

**Assessorato alla Transizione ecologica, contrasto al cambiamento climatico,
Ambiente, Difesa del suolo e della costa, Protezione civile
Area Tutela e Gestione Acqua**

**ELENCO DEGLI AGGLOMERATI ESISTENTI
(AGGIORNAMENTO)**

In collaborazione CTR Sistemi Idrici della Direzione Tecnica di ArpaE ER

1. INTRODUZIONE

Il presente allegato contiene il quadro conoscitivo, aggiornato al 2022, relativo agli agglomerati presenti nel territorio regionale con indicate le eventuali priorità di intervento.

La Tabella 1 riporta la situazione degli agglomerati per singola provincia e per classe di consistenza. A livello regionale sono presenti 2.824 agglomerati il cui carico totale generato è pari a circa 5,6 milioni di Abitanti Equivalenti (AE). Il 93,6% afferisce a 207 agglomerati di consistenza superiore ai 2.000 AE. Gli agglomerati di consistenza 200 – 1.999 AE sono 346 per un carico generato totale di circa 245 mila AE corrispondente al 4,4% del carico totale regionale; il restante 2% (110 mila AE) deriva da 2.271 agglomerati di consistenza inferiore a 200 AE. Rispetto a quanto riportato nella DGR2153/21 si evidenzia un aumento del numero degli agglomerati (inferiori a 2000 AE) in quanto dal 2021 sono entrati a far parte della regione Emilia—Romagna due comuni precedentemente appartenenti al territorio marchigiano: Montecopiolo e Sassofeltrio.

Tabella 1 Numero e consistenza degli agglomerati suddivisi per classe, a livello provinciale

| PROV/ class | 0-49 | | 50-199 | | 200-1999 | | Maggiore o uguale a 2.000 | | Totale | |
|----------------|--------------|---------------|------------|---------------|------------|----------------|------------------------------|------------------|--------------|------------------|
| | (n°) | (AE) | (n°) | (AE) | (n°) | (AE) | (n°) | (AE) | (n°) | (AE) |
| PC | 485 | 11 639 | 177 | 16 869 | 43 | 26 254 | 25 | 239 997 | 730 | 294 759 |
| PR | 272 | 7 267 | 117 | 11 803 | 39 | 25 526 | 30 | 456 780 | 458 | 501 376 |
| RE | 323 | 6 029 | 91 | 9 041 | 44 | 33 856 | 20 | 478 795 | 478 | 527 721 |
| MO | 110 | 3 235 | 132 | 13 029 | 56 | 35 252 | 38 | 730 058 | 336 | 781 574 |
| BO | 140 | 3 090 | 84 | 8 928 | 71 | 49 091 | 42 | 959 974 | 337 | 1 021 083 |
| FE | 12 | 321 | 21 | 2 727 | 54 | 41 880 | 23 | 445 272 | 110 | 490 200 |
| RA | 12 | 299 | 11 | 1 078 | 9 | 6 447 | 17 | 648 132 | 49 | 655 956 |
| FC | 61 | 1 482 | 61 | 6 804 | 19 | 17 539 | 8 | 497 114 | 149 | 522 939 |
| RN | 119 | 2 617 | 43 | 4 058 | 11 | 8 812 | 4 | 788 867 | 177 | 804 354 |
| TOT | 1 534 | 35 979 | 737 | 74 337 | 346 | 244 657 | 207 | 5 244 989 | 2 824 | 5 599 962 |

2. AGGLOMERATI DI CONSISTENZA MAGGIORE O UGUALE A 2.000 AE

La Tabella 2 riporta la situazione a livello provinciale degli agglomerati di consistenza maggiore o uguale a 2.000 AE con indicati il numero e la potenzialità di progetto degli impianti di depurazione al loro servizio; si può osservare che il numero degli AE depurati, in questa classe, coincide con quelli serviti, in quanto non sono presenti reti non depurate in questa classe di consistenza. Inoltre tutti gli impianti di depurazione, effettuano un trattamento di secondo livello (equivalente ad un Fanghi attivi) o superiore (abbattimento azoto e/o fosforo).

Tabella 2 Numero e AE nominali degli agglomerati di consistenza maggiore o uguale a 2.000 AE (livello provinciale)

| PROV | NUM_AGG | AE NOM | AE SER | AE DEP | N_IMP | AE_PROG |
|------------|------------|------------------|------------------|------------------|------------|------------------|
| | (n°) | (AE) | (AE) | (AE) | (n°) | (AE) |
| PC | 25 | 239 997 | 239 997 | 239 997 | 26 | 356 448 |
| PR | 30 | 456 780 | 453 166 | 453 166 | 33 | 765 270 |
| RE | 20 | 478 795 | 474 212 | 474 212 | 20 | 694 200 |
| MO | 38 | 730 058 | 730 058 | 730 058 | 38 | 1 186 900 |
| BO | 42 | 959 974 | 959 569 | 959 569 | 45 | 1 381 020 |
| FE | 23 | 445 272 | 445 272 | 445 272 | 24 | 656 000 |
| RA | 17 | 648 132 | 647 914 | 647 914 | 17 | 1 019 374 |
| FC | 8 | 497 114 | 496 171 | 496 171 | 8 | 749 640 |
| RN | 4 | 788 867 | 788 867 | 788 867 | 5 | 917 000 |
| RER | 207 | 5 244 989 | 5 235 226 | 5 235 226 | 216 | 7 725 852 |

3. AGGLOMERATI DI CONSISTENZA INFERIORE A 2.000 AE

La Tabella 3 riporta la situazione in termini di AE dettagliata a livello provinciale per gli agglomerati di consistenza compresa tra 200 e 1.999 AE. In particolare, sono riportate anche le informazioni che riguardano la presenza di impianti di primo livello (equivalenti ad un trattamento depurativo simile a quello effettuato dalle fosse Imhoff) che risultano non conformi a quanto previsto dalla direttiva regionale 1053/03: numero impianti, AE depurati (rispettivamente nelle colonne “N_IMP_I” e “AE_IMP_I”) e AE che afferiscono in reti non depurate (colonna “AE_RETI_NODEP”).

Tabella 3 Numero e AE nominali degli agglomerati di consistenza compresa tra 200 e 1.999 AE (livello provinciale)

| PROV | NUM_AGG | AE NOM | AE SER | AE DEP | N_IMP | AE_PROG | N_IMP_I | AE_IMP_I | RETI_NODEP | AE_RETI_NODEP |
|------------|------------|----------------|----------------|----------------|------------|----------------|-----------|---------------|------------|---------------|
| | (n°) | (AE) | (AE) | (AE) | (n°) | (AE) | (n°) | (AE) | (n°) | (AE) |
| PC | 43 | 26 254 | 26 254 | 25 066 | 39 | 39 233 | 6 | 3 065 | 4 | 1 188 |
| PR | 39 | 25 526 | 25 526 | 25 526 | 40 | 38 975 | 2 | 677 | 0 | 0 |
| RE | 44 | 33 856 | 33 856 | 33 558 | 44 | 67 335 | 1 | 589 | 2 | 298 |
| MO | 56 | 35 252 | 35 081 | 34 070 | 62 | 42 742 | 31 | 8 657 | 6 | 1 011 |
| BO | 71 | 49 091 | 49 091 | 47 841 | 78 | 74 450 | 12 | 4 154 | 9 | 1 250 |
| FE | 54 | 41 880 | 41 880 | 38 434 | 50 | 62 980 | 2 | 245 | 16 | 3 446 |
| RA | 9 | 6 447 | 6 447 | 6 447 | 9 | 7 550 | 1 | 235 | 0 | 0 |
| FC | 19 | 17 539 | 17 539 | 16 403 | 22 | 29 823 | 2 | 42 | 8 | 1 136 |
| RN | 11 | 8 812 | 8 812 | 8 012 | 10 | 11 350 | 0 | 0 | 1 | 800 |
| RER | 346 | 244 657 | 244 486 | 235 357 | 354 | 374 438 | 57 | 17 664 | 46 | 9 129 |

La Tabella 4 riporta la situazione in termini di AE dettagliata a livello provinciale per gli agglomerati di consistenza compresa tra 50 e 199 AE. In particolare è riportato il numero di reti non depurate e la loro consistenza in termini di AE.

Tabella 4 Numero e AE nominali degli agglomerati di consistenza compresa tra 50 e 199 AE (livello provinciale)

| PROV | NUM_AGG | AE NOM | AE SER | AE DEP | N_IMP | AE_PROG | N_IMP_I | AE_IMP_I | RETI_NODEP | AE_RET_I_NODEP |
|------------|------------|---------------|---------------|---------------|------------|----------------|------------|---------------|------------|----------------|
| | (n°) | (AE) | (AE) | (AE) | (n°) | (AE) | (n°) | (AE) | (n°) | (AE) |
| PC | 177 | 16 869 | 16 869 | 12 299 | 136 | 21 210 | 115 | 10 006 | 60 | 4 570 |
| PR | 117 | 11 803 | 11 803 | 10 006 | 112 | 21 202 | 84 | 7 259 | 29 | 1 797 |
| RE | 91 | 9 041 | 9 041 | 6 677 | 73 | 12 070 | 58 | 4 595 | 42 | 2 364 |
| MO | 132 | 13 029 | 13 029 | 12 021 | 143 | 26 974 | 134 | 10 876 | 16 | 1 008 |
| BO | 84 | 8 928 | 8 928 | 5 822 | 63 | 12 199 | 38 | 3 297 | 36 | 3 106 |
| FE | 21 | 2 727 | 2 727 | 2 171 | 18 | 4 000 | 4 | 444 | 5 | 556 |
| RA | 11 | 1 078 | 1 078 | 978 | 11 | 2 420 | 6 | 562 | 1 | 100 |
| FC | 61 | 6 804 | 6 804 | 3 975 | 48 | 5 593 | 38 | 3 125 | 58 | 2 829 |
| RN | 43 | 4 058 | 4 058 | 3 390 | 36 | 4 402 | 23 | 2 017 | 11 | 668 |
| RER | 737 | 74 337 | 74 337 | 57 339 | 640 | 110 070 | 500 | 42 181 | 258 | 16 998 |

La Tabella 5 individua il numero e la consistenza degli agglomerati di consistenza inferiore a 50 AE.

Tabella 5 Numero e AE nominali degli agglomerati di consistenza inferiore a 50 AE (livello provinciale)

| PROV | NUM_AGG | AE NOM | AE SER | AE DEP | N_IMP | AE_PROG | N_IMP_I | AE_IMP_I | RETI_NODEP | AE_RET_I_NODEP |
|------------|--------------|---------------|---------------|---------------|------------|---------------|------------|---------------|------------|----------------|
| | (n°) | (AE) | (AE) | (AE) | (n°) | (AE) | (n°) | (AE) | (n°) | (AE) |
| PC | 485 | 11 639 | 11 639 | 5 504 | 228 | 13 029 | 205 | 4 982 | 279 | 6 135 |
| PR | 272 | 7 267 | 7 267 | 4 946 | 188 | 15 217 | 162 | 4 361 | 108 | 2 321 |
| RE | 323 | 6 029 | 6 029 | 2 251 | 98 | 8 582 | 94 | 2 151 | 277 | 3 778 |
| MO | 110 | 3 235 | 3 235 | 2 455 | 87 | 8 896 | 87 | 2 455 | 29 | 780 |
| BO | 140 | 3 090 | 3 090 | 1 209 | 53 | 6 094 | 43 | 959 | 95 | 1 881 |
| FE | 12 | 321 | 321 | 321 | 12 | 800 | 9 | 214 | 0 | 0 |
| RA | 12 | 299 | 299 | 163 | 8 | 1 010 | 7 | 122 | 6 | 136 |
| FC | 61 | 1 482 | 1 482 | 1 066 | 47 | 3 170 | 41 | 920 | 20 | 416 |
| RN | 119 | 2 617 | 2 617 | 1 711 | 75 | 3 040 | 67 | 1 455 | 49 | 906 |
| RER | 1 534 | 35 979 | 35 979 | 19 626 | 796 | 59 838 | 715 | 17 619 | 863 | 16 353 |

4. CARTOGRAFIA

Le figure di seguito riportate individuano gli agglomerati presenti in ciascuna provincia, suddivisi per classe di consistenza (maggiore o uguale a 2.000 AE, compresa tra 200 e 1.999 AE e inferiore a 200 AE). La cartografia di dettaglio che delimita gli agglomerati è disponibile, in formato shape file, presso i competenti uffici regionali. Il sistema di riferimento utilizzato è ETRS89 fuso 32, la scala di acquisizione delle informazioni è di norma 1:5.000. La cartografia e i relativi Metadati sono stati redatti secondo quanto previsto dal DPCM del 10 novembre 2011.

Figura 1 Individuazione degli agglomerati – Provincia di Piacenza



Figura 2 Individuazione degli agglomerati – Provincia di Parma



Figura 3 Individuazione degli agglomerati – Provincia di Reggio Emilia

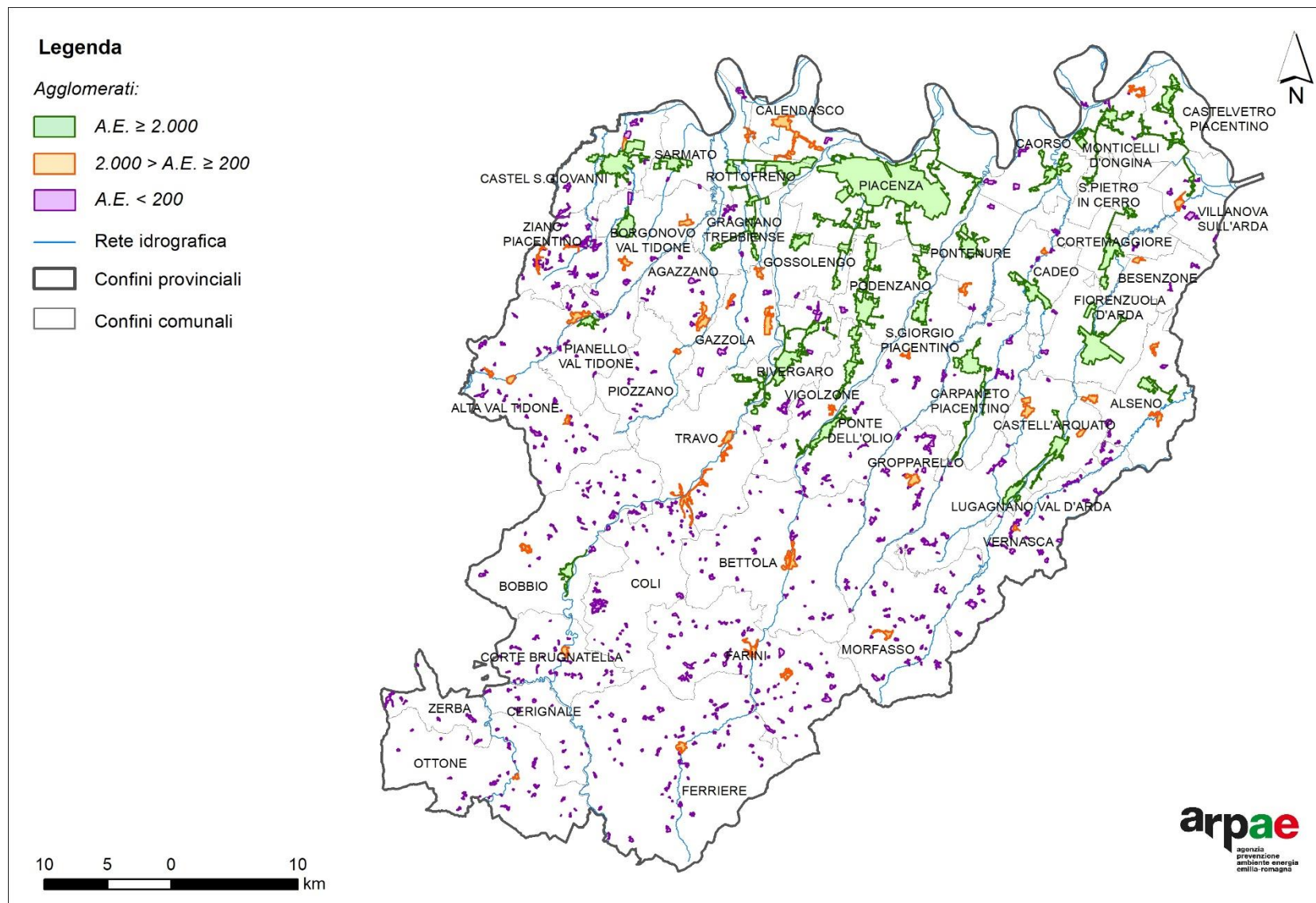

Figura 4 Individuazione degli agglomerati – Provincia di Modena

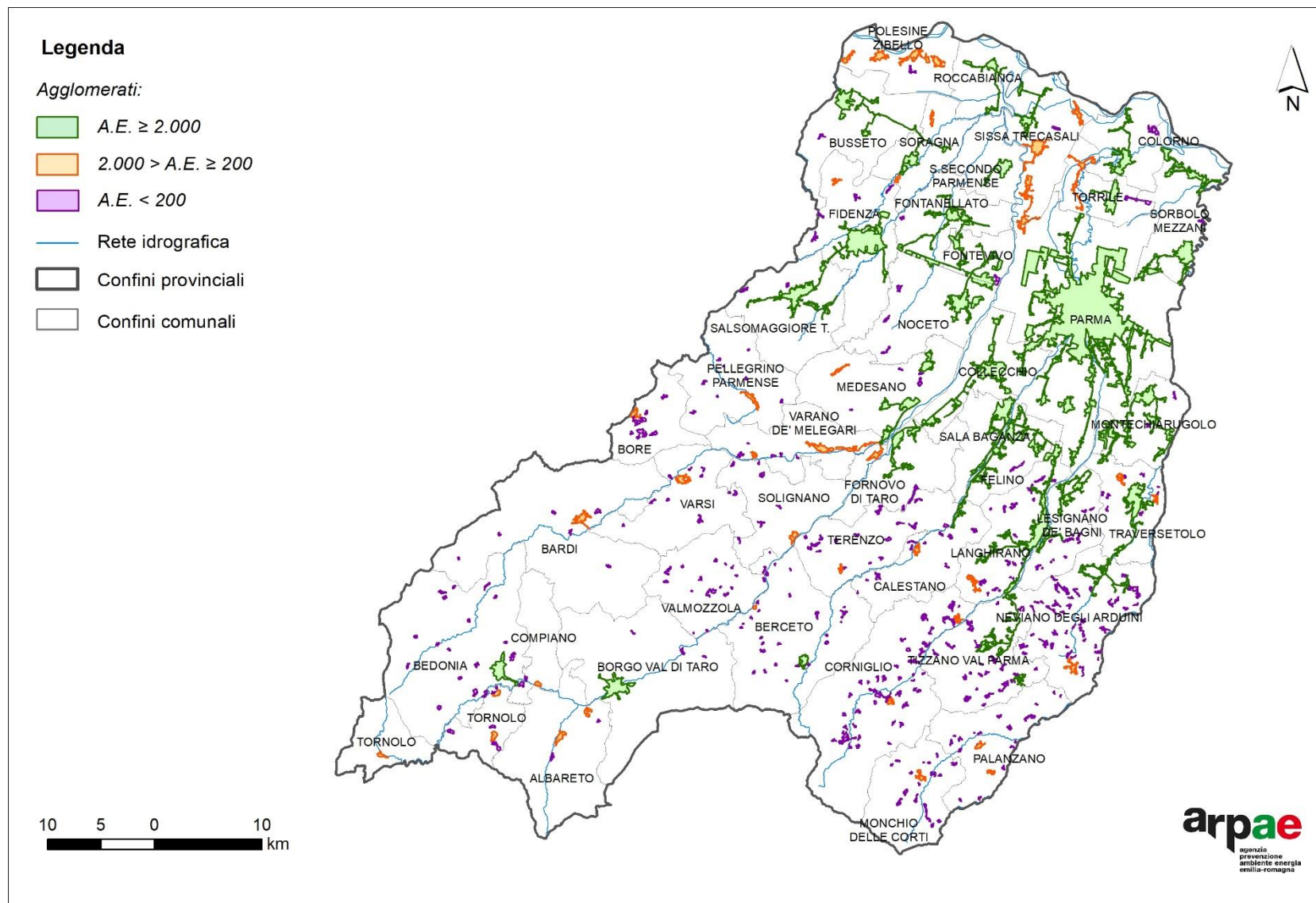

Figura 5 Individuazione degli agglomerati – Provincia di Bologna

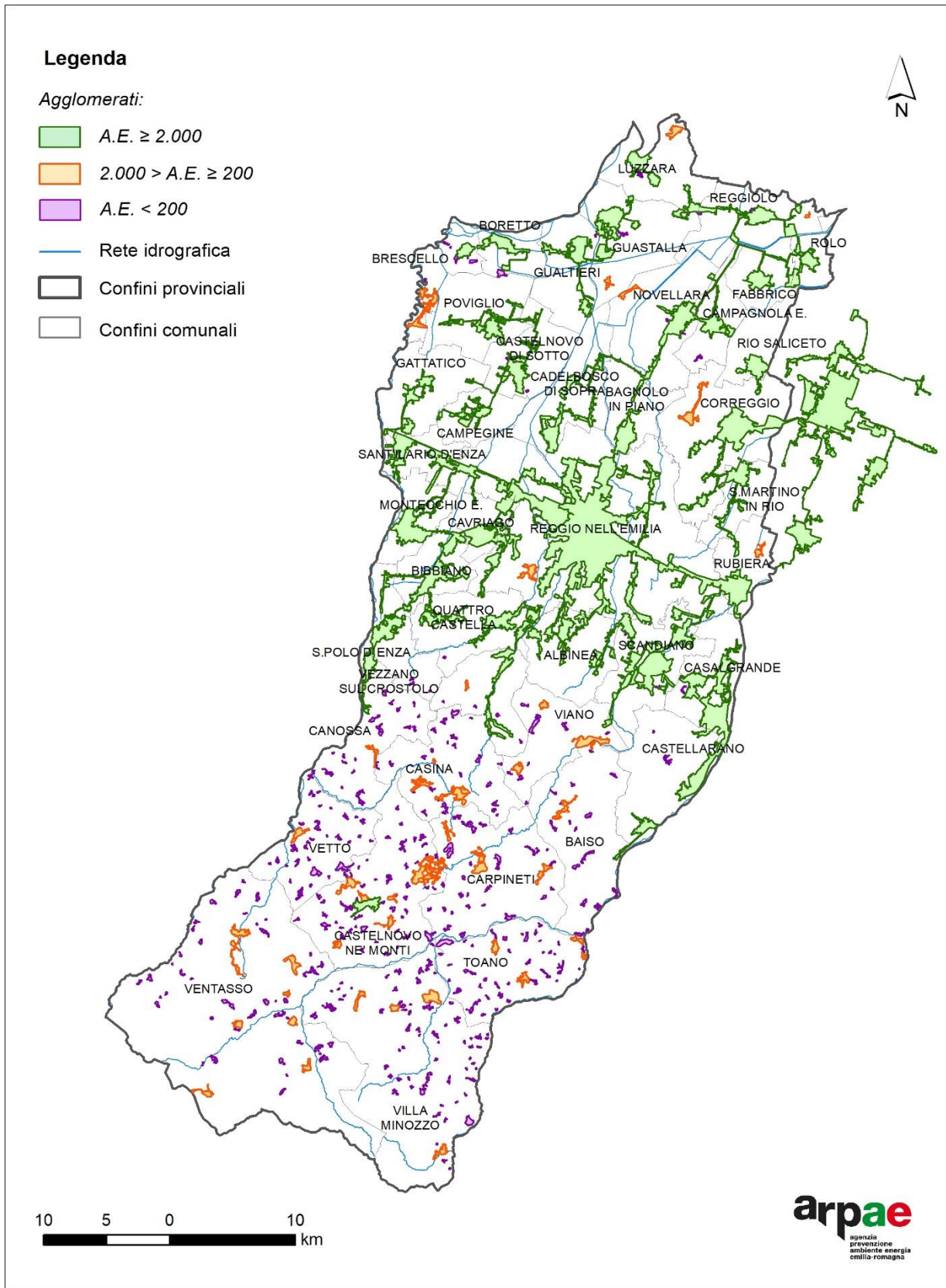

Figura 6 Individuazione degli agglomerati – Provincia di Ferrara

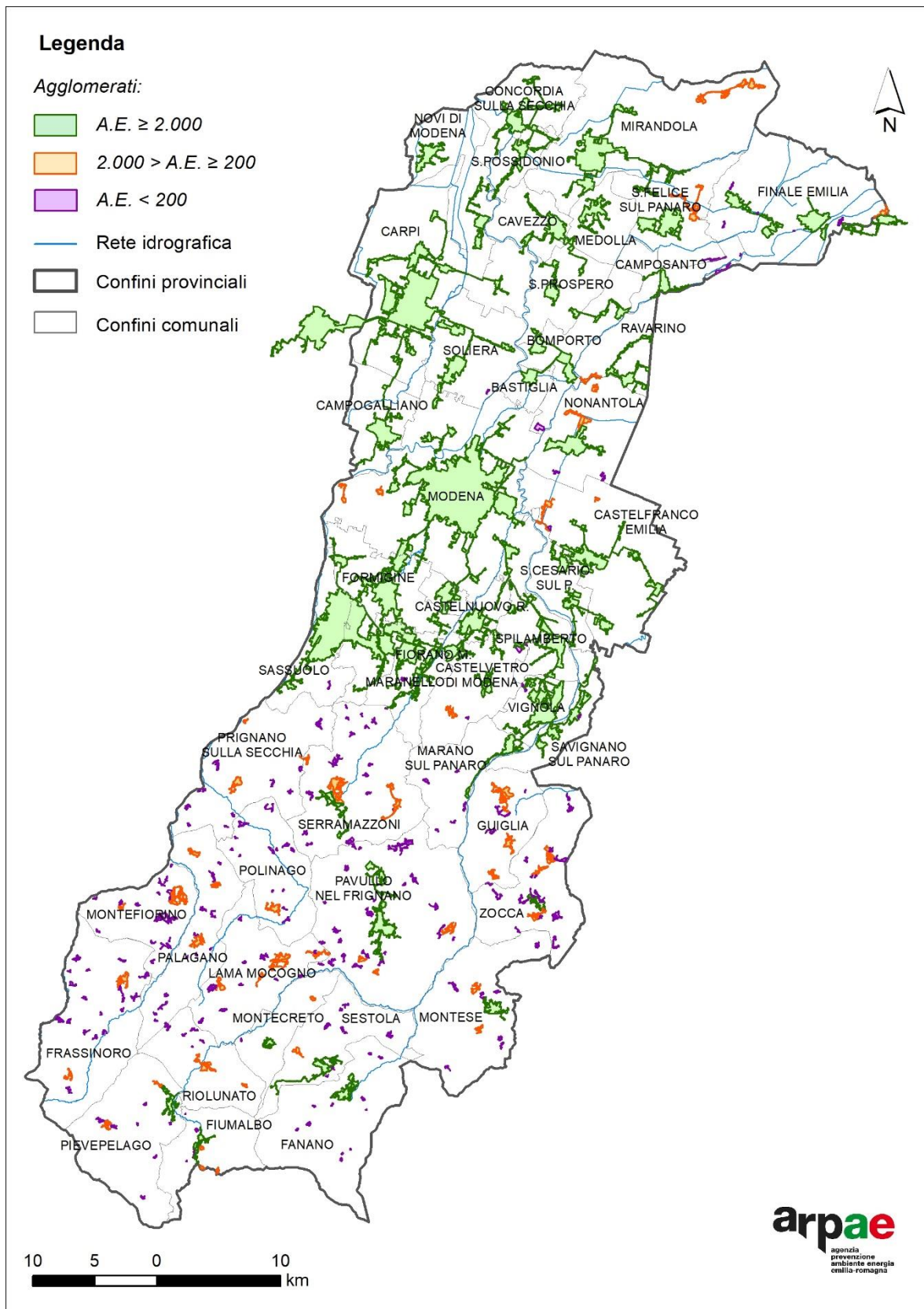

Figura 7 Individuazione degli agglomerati – Provincia di Ravenna

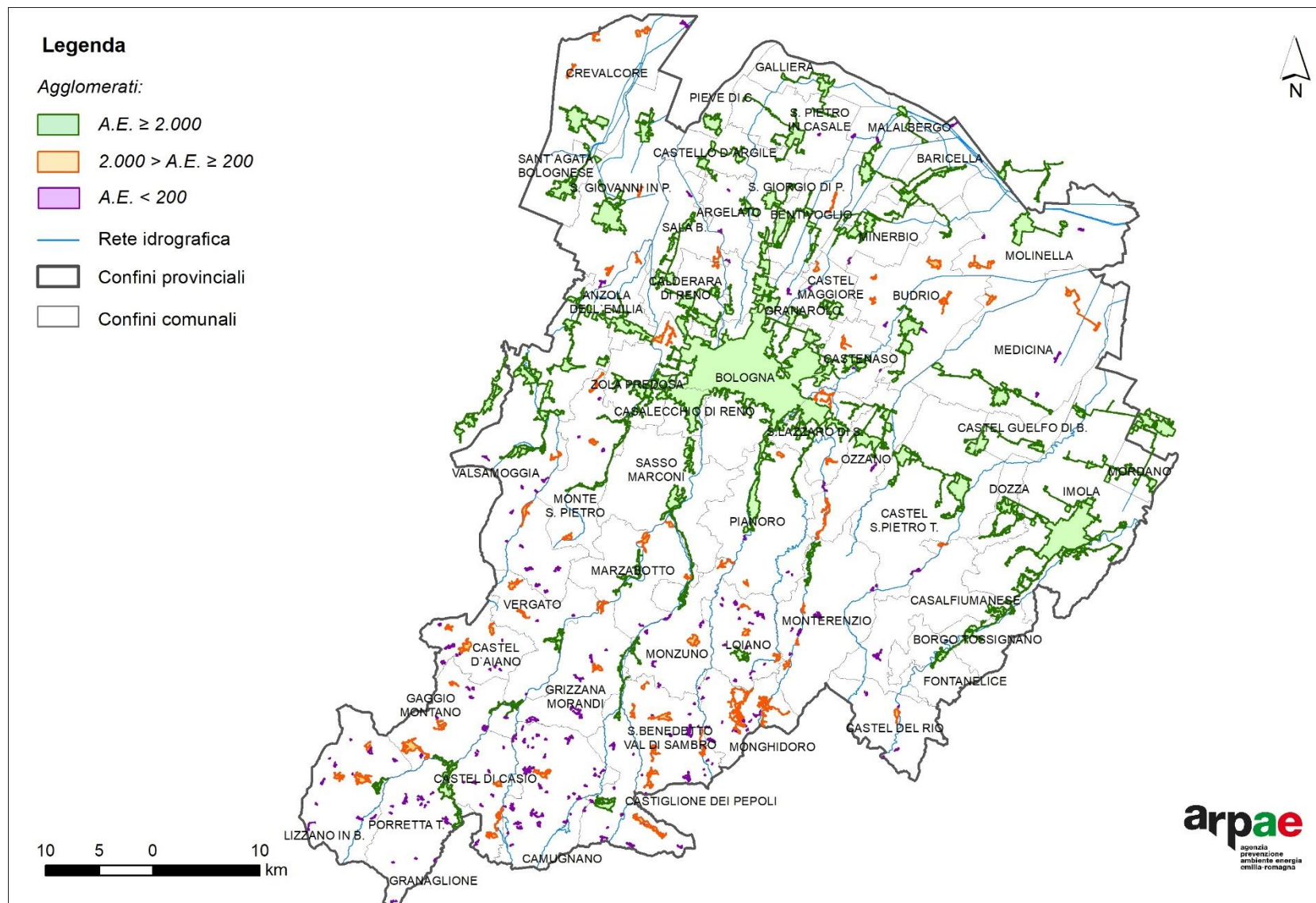

Figura 8 Individuazione degli agglomerati – Provincia di Forlì - Cesena

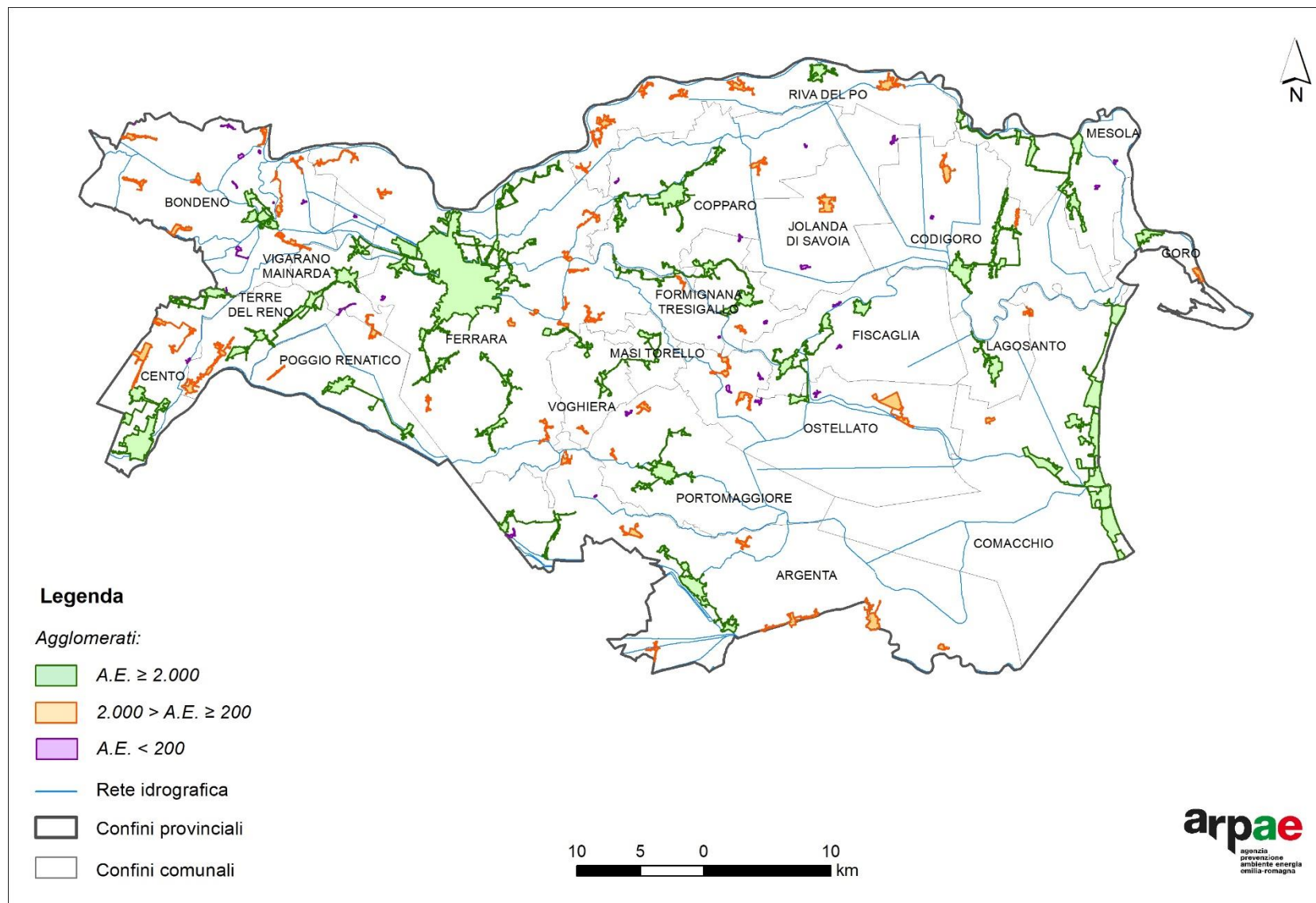

Figura 9 Individuazione degli agglomerati – Provincia di Rimini

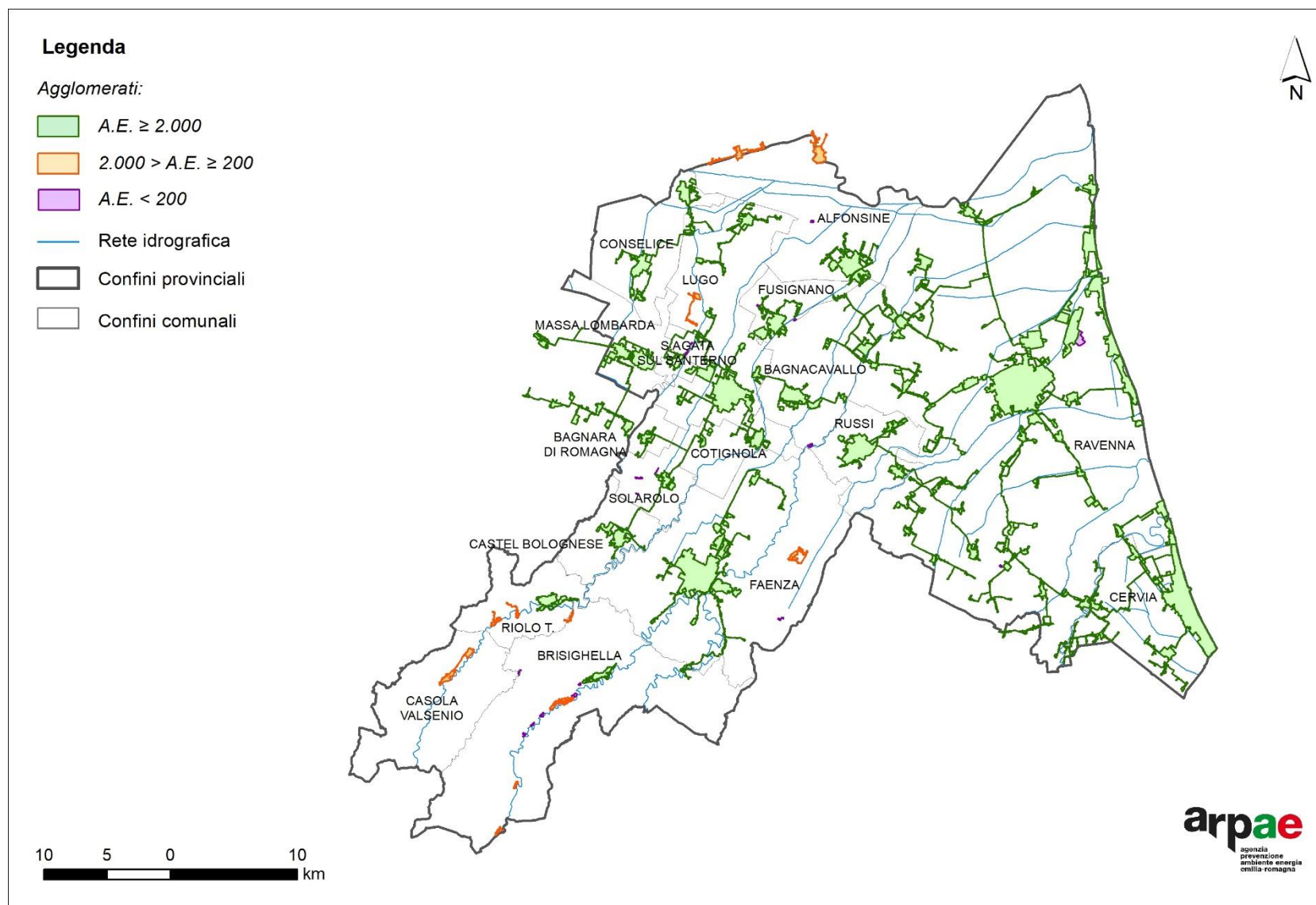

5. NECESSITÀ DI ADEGUAMENTO DEGLI AGGLOMERATI

La **Tabella 6** contiene l'elenco degli agglomerati di consistenza compresa tra 200 e 1.999 AE con evidenziate le necessità di adeguamento.

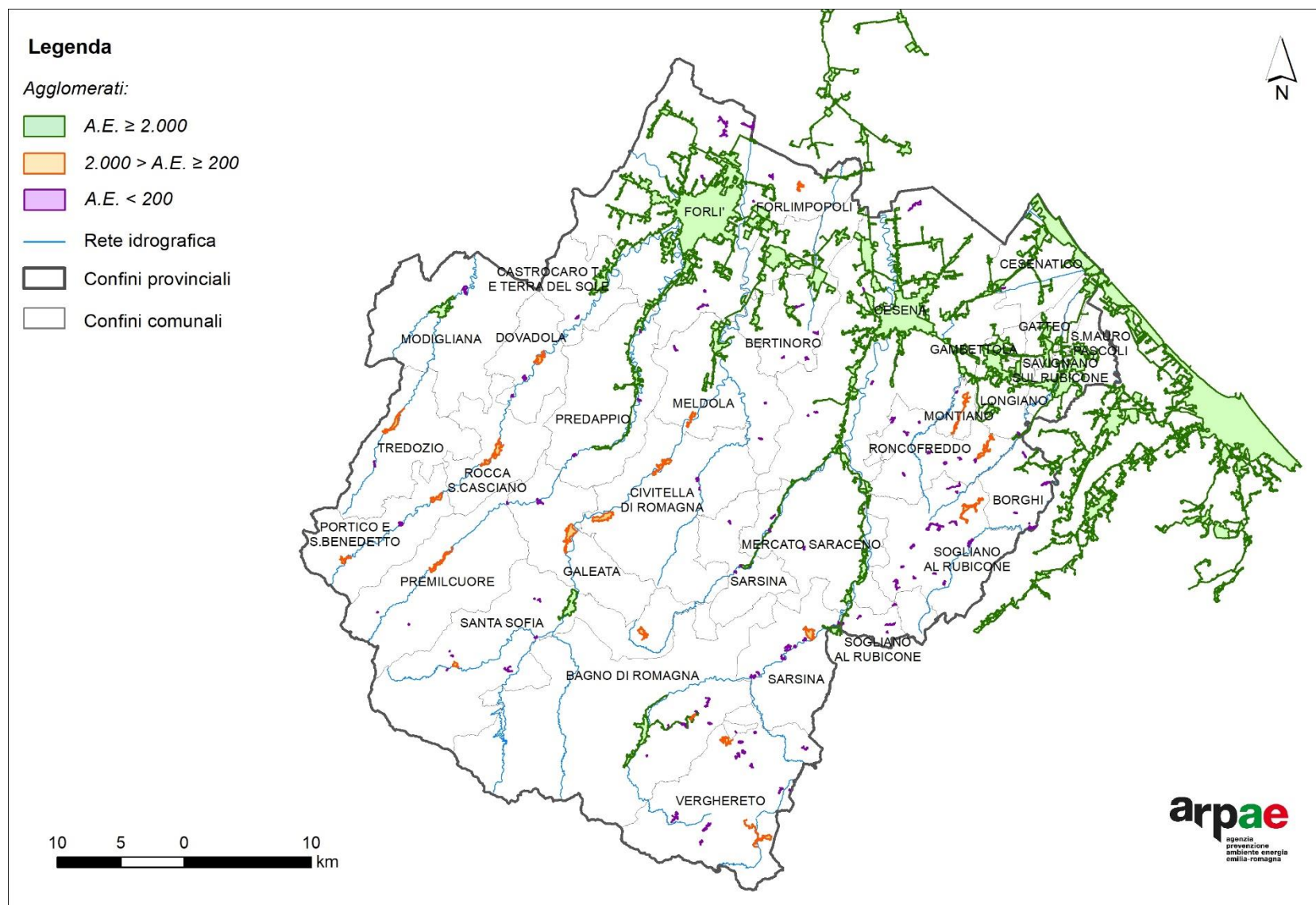
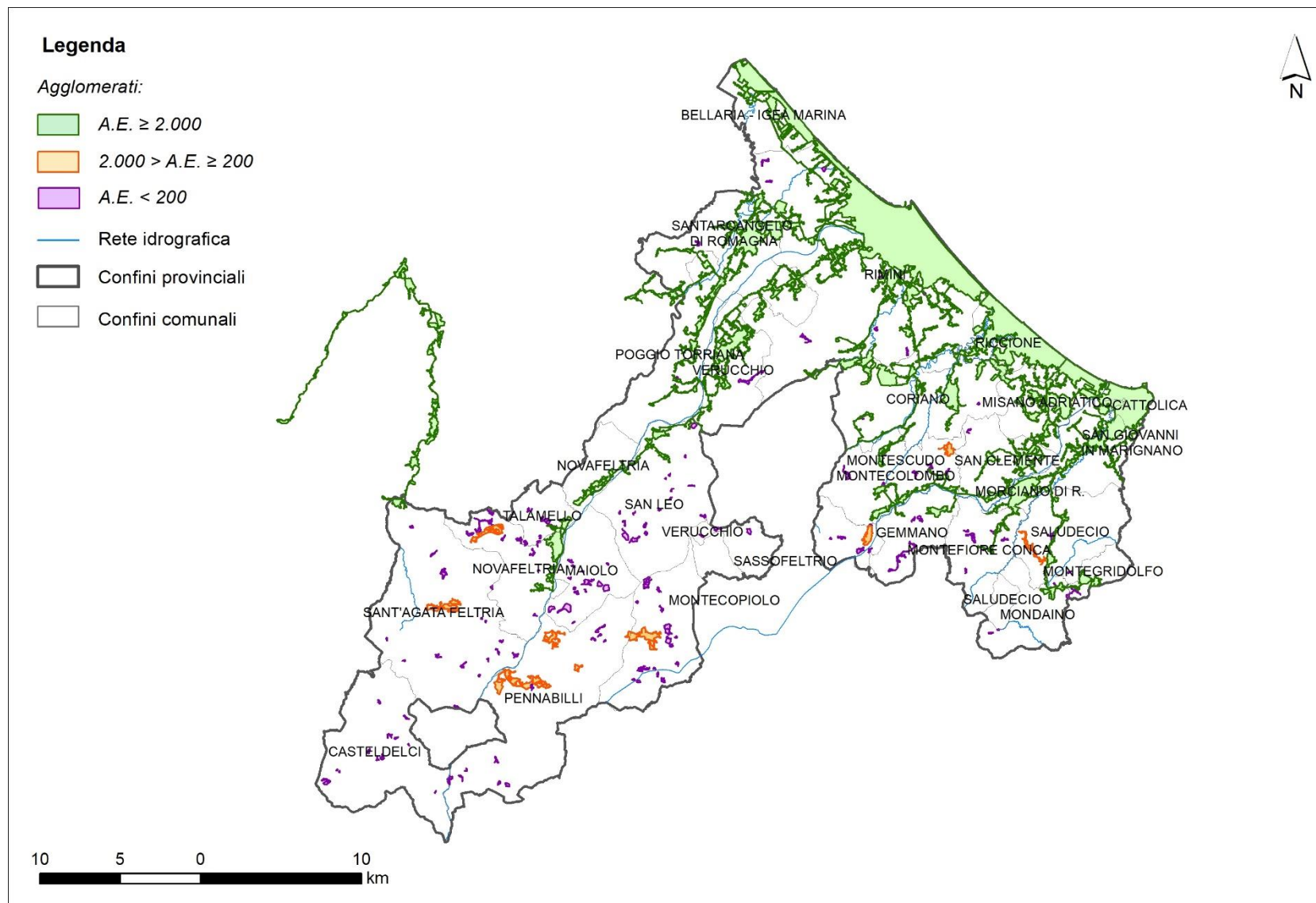
Dove l'agglomerato risulta essere non conforme o per la presenza di impianti di depurazione non adeguati o per la presenza di reti fognarie non trattate, è stata evidenziata la Priorità d'intervento (1A) e la tipologia di adeguamento previsto, presenti nella DGR2153/21 e nell'attuale revisione.

In **Tabella 7** sono riportati tutti gli agglomerati di consistenza maggiore o uguale a 2.000 AE con evidenziata, ove necessaria, la tipologia di adeguamento, in particolare per gli ordini di Priorità 1B, 2A e 2B.

La Priorità d'intervento 1B è riferita agli agglomerati di consistenza superiore a 10.000 AE nei quali risulta necessario un adeguamento per la rimozione dell'azoto.

Le priorità d'intervento 2A e 2B riguardano gli agglomerati di consistenza superiore a 10.000 AE per i quali sono stati individuati interventi di adeguamento delle reti esistenti, contenuti nei Piani di Indirizzo realizzati dalle Province di Modena, Ravenna e Rimini. Nella Priorità d'intervento 2A sono riportati gli interventi classificati con Priorità 1 nei Piani di Indirizzo; nella Priorità d'intervento 2B sono riportati gli interventi classificati con Priorità 2 e 3 nei suddetti Piani.

In **Tabella 8** e in **Tabella 9** sono riportati gli elenchi degli agglomerati di consistenza inferiore a 200 AE (suddivisi nelle classi $50 \leq AE < 200 AE$ e $< 50 AE$)

Legenda Tabella 6 degli agglomerati di consistenza compresa tra 200 e 1.999 AE

| Nome campo | Descrizione |
|----------------|--|
| PROV | Sigla Provincia |
| COD AGG | Codice regionale agglomerato |
| NOME AGG | Nome agglomerato |
| NOME COM | Nome comune |
| AE NOM | Consistenza dell'agglomerato (in AE) |
| AE PROG | Potenzialità di progetto complessiva degli impianti di depurazione al servizio dell'agglomerato |
| N IMP I | Numero di impianti di I livello al servizio dell'agglomerato |
| AE DEP I | AE complessivamente depurati da impianti di I livello |
| N RETI NODEP | Numero di reti non depurate |
| AE RETI NODEP | AE complessivamente serviti da reti non depurate |
| PRIORITA' 2153 | Priorità di Intervento prevista nella DGR2153/21 |
| ADEG PREV 2153 | Adeguamento necessario per il raggiungimento della conformità dell'agglomerato previsto nella DGR2153/21 |
| PRIORITA' | Priorità di Intervento |
| ADEG PREV | Adeguamento necessario per il raggiungimento della conformità dell'agglomerato |
| GEST | Gestione degli impianti al servizio dell'agglomerato: Servizio Idrico Integrato (SII) o Comune (Com) |
| NUOVO | Agglomerato nuovo (SI) o già presente nella DGR2153/21 (NO) |

Tabella 6 Agglomerati di consistenza compresa tra 200 e 1.999 AE, Priorità 1A

| PROV | COD AGG | NOME AGG | NOME COM | AE NOM | AE PROG | AE DEP I | AE RETI NODEP | PRIORITA' 2153 | ADEG PREV 2153 | PRIORITA' | ADEG PREV | GEST | NUOVO |
|------|---------|---|----------------------|--------|---------|----------|---------------|----------------|---|-----------|---|------|-------|
| PC | APC1101 | Agazzano Est | AGAZZANO | 684 | 700 | 0 | 0 | | | | | SII | NO |
| PC | APC1102 | Agazzano Ovest | AGAZZANO | 783 | 1 000 | 0 | 0 | 1A | adeguamento impianto entro il 28/02/2023 | | intervento di adeguamento impianto concluso | SII | NO |
| PC | APC0020 | Castelnuovo Fogliani | ALSENO | 546 | 600 | 0 | 0 | | | | | SII | NO |
| PC | APC0021 | Chiaravalle della Colomba | ALSENO | 387 | 500 | 0 | 0 | | | | | SII | NO |
| PC | APC0023 | Lusurasco | ALSENO | 690 | 800 | 0 | 0 | | | | | SII | NO |
| PC | APC0026 | Besenzone | BESENZONE | 330 | 500 | 0 | 0 | | | | | SII | NO |
| PC | APC0031 | Bettola - San Bernardino | BETTOLA | 1 336 | 2 093 | 0 | 0 | | | | | SII | NO |
| PC | APC0032 | Bettola - San Giovanni | BETTOLA | 968 | 1 950 | 0 | 0 | | | | | SII | NO |
| PC | APC1212 | Santa Maria e Caminata di Bobbio | BOBBIO | 325 | 400 | 0 | 0 | | | | | SII | NO |
| PC | APC0085 | Castelnuovo Val Tidone | BORGONOVO VAL TIDONE | 336 | 500 | 0 | 0 | | | | | SII | NO |
| PC | APC0089 | Mottaziana | BORGONOVO VAL TIDONE | 455 | 500 | 0 | 0 | | | | | SII | NO |
| PC | APC0094 | Saliceto di Cadeo | CADEO | 211 | 250 | 0 | 0 | | | | | SII | NO |
| PC | APC0100 | Calendasco | CALENDASCO | 1 717 | 4 000 | 0 | 0 | | | | | SII | NO |
| PC | APC0133 | San Lorenzo | CASTELL'ARQUATO | 235 | 0 | 0 | 235 | 1A | trattamento reti non depurate entro il 31/01/2023 | 1A | trattamento reti non depurate entro il 30/04/2024 | SII | NO |
| PC | APC1210 | Vigolo Marchese - Vigostano | CASTELL'ARQUATO | 656 | 650 | 0 | 0 | | | | | SII | NO |
| PC | APC1125 | Barianella Sud | CASTEL SAN GIOVANNI | 252 | 400 | 0 | 0 | | | | | SII | NO |
| PC | APC0184 | Marsaglia - Ponte Marsaglia | CORTE BRUGNATELLA | 642 | 2 000 | 0 | 0 | | | | | SII | NO |
| PC | APC0211 | Farini - Case Bruciate - Poggioli - Giaroni | FARINI | 640 | 1 600 | 0 | 0 | | | | | SII | NO |

| PROV | COD AGG | NOME AGG | NOME COM | AE NOM | AE PROG | AE DEP I | AE RETI NODEP | PRIORITA' 2153 | ADEG PREV 2153 | PRIORITA' | ADEG PREV | GEST | NUOVO |
|------|---------|--|------------------------|--------|---------|----------|---------------|----------------|---|-----------|---|------|-------|
| PC | APC0212 | Groppallo - Pastori | FARINI | 446 | 1 600 | 0 | 0 | | | | | SII | NO |
| PC | APC0278 | Ferriere | FERRIERE | 1 816 | 3 000 | 0 | 0 | | intervento di realizzazione di nuovo impianto concluso | | | SII | NO |
| PC | APC0319 | Gazzola Ovest (Rio Gazzola) | GAZZOLA | 223 | 250 | 223 | 0 | 1A | adeguamento impianto entro il 28/02/2023 | 1A | adeguamento impianto entro il 30/06/2025 | SII | NO |
| PC | APC0323 | Pretta di Rivalta | GAZZOLA | 280 | 300 | 0 | 0 | | | | | SII | NO |
| PC | APC0325 | Rivalta - Boriacchina - Carabbia | GAZZOLA | 331 | 400 | 0 | 0 | | | | | SII | NO |
| PC | APC0326 | Tuna | GAZZOLA | 312 | 350 | 0 | 0 | | | | | SII | NO |
| PC | APC0338 | Gropparello | GROPPARELLO | 986 | 2 000 | 0 | 0 | | | | | SII | NO |
| PC | APC0357 | Olza - Fogarole | MONTICELLI D'ONGINA | 490 | 750 | 0 | 0 | | | | | SII | NO |
| PC | APC0380 | Morfasso - Rocchetta | MORFASSO | 276 | 600 | 0 | 0 | | | | | SII | NO |
| PC | APC0432 | Ottone | OTTONE | 363 | 1 500 | 0 | 0 | | | | | SII | NO |
| PC | APC0489 | Piozzano | PIOZZANO | 253 | 280 | 0 | 0 | | | | | SII | NO |
| PC | APC0509 | Valconasso | PONTENURE | 413 | 500 | 0 | 0 | | | | | SII | NO |
| PC | APC0525 | Sant'Imento - Possenta - Ina Casa | ROTOFRENO | 394 | 665 | 0 | 0 | | | | | SII | NO |
| PC | APC0528 | Centovera | SAN GIORGIO PIACENTINO | 256 | 120 | 256 | 0 | 1A | verifica capacità depurativa e adeguamento impianto entro il 30/04/2023 | 1A | verifica capacità depurativa e adeguamento impianto entro il 31/12/2024 | SII | NO |
| PC | APC0535 | Dolgo - Donceto - Cernusca - Due Bandiere - Perino | TRAVO | 1 586 | 2 775 | 0 | 0 | | | | | SII | NO |
| PC | APC0536 | Travo | TRAVO | 1 736 | 2 000 | 0 | 0 | | | | | SII | NO |
| PC | APC0562 | Vernasca - Mazzoni | VERNASCA | 230 | 0 | 0 | 230 | 1A | trattamento reti non depurate entro il 31/10/2023 | 1A | trattamento reti non depurate entro il 31/07/2026 | SII | NO |
| PC | APC0568 | Albarola | VIGOLZONE | 360 | 500 | 0 | 0 | | intervento di adeguamento impianto concluso | | | SII | NO |

| PROV | COD AGG | NOME AGG | NOME COM | AE NOM | AE PROG | AE DEPI | AE RETI NODEP | PRIORITA' 2153 | ADEG PREV 2153 | PRIORITA' | ADEG PREV | GEST | NUOVO |
|------|---------|------------------------------|---------------------|--------|---------|---------|---------------|----------------|---|-----------|---|------|-------|
| PC | APC0580 | Villanova sull'Arda Ovest | VILLANOVA SULL'ARDA | 878 | 900 | 878 | 0 | 1A | adeguamento impianto entro il 31/07/2023 | 1A | adeguamento impianto entro il 31/12/2024 | SII | NO |
| PC | APC0615 | Vicobarone rete 3 | ZIANO PIACENTINO | 339 | 0 | 0 | 339 | 1A | trattamento reti non depurate entro il 28/02/2024 | 1A | trattamento reti non depurate entro il 31/07/2026 | SII | NO |
| PC | APC0628 | Ziano rete 5 | ZIANO PIACENTINO | 209 | 100 | 209 | 0 | 1A | verifica capacità depurativa e adeguamento impianto entro il 30/09/2023 | 1A | verifica capacità depurativa e adeguamento impianto entro il 31/07/2026 | SII | NO |
| PC | APC0106 | Caminata - Costiola Nord | ALTA VAL TIDONE | 1 001 | 1 500 | 0 | 0 | 1A | adeguamento impianto entro il 28/02/2023 | | adeguamento concluso | SII | NO |
| PC | APC0409 | Nibbiano | ALTA VAL TIDONE | 460 | 200 | 460 | 0 | 1A | verifica capacità depurativa e adeguamento impianto entro il 31/03/2023 | 1A | verifica capacità depurativa e adeguamento impianto entro il 31/12/2024 | SII | NO |
| PC | APC0420 | Treuzzo | ALTA VAL TIDONE | 1 039 | 500 | 1 039 | 0 | 1A | verifica capacità depurativa e adeguamento impianto entro il 31/01/2024 | 1A | verifica capacità depurativa e adeguamento impianto entro il 31/10/2025 | SII | NO |
| PC | APC0473 | Pecorara | ALTA VAL TIDONE | 384 | 0 | 0 | 384 | 1A | trattamento reti non depurate entro il 28/02/2024 | 1A | trattamento reti non depurate entro il 30/09/2025 | SII | NO |
| PR | APR0036 | Albareto | ALBARETO | 910 | 1 000 | 0 | 0 | | | | | SII | NO |
| PR | APR0038 | Gotra | ALBARETO | 346 | 400 | 0 | 0 | | | | | SII | NO |
| PR | APR0034 | Bardi | BARDI | 1 754 | 1 850 | 0 | 0 | | | | | SII | NO |
| PR | APR0122 | Ghiare di Berceto | BERCETO | 209 | 500 | 0 | 0 | | | | | Com | NO |
| PR | APR0139 | Bore | BORE | 332 | 500 | 0 | 0 | | | | | SII | NO |
| PR | APR0019 | Calestano | CALESTANO | 1 056 | 4 000 | 0 | 0 | | | | | SII | NO |
| PR | APR0182 | Sugremaro A | COMPIANO | 355 | 250 | 355 | 0 | 1A | verifica capacità depurativa e adeguamento impianto entro il 31/01/2024 | 1A | verifica capacità depurativa e adeguamento impianto entro il 31/07/2026 | SII | NO |
| PR | APR0194 | Corniglio - Cimitero Vecchio | CORNIGLIO | 235 | 750 | 0 | 0 | | | | | SII | NO |

| PROV | COD AGG | NOME AGG | NOME COM | AE NOM | AE PROG | AE DEPI | AE RETI NODEP | PRIORITA' 2153 | ADEG PREV 2153 | PRIORITA' | ADEG PREV | GEST | NUOVO |
|------|---------|------------------------|--------------------------|--------|---------|---------|---------------|----------------|--|-----------|--|------|-------|
| PR | APR1061 | Beduzzo | CORNIGLIO | 237 | 750 | 0 | 0 | | | | | SII | NO |
| PR | APR0233 | Castione Marchesi | FIDENZA | 238 | 400 | 0 | 0 | | | | | SII | NO |
| PR | APR0243 | Cozzano - Case Gonizzi | LANGHIRANO | 514 | 550 | 0 | 0 | | | | | SII | NO |
| PR | APR0267 | Varano Marchesi | MEDESANO | 342 | 400 | 0 | 0 | | | | | SII | NO |
| PR | APR0269 | Monchio delle Corti | MONCHIO DELLE CORTI | 597 | 1 500 | 0 | 0 | | | | | SII | NO |
| PR | APR0279 | Scurano | NEVIANO DEGLI ARDUINI | 532 | 1 000 | 0 | 0 | | | | | SII | NO |
| PR | APR0317 | Palanzano A | PALANZANO | 465 | 500 | 0 | 0 | | | | | SII | NO |
| PR | APR1048 | Vairo | PALANZANO | 322 | 200 | 322 | 0 | 1A | adeguamento impianto | 1A | adeguamento impianto entro il 30/06/2026 | SII | NO |
| PR | APR0337 | Pellegrino Parmense | PELLEGRINO PARMENSE | 455 | 900 | 0 | 0 | | | | | SII | NO |
| PR | APR0360 | Solignano | SOLIGNANO | 743 | 1 200 | 0 | 0 | | | | | SII | NO |
| PR | APR1027 | Rubbiano S.Agnese | SOLIGNANO | 828 | 1 960 | 0 | 0 | | | | | SII | NO |
| PR | APR0366 | Castellina | SORAGNA | 223 | 250 | 0 | 0 | | | | | SII | NO |
| PR | APR0367 | Diolo | SORAGNA | 227 | 250 | 0 | 0 | | | | | SII | NO |
| PR | APR0372 | Cassio | TERENZO | 311 | 500 | 0 | 0 | | | | | SII | NO |
| PR | APR0409 | Tarsogno | TORNOLO | 540 | 800 | 0 | 0 | | | | | SII | NO |
| PR | APR0410 | Santa Maria del Taro | TORNOLO | 229 | 500 | 0 | 0 | | | | | SII | NO |
| PR | APR0411 | Tornolo | TORNOLO | 206 | 250 | 0 | 0 | | | | | SII | NO |
| PR | APR1398 | Torrile | TORRILE | 1 875 | 1 995 | 0 | 0 | | | | | SII | NO |
| PR | APR0420 | Vignale | TRAVERSETOLO | 250 | 400 | 0 | 0 | | | | | SII | NO |
| PR | APR0421 | Bannone - Castellaro | TRAVERSETOLO | 558 | 250 | 0 | 0 | 1A | verifica capacità depurativa entro il 31/12/2023 | 1A | verifica capacità depurativa entro il 31/12/2025 | SII | NO |
| PR | APR0035 | Varano de' Melegari | VARANO DE' MELEGARI | 1 553 | 2 000 | 0 | 0 | | | | | SII | NO |

| PROV | COD AGG | NOME AGG | NOME COM | AE NOM | AE PROG | AE DEPI | AE RETINODEP | PRIORITA' 2153 | ADEG PREV 2153 | PRIORITA' | ADEG PREV | GEST | NUOVO |
|------|---------|-----------------------------------|-------------------------|--------|---------|---------|--------------|----------------|----------------|-----------|-----------|------|-------|
| PR | APR0452 | Vianino | VARANO DE' MELEGARI | 287 | 420 | 0 | 0 | | | | | SII | NO |
| PR | APR0458 | Varsi | VARSII | 966 | 1 950 | 0 | 0 | | | | | SII | NO |
| PR | APR0357 | Coltaro | SISSA TRECASALI | 836 | 1 000 | 0 | 0 | | | | | SII | NO |
| PR | APR0430 | Ronco Campo Canneto | SISSA TRECASALI | 1 830 | 3 000 | 0 | 0 | | | | | SII | NO |
| PR | APR0924 | Trecasali | SISSA TRECASALI | 1 998 | 2 000 | 0 | 0 | | | | | SII | NO |
| PR | APR0347 | Polesine Parmense | POLESINE ZIBELLO | 1 034 | 1 200 | 0 | 0 | | | | | SII | NO |
| PR | APR0348 | Vidalenzo | POLESINE ZIBELLO | 289 | 400 | 0 | 0 | | | | | SII | NO |
| PR | APR0349 | Santa Croce | POLESINE ZIBELLO | 234 | 500 | 0 | 0 | | | | | SII | NO |
| PR | APR0478 | Zibello | POLESINE ZIBELLO | 947 | 1 500 | 0 | 0 | | | | | SII | NO |
| PR | APR0479 | Pieveottoville | POLESINE ZIBELLO | 663 | 1 200 | 0 | 0 | | | | | SII | NO |
| RE | ARE0030 | Baiso | BAISO | 904 | 1 800 | 0 | 0 | | | | | SII | NO |
| RE | ARE0032 | Lentigione - Sorbolo Levante | BRESCELLO | 1 896 | 2 500 | 0 | 0 | | | | | SII | NO |
| RE | ARE0022 | Carpinetti - Cigarello | CARPINETI | 1 983 | 5 000 | 0 | 0 | | | | | SII | NO |
| RE | ARE0047 | Valestra - Montelago | CARPINETI | 484 | 1 000 | 0 | 0 | | | | | SII | NO |
| RE | ARE0087 | Marola | CARPINETI | 648 | 1 500 | 0 | 0 | | | | | SII | NO |
| RE | ARE0023 | Casina | CASINA | 1 813 | 3 000 | 0 | 0 | | | | | SII | NO |
| RE | ARE0103 | Leguigno Nuovo | CASINA | 363 | 650 | 0 | 0 | | | | | SII | NO |
| RE | ARE0259 | Cortogno | CASINA | 314 | 300 | 0 | 0 | | | | | SII | NO |
| RE | ARE0798 | Casina rete 2 | CASINA | 474 | 500 | 0 | 0 | | | | | SII | NO |
| RE | ARE0027 | Rio Spirola | CASTELNOVO NE' MONTI | 1 382 | 2 200 | 0 | 0 | | | | | SII | NO |
| RE | ARE0042 | Ca' Perizzi | CASTELNOVO NE' MONTI | 623 | 1 000 | 0 | 0 | | | | | SII | NO |
| RE | ARE0043 | Casale di Castelnovo ne' Monti | CASTELNOVO NE' MONTI | 545 | 1 100 | 0 | 0 | | | | | SII | NO |

| PROV | COD AGG | NOME AGG | NOME COM | AE NOM | AE PROG | AE DEPI | AE RETI NODEP | PRIORITA' 2153 | ADEG PREV 2153 | PRIORITA' | ADEG PREV | GEST | NUOVO |
|------|---------|-----------------------------------|----------------------|--------|---------|---------|---------------|----------------|--|-----------|--|------|-------|
| RE | ARE0066 | Costa de' Grassi | CASTELNOVO NE' MONTI | 211 | 400 | 0 | 0 | | | | | SII | NO |
| RE | ARE0082 | Croce | CASTELNOVO NE' MONTI | 204 | 425 | 0 | 0 | | | | | SII | NO |
| RE | ARE0118 | Casino - Frascaro | CASTELNOVO NE' MONTI | 381 | 600 | 0 | 0 | | | | | SII | NO |
| RE | ARE0672 | Castelnovo ne' Monti - Rio Maillo | CASTELNOVO NE' MONTI | 1 632 | 4 000 | 0 | 0 | | | | | SII | NO |
| RE | ARE0062 | Monchio delle Olle e Trinita | CANOSSA | 217 | 550 | 0 | 0 | | | | | SII | NO |
| RE | ARE0034 | Canolo | CORREGGIO | 1 967 | 1 950 | 0 | 0 | | | | | SII | NO |
| RE | ARE0057 | San Rocco | GUASTALLA | 430 | 360 | 0 | 0 | | | | | SII | NO |
| RE | ARE0028 | Codisotto | LUZZARA | 1 281 | 1 950 | 0 | 0 | | | | | SII | NO |
| RE | ARE0061 | San Bernardino | NOVELLARA | 340 | 350 | 0 | 0 | | intervento di realizzazione di nuovo impianto concluso | | | SII | NO |
| RE | ARE0056 | Villanova | REGGIOLO | 212 | 350 | 0 | 0 | | | | | SII | NO |
| RE | ARE0058 | San Rigo | REGGIO NELL'EMILIA | 819 | 1 700 | 0 | 0 | | | | | SII | NO |
| RE | ARE0095 | Fontana | RUBIERA | 554 | 1 200 | 0 | 0 | | | | | SII | NO |
| RE | ARE0039 | Toano | TOANO | 1 111 | 1 200 | 0 | 0 | | | | | SII | NO |
| RE | ARE0041 | Cavola | TOANO | 971 | 1 500 | 0 | 0 | | intervento di adeguamento impianto concluso | | | SII | NO |
| RE | ARE0051 | Cerredolo | TOANO | 727 | 650 | 589 | 50 | 1A | adeguamento impianto e trattamento reti non depurate entro il 28/02/2024 | 1A | adeguamento impianto e trattamento reti non depurate entro il 31/12/2026 | SII | NO |
| RE | ARE0125 | La Ca' | TOANO | 248 | 0 | 0 | 248 | 1A | trattamento reti non depurate entro il 30/09/2024 | 1A | trattamento reti non depurate entro il 31/10/2026 | SII | NO |
| RE | ARE0029 | Vetto | VETTO | 829 | 1 500 | 0 | 0 | | | | | SII | NO |

| PROV | COD AGG | NOME AGG | NOME COM | AE NOM | AE PROG | AE DEPI | AE RETI NODEP | PRIORITA' 2153 | ADEG PREV 2153 | PRIORITA' | ADEG PREV | GEST | NUOVO |
|------|---------|---------------------------|-----------------------|--------|---------|---------|---------------|----------------|---|-----------|---|------|-------|
| RE | ARE0071 | Pecorile | VEZZANO SUL CROSTOLO | 216 | 800 | 0 | 0 | | | | | SII | NO |
| RE | ARE0031 | Viano | VIANO | 1 292 | 3 000 | 0 | 0 | | | | | SII | NO |
| RE | ARE0068 | Ca' Bertacchi | VIANO | 223 | 600 | 0 | 0 | | | | | SII | NO |
| RE | ARE0069 | Prediera | VIANO | 303 | 1 200 | 0 | 0 | | | | | SII | NO |
| RE | ARE0025 | Villa Minozzo | VILLA MINOZZO | 1 480 | 3 000 | 0 | 0 | | | | | SII | NO |
| RE | ARE0059 | Sologno | VILLA MINOZZO | 299 | 300 | 0 | 0 | 1A | trattamento reti non depurate entro il 31/01/2023 | | adeguamento concluso | SII | NO |
| RE | ARE0060 | Minozzo | VILLA MINOZZO | 305 | 500 | 0 | 0 | | | | | SII | NO |
| RE | ARE0065 | Civago | VILLA MINOZZO | 451 | 900 | 0 | 0 | | | | | SII | NO |
| RE | ARE0024 | Cervarezza | VENTASSO | 1 296 | 8 000 | 0 | 0 | | | | | SII | NO |
| RE | ARE0035 | Collagna | VENTASSO | 629 | 1 100 | 0 | 0 | | | | | SII | NO |
| RE | ARE0040 | Busana | VENTASSO | 547 | 500 | 0 | 0 | | | | | SII | NO |
| RE | ARE0045 | Ligonchio | VENTASSO | 359 | 1 500 | 0 | 0 | | | | | SII | NO |
| RE | ARE0048 | Ramiseto | VENTASSO | 1 245 | 1 500 | 0 | 0 | | | | | SII | NO |
| RE | ARE0055 | Cinquecerri | VENTASSO | 334 | 1 200 | 0 | 0 | | | | | SII | NO |
| RE | ARE0064 | Cerreto Laghi | VENTASSO | 1 314 | 4 000 | 0 | 0 | | | | | SII | NO |
| MO | AMO0009 | Gaggio | CASTELFRANCO EMILIA | 1 448 | 1 500 | 0 | 0 | | | | | SII | NO |
| MO | AMO0324 | Recovato | CASTELFRANCO EMILIA | 358 | 0 | 0 | 358 | 1A | trattamento reti non depurate entro il 31/01/2023 | 1A | trattamento reti non depurate entro il 30/06/2024 | SII | NO |
| MO | AMO0016 | Levizzano | CASTELVETRO DI MODENA | 744 | 800 | 0 | 0 | | | | | SII | NO |
| MO | AMO0029 | Casumaro di Finale Emilia | FINALE EMILIA | 420 | 500 | 0 | 0 | | | | | SII | NO |
| MO | AMO0414 | Faidello - L'Alpino | FIUMALBO | 548 | 520 | 548 | 0 | 1A | adeguamento impianto entro il 31/12/2027 | 1A | adeguamento impianto entro il 31/12/2027 | Com | NO |

| PROV | COD AGG | NOME AGG | NOME COM | AE NOM | AE PROG | AE DEPI | AE RETI NODEP | PRIORITA' 2153 | ADEG PREV 2153 | PRIORITA' | ADEG PREV | GEST | NUOVO |
|------|---------|-----------------------------|--------------|--------|---------|---------|---------------|----------------|---|-----------|---|------|-------|
| MO | AMO0438 | Lago di Fiumalbo | FIUMALBO | 203 | 0 | 0 | 32 | 1A | trattamento reti non depurate entro il 31/12/2027 | 1A | trattamento reti non depurate entro il 31/12/2027 | Com | NO |
| MO | AMO0789 | Faidello | FIUMALBO | 710 | 1 060 | 710 | 0 | 1A | adeguamento impianto entro il 31/12/2027 | 1A | adeguamento impianto entro il 31/12/2027 | Com | NO |
| MO | AMO0033 | Frassinoro | FRASSINORO | 1 051 | 1 600 | 0 | 0 | | | | | SII | NO |
| MO | AMO0035 | Piandelagotti | FRASSINORO | 398 | 100 | 398 | 0 | 1A | verifica capacità depurativa e adeguamento impianto entro il 31/12/2022 | 1A | verifica capacità depurativa e adeguamento impianto entro il 31/12/2024 | SII | NO |
| MO | AMO0036 | Guiglia Santo Stefano | GUIGLIA | 730 | 1 000 | 0 | 0 | | | | | SII | NO |
| MO | AMO0037 | Guiglia - Lama | GUIGLIA | 996 | 800 | 0 | 0 | 1A | verifica capacità depurativa entro il 30/11/2023 | 1A | verifica capacità depurativa entro il 31/12/2024 | SII | NO |
| MO | AMO0038 | Guiglia San Geminiano | GUIGLIA | 555 | 675 | 0 | 0 | | | | | SII | NO |
| MO | AMO0040 | Roccamalatina - Borgofreddo | GUIGLIA | 326 | 500 | 0 | 0 | | | | | SII | NO |
| MO | AMO0041 | Roccamalatina - Via Fernè | GUIGLIA | 450 | 990 | 0 | 0 | | | | | SII | NO |
| MO | AMO0042 | Samone | GUIGLIA | 331 | 1 230 | 0 | 0 | | | | | SII | NO |
| MO | AMO0043 | Piane di Mocogno | LAMA MOCOGNO | 863 | 1 300 | 0 | 0 | | | | | SII | NO |
| MO | AMO0044 | Lama Mocogno Nord | LAMA MOCOGNO | 1 158 | 1 200 | 0 | 0 | | | | | SII | NO |
| MO | AMO0045 | Lama Mocogno Sud | LAMA MOCOGNO | 798 | 900 | 0 | 0 | | | | | SII | NO |
| MO | AMO0046 | Montecenere Nord | LAMA MOCOGNO | 363 | 250 | 363 | 0 | 1A | verifica capacità depurativa e adeguamento impianto entro il 30/04/2024 | 1A | verifica capacità depurativa e adeguamento impianto entro il 30/06/2025 | SII | NO |
| MO | AMO0179 | Borra | LAMA MOCOGNO | 222 | 600 | 0 | 0 | | | | | SII | NO |

| PROV | COD AGG | NOME AGG | NOME COM | AE NOM | AE PROG | AE DEPI | AE RETI NODEP | PRIORITA' 2153 | ADEG PREV 2153 | PRIORITA' | ADEG PREV | GEST | NUOVO |
|------|---------|---------------------------------|--------------|--------|---------|---------|---------------|----------------|---|-----------|---|------|-------|
| MO | AMO0855 | Montecenero - Casa Zagaglia | LAMA MOCOGNO | 242 | 400 | 242 | 0 | 1A | adeguamento impianto entro il 30/04/2024 | 1A | adeguamento impianto entro il 30/06/2025 | SII | NO |
| MO | AMO0056 | San Martino Spino | MIRANDOLA | 1 409 | 1 500 | 0 | 0 | | | | | SII | NO |
| MO | AMO0057 | Marzaglia | MODENA | 876 | 1 140 | 0 | 0 | | | | | SII | NO |
| MO | AMO0063 | Cittanova | MODENA | 758 | 1 200 | 0 | 0 | | | | | SII | NO |
| MO | AMO0066 | Acquaria | MONTECRETO | 307 | 650 | 0 | 0 | | | | | SII | NO |
| MO | AMO0068 | Farneta - Cimitero | MONTEFIORINO | 286 | 150 | 286 | 0 | 1A | verifica capacità depurativa e adeguamento impianto entro il 30/06/2024 | 1A | verifica capacità depurativa e adeguamento impianto entro il 31/12/2026 | SII | NO |
| MO | AMO0071 | Montefiorino - Vitriola | MONTEFIORINO | 1 030 | 1 800 | 0 | 0 | | | | | SII | NO |
| MO | AMO0208 | Salto | MONTESE | 454 | 150 | 454 | 0 | 1A | verifica capacità depurativa e adeguamento impianto entro il 31/12/2027 | 1A | verifica capacità depurativa e adeguamento impianto entro il 31/12/2027 | SII | NO |
| MO | AMO0224 | Maserno | MONTESE | 297 | 500 | 297 | 0 | 1A | adeguamento impianto entro il 31/12/2027 | 1A | adeguamento impianto entro il 31/12/2027 | SII | NO |
| MO | AMO0074 | La Grande | NONANTOLA | 549 | 500 | 0 | 0 | | | | | SII | NO |
| MO | AMO0225 | Case Ponte Fossa - Via Giorgina | NONANTOLA | 621 | 0 | 0 | 621 | 1A | trattamento reti non depurate entro il 31/03/2023 | 1A | trattamento reti non depurate entro il 30/06/2024 | SII | NO |
| MO | AMO0240 | Campazzo | NONANTOLA | 581 | 2 500 | 0 | 0 | | | | | SII | NO |
| MO | AMO0078 | Monchio - Cagrande | PALAGANO | 505 | 500 | 505 | 0 | 1A | adeguamento impianto entro il 01/02/2023 | 1A | adeguamento impianto entro il 30/06/2024 | SII | NO |
| MO | AMO0079 | Palagano | PALAGANO | 1 185 | 1 600 | 0 | 0 | | | | | SII | NO |
| MO | AMO0641 | Costrignano | PALAGANO | 264 | 100 | 264 | 0 | 1A | verifica capacità depurativa e adeguamento | 1A | verifica capacità depurativa e | SII | NO |

| PROV | COD AGG | NOME AGG | NOME COM | AE NOM | AE PROG | AE DEPI | AE RETI NODEP | PRIORITA' 2153 | ADEG PREV 2153 | PRIORITA' | ADEG PREV | GEST | NUOVO |
|------|---------|-------------------------------------|------------------------|--------|---------|---------|---------------|----------------|---|-----------|---|------|-------|
| | | | | | | | | | impianto entro il 31/03/2023 | | adeguamento impianto entro il 30/06/2024 | | |
| MO | AMO0082 | Verica | PAVULLO NEL FRIGNANO | 600 | 600 | 600 | 0 | 1A | adeguamento impianto entro il 30/09/2023 | 1A | adeguamento impianto entro il 30/06/2025 | SII | NO |
| MO | AMO0083 | Pianelli | PAVULLO NEL FRIGNANO | 269 | 300 | 269 | 0 | 1A | adeguamento impianto entro il 30/06/2023 | 1A | adeguamento impianto entro il 31/12/2026 | SII | NO |
| MO | AMO0854 | Renno di Sopra - Piantacroce | PAVULLO NEL FRIGNANO | 252 | 300 | 252 | 0 | 1A | adeguamento impianto entro il 30/06/2023 | 1A | adeguamento impianto entro il 31/12/2026 | SII | NO |
| MO | AMO0085 | Sant'Anna Pelago | PIEVEPELAGO | 674 | 972 | 674 | 0 | 1A | adeguamento impianto entro il 31/07/2023 | 1A | adeguamento impianto entro il 31/12/2024 | SII | NO |
| MO | AMO0716 | Casoni di Pievepelago | PIEVEPELAGO | 210 | 400 | 210 | 0 | 1A | adeguamento impianto entro il 31/10/2022 | 1A | adeguamento impianto entro il 31/12/2024 | SII | NO |
| MO | AMO0086 | Polinago | POLINAGO | 1 024 | 2 000 | 0 | 0 | | | | | SII | NO |
| MO | AMO0088 | Prignano | PRIGNANO SULLA SECCHIA | 738 | 850 | 0 | 0 | | | | | SII | NO |
| MO | AMO0669 | Casa Azzoni | PRIGNANO SULLA SECCHIA | 325 | 175 | 325 | 0 | 1A | verifica capacità depurativa e adeguamento impianto entro il 31/03/2023 | 1A | verifica capacità depurativa e adeguamento impianto entro il 31/12/2027 | SII | NO |
| MO | AMO0090 | Casoni di Ravarino | RAVARINO | 497 | 500 | 0 | 0 | | | | | SII | NO |
| MO | AMO0092 | Riolunato - Groppo - Roncombrellaro | RIOLUNATO | 1 491 | 1 130 | 130 | 0 | 1A | verifica capacità depurativa e adeguamento impianto entro il 31/12/2027 | 1A | verifica capacità depurativa e adeguamento impianto entro il 31/12/2027 | Com | NO |
| MO | AMO0093 | Le Polle | RIOLUNATO | 506 | 700 | 506 | 0 | 1A | adeguamento impianto entro il 31/12/2027 | 1A | adeguamento impianto entro il 31/12/2027 | Com | NO |
| MO | AMO0096 | Rivara | SAN FELICE SUL PANARO | 1 096 | 1 500 | 0 | 0 | | | | | SII | NO |
| MO | AMO0111 | Serramazzone Nord | SERRAMAZZONI | 1 780 | 1 500 | 0 | 0 | | | | | SII | NO |
| MO | AMO0488 | Pescarola - Varana | SERRAMAZZONI | 318 | 150 | 318 | 0 | 1A | verifica capacità depurativa e adeguamento impianto entro il 31/07/2024 | 1A | verifica capacità depurativa e adeguamento impianto entro il 31/12/2025 | SII | NO |

| PROV | COD AGG | NOME AGG | NOME COM | AE NOM | AE PROG | AE DEPI | AE RETI NODEP | PRIORITA' 2153 | ADEG PREV 2153 | PRIORITA' | ADEG PREV | GEST | NUOVO |
|------|---------|----------------------------|--------------------|--------|---------|---------|---------------|----------------|---|-----------|---|------|-------|
| MO | AMO0858 | San Dalmazio | SERRAMAZZONI | 812 | 800 | 0 | 0 | 1A | trattamento reti non depurate entro il 31/03/2022 | | adeguamento concluso | SII | NO |
| MO | AMO0116 | Roncoscaglia | SESTOLA | 539 | 700 | 0 | 0 | | | | | SII | NO |
| MO | AMO0123 | Monteombraro | ZOCCA | 779 | 1 000 | 0 | 0 | | | | | SII | NO |
| MO | AMO0124 | Monteombraro - Campazzo | ZOCCA | 455 | 250 | 455 | 0 | 1A | verifica capacità depurativa e adeguamento impianto entro il 30/04/2024 | 1A | verifica capacità depurativa e adeguamento impianto entro il 31/12/2027 | SII | NO |
| MO | AMO0532 | Verucchia | ZOCCA | 284 | 250 | 284 | 0 | 1A | adeguamento impianto entro il 31/12/2022 | 1A | adeguamento impianto entro il 31/12/2024 | SII | NO |
| MO | AMO0763 | Montecorone - Casa Nadino | ZOCCA | 227 | 200 | 227 | 0 | 1A | adeguamento impianto entro il 30/04/2024 | 1A | adeguamento impianto entro il 31/12/2027 | SII | NO |
| MO | AMO0766 | Ca' Rame | ZOCCA | 340 | 250 | 340 | 0 | 1A | verifica capacità depurativa e adeguamento impianto entro il 31/12/2022 | 1A | verifica capacità depurativa e adeguamento impianto entro il 31/12/2024 | SII | NO |
| BO | ABO0113 | San Giacomo del Martignone | ANZOLA DELL'EMILIA | 556 | 1 200 | 0 | 0 | | | | | SII | NO |
| BO | ABO0081 | Saletto | BENTIVOGLIO | 386 | 800 | 0 | 0 | | | | | SII | NO |
| BO | ABO0082 | Lavino | BOLOGNA | 318 | 800 | 0 | 0 | | | | | SII | NO |
| BO | ABO0056 | Mezzolara | BUDRIO | 1 649 | 2 000 | 0 | 0 | | | | | SII | NO |
| BO | ABO0108 | Vedrana - Il Casino | BUDRIO | 892 | 1 500 | 0 | 0 | | intervento di collettamento concluso | | | SII | NO |
| BO | ABO0146 | Maddalena di Cazzano | BUDRIO | 296 | 400 | 296 | 0 | 1A | adeguamento impianto entro il 30/09/2023 | 1A | adeguamento impianto entro il 31/12/2024 | SII | NO |
| BO | ABO0188 | Bagnarola | BUDRIO | 295 | 400 | 295 | 0 | 1A | adeguamento impianto entro il 30/09/2023 | 1A | adeguamento impianto entro il 31/12/2024 | SII | NO |
| BO | ABO0147 | Castello di Campeggi | CALDERARA DI RENO | 421 | 750 | 0 | 0 | | intervento di realizzazione di nuovo impianto concluso | | | SII | NO |
| BO | ABO0100 | Camugnano | CAMUGNANO | 851 | 430 | 435 | 416 | 1A | adeguamento impianto e trattamento reti non | 1A | adeguamento impianto e trattamento reti non | SII | NO |

| PROV | COD AGG | NOME AGG | NOME COM | AE NOM | AE PROG | AE DEP I | AE RETI NODEP | PRIORITA' 2153 | ADEG PREV 2153 | PRIORITA' | ADEG PREV | GEST | NUOVO |
|------|---------|---------------------------------------|------------------------|--------|---------|----------|---------------|----------------|--|-----------|--|------|-------|
| | | | | | | | | | depurate entro il 30/06/2024 | | depurate entro il 30/06/2026 | | |
| BO | ABO0144 | San Martino in Pedriolo | CASALFIUMANESE | 462 | 1 000 | 0 | 0 | | | | | SII | NO |
| BO | ABO0065 | Rocca di Roffeno | CASTEL D'AIANO | 605 | 1 200 | 0 | 0 | | | | | SII | NO |
| BO | ABO0070 | Castel d'Aiano | CASTEL D'AIANO | 548 | 1 000 | 0 | 0 | | | | | SII | NO |
| BO | ABO0109 | Villa d'Aiano | CASTEL D'AIANO | 482 | 500 | 0 | 0 | | | | | SII | NO |
| BO | ABO0092 | Castel del Rio - San Miniato | CASTEL DEL RIO | 862 | 2 000 | 0 | 0 | | | | | SII | NO |
| BO | ABO0067 | Castel di Casio | CASTEL DI CASIO | 778 | 800 | 0 | 0 | | | | | SII | NO |
| BO | ABO0078 | Suviana | CASTEL DI CASIO | 478 | 800 | 0 | 0 | | | | | SII | NO |
| BO | ABO0143 | Badi | CASTEL DI CASIO | 452 | 920 | 100 | 0 | 1A | adeguamento impianto entro il 31/01/2024 | 1A | adeguamento impianto entro il 30/09/2024 | SII | NO |
| BO | ABO0118 | Marano | CASTENASO | 575 | 500 | 0 | 0 | | | | | SII | NO |
| BO | ABO1050 | Roncobilaccio - Baragazza - Serraglio | CASTIGLIONE DEI PEPOLI | 871 | 3 000 | 0 | 0 | | | | | SII | NO |
| BO | ABO0106 | Palata Pepoli - Borgata Acli | CREVALCORE | 593 | 1 700 | 0 | 0 | | | | | SII | NO |
| BO | ABO0127 | Caselle di Crevalcore | CREVALCORE | 468 | 600 | 0 | 0 | | | | | SII | NO |
| BO | ABO0149 | Bolognina - Ronchi | CREVALCORE | 322 | 600 | 0 | 0 | | | | | SII | NO |
| BO | ABO0172 | Bevilacqua | CREVALCORE | 927 | 500 | 0 | 0 | 1A | verifica capacità depurativa entro il 30/06/2024 | 1A | verifica capacità depurativa entro il 30/06/2024 | SII | NO |
| BO | ABO0046 | Gaggio Montano | GAGGIO MONTANO | 1 648 | 2 000 | 0 | 0 | | | | | SII | NO |
| BO | ABO0117 | Bombiana - Abetaia | GAGGIO MONTANO | 322 | 400 | 0 | 0 | | | | | SII | NO |
| BO | ABO0150 | Pietracolora | GAGGIO MONTANO | 724 | 750 | 0 | 0 | | | | | SII | NO |
| BO | ABO0068 | Lovoleto | GRANAROLO DELL'EMILIA | 557 | 1 100 | 0 | 0 | | | | | SII | NO |
| BO | ABO0134 | Grizzana | GRIZZANA-MORANDI | 284 | 500 | 284 | 0 | 1A | adeguamento impianto entro il 31/08/2022 | 1A | adeguamento impianto entro il 30/06/2024 | SII | NO |
| BO | ABO0034 | Vidiciatico - Maenzano - Pozzo | LIZZANO IN BELVEDERE | 1 792 | 1 750 | 1 432 | 360 | 1A | adeguamento impianto e trattamento reti non | 1A | adeguamento impianto e trattamento reti non | SII | NO |

| PROV | COD AGG | NOME AGG | NOME COM | AE NOM | AE PROG | AE DEPI | AE RETI NODEP | PRIORITA' 2153 | ADEG PREV 2153 | PRIORITA' | ADEG PREV | GEST | NUOVO |
|------|---------|-----------------------------------|----------------------|--------|---------|---------|---------------|----------------|--|-----------|--|------|-------|
| | | | | | | | | | depurate entro il 30/04/2023 | | depurate entro il 30/06/2024 | | |
| BO | ABO0072 | La Ca' di Lizzano in Belvedere | LIZZANO IN BELVEDERE | 1 086 | 350 | 1 034 | 52 | 1A | adeguamento impianto, verifica capacità depurativa e trattamento reti non depurate entro il 31/10/2023 | 1A | adeguamento impianto, verifica capacità depurativa e trattamento reti non depurate entro il 30/06/2026 | SII | NO |
| BO | ABO0079 | Querciola - Prada | LIZZANO IN BELVEDERE | 271 | 350 | 0 | 0 | 1A | verifica capacità depurativa e adeguamento impianto entro il 28/02/2023 | | adeguamento concluso | SII | NO |
| BO | ABO0103 | Quinzano | LOIANO | 371 | 600 | 0 | 0 | | | | | SII | NO |
| BO | ABO0121 | Guarda di Loiano | LOIANO | 304 | 750 | 0 | 0 | | | | | SII | NO |
| BO | ABO0129 | Sabbioni | LOIANO | 439 | 900 | 0 | 0 | | | | | SII | NO |
| BO | ABO0052 | Lama di Reno | MARZABOTTO | 1 564 | 1 650 | 0 | 0 | | | | | SII | NO |
| BO | ABO0073 | Sirano | MARZABOTTO | 352 | 1 000 | 0 | 0 | | | | | SII | NO |
| BO | ABO0094 | Pioppe | MARZABOTTO | 1 102 | 650 | 0 | 0 | 1A | verifica capacità depurativa entro il 28/02/2023 | 1A | verifica capacità depurativa entro il 31/12/2025 | SII | NO |
| BO | ABO0151 | Allocco | MARZABOTTO | 249 | 250 | 0 | 0 | | | | | SII | NO |
| BO | ABO0098 | Sant'Antonio | MEDICINA | 860 | 1 000 | 0 | 0 | | intervento di realizzazione di nuovo impianto concluso | | | SII | NO |
| BO | ABO0055 | San Pietro Capofiume | MOLINELLA | 1 887 | 3 000 | 0 | 0 | | | | | SII | NO |
| BO | ABO0102 | San Martino in Argine - Miravalle | MOLINELLA | 1 527 | 2 500 | 0 | 0 | | | | | SII | NO |
| BO | ABO0227 | Selva di Molinella | MOLINELLA | 408 | 500 | 0 | 0 | 1A | verifica capacità depurativa e adeguamento impianto entro il 31/03/2022 | | adeguamento concluso | SII | NO |
| BO | ABO0042 | Monghidoro | MONGHIDORO | 1 393 | 1 500 | 0 | 0 | | | | | SII | NO |
| BO | ABO0048 | Fiumana | MONGHIDORO | 483 | 500 | 0 | 0 | 1A | adeguamento impianto entro il 30/06/2022 | | adeguamento concluso | SII | NO |

| PROV | COD AGG | NOME AGG | NOME COM | AE NOM | AE PROG | AE DEPI | AE RETI NODEP | PRIORITA' 2153 | ADEG PREV 2153 | PRIORITA' | ADEG PREV | GEST | NUOVO |
|------|---------|-------------------------------------|--------------------------------|--------|---------|---------|---------------|----------------|--|-----------|---|------|-------|
| BO | ABO0136 | Bruscoli di Monghidoro | MONGHIDORO | 891 | 300 | 0 | 0 | 1A | verifica capacità depurativa entro il 31/03/2024 | 1A | verifica capacità depurativa entro il 31/12/2026 | SII | NO |
| BO | ABO0086 | Savazza | MONTERENZIO | 607 | 700 | 0 | 0 | | | | | SII | NO |
| BO | ABO0095 | San Benedetto di Querceto | MONTERENZIO | 270 | 600 | 0 | 0 | | | | | SII | NO |
| BO | ABO0096 | Bisano | MONTERENZIO | 465 | 600 | 0 | 0 | | | | | SII | NO |
| BO | ABO0137 | Sartorano | MONTE SAN PIETRO | 243 | 300 | 0 | 0 | | | | | SII | NO |
| BO | ABO0145 | Montepastore | MONTE SAN PIETRO | 557 | 600 | 0 | 0 | | | | | SII | NO |
| BO | ABO0177 | San Martino di Monte San Pietro | MONTE SAN PIETRO | 533 | 1 600 | 0 | 0 | | | | | SII | NO |
| BO | ABO0051 | Monzuno Nord | MONZUNO | 1 795 | 4 400 | 0 | 0 | | | | | SII | NO |
| BO | ABO0097 | Brento - Val di Sole | MONZUNO | 316 | 600 | 0 | 0 | | | | | SII | NO |
| BO | ABO1080 | Monzuno Sud | MONZUNO | 996 | 1 000 | 0 | 0 | | | | | SII | NO |
| BO | ABO0075 | Mercatale - Noce | OZZANO DELL'EMILIA | 878 | 1 500 | 0 | 0 | | | | | SII | NO |
| BO | ABO0080 | Montecalvo | PIANORO | 306 | 300 | 0 | 0 | | | | | SII | NO |
| BO | ABO0083 | Livergnano | PIANORO | 300 | 800 | 0 | 0 | | | | | SII | NO |
| BO | ABO0060 | San Benedetto Val di Sambro | SAN BENEDETTO VAL DI SAMBRO | 745 | 2 400 | 0 | 0 | | | | | SII | NO |
| BO | ABO0061 | Pian del Voglio | SAN BENEDETTO VAL DI SAMBRO | 800 | 1 500 | 0 | 0 | | | | | SII | NO |
| BO | ABO0089 | Montefredente | SAN BENEDETTO VAL DI SAMBRO | 282 | 750 | 0 | 0 | | | | | SII | NO |
| BO | ABO0120 | Castel dell'Alpi - Ca' Falchetti | SAN BENEDETTO VAL DI SAMBRO | 450 | 500 | 0 | 0 | | intervento di realizzazione di nuovo impianto concluso | | | SII | NO |
| BO | ABO0123 | Santa Maria Maddalena | SAN BENEDETTO VAL DI SAMBRO | 422 | 0 | 0 | 422 | 1A | trattamento reti non depurate entro il 31/10/2023 | 1A | trattamento reti non depurate entro il 31/12/2026 | SII | NO |

| PROV | COD AGG | NOME AGG | NOME COM | AE NOM | AE PROG | AE DEPI | AE RETI NODEP | PRIORITA' 2153 | ADEG PREV 2153 | PRIORITA' | ADEG PREV | GEST | NUOVO |
|------|---------|---|-----------------------------|--------|---------|---------|---------------|----------------|--|-----------|--|------|-------|
| BO | ABO0128 | Monteacuto Vallese | SAN BENEDETTO VAL DI SAMBRO | 278 | 300 | 278 | 0 | 1A | adeguamento impianto entro il 31/07/2023 | 1A | adeguamento impianto entro il 31/12/2025 | SII | NO |
| BO | ABO0076 | Budrie | SAN GIOVANNI IN PERSICETO | 722 | 1 000 | 0 | 0 | | | | | SII | NO |
| BO | ABO0138 | Biancolina - Tassinara | SAN GIOVANNI IN PERSICETO | 239 | 300 | 0 | 0 | | | | | SII | NO |
| BO | ABO0111 | Borgatella - Castiglia di San Lazzaro di Savena | SAN LAZZARO DI SAVENA | 208 | 500 | 0 | 0 | | | | | SII | NO |
| BO | ABO0139 | Castel dei Britti | SAN LAZZARO DI SAVENA | 422 | 500 | 0 | 0 | | | | | SII | NO |
| BO | ABO0049 | Tole' | VERGATO | 1 894 | 2 000 | 0 | 0 | | | | | SII | NO |
| BO | ABO0059 | Cereglio | VERGATO | 258 | 1 500 | 0 | 0 | | | | | SII | NO |
| BO | ABO0066 | Savigno | VALSAMOGGIA | 1 983 | 4 000 | 0 | 0 | | | | | SII | NO |
| BO | ABO0158 | Fagnano - Zappolino | VALSAMOGGIA | 521 | 500 | 0 | 0 | | | | | SII | NO |
| FE | AFE0002 | Longastrino | ARGENTA | 1 863 | 2 000 | 0 | 0 | | | | | SII | NO |
| FE | AFE0003 | Consandolo | ARGENTA | 1 995 | 3 500 | 0 | 0 | | | | | SII | NO |
| FE | AFE0005 | San Nicolo' | ARGENTA | 740 | 2 000 | 0 | 0 | | | | | SII | NO |
| FE | AFE0006 | Bando | ARGENTA | 624 | 1 000 | 0 | 0 | | | | | SII | NO |
| FE | AFE0007 | Filo | ARGENTA | 1 375 | 1 500 | 0 | 0 | | | | | SII | NO |
| FE | AFE0009 | Anita | ARGENTA | 382 | 900 | 0 | 0 | | | | | SII | NO |
| FE | AFE0010 | Campotto | ARGENTA | 462 | 1 000 | 0 | 0 | | | | | SII | NO |
| FE | AFE0017 | Scortichino | BONDENO | 1 302 | 2 000 | 0 | 0 | | | | | SII | NO |
| FE | AFE0018 | Pilastri | BONDENO | 878 | 1 200 | 0 | 0 | | | | | SII | NO |
| FE | AFE0019 | Ponte Rodoni | BONDENO | 667 | 1 000 | 0 | 0 | | | | | SII | NO |
| FE | AFE0022 | Salvatonica | BONDENO | 218 | 1 000 | 0 | 0 | | | | | SII | NO |
| FE | AFE0023 | Stellata | BONDENO | 413 | 800 | 0 | 0 | | | | | SII | NO |
| FE | AFE0026 | Burana | BONDENO | 352 | 500 | 0 | 0 | | | | | SII | NO |

| PROV | COD AGG | NOME AGG | NOME COM | AE NOM | AE PROG | AE DEP I | AE RETI NODEP | PRIORITA' 2153 | ADEG PREV 2153 | PRIORITA' | ADEG PREV | GEST | NUOVO |
|------|---------|--|-----------|--------|---------|----------|---------------|----------------|--|-----------|--|------|-------|
| FE | AFE0028 | Gavello | BONDENO | 671 | 750 | 0 | 0 | | | | | SII | NO |
| FE | AFE0467 | Ospitale di Bondeno | BONDENO | 530 | 1 000 | 0 | 0 | | | | | SII | NO |
| FE | AFE0030 | XII Morelli | CENTO | 1 936 | 2 000 | 0 | 0 | | | | | SII | NO |
| FE | AFE0197 | Buonacompra | CENTO | 1 060 | 1 900 | 0 | 0 | 1A | trattamento reti non depurate entro il 31/03/2022 | | adeguamento concluso | SII | NO |
| FE | AFE0035 | Mezzogoro | CODIGORO | 1 491 | 3 000 | 0 | 0 | | | | | SII | NO |
| FE | AFE0162 | Case Straforini | CODIGORO | 276 | 200 | 0 | 0 | 1A | intervento di dismissione impianto e collettamento entro il 24/12/2024 | 1A | intervento di dismissione impianto e collettamento entro il 24/12/2024 | SII | NO |
| FE | AFE0041 | Vaccolino | COMACCHIO | 341 | 1 000 | 0 | 0 | | | | | SII | NO |
| FE | AFE0042 | Volania | COMACCHIO | 213 | 600 | 0 | 0 | | | | | SII | NO |
| FE | AFE0524 | Ambrogio | COPPARO | 907 | 600 | 0 | 0 | 1A | verifica capacità depurativa entro il 31/03/2023 | 1A | verifica capacità depurativa entro il 24/12/2024 | SII | NO |
| FE | AFE0053 | Quartesana | FERRARA | 1 073 | 1 500 | 0 | 0 | | | | | SII | NO |
| FE | AFE0060 | Montalbano | FERRARA | 842 | 130 | 0 | 722 | 1A | trattamento reti non depurate entro il 30/09/2024 | 1A | trattamento reti non depurate entro il 30/06/2027 | SII | NO |
| FE | AFE0061 | Casaglia | FERRARA | 534 | 1 000 | 0 | 0 | | | | | SII | NO |
| FE | AFE0063 | Codrea | FERRARA | 473 | 1 000 | 0 | 0 | | | | | SII | NO |
| FE | AFE0064 | Aguscello | FERRARA | 534 | 600 | 0 | 0 | | | | | SII | NO |
| FE | AFE0065 | Coccomaro di Focomorto e Coccomaro di Cona | FERRARA | 381 | 600 | 0 | 0 | | | | | SII | NO |
| FE | AFE0066 | Corlo | FERRARA | 588 | 50 | 40 | 548 | 1A | adeguamento impianto e trattamento reti non depurate entro il 28/02/2024 | 1A | adeguamento impianto e trattamento reti non depurate entro il 31/12/2026 | SII | NO |
| FE | AFE0068 | Contrapò | FERRARA | 334 | 1 000 | 0 | 0 | | | | | SII | NO |
| FE | AFE0070 | Ravalle | FERRARA | 590 | 1 700 | 0 | 0 | | | | | SII | NO |

| PROV | COD AGG | NOME AGG | NOME COM | AE NOM | AE PROG | AE DEPI | AE RETI NODEP | PRIORITA' 2153 | ADEG PREV 2153 | PRIORITA' | ADEG PREV | GEST | NUOVO |
|------|---------|--|-------------------|--------|---------|---------|---------------|----------------|---|-----------|---|------|-------|
| FE | AFE0247 | Monestirolo - Marrara | FERRARA | 842 | 1 000 | 0 | 0 | | | | | SII | NO |
| FE | AFE0277 | Cona | FERRARA | 683 | 0 | 0 | 683 | 1A | trattamento reti non depurate entro il 31/12/2022 | 1A | trattamento reti non depurate entro il 31/12/2024 | SII | NO |
| FE | AFE0278 | Correggio | FERRARA | 210 | 0 | 0 | 210 | 1A | trattamento reti non depurate entro il 28/02/2024 | 1A | trattamento reti non depurate entro il 31/12/2026 | SII | NO |
| FE | AFE0448 | Baura | FERRARA | 711 | 0 | 0 | 711 | 1A | trattamento reti non depurate entro il 30/06/2024 | 1A | trattamento reti non depurate entro il 31/12/2026 | SII | NO |
| FE | AFE0533 | Denore | FERRARA | 339 | 0 | 0 | 339 | 1A | trattamento reti non depurate entro il 28/02/2023 | 1A | trattamento reti non depurate entro il 31/03/2024 | SII | NO |
| FE | AFE0071 | Jolanda di Savoia | JOLANDA DI SAVOIA | 1 578 | 3 000 | 0 | 0 | | | | | SII | NO |
| FE | AFE0085 | Dogato | OSTELLATO | 901 | 900 | 0 | 0 | | | | | SII | NO |
| FE | AFE0087 | Rovereto - Medelana | OSTELLATO | 983 | 1 300 | 0 | 0 | | | | | SII | NO |
| FE | AFE0345 | San Giovanni di Ostellato - Corte Centrale | OSTELLATO | 977 | 5 000 | 0 | 0 | | | | | SII | NO |
| FE | AFE0094 | Coronella | POGGIO RENATICO | 919 | 1 100 | 0 | 0 | | | | | SII | NO |
| FE | AFE0095 | Chiesanuova | POGGIO RENATICO | 274 | 800 | 0 | 0 | | | | | SII | NO |
| FE | AFE0097 | Gambulaga | PORTOMAGGIORE | 807 | 1 000 | 0 | 0 | | | | | SII | NO |
| FE | AFE0288 | Quartiere | PORTOMAGGIORE | 233 | 0 | 0 | 233 | 1A | trattamento reti non depurate entro il 30/04/2023 | 1A | trattamento reti non depurate entro il 31/03/2024 | SII | NO |
| FE | AFE0106 | Montesanto | VOGHIERA | 300 | 400 | 0 | 0 | | | | | SII | NO |
| FE | AFE0111 | Gorino | GORO | 639 | 1 000 | 0 | 0 | | | | | SII | NO |
| FE | AFE0294 | Dosso | TERRE DEL RENO | 1 832 | 2 100 | 0 | 0 | | intervento di collettamento concluso | | | SII | NO |
| FE | AFE0013 | Cologna | RIVA DEL PO | 853 | 2 000 | 0 | 0 | | | | | SII | NO |
| FE | AFE0014 | Serravalle | RIVA DEL PO | 1 691 | 2 500 | 0 | 0 | | | | | SII | NO |

| PROV | COD AGG | NOME AGG | NOME COM | AE NOM | AE PROG | AE DEPI | AE RETINODEP | PRIORITA' 2153 | ADEG PREV 2153 | PRIORITA' | ADEG PREV | GEST | NUOVO |
|------|---------|------------------------------|-------------------------|--------|---------|---------|--------------|----------------|--|-----------|--|------|-------|
| FE | AFE0099 | Ro | RIVA DEL PO | 1 489 | 2 000 | 0 | 0 | | | | | SII | NO |
| FE | AFE0100 | Alberone di Ro | RIVA DEL PO | 579 | 650 | 0 | 0 | | | | | SII | NO |
| FE | AFE0101 | Guarda | RIVA DEL PO | 504 | 650 | 0 | 0 | | | | | SII | NO |
| FE | AFE0297 | Ruina | RIVA DEL PO | 286 | 350 | 0 | 0 | | | | | SII | NO |
| FE | AFE0423 | Rero | TRESIGNANA | 205 | 200 | 205 | 0 | 1A | adeguamento impianto entro il 31/03/2023 | 1A | adeguamento impianto entro il 24/12/2024 | SII | NO |
| RA | ARA0086 | Fognano | BRISIGHELLA | 1 821 | 1 700 | 0 | 0 | | | | | SII | NO |
| RA | ARA0150 | San Cassiano | BRISIGHELLA | 250 | 400 | 0 | 0 | | | | | SII | NO |
| RA | ARA0157 | San Martino | BRISIGHELLA | 250 | 650 | 0 | 0 | | | | | SII | NO |
| RA | ARA0186 | Villa San Giorgio in Vezzano | BRISIGHELLA | 235 | 350 | 235 | 0 | 1A | adeguamento impianto entro il 31/12/2022 | 1A | adeguamento impianto entro il 31/12/2024 | SII | NO |
| RA | ARA0063 | Casola Valsenio | CASOLA VALSENI | 1 967 | 2 000 | 0 | 0 | | | | | SII | NO |
| RA | ARA0142 | Reda | FAENZA | 887 | 800 | 0 | 0 | | | | | SII | NO |
| RA | ARA0168 | Santa Maria in Fabriago | LUGO | 515 | 700 | 0 | 0 | | | | | SII | NO |
| RA | ARA0020 | Borgo Rivola | RIOLO TERME | 284 | 650 | 0 | 0 | | | | | SII | NO |
| RA | ARA0099 | Isola | RIOLO TERME | 238 | 300 | 0 | 0 | | | | | SII | NO |
| FC | AFC0040 | Cusercoli | CIVITELLA DI ROMAGNA | 1 060 | 1 000 | 0 | 0 | | | | | SII | NO |
| FC | AFC0042 | Civitella di Romagna | CIVITELLA DI ROMAGNA | 1 532 | 1 500 | 0 | 0 | | | | | SII | NO |
| FC | AFC0045 | Dovadola | DOVADOLA | 1 214 | 3 000 | 0 | 0 | | | | | SII | NO |
| FC | AFC0048 | Pievequinta | FORLI' | 416 | 500 | 0 | 0 | | | | | SII | NO |
| FC | AFC0054 | Galeata | GALEATA | 1 978 | 2 500 | 0 | 0 | | | | | SII | NO |
| FC | AFC0061 | Rico' | MELDOLA | 459 | 500 | 0 | 0 | | | | | SII | NO |
| FC | AFC0082 | Montiano | MONTIANO | 955 | 1 500 | 0 | 0 | | | | | SII | NO |
| FC | AFC0084 | San Benedetto in Alpe | PORTICO E SAN BENEDETTO | 227 | 1 000 | 0 | 0 | | | | | SII | NO |

| PROV | COD AGG | NOME AGG | NOME COM | AE NOM | AE PROG | AE DEPI | AE RETI NODEP | PRIORITA' 2153 | ADEG PREV 2153 | PRIORITA' | ADEG PREV | GEST | NUOVO |
|------|---------|-----------------------------|-------------------------|--------|---------|---------|---------------|----------------|--|-----------|--|------|-------|
| FC | AFC0085 | Portico | PORTICO E SAN BENEDETTO | 404 | 730 | 0 | 0 | | | | | SII | NO |
| FC | AFC0091 | Premilcuore | PREMILCUORE | 769 | 4 000 | 0 | 0 | | | | | SII | NO |
| FC | AFC0092 | Rocca San Casciano | ROCCA SAN CASCIANO | 1 701 | 3 000 | 0 | 0 | | | | | SII | NO |
| FC | AFC0100 | Roncofreddo | RONCOFREDDO | 1 203 | 673 | 42 | 453 | 1A | adeguamento impianto, verifica capacità depurativa e trattamento reti non depurate entro il 31/07/2023 | 1A | adeguamento impianto, verifica capacità depurativa e trattamento reti non depurate entro il 30/06/2024 | SII | NO |
| FC | AFC0102 | Spinello | SANTA SOFIA | 267 | 300 | 0 | 0 | | | | | SII | NO |
| FC | AFC0105 | Corniolo | SANTA SOFIA | 248 | 250 | 0 | 0 | | | | | SII | NO |
| FC | AFC0116 | Sarsina | SARSINA | 1 685 | 2 000 | 0 | 0 | | | | | SII | NO |
| FC | AFC0128 | Sogliano al Rubicone | SOGLIANO AL RUBICONE | 929 | 2 500 | 0 | 0 | | | | | SII | NO |
| FC | AFC0141 | Tredozio | TREDOZIO | 1 006 | 2 370 | 0 | 0 | | | | | SII | NO |
| FC | AFC0144 | Alfero | VERGHERETO | 683 | 0 | 0 | 683 | 1A | trattamento reti non depurate entro il 28/02/2024 | 1A | trattamento reti non depurate entro il 30/06/2026 | SII | NO |
| FC | AFC0146 | Balze | VERGHERETO | 803 | 2 500 | 0 | 0 | | | | | SII | NO |
| RN | ARN0114 | Sant'Ansovino | SALUDECIO | 664 | 1 500 | 0 | 0 | | intervento di collettamento e adeguamento impianto concluso | | | SII | NO |
| RN | ARN0378 | Perticara | NOVAFELTRIA | 728 | 1 000 | 0 | 0 | | | | | SII | NO |
| RN | ARN0376 | Maciano | PENNABILLI | 400 | 500 | 0 | 0 | | | | | SII | NO |
| RN | ARN0377 | Pennabilli - Ponte Messa | PENNABILLI | 1 205 | 2 200 | 0 | 0 | | | | | SII | NO |
| RN | ARN0380 | Pennabilli - Poggio Gattone | PENNABILLI | 259 | 500 | 0 | 0 | | | | | SII | NO |
| RN | ARN0421 | Pennabilli - Cà Berna | PENNABILLI | 283 | 500 | 0 | 0 | | | | | SII | NO |
| RN | ARN0437 | Scavolino | PENNABILLI | 235 | 200 | 0 | 0 | | | | | SII | NO |

| PROV | COD AGG | NOME AGG | NOME COM | AE NOM | AE PROG | AE DEP I | AE RETI NODEP | PRIORITA' 2153 | ADEG PREV 2153 | PRIORITA' | ADEG PREV | GEST | NUOVO |
|------|---------|--------------------|----------------------------|--------|---------|----------|---------------|----------------|----------------|-----------|---|------|-------|
| RN | ARN0379 | Sant'Agata Feltria | SANT'AGATA FELTRIA | 1 718 | 2 200 | 0 | 0 | | | | | SII | NO |
| RN | ARN0315 | San Savino | MONTESCUDO - MONTE COLOMBO | 987 | 1 150 | 0 | 0 | | | | | SII | NO |
| RN | ARN0550 | Villagrande | MONTECOPIOLO | 1 533 | 1 600 | 0 | 0 | | | | | Com | SI |
| RN | ARN0557 | Fratte | SASSOFELTRIO | 800 | 0 | 0 | 800 | | | 1A | trattamento reti non depurate entro il 31/12/2024 | SII | SI |

Legenda Tabella 7 agglomerati maggiore o uguale a 2.000 AE

| Nome campo | Descrizione |
|-------------------|--|
| PROV | Sigla Provincia |
| COD AGG | Codice regionale agglomerato |
| NOME AGG | Nome agglomerato |
| AE NOM | Consistenza dell'agglomerato (in AE) |
| N IMP | Numero di impianti al servizio dell'agglomerato |
| AE PROG | Potenzialità di progetto complessiva degli impianti di depurazione al servizio dell'agglomerato |
| PRIORITA' 2153 | Priorità di Intervento prevista nella DGR2153/21 |
| ADEG PREV 2153 | Adeguamento necessario per il raggiungimento della conformità dell'agglomerato previsto nella DGR2153/21 |
| PRIORITA' | Priorità di Intervento |
| ADEG PREV | Adeguamento necessario per il raggiungimento della conformità dell'agglomerato |
| GEST | Gestione degli impianti al servizio dell'agglomerato: Servizio Idrico Integrato (SII) o Comune (Com) |

Tabella 7 Agglomerati di consistenza maggiore o uguale a 2.000 AE, Priorità 1B, 2A e 2B

| PROV | COD AGG | NOME AGG | AE NOM | N IMP | AE PROG | PRIORITA' 2153 | ADEG PREV 2153 | PRIORITA' | ADEG PREV | GEST |
|------|---------|---|--------|-------|---------|-------------------|----------------------|-----------|--------------|------|
| PC | APC0018 | Alseno | 2 065 | 1 | 3 000 | | | | | SII |
| PC | APC0570 | Vigolzone - Villò - Follo | 2 086 | 1 | 2 100 | | | | | SII |
| PC | APC0486 | Pianello Val Tidone | 2 395 | 1 | 3 000 | | | | | SII |
| PC | APC0518 | Niviano | 2 509 | 1 | 4 000 | | | | | SII |
| PC | APC0534 | Sarmato - Madonna del Rosario | 2 925 | 1 | 4 000 | | | | | SII |
| PC | APC0327 | Gossolengo | 3 608 | 1 | 4 000 | | | | | SII |
| PC | APC0333 | Gragnano Trebbiense - Gragnanino | 3 627 | 1 | 5 000 | | | | | SII |
| PC | APC0108 | Caorso | 4 067 | 1 | 5 000 | | | | | SII |
| PC | APC0497 | Ponte dell'Olio | 4 362 | 1 | 12 000 | | | | | SII |
| PC | APC0527 | San Giorgio Piacentino | 4 385 | 1 | 4 500 | | | | | SII |
| PC | APC0200 | Cortemaggiore - San Pietro in Cerro | 4 537 | 1 | 6 000 | | | | | SII |
| PC | APC0354 | Monticelli d'Ongina - San Nazzaro - Casazza - Polignano | 4 723 | 1 | 6 250 | | | | | SII |
| PC | APC0053 | Bobbio - Auxilia - Valgrana - Zona P.I.P. | 4 995 | 1 | 6 000 | | | | | SII |
| PC | APC0092 | Cadeo - Roveleto - Fontana Fredda | 5 214 | 2 | 6 165 | | | | | SII |
| PC | APC0139 | Castelvetro Piacentino | 5 381 | 1 | 7 000 | | | | | SII |
| PC | APC0115 | Carpaneto Piacentino | 5 419 | 1 | 6 800 | | | | | SII |
| PC | APC0512 | Rivergaro - Pieve Dugliara | 5 746 | 1 | 6 600 | | | | | SII |
| PC | APC0506 | Pontenure | 5 902 | 1 | 7 000 | | | | | SII |
| PC | APC0084 | Borgonovo Val Tidone | 6 521 | 1 | 20 000 | | | | | SII |
| PC | APC0129 | Castell'Arquato - San Antonio - Lugagnano | 6 583 | 1 | 10 000 | | | | | SII |

| PROV | COD AGG | NOME AGG | AE NOM | N IMP | AE PROG | PRIORITA' 2153 | ADEG PREV 2153 | PRIORITA' | ADEG PREV | GEST |
|------|---------|---|---------|-------|---------|-------------------|--|-----------|---------------------------------------|------|
| PC | APC0492 | Podenzano - Grazzano Visconti di Vigolzone | 8 383 | 1 | 9 200 | | | | | SII |
| PC | APC0524 | Rottofreno - San Nicolò - Pontetrebbeia | 10 924 | 1 | 16 000 | 1B | adeguamento azoto entro il 30/06/2023 | 1B | adeguamento azoto entro il 30/09/2025 | SII |
| PC | APC0123 | Castel San Giovanni | 12 173 | 1 | 18 000 | | adeguamento concluso | | | SII |
| PC | APC0315 | Fiorenzuola d'Arda e Z.I. Est e Ovest | 14 216 | 1 | 21 500 | 1B | adeguamento azoto entro il 31/01/2024 | 1B | adeguamento azoto entro il 31/01/2025 | SII |
| PC | APC0484 | Piacenza | 107 251 | 1 | 163 333 | | | | | SII |
| PR | APR0352 | Roccabianca | 2 045 | 1 | 3 000 | | | | | SII |
| PR | APR0008 | Baganzola | 2 195 | 1 | 2 200 | | | | | SII |
| PR | APR0026 | Tabiano | 2 552 | 1 | 4 000 | | | | | SII |
| PR | APR0021 | Sissa | 2 716 | 1 | 4 500 | | | | | SII |
| PR | APR0030 | Bedonia | 2 886 | 1 | 4 000 | | | | | SII |
| PR | APR0256 | Santa Maria del Piano - Lesignano de' Bagni | 3 020 | 1 | 3 000 | | intervento di realizzazione di nuovo impianto concluso | | | SII |
| PR | APR0029 | Berceto | 3 347 | 1 | 5 000 | | | | | Com |
| PR | APR1365 | Corcagnano | 3 440 | 1 | 7 500 | | | | | SII |
| PR | APR0016 | Mezzani Inferiore | 3 767 | 1 | 9 600 | | | | | SII |
| PR | APR0006 | Lagrimone - Moragnano - Madurera | 3 894 | 1 | 6 000 | | | | | SII |
| PR | APR0014 | Medesano | 3 942 | 1 | 6 500 | | | | | SII |
| PR | APR0024 | San Secondo Parmense | 4 522 | 1 | 8 000 | | | | | SII |
| PR | APR0002 | San Polo di Torrile | 4 851 | 1 | 12 000 | | | | | SII |
| PR | APR0027 | Sala Baganza | 5 475 | 1 | 6 770 | | | | | SII |

| PROV | COD AGG | NOME AGG | AE NOM | N IMP | AE PROG | PRIORITA' 2153 | ADEG PREV 2153 | PRIORITA' | ADEG PREV | GEST |
|------|---------|------------------------------------|---------|-------|---------|-------------------|----------------------|-----------|--------------|------|
| PR | APR0004 | Fornovo | 5 953 | 1 | 8 300 | | | | | SII |
| PR | APR0013 | Felegara | 6 095 | 1 | 22 500 | | | | | SII |
| PR | APR0028 | Borgo Val di Taro | 7 160 | 1 | 7 500 | | | | | SII |
| PR | APR0017 | Fontanellato | 7 720 | 1 | 9 000 | | | | | SII |
| PR | APR0018 | Colorno | 8 306 | 2 | 8 500 | | | | | SII |
| PR | APR0012 | Sorbolo | 8 743 | 1 | 12 500 | | | | | SII |
| PR | APR0010 | Traversetolo | 9 357 | 1 | 9 900 | | | | | SII |
| PR | APR0011 | Montechiarugolo - Monticelli Terme | 11 564 | 1 | 20 000 | | | | | SII |
| PR | APR0022 | Busseto - Soragna | 11 778 | 1 | 24 000 | | | | | SII |
| PR | APR0005 | Collecchio | 13 706 | 1 | 20 000 | | | | | SII |
| PR | APR0031 | Fontevivo - Noceto | 16 570 | 2 | 28 000 | | | | | SII |
| PR | APR0001 | Langhirano | 19 694 | 1 | 25 000 | | | | | SII |
| PR | APR0003 | Felino | 21 004 | 1 | 50 000 | | | | | SII |
| PR | APR0025 | Salsomaggiore Terme | 22 028 | 1 | 30 000 | | | | | SII |
| PR | APR0033 | Fidenza | 28 094 | 1 | 60 000 | | | | | SII |
| PR | APR0009 | Parma | 210 356 | 2 | 348 000 | | | | | SII |
| RE | ARE0017 | Brescello | 2 920 | 1 | 3 200 | | | | | SII |
| RE | ARE0020 | Villa Seta | 3 323 | 1 | 5 000 | | | | | SII |
| RE | ARE0019 | Roteglia | 3 453 | 1 | 4 000 | | | | | SII |
| RE | ARE0018 | Bosco - Scandiano | 3 807 | 1 | 6 000 | | | | | SII |
| RE | ARE0673 | Castelnovo ne' Monti - Rio Dorgola | 3 853 | 1 | 4 500 | | | | | SII |
| RE | ARE0013 | Luzzara | 4 495 | 1 | 5 000 | | | | | SII |
| RE | ARE0014 | Boretto | 4 998 | 1 | 7 500 | | | | | SII |
| RE | ARE0016 | Gattatico - Praticello | 5 758 | 1 | 7 000 | | | | | SII |

| PROV | COD AGG | NOME AGG | AE NOM | N IMP | AE PROG | PRIORITA' 2153 | ADEG PREV 2153 | PRIORITA' | ADEG PREV | GEST |
|------|---------|---|---------|-------|---------|-------------------|----------------------------|-----------|--------------|------|
| RE | ARE0015 | Cadelbosco di Sopra | 6 328 | 1 | 8 000 | | | | | SII |
| RE | ARE0012 | Rio Saliceto | 6 592 | 1 | 6 000 | | | | | SII |
| RE | ARE0008 | Guastalla Nord | 7 013 | 1 | 12 000 | | | | | SII |
| RE | ARE0009 | Guastalla Sud | 9 214 | 1 | 12 000 | | | | | SII |
| RE | ARE0007 | Quattro Castella - Le Forche | 13 120 | 1 | 20 000 | | | | | SII |
| RE | ARE0010 | San Martino in Rio | 14 110 | 1 | 15 000 | | | | | SII |
| RE | ARE0006 | Castelnovo di Sotto - Poviglio - Campegine | 19 226 | 1 | 21 000 | | adeguamento azoto concluso | | | SII |
| RE | ARE0005 | Castellarano - Casalgrande - Salvaterra | 27 957 | 1 | 25 000 | | | | | SII |
| RE | ARE0004 | Reggiolo - Novellara - Rolo | 39 279 | 1 | 58 000 | | | | | SII |
| RE | ARE0003 | Scandiano - Rubiera | 42 286 | 1 | 45 000 | | | | | SII |
| RE | ARE0002 | Cavriago - Montecchio - Val d'Enza | 88 924 | 1 | 150 000 | | | | | SII |
| RE | ARE0001 | Reggio nell'Emilia - Albinea - Mancasale | 172 139 | 1 | 280 000 | | | | | SII |
| MO | AMO0084 | Pievepelago | 2 492 | 1 | 3 100 | | | | | SII |
| MO | AMO0089 | Rami - Stuffione | 2 560 | 1 | 3 000 | | | | | SII |
| MO | AMO0065 | Montecreto | 2 633 | 1 | 2 700 | | | | | SII |
| MO | AMO0060 | Lesignana - Villanova | 2 709 | 1 | 8 000 | | | | | SII |
| MO | AMO0031 | Fiumalbo | 2 778 | 1 | 9 000 | | | | | Com |
| MO | AMO0005 | Camposanto | 2 996 | 1 | 3 500 | | | | | SII |
| MO | AMO0110 | Serramazzoni Sud | 3 084 | 1 | 3 000 | | | | | SII |
| MO | AMO0091 | Ravarino | 3 126 | 1 | 6 000 | | | | | SII |

| PROV | COD AGG | NOME AGG | AE NOM | N IMP | AE PROG | PRIORITA' 2153 | ADEG PREV 2153 | PRIORITA' | ADEG PREV | GEST |
|------|---------|---------------------------------|--------|-------|---------|-------------------|--|-----------|--|------|
| MO | AMO0002 | Solara - Gorghetto - San Pietro | 3 138 | 1 | 3 500 | | intervento di potenziamento impianto in atto | | intervento di adeguamento impianto concluso | SII |
| MO | AMO0073 | Montese | 3 163 | 1 | 3 800 | | | | | SII |
| MO | AMO0122 | Zocca Sud-Ovest | 3 168 | 1 | 3 700 | | | | | SII |
| MO | AMO0015 | Castelvetro | 3 921 | 1 | 7 000 | | | | | SII |
| MO | AMO0022 | Fanano | 4 038 | 1 | 7 000 | | | | | Com |
| MO | AMO0032 | Magreta - Colombarone - Tabina | 4 162 | 1 | 6 100 | | | | | SII |
| MO | AMO0077 | Rovereto - Sant'Antonio | 4 328 | 1 | 6 500 | | | | | SII |
| MO | AMO0064 | San Damaso - San Donnino | 4 387 | 1 | 7 000 | | | | | SII |
| MO | AMO0117 | Sestola | 5 156 | 1 | 10 000 | | | | | SII |
| MO | AMO0025 | Massa Finalese | 5 308 | 1 | 9 500 | | | | | SII |
| MO | AMO0049 | Medolla | 5 725 | 1 | 6 000 | | | | | SII |
| MO | AMO0102 | San Prospero | 6 177 | 1 | 5 500 | | | | | SII |
| MO | AMO0076 | Novi | 6 821 | 1 | 8 000 | | | | | SII |
| MO | AMO0094 | San Cesario - Piumazzo | 7 735 | 1 | 7 700 | | | | | SII |
| MO | AMO0095 | San Felice sul Panaro | 7 809 | 1 | 9 000 | | | | | SII |
| MO | AMO0017 | Cavezzo | 8 590 | 1 | 10 000 | | | | | SII |
| MO | AMO0106 | Savignano | 9 295 | 1 | 11 000 | | | | | SII |
| MO | AMO0026 | Finale Emilia | 9 823 | 1 | 10 000 | | | | | SII |
| MO | AMO0075 | Nonantola | 12 281 | 1 | 15 000 | 2B | adeguamento scolmatori 2B entro il 31/12/2030 | 2B | adeguamento scolmatori 2B entro il 31/12/2030 | SII |
| MO | AMO0018 | Concordia - San Possidonio | 12 282 | 1 | 13 800 | | | | | SII |
| MO | AMO0119 | Spilamberto | 12 601 | 1 | 15 000 | 2B | adeguamento scolmatori 2B entro il 31/12/2030 | 2B | adeguamento scolmatori 2B entro il 31/12/2030 | SII |
| MO | AMO0080 | Pavullo | 13 475 | 1 | 16 000 | | | | | SII |
| MO | AMO0001 | Bomporto - Bastiglia - Sorbara | 13 679 | 1 | 14 500 | | | | | SII |
| MO | AMO0011 | Castelnuovo Rangone - Pozza | 23 023 | 1 | 44 000 | 2A-2B | adeguamento scolmatori 2A entro il 30/06/2026 e 2B entro il 31/12/2030 | 2A-2B | adeguamento scolmatori 2A entro il 30/06/2026 e 2B entro il 31/12/2030 | SII |

| PROV | COD AGG | NOME AGG | AE NOM | N IMP | AE PROG | PRIORITA' 2153 | ADEG PREV 2153 | PRIORITA' | ADEG PREV | GEST |
|------|---------|---|---------|-------|---------|----------------|--|-----------|--|------|
| MO | AMO0052 | Mirandola | 24 036 | 1 | 23 000 | 2B | adeguamento scolmatori 2B entro il 31/12/2030 | 2B | adeguamento scolmatori 2B entro il 31/12/2030 | SII |
| MO | AMO0010 | Castelfranco Emilia | 24 188 | 1 | 24 000 | 2B | adeguamento scolmatori 2B entro il 31/12/2030 | 2B | adeguamento scolmatori 2B entro il 31/12/2030 | SII |
| MO | AMO0120 | Vignola - Marano | 27 661 | 1 | 32 000 | 2A-2B | adeguamento scolmatori 2A entro il 31/07/2025 e 2B entro il 31/12/2030 | 2A-2B | adeguamento scolmatori 2A entro il 31/07/2025 e 2B entro il 31/12/2030 | SII |
| MO | AMO0105 | Sassuolo - Fiorano | 75 878 | 1 | 120 000 | 2A-2B | adeguamento scolmatori 2A entro il 31/12/2026 e 2B entro il 31/12/2030 | 2A-2B | adeguamento scolmatori 2A entro il 31/12/2026 e 2B entro il 31/12/2030 | SII |
| MO | AMO0006 | Carpi - Campogalliano - Correggio - Soliera | 125 626 | 1 | 200 000 | 2A-2B | adeguamento scolmatori 2A entro il 31/12/2026 e 2B entro il 31/12/2030 | 2A-2B | adeguamento scolmatori 2A entro il 31/12/2026 e 2B entro il 31/12/2030 | SII |
| MO | AMO0062 | Modena - Formigine - Maranello | 240 206 | 1 | 500 000 | 2A-2B | adeguamento scolmatori 2A entro il 31/03/2027 e 2B entro il 31/12/2030 | 2A-2B | adeguamento scolmatori 2A entro il 31/03/2027 e 2B entro il 31/12/2030 | SII |
| BO | ABO0047 | Loiano - Santa Margherita | 2 103 | 2 | 3 500 | | | | | SII |
| BO | ABO0044 | Monzuno - Z.A. di Rioveggio | 2 210 | 1 | 3 000 | | | | | SII |
| BO | ABO0039 | Riola di Vergato | 2 212 | 1 | 3 000 | | | | | SII |
| BO | ABO0064 | Malalbergo | 2 457 | 1 | 4 000 | | | | | SII |
| BO | ABO0036 | Trebbo - Torre Verde | 2 581 | 1 | 3 600 | | | | | SII |
| BO | ABO0040 | Argelato | 2 729 | 1 | 4 500 | | | | | SII |
| BO | ABO0041 | Lizzano in Belvedere | 2 866 | 1 | 8 000 | | | | | SII |
| BO | ABO0038 | Marzabotto - Capoluogo | 3 041 | 1 | 5 000 | | | | | SII |
| BO | ABO0035 | Castel Guelfo - Area Comunale | 3 420 | 1 | 6 000 | | | | | SII |
| BO | ABO0029 | Castiglione dei Pepoli | 3 604 | 1 | 5 000 | | | | | SII |
| BO | ABO1054 | Crespellano - Via Lunga | 4 089 | 1 | 4 980 | | | | | SII |
| BO | ABO0026 | Monterenzio - Area Idice | 4 287 | 1 | 6 200 | | | | | SII |
| BO | ABO0032 | Borgonuovo - Sasso Marconi | 4 308 | 1 | 7 000 | | | | | SII |
| BO | ABO0043 | Bentivoglio | 4 590 | 1 | 7 000 | | | | | SII |

| PROV | COD AGG | NOME AGG | AE NOM | N IMP | AE PROG | PRIORITA' 2153 | ADEG PREV 2153 | PRIORITA' | ADEG PREV | GEST |
|------|---------|---|--------|-------|---------|-------------------|---------------------------------------|-----------|----------------------------|------|
| BO | ABO0025 | San Vincenzo - San Venanzio | 4 963 | 1 | 8 200 | | | | | SII |
| BO | ABO0018 | Decima | 5 447 | 1 | 9 200 | | | | | SII |
| BO | ABO1049 | Castello d'Argile - Venezzano - Mascarino | 6 092 | 1 | 6 600 | | | | | SII |
| BO | ABO0020 | Pieve di Cento | 6 274 | 1 | 6 000 | | | | | SII |
| BO | ABO0033 | Funo di Argelato | 6 320 | 1 | 9 600 | | | | | SII |
| BO | ABO0021 | Vergato | 6 349 | 1 | 9 000 | | | | | SII |
| BO | ABO0022 | San Giorgio di Piano | 6 353 | 1 | 9 950 | | | | | SII |
| BO | ABO0016 | Granarolo | 6 456 | 1 | 9 500 | | | | | SII |
| BO | ABO0024 | Sant'Agata Bolognese | 6 509 | 1 | 9 890 | | | | | SII |
| BO | ABO0030 | Sala Bolognese - Area Comunale | 7 141 | 1 | 8 000 | | | | | SII |
| BO | ABO0009 | Crespellano | 8 749 | 1 | 12 700 | | | | | SII |
| BO | ABO0023 | San Pietro in Casale | 9 621 | 1 | 9 600 | | | | | SII |
| BO | ABO0010 | Crevalcore | 9 683 | 1 | 14 000 | | | | | SII |
| BO | ABO0014 | Molinella | 9 900 | 1 | 12 000 | | | | | SII |
| BO | ABO0017 | Sasso Marconi | 10 058 | 1 | 12 000 | | | | | SII |
| BO | ABO0011 | Castenaso - Fiesso | 10 149 | 1 | 11 000 | | | | | SII |
| BO | ABO0004 | Anzola dell'Emilia | 10 609 | 1 | 30 000 | | | | | SII |
| BO | ABO0015 | Budrio | 10 802 | 1 | 12 000 | | adeguamento azoto concluso | | | SII |
| BO | ABO0012 | Castel di Casio - Porretta Terme - Area Alto Reno | 11 398 | 1 | 18 000 | | | | | SII |
| BO | ABO0003 | Calderara di Reno | 11 727 | 1 | 36 000 | | | | | SII |
| BO | ABO0019 | Medicina | 11 884 | 1 | 16 000 | | adeguamento azoto concluso | | | SII |
| BO | ABO0005 | Ozzano dell'Emilia | 12 902 | 1 | 38 000 | | | | | SII |
| BO | ABO0008 | Bazzano - Area Samoggia | 13 505 | 1 | 14 000 | | | | | SII |
| BO | ABO0007 | San Giovanni in Persiceto | 16 573 | 2 | 32 000 | 1B | adeguamento azoto entro il 30/06/2023 | | adeguamento azoto concluso | SII |

| PROV | COD AGG | NOME AGG | AE NOM | N IMP | AE PROG | PRIORITA' 2153 | ADEG PREV 2153 | PRIORITA' | ADEG PREV | GEST |
|------|---------|---|---------|-------|---------|-------------------|--|-----------|--------------|------|
| BO | ABO0006 | Castel San Pietro Terme | 17 270 | 1 | 25 000 | | adeguamento azoto concluso | | | SII |
| BO | ABO0013 | Minerbio - Baricella - Altedo | 19 575 | 1 | 27 000 | | | | | SII |
| BO | ABO0002 | Imola - Bacino Santerno - Gambellara | 74 351 | 2 | 105 000 | | | | | SII |
| BO | ABO0001 | Bologna - Area Metropolitana | 584 817 | 1 | 800 000 | | | | | SII |
| FE | AFE0015 | Berra | 2 009 | 1 | 3 500 | | | | | SII |
| FE | AFE0108 | Gualdo - Ospedale di Cona | 2 227 | 1 | 4 000 | | | | | SII |
| FE | AFE0004 | Ospital Monacale | 2 781 | 1 | 5 500 | | | | | SII |
| FE | AFE0076 | Massa Fiscaglia | 2 940 | 1 | 4 500 | | | | | SII |
| FE | AFE0031 | Casumaro - Reno Centese | 3 005 | 1 | 4 000 | | intervento di collettamento e adeguamento impianto concluso | | | SII |
| FE | AFE0110 | Goro | 3 191 | 1 | 6 000 | | | | | SII |
| FE | AFE0059 | San Bartolomeo in Bosco - Gaibanella - Fossanova San Marco | 3 882 | 1 | 6 000 | | | | | SII |
| FE | AFE0103 | Vigarano Mainarda | 4 028 | 1 | 4 000 | | | | | SII |
| FE | AFE0075 | Masi San Giacomo | 4 071 | 1 | 10 000 | | | | | SII |
| FE | AFE0074 | Lagosanto | 4 714 | 1 | 5 500 | | | | | SII |
| FE | AFE0077 | Bosco Mesola | 5 288 | 1 | 6 000 | | | | | SII |
| FE | AFE0080 | Migliarino | 6 718 | 1 | 8 000 | | | | | SII |
| FE | AFE0016 | Bondeno | 7 089 | 2 | 13 000 | | | | | SII |
| FE | AFE0092 | Poggio Renatico | 7 156 | 1 | 7 000 | | | | | SII |
| FE | AFE0109 | Tresigallo | 7 586 | 1 | 16 000 | | | | | SII |
| FE | AFE0102 | San Carlo | 7 975 | 1 | 14 000 | | | | | SII |
| FE | AFE0096 | Portomaggiore | 9 679 | 1 | 14 000 | | | | | SII |
| FE | AFE0001 | Argenta | 9 687 | 1 | 18 000 | | | | | SII |

| PROV | COD AGG | NOME AGG | AE NOM | N IMP | AE PROG | PRIORITA' 2153 | ADEG PREV 2153 | PRIORITA' | ADEG PREV | GEST |
|------|---------|--|---------|-------|---------|----------------|---|-----------|--|------|
| FE | AFE0034 | Codigoro | 10 011 | 1 | 44 000 | | | | | SII |
| FE | AFE0043 | Copparo | 12 484 | 1 | 18 000 | | | | | SII |
| FE | AFE0029 | Cento | 25 830 | 1 | 25 000 | | | | | SII |
| FE | AFE0050 | Ferrara | 128 302 | 1 | 240 000 | | | | | SII |
| FE | AFE0040 | Comacchio | 174 619 | 1 | 180 000 | | | | | SII |
| RA | ARA0192 | Brisighella | 3 302 | 1 | 9 700 | | | | | SII |
| RA | ARA0205 | Lavezzola | 3 491 | 1 | 7 500 | | | | | SII |
| RA | ARA0208 | Voltana | 3 918 | 1 | 7 400 | | | | | SII |
| RA | ARA0207 | Bagnacavallo-Villanova | 4 462 | 1 | 5 000 | | | | | SII |
| RA | ARA0206 | Riolo Terme | 5 266 | 1 | 5 900 | | | | | SII |
| RA | ARA0204 | Conselice | 6 612 | 1 | 8 000 | 2B | adeguamento scolmatori 2B entro il 31/12/2030 | 2B | adeguamento scolmatori 2B entro il 31/12/2030 | SII |
| RA | ARA0203 | Fusignano | 8 334 | 1 | 12 000 | | | | | SII |
| RA | ARA0196 | Alfonsine | 12 309 | 1 | 96 000 | 2B | adeguamento azoto concluso e adeguamento scolmatori 2B entro il 31/12/2030 | 2B | adeguamento scolmatori 2B entro il 31/12/2030 | SII |
| RA | ARA0199 | Russi | 15 823 | 1 | 50 000 | 2B | adeguamento scolmatori 2B entro il 31/12/2030 | 2B | adeguamento scolmatori 2B entro il 31/12/2030 | SII |
| RA | ARA0202 | Bagnacavallo | 16 546 | 1 | 25 000 | 2B | adeguamento scolmatori 2B entro il 31/12/2030 | 2B | adeguamento scolmatori 2B entro il 31/12/2030 | SII |
| RA | ARA0198 | Massa Lombarda | 22 496 | 1 | 80 000 | 1B-2B | adeguamento azoto al 30/06/2023 e adeguamento scolmatori 2B entro il 31/12/2030 | 2B | adeguamento azoto concluso e adeguamento scolmatori 2B entro il 31/12/2030 | SII |
| RA | ARA0201 | Lido di Classe - Lido di Savio | 25 943 | 1 | 30 000 | 2B | adeguamento azoto concluso e adeguamento scolmatori 2B entro il 31/12/2030 | 2B | adeguamento scolmatori 2B entro il 31/12/2030 | SII |
| RA | ARA0200 | Marina di Ravenna - Punta Marina Terme | 34 550 | 1 | 40 000 | 2B | adeguamento scolmatori 2B entro il 31/12/2030 | 2B | adeguamento scolmatori 2B entro il 31/12/2030 | SII |
| RA | ARA0197 | Faenza | 59 865 | 1 | 100 000 | 2A | adeguamento scolmatori 2A entro il 31/12/2026 | 2A | adeguamento scolmatori 2A entro il 31/12/2026 | SII |

| PROV | COD AGG | NOME AGG | AE NOM | N IMP | AE PROG | PRIORITA' 2153 | ADEG PREV 2153 | PRIORITA' | ADEG PREV | GEST |
|------|---------|-------------------------------------|---------|-------|---------|----------------|--|-----------|---|------|
| RA | ARA0194 | Lugo | 101 003 | 1 | 102 874 | 2A | adeguamento azoto concluso e scolmatori 2A entro il 31/12/2026 | 2A | adeguamento scolmatori 2A entro il 31/12/2026 | SII |
| RA | ARA0193 | Cervia | 154 217 | 1 | 200 000 | 2B | adeguamento scolmatori 2B entro il 31/12/2030 | 2B | adeguamento scolmatori 2B entro il 31/12/2030 | SII |
| RA | ARA0195 | Ravenna - Aree limitrofe | 169 995 | 1 | 240 000 | 2A | adeguamento scolmatori 2A entro il 31/03/2027 | 2A | adeguamento scolmatori 2A entro il 31/03/2027 | SII |
| FC | AFC0106 | Santa Sofia | 3 244 | 1 | 5 100 | | | | | SII |
| FC | AFC0077 | Modigliana | 4 600 | 1 | 15 240 | | | | | SII |
| FC | AFC0009 | Bagno di Romagna | 6 722 | 1 | 7 800 | | | | | SII |
| FC | AFC0067 | Mercato Saraceno | 8 833 | 1 | 15 000 | | | | | SII |
| FC | AFC0121 | Savignano sul Rubicone | 96 484 | 1 | 139 000 | 1B | adeguamento azoto al 30/06/2023 | | adeguamento azoto concluso | SII |
| FC | AFC0031 | Cesena | 100 965 | 1 | 197 500 | | | | | SII |
| FC | AFC0037 | Cesenatico | 118 616 | 1 | 120 000 | | | | | SII |
| FC | AFC0089 | Forli' | 157 650 | 1 | 250 000 | | | | | SII |
| RN | ARN0322 | Novafeltria | 5 790 | 1 | 7 000 | | | | | SII |
| RN | ARN0037 | Cattolica - Misano - Val Conca | 134 734 | 2 | 170 000 | 2B | adeguamento azoto concluso e adeguamento scolmatori 2B entro il 31/12/2030 | 2B | adeguamento scolmatori 2B entro il 31/12/2030 | SII |
| RN | ARN0099 | Riccione | 134 963 | 1 | 180 000 | 2B | adeguamento azoto concluso e adeguamento scolmatori 2B entro il 31/12/2030 | 2B | adeguamento scolmatori 2B entro il 31/12/2030 | SII |
| RN | ARN0100 | Rimini - Val Marecchia - San Marino | 513 380 | 1 | 560 000 | 2A | adeguamento scolmatori 2A entro il 31/01/2027 | 2A | adeguamento scolmatori 2A entro il 31/01/2027 | SII |

Legenda Tabella 8 degli agglomerati di consistenza compresa tra 50 e 199 AE

| Nome campo | Descrizione |
|-------------------|--|
| PROV | Sigla Provincia |
| COD AGG | Codice regionale agglomerato |
| NOME AGG | Nome agglomerato |
| NOME COM | Nome comune |
| AE NOM | Consistenza dell'agglomerato (in AE) |
| AE SER | AE serviti da rete fognaria |
| AE DEP | AE complessivamente depurati |
| N IMP | Numero di impianti al servizio dell'agglomerato |
| AE PROG | Potenzialità di progetto complessiva degli impianti di depurazione al servizio dell'agglomerato |
| N IMP I | Numero di impianti di I livello al servizio dell'agglomerato |
| AE DEP I | AE complessivamente depurati da impianti di I livello |
| N RETI NODEP | Numero di reti non depurate |
| AE RETI NODEP | AE complessivamente serviti da reti non depurate |
| PRIORITA' 2153 | Priorità di Intervento prevista nella DGR2153/21 |
| ADEG PREV 2153 | Adeguamento necessario per il raggiungimento della conformità dell'agglomerato, riportato nella DGR2153/21 |
| PRIORITA' | Priorità di Intervento |
| ADEG PREV | Adeguamento necessario per il raggiungimento della conformità dell'agglomerato |

Tabella 8 Agglomerati di consistenza compresa tra 50 e 199 AE, Priorità 3

| PROV | COD AGG | NOME AGG | NOME COM | AE NOM | AE PROG | N IMPI | AE DEP I | N RETI NODEP | AE RETI NODEP | PRIORITA' 2153 | ADEG PREV 2153 | PRIORITA' | ADEG PREV |
|------|---------|----------------------------------|----------------------|--------|---------|--------|----------|--------------|---------------|----------------|-------------------------------|-----------|-------------------------------|
| PC | APC0007 | Agazzano - Lott. Belvedere | AGAZZANO | 65 | 100 | 1 | 65 | 0 | 0 | | | | |
| PC | APC0008 | Casa Degli Orsi | AGAZZANO | 55 | 50 | 1 | 55 | 0 | 0 | | | | |
| PC | APC0015 | Sarturano | AGAZZANO | 57 | 70 | 0 | 0 | 0 | 0 | | | | |
| PC | APC0022 | Cortina | ALSENO | 199 | 200 | 1 | 199 | 0 | 0 | | | | |
| PC | APC0936 | Saliceto di Alseno | ALSENO | 91 | 100 | 1 | 91 | 0 | 0 | | | | |
| PC | APC0025 | Bersano | BESENZONE | 132 | 150 | 0 | 0 | 0 | 0 | | | | |
| PC | APC0046 | Roncovero | BETTOLA | 55 | 100 | 1 | 55 | 0 | 0 | | | | |
| PC | APC0054 | Cassolo Ovest | BOBBIO | 112 | 340 | 1 | 112 | 0 | 0 | | | | |
| PC | APC0055 | Cassolo Est e Callegari | BOBBIO | 94 | 340 | 1 | 94 | 0 | 0 | | | | |
| PC | APC0058 | Ceci - Cà di La | BOBBIO | 155 | 0 | 0 | 0 | 1 | 155 | 3 | trattamento reti non depurate | 3 | trattamento reti non depurate |
| PC | APC0072 | Mezzano Scotti Nord | BOBBIO | 138 | 340 | 1 | 138 | 0 | 0 | | | | |
| PC | APC0073 | Mezzano Scotti Sud | BOBBIO | 124 | 340 | 1 | 124 | 0 | 0 | | | | |
| PC | APC0075 | Piancasale | BOBBIO | 92 | 340 | 1 | 92 | 0 | 0 | | | | |
| PC | APC0080 | Vaccarezza | BOBBIO | 51 | 120 | 1 | 51 | 0 | 0 | | | | |
| PC | APC0082 | Bilegno di Borgonovo Val Tidone | BORGONOVO VAL TIDONE | 95 | 150 | 1 | 95 | 0 | 0 | | | | |
| PC | APC0086 | Corano | BORGONOVO VAL TIDONE | 86 | 200 | 1 | 86 | 0 | 0 | | | | |
| PC | APC0087 | Fabbiano | BORGONOVO VAL TIDONE | 135 | 500 | 1 | 135 | 0 | 0 | | | | |
| PC | APC0716 | Agazzino di Borgonovo Val Tidone | BORGONOVO VAL TIDONE | 52 | 50 | 1 | 52 | 0 | 0 | | | | |
| PC | APC1105 | Cà Verde | BORGONOVO VAL TIDONE | 135 | 216 | 1 | 11 | 0 | 0 | | | | |

| PROV | COD AGG | NOME AGG | NOME COM | AE NOM | AE PROG | NIMPI | AE DEP I | N RETI NODEP | AE RETI NODEP | PRIORITA' 2153 | ADEG PREV 2153 | PRIORITA' | ADEG PREV |
|------|---------|------------------------------------|-------------------------|--------|---------|-------|----------|--------------|---------------|----------------|-------------------------------|-----------|-------------------------------|
| PC | APC0090 | Contradone di Sotto | CADEO | 73 | 18 | 1 | 73 | 0 | 0 | 3 | verifica capacità depurativa | 3 | verifica capacità depurativa |
| PC | APC0096 | San Rocco di Saliceto | CADEO | 82 | 30 | 1 | 82 | 0 | 0 | 3 | verifica capacità depurativa | 3 | verifica capacità depurativa |
| PC | APC0099 | Boscone Cusani | CALENDASCO | 195 | 200 | 1 | 195 | 0 | 0 | | | | |
| PC | APC0109 | Fossadello | CAORSO | 163 | 200 | 1 | 163 | 0 | 0 | | | | |
| PC | APC0111 | Roncarolo | CAORSO | 94 | 150 | 1 | 94 | 0 | 0 | | | | |
| PC | APC0114 | Caminata di Ciriano | CARPANETO PIACENTINO | 63 | 250 | 1 | 63 | 0 | 0 | | | | |
| PC | APC0117 | Chero | CARPANETO PIACENTINO | 146 | 300 | 1 | 146 | 0 | 0 | | | | |
| PC | APC0120 | Negrano di Ciriano | CARPANETO PIACENTINO | 154 | 250 | 1 | 154 | 0 | 0 | | | | |
| PC | APC0121 | Zena | CARPANETO PIACENTINO | 55 | 60 | 1 | 55 | 0 | 0 | | | | |
| PC | APC0128 | Bacedasco | CASTELL'ARQUATO | 93 | 120 | 1 | 93 | 0 | 0 | 3 | trattamento reti non depurate | 3 | trattamento reti non depurate |
| PC | APC0122 | Bosco Tosca | CASTEL SAN GIOVANNI | 117 | 150 | 1 | 117 | 0 | 0 | | | | |
| PC | APC0124 | Creta | CASTEL SAN GIOVANNI | 168 | 0 | 0 | 0 | 1 | 168 | 3 | trattamento reti non depurate | 3 | trattamento reti non depurate |
| PC | APC0125 | Fontana Pradosa - Strada Poggio | CASTEL SAN GIOVANNI | 96 | 150 | 1 | 96 | 0 | 0 | | | | |
| PC | APC0126 | Ganaghello | CASTEL SAN GIOVANNI | 188 | 300 | 1 | 188 | 0 | 0 | | | | |
| PC | APC0127 | Pievetta | CASTEL SAN GIOVANNI | 159 | 150 | 1 | 159 | 0 | 0 | | | | |
| PC | APC1130 | Barianella Nord | CASTEL SAN GIOVANNI | 105 | 200 | 0 | 0 | 0 | 0 | | | | |
| PC | APC0147 | Cerignale Est | CERIGNALE | 67 | 150 | 1 | 67 | 0 | 0 | | | | |
| PC | APC0148 | Cerignale Ovest | CERIGNALE | 62 | 170 | 2 | 62 | 0 | 0 | | | | |
| PC | APC0158 | Aglio | COLI | 86 | 0 | 0 | 0 | 1 | 86 | 3 | trattamento reti non depurate | 3 | trattamento reti non depurate |
| PC | APC0164 | Camminata | COLI | 93 | 0 | 0 | 0 | 1 | 93 | 3 | trattamento reti non depurate | 3 | trattamento reti non depurate |

| PROV | COD AGG | NOME AGG | NOME COM | AE NOM | AE PROG | NIMPI | AE DEP I | N RETI NODEP | AE RETI NODEP | PRIORITA' 2153 | ADEG PREV 2153 | PRIORITA' | ADEG PREV |
|------|---------|--|---------------|--------|---------|-------|----------|--------------|---------------|----------------|-------------------------------|-----------|-------------------------------|
| PC | APC0169 | Pontè Case Trebbia - Molino Pellegrini | COLI | 103 | 500 | 0 | 0 | 0 | 0 | | | | |
| PC | APC1218 | Coli - Cerreto - Poggiolo | COLI | 137 | 400 | 0 | 0 | 0 | 0 | | | | |
| PC | APC1246 | Palazzo Torre | COLI | 57 | 0 | 0 | 0 | 1 | 57 | 3 | trattamento reti non depurate | 3 | trattamento reti non depurate |
| PC | APC0199 | Chiavenna Landi | CORTEMAGGIORE | 156 | 160 | 1 | 156 | 0 | 0 | | | | |
| PC | APC0202 | Boccolo Noce | FARINI | 90 | 0 | 0 | 0 | 1 | 90 | 3 | trattamento reti non depurate | 3 | trattamento reti non depurate |
| PC | APC0204 | Bruzzi Sopra e Sotto | FARINI | 57 | 0 | 0 | 0 | 1 | 57 | 3 | trattamento reti non depurate | 3 | trattamento reti non depurate |
| PC | APC0222 | Mareto rete 1 | FARINI | 147 | 200 | 0 | 0 | 0 | 0 | | | | |
| PC | APC0224 | Nicelli | FARINI | 59 | 70 | 0 | 0 | 0 | 0 | | | | |
| PC | APC0227 | Poggio di Groppallo - La Valle - Villa | FARINI | 121 | 50 | 1 | 121 | 0 | 0 | 3 | verifica capacità depurativa | 3 | verifica capacità depurativa |
| PC | APC0230 | Pradovera | FARINI | 151 | 200 | 0 | 0 | 0 | 0 | | | | |
| PC | APC0237 | Vediceto | FARINI | 50 | 100 | 1 | 50 | 0 | 0 | | | | |
| PC | APC0671 | Rodi | FARINI | 96 | 100 | 0 | 0 | 0 | 0 | | | | |
| PC | APC0243 | Brugno | FERRIERE | 140 | 0 | 0 | 0 | 2 | 140 | 3 | trattamento reti non depurate | 3 | trattamento reti non depurate |
| PC | APC0249 | Casaldonato | FERRIERE | 108 | 0 | 0 | 0 | 1 | 108 | 3 | trattamento reti non depurate | 3 | trattamento reti non depurate |
| PC | APC0258 | Cassimoreno | FERRIERE | 50 | 0 | 0 | 0 | 1 | 50 | 3 | trattamento reti non depurate | 3 | trattamento reti non depurate |
| PC | APC0259 | Castagnola | FERRIERE | 66 | 0 | 0 | 0 | 1 | 66 | 3 | trattamento reti non depurate | 3 | trattamento reti non depurate |
| PC | APC0262 | Castello di Centenaro | FERRIERE | 107 | 0 | 0 | 0 | 1 | 107 | 3 | trattamento reti non depurate | 3 | trattamento reti non depurate |
| PC | APC0264 | Cattaragna | FERRIERE | 145 | 0 | 0 | 0 | 2 | 145 | 3 | trattamento reti non depurate | 3 | trattamento reti non depurate |
| PC | APC0265 | Cerreto di Ferriere | FERRIERE | 55 | 0 | 0 | 0 | 1 | 55 | 3 | trattamento reti non depurate | 3 | trattamento reti non depurate |

| PROV | COD AGG | NOME AGG | NOME COM | AE NOM | AE PROG | NIMPI | AE DEP I | N RETI NODEP | AE RETI NODEP | PRIORITA' 2153 | ADEG PREV 2153 | PRIORITA' | ADEG PREV |
|------|---------|---|---------------------|--------|---------|-------|----------|--------------|---------------|----------------|-------------------------------|-----------|-------------------------------|
| PC | APC0266 | Cerreto Rossi | FERRIERE | 60 | 0 | 0 | 0 | 1 | 60 | 3 | trattamento reti non depurate | 3 | trattamento reti non depurate |
| PC | APC0270 | Colla di Brugneto | FERRIERE | 73 | 0 | 0 | 0 | 1 | 73 | 3 | trattamento reti non depurate | 3 | trattamento reti non depurate |
| PC | APC0279 | Folli | FERRIERE | 71 | 150 | 1 | 71 | 0 | 0 | | | | |
| PC | APC0283 | Grondone Sopra e Grondone di Sotto Nord | FERRIERE | 136 | 136 | 1 | 136 | 0 | 0 | | | | |
| PC | APC0287 | Lovetti | FERRIERE | 51 | 0 | 0 | 0 | 1 | 51 | 3 | trattamento reti non depurate | 3 | trattamento reti non depurate |
| PC | APC0297 | Rocca di Ferriere | FERRIERE | 182 | 50 | 1 | 182 | 0 | 0 | 3 | verifica capacità depurativa | 3 | verifica capacità depurativa |
| PC | APC0301 | San Gregorio - Cà dei Ratti | FERRIERE | 68 | 0 | 0 | 0 | 2 | 68 | 3 | trattamento reti non depurate | 3 | trattamento reti non depurate |
| PC | APC0302 | Salsominore | FERRIERE | 66 | 220 | 1 | 66 | 0 | 0 | | | | |
| PC | APC0304 | Selva di Ferriere | FERRIERE | 129 | 330 | 3 | 129 | 0 | 0 | | | | |
| PC | APC0305 | Solaro | FERRIERE | 80 | 100 | 2 | 80 | 0 | 0 | | | | |
| PC | APC0308 | Toni | FERRIERE | 50 | 0 | 0 | 0 | 1 | 50 | 3 | trattamento reti non depurate | 3 | trattamento reti non depurate |
| PC | APC0309 | Tornarezza | FERRIERE | 50 | 0 | 0 | 0 | 1 | 50 | 3 | trattamento reti non depurate | 3 | trattamento reti non depurate |
| PC | APC0310 | Torrio Casetta | FERRIERE | 61 | 0 | 0 | 0 | 1 | 61 | 3 | trattamento reti non depurate | 3 | trattamento reti non depurate |
| PC | APC0316 | San Protaso | FIORENZUOLA D'ARDA | 134 | 200 | 0 | 0 | 0 | 0 | | | | |
| PC | APC0318 | Canneto | GAZZOLA | 91 | 150 | 0 | 0 | 0 | 0 | | | | |
| PC | APC0320 | Gazzola Est (Rio Gandore) | GAZZOLA | 159 | 250 | 1 | 159 | 0 | 0 | | | | |
| PC | APC0322 | Momeliano | GAZZOLA | 170 | 300 | 1 | 170 | 0 | 0 | | | | |
| PC | APC0324 | Rezzanello | GAZZOLA | 184 | 300 | 1 | 184 | 0 | 0 | | | | |
| PC | APC0328 | Caratta | GOSSOLENGO | 50 | 200 | 1 | 50 | 0 | 0 | | | | |
| PC | APC0331 | Campremoldo Sotto | GRAGNANO TREBBIENSE | 189 | 300 | 1 | 189 | 0 | 0 | | | | |

| PROV | COD AGG | NOME AGG | NOME COM | AE NOM | AE PROG | NIMPI | AE DEP I | N RETI NODEP | AE RETI NODEP | PRIORITA' 2153 | ADEG PREV 2153 | PRIORITA' | ADEG PREV |
|------|---------|---|----------------------|--------|---------|-------|----------|--------------|---------------|----------------|-------------------------------|-----------|-------------------------------|
| PC | APC0336 | La Costa (Gragnano Trebbiense) | GRAGNANO TREBBIENSE | 88 | 0 | 0 | 0 | 1 | 88 | 3 | trattamento reti non depurate | 3 | trattamento reti non depurate |
| PC | APC0339 | Chiesa di Sariano | GROPPARELLO | 95 | 150 | 1 | 95 | 0 | 0 | | | | |
| PC | APC0343 | Gusano | GROPPARELLO | 97 | 200 | 2 | 97 | 0 | 0 | | | | |
| PC | APC0344 | La Valle | GROPPARELLO | 102 | 100 | 1 | 102 | 0 | 0 | | | | |
| PC | APC0346 | Sariano - Moia | GROPPARELLO | 170 | 500 | 1 | 170 | 0 | 0 | | | | |
| PC | APC0347 | Sariano - Zona Artigianale | GROPPARELLO | 58 | 80 | 1 | 58 | 0 | 0 | | | | |
| PC | APC0729 | Castellana Ovest di Gropparello (Vezzeno) | GROPPARELLO | 51 | 0 | 0 | 0 | 1 | 51 | 3 | trattamento reti non depurate | 3 | trattamento reti non depurate |
| PC | APC0742 | Veggiola | GROPPARELLO | 54 | 75 | 0 | 0 | 0 | 0 | | | | |
| PC | APC1243 | Groppovisdomo - Le Rocche | GROPPARELLO | 53 | 0 | 0 | 0 | 1 | 53 | 3 | trattamento reti non depurate | 3 | trattamento reti non depurate |
| PC | APC0348 | Chiavenna Rocchetta | LUGAGNANO VAL D'ARDA | 58 | 150 | 1 | 58 | 0 | 0 | | | | |
| PC | APC0350 | Rustigazzo | LUGAGNANO VAL D'ARDA | 189 | 300 | 2 | 137 | 1 | 52 | 3 | trattamento reti non depurate | 3 | trattamento reti non depurate |
| PC | APC0353 | Vicanino | LUGAGNANO VAL D'ARDA | 100 | 0 | 0 | 0 | 1 | 100 | 3 | trattamento reti non depurate | 3 | trattamento reti non depurate |
| PC | APC0356 | Isola Serafini | MONTICELLI D'ONGINA | 53 | 70 | 0 | 0 | 0 | 0 | | | | |
| PC | APC0358 | Olza Sud - Cascina Bertonaschi | MONTICELLI D'ONGINA | 61 | 100 | 1 | 61 | 0 | 0 | | | | |
| PC | APC1100 | San Giovanni - Tinazzo | MONTICELLI D'ONGINA | 50 | 0 | 0 | 0 | 1 | 50 | 3 | trattamento reti non depurate | 3 | trattamento reti non depurate |
| PC | APC1129 | Chalet | MONTICELLI D'ONGINA | 80 | 100 | 0 | 0 | 0 | 0 | | | | |
| PC | APC0368 | Casali rete 2 | MORFASSO | 50 | 80 | 2 | 50 | 0 | 0 | | | | |
| PC | APC0388 | Rusteghini Sud | MORFASSO | 54 | 100 | 2 | 54 | 0 | 0 | | | | |
| PC | APC0390 | San Michele | MORFASSO | 82 | 150 | 1 | 82 | 0 | 0 | | | | |
| PC | APC0399 | Teruzzi | MORFASSO | 54 | 100 | 2 | 54 | 0 | 0 | | | | |

| PROV | COD AGG | NOME AGG | NOME COM | AE NOM | AE PROG | NIMPI | AE DEP I | N RETI NODEP | AE RETI NODEP | PRIORITA' 2153 | ADEG PREV 2153 | PRIORITA' | ADEG PREV |
|------|---------|----------------------------|------------------------|--------|---------|-------|----------|--------------|---------------|----------------|-------------------------------|-----------|-------------------------------|
| PC | APC0426 | Bertone | OTTONE | 88 | 35 | 1 | 88 | 0 | 0 | 3 | verifica capacità depurativa | 3 | verifica capacità depurativa |
| PC | APC0430 | Campi - Costa | OTTONE | 73 | 100 | 1 | 73 | 0 | 0 | | | | |
| PC | APC0431 | Campi - Botraia | OTTONE | 58 | 100 | 1 | 58 | 0 | 0 | | | | |
| PC | APC0441 | Moglia | OTTONE | 76 | 0 | 0 | 0 | 1 | 76 | 3 | trattamento reti non depurate | 3 | trattamento reti non depurate |
| PC | APC0449 | Ottone Soprano - Semensi | OTTONE | 84 | 100 | 1 | 84 | 0 | 0 | | | | |
| PC | APC0493 | Verano di Podenzano | PODENZANO | 80 | 200 | 1 | 80 | 0 | 0 | | | | |
| PC | APC0495 | Biana | PONTE DELL'OLIO | 100 | 300 | 1 | 100 | 0 | 0 | | | | |
| PC | APC0498 | Cassano - Rampi | PONTE DELL'OLIO | 92 | 150 | 1 | 92 | 0 | 0 | | | | |
| PC | APC0501 | Montesanto | PONTE DELL'OLIO | 64 | 100 | 1 | 64 | 0 | 0 | | | | |
| PC | APC0505 | Zaffignano | PONTE DELL'OLIO | 63 | 150 | 1 | 63 | 0 | 0 | | | | |
| PC | APC0510 | Ancarano Sopra Est | RIVERGARO | 100 | 120 | 1 | 100 | 0 | 0 | | | | |
| PC | APC0513 | Larzano | RIVERGARO | 50 | 60 | 1 | 50 | 0 | 0 | | | | |
| PC | APC0515 | Mirabella di Colonese | RIVERGARO | 63 | 100 | 1 | 63 | 0 | 0 | | | | |
| PC | APC0517 | Niviano - Zona Industriale | RIVERGARO | 100 | 100 | 0 | 0 | 0 | 0 | | | | |
| PC | APC0521 | Rallio | RIVERGARO | 82 | 180 | 2 | 82 | 0 | 0 | | | | |
| PC | APC1128 | Larzano-Area residenziale | RIVERGARO | 172 | 200 | 0 | 0 | 0 | 0 | | | | |
| PC | APC1220 | Bassano | RIVERGARO | 165 | 350 | 0 | 0 | 0 | 0 | | | | |
| PC | APC0526 | Bassetto | SAN GIORGIO PIACENTINO | 58 | 80 | 1 | 58 | 0 | 0 | | | | |
| PC | APC0529 | Costa di Godi | SAN GIORGIO PIACENTINO | 74 | 60 | 1 | 74 | 0 | 0 | 3 | verifica capacità depurativa | 3 | verifica capacità depurativa |
| PC | APC0530 | Godi | SAN GIORGIO PIACENTINO | 87 | 60 | 1 | 87 | 0 | 0 | 3 | verifica capacità depurativa | 3 | verifica capacità depurativa |
| PC | APC0531 | Rizzolo | SAN GIORGIO PIACENTINO | 50 | 60 | 1 | 50 | 0 | 0 | | | | |

| PROV | COD AGG | NOME AGG | NOME COM | AE NOM | AE PROG | NIMPI | AE DEP I | N RETI NODEP | AE RETI NODEP | PRIORITA' 2153 | ADEG PREV 2153 | PRIORITA' | ADEG PREV |
|------|---------|--|------------------------|--------|---------|-------|----------|--------------|---------------|----------------|-------------------------------|-----------|-------------------------------|
| PC | APC0532 | San Damiano | SAN GIORGIO PIACENTINO | 59 | 60 | 1 | 59 | 0 | 0 | | | | |
| PC | APC0533 | Viustino | SAN GIORGIO PIACENTINO | 186 | 180 | 1 | 186 | 0 | 0 | | | | |
| PC | APC1335 | Spinello - Margherita - Sabbatini | TRAVO | 61 | 0 | 0 | 0 | 1 | 61 | 3 | trattamento reti non depurate | 3 | trattamento reti non depurate |
| PC | APC0539 | Villa Agù - Villa Prato - I Cucchi | VERNASCA | 57 | 75 | 1 | 57 | 0 | 0 | | | | |
| PC | APC0540 | Osteria Nuova rete 1 (ex Bacedasco 1 8a) | VERNASCA | 106 | 0 | 0 | 0 | 1 | 106 | 3 | trattamento reti non depurate | 3 | trattamento reti non depurate |
| PC | APC0541 | Osteria Nuova rete 2 (ex Bacedasco 2 8b) | VERNASCA | 56 | 0 | 0 | 0 | 1 | 56 | 3 | trattamento reti non depurate | 3 | trattamento reti non depurate |
| PC | APC0547 | Castelletto | VERNASCA | 85 | 100 | 1 | 85 | 0 | 0 | | | | |
| PC | APC0549 | Dignini | VERNASCA | 59 | 0 | 0 | 0 | 1 | 59 | 3 | trattamento reti non depurate | 3 | trattamento reti non depurate |
| PC | APC0552 | Mocomero rete 1 | VERNASCA | 79 | 0 | 0 | 0 | 2 | 79 | 3 | trattamento reti non depurate | 3 | trattamento reti non depurate |
| PC | APC0554 | Monte Davide | VERNASCA | 69 | 100 | 1 | 69 | 0 | 0 | | | | |
| PC | APC0561 | Trinità | VERNASCA | 88 | 100 | 1 | 88 | 0 | 0 | | | | |
| PC | APC0563 | Vernasca - Giastra | VERNASCA | 143 | 150 | 1 | 143 | 0 | 0 | | | | |
| PC | APC0564 | Vernasca - Molina | VERNASCA | 50 | 75 | 1 | 50 | 0 | 0 | | | | |
| PC | APC0565 | Vernasca | VERNASCA | 150 | 0 | 0 | 0 | 1 | 150 | 3 | trattamento reti non depurate | 3 | trattamento reti non depurate |
| PC | APC0575 | Veano | VIGOLZONE | 55 | 100 | 1 | 55 | 0 | 0 | | | | |
| PC | APC0576 | Apostolica - Mercato | VILLANOVA SULL'ARDA | 61 | 100 | 1 | 61 | 0 | 0 | | | | |
| PC | APC0577 | Villanova - Zona Artigianale | VILLANOVA SULL'ARDA | 170 | 400 | 1 | 170 | 0 | 0 | | | | |
| PC | APC0578 | Villanova Est | VILLANOVA SULL'ARDA | 193 | 400 | 1 | 193 | 0 | 0 | | | | |
| PC | APC0581 | Cignano | VILLANOVA SULL'ARDA | 96 | 100 | 1 | 96 | 0 | 0 | | | | |

| PROV | COD AGG | NOME AGG | NOME COM | AE NOM | AE PROG | NIMPI | AE DEP I | N RETI NODEP | AE RETI NODEP | PRIORITA' 2153 | ADEG PREV 2153 | PRIORITA' | ADEG PREV |
|------|---------|-----------------------------------|---------------------|--------|---------|-------|----------|--------------|---------------|----------------|-------------------------------|-----------|-------------------------------|
| PC | APC1054 | Sant'Agata di Villanova sull'Arda | VILLANOVA SULL'ARDA | 93 | 0 | 0 | 0 | 1 | 93 | 3 | trattamento reti non depurate | 3 | trattamento reti non depurate |
| PC | APC0585 | Pey | ZERBA | 62 | 200 | 1 | 62 | 0 | 0 | | | | |
| PC | APC0588 | Zerba | ZERBA | 114 | 500 | 1 | 114 | 0 | 0 | | | | |
| PC | APC0922 | Capannette di Pey | ZERBA | 143 | 1 000 | 0 | 0 | 0 | 0 | | | | |
| PC | APC0591 | Albareto rete 4 | ZIANO PIACENTINO | 62 | 70 | 0 | 0 | 0 | 0 | | | | |
| PC | APC0593 | Bruciate | ZIANO PIACENTINO | 67 | 0 | 0 | 0 | 1 | 67 | 3 | trattamento reti non depurate | 3 | trattamento reti non depurate |
| PC | APC0597 | Casa Mascandola - La Casella | ZIANO PIACENTINO | 61 | 0 | 0 | 0 | 1 | 61 | 3 | trattamento reti non depurate | 3 | trattamento reti non depurate |
| PC | APC0599 | Case Magnani | ZIANO PIACENTINO | 94 | 0 | 0 | 0 | 1 | 94 | 3 | trattamento reti non depurate | 3 | trattamento reti non depurate |
| PC | APC0602 | Fornello rete 1 | ZIANO PIACENTINO | 74 | 100 | 1 | 74 | 0 | 0 | | | | |
| PC | APC0610 | Seminò rete 2 | ZIANO PIACENTINO | 128 | 400 | 0 | 0 | 0 | 0 | | | | |
| PC | APC0611 | Seminò rete 1 | ZIANO PIACENTINO | 90 | 100 | 1 | 90 | 0 | 0 | | | | |
| PC | APC0616 | Vicobarone rete 4 | ZIANO PIACENTINO | 78 | 80 | 1 | 78 | 0 | 0 | | | | |
| PC | APC0619 | Vicomarino rete 2 | ZIANO PIACENTINO | 65 | 80 | 1 | 65 | 0 | 0 | | | | |
| PC | APC0621 | Vicomarino rete 4 | ZIANO PIACENTINO | 75 | 40 | 1 | 75 | 0 | 0 | 3 | verifica capacità depurativa | 3 | verifica capacità depurativa |
| PC | APC0624 | Ziano rete 1 | ZIANO PIACENTINO | 61 | 60 | 1 | 61 | 0 | 0 | | | | |
| PC | APC0625 | Ziano rete 2 | ZIANO PIACENTINO | 71 | 60 | 1 | 71 | 0 | 0 | | | | |
| PC | APC0626 | Ziano rete 3 | ZIANO PIACENTINO | 95 | 100 | 1 | 95 | 0 | 0 | | | | |
| PC | APC0627 | Ziano rete 4 | ZIANO PIACENTINO | 176 | 100 | 1 | 176 | 0 | 0 | 3 | verifica capacità depurativa | 3 | verifica capacità depurativa |
| PC | APC0629 | Ziano rete 6 | ZIANO PIACENTINO | 85 | 100 | 1 | 85 | 0 | 0 | | | | |
| PC | APC0107 | Canova - Moncasacco | ALTA VAL TIDONE | 123 | 0 | 0 | 0 | 1 | 123 | 3 | trattamento reti non depurate | 3 | trattamento reti non depurate |
| PC | APC0404 | Case Manzini di Strà | ALTA VAL TIDONE | 57 | 0 | 0 | 0 | 1 | 57 | 3 | trattamento reti non depurate | 3 | trattamento reti non depurate |
| PC | APC0407 | Genepreto | ALTA VAL TIDONE | 72 | 100 | 1 | 72 | 0 | 0 | | | | |

| PROV | COD AGG | NOME AGG | NOME COM | AE NOM | AE PROG | NIMPI | AE DEP I | N RETI NODEP | AE RETI NODEP | PRIORITA' 2153 | ADEG PREV 2153 | PRIORITA' | ADEG PREV |
|------|---------|--|-----------------|--------|---------|-------|----------|--------------|---------------|----------------|-------------------------------|-----------|-------------------------------|
| PC | APC0415 | Strà Nuova | ALTA VAL TIDONE | 107 | 100 | 1 | 107 | 0 | 0 | | | | |
| PC | APC0418 | Trebecco | ALTA VAL TIDONE | 126 | 150 | 2 | 126 | 0 | 0 | | | | |
| PC | APC0458 | Busseto Nord | ALTA VAL TIDONE | 65 | 0 | 0 | 0 | 1 | 65 | 3 | trattamento reti non depurate | 3 | trattamento reti non depurate |
| PC | APC0462 | Case Bazzarri | ALTA VAL TIDONE | 96 | 0 | 0 | 0 | 1 | 96 | 3 | trattamento reti non depurate | 3 | trattamento reti non depurate |
| PC | APC0463 | Case Fracchioni | ALTA VAL TIDONE | 54 | 0 | 0 | 0 | 1 | 54 | 3 | trattamento reti non depurate | 3 | trattamento reti non depurate |
| PC | APC0466 | Cognoli | ALTA VAL TIDONE | 106 | 0 | 0 | 0 | 1 | 106 | 3 | trattamento reti non depurate | 3 | trattamento reti non depurate |
| PC | APC0467 | Corneto | ALTA VAL TIDONE | 86 | 0 | 0 | 0 | 1 | 86 | 3 | trattamento reti non depurate | 3 | trattamento reti non depurate |
| PC | APC0468 | Costalta | ALTA VAL TIDONE | 54 | 0 | 0 | 0 | 3 | 54 | 3 | trattamento reti non depurate | 3 | trattamento reti non depurate |
| PC | APC0469 | Lazzarello - Tana - Case Sagnoni di Costalta | ALTA VAL TIDONE | 73 | 0 | 0 | 0 | 1 | 73 | 3 | trattamento reti non depurate | 3 | trattamento reti non depurate |
| PC | APC0470 | Marzonago | ALTA VAL TIDONE | 185 | 0 | 0 | 0 | 1 | 185 | 3 | trattamento reti non depurate | 3 | trattamento reti non depurate |
| PC | APC0475 | Pecorara Vecchia | ALTA VAL TIDONE | 127 | 0 | 0 | 0 | 1 | 127 | 3 | trattamento reti non depurate | 3 | trattamento reti non depurate |
| PC | APC0476 | Peschiera Est - Vallerenzo Est | ALTA VAL TIDONE | 67 | 0 | 0 | 0 | 1 | 67 | 3 | trattamento reti non depurate | 3 | trattamento reti non depurate |
| PC | APC0477 | Poggio Moresco | ALTA VAL TIDONE | 75 | 0 | 0 | 0 | 1 | 75 | 3 | trattamento reti non depurate | 3 | trattamento reti non depurate |
| PC | APC0482 | Sevizzano | ALTA VAL TIDONE | 97 | 0 | 0 | 0 | 1 | 97 | 3 | trattamento reti non depurate | 3 | trattamento reti non depurate |
| PC | APC0634 | Cicogni Centro | ALTA VAL TIDONE | 142 | 0 | 0 | 0 | 1 | 142 | 3 | trattamento reti non depurate | 3 | trattamento reti non depurate |
| PC | APC0635 | Cicogni Sud | ALTA VAL TIDONE | 77 | 0 | 0 | 0 | 1 | 77 | 3 | trattamento reti non depurate | 3 | trattamento reti non depurate |
| PC | APC1116 | Strà Vecchia | ALTA VAL TIDONE | 54 | 50 | 1 | 54 | 0 | 0 | | | | |
| PR | APR0037 | Boschetto | ALBARETO | 104 | 400 | 1 | 104 | 0 | 0 | | | | |
| PR | APR0055 | Noveglia | BARDI | 102 | 150 | 0 | 0 | 0 | 0 | | | | |

| PROV | COD AGG | NOME AGG | NOME COM | AE NOM | AE PROG | NIMPI | AE DEP I | N RETI NODEP | AE RETI NODEP | PRIORITA' 2153 | ADEG PREV 2153 | PRIORITA' | ADEG PREV |
|------|---------|-------------------------|-------------------|--------|---------|-------|----------|--------------|---------------|----------------|-------------------------------|-----------|-------------------------------|
| PR | APR0056 | Grezzo | BARDI | 58 | 0 | 0 | 0 | 2 | 58 | | declassato a nucleo isolato | 3 | trattamento reti non depurate |
| PR | APR0087 | Carniglia | BEDONIA | 121 | 0 | 0 | 0 | 3 | 121 | 3 | trattamento reti non depurate | 3 | trattamento reti non depurate |
| PR | APR0090 | Caneso B | BEDONIA | 60 | 0 | 0 | 0 | 1 | 60 | 3 | trattamento reti non depurate | 3 | trattamento reti non depurate |
| PR | APR0092 | Piane di Carniglia | BEDONIA | 56 | 0 | 0 | 0 | 1 | 56 | 3 | trattamento reti non depurate | 3 | trattamento reti non depurate |
| PR | APR0095 | Selvola | BEDONIA | 68 | 0 | 0 | 0 | 1 | 68 | 3 | trattamento reti non depurate | 3 | trattamento reti non depurate |
| PR | APR0098 | Fontanachiosa | BEDONIA | 60 | 80 | 0 | 0 | 0 | 0 | | | | |
| PR | APR0104 | Momarola | BEDONIA | 84 | 80 | 0 | 0 | 0 | 0 | | | | |
| PR | APR0985 | Fontanelle di Cavignaga | BEDONIA | 115 | 150 | 1 | 115 | 0 | 0 | | | | |
| PR | APR0124 | Casaselvatica | BERCETO | 61 | 40 | 1 | 61 | 0 | 0 | 3 | verifica capacità depurativa | 3 | verifica capacità depurativa |
| PR | APR0128 | Bergotto | BERCETO | 56 | 120 | 1 | 56 | 0 | 0 | | | | |
| PR | APR0130 | Castellonchio | BERCETO | 60 | 135 | 1 | 59 | 0 | 0 | | | | |
| PR | APR0986 | Fugazzolo sopra | BERCETO | 114 | 500 | 1 | 114 | 0 | 0 | | | | |
| PR | APR1441 | Il Piano di Ghiare | BERCETO | 64 | 120 | 1 | 64 | 0 | 0 | | | | |
| PR | APR0140 | Franchi - Salvi | BORE | 174 | 200 | 2 | 174 | 0 | 0 | | | | |
| PR | APR0141 | Conti | BORE | 61 | 70 | 1 | 61 | 0 | 0 | | | | |
| PR | APR0142 | Rovina di Bore | BORE | 196 | 400 | 1 | 196 | 0 | 0 | | | | |
| PR | APR0148 | Metti-Raffi | BORE | 71 | 300 | 1 | 71 | 0 | 0 | | | | |
| PR | APR0983 | Ferrari - Pereto | BORE | 87 | 300 | 1 | 87 | 0 | 0 | | | | |
| PR | APR1029 | Salvi | BORE | 58 | 50 | 1 | 58 | 0 | 0 | | | | |
| PR | APR0156 | Ostia Parmense | BORGO VAL DI TARO | 142 | 150 | 1 | 142 | 0 | 0 | | | | |
| PR | APR0158 | Belforte | BORGO VAL DI TARO | 55 | 50 | 1 | 55 | 0 | 0 | | | | |
| PR | APR0161 | Sant'Andrea di Busseto | BUSSETO | 125 | 400 | 1 | 125 | 0 | 0 | | | | |

| PROV | COD AGG | NOME AGG | NOME COM | AE NOM | AE PROG | NIMPI | AE DEP I | N RETI NODEP | AE RETI NODEP | PRIORITA' 2153 | ADEG PREV 2153 | PRIORITA' | ADEG PREV |
|------|---------|---|-----------|--------|---------|-------|----------|--------------|---------------|----------------|----------------------------------|-----------|-------------------------------|
| PR | APR0163 | Fagnolo | CALESTANO | 133 | 240 | 1 | 133 | 0 | 0 | | | | |
| PR | APR0165 | San Remigio | CALESTANO | 140 | 200 | 1 | 140 | 0 | 0 | | | | |
| PR | APR1416 | Ravarano Chiesa - Posta | CALESTANO | 71 | 240 | 0 | 0 | 0 | 0 | | | | |
| PR | APR0181 | Mezzano Rondani di Colorno | COLORNO | 176 | 400 | 0 | 0 | 0 | 0 | | | | |
| PR | APR0186 | Compiano | COMPIANO | 152 | 250 | 1 | 152 | 0 | 0 | | | | |
| PR | APR0991 | Isola A | COMPIANO | 150 | 150 | 1 | 150 | 0 | 0 | | | | |
| PR | APR0195 | Bosco - Gambarale | CORNIGLIO | 133 | 220 | 1 | 133 | 0 | 0 | | | | |
| PR | APR0196 | Vestola | CORNIGLIO | 93 | 250 | 1 | 93 | 0 | 0 | | | | |
| PR | APR0199 | Beduzzo Mossale | CORNIGLIO | 73 | 0 | 0 | 0 | 1 | 73 | 3 | trattamento reti non depurate | 3 | trattamento reti non depurate |
| PR | APR0200 | Beduzzo Tre Rii | CORNIGLIO | 61 | 0 | 0 | 0 | 1 | 61 | 3 | trattamento reti non depurate | 3 | trattamento reti non depurate |
| PR | APR0201 | Ballone | CORNIGLIO | 127 | 0 | 0 | 0 | 2 | 127 | 3 | trattamento reti non depurate | 3 | trattamento reti non depurate |
| PR | APR0202 | Pugnetolo | CORNIGLIO | 67 | 0 | 0 | 0 | 1 | 67 | 3 | trattamento reti non depurate | 3 | trattamento reti non depurate |
| PR | APR0206 | Petrignacola | CORNIGLIO | 151 | 0 | 0 | 0 | 1 | 151 | 3 | trattamento reti non depurate | 3 | trattamento reti non depurate |
| PR | APR0227 | Graiana la Villa - Ponte Romano | CORNIGLIO | 78 | 84 | 1 | 78 | 0 | 0 | | capacità depurativa adeguata | | |
| PR | APR0995 | Vestola - Ghiare | CORNIGLIO | 81 | 250 | 1 | 81 | 0 | 0 | | | | |
| PR | APR1160 | Le Ghiare - Rio Luconi | CORNIGLIO | 60 | 0 | 0 | 0 | 1 | 60 | 3 | trattamento reti non depurate | 3 | trattamento reti non depurate |
| PR | APR1412 | Beduzzo - La Strada - Piazza Superiore | CORNIGLIO | 167 | 320 | 1 | 167 | 0 | 0 | | | | |
| PR | APR1419 | Bosco - Centro Storico | CORNIGLIO | 90 | 160 | 1 | 90 | 0 | 0 | | | | |
| PR | APR1451 | Beduzzo Torre | CORNIGLIO | 71 | 0 | 0 | 0 | 1 | 71 | 3 | trattamento reti non depurate | 3 | trattamento reti non depurate |

| PROV | COD AGG | NOME AGG | NOME COM | AE NOM | AE PROG | NIMPI | AE DEP I | N RETI NODEP | AE RETI NODEP | PRIORITA' 2153 | ADEG PREV 2153 | PRIORITA' | ADEG PREV |
|------|---------|---|---------------------|--------|---------|-------|----------|--------------|---------------|----------------|--|-----------|-------------------------------|
| PR | APR1452 | Corniglio - Case Linara - La Rola - Cà Nova | CORNIGLIO | 54 | 0 | 0 | 0 | 1 | 54 | 3 | trattamento reti non depurate | 3 | trattamento reti non depurate |
| PR | APR0526 | Barbiano | FELINO | 78 | 200 | 0 | 0 | 0 | 0 | | | | |
| PR | APR0235 | Fornio | FIDENZA | 167 | 175 | 0 | 0 | 0 | 0 | | | | |
| PR | APR0236 | Chiusa Ferranda | FIDENZA | 114 | 150 | 0 | 0 | 0 | 0 | | | | |
| PR | APR0238 | Toccalmatto | FONTANELLATO | 116 | 150 | 1 | 116 | 0 | 0 | | | | |
| PR | APR1453 | Ponte Taro | FORTEVIVO | 150 | 180 | 1 | 150 | 0 | 0 | | | | |
| PR | APR0240 | Sivizzano di Fornovo di Taro | FORNOVO DI TARO | 178 | 330 | 0 | 0 | 0 | 0 | | | | |
| PR | APR0245 | Strognano | LANGHIRANO | 86 | 0 | 0 | 0 | 1 | 86 | 3 | trattamento reti non depurate | 3 | trattamento reti non depurate |
| PR | APR0249 | Case Manfredelli | LANGHIRANO | 59 | 52 | 1 | 59 | 0 | 0 | | intervento di realizzazione di nuovo impianto concluso | | |
| PR | APR0978 | Cozzano - Piviano | LANGHIRANO | 74 | 0 | 0 | 0 | 1 | 74 | 3 | trattamento reti non depurate | 3 | trattamento reti non depurate |
| PR | APR1017 | Quinzano di sopra | LANGHIRANO | 51 | 80 | 1 | 51 | 0 | 0 | | | | |
| PR | APR0601 | Mulazzano Monte | LESIGNANO DE' BAGNI | 73 | 150 | 1 | 73 | 0 | 0 | | | | |
| PR | APR1007 | Mulazzano Costa | LESIGNANO DE' BAGNI | 82 | 100 | 1 | 82 | 0 | 0 | | | | |
| PR | APR0552 | La Carnevala | MEDESANO | 108 | 0 | 0 | 0 | 1 | 108 | 3 | trattamento reti non depurate | 3 | trattamento reti non depurate |
| PR | APR0274 | Casarola di Monchio delle Corti | MONCHIO DELLE CORTI | 138 | 250 | 1 | 138 | 0 | 0 | | | | |
| PR | APR0482 | Trefiumi | MONCHIO DELLE CORTI | 168 | 0 | 0 | 0 | 5 | 168 | 3 | trattamento reti non depurate | 3 | trattamento reti non depurate |
| PR | APR0483 | Pianadetto | MONCHIO DELLE CORTI | 177 | 400 | 0 | 0 | 0 | 0 | | | | |
| PR | APR0484 | Valditacca | MONCHIO DELLE CORTI | 177 | 450 | 1 | 177 | 0 | 0 | | | | |
| PR | APR0485 | Rimagna | MONCHIO DELLE CORTI | 124 | 1 500 | 1 | 124 | 0 | 0 | | | | |

| PROV | COD AGG | NOME AGG | NOME COM | AE NOM | AE PROG | NIMPI | AE DEP I | N RETI NODEP | AE RETI NODEP | PRIORITA' 2153 | ADEG PREV 2153 | PRIORITA' | ADEG PREV |
|------|---------|------------------------------|-----------------------|--------|---------|-------|----------|--------------|---------------|----------------|--|-----------|------------------------------|
| PR | APR0282 | Cedogno | NEVIANO DEGLI ARDUINI | 97 | 230 | 2 | 97 | 0 | 0 | | | | |
| PR | APR0283 | Campora | NEVIANO DEGLI ARDUINI | 163 | 170 | 2 | 163 | 0 | 0 | | | | |
| PR | APR0284 | Ariolla | NEVIANO DEGLI ARDUINI | 86 | 80 | 1 | 86 | 0 | 0 | | | | |
| PR | APR0285 | Sella di Lodrignano | NEVIANO DEGLI ARDUINI | 99 | 80 | 1 | 99 | 0 | 0 | 3 | verifica capacità depurativa | 3 | verifica capacità depurativa |
| PR | APR0286 | Urzano - La Villa | NEVIANO DEGLI ARDUINI | 96 | 128 | 1 | 96 | 0 | 0 | | | | |
| PR | APR0288 | Mozzano | NEVIANO DEGLI ARDUINI | 93 | 120 | 1 | 93 | 0 | 0 | | | | |
| PR | APR0291 | La Villa di Bazzano - Lugaro | NEVIANO DEGLI ARDUINI | 87 | 80 | 1 | 87 | 0 | 0 | | | | |
| PR | APR0307 | Ceretolo | NEVIANO DEGLI ARDUINI | 63 | 300 | 2 | 63 | 0 | 0 | | | | |
| PR | APR0315 | Borghetto di Noceto | NOCETO | 185 | 700 | 0 | 0 | 0 | 0 | | intervento di realizzazione di nuovo impianto concluso | | |
| PR | APR0860 | Cella | NOCETO | 100 | 100 | 0 | 0 | 0 | 0 | | | | |
| PR | APR0975 | Costamezzana | NOCETO | 148 | 200 | 0 | 0 | 0 | 0 | | | | |
| PR | APR0318 | Ranzano C-D | PALANZANO | 140 | 140 | 0 | 0 | 0 | 0 | | | | |
| PR | APR0319 | Isola di Palanzano | PALANZANO | 65 | 200 | 1 | 65 | 0 | 0 | | | | |
| PR | APR0320 | Pratopiano | PALANZANO | 70 | 450 | 1 | 70 | 0 | 0 | | | | |
| PR | APR0322 | Selvanizza | PALANZANO | 73 | 650 | 2 | 73 | 0 | 0 | | | | |
| PR | APR0326 | Vaestano | PALANZANO | 190 | 250 | 1 | 190 | 0 | 0 | | | | |
| PR | APR1427 | Ranzano B | PALANZANO | 80 | 500 | 1 | 80 | 0 | 0 | | | | |
| PR | APR0341 | Iggio | PELLEGRINO PARMENSE | 55 | 27 | 1 | 55 | 0 | 0 | 3 | verifica capacità depurativa | 3 | verifica capacità depurativa |
| PR | APR0894 | Salsominore | SALSOMAGGIORE TERME | 70 | 80 | 0 | 0 | 0 | 0 | | | | |
| PR | APR0962 | Case passeri | SALSOMAGGIORE TERME | 72 | 200 | 0 | 0 | 0 | 0 | | | | |

| PROV | COD AGG | NOME AGG | NOME COM | AE NOM | AE PROG | NIMPI | AE DEP I | N RETI NODEP | AE RETI NODEP | PRIORITA' 2153 | ADEG PREV 2153 | PRIORITA' | ADEG PREV |
|------|---------|-------------------------------|-------------------|--------|---------|-------|----------|--------------|---------------|----------------|-------------------------------|-----------|-------------------------------|
| PR | APR0362 | Prelerna | SOLIGNANO | 59 | 90 | 1 | 59 | 0 | 0 | | | | |
| PR | APR0363 | Filippi | SOLIGNANO | 79 | 90 | 1 | 79 | 0 | 0 | | | | |
| PR | APR0364 | Marena | SOLIGNANO | 53 | 70 | 0 | 0 | 0 | 0 | | | | |
| PR | APR0373 | Lesignano Palmia | TERENZO | 67 | 125 | 1 | 67 | 0 | 0 | | | | |
| PR | APR0374 | Terenzo | TERENZO | 69 | 250 | 1 | 69 | 0 | 0 | | | | |
| PR | APR0375 | Boschi di Bardone | TERENZO | 50 | 125 | 1 | 50 | 0 | 0 | | | | |
| PR | APR0385 | Villa di Casola | TERENZO | 75 | 60 | 0 | 0 | 0 | 0 | 3 | verifica capacità depurativa | 3 | verifica capacità depurativa |
| PR | APR1056 | Villa di Selva | TERENZO | 52 | 250 | 1 | 52 | 0 | 0 | | | | |
| PR | APR0390 | Pratolungo - Pianestolla | TIZZANO VAL PARMA | 195 | 700 | 1 | 67 | 0 | 0 | | | | |
| PR | APR0391 | Reno | TIZZANO VAL PARMA | 157 | 750 | 0 | 0 | 0 | 0 | | | | |
| PR | APR0392 | Musiara Superiore | TIZZANO VAL PARMA | 186 | 250 | 1 | 186 | 0 | 0 | | | | |
| PR | APR0394 | Capriglio | TIZZANO VAL PARMA | 123 | 250 | 1 | 123 | 0 | 0 | | | | |
| PR | APR0395 | Rusino | TIZZANO VAL PARMA | 63 | 0 | 0 | 0 | 2 | 63 | 3 | trattamento reti non depurate | 3 | trattamento reti non depurate |
| PR | APR0408 | Schia | TIZZANO VAL PARMA | 188 | 500 | 1 | 188 | 0 | 0 | | | | |
| PR | APR1044 | Tizzano Ovest | TIZZANO VAL PARMA | 150 | 250 | 1 | 150 | 0 | 0 | | | | |
| PR | APR0412 | Casale di Tornolo | TORNOLO | 86 | 112 | 2 | 86 | 0 | 0 | | | | |
| PR | APR0942 | Breva Frettolera di Tarsogno | TORNOLO | 82 | 200 | 1 | 82 | 0 | 0 | | | | |
| PR | APR0417 | Gainago Ariana | TORRILE | 130 | 400 | 0 | 0 | 0 | 0 | | | | |
| PR | APR0424 | Cazzola di Traversetolo Ovest | TRAVERSETOLO | 51 | 100 | 0 | 0 | 0 | 0 | | | | |
| PR | APR0818 | Villa Carbognani | TRAVERSETOLO | 50 | 100 | 0 | 0 | 0 | 0 | | | | |

| PROV | COD AGG | NOME AGG | NOME COM | AE NOM | AE PROG | NIMPI | AE DEP I | N RETI NODEP | AE RETI NODEP | PRIORITA' 2153 | ADEG PREV 2153 | PRIORITA' | ADEG PREV |
|------|---------|--------------------------|---------------------|--------|---------|-------|----------|--------------|---------------|----------------|-------------------------------|-----------|-------------------------------|
| PR | APR1454 | Cazzola - Via Brizzi | TRAVERSETOLO | 51 | 150 | 0 | 0 | 0 | 0 | | | | |
| PR | APR0432 | Mormorola | VALMOZZOLA | 127 | 187 | 4 | 127 | 0 | 0 | | | | |
| PR | APR0436 | Cascina | VALMOZZOLA | 65 | 30 | 1 | 65 | 0 | 0 | 3 | verifica capacità depurativa | 3 | verifica capacità depurativa |
| PR | APR0437 | Maestri | VALMOZZOLA | 59 | 50 | 2 | 59 | 0 | 0 | | | | |
| PR | APR0439 | Case Gatti - San Martino | VALMOZZOLA | 88 | 70 | 1 | 88 | 0 | 0 | 3 | verifica capacità depurativa | 3 | verifica capacità depurativa |
| PR | APR0440 | Vettola | VALMOZZOLA | 51 | 20 | 1 | 51 | 0 | 0 | 3 | verifica capacità depurativa | 3 | verifica capacità depurativa |
| PR | APR0441 | Lennova | VALMOZZOLA | 121 | 82 | 3 | 121 | 0 | 0 | 3 | verifica capacità depurativa | 3 | verifica capacità depurativa |
| PR | APR1015 | Pieve Gusaliggio | VALMOZZOLA | 99 | 70 | 1 | 99 | 0 | 0 | 3 | verifica capacità depurativa | 3 | verifica capacità depurativa |
| PR | APR1051 | Valmozzola Stazione | VALMOZZOLA | 160 | 150 | 1 | 160 | 0 | 0 | | | | |
| PR | APR0454 | Pradarolo | VARANO DE' MELEGARI | 94 | 100 | 1 | 94 | 0 | 0 | | | | |
| PR | APR0456 | Serravalle | VARANO DE' MELEGARI | 91 | 150 | 1 | 91 | 0 | 0 | | | | |
| PR | APR0459 | Pessola | VARSÌ | 71 | 80 | 0 | 0 | 0 | 0 | | | | |
| PR | APR0463 | Pietracavata | VARSÌ | 58 | 80 | 0 | 0 | 0 | 0 | | | | |
| PR | APR0358 | San Nazzaro | SISSA TRECASALI | 130 | 0 | 0 | 0 | 1 | 130 | 3 | trattamento reti non depurate | 3 | trattamento reti non depurate |
| PR | APR0480 | Ardola di Zibello | POLESINE ZIBELLO | 141 | 0 | 0 | 0 | 1 | 141 | 3 | trattamento reti non depurate | 3 | trattamento reti non depurate |
| RE | ARE0099 | Ponte Secchia | BAISO | 115 | 200 | 1 | 115 | 0 | 0 | | | | |
| RE | ARE0112 | Lugo | BAISO | 98 | 100 | 0 | 0 | 0 | 0 | | | | |
| RE | ARE0124 | Levizzano | BAISO | 93 | 150 | 1 | 93 | 0 | 0 | | | | |
| RE | ARE0157 | Castagneto di Baiso | BAISO | 57 | 300 | 1 | 57 | 0 | 0 | | | | |
| RE | ARE0161 | Debbia | BAISO | 89 | 150 | 1 | 89 | 0 | 0 | | | | |
| RE | ARE0211 | San Cassiano Chiesa | BAISO | 60 | 200 | 1 | 60 | 0 | 0 | | | | |
| RE | ARE0226 | Fontanella | BAISO | 57 | 150 | 1 | 57 | 0 | 0 | | | | |

| PROV | COD AGG | NOME AGG | NOME COM | AE NOM | AE PROG | NIMPI | AE DEP I | N RETI NODEP | AE RETI NODEP | PRIORITA' 2153 | ADEG PREV 2153 | PRIORITA' | ADEG PREV |
|------|---------|------------------------|----------------------|--------|---------|-------|----------|--------------|---------------|----------------|-------------------------------|-----------|-------------------------------|
| RE | ARE0073 | Padulli | BORETTO | 175 | 0 | 0 | 0 | 1 | 175 | 3 | trattamento reti non depurate | 3 | trattamento reti non depurate |
| RE | ARE0076 | Ghiarole | BRESCELLO | 180 | 200 | 1 | 180 | 0 | 0 | | | | |
| RE | ARE0186 | Cogento | CAMPAGNOLA EMILIA | 81 | 190 | 1 | 81 | 0 | 0 | | | | |
| RE | ARE0098 | Poiago | CARPINETI | 172 | 600 | 0 | 0 | 0 | 0 | | | | |
| RE | ARE0137 | Pantano | CARPINETI | 87 | 200 | 2 | 87 | 0 | 0 | | | | |
| RE | ARE0175 | Ca' de Lanzi | CARPINETI | 68 | 100 | 1 | 68 | 0 | 0 | | | | |
| RE | ARE0207 | Colombaia Secchia | CARPINETI | 73 | 200 | 1 | 73 | 0 | 0 | | | | |
| RE | ARE0236 | Villaprara | CARPINETI | 54 | 150 | 1 | 54 | 0 | 0 | | | | |
| RE | ARE0288 | La Svolta - Cantigalli | CARPINETI | 104 | 200 | 1 | 104 | 0 | 0 | | | | |
| RE | ARE0053 | Leguigno Faggeto | CASINA | 55 | 70 | 1 | 55 | 0 | 0 | | | | |
| RE | ARE0077 | Migliara-Boastra | CASINA | 120 | 80 | 1 | 120 | 0 | 0 | 3 | verifica capacità depurativa | 3 | verifica capacità depurativa |
| RE | ARE0080 | Bocco | CASINA | 186 | 70 | 1 | 186 | 0 | 0 | 3 | verifica capacità depurativa | 3 | verifica capacità depurativa |
| RE | ARE0104 | Banzola | CASINA | 107 | 175 | 3 | 107 | 0 | 0 | | | | |
| RE | ARE0132 | Sordiglio | CASINA | 87 | 140 | 2 | 87 | 0 | 0 | | | | |
| RE | ARE0201 | Bergogno | CASINA | 53 | 140 | 2 | 53 | 0 | 0 | | | | |
| RE | ARE0129 | Castello La Croce | CASTELLARANO | 115 | 150 | 0 | 0 | 0 | 0 | | | | |
| RE | ARE0228 | Le Ville | CASTELLARANO | 188 | 200 | 0 | 0 | 0 | 0 | | | | |
| RE | ARE0072 | Gatta | CASTELNOVO NE' MONTI | 199 | 200 | 1 | 199 | 0 | 0 | | | | |
| RE | ARE0106 | Carnola | CASTELNOVO NE' MONTI | 173 | 190 | 1 | 173 | 0 | 0 | | | | |
| RE | ARE0115 | Maro | CASTELNOVO NE' MONTI | 90 | 0 | 0 | 0 | 2 | 90 | 3 | trattamento reti non depurate | 3 | trattamento reti non depurate |
| RE | ARE0130 | Ca' del Cavo | CASTELNOVO NE' MONTI | 80 | 0 | 0 | 0 | 2 | 80 | 3 | trattamento reti non depurate | 3 | trattamento reti non depurate |
| RE | ARE0169 | Quarqu | CASTELNOVO NE' MONTI | 52 | 0 | 0 | 0 | 1 | 52 | 3 | trattamento reti non depurate | 3 | trattamento reti non depurate |

| PROV | COD AGG | NOME AGG | NOME COM | AE NOM | AE PROG | NIMPI | AE DEP I | N RETI NODEP | AE RETI NODEP | PRIORITA' 2153 | ADEG PREV 2153 | PRIORITA' | ADEG PREV |
|------|---------|------------------------------|----------------------|--------|---------|-------|----------|--------------|---------------|----------------|-------------------------------|-----------|-------------------------------|
| RE | ARE0203 | Garfagnolo | CASTELNOVO NE' MONTI | 87 | 0 | 0 | 0 | 1 | 87 | 3 | trattamento reti non depurate | 3 | trattamento reti non depurate |
| RE | ARE0206 | Vigolo | CASTELNOVO NE' MONTI | 84 | 100 | 1 | 84 | 0 | 0 | | | | |
| RE | ARE0222 | Berzana - Monticello | CASTELNOVO NE' MONTI | 82 | 0 | 0 | 0 | 2 | 82 | 3 | trattamento reti non depurate | 3 | trattamento reti non depurate |
| RE | ARE0279 | Noce | CASTELNOVO NE' MONTI | 50 | 0 | 0 | 0 | 1 | 50 | 3 | trattamento reti non depurate | 3 | trattamento reti non depurate |
| RE | ARE0510 | Villaberza | CASTELNOVO NE' MONTI | 51 | 0 | 0 | 0 | 1 | 51 | 3 | trattamento reti non depurate | 3 | trattamento reti non depurate |
| RE | ARE0747 | Roncopò | CASTELNOVO NE' MONTI | 61 | 0 | 0 | 0 | 1 | 61 | 3 | trattamento reti non depurate | 3 | trattamento reti non depurate |
| RE | ARE0771 | Campolungo | CASTELNOVO NE' MONTI | 87 | 100 | 1 | 87 | 0 | 0 | | | | |
| RE | ARE0119 | Selvapiana - Pratulungo | CANOSSA | 88 | 120 | 1 | 88 | 0 | 0 | | | | |
| RE | ARE0128 | Vedriano | CANOSSA | 95 | 500 | 1 | 95 | 0 | 0 | | | | |
| RE | ARE0188 | Compiano | CANOSSA | 64 | 120 | 1 | 64 | 0 | 0 | | | | |
| RE | ARE0240 | Ceredolo dei Coppi - Chiesa | CANOSSA | 54 | 0 | 0 | 0 | 1 | 54 | 3 | trattamento reti non depurate | 3 | trattamento reti non depurate |
| RE | ARE0146 | Melca | GUASTALLA | 81 | 0 | 0 | 0 | 1 | 81 | 3 | trattamento reti non depurate | 3 | trattamento reti non depurate |
| RE | ARE0813 | Grassano Via Vetto | SAN POLO D'ENZA | 57 | 70 | 1 | 57 | 0 | 0 | | | | |
| RE | ARE0078 | Quara | TOANO | 185 | 300 | 0 | 0 | 1 | 28 | 3 | trattamento reti non depurate | 3 | trattamento reti non depurate |
| RE | ARE0126 | Vogno | TOANO | 113 | 0 | 0 | 0 | 1 | 113 | 3 | trattamento reti non depurate | 3 | trattamento reti non depurate |
| RE | ARE0178 | Sabbione di Cerre' Marrabino | TOANO | 72 | 0 | 0 | 0 | 1 | 72 | 3 | trattamento reti non depurate | 3 | trattamento reti non depurate |
| RE | ARE0189 | La Collina - Montechiodo | TOANO | 91 | 100 | 1 | 91 | 0 | 0 | | | | |
| RE | ARE0266 | Montebiotto | TOANO | 77 | 0 | 0 | 0 | 1 | 77 | 3 | trattamento reti non depurate | 3 | trattamento reti non depurate |
| RE | ARE0308 | L'Oca | TOANO | 67 | 70 | 1 | 67 | 0 | 0 | 3 | trattamento reti non depurate | 3 | trattamento reti non depurate |

| PROV | COD AGG | NOME AGG | NOME COM | AE NOM | AE PROG | NIMPI | AE DEP I | N RETI NODEP | AE RETI NODEP | PRIORITA' 2153 | ADEG PREV 2153 | PRIORITA' | ADEG PREV |
|------|---------|---------------|---------------|--------|---------|-------|----------|--------------|---------------|----------------|--|-----------|-------------------------------|
| RE | ARE0333 | Manno | TOANO | 52 | 100 | 1 | 52 | 0 | 0 | | | | |
| RE | ARE0402 | Ca' di Guglio | TOANO | 180 | 200 | 1 | 180 | 0 | 0 | | intervento di realizzazione di nuovo impianto concluso | | |
| RE | ARE0629 | Massa | TOANO | 56 | 85 | 1 | 56 | 0 | 0 | | | | |
| RE | ARE0789 | Fora | TOANO | 72 | 250 | 0 | 0 | 0 | 0 | | | | |
| RE | ARE0829 | Cavola rete 1 | TOANO | 128 | 0 | 0 | 0 | 1 | 128 | 3 | trattamento reti non depurate | 3 | trattamento reti non depurate |
| RE | ARE0100 | Predella | ETTO | 150 | 100 | 1 | 150 | 0 | 0 | 3 | verifica capacità depurativa | 3 | verifica capacità depurativa |
| RE | ARE0101 | Gropo | ETTO | 112 | 200 | 1 | 112 | 0 | 0 | | | | |
| RE | ARE0120 | Rosano | ETTO | 193 | 250 | 1 | 193 | 0 | 0 | | | | |
| RE | ARE0187 | Strada | ETTO | 67 | 0 | 0 | 0 | 1 | 67 | 3 | trattamento reti non depurate | 3 | trattamento reti non depurate |
| RE | ARE0190 | Sole Sopra | ETTO | 51 | 80 | 1 | 51 | 0 | 0 | | | | |
| RE | ARE0435 | Costa | ETTO | 51 | 70 | 1 | 51 | 0 | 0 | | | | |
| RE | ARE0075 | Regnano | VIANO | 199 | 710 | 1 | 1 | 0 | 0 | | | | |
| RE | ARE0154 | Tabiano | VIANO | 77 | 100 | 0 | 0 | 0 | 0 | | | | |
| RE | ARE0250 | Pulpiano | VIANO | 52 | 50 | 1 | 52 | 0 | 0 | | | | |
| RE | ARE0256 | Serra | VIANO | 51 | 0 | 0 | 0 | 1 | 51 | 3 | trattamento reti non depurate | 3 | trattamento reti non depurate |
| RE | ARE0317 | Ca' de' Pazzi | VIANO | 88 | 150 | 1 | 88 | 0 | 0 | | | | |
| RE | ARE0085 | Gazzano | VILLA MINOZZO | 189 | 400 | 0 | 0 | 0 | 0 | | intervento di realizzazione di nuovo impianto concluso | | |
| RE | ARE0108 | Santonio | VILLA MINOZZO | 153 | 0 | 0 | 0 | 2 | 153 | 3 | trattamento reti non depurate | 3 | trattamento reti non depurate |
| RE | ARE0113 | Morsiano | VILLA MINOZZO | 82 | 0 | 0 | 0 | 1 | 82 | 3 | trattamento reti non depurate | 3 | trattamento reti non depurate |
| RE | ARE0123 | Primaore | VILLA MINOZZO | 67 | 0 | 0 | 0 | 2 | 67 | 3 | trattamento reti non depurate | 3 | trattamento reti non depurate |
| RE | ARE0135 | Carniana | VILLA MINOZZO | 62 | 0 | 0 | 0 | 3 | 62 | 3 | trattamento reti non depurate | 3 | trattamento reti non depurate |

| PROV | COD AGG | NOME AGG | NOME COM | AE NOM | AE PROG | NIMPI | AE DEP I | N RETI NODEP | AE RETI NODEP | PRIORITA' 2153 | ADEG PREV 2153 | PRIORITA' | ADEG PREV |
|------|---------|------------------------------|---------------|--------|---------|-------|----------|--------------|---------------|----------------|-------------------------------|-----------|-------------------------------|
| RE | ARE0141 | Cerre' Sologno - Via Bertini | VILLA MINOZZO | 90 | 0 | 0 | 0 | 3 | 90 | 3 | trattamento reti non depurate | 3 | trattamento reti non depurate |
| RE | ARE0156 | Febbio | VILLA MINOZZO | 157 | 0 | 0 | 0 | 1 | 157 | 3 | trattamento reti non depurate | 3 | trattamento reti non depurate |
| RE | ARE0179 | Meruzzo | VILLA MINOZZO | 59 | 0 | 0 | 0 | 1 | 59 | 3 | trattamento reti non depurate | 3 | trattamento reti non depurate |
| RE | ARE0181 | Bedogno di Villa Minozzo | VILLA MINOZZO | 52 | 0 | 0 | 0 | 1 | 52 | 3 | trattamento reti non depurate | 3 | trattamento reti non depurate |
| RE | ARE0674 | Villa Minozzo - Asta | VILLA MINOZZO | 141 | 350 | 0 | 0 | 0 | 0 | | | | |
| RE | ARE0054 | Cerreto Alpi | VENTASSO | 196 | 100 | 0 | 0 | 1 | 115 | 3 | trattamento reti non depurate | 3 | trattamento reti non depurate |
| RE | ARE0081 | Talada | VENTASSO | 188 | 400 | 0 | 0 | 0 | 0 | | | | |
| RE | ARE0084 | Succiso Nuovo | VENTASSO | 104 | 400 | 1 | 104 | 0 | 0 | | | | |
| RE | ARE0086 | Vallisnera | VENTASSO | 191 | 200 | 0 | 0 | 0 | 0 | | | | |
| RE | ARE0088 | Gazzolo-Ramiseto | VENTASSO | 97 | 120 | 1 | 97 | 0 | 0 | | | | |
| RE | ARE0092 | Canova | VENTASSO | 117 | 120 | 1 | 117 | 0 | 0 | | | | |
| RE | ARE0097 | Acquabona | VENTASSO | 166 | 350 | 2 | 2 | 0 | 0 | | | | |
| RE | ARE0102 | Nismozza | VENTASSO | 90 | 250 | 1 | 90 | 0 | 0 | | | | |
| RE | ARE0107 | Taviano | VENTASSO | 103 | 120 | 1 | 103 | 0 | 0 | | | | |
| RE | ARE0116 | Marmoreto | VENTASSO | 88 | 150 | 1 | 88 | 0 | 0 | | | | |
| RE | ARE0142 | Castagneto di Ramiseto | VENTASSO | 60 | 160 | 2 | 60 | 0 | 0 | | | | |
| RE | ARE0148 | Casa Bracchi | VENTASSO | 115 | 100 | 1 | 115 | 0 | 0 | | | | |
| RE | ARE0165 | Valbona | VENTASSO | 51 | 200 | 0 | 0 | 0 | 0 | | | | |
| RE | ARE0183 | Cecciola | VENTASSO | 50 | 120 | 1 | 50 | 0 | 0 | | | | |
| RE | ARE0195 | Montecagno | VENTASSO | 52 | 200 | 1 | 52 | 0 | 0 | | | | |
| RE | ARE0269 | Cerreggio | VENTASSO | 77 | 0 | 0 | 0 | 4 | 77 | 3 | trattamento reti non depurate | 3 | trattamento reti non depurate |

| PROV | COD AGG | NOME AGG | NOME COM | AE NOM | AE PROG | NIMPI | AE DEP I | N RETI NODEP | AE RETI NODEP | PRIORITA' 2153 | ADEG PREV 2153 | PRIORITA' | ADEG PREV |
|------|---------|---------------------------------------|-----------------------|--------|---------|-------|----------|--------------|---------------|----------------|-------------------------------|-----------|-------------------------------|
| RE | ARE0931 | Casalino di Ligonchio | VENTASSO | 51 | 0 | 0 | 0 | 2 | 51 | 3 | trattamento reti non depurate | 3 | trattamento reti non depurate |
| MO | AMO0518 | Sant'Eusebio di Castelvetro di Modena | CASTELVETRO DI MODENA | 81 | 300 | 1 | 81 | 0 | 0 | | | | |
| MO | AMO0021 | Canevare | FANANO | 78 | 102 | 1 | 78 | 0 | 0 | | | | |
| MO | AMO0023 | Fellicarolo Ovest | FANANO | 152 | 198 | 1 | 152 | 0 | 0 | | | | |
| MO | AMO0024 | Ospitale | FANANO | 131 | 220 | 1 | 131 | 0 | 0 | | | | |
| MO | AMO0309 | Trentino | FANANO | 55 | 0 | 0 | 0 | 1 | 55 | 3 | trattamento reti non depurate | 3 | trattamento reti non depurate |
| MO | AMO0724 | La Sega di Fanano | FANANO | 50 | 0 | 0 | 0 | 1 | 50 | 3 | trattamento reti non depurate | 3 | trattamento reti non depurate |
| MO | AMO0725 | Casa Nesti | FANANO | 54 | 0 | 0 | 0 | 1 | 54 | 3 | trattamento reti non depurate | 3 | trattamento reti non depurate |
| MO | AMO0727 | Valdelucchie | FANANO | 50 | 0 | 0 | 0 | 1 | 50 | 3 | trattamento reti non depurate | 3 | trattamento reti non depurate |
| MO | AMO0779 | Serrazzone Est | FANANO | 51 | 0 | 0 | 0 | 1 | 51 | 3 | trattamento reti non depurate | 3 | trattamento reti non depurate |
| MO | AMO0028 | Reno Finalese | FINALE EMILIA | 153 | 200 | 0 | 0 | 0 | 0 | | | | |
| MO | AMO0030 | Casoni di Finale Emilia | FINALE EMILIA | 172 | 2 000 | 0 | 0 | 0 | 0 | | | | |
| MO | AMO0408 | Via Rosse di Massa Finalese | FINALE EMILIA | 97 | 200 | 0 | 0 | 0 | 0 | | | | |
| MO | AMO0421 | Entra' - Via Salde | FINALE EMILIA | 71 | 230 | 1 | 71 | 0 | 0 | | | | |
| MO | AMO0788 | Dogana | FIUMALBO | 94 | 0 | 0 | 0 | 1 | 94 | 3 | trattamento reti non depurate | 3 | trattamento reti non depurate |
| MO | AMO0960 | Fiumalbo - Le Selve | FIUMALBO | 137 | 85 | 1 | 137 | 0 | 0 | 3 | verifica capacità depurativa | 3 | verifica capacità depurativa |
| MO | AMO0034 | Fontanaluccia | FRASSINORO | 172 | 100 | 1 | 172 | 0 | 0 | 3 | verifica capacità depurativa | 3 | verifica capacità depurativa |
| MO | AMO0367 | Madonna di Pietravolta | FRASSINORO | 60 | 80 | 1 | 60 | 0 | 0 | | | | |
| MO | AMO0371 | La Croce | FRASSINORO | 72 | 180 | 2 | 72 | 0 | 0 | | | | |
| MO | AMO0374 | Panigale | FRASSINORO | 56 | 80 | 1 | 56 | 0 | 0 | | | | |
| MO | AMO0377 | Case Cerbiani | FRASSINORO | 116 | 100 | 1 | 116 | 0 | 0 | | | | |

| PROV | COD AGG | NOME AGG | NOME COM | AE NOM | AE PROG | NIMPI | AE DEP I | N RETI NODEP | AE RETI NODEP | PRIORITA' 2153 | ADEG PREV 2153 | PRIORITA' | ADEG PREV |
|------|---------|----------------------------|-------------------|--------|---------|-------|----------|--------------|---------------|----------------|-------------------------------|-----------|-------------------------------|
| MO | AMO0379 | Cargedolo | FRASSINORO | 87 | 60 | 1 | 87 | 0 | 0 | 3 | verifica capacità depurativa | 3 | verifica capacità depurativa |
| MO | AMO0384 | Rovolo | FRASSINORO | 152 | 200 | 1 | 152 | 0 | 0 | | | | |
| MO | AMO0387 | Vallorsara | FRASSINORO | 64 | 110 | 1 | 64 | 0 | 0 | | | | |
| MO | AMO0389 | Spervara | FRASSINORO | 85 | 80 | 1 | 85 | 0 | 0 | | | | |
| MO | AMO0391 | Sassatella | FRASSINORO | 152 | 180 | 2 | 152 | 0 | 0 | | | | |
| MO | AMO0397 | Romanoro | FRASSINORO | 120 | 60 | 1 | 120 | 0 | 0 | 3 | verifica capacità depurativa | 3 | verifica capacità depurativa |
| MO | AMO0734 | Casa Pasquesi | FRASSINORO | 53 | 140 | 2 | 53 | 0 | 0 | | | | |
| MO | AMO0039 | Monte Orsello | GUIGLIA | 156 | 100 | 1 | 156 | 0 | 0 | 3 | verifica capacità depurativa | 3 | verifica capacità depurativa |
| MO | AMO0172 | La Santona | LAMA MOCOGNO | 171 | 1 500 | 1 | 171 | 0 | 0 | | | | |
| MO | AMO0194 | Mocogno | LAMA MOCOGNO | 114 | 250 | 1 | 114 | 0 | 0 | | | | |
| MO | AMO0342 | Barigazzo | LAMA MOCOGNO | 150 | 580 | 2 | 150 | 0 | 0 | | | | |
| MO | AMO1036 | Piane di Mocogno - Caserma | LAMA MOCOGNO | 117 | 700 | 1 | 117 | 0 | 0 | | | | |
| MO | AMO0737 | La Svolta | MARANELLO | 88 | 200 | 0 | 0 | 0 | 0 | | | | |
| MO | AMO0140 | Ospitaletto | MARANO SUL PANARO | 144 | 120 | 1 | 144 | 0 | 0 | 3 | verifica capacità depurativa | 3 | verifica capacità depurativa |
| MO | AMO0189 | Casona - Osteria Nuova | MARANO SUL PANARO | 81 | 120 | 1 | 81 | 0 | 0 | | | | |
| MO | AMO0196 | Puzzole | MARANO SUL PANARO | 55 | 120 | 1 | 55 | 0 | 0 | | | | |
| MO | AMO0247 | Magrignana | MONTECRETO | 51 | 150 | 1 | 51 | 0 | 0 | | | | |
| MO | AMO0067 | Farneta - Castello | MONTEFIORINO | 155 | 150 | 1 | 155 | 0 | 0 | | | | |
| MO | AMO0069 | Gusciola | MONTEFIORINO | 102 | 0 | 0 | 0 | 1 | 102 | 3 | trattamento reti non depurate | 3 | trattamento reti non depurate |
| MO | AMO0072 | La Verna | MONTEFIORINO | 131 | 150 | 1 | 131 | 0 | 0 | | | | |
| MO | AMO0243 | Serradimigni | MONTEFIORINO | 61 | 0 | 0 | 0 | 1 | 61 | 3 | trattamento reti non depurate | 3 | trattamento reti non depurate |
| MO | AMO0253 | Albero - Chiosca | MONTEFIORINO | 68 | 90 | 1 | 68 | 0 | 0 | | | | |

| PROV | COD AGG | NOME AGG | NOME COM | AE NOM | AE PROG | NIMPI | AE DEP I | N RETI NODEP | AE RETI NODEP | PRIORITA' 2153 | ADEG PREV 2153 | PRIORITA' | ADEG PREV |
|------|---------|-----------------------------|----------------------|--------|---------|-------|----------|--------------|---------------|----------------|-------------------------------|-----------|-------------------------------|
| MO | AMO0265 | Corzago | MONTEFIORINO | 64 | 0 | 0 | 0 | 1 | 64 | 3 | trattamento reti non depurate | 3 | trattamento reti non depurate |
| MO | AMO0742 | Il Sasso | MONTEFIORINO | 64 | 0 | 0 | 0 | 1 | 64 | 3 | trattamento reti non depurate | 3 | trattamento reti non depurate |
| MO | AMO1011 | Montefiorino - La Casella | MONTEFIORINO | 60 | 750 | 1 | 60 | 0 | 0 | | | | |
| MO | AMO1020 | Casola di Montefiorino | MONTEFIORINO | 144 | 0 | 0 | 0 | 1 | 144 | 3 | trattamento reti non depurate | 3 | trattamento reti non depurate |
| MO | AMO1023 | Prada - Buffignano | MONTEFIORINO | 190 | 150 | 1 | 190 | 0 | 0 | 3 | verifica capacità depurativa | 3 | verifica capacità depurativa |
| MO | AMO0207 | San Giacomo | MONTESE | 57 | 300 | 1 | 57 | 0 | 0 | | | | |
| MO | AMO0217 | Iola | MONTESE | 97 | 250 | 1 | 97 | 0 | 0 | | | | |
| MO | AMO0220 | Castelluccio | MONTESE | 102 | 230 | 1 | 102 | 0 | 0 | | | | |
| MO | AMO0744 | Salto - Prapiano | MONTESE | 125 | 200 | 1 | 125 | 0 | 0 | | | | |
| MO | AMO0745 | Montello - Cà del Gallo | MONTESE | 66 | 200 | 1 | 66 | 0 | 0 | | | | |
| MO | AMO0778 | Montalto | MONTESE | 108 | 480 | 2 | 108 | 0 | 0 | | | | |
| MO | AMO0216 | Bagazzano | NONANTOLA | 132 | 200 | 0 | 0 | 0 | 0 | | | | |
| MO | AMO0341 | Redu' | NONANTOLA | 99 | 150 | 0 | 0 | 0 | 0 | | | | |
| MO | AMO0591 | Savoniero | PALAGANO | 121 | 275 | 2 | 121 | 0 | 0 | | | | |
| MO | AMO0618 | Boccassuolo | PALAGANO | 197 | 130 | 1 | 197 | 0 | 0 | 3 | verifica capacità depurativa | 3 | verifica capacità depurativa |
| MO | AMO0634 | Le Serre - Linaro | PALAGANO | 56 | 100 | 1 | 56 | 0 | 0 | | | | |
| MO | AMO0636 | Lama di Monchio | PALAGANO | 77 | 110 | 1 | 77 | 0 | 0 | | | | |
| MO | AMO0639 | La Cooperativa - Casa Rozzi | PALAGANO | 58 | 110 | 1 | 58 | 0 | 0 | | | | |
| MO | AMO0644 | Case Guiglia | PALAGANO | 77 | 140 | 1 | 77 | 0 | 0 | | | | |
| MO | AMO0081 | Renno | PAVULLO NEL FRIGNANO | 191 | 380 | 2 | 191 | 0 | 0 | | | | |
| MO | AMO0587 | Benedello | PAVULLO NEL FRIGNANO | 57 | 180 | 1 | 57 | 0 | 0 | | | | |

| PROV | COD AGG | NOME AGG | NOME COM | AE NOM | AE PROG | NIMPI | AE DEP I | N RETI NODEP | AE RETI NODEP | PRIORITA' 2153 | ADEG PREV 2153 | PRIORITA' | ADEG PREV |
|------|---------|------------------------------------|----------------------|--------|---------|-------|----------|--------------|---------------|----------------|-------------------------------|-----------|-------------------------------|
| MO | AMO0590 | Camatta | PAVULLO NEL FRIGNANO | 89 | 143 | 1 | 89 | 0 | 0 | | | | |
| MO | AMO0599 | Coscogno - Le Coste | PAVULLO NEL FRIGNANO | 185 | 600 | 1 | 185 | 0 | 0 | | | | |
| MO | AMO0612 | Castagneto | PAVULLO NEL FRIGNANO | 155 | 180 | 1 | 155 | 0 | 0 | | | | |
| MO | AMO0613 | Casa Bellei | PAVULLO NEL FRIGNANO | 110 | 200 | 1 | 110 | 0 | 0 | | | | |
| MO | AMO0688 | Montebonello | PAVULLO NEL FRIGNANO | 85 | 180 | 1 | 85 | 0 | 0 | | | | |
| MO | AMO0695 | Scaella | PAVULLO NEL FRIGNANO | 69 | 0 | 0 | 0 | 1 | 69 | 3 | trattamento reti non depurate | 3 | trattamento reti non depurate |
| MO | AMO0698 | Monzone | PAVULLO NEL FRIGNANO | 141 | 150 | 2 | 141 | 0 | 0 | | | | |
| MO | AMO0701 | Olina | PAVULLO NEL FRIGNANO | 109 | 125 | 2 | 109 | 0 | 0 | | | | |
| MO | AMO0751 | Verica - Monterastello | PAVULLO NEL FRIGNANO | 76 | 42 | 1 | 76 | 0 | 0 | 3 | verifica capacità depurativa | 3 | verifica capacità depurativa |
| MO | AMO0841 | La Pozzaccia | PAVULLO NEL FRIGNANO | 124 | 120 | 1 | 124 | 0 | 0 | | | | |
| MO | AMO0431 | Casa Pieracci | PIEVEPELAGO | 104 | 150 | 1 | 104 | 0 | 0 | | | | |
| MO | AMO0662 | Tagliole | PIEVEPELAGO | 140 | 200 | 1 | 140 | 0 | 0 | | | | |
| MO | AMO0666 | Roccapelago | PIEVEPELAGO | 79 | 200 | 2 | 79 | 0 | 0 | | | | |
| MO | AMO0755 | Sant'Anna Pelago - Selva Romanesca | PIEVEPELAGO | 102 | 120 | 1 | 102 | 0 | 0 | | | | |
| MO | AMO0756 | Sant'Anna Pelago - Casaccie | PIEVEPELAGO | 58 | 200 | 1 | 58 | 0 | 0 | | | | |
| MO | AMO1034 | Case Lonardello | PIEVEPELAGO | 113 | 58 | 1 | 113 | 0 | 0 | 3 | verifica capacità depurativa | 3 | verifica capacità depurativa |
| MO | AMO0655 | Canalina | POLINAGO | 80 | 50 | 1 | 80 | 0 | 0 | 3 | verifica capacità depurativa | 3 | verifica capacità depurativa |
| MO | AMO0677 | Ponte Brandola | POLINAGO | 65 | 219 | 3 | 65 | 0 | 0 | | | | |
| MO | AMO0700 | Ponte Talbignano | POLINAGO | 64 | 226 | 2 | 64 | 0 | 0 | | | | |
| MO | AMO0815 | La Picciniera | POLINAGO | 51 | 100 | 1 | 51 | 0 | 0 | | | | |

| PROV | COD AGG | NOME AGG | NOME COM | AE NOM | AE PROG | NIMPI | AE DEP I | N RETI NODEP | AE RETI NODEP | PRIORITA' 2153 | ADEG PREV 2153 | PRIORITA' | ADEG PREV |
|------|---------|----------------------------------|------------------------|--------|---------|-------|----------|--------------|---------------|----------------|--|-----------|--|
| MO | AMO0087 | Montebaranzone | PRIGNANO SULLA SECCHIA | 140 | 100 | 1 | 140 | 0 | 0 | 3 | verifica capacità depurativa | 3 | verifica capacità depurativa |
| MO | AMO0482 | Serra | PRIGNANO SULLA SECCHIA | 74 | 75 | 1 | 74 | 0 | 0 | | | | |
| MO | AMO0484 | Saltino | PRIGNANO SULLA SECCHIA | 170 | 227 | 3 | 170 | 0 | 0 | | | | |
| MO | AMO0489 | Moncerrato | PRIGNANO SULLA SECCHIA | 110 | 151 | 2 | 110 | 0 | 0 | | | | |
| MO | AMO0491 | La Volta | PRIGNANO SULLA SECCHIA | 59 | 75 | 1 | 59 | 0 | 0 | | | | |
| MO | AMO0492 | Pioppa di Morano | PRIGNANO SULLA SECCHIA | 123 | 120 | 1 | 123 | 0 | 0 | | | | |
| MO | AMO0494 | Pugnago | PRIGNANO SULLA SECCHIA | 54 | 150 | 2 | 54 | 0 | 0 | | | | |
| MO | AMO0628 | Castelvecchio | PRIGNANO SULLA SECCHIA | 84 | 200 | 3 | 84 | 0 | 0 | | | | |
| MO | AMO0843 | Montebaranzone - Sterpatelli | PRIGNANO SULLA SECCHIA | 93 | 100 | 1 | 93 | 0 | 0 | | | | |
| MO | AMO1032 | Pescarola Sopra | PRIGNANO SULLA SECCHIA | 93 | 135 | 1 | 93 | 0 | 0 | | | | |
| MO | AMO0495 | Passetto - Lezza - Pra di Sotto | RIOLUNATO | 55 | 90 | 2 | 55 | 0 | 0 | | | | |
| MO | AMO0501 | Serpiano | RIOLUNATO | 64 | 100 | 1 | 64 | 0 | 0 | | | | |
| MO | AMO0508 | Cento Croci | RIOLUNATO | 75 | 100 | 1 | 75 | 0 | 0 | | | | |
| MO | AMO0097 | Dogaro - Cantone | SAN FELICE SUL PANARO | 163 | 200 | 0 | 0 | 0 | 0 | | | | |
| MO | AMO0107 | Casa Bartolacelli - Stella Est | SERRAMAZZONI | 77 | 50 | 1 | 58 | 1 | 19 | 3 | trattamento reti non depurate | 3 | trattamento reti non depurate |
| MO | AMO0108 | Casa Bartolacelli - Stella Ovest | SERRAMAZZONI | 161 | 50 | 1 | 120 | 1 | 41 | 3 | verifica capacità depurativa e trattamento reti non depurate | 3 | verifica capacità depurativa e trattamento reti non depurate |
| MO | AMO0462 | Faeto Sud | SERRAMAZZONI | 69 | 50 | 1 | 69 | 0 | 0 | 3 | verifica capacità depurativa | 3 | verifica capacità depurativa |
| MO | AMO0553 | San Rocco - Pazzano Sotto | SERRAMAZZONI | 69 | 120 | 1 | 69 | 0 | 0 | | | | |

| PROV | COD AGG | NOME AGG | NOME COM | AE NOM | AE PROG | NIMPI | AE DEP I | N RETI NODEP | AE RETI NODEP | PRIORITA' 2153 | ADEG PREV 2153 | PRIORITA' | ADEG PREV |
|------|---------|-----------------------------|--------------|--------|---------|-------|----------|--------------|---------------|----------------|-------------------------------|-----------|-------------------------------|
| MO | AMO0555 | Pompeano | SERRAMAZZONI | 69 | 80 | 1 | 34 | 1 | 35 | 3 | trattamento reti non depurate | 3 | trattamento reti non depurate |
| MO | AMO0558 | Montardone | SERRAMAZZONI | 60 | 50 | 1 | 60 | 0 | 0 | 3 | verifica capacità depurativa | 3 | verifica capacità depurativa |
| MO | AMO0560 | Montagnana La Noce | SERRAMAZZONI | 90 | 70 | 1 | 90 | 0 | 0 | 3 | verifica capacità depurativa | 3 | verifica capacità depurativa |
| MO | AMO0561 | Monfestino | SERRAMAZZONI | 51 | 80 | 1 | 51 | 0 | 0 | | | | |
| MO | AMO0775 | Pazzano Est | SERRAMAZZONI | 77 | 40 | 1 | 77 | 0 | 0 | 3 | verifica capacità depurativa | 3 | verifica capacità depurativa |
| MO | AMO0781 | Faeto Nord | SERRAMAZZONI | 148 | 120 | 1 | 148 | 0 | 0 | 3 | verifica capacità depurativa | 3 | verifica capacità depurativa |
| MO | AMO1030 | San Dalmazio - La Scaglia | SERRAMAZZONI | 55 | 0 | 0 | 0 | 1 | 55 | 3 | trattamento reti non depurate | 3 | trattamento reti non depurate |
| MO | AMO1060 | Montagnana Sud | SERRAMAZZONI | 71 | 50 | 1 | 71 | 0 | 0 | 3 | verifica capacità depurativa | 3 | verifica capacità depurativa |
| MO | AMO0564 | Il Tole | SESTOLA | 72 | 207 | 1 | 72 | 0 | 0 | | | | |
| MO | AMO0573 | Il Corne' | SESTOLA | 71 | 198 | 1 | 71 | 0 | 0 | | | | |
| MO | AMO0576 | Casine di Sestola | SESTOLA | 59 | 784 | 2 | 59 | 0 | 0 | | | | |
| MO | AMO0791 | Sestola - Passerino | SESTOLA | 98 | 500 | 1 | 98 | 0 | 0 | | | | |
| MO | AMO0805 | Vesale | SESTOLA | 113 | 972 | 2 | 113 | 0 | 0 | | | | |
| MO | AMO0806 | Castellaro | SESTOLA | 111 | 1 422 | 3 | 111 | 0 | 0 | | | | |
| MO | AMO0839 | Rocchetta Sandri | SESTOLA | 95 | 585 | 1 | 95 | 0 | 0 | | | | |
| MO | AMO0125 | Monteombraro - Il Montanaro | ZOCCA | 105 | 100 | 1 | 105 | 0 | 0 | | | | |
| MO | AMO0127 | Monteombraro - Termine | ZOCCA | 197 | 350 | 1 | 197 | 0 | 0 | | | | |
| MO | AMO0530 | Missano | ZOCCA | 104 | 100 | 1 | 104 | 0 | 0 | | | | |
| MO | AMO0534 | Rosola | ZOCCA | 53 | 100 | 1 | 53 | 0 | 0 | | | | |
| MO | AMO0535 | Montetortore - Trappola | ZOCCA | 141 | 200 | 1 | 141 | 0 | 0 | | | | |
| MO | AMO0537 | Montalbano di Zocca | ZOCCA | 104 | 140 | 1 | 104 | 0 | 0 | | | | |
| MO | AMO0538 | Ca' Lucca | ZOCCA | 69 | 150 | 1 | 69 | 0 | 0 | | | | |

| PROV | COD AGG | NOME AGG | NOME COM | AE NOM | AE PROG | NIMPI | AE DEP I | N RETI NODEP | AE RETI NODEP | PRIORITA' 2153 | ADEG PREV 2153 | PRIORITA' | ADEG PREV |
|------|---------|---|----------------|--------|---------|-------|----------|--------------|---------------|----------------|-------------------------------|-----------|-------------------------------|
| MO | AMO0539 | Lame | ZOCCA | 131 | 350 | 0 | 0 | 0 | 0 | | | | |
| MO | AMO0542 | Ciano | ZOCCA | 115 | 150 | 1 | 115 | 0 | 0 | | | | |
| MO | AMO0543 | Ciano - Castellaccio | ZOCCA | 61 | 100 | 1 | 61 | 0 | 0 | | | | |
| MO | AMO0546 | Montecorone | ZOCCA | 87 | 100 | 1 | 87 | 0 | 0 | | | | |
| MO | AMO0768 | Zocca - Via Cava | ZOCCA | 71 | 100 | 1 | 71 | 0 | 0 | | | | |
| MO | AMO0780 | Ciano Arenata | ZOCCA | 78 | 100 | 1 | 78 | 0 | 0 | | | | |
| MO | AMO0848 | Zocca v. Cerpignano-Vignole | ZOCCA | 114 | 200 | 1 | 114 | 0 | 0 | | | | |
| MO | AMO0853 | Zocca Ca' Bolognino | ZOCCA | 116 | 150 | 1 | 116 | 0 | 0 | | | | |
| MO | AMO0857 | Zocca Piscina | ZOCCA | 110 | 600 | 0 | 0 | 0 | 0 | | | | |
| BO | ABO0219 | Malacappa | ARGELATO | 74 | 300 | 0 | 0 | 0 | 0 | | | | |
| BO | ABO0162 | Passosegni - Guidetti | BARICELLA | 153 | 0 | 0 | 0 | 1 | 153 | 3 | trattamento reti non depurate | 3 | trattamento reti non depurate |
| BO | ABO0187 | Armarolo | BUDRIO | 76 | 400 | 1 | 76 | 0 | 0 | | | | |
| BO | ABO0520 | Vigorso | BUDRIO | 184 | 0 | 0 | 0 | 1 | 184 | 3 | trattamento reti non depurate | 3 | trattamento reti non depurate |
| BO | ABO0148 | Castellaro - Bagno Chiesa | CAMUGNANO | 105 | 25 | 1 | 105 | 0 | 0 | 3 | verifica capacità depurativa | 3 | verifica capacità depurativa |
| BO | ABO0179 | Carpineta - Le Piazze | CAMUGNANO | 94 | 170 | 1 | 94 | 0 | 0 | | | | |
| BO | ABO0180 | Burzanella - Quercè - La Lastra | CAMUGNANO | 78 | 170 | 1 | 78 | 0 | 0 | | | | |
| BO | ABO0203 | Ponte di Verzano | CAMUGNANO | 79 | 140 | 1 | 79 | 0 | 0 | | | | |
| BO | ABO1046 | Bagno | CAMUGNANO | 73 | 200 | 1 | 73 | 0 | 0 | | | | |
| BO | ABO1093 | Sassoleone Cimitero | CASALFIUMANESE | 123 | 400 | 1 | 123 | 0 | 0 | | | | |
| BO | ABO1094 | Sassoleone Borgo Vecchio - Via Martiri della Rappresaglia | CASALFIUMANESE | 72 | 65 | 1 | 72 | 0 | 0 | | | | |
| BO | ABO0090 | Ca' Betti - Labante | CASTEL D'AIANO | 160 | 500 | 1 | 160 | 0 | 0 | | | | |
| BO | ABO0210 | Sassomolare | CASTEL D'AIANO | 61 | 500 | 0 | 0 | 0 | 0 | | | | |

| PROV | COD AGG | NOME AGG | NOME COM | AE NOM | AE PROG | NIMPI | AE DEP I | N RETI NODEP | AE RETI NODEP | PRIORITA' 2153 | ADEG PREV 2153 | PRIORITA' | ADEG PREV |
|------|---------|---------------------------------------|-------------------------|--------|---------|-------|----------|--------------|---------------|----------------|--|-----------|-------------------------------|
| BO | ABO0211 | Santa Maria di Labante | CASTEL D'AIANO | 51 | 120 | 1 | 51 | 0 | 0 | | | | |
| BO | ABO0248 | Belvedere di Castel del Rio | CASTEL DEL RIO | 66 | 100 | 2 | 66 | 0 | 0 | | | | |
| BO | ABO0192 | Sabbiuno | CASTEL MAGGIORE | 120 | 200 | 0 | 0 | 0 | 0 | | | | |
| BO | ABO0221 | Castiglia - Boschetto | CASTEL MAGGIORE | 66 | 150 | 0 | 0 | 0 | 0 | | | | |
| BO | ABO0214 | Frassineto - Molino Nuovo | CASTEL SAN PIETRO TERME | 114 | 199 | 1 | 114 | 0 | 0 | | intervento di realizzazione di nuovo impianto concluso | | |
| BO | ABO0567 | Fossamarcia | CASTENASO | 70 | 200 | 0 | 0 | 0 | 0 | | | | |
| BO | ABO0133 | San Giacomo di Castiglione dei Pepoli | CASTIGLIONE DEI PEPOLI | 86 | 300 | 1 | 86 | 0 | 0 | | | | |
| BO | ABO0175 | Sparvo | CASTIGLIONE DEI PEPOLI | 74 | 0 | 0 | 0 | 1 | 74 | 3 | trattamento reti non depurate | 3 | trattamento reti non depurate |
| BO | ABO0193 | Monte Baducco | CASTIGLIONE DEI PEPOLI | 90 | 200 | 0 | 0 | 0 | 0 | | | | |
| BO | ABO0246 | Rasora | CASTIGLIONE DEI PEPOLI | 106 | 300 | 0 | 0 | 0 | 0 | | | | |
| BO | ABO0295 | Creda | CASTIGLIONE DEI PEPOLI | 82 | 300 | 0 | 0 | 0 | 0 | | | | |
| BO | ABO0194 | Galeazza | CREVALCORE | 173 | 200 | 1 | 173 | 0 | 0 | | | | |
| BO | ABO0200 | Santa Maria Villiana | GAGGIO MONTANO | 81 | 0 | 0 | 0 | 1 | 81 | 3 | trattamento reti non depurate | 3 | trattamento reti non depurate |
| BO | ABO0384 | Molinaccio | GAGGIO MONTANO | 134 | 350 | 0 | 0 | 0 | 0 | | | | |
| BO | ABO0401 | Ca' Franchi | GAGGIO MONTANO | 60 | 60 | 1 | 60 | 0 | 0 | | | 3 | verifica capacità depurativa |
| BO | ABO0176 | Casette di Cadriano | GRANAROLO DELL'EMILIA | 84 | 175 | 0 | 0 | 0 | 0 | | | | |
| BO | ABO0186 | Campolo - Vimignano - La Scola | GRIZZANA-MORANDI | 118 | 200 | 0 | 0 | 0 | 0 | | | | |
| BO | ABO0223 | Stanco di Sotto e di Sopra | GRIZZANA-MORANDI | 81 | 150 | 1 | 61 | 1 | 20 | 3 | trattamento reti non depurate | 3 | trattamento reti non depurate |
| BO | ABO0254 | Collina - Marzolaro | GRIZZANA-MORANDI | 109 | 150 | 1 | 109 | 0 | 0 | | | | |

| PROV | COD AGG | NOME AGG | NOME COM | AE NOM | AE PROG | NIMPI | AE DEP I | N RETI NODEP | AE RETI NODEP | PRIORITA' 2153 | ADEG PREV 2153 | PRIORITA' | ADEG PREV |
|------|---------|--|----------------------|--------|---------|-------|----------|--------------|---------------|----------------|-------------------------------|-----------|-------------------------------|
| BO | ABO0050 | Cavone | LIZZANO IN BELVEDERE | 196 | 350 | 1 | 196 | 0 | 0 | | | | |
| BO | ABO0085 | Poggiolforato | LIZZANO IN BELVEDERE | 133 | 250 | 1 | 133 | 0 | 0 | | | | |
| BO | ABO0093 | Chiesina - Farne' | LIZZANO IN BELVEDERE | 134 | 100 | 1 | 134 | 0 | 0 | 3 | verifica capacità depurativa | 3 | verifica capacità depurativa |
| BO | ABO0105 | Monteacuto delle Alpi | LIZZANO IN BELVEDERE | 181 | 0 | 0 | 0 | 4 | 181 | 3 | trattamento reti non depurate | 3 | trattamento reti non depurate |
| BO | ABO0110 | Pianaccio | LIZZANO IN BELVEDERE | 89 | 100 | 1 | 89 | 0 | 0 | | | | |
| BO | ABO0135 | Madonna dell'Acero - Case Pasquali | LIZZANO IN BELVEDERE | 136 | 0 | 0 | 0 | 1 | 136 | 3 | trattamento reti non depurate | 3 | trattamento reti non depurate |
| BO | ABO0224 | Rocca Corneta | LIZZANO IN BELVEDERE | 160 | 0 | 0 | 0 | 1 | 160 | 3 | trattamento reti non depurate | 3 | trattamento reti non depurate |
| BO | ABO1088 | Querciola - Castellina | LIZZANO IN BELVEDERE | 51 | 100 | 1 | 51 | 0 | 0 | | | | |
| BO | ABO1111 | Vidiciatico - La Canala | LIZZANO IN BELVEDERE | 150 | 0 | 0 | 0 | 1 | 150 | 3 | trattamento reti non depurate | 3 | trattamento reti non depurate |
| BO | ABO0132 | Ca' del Piano | LOIANO | 122 | 0 | 0 | 0 | 2 | 122 | 3 | trattamento reti non depurate | 3 | trattamento reti non depurate |
| BO | ABO0205 | Scascoli | LOIANO | 93 | 0 | 0 | 0 | 2 | 93 | 3 | trattamento reti non depurate | 3 | trattamento reti non depurate |
| BO | ABO0239 | Anconella | LOIANO | 59 | 0 | 0 | 0 | 1 | 59 | 3 | trattamento reti non depurate | 3 | trattamento reti non depurate |
| BO | ABO0262 | Il Colle | LOIANO | 59 | 0 | 0 | 0 | 1 | 59 | 3 | trattamento reti non depurate | 3 | trattamento reti non depurate |
| BO | ABO0323 | Barbarolo - Poggiolo - Valle di Barbarolo - Trebbo | LOIANO | 68 | 500 | 0 | 0 | 0 | 0 | | | | |
| BO | ABO0792 | Valle di Loiano | LOIANO | 65 | 0 | 0 | 0 | 2 | 65 | 3 | trattamento reti non depurate | 3 | trattamento reti non depurate |
| BO | ABO0793 | Ponticelli | MALALBERGO | 132 | 0 | 0 | 0 | 3 | 132 | 3 | trattamento reti non depurate | 3 | trattamento reti non depurate |
| BO | ABO0313 | Murazze - Gardelletta | MARZABOTTO | 162 | 200 | 0 | 0 | 0 | 0 | | | | |
| BO | ABO0244 | Via Nuova | MEDICINA | 98 | 0 | 0 | 0 | 1 | 98 | 3 | trattamento reti non depurate | 3 | trattamento reti non depurate |

| PROV | COD AGG | NOME AGG | NOME COM | AE NOM | AE PROG | NIMPI | AE DEP I | N RETI NODEP | AE RETI NODEP | PRIORITA' 2153 | ADEG PREV 2153 | PRIORITA' | ADEG PREV |
|------|---------|---------------------------------|-----------------------------|--------|---------|-------|----------|--------------|---------------|----------------|-------------------------------|-----------|-------------------------------|
| BO | ABO0226 | Guarda di Molinella | MOLINELLA | 174 | 250 | 0 | 0 | 0 | 0 | | | | |
| BO | ABO0153 | Piamaggio | MONGHIDORO | 90 | 0 | 0 | 0 | 1 | 90 | 3 | trattamento reti non depurate | 3 | trattamento reti non depurate |
| BO | ABO0165 | La Fossa - Ca' di Pallerino | MONGHIDORO | 91 | 300 | 1 | 91 | 0 | 0 | | | | |
| BO | ABO0266 | Zaccarlina | MONGHIDORO | 57 | 25 | 1 | 57 | 0 | 0 | 3 | verifica capacità depurativa | 3 | verifica capacità depurativa |
| BO | ABO0282 | Ca' di Lucca | MONGHIDORO | 103 | 0 | 0 | 0 | 1 | 103 | 3 | trattamento reti non depurate | 3 | trattamento reti non depurate |
| BO | ABO0166 | Palazzo di Bisano | MONTERENZIO | 55 | 200 | 0 | 0 | 0 | 0 | | | | |
| BO | ABO0252 | San Clemente | MONTERENZIO | 78 | 150 | 0 | 0 | 0 | 0 | | | | |
| BO | ABO0851 | Villa di Cassano rete 1 | MONTERENZIO | 80 | 0 | 0 | 0 | 1 | 80 | 3 | trattamento reti non depurate | 3 | trattamento reti non depurate |
| BO | ABO1149 | Villa di Cassano rete 2 | MONTERENZIO | 140 | 0 | 0 | 0 | 1 | 140 | 3 | trattamento reti non depurate | 3 | trattamento reti non depurate |
| BO | ABO0154 | Loghetto | MONTE SAN PIETRO | 94 | 250 | 0 | 0 | 0 | 0 | | | | |
| BO | ABO0867 | Rio Tradito | MONTE SAN PIETRO | 128 | 175 | 0 | 0 | 0 | 0 | | | | |
| BO | ABO1055 | San Girolamo | MONTE SAN PIETRO | 80 | 150 | 0 | 0 | 0 | 0 | | | | |
| BO | ABO0141 | Selve - Tre Fasci | MONZUNO | 63 | 350 | 2 | 63 | 0 | 0 | | | | |
| BO | ABO0835 | San Pietro | OZZANO DELL'EMILIA | 54 | 120 | 0 | 0 | 0 | 0 | | | | |
| BO | ABO0846 | Cavaliera | OZZANO DELL'EMILIA | 78 | 100 | 1 | 78 | 0 | 0 | | | | |
| BO | ABO0196 | Molino Nuovo | PIANORO | 59 | 150 | 1 | 59 | 0 | 0 | | | | |
| BO | ABO0198 | Ca' di Pippo | PIANORO | 161 | 150 | 1 | 161 | 0 | 0 | | | | |
| BO | ABO0671 | Bagno di Piano | SALA BOLOGNESE | 105 | 150 | 0 | 0 | 0 | 0 | | | | |
| BO | ABO0101 | Madonna dei Fornelli rete 44 | SAN BENEDETTO VAL DI SAMBRO | 191 | 0 | 0 | 0 | 1 | 191 | 3 | trattamento reti non depurate | 3 | trattamento reti non depurate |
| BO | ABO0160 | Valle Serena - Pian di Balestra | SAN BENEDETTO VAL DI SAMBRO | 143 | 135 | 2 | 108 | 1 | 35 | 3 | trattamento reti non depurate | 3 | trattamento reti non depurate |

| PROV | COD AGG | NOME AGG | NOME COM | AE NOM | AE PROG | NIMPI | AE DEP I | N RETI NODEP | AE RETI NODEP | PRIORITA' 2153 | ADEG PREV 2153 | PRIORITA' | ADEG PREV |
|------|---------|---|-----------------------------|--------|---------|-------|----------|--------------|---------------|----------------|-------------------------------|-----------|-------------------------------|
| BO | ABO0199 | Qualto | SAN BENEDETTO VAL DI SAMBRO | 86 | 0 | 0 | 0 | 1 | 86 | 3 | trattamento reti non depurate | 3 | trattamento reti non depurate |
| BO | ABO1127 | Madonna dei Fornelli rete 27 | SAN BENEDETTO VAL DI SAMBRO | 168 | 0 | 0 | 0 | 1 | 168 | 3 | trattamento reti non depurate | 3 | trattamento reti non depurate |
| BO | ABO1135 | Madonna dei Fornelli rete 11 | SAN BENEDETTO VAL DI SAMBRO | 196 | 0 | 0 | 0 | 1 | 196 | 3 | trattamento reti non depurate | 3 | trattamento reti non depurate |
| BO | ABO0644 | Borgata Città - Villa | SAN GIOVANNI IN PERSICETO | 195 | 200 | 0 | 0 | 0 | 0 | | | | |
| BO | ABO1115 | Decima - Via San Cristoforo Est | SAN GIOVANNI IN PERSICETO | 50 | 0 | 0 | 0 | 1 | 50 | 3 | trattamento reti non depurate | 3 | trattamento reti non depurate |
| BO | ABO0232 | Gavaseto | SAN PIETRO IN CASALE | 173 | 100 | 1 | 173 | 0 | 0 | 3 | verifica capacità depurativa | 3 | verifica capacità depurativa |
| BO | ABO0706 | Susano | VERGATO | 51 | 70 | 1 | 51 | 0 | 0 | | | | |
| BO | ABO0112 | Bortolani | VALSAMOGGIA | 190 | 500 | 0 | 0 | 0 | 0 | | | | |
| BO | ABO0156 | Vedegheto | VALSAMOGGIA | 78 | 200 | 0 | 0 | 0 | 0 | | | | |
| BO | ABO0238 | Castello di Serravalle | VALSAMOGGIA | 59 | 100 | 0 | 0 | 0 | 0 | | | | |
| BO | ABO0084 | Borgo Capanne | ALTO RENO TERME | 101 | 50 | 1 | 30 | 1 | 71 | 3 | trattamento reti non depurate | 3 | trattamento reti non depurate |
| BO | ABO0104 | Molino del Pallone | ALTO RENO TERME | 129 | 0 | 0 | 0 | 1 | 129 | 3 | trattamento reti non depurate | 3 | trattamento reti non depurate |
| BO | ABO0122 | Castelluccio - Campoferraio | ALTO RENO TERME | 141 | 400 | 2 | 141 | 0 | 0 | | | | |
| BO | ABO0230 | Capugnano - Corniola - La Piazza - Cà dei Bacicci | ALTO RENO TERME | 102 | 100 | 1 | 102 | 0 | 0 | | | | |
| FE | AFE0011 | Borgo Cortili | ARGENTA | 150 | 200 | 0 | 0 | 0 | 0 | | | | |
| FE | AFE0021 | Settepolesini | BONDENO | 158 | 200 | 0 | 0 | 0 | 0 | | | | |
| FE | AFE0024 | Zerbinate | BONDENO | 161 | 200 | 0 | 0 | 0 | 0 | | | | |
| FE | AFE0190 | Santa Bianca | BONDENO | 177 | 600 | 0 | 0 | 0 | 0 | | | | |
| FE | AFE0187 | Molino Albergati | CENTO | 173 | 0 | 0 | 0 | 2 | 173 | 3 | trattamento reti non depurate | 3 | trattamento reti non depurate |
| FE | AFE0382 | Torbiera | CODIGORO | 134 | 200 | 1 | 134 | 0 | 0 | | | | |

| PROV | COD AGG | NOME AGG | NOME COM | AE NOM | AE PROG | NIMPI | AE DEP I | N RETI NODEP | AE RETI NODEP | PRIORITA' 2153 | ADEG PREV 2153 | PRIORITA' | ADEG PREV |
|------|---------|--------------------------------|-------------------|--------|---------|-------|----------|--------------|---------------|----------------|-------------------------------|-----------|-------------------------------|
| FE | AFE0401 | Ca' Matte | COPPARO | 65 | 80 | 1 | 65 | 0 | 0 | | | | |
| FE | AFE0207 | Borgo Scoline | FERRARA | 195 | 0 | 0 | 0 | 1 | 195 | 3 | trattamento reti non depurate | 3 | trattamento reti non depurate |
| FE | AFE0072 | Le Contane | JOLANDA DI SAVOIA | 62 | 80 | 0 | 0 | 0 | 0 | | | | |
| FE | AFE0073 | Gherardi | JOLANDA DI SAVOIA | 120 | 300 | 0 | 0 | 0 | 0 | | | | |
| FE | AFE0079 | Alberazzo | MESOLA | 57 | 70 | 0 | 0 | 0 | 0 | | | | |
| FE | AFE0086 | Libolla | OSTELLATO | 185 | 250 | 0 | 0 | 0 | 0 | | | | |
| FE | AFE0088 | Alberlungo | OSTELLATO | 73 | 200 | 0 | 0 | 0 | 0 | | | | |
| FE | AFE0089 | San Vito | OSTELLATO | 92 | 400 | 0 | 0 | 0 | 0 | | | | |
| FE | AFE0090 | Campolungo | OSTELLATO | 58 | 90 | 0 | 0 | 0 | 0 | | | | |
| FE | AFE0093 | Madonna dei Boschi | POGGIO RENATICO | 177 | 500 | 0 | 0 | 0 | 0 | | | | |
| FE | AFE0305 | Runco | PORTOMAGGIORE | 188 | 0 | 0 | 0 | 2 | 188 | 3 | trattamento reti non depurate | 3 | trattamento reti non depurate |
| FE | AFE0465 | Vigarano Mainarda - Diamantina | VIGARANO MAINARDA | 119 | 200 | 0 | 0 | 0 | 0 | | | | |
| FE | AFE0334 | Gallumara | FISCAGLIA | 95 | 30 | 1 | 95 | 0 | 0 | 3 | verifica capacità depurativa | 3 | verifica capacità depurativa |
| FE | AFE0417 | Brazzolo | TRESIGNANA | 138 | 200 | 0 | 0 | 0 | 0 | | | | |
| FE | AFE0424 | Roncodiga' | TRESIGNANA | 150 | 200 | 1 | 150 | 0 | 0 | | | | |
| RA | ARA0177 | Taglio Corelli | ALFONSINE | 76 | 100 | 0 | 0 | 0 | 0 | | | | |
| RA | ARA0009 | Boncellino | BAGNACAVALLO | 161 | 500 | 1 | 161 | 0 | 0 | | | | |
| RA | ARA0065 | Castellina | BRISIGHELLA | 113 | 400 | 2 | 113 | 0 | 0 | | | | |
| RA | ARA0102 | La Strada (Strada Casale) | BRISIGHELLA | 141 | 350 | 1 | 141 | 0 | 0 | | | | |
| RA | ARA0187 | Zattaglia | BRISIGHELLA | 70 | 350 | 1 | 70 | 0 | 0 | | | | |
| RA | ARA0289 | Casone di Fognano | BRISIGHELLA | 126 | 350 | 0 | 0 | 0 | 0 | | | | |
| RA | ARA0077 | Cosina | FAENZA | 72 | 150 | 0 | 0 | 0 | 0 | 3 | verifica capacità depurativa | 3 | verifica capacità depurativa |

| PROV | COD AGG | NOME AGG | NOME COM | AE NOM | AE PROG | NIMPI | AE DEP I | N RETI NODEP | AE RETI NODEP | PRIORITA' 2153 | ADEG PREV 2153 | PRIORITA' | ADEG PREV |
|------|---------|--------------------------------------|-----------------------------------|--------|---------|-------|----------|--------------|---------------|----------------|--|-----------|-------------------------------|
| RA | ARA0299 | Russi - Via Violetta | RUSSI | 100 | 0 | 0 | 0 | 1 | 100 | 3 | trattamento reti non depurate | 3 | trattamento reti non depurate |
| RA | ARA0002 | Sant'Agata sul Santerno - Via Erbosa | SANT'AGATA SUL SANTERNO | 77 | 100 | 1 | 77 | 0 | 0 | | | | |
| RA | ARA0061 | Casermone San Bartolo | SOLAROLO | 66 | 60 | 0 | 0 | 0 | 0 | | | | |
| RA | ARA0175 | Solarolo - Via Molinello | SOLAROLO | 76 | 60 | 0 | 0 | 0 | 0 | 3 | verifica capacità depurativa | 3 | verifica capacità depurativa |
| FC | AFC0001 | Lago Acquapartita | BAGNO DI ROMAGNA | 187 | 79 | 1 | 167 | 1 | 20 | 1A | adeguamento impianto, verifica capacità depurativa e trattamento reti non depurate entro il 30/04/2023 | 3 | trattamento reti non depurate |
| FC | AFC0002 | Valgianna | BAGNO DI ROMAGNA | 196 | 0 | 0 | 0 | 3 | 196 | 3 | trattamento reti non depurate | 3 | trattamento reti non depurate |
| FC | AFC0006 | Selvapiana | BAGNO DI ROMAGNA | 164 | 103 | 1 | 164 | 0 | 0 | 3 | verifica capacità depurativa | 3 | verifica capacità depurativa |
| FC | AFC0011 | Bracciano | BERTINORO | 78 | 0 | 0 | 0 | 2 | 78 | 3 | trattamento reti non depurate | 3 | trattamento reti non depurate |
| FC | AFC0013 | Collinello | BERTINORO | 125 | 0 | 0 | 0 | 2 | 125 | 3 | trattamento reti non depurate | 3 | trattamento reti non depurate |
| FC | AFC0015 | Castellaro | BORGHI | 61 | 170 | 1 | 61 | 0 | 0 | | | | |
| FC | AFC0017 | Masrola | BORGHI | 146 | 186 | 1 | 146 | 0 | 0 | | | | |
| FC | AFC0018 | San Giovanni in Galilea | BORGHI | 77 | 52 | 1 | 77 | 0 | 0 | 3 | verifica capacità depurativa | 3 | verifica capacità depurativa |
| FC | AFC0020 | Gorolo | BORGHI | 96 | 170 | 1 | 96 | 0 | 0 | | | | |
| FC | AFC0019 | Pieve Salutare | CASTROCARO TERME E TERRA DEL SOLE | 159 | 125 | 1 | 159 | 0 | 0 | 3 | verifica capacità depurativa | 3 | verifica capacità depurativa |
| FC | AFC0021 | Case Scuola Vecchia | CESENA | 142 | 0 | 0 | 0 | 1 | 142 | 3 | trattamento reti non depurate | 3 | trattamento reti non depurate |
| FC | AFC0024 | Rio dell'Eremo | CESENA | 180 | 0 | 0 | 0 | 4 | 180 | 1A | trattamento reti non depurate entro il 31/03/2022 | 3 | trattamento reti non depurate |
| FC | AFC0028 | Bagnile | CESENA | 191 | 320 | 0 | 0 | 0 | 0 | 3 | verifica capacità depurativa | 3 | verifica capacità depurativa |

| PROV | COD AGG | NOME AGG | NOME COM | AE NOM | AE PROG | N IMPI | AE DEP I | N RETI NODEP | AE RETI NODEP | PRIORITA' 2153 | ADEG PREV 2153 | PRIORITA' | ADEG PREV |
|------|---------|--------------------------|----------------------|--------|---------|--------|----------|--------------|---------------|----------------|--|-----------|-------------------------------|
| FC | AFC0194 | Roversano (Il Trebbo) | CESENA | 71 | 0 | 0 | 0 | 1 | 71 | 3 | trattamento reti non depurate | 3 | trattamento reti non depurate |
| FC | AFC0041 | Voltre | CIVITELLA DI ROMAGNA | 96 | 221 | 3 | 96 | 0 | 0 | | | | |
| FC | AFC0043 | Casone di Dovadola | DOVADOLA | 177 | 0 | 0 | 0 | 2 | 177 | 3 | trattamento reti non depurate | 3 | trattamento reti non depurate |
| FC | AFC0044 | San Ruffillo di Dovadola | DOVADOLA | 55 | 0 | 0 | 0 | 1 | 55 | 3 | trattamento reti non depurate | 3 | trattamento reti non depurate |
| FC | AFC0046 | Durazzanino | FORLI' | 177 | 0 | 0 | 0 | 2 | 177 | 3 | trattamento reti non depurate | 3 | trattamento reti non depurate |
| FC | AFC0050 | Barisano | FORLI' | 124 | 160 | 1 | 122 | 2 | 2 | 3 | trattamento reti non depurate | 3 | trattamento reti non depurate |
| FC | AFC0053 | Borgo Sisa | FORLI' | 165 | 0 | 0 | 0 | 6 | 165 | 3 | trattamento reti non depurate | 3 | trattamento reti non depurate |
| FC | AFC0390 | Poggio di Forlì | FORLI' | 198 | 235 | 2 | 198 | 0 | 0 | | | | |
| FC | AFC0392 | Durazzo | FORLI' | 53 | 0 | 0 | 0 | 1 | 53 | 3 | trattamento reti non depurate | 3 | trattamento reti non depurate |
| FC | AFC0393 | Ca' Mirri - Cavalletto | FORLI' | 75 | 0 | 0 | 0 | 1 | 75 | 3 | trattamento reti non depurate | 3 | trattamento reti non depurate |
| FC | AFC0394 | Maratello | FORLI' | 100 | 0 | 0 | 0 | 2 | 100 | 3 | trattamento reti non depurate | 3 | trattamento reti non depurate |
| FC | AFC0395 | Rotta | FORLI' | 113 | 0 | 0 | 0 | 3 | 113 | 3 | trattamento reti non depurate | 3 | trattamento reti non depurate |
| FC | AFC0055 | Strada San Zeno | GALEATA | 171 | 395 | 2 | 171 | 0 | 0 | | | | |
| FC | AFC0059 | Vitignano | MELDOLA | 82 | 17 | 1 | 82 | 0 | 0 | 3 | verifica capacità depurativa | 3 | verifica capacità depurativa |
| FC | AFC0064 | San Romano | MERCATO SARACENO | 50 | 51 | 1 | 50 | 0 | 0 | | intervento di realizzazione di nuovo impianto concluso | | |
| FC | AFC0066 | Linaro | MERCATO SARACENO | 165 | 0 | 0 | 0 | 1 | 165 | 3 | trattamento reti non depurate | 3 | trattamento reti non depurate |
| FC | AFC0076 | Ciola | MERCATO SARACENO | 57 | 0 | 0 | 0 | 1 | 57 | 3 | trattamento reti non depurate | 3 | trattamento reti non depurate |
| FC | AFC0435 | Mulino di Sotto | MERCATO SARACENO | 50 | 0 | 0 | 0 | 1 | 50 | 3 | trattamento reti non depurate | 3 | trattamento reti non depurate |

| PROV | COD AGG | NOME AGG | NOME COM | AE NOM | AE PROG | NIMPI | AE DEP I | N RETI NODEP | AE RETI NODEP | PRIORITA' 2153 | ADEG PREV 2153 | PRIORITA' | ADEG PREV |
|------|---------|---------------------------|-------------------------|--------|---------|-------|----------|--------------|---------------|----------------|--|-----------|-------------------------------|
| FC | AFC0078 | Castronchino | MODIGLIANA | 124 | 125 | 1 | 124 | 0 | 0 | | | | |
| FC | AFC0079 | Case Francesconi | MONTIANO | 58 | 207 | 1 | 58 | 0 | 0 | | | | |
| FC | AFC0083 | Bocconi | PORTICO E SAN BENEDETTO | 113 | 46 | 1 | 50 | 2 | 63 | 3 | trattamento reti non depurate | 3 | trattamento reti non depurate |
| FC | AFC0087 | Santa Marina | PREDAPPIO | 70 | 34 | 2 | 70 | 0 | 0 | 3 | verifica capacità depurativa | 3 | verifica capacità depurativa |
| FC | AFC0369 | Lucchina | PREDAPPIO | 100 | 122 | 1 | 100 | 0 | 0 | | | | |
| FC | AFC0399 | Massera | PREDAPPIO | 76 | 26 | 1 | 76 | 0 | 0 | 3 | verifica capacità depurativa | 3 | verifica capacità depurativa |
| FC | AFC0093 | Ardiano | RONCOFREDDO | 50 | 46 | 1 | 50 | 0 | 0 | | | | |
| FC | AFC0094 | Sorrivoli | RONCOFREDDO | 65 | 153 | 1 | 65 | 0 | 0 | | | | |
| FC | AFC0096 | Santa Paola | RONCOFREDDO | 137 | 43 | 1 | 137 | 0 | 0 | 3 | verifica capacità depurativa | 3 | verifica capacità depurativa |
| FC | AFC0097 | Diolaguardia | RONCOFREDDO | 130 | 296 | 1 | 40 | 0 | 0 | | | | |
| FC | AFC0279 | Felloniche di Roncofreddo | RONCOFREDDO | 60 | 143 | 1 | 60 | 0 | 0 | | | | |
| FC | AFC0107 | Isola | SANTA SOFIA | 154 | 100 | 1 | 154 | 0 | 0 | 3 | verifica capacità depurativa | 3 | verifica capacità depurativa |
| FC | AFC0111 | Turrito di Sotto | SARSINA | 166 | 120 | 1 | 166 | 0 | 0 | 3 | verifica capacità depurativa | 3 | verifica capacità depurativa |
| FC | AFC0112 | Quarto | SARSINA | 106 | 209 | 2 | 106 | 0 | 0 | | | | |
| FC | AFC0120 | Pieve di Rivoschio | SARSINA | 54 | 105 | 1 | 54 | 0 | 0 | | | | |
| FC | AFC0400 | Sarsina - Pian dei Lupini | SARSINA | 90 | 158 | 0 | 0 | 0 | 0 | | intervento di realizzazione di nuovo impianto concluso | | |
| FC | AFC0131 | Curto | SOGLIANO AL RUBICONE | 58 | 50 | 0 | 0 | 0 | 0 | | | | |
| FC | AFC0133 | Ponte Uso | SOGLIANO AL RUBICONE | 125 | 350 | 0 | 0 | 0 | 0 | | | | |
| FC | AFC0135 | Rontagnano | SOGLIANO AL RUBICONE | 123 | 250 | 0 | 0 | 0 | 0 | | | | |
| FC | AFC0138 | Montegelli | SOGLIANO AL RUBICONE | 53 | 107 | 1 | 53 | 0 | 0 | | | | |
| FC | AFC0139 | Strigara | SOGLIANO AL RUBICONE | 122 | 270 | 0 | 0 | 0 | 0 | | | | |

| PROV | COD AGG | NOME AGG | NOME COM | AE NOM | AE PROG | NIMPI | AE DEP I | N RETI NODEP | AE RETI NODEP | PRIORITA' 2153 | ADEG PREV 2153 | PRIORITA' | ADEG PREV |
|------|---------|---------------------------------|----------------------|--------|---------|-------|----------|--------------|---------------|----------------|-------------------------------|-----------|-------------------------------|
| FC | AFC0401 | Bagnolo di Sogliano al Rubicone | SOGLIANO AL RUBICONE | 51 | 120 | 0 | 0 | 0 | 0 | | | | |
| FC | AFC0143 | Montecoronaro | VERGHERETO | 166 | 99 | 2 | 43 | 3 | 123 | 3 | trattamento reti non depurate | 3 | trattamento reti non depurate |
| FC | AFC0149 | Verghereto Nord | VERGHERETO | 124 | 0 | 0 | 0 | 4 | 124 | 3 | trattamento reti non depurate | 3 | trattamento reti non depurate |
| FC | AFC0153 | Ville di Montecoronaro | VERGHERETO | 95 | 0 | 0 | 0 | 2 | 95 | 3 | trattamento reti non depurate | 3 | trattamento reti non depurate |
| FC | AFC0419 | Verghereto Est | VERGHERETO | 136 | 0 | 0 | 0 | 3 | 136 | 3 | trattamento reti non depurate | 3 | trattamento reti non depurate |
| FC | AFC0420 | Verghereto Sud | VERGHERETO | 97 | 0 | 0 | 0 | 2 | 97 | 3 | trattamento reti non depurate | 3 | trattamento reti non depurate |
| FC | AFC0423 | Riofreddo Est | VERGHERETO | 140 | 0 | 0 | 0 | 3 | 140 | 3 | trattamento reti non depurate | 3 | trattamento reti non depurate |
| FC | AFC0424 | Riofreddo Nord-Ovest | VERGHERETO | 130 | 130 | 1 | 130 | 0 | 0 | | | | |
| FC | AFC0425 | Riofreddo Sud-Ovest | VERGHERETO | 50 | 0 | 0 | 0 | 2 | 50 | 3 | trattamento reti non depurate | 3 | trattamento reti non depurate |
| RN | ARN0097 | Puglie | CORIANO | 100 | 80 | 0 | 0 | 0 | 0 | 3 | verifica capacità depurativa | 3 | verifica capacità depurativa |
| RN | ARN0083 | Onferno | GEMMANO | 60 | 163 | 0 | 0 | 0 | 0 | | | | |
| RN | ARN0098 | Zollara | GEMMANO | 126 | 150 | 1 | 126 | 0 | 0 | | | | |
| RN | ARN0062 | Il Palazzo | MONDAINO | 51 | 50 | 1 | 51 | 0 | 0 | | | | |
| RN | ARN0438 | Montespino | MONDAINO | 51 | 50 | 1 | 51 | 0 | 0 | | | | |
| RN | ARN0517 | Mondaino - Cà Mazzini | MONDAINO | 190 | 20 | 1 | 190 | 0 | 0 | 3 | verifica capacità depurativa | 3 | verifica capacità depurativa |
| RN | ARN0440 | Montefiore Conca Sud | MONTEFIORE CONCA | 100 | 140 | 1 | 100 | 0 | 0 | | | | |
| RN | ARN0441 | Montefiore Conca Est | MONTEFIORE CONCA | 60 | 90 | 2 | 60 | 0 | 0 | | | | |
| RN | ARN0369 | Montegridolfo | MONTEGRIDOLFO | 72 | 160 | 1 | 72 | 0 | 0 | | | | |
| RN | ARN0077 | Monte Cieco | RIMINI | 70 | 150 | 0 | 0 | 0 | 0 | | | | |
| RN | ARN0135 | Borgo Nuovo | RIMINI | 97 | 150 | 0 | 0 | 0 | 0 | | | | |

| PROV | COD AGG | NOME AGG | NOME COM | AE NOM | AE PROG | NIMPI | AE DEP I | N RETI NODEP | AE RETI NODEP | PRIORITA' 2153 | ADEG PREV 2153 | PRIORITA' | ADEG PREV |
|------|---------|---|--------------------------|--------|---------|-------|----------|--------------|---------------|----------------|--------------------------------------|-----------|-------------------------------|
| RN | ARN0144 | Ghetto Tamagnino | RIMINI | 51 | 0 | 0 | 0 | 1 | 51 | 3 | trattamento reti non depurate | 3 | trattamento reti non depurate |
| RN | ARN0524 | Rimini - Via Barcarola | RIMINI | 70 | 0 | 0 | 0 | 1 | 70 | 3 | trattamento reti non depurate | 3 | trattamento reti non depurate |
| RN | ARN0036 | Castelleale | SAN CLEMENTE | 86 | 50 | 1 | 86 | 0 | 0 | 3 | verifica capacità depurativa | 3 | verifica capacità depurativa |
| RN | ARN0531 | Borgonuovo di Santarcangelo | SANTARCANGELO DI ROMAGNA | 80 | 0 | 0 | 0 | 4 | 80 | 3 | trattamento reti non depurate | 3 | trattamento reti non depurate |
| RN | ARN0024 | Cantelli | VERUCCHIO | 147 | 200 | 0 | 0 | 0 | 0 | | intervento di collettamento concluso | | |
| RN | ARN0092 | Pieve Corena | VERUCCHIO | 87 | 50 | 1 | 87 | 0 | 0 | 3 | verifica capacità depurativa | 3 | verifica capacità depurativa |
| RN | ARN0374 | Serra di Maiolo | MAIOLO | 194 | 200 | 0 | 0 | 0 | 0 | | | | |
| RN | ARN0381 | Antico (Carcere - Campolungo - Roncale) | MAIOLO | 66 | 150 | 0 | 0 | 0 | 0 | | | | |
| RN | ARN0414 | Santa Maria | MAIOLO | 78 | 49 | 1 | 78 | 0 | 0 | 3 | verifica capacità depurativa | 3 | verifica capacità depurativa |
| RN | ARN0466 | La Tagliata | MAIOLO | 150 | 49 | 1 | 150 | 0 | 0 | 3 | verifica capacità depurativa | 3 | verifica capacità depurativa |
| RN | ARN0486 | Saudesse | MAIOLO | 55 | 49 | 0 | 0 | 0 | 0 | | | | |
| RN | ARN0340 | Ca' Angeletti | NOVAFELTRIA | 51 | 47 | 1 | 51 | 0 | 0 | | | | |
| RN | ARN0413 | Ca' Gianessi | NOVAFELTRIA | 70 | 0 | 0 | 0 | 1 | 70 | 3 | trattamento reti non depurate | 3 | trattamento reti non depurate |
| RN | ARN0415 | Soanne-Castello | PENNABILLI | 54 | 0 | 0 | 0 | 1 | 54 | 3 | trattamento reti non depurate | 3 | trattamento reti non depurate |
| RN | ARN0510 | Pennabili - San Francesco | PENNABILLI | 80 | 50 | 1 | 80 | 0 | 0 | 3 | verifica capacità depurativa | 3 | verifica capacità depurativa |
| RN | ARN0373 | San Leo | SAN LEO | 111 | 600 | 0 | 0 | 0 | 0 | | | | |
| RN | ARN0439 | Quattro Venti | SAN LEO | 101 | 49 | 1 | 101 | 0 | 0 | 3 | verifica capacità depurativa | 3 | verifica capacità depurativa |
| RN | ARN0494 | Torello Est | SAN LEO | 70 | 120 | 1 | 70 | 0 | 0 | | | | |
| RN | ARN0406 | San Donato | SANT'AGATA FELTRIA | 139 | 500 | 0 | 0 | 0 | 0 | | | | |
| RN | ARN0412 | Ca' Francescone | TALAMELLO | 58 | 50 | 1 | 58 | 0 | 0 | | | | |
| RN | ARN0417 | Il Casino | TALAMELLO | 157 | 50 | 1 | 157 | 0 | 0 | 3 | verifica capacità depurativa | 3 | verifica capacità depurativa |

| PROV | COD AGG | NOME AGG | NOME COM | AE NOM | AE PROG | NIMPI | AE DEP I | N RETI NODEP | AE RETI NODEP | PRIORITA' 2153 | ADEG PREV 2153 | PRIORITA' | ADEG PREV |
|------|---------|------------------------|-------------------------------|--------|---------|-------|----------|--------------|---------------|----------------|----------------------------------|-----------|-----------------------------------|
| RN | ARN0514 | Torriana rete 9 | POGGIO TORRIANA | 90 | 90 | 1 | 90 | 0 | 0 | | | | |
| RN | ARN0002 | Albereto | MONTESCUDO - MONTE COLOMBO | 75 | 250 | 0 | 0 | 0 | 0 | | | | |
| RN | ARN0044 | Trebbio di Croce | MONTESCUDO - MONTE COLOMBO | 122 | 200 | 1 | 122 | 0 | 0 | | | | |
| RN | ARN0089 | Palazzo | MONTESCUDO - MONTE COLOMBO | 54 | 60 | 1 | 54 | 0 | 0 | | | | |
| RN | ARN0431 | Montescudo Nord | MONTESCUDO - MONTE COLOMBO | 149 | 0 | 0 | 0 | 1 | 149 | 3 | trattamento reti non depurate | 3 | trattamento reti non depurate |
| RN | ARN0535 | Calvillano rete 1 Nord | MONTECOPIOLO | 123 | 38 | 1 | 123 | 0 | 0 | | | 3 | adeguamento impianto |
| RN | ARN0546 | Rancaliccio | MONTECOPIOLO | 190 | 200 | 0 | 0 | 0 | 0 | | | 3 | rimessa in funzione depuratore |
| RN | ARN0547 | Santa Rita rete 1 Sud | MONTECOPIOLO | 79 | 0 | 0 | 0 | 1 | 79 | | | 3 | trattamento reti non depurate |
| RN | ARN0548 | Santa Rita rete 2 Nord | MONTECOPIOLO | 115 | 0 | 0 | 0 | 1 | 115 | | | 3 | trattamento reti non depurate |
| RN | ARN0549 | Serra Nanni | MONTECOPIOLO | 69 | 38 | 0 | 0 | 0 | 0 | | | | |
| RN | ARN0560 | Sassofeltrio Centro | SASSOFELTRIO | 60 | 60 | 1 | 60 | 0 | 0 | | | | |

Legenda Tabella 9 degli agglomerati di consistenza inferiore a 50 AE

| Nome campo | Descrizione |
|------------|--|
| PROV | Sigla Provincia |
| COD AGG | Codice regionale agglomerato |
| NOME AGG | Nome agglomerato |
| NOME COM | Nome comune |
| PRIORITA' | Priorità di Intervento |
| ADEG PREV | Adeguamento necessario per il raggiungimento della conformità dell'agglomerato |

Tabella 9

Elenco degli agglomerati di consistenza inferiore a 50 AE

| PROV | COD AGG | NOME AGG | NOME COM | PRIORITA' | ADEG PREV |
|------|---------|--------------------------------|-----------|-----------|-------------------------------|
| PC | APC0002 | Cantone | AGAZZANO | | |
| PC | APC0010 | Casaleggio di Cantone | AGAZZANO | | |
| PC | APC0012 | Montebolzone | AGAZZANO | | |
| PC | APC0013 | Monteraschino | AGAZZANO | | |
| PC | APC0017 | Tavernago | AGAZZANO | | |
| PC | APC1205 | Case Monache Cantone - Merline | AGAZZANO | | |
| PC | APC0972 | Fellegara | ALSENO | | |
| PC | APC0974 | Gasparini | ALSENO | | |
| PC | APC0027 | Mercore | BESENZONE | | |
| PC | APC0028 | Bramaiano | BETTOLA | 3 | trattamento reti non depurate |
| PC | APC0029 | Buzzetti - Castellana | BETTOLA | 3 | trattamento reti non depurate |
| PC | APC0030 | Cà Cotica | BETTOLA | 3 | trattamento reti non depurate |
| PC | APC0033 | Casaletto di Villanova | BETTOLA | | |
| PC | APC0034 | Cassinari | BETTOLA | 3 | trattamento reti non depurate |
| PC | APC0035 | Fontana Vento | BETTOLA | 3 | trattamento reti non depurate |
| PC | APC0036 | Forlini | BETTOLA | | |
| PC | APC0037 | Gragnano Sotto | BETTOLA | 3 | trattamento reti non depurate |
| PC | APC0038 | Grilli | BETTOLA | 3 | trattamento reti non depurate |
| PC | APC0039 | I Negri di Bramaiano | BETTOLA | | |
| PC | APC0040 | Padri | BETTOLA | | |
| PC | APC0041 | Pradello | BETTOLA | | |
| PC | APC0042 | Prato Barbieri | BETTOLA | | |
| PC | APC0043 | Riglio | BETTOLA | 3 | trattamento reti non depurate |
| PC | APC0044 | Rigolo Chiesa | BETTOLA | 3 | trattamento reti non depurate |
| PC | APC0045 | Ronchi di Bettola | BETTOLA | 3 | trattamento reti non depurate |
| PC | APC0047 | Ughitti | BETTOLA | | |
| PC | APC0778 | Verogna | BETTOLA | 3 | trattamento reti non depurate |
| PC | APC0921 | Leggio - Ferre' | BETTOLA | 3 | trattamento reti non depurate |
| PC | APC0929 | Casaletto di Bettola | BETTOLA | 3 | trattamento reti non depurate |
| PC | APC0932 | Cordani | BETTOLA | 3 | trattamento reti non depurate |
| PC | APC0933 | Costa di Groppo Ducale | BETTOLA | 3 | trattamento reti non depurate |
| PC | APC0935 | Groppo Ducale 1 | BETTOLA | 3 | trattamento reti non depurate |
| PC | APC0937 | Lugherzano | BETTOLA | 3 | trattamento reti non depurate |
| PC | APC0939 | Missano | BETTOLA | | |
| PC | APC0942 | Montosero | BETTOLA | 3 | trattamento reti non depurate |
| PC | APC1104 | Zona artigianale Rio Cò | BETTOLA | | |
| PC | APC1262 | Selva di San Bernardino | BETTOLA | 3 | trattamento reti non depurate |
| PC | APC1286 | Groppo Ducale 2 | BETTOLA | 3 | trattamento reti non depurate |
| PC | APC1291 | Crocinito | BETTOLA | | |
| PC | APC1339 | Bocito | BETTOLA | 3 | trattamento reti non depurate |
| PC | APC1340 | Belito | BETTOLA | 3 | trattamento reti non depurate |
| PC | APC1341 | Corteletta | BETTOLA | 3 | trattamento reti non depurate |

| PROV | COD AGG | NOME AGG | NOME COM | PRIORITA' | ADEG PREV |
|------|---------|---------------------------------|------------------------|-----------|-------------------------------|
| PC | APC1343 | Costa Rodi | BETTOLA | 3 | trattamento reti non depurate |
| PC | APC0048 | Area (o Areglia) | BOBBIO | | |
| PC | APC0049 | Bardughina | BOBBIO | 3 | trattamento reti non depurate |
| PC | APC0050 | Brugnoni | BOBBIO | | |
| PC | APC0051 | Cà del Monte | BOBBIO | | |
| PC | APC0052 | Canale | BOBBIO | 3 | trattamento reti non depurate |
| PC | APC0056 | Cavarelli | BOBBIO | | |
| PC | APC0057 | Ceci - Cà di Sopra | BOBBIO | | |
| PC | APC0059 | Centomerli | BOBBIO | | |
| PC | APC0060 | Chiappelli Ovest | BOBBIO | | |
| PC | APC0061 | Chiappelli Est | BOBBIO | 3 | trattamento reti non depurate |
| PC | APC0062 | Ciocchi Bocchè | BOBBIO | 3 | trattamento reti non depurate |
| PC | APC0063 | Degara | BOBBIO | | |
| PC | APC0064 | Embresi | BOBBIO | 3 | trattamento reti non depurate |
| PC | APC0065 | Freddezza | BOBBIO | | |
| PC | APC0066 | Gazzoli | BOBBIO | 3 | trattamento reti non depurate |
| PC | APC0067 | Gobbi rete 6 | BOBBIO | | |
| PC | APC0068 | Gobbi rete 7 | BOBBIO | | |
| PC | APC0069 | Gorazze | BOBBIO | 3 | trattamento reti non depurate |
| PC | APC0070 | Lagobisione Nord | BOBBIO | | |
| PC | APC0071 | Levratti | BOBBIO | | |
| PC | APC0074 | Nosia | BOBBIO | | |
| PC | APC0079 | Tamborlani | BOBBIO | 3 | trattamento reti non depurate |
| PC | APC0081 | Zanacchi | BOBBIO | 3 | trattamento reti non depurate |
| PC | APC0631 | Caminata di Ceci | BOBBIO | 3 | trattamento reti non depurate |
| PC | APC0780 | Altarelli | BOBBIO | 3 | trattamento reti non depurate |
| PC | APC0793 | Schiavi | BOBBIO | 3 | trattamento reti non depurate |
| PC | APC1171 | Zucconi | BOBBIO | 3 | trattamento reti non depurate |
| PC | APC1247 | Lagobisione Sud | BOBBIO | | |
| PC | APC0088 | Moretta di Borgonovo Val Tidone | BORGONOVO VAL TIDONE | | |
| PC | APC0095 | San Bassano di Fontana Fredda | CADEO | 3 | trattamento reti non depurate |
| PC | APC0097 | Santa Lucia di Cadeo | CADEO | 3 | trattamento reti non depurate |
| PC | APC0804 | Contradone di Sopra | CADEO | | |
| PC | APC0105 | Puglia | CALENDASCO | | |
| PC | APC1201 | Delta Roncaglia | CAORSO | | |
| PC | APC0116 | Case Riglio | CARPANETO PIACENTINO | | |
| PC | APC0118 | Cimafava | CARPANETO PIACENTINO | | |
| PC | APC0119 | Ciriano | CARPANETO PIACENTINO | | |
| PC | APC0130 | I Doppi | CASTELL'ARQUATO | 3 | trattamento reti non depurate |
| PC | APC0131 | Montagnano | CASTELL'ARQUATO | 3 | trattamento reti non depurate |
| PC | APC1224 | La Gatta | CASTEL SAN GIOVANNI | | |
| PC | APC1189 | Pomello di Cantarana | CASTELVETRO PIACENTINO | | |
| PC | APC0149 | Carisasca | CERIGNALE | | |

| PROV | COD AGG | NOME AGG | NOME COM | PRIOR ITA' | ADEG PREV |
|------|---------|-----------------------|-------------------|---------------|-------------------------------|
| PC | APC0150 | Cariseto | CERIGNALE | | |
| PC | APC0151 | Casale di Cerignale | CERIGNALE | 3 | trattamento reti non depurate |
| PC | APC0152 | Castello di Cerignale | CERIGNALE | | |
| PC | APC0153 | Lisore | CERIGNALE | 3 | trattamento reti non depurate |
| PC | APC0154 | Oneto | CERIGNALE | | |
| PC | APC0155 | Ponte Organasco | CERIGNALE | | |
| PC | APC0156 | Roveleto | CERIGNALE | 3 | trattamento reti non depurate |
| PC | APC0157 | Selva di Cerignale | CERIGNALE | | |
| PC | APC1214 | La Serra | CERIGNALE | | |
| PC | APC1215 | Casa Madonna | CERIGNALE | | |
| PC | APC0159 | Agnelli | COLI | 3 | trattamento reti non depurate |
| PC | APC0160 | Averaldi | COLI | 3 | trattamento reti non depurate |
| PC | APC0161 | Baratti | COLI | 3 | trattamento reti non depurate |
| PC | APC0162 | Barche | COLI | 3 | trattamento reti non depurate |
| PC | APC0163 | Bruni | COLI | 3 | trattamento reti non depurate |
| PC | APC0166 | Costiere | COLI | 3 | trattamento reti non depurate |
| PC | APC0167 | Forno di Sotto | COLI | 3 | trattamento reti non depurate |
| PC | APC0168 | Pescina | COLI | 3 | trattamento reti non depurate |
| PC | APC0170 | Rovere | COLI | 3 | trattamento reti non depurate |
| PC | APC0808 | Marubbi | COLI | 3 | trattamento reti non depurate |
| PC | APC0809 | Osera - Scagli | COLI | 3 | trattamento reti non depurate |
| PC | APC0812 | Pradella | COLI | | |
| PC | APC0813 | Roncaiolo | COLI | 3 | trattamento reti non depurate |
| PC | APC0814 | Santa Cecilia | COLI | 3 | trattamento reti non depurate |
| PC | APC0821 | Filipazzi | COLI | 3 | trattamento reti non depurate |
| PC | APC0856 | Boioli di Perino | COLI | | |
| PC | APC0859 | Colombaia di Coli | COLI | 3 | trattamento reti non depurate |
| PC | APC0860 | Cornaro | COLI | 3 | trattamento reti non depurate |
| PC | APC0861 | Costa Caminata | COLI | 3 | trattamento reti non depurate |
| PC | APC0862 | Ferrari | COLI | 3 | trattamento reti non depurate |
| PC | APC1107 | Forno di Sopra | COLI | 3 | trattamento reti non depurate |
| PC | APC1206 | Cognasso | COLI | | |
| PC | APC1245 | Bell'Aria | COLI | 3 | trattamento reti non depurate |
| PC | APC1260 | Valle | COLI | 3 | trattamento reti non depurate |
| PC | APC1267 | Rosso | COLI | 3 | trattamento reti non depurate |
| PC | APC1269 | Rivei (ruei) | COLI | 3 | trattamento reti non depurate |
| PC | APC1273 | Oltremonte | COLI | 3 | trattamento reti non depurate |
| PC | APC1278 | Magrini | COLI | 3 | trattamento reti non depurate |
| PC | APC1279 | Macerato | COLI | 3 | trattamento reti non depurate |
| PC | APC1287 | Gavi | COLI | 3 | trattamento reti non depurate |
| PC | APC1293 | Covati | COLI | 3 | trattamento reti non depurate |
| PC | APC1301 | Cimarini | COLI | 3 | trattamento reti non depurate |
| PC | APC0171 | Ballerini | CORTE BRUGNATELLA | | |
| PC | APC0172 | Bazzini | CORTE BRUGNATELLA | | |

| PROV | COD AGG | NOME AGG | NOME COM | PRIORITA' | ADEG PREV |
|------|---------|-----------------------|-------------------|-----------|-------------------------------|
| PC | APC0173 | Botteri | CORTE BRUGNATELLA | 3 | trattamento reti non depurate |
| PC | APC0174 | Brugnello | CORTE BRUGNATELLA | | |
| PC | APC0175 | Carana | CORTE BRUGNATELLA | 3 | trattamento reti non depurate |
| PC | APC0176 | Casaldrino | CORTE BRUGNATELLA | | |
| PC | APC0177 | Castelvetto | CORTE BRUGNATELLA | | |
| PC | APC0178 | Colla | CORTE BRUGNATELLA | | |
| PC | APC0179 | Collegio | CORTE BRUGNATELLA | 3 | trattamento reti non depurate |
| PC | APC0180 | Confiente | CORTE BRUGNATELLA | | |
| PC | APC0181 | Cornareto | CORTE BRUGNATELLA | | |
| PC | APC0182 | Lago | CORTE BRUGNATELLA | | |
| PC | APC0183 | Lupi | CORTE BRUGNATELLA | | |
| PC | APC0185 | Montarsi | CORTE BRUGNATELLA | 3 | trattamento reti non depurate |
| PC | APC0186 | Montarsolo | CORTE BRUGNATELLA | | |
| PC | APC0187 | Pieve di Montarsolo | CORTE BRUGNATELLA | 3 | trattamento reti non depurate |
| PC | APC0188 | Poggio Rondino | CORTE BRUGNATELLA | | |
| PC | APC0189 | Poggio Villeri | CORTE BRUGNATELLA | 3 | trattamento reti non depurate |
| PC | APC0190 | Ponte Lenzino | CORTE BRUGNATELLA | | |
| PC | APC0191 | Ravaiola | CORTE BRUGNATELLA | 3 | trattamento reti non depurate |
| PC | APC0192 | Robecco | CORTE BRUGNATELLA | | |
| PC | APC0193 | Rossarola rete 1 | CORTE BRUGNATELLA | | |
| PC | APC0194 | Rossarola rete 2 | CORTE BRUGNATELLA | | |
| PC | APC0195 | Sanguinetto | CORTE BRUGNATELLA | | |
| PC | APC0196 | Torre | CORTE BRUGNATELLA | | |
| PC | APC0197 | Tortaro | CORTE BRUGNATELLA | | |
| PC | APC0198 | Viani E Metteglia | CORTE BRUGNATELLA | 3 | trattamento reti non depurate |
| PC | APC1248 | Fossoli | CORTE BRUGNATELLA | | |
| PC | APC1249 | Case Ricci | CORTE BRUGNATELLA | | |
| PC | APC1250 | Metteglia | CORTE BRUGNATELLA | 3 | trattamento reti non depurate |
| PC | APC1253 | La Cà | CORTE BRUGNATELLA | | |
| PC | APC1328 | Brugnello 2 | CORTE BRUGNATELLA | 3 | trattamento reti non depurate |
| PC | APC1330 | Rovaiola di Sopra | CORTE BRUGNATELLA | 3 | trattamento reti non depurate |
| PC | APC0818 | San Martino in Olza | CORTEMAGGIORE | | |
| PC | APC0201 | Assè | FARINI | | |
| PC | APC0203 | Bolderoni | FARINI | | |
| PC | APC0205 | Cà di Là | FARINI | | |
| PC | APC0206 | Campagna | FARINI | | |
| PC | APC0207 | Chiappa Chiesa | FARINI | 3 | trattamento reti non depurate |
| PC | APC0208 | Chiarabini - Costiolo | FARINI | | |
| PC | APC0209 | Collarine | FARINI | 3 | trattamento reti non depurate |
| PC | APC0210 | Comineto | FARINI | | |
| PC | APC0213 | Groppazuolo | FARINI | 3 | trattamento reti non depurate |
| PC | APC0214 | Gropo di Farini | FARINI | | |
| PC | APC0215 | Guglieri | FARINI | | |
| PC | APC0216 | La Casa | FARINI | | |

| PROV | COD AGG | NOME AGG | NOME COM | PRIOR ITA' | ADEG PREV |
|------|---------|--------------------------|----------|---------------|-------------------------------|
| PC | APC0217 | La Cavanna | FARINI | 3 | trattamento reti non depurate |
| PC | APC0218 | Le Moline | FARINI | | |
| PC | APC0219 | Lobbia | FARINI | | |
| PC | APC0220 | Mangiarosto | FARINI | | |
| PC | APC0221 | Maradina | FARINI | 3 | trattamento reti non depurate |
| PC | APC0223 | Mareto rete 2 | FARINI | | |
| PC | APC0225 | Pellacini | FARINI | 3 | trattamento reti non depurate |
| PC | APC0226 | Pianadelle | FARINI | | |
| PC | APC0228 | Poggio E Bravi | FARINI | 3 | trattamento reti non depurate |
| PC | APC0229 | Porcile | FARINI | 3 | trattamento reti non depurate |
| PC | APC0231 | Ravine | FARINI | 3 | trattamento reti non depurate |
| PC | APC0232 | Rio Valle | FARINI | | |
| PC | APC0233 | Russi | FARINI | | |
| PC | APC0234 | San Savino - Vigonzano | FARINI | | |
| PC | APC0235 | Selva Sopra | FARINI | | |
| PC | APC0236 | Unghia Sotto | FARINI | 3 | trattamento reti non depurate |
| PC | APC0238 | Videzate Sotto | FARINI | | |
| PC | APC0664 | Molinari | FARINI | | |
| PC | APC0670 | Pratogiardino | FARINI | | |
| PC | APC0672 | Limbelli | FARINI | 3 | trattamento reti non depurate |
| PC | APC0673 | Selva Sotto e Teruzzo | FARINI | | |
| PC | APC0689 | Stomboli | FARINI | 3 | trattamento reti non depurate |
| PC | APC0820 | Boli | FARINI | | |
| PC | APC0823 | Cagregorio | FARINI | 3 | trattamento reti non depurate |
| PC | APC0824 | Canadelli | FARINI | 3 | trattamento reti non depurate |
| PC | APC0826 | Canova | FARINI | 3 | trattamento reti non depurate |
| PC | APC0827 | Cappelletta | FARINI | 3 | trattamento reti non depurate |
| PC | APC0828 | Casali | FARINI | 3 | trattamento reti non depurate |
| PC | APC0850 | Fre' | FARINI | | |
| PC | APC1127 | Liscato | FARINI | | |
| PC | APC1180 | Croce-Tornara | FARINI | 3 | trattamento reti non depurate |
| PC | APC1261 | Tornara | FARINI | 3 | trattamento reti non depurate |
| PC | APC1271 | Pometo | FARINI | 3 | trattamento reti non depurate |
| PC | APC1272 | Perdoni | FARINI | 3 | trattamento reti non depurate |
| PC | APC1290 | Dosso | FARINI | 3 | trattamento reti non depurate |
| PC | APC1295 | Costa Biancona | FARINI | 3 | trattamento reti non depurate |
| PC | APC1299 | Cà dei Matti di Comineto | FARINI | 3 | trattamento reti non depurate |
| PC | APC1302 | Ceno | FARINI | 3 | trattamento reti non depurate |
| PC | APC0239 | Bocciarelli | FERRIERE | 3 | trattamento reti non depurate |
| PC | APC0240 | Bolgheri | FERRIERE | | |
| PC | APC0241 | Boschi Val d'Aveto | FERRIERE | 3 | trattamento reti non depurate |
| PC | APC0242 | Bosconure | FERRIERE | 3 | trattamento reti non depurate |
| PC | APC0245 | Canadello | FERRIERE | | |
| PC | APC0246 | Canarano | FERRIERE | 3 | trattamento reti non depurate |

| PROV | COD AGG | NOME AGG | NOME COM | PRIOR ITA' | ADEG PREV |
|------|---------|-----------------------------------|----------|---------------|-------------------------------|
| PC | APC0247 | Casalcò Sud | FERRIERE | 3 | trattamento reti non depurate |
| PC | APC0248 | Casalcò Nord | FERRIERE | 3 | trattamento reti non depurate |
| PC | APC0250 | Casale di Brugnato | FERRIERE | 3 | trattamento reti non depurate |
| PC | APC0251 | Casella di Ferriere | FERRIERE | 3 | trattamento reti non depurate |
| PC | APC0252 | Caserarso | FERRIERE | 3 | trattamento reti non depurate |
| PC | APC0253 | Casetta di Centenaro e San Pietro | FERRIERE | 3 | trattamento reti non depurate |
| PC | APC0254 | Cassano Nord | FERRIERE | 3 | trattamento reti non depurate |
| PC | APC0255 | Cassano Sud | FERRIERE | 3 | trattamento reti non depurate |
| PC | APC0260 | Castelcanafurone | FERRIERE | 3 | trattamento reti non depurate |
| PC | APC0267 | Cerri | FERRIERE | 3 | trattamento reti non depurate |
| PC | APC0268 | Ciregna | FERRIERE | 3 | trattamento reti non depurate |
| PC | APC0269 | Codegazzi | FERRIERE | 3 | trattamento reti non depurate |
| PC | APC0271 | Colla di Gambaro | FERRIERE | 3 | trattamento reti non depurate |
| PC | APC0272 | Costa di Ferriere | FERRIERE | 3 | trattamento reti non depurate |
| PC | APC0273 | Costigliolo | FERRIERE | 3 | trattamento reti non depurate |
| PC | APC0274 | Croce Lobbia | FERRIERE | 3 | trattamento reti non depurate |
| PC | APC0275 | Curletti Sud | FERRIERE | 3 | trattamento reti non depurate |
| PC | APC0276 | Curletti Nord | FERRIERE | 3 | trattamento reti non depurate |
| PC | APC0277 | Farinotti | FERRIERE | 3 | trattamento reti non depurate |
| PC | APC0280 | Gambaro | FERRIERE | 3 | trattamento reti non depurate |
| PC | APC0281 | Grondone di Sotto Sud | FERRIERE | | |
| PC | APC0284 | Grondone Sopra - Bergamini | FERRIERE | 3 | trattamento reti non depurate |
| PC | APC0285 | Grondone Sopra - Calamari | FERRIERE | 3 | trattamento reti non depurate |
| PC | APC0286 | Guerra | FERRIERE | 3 | trattamento reti non depurate |
| PC | APC0288 | Molinello | FERRIERE | 3 | trattamento reti non depurate |
| PC | APC0289 | Noce di Ferriere | FERRIERE | | |
| PC | APC0290 | Perotti di Ferriere | FERRIERE | 3 | trattamento reti non depurate |
| PC | APC0291 | Pertuso Sud | FERRIERE | 3 | trattamento reti non depurate |
| PC | APC0292 | Pomarolo | FERRIERE | 3 | trattamento reti non depurate |
| PC | APC0293 | Prelo | FERRIERE | 3 | trattamento reti non depurate |
| PC | APC0294 | Pronzali | FERRIERE | 3 | trattamento reti non depurate |
| PC | APC0295 | Proverasso | FERRIERE | 3 | trattamento reti non depurate |
| PC | APC0296 | Retorto | FERRIERE | 3 | trattamento reti non depurate |
| PC | APC0298 | Rocconi | FERRIERE | 3 | trattamento reti non depurate |
| PC | APC0299 | Roffi | FERRIERE | 3 | trattamento reti non depurate |
| PC | APC0300 | Rompeggio | FERRIERE | | |
| PC | APC0303 | Sarmadasco | FERRIERE | 3 | trattamento reti non depurate |
| PC | APC0307 | Toazzo | FERRIERE | 3 | trattamento reti non depurate |
| PC | APC0311 | Travata | FERRIERE | 3 | trattamento reti non depurate |
| PC | APC0312 | Vaio | FERRIERE | 3 | trattamento reti non depurate |
| PC | APC0313 | Villa di Ferriere | FERRIERE | 3 | trattamento reti non depurate |
| PC | APC1109 | Pertuso Nord | FERRIERE | 3 | trattamento reti non depurate |
| PC | APC1131 | La Beata di Bosconure | FERRIERE | | |
| PC | APC1207 | Cassimorenga | FERRIERE | | |

| PROV | COD AGG | NOME AGG | NOME COM | PRIOR ITA' | ADEG PREV |
|------|---------|------------------------------------|-------------------------|---------------|-------------------------------|
| PC | APC0321 | Gazzola - Castelletto | GAZZOLA | | |
| PC | APC0332 | Maffellona di Campremoldo Sotto | GRAGNANO TREBBIENSE | | |
| PC | APC0337 | Cà Basengla | GROPPARELLO | | |
| PC | APC0341 | Gelati Ovest | GROPPARELLO | | |
| PC | APC0342 | Groppovisdomo - Chiesa | GROPPARELLO | | |
| PC | APC0719 | Lodola | GROPPARELLO | | |
| PC | APC0720 | Bersani | GROPPARELLO | | |
| PC | APC0726 | Cà Orezzi - Obolo | GROPPARELLO | 3 | verifica capacità depurativa |
| PC | APC0728 | Case Iacchini | GROPPARELLO | | |
| PC | APC0735 | Magnani | GROPPARELLO | | |
| PC | APC0743 | Vicini - Ravazzoli | GROPPARELLO | | |
| PC | APC1110 | Montechino - Cooperativa | GROPPARELLO | | |
| PC | APC1111 | Montechino - Suvernoni | GROPPARELLO | | |
| PC | APC1126 | Cà Bianconi | GROPPARELLO | | |
| PC | APC1213 | Malaraggia | GROPPARELLO | | |
| PC | APC1219 | Faimali e Castellana Est | GROPPARELLO | | |
| PC | APC1344 | Carini Obolo | GROPPARELLO | 3 | trattamento reti non depurate |
| PC | APC0349 | I Rossi | LUGAGNANO VAL D'ARDA | | |
| PC | APC0351 | Tabiano | LUGAGNANO VAL D'ARDA | 3 | trattamento reti non depurate |
| PC | APC0352 | Veleia | LUGAGNANO VAL D'ARDA | 3 | trattamento reti non depurate |
| PC | APC0692 | Costa-Rustigazzo | LUGAGNANO VAL D'ARDA | 3 | trattamento reti non depurate |
| PC | APC0697 | Lazzali | LUGAGNANO VAL D'ARDA | | |
| PC | APC0704 | Villa di Lugagnano Val d'Arda | LUGAGNANO VAL D'ARDA | | |
| PC | APC1221 | Case Bianchi | LUGAGNANO VAL D'ARDA | | |
| PC | APC1240 | Alberita di San Pietro in Corte | MONTICELLI D'ONGINA | | |
| PC | APC0362 | Bardetti | MORFASSO | | |
| PC | APC0364 | Cà Rai di Casali | MORFASSO | | |
| PC | APC0365 | Cà Ruggeri | MORFASSO | 3 | trattamento reti non depurate |
| PC | APC0367 | Carignone 2 | MORFASSO | 3 | trattamento reti non depurate |
| PC | APC0370 | Il Poggiolo di Casali | MORFASSO | 3 | trattamento reti non depurate |
| PC | APC0371 | Chiavarini - Levei | MORFASSO | | |
| PC | APC0372 | Cornolo - Barbini | MORFASSO | 3 | trattamento reti non depurate |
| PC | APC0373 | Greghi | MORFASSO | 3 | trattamento reti non depurate |
| PC | APC0374 | La Costa | MORFASSO | 3 | trattamento reti non depurate |
| PC | APC0377 | Labè - Cà Firenze | MORFASSO | 3 | trattamento reti non depurate |
| PC | APC0378 | Malvisi | MORFASSO | | |
| PC | APC0379 | Malvisotti di Tiramani | MORFASSO | 3 | trattamento reti non depurate |
| PC | APC0381 | Oddi | MORFASSO | 3 | trattamento reti non depurate |
| PC | APC0382 | Olza | MORFASSO | | |
| PC | APC0383 | Pedina Inferiore | MORFASSO | 3 | trattamento reti non depurate |
| PC | APC0384 | Perotti di Morfasso | MORFASSO | 3 | trattamento reti non depurate |

| PROV | COD AGG | NOME AGG | NOME COM | PRIOR ITA' | ADEG PREV |
|------|---------|---|----------|---------------|-------------------------------|
| PC | APC0385 | Rabbini | MORFASSO | | |
| PC | APC0386 | Ravazzoli | MORFASSO | | |
| PC | APC0392 | Salino Ovest | MORFASSO | | |
| PC | APC0394 | San Biagio | MORFASSO | 3 | trattamento reti non depurate |
| PC | APC0396 | Sartori | MORFASSO | 3 | trattamento reti non depurate |
| PC | APC0397 | Secchi - Rocchetta | MORFASSO | 3 | trattamento reti non depurate |
| PC | APC0398 | Selva - Case Inzani - Taverna | MORFASSO | | |
| PC | APC0400 | Tiramani | MORFASSO | 3 | trattamento reti non depurate |
| PC | APC0402 | Variano | MORFASSO | | |
| PC | APC0699 | Monte di Morfasso | MORFASSO | | |
| PC | APC0710 | Casale di Morfasso | MORFASSO | 3 | trattamento reti non depurate |
| PC | APC0978 | San Giorgio di Morfasso | MORFASSO | 3 | trattamento reti non depurate |
| PC | APC1009 | Pedina Superiore | MORFASSO | | |
| PC | APC1113 | Cà Ciancia | MORFASSO | | |
| PC | APC1114 | Casa delle Donne | MORFASSO | | |
| PC | APC1115 | Villa d'Arda | MORFASSO | 3 | trattamento reti non depurate |
| PC | APC1222 | Carignone 1 | MORFASSO | | |
| PC | APC1242 | Salino Est | MORFASSO | 3 | trattamento reti non depurate |
| PC | APC0422 | Artana | OTTONE | 3 | trattamento reti non depurate |
| PC | APC0423 | Barchi | OTTONE | | |
| PC | APC0424 | Belnome | OTTONE | 3 | trattamento reti non depurate |
| PC | APC0425 | Bertassi | OTTONE | | |
| PC | APC0427 | Bogli | OTTONE | 3 | trattamento reti non depurate |
| PC | APC0428 | Campi - Casa Cuccoli | OTTONE | 3 | trattamento reti non depurate |
| PC | APC0429 | Campi - Cabosa | OTTONE | 3 | trattamento reti non depurate |
| PC | APC0433 | Fabbrica rete 1 | OTTONE | | |
| PC | APC0434 | Fabbrica rete 2 | OTTONE | | |
| PC | APC0435 | Frassi | OTTONE | | |
| PC | APC0436 | Grammizzola rete 1 | OTTONE | | |
| PC | APC0437 | Grammizzola rete 2 | OTTONE | 3 | trattamento reti non depurate |
| PC | APC0438 | Grammizzola rete 3 | OTTONE | | |
| PC | APC0439 | La Cà | OTTONE | 3 | trattamento reti non depurate |
| PC | APC0440 | Losso | OTTONE | 3 | trattamento reti non depurate |
| PC | APC0442 | Orezzoli - Bussego (ex Orezzoli 1) | OTTONE | 3 | trattamento reti non depurate |
| PC | APC0443 | Monte Soprano di Orezzoli (ex Orezzoli 2) | OTTONE | 3 | trattamento reti non depurate |
| PC | APC0444 | Grattarone di Orezzoli (ex Orezzoli 3) | OTTONE | 3 | trattamento reti non depurate |
| PC | APC0445 | Le Inguie di Orezzoli (ex Orezzoli 4) | OTTONE | 3 | trattamento reti non depurate |
| PC | APC0446 | Orezzoli - Seravaglione (ex Orezzoli 5) | OTTONE | 3 | trattamento reti non depurate |
| PC | APC0447 | Orezzoli (ex Orezzoli 6) | OTTONE | 3 | trattamento reti non depurate |
| PC | APC0448 | Ottone Soprano - Pallareto | OTTONE | | |
| PC | APC0450 | Rocca Corvi | OTTONE | | |
| PC | APC0451 | Santa Maria di Ottone | OTTONE | 3 | trattamento reti non depurate |

| PROV | COD AGG | NOME AGG | NOME COM | PRIOR ITA' | ADEG PREV |
|------|---------|-----------------------------------|---------------------|---------------|-------------------------------|
| PC | APC0452 | Strassera | OTTONE | 3 | trattamento reti non depurate |
| PC | APC0453 | Tartago | OTTONE | | |
| PC | APC0454 | Toveraia | OTTONE | 3 | trattamento reti non depurate |
| PC | APC0455 | Traschio | OTTONE | | |
| PC | APC0456 | Valsigiara di Sotto | OTTONE | 3 | trattamento reti non depurate |
| PC | APC1244 | Truzzi | OTTONE | | |
| PC | APC1251 | Catthibiasca | OTTONE | | |
| PC | APC1252 | Bertassi superiore | OTTONE | 3 | trattamento reti non depurate |
| PC | APC1254 | Valsigiara di Sopra | OTTONE | | |
| PC | APC1303 | Catavan | OTTONE | 3 | trattamento reti non depurate |
| PC | APC1305 | Castan | OTTONE | 3 | trattamento reti non depurate |
| PC | APC0485 | Arcello | PIANELLO VAL TIDONE | 3 | trattamento reti non depurate |
| PC | APC0487 | Casanova di Pianello Val Tidone | PIANELLO VAL TIDONE | | |
| PC | APC0488 | Chiarone | PIANELLO VAL TIDONE | 3 | trattamento reti non depurate |
| PC | APC0993 | Case Gramonti | PIANELLO VAL TIDONE | | |
| PC | APC1031 | Bilegno di Pianello Val Tidone | PIANELLO VAL TIDONE | | |
| PC | APC1225 | San Remigio | PIANELLO VAL TIDONE | | |
| PC | APC1256 | Casturzano di Pianello Val Tidone | PIANELLO VAL TIDONE | | |
| PC | APC0491 | San Gabriele Sotto | PIOZZANO | | |
| PC | APC0632 | Vidiano Soprano | PIOZZANO | | |
| PC | APC0633 | Torricello di San Nazzaro | PIOZZANO | | |
| PC | APC0989 | Santa Maria di Piozzano | PIOZZANO | 3 | trattamento reti non depurate |
| PC | APC1308 | Case Colombani | PIOZZANO | | |
| PC | APC1329 | Pentima | PIOZZANO | 3 | trattamento reti non depurate |
| PC | APC1332 | Casa Zucconi 1 | PIOZZANO | 3 | trattamento reti non depurate |
| PC | APC1333 | Casa Zucconi 2 | PIOZZANO | 3 | trattamento reti non depurate |
| PC | APC1334 | Casa Lunga | PIOZZANO | 3 | trattamento reti non depurate |
| PC | APC0494 | Albrona | PONTE DELL'OLIO | | |
| PC | APC0496 | Caminata di Ponte dell'Olio | PONTE DELL'OLIO | | |
| PC | APC0499 | La Fratta | PONTE DELL'OLIO | | |
| PC | APC0500 | Molino Croce | PONTE DELL'OLIO | | |
| PC | APC0502 | Querceto | PONTE DELL'OLIO | | |
| PC | APC0503 | Sala di Biana | PONTE DELL'OLIO | | |
| PC | APC0504 | Sarmata | PONTE DELL'OLIO | | |
| PC | APC0948 | I Miserotti | PONTE DELL'OLIO | 3 | trattamento reti non depurate |
| PC | APC1072 | Castione | PONTE DELL'OLIO | | |
| PC | APC0507 | Muradello | PONTENURE | | |
| PC | APC0508 | Paderna | PONTENURE | | |
| PC | APC0519 | Ottavello | RIVERGARO | 3 | trattamento reti non depurate |
| PC | APC0522 | Mandrola | RIVERGARO | | |
| PC | APC0951 | Nosone | SARMATO | | |
| PC | APC0537 | Coni | TRAVO | | |
| PC | APC0538 | Vacchignano | TRAVO | 3 | trattamento reti non depurate |

| PROV | COD AGG | NOME AGG | NOME COM | PRIOR ITA' | ADEG PREV |
|------|---------|----------------------------------|---------------------|---------------|-------------------------------|
| PC | APC1255 | Quaraglio Inferiore | TRAVO | 3 | trattamento reti non depurate |
| PC | APC1342 | Quaraglio Superiore | TRAVO | 3 | trattamento reti non depurate |
| PC | APC0542 | Baroni | VERNASCA | 3 | trattamento reti non depurate |
| PC | APC0543 | Bignoni | VERNASCA | 3 | trattamento reti non depurate |
| PC | APC0544 | Silvani rete 2 (ex Borla 2) | VERNASCA | | |
| PC | APC0545 | Silvani rete 3 (ex Borla 3) | VERNASCA | | |
| PC | APC0546 | Bravi di Vezzolacca | VERNASCA | 3 | trattamento reti non depurate |
| PC | APC0548 | Dadomo (Sette Sorelle) | VERNASCA | 3 | trattamento reti non depurate |
| PC | APC0550 | La Rocca | VERNASCA | | |
| PC | APC0551 | Legatti | VERNASCA | 3 | trattamento reti non depurate |
| PC | APC0555 | Muletto Palazzina | VERNASCA | | |
| PC | APC0556 | Poggio Cucchi di Vezzolacca | VERNASCA | | |
| PC | APC0557 | Rosi | VERNASCA | 3 | trattamento reti non depurate |
| PC | APC0558 | Silvani rete 1 (ex Borla 1) | VERNASCA | | |
| PC | APC0559 | Terenza - Ferrai | VERNASCA | 3 | trattamento reti non depurate |
| PC | APC0560 | Trabucchi | VERNASCA | | |
| PC | APC0566 | Vigoleno Ovest rete 1 | VERNASCA | | |
| PC | APC0567 | Vigoleno Est rete 2 | VERNASCA | | |
| PC | APC0868 | Potaroli | VERNASCA | 3 | trattamento reti non depurate |
| PC | APC0872 | Vincini | VERNASCA | | |
| PC | APC0909 | Case Orsi | VERNASCA | | |
| PC | APC1123 | Paolini - Possessione - Simonini | VERNASCA | | |
| PC | APC1216 | San Marco | VERNASCA | | |
| PC | APC1281 | Case Luneto | VERNASCA | 3 | trattamento reti non depurate |
| PC | APC1282 | Casa Mangiavacca | VERNASCA | 3 | trattamento reti non depurate |
| PC | APC1321 | Villa Sala | VERNASCA | 3 | trattamento reti non depurate |
| PC | APC1325 | Gallosi | VERNASCA | 3 | trattamento reti non depurate |
| PC | APC1326 | Franchini | VERNASCA | 3 | trattamento reti non depurate |
| PC | APC1327 | Becchi | VERNASCA | 3 | trattamento reti non depurate |
| PC | APC0569 | Bicchignano | VIGOLZONE | | |
| PC | APC0572 | Chiulano | VIGOLZONE | | |
| PC | APC0573 | Mansano Sopra e di Sotto | VIGOLZONE | | |
| PC | APC1324 | Cantarana di Soarza | VILLANOVA SULL'ARDA | | |
| PC | APC0583 | Cerreto di Zerba | ZERBA | | |
| PC | APC0584 | Codeviglio | ZERBA | | |
| PC | APC0586 | Samboneto | ZERBA | 3 | trattamento reti non depurate |
| PC | APC0587 | Vesimo | ZERBA | | |
| PC | APC0589 | Albareto rete 1 | ZIANO PIACENTINO | 3 | trattamento reti non depurate |
| PC | APC0590 | Albareto rete 2 - Cà del Morino | ZIANO PIACENTINO | 3 | trattamento reti non depurate |
| PC | APC0592 | Badenigo | ZIANO PIACENTINO | 3 | trattamento reti non depurate |
| PC | APC0594 | Calcinara di Ziano Piacentino | ZIANO PIACENTINO | 3 | trattamento reti non depurate |
| PC | APC0596 | Casa Ghezzi | ZIANO PIACENTINO | 3 | trattamento reti non depurate |
| PC | APC0598 | Casa Pallaroni | ZIANO PIACENTINO | 3 | trattamento reti non depurate |
| PC | APC0600 | Case Piccioni | ZIANO PIACENTINO | 3 | trattamento reti non depurate |

| PROV | COD AGG | NOME AGG | NOME COM | PRIOR ITA' | ADEG PREV |
|------|---------|---|------------------|---------------|-------------------------------|
| PC | APC0601 | Croce | ZIANO PIACENTINO | 3 | trattamento reti non depurate |
| PC | APC0603 | Fornello rete 2 | ZIANO PIACENTINO | 3 | trattamento reti non depurate |
| PC | APC0604 | Montalbo - Case Coloni | ZIANO PIACENTINO | 3 | trattamento reti non depurate |
| PC | APC0605 | Montalbo - Case Nuove | ZIANO PIACENTINO | 3 | trattamento reti non depurate |
| PC | APC0606 | Montalbo rete 3 | ZIANO PIACENTINO | | |
| PC | APC0607 | Montalbo rete 4 | ZIANO PIACENTINO | | |
| PC | APC0608 | Montecucco | ZIANO PIACENTINO | 3 | trattamento reti non depurate |
| PC | APC0609 | San Pellegrino | ZIANO PIACENTINO | 3 | trattamento reti non depurate |
| PC | APC0612 | Seminò rete 3 | ZIANO PIACENTINO | 3 | trattamento reti non depurate |
| PC | APC0613 | Vicobarone rete 1 - Via Campo Brek | ZIANO PIACENTINO | 3 | trattamento reti non depurate |
| PC | APC0614 | Vicobarone rete 2 | ZIANO PIACENTINO | 3 | trattamento reti non depurate |
| PC | APC0617 | Vicobarone rete 5 | ZIANO PIACENTINO | 3 | trattamento reti non depurate |
| PC | APC0618 | Vicomarino rete 1 | ZIANO PIACENTINO | 3 | trattamento reti non depurate |
| PC | APC0620 | Vicomarino rete 3 | ZIANO PIACENTINO | 3 | trattamento reti non depurate |
| PC | APC0622 | Vicomarino rete 5 | ZIANO PIACENTINO | | |
| PC | APC0623 | Vicomarino rete 6 | ZIANO PIACENTINO | 3 | trattamento reti non depurate |
| PC | APC0630 | San Pellegrino - Zona Artigianale | ZIANO PIACENTINO | | |
| PC | APC1124 | Vicobarone rete 6 | ZIANO PIACENTINO | 3 | trattamento reti non depurate |
| PC | APC0403 | Cà dei Pisani - Costa dei Maini di Trevozzo | ALTA VAL TIDONE | | |
| PC | APC0405 | Case Mossi di Strà | ALTA VAL TIDONE | | |
| PC | APC0406 | Case Roveda di Strà | ALTA VAL TIDONE | 3 | trattamento reti non depurate |
| PC | APC0408 | I Ronchi di Trebecco | ALTA VAL TIDONE | | |
| PC | APC0410 | Sala Mandelli | ALTA VAL TIDONE | 3 | trattamento reti non depurate |
| PC | APC0411 | Seguzzone Est | ALTA VAL TIDONE | 3 | trattamento reti non depurate |
| PC | APC0412 | Seguzzone Ovest | ALTA VAL TIDONE | 3 | trattamento reti non depurate |
| PC | APC0413 | Stadera Nord | ALTA VAL TIDONE | 3 | trattamento reti non depurate |
| PC | APC0414 | Stadera Sud | ALTA VAL TIDONE | | |
| PC | APC0416 | Tassara | ALTA VAL TIDONE | | |
| PC | APC0421 | Verago | ALTA VAL TIDONE | | |
| PC | APC0457 | Brevi | ALTA VAL TIDONE | 3 | trattamento reti non depurate |
| PC | APC0459 | Busseto Sud | ALTA VAL TIDONE | 3 | trattamento reti non depurate |
| PC | APC0460 | Caprile | ALTA VAL TIDONE | 3 | trattamento reti non depurate |
| PC | APC0461 | Casa Marconi | ALTA VAL TIDONE | 3 | trattamento reti non depurate |
| PC | APC0464 | Casella di Pecorara | ALTA VAL TIDONE | 3 | trattamento reti non depurate |
| PC | APC0465 | Cicogni Nord | ALTA VAL TIDONE | 3 | trattamento reti non depurate |
| PC | APC0471 | Morasco rete 1 | ALTA VAL TIDONE | 3 | trattamento reti non depurate |
| PC | APC0474 | Case Piscina | ALTA VAL TIDONE | 3 | trattamento reti non depurate |
| PC | APC0478 | Praticchia | ALTA VAL TIDONE | 3 | trattamento reti non depurate |
| PC | APC0479 | Prelevara | ALTA VAL TIDONE | 3 | trattamento reti non depurate |
| PC | APC0480 | Roncaglie Sopra | ALTA VAL TIDONE | 3 | trattamento reti non depurate |
| PC | APC0481 | Roncaglie Sotto | ALTA VAL TIDONE | 3 | trattamento reti non depurate |
| PC | APC0636 | Peschiera Ovest - Vallerenzo Ovest | ALTA VAL TIDONE | 3 | trattamento reti non depurate |

| PROV | COD AGG | NOME AGG | NOME COM | PRIORITA' | ADEG PREV |
|------|---------|-------------------------------------|-----------------|-----------|-------------------------------|
| PC | APC1014 | Casa Galvani - Casa Carosi | ALTA VAL TIDONE | | |
| PC | APC1015 | Casa Rivoltini | ALTA VAL TIDONE | | |
| PC | APC1016 | Torre Gandini | ALTA VAL TIDONE | 3 | trattamento reti non depurate |
| PC | APC1121 | Morasco rete 2 | ALTA VAL TIDONE | 3 | trattamento reti non depurate |
| PC | APC1122 | Morasco rete 3 | ALTA VAL TIDONE | 3 | trattamento reti non depurate |
| PC | APC1223 | Zerbeto | ALTA VAL TIDONE | | |
| PC | APC1241 | Tassara Sud - Est | ALTA VAL TIDONE | 3 | trattamento reti non depurate |
| PC | APC1276 | Marzonago 2 | ALTA VAL TIDONE | 3 | trattamento reti non depurate |
| PC | APC1294 | Costiola Sud | ALTA VAL TIDONE | 3 | trattamento reti non depurate |
| PC | APC1307 | Case Follini | ALTA VAL TIDONE | 3 | trattamento reti non depurate |
| PC | APC1311 | Casa Perotti 2 | ALTA VAL TIDONE | 3 | trattamento reti non depurate |
| PC | APC1312 | Casa Perotti 1 | ALTA VAL TIDONE | 3 | trattamento reti non depurate |
| PR | APR1281 | La Costa di Gotra - Case Pattonieri | ALBARETO | | |
| PR | APR0058 | Carpana | BARDI | | |
| PR | APR0065 | Pione | BARDI | 3 | trattamento reti non depurate |
| PR | APR0084 | Granere di Santa Giustina | BARDI | | |
| PR | APR0663 | Saliceto di Bardi | BARDI | | |
| PR | APR0091 | Alpe | BEDONIA | 3 | trattamento reti non depurate |
| PR | APR0094 | Anzola A | BEDONIA | 3 | trattamento reti non depurate |
| PR | APR0099 | Romezzano | BEDONIA | 3 | trattamento reti non depurate |
| PR | APR0101 | Casamurata | BEDONIA | | |
| PR | APR0103 | Cornolo | BEDONIA | 3 | trattamento reti non depurate |
| PR | APR0107 | Illica - Draghi | BEDONIA | | |
| PR | APR0108 | Masanti di Sopra | BEDONIA | 3 | trattamento reti non depurate |
| PR | APR0111 | Tomba | BEDONIA | 3 | trattamento reti non depurate |
| PR | APR0113 | Liveglia | BEDONIA | 3 | trattamento reti non depurate |
| PR | APR0115 | Monti | BEDONIA | 3 | trattamento reti non depurate |
| PR | APR0123 | Roccaprebalza | BERCETO | | |
| PR | APR0125 | Tugo | BERCETO | | |
| PR | APR0127 | Corchia | BERCETO | | |
| PR | APR0129 | Valbona | BERCETO | | |
| PR | APR0131 | Preda | BERCETO | | |
| PR | APR0133 | Lozzola | BERCETO | | |
| PR | APR0134 | Boschi di Berceto | BERCETO | | |
| PR | APR0135 | Pagazzano | BERCETO | | |
| PR | APR0136 | Tra la Riva | BERCETO | | |
| PR | APR0137 | Pietramogolana | BERCETO | | |
| PR | APR0509 | Banzola | BERCETO | | |
| PR | APR0619 | Case Pesci | BERCETO | | |
| PR | APR0634 | Casa Dolfi | BERCETO | | |
| PR | APR0958 | Case Fassoli di Pietramogolana | BERCETO | | |
| PR | APR0971 | Costa di Casaselvatica | BERCETO | | |
| PR | APR0987 | Fugazzolo sotto | BERCETO | | |

| PROV | COD AGG | NOME AGG | NOME COM | PRIOR ITA' | ADEG PREV |
|------|---------|--------------------------|-------------------|---------------|-------------------------------|
| PR | APR0993 | La Cambrina | BERCETO | | |
| PR | APR1035 | Scorza di Pietramogolana | BERCETO | | |
| PR | APR1046 | Tra la Costa di Berceto | BERCETO | | |
| PR | APR1436 | Area Cattaia | BERCETO | | |
| PR | APR1439 | Calamello | BERCETO | | |
| PR | APR1440 | Case Lesti di Bergotto | BERCETO | | |
| PR | APR1442 | Pellerzo di Bergotto | BERCETO | | |
| PR | APR0144 | Orsi | BORE | 3 | verifica capacità depurativa |
| PR | APR0145 | Zani | BORE | | |
| PR | APR0146 | Zermani | BORE | 3 | trattamento reti non depurate |
| PR | APR0150 | Ralli | BORE | | |
| PR | APR0969 | Caferri - Rondanini | BORE | | |
| PR | APR0948 | Ca' Pifferi | BORGO VAL DI TARO | | |
| PR | APR1010 | Ostia Scuola | BORGO VAL DI TARO | | |
| PR | APR0162 | Ravarano | CALESTANO | | |
| PR | APR0164 | Vallerano | CALESTANO | | |
| PR | APR0169 | Ramiano | CALESTANO | | |
| PR | APR0170 | Castello di Ravarano | CALESTANO | | |
| PR | APR0171 | Montale di Calestano | CALESTANO | | |
| PR | APR0172 | Chiastre | CALESTANO | | |
| PR | APR0174 | Ronzano | CALESTANO | | |
| PR | APR0176 | Borsano | CALESTANO | | |
| PR | APR0203 | Signatico | CORNIGLIO | 3 | trattamento reti non depurate |
| PR | APR0204 | Sauna | CORNIGLIO | 3 | trattamento reti non depurate |
| PR | APR0205 | Cirone | CORNIGLIO | 3 | trattamento reti non depurate |
| PR | APR0207 | Braia | CORNIGLIO | 3 | trattamento reti non depurate |
| PR | APR0208 | Sivizzo | CORNIGLIO | 3 | trattamento reti non depurate |
| PR | APR0209 | Agna | CORNIGLIO | 3 | trattamento reti non depurate |
| PR | APR0210 | Prella | CORNIGLIO | 3 | trattamento reti non depurate |
| PR | APR0211 | Staiola | CORNIGLIO | 3 | trattamento reti non depurate |
| PR | APR0212 | Sesta Inferiore | CORNIGLIO | 3 | trattamento reti non depurate |
| PR | APR0213 | Canetolo | CORNIGLIO | 3 | trattamento reti non depurate |
| PR | APR0214 | Ca' Pussini | CORNIGLIO | 3 | trattamento reti non depurate |
| PR | APR0215 | Marra | CORNIGLIO | 3 | trattamento reti non depurate |
| PR | APR0217 | Lago | CORNIGLIO | 3 | trattamento reti non depurate |
| PR | APR0218 | Villula - Case Riva | CORNIGLIO | 3 | trattamento reti non depurate |
| PR | APR0219 | Curatico San Rocco | CORNIGLIO | 3 | trattamento reti non depurate |
| PR | APR0220 | Vestana Inferiore | CORNIGLIO | 3 | trattamento reti non depurate |
| PR | APR0221 | Rivalba | CORNIGLIO | 3 | trattamento reti non depurate |
| PR | APR0223 | Sesta Superiore | CORNIGLIO | 3 | trattamento reti non depurate |
| PR | APR0224 | Vesta | CORNIGLIO | 3 | trattamento reti non depurate |
| PR | APR0225 | Bellasola | CORNIGLIO | 3 | trattamento reti non depurate |
| PR | APR0226 | Mossale Superiore | CORNIGLIO | 3 | trattamento reti non depurate |
| PR | APR0228 | Mossale Inferiore | CORNIGLIO | 3 | trattamento reti non depurate |

| PROV | COD AGG | NOME AGG | NOME COM | PRIORITA' | ADEG PREV |
|------|---------|-------------------------------------|---------------------|-----------|-------------------------------|
| PR | APR0230 | Roccaferrara di sotto - Case Mattei | CORNIGLIO | 3 | trattamento reti non depurate |
| PR | APR0231 | Castelbocco | CORNIGLIO | 3 | trattamento reti non depurate |
| PR | APR0312 | Miano | CORNIGLIO | 3 | trattamento reti non depurate |
| PR | APR0487 | Grammatica | CORNIGLIO | 3 | trattamento reti non depurate |
| PR | APR0515 | Case Pellinghelli | CORNIGLIO | 3 | trattamento reti non depurate |
| PR | APR0518 | Costa Venturina | CORNIGLIO | 3 | trattamento reti non depurate |
| PR | APR1097 | Carzago | CORNIGLIO | 3 | trattamento reti non depurate |
| PR | APR1146 | Graiana Castello | CORNIGLIO | 3 | trattamento reti non depurate |
| PR | APR1147 | Graiana Chiesa | CORNIGLIO | 3 | trattamento reti non depurate |
| PR | APR1156 | La Moretta | CORNIGLIO | 3 | trattamento reti non depurate |
| PR | APR1185 | Polita | CORNIGLIO | 3 | trattamento reti non depurate |
| PR | APR1291 | Rividulano | CORNIGLIO | 3 | trattamento reti non depurate |
| PR | APR1303 | Brea | CORNIGLIO | 3 | trattamento reti non depurate |
| PR | APR1457 | Costa di Bosco | CORNIGLIO | 3 | trattamento reti non depurate |
| PR | APR1459 | Vestana Superiore | CORNIGLIO | 3 | trattamento reti non depurate |
| PR | APR1496 | Casatico Nord | FELINO | 3 | trattamento reti non depurate |
| PR | APR0237 | Rimale | FIDENZA | | |
| PR | APR0540 | Bastelli | FIDENZA | | |
| PR | APR0506 | Case Borgheggiani | FORNOVO DI TARO | | |
| PR | APR0244 | Casatico | LANGHIRANO | 3 | trattamento reti non depurate |
| PR | APR0247 | Goiano di Langhirano | LANGHIRANO | | |
| PR | APR0248 | Antesica | LANGHIRANO | | |
| PR | APR0251 | Vidiana | LANGHIRANO | | |
| PR | APR0252 | Cattabiano | LANGHIRANO | | |
| PR | APR0253 | Tordenaso | LANGHIRANO | | |
| PR | APR0932 | Berzola | LANGHIRANO | | |
| PR | APR1018 | Quinzano di sotto | LANGHIRANO | | |
| PR | APR1024 | Roncigliano | LANGHIRANO | | |
| PR | APR1091 | Caccianaso | LANGHIRANO | 3 | trattamento reti non depurate |
| PR | APR1434 | Strognano Madonnina | LANGHIRANO | 3 | trattamento reti non depurate |
| PR | APR1458 | Cozzano Est (Case Ferri) | LANGHIRANO | | |
| PR | APR1460 | Antesica Superiore | LANGHIRANO | 3 | trattamento reti non depurate |
| PR | APR1461 | Casatico Sud | LANGHIRANO | | |
| PR | APR1462 | Quinzano - Strada della Giarella | LANGHIRANO | 3 | trattamento reti non depurate |
| PR | APR1463 | Quinzano di Sopra Inferiore | LANGHIRANO | 3 | trattamento reti non depurate |
| PR | APR1485 | Monticello | LANGHIRANO | 3 | trattamento reti non depurate |
| PR | APR1486 | La Badia | LANGHIRANO | 3 | trattamento reti non depurate |
| PR | APR1499 | Lavaccio | LANGHIRANO | 3 | trattamento reti non depurate |
| PR | APR0260 | Fossola Nord | LESIGNANO DE' BAGNI | | |
| PR | APR0261 | San Michele Cavana | LESIGNANO DE' BAGNI | | |
| PR | APR0264 | Rivalta | LESIGNANO DE' BAGNI | 3 | trattamento reti non depurate |
| PR | APR0265 | Cavirano | LESIGNANO DE' BAGNI | | |
| PR | APR0266 | Faviano di Sotto | LESIGNANO DE' BAGNI | | |
| PR | APR0597 | Faviano di Sopra | LESIGNANO DE' BAGNI | | |

| PROV | COD AGG | NOME AGG | NOME COM | PRIORITA' | ADEG PREV |
|------|---------|---------------------------------|-----------------------|-----------|-------------------------------|
| PR | APR0598 | Il Fienile | LESIGNANO DE' BAGNI | 3 | trattamento reti non depurate |
| PR | APR1316 | Saliceto di Lesignano de' Bagni | LESIGNANO DE' BAGNI | 3 | trattamento reti non depurate |
| PR | APR1464 | Cevola | LESIGNANO DE' BAGNI | 3 | trattamento reti non depurate |
| PR | APR1466 | Case Moretti | LESIGNANO DE' BAGNI | 3 | trattamento reti non depurate |
| PR | APR1487 | Saide | LESIGNANO DE' BAGNI | 3 | trattamento reti non depurate |
| PR | APR0268 | Roccalanzona | MEDESANO | | |
| PR | APR1488 | Case Marcantonio | MEDESANO | 3 | trattamento reti non depurate |
| PR | APR1489 | Medesano rete I | MEDESANO | 3 | trattamento reti non depurate |
| PR | APR0007 | Rigoso A | MONCHIO DELLE CORTI | | |
| PR | APR0270 | Vecciatica | MONCHIO DELLE CORTI | | |
| PR | APR0271 | Lugagnano Superiore | MONCHIO DELLE CORTI | 3 | trattamento reti non depurate |
| PR | APR0272 | Cozzanello | MONCHIO DELLE CORTI | | |
| PR | APR0273 | Lugagnano Inferiore | MONCHIO DELLE CORTI | 3 | trattamento reti non depurate |
| PR | APR0275 | Ceda | MONCHIO DELLE CORTI | 3 | trattamento reti non depurate |
| PR | APR0276 | Riana | MONCHIO DELLE CORTI | | |
| PR | APR0277 | Aneta | MONCHIO DELLE CORTI | | |
| PR | APR0486 | Ponte Lugagnano | MONCHIO DELLE CORTI | 3 | trattamento reti non depurate |
| PR | APR0545 | Antria di Monchio delle Corti | MONCHIO DELLE CORTI | 3 | trattamento reti non depurate |
| PR | APR0562 | Prato di Monchio delle Corti | MONCHIO DELLE CORTI | 3 | trattamento reti non depurate |
| PR | APR0564 | Trincera | MONCHIO DELLE CORTI | 3 | trattamento reti non depurate |
| PR | APR1433 | Rigoso B | MONCHIO DELLE CORTI | | |
| PR | APR1490 | Valditacca Cimitero | MONCHIO DELLE CORTI | 3 | trattamento reti non depurate |
| PR | APR1491 | Fornace Ricci | MONCHIO DELLE CORTI | 3 | trattamento reti non depurate |
| PR | APR0859 | Tre Fiumi | MONTECHIARUGOLO | 3 | trattamento reti non depurate |
| PR | APR1492 | San Geminiano (case sparse) | MONTECHIARUGOLO | 3 | trattamento reti non depurate |
| PR | APR0289 | Corticone | NEVIANO DEGLI ARDUINI | | |
| PR | APR0290 | Vezzano | NEVIANO DEGLI ARDUINI | | |
| PR | APR0292 | Sasso | NEVIANO DEGLI ARDUINI | | |
| PR | APR0294 | Case Penuzzi | NEVIANO DEGLI ARDUINI | | |
| PR | APR0295 | Vico di Mediano | NEVIANO DEGLI ARDUINI | | |
| PR | APR0296 | Lodrignano | NEVIANO DEGLI ARDUINI | | |
| PR | APR0297 | Case Pains | NEVIANO DEGLI ARDUINI | | |
| PR | APR0298 | Lupazzano | NEVIANO DEGLI ARDUINI | 3 | trattamento reti non depurate |
| PR | APR0299 | Magrignano | NEVIANO DEGLI ARDUINI | | |
| PR | APR0300 | Mizone | NEVIANO DEGLI ARDUINI | | |
| PR | APR0301 | Montroni | NEVIANO DEGLI ARDUINI | | |
| PR | APR0302 | Mussatico | NEVIANO DEGLI ARDUINI | | |
| PR | APR0303 | La Bricola | NEVIANO DEGLI ARDUINI | | |
| PR | APR0305 | Monte di Mediano | NEVIANO DEGLI ARDUINI | | |
| PR | APR0306 | Scorcoro di Bazzano | NEVIANO DEGLI ARDUINI | | |
| PR | APR0308 | Antreola | NEVIANO DEGLI ARDUINI | | |
| PR | APR0309 | Case Bodini | NEVIANO DEGLI ARDUINI | | |
| PR | APR0310 | Romazza | NEVIANO DEGLI ARDUINI | | |
| PR | APR0311 | Neda | NEVIANO DEGLI ARDUINI | | |

| PROV | COD AGG | NOME AGG | NOME COM | PRIORITA' | ADEG PREV |
|------|---------|-----------------------------------|-----------------------|-----------|-------------------------------|
| PR | APR0314 | Montetenero | NEVIANO DEGLI ARDUINI | | |
| PR | APR0865 | Monchio | NEVIANO DEGLI ARDUINI | | |
| PR | APR0866 | Piazza di Mediano | NEVIANO DEGLI ARDUINI | | |
| PR | APR0928 | Altavilla | NEVIANO DEGLI ARDUINI | | |
| PR | APR0954 | Case Buonaparte | NEVIANO DEGLI ARDUINI | | |
| PR | APR0966 | Cavandola | NEVIANO DEGLI ARDUINI | | |
| PR | APR1006 | Montezebio | NEVIANO DEGLI ARDUINI | | |
| PR | APR1012 | Pezzalunga | NEVIANO DEGLI ARDUINI | | |
| PR | APR1054 | Verola | NEVIANO DEGLI ARDUINI | | |
| PR | APR1276 | Coste di Urzano - Case Bedi | NEVIANO DEGLI ARDUINI | | |
| PR | APR1326 | Le Rette | NEVIANO DEGLI ARDUINI | | |
| PR | APR1332 | La Fornace | NEVIANO DEGLI ARDUINI | | |
| PR | APR1353 | Braglia di Scurano | NEVIANO DEGLI ARDUINI | | |
| PR | APR1387 | CASTELMOZZANO | NEVIANO DEGLI ARDUINI | | |
| PR | APR1432 | Prada | NEVIANO DEGLI ARDUINI | | |
| PR | APR1467 | Lodrignano B | NEVIANO DEGLI ARDUINI | 3 | trattamento reti non depurate |
| PR | APR1470 | Ravetolo - Saliceto | NEVIANO DEGLI ARDUINI | 3 | trattamento reti non depurate |
| PR | APR1483 | Campora Castagneto | NEVIANO DEGLI ARDUINI | 3 | trattamento reti non depurate |
| PR | APR1495 | Ca Garina | NEVIANO DEGLI ARDUINI | 3 | trattamento reti non depurate |
| PR | APR0321 | Valcieca | PALANZANO | | |
| PR | APR0323 | Nirone | PALANZANO | | |
| PR | APR0325 | Caneto | PALANZANO | | |
| PR | APR0328 | Zibana | PALANZANO | | |
| PR | APR0329 | Lalatta | PALANZANO | | |
| PR | APR0331 | Ruzzano | PALANZANO | | |
| PR | APR0332 | Celso | PALANZANO | | |
| PR | APR0333 | Trevignano A | PALANZANO | | |
| PR | APR0334 | Sommo Groppo | PALANZANO | | |
| PR | APR0335 | La Valle di Ruzzano | PALANZANO | | |
| PR | APR0990 | Corniana di Palanzano | PALANZANO | | |
| PR | APR1246 | Trevignano B | PALANZANO | 3 | trattamento reti non depurate |
| PR | APR1425 | Palanzano B | PALANZANO | | |
| PR | APR1426 | Ranzano A | PALANZANO | | |
| PR | APR0339 | Berzieri | PELLEGRINO PARMENSE | | |
| PR | APR0344 | Ceriatto Lobbia B | PELLEGRINO PARMENSE | | |
| PR | APR0345 | Santini | PELLEGRINO PARMENSE | | |
| PR | APR0779 | Castellaro di Pellegrino Parmense | PELLEGRINO PARMENSE | 3 | verifica capacità depurativa |
| PR | APR0876 | Mariano Case-dell'Asta | PELLEGRINO PARMENSE | | |
| PR | APR0957 | Case Cavallo | PELLEGRINO PARMENSE | | |
| PR | APR1052 | Varone | PELLEGRINO PARMENSE | | |
| PR | APR0755 | Bottione | SOLIGNANO | | |
| PR | APR0759 | Masereto | SOLIGNANO | 3 | trattamento reti non depurate |
| PR | APR1060 | Zibel | SOLIGNANO | | |
| PR | APR0376 | Palmia A | TERENZO | | |

| PROV | COD AGG | NOME AGG | NOME COM | PRIORITA' | ADEG PREV |
|------|---------|---------------------------------|-------------------|-----------|-------------------------------|
| PR | APR0377 | Bardone | TERENZO | | |
| PR | APR0378 | Corniana di Terenzo | TERENZO | | |
| PR | APR0379 | Puilio-Lughero | TERENZO | | |
| PR | APR0382 | Fagiano - Castello | TERENZO | | |
| PR | APR0383 | Selva Grossa | TERENZO | | |
| PR | APR0384 | Case Castellani | TERENZO | | |
| PR | APR0386 | Viola | TERENZO | | |
| PR | APR0947 | Ca' Sana | TERENZO | | |
| PR | APR1068 | Casarola di Terenzo | TERENZO | | |
| PR | APR1424 | Cassio C - Chiesa | TERENZO | | |
| PR | APR1437 | Villaggio Prinzera | TERENZO | | |
| PR | APR0397 | Casola - Sternoldo | TIZZANO VAL PARMA | 3 | trattamento reti non depurate |
| PR | APR0399 | Anzolla | TIZZANO VAL PARMA | | |
| PR | APR0400 | Musiara Inferiore | TIZZANO VAL PARMA | 3 | trattamento reti non depurate |
| PR | APR0401 | Groppizioso | TIZZANO VAL PARMA | 3 | trattamento reti non depurate |
| PR | APR0402 | Casa Galvana | TIZZANO VAL PARMA | | |
| PR | APR0406 | Treviglio | TIZZANO VAL PARMA | | |
| PR | APR0726 | Madurera | TIZZANO VAL PARMA | 3 | trattamento reti non depurate |
| PR | APR0770 | Antognola | TIZZANO VAL PARMA | | |
| PR | APR0951 | Carobbio ovest | TIZZANO VAL PARMA | | |
| PR | APR1067 | Gropo di Tizzano Val Parma | TIZZANO VAL PARMA | | |
| PR | APR1096 | Carobbio est | TIZZANO VAL PARMA | 3 | trattamento reti non depurate |
| PR | APR1135 | Fontanafredda | TIZZANO VAL PARMA | 3 | trattamento reti non depurate |
| PR | APR1152 | Isola | TIZZANO VAL PARMA | 3 | trattamento reti non depurate |
| PR | APR1493 | Pratolungo (case sparse) | TIZZANO VAL PARMA | 3 | trattamento reti non depurate |
| PR | APR1494 | Lagrimone Case Brolli | TIZZANO VAL PARMA | 3 | trattamento reti non depurate |
| PR | APR1497 | Madurera rete 1 | TIZZANO VAL PARMA | 3 | trattamento reti non depurate |
| PR | APR0943 | Breva Tosini Goreto di Tarsogno | TORNOLO | | |
| PR | APR1031 | San Rocco di Tarsogno | TORNOLO | | |
| PR | APR1034 | Santarelli | TORNOLO | 3 | verifica capacità depurativa |
| PR | APR1474 | Tornolo Municipio | TORNOLO | 3 | trattamento reti non depurate |
| PR | APR0425 | Sivizzano di Traversetolo | TRAVERSETOLO | | |
| PR | APR0429 | Borgo Bottone - Vignale rete 3 | TRAVERSETOLO | | |
| PR | APR0955 | Case Campagna - segnale | TRAVERSETOLO | | |
| PR | APR1002 | Melegazzi | TRAVERSETOLO | | |
| PR | APR1428 | Bannone - Casinetto | TRAVERSETOLO | | |
| PR | APR1429 | Cazzola di Traversetolo Est | TRAVERSETOLO | | |
| PR | APR0435 | Rovina di Valmozzola | VALMOZZOLA | | |
| PR | APR0438 | Tessi | VALMOZZOLA | 3 | verifica capacità depurativa |
| PR | APR0442 | Roncotasco | VALMOZZOLA | 3 | verifica capacità depurativa |
| PR | APR0443 | Castoglio | VALMOZZOLA | 3 | verifica capacità depurativa |
| PR | APR0445 | Rovere | VALMOZZOLA | | |
| PR | APR0447 | Gropo San Siro | VALMOZZOLA | 3 | verifica capacità depurativa |
| PR | APR0936 | Bondi | VALMOZZOLA | | |

| PROV | COD AGG | NOME AGG | NOME COM | PRIOR ITA' | ADEG PREV |
|------|---------|----------------------------------|---------------------|---------------|-------------------------------|
| PR | APR0970 | Corrieri | VALMOZZOLA | | |
| PR | APR0972 | Costa S.Siro | VALMOZZOLA | | |
| PR | APR1009 | Oppiedolo | VALMOZZOLA | | |
| PR | APR1030 | San Martino - Borella | VALMOZZOLA | | |
| PR | APR1049 | Valle - Baghetti | VALMOZZOLA | | |
| PR | APR1050 | Valle di Mariano | VALMOZZOLA | | |
| PR | APR1053 | Vei di Branzone | VALMOZZOLA | | |
| PR | APR0453 | Pianelli | VARANO DE' MELEGARI | | |
| PR | APR0455 | Le Aie | VARANO DE' MELEGARI | | |
| PR | APR0973 | Costa Vianino | VARANO DE' MELEGARI | | |
| PR | APR1004 | Molino Fogliano | VARANO DE' MELEGARI | | |
| PR | APR0460 | Lagadello | VARSI | | |
| PR | APR0462 | Contile | VARSI | | |
| PR | APR0464 | Tognoni | VARSI | | |
| PR | APR0466 | Libbia Sopra | VARSI | 3 | trattamento reti non depurate |
| PR | APR0467 | Rocca Vecchia | VARSI | | |
| PR | APR0471 | Libbia Sotto | VARSI | | |
| PR | APR0472 | Corticella | VARSI | | |
| PR | APR0984 | Fiassoni | VARSI | | |
| PR | APR0994 | Lamberti | VARSI | | |
| PR | APR0370 | Enzano | SORBOLO MEZZANI | 3 | trattamento reti non depurate |
| RE | ARE0264 | Gavia | BAISO | | |
| RE | ARE0352 | Piola | BAISO | | |
| RE | ARE0420 | San Romano Chiesa | BAISO | | |
| RE | ARE0460 | Carano | BAISO | | |
| RE | ARE0610 | Cassinago | BAISO | | |
| RE | ARE0772 | Ca' Talami | BAISO | | |
| RE | ARE0804 | Baiso - Cà Tresinaro | BAISO | | |
| RE | ARE0851 | Borgo Visignolo 2 | BAISO | 3 | trattamento reti non depurate |
| RE | ARE0864 | Borgo Visignolo 1 | BAISO | 3 | trattamento reti non depurate |
| RE | ARE0936 | Baiso Castello | BAISO | | |
| RE | ARE0473 | Cantone Svizzero | BRESCELLO | | |
| RE | ARE0767 | Tre Ponti | BRESCELLO | 3 | trattamento reti non depurate |
| RE | ARE0805 | Brescia - Borgosopra - Via Breda | BRESCELLO | | |
| RE | ARE0824 | Ghiarole - Via Pazzaglia | BRESCELLO | | |
| RE | ARE0850 | Strada Viarolo 1 | BRESCELLO | 3 | trattamento reti non depurate |
| RE | ARE0198 | Velluciana | CARPINETI | | |
| RE | ARE0245 | Savognatica | CARPINETI | | |
| RE | ARE0263 | Riana | CARPINETI | | |
| RE | ARE0267 | Campovecchio | CARPINETI | | |
| RE | ARE0290 | Villa di Carpineti | CARPINETI | | |
| RE | ARE0336 | Iatica | CARPINETI | | |
| RE | ARE0365 | Branciglia | CARPINETI | | |
| RE | ARE0411 | Le Casette | CARPINETI | | |

| PROV | COD AGG | NOME AGG | NOME COM | PRIOR ITA' | ADEG PREV |
|------|---------|---------------------------------------|----------------------|---------------|-------------------------------|
| RE | ARE0432 | Spignana | CARPINETI | | |
| RE | ARE0443 | Pontone | CARPINETI | 3 | trattamento reti non depurate |
| RE | ARE0469 | Ceriola | CARPINETI | | |
| RE | ARE0497 | Tincana | CARPINETI | | |
| RE | ARE0564 | Bera | CARPINETI | | |
| RE | ARE0567 | Costa di Iatica | CARPINETI | | |
| RE | ARE0569 | Saccaggio | CARPINETI | 3 | trattamento reti non depurate |
| RE | ARE0605 | Ca' Morelli | CARPINETI | | |
| RE | ARE0646 | Onfiano | CARPINETI | 3 | trattamento reti non depurate |
| RE | ARE0713 | Ansagna | CARPINETI | | |
| RE | ARE0807 | Borago | CARPINETI | | |
| RE | ARE0808 | Tapognana | CARPINETI | | |
| RE | ARE0809 | Vignola di Carpineti | CARPINETI | | |
| RE | ARE0816 | Cà Pietro di Carpineti | CARPINETI | | |
| RE | ARE0904 | Mulino di Villaprara | CARPINETI | | |
| RE | ARE0911 | I Boschi di Coliolla | CARPINETI | 3 | trattamento reti non depurate |
| RE | ARE0912 | Via Castello delle Carpinete | CARPINETI | 3 | trattamento reti non depurate |
| RE | ARE0833 | Ca de Guidetti via statutaria 61 | CASALGRANDE | 3 | trattamento reti non depurate |
| RE | ARE0856 | Via Ca del Miele 8 | CASALGRANDE | 3 | trattamento reti non depurate |
| RE | ARE0164 | Costaferrata | CASINA | | |
| RE | ARE0171 | Barazzone | CASINA | | |
| RE | ARE0184 | Montale | CASINA | | |
| RE | ARE0215 | Crocicchio | CASINA | | |
| RE | ARE0248 | Villa Bonini | CASINA | | |
| RE | ARE0277 | Boschi di Casina | CASINA | 3 | trattamento reti non depurate |
| RE | ARE0306 | Beleo | CASINA | | |
| RE | ARE0358 | Braglio | CASINA | | |
| RE | ARE0366 | Strada - Fabbrica | CASINA | 3 | verifica capacità depurativa |
| RE | ARE0367 | Giandeto Straduzzi | CASINA | | |
| RE | ARE0386 | Trinita' | CASINA | | |
| RE | ARE0444 | Casetico | CASINA | | |
| RE | ARE0516 | Casaleo | CASINA | | |
| RE | ARE0799 | Rovetto | CASINA | | |
| RE | ARE0810 | Pollecchia | CASINA | | |
| RE | ARE0848 | Stropeda-via località stropeda 4/1 | CASINA | 3 | trattamento reti non depurate |
| RE | ARE0913 | Costaferrara rete 2 | CASINA | 3 | trattamento reti non depurate |
| RE | ARE0946 | Montale di Sotto | CASINA | 3 | trattamento reti non depurate |
| RE | ARE0376 | Ca' de Grimaldi | CASTELLARANO | | |
| RE | ARE0884 | Via Boccaccio | CASTELNOVO DI SOTTO | 3 | trattamento reti non depurate |
| RE | ARE0885 | Via Fontanese 2 | CASTELNOVO DI SOTTO | 3 | trattamento reti non depurate |
| RE | ARE0144 | Felinamata | CASTELNOVO NE' MONTI | 3 | trattamento reti non depurate |
| RE | ARE0163 | Roncroffio | CASTELNOVO NE' MONTI | 3 | trattamento reti non depurate |
| RE | ARE0197 | Terminaccio | CASTELNOVO NE' MONTI | 3 | trattamento reti non depurate |
| RE | ARE0218 | Cerreto | CASTELNOVO NE' MONTI | 3 | trattamento reti non depurate |

| PROV | COD AGG | NOME AGG | NOME COM | PRIOR ITA' | ADEG PREV |
|------|---------|--|----------------------|---------------|-------------------------------|
| RE | ARE0219 | Gombio | CASTELNOVO NE' MONTI | 3 | trattamento reti non depurate |
| RE | ARE0280 | Mozzola | CASTELNOVO NE' MONTI | 3 | trattamento reti non depurate |
| RE | ARE0281 | Monchio | CASTELNOVO NE' MONTI | 3 | trattamento reti non depurate |
| RE | ARE0293 | Bondolo | CASTELNOVO NE' MONTI | | |
| RE | ARE0300 | Bora del Musso | CASTELNOVO NE' MONTI | 3 | trattamento reti non depurate |
| RE | ARE0309 | Monteduro | CASTELNOVO NE' MONTI | 3 | trattamento reti non depurate |
| RE | ARE0323 | Capanna | CASTELNOVO NE' MONTI | 3 | trattamento reti non depurate |
| RE | ARE0327 | Regnola | CASTELNOVO NE' MONTI | 3 | trattamento reti non depurate |
| RE | ARE0328 | Ca' di Scatola | CASTELNOVO NE' MONTI | 3 | trattamento reti non depurate |
| RE | ARE0359 | Pregheffio | CASTELNOVO NE' MONTI | 3 | trattamento reti non depurate |
| RE | ARE0379 | Bellessere | CASTELNOVO NE' MONTI | 3 | trattamento reti non depurate |
| RE | ARE0388 | Virola | CASTELNOVO NE' MONTI | 3 | trattamento reti non depurate |
| RE | ARE0472 | Soraggio | CASTELNOVO NE' MONTI | 3 | trattamento reti non depurate |
| RE | ARE0481 | Pioppella | CASTELNOVO NE' MONTI | 3 | trattamento reti non depurate |
| RE | ARE0490 | Pietrebianche | CASTELNOVO NE' MONTI | 3 | trattamento reti non depurate |
| RE | ARE0494 | Rio | CASTELNOVO NE' MONTI | 3 | trattamento reti non depurate |
| RE | ARE0556 | Vologno di Sotto | CASTELNOVO NE' MONTI | 3 | trattamento reti non depurate |
| RE | ARE0576 | Zugognago | CASTELNOVO NE' MONTI | 3 | trattamento reti non depurate |
| RE | ARE0579 | Monte Castagneto | CASTELNOVO NE' MONTI | 3 | trattamento reti non depurate |
| RE | ARE0581 | Castagnedolo | CASTELNOVO NE' MONTI | 3 | trattamento reti non depurate |
| RE | ARE0593 | Case di Sopra | CASTELNOVO NE' MONTI | 3 | trattamento reti non depurate |
| RE | ARE0630 | Ronchi di Castelnovo Ne' Monti | CASTELNOVO NE' MONTI | 3 | trattamento reti non depurate |
| RE | ARE0640 | Ca' del Grosso | CASTELNOVO NE' MONTI | 3 | trattamento reti non depurate |
| RE | ARE0661 | Parisola | CASTELNOVO NE' MONTI | 3 | trattamento reti non depurate |
| RE | ARE0677 | Cà di Guerra 2 Via Sozzi 32 | CASTELNOVO NE' MONTI | 3 | trattamento reti non depurate |
| RE | ARE0678 | Castelnovo ne' Monti - ZA La Mapriana | CASTELNOVO NE' MONTI | 3 | trattamento reti non depurate |
| RE | ARE0679 | Castelnovo ne' Monti - Via Sozzi 60 | CASTELNOVO NE' MONTI | 3 | trattamento reti non depurate |
| RE | ARE0691 | Ca' di Regnola | CASTELNOVO NE' MONTI | 3 | trattamento reti non depurate |
| RE | ARE0743 | Ginepreto | CASTELNOVO NE' MONTI | 3 | trattamento reti non depurate |
| RE | ARE0758 | Sassocanino | CASTELNOVO NE' MONTI | 3 | trattamento reti non depurate |
| RE | ARE0842 | Le Grotte-Boaro (Via Martiri di Legoreccio) | CASTELNOVO NE' MONTI | 3 | trattamento reti non depurate |
| RE | ARE0843 | Fariolo 1 via Fariolo 70 | CASTELNOVO NE' MONTI | 3 | trattamento reti non depurate |
| RE | ARE0844 | Ca di Guerra 1 | CASTELNOVO NE' MONTI | 3 | trattamento reti non depurate |
| RE | ARE0845 | Ca del Buco | CASTELNOVO NE' MONTI | 3 | trattamento reti non depurate |
| RE | ARE0846 | Bocedre | CASTELNOVO NE' MONTI | 3 | trattamento reti non depurate |
| RE | ARE0847 | Bellaria via Matilde di Canossa | CASTELNOVO NE' MONTI | 3 | trattamento reti non depurate |
| RE | ARE0854 | Rivolvecchio | CASTELNOVO NE' MONTI | 3 | trattamento reti non depurate |
| RE | ARE0855 | Croce - Via Alpini 11 | CASTELNOVO NE' MONTI | 3 | trattamento reti non depurate |
| RE | ARE0862 | Vezzolo di Casino | CASTELNOVO NE' MONTI | 3 | trattamento reti non depurate |
| RE | ARE0876 | Palareto via Tegge 41 | CASTELNOVO NE' MONTI | 3 | trattamento reti non depurate |
| RE | ARE0878 | Otto Salici | CASTELNOVO NE' MONTI | 3 | trattamento reti non depurate |
| RE | ARE0886 | Tavernelle | CASTELNOVO NE' MONTI | 3 | trattamento reti non depurate |
| RE | ARE0914 | Via Parisola 11 | CASTELNOVO NE' MONTI | 3 | trattamento reti non depurate |

| PROV | COD AGG | NOME AGG | NOME COM | PRIORITA' | ADEG PREV |
|------|---------|--|----------------------|-----------|-------------------------------|
| RE | ARE0916 | Via don Bosco Galleria | CASTELNOVO NE' MONTI | 3 | trattamento reti non depurate |
| RE | ARE0917 | La Possione | CASTELNOVO NE' MONTI | 3 | trattamento reti non depurate |
| RE | ARE0918 | Via Micheli 54 | CASTELNOVO NE' MONTI | 3 | trattamento reti non depurate |
| RE | ARE0919 | Via Rivolvecchio 32 | CASTELNOVO NE' MONTI | 3 | trattamento reti non depurate |
| RE | ARE0204 | Rossena | CANOSSA | | |
| RE | ARE0338 | Casalino | CANOSSA | 3 | trattamento reti non depurate |
| RE | ARE0427 | Ceredolo dei Coppi | CANOSSA | | |
| RE | ARE0465 | Braglie di Canossa | CANOSSA | 3 | trattamento reti non depurate |
| RE | ARE0517 | Selva | CANOSSA | | |
| RE | ARE0559 | Solara | CANOSSA | 3 | trattamento reti non depurate |
| RE | ARE0573 | Roncovetro | CANOSSA | 3 | trattamento reti non depurate |
| RE | ARE0613 | Canossa | CANOSSA | | |
| RE | ARE0637 | Iagarone | CANOSSA | 3 | trattamento reti non depurate |
| RE | ARE0638 | Cavandola | CANOSSA | 3 | trattamento reti non depurate |
| RE | ARE0645 | Massalica - Ca' de' Curti | CANOSSA | 3 | trattamento reti non depurate |
| RE | ARE0719 | Ienza | CANOSSA | | |
| RE | ARE0721 | Cadrazzole | CANOSSA | 3 | trattamento reti non depurate |
| RE | ARE0817 | Borzano | CANOSSA | | |
| RE | ARE0908 | Cerredolo dei Coppi I - Campo sportivo | CANOSSA | 3 | trattamento reti non depurate |
| RE | ARE0909 | Cerredolo dei Coppi I | CANOSSA | 3 | trattamento reti non depurate |
| RE | ARE0944 | Il Casale | CANOSSA | 3 | trattamento reti non depurate |
| RE | ARE0377 | Canossa di Gualtieri | GUALTIERI | | |
| RE | ARE0192 | Corghe | LUZZARA | 3 | trattamento reti non depurate |
| RE | ARE0881 | Strada Madonnina 18 | NOVELLARA | 3 | trattamento reti non depurate |
| RE | ARE0882 | Strada Sbarra 17 | NOVELLARA | 3 | trattamento reti non depurate |
| RE | ARE0407 | Bedogno di Quattro Castella | QUATTRO CASTELLA | 3 | trattamento reti non depurate |
| RE | ARE0852 | Brugneto - Via Tiepolo - Caravaggio | REGGIOLO | 3 | trattamento reti non depurate |
| RE | ARE0853 | Reggiolo - Via Volta | REGGIOLO | 3 | trattamento reti non depurate |
| RE | ARE0768 | Ca' dei Rebini | RUBIERA | 3 | trattamento reti non depurate |
| RE | ARE0351 | Grassano Scuola | SAN POLO D'ENZA | | |
| RE | ARE0549 | Pietre | SAN POLO D'ENZA | 3 | trattamento reti non depurate |
| RE | ARE0865 | Canonica Via ca de caiti 31 | SCANDIANO | 3 | trattamento reti non depurate |
| RE | ARE0879 | Bosco del Fracasso - Via Nuvoletti | SCANDIANO | 3 | trattamento reti non depurate |
| RE | ARE0216 | Ca' Marastoni | TOANO | 3 | trattamento reti non depurate |
| RE | ARE0276 | Svolta | TOANO | 3 | trattamento reti non depurate |
| RE | ARE0297 | Ca' Marangone | TOANO | 3 | trattamento reti non depurate |
| RE | ARE0298 | Castelvecchio di Toano | TOANO | 3 | trattamento reti non depurate |
| RE | ARE0320 | Frале | TOANO | 3 | trattamento reti non depurate |
| RE | ARE0324 | Ca Bagnoli | TOANO | 3 | trattamento reti non depurate |
| RE | ARE0362 | Stiano | TOANO | 3 | trattamento reti non depurate |
| RE | ARE0394 | Ca Baccano | TOANO | 3 | trattamento reti non depurate |
| RE | ARE0404 | Polcione | TOANO | 3 | trattamento reti non depurate |
| RE | ARE0413 | La Guarrana | TOANO | 3 | trattamento reti non depurate |

| PROV | COD AGG | NOME AGG | NOME COM | PRIOR ITA' | ADEG PREV |
|------|---------|--------------------------------|----------|---------------|-------------------------------|
| RE | ARE0449 | Vecchieda - Le Buche | TOANO | 3 | trattamento reti non depurate |
| RE | ARE0452 | Ca' Cavalletti | TOANO | 3 | trattamento reti non depurate |
| RE | ARE0464 | Ca' del Re | TOANO | 3 | trattamento reti non depurate |
| RE | ARE0501 | Ponte Dolo | TOANO | 3 | trattamento reti non depurate |
| RE | ARE0502 | Roncolo di Toano | TOANO | 3 | trattamento reti non depurate |
| RE | ARE0532 | Lignano | TOANO | 3 | trattamento reti non depurate |
| RE | ARE0546 | Riva di Cavola | TOANO | 3 | trattamento reti non depurate |
| RE | ARE0553 | Lupazzo | TOANO | 3 | trattamento reti non depurate |
| RE | ARE0565 | Case Casalotti | TOANO | | |
| RE | ARE0597 | Roncaciso | TOANO | 3 | trattamento reti non depurate |
| RE | ARE0599 | Salvarana | TOANO | | |
| RE | ARE0612 | Corneto | TOANO | | |
| RE | ARE0653 | Bonzeti | TOANO | 3 | trattamento reti non depurate |
| RE | ARE0666 | Bargio | TOANO | 3 | trattamento reti non depurate |
| RE | ARE0814 | Cà Sabatini di Corneto | TOANO | | |
| RE | ARE0815 | Pianella di Corneto | TOANO | | |
| RE | ARE0825 | Vignola di Toano | TOANO | 3 | trattamento reti non depurate |
| RE | ARE0826 | Sterpi di Cerrè Marabino | TOANO | 3 | trattamento reti non depurate |
| RE | ARE0827 | Fazzagno - Torricella di Toano | TOANO | 3 | trattamento reti non depurate |
| RE | ARE0828 | Cisana di Toano | TOANO | 3 | trattamento reti non depurate |
| RE | ARE0830 | Casella - Cà Magnani di Toano | TOANO | 3 | trattamento reti non depurate |
| RE | ARE0194 | Pineto | VETTO | | |
| RE | ARE0220 | Legoreccio | VETTO | 3 | trattamento reti non depurate |
| RE | ARE0235 | Tizzolo | VETTO | | |
| RE | ARE0243 | Gottano Sotto | VETTO | | |
| RE | ARE0251 | Casone | VETTO | | |
| RE | ARE0255 | Buvolo | VETTO | | |
| RE | ARE0272 | Sole Sotto | VETTO | 3 | trattamento reti non depurate |
| RE | ARE0313 | Vidiceto | VETTO | 3 | trattamento reti non depurate |
| RE | ARE0335 | Rodogno | VETTO | 3 | trattamento reti non depurate |
| RE | ARE0369 | Piagnolo | VETTO | 3 | trattamento reti non depurate |
| RE | ARE0445 | Castellina | VETTO | 3 | trattamento reti non depurate |
| RE | ARE0446 | Gottano Sopra | VETTO | 3 | trattamento reti non depurate |
| RE | ARE0539 | Costaborga | VETTO | 3 | trattamento reti non depurate |
| RE | ARE0560 | Maiola | VETTO | 3 | trattamento reti non depurate |
| RE | ARE0563 | Brolo | VETTO | | |
| RE | ARE0570 | Cesola | VETTO | 3 | trattamento reti non depurate |
| RE | ARE0582 | Scalucchia | VETTO | 3 | trattamento reti non depurate |
| RE | ARE0603 | Cavellara | VETTO | 3 | trattamento reti non depurate |
| RE | ARE0609 | Spigone | VETTO | 3 | trattamento reti non depurate |
| RE | ARE0618 | Atticola | VETTO | 3 | trattamento reti non depurate |
| RE | ARE0623 | Casalecchio | VETTO | 3 | trattamento reti non depurate |
| RE | ARE0625 | Castellaro | VETTO | 3 | trattamento reti non depurate |
| RE | ARE0628 | Roncolo di Vetto | VETTO | 3 | trattamento reti non depurate |

| PROV | COD AGG | NOME AGG | NOME COM | PRIORITA' | ADEG PREV |
|------|---------|---------------------------------|----------------------|-----------|-------------------------------|
| RE | ARE0655 | Moziollo | VETTO | 3 | trattamento reti non depurate |
| RE | ARE0858 | Vogilato | VETTO | 3 | trattamento reti non depurate |
| RE | ARE0872 | Ca' del Lago - via Groppo 63 | VETTO | 3 | trattamento reti non depurate |
| RE | ARE0873 | Casa Giamarra | VETTO | 3 | trattamento reti non depurate |
| RE | ARE0874 | Capanna di Cola | VETTO | 3 | trattamento reti non depurate |
| RE | ARE0877 | Caiolla | VETTO | 3 | trattamento reti non depurate |
| RE | ARE0920 | Gottano Sotto rete 2 | VETTO | 3 | trattamento reti non depurate |
| RE | ARE0921 | Sole Sopra rete 1 | VETTO | 3 | trattamento reti non depurate |
| RE | ARE0286 | Villa di Vezzano sul Crostolo | VEZZANO SUL CROSTOLO | | |
| RE | ARE0302 | Paderna di Vezzano sul Crostolo | VEZZANO SUL CROSTOLO | 3 | trattamento reti non depurate |
| RE | ARE0512 | Riolo | VEZZANO SUL CROSTOLO | 3 | trattamento reti non depurate |
| RE | ARE0651 | Case Martini | VEZZANO SUL CROSTOLO | | |
| RE | ARE0383 | Predale | VIANO | | |
| RE | ARE0537 | Casola Querciola | VIANO | | |
| RE | ARE0642 | Caldiano | VIANO | 3 | trattamento reti non depurate |
| RE | ARE0736 | Ca' de' Schiavino | VIANO | | |
| RE | ARE0152 | Case Zobbi | VILLA MINOZZO | 3 | trattamento reti non depurate |
| RE | ARE0162 | Razzolo | VILLA MINOZZO | 3 | trattamento reti non depurate |
| RE | ARE0177 | Costabona | VILLA MINOZZO | 3 | trattamento reti non depurate |
| RE | ARE0208 | Secchio Sotto | VILLA MINOZZO | 3 | trattamento reti non depurate |
| RE | ARE0224 | Case Stantini | VILLA MINOZZO | 3 | trattamento reti non depurate |
| RE | ARE0233 | Monteursaro | VILLA MINOZZO | 3 | trattamento reti non depurate |
| RE | ARE0249 | Riparotonda | VILLA MINOZZO | 3 | trattamento reti non depurate |
| RE | ARE0262 | La Romita | VILLA MINOZZO | 3 | trattamento reti non depurate |
| RE | ARE0268 | Roncopianigi | VILLA MINOZZO | 3 | trattamento reti non depurate |
| RE | ARE0278 | Case Bondi | VILLA MINOZZO | 3 | trattamento reti non depurate |
| RE | ARE0282 | Sonareto | VILLA MINOZZO | 3 | trattamento reti non depurate |
| RE | ARE0291 | Cervarolo | VILLA MINOZZO | 3 | trattamento reti non depurate |
| RE | ARE0312 | Tizzola | VILLA MINOZZO | 3 | trattamento reti non depurate |
| RE | ARE0332 | San Bartolomeo | VILLA MINOZZO | 3 | trattamento reti non depurate |
| RE | ARE0339 | Deusi | VILLA MINOZZO | 3 | trattamento reti non depurate |
| RE | ARE0341 | Gova | VILLA MINOZZO | 3 | trattamento reti non depurate |
| RE | ARE0345 | Garfagno | VILLA MINOZZO | 3 | trattamento reti non depurate |
| RE | ARE0409 | Lusignana | VILLA MINOZZO | 3 | trattamento reti non depurate |
| RE | ARE0418 | Montefelecchio | VILLA MINOZZO | 3 | trattamento reti non depurate |
| RE | ARE0428 | La Rocca | VILLA MINOZZO | 3 | trattamento reti non depurate |
| RE | ARE0434 | Cerrè Sologno - Via San Pietro | VILLA MINOZZO | 3 | trattamento reti non depurate |
| RE | ARE0436 | Novellano | VILLA MINOZZO | 3 | trattamento reti non depurate |
| RE | ARE0440 | Case Pelati | VILLA MINOZZO | 3 | trattamento reti non depurate |
| RE | ARE0498 | Case Guidarini | VILLA MINOZZO | 3 | trattamento reti non depurate |
| RE | ARE0499 | Poiano | VILLA MINOZZO | 3 | trattamento reti non depurate |
| RE | ARE0500 | Caru' | VILLA MINOZZO | 3 | trattamento reti non depurate |
| RE | ARE0506 | La Villa | VILLA MINOZZO | 3 | trattamento reti non depurate |
| RE | ARE0507 | Coriano | VILLA MINOZZO | 3 | trattamento reti non depurate |

| PROV | COD AGG | NOME AGG | NOME COM | PRIORITA' | ADEG PREV |
|------|---------|-----------------------------------|---------------|-----------|-------------------------------|
| RE | ARE0511 | Gacciola | VILLA MINOZZO | 3 | trattamento reti non depurate |
| RE | ARE0524 | Campolungo di Villa Minozzo | VILLA MINOZZO | 3 | trattamento reti non depurate |
| RE | ARE0534 | Cadignano | VILLA MINOZZO | 3 | trattamento reti non depurate |
| RE | ARE0535 | Ca' dell'Onesta' | VILLA MINOZZO | 3 | trattamento reti non depurate |
| RE | ARE0545 | Famegallo | VILLA MINOZZO | 3 | trattamento reti non depurate |
| RE | ARE0550 | Costalta | VILLA MINOZZO | 3 | trattamento reti non depurate |
| RE | ARE0551 | Cerrè Sologno - La Stazione | VILLA MINOZZO | 3 | trattamento reti non depurate |
| RE | ARE0592 | Valbucciana | VILLA MINOZZO | 3 | trattamento reti non depurate |
| RE | ARE0614 | Le Borre di Morsiano | VILLA MINOZZO | 3 | trattamento reti non depurate |
| RE | ARE0621 | Braglia di Villa Minozzo | VILLA MINOZZO | 3 | trattamento reti non depurate |
| RE | ARE0636 | Calizzo | VILLA MINOZZO | 3 | trattamento reti non depurate |
| RE | ARE0643 | Rescadore | VILLA MINOZZO | 3 | trattamento reti non depurate |
| RE | ARE0644 | Sorba | VILLA MINOZZO | 3 | trattamento reti non depurate |
| RE | ARE0648 | Campomagnano | VILLA MINOZZO | 3 | trattamento reti non depurate |
| RE | ARE0659 | Coccarello | VILLA MINOZZO | 3 | trattamento reti non depurate |
| RE | ARE0660 | Ca' di Budriotto | VILLA MINOZZO | 3 | trattamento reti non depurate |
| RE | ARE0740 | Case Ferrari | VILLA MINOZZO | 3 | trattamento reti non depurate |
| RE | ARE0742 | Secchio Sopra | VILLA MINOZZO | 3 | trattamento reti non depurate |
| RE | ARE0834 | Sassatello | VILLA MINOZZO | 3 | trattamento reti non depurate |
| RE | ARE0835 | Landibasi Via case Pelati | VILLA MINOZZO | 3 | trattamento reti non depurate |
| RE | ARE0836 | Via Artigianale | VILLA MINOZZO | 3 | trattamento reti non depurate |
| RE | ARE0837 | Ca' di Fontana | VILLA MINOZZO | 3 | trattamento reti non depurate |
| RE | ARE0838 | Capedro | VILLA MINOZZO | 3 | trattamento reti non depurate |
| RE | ARE0839 | Castellaro | VILLA MINOZZO | 3 | trattamento reti non depurate |
| RE | ARE0840 | Case Rossi | VILLA MINOZZO | 3 | trattamento reti non depurate |
| RE | ARE0857 | Via I Maggio (Via Rola) | VILLA MINOZZO | 3 | trattamento reti non depurate |
| RE | ARE0859 | Via I Maggio | VILLA MINOZZO | 3 | trattamento reti non depurate |
| RE | ARE0860 | Strinati di Morsiano | VILLA MINOZZO | 3 | trattamento reti non depurate |
| RE | ARE0861 | Via Fontana | VILLA MINOZZO | 3 | trattamento reti non depurate |
| RE | ARE0866 | Lame Pietrachetta | VILLA MINOZZO | 3 | trattamento reti non depurate |
| RE | ARE0867 | Case Cattalini | VILLA MINOZZO | 3 | trattamento reti non depurate |
| RE | ARE0868 | Civago - Appenninia - Cà Andreino | VILLA MINOZZO | 3 | trattamento reti non depurate |
| RE | ARE0869 | Segalara | VILLA MINOZZO | 3 | trattamento reti non depurate |
| RE | ARE0870 | Romitatico | VILLA MINOZZO | 3 | trattamento reti non depurate |
| RE | ARE0871 | Mulino Bruciato | VILLA MINOZZO | 3 | trattamento reti non depurate |
| RE | ARE0905 | Rescadore 2 (Campeggio) | VILLA MINOZZO | 3 | trattamento reti non depurate |
| RE | ARE0922 | Cà Pradale - Via don Orlandini 56 | VILLA MINOZZO | 3 | trattamento reti non depurate |
| RE | ARE0923 | Cadignano - Via Pregolazzo 16 | VILLA MINOZZO | 3 | trattamento reti non depurate |
| RE | ARE0924 | Case Bagatti rete 2 | VILLA MINOZZO | 3 | trattamento reti non depurate |
| RE | ARE0925 | Case Bonetti - Via Pecorari 8 | VILLA MINOZZO | 3 | trattamento reti non depurate |
| RE | ARE0926 | Costabona Monte | VILLA MINOZZO | 3 | trattamento reti non depurate |
| RE | ARE0927 | La Costa | VILLA MINOZZO | 3 | trattamento reti non depurate |
| RE | ARE0928 | Monticello | VILLA MINOZZO | 3 | trattamento reti non depurate |

| PROV | COD AGG | NOME AGG | NOME COM | PRIOR ITA' | ADEG PREV |
|------|---------|------------------------------------|-----------------------|---------------|-------------------------------|
| RE | ARE0929 | Villa Minozzo - Via della Vittoria | VILLA MINOZZO | 3 | trattamento reti non depurate |
| RE | ARE0096 | Piolo | VENTASSO | | |
| RE | ARE0155 | Miscoso | VENTASSO | 3 | trattamento reti non depurate |
| RE | ARE0200 | Vaglie | VENTASSO | | |
| RE | ARE0270 | Ca' Ferrari | VENTASSO | | |
| RE | ARE0283 | Caprile | VENTASSO | 3 | trattamento reti non depurate |
| RE | ARE0296 | Fornolo | VENTASSO | 3 | trattamento reti non depurate |
| RE | ARE0305 | Giarola | VENTASSO | | |
| RE | ARE0322 | Lugolo | VENTASSO | | |
| RE | ARE0329 | Montedello | VENTASSO | 3 | trattamento reti non depurate |
| RE | ARE0346 | Temporia | VENTASSO | | |
| RE | ARE0370 | Casalobbio | VENTASSO | 3 | trattamento reti non depurate |
| RE | ARE0423 | Ospitaletto | VENTASSO | | |
| RE | ARE0478 | Enzano | VENTASSO | 3 | trattamento reti non depurate |
| RE | ARE0484 | Campo | VENTASSO | | |
| RE | ARE0488 | Ponte Barone | VENTASSO | | |
| RE | ARE0544 | Frassinedolo | VENTASSO | 3 | trattamento reti non depurate |
| RE | ARE0548 | Camporella | VENTASSO | 3 | trattamento reti non depurate |
| RE | ARE0591 | Cà Vito - Via Braglie | VENTASSO | 3 | trattamento reti non depurate |
| RE | ARE0627 | Case Bracchi - Via Loggia | VENTASSO | | |
| RE | ARE0658 | Tegge | VENTASSO | 3 | trattamento reti non depurate |
| RE | ARE0675 | Cerreto Alpi rete 1 | VENTASSO | | |
| RE | ARE0676 | Cerreto Alpi - Oratorio | VENTASSO | | |
| RE | ARE0760 | Storlo | VENTASSO | | |
| RE | ARE0796 | Collagna rete 1 | VENTASSO | | |
| RE | ARE0812 | Vacchereccia | VENTASSO | | |
| RE | ARE0832 | Talada B rete 17 | VENTASSO | 3 | trattamento reti non depurate |
| RE | ARE0849 | Ca' Manari | VENTASSO | 3 | trattamento reti non depurate |
| RE | ARE0893 | Il Tufo | VENTASSO | 3 | trattamento reti non depurate |
| RE | ARE0894 | Piolo rete 2 | VENTASSO | 3 | trattamento reti non depurate |
| RE | ARE0895 | Piolo rete 3 | VENTASSO | 3 | trattamento reti non depurate |
| RE | ARE0897 | Piolo rete 5 | VENTASSO | 3 | trattamento reti non depurate |
| RE | ARE0900 | Casa Bracchi rete 3 | VENTASSO | 3 | trattamento reti non depurate |
| RE | ARE0902 | Loggia | VENTASSO | 3 | trattamento reti non depurate |
| RE | ARE0903 | Casenove | VENTASSO | 3 | trattamento reti non depurate |
| RE | ARE0932 | Casale di Talada | VENTASSO | 3 | trattamento reti non depurate |
| RE | ARE0933 | Succiso Medio | VENTASSO | 3 | trattamento reti non depurate |
| RE | ARE0934 | Succiso Superiore | VENTASSO | 3 | trattamento reti non depurate |
| RE | ARE0935 | Vaglie di Sotto | VENTASSO | 3 | trattamento reti non depurate |
| MO | AMO0347 | Villavara | BOMPORTO | | |
| MO | AMO0348 | Ca' Bianca | CAMPOSANTO | | |
| MO | AMO1022 | Pilastrello | CASTELFRANCO EMILIA | 3 | trattamento reti non depurate |
| MO | AMO0300 | Ca' Montanari | CASTELVETRO DI MODENA | | |

| PROV | COD AGG | NOME AGG | NOME COM | PRIOR ITA' | ADEG PREV |
|------|---------|------------------------------|-------------------|---------------|-------------------------------|
| MO | AMO0311 | Serrazzone Ovest | FANANO | 3 | trattamento reti non depurate |
| MO | AMO0723 | Val di Fredda | FANANO | 3 | trattamento reti non depurate |
| MO | AMO0726 | Cella di Trentino | FANANO | 3 | trattamento reti non depurate |
| MO | AMO0728 | San Lorenzo di Finale Emilia | FINALE EMILIA | | |
| MO | AMO0851 | Canaletto - Campione | FINALE EMILIA | | |
| MO | AMO0730 | Castellaccia | FIUMALBO | | |
| MO | AMO0731 | Lagadello | FIUMALBO | | |
| MO | AMO0395 | Rovinato | FRASSINORO | 3 | trattamento reti non depurate |
| MO | AMO0398 | Riccovolto Vecchio | FRASSINORO | | |
| MO | AMO0399 | Riccovolto | FRASSINORO | | |
| MO | AMO0425 | Ca' de Vanni | FRASSINORO | | |
| MO | AMO0732 | Casa Facchini | FRASSINORO | | |
| MO | AMO0829 | Le Magiere | FRASSINORO | | |
| MO | AMO0832 | Cerreto di Romanoro | FRASSINORO | | |
| MO | AMO0883 | Campanile | FRASSINORO | | |
| MO | AMO0181 | Pieve Trebbio | GUIGLIA | 3 | trattamento reti non depurate |
| MO | AMO0735 | Bivio Serravalle | GUIGLIA | 3 | trattamento reti non depurate |
| MO | AMO0150 | Cavergiumine | LAMA MOCOGLIO | | |
| MO | AMO0177 | Montecerreto | LAMA MOCOGLIO | | |
| MO | AMO0178 | Borrasilano - Canova | LAMA MOCOGLIO | | |
| MO | AMO0201 | Vaglio | LAMA MOCOGLIO | | |
| MO | AMO0204 | Pian della Valle | LAMA MOCOGLIO | | |
| MO | AMO0826 | Mocogno - v. Rosario | LAMA MOCOGLIO | | |
| MO | AMO1035 | Montecenere - Belvedere | LAMA MOCOGLIO | | |
| MO | AMO0151 | Rodiano | MARANO SUL PANARO | | |
| MO | AMO0187 | Osteria Vecchia | MARANO SUL PANARO | | |
| MO | AMO0188 | Festa' | MARANO SUL PANARO | | |
| MO | AMO0070 | Gusciola Scuola | MONTEFIORINO | | |
| MO | AMO0269 | Monte Stefano | MONTEFIORINO | | |
| MO | AMO0272 | Lago di Montefiorino | MONTEFIORINO | | |
| MO | AMO0275 | Tavernago | MONTEFIORINO | 3 | trattamento reti non depurate |
| MO | AMO0740 | Rubbiano Pieve | MONTEFIORINO | 3 | trattamento reti non depurate |
| MO | AMO0741 | Giunzione | MONTEFIORINO | | |
| MO | AMO0838 | Macognano | MONTEFIORINO | 3 | trattamento reti non depurate |
| MO | AMO1021 | Pianezzo | MONTEFIORINO | 3 | trattamento reti non depurate |
| MO | AMO1058 | Il Fuoco | MONTEFIORINO | 3 | trattamento reti non depurate |
| MO | AMO0211 | Ca' dell'Ida | MONTESE | | |
| MO | AMO0777 | San Giacomo - Cà Buratta | MONTESE | | |
| MO | AMO0623 | Montemolino | PALAGANO | | |
| MO | AMO0638 | La Ferrara | PALAGANO | | |
| MO | AMO0642 | Casa Barbati | PALAGANO | | |
| MO | AMO0646 | Casa Marchetti | PALAGANO | | |
| MO | AMO0648 | Casa Cecchino | PALAGANO | | |
| MO | AMO0748 | Lamalunga - Il Ghiareto Nord | PALAGANO | | |

| PROV | COD AGG | NOME AGG | NOME COM | PRIOR ITA' | ADEG PREV |
|------|---------|------------------------------------|---------------------------|---------------|-------------------------------|
| MO | AMO0749 | Palagano - Le Capanne | PALAGANO | | |
| MO | AMO0818 | Il Ghiareto Sud | PALAGANO | | |
| MO | AMO0849 | La Cooperativa - Boschetti | PALAGANO | | |
| MO | AMO0583 | Ca' d'Olina | PAVULLO NEL FRIGNANO | 3 | trattamento reti non depurate |
| MO | AMO0584 | Ca' Bosi | PAVULLO NEL FRIGNANO | 3 | trattamento reti non depurate |
| MO | AMO0603 | Il Piccolo | PAVULLO NEL FRIGNANO | 3 | trattamento reti non depurate |
| MO | AMO0611 | Montorso - Il Cerro | PAVULLO NEL FRIGNANO | | |
| MO | AMO0615 | Frassinetti | PAVULLO NEL FRIGNANO | 3 | trattamento reti non depurate |
| MO | AMO0691 | Montecuccolo | PAVULLO NEL FRIGNANO | | |
| MO | AMO0697 | Monticello | PAVULLO NEL FRIGNANO | | |
| MO | AMO0753 | Pian di Scuola | PAVULLO NEL FRIGNANO | 3 | trattamento reti non depurate |
| MO | AMO0808 | Monzone - Santa Maria | PAVULLO NEL FRIGNANO | | |
| MO | AMO0819 | Verzana di Sopra | PAVULLO NEL FRIGNANO | | |
| MO | AMO0823 | Bivio di Renno | PAVULLO NEL FRIGNANO | 3 | trattamento reti non depurate |
| MO | AMO0825 | Ville - La Varola | PAVULLO NEL FRIGNANO | | |
| MO | AMO0830 | Monzone - Casa Piombini | PAVULLO NEL FRIGNANO | 3 | verifica capacità depurativa |
| MO | AMO1024 | Coscogno - Il Borgo | PAVULLO NEL FRIGNANO | 3 | trattamento reti non depurate |
| MO | AMO1025 | Coscogno - Casa Mussi - La Guardia | PAVULLO NEL FRIGNANO | | |
| MO | AMO1026 | Coscogno - Casa Serra | PAVULLO NEL FRIGNANO | 3 | trattamento reti non depurate |
| MO | AMO1054 | Corogno Ovest | PAVULLO NEL FRIGNANO | 3 | trattamento reti non depurate |
| MO | AMO0663 | Serretto di Pievepelago | PIEVEPELAGO | | |
| MO | AMO0687 | Cadagnolo | PIEVEPELAGO | | |
| MO | AMO0717 | Chiusura | PIEVEPELAGO | | |
| MO | AMO0831 | Lago Santo | PIEVEPELAGO | | |
| MO | AMO0478 | Poggio di Polinago | POLINAGO | | |
| MO | AMO0656 | Ca' Rossi | POLINAGO | | |
| MO | AMO0658 | Fiorentino | POLINAGO | | |
| MO | AMO0659 | Beguzzi | POLINAGO | | |
| MO | AMO0667 | Belenci | POLINAGO | | |
| MO | AMO0668 | Talbignano | POLINAGO | | |
| MO | AMO0675 | Chiesa - Cassano | POLINAGO | | |
| MO | AMO0680 | Gombola Est | POLINAGO | | |
| MO | AMO0813 | Gombola - Castello | POLINAGO | | |
| MO | AMO0822 | Case Storto | POLINAGO | | |
| MO | AMO0834 | Ponte Brandola - Sud Est | POLINAGO | | |
| MO | AMO0835 | Gombola Ovest | POLINAGO | | |
| MO | AMO1019 | Casa Marini | POLINAGO | | |
| MO | AMO1059 | Il Palazzo di Talbignano | POLINAGO | | |
| MO | AMO0483 | San Pellegrinetto Nord | PRIGNANO SULLA SECCHIA | | |
| MO | AMO0946 | Zona Industriale la Volta | PRIGNANO SULLA SECCHIA | | |
| MO | AMO0964 | San Pellegrinetto Sud | PRIGNANO SULLA SECCHIA | | |
| MO | AMO0422 | Castellino di Riolunato | RIOLUNATO | 3 | verifica capacità depurativa |

| PROV | COD AGG | NOME AGG | NOME COM | PRIOR ITA' | ADEG PREV |
|------|---------|---------------------------------------|----------------------|---------------|-------------------------------|
| MO | AMO0507 | Passona' | RIOLUNATO | | |
| MO | AMO0471 | Montegibbio | SASSUOLO | | |
| MO | AMO1018 | Via Castello | SAVIGNANO SUL PANARO | | |
| MO | AMO0464 | Cerreto | SERRAMAZZONI | | |
| MO | AMO0528 | La Barbona | SERRAMAZZONI | 3 | trattamento reti non depurate |
| MO | AMO0547 | Pazzano Ovest | SERRAMAZZONI | | |
| MO | AMO0550 | Tagliatino | SERRAMAZZONI | | |
| MO | AMO0563 | Rocca Santa Maria | SERRAMAZZONI | | |
| MO | AMO0761 | Casa Cavana | SERRAMAZZONI | | |
| MO | AMO0817 | Montagnana - Casa Pezzuolo | SERRAMAZZONI | 3 | trattamento reti non depurate |
| MO | AMO0847 | Berzigala | SERRAMAZZONI | 3 | trattamento reti non depurate |
| MO | AMO1061 | Casa Bartolacelli Via di Cadignano | SERRAMAZZONI | 3 | trattamento reti non depurate |
| MO | AMO1062 | Stella Ovest | SERRAMAZZONI | 3 | trattamento reti non depurate |
| MO | AMO0790 | Poggioraso - Zona artigianale | SESTOLA | | |
| MO | AMO0525 | Secchia | SOLIERA | | |
| MO | AMO0629 | Bettolino | VIGNOLA | | |
| MO | AMO0126 | Monteombraro - Via Bolognese | ZOCCA | | |
| MO | AMO0764 | Zocchetta | ZOCCA | 3 | trattamento reti non depurate |
| MO | AMO0765 | Zocchetta Vecchia | ZOCCA | | |
| MO | AMO1008 | Zocca - Cà Passino | ZOCCA | | |
| BO | ABO0258 | San Giacomo di Argelato | ARGELATO | 3 | trattamento reti non depurate |
| BO | ABO1114 | San Marino - Via Capo d'Argine | BENTIVOGLIO | 3 | trattamento reti non depurate |
| BO | ABO1104 | Martella - Pianella | BUDRIO | 3 | trattamento reti non depurate |
| BO | ABO0178 | Mogne | CAMUGNANO | 3 | trattamento reti non depurate |
| BO | ABO0190 | Bargi | CAMUGNANO | | |
| BO | ABO0202 | Costozza | CAMUGNANO | | |
| BO | ABO0220 | Bacino del Brasimone - La Guardata | CAMUGNANO | | |
| BO | ABO0237 | Vigo | CAMUGNANO | | |
| BO | ABO0259 | San Damiano | CAMUGNANO | 3 | trattamento reti non depurate |
| BO | ABO0269 | Trasserra | CAMUGNANO | | |
| BO | ABO0276 | Tradio | CAMUGNANO | 3 | trattamento reti non depurate |
| BO | ABO0285 | Prino | CAMUGNANO | 3 | trattamento reti non depurate |
| BO | ABO0289 | Greglio | CAMUGNANO | 3 | trattamento reti non depurate |
| BO | ABO0291 | Stagno | CAMUGNANO | 3 | trattamento reti non depurate |
| BO | ABO0292 | Cinghione | CAMUGNANO | 3 | trattamento reti non depurate |
| BO | ABO0303 | Tramonte | CAMUGNANO | 3 | trattamento reti non depurate |
| BO | ABO0310 | Ca' di Vigone | CAMUGNANO | 3 | trattamento reti non depurate |
| BO | ABO0311 | Serraiola - Verzano | CAMUGNANO | 3 | trattamento reti non depurate |
| BO | ABO0314 | Rio | CAMUGNANO | 3 | trattamento reti non depurate |
| BO | ABO0315 | Roncorozzo | CAMUGNANO | 3 | trattamento reti non depurate |
| BO | ABO0316 | Cavanella | CAMUGNANO | 3 | trattamento reti non depurate |
| BO | ABO0317 | Ca' Gabrielli | CAMUGNANO | 3 | trattamento reti non depurate |
| BO | ABO0326 | Ca' Montione | CAMUGNANO | 3 | trattamento reti non depurate |

| PROV | COD AGG | NOME AGG | NOME COM | PRIOR ITA' | ADEG PREV |
|------|---------|--------------------------------------|------------------------|---------------|-------------------------------|
| BO | ABO0505 | Case Roncacce | CAMUGNANO | 3 | trattamento reti non depurate |
| BO | ABO0513 | Fabiana | CAMUGNANO | 3 | trattamento reti non depurate |
| BO | ABO0515 | Capanne-Vigaia | CAMUGNANO | | |
| BO | ABO0522 | Guzzano - Cà Togni | CAMUGNANO | 3 | trattamento reti non depurate |
| BO | ABO1001 | Molino | CAMUGNANO | | |
| BO | ABO1002 | La Piana | CAMUGNANO | | |
| BO | ABO1099 | La Spiaggetta di Bargi (case sparse) | CAMUGNANO | | |
| BO | ABO1102 | Guzzano - Bottega | CAMUGNANO | 3 | trattamento reti non depurate |
| BO | ABO1105 | Poggio di Trassera | CAMUGNANO | 3 | trattamento reti non depurate |
| BO | ABO1106 | Belvedere | CAMUGNANO | 3 | trattamento reti non depurate |
| BO | ABO1107 | Masinara | CAMUGNANO | 3 | trattamento reti non depurate |
| BO | ABO1112 | Molino di Torbola | CAMUGNANO | 3 | trattamento reti non depurate |
| BO | ABO1091 | Sassoleone Gesso - Via Cuviole | CASALFIUMANESE | | |
| BO | ABO1092 | Sassoleone Mercato - Cavaruzza | CASALFIUMANESE | | |
| BO | ABO0163 | Ca' del Costa di Castel d'Aiano | CASTEL D'AIANO | | |
| BO | ABO0191 | Casone | CASTEL D'AIANO | | |
| BO | ABO0209 | Madonna di Brasa | CASTEL D'AIANO | | |
| BO | ABO0233 | San Cristoforo di Labante | CASTEL D'AIANO | | |
| BO | ABO0607 | Casigno | CASTEL D'AIANO | | |
| BO | ABO1145 | Bala - Passo Brasa | CASTEL D'AIANO | | |
| BO | ABO0091 | Valsalva | CASTEL DEL RIO | | |
| BO | ABO0249 | Moraduccio | CASTEL DEL RIO | | |
| BO | ABO0260 | Zona Artigianale Magnola | CASTEL DEL RIO | | |
| BO | ABO0253 | Pian di Casale | CASTEL DI CASIO | 3 | trattamento reti non depurate |
| BO | ABO0273 | Poggio di Badi | CASTEL DI CASIO | 3 | trattamento reti non depurate |
| BO | ABO0277 | Capanna de' Moratti | CASTEL DI CASIO | 3 | trattamento reti non depurate |
| BO | ABO0278 | Marzolaro | CASTEL DI CASIO | 3 | trattamento reti non depurate |
| BO | ABO0286 | Moscacchia | CASTEL DI CASIO | 3 | trattamento reti non depurate |
| BO | ABO0293 | Casola | CASTEL DI CASIO | 3 | trattamento reti non depurate |
| BO | ABO0294 | Lizzo | CASTEL DI CASIO | 3 | trattamento reti non depurate |
| BO | ABO0318 | Pruno | CASTEL DI CASIO | 3 | trattamento reti non depurate |
| BO | ABO0319 | Faldo di Castel di Casio | CASTEL DI CASIO | 3 | trattamento reti non depurate |
| BO | ABO0334 | Malfogno di Sotto | CASTEL DI CASIO | 3 | trattamento reti non depurate |
| BO | ABO1131 | Poggio di Badi Chiesa | CASTEL DI CASIO | 3 | trattamento reti non depurate |
| BO | ABO1150 | Ponte Ferrovia | CASTENASO | 3 | trattamento reti non depurate |
| BO | ABO0185 | Monte Tavianella II | CASTIGLIONE DEI PEPOLI | 3 | trattamento reti non depurate |
| BO | ABO0279 | Lagora | CASTIGLIONE DEI PEPOLI | 3 | trattamento reti non depurate |
| BO | ABO0280 | Linari - Il Piano | CASTIGLIONE DEI PEPOLI | 3 | trattamento reti non depurate |
| BO | ABO0302 | Ca' di Landino | CASTIGLIONE DEI PEPOLI | 3 | trattamento reti non depurate |
| BO | ABO0304 | Baguacci | CASTIGLIONE DEI PEPOLI | 3 | trattamento reti non depurate |
| BO | ABO1086 | Rasora - Case Berni | CASTIGLIONE DEI PEPOLI | 3 | trattamento reti non depurate |
| BO | ABO1087 | Rasora - Case Poli | CASTIGLIONE DEI PEPOLI | 3 | trattamento reti non depurate |
| BO | ABO1136 | Cà Galletto | CASTIGLIONE DEI PEPOLI | 3 | trattamento reti non depurate |
| BO | ABO0171 | Rocca Pitigliana | GAGGIO MONTANO | 3 | trattamento reti non depurate |

| PROV | COD AGG | NOME AGG | NOME COM | PRIORITA' | ADEG PREV |
|------|---------|---|-----------------------------|-----------|-------------------------------|
| BO | ABO0183 | Abetaia | GAGGIO MONTANO | 3 | trattamento reti non depurate |
| BO | ABO0222 | Bazzano | GAGGIO MONTANO | 3 | trattamento reti non depurate |
| BO | ABO1051 | Cà di Roncale | GAGGIO MONTANO | 3 | trattamento reti non depurate |
| BO | ABO0274 | Collina di Savignano | GRIZZANA-MORANDI | 3 | trattamento reti non depurate |
| BO | ABO0281 | Poggio di Grizzana-Morandi | GRIZZANA-MORANDI | 3 | verifica capacità depurativa |
| BO | ABO0321 | Rovine - Montecuto Ragazza | GRIZZANA-MORANDI | | |
| BO | ABO1098 | Le Lame Z.A. di Grizzana | GRIZZANA-MORANDI | | |
| BO | ABO0116 | Gabba | LIZZANO IN BELVEDERE | | |
| BO | ABO0181 | Pianacci | LIZZANO IN BELVEDERE | 3 | trattamento reti non depurate |
| BO | ABO1132 | Poggiolforato Nord | LIZZANO IN BELVEDERE | 3 | trattamento reti non depurate |
| BO | ABO0251 | Roncastaldo | LOIANO | 3 | trattamento reti non depurate |
| BO | ABO0261 | Casoni di Loiano | LOIANO | 3 | trattamento reti non depurate |
| BO | ABO0296 | Ca' di Romagnolo | LOIANO | 3 | trattamento reti non depurate |
| BO | ABO0305 | Gnazzano | LOIANO | 3 | trattamento reti non depurate |
| BO | ABO0322 | Bibulano di Sopra | LOIANO | 3 | trattamento reti non depurate |
| BO | ABO0335 | Ca di Moschino | LOIANO | 3 | trattamento reti non depurate |
| BO | ABO0336 | Ca del Bel Minghino | LOIANO | 3 | trattamento reti non depurate |
| BO | ABO1126 | Pegola rete 12-13 | MALALBERGO | 3 | trattamento reti non depurate |
| BO | ABO0306 | Quercia | MARZABOTTO | | |
| BO | ABO0808 | Casa Cacciatori | MEDICINA | 3 | trattamento reti non depurate |
| BO | ABO0779 | Case Borra | MOLINELLA | 3 | trattamento reti non depurate |
| BO | ABO0218 | La Ca' | MONGHIDORO | | |
| BO | ABO0242 | Ca' del Costa di Monghidoro | MONGHIDORO | 3 | trattamento reti non depurate |
| BO | ABO0264 | Sant'Andrea di Savena | MONGHIDORO | 3 | trattamento reti non depurate |
| BO | ABO0307 | La Costa | MONGHIDORO | 3 | trattamento reti non depurate |
| BO | ABO0333 | Ca' di Francia | MONGHIDORO | 3 | trattamento reti non depurate |
| BO | ABO0337 | Ca' del Tosco | MONGHIDORO | 3 | trattamento reti non depurate |
| BO | ABO1109 | Valgattara | MONGHIDORO | | |
| BO | ABO1133 | Piamaggio Via Costarelle | MONGHIDORO | 3 | trattamento reti non depurate |
| BO | ABO1151 | Pallerano - Molino Bacci | MONGHIDORO | | |
| BO | ABO0270 | Fornace | MONTERENZIO | | |
| BO | ABO0300 | Casella di Castelnuovo | MONTERENZIO | | |
| BO | ABO0855 | Ca' di Corradino | MONTERENZIO | | |
| BO | ABO1148 | Villa di Cassano - Via delle Rose | MONTERENZIO | 3 | trattamento reti non depurate |
| BO | ABO0184 | Valle di Monzuno | MONZUNO | | |
| BO | ABO0229 | Pian di Lama | MONZUNO | | |
| BO | ABO1052 | Monzuno - Le Braine | MONZUNO | | |
| BO | ABO0197 | Tazzola | PIANORO | | |
| BO | ABO0267 | La Villa di San Benedetto Val di Sambro | SAN BENEDETTO VAL DI SAMBRO | 3 | trattamento reti non depurate |
| BO | ABO0287 | Zaccanesca | SAN BENEDETTO VAL DI SAMBRO | 3 | trattamento reti non depurate |
| BO | ABO0288 | Cedrecchia | SAN BENEDETTO VAL DI SAMBRO | 3 | trattamento reti non depurate |

| PROV | COD AGG | NOME AGG | NOME COM | PRIOR ITA' | ADEG PREV |
|------|---------|--|--------------------------------|---------------|-------------------------------|
| BO | ABO0301 | Ca' dei Borelli | SAN BENEDETTO VAL DI SAMBRO | 3 | trattamento reti non depurate |
| BO | ABO0324 | Picervara | SAN BENEDETTO VAL DI SAMBRO | | |
| BO | ABO0325 | La Ca' di San Benedetto Val di Sambro | SAN BENEDETTO VAL DI SAMBRO | 3 | trattamento reti non depurate |
| BO | ABO0328 | Valdirosa | SAN BENEDETTO VAL DI SAMBRO | | |
| BO | ABO0331 | Rovinacci | SAN BENEDETTO VAL DI SAMBRO | 3 | trattamento reti non depurate |
| BO | ABO0338 | Ca' dei Cucchi | SAN BENEDETTO VAL DI SAMBRO | 3 | trattamento reti non depurate |
| BO | ABO0682 | Olmata | SAN BENEDETTO VAL DI SAMBRO | | |
| BO | ABO1084 | Monteacuto Vallese - Via Castello | SAN BENEDETTO VAL DI SAMBRO | 3 | trattamento reti non depurate |
| BO | ABO1128 | Madonna dei Fornelli rete 42 | SAN BENEDETTO VAL DI SAMBRO | 3 | trattamento reti non depurate |
| BO | ABO1140 | La Costa di Sant'Andrea | SAN BENEDETTO VAL DI SAMBRO | 3 | trattamento reti non depurate |
| BO | ABO0701 | Lissano | VERGATO | | |
| BO | ABO0703 | Molinello - Z.A. Rio Canè | VERGATO | | |
| BO | ABO0207 | Villa | VALSAMOGGIA | | |
| BO | ABO0236 | Madonna di Rodiano | VALSAMOGGIA | | |
| BO | ABO0271 | Rodiano | VALSAMOGGIA | | |
| BO | ABO0272 | Rio Ca' de' Fabbri | VALSAMOGGIA | | |
| BO | ABO0309 | San Prospero di Savigno | VALSAMOGGIA | | |
| BO | ABO0312 | Tintoria | VALSAMOGGIA | 3 | trattamento reti non depurate |
| BO | ABO0332 | Ca' dell'Oste | VALSAMOGGIA | | |
| BO | ABO0339 | Tiola - Via Lama | VALSAMOGGIA | | |
| BO | ABO0155 | Vizzero - Taddei | ALTO RENO TERME | 3 | trattamento reti non depurate |
| BO | ABO0173 | Case Forlai | ALTO RENO TERME | 3 | trattamento reti non depurate |
| BO | ABO0208 | Case Calistri | ALTO RENO TERME | 3 | trattamento reti non depurate |
| BO | ABO0247 | Ca' di Marsili | ALTO RENO TERME | 3 | trattamento reti non depurate |
| BO | ABO0255 | Prato Novello | ALTO RENO TERME | | |
| BO | ABO0256 | Ca' di Janni | ALTO RENO TERME | 3 | trattamento reti non depurate |
| BO | ABO0257 | Pennola | ALTO RENO TERME | | |
| BO | ABO0283 | Le Croci | ALTO RENO TERME | 3 | trattamento reti non depurate |
| BO | ABO0284 | Ca' di Giannino | ALTO RENO TERME | | |
| BO | ABO0297 | Galliania | ALTO RENO TERME | 3 | trattamento reti non depurate |
| BO | ABO0298 | Ca' di Serafino | ALTO RENO TERME | 3 | trattamento reti non depurate |
| BO | ABO1089 | Vizzero - Iacchino | ALTO RENO TERME | 3 | trattamento reti non depurate |
| FE | AFE0012 | Borgo Masotti | ARGENTA | | |
| FE | AFE0139 | Benvignante | ARGENTA | | |
| FE | AFE0027 | Malcantone | BONDENO | | |
| FE | AFE0126 | Casal Federico | BONDENO | | |
| FE | AFE0157 | Gamberone | BONDENO | | |
| FE | AFE0183 | Motta | BONDENO | | |
| FE | AFE0521 | Stellata - Anime Condotti | BONDENO | | |
| FE | AFE0525 | Casumaro - Via Suore | BONDENO | | |

| PROV | COD AGG | NOME AGG | NOME COM | PRIORITA' | ADEG PREV |
|------|---------|---------------------------------------|-------------------------|-----------|-------------------------------|
| FE | AFE0441 | Sant'Apollinare | COPPARO | | |
| FE | AFE0067 | Parasacco | FERRARA | | |
| FE | AFE0078 | Santa Giustina | MESOLA | | |
| FE | AFE0081 | Canove | FISCAGLIA | | |
| RA | ARA0026 | Borgo Via Samaritani | BAGNACAVALLO | | |
| RA | ARA0043 | Casale | BRISIGHELLA | | |
| RA | ARA0263 | Fognano - Ponte Nono | BRISIGHELLA | | |
| RA | ARA0264 | Strada (Villaggio Strada) | BRISIGHELLA | | |
| RA | ARA0265 | Zattaglia - Molino Boldrino | BRISIGHELLA | | |
| RA | ARA0266 | Castellina - Nord Rio bagarda | BRISIGHELLA | | |
| RA | ARA0301 | Casale Sud | BRISIGHELLA | 3 | trattamento reti non depurate |
| RA | ARA0297 | Maiano Monti - Via Maiano | FUSIGNANO | 3 | trattamento reti non depurate |
| RA | ARA0252 | Area Portuale | RAVENNA | 3 | trattamento reti non depurate |
| RA | ARA0295 | San Pietro in Campiano - Via del Sale | RAVENNA | 3 | trattamento reti non depurate |
| RA | ARA0070 | Chilometro 54 | SANT'AGATA SUL SANTERNO | | |
| RA | ARA0062 | Casetti | SOLAROLO | | |
| FC | AFC0003 | Ensini | BAGNO DI ROMAGNA | | |
| FC | AFC0004 | Larciano - Castello | BAGNO DI ROMAGNA | | |
| FC | AFC0007 | Casellina | BAGNO DI ROMAGNA | 3 | trattamento reti non depurate |
| FC | AFC0008 | Ca' di Bianchi | BAGNO DI ROMAGNA | | |
| FC | AFC0415 | Pian di Gallina | BAGNO DI ROMAGNA | | |
| FC | AFC0417 | Valgianna - Cà di Foietta | BAGNO DI ROMAGNA | 3 | trattamento reti non depurate |
| FC | AFC0010 | San Pietro in Guardiano | BERTINORO | 3 | trattamento reti non depurate |
| FC | AFC0012 | Polenta | BERTINORO | 3 | trattamento reti non depurate |
| FC | AFC0437 | Bertinoro - Via Colombarone | BERTINORO | 3 | trattamento reti non depurate |
| FC | AFC0433 | Masrola di Sopra | BORGHI | | |
| FC | AFC0198 | Le Aie di Formignano | CESENA | | |
| FC | AFC0432 | Case Monte Cavallo | CESENA | | |
| FC | AFC0035 | Bagnarola | CESENATICO | 3 | trattamento reti non depurate |
| FC | AFC0039 | Zotto | CIVITELLA DI ROMAGNA | | |
| FC | AFC0391 | Somalia | FORLI' | 3 | trattamento reti non depurate |
| FC | AFC0434 | Gatteo a Mare - Via Vivaldi | GATTEO | 3 | trattamento reti non depurate |
| FC | AFC0060 | Valdinoce | MELDOLA | 3 | verifica capacità depurativa |
| FC | AFC0062 | Teodorano | MELDOLA | | |
| FC | AFC0074 | Cella | MERCATO SARACENO | | |
| FC | AFC0086 | Trivella | PREDAPPIO | | |
| FC | AFC0274 | Ponte Fantella | PREMILCUORE | | |
| FC | AFC0387 | Fiumicello | PREMILCUORE | | |
| FC | AFC0388 | Castel dell'Alpe | PREMILCUORE | | |
| FC | AFC0095 | Monteleone | RONCOFREDDO | | |
| FC | AFC0275 | Montecodruzzo | RONCOFREDDO | | |
| FC | AFC0421 | Roncofreddo - Via del Zotto | RONCOFREDDO | 3 | trattamento reti non depurate |
| FC | AFC0456 | Farneto | RONCOFREDDO | | |

| PROV | COD AGG | NOME AGG | NOME COM | PRIORITA' | ADEG PREV |
|------|---------|-----------------------------------|----------------------|-----------|-------------------------------|
| FC | AFC0101 | San Martino - Verghereto di Mezzo | SANTA SOFIA | | |
| FC | AFC0103 | Calci | SANTA SOFIA | 3 | trattamento reti non depurate |
| FC | AFC0104 | Camposonardo | SANTA SOFIA | | |
| FC | AFC0108 | Lago | SANTA SOFIA | 3 | trattamento reti non depurate |
| FC | AFC0109 | Biserno | SANTA SOFIA | 3 | trattamento reti non depurate |
| FC | AFC0381 | Campeggio - Loc Vivaio | SANTA SOFIA | | |
| FC | AFC0455 | Biserno Est | SANTA SOFIA | 3 | trattamento reti non depurate |
| FC | AFC0110 | Quarto di Sotto | SARSINA | | |
| FC | AFC0113 | Turrito-Belfiore | SARSINA | | |
| FC | AFC0114 | Valbiano | SARSINA | | |
| FC | AFC0117 | Castel d'Alfero | SARSINA | | |
| FC | AFC0118 | Ranchio centro | SARSINA | | |
| FC | AFC0119 | Poggio di Sarsina | SARSINA | | |
| FC | AFC0453 | Ranchio - Zona artigianale | SARSINA | | |
| FC | AFC0454 | Ranchio paese | SARSINA | | |
| FC | AFC0124 | Barbotto | SOGLIANO AL RUBICONE | | |
| FC | AFC0125 | Ville di Montetiffi | SOGLIANO AL RUBICONE | | |
| FC | AFC0126 | Bottega Fortuna | SOGLIANO AL RUBICONE | | |
| FC | AFC0127 | Savignano di Rigo | SOGLIANO AL RUBICONE | | |
| FC | AFC0129 | Montepetra Bassa | SOGLIANO AL RUBICONE | | |
| FC | AFC0130 | Montepetra Alta | SOGLIANO AL RUBICONE | | |
| FC | AFC0132 | Montetiffi | SOGLIANO AL RUBICONE | | |
| FC | AFC0134 | Aia Bella | SOGLIANO AL RUBICONE | | |
| FC | AFC0136 | Ca' Domenichino | SOGLIANO AL RUBICONE | | |
| FC | AFC0398 | Cà di Lucchino | SOGLIANO AL RUBICONE | | |
| FC | AFC0413 | Lucignano | SOGLIANO AL RUBICONE | | |
| FC | AFC0140 | Barberina | TREDOZIO | | |
| FC | AFC0142 | Fabbriche | TREDOZIO | | |
| FC | AFC0145 | Mazzi | VERGHERETO | 3 | trattamento reti non depurate |
| FC | AFC0148 | Tavollicci | VERGHERETO | 3 | trattamento reti non depurate |
| FC | AFC0150 | Velle | VERGHERETO | 3 | trattamento reti non depurate |
| FC | AFC0151 | Capanne | VERGHERETO | 3 | trattamento reti non depurate |
| FC | AFC0152 | Trappola | VERGHERETO | | |
| FC | AFC0397 | Laghi | VERGHERETO | | |
| RN | ARN0137 | Mulazzano | CORIANO | 3 | trattamento reti non depurate |
| RN | ARN0013 | Ca' La Selva | GEMMANO | | |
| RN | ARN0067 | San Gaudenzio (Serra) | MONTEFIORE CONCA | | |
| RN | ARN0080 | Montefiore Conca Nord | MONTEFIORE CONCA | | |
| RN | ARN0107 | San Felice Ovest | MONTEFIORE CONCA | | |
| RN | ARN0273 | Val di Ranco | MONTEFIORE CONCA | 3 | verifica capacità depurativa |
| RN | ARN0311 | Pedrosa | MONTEFIORE CONCA | | |
| RN | ARN0503 | Serra di Sopra Ovest | MONTEFIORE CONCA | 3 | verifica capacità depurativa |
| RN | ARN0507 | Montefiore Conca - Via Silvagni | MONTEFIORE CONCA | | |
| RN | ARN0432 | Ghetto Liborio | RIMINI | 3 | trattamento reti non depurate |

| PROV | COD AGG | NOME AGG | NOME COM | PRIORITA' | ADEG PREV |
|------|---------|------------------------------------|--------------------------|-----------|-------------------------------|
| RN | ARN0433 | Via del Visone | RIMINI | | |
| RN | ARN0501 | Morri | RIMINI | | |
| RN | ARN0525 | Ca' Acquabuona | RIMINI | 3 | trattamento reti non depurate |
| RN | ARN0526 | Rimini - Via Covignano | RIMINI | 3 | trattamento reti non depurate |
| RN | ARN0072 | Meleto | SALUDECIO | | |
| RN | ARN0523 | San Rocco di Saludecio | SALUDECIO | 3 | trattamento reti non depurate |
| RN | ARN0529 | Il Fondo | SANTARCANGELO DI ROMAGNA | 3 | trattamento reti non depurate |
| RN | ARN0505 | Pieve Corena rete 36 (case sparse) | VERUCCHIO | 3 | trattamento reti non depurate |
| RN | ARN0329 | Fragheto | CASTELDELICI | | |
| RN | ARN0339 | Viapiana | CASTELDELICI | 3 | verifica capacità depurativa |
| RN | ARN0344 | Poggio Ancisa | CASTELDELICI | | |
| RN | ARN0345 | Senatello | CASTELDELICI | 3 | verifica capacità depurativa |
| RN | ARN0348 | Gattara | CASTELDELICI | | |
| RN | ARN0399 | Casteldelci | CASTELDELICI | | |
| RN | ARN0407 | Giardiniera | CASTELDELICI | | |
| RN | ARN0411 | Schigno Ovest | CASTELDELICI | | |
| RN | ARN0472 | Monte di Sopra | CASTELDELICI | 3 | verifica capacità depurativa |
| RN | ARN0491 | Villa di Fragheto | CASTELDELICI | | |
| RN | ARN0495 | Casteldelci Sud-Est | CASTELDELICI | 3 | trattamento reti non depurate |
| RN | ARN0497 | Villaggio Torricella | CASTELDELICI | 3 | verifica capacità depurativa |
| RN | ARN0500 | Senatello rete 2 Sud Est | CASTELDELICI | | |
| RN | ARN0508 | Schigno Nord | CASTELDELICI | | |
| RN | ARN0336 | Ca' Tomei | MAIOLO | | |
| RN | ARN0342 | Ca' Migliore | MAIOLO | 3 | trattamento reti non depurate |
| RN | ARN0368 | Ca' Bertello | MAIOLO | | |
| RN | ARN0444 | Cà Baldano | MAIOLO | 3 | trattamento reti non depurate |
| RN | ARN0445 | Cà Bertozzo | MAIOLO | | |
| RN | ARN0447 | Cà d'Ambrogio | MAIOLO | 3 | trattamento reti non depurate |
| RN | ARN0448 | Cà di Gallo | MAIOLO | | |
| RN | ARN0458 | Case Gasperino | MAIOLO | 3 | verifica capacità depurativa |
| RN | ARN0462 | Fossacci | MAIOLO | | |
| RN | ARN0479 | Poggio | MAIOLO | 3 | trattamento reti non depurate |
| RN | ARN0487 | Saudi | MAIOLO | 3 | trattamento reti non depurate |
| RN | ARN0323 | Montecchio | NOVAFELTRIA | 3 | trattamento reti non depurate |
| RN | ARN0343 | Serra Masini | NOVAFELTRIA | | |
| RN | ARN0394 | Botticella | NOVAFELTRIA | | |
| RN | ARN0396 | Sartiano | NOVAFELTRIA | 3 | trattamento reti non depurate |
| RN | ARN0457 | Casalecchio Nord | NOVAFELTRIA | | |
| RN | ARN0467 | Libiano | NOVAFELTRIA | | |
| RN | ARN0475 | Niffero | NOVAFELTRIA | | |
| RN | ARN0476 | Perticara Via Decio Raggi | NOVAFELTRIA | 3 | trattamento reti non depurate |
| RN | ARN0502 | Casalecchio di Novafeltria | NOVAFELTRIA | 3 | trattamento reti non depurate |
| RN | ARN0331 | Poggio Elia | PENNABILLI | 3 | trattamento reti non depurate |

| PROV | COD AGG | NOME AGG | NOME COM | PRIOR ITA' | ADEG PREV |
|------|---------|-----------------------------------|----------------------------|---------------|-------------------------------|
| RN | ARN0349 | Capriano | PENNABILLI | | |
| RN | ARN0383 | Miratoio | PENNABILLI | | |
| RN | ARN0398 | Ca' Romano | PENNABILLI | 3 | trattamento reti non depurate |
| RN | ARN0410 | Molino di Bascio | PENNABILLI | | |
| RN | ARN0442 | Borgonovo | PENNABILLI | 3 | trattamento reti non depurate |
| RN | ARN0459 | Castello di Bascio | PENNABILLI | 3 | trattamento reti non depurate |
| RN | ARN0474 | Montecalbo | PENNABILLI | 3 | trattamento reti non depurate |
| RN | ARN0498 | Miratoio Parrocchia | PENNABILLI | | |
| RN | ARN0499 | Molino di Bascio Ovest | PENNABILLI | | |
| RN | ARN0328 | Castelnuovo | SAN LEO | 3 | trattamento reti non depurate |
| RN | ARN0333 | Poggio Zocchi | SAN LEO | 3 | trattamento reti non depurate |
| RN | ARN0362 | Agenzia Stazione | SAN LEO | | |
| RN | ARN0367 | Guardengo | SAN LEO | | |
| RN | ARN0397 | Collina di San Leo | SAN LEO | | |
| RN | ARN0400 | Montemaggio | SAN LEO | | |
| RN | ARN0449 | Cà Ertino | SAN LEO | 3 | trattamento reti non depurate |
| RN | ARN0460 | Castello di MonteMaggio - Il Lago | SAN LEO | 3 | trattamento reti non depurate |
| RN | ARN0463 | Gessi | SAN LEO | | |
| RN | ARN0468 | Maiano | SAN LEO | 3 | trattamento reti non depurate |
| RN | ARN0469 | Mazzarinetto - Ponte Gualtruccia | SAN LEO | | |
| RN | ARN0481 | Poggio Peggio | SAN LEO | 3 | trattamento reti non depurate |
| RN | ARN0511 | Agenzia Stazione Sud | SAN LEO | 3 | trattamento reti non depurate |
| RN | ARN0325 | Petrella Guidi | SANT'AGATA FELTRIA | | |
| RN | ARN0326 | Piagola | SANT'AGATA FELTRIA | | |
| RN | ARN0327 | Pietra Bassa | SANT'AGATA FELTRIA | | |
| RN | ARN0341 | Rocca Pratiffi | SANT'AGATA FELTRIA | | |
| RN | ARN0352 | Villa | SANT'AGATA FELTRIA | | |
| RN | ARN0357 | Maiano | SANT'AGATA FELTRIA | | |
| RN | ARN0359 | Palazzo | SANT'AGATA FELTRIA | | |
| RN | ARN0364 | Ca' Bardaia | SANT'AGATA FELTRIA | | |
| RN | ARN0392 | Fruzzo | SANT'AGATA FELTRIA | | |
| RN | ARN0403 | Pereto | SANT'AGATA FELTRIA | | |
| RN | ARN0404 | Casalecchio di Sant'Agata Feltria | SANT'AGATA FELTRIA | | |
| RN | ARN0435 | Molino di Sant'Antimo | SANT'AGATA FELTRIA | | |
| RN | ARN0482 | Rivolpiano | SANT'AGATA FELTRIA | | |
| RN | ARN0496 | San Donato - Borgo | SANT'AGATA FELTRIA | | |
| RN | ARN0515 | Monte Benedetto | SANT'AGATA FELTRIA | | |
| RN | ARN0347 | Collina di Talamello | TALAMELLO | | |
| RN | ARN0456 | CA' SUSA | TALAMELLO | | |
| RN | ARN0490 | Valle | TALAMELLO | 3 | trattamento reti non depurate |
| RN | ARN0513 | Torriana rete 3 | POGGIO TORRIANA | | |
| RN | ARN0522 | Torriana rete 2 | POGGIO TORRIANA | | |
| RN | ARN0109 | San Marco | MONTESCUDO - MONTE COLOMBO | 3 | verifica capacità depurativa |

| PROV | COD AGG | NOME AGG | NOME COM | PRIORITA' | ADEG PREV |
|------|---------|---------------------------|----------------------------|-----------|--------------------------------|
| RN | ARN0123 | Trarivi | MONTESCUDO - MONTE COLOMBO | | |
| RN | ARN0534 | Ca' Moneta | MONTECOPIOLO | 3 | adeguamento impianto |
| RN | ARN0536 | Calvillano rete 2 Sud | MONTECOPIOLO | 3 | rimessa in funzione depuratore |
| RN | ARN0537 | Calvillano rete 3 Capraia | MONTECOPIOLO | 3 | trattamento reti non depurate |
| RN | ARN0538 | Campodarco | MONTECOPIOLO | 3 | trattamento reti non depurate |
| RN | ARN0539 | Case Nanni | MONTECOPIOLO | 3 | trattamento reti non depurate |
| RN | ARN0540 | Cavalcanese | MONTECOPIOLO | 3 | trattamento reti non depurate |
| RN | ARN0541 | Cisterna | MONTECOPIOLO | | |
| RN | ARN0542 | Monterotto | MONTECOPIOLO | 3 | trattamento reti non depurate |
| RN | ARN0543 | Petorno | MONTECOPIOLO | 3 | trattamento reti non depurate |
| RN | ARN0544 | Ponte Conca | MONTECOPIOLO | 3 | trattamento reti non depurate |
| RN | ARN0545 | Pugliano | MONTECOPIOLO | | |
| RN | ARN0551 | Ville | MONTECOPIOLO | | |
| RN | ARN0552 | Bosca | MONTECOPIOLO | 3 | trattamento reti non depurate |
| RN | ARN0554 | Castello | SASSOFELTRIO | 3 | trattamento reti non depurate |
| RN | ARN0555 | Fratte Zona Artigianale | SASSOFELTRIO | 3 | trattamento reti non depurate |
| RN | ARN0559 | Mulino Renzini | SASSOFELTRIO | 3 | trattamento reti non depurate |
| RN | ARN0561 | Sassofeltrio Panoramica | SASSOFELTRIO | 3 | trattamento reti non depurate |
| RN | ARN0562 | Fratte Via Garibaldi | SASSOFELTRIO | 3 | trattamento reti non depurate |
| RN | ARN0563 | Sassofeltrio Municipio | SASSOFELTRIO | 3 | trattamento reti non depurate |
| RN | ARN0564 | Sassofeltrio Nord | SASSOFELTRIO | 3 | trattamento reti non depurate |
| RN | ARN0565 | Sassofeltrio Ovest | SASSOFELTRIO | 3 | trattamento reti non depurate |
| RN | ARN0566 | Sassofeltrio IV Novembre | SASSOFELTRIO | | |