

**AMPLIAMENTO REALIZZATO NEL 2010  
SOGGETTO AD ADEGUAMENTO  
E COLLEGAMENTO IMPIANTI**

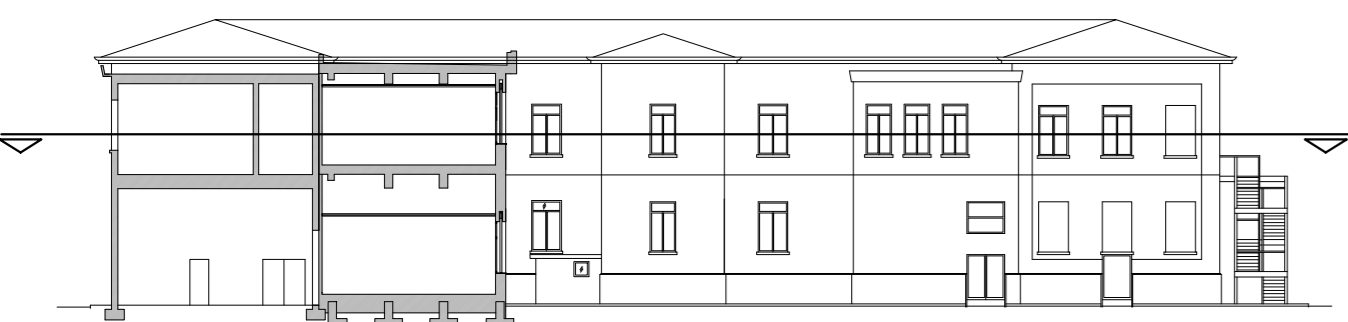

**CITTÀ DI CASTELFRANCO EMILIA**

**INTERVENTO DI DEMOLIZIONE E  
RICOSTRUZIONE DELL'EDIFICIO  
SCOLASTICO "TASSONI"**

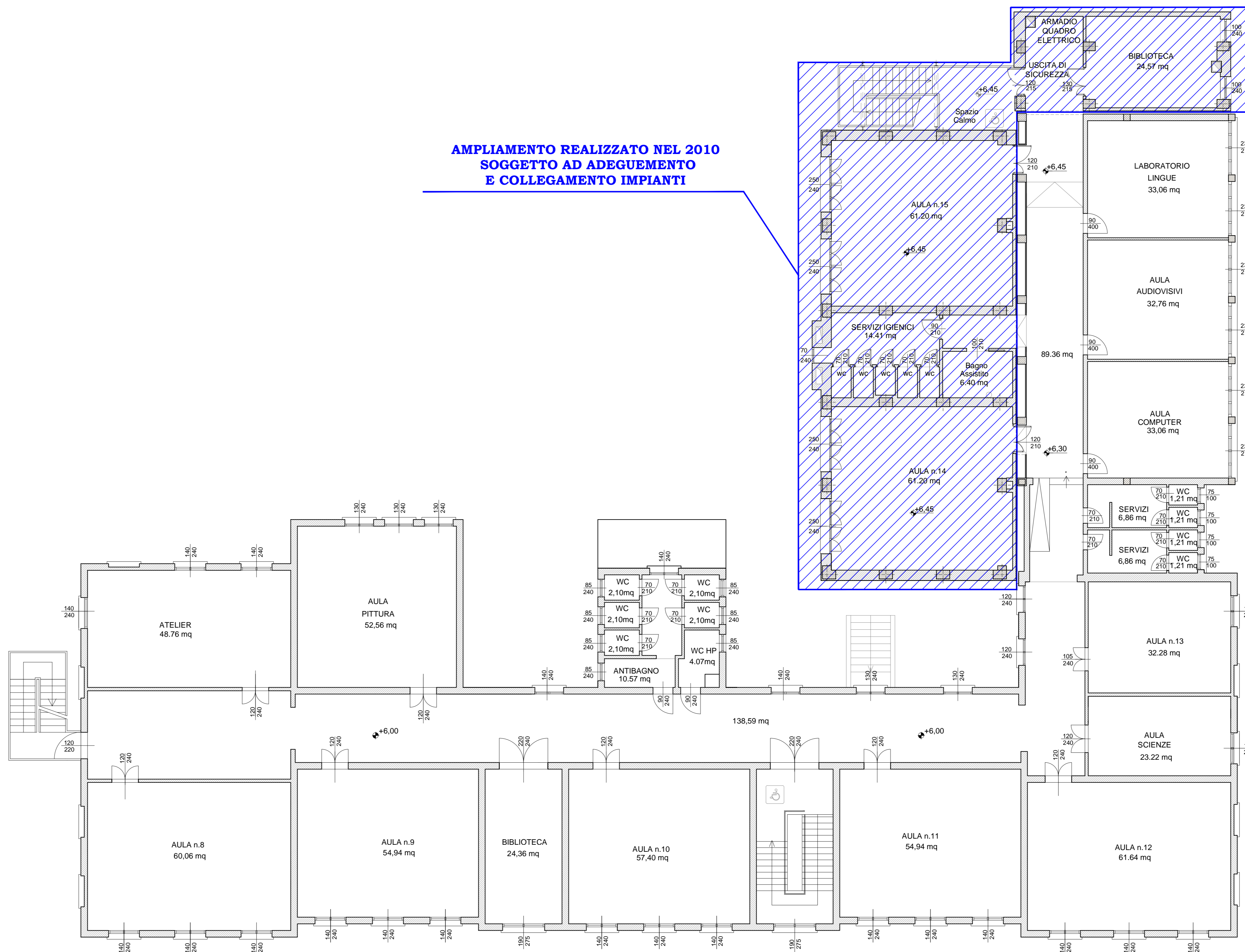
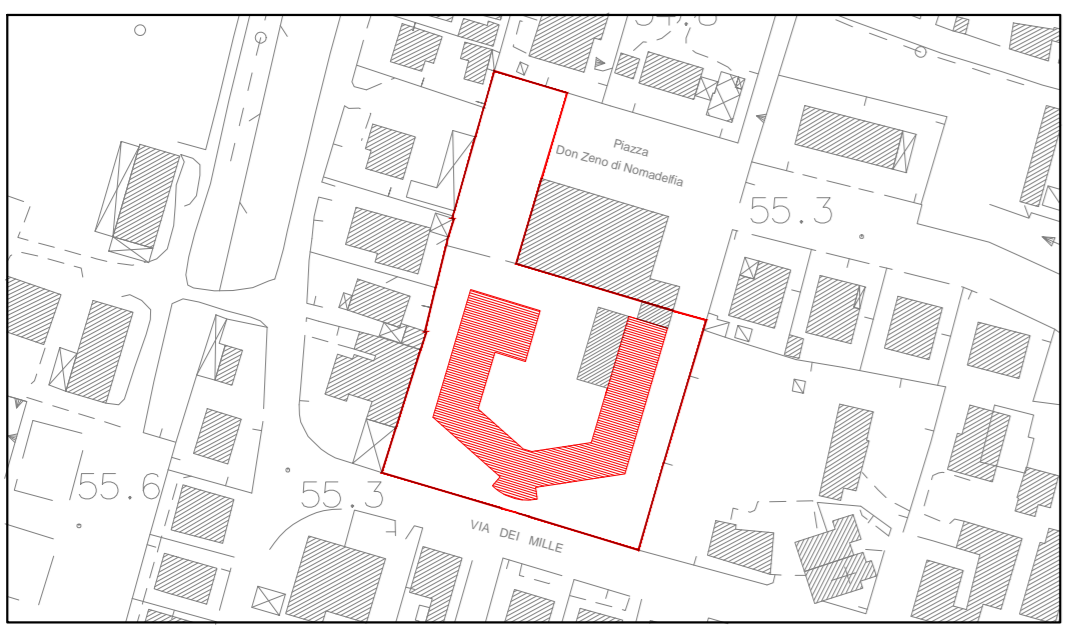

**PP** PROGETTO PRELIMINARE **03** SA  
Settembre 2014  
ALLEGATO **B.5.3**

Scala 1:100  
STATO ATTUALE  
PIANTA PIANO PRIMO  
RESPONSABILE DEL PROCEDIMENTO  
Responsabile Settore LL.PP. e Patrimonio Ing. CLAUDIO CARETTA  
PROGETTO  
CITTÀ DI CASTELFRANCO EMILIA  
Settore LL.PP. e Patrimonio Ing. FRANCESCO PAONE  
Piazza della Vittoria 8, Castelfranco Emilia

AGGIORNAMENTI	1	2	3
nome file: Tav.		Codice Edificio	C.U.P.

PIANTA PIANO PRIMO