

Regioni Agrarie Provincia di Reggio Emilia

- Regione Agraria 1
- Regione Agraria 2
- Regione Agraria 3A
- Regione Agraria 3B
- Regione Agraria 4A
- Regione Agraria 4B
- Regione Agraria 5

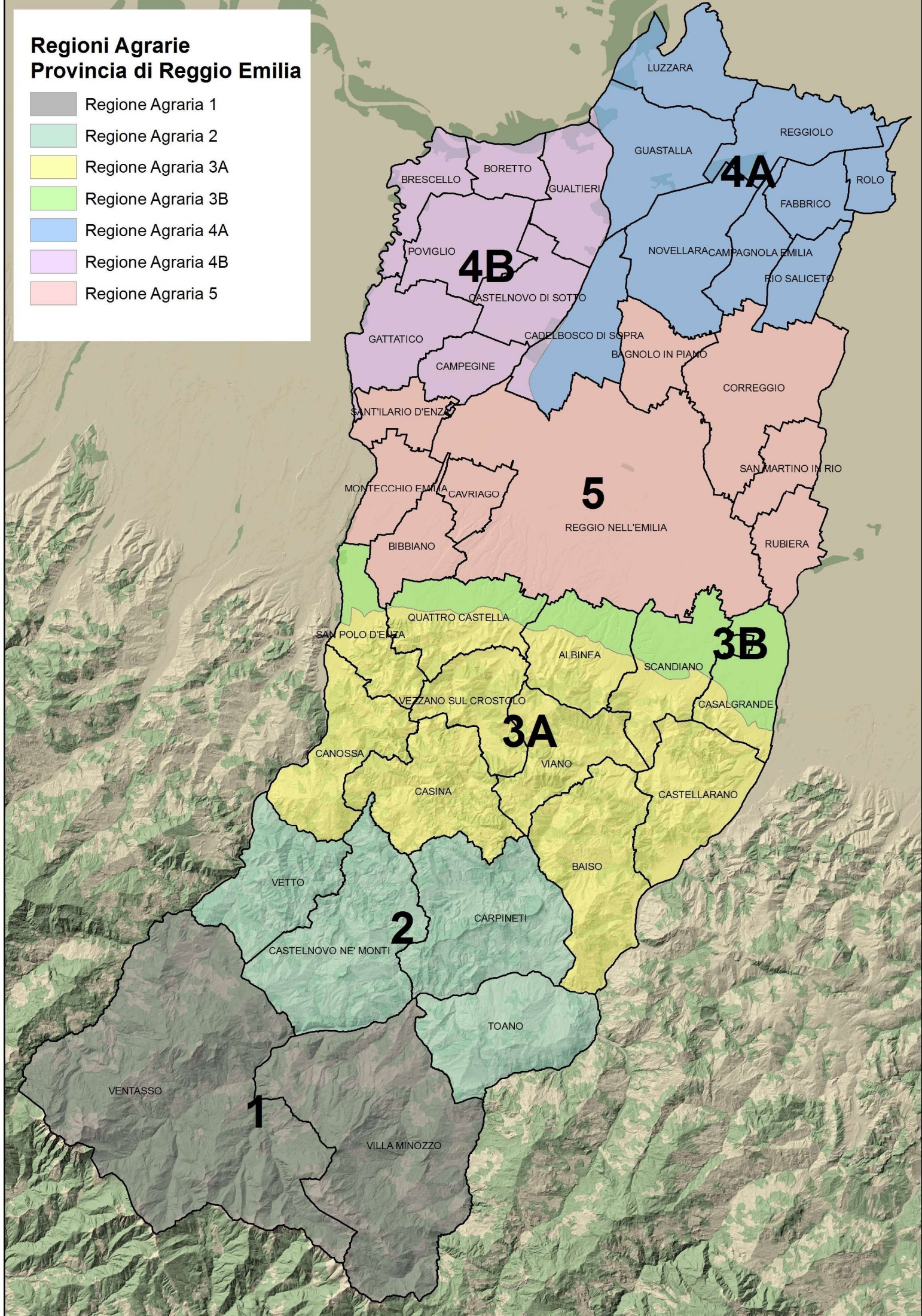

QUADRO D'INSIEME DEI VALORI AGRICOLI MEDI PER TIPO DI COLTURA DEI TERRENI
COMPRESI NELLE SINGOLE REGIONI AGRARIE DELLA PROVINCIA DI REGGIO EMILIA ANNO 2026
(art. 25 L.R. 19/12/2002 n.37)

Il Vice-Presidente
Dott. Ing. Ettore Buccheri

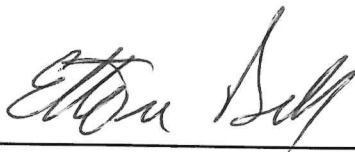

TIPO DI COLTURA	Regione agraria n.1 valori medi a Ha	Regione agraria n.2 valori medi a Ha	Regione agraria n.3A valori medi a Ha (1)	Regione agraria n.3B valori medi a Ha (2)	Regione agraria n.4A valori medi a Ha (3)	Regione agraria n.4B valori medi a Ha (4)	Regione agraria n.5 valori medi a Ha
Seminativo	4.000,00	8.500,00	14.600,00	33.300,00	35.600,00	33.300,00	38.000,00
Seminativo arborato	4.200,00	9.300,00	14.600,00	33.300,00	35.600,00	33.300,00	38.000,00
Seminativo irriguo		9.500,00	21.400,00	43.700,00	46.600,00	43.700,00	50.500,00
Seminativo arborato irriguo		9.500,00	21.400,00	43.700,00	46.600,00	43.700,00	50.500,00
Prato	3.400,00	5.200,00	7.000,00		14.000,00		
Prato coltivato		6.000,00					
Prato arborato			22.500,00	45.600,00	48.700,00	45.600,00	51.000,00
Prato irriguo			22.500,00	45.600,00	48.700,00	45.600,00	51.000,00
Prato arborato irriguo	2.100,00	2.500,00	3.000,00				
Pascolo							
Pascolo arborato							
Pascolo cespugliato							
Orto							
Orto arborato							
Orto irriguo				46.600,00	49.700,00	45.100,00	51.000,00
Orto arborato irriguo							
Orto a coltura floreale							
Orto irriguo a coltura floreale							
Risaia							
Vivaio							
Vivaio a coltura floreale							
Vigneto	9.000,00	14.500,00	44.600,00	48.800,00			56.400,00
Vigneto irriguo			46.600,00	51.100,00	56.000,00	50.100,00	59.000,00
Vigneto D. O. C.			52.000,00	60.000,00			64.800,00
Vigneto irriguo D. O. C.			54.500,00	63.000,00	63.000,00	56.000,00	67.800,00
Uliveto							
Frutteto di pomacee a bassa o media densità (5)							
Frutteto irriguo di pomacee a bassa o media densità (5)			29.400,00	44.600,00	51.500,00	47.400,00	52.000,00
Frutteto di pomacee ad alta densità (5)							
Frutteto irriguo di pomacee ad alta densità (5)			34.400,00	50.700,00	58.200,00	49.100,00	60.600,00

**QUADRO D'INSIEME DEI VALORI AGRICOLI MEDI PER TIPO DI COLTURA DEI TERRENI
COMPRESI NELLE SINGOLE REGIONI AGRARIE DELLA PROVINCIA DI REGGIO EMILIA ANNO 2026**
(art. 25 L.R. 19/12/2002 n. 37)

TIPO DI COLTURA	Regione agraria n. 1 valori medi a Ha	Regione agraria n. 2 valori medi a Ha	Regione agraria n. 3A valori medi a Ha (1)	Regione agraria n. 3B valori medi a Ha (2)	Regione agraria n. 4A valori medi a Ha (3)	Regione agraria n. 4B valori medi a Ha (4)	Regione agraria n. 5 valori medi a Ha
Fruitteto di drupacee a bassa o media densità (6)			29.400,00	43.900,00	51.200,00	46.900,00	51.700,00
Fruitteto irriguo di drupacee a bassa o media densità (6)							
Fruitteto di drupacee ad alta densità (6)			35.300,00	54.100,00	64.600,00	54.000,00	62.300,00
Fruitteto irriguo di drupacee ad alta densità (6)			17.600,00	25.400,00	32.400,00	32.400,00	36.100,00
Canneto			20.600,00	28.700,00	41.100,00	41.100,00	39.400,00
Gelsieto			24.500,00	31.800,00	51.900,00	51.900,00	43.800,00
Pioppeto (7): da 0 a 3 anni	5.500,00	7.000,00	8.500,00				
da 3 a 7 anni	2.500,00	2.800,00	4.500,00				
oltre i 7 anni	4.500,00	4.800,00	7.200,00				
Castagneto da frutto: governato			3.200,00				
degradato			3.500,00				
Castagneto da paleria			4.000,00				
Bosco ad alto fusto: da 0 a 20 anni	4.000,00	4.300,00	5.800,00				
da 20 a 40 anni	4.000,00	4.300,00	5.300,00				
oltre i 40 anni	2.200,00	2.300,00	3.600,00				
Bosco misto: governato	4.000,00	4.300,00	5.600,00				
degradato	2.200,00	2.300,00	3.600,00				
Bosco ceduo: governato	4.000,00	4.300,00	5.600,00				
degradato	2.200,00	2.300,00	3.600,00				
Coltivo abbandonato	1.700,00	3.600,00	5.200,00	15.900,00	16.900,00	16.900,00	17.100,00
Incolto produttivo	1.600,00	2.600,00	3.800,00	5.900,00	6.200,00	6.200,00	6.300,00
Incolto sterile	1.200,00	1.500,00	2.000,00	3.200,00	3.500,00	3.500,00	3.500,00

Il Vice-Presidente
Dott. Ing. Ettore Buccheri



Il Segretario Lorenzo
Sordi



- 1) Terreni a Sud della strada pedemontana.
- 2) Terreni a Nord della strada pedemontana.
- 3) Terreni a Est del torrente Crostolo.
- 4) Terreni a Ovest del torrente Crostolo.
- 5) Per le pomacee si intende "alta" una densità di impianto superiore alle 700 piante per ettaro; sotto tale limite, la densità di impianto si intende "media o bassa".
- 6) Per le drupacee si intende "alta" una densità di impianto superiore alle 350 piante per ettaro; sotto tale limite, la densità di impianto si intende "media o bassa".
- 7) Per i pioppeti in golena aperta: riduzione del 30% dei valori indicati in tabella