

## PROVINCIA DI PIACENZA

### Elencazione delle regioni agrarie e dei Comuni di esse facenti parte

Anno 2026

#### **REGIONE AGRARIA N. 1 – Montagna del Medio Trebbia**

**COMUNI di:** Alta Val Tidone (limitatamente al territorio dell'ex Comune di Pecorara), Bobbio, Cerignale, Coli, Corte Brugnatella, Ottone, Zerba.

#### **REGIONE AGRARIA N. 2 – Alto Nure**

**COMUNI di:** Bettola\*, Farini\*, Ferriere\*, Morfasso\*.

*\*I valori agricoli medi sono quelli della "regione agraria 1"*

#### **REGIONE AGRARIA N. 3 – Colline del Trebbia e del Tidone**

**COMUNI di:** Agazzano, Alta Val Tidone (limitatamente ai territori degli ex Comuni di Caminata e di Nibbiano), Borgonovo Val Tidone, Castel San Giovanni\*, Gazzola, Pianello Val Tidone, Piozzano\*, Travo\*, Ziano Piacentino.

*Limitatamente al comune di Castel San Giovanni i valori agricoli medi sono quelli della "regione agraria n. 4"*

*Limitatamente al comune di Piozzano i valori agricoli medi sono quelli della "regione agraria n. 1"*

*Limitatamente al comune di Travo i valori agricoli medi sono quelli della "regione agraria n. 2"*

#### **REGIONE AGRARIA N. 4 – Colline del Nure e dell'Arda**

**COMUNI di:** Alseno, Carpaneto Piacentino\*, Castell'Arquato\*, Gropparello\*, Lugagnano Val d'Arda\*, Ponte dell'Olio\*, Rivergaro, San Giorgio Piacentino\*, Vernasca\*, Vigolzone.

*Limitatamente al comune di Castell'Arquato i valori agricoli medi sono quelli della "regione agraria n. 3"*

*Limitatamente al comune di Gropparello i valori agricoli medi sono quelli della "regione agraria n. 2"*

*Limitatamente al comune di Lugagnano i valori agricoli medi sono quelli della "regione agraria n. 3"*

*Limitatamente al comune di Ponte dell'Olio i valori agricoli medi sono quelli della "regione agraria n. 3"*

*Limitatamente al comune di San Giorgio Piacentino i valori agricoli medi sono quelli della "regione agraria n. 5"*

*Limitatamente al comune di Vernasca i valori agricoli medi sono quelli della "regione agraria n. 2"*

*Limitatamente al comune di Carpaneto Piacentino i valori agricoli medi sono quelli della "regione agraria n. 5"*

#### **REGIONE AGRARIA N. 5 – Pianura di Piacenza**

**COMUNI di:** Calendasco, Gossolengo, Gragnano Trebbiense, Piacenza, Podenzano, Rottofreno, Sarmato\*.

*Limitatamente al comune di Sarmato i valori agricoli medi sono quelli della "regione agraria n. 3"*

#### **REGIONE AGRARIA N. 6 – Basso Arda**

**COMUNI di:** Besenzone, Cadeo, Caorso\*, Castelvetro Piacentino, Cortemaggiore, Fiorenzuola d'Arda, Monticelli d'Ongina, Pontenure\*, San Pietro in Cerro, Villanova sull'Arda.

*Limitatamente al comune di Caorso i valori agricoli medi sono quelli della "regione agraria n. 4"*

*Limitatamente al comune di Pontenure i valori agricoli medi sono quelli della "regione agraria n. 5"*

*\*comuni con valori agricoli medi modificati*

<b>Comune2026</b>	<b>Comune2014</b>	<b>Regione Agraria di appartenenza ISTAT 1958</b>	<b>Tariffe Valori Agricoli Medi 2026</b>	<b>Codice ISTAT</b>
Agazzano	Agazzano	3	3	33001
Alseno	Alseno	4	4	33002
Alta Val Tidone	Caminata	3	3	33009
Alta Val Tidone	Nibbiano	3	3	33029
Alta Val Tidone	Pecorara	1	1	33031
Besenzone	Besenzone	6	6	33003
Bettola	Bettola	2	1	33004
Bobbio	Bobbio	1	1	33005
Borgonovo Val Tidone	Borgonovo Val Tidone	3	3	33006
Cadeo	Cadeo	6	6	33007
Calendasco	Calendasco	5	5	33008
Caorso	Caorso	6	4	33010
Carpaneto Piacentino	Carpaneto Piacentino	4	5	33011
Castel San Giovanni	Castel San Giovanni	3	4	33013
Castell'Arquato	Castell'Arquato	4	3	33012
Castelvetro Piacentino	Castelvetro Piacentino	6	6	33014
Cerignale	Cerignale	1	1	33015
Coli	Coli	1	1	33016
Corte Brugnatella	Corte Brugnatella	1	1	33017
Cortemaggiore	Cortemaggiore	6	6	33018
Farini	Farini	2	1	33019
Ferriere	Ferriere	2	1	33020
Fiorenzuola d'Arda	Fiorenzuola d'Arda	6	6	33021
Gazzola	Gazzola	3	3	33022
Gossolengo	Gossolengo	5	5	33023
Gragnano Trebbiense	Gragnano Trebbiense	5	5	33024
Gropparello	Gropparello	4	2	33025
Lugagnano Val d'Arda	Lugagnano Val d'Arda	4	3	33026
Monticelli d'Ongina	Monticelli d'Ongina	6	6	33027
Morfasso	Morfasso	2	1	33028
Ottone	Ottone	1	1	33030
Piacenza	Piacenza	5	5	33032
Pianello Val Tidone	Pianello Val Tidone	3	3	33033
Piozzano	Piozzano	3	1	33034
Podenzano	Podenzano	5	5	33035
Ponte dell'Olio	Ponte dell'Olio	4	3	33036
Pontenure	Pontenure	6	5	33037
Rivergaro	Rivergaro	4	4	33038
Rottofreno	Rottofreno	5	5	33039
San Giorgio Piacentino	San Giorgio Piacentino	4	5	33040
San Pietro in Cerro	San Pietro in Cerro	6	6	33041
Sarmato	Sarmato	5	3	33042
Travo	Travo	3	2	33043
Vernasca	Vernasca	4	2	33044
Vigolzone	Vigolzone	4	4	33045
Villanova sull'Arda	Villanova sull'Arda	6	6	33046
Zerba	Zerba	1	1	33047
Ziano Piacentino	Ziano Piacentino	3	3	33048



### Regioni agrarie ISTAT 1958

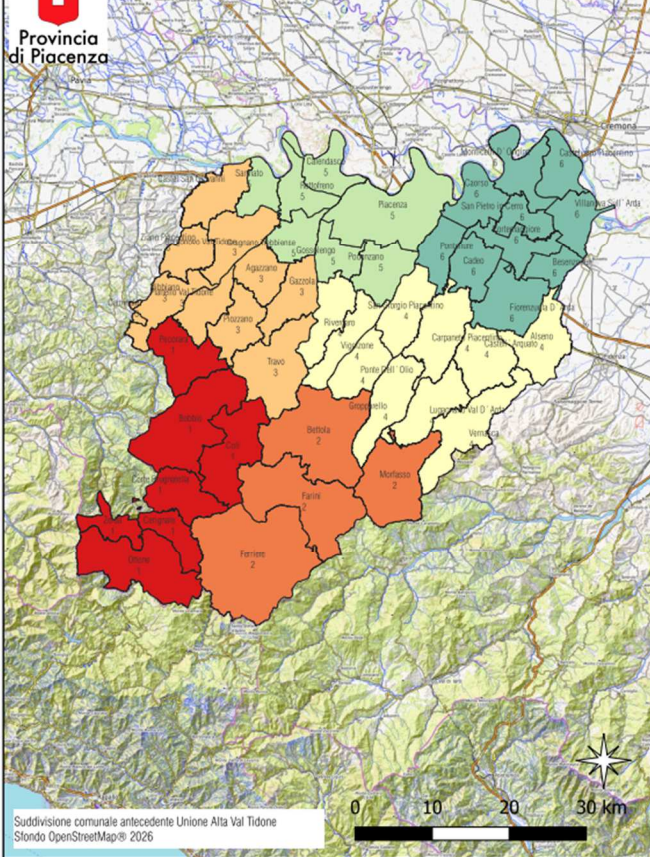

### Tariffe Valori Agricoli Medi 2026

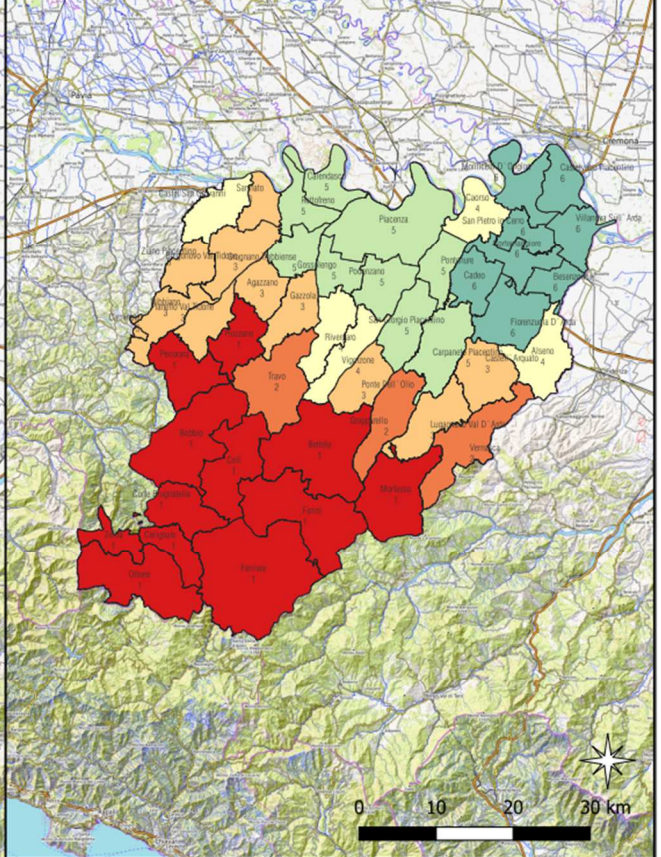

QUADRO D'INSIEME DEI VALORI AGRICOLI MEDI PER TIPO DI COLTURA DEI TERRENI  
COMPRESI NELLE SINGOLE REGIONI AGRARIE DELLA **PROVINCIA DI PIACENZA ANNO 2026**  
(art. 25 L.R. 19/12/2002 n.37)

TIPO DI COLTURA	Regione agraria n.1 valori medi a Ha	Regione agraria n.2 valori medi a Ha	Regione agraria n.3 valori medi a Ha	Regione agraria n.4 valori medi a Ha	Regione agraria n.5 valori medi a Ha	Regione agraria n.6 valori medi a Ha
Seminativo di pianura			€ 26.000,00	€ 32.500,00	€ 39.000,00	€ 39.000,00
Seminativo arborato di pianura			€ 26.000,00	€ 32.500,00	€ 39.000,00	€ 39.000,00
Seminativo irriguo di pianura			€ 39.000,00	€ 45.500,00	€ 58.500,00	€ 54.500,00
Seminativo arborato irriguo di pianura			€ 39.000,00	€ 45.500,00	€ 58.500,00	€ 54.500,00
Seminativo di collina	€ 13.000,00	€ 15.000,00	€ 19.500,00	€ 26.000,00		
Seminativo arborato di collina	€ 13.000,00	€ 15.000,00	€ 19.500,00	€ 26.000,00		
Seminativo irriguo di collina	€ 16.500,00	€ 18.500,00	€ 26.000,00	€ 32.500,00		
Seminativo irriguo arborato di collina	€ 16.500,00	€ 18.500,00	€ 26.000,00	€ 32.500,00		
Seminativo di montagna	€ 3.250,00	€ 3.250,00				
Seminativo arborato di montagna	€ 3.250,00	€ 3.250,00				
Prato stabile di pianura			€ 26.000,00	€ 32.500,00	€ 26.000,00	€ 26.000,00
Prato stabile irriguo di pianura			€ 26.000,00	€ 32.500,00	€ 26.000,00	€ 26.000,00
Prato pascolo di collina	€ 3.250,00	€ 3.250,00	€ 3.250,00	€ 3.250,00		
Pascolo	€ 1.950,00	€ 1.950,00	€ 1.950,00	€ 1.950,00		
Pascolo arborato						
Pascolo cespugliato						
Orto	€ 10.000,00	€ 10.000,00	€ 17.000,00	€ 17.000,00	€ 17.000,00	€ 17.000,00
Orto arborato	€ 10.000,00	€ 10.000,00	€ 17.000,00	€ 17.000,00	€ 17.000,00	€ 17.000,00
Orto irriguo	€ 10.000,00	€ 10.000,00	€ 20.000,00	€ 20.000,00	€ 20.000,00	€ 20.000,00
Orto arborato irriguo	€ 10.000,00	€ 10.000,00	€ 20.000,00	€ 20.000,00	€ 20.000,00	€ 20.000,00
Vivaio	€ 33.000,00	€ 33.000,00	€ 40.000,00	€ 40.000,00	€ 45.000,00	€ 45.000,00
Vigneto	€ 14.000,00	€ 20.000,00	€ 45.500,00	€ 40.000,00	€ 25.000,00	€ 25.000,00
Vigneto irriguo						
Vigneto D.O.C.	€ 20.000,00	€ 38.000,00	€ 39.700,00	€ 44.300,00	€ 39.000,00	€ 39.000,00
Vigneto irriguo D.O.C.						
Frutteto di pomacee: bassa-media densità			€ 31.000,00	€ 31.000,00	€ 35.000,00	€ 35.000,00
Frutteto irriguo di pomacee: bassa e media densità			€ 33.000,00	€ 33.000,00	€ 38.000,00	€ 38.000,00
Frutteto di pomacee: ad alta densità			€ 33.000,00	€ 33.000,00	€ 40.000,00	€ 40.000,00
Frutteto irriguo di pomacee: ad alta densità			€ 38.000,00	€ 38.000,00	€ 42.500,00	€ 42.500,00
Frutteto di drupacee: bassa e media densità			€ 31.000,00	€ 31.000,00	€ 35.000,00	€ 35.000,00
Frutteto irriguo di drupacee: bassa e media densità			€ 33.000,00	€ 33.000,00	€ 38.000,00	€ 38.000,00
Frutteto di drupacee ad alta densità			€ 33.000,00	€ 33.000,00	€ 38.000,00	€ 38.000,00
Frutteto irriguo di drupacee ad alta densità			€ 38.000,00	€ 38.000,00	€ 43.500,00	€ 43.500,00
Gelsato						
Pioppeto (1-2)						
Pioppeto golenale (2)			€ 19.000,00	€ 19.000,00	€ 19.000,00	€ 19.000,00
Pioppeto di ripa (2)			€ 13.000,00	€ 13.000,00	€ 13.000,00	€ 13.000,00
Castagneto da frutto degradato	€ 2.000,00	€ 2.000,00	€ 2.500,00	€ 2.500,00		
Castagneto da paleria	€ 2.500,00	€ 2.500,00	€ 3.500,00	€ 3.500,00		
Bosco ad alto fusto da 0 a 20 anni	€ 3.000,00	€ 3.000,00	€ 4.000,00	€ 4.000,00		
Bosco ad alto fusto da 20 a 40 anni	€ 3.500,00	€ 3.500,00	€ 4.500,00	€ 4.500,00	€ 5.500,00	€ 5.500,00
Bosco ad alto fusto oltre 40 anni	€ 4.000,00	€ 4.000,00	€ 5.000,00	€ 5.000,00	€ 6.000,00	€ 6.000,00
Bosco misto degradato	€ 2.000,00	€ 2.000,00	€ 2.500,00	€ 2.500,00	€ 2.500,00	€ 2.500,00
Bosco ceduo governato	€ 3.500,00	€ 3.500,00	€ 3.500,00	€ 3.500,00	€ 4.000,00	€ 4.000,00
Bosco ceduo degradato	€ 2.000,00	€ 2.000,00	€ 2.500,00	€ 2.500,00	€ 3.000,00	€ 3.000,00
Coltivo abbandonato (3)	€ 2.000,00	€ 2.000,00	€ 2.500,00	€ 2.500,00	€ 2.500,00	€ 2.500,00
Incolto produttivo	€ 1.400,00	€ 1.400,00	€ 1.400,00	€ 1.400,00	€ 2.300,00	€ 2.300,00
Incolto sterile			€ 800,00	€ 800,00	€ 800,00	€ 800,00