

REPUBBLICA ITALIANA



Regione Emilia-Romagna

BOLLETTINO UFFICIALE

DIREZIONE E REDAZIONE PRESSO LA PRESIDENZA DELLA REGIONE - VIALE ALDO MORO 52 - BOLOGNA

Parte seconda - N. 5

Anno 57

09 gennaio 2026

N. 6

DELIBERAZIONE DELLA GIUNTA REGIONALE 22 DICEMBRE 2025, N. 2203

- 2 N.2203/2025 - Aggiornamento dell'Elenco degli agglomerati esistenti di cui alle DGR 201/2016, 569/2019, 2153/2021 e 2201/2023 e dei termini per l'adeguamento degli agglomerati presenti in regione

REGIONE EMILIA-ROMAGNA

DELIBERAZIONE DELLA GIUNTA REGIONALE 22 DICEMBRE 2025, N. 2203

Aggiornamento dell'Elenco degli agglomerati esistenti di cui alle DGR 201/2016, 569/2019, 2153/2021 e 2201/2023 e dei termini per l'adeguamento degli agglomerati presenti in regione

LA GIUNTA DELLA REGIONE EMILIA-ROMAGNA

VISTI:

- la Direttiva 91/271/CEE, concernente il trattamento delle acque reflue urbane e la sua rifusione, Direttiva (UE) 2024/3019;
- la Direttiva 2000/60/CE che istituisce un quadro per l'azione comunitaria in materia di acque;
- il D.lgs. 3 aprile 2006, n.152 e ss.mm.ii., recante "Norme in materia ambientale";
- il Decreto del Presidente della Repubblica 13 marzo 2013, n. 59 "Regolamento recante la disciplina dell'autorizzazione unica ambientale e la semplificazione di adempimenti amministrativi in materia ambientale gravanti sulle piccole e medie imprese e sugli impianti non soggetti ad autorizzazione integrata ambientale, a norma dell'articolo 23 del decreto legge 9 febbraio 2012, n. 5, convertito, con modificazioni, dalla legge 4 aprile 2012, n. 35";
- il Decreto della Presidenza del Consiglio dei Ministri 8 maggio 2015 "Adozione del modello semplificato e unificato per la richiesta di autorizzazione unica ambientale – AUA";
- il Decreto della Presidenza del Consiglio dei Ministri 7 giugno 2023 "Approvazione del secondo aggiornamento del Piano di gestione delle acque 2021-2027 dell'Autorità di bacino distrettuale del fiume Po, ai sensi della direttiva 2000/60/CE";
- il Decreto della Presidenza del Consiglio dei Ministri 7 giugno 2023 "Approvazione del secondo aggiornamento del Piano di gestione delle acque 2021-2027 dell'Autorità di bacino distrettuale dell'Appennino centrale, ai sensi della direttiva 2000/60/CE";
- il Piano di Tutela delle Acque vigente (di seguito PTA), approvato con Delibera n. 40 dell'Assemblea Legislativa in data 21 dicembre 2005;
- la Delibera n. 2293 del 27 dicembre 2021 recante "Direttiva 2000/60/CE (direttiva quadro acque) terzo ciclo di pianificazione 2022-2027: presa d'atto degli elaborati costituenti il contributo della regione Emilia-Romagna ai fini del riesame dei piani di gestione distrettuali 2021-2027 dei distretti idrografici del fiume Po e dell'appennino centrale";
- la Delibera n. 1557 del 19/09/2023 "Presentazione all'Assemblea Legislativa degli obiettivi e delle scelte strategiche generali per l'avvio del Piano di Tutela delle Acque 2030" (di seguito denominato Documento Strategico del PTA 2030);
- il successivo esame da parte dell'Assemblea Legislativa del sopramenzionato Documento Strategico del PTA 2030 in data 10 ottobre 2023, con espressione di parere favorevole;
- la Legge regionale 23 dicembre 2011 n. 23 concernente la delimitazione degli Ambiti Territoriali Ottimali e l'organizzazione del servizio idrico integrato;
- la Legge regionale 30 luglio 2015 n. 13 concernente la riforma del sistema di governo regionale e locale e le disposizioni su città metropolitana di Bologna, Province, Comuni e loro Unioni;

Viste, inoltre, le proprie Deliberazioni:

- n. 1053 del 9 giugno 2003 "Direttiva concernente indirizzi per l'applicazione del D.lgs. 11 maggio 1999, n. 152 come modificato dal D.lgs. 18 agosto 2000, n. 258 recante disposizioni in materia di tutela delle acque dall'inquinamento";
- n. 286 del 14 febbraio 2005 concernente gli indirizzi per la gestione delle acque di prima pioggia e di lavaggio da aree esterne;
- n. 2241 del 29 dicembre 2005 "Indirizzi alle Province ed alle Agenzie d'Ambito per i servizi pubblici sui programmi di adeguamento degli scarichi di acque reflue urbane degli agglomerati ai sensi delle disposizioni comunitarie";
- n. 2087 del 14 dicembre 2015 concernente l'approvazione della "Direttiva relativa al sistema informativo regionale del servizio idrico integrato";
- n. 2204 del 21 dicembre 2015 concernente l'approvazione del modello per la richiesta di autorizzazione unica ambientale per l'Emilia-Romagna;
- n. 201 del 22 febbraio 2016 concernente "Indirizzi all'Agenzia Territoriale dell'Emilia-Romagna per i Servizi idrici e rifiuti ed agli Enti competenti per la predisposizione dei programmi di adeguamento degli scarichi di acque reflue urbane";

- n. 1795 del 31 ottobre 2016 recante approvazione della direttiva per lo svolgimento delle funzioni in materia di VAS, VIA, AIA ed AUA in attuazione della L.R. n.13 del 2005;
- n. 871 del 16 giugno 2017 concernente l'“Aggiornamento della “Direttiva relativa al sistema informativo regionale del servizio idrico integrato” di cui alla D.G.R. N. 2087/2015”;
- n. 569 del 15 aprile 2019 recante “Aggiornamento dell’elenco degli agglomerati esistenti di cui alla delibera di giunta regionale n. 201/2016 e approvazione delle direttive per i procedimenti di autorizzazione allo scarico degli impianti per il trattamento delle acque reflue urbane provenienti da agglomerati e delle reti fognarie ad essi afferenti”;
- n. 2153 del 20 dicembre 2021 recante “Aggiornamento dell’elenco degli agglomerati esistenti di cui alle DGR 201/2016 e 569/2019 e approvazione delle disposizioni relative alle verifiche di compatibilità idraulica nell’ambito dei procedimenti di autorizzazione allo scarico degli impianti per il trattamento delle acque reflue urbane provenienti da agglomerati e delle reti fognarie ad essi afferenti”;
- n. 2338 del 27 dicembre 2022 recante “Aggiornamento dei termini previsti dalla delibera di giunta regionale n. 2153/2021 per l’adeguamento di alcuni degli agglomerati presenti in Regione”;
- n. 2201 del 18 dicembre 2023 recante “Aggiornamento dell’elenco degli agglomerati esistenti di cui alle DGR 201/2016, 569/2019 E 2153/2021 e dei termini previsti dalla Delibera di Giunta regionale N. 2338/2022 per l’adeguamento degli agglomerati presenti in Regione”;
- n. 686 del 22 aprile 2024 recante “Aggiornamento dei termini previsti dalla Delibera di Giunta regionale N. 2201/2023 per l’adeguamento di quattro agglomerati presenti in Regione”;
- n. 4 del 07 gennaio 2025 recante “Aggiornamento dei termini previsti dalle Delibere di Giunta regionale N. 2201/2023 e 686/2024 per l’adeguamento degli agglomerati presenti in Regione”;
- n. 813 del 26 maggio 2025 recante “Aggiornamento dei termini previsti dalle Delibere di Giunta regionale N. 4/2025 per l’adeguamento di alcuni degli agglomerati presenti in Regione”;

Viste, infine:

- la determina del Direttore Generale Ambiente e Difesa del Suolo e della Costa n. 6782 del 1° giugno 2015, recante “Costituzione del gruppo di lavoro tecnico per l’aggiornamento delle direttive regionali contenute nelle DGR 1053/2003 e DGR 2241/2005”;
- le Ordinanze del Presidente n. 144 del 08/10/2024 e n.160 del 07/11/2024, emanate a seguito degli eccezionali eventi meteorologici verificatisi, a partire dal giorno 17 settembre 2024, nel territorio delle province di Reggio Emilia, di Modena, di Bologna, di Ferrara, di Ravenna, di Forlì-Cesena e di Rimini;

PREMESSO CHE:

- ai sensi dell’art. 77 del D.lgs. 152/06 la Regione definisce gli obiettivi di qualità per i corpi idrici regionali ed individua le misure utili al raggiungimento di tali obiettivi;
- gli obiettivi di qualità per i corpi idrici regionali già individuati dal Piano di Tutela delle Acque sono stati aggiornati dai Piani di Gestione Distrettuali (PdG) di cui alla Direttiva 2000/60/CE;
- il PTA vigente individua nella disciplina degli standard di qualità degli scarichi delle acque reflue urbane una delle principali misure utili al raggiungimento degli obiettivi di qualità dei corpi idrici;
- gli standard di riferimento individuati dal PTA per gli scarichi delle acque reflue urbane rispondono, tra l’altro, alle esigenze di rispetto delle disposizioni di cui alla Direttiva 91/271/CEE e sono pertanto differenziati in base alla consistenza dell’agglomerato, espressa in abitanti equivalenti (AE), e alla tipologia di area ricevente in cui vengono convogliati gli scarichi (area normale, area sensibile, bacino drenante ad area sensibile);
- con la DGR 201/2016 si è provveduto a redigere l’Elenco degli Agglomerati presenti in Regione e a fornire all’Agenzia Territoriale dell’Emilia-Romagna per i Servizi idrici e rifiuti ed agli Enti competenti l’aggiornamento degli indirizzi per l’adeguamento degli scarichi di acque reflue urbane al fine del raggiungimento degli obiettivi di qualità dei corpi idrici regionali, secondo le tempistiche così declinate:
 - Agglomerati con consistenza compresa tra 200 e 2.000 AE (grado di copertura del sistema fognario e del sistema depurativo, adeguamento del livello di trattamento degli impianti) - "Livello priorità 1A": realizzazione degli interventi entro il 31 dicembre 2021;
 - Agglomerati di consistenza superiore a 10.000 AE (abbattimento dell'azoto negli impianti a loro servizio) - "Livello priorità 1B": realizzazione degli interventi entro il 31 dicembre 2021;
 - Agglomerati con consistenza superiore ai 10.000 AE (interventi di adeguamento delle reti esistenti con particolare riferimento all’adeguamento alla normativa regionale vigente degli scaricatori di piena a più forte impatto, ritenuti di priorità più elevata nei Piani di Indirizzo o in altra attività conoscitiva) – “Livello di priorità 2A”: realizzazione degli interventi entro il 31 dicembre 2024;

- Agglomerati con consistenza superiore ai 10.000 AE (interventi di adeguamento alla normativa regionale vigente degli scaricatori di piena a più forte impatto, ritenuti prioritari ma con grado inferiore di priorità nei Piani di Indirizzo o in altra attività conoscitiva) – “Livello di priorità 2B”: realizzazione degli interventi entro il 31 dicembre 2030;
- Agglomerati con popolazione inferiore ai 200 AE (adeguamento ai trattamenti appropriati previsti dalla DGR 1053/2003) - "Livello priorità 3": realizzazione degli interventi entro il 31 dicembre 2030;
- è in corso l'aggiornamento del Piano di Tutela delle Acque, che individua in alcune linee strategiche e azioni elementi che potranno portare ad un aggiornamento della disciplina degli scarichi di livello regionale, nell'ottica di contribuire al raggiungimento del buono stato ambientale dei corpi idrici, anche formulando indirizzi per la revisione delle priorità di intervento previste nella sopra richiamata DGR 201/2016;
- a seguito dell'entrata in vigore della L.R. 13/2015, le funzioni di autorizzazione delle reti fognarie e degli scarichi delle acque reflue urbane afferenti ad Agglomerati spettano alla Regione, che le esercita mediante ARPAE (art. 15, comma 8) a cui è affidata anche la funzione di controllo e di accertamento delle inadempienze;
- con la DGR 1795/2016, in attuazione della L.R. 13/2015, si è stabilito che gli scarichi di acque reflue urbane sono soggetti alla disciplina dell'Autorizzazione Unica Ambientale (AUA) di cui al DPR 59/2013;
- con la DGR 569/2019, grazie anche ai dati contenuti nel Sistema Informativo del Servizio Idrico Integrato realizzato in ottemperanza delle disposizioni di cui alla L.R. 23/2011, si è provveduto ad un primo aggiornamento dell'Elenco degli Agglomerati esistenti in Regione e alla approvazione delle direttive per i procedimenti di autorizzazione allo scarico degli impianti per il trattamento delle acque reflue urbane provenienti da agglomerati e delle reti fognarie ad essi afferenti;
- l'elenco degli agglomerati e relative tempistiche di adeguamento è stato aggiornato nel tempo, con successive Delibere, secondo la cronologia citata in premessa, sulla base delle richieste e motivazioni dei gestori e delle valutazioni tecniche di ATERSIR specificate nei medesimi atti;

TENUTO CONTO CHE:

- le aziende operanti nella gestione del Servizio Idrico Integrato stanno avendo notevoli difficoltà a portare avanti gli interventi programmati, sia in considerazione della loro complessità e della conseguente difficoltà a reperire imprese specializzate, sia per cause esogene alle fasi di progettazione e di realizzazione;
- si sono verificati ulteriori ritardi nei territori colpiti dagli eventi calamitosi avvenuti nel corso del 2023 e del 2024, che hanno causato danni alle reti fognarie e agli impianti di depurazione delle acque reflue urbane e ne hanno limitato l'accessibilità, rendendo necessarie le deroghe temporanee ai limiti dei relativi scarichi stabiliti dalle sopra citate Ordinanze n. 144/2024 e n. 160/2024 e impegnando gestori e ditte specializzate in lavori imprevisi di rilevante entità;
- la Direttiva (UE)2024/3019, di cui si attende il recepimento in Italia e che sostituirà gradualmente la Direttiva 91/271/CEE introduce numerose innovazioni alla disciplina comunitaria delle acque reflue urbane, che impatteranno sulle priorità di intervento individuate a scala regionale;

CONSIDERATO CHE:

- i gestori del SII hanno rappresentato, con proprie note, conservate agli atti, indirizzate alla Regione, ad ARPAE e ad ATERSIR, le proprie proposte di proroga dei termini previsti dalla DGR 813/2025 per l'adeguamento di alcuni degli Agglomerati con priorità 1A e 1B presenti in Regione;
- le proposte di proroga sono legate a ritardi causati da criticità operative, varianti in corso d'opera, problemi con le imprese esecutrici, complessità delle procedure autorizzative ed espropriative, condizioni meteorologiche avverse;
- tali proposte e le relative motivazioni sono state esaminate da Regione, ARPAE ed ATERSIR nel corso della riunione tecnica dell'11 dicembre 2025 e ritenute congrue;

RITENUTO PERTANTO CHE tali proposte siano accoglibili e che conseguentemente risulti necessario procedere ad un aggiornamento puntuale dei suddetti termini come specificato nell'Allegato I;

RICHIAMATI per gli aspetti organizzativi e gli obblighi di pubblicità, trasparenza e diffusione delle informazioni, i seguenti atti:

- la Legge regionale 26/11/2001, n. 43 "Testo Unico in materia di organizzazione e di rapporti di lavoro nella Regione Emilia-Romagna";
- il D.lgs. 14/3/2013, n. 33 "Riordino della disciplina riguardante il diritto di accesso civico e gli obblighi di pubblicità, trasparenza e diffusione di informazioni da parte delle pubbliche amministrazioni" e ss.mm.ii.;
- la deliberazione della Giunta regionale n. 2376 del 23 dicembre 2024 "Disciplina organica in materia di organizzazione dell'Ente e gestione del personale. Aggiornamenti in vigore dal 1° gennaio 2025";
- la deliberazione n. 1187 del 16 luglio 2025 "XII legislatura. Affidamento degli incarichi di Direttore Generale e di Direttore di alcune Agenzie regionali ai sensi degli artt. 43 e 18 della L.R. n.43/2001";
- la determinazione del 30 novembre 2022, n. 23659 "Conferimento incarichi dirigenziali presso la Direzione Generale Cura del Territorio e dell'Ambiente" con la quale è stata attribuita la titolarità dell'Area Tutela e gestione acqua all'ing. Patrizia Ercoli a decorrere dal 1° dicembre 2022;

- le determinazioni dirigenziali del Direttore generale Cura del Territorio e dell'Ambiente n. 3058 del 13/02/2025 e n. 8615 del 08 maggio 2025 "Proroga incarichi dirigenziali nell'ambito della Direzione Generale Cura del Territorio e Ambiente";
- la deliberazione di Giunta n. 1440 dell'8 settembre 2025 avente ad oggetto "PIAO 2025-2027. Aggiornamento a seguito di approvazione della Legge Regionale 25 luglio 2025 n. 7 "Assestamento e prima variazione al bilancio di previsione della Regione Emilia-Romagna 2025-2027";
- le circolari del Capo di Gabinetto del Presidente della Giunta regionale PG/2017/0660476 del 13 ottobre 2017 e PG/2017/0779385 del 21 dicembre 2017 relative ad indicazioni procedurali per rendere operativo il sistema dei controlli interni predisposte in attuazione della propria Deliberazione n. 468/2017;
- la determinazione dirigenziale n.2335/2022 "Direttiva di indirizzi interpretativi degli obblighi di pubblicazione previsti dal decreto legislativo n.33 del 2013. Anno 2022.";

DATO ATTO che il responsabile del procedimento ha dichiarato di non trovarsi in situazioni di conflitto, anche potenziale, di interessi;

DATO ATTO, ALTRESI', dei pareri allegati;

Su proposta dell'Assessora all'Ambiente, Programmazione territoriale, Mobilità e Trasporti, Infrastrutture

A voti unanimi e palesi

delibera

Per le ragioni espresse in premessa che qui si intendono integralmente richiamate:

1. di aggiornare l'Allegato I alla DGR 2201/2023 "*Elenco degli agglomerati esistenti (Aggiornamento)*", come rettificato dalle DGR 686/2024, 5/2025 e 686/2025, che si intende pertanto superato e sostituito con l'Allegato I, parte integrante e sostanziale del presente atto, riportante la situazione di agglomerati ed interventi al 31/12/2024;
2. di prorogare contestualmente, nello stesso Allegato I, i termini previsti per l'adeguamento di alcuni degli Agglomerati presenti in Regione;
3. di stabilire che l'Allegato I di cui al presente atto, costituisce l'insieme dei dati e delle informazioni necessarie ad assolvere agli obblighi informativi verso la Commissione Europea sullo stato di attuazione della Direttiva 91/271/CEE, nonché il riferimento per la previsione delle esigenze infrastrutturali da ricomprendere nella programmazione d'ambito del Servizio Idrico Integrato;
4. di stabilire che, nelle more del recepimento della Direttiva (UE) 2024/3019 concernente il trattamento delle acque reflue urbane e del nuovo Piano di Tutela delle Acque, gli obiettivi e le tempistiche di adeguamento degli scarichi di acque reflue urbane, individuati nell'Allegato I, essendo stati definiti quali misure utili ai fini del raggiungimento degli obiettivi di qualità dei corpi idrici regionali di cui ai Piani di Gestione Distrettuali e agli strumenti di pianificazione regionali, sono da considerarsi prioritari alla stessa stregua di quelli rispondenti ad esigenze di conformità alla Direttiva 91/271/CEE;
5. di stabilire che le scadenze indicate nell'Allegato I alla presente Deliberazione, per quanto attiene agli adeguamenti degli Agglomerati, sono da ritenersi prescrittive e che pertanto, nel caso di Agglomerati già autorizzati con AUA vigente, eventuali difformità rispetto alle scadenze ivi indicate sono da ritenersi automaticamente aggiornate;
6. di stabilire che i tempi di progettazione degli interventi di cui all'Allegato I saranno definiti da ATERSIR e dai Gestori in funzione del rispetto dei termini per la realizzazione degli stessi, con riferimento alla rispettiva organizzazione interna;
7. di notificare il presente provvedimento ai soggetti interessati;
8. di dare atto che, per quanto previsto in materia di pubblicità, trasparenza e diffusione di informazioni, si provvederà ai sensi delle disposizioni normative ed amministrative richiamate in parte narrativa e, in particolare, a quanto previsto dal Piano Integrato delle attività e dell'organizzazione 2023-2025, ai sensi dell'art. 7 bis, comma 3, del d.lgs. n. 33 del 2013 e ss.mm.ii.;
9. di pubblicare il presente provvedimento sul Bollettino ufficiale della Regione Emilia-Romagna Telematico.

Allegato I

**Assessorato all'Ambiente, Programmazione territoriale,
Mobilità e Trasporti, Infrastrutture
Area Tutela e Gestione Acqua**

**ELENCO DEGLI AGGLOMERATI ESISTENTI
(AGGIORNAMENTO)**



DICEMBRE 2025

In collaborazione con Centro Tematico Regionale Sistemi Idrici della
Direzione Tecnica di Arpae Emilia - Romagna

1. INTRODUZIONE

Il presente allegato contiene il quadro conoscitivo, aggiornato al 2024, relativo agli agglomerati presenti nel territorio regionale con indicate le eventuali priorità di intervento.

La Tabella 1 presenta la distribuzione degli agglomerati per provincia e per classe di consistenza. A livello regionale si contano 2.798 agglomerati, che generano complessivamente circa 5,6 milioni di Abitanti Equivalenti (AE).

Il 93,8% del carico totale è attribuibile ai 207 agglomerati con consistenza superiore ai 2.000 AE. Gli agglomerati compresi tra 200 e 1.999 AE sono 331, per un carico complessivo di circa 239.000 AE, pari al 4,3% del totale regionale.

Il restante 2% del carico (circa 110.000 AE) proviene da 2.260 agglomerati con consistenza inferiore a 200 AE.

Rispetto a quanto riportato nella DGR 2201/2023, si registra una lieve riduzione del numero complessivo di agglomerati (da 2.824 a 2.798, pari a 26 agglomerati in meno). Tale diminuzione è dovuta al completamento, nell'ultimo biennio, di alcuni interventi di razionalizzazione del sistema fognario-depurativo regionale – in particolare interventi classificati come priorità 1°. La riduzione di circa 15.000 AE, del carico nominale degli agglomerati presenti nelle due delibere regionali, è dovuta, prevalentemente, alla riduzione del carico da attività produttive veicolato in pubblica fognatura all'interno degli stessi.

Tabella 1 Numero e consistenza degli agglomerati suddivisi per classe, a livello provinciale

PROV/cl ass	0-49		50-199		200-1999		Maggiore o uguale a 2.000		Totale	
	(n°)	(AE)	(n°)	(AE)	(n°)	(AE)	(n°)	(AE)	(n°)	(AE)
PC	486	11 661	173	16 526	41	24 718	25	241 371	725	294 276
PR	273	7 285	115	11 415	40	25 659	30	447 412	458	491 771
RE	323	6 194	89	9 024	44	33 806	20	476 404	476	525 428
MO	110	3 206	131	12 980	50	34 199	38	727 588	329	777 973
BO	140	3 092	83	8 788	70	49 835	42	959 996	335	1 021 711
FE	12	321	22	2 874	49	40 074	23	445 770	106	489 039
RA	12	299	10	978	8	5 821	17	651 187	47	658 285
FC	62	1 516	59	6 459	19	16 603	8	497 361	148	521 939
RN	117	2 570	43	4 058	10	8 010	4	790 342	174	804 980
TOT '24	1 535	36 144	725	73 102	331	238 725	207	5 237 431	2 798	5 585 402
TOT '22	1 534	35 979	737	74 337	346	244 657	207	5 244 989	2 824	5 599 962
DIFF	1	165	-12	-1 235	-15	-5 932	0	-7 558	-26	-14 560

2. AGGLOMERATI DI CONSISTENZA MAGGIORE O UGUALE A 2.000 AE

La Tabella 2 riporta la situazione a livello provinciale degli agglomerati di consistenza maggiore o uguale a 2.000 AE con indicati il numero e la potenzialità di progetto degli impianti di depurazione al loro servizio; si può osservare che il numero degli AE depurati,

in questa classe, coincide con quelli serviti, in quanto non sono presenti reti non depurate in questa classe di consistenza. Inoltre, tutti gli impianti di depurazione, effettuano un trattamento di secondo livello (equivalente ad un Fanghi attivi) o superiore (abbattimento azoto e/o fosforo)

Tabella 2 **Numero e AE nominali degli agglomerati di consistenza maggiore o uguale a 2.000 AE (livello provinciale)**

PROV	NUM AGG	AE NOM	AE SER	AE DEP	N_IMP	AE_PROG
	(n°)	(AE)	(AE)	(AE)	(n°)	(AE)
PC	25	241 371	241 371	241 371	26	356 448
PR	30	447 412	443 811	443 811	32	766 270
RE	20	476 404	471 821	471 821	20	694 200
MO	38	727 588	727 588	727 588	38	1 186 900
BO	42	959 996	959 591	959 591	44	1 387 920
FE	23	445 770	445 770	445 770	24	656 000
RA	17	651 187	650 971	650 971	17	976 374
FC	8	497 361	496 436	496 436	8	749 640
RN	4	790 342	790 342	790 342	5	917 000
TOT '24	207	5 237 431	5 227 700	5 227 700	214	7 690 752
TOT '22	207	5 244 989	5 235 226	5 235 226	216	7 725 852
DIFF	0	-7 558	-7 526	-7 526	-2	-35 100

3. AGGLOMERATI DI CONSISTENZA INFERIORE A 2.000 AE

La Tabella 3 riporta la situazione in termini di AE dettagliata a livello provinciale per gli agglomerati di consistenza compresa tra 200 e 1.999 AE. In particolare, sono riportate anche le informazioni che riguardano la presenza di impianti di primo livello (equivalenti ad un trattamento depurativo simile a quello effettuato dalle fosse Imhoff) che risultano non conformi a quanto previsto dalla direttiva regionale 1053/03: numero impianti, AE depurati (rispettivamente nelle colonne "N_IMP_I" e "AE_IMP_I") e AE che afferiscono in reti non depurate (colonna "AE_RETI_NODEP").

Tabella 3 Numero e AE nominali degli agglomerati di consistenza compresa tra 200 e 1.999 AE (livello provinciale)

PROV	NUM AGG	AE NOM	AE SER	AE DEP	N_IM P	AE_PROG	N_IM P_I	AE_IMP _I	RETI NODEP	AE_RET I_NODE P
	(n°)	(AE)	(AE)	(AE)	(n°)	(AE)	(n°)	(AE)	(n°)	(AE)
PC	41	24 718	24 718	23 765	39	38 763	4	1 630	3	953
PR	40	25 659	25 659	25 659	41	40 175	2	771	0	0
RE	44	33 806	33 806	33 508	44	67 335	1	589	2	298
MO	50	34 199	34 199	33 996	55	43 089	19	5 394	1	203
BO	70	49 835	49 835	48 585	76	75 800	8	3 279	9	1 250
FE	49	40 074	40 074	37 883	48	62 780	2	245	8	2 191
RA	8	5 821	5 821	5 821	8	7 000	0	0	0	0
FC	19	16 603	16 603	15 724	19	25 630	3	840	8	879
RN	10	8 010	8 010	8 010	10	11 350	0	0	0	0
TOT '24	331	238 725	238 725	232 951	340	371 922	39	12 748	31	5 774
TOT '22	346	244 657	244 486	235 357	354	374 438	57	17 664	46	9 129
DIFF	-15	-5 932	-5 761	-2 406	-14	-2 516	-18	-4 916	-15	-3 355

La Tabella 4 riporta la situazione in termini di AE dettagliata a livello provinciale per gli agglomerati di consistenza compresa tra 50 e 199 AE; in particolare, è riportato il numero di reti non depurate e la loro consistenza in termini di AE.

Tabella 4 Numero e AE nominali degli agglomerati di consistenza compresa tra 50 e 199 AE (livello provinciale)

PROV	NUM AGG	AE NOM	AE SER	AE DEP	N IMP	AE_PROG	N IMPI	AE IMPI	RETI NODEP	AE RETI NODEP
	(n°)	(AE)	(AE)	(AE)	(n°)	(AE)	(n°)	(AE)	(n°)	(AE)
PC	173	16 526	16 526	12 099	134	20 914	114	9 869	58	4 427
PR	115	11 415	11 415	9 618	108	20 940	80	6 877	29	1 797
RE	89	9 024	9 024	6 623	73	12 070	58	4 541	39	2 401
MO	131	12 980	12 980	11 972	142	25 144	134	10 996	16	1 008
BO	83	8 788	8 788	5 682	62	12 049	37	3 157	36	3 106
FE	22	2 874	2 874	2 318	19	4 600	4	444	5	556
RA	10	978	978	978	11	2 420	6	562	0	0
FC	59	6 459	6 459	3 975	48	5 962	38	3 125	53	2 484
RN	43	4 058	4 058	3 390	36	4 403	23	2 017	11	668
TOT '24	725	73 102	73 102	56 655	633	108 502	494	41 588	247	16 447
TOT '22	737	74 337	74 337	57 339	640	110 070	500	42 181	258	16 998
DIFF	-12	-1 235	-1 235	-684	-7	-1 568	-6	-593	-11	-551

La Tabella 5 individua il numero e la consistenza degli agglomerati di consistenza inferiore a 50 AE.

Tabella 5 Numero e AE nominali degli agglomerati di consistenza inferiore a 50 AE (livello provinciale)

PROV	NUM AGG	AE NOM	AE SER	AE DEP	N IMP	AE_PROG	N IMPI	AE IMPI	RETI NODEP	AE RETI NODEP
	(n°)	(AE)	(AE)	(AE)	(n°)	(AE)	(n°)	(AE)	(n°)	(AE)
PC	486	11 661	11 661	5 547	229	13 079	206	5 025	279	6 114
PR	273	7 285	7 285	4 964	191	15 269	164	4 359	108	2 321
RE	323	6 194	6 194	2 257	98	8 582	94	2 157	278	3 937
MO	110	3 206	3 206	2 426	87	9 196	87	2 426	29	780
BO	140	3 092	3 092	1 249	54	6 269	44	999	94	1 843
FE	12	321	321	321	12	800	9	214	0	0
RA	12	299	299	163	8	1 010	7	122	6	136
FC	62	1 516	1 516	1 065	46	3 083	40	919	23	451
RN	117	2 570	2 570	1 759	76	3 291	68	1 503	45	811
TOT '24	1 535	36 144	36 144	19 751	801	60 579	719	17 724	862	16 393
TOT '22	1 534	35 979	35 979	19 626	796	59 838	715	17 619	863	16 353
DIFF	1	165	165	125	5	741	4	105	-1	40

4. CARTOGRAFIA

Le figure di seguito riportate individuano gli agglomerati presenti in ciascuna provincia, suddivisi per classe di consistenza (maggiore o uguale a 2.000 AE, compresa tra 200 e 1.999 AE e inferiore a 200 AE). La cartografia di dettaglio che delimita gli agglomerati è disponibile, in formato shape file, presso i competenti uffici regionali. Il sistema di riferimento utilizzato è ETRS89 fuso 32, la scala di acquisizione delle informazioni è di norma 1:5.000. La cartografia e i relativi Metadati sono stati redatti secondo quanto previsto dal DPCM del 10 novembre 2011.

Figura 1 Individuazione degli agglomerati - Provincia di Piacenza



Figura 2 Individuazione degli agglomerati - Provincia di Parma



Figura 3 Individuazione degli agglomerati - Provincia di Reggio Emilia

Legenda

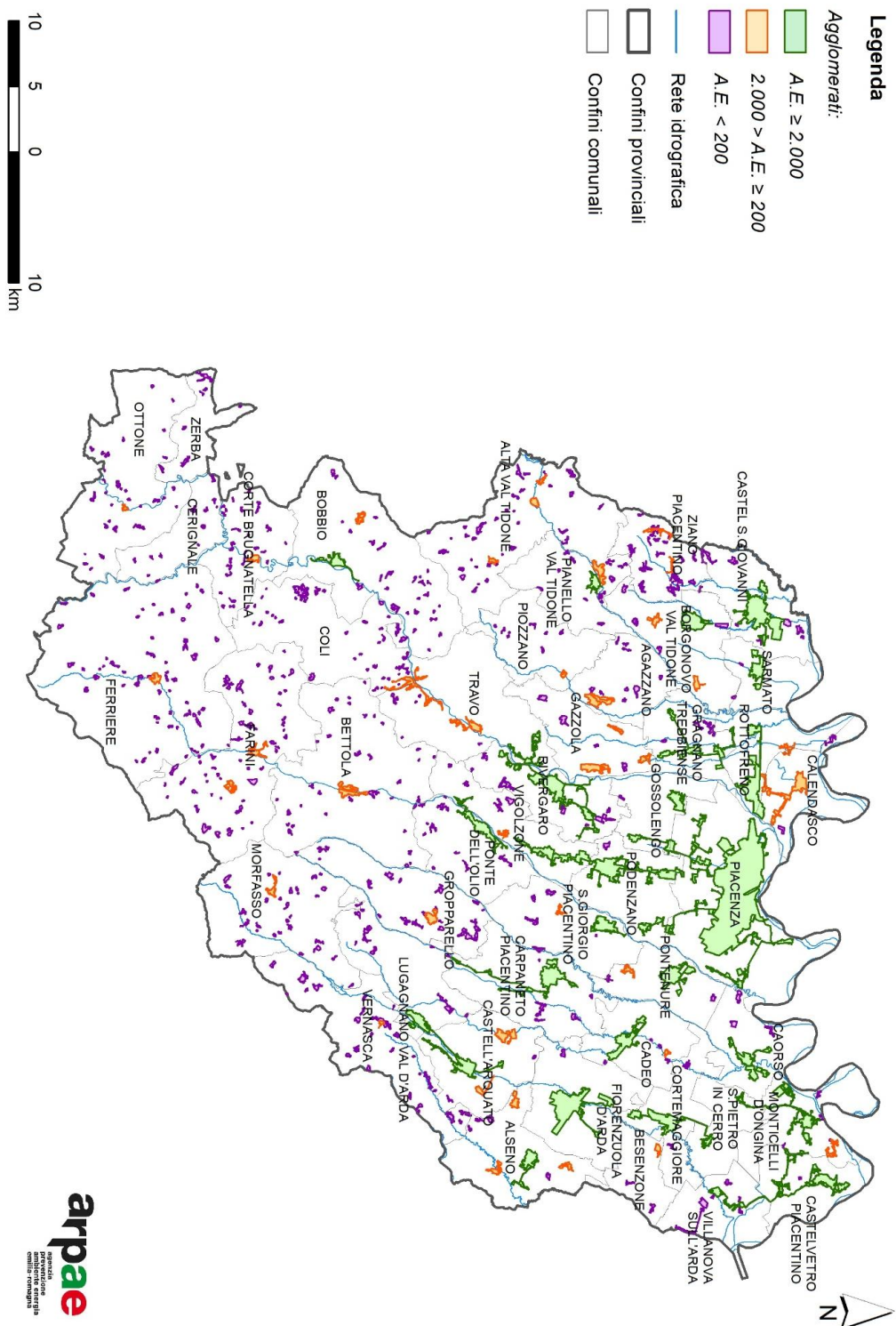
Agglomerati:

- A.E. ≥ 2.000
- $2.000 > A.E. \geq 200$
- A.E. < 200
- Rete idrografica
- Confini provinciali
- Confini comunali

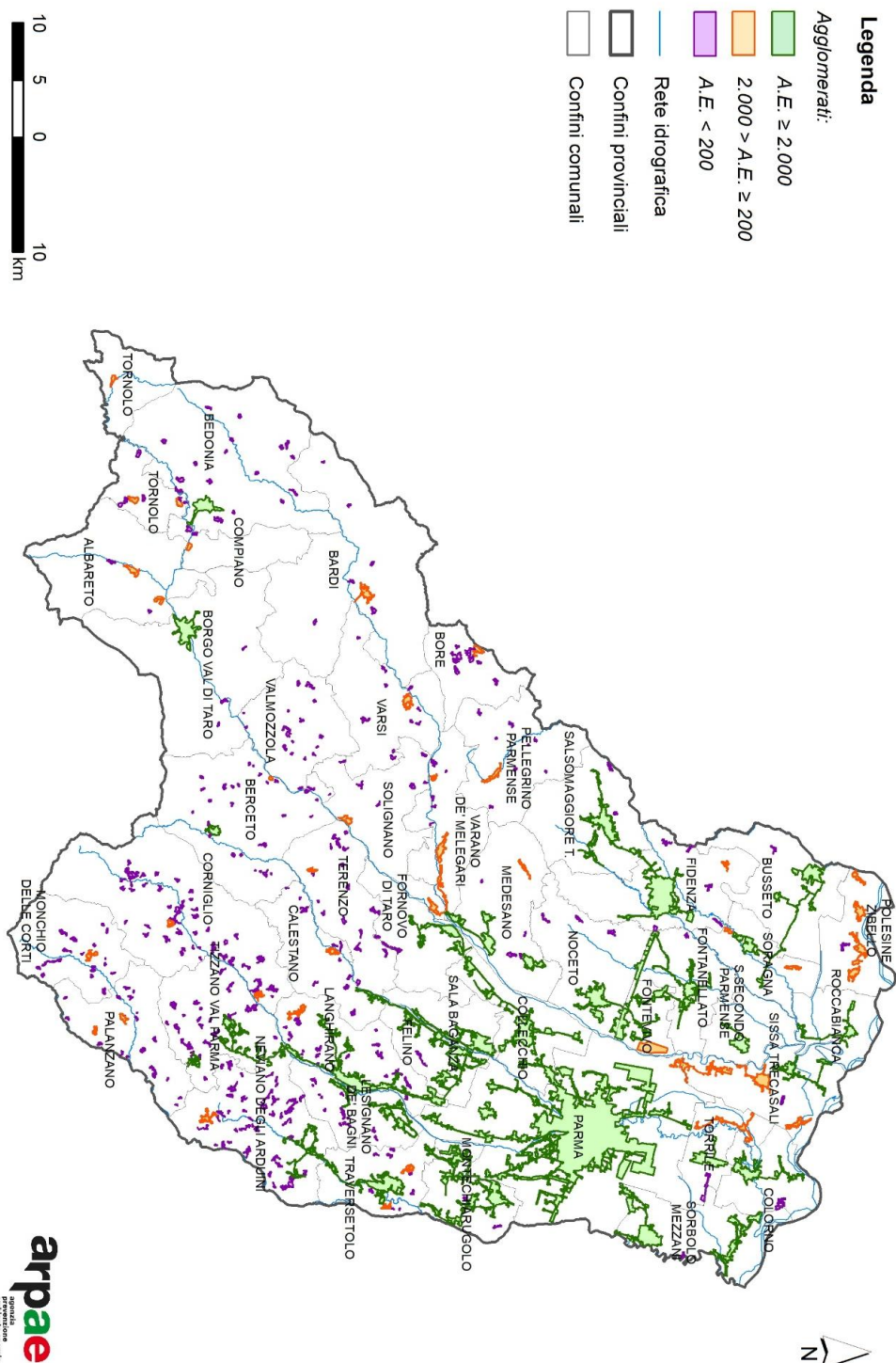

Figura 4 Individuazione degli agglomerati - Provincia di Modena

Legenda



Figura 6 Individuazione degli agglomerati – Provincia di Ferrara

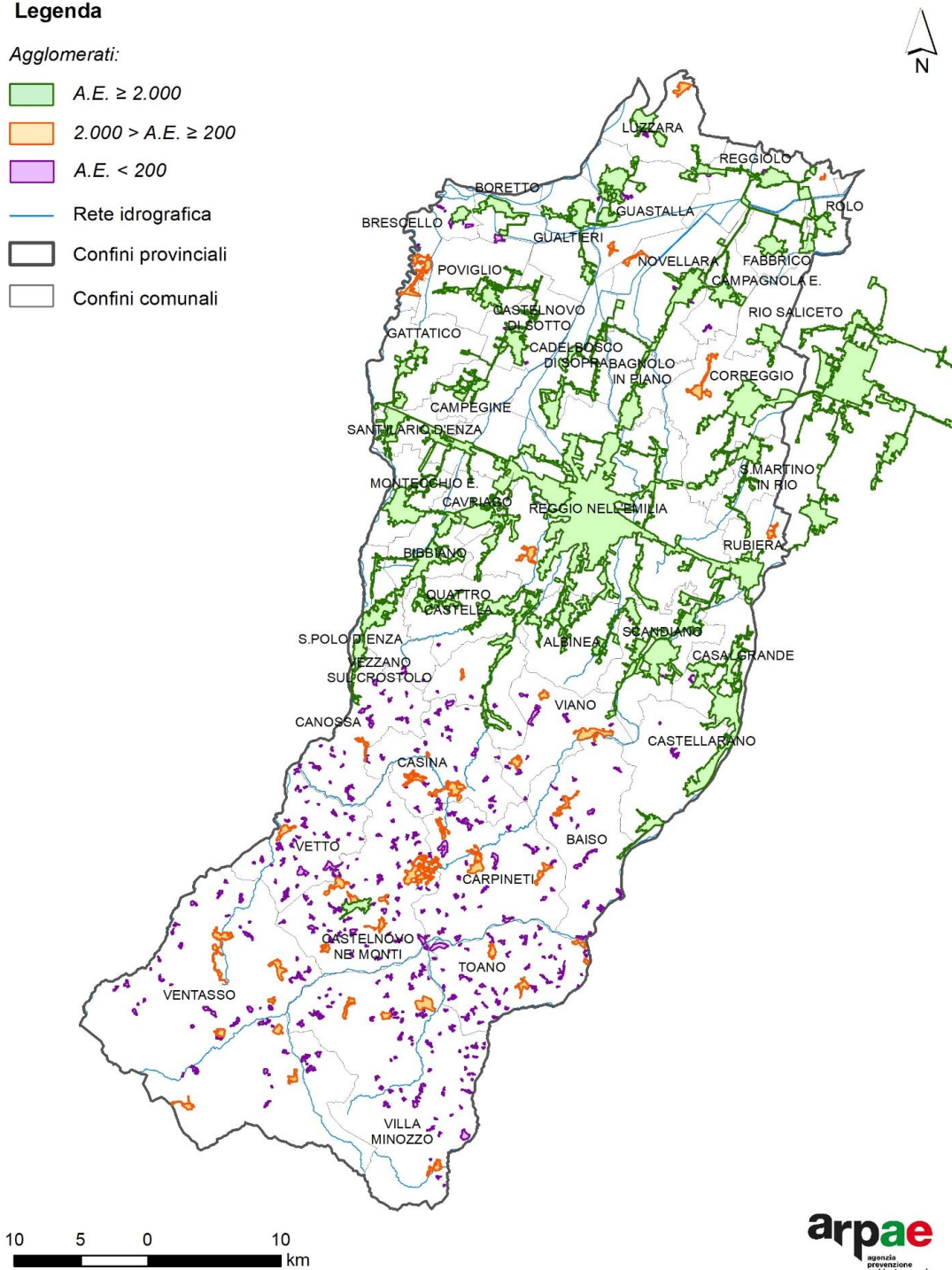
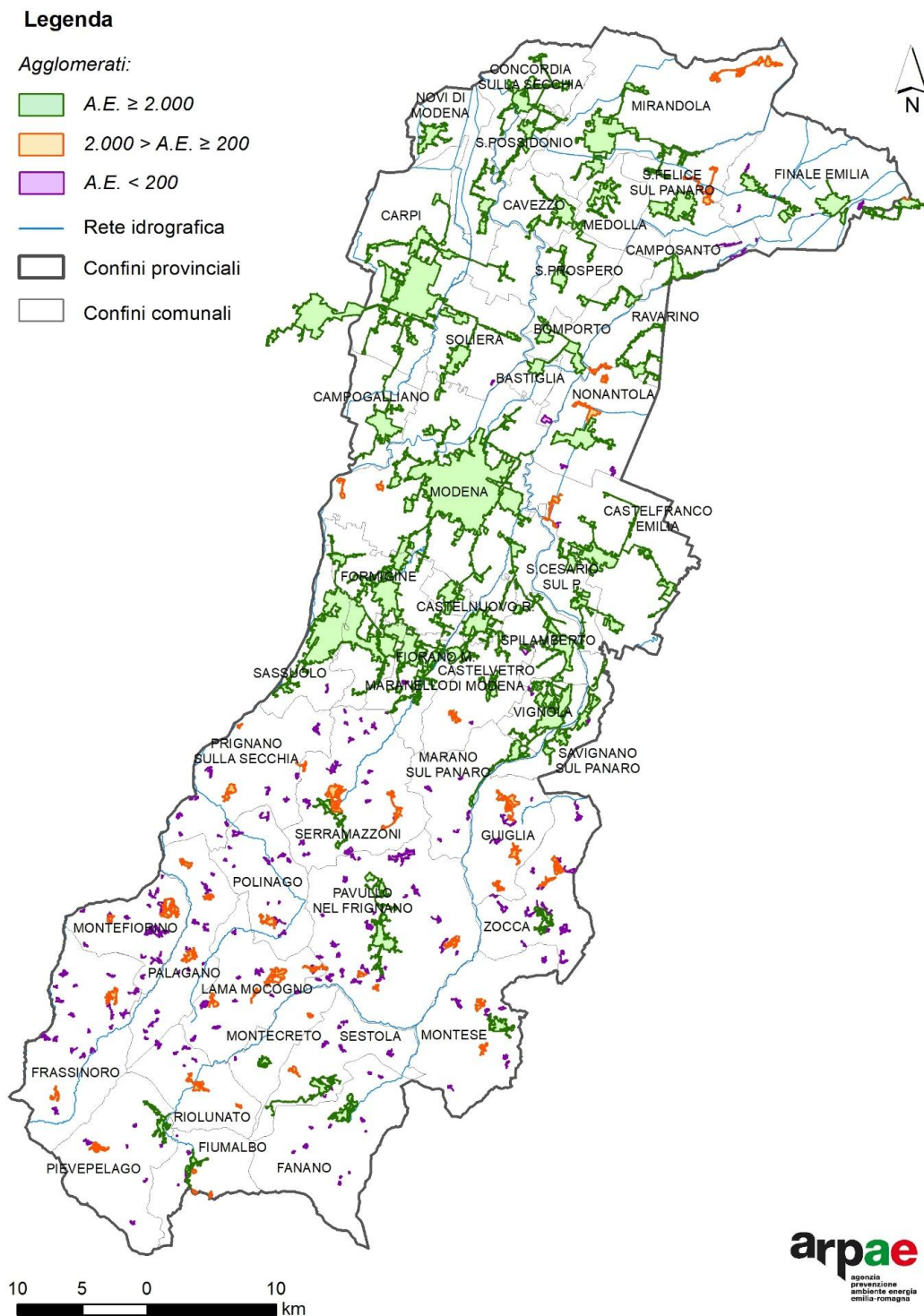

Figura 7 Individuazione degli agglomerati – Provincia di Ravenna



Legenda

$$\boxed{\text{A.E.} \geq 2.000}$$

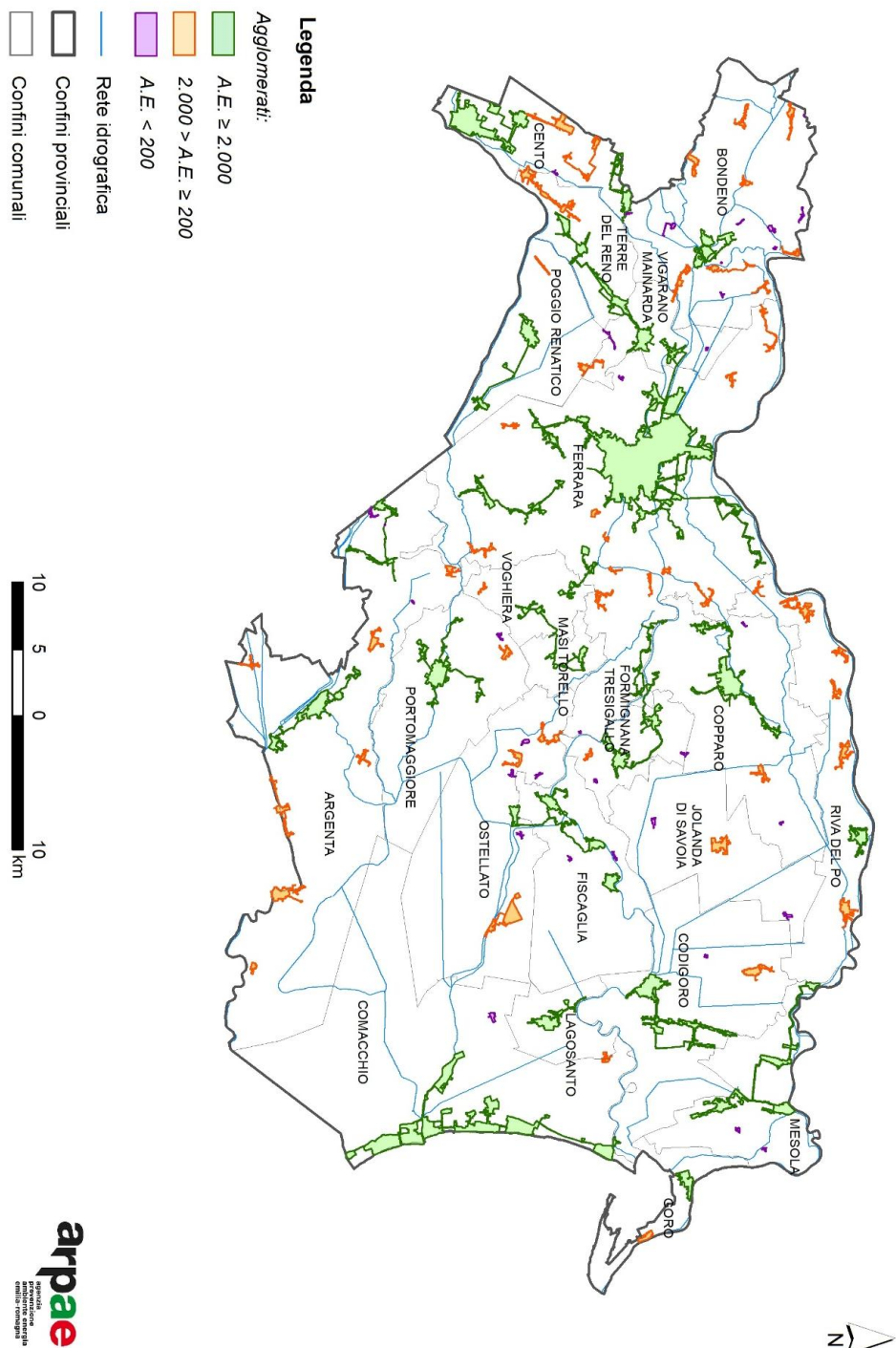
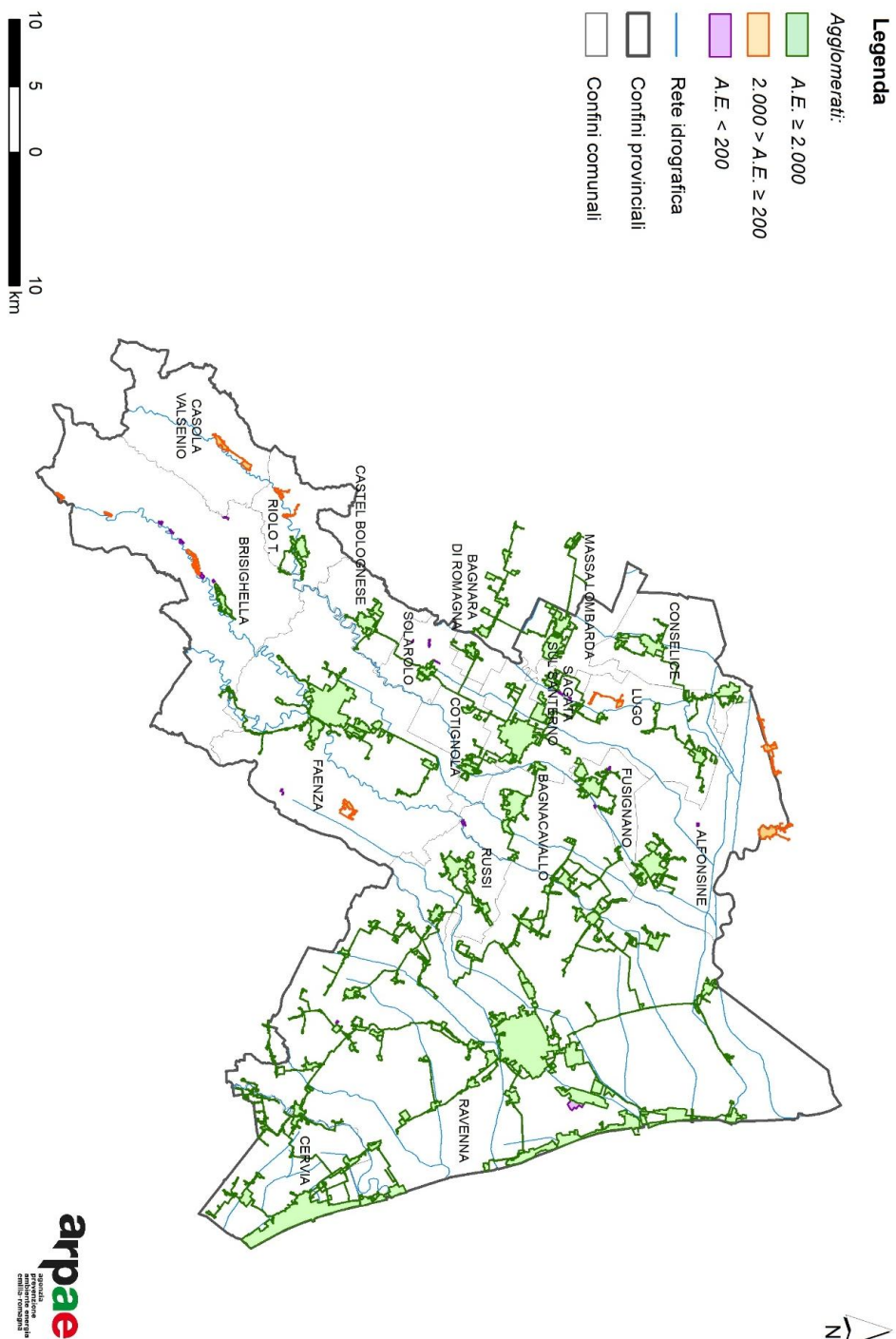
2.000 > A.E. ≥ 200

A.E. < 200

— Rete idrografica

Confini provinciali

☐ **Confini comunali**



Legenda



5. NECESSITÀ DI ADEGUAMENTO DEGLI AGGLOMERATI

La **Tabella 6** contiene l'elenco degli agglomerati di consistenza compresa tra 200 e 1.999 AE con evidenziate le necessità di adeguamento.

Dove l'agglomerato risulta essere non conforme o per la presenza di impianti di depurazione non adeguati o per la presenza di reti fognarie non trattate, è stata evidenziata la Priorità d'intervento (1A) e la tipologia di adeguamento previsto, presenti nella DGR2153/21 e nell'attuale revisione.

In **Tabella 7** sono riportati tutti gli agglomerati di consistenza maggiore o uguale a 2.000 AE con evidenziata, ove necessaria, la tipologia di adeguamento, in particolare per gli ordini di Priorità 1B, 2A e 2B.

La Priorità d'intervento 1B è riferita agli agglomerati di consistenza superiore a 10.000 AE nei quali risulta necessario un adeguamento per la rimozione dell'azoto.

Le priorità d'intervento 2A e 2B riguardano gli agglomerati di consistenza superiore a 10.000 AE per i quali sono stati individuati interventi di adeguamento delle reti esistenti, contenuti nei Piani di Indirizzo realizzati dalle Province di Modena, Ravenna e Rimini. Nella Priorità d'intervento 2A sono riportati gli interventi classificati con Priorità 1 nei Piani di Indirizzo; nella Priorità d'intervento 2B sono riportati gli interventi classificati con Priorità 2 e 3 nei suddetti Piani.

In **Tabella 8** e in **Tabella 9** sono riportati gli elenchi degli agglomerati di consistenza inferiore a 200 AE (suddivisi nelle classi $50 \leq AE < 200$ AE e < 50 AE).

Legenda Tabella 6 degli agglomerati di consistenza compresa tra 200 e 1.999 AE

Nome campo	Descrizione
PROV	Sigla Provincia
COD AGG	Codice regionale agglomerato
NOME AGG	Nome agglomerato
NOME COM	Nome comune
AE NOM	Consistenza dell'agglomerato (in AE)
AE PROG	Potenzialità di progetto complessiva degli impianti di depurazione al servizio dell'agglomerato
N IMP I	Numero di impianti di I livello al servizio dell'agglomerato
AE DEP I	AE complessivamente depurati da impianti di I livello
N RETI NODEP	Numero di reti non depurate
AE RETI NODEP	AE complessivamente serviti da reti non depurate
PRIORITA' 2201	Priorità di Intervento prevista nella DGR2201/23
ADEG PREV 2201	Adeguamento necessario per il raggiungimento della conformità dell'agglomerato previsto nella DGR2201/23
PRIORITA'	Priorità di Intervento
ADEG PREV	Adeguamento necessario per il raggiungimento della conformità dell'agglomerato

Tabella 6 Agglomerati di consistenza compresa tra 200 e 1.999 AE, Priorità 1A

PROV	COD AGG	NOME AGG	NOME COM	AE NOM	AE PROG	AE DEP I	AE RETI NODEP	PRIORITA 2201	ADEG PREV 2201	PRIORITA'	ADEG PREV
PC	APC1101	Agazzano Est	AGAZZANO	684	700	0	0		intervento di adeguamento impianto concluso		
PC	APC1102	Agazzano Ovest	AGAZZANO	784	1 000	0	0				
PC	APC0020	Castelnuovo Fogliani	ALSENO	546	600	0	0				
PC	APC0021	Chiaravalle della Colomba	ALSENO	387	500	0	0				
PC	APC0023	Lusurasco	ALSENO	690	800	0	0				
PC	APC0106	Caminata - Costiola Nord	ALTA VAL TIDONE	405	600	0	0		adeguamento concluso		
PC	APC0409	Nibbiano	ALTA VAL TIDONE	460	800	0	0	1A	verifica capacità depurativa e adeguamento impianto entro il 31/12/2024		adeguamento concluso
PC	APC0473	Pecorara	ALTA VAL TIDONE	384	0	0	384	1A	trattamento reti non depurate entro il 30/09/2025	1A	trattamento reti non depurate entro il 28/02/2027
PC	APC0420	Trevozzo	ALTA VAL TIDONE	1 039	500	1 039	0	1A	verifica capacità depurativa e adeguamento impianto entro il 31/10/2025	1A	verifica capacità depurativa e adeguamento impianto entro il 31/12/2026
PC	APC0026	Besenzone	BESENZONE	330	500	0	0				
PC	APC0031	Bettola - San Bernardino	BETTOIA	1 334	2 093	0	0				
PC	APC0032	Bettola - San Giovanni	BETTOIA	969	1 950	0	0				
PC	APC1212	Santa Maria e Caminata di Bobbio	BOBBIO	325	400	0	0				
PC	APC0085	Castelnuovo Val Tidone	BORGONOVO VAL TIDONE	336	500	0	0				
PC	APC0089	Mottaziana	BORGONOVO VAL TIDONE	455	500	0	0				

A-17

PROV	COD AGG	NOME AGG	NOME COM	AE NOM	AE PROG	AE DEP I	AE RETI NODEP	PRIORITA 2201	ADEG PREV 2201	PRIORITA'	ADEG PREV
PC	APC0094	Saliceto di Cadeo	CADEO	211	250	0	0				
PC	APC0100	Calendasco	CALENDASCO	1 716	4 000	0	0				
PC	APC0133	San Lorenzo Vigolo Marchese	CASTELL'ARQUATO	235	400	0	0	1A	trattamento reti non depurate entro il 30/04/2024		adeguamento concluso
PC	APC1210	Marsaglia - Vigostano	CASTELL'ARQUATO	656	650	0	0				
PC	APC0184	Marsaglia - Ponte Marsaglia	CORTE BRUGNATELLA	642	2 000	0	0				
		Farini - Case Bruciate - Poggioli - Giaroni									
PC	APC0211	Giaroni	FARINI	640	1 600	0	0				
PC	APC0212	Gioppallo - Pastori	FARINI	446	1 600	0	0				
PC	APC0278	Ferriere	FERRIERE	1 815	3 000	0	0				
PC	APC0319	Gazzola Ovest (Rio Gazzola)	GAZZOLA	382	500	382	0	1A	adeguamento impianto entro il 30/06/2025	1A	adeguamento impianto entro il 30/06/2026
PC	APC0323	Pretta di Rivalta	GAZZOLA	280	300	0	0				
PC	APC0325	Rivalta - Boriacchina - Carabbia	GAZZOLA	331	400	0	0				
PC	APC0326	Tuna	GAZZOLA	312	350	0	0				
PC	APC0338	Giopparello	GROPPARELLO	986	2 000	0	0				
PC	APC0357	Olza - Fogarole	MONTICELLI D'ONGINA	490	750	0	0				
PC	APC0380	Morfasso - Rocchetta	MORFASSO	276	600	0	0				
PC	APC0432	Ottone	OTTONE	363	1 500	0	0				
PC	APC0489	Piozzano	PIOZZANO	253	280	0	0				
PC	APC0509	Valconasso	PONTENURE	406	500	0	0				

PROV	COD AGG	NOME AGG	NOME COM	AE NOM	AE PROG	AE DEP I	AE RETI NODEP	PRIORITA 2201	ADEG PREV 2201	PRIORITA'	ADEG PREV
PC	APC0525	Sant'Imento - Possenta - Ina Casa	ROTTOFRENO	394	665	0	0		verifica capacità depurativa e adeguamento impianto entro il 31/12/2024		
PC	APC0528	Centovera Dolgo - Donceto - Cernusca - Due Bandiere - Perino	SAN GIORGIO PIACENTINO	256	600	0	0	1A			adeguamento concluso
PC	APC0535	Travo	TRAVO	1 586	2 775	0	0				
PC	APC0536	Travo	TRAVO	1 736	2 000	0	0				
PC	APC0562	Vernasca - Mazzoni	VERNASCA	230	0	0	230	1A	trattamento reti non depurate entro il 31/07/2026	1A	trattamento reti non depurate entro il 31/03/2027
PC	APC0568	Albarola	VIGOLZONE	400	500	0	0				
PC	APC0615	Vicobarone rete 3	ZIANO PIACENTINO	339	0	0	339	1A	trattamento reti non depurate entro il 31/07/2026	1A	trattamento reti non depurate entro il 30/04/2027
PC	APC0628	Ziano rete 5	ZIANO PIACENTINO	209	100	209	0	1A	verifica capacità depurativa e adeguamento impianto entro il 31/07/2026	1A	verifica capacità depurativa e adeguamento impianto entro il 31/05/2027
PR	APR0036	Albareto	ALBARETO	910	1 000	0	0				
PR	APR0038	Gotra	ALBARETO	346	400	0	0				
PR	APR0034	Bardi	BARDI	1 754	1 850	0	0				
PR	APR0122	Ghiare di Berceto	BERCETO	209	500	0	0				
PR	APR0139	Bore	BORE	332	500	0	0				
PR	APR0019	Calestano	CALESTANO	1 059	4 000	0	0				
PR	APR0182	Sugremaro A	COMPIANO	355	250	355	0	1A	verifica capacità depurativa e adeguamento impianto entro il 31/07/2026	1A	verifica capacità depurativa e adeguamento impianto entro il 31/07/2027

PROV	COD AGG	NOME AGG	NOME COM	AE NOM	AE PROG	AE DEP I	AE RETI NODEP	PRIORITA 2201	ADEG PREV 2201	PRIORITA'	ADEG PREV
PR	APR1061	Beduzzo	CORNIGLIO	235	750	0	0				
PR	APR0194	Corniglio - Cimitero Vecchio	CORNIGLIO	235	750	0	0				
PR	APR0233	Castione Marchesi	FIDENZA	238	400	0	0				
PR	APR1504	Interporto di Parma	FONTEVIVO	223	1 200	0	0				
PR	APR0243	Cozzano - Case Gonizzi	LANGHIRANO	558	550	0	0				
PR	APR0267	Varano Marchesi	MEDESANO	342	400	0	0				
PR	APR0269	Monchio delle Corti	MONCHIO DELLE CORTI	597	1 500	0	0				
PR	APR0279	Scurano	NEVIANO DEGLI ARDUINI	532	1 000	0	0				
PR	APR0317	Palanzano A	PALANZANO	465	500	0	0				
PR	APR1048	Vairo	PALANZANO	416	200	416	0	1A	adeguamento impianto entro il 30/06/2026	1A	adeguamento impianto entro il 30/06/2027
PR	APR0337	Pellegrino Parmense	PELLEGRINO PARMENSE	449	900	0	0				
PR	APR0479	Pieveottoville	POESINE ZIBELLO	656	1 200	0	0				
PR	APR0347	Polesine Parmense	POESINE ZIBELLO	870	1 200	0	0				
PR	APR0349	Santa Croce	POESINE ZIBELLO	240	500	0	0				
PR	APR0348	Vidalenzo	POESINE ZIBELLO	289	400	0	0				
PR	APR0478	Zibello	POESINE ZIBELLO	946	1 500	0	0				
PR	APR0357	Coltaro	SISSA TRECASALI	836	1 000	0	0				
PR	APR0430	Ronco Campo Canneto	SISSA TRECASALI	1 789	3 000	0	0				
PR	APR0924	Trecasali	SISSA TRECASALI	1 997	2 000	0	0				
PR	APR1027	Rubbiano S. Agnese	SOLIGNANO	849	1 960	0	0				

PROV	COD AGG	NOME AGG	NOME COM	AE NOM	AE PROG	AE DEP I	AE RETI NODEP	PRIORITA 2201	ADEG PREV 2201	PRIORITA'	ADEG PREV
PR	APR0360	Solignano	SOLIGNANO	743	1 200	0	0				
PR	APR0366	Castellina	SORAGNA	223	250	0	0				
PR	APR0367	Diolo	SORAGNA	227	250	0	0				
PR	APR0372	Cassio	TERENZO	311	500	0	0				
PR	APR0410	Santa Maria del Taro	TORNOLO	229	500	0	0				
PR	APR0409	Tarsogno	TORNOLO	500	800	0	0				
PR	APR0411	Tornolo	TORNOLO	206	250	0	0				
PR	APR1398	Torrile	TORRILE	1 878	1 995	0	0				
PR	APR0421	Bannone - Castellaro	TRAVERSETOLO	559	250	0	0	1A	verifica capacità depurativa entro il 31/12/2025	1A	verifica capacità depurativa entro il 31/12/2026
PR	APR0420	Vignale	TRAVERSETOLO	250	400	0	0				
PR	APR0035	Varano de'	VARANO DE'	1 553	2 000	0	0				
PR	APR0452	Vianino	VARANO DE'	287	420	0	0				
PR	APR0458	Varsi	VARSI	966	1 950	0	0				
RE	ARE0030	Baiso	BAISO	905	1 800	0	0				
RE	ARE0032	Lentigione - Sorbolo Levante	BRESCELLO	1 894	2 500	0	0				
RE	ARE0062	Monchio delle Olle e Trinita	CANOSSA	217	550	0	0				
RE	ARE0022	Carpinetti - Cigarellio	CARPINETTI	1 998	5 000	0	0				
RE	ARE0087	Marola	CARPINETTI	648	1 500	0	0				
RE	ARE0047	Valestra - Montelago	CARPINETTI	445	1 000	0	0				
RE	ARE0023	Casina	CASINA	1 835	3 000	0	0				
RE	ARE0798	Casina rete 2	CASINA	474	500	0	0				
RE	ARE0259	Cortogno	CASINA	350	300	0	0				

PROV	COD AGG	NOME AGG	NOME COM	AE NOM	AE PROG	AE DEP I	AE RETI NODEP	PRIORITA 2201	ADEG PREV 2201	PRIORITA'	ADEG PREV
RE	ARE0103	Leguigno Nuovo	CASINA	363	650	0	0				
RE	ARE0042	Ca' Perizzi	CASTELNOVO NE' MONTI	679	1 000	0	0				
RE	ARE0043	Casale di Castelnovo ne' Monti	CASTELNOVO NE' MONTI	579	1 100	0	0				
RE	ARE0118	Casino - Frascaro	CASTELNOVO NE' MONTI	381	600	0	0				
RE	ARE0672	Castelnovo ne' Monti - Rio Maillo	CASTELNOVO NE' MONTI	1 632	4 000	0	0				
RE	ARE0066	Costa de' Grassi	CASTELNOVO NE' MONTI	211	400	0	0				
RE	ARE0082	Croce	CASTELNOVO NE' MONTI	204	425	0	0				
RE	ARE0027	Rio Spirola	CASTELNOVO NE' MONTI	1 382	2 200	0	0				
RE	ARE0034	Canolo	CORREGGIO	1 700	1 950	0	0				
RE	ARE0057	San Rocco	GUASTALLA	430	360	0	0				
RE	ARE0028	Codisotto	LUZZARA	1 281	1 950	0	0				
RE	ARE0061	San Bernardino	NOVELLARA	340	350	0	0				
RE	ARE0058	San Rigo	REGGIO NELL'EMILIA	819	1 700	0	0				
RE	ARE0056	Villanova	REGGIOLO	212	350	0	0				
RE	ARE0095	Fontana	RUBIERA	554	1 200	0	0				
RE	ARE0041	Cavola	TOANO	971	1 500	0	0				
RE	ARE0051	Cerredeolo	TOANO	727	650	589	50	1A	adeguamento impianto e trattamento reti non depurate entro il 31/12/2026	1A	adeguamento impianto e trattamento reti non depurate entro il 31/12/2028

PROV	COD AGG	NOME AGG	NOME COM	AE NOM	AE PROG	AE DEP I	AE RETI NODEP	PRIORITA 2201	ADEG PREV 2201	PRIORITA'	ADEG PREV
RE	ARE0125	Ia Ca'	TOANO	248	0	0	248	1A	trattamento reti non depurate entro il 31/12/2026	1A	trattamento reti non depurate entro il 31/12/2028
RE	ARE0039	Toano	TOANO	1 111	1 200	0	0				
RE	ARE0040	Busana	VENTASSO	547	500	0	0				
RE	ARE0064	Cerreto Laghi	VENTASSO	1 314	4 000	0	0				
RE	ARE0024	Cervarezza	VENTASSO	1 296	8 000	0	0				
RE	ARE0055	Cinquecerri	VENTASSO	334	1 200	0	0				
RE	ARE0035	Collagna	VENTASSO	630	1 100	0	0				
RE	ARE0045	Ligonchio	VENTASSO	359	1 500	0	0				
RE	ARE0048	Ramisetto	VENTASSO	1 245	1 500	0	0				
RE	ARE0029	Vetto	VERTO	829	1 500	0	0				
RE	ARE0071	Pecorile	VEZZANO SUL CROSTOLO	216	800	0	0				
RE	ARE0068	Ca' Bertacchi	VIANO	223	600	0	0				
RE	ARE0069	Prediera	VIANO	327	1 200	0	0				
RE	ARE0031	Viano	VIANO	1 361	3 000	0	0				
RE	ARE0065	Civago	VILLA MINOZZO	451	900	0	0				
RE	ARE0060	Minozzo	VILLA MINOZZO	305	500	0	0				
RE	ARE0059	Sologno	VILLA MINOZZO	299	300	0	0		adeguamento concluso		
RE	ARE0025	Villa Minozzo	VILLA MINOZZO	1 480	3 000	0	0				
MO	AMO0009	Gaggio	CASTELFRANCO EMILIA	1 448	1 500	0	0				
MO	AMO0016	Levizzano	CASTELVETRO DI MODENA	744	800	0	0				
MO	AMO0029	Casumaro di Finale Emilia	FINALE EMILIA	423	500	0	0				
MO	AMO0789	Faidello	FIUMALBO	710	1 060	710	0	1A	adeguamento impianto entro il 31/12/2027	1A	adeguamento impianto entro il 31/12/2027

PROV	COD AGG	NOME AGG	NOME COM	AE NOM	AE PROG	AE DEP I	AE RETI NODEP	PRIORITA 2201	ADEG PREV 2201	PRIORITA'	ADEG PREV
MO	AMO0438	Lago di Fiumalbo	FUMALBO	203	0	0	203	1A	trattamento reti non depurate entro il 31/12/2027	1A	trattamento reti non depurate entro il 31/12/2027
MO	AMO0414	L'Alpino	FUMALBO	548	520	548	0	1A	adeguamento impianto entro il 31/12/2027	1A	adeguamento impianto entro il 31/12/2027
MO	AMO0033	Frassinoro	FRASSINORO	1 051	1 600	0	0				
MO	AMO0035	Piandelagotti	FRASSINORO	398	500	0	0	1A	verifica capacità depurativa e adeguamento impianto entro il 31/12/2024		adeguamento concluso
MO	AMO0037	Guiglia - Lama	GUIGLIA	996	1 100	0	0	1A	verifica capacità depurativa entro il 31/12/2024		adeguamento concluso
MO	AMO0038	Guiglia San Geminiano	GUIGLIA	568	675	0	0				
MO	AMO0036	Guiglia Santo Stefano	GUIGLIA	730	1 000	0	0				
MO	AMO0040	Roccamalatina - Borgofreddo	GUIGLIA	324	500	0	0				
MO	AMO0041	Roccamalatina - Via Fernè	GUIGLIA	450	990	0	0				
MO	AMO0042	Samone	GUIGLIA	330	1 230	0	0				
MO	AMO0179	Borra	LAMA MOCOONO	222	600	0	0				
MO	AMO0044	Lama Mocoono Nord	LAMA MOCOONO	1 158	1 200	0	0				
MO	AMO0045	Lama Mocoono Sud	LAMA MOCOONO	798	900	0	0				
MO	AMO0046	Montecenero Nord	LAMA MOCOONO	601	750	0	0	1A	verifica capacità depurativa e adeguamento impianto entro il 30/06/2025		adeguamento concluso
MO	AMO0043	Piane di Mocoono	LAMA MOCOONO	863	1 300	0	0				
MO	AMO0056	San Martino Spino	MIRANDOLA	1 409	1 500	0	0				
MO	AMO0063	Cittanova	MODENA	758	1 200	0	0				

PROV	COD AGG	NOME AGG	NOME COM	AE NOM	AE PROG	AE DEP I	AE RETI NODEP	PRIORITA 2201	ADEG PREV 2201	PRIORITA'	ADEG PREV
MO	AMO0057	Marzaglia	MODENA	876	1 140	0	0				
MO	AMO0066	Acquaria	MONTECRETO	307	650	0	0		verifica capacità depurativa e adeguamento impianto entro il 31/12/2026		verifica capacità depurativa e adeguamento impianto entro il 31/12/2026
MO	AMO0068	Farneta - Cimitero	MONTEFIORINO	286	150	286	0	1A		1A	
MO	AMO0071	Montefiorino - Vitrìola	MONTEFIORINO	1 049	1 800	0	0				
MO	AMO0224	Maserno	MONTESE	278	500	278	0	1A	adeguamento impianto entro il 31/12/2027	1A	adeguamento impianto entro il 31/12/2027
MO	AMO0208	Salto	MONTESE	454	150	454	0	1A	verifica capacità depurativa e adeguamento impianto entro il 31/12/2027	1A	verifica capacità depurativa e adeguamento impianto entro il 31/12/2027
MO	AMO0240	Campazzo	NONANTOLA	1 202	2 500	0	0				
MO	AMO0074	La Grande	NONANTOLA	549	500	0	0				
MO	AMO0641	Costignano	PALAGANO	264	350	0	0	1A	verifica capacità depurativa e adeguamento impianto entro il 30/06/2024		adeguamento concluso
MO	AMO0078	Monchio - Cagrande	PALAGANO	505	500	0	0	1A	adeguamento impianto entro il 30/06/2024		adeguamento concluso
MO	AMO0079	Palagano	PALAGANO	1 186	1 600	0	0				
MO	AMO0083	Pianelli	PAVULLO NEL FRIGNANO	269	300	269	0	1A	adeguamento impianto entro il 31/12/2026	1A	adeguamento impianto entro il 31/12/2027
MO	AMO0854	Renno di Sopra - Plantacroce	PAVULLO NEL FRIGNANO	252	300	252	0	1A	adeguamento impianto entro il 31/12/2026	1A	adeguamento impianto entro il 31/12/2027
MO	AMO0082	Verica	PAVULLO NEL FRIGNANO	600	600	600	0	1A	adeguamento impianto entro il 30/06/2025	1A	adeguamento impianto entro il 31/12/2026
MO	AMO0085	Sant'Anna Pelago	PIEVEPELAGO	818	1 169	36	0	1A	adeguamento impianto entro il 31/12/2024	1A	adeguamento impianto entro il 31/12/2026
MO	AMO0086	Polinago	POLINAGO	1 024	2 000	0	0				
MO	AMO0669	Casa Azzoni	PRIGNANO SULLA SECCHIA	325	175	325	0	1A	verifica capacità depurativa e	1A	verifica capacità depurativa e adeguamento

PROV	COD AGG	NOME AGG	NOME COM	AE NOM	AE PROG	AE DEP I	AE RETI NODEP	PRIORITA 2201	ADEG PREV 2201	PRIORITA'	ADEG PREV
									adeguamento impianto entro il 31/12/2027		impianto entro il 31/12/2027
MO	AMO0088	Prignano	PRIGNANO SULLA SECCHIA	738	850	0	0				
MO	AMO0090	Casoni di Ravarino	RAVARINO	499	500	0	0				
MO	AMO0093	Le Polle	RIOLUNATO	506	700	506	0	1A	adeguamento impianto entro il 31/12/2027	1A	adeguamento impianto entro il 31/12/2027
		Riolunato - Groppo - Roncombrellaro	RIOLUNATO	1 491	1 130	130	0	1A	verifica capacità depurativa e adeguamento impianto entro il 31/12/2027	1A	verifica capacità depurativa e adeguamento impianto entro il 31/12/2027
MO	AMO0092	Rivarino	SAN FELICE SUL PANARO	1 096	1 500	0	0		verifica capacità depurativa e adeguamento impianto entro il 31/12/2025	1A	verifica capacità depurativa e adeguamento impianto entro il 30/06/2026
MO	AMO0858	Pescarola - Varana	SERRAMAZZONI	318	150	318	0	1A	verifica capacità depurativa e adeguamento impianto entro il 31/12/2027	1A	verifica capacità depurativa e adeguamento impianto entro il 31/12/2027
MO	AMO0111	San Dalmazio Serramazzone Nord	SERRAMAZZONI	797	800	0	0		adeguamento concluso		
MO	AMO0116	Roncoscaglia	SESTOLA	1 780	1 500	0	0				
MO	AMO0763	Montecorone - Casa Nadino	ZOCCA	537	700	0	0		adeguamento impianto entro il 31/12/2027		
MO	AMO0123	Monteombraro	ZOCCA	227	200	227	0	1A	adeguamento impianto entro il 31/12/2027	1A	adeguamento impianto entro il 31/12/2027
		Monteombraro - Campazzo	ZOCCA	779	1 000	0	0		verifica capacità depurativa e adeguamento impianto entro il 31/12/2027		verifica capacità depurativa e adeguamento impianto entro il 31/12/2027
MO	AMO0124	San Giacomo del Martignone	ANZOLA DELL'EMILIA	455	250	455	0	1A	adeguamento impianto entro il 31/12/2027	1A	verifica capacità depurativa e adeguamento impianto entro il 31/12/2027
BO	ABO0113	Saletto	BENTIVOGLIO	556	1 200	0	0				
BO	ABO0081	Lavino	BOLOGNA	386	800	0	0				
BO	ABO0082	Maddalena di Cazzano	BUDRIO	318	800	0	0				
BO	ABO0146			591	750	0	0	1A	adeguamento impianto entro il 31/12/2024		adeguamento concluso

PROV	COD AGG	NOME AGG	NOME COM	AE NOM	AE PROG	AE DEP I	AE RETI NODEP	PRIORITA 2201	ADEG PREV 2201	PRIORITA'	ADEG PREV
BO	ABO0056	Mezzolara	BUDRIO	1 649	2 000	0	0				
BO	ABO0108	Vedrana - Il Casino	BUDRIO	892	1 500	0	0				
BO	ABO0147	Castello di Campeggi	CALDERARA DI RENO	421	750	0	0		adeguamento impianto e trattamento reti non depurate entro il 30/06/2026		adeguamento impianto e trattamento reti non depurate entro il 31/12/2026
BO	ABO0100	Camugnano	CAMUGNANO	851	430	435	416	1A		1A	
BO	ABO0144	San Martino in Pedriolo	CASALFUMANESE	462	1 000	0	0				
BO	ABO0070	Castel d'Aiano	CASTEL D'AIANO	548	1 000	0	0				
BO	ABO0065	Rocca di Roffeno	CASTEL D'AIANO	605	1 200	0	0				
BO	ABO0109	Villa d'Aiano	CASTEL D'AIANO	482	500	0	0				
BO	ABO0092	Castel del Rio - San Miniato	CASTEL DEL RIO	922	2 000	0	0				
BO	ABO0143	Badi	CASTEL DI CASIO	452	920	100	0	1A	adeguamento impianto entro il 30/09/2024	1A	adeguamento impianto entro il 31/12/2026
BO	ABO0067	Castel di Casio	CASTEL DI CASIO	778	800	0	0				
BO	ABO0078	Suviana	CASTEL DI CASIO	478	800	0	0				
BO	ABO0118	Marano	CASTENASO	575	500	0	0				
BO	ABO1050	Roncobilaccio - Baragazza - Serraglio	CASTIGLIONE DEI PEPOLI	1 601	2 000	0	0				
BO	ABO0172	Bevilaacqua	CREVALCORE	927	1 300	0	0	1A	verifica capacità depurativa entro il 30/06/2024		adeguamento concluso
BO	ABO0149	Bolognina - Ronchi	CREVALCORE	322	600	0	0				
BO	ABO0127	Caselle di Crevalcore	CREVALCORE	468	600	0	0				
BO	ABO0106	Palata Pepoli - Borgata Agli	CREVALCORE	593	1 700	0	0				

PROV	COD AGG	NOME AGG	NOME COM	AE NOM	AE PROG	AE DEP I	AE RETI NODEP	PRIORITA 2201	ADEG PREV 2201	PRIORITA'	ADEG PREV
BO	ABO0117	Bombiana - Abetata	GAGGIO MONTANO	322	400	0	0				
BO	ABO0046	Gaggio Montano	GAGGIO MONTANO	1 631	2 000	0	0				
BO	ABO0150	Pietraccolora	GAGGIO MONTANO	724	750	0	0				
BO	ABO0068	Lovoleto	GRANAROLO DELL'EMILIA	557	1 100	0	0				
BO	ABO0134	Grizzana	GRIZZANA-MORANDI	284	1 100	0	0	1A	adeguamento impianto entro il 30/06/2024		adeguamento concluso
		La Ca' di Lizzano in Belvedere	LIZZANO IN BELVEDERE	1 086	350	1 034	52	1A	verifica capacità depurativa e trattamento reti non depurate entro il 30/06/2026	1A	adeguamento impianto, verifica capacità depurativa e trattamento reti non depurate entro il 31/12/2027
BO	ABO0079	Querciola - Prada	LIZZANO IN BELVEDERE	271	350	0	0		adeguamento concluso		
BO	ABO0034	Vidiciatico - Mezzano - Pozzo	LIZZANO IN BELVEDERE	1 792	1 750	1 432	360	1A	adeguamento impianto e trattamento reti non depurate entro il 30/06/2024	1A	adeguamento impianto e trattamento reti non depurate entro il 30/06/2026
BO	ABO0121	Guarda di Loiano	LOIANO	304	750	0	0				
BO	ABO0103	Quinzano	LOIANO	371	600	0	0				
BO	ABO0129	Sabbioni	LOIANO	439	900	0	0				
BO	ABO0151	Allocco	MARZABOTTO	249	250	0	0				
BO	ABO0052	Lama di Reno	MARZABOTTO	1 564	1 650	0	0				
BO	ABO0094	Pioppe	MARZABOTTO	1 102	650	0	0	1A	verifica capacità depurativa entro il 31/12/2025	1A	verifica capacità depurativa entro il 30/06/2026
BO	ABO0073	Sirano	MARZABOTTO	352	1 000	0	0				
BO	ABO0098	Sant'Antonio - Portonovo	MEDICINA	860	1 000	0	0				
BO	ABO0102	San Martino in Argine - Miravalle	MOLINELLA	1 527	2 500	0	0				

PROV	COD AGG	NOME AGG	NOME COM	AE NOM	AE PROG	AE DEP I	AE RETI NODEP	PRIORITA 2201	ADEG PREV 2201	PRIORITA'	ADEG PREV
BO	ABO0055	San Pietro Capofiume	MOLINELLA	1 844	3 000	0	0				
BO	ABO0227	Selva di Molinella	MOLINELLA	408	500	0	0		adeguamento concluso		
		Bruscoli di Monghidoro	MONGHIDORO	891	300	0	0	1A	verifica capacità depurativa entro il 31/12/2026	1A	verifica capacità depurativa entro il 30/06/2027
BO	ABO0136	Fiumana	MONGHIDORO	483	500	0	0		adeguamento concluso		
BO	ABO0048	Monghidoro	MONGHIDORO	1 393	1 500	0	0				
BO	ABO0145	Montepastore	MONTESAN PIETRO	557	600	0	0				
BO	ABO0177	San Martino di Monte San Pietro	MONTESAN PIETRO	533	1 600	0	0				
BO	ABO0137	Sartorano	MONTESAN PIETRO	243	300	0	0				
BO	ABO0096	Bisano	MONTENZIO	465	600	0	0				
BO	ABO0095	San Benedetto di Querceto	MONTENZIO	270	600	0	0				
BO	ABO0086	Savazza	MONTENZIO	607	700	0	0				
BO	ABO0097	Brento - Val di Sole	MONZUNO	316	600	0	0				
BO	ABO0051	Monzuno Nord	MONZUNO	1 795	4 400	0	0				
BO	ABO1080	Monzuno Sud	MONZUNO	996	1 000	0	0				
BO	ABO0075	Mercatale - Noce	OZZANO DELL'EMILIA	878	1 500	0	0				
BO	ABO0083	Livergnano	PIANORO	300	800	0	0				
BO	ABO0080	Montecalvo	PIANORO	306	300	0	0				
BO	ABO0120	Castel dell'Alpi - Ca' Falchetti	SAN BENEDETTO VAL DI SAMBRO	450	500	0	0				
BO	ABO0128	Monteacuto Vallese	SAN BENEDETTO VAL DI SAMBRO	278	300	278	0	1A	adeguamento impianto entro il 31/12/2025	1A	adeguamento impianto entro il 31/12/2026
BO	ABO0089	Montefredente	SAN BENEDETTO VAL DI SAMBRO	281	750	0	0				

PROV	COD AGG	NOME AGG	NOME COM	AE NOM	AE PROG	AE DEP I	AE RETI NODEP	PRIORITA 2201	ADEG PREV 2201	PRIORITA'	ADEG PREV
BO	ABO0061	Pian del Voglio	SAN BENEDETTO VAL DI SAMBRO	800	1 500	0	0				
BO	ABO0060	San Benedetto Val di Sambro	SAN BENEDETTO VAL DI SAMBRO	745	2 400	0	0				
BO	ABO0123	Santa Maria Maddalena	SAN BENEDETTO VAL DI SAMBRO	422	0	0	422	1A	trattamento reti non depurate entro il 31/12/2026	1A	trattamento reti non depurate entro il 31/12/2027
BO	ABO0138	Biancolina - Tassinara	SAN GIOVANNI IN PERSICETO	239	300	0	0				
BO	ABO0076	Budrie	SAN GIOVANNI IN PERSICETO	722	1 000	0	0				
BO	ABO0111	Borgatella - Castiglia di San Lazzaro di Savena	SAN LAZZARO DI SAVENA	208	500	0	0				
BO	ABO0139	Castel dei Britti	SAN LAZZARO DI SAVENA	422	500	0	0				
BO	ABO0158	Fagnano - Zappolino	VALSAMOGGIA	521	500	0	0				
BO	ABO0066	Savigno	VALSAMOGGIA	1 998	4 000	0	0				
BO	ABO0059	Cereglio	VERGATO	258	1 500	0	0				
BO	ABO0049	Tole'	VERGATO	1 894	3 000	0	0				
FE	AFF0009	Anita	ARGENTA	382	900	0	0				
FE	AFF0006	Bando	ARGENTA	626	1 000	0	0				
FE	AFF0010	Campotto	ARGENTA	462	1 000	0	0				
FE	AFF0003	Consandolo	ARGENTA	1 885	3 500	0	0				
FE	AFF0007	Filo	ARGENTA	1 372	1 500	0	0				
FE	AFF0002	Longastrino	ARGENTA	1 863	2 000	0	0				
FE	AFF0005	San Nicolo'	ARGENTA	740	2 000	0	0				
FE	AFF0026	Burana	BONDENO	352	500	0	0				
FE	AFF0028	Gavellio	BONDENO	671	750	0	0				

PROV	COD AGG	NOME AGG	NOME COM	AE NOM	AE PROG	AE DEP I	AE RETI NODEP	PRIORITA 2201	ADEG PREV 2201	PRIORITA'	ADEG PREV
FE	AFE0467	Ospitale di Bondeno	BONDENO	530	1 000	0	0				
FE	AFE0018	Pilastrì	BONDENO	878	1 200	0	0				
FE	AFE0019	Ponte Rodoni	BONDENO	667	1 000	0	0				
FE	AFE0022	Salvatonica	BONDENO	218	1 000	0	0				
FE	AFE0017	Scortichino	BONDENO	1 302	2 000	0	0				
FE	AFE0023	Stellata	BONDENO	413	800	0	0				
FE	AFE0197	Buonacompria	CENTO	1 060	1 900	0	0		adeguamento concluso		
FE	AFE0030	XII Morelli	CENTO	1 940	2 000	0	0				
FE	AFE0035	Mezzogoro	CODIGORO	1 491	3 000	0	0				
FE	AFE0041	Vaccolino	COMACCHIO	341	1 000	0	0		verifica capacità depurativa entro il 24/12/2024		
FE	AFE0524	Ambrogio	COEPARO	907	1 200	0	0	1A			adeguamento concluso
FE	AFE0064	Aguscello	FERRARA	534	600	0	0				
FE	AFE0448	Baura	FERRARA	711	0	0	711	1A	trattamento reti non depurate entro il 31/12/2026	1A	trattamento reti non depurate entro il 31/12/2027
FE	AFE0061	Casaglia	FERRARA	534	1 000	0	0				
FE		Cocomaro di Focomorto e Cocomaro di Cona	FERRARA	381	600	0	0				
FE	AFE0063	Codrea	FERRARA	473	1 000	0	0				
FE	AFE0068	Contrapò	FERRARA	334	1 000	0	0				
FE	AFE0066	Corlo	FERRARA	588	50	40	548	1A	adeguamento impianto e trattamento reti non depurate entro il 31/12/2026	1A	adeguamento impianto e trattamento reti non depurate entro il 31/12/2027

PROV	COD AGG	NOME AGG	NOME COM	AE NOM	AE PROG	AE DEP I	AE RETI NODEP	PRIORITA 2201	ADEG PREV 2201	PRIORITA'	ADEG PREV
FE	AFE0278	Correggio	FERRARA	210	0	0	210	1A	trattamento reti non depurate entro il 31/12/2026	1A	trattamento reti non depurate entro il 31/12/2027
FE	AFE0247	Monestirolo - Marrara	FERRARA	842	1 000	0	0				
FE	AFE0060	Montalbano	FERRARA	842	130	0	722	1A	trattamento reti non depurate entro il 30/06/2027	1A	trattamento reti non depurate entro il 31/12/2027
FE	AFE0053	Quartesana	FERRARA	1 073	1 500	0	0				
FE	AFE0070	Ravalle	FERRARA	590	1 700	0	0				
FE	AFE0111	Gorino	GORO	639	1 000	0	0				
FE	AFE0071	Jolanda di Savoia	JOLANDA DI SAVOIA	1 578	3 000	0	0				
FE	AFE0085	Dogato	OSTELLATO	901	900	0	0				
FE	AFE0087	Rovereto - Medelana	OSTELLATO	983	1 300	0	0				
FE	AFE0345	San Giovanni di Ostellato - Corte Centrale	OSTELLATO	1 021	5 000	0	0				
FE	AFE0095	Chiesanuova	POGGIO RENATICO	274	800	0	0				
FE	AFE0094	Coronella	POGGIO RENATICO	919	1 100	0	0				
FE	AFE0097	Gambulaga	PORTOMAGGIORE	808	1 000	0	0				
FE	AFE0100	Alberone di Ro	RIVA DEL PO	579	650	0	0				
FE	AFE0013	Cologna	RIVA DEL PO	853	2 000	0	0				
FE	AFE0101	Guarda	RIVA DEL PO	504	650	0	0				
FE	AFE0099	Ro	RIVA DEL PO	1 489	2 000	0	0				
FE	AFE0297	Ruina	RIVA DEL PO	286	350	0	0				
FE	AFE0014	Serravalle	RIVA DEL PO	1 691	2 500	0	0				
FE	AFE0294	Dosso	TERRE DEL RENO	1 832	2 100	0	0				
FE	AFE0423	Rero	TRESIGNANA	205	200	205	0	1A	adeguamento impianto entro il 24/12/2024	1A	adeguamento impianto entro il 31/12/2026

A-32

PROV	COD AGG	NOME AGG	NOME COM	AE NOM	AE PROG	AE DEP I	AE RETI NODEP	PRIORITA 2201	ADEG PREV 2201	PRIORITA'	ADEG PREV
FE	AFF0106	Montesanto	VOGHERA	300	400	0	0				
RA	ARA0086	Fognano	BRISIGHELLA	1 467	1 700	0	0				
RA	ARA0150	San Cassiano	BRISIGHELLA	250	400	0	0				
RA	ARA0157	San Martino	BRISIGHELLA	250	650	0	0				
RA	ARA0063	Casola Valsenio	CASOLA VALSENIO	1 928	2 000	0	0				
RA	ARA0142	Reda	FAENZA	887	800	0	0				
RA	ARA0168	Santa Maria in Fabriago	LUGO	517	700	0	0				
RA	ARA0020	Borgo Rivola	RIOLO TERME	284	450	0	0				
RA	ARA0099	Isola	RIOLO TERME	238	300	0	0				
FC	AFC0042	Civitella di Romagna	CIVITELLA DI ROMAGNA	1 532	1 500	0	0				
FC	AFC0040	Cuscercoli	CIVITELLA DI ROMAGNA	1 060	1 000	0	0				
FC	AFC0045	Dovadola	DOVADOLA	1 214	3 000	0	0				
FC	AFC0048	Pievequinta	FORLI'	416	500	0	0				
FC	AFC0054	Galeata	GALEATA	1 978	2 500	0	0				
FC	AFC0061	Rico'	MELDOLA	459	500	0	0				
FC	AFC0082	Montiano	MONTIANO	955	1 500	0	0				
FC	AFC0085	Portico	PORTICO E SAN BENEDETTO	404	730	0	0				
FC	AFC0084	San Benedetto in Alpe	PORTICO E SAN BENEDETTO	227	1 000	0	0				
FC	AFC0091	Premilcuore	PREMILCUORE	769	400	769	0			1A	intervento post-alluvione: adeguamento impianto entro il 31/12/2027
FC	AFC0092	Rocca San Casciano	ROCCA SAN CASCIANO	1 701	3 000	0	0				
FC	AFC0100	Roncofreddo	RONCOFREDDO	267	80	71	196	1A	adeguamento impianto, verifica capacità depurativa e		adeguamento concluso (in attesa di allacciamento

PROV	COD AGG	NOME AGG	NOME COM	AE NOM	AE PROG	AE DEP I	AE RETI NODEP	PRIORITA 2201	ADEG PREV 2201	PRIORITA'	ADEG PREV
									trattamento reti non depurate entro il 30/06/2024		dei singoli utenti alla nuova rete nera depurata)
FC	AFC0105	Cornioio	SANTA SOFIA	248	250	0	0				
FC	AFC0102	Spinello	SANTA SOFIA	267	300	0	0				
FC	AFC0116	Sarsina	SARSINA	1 685	2 000	0	0				
FC	AFC0128	Sogliano al Rubicone	SOGLIANO AL RUBICONE	929	2 500	0	0				
FC	AFC0141	Tredozio	TREDOZIO	1 006	2 370	0	0				
FC	AFC0144	Alfero	VERGHERETO	683	0	0	683	1A	trattamento reti non depurate entro il 30/06/2026	1A	trattamento reti non depurate entro il 30/06/2026
FC	AFC0146	Baize	VERGHERETO	803	2 500	0	0				
RN	ARN0550	Villagrande	MONTESCOPIOLO	1 533	1 600	0	0				
RN	ARN0315	San Savino	MONTESCOUDO - MONTE COLOMBO	987	1 150	0	0				
RN	ARN0378	Perticara	NOVA FELTRIA	728	1 000	0	0				
RN	ARN0376	Maciano	PENNABILLI	401	500	0	0				
RN	ARN0421	Pennabilli - Cà Berna	PENNABILLI	283	500	0	0				
RN	ARN0380	Pennabilli - Poggio Gattone	PENNABILLI	259	500	0	0				
RN	ARN0377	Pennabilli - Ponte Messa	PENNABILLI	1 202	2 200	0	0				
RN	ARN0437	Scavolino	PENNABILLI	235	200	0	0				
RN	ARN0114	Sant'Ansovinio	SALUDECIO	664	1 500	0	0				
RN	ARN0379	Sant'Agata Feltria	SANT'AGATA FELTRIA	1 718	2 200	0	0				

Legenda Tabella 7 agglomerati maggiore o uguale a 2.000 AE

Nome campo	Descrizione
PROV	Sigla Provincia
COD AGG	Codice regionale agglomerato
NOME AGG	Nome agglomerato
AE NOM	Consistenza dell'agglomerato (in AE)
N IMP	Numero di impianti al servizio dell'agglomerato
AE PROG	Potenzialità di progetto complessiva degli impianti di depurazione al servizio dell'agglomerato
PRIORITA 2201	Priorità di Intervento prevista nella DGR2201/23
ADEG PREV 2201	Adeguamento necessario per il raggiungimento della conformità dell'agglomerato previsto nella DGR2201/23
PRIORITA	Priorità di Intervento
ADEG PREV	Adeguamento necessario per il raggiungimento della conformità dell'agglomerato

Tabella 7 Agglomerati di consistenza maggiore o uguale a 2.000 AE, Priorità 1B, 2A e 2B

PROV	COD AGG	NOME AGG	AE NOM	N IMP	AE PROG	PRIORITA 2201	ADEG PREV 2201	PRIORITA	ADEG PREV
PC	APC0018	Alseno	2 064	1	3 000				
PC	APC0570	Vigolzone - Villò - Follo	2 095	1	2 100				
PC	APC0486	Pianello Val Tidone	2 395	1	3 000				
PC	APC0518	Niviano	2 509	1	4 000				
PC	APC0534	Sarmato - Madonna del Rosario	2 925	1	4 000				
PC	APC0327	Gossolengo	3 605	1	4 000				
PC	APC0333	Gragnano Trebbiense - Gragnano	3 627	1	5 000				
PC	APC0108	Caorso	4 074	1	5 000				
PC	APC0527	San Giorgio Piacentino	4 361	1	4 500				
PC	APC0497	Ponte dell'Olio	4 364	1	12 000				
PC	APC0200	Cortemaggiore - San Pietro in Cerro	4 529	1	6 000				
PC	APC0354	Monticelli d'Ongina - San Nazzaro - Casazza - Polignano	4 759	1	6 250				
PC	APC0053	Bobbio - Auxilia - Valgrana - Zona P.I.P.	4 997	1	6 000				
PC	APC0092	Cadeo - Roveleto - Fontana Freda	5 244	2	6 165				
PC	APC0115	Carpaneto Piacentino	5 430	1	6 800				
PC	APC0512	Rivergaro - Pieve Dugliara	5 755	1	6 600				
PC	APC0506	Pontenure	5 887	1	7 000				
PC	APC0139	Castelvetro Piacentino	6 251	1	7 000				
PC	APC0129	Castell'Arguato - San Antonio - Lugagnano	6 606	1	10 000				

PROV	COD AGG	NOME AGG	AE NOM	N IMP	AE PROG	PRIORITA 2201	ADEG PREV 2201	PRIORITA	ADEG PREV
PC	APC0084	Borgonovo Val Tidone	6 624	1	20 000				
PC	APC0492	Podenzano - Grazzano Visconti di Vigolzone	8 236	1	9 200				
PC	APC0524	Rottofreno - San Nicolò - Pontetrebbia	10 946	1	16 000	1B	adeguamento azoto entro il 30/09/2025	1B	adeguamento azoto entro il 31/12/2026
PC	APC0123	Castel San Giovanni	12 424	1	18 000				
PC	APC0315	Fiorenzuola d'Ardà e Z.I. Est e Ovest	14 144	1	21 500	1B	adeguamento azoto entro il 31/01/2025		adeguamento azoto concluso
PC	APC0484	Piacenza	107 520	1	163 333				
PR	APR0352	Roccabianca	2 042	1	3 000				
PR	APR0008	Baganzola	2 195	1	2 200				
PR	APR0026	Tabiano	2 552	1	4 000				
PR	APR0030	Bedonia	2 661	1	4 000				
PR	APR0021	Sissa	2 717	1	4 500				
PR	APR0256	Santa Maria del Piano - Lesignano de' Bagni	3 172	1	3 000				
PR	APR0029	Berceto	3 347	1	5 000				
PR	APR1365	Corcagnano	3 442	1	7 500				
PR	APR0016	Mezzani Inferiore	3 788	1	9 600				
PR	APR0014	Medesano	3 874	1	6 500				
PR	APR0006	Lagrimone - Moragnano - Madureira	3 894	1	6 000				
PR	APR0024	San Secondo Parmense	4 481	1	8 000				

PROV	COD AGG	NOME AGG	AE NOM	N IMP	AE PROG	PRIORITA 2201	ADEG PREV 2201	PRIORITA	ADEG PREV
PR	APR0002	San Polo di Torrile	5 222	1	12 000				
PR	APR0027	Sala Baganza	5 508	1	6 770				
PR	APR0004	Fornovo	5 943	1	8 300				
PR	APR0013	Felegara	6 113	1	22 500				
PR	APR0028	Borgo Val di Taro	6 997	1	7 500				
PR	APR0017	Fontanelato	7 514	1	9 000				
PR	APR0018	Colorno	8 307	1	9 500				
PR	APR0012	Sorbolo	8 584	1	12 500				
PR	APR0010	Traversetolo	8 672	1	9 900				
PR	APR0011	Montechiarugolo - Monticelli Terme	11 507	1	20 000				
PR	APR0022	Busseto - Soragna	12 898	1	24 000				
PR	APR0005	Collecchio	13 637	1	20 000				
PR	APR0031	Fontevivo - Noceto	16 581	2	28 000				
PR	APR0003	Felino	21 251	1	50 000				
PR	APR0001	Langhirano	21 337	1	25 000				
PR	APR0025	Salsomaggiore Terme	21 984	1	30 000				
PR	APR0033	Fidenza	26 672	1	60 000				
PR	APR0009	Parma	200 520	2	348 000				
RE	ARE0017	Brescello	2 897	1	3 200				
RE	ARE0020	Villa Seta	3 369	1	5 000				
RE	ARE0019	Roteglia	3 453	1	4 000				
RE	ARE0673	Castelnovo ne' Monti - Rio Dorgola	3 854	1	4 500				
RE	ARE0018	Bosco - Scandiano	3 882	1	6 000				
RE	ARE0013	Luzzara	4 461	1	5 000				

PROV	COD AGG	NOME AGG	AE NOM	N IMP	AE PROG	PRIORITA 2201	ADEG PREV 2201	PRIORITA	ADEG PREV
RE	ARE0014	Boretto	5 014	1	7 500				
RE	ARE0016	Gattatico - Praticello	5 477	1	7 000				
RE	ARE0015	Cadelbosco di Sopra	6 327	1	8 000				
RE	ARE0012	Rio Saliceto	6 365	1	6 000				
RE	ARE0008	Guastalla Nord	7 008	1	12 000				
RE	ARE0009	Guastalla Sud	9 332	1	12 000				
RE	ARE0007	Quattro Castella - Ie Forche	13 098	1	20 000				
RE	ARE0010	San Martino in Rio	14 320	1	15 000				
RE	ARE0006	Castelnovo di Sotto - Poviglio - Campegine	19 391	1	21 000				
RE	ARE0005	Castellarano - Casalgrande - Salvaterra	27 676	1	25 000				
RE	ARE0004	Reggiolo - Novellara - Rolo	38 891	1	58 000				
RE	ARE0003	Scandiano - Rubiera	42 623	1	45 000				
RE	ARE0002	Cavriago - Montecchio - Val d'Enza	85 985	1	150 000				
RE	ARE0001	Reggio nell'Emilia - Albinea - Mancasale	173 063	1	280 000				
MO	AMO0089	Rami - Stuffione	2 560	1	3 000				
MO	AMO0065	Montecreto	2 633	1	2 700				
MO	AMO0084	Pievepelago	2 702	1	3 100				
MO	AMO0060	Lesignano - Villanova	2 709	1	8 000				
MO	AMO0031	Fiumalbo	2 778	1	9 000				
MO	AMO0005	Camposanto	2 992	1	3 500				

PROV	COD AGG	NOME AGG	AE NOM	N IMP	AE PROG	PRIORITA 2201	ADEG PREV 2201	PRIORITA	ADEG PREV
MO	AMO0110	Serramazzone Sud	3 084	1	3 000				
MO	AMO0091	Ravarino	3 124	1	6 000				
MO	AMO0073	Montese	3 190	1	3 800				
MO	AMO0002	Solara - Gorghetto - San Pietro	3 443	1	3 500		intervento di adeguamento impianto concluso		
MO	AMO0122	Zocca Sud-Ovest	3 791	1	3 700				
MO	AMO0015	Castelvetro	3 932	1	7 000				
MO	AMO0022	Fanano	4 119	1	7 000				
MO	AMO0032	Magreta - Colombarone - Tabina	4 159	1	6 100				
MO	AMO0077	Rovereto - Sant'Antonio	4 309	1	6 500				
MO	AMO0064	San Damaso - San Donnino	4 370	1	7 000				
MO	AMO0117	Sestola	5 156	1	10 000				
MO	AMO0025	Massa Finalese	5 283	1	9 500				
MO	AMO0102	San Prospero	5 583	1	5 500				
MO	AMO0049	Medolla	5 734	1	6 000				
MO	AMO0076	Novi	7 239	1	8 000				
MO	AMO0017	Cavezzo	7 550	1	10 000				
MO	AMO0094	San Cesario - Piumazzo	7 722	1	7 700				
MO	AMO0095	San Felice sul Panaro	7 855	1	9 000				
MO	AMO0106	Savignano	9 295	1	11 000				
MO	AMO0026	Finale Emilia	9 701	1	10 000				
MO	AMO0018	Concordia - San Possidonio	11 914	1	13 800				
MO	AMO0075	Nonantola	12 288	1	15 000	2B	adeguamento scolmatori 2B entro il 31/12/2030	2B	adeguamento scolmatori 2B entro il 31/12/2030
MO	AMO0119	Spilamberto	12 736	1	15 000	2B	adeguamento scolmatori 2B entro il 31/12/2030	2B	adeguamento scolmatori 2B entro il 31/12/2030

PROV	COD AGG	NOME AGG	AE NOM	N IMP	AE PROG	PRIORITA 2201	ADEG PREV 2201	PRIORITA	ADEG PREV
MO	AMO0001	Bomporto - Bastiglia - Sorbara	13 369	1	14 500				
MO	AMO0080	Pavullo	13 516	1	16 000				
MO	AMO0011	Castelnuovo Rangone - Pozza	22 826	1	44 000	2A-2B	adeguamento scolmatori 2A entro il 30/06/2026 e 2B entro il 31/12/2030	2A-2B	adeguamento scolmatori 2A entro il 31/12/2026 e 2B entro il 31/12/2030
MO	AMO0052	Mirandola	23 178	1	23 000	2B	adeguamento scolmatori 2B entro il 31/12/2030	2B	adeguamento scolmatori 2B entro il 31/12/2030
MO	AMO0010	Castelfranco Emilia	24 555	1	24 000	2B	adeguamento scolmatori 2B entro il 31/12/2030	2B	adeguamento scolmatori 2B entro il 31/12/2030
MO	AMO0120	Vignola - Marano	27 675	1	32 000	2A-2B	adeguamento scolmatori 2A entro il 31/07/2025 e 2B entro il 31/12/2030	2A-2B	adeguamento scolmatori 2A entro il 31/12/2027 e 2B entro il 31/12/2030
MO	AMO0105	Sassuolo - Fiorano	74 471	1	120 000	2A-2B	adeguamento scolmatori 2A entro il 31/12/2026 e 2B entro il 31/12/2030	2A-2B	adeguamento scolmatori 2A entro il 31/12/2026 e 2B entro il 31/12/2030
MO	AMO0006	Carpì - Campogalliano - Correggio - Soliera	125 665	1	200 000	2A-2B	adeguamento scolmatori 2A entro il 31/03/2027 e 2B entro il 31/12/2030	2A-2B	adeguamento scolmatori 2A entro il 31/03/2027 e 2B entro il 31/12/2030
MO	AMO0062	Modena - Formigine - Maranello	240 382	1	500 000	2A-2B	adeguamento scolmatori 2A entro il 31/03/2027 e 2B entro il 31/12/2030	2A-2B	adeguamento scolmatori 2A entro il 31/03/2027 e 2B entro il 31/12/2030
BO	ABO0047	Loiano - Santa Margherita	2 105	2	3 500				
BO	ABO0044	Monzuno - Z.A. di Riveggio	2 210	1	3 000				
BO	ABO0039	Riola di Vergato	2 252	1	3 000				
BO	ABO0064	Malalbergo	2 458	1	4 000				
BO	ABO0036	Trebbio - Torre Verde	2 583	1	3 600				
BO	ABO0040	Argelato	2 733	1	4 500				
BO	ABO0041	Lizzano in Belvedere	2 866	1	8 000				

A-41

PROV	COD AGG	NOME AGG	AE NOM	N IMP	AE PROG	PRIORITA 2201	ADEG PREV 2201	PRIORITA	ADEG PREV
BO	ABO0038	Marzabotto - Capoluogo	3 042	1	5 000				
BO	ABO0035	Castel Guelfo - Area Comunale	3 378	1	6 000				
BO	ABO0029	Castiglione dei Pepoli	3 603	1	5 000				
BO	ABO1054	Crespellano - Via Lunga	4 110	1	4 980				
BO	ABO0032	Borgonuovo - Sasso Marconi	4 283	1	7 000				
BO	ABO0026	Monterenzio - Area Idice	4 287	1	6 200				
BO	ABO0043	Bentivoglio	4 484	1	8 400				
BO	ABO0025	San Vincenzo - San Venanzio	4 961	1	8 200				
BO	ABO0018	Decima	5 410	1	9 200				
BO	ABO1049	Castello d'Argile - Venezzano - Mascarino	6 085	1	6 600				
BO	ABO0020	Pieve di Cento	6 269	1	6 000				
BO	ABO0033	Funo di Argelato	6 312	1	9 600				
BO	ABO0022	San Giorgio di Piano	6 337	1	9 950				
BO	ABO0021	Vergato	6 349	1	9 000				
BO	ABO0024	Sant'Agata Bolognese	6 454	1	9 890				
BO	ABO0016	Granarolo	6 479	1	9 500				
BO	ABO0030	Sala Bolognese - Area Comunale	7 129	1	8 000				
BO	ABO0009	Crespellano	8 777	1	12 700				
BO	ABO0023	San Pietro in Casale	9 637	1	9 600				
BO	ABO0010	Crevalcore	9 687	1	14 000				
BO	ABO0014	Molinella	9 942	1	12 000				
BO	ABO0017	Sasso Marconi	10 058	1	19 500				
BO	ABO0004	Anzola dell'Emilia	10 067	1	30 000				
BO	ABO0011	Castenaso - Fiesso	10 159	1	11 000				

PROV	COD AGG	NOME AGG	AE NOM	N IMP	AE PROG	PRIORITA 2201	ADEG PREV 2201	PRIORITA	ADEG PREV
BO	ABO0015	Budrio	10 889	1	12 000				
BO	ABO0012	Castel di Casio - Porretta Terme - Area Alto Reno	11 366	1	18 000				
BO	ABO0003	Calderara di Reno	11 793	1	36 000				
BO	ABO0019	Medicina	11 889	1	16 000				
BO	ABO0005	Ozzano dell'Emilia	12 775	1	38 000				
BO	ABO0008	Bazzano - Area Samoggia	13 895	1	14 000				
BO	ABO0007	San Giovanni in Persiceto	16 593	1	30 000		adeguamento azoto concluso		
BO	ABO0006	Castel San Pietro Terme	17 443	1	25 000				
BO	ABO0013	Minerbio - Baricella - Altedo	19 541	1	27 000				
BO	ABO0002	Imola - Bacinio Santerno - Gambellara	73 388	2	105 000				
BO	ABO0001	Bologna - Area Metropolitana	585 918	1	800 000				
FE	AFF0015	Berra	2 009	1	3 500				
FE	AFF0004	Ospital Monacale	2 781	1	5 500				
FE	AFF0108	Gualdo - Ospedale di Cona	2 910	1	4 000				
FE	AFF0076	Massa Fiscaglia	2 940	1	4 500				
FE	AFF0031	Casumaro - Reno Centese	3 005	1	4 000				
FE	AFF0110	Goro	3 177	1	6 000				
FE	AFF0059	San Bartolomeo in Bosco - Gaibanello - Fossanova San Marco	3 871	1	6 000				
FE	AFF0103	Vigarano Mainarda	4 022	1	4 000				
FE	AFF0075	Masi San Giacomo	4 285	1	10 000				
FE	AFF0074	Lagosanto	4 715	1	5 500				
FE	AFF0077	Bosco Mesola	5 291	1	6 000				
FE	AFF0080	Migliarino	6 736	1	8 000				

PROV	COD AGG	NOME AGG	AE NOM	N IMP	AE PROG	PRIORITA 2201	ADEG PREV 2201	PRIORITA	ADEG PREV
FE	AFE0016	Bondeno	7 083	2	13 000				
FE	AFE0092	Poggio Renatico	7 143	1	7 000				
FE	AFE0102	San Carlo	7 978	1	14 000				
FE	AFE0109	Tresigallo	7 996	1	16 000				
FE	AFE0001	Argenta	9 826	1	18 000				
FE	AFE0096	Portomaggiore	9 912	1	14 000				
FE	AFE0034	Codigoro	10 298	1	44 000				
FE	AFE0043	Copparo	12 442	1	18 000				
FE	AFE0029	Cento	25 760	1	25 000				
FE	AFE0050	Ferrara	127 004	1	240 000				
FE	AFE0040	Comacchio	174 586	1	180 000				
RA	ARA0192	Brisighella	3 290	1	9 700				
RA	ARA0205	Lavezzola	3 672	1	7 500				
RA	ARA0208	Voltana	3 876	1	7 400				
RA	ARA0207	Bagnacavallo-Villanova	4 462	1	5 000				
RA	ARA0206	Riolo Terme	5 501	1	5 900				
RA	ARA0204	Conselice	6 509	1	8 000	2B	adeguamento scolmatori 2B entro il 31/12/2030	2B	adeguamento scolmatori 2B entro il 31/12/2030
RA	ARA0203	Fusignano	8 352	1	12 000				
RA	ARA0196	Alfonsine	12 244	1	96 000	2B	adeguamento scolmatori 2B entro il 31/12/2030	2B	adeguamento scolmatori 2B entro il 31/12/2030
RA	ARA0199	Russi	15 887	1	50 000	2B	adeguamento scolmatori 2B entro il 31/12/2030	2B	adeguamento scolmatori 2B entro il 31/12/2030
RA	ARA0202	Bagnacavallo	16 969	1	25 000	2B	adeguamento scolmatori 2B entro il 31/12/2030	2B	adeguamento scolmatori 2B entro il 31/12/2030
RA	ARA0198	Massa Lombarda	22 172	1	37 000	2B	adeguamento azoto concluso e adeguamento	2B	adeguamento azoto concluso e adeguamento

PROV	COD AGG	NOME AGG	AE NOM	N IMP	AE PROG	PRIORITA 2201	ADEG PREV 2201	PRIORITA	ADEG PREV
							scolmatori 2B entro il 31/12/2030		scolmatori 2B entro il 31/12/2030
RA	ARA0201	Lido di Classe - Lido di Savio	25 946	1	30 000	2B	adeguamento scolmatori 2B entro il 31/12/2030	2B	adeguamento scolmatori 2B entro il 31/12/2030
RA	ARA0200	Marina di Ravenna - Punta Marina Terme	34 527	1	40 000	2B	adeguamento scolmatori 2B entro il 31/12/2030	2B	adeguamento scolmatori 2B entro il 31/12/2030
RA	ARA0197	Faenza	59 216	1	100 000	2A	adeguamento scolmatori 2A entro il 31/12/2026	2A	adeguamento scolmatori 2A entro il 31/12/2026
RA	ARA0194	Lugo	100 147	1	102 874	2A	adeguamento scolmatori 2A entro il 31/12/2026	2A	adeguamento scolmatori 2A entro il 31/12/2026
RA	ARA0193	Cervia	154 318	1	200 000	2B	adeguamento scolmatori 2B entro il 31/12/2030	2B	adeguamento scolmatori 2B entro il 31/12/2030
RA	ARA0195	Ravenna - Aree limitrofe	174 099	1	240 000	2A	adeguamento scolmatori 2A entro il 31/03/2027	2A	adeguamento scolmatori 2A entro il 31/03/2027
FC	AFC0106	Santa Sofia	3 244	1	5 100				
FC	AFC0077	Modigliana	4 714	1	15 240				
FC	AFC0009	Bagno di Romagna	6 574	1	7 800				
FC	AFC0067	Mercato Saraceno	8 999	1	15 000				
FC	AFC0121	Savignano sul Rubicone	95 755	1	139 000		adeguamento azoto concluso		
FC	AFC0031	Cesena	101 600	1	197 500				
FC	AFC0037	Cesenatico	118 557	1	120 000				
FC	AFC0089	Forlì	157 918	1	250 000				
RN	ARN0322	Novafeltria	5 790	1	7 000				
RN	ARN0099	Riccione	134 753	1	180 000	2B	adeguamento scolmatori 2B entro il 31/12/2030	2B	adeguamento scolmatori 2B entro il 31/12/2030
RN	ARN0037	Cattolica - Misano - Val Conca	135 641	2	170 000	2B	adeguamento scolmatori 2B entro il 31/12/2030	2B	adeguamento scolmatori 2B entro il 31/12/2030
RN	ARN0100	Rimini - Val Marecchia - San Marino	514 158	1	560 000	2A	adeguamento scolmatori 2A entro il 31/01/2027	2A	adeguamento scolmatori 2A entro il 31/01/2027

Legenda Tabella 8 degli agglomerati di consistenza compresa tra 50 e 199 AE

Nome campo	Descrizione
PROV	Sigla Provincia
COD AGG	Codice regionale agglomerato
NOME AGG	Nome agglomerato
NOME COM	Nome comune
AE NOM	Consistenza dell'agglomerato (in AE)
AE SER	AE serviti da rete fognaria
AE DEP	AE complessivamente depurati
N IMP	Numero di impianti al servizio dell'agglomerato
AE PROG	Potenzialità di progetto complessiva degli impianti di depurazione al servizio dell'agglomerato
N IMP I	Numero di impianti di I livello al servizio dell'agglomerato
AE DEP I	AE complessivamente depurati da impianti di I livello
N RETI NODEP	Numero di reti non depurate
AE RETI NODEP	AE complessivamente serviti da reti non depurate
PRIORITA 2201	Priorità di Intervento prevista nella DGR2201/23
ADEG PREV 2201	Adeguamento necessario per il raggiungimento della conformità dell'agglomerato previsto nella DGR2201/23
PRIORITA	Priorità di Intervento
ADEG PREV	Adeguamento necessario per il raggiungimento della conformità dell'agglomerato

Tabella 8 Agglomerati di consistenza compresa tra 50 e 199 AE, Priorità 3

PROV	COD AGG	NOME AGG	NOME COM	AE NOM	AE PROG	N IMP I	AE DEP I	N RETI NODEP	AE RETI NODEP	PRIORITA 2201	ADEG PREV 2201	PRIORITA	ADEG PREV
PC	APC0007	Agazzano - Lott. Belvedere	AGAZZANO	65	100	1	65	0	0				
PC	APC0015	Sarturano	AGAZZANO	57	70	0	0	0	0				
PC	APC0022	Cortina	ALSENO	199	200	1	199	0	0				
PC	APC0936	Saliceto di Alseno	ALSENO	91	100	1	91	0	0				
PC	APC0458	Busseto Nord	ALTA VAL TIDONE	65	0	0	0	1	65	3	trattamento reti non depurate	3	trattamento reti non depurate
PC	APC0107	Canova - Moncasacco	ALTA VAL TIDONE	123	0	0	0	1	123	3	trattamento reti non depurate	3	trattamento reti non depurate
PC	APC0462	Case Bazzarri	ALTA VAL TIDONE	96	0	0	0	1	96	3	trattamento reti non depurate	3	trattamento reti non depurate
PC	APC0463	Case Fracchioni	ALTA VAL TIDONE	54	0	0	0	1	54	3	trattamento reti non depurate	3	trattamento reti non depurate
PC	APC0404	Case Manzini di Strà	ALTA VAL TIDONE	57	0	0	0	1	57	3	trattamento reti non depurate	3	trattamento reti non depurate
PC	APC0634	Cicogni Centro	ALTA VAL TIDONE	142	0	0	0	1	142	3	trattamento reti non depurate	3	trattamento reti non depurate
PC	APC0635	Cicogni Sud	ALTA VAL TIDONE	77	0	0	0	1	77	3	trattamento reti non depurate	3	trattamento reti non depurate
PC	APC0466	Cognoli	ALTA VAL TIDONE	106	0	0	0	1	106	3	trattamento reti non depurate	3	trattamento reti non depurate
PC	APC0467	Corneto	ALTA VAL TIDONE	86	0	0	0	1	86	3	trattamento reti non depurate	3	trattamento reti non depurate
PC	APC0468	Costalta	ALTA VAL TIDONE	54	0	0	0	3	54	3	trattamento reti non depurate	3	trattamento reti non depurate
PC	APC0407	Genepreto	ALTA VAL TIDONE	72	100	1	72	0	0				
		Lazzarello - Tana - Case Sagnoni di Costalta											
PC	APC0469	Costalta	ALTA VAL TIDONE	73	0	0	0	1	73	3	trattamento reti non depurate	3	trattamento reti non depurate
PC	APC0470	Marzonago	ALTA VAL TIDONE	185	0	0	0	1	185	3	trattamento reti non depurate	3	trattamento reti non depurate

A-47

PROV	COD AGG	NOME AGG	NOME COM	AE NOM	AE PROG	N IMP I	AE DEP I	N RETI NODEP	AE RETI NODEP	PRIORITA 2201	ADEG PREV 2201	PRIORITA	ADEG PREV
PC	APC0475	Pecorara Vecchia	ALTA VAL TIDONE	127	0	0	0	1	127	3	trattamento reti non depurate	3	trattamento reti non depurate
PC	APC0476	Peschiera Est - Vallerezo Est	ALTA VAL TIDONE	67	0	0	0	1	67	3	trattamento reti non depurate	3	trattamento reti non depurate
PC	APC0477	Poggio Moresco	ALTA VAL TIDONE	75	0	0	0	1	75	3	trattamento reti non depurate	3	trattamento reti non depurate
PC	APC0482	Sevizzano	ALTA VAL TIDONE	97	0	0	0	1	97	3	trattamento reti non depurate	3	trattamento reti non depurate
PC	APC0415	Strà Nuova	ALTA VAL TIDONE	107	100	1	107	0	0				
PC	APC1116	Strà Vecchia	ALTA VAL TIDONE	54	50	1	54	0	0				
PC	APC0418	Trebecco	ALTA VAL TIDONE	126	150	2	126	0	0				
PC	APC0025	Bersano	BESENZONE	132	150	0	0	0	0				
PC	APC0046	Roncovero	BETTOLA	55	100	1	55	0	0				
PC	APC0055	Cassolo Est e Callegari	BOBBIO	94	340	1	94	0	0				
PC	APC0054	Cassolo Ovest	BOBBIO	112	340	1	112	0	0				
PC	APC0058	Ceci - Cà di La	BOBBIO	155	0	0	0	1	155	3	trattamento reti non depurate	3	trattamento reti non depurate
PC	APC0072	Mezzano Scotti Nord	BOBBIO	138	340	1	138	0	0				
PC	APC0073	Mezzano Scotti Sud	BOBBIO	124	340	1	124	0	0				
PC	APC0075	Piancasale	BOBBIO	92	340	1	92	0	0				
PC	APC0080	Vaccarezza	BOBBIO	51	120	1	51	0	0				
PC	APC0716	Agazzino di Borgonovo Val Tidone	BORGONOVO VAL TIDONE	52	50	1	52	0	0				
PC	APC0082	Bilegno di Borgonovo Val Tidone	BORGONOVO VAL TIDONE	95	150	1	95	0	0				
PC	APC1105	Cà Verde	BORGONOVO VAL TIDONE	134	216	1	11	0	0				

PROV	COD AGG	NOME AGG	NOME COM	AE NOM	AE PROG	N IMP I	AE DEP I	N RETI NODEP	AE RETI NODEP	PRIORITA 2201	ADEG PREV 2201	PRIORITA	ADEG PREV
PC	APC0086	Corano	BORGONOV VAL TIDONE	86	200	1	86	0	0				
PC	APC0087	Fabbiano	BORGONOV VAL TIDONE	135	500	1	135	0	0				
PC	APC0090	Contradone di Sotto	CADEO	73	18	1	73	0	0	3	verifica capacità depurativa	3	verifica capacità depurativa
PC	APC0096	San Rocco di Saliceto	CADEO	82	30	1	82	0	0	3	verifica capacità depurativa	3	verifica capacità depurativa
PC	APC0099	Boscone Cusani	CALENDASCO	195	200	1	195	0	0				
PC	APC0109	Fossadello	CAORSO	163	200	1	163	0	0				
PC	APC0111	Roncarolo	CAORSO	94	150	1	94	0	0				
PC	APC0114	Caminata di Ciriano	CARPANETO PIACENTINO	63	250	1	63	0	0				
PC	APC0117	Chero	CARPANETO PIACENTINO	146	300	1	146	0	0				
PC	APC0120	Negrano di Ciriano	CARPANETO PIACENTINO	154	250	1	154	0	0				
PC	APC0121	Zena	CARPANETO PIACENTINO	55	60	1	55	0	0				
PC	APC1130	Barianella Nord	CASTEL SAN GIOVANNI	105	200	0	0	0	0				
PC	APC0122	Bosco Tosca	CASTEL SAN GIOVANNI	117	150	1	117	0	0				
PC	APC0124	Creta	CASTEL SAN GIOVANNI	168	0	0	0	1	168	3	trattamento reti non depurate	3	trattamento reti non depurate
PC	APC0125	Fontana Pradosa - Strada Poggio	CASTEL SAN GIOVANNI	96	150	1	96	0	0				
PC	APC0126	Ganaghello	CASTEL SAN GIOVANNI	188	300	1	188	0	0				
PC	APC0127	Pievetta	CASTEL SAN GIOVANNI	159	150	1	159	0	0				
PC	APC0128	Bacedasco	CASTELL'ARQUATO	93	120	1	93	0	0	3	trattamento reti non depurate		adeguamento concluso
PC	APC0147	Cerignale Est	CERIGNALE	67	150	1	67	0	0				

PROV	COD AGG	NOME AGG	NOME COM	AE NOM	AE PROG	N IMP I	AE DEP I	N RETI NODEP	AE RETI NODEP	PRIORITA 2201	ADEG PREV 2201	PRIORITA	ADEG PREV
PC	APC0148	Cerignale Ovest	CERIGNALE	62	170	2	62	0	0				
PC	APC0158	Aglio	COLI	86	0	0	0	1	86	3	trattamento reti non depurate	3	trattamento reti non depurate
PC	APC0164	Camminata	COLI	93	0	0	0	1	93	3	trattamento reti non depurate	3	trattamento reti non depurate
PC	APC1218	Coli - Cerreto - Poggiolo	COLI	137	400	0	0	0	0				
PC	APC1246	Palazzo Torre	COLI	57	0	0	0	1	57	3	trattamento reti non depurate	3	trattamento reti non depurate
PC	APC0169	Pontè Case Trebbia - Molino Pellegri	COLI	103	500	0	0	0	0				
PC	APC0199	Chiavenna Landi	CORTEMAGGIORE	156	160	1	156	0	0				
PC	APC0202	Boccolo Noce	FARINI	90	0	0	0	1	90	3	trattamento reti non depurate	3	trattamento reti non depurate
PC	APC0204	Bruzzi Sopra e Sotto	FARINI	57	0	0	0	1	57	3	trattamento reti non depurate	3	trattamento reti non depurate
PC	APC0222	Mareto rete 1	FARINI	147	200	0	0	0	0				
PC	APC0224	Nicelli	FARINI	59	70	0	0	0	0				
PC	APC0227	Poggio di Gropallo - La Valle - Villa	FARINI	121	50	1	121	0	0	3	verifica capacità depurativa	3	verifica capacità depurativa
PC	APC0230	Pradovera	FARINI	151	200	0	0	0	0				
PC	APC0671	Rodi	FARINI	96	100	0	0	0	0				
PC	APC0237	Vediceto	FARINI	50	100	1	50	0	0				
PC	APC0243	Bruneto	FERRIERE	140	0	0	0	2	140	3	trattamento reti non depurate	3	trattamento reti non depurate
PC	APC0249	Casaldonato	FERRIERE	108	0	0	0	1	108	3	trattamento reti non depurate	3	trattamento reti non depurate
PC	APC0258	Cassimoreno	FERRIERE	50	0	0	0	1	50	3	trattamento reti non depurate	3	trattamento reti non depurate
PC	APC0259	Castagnola	FERRIERE	66	0	0	0	1	66	3	trattamento reti non depurate	3	trattamento reti non depurate

PROV	COD AGG	NOME AGG	NOME COM	AE NOM	AE PROG	N IMP I	AE DEP I	N RETI NODEP	AE RETI NODEP	PRIORITA 2201	ADEG PREV 2201	PRIORITA	ADEG PREV
PC	APC0262	Castello di Centenaro	FERRIERE	107	0	0	0	1	107	3	trattamento reti non depurate	3	trattamento reti non depurate
PC	APC0264	Cattaragna	FERRIERE	145	0	0	0	2	145	3	trattamento reti non depurate	3	trattamento reti non depurate
PC	APC0265	Cerreto di Ferriere	FERRIERE	55	0	0	0	1	55	3	trattamento reti non depurate	3	trattamento reti non depurate
PC	APC0266	Cerreto Rossi	FERRIERE	60	0	0	0	1	60	3	trattamento reti non depurate	3	trattamento reti non depurate
PC	APC0270	Colla di Brugnato	FERRIERE	73	0	0	0	1	73	3	trattamento reti non depurate	3	trattamento reti non depurate
PC	APC0279	Folli	FERRIERE	71	150	1	71	0	0				
PC	APC0283	Grondone Sopra e Grondone di Sotto Nord	FERRIERE	136	136	1	136	0	0				
PC	APC0287	Lovetti	FERRIERE	51	0	0	0	1	51	3	trattamento reti non depurate	3	trattamento reti non depurate
PC	APC0297	Rocca di Ferriere	FERRIERE	182	50	1	182	0	0	3	verifica capacità depurativa	3	verifica capacità depurativa
PC	APC0302	Salsomino	FERRIERE	66	220	1	66	0	0				
PC	APC0301	San Gregorio - Ca del Ratti	FERRIERE	68	0	0	0	2	68	3	trattamento reti non depurate	3	trattamento reti non depurate
PC	APC0304	Selva di Ferriere	FERRIERE	129	330	3	129	0	0				
PC	APC0305	Solaro	FERRIERE	80	100	2	80	0	0				
PC	APC0308	Toni	FERRIERE	50	0	0	0	1	50	3	trattamento reti non depurate	3	trattamento reti non depurate
PC	APC0309	Tornarezza	FERRIERE	50	0	0	0	1	50	3	trattamento reti non depurate	3	trattamento reti non depurate
PC	APC0310	Torrio Casetta	FERRIERE	61	0	0	0	1	61	3	trattamento reti non depurate	3	trattamento reti non depurate
PC	APC0316	San Protasio	FIORENZUOLA D'ARDA	134	200	0	0	0	0				
PC	APC0318	Canneto	GAZZOLA	91	150	0	0	0	0				
PC	APC0322	Momeliano	GAZZOLA	170	300	1	170	0	0				

PROV	COD AGG	NOME AGG	NOME COM	AE NOM	AE PROG	N IMP I	AE DEP I	N RETI NODEP	AE RETI NODEP	PRIORITA 2201	ADEG PREV 2201	PRIORITA	ADEG PREV
PC	APC0324	Rezzanello	GAZZOLA	184	300	1	184	0	0				
PC	APC0328	Caratta	GOSOLIENGO	50	200	1	50	0	0				
PC	APC0331	Campremoldo Sotto	GRAGNANO TREBBIENSE	189	300	1	189	0	0				
PC	APC0336	La Costa (Gragnano Trebbiense)	GRAGNANO TREBBIENSE	88	0	0	0	1	88	3	trattamento reti non depurate	3	trattamento reti non depurate
		Castellana Ovest di Gropparello (Vezeno)											
PC	APC0729	Chiesa di Sariano	GROPPARELLO	51	0	0	0	1	51	3	trattamento reti non depurate	3	trattamento reti non depurate
PC	APC0339	Gropovisdomo - Le Rocche	GROPPARELLO	95	150	1	95	0	0				
PC	APC1243	Gusano	GROPPARELLO	53	0	0	0	1	53	3	trattamento reti non depurate	3	trattamento reti non depurate
PC	APC0343	La Valle	GROPPARELLO	97	200	2	97	0	0				
PC	APC0344	Sariano - Moia	GROPPARELLO	102	100	1	102	0	0				
PC	APC0346	Artiglianale	GROPPARELLO	170	500	1	170	0	0				
PC	APC0347	Veggiola	GROPPARELLO	58	80	1	58	0	0				
PC	APC0742	Chiavenna	GROPPARELLO	54	75	0	0	0	0				
PC	APC0348	Rocchetta	D'ARDA	58	150	1	58	0	0				
PC	APC0350	Rustigazzo	LUGAGNANO VAL D'ARDA	189	300	2	137	1	52	3	trattamento reti non depurate	3	trattamento reti non depurate
PC	APC0353	Vicanino	LUGAGNANO VAL D'ARDA	100	0	0	0	1	100	3	trattamento reti non depurate	3	trattamento reti non depurate
PC	APC1129	Chalet	MONTICELLI D'ONGINA	80	100	0	0	0	0				
PC	APC0356	Isola Serafini	MONTICELLI D'ONGINA	53	70	0	0	0	0				
PC	APC0358	Olza Sud - Cascina Bertonaschi	MONTICELLI D'ONGINA	61	100	1	61	0	0				

PROV	COD AGG	NOME AGG	NOME COM	AE NOM	AE PROG	N IMP I	AE DEP I	N RETI NODEP	AE RETI NODEP	PRIORITA 2201	ADEG PREV 2201	PRIORITA	ADEG PREV
PC	APC0368	Casali rete 2	MORFASSO	50	80	2	50	0	0				
PC	APC0388	Rusteghini Sud	MORFASSO	54	100	2	54	0	0				
PC	APC0390	San Michele	MORFASSO	82	150	1	82	0	0				
PC	APC0399	Teruzzi	MORFASSO	54	100	2	54	0	0				
PC	APC0426	Bertone	OTTONE	88	35	1	88	0	0	3	verifica capacità depurativa	3	verifica capacità depurativa
PC	APC0431	Campi - Botraia	OTTONE	58	100	1	58	0	0				
PC	APC0430	Campi - Costa	OTTONE	73	100	1	73	0	0				
PC	APC0441	Moglia	OTTONE	76	0	0	0	1	76	3	trattamento reti non depurate	3	trattamento reti non depurate
PC	APC0449	Ottone Soprano - Semensi	OTTONE	84	100	1	84	0	0				
PC		Verano di Podenzano	PODENZANO	80	200	1	80	0	0				
PC	APC0493	Biana	PONTE DELL'OLIO	100	300	1	100	0	0				
PC	APC0498	Cassano - Rampi	PONTE DELL'OLIO	92	150	1	92	0	0				
PC	APC0501	Montesanto	PONTE DELL'OLIO	64	100	1	64	0	0				
PC	APC0505	Zaffignano	PONTE DELL'OLIO	63	150	1	63	0	0				
PC	APC0510	Ancarani Sopra Est	RIVERGARO	100	120	1	100	0	0				
PC	APC1220	Bassano	RIVERGARO	165	350	0	0	0	0				
PC	APC0513	Larzano	RIVERGARO	50	60	1	50	0	0				
PC	APC1128	Larzano-Area residenziale	RIVERGARO	172	200	0	0	0	0				
PC	APC0515	Mirabella di Colonese	RIVERGARO	63	100	1	63	0	0				
PC	APC0517	Niviano - Zona Industriale	RIVERGARO	100	100	0	0	0	0				
PC	APC0521	Rallio	RIVERGARO	82	180	2	82	0	0				

PROV	COD AGG	NOME AGG	NOME COM	AE NOM	AE PROG	N IMP I	AE DEP I	N RETI NODEP	AE RETI NODEP	PRIORITA 2201	ADEG PREV 2201	PRIORITA	ADEG PREV
PC	APC0526	Bassetto	SAN GIORGIO PIACENTINO	58	80	1	58	0	0				
PC	APC0529	Costa di Godi	SAN GIORGIO PIACENTINO	74	60	1	74	0	0	3	verifica capacità depurativa	3	verifica capacità depurativa
PC	APC0530	Godi	SAN GIORGIO PIACENTINO	87	60	1	87	0	0	3	verifica capacità depurativa	3	verifica capacità depurativa
PC	APC0531	Rizzolo	SAN GIORGIO PIACENTINO	50	60	1	50	0	0				
PC	APC0532	San Damiano	SAN GIORGIO PIACENTINO	59	60	1	59	0	0				
PC	APC0533	Viustino	SAN GIORGIO PIACENTINO	186	180	1	186	0	0				
PC	APC1335	Spinello - Margherita - Sabbatini	TRAVO	61	0	0	0	1	61	3	trattamento reti non depurate	3	trattamento reti non depurate
PC	APC0547	Castellelto	VERNASCA	85	100	1	85	0	0				
PC	APC0549	Dignini	VERNASCA	59	0	0	0	1	59	3	trattamento reti non depurate	3	trattamento reti non depurate
PC	APC0552	Mocomero rete 1	VERNASCA	79	0	0	0	2	79	3	trattamento reti non depurate	3	trattamento reti non depurate
PC	APC0554	Monte Davide	VERNASCA	69	100	1	69	0	0				
PC	APC0540	Osteria Nuova rete 1 (ex Bacedasco 1 8a)	VERNASCA	106	0	0	0	1	106	3	trattamento reti non depurate	3	trattamento reti non depurate
PC	APC0541	Osteria Nuova rete 2 (ex Bacedasco 2 8b)	VERNASCA	56	0	0	0	1	56	3	trattamento reti non depurate	3	trattamento reti non depurate
PC	APC0561	Trinità	VERNASCA	88	100	1	88	0	0				
PC	APC0565	Vernasca	VERNASCA	150	0	0	0	1	150	3	trattamento reti non depurate	3	trattamento reti non depurate
PC	APC0563	Vernasca - Giastrea	VERNASCA	143	150	1	143	0	0				
PC	APC0564	Vernasca - Molina	VERNASCA	50	75	1	50	0	0				

PROV	COD AGG	NOME AGG	NOME COM	AE NOM	AE PROG	N IMP I	AE DEP I	N RETI NODEP	AE RETI NODEP	PRIORITA 2201	ADEG PREV 2201	PRIORITA	ADEG PREV
PC	APC0539	Villa Agù - Villa Prato - I Cucchi	VERNASCA	57	75	1	57	0	0				
PC	APC0575	Veano	VIGOLZONE	55	100	1	55	0	0				
PC	APC0576	Apostolica - Mercato	VILLANOVA SULL'ARDA	61	100	1	61	0	0				
PC	APC0581	Cignano	VILLANOVA SULL'ARDA	96	100	1	96	0	0				
		Villanova - Zona Artigianale	VILLANOVA SULL'ARDA	185	400	1	185	0	0				
PC	APC0578	Villanova Est	VILLANOVA SULL'ARDA	193	400	1	193	0	0				
PC	APC0922	Capannette di Pey	ZERBA	143	1 000	0	0	0	0				
PC	APC0585	Pey	ZERBA	62	200	1	62	0	0				
PC	APC0588	Zerba	ZERBA	114	500	1	114	0	0				
PC	APC0591	Albareto rete 4	PIACENTINO	62	74	1	62	0	0				
PC	APC0593	Bruciate	PIACENTINO	67	0	0	0	1	67	3	trattamento reti non depurate	3	trattamento reti non depurate
PC	APC0597	Casa Mascandola - La Casella	PIACENTINO	61	0	0	0	1	61	3	trattamento reti non depurate	3	trattamento reti non depurate
PC	APC0599	Casa Magnani	PIACENTINO	94	0	0	0	1	94	3	trattamento reti non depurate	3	trattamento reti non depurate
PC	APC0602	Fornello rete 1	PIACENTINO	74	100	1	74	0	0				
PC	APC0611	Seminò rete 1	PIACENTINO	90	100	1	90	0	0				
PC	APC0610	Seminò rete 2	PIACENTINO	128	400	0	0	0	0				
PC	APC0616	Vicobarone rete 4	PIACENTINO	78	80	1	78	0	0				
PC	APC0619	Vicomarino rete 2	PIACENTINO	65	80	1	65	0	0				

PROV	COD AGG	NOME AGG	NOME COM	AE NOM	AE PROG	N IMP I	AE DEP I	N RETI NODEP	AE RETI NODEP	PRIORITA 2201	ADEG PREV 2201	PRIORITA	ADEG PREV
PC	APC0621	Vicomarino rete 4	ZIANO PIACENTINO	75	40	1	75	0	0	3	verifica capacità depurativa	3	verifica capacità depurativa
PC	APC0624	Ziano rete 1	ZIANO PIACENTINO	61	60	1	61	0	0				
PC	APC0625	Ziano rete 2	ZIANO PIACENTINO	71	60	1	71	0	0				
PC	APC0626	Ziano rete 3	ZIANO PIACENTINO	95	100	1	95	0	0				
PC	APC0627	Ziano rete 4	ZIANO PIACENTINO	176	100	1	176	0	0	3	verifica capacità depurativa	3	verifica capacità depurativa
PC	APC0629	Ziano rete 6	ZIANO PIACENTINO	85	100	1	85	0	0				
PR	APR0037	Boschetto	ALBARETO	104	400	1	104	0	0				
PR	APR0056	Grezzo	BARDI	58	0	0	0	2	58	3	trattamento reti non depurate	3	trattamento reti non depurate
PR	APR0055	Noveglia	BARDI	102	150	0	0	0	0				
PR	APR0090	Caneso B	BEDONIA	60	0	0	0	1	60	3	trattamento reti non depurate	3	trattamento reti non depurate
PR	APR0087	Carniglia	BEDONIA	121	0	0	0	3	121	3	trattamento reti non depurate	3	trattamento reti non depurate
PR	APR0098	Fontanachiosa	BEDONIA	60	80	0	0	0	0				
PR	APR0985	Fontanelle di Cavignaga	BEDONIA	115	150	1	115	0	0				
PR	APR0104	Momaroia	BEDONIA	84	80	0	0	0	0				
PR	APR0092	Piane di Carniglia	BEDONIA	56	0	0	0	1	56	3	trattamento reti non depurate	3	trattamento reti non depurate
PR	APR0095	Selvoia	BEDONIA	68	0	0	0	1	68	3	trattamento reti non depurate	3	trattamento reti non depurate
PR	APR0128	Bergotto	BERCETO	56	120	1	56	0	0				
PR	APR0124	Casaselvaticea	BERCETO	61	40	1	61	0	0	3	verifica capacità depurativa	3	verifica capacità depurativa
PR	APR0130	Castellonchio	BERCETO	60	135	1	59	0	0				
PR	APR0986	Fugazzolo sopra	BERCETO	114	500	1	114	0	0				

PROV	COD AGG	NOME AGG	NOME COM	AE NOM	AE PROG	N IMP I	AE DEP I	N RETI NODEP	AE RETI NODEP	PRIORITA 2201	ADEG PREV 2201	PRIORITA	ADEG PREV
PR	APR1441	Il Piano di Ghiare	BERCETO	64	120	1	64	0	0				
PR	APR0141	Conti	BORE	61	70	1	61	0	0				
PR	APR0983	Ferrari - Perego	BORE	87	300	1	87	0	0				
PR	APR0140	Franchi - Salvi	BORE	174	200	2	174	0	0				
PR	APR0148	Metti-Raffi	BORE	71	300	1	71	0	0				
PR	APR0142	Rovina di Bore	BORE	196	400	1	196	0	0				
PR	APR1029	Salvi	BORE	58	50	1	58	0	0				
PR	APR0158	Belforte	BORGO VAL DI TARO	55	50	1	55	0	0				
PR	APR0156	Ostia Parmense	BORGO VAL DI TARO	142	150	1	142	0	0				
PR	APR0161	Sant'Andrea di Busseto	BUSSETO	107	400	1	107	0	0				
PR	APR0163	Fragnoletto	CALESTANO	133	240	1	133	0	0				
PR	APR1416	Ravara Chiesa - Posta	CALESTANO	71	240	0	0	0	0				
PR	APR0165	San Remigio	CALESTANO	140	200	1	140	0	0				
PR	APR0181	Mezzano Rondani di Colorno	COLORNO	176	400	0	0	0	0				
PR	APR0186	Compiano	COMPIANO	152	250	1	152	0	0				
PR	APR0991	Isola A	COMPIANO	150	150	1	150	0	0				
PR	APR0201	Ballone	CORNIGLIO	127	0	0	0	2	127	3	trattamento reti non depurate	3	trattamento reti non depurate
PR	APR1412	Beduzzo - Piazza Superiore	CORNIGLIO	168	320	1	168	0	0				
PR	APR0199	Beduzzo Mossale	CORNIGLIO	73	0	0	0	1	73	3	trattamento reti non depurate	3	trattamento reti non depurate
PR	APR1451	Beduzzo Torre	CORNIGLIO	71	0	0	0	1	71	3	trattamento reti non depurate	3	trattamento reti non depurate

PROV	COD AGG	NOME AGG	NOME COM	AE NOM	AE PROG	N IMP I	AE DEP I	N RETI NODEP	AE RETI NODEP	PRIORITA 2201	ADEG PREV 2201	PRIORITA	ADEG PREV
PR	APR0200	Beduzzo Tre Rifi	CORNIGLIO	61	0	0	0	1	61	3	trattamento reti non depurate	3	trattamento reti non depurate
PR	APR1419	Bosco - Centro Storico	CORNIGLIO	90	160	1	90	0	0				
PR	APR0195	Bosco - Corniglio - Case Linara - La Rola - Cà Nova	CORNIGLIO	133	220	1	133	0	0				
PR	APR1452	Graiana la Villa - Ponte Romano	CORNIGLIO	54	0	0	0	1	54	3	trattamento reti non depurate	3	trattamento reti non depurate
PR	APR0227	Le Chiare - Rio Lucconi	CORNIGLIO	50	84	1	50	0	0				
PR	APR1160	Petrignacola	CORNIGLIO	60	0	0	0	1	60	3	trattamento reti non depurate	3	trattamento reti non depurate
PR	APR0206	Pugnetolo	CORNIGLIO	151	0	0	0	1	151	3	trattamento reti non depurate	3	trattamento reti non depurate
PR	APR0202	Vestola	CORNIGLIO	67	0	0	0	1	67	3		3	
PR	APR0196	Vestola - Ghiare	CORNIGLIO	92	250	1	92	0	0				
PR	APR0995	Barbiano	FELINO	81	250	1	81	0	0				
PR	APR0526	Chiusa Ferranda	FIDENZA	78	200	0	0	0	0				
PR	APR0236	Fornio	FIDENZA	114	150	0	0	0	0				
PR	APR0235	Toccalmatto	FONTEANELLO	167	175	0	0	0	0				
PR	APR0238	Sivizzano di Fornovo di Taro	FORNOVO DI TARO	116	150	1	116	0	0				
PR	APR0240	Case Manfredelli	LANGHIRANO	178	330	0	0	0	0				
PR	APR0249	Cozzano - Piviano	LANGHIRANO	59	52	1	59	0	0				
PR	APR0978	Quinzano di sopra	LANGHIRANO	74	0	0	0	1	74	3	trattamento reti non depurate	3	trattamento reti non depurate
PR	APR1017			51	80	1	51	0	0				

PROV	COD AGG	NOME AGG	NOME COM	AE NOM	AE PROG	N IMP I	AE DEP I	N RETI NODEP	AE RETI NODEP	PRIORITA 2201	ADEG PREV 2201	PRIORITA	ADEG PREV
PR	APR0245	Strognano	LANGHIRANO	86	0	0	0	1	86	3	trattamento reti non depurate	3	trattamento reti non depurate
PR	APR1007	Mulazzano Costa	LESIGNANO DE' BAGNI	82	100	1	82	0	0				
PR	APR0601	Mulazzano Monte	LESIGNANO DE' BAGNI	73	150	1	73	0	0				
PR	APR0552	La Carnevala	MEDESANO	108	0	0	0	1	108	3	trattamento reti non depurate	3	trattamento reti non depurate
PR	APR0274	Casarola di Monchio delle Corti	MONCHIO DELLE CORTI	138	250	1	138	0	0				
PR	APR0483	Pianadetto	MONCHIO DELLE CORTI	177	400	0	0	0	0				
PR	APR0485	Rimagna	MONCHIO DELLE CORTI	124	1 500	1	124	0	0				
PR	APR0482	Trefiumi	MONCHIO DELLE CORTI	168	0	0	0	5	168	3	trattamento reti non depurate	3	trattamento reti non depurate
PR	APR0484	Valditacca	MONCHIO DELLE CORTI	177	450	1	177	0	0				
PR	APR0284	Ariolla	NEVIANO DEGLI ARDUINI	86	80	1	86	0	0				
PR	APR0283	Campora	NEVIANO DEGLI ARDUINI	160	170	2	160	0	0				
PR	APR0282	Cedogno	NEVIANO DEGLI ARDUINI	97	230	2	97	0	0				
PR	APR0307	Ceretolo	NEVIANO DEGLI ARDUINI	63	300	2	63	0	0				
PR	APR0291	La Villa di Bazzano - Lugarc	NEVIANO DEGLI ARDUINI	87	80	1	87	0	0				
PR	APR0288	Mozzano	NEVIANO DEGLI ARDUINI	93	120	1	93	0	0				
PR	APR0285	Sella di Lodrignano	NEVIANO DEGLI ARDUINI	99	80	1	99	0	0	3	verifica capacità depurativa	3	verifica capacità depurativa
PR	APR0286	Urzano - La Villa	NEVIANO DEGLI ARDUINI	96	128	1	96	0	0				

PROV	COD AGG	NOME AGG	NOME COM	AE NOM	AE PROG	N IMP I	AE DEP I	N RETI NODEP	AE RETI NODEP	PRIORITA 2201	ADEG PREV 2201	PRIORITA	ADEG PREV
PR	APR0315	Borghetto di Noceto	NOCE TO	185	700	0	0	0	0				
PR	APR0860	Cella	NOCE TO	100	100	0	0	0	0				
PR	APR0975	Costamezzana	NOCE TO	148	200	0	0	0	0				
PR	APR0319	Isola di Palanzano	PALANZANO	65	200	1	65	0	0				
PR	APR0320	Pratopiano	PALANZANO	65	450	1	65	0	0				
PR	APR1427	Ranzano B	PALANZANO	80	500	1	80	0	0				
PR	APR0318	Ranzano C-D	PALANZANO	140	140	0	0	0	0				
PR	APR0322	Selvanizza	PALANZANO	73	650	2	73	0	0				
PR	APR0326	Vaestano	PALANZANO	190	250	1	190	0	0				
PR	APR0341	Iggio Ardola di Zibello	PELLERINO PARMENSE POLESINE ZIBELLO	55	27	1	55	0	0	3	verifica capacità depurativa trattamento reti non depurate	3	verifica capacità depurativa trattamento reti non depurate
PR	APR0962	Case passerì	SALSOMAGGIORE TERME	72	200	0	0	0	0				
PR	APR0894	Salsominore	TERME	70	80	0	0	0	0				
PR	APR0358	San Nazzaro	SISSA TRECCASALI	130	0	0	0	1	130	3	trattamento reti non depurate	3	trattamento reti non depurate
PR	APR0363	Filippi	SOLIGNANO	79	90	1	79	0	0				
PR	APR0364	Marena	SOLIGNANO	53	70	0	0	0	0				
PR	APR0362	Prelerna	SOLIGNANO	59	90	1	59	0	0				
PR	APR0375	Boschi di Bardone	TERENZO	50	125	1	50	0	0				
PR	APR0373	Lesignano Palmia	TERENZO	67	125	1	67	0	0				
PR	APR0374	Terenzo	TERENZO	69	250	1	69	0	0				
PR	APR0385	Villa di Casola	TERENZO	75	60	0	0	0	0	3	verifica capacità depurativa	3	verifica capacità depurativa

PROV	COD AGG	NOME AGG	NOME COM	AE NOM	AE PROG	N IMP I	AE DEP I	N RETI NODEP	AE RETI NODEP	PRIORITA 2201	ADEG PREV 2201	PRIORITA	ADEG PREV
PR	APR1056	Villa di Selva	TERENZO	52	250	1	52	0	0				
PR	APR0394	Capriglio	PARMA	123	250	1	123	0	0				
PR	APR0392	Musiera Superiore	PARMA	186	250	1	186	0	0				
PR	APR0390	Pratolungo - Pianestolla	PARMA	189	700	1	67	0	0				
PR	APR0391	Reno	PARMA	157	750	0	0	0	0				
PR	APR0395	Rusino	PARMA	63	0	0	0	2	63	3	trattamento reti non depurate	3	trattamento reti non depurate
PR	APR0408	Schia	PARMA	188	500	1	188	0	0				
PR	APR1044	Tizzano Ovest	PARMA	150	250	1	150	0	0				
PR	APR0942	Breva Frettolera di Tarsogno	TORNOLO	69	200	1	69	0	0				
PR	APR0412	Casale di Torno	TORNOLO	86	112	2	86	0	0				
PR	APR0417	Gainago Ariana	TORRILE	130	400	0	0	0	0				
PR	APR1454	Cazzola - Via Brizzi	TRAVERSETOLO	51	150	0	0	0	0				
PR	APR0424	Cazzola di Traversetolo Ovest	TRAVERSETOLO	51	100	0	0	0	0				
PR	APR0818	Villa Carbognani	TRAVERSETOLO	50	100	0	0	0	0				
PR	APR0436	Cascina	VALMOZZOLA	65	30	1	65	0	0	3	verifica capacità depurativa	3	verifica capacità depurativa
PR	APR0439	Case Gatti - San Martino	VALMOZZOLA	88	70	1	88	0	0	3	verifica capacità depurativa	3	verifica capacità depurativa
PR	APR0437	Maestri	VALMOZZOLA	59	50	2	59	0	0				
PR	APR0432	Mormorola	VALMOZZOLA	127	187	4	127	0	0				

A-61

PROV	COD AGG	NOME AGG	NOME COM	AE NOM	AE PROG	N IMP I	AE DEP I	N RETI NODEP	AE RETI NODEP	PRIORITA 2201	ADEG PREV 2201	PRIORITA	ADEG PREV
PR	APR1015	Pieve Gusalinggio	VALMOZZOLA	55	70	1	55	0	0	3	verifica capacità depurativa		capacità depurativa adeguata
PR	APR1051	Valmozzola Stazione	VALMOZZOLA	160	150	1	160	0	0		verifica capacità depurativa		
PR	APR0440	Vettola	VALMOZZOLA	51	20	1	51	0	0	3		3	verifica capacità depurativa
PR	APR0454	Pradarolo	VARANO DE' MELEGARI	94	100	1	94	0	0				
PR	APR0456	Serravalle	VARANO DE' MELEGARI	91	150	1	91	0	0				
PR	APR0459	Pessola	VARSI	71	80	0	0	0	0				
PR	APR0463	Pietracavata	VARSI	58	80	0	0	0	0				
RE	ARE0157	Castagneto di Baiso	BAISO	57	300	1	57	0	0				
RE	ARE0161	Debbia	BAISO	89	150	1	89	0	0				
RE	ARE0226	Fontanella	BAISO	57	150	1	57	0	0				
RE	ARE0124	Levizzano	BAISO	93	150	1	93	0	0				
RE	ARE0112	Lugo	BAISO	98	100	0	0	0	0				
RE	ARE0099	Ponte Secchia	BAISO	115	200	1	115	0	0				
RE	ARE0211	San Cassiano Chiesa	BAISO	60	200	1	60	0	0				
RE	ARE0073	Padulli	BORETO	175	0	0	0	1	175	3	trattamento reti non depurate	3	trattamento reti non depurate
RE	ARE0076	Ghiarole	BRESCELLO	180	200	1	180	0	0				
RE	ARE0186	Cognento	CAMPAGNOLO EMILIA	81	190	1	81	0	0				
RE	ARE0188	Compiano	CANOSSA	64	120	1	64	0	0				
RE	ARE0119	Selvapiana - Pratolungo	CANOSSA	88	120	1	88	0	0				
RE	ARE0128	Vedriano	CANOSSA	95	500	1	95	0	0				
RE	ARE0175	Ca' de' Ianzi	CARPINETI	68	100	1	68	0	0				

PROV	COD AGG	NOME AGG	NOME COM	AE NOM	AE PROG	N IMP I	AE DEP I	N RETI NODEP	AE RETI NODEP	PRIORITA 2201	ADEG PREV 2201	PRIORITA	ADEG PREV
RE	ARE0207	Colombaia Secchia	CARPINETI	73	200	1	73	0	0				
RE	ARE0288	La Svolta - Cantigalli	CARPINETI	103	200	1	103	0	0				
RE	ARE0137	Pantano	CARPINETI	87	200	2	87	0	0				
RE	ARE0098	Poiago	CARPINETI	172	600	0	0	0	0				
RE	ARE0236	Villaprara	CARPINETI	54	150	1	54	0	0				
RE	ARE0104	Banzola	CASINA	107	175	3	107	0	0				
RE	ARE0201	Bergogno	CASINA	53	140	2	53	0	0				
RE	ARE0080	Bocco	CASINA	186	70	1	186	0	0	3	verifica capacità depurativa	3	verifica capacità depurativa
RE	ARE0053	Leguigno Faggeto	CASINA	55	70	1	55	0	0				
RE	ARE0077	Migliara-Boastra	CASINA	120	80	1	120	0	0	3	verifica capacità depurativa	3	verifica capacità depurativa
RE	ARE0132	Sordiglio	CASINA	87	140	2	87	0	0				
RE	ARE0129	Castello La Croce	CASTELLARANO	115	150	0	0	0	0				
RE	ARE0228	Le Ville	CASTELLARANO	188	200	0	0	0	0				
RE	ARE0222	Berzana - Monticello	CASTELNOVO NE'	82	0	0	0	2	82	3	trattamento reti non depurate	3	trattamento reti non depurate
RE	ARE0130	Ca' del Cavo	CASTELNOVO NE'	80	0	0	0	2	80	3	trattamento reti non depurate	3	trattamento reti non depurate
RE	ARE0771	Campolungo	MONTI	87	100	1	87	0	0				
RE	ARE0106	Carnola	CASTELNOVO NE'	154	190	1	154	0	0				
RE	ARE0203	Garfagnolo	CASTELNOVO NE'	87	0	0	0	1	87	3	trattamento reti non depurate	3	trattamento reti non depurate
RE	ARE0072	Gatta	CASTELNOVO NE'	165	200	1	165	0	0				
RE	ARE0169	Quarqua	CASTELNOVO NE'	52	0	0	0	1	52	3	trattamento reti non depurate	3	trattamento reti non depurate

PROV	COD AGG	NOME AGG	NOME COM	AE NOM	AE PROG	N IMP I	AE DEP I	N RETI NODEP	AE RETI NODEP	PRIORITA 2201	ADEG PREV 2201	PRIORITA	ADEG PREV
RE	ARE0206	Vigolo	CASTELINOVINO NE' MONTI	84	100	1	84	0	0				
RE	ARE0146	Melca Strada Sparra 17	GUASTALLA	81	0	0	0	1	81	3	trattamento reti non depurate	3	trattamento reti non depurate
RE	ARE0882	Brugneto - Via Tiepolo - Caravaggio	NOVELLARA	85	0	0	0	1	85	3	trattamento reti non depurate	3	trattamento reti non depurate
RE	ARE0852	Reggiolo - Via Volta	REGGIOLO	175	0	0	0	1	175	3	trattamento reti non depurate	3	trattamento reti non depurate
RE	ARE0853	Grassano Via Vetto	REGGIOLO	83	0	0	0	1	83	3	trattamento reti non depurate	3	trattamento reti non depurate
RE	ARE0813	Ca' di Guglio	SAN POLO D'ENZA	57	70	1	57	0	0				
RE	ARE0402	Cavola rete 1	TOANO	180	200	1	180	0	0		trattamento reti non depurate		trattamento reti non depurate
RE	ARE0829	Fora	TOANO	128	0	0	0	1	128	3		3	
RE	ARE0789	La Collina - Montechiodo	TOANO	72	250	0	0	0	0				
RE	ARE0189	L'Oca	TOANO	91	100	1	91	0	0		trattamento reti non depurate		adeguamento concluso
RE	ARE0308	Manno	TOANO	67	70	1	67	0	0	3			
RE	ARE0333	Massa	TOANO	52	100	1	52	0	0				
RE	ARE0629	Montebiotto	TOANO	56	85	1	56	0	0		trattamento reti non depurate		trattamento reti non depurate
RE	ARE0266	Quara	TOANO	77	0	0	0	1	77	3		3	
RE	ARE0078	Sabbione di Cerre' Marabino	TOANO	185	300	0	0	1	28	3	trattamento reti non depurate	3	trattamento reti non depurate
RE	ARE0178	Vogno	TOANO	72	0	0	0	1	72	3	trattamento reti non depurate	3	trattamento reti non depurate
RE	ARE0126	Acquabona	TOANO	113	0	0	0	1	113	3	trattamento reti non depurate	3	trattamento reti non depurate
RE	ARE0097	Canova	VENTASSO	166	350	2	2	0	0				
RE	ARE0092			117	120	1	117	0	0				

PROV	COD AGG	NOME AGG	NOME COM	AE NOM	AE PROG	N IMP I	AE DEP I	N RETI NODEP	AE RETI NODEP	PRIORITA 2201	ADEG PREV 2201	PRIORITA	ADEG PREV
RE	ARE0148	Casa Bracchi	VENTASSO	115	100	1	115	0	0				
RE	ARE0931	Casalino di Ligonchio	VENTASSO	51	0	0	0	2	51	3	trattamento reti non depurate	3	trattamento reti non depurate
RE	ARE0142	Castagneto di Ramiseto	VENTASSO	60	160	2	60	0	0				
RE	ARE0183	Cecciola	VENTASSO	50	120	1	50	0	0				
RE	ARE0269	Cereggio	VENTASSO	77	0	0	0	4	77	3	trattamento reti non depurate	3	trattamento reti non depurate
RE	ARE0054	Cerreto Alpi	VENTASSO	196	100	0	0	1	115	3	trattamento reti non depurate	3	trattamento reti non depurate
RE	ARE0088	Gazzolo-Ramiseto	VENTASSO	97	120	1	97	0	0				
RE	ARE0116	Marmoreto	VENTASSO	88	150	1	88	0	0				
RE	ARE0195	Montecagno	VENTASSO	52	200	1	52	0	0				
RE	ARE0102	Nismozza	VENTASSO	90	250	1	90	0	0				
RE	ARE0084	Succiso Nuovo	VENTASSO	104	400	1	104	0	0				
RE	ARE0081	Talada	VENTASSO	188	400	0	0	0	0				
RE	ARE0107	Taviano	VENTASSO	103	120	1	103	0	0				
RE	ARE0165	Valbona	VENTASSO	51	200	0	0	0	0				
RE	ARE0086	Vallisnera	VENTASSO	191	200	0	0	0	0				
RE	ARE0435	Costa	VENTO	51	70	1	51	0	0				
RE	ARE0101	Gropo	VENTO	112	200	1	112	0	0				
RE	ARE0100	Predella	VENTO	150	100	1	150	0	0	3	verifica capacità depurativa	3	verifica capacità depurativa
RE	ARE0120	Rosano	VENTO	193	250	1	193	0	0				
RE	ARE0190	Sole Sopra	VENTO	51	80	1	51	0	0				
RE	ARE0187	Strada	VENTO	67	0	0	0	1	67	3	trattamento reti non depurate	3	trattamento reti non depurate
RE	ARE0317	Ca' de' Pazzi	VIANO	88	150	1	88	0	0				

PROV	COD AGG	NOME AGG	NOME COM	AE NOM	AE PROG	N IMP I	AE DEP I	N RETI NODEP	AE RETI NODEP	PRIORITA 2201	ADEG PREV 2201	PRIORITA	ADEG PREV
RE	ARE0250	Pulpiano	VIANO	52	50	1	52	0	0				
RE	ARE0075	Regnano	VIANO	199	710	1	1	0	0				
RE	ARE0256	Serra	VIANO	51	0	0	0	1	51	3	trattamento reti non depurate	3	trattamento reti non depurate
RE	ARE0154	Tabiano	VIANO	77	100	0	0	0	0				
RE	ARE0181	Bedogno di Villa Minozzo	VILLA MINOZZO	52	0	0	0	1	52	3	trattamento reti non depurate	3	trattamento reti non depurate
RE	ARE0135	Carniana	VILLA MINOZZO	62	0	0	0	3	62	3	trattamento reti non depurate	3	trattamento reti non depurate
RE	ARE0141	Cerre' Sologno - Via Bertini	VILLA MINOZZO	90	0	0	0	3	90	3	trattamento reti non depurate	3	trattamento reti non depurate
RE	ARE0156	Febbio	VILLA MINOZZO	157	0	0	0	1	157	3	trattamento reti non depurate	3	trattamento reti non depurate
RE	ARE0085	Gazzano	VILLA MINOZZO	189	400	0	0	0	0				
RE	ARE0179	Meruzzo	VILLA MINOZZO	59	0	0	0	1	59	3	trattamento reti non depurate	3	trattamento reti non depurate
RE	ARE0113	Morsiano	VILLA MINOZZO	82	0	0	0	1	82	3	trattamento reti non depurate	3	trattamento reti non depurate
RE	ARE0123	Primaore	VILLA MINOZZO	67	0	0	0	2	67	3	trattamento reti non depurate	3	trattamento reti non depurate
RE	ARE0108	Santonio	VILLA MINOZZO	153	0	0	0	2	153	3	trattamento reti non depurate	3	trattamento reti non depurate
RE	ARE0674	Villa Minozzo - Asta	VILLA MINOZZO	141	350	0	0	0	0				
MO	AMO0518	Sant'Eusebio di Castelvetro di Modena	CASTELVETRO DI MODENA	81	300	1	81	0	0				
MO	AMO0021	Canevare	FANANO	78	102	1	78	0	0				
MO	AMO0725	Casa Nesti	FANANO	54	0	0	0	1	54	3	trattamento reti non depurate	3	trattamento reti non depurate
MO	AMO0023	Fellicarolo Ovest	FANANO	152	198	1	152	0	0				

PROV	COD AGG	NOME AGG	NOME COM	AE NOM	AE PROG	N IMP I	AE DEP I	N RETI NODEP	AE RETI NODEP	PRIORITA 2201	ADEG PREV 2201	PRIORITA	ADEG PREV
MO	AMO0724	Ia Sega di Fanano	FANANO	50	0	0	0	1	50	3	trattamento reti non depurate	3	trattamento reti non depurate
MO	AMO0024	Ospitale	FANANO	131	220	1	131	0	0				
MO	AMO0779	Serrazzone Est	FANANO	51	0	0	0	1	51	3	trattamento reti non depurate	3	trattamento reti non depurate
MO	AMO0309	Trentino	FANANO	55	0	0	0	1	55	3	trattamento reti non depurate	3	trattamento reti non depurate
MO	AMO0727	Valdelucchie	FANANO	50	0	0	0	1	50	3	trattamento reti non depurate	3	trattamento reti non depurate
MO	AMO0030	Casoni di Finale Emilia	FINALE EMILIA	172	300	1	172	0	0				
MO	AMO0421	Entra' - Via Salde	FINALE EMILIA	71	230	1	71	0	0				
MO	AMO0028	Reno Finalese	FINALE EMILIA	153	200	0	0	0	0				
MO	AMO0408	Via Rosse di Massa Finalese	FINALE EMILIA	97	200	0	0	0	0				
MO	AMO0788	Dogana	FIUMALBO	94	0	0	0	1	94	3	trattamento reti non depurate	3	trattamento reti non depurate
MO	AMO0960	Fiumalbo - Le Selve	FIUMALBO	137	85	1	137	0	0	3	verifica capacità depurativa	3	verifica capacità depurativa
MO	AMO0379	Cargedolo	FRASSINORO	87	60	1	87	0	0	3	verifica capacità depurativa	3	verifica capacità depurativa
MO	AMO0734	Casa Pasquesi	FRASSINORO	53	140	2	53	0	0				
MO	AMO0377	Casa Cerbiani	FRASSINORO	116	100	1	116	0	0				
MO	AMO0034	Fontanaluccia	FRASSINORO	172	100	1	172	0	0	3	verifica capacità depurativa	3	verifica capacità depurativa
MO	AMO0371	Ia Croce	FRASSINORO	72	180	2	72	0	0				
MO	AMO0367	Madonna di Pietravolta	FRASSINORO	60	80	1	60	0	0				
MO	AMO0374	Panigale	FRASSINORO	56	80	1	56	0	0				
MO	AMO0397	Romanoro	FRASSINORO	120	60	1	120	0	0	3	verifica capacità depurativa	3	verifica capacità depurativa
MO	AMO0384	Rovolo	FRASSINORO	152	200	1	152	0	0				

A-67

PROV	COD AGG	NOME AGG	NOME COM	AE NOM	AE PROG	N IMP I	AE DEP I	N RETI NODEP	AE RETI NODEP	PRIORITA 2201	ADEG PREV 2201	PRIORITA	ADEG PREV
MO	AMO0391	Sassatella	FRASSINORO	152	180	2	152	0	0				
MO	AMO0389	Spervara	FRASSINORO	85	80	1	85	0	0				
MO	AMO0387	Valloarsara	FRASSINORO	64	110	1	64	0	0				
MO	AMO0039	Monte Orsello	GUIGLIA	156	100	1	156	0	0	3	verifica capacità depurativa	3	verifica capacità depurativa
MO	AMO0342	Barigazzo	LAMA MOCOGNO	150	580	2	150	0	0				
MO	AMO0172	La Santona	LAMA MOCOGNO	171	1 500	1	171	0	0				
MO	AMO0194	Mocogno	LAMA MOCOGNO	114	250	1	114	0	0				
		Piane di Mocogno - Caseima											
MO	AMO1036		LAMA MOCOGNO	117	700	1	117	0	0				
MO	AMO0737	La Svolta	MARANELLO	88	200	0	0	0	0				
MO	AMO0189	Casola - Osteria Nuova	PANARO	81	120	1	81	0	0				
MO	AMO0140	Ospitaletto	MARANO SUL PANARO	144	120	1	144	0	0	3	verifica capacità depurativa	3	verifica capacità depurativa
MO	AMO0196	Puzzole	MARANO SUL PANARO	55	120	1	55	0	0				
MO	AMO0247	Magriagnana	MONTECRETO	51	150	1	51	0	0				
MO	AMO0253	Albero - Chiosca	MONTEFIORINO	68	110	1	68	0	0				
MO	AMO1020	Casola di Montefiorino	MONTEFIORINO	144	0	0	0	1	144	3	trattamento reti non depurate	3	trattamento reti non depurate
MO	AMO0265	Corzago	MONTEFIORINO	64	0	0	0	1	64	3	trattamento reti non depurate	3	trattamento reti non depurate
MO	AMO0067	Farneta - Castello	MONTEFIORINO	155	150	1	155	0	0				
MO	AMO0069	Gusciola	MONTEFIORINO	102	0	0	0	1	102	3	trattamento reti non depurate	3	trattamento reti non depurate
MO	AMO0742	Il Sasso	MONTEFIORINO	64	0	0	0	1	64	3	trattamento reti non depurate	3	trattamento reti non depurate
MO	AMO0072	La Verna	MONTEFIORINO	131	150	1	131	0	0				

PROV	COD AGG	NOME AGG	NOME COM	AE NOM	AE PROG	N IMP I	AE DEP I	N RETI NODEP	AE RETI NODEP	PRIORITA 2201	ADEG PREV 2201	PRIORITA	ADEG PREV
MO	AMO1011	Montefiorino - La Casella	MONTEFIORINO	60	750	1	60	0	0				
MO	AMO1023	Prada - Buffignano	MONTEFIORINO	197	150	1	197	0	0	3	verifica capacità depurativa trattamento reti non depurate	3	verifica capacità depurativa trattamento reti non depurate
MO	AMO0243	Serradimigni	MONTEFIORINO	61	0	0	0	1	61	3		3	
MO	AMO0220	Castelluccio	MONTENESE	102	230	1	102	0	0				
MO	AMO0217	Iola	MONTENESE	97	250	1	97	0	0				
MO	AMO0778	Montalto	MONTENESE	108	480	2	108	0	0				
MO	AMO0745	Montello - Cà del Gallo	MONTENESE	66	200	1	66	0	0				
MO	AMO0744	Salto - Prapiano	MONTENESE	125	200	1	125	0	0				
MO	AMO0207	San Giacomo	MONTENESE	57	300	1	57	0	0				
MO	AMO0216	Bagazzano	NONANTOLA	132	200	0	0	0	0				
MO	AMO0341	Redu'	NONANTOLA	98	150	0	0	0	0				
MO	AMO0618	Boccassuolo	PALAGANO	197	130	1	197	0	0	3	verifica capacità depurativa	3	verifica capacità depurativa
MO	AMO0644	Casa Guiglia	PALAGANO	77	140	1	77	0	0				
MO	AMO0639	La Cooperativa - Casa Rozzi	PALAGANO	58	110	1	58	0	0				
MO	AMO0636	Lama di Monchio	PALAGANO	77	110	1	77	0	0				
MO	AMO0634	Le Serre - Linaro	PALAGANO	56	100	1	56	0	0				
MO	AMO0591	Savoniero	PALAGANO	121	275	2	121	0	0				
MO	AMO0587	Benedello	PAVULLO NEL FRIGNANO	57	180	1	57	0	0				
MO	AMO0590	Camatta	PAVULLO NEL FRIGNANO	132	143	1	132	0	0				
MO	AMO0613	Casa Bellei	PAVULLO NEL FRIGNANO	110	200	1	110	0	0				

PROV	COD AGG	NOME AGG	NOME COM	AE NOM	AE PROG	N IMP I	AE DEP I	N RETI NODEP	AE RETI NODEP	PRIORITA 2201	ADEG PREV 2201	PRIORITA	ADEG PREV
MO	AMO0612	Castagneto	PAVULLIO NEL FRIGNANO	155	180	1	155	0	0				
MO	AMO0599	Coscogno - Le Coste	PAVULLIO NEL FRIGNANO	185	600	1	185	0	0				
MO	AMO0841	La Pozzaccia	PAVULLIO NEL FRIGNANO	124	120	1	124	0	0				
MO	AMO0688	Montebonello	PAVULLIO NEL FRIGNANO	85	180	1	85	0	0				
MO	AMO0698	Monzone	PAVULLIO NEL FRIGNANO	141	150	2	141	0	0				
MO	AMO0701	Olina	PAVULLIO NEL FRIGNANO	109	125	2	109	0	0				
MO	AMO0081	Renno	PAVULLIO NEL FRIGNANO	191	380	2	191	0	0				
MO	AMO0695	Scalella	PAVULLIO NEL FRIGNANO	69	0	0	0	1	69	3	trattamento reti non depurate	3	trattamento reti non depurate
MO	AMO0751	Verica - Monterastello	PAVULLIO NEL FRIGNANO	76	42	1	76	0	0	3	verifica capacità depurativa	3	verifica capacità depurativa
MO	AMO1034	Casa Ionardello	PIEVEPELAGO	113	58	1	113	0	0	3	verifica capacità depurativa	3	verifica capacità depurativa
MO	AMO0666	Roccapelago	PIEVEPELAGO	79	200	2	79	0	0				
MO	AMO0756	Sant'Anna Pelago - Casaccio	PIEVEPELAGO	58	200	1	58	0	0				
MO	AMO0755	Sant'Anna Pelago - Selva Romanesca	PIEVEPELAGO	102	120	1	102	0	0				
MO	AMO0662	Tagliole	PIEVEPELAGO	140	200	1	140	0	0				
MO	AMO0655	Canalina	POLINAGO	80	50	1	80	0	0	3	verifica capacità depurativa	3	verifica capacità depurativa
MO	AMO0815	Ia Picciniera	POLINAGO	51	100	1	51	0	0				
MO	AMO0677	Ponte Brandola	POLINAGO	65	219	3	65	0	0				
MO	AMO0700	Ponte Talbignano	POLINAGO	64	226	2	64	0	0				

PROV	COD AGG	NOME AGG	NOME COM	AE NOM	AE PROG	N IMP I	AE DEP I	N RETI NODEP	AE RETI NODEP	PRIORITA 2201	ADEG PREV 2201	PRIORITA	ADEG PREV
MO	AMO0628	Castelvecchio	PRIGNANO SULLA SECCHIA	84	200	3	84	0	0				
MO	AMO0491	La Volta	PRIGNANO SULLA SECCHIA	59	75	1	59	0	0				
MO	AMO0489	Moncerrato	PRIGNANO SULLA SECCHIA	110	151	2	110	0	0				
MO	AMO0087	Montebaranzone	PRIGNANO SULLA SECCHIA	140	100	1	140	0	0	3	verifica capacità depurativa	3	verifica capacità depurativa
MO	AMO0843	Montebaranzone - Sterpatelli	PRIGNANO SULLA SECCHIA	93	100	1	93	0	0				
MO	AMO1032	Pescarola Sopra Pioppa di	PRIGNANO SULLA SECCHIA	93	135	1	93	0	0				
MO	AMO0492	Morano	PRIGNANO SULLA SECCHIA	123	120	1	123	0	0				
MO	AMO0494	Pugnago	PRIGNANO SULLA SECCHIA	54	150	2	54	0	0				
MO	AMO0484	Saltino	PRIGNANO SULLA SECCHIA	170	227	3	170	0	0				
MO	AMO0482	Serra	PRIGNANO SULLA SECCHIA	74	75	1	74	0	0				
MO	AMO0508	Cento Croci	RIOLUNATO	75	100	1	75	0	0				
MO	AMO0495	Passetto - Lezza - Pra di Sotto	RIOLUNATO	55	90	2	55	0	0				
MO	AMO0501	Serpiano	RIOLUNATO	64	100	1	64	0	0				
MO	AMO0097	Dogaro - Cantone	SAN FELICE SUL PANARO	163	200	0	0	0	0				
MO	AMO0107	Casa Bartolacci - Stella Est	SERRAMAZZONI	77	50	1	58	1	19	3	trattamento reti non depurate	3	trattamento reti non depurate
MO	AMO0108	Casa Bartolacci - Stella Ovest	SERRAMAZZONI	161	50	1	120	1	41	3	verifica capacità depurativa e trattamento reti non depurate	3	verifica capacità depurativa e trattamento reti non depurate
MO	AMO0781	Faeto Nord	SERRAMAZZONI	148	120	1	148	0	0	3	verifica capacità depurativa	3	verifica capacità depurativa

PROV	COD AGG	NOME AGG	NOME COM	AE NOM	AE PROG	N IMP I	AE DEP I	N RETI NODEP	AE RETI NODEP	PRIORITA 2201	ADEG PREV 2201	PRIORITA	ADEG PREV
MO	AMO0462	Faeto Sud	SERRAMAZZONI	69	50	1	69	0	0	3	verifica capacità depurativa	3	verifica capacità depurativa
MO	AMO0561	Monfestino	SERRAMAZZONI	51	80	1	51	0	0				
MO	AMO0560	Montagnana La Noce	SERRAMAZZONI	90	70	1	90	0	0	3	verifica capacità depurativa	3	verifica capacità depurativa
MO	AMO1060	Montagnana Sud	SERRAMAZZONI	71	50	1	71	0	0	3	verifica capacità depurativa	3	verifica capacità depurativa
MO	AMO0558	Montardone	SERRAMAZZONI	60	50	1	60	0	0	3	verifica capacità depurativa	3	verifica capacità depurativa
MO	AMO0775	Pazzano Est	SERRAMAZZONI	77	40	1	77	0	0	3	verifica capacità depurativa	3	verifica capacità depurativa
MO	AMO0555	Pompeano	SERRAMAZZONI	69	80	1	34	1	35	3	trattamento reti non depurate	3	trattamento reti non depurate
MO	AMO1030	San Dalmazio - La Scaglia	SERRAMAZZONI	55	0	0	0	1	55	3	trattamento reti non depurate	3	trattamento reti non depurate
MO	AMO0553	San Rocco - Pazzano Sotto	SERRAMAZZONI	69	120	1	69	0	0				
MO	AMO0576	Casine di Sestoia	SESTOIA	59	784	2	59	0	0				
MO	AMO0806	Castellaro	SESTOIA	111	1 422	3	111	0	0				
MO	AMO0573	Il Corne'	SESTOIA	71	198	1	71	0	0				
MO	AMO0564	Il Tole	SESTOIA	72	207	1	72	0	0				
MO	AMO0839	Rocchetta Sandri	SESTOIA	95	585	1	95	0	0				
MO	AMO0791	Sestoia - Passerino	SESTOIA	98	500	1	98	0	0				
MO	AMO0805	Vesale	SESTOIA	113	972	2	113	0	0				
MO	AMO0538	Ca' Lucca	ZOCCA	57	150	1	57	0	0				
MO	AMO0542	Ciano	ZOCCA	115	150	1	115	0	0				
MO	AMO0543	Ciano - Castellaccio	ZOCCA	61	100	1	61	0	0				
MO	AMO0780	Ciano Arenata	ZOCCA	78	100	1	78	0	0				

PROV	COD AGG	NOME AGG	NOME COM	AE NOM	AE PROG	N IMP I	AE DEP I	N RETI NODEP	AE RETI NODEP	PRIORITA 2201	ADEG PREV 2201	PRIORITA	ADEG PREV
MO	AMO0539	Lame	ZOCCA	135	350	0	0	0	0				
MO	AMO0530	Missano	ZOCCA	104	100	1	104	0	0				
MO	AMO0537	Montalbano di Zocca	ZOCCA	118	140	1	118	0	0				
MO	AMO0546	Montecorone	ZOCCA	87	100	1	87	0	0				
MO	AMO0125	Monteombraro - Il Montanaro	ZOCCA	105	100	1	105	0	0				
MO	AMO0127	Monteombraro - Termine	ZOCCA	197	350	1	197	0	0				
MO	AMO0535	Montetortore - Trappola	ZOCCA	141	200	1	141	0	0				
MO	AMO0534	Rosola	ZOCCA	53	100	1	53	0	0				
MO	AMO0768	Zocca - Via Cava	ZOCCA	71	100	1	71	0	0				
MO	AMO0853	Zocca Ca' Bolognino	ZOCCA	116	150	1	116	0	0				
MO	AMO0857	Zocca Piscina	ZOCCA	110	600	0	0	0	0				
MO		Zocca v. Cerpignano-Vignole	ZOCCA	114	200	1	114	0	0				
BO	ABO0084	Borgo Capanne	ALTO RENO TERME	101	50	1	30	1	71	3	trattamento reti non depurate	3	trattamento reti non depurate
BO		Capugnano - Corniola - La Piazza - Cà dei Baccicci											
BO	ABO0230	Castelluccio - Campoferrato	ALTO RENO TERME	102	100	1	102	0	0				
BO	ABO0122	Molino del Pallone	ALTO RENO TERME	141	400	2	141	0	0				
BO	ABO0104		ALTO RENO TERME	129	0	0	0	1	129	3	trattamento reti non depurate	3	trattamento reti non depurate
BO	ABO0219	Malacappa	ARGELATO	74	300	0	0	0	0				
BO	ABO0162	Passosegni - Guidetti	BARICELLA	153	0	0	0	1	153	3	trattamento reti non depurate	3	trattamento reti non depurate

PROV	COD AGG	NOME AGG	NOME COM	AE NOM	AE PROG	N IMP I	AE DEP I	N RETI NODEP	AE RETI NODEP	PRIORITA 2201	ADEG PREV 2201	PRIORITA	ADEG PREV
BO	ABO0187	Armarolo	BUDRIO	76	400	1	76	0	0				
BO	ABO0520	Vigorso	BUDRIO	184	0	0	0	1	184	3	trattamento reti non depurate	3	trattamento reti non depurate
BO	ABO1046	Baigno	CAMUGNANO	73	200	1	73	0	0				
BO	ABO0180	Burzanella - Quercè - La Lastra	CAMUGNANO	78	170	1	78	0	0				
BO	ABO0179	Carpineta - Le Piazze	CAMUGNANO	94	170	1	94	0	0				
BO	ABO0148	Castellaro - Baigno Chiesa	CAMUGNANO	105	25	1	105	0	0	3	verifica capacità depurativa	3	verifica capacità depurativa
BO	ABO0203	Ponte di Verzuno	CAMUGNANO	79	140	1	79	0	0				
		Sassoleone Borgo Vecchio - Via Martiri della Rappresaglia	CASALFUMANESE	72	65	1	72	0	0				
BO	ABO1094	Sassoleone Cimitero - Via Sillaro	CASALFUMANESE	123	400	1	123	0	0				
BO	ABO0090	Ca' Betti - Labante	CASTEL D'AIANO	160	500	1	160	0	0				
BO	ABO0211	Santa Maria di Labante	CASTEL D'AIANO	51	120	1	51	0	0				
BO	ABO0210	Sassomolare	CASTEL D'AIANO	61	500	0	0	0	0				
BO	ABO0248	Belvedere di Castel del Rio	CASTEL DEL RIO	66	100	2	66	0	0				
BO	ABO0221	Castiglia - Boschetto	CASTEL MAGGIORE	66	150	0	0	0	0				
BO	ABO0192	Sabbiano	CASTEL MAGGIORE	120	200	0	0	0	0				
BO	ABO0214	Frassineto - Molino Nuovo	CASTEL SAN PIETRO TERME	114	199	1	114	0	0				
BO	ABO0567	Fossamarcia	CASTENASO	70	200	0	0	0	0				

PROV	COD AGG	NOME AGG	NOME COM	AE NOM	AE PROG	N IMP I	AE DEP I	N RETI NODEP	AE RETI NODEP	PRIORITA 2201	ADEG PREV 2201	PRIORITA	ADEG PREV
BO	ABO0295	Crede	CASTIGLIONE DEI PEPOLI	82	300	0	0	0	0				
BO	ABO0193	Monte Baducco	CASTIGLIONE DEI PEPOLI	90	200	0	0	0	0				
BO	ABO0246	Rasora	CASTIGLIONE DEI PEPOLI	106	300	0	0	0	0				
BO	ABO0133	San Giacomo di Castiglione dei Pepoli	CASTIGLIONE DEI PEPOLI	86	300	1	86	0	0				
BO	ABO0175	Sparvo	CASTIGLIONE DEI PEPOLI	74	0	0	0	1	74	3	trattamento reti non depurate	3	trattamento reti non depurate
BO	ABO0194	Galeazza	CREVALCORE	194	200	1	194	0	0				
BO	ABO0401	Ca' Franchi	GAGGIO MONTANO	60	60	1	60	0	0	3	verifica capacità depurativa		capacità depurativa adeguata
BO	ABO0384	Molinaccio	GAGGIO MONTANO	134	350	0	0	0	0				
BO	ABO0200	Santa Maria Villana	GAGGIO MONTANO	81	0	0	0	1	81	3	trattamento reti non depurate	3	trattamento reti non depurate
BO	ABO0176	Casette di Cadriano	GRANAROLO DELL'EMILIA	84	175	0	0	0	0				
BO	ABO0186	Campolo - Vimignano - La Scola	GRIZZANA-MORANDI	118	200	0	0	0	0				
BO	ABO0254	Collina - Marzolaro	GRIZZANA-MORANDI	109	150	1	109	0	0				
BO	ABO0223	Stanco di Sotto e di Sopra	GRIZZANA-MORANDI	81	150	1	61	1	20	3	trattamento reti non depurate	3	trattamento reti non depurate
BO	ABO0050	Cavone	LIZZANO IN BELVEDERE	196	350	1	196	0	0				
BO	ABO0093	Chiesina - Farne'	LIZZANO IN BELVEDERE	134	100	1	134	0	0	3	verifica capacità depurativa	3	verifica capacità depurativa
BO	ABO0135	Madonna dell'Acero - Case Pasquali	LIZZANO IN BELVEDERE	136	0	0	0	1	136	3	trattamento reti non depurate	3	trattamento reti non depurate
BO	ABO0105	Monteacuto delle Alpi	LIZZANO IN BELVEDERE	181	0	0	0	4	181	3	trattamento reti non depurate	3	trattamento reti non depurate

PROV	COD AGG	NOME AGG	NOME COM	AE NOM	AE PROG	N IMP I	AE DEP I	N RETI NODEP	AE RETI NODEP	PRIORITA 2201	ADEG PREV 2201	PRIORITA	ADEG PREV
BO	ABO0110	Pianaccio	LIZZANO IN BELVEDERE	89	100	1	89	0	0				
BO	ABO0085	Poggiolforato	LIZZANO IN BELVEDERE	133	250	1	133	0	0				
BO	ABO1088	Querciola - Castellina	LIZZANO IN BELVEDERE	51	100	1	51	0	0				
BO	ABO0224	Rocca Corneta	LIZZANO IN BELVEDERE	160	0	0	0	1	160	3	trattamento reti non depurate	3	trattamento reti non depurate
BO	ABO1111	Vidiciatico - La Canala	LIZZANO IN BELVEDERE	150	0	0	0	1	150	3	trattamento reti non depurate	3	trattamento reti non depurate
BO	ABO0239	Anconella	LOIANO	59	0	0	0	1	59	3	trattamento reti non depurate	3	trattamento reti non depurate
		Barbarolo - Poggiolo-Valle di Barbarolo - Trebo											
BO	ABO0323		LOIANO	68	500	0	0	0	0				
BO	ABO0132	Ca' del Piano	LOIANO	122	0	0	0	2	122	3	trattamento reti non depurate	3	trattamento reti non depurate
BO	ABO0262	Il Colle	LOIANO	59	0	0	0	1	59	3	trattamento reti non depurate	3	trattamento reti non depurate
BO	ABO0205	Scascoli	LOIANO	93	0	0	0	2	93	3	trattamento reti non depurate	3	trattamento reti non depurate
BO	ABO0792	Valle di Loiano	LOIANO	65	0	0	0	2	65	3	trattamento reti non depurate	3	trattamento reti non depurate
BO	ABO0793	Ponticelli	MALALBERGO	132	0	0	0	3	132	3	trattamento reti non depurate	3	trattamento reti non depurate
BO	ABO0313	Muraze - Gardelletta	MARZABOTTO	162	200	0	0	0	0				
BO	ABO0244	Via Nuova	MEDICINA	98	0	0	0	1	98	3	trattamento reti non depurate	3	trattamento reti non depurate
BO	ABO0226	Guarda di Molinella	MOLINELLA	174	250	0	0	0	0				
BO	ABO0282	Ca' di Lucca	MONGHIDORO	103	0	0	0	1	103	3	trattamento reti non depurate	3	trattamento reti non depurate
BO	ABO0165	Ia Fossa - Ca' di Palerino	MONGHIDORO	91	300	1	91	0	0				

PROV	COD AGG	NOME AGG	NOME COM	AE NOM	AE PROG	N IMP I	AE DEP I	N RETI NODEP	AE RETI NODEP	PRIORITA 2201	ADEG PREV 2201	PRIORITA	ADEG PREV
BO	ABO0153	Piamaggio	MONGHIDORO	90	0	0	0	1	90	3	trattamento reti non depurate	3	trattamento reti non depurate
BO	ABO0266	Zaccarlina	MONGHIDORO	57	25	1	57	0	0	3	verifica capacità depurativa	3	verifica capacità depurativa
BO	ABO0154	Loghetto	MONTESAN PIETRO	94	250	0	0	0	0				
BO	ABO0867	Rio Tradito	MONTESAN PIETRO	128	175	0	0	0	0				
BO	ABO1055	San Girolamo	MONTESAN PIETRO	80	150	0	0	0	0				
BO	ABO0166	Palazzo di Bisano	MONTERENZIO	55	200	0	0	0	0				
BO	ABO0252	San Clemente	MONTERENZIO	78	150	0	0	0	0				
BO	ABO0851	Villa di Cassano rete 1	MONTERENZIO	80	0	0	0	1	80	3	trattamento reti non depurate	3	trattamento reti non depurate
BO	ABO1149	Villa di Cassano rete 2	MONTERENZIO	140	0	0	0	1	140	3	trattamento reti non depurate	3	trattamento reti non depurate
BO	ABO0141	Selve - Tre Fosci	MONZUNO	63	350	2	63	0	0				
BO	ABO0846	Cavalliera	OZZANO DELL'EMILIA	78	100	1	78	0	0				
BO	ABO0835	San Pietro	OZZANO DELL'EMILIA	54	120	0	0	0	0				
BO	ABO0196	Molino Nuovo	PIANORO	59	150	1	59	0	0				
BO	ABO0671	Bagno di Piano	SALA BOLOGNESE	105	150	0	0	0	0				
BO	ABO1135	Madonna dei Fornelli rete 11	SAN BENEDETTO VAL DI SAMBRO	196	0	0	0	1	196	3	trattamento reti non depurate	3	trattamento reti non depurate
BO	ABO1127	Madonna dei Fornelli rete 27	SAN BENEDETTO VAL DI SAMBRO	168	0	0	0	1	168	3	trattamento reti non depurate	3	trattamento reti non depurate
BO	ABO0101	Madonna dei Fornelli rete 44	SAN BENEDETTO VAL DI SAMBRO	191	0	0	0	1	191	3	trattamento reti non depurate	3	trattamento reti non depurate

PROV	COD AGG	NOME AGG	NOME COM	AE NOM	AE PROG	N IMP I	AE DEP I	N RETI NODEP	AE RETI NODEP	PRIORITA 2201	ADEG PREV 2201	PRIORITA	ADEG PREV
BO	ABO0199	Qualto	SAN BENEDETTO VAL DI SAMBRO	86	0	0	0	1	86	3	trattamento reti non depurate	3	trattamento reti non depurate
		Valle Serena - Pian di Balestra	SAN BENEDETTO VAL DI SAMBRO								trattamento reti non depurate		trattamento reti non depurate
BO	ABO0160	Borgata Città - Villa	SAN GIOVANNI IN PERSICETO	143	135	2	108	1	35	3	trattamento reti non depurate	3	trattamento reti non depurate
BO	ABO0644	Decima - Via San Cristoforo Est	SAN GIOVANNI IN PERSICETO	195	200	0	0	0	0				
BO	ABO1115	Gavaseto	SAN PIETRO IN CASALE	50	0	0	0	1	50	3	trattamento reti non depurate	3	trattamento reti non depurate
BO	ABO0232	Bortolani	VALSAMOGGIA	173	100	1	173	0	0	3	verifica capacità depurativa	3	verifica capacità depurativa
BO	ABO0112	Castello di Serravalle	VALSAMOGGIA	190	500	0	0	0	0				
BO	ABO0238	Vedegheto	VALSAMOGGIA	59	100	0	0	0	0				
BO	ABO0156	Susano	VERGATO	78	200	0	0	0	0				
BO	ABO0706	Borgo Cortili	ARGENTA	51	70	1	51	0	0				
FE	AFE0011	Santa Bianca	BONDENO	150	200	0	0	0	0				
FE	AFE0190	Settepolesini	BONDENO	177	600	0	0	0	0				
FE	AFE0021	Zerbinate	BONDENO	158	200	0	0	0	0				
FE	AFE0024	Molino	CENTO	161	200	0	0	0	0				
FE	AFE0187	Torbiera	CODIGORO	173	0	0	0	2	173	3	trattamento reti non depurate	3	trattamento reti non depurate
FE	AFE0382	Volania	COMACCHIO	134	200	1	134	0	0				
FE	AFE0042	Ca' Matte	COPPARO	147	600	0	0	0	0				
FE	AFE0401	Borgo Scoline	FERRARA	65	80	1	65	0	0				
FE	AFE0207	Gallumara	FISCIAGLIA	195	0	0	0	1	195	3	trattamento reti non depurate	3	trattamento reti non depurate
FE	AFE0334	Jolanda di Savoia	SAVOIA	95	30	1	95	0	0	3	verifica capacità depurativa	3	verifica capacità depurativa
FE	AFE0073			120	300	0	0	0	0				

PROV	COD AGG	NOME AGG	NOME COM	AE NOM	AE PROG	N IMP I	AE DEP I	N RETI NODEP	AE RETI NODEP	PRIORITA 2201	ADEG PREV 2201	PRIORITA	ADEG PREV
FE	AFE0072	Le Contane	JOLANDA DI SAVOIA	62	80	0	0	0	0				
FE	AFE0079	Alberazzo	MESOLA	57	70	0	0	0	0				
FE	AFE0088	Alberlungo	OSTELLATO	73	200	0	0	0	0				
FE	AFE0090	Campolungo	OSTELLATO	58	90	0	0	0	0				
FE	AFE0086	Libolla	OSTELLATO	185	250	0	0	0	0				
FE	AFE0089	San Vito	OSTELLATO	92	400	0	0	0	0				
FE	AFE0093	Madonna dei Boschi	POGGIO RENATICO	177	500	0	0	0	0				
FE	AFE0305	Runco	PORTOMAGGIORE	188	0	0	0	2	188	3	trattamento reti non depurate	3	trattamento reti non depurate
FE	AFE0417	Brazzolo	TRESIGNANA	138	200	0	0	0	0				
FE	AFE0424	Roncodiga'	TRESIGNANA	150	200	1	150	0	0				
FE	AFE0465	Vigarano Mainarda - Diamantina	VIGARANO MAINARDA	119	200	0	0	0	0				
RA	ARA0177	Taglio Corelli	ALFONSINE	76	100	0	0	0	0				
RA	ARA0009	Boncellino	BAGNACAVALLIO	161	500	1	161	0	0				
RA	ARA0289	Casone di Fognano	BRISIGHELLA	126	350	0	0	0	0				
RA	ARA0065	Castellina	BRISIGHELLA	113	400	2	113	0	0				
RA	ARA0102	La Strada (Strada Casale)	BRISIGHELLA	141	350	1	141	0	0				
RA	ARA0187	Zattaglia	BRISIGHELLA	70	350	1	70	0	0				
RA	ARA0077	Cosina	FAENZA	72	150	0	0	0	0	3	verifica capacità depurativa		capacità depurativa adeguata
RA	ARA0002	Sant'Agata sul Santerno - Via Erbosa	SANT'AGATA SUL SANTERNO	77	100	1	77	0	0				
RA	ARA0061	Casermone San Bartolo	SOLAROLO	66	60	0	0	0	0				

PROV	COD AGG	NOME AGG	NOME COM	AE NOM	AE PROG	N IMP I	AE DEP I	N RETI NODEP	AE RETI NODEP	PRIORITA 2201	ADEG PREV 2201	PRIORITA	ADEG PREV
RA	ARA0175	Solarolo - Via Molinello	SOLAROLO	76	60	0	0	0	0	3	verifica capacità depurativa	3	verifica capacità depurativa
FC	AFC0001	Iago Acquapartita	BAGNO DI ROMAGNA	187	79	1	167	1	20	3	trattamento reti non depurate	3	trattamento reti non depurate
FC	AFC0006	Selvapiana	BAGNO DI ROMAGNA	164	103	1	164	0	0	3	verifica capacità depurativa	3	verifica capacità depurativa
FC	AFC0002	Valgianna	BAGNO DI ROMAGNA	196	0	0	0	3	196	3	trattamento reti non depurate	3	trattamento reti non depurate
FC	AFC0011	Bracciano	BERTINORO	78	0	0	0	2	78	3	trattamento reti non depurate	3	trattamento reti non depurate
FC	AFC0013	Collinello	BERTINORO	125	0	0	0	2	125	3	trattamento reti non depurate	3	trattamento reti non depurate
FC	AFC0015	Castellaro	BORGHI	61	170	1	61	0	0				
FC	AFC0020	Gorolo	BORGHI	96	170	1	96	0	0				
FC	AFC0017	Masrola	BORGHI	146	186	1	146	0	0				
FC	AFC0018	San Giovanni in Galilea	BORGHI	77	52	1	77	0	0	3	verifica capacità depurativa	3	verifica capacità depurativa
FC	AFC0019	Pieve Salutare	CASTROCARO TERME E TERRA DEL SOLE	159	125	1	159	0	0	3	verifica capacità depurativa	3	verifica capacità depurativa
FC	AFC0028	Bagnile	CESENA	191	320	0	0	0	0	3	verifica capacità depurativa		verifica capacità depurativa
FC	AFC0021	Casa Scuola Vecchia	CESENA	142	0	0	0	1	142	3	trattamento reti non depurate	3	trattamento reti non depurate
FC	AFC0194	Roversano (Il Trebo)	CESENA	71	0	0	0	1	71	3	trattamento reti non depurate	3	trattamento reti non depurate
FC	AFC0041	Voltre	CIVITELLA DI ROMAGNA	96	221	3	96	0	0				
FC	AFC0043	Casone di Dovadola	DOVADOLA	177	0	0	0	2	177	3	trattamento reti non depurate	3	trattamento reti non depurate
FC	AFC0044	San Ruffillo di Dovadola	DOVADOLA	55	0	0	0	1	55	3	trattamento reti non depurate	3	trattamento reti non depurate
FC	AFC0050	Barisano	FORLI'	124	160	1	122	2	2	3	trattamento reti non depurate	3	trattamento reti non depurate

PROV	COD AGG	NOME AGG	NOME COM	AE NOM	AE PROG	N IMP I	AE DEP I	N RETI NODEP	AE RETI NODEP	PRIORITA 2201	ADEG PREV 2201	PRIORITA	ADEG PREV
FC	AFC0053	Borgo Sisa	FORLÌ'	165	0	0	0	6	165	3	trattamento reti non depurate	3	trattamento reti non depurate
FC	AFC0393	Ca' Mirri - Cavalletto	FORLÌ'	75	0	0	0	1	75	3	trattamento reti non depurate	3	trattamento reti non depurate
FC	AFC0046	Durazzanino	FORLÌ'	177	0	0	0	2	177	3	trattamento reti non depurate	3	trattamento reti non depurate
FC	AFC0392	Durazzo	FORLÌ'	53	0	0	0	1	53	3	trattamento reti non depurate	3	trattamento reti non depurate
FC	AFC0394	Maratello	FORLÌ'	100	0	0	0	2	100	3	trattamento reti non depurate	3	trattamento reti non depurate
FC	AFC0390	Poggio di Forlì	FORLÌ'	198	235	2	198	0	0				
FC	AFC0395	Rotla	FORLÌ'	113	0	0	0	3	113	3	trattamento reti non depurate	3	trattamento reti non depurate
FC	AFC0055	Strada San Zeno	GALEATA	171	395	2	171	0	0				
FC	AFC0059	Vitignano	MELDOLA	82	17	1	82	0	0	3	verifica capacità depurativa	3	verifica capacità depurativa
FC	AFC0076	Ciola	MERCATO SARACENO	57	0	0	0	1	57	3	trattamento reti non depurate	3	trattamento reti non depurate
FC	AFC0435	Mulino di Sotto	MERCATO SARACENO	50	0	0	0	1	50	3	trattamento reti non depurate	3	trattamento reti non depurate
FC	AFC0064	San Romano	MERCATO SARACENO	50	51	1	50	0	0				
FC	AFC0078	Castrocinquino	MODIGLIANA	124	125	1	124	0	0				
FC	AFC0079	Case Francesconi	MONTIANO	58	207	1	58	0	0				
FC	AFC0083	Bocconi	PORTICO E SAN BENEDETTO	113	46	1	50	2	63	3	trattamento reti non depurate	3	trattamento reti non depurate
FC	AFC0369	Lucchina	PREDAPPIO	100	122	1	100	0	0				
FC	AFC0399	Massera	PREDAPPIO	76	26	1	76	0	0	3	verifica capacità depurativa	3	verifica capacità depurativa
FC	AFC0087	Santa Marina	PREDAPPIO	70	34	2	70	0	0	3	verifica capacità depurativa	3	verifica capacità depurativa
FC	AFC0093	Ardiano	RONCOFREDDO	50	46	1	50	0	0				

A-81

PROV	COD AGG	NOME AGG	NOME COM	AE NOM	AE PROG	N IMP I	AE DEP I	N RETI NODEP	AE RETI NODEP	PRIORITA 2201	ADEG PREV 2201	PRIORITA	ADEG PREV
FC	AFC0097	Diolaguardia	RONCOFREDDO	130	296	1	40	0	0				
FC	AFC0279	Felloniche di Roncofreddo	RONCOFREDDO	60	143	1	60	0	0		verifica capacità depurativa		verifica capacità depurativa
FC	AFC0096	Santa Paola	RONCOFREDDO	137	43	1	137	0	0	3	verifica capacità depurativa	3	verifica capacità depurativa
FC	AFC0094	Sorrivoli	RONCOFREDDO	65	153	1	65	0	0				
FC	AFC0107	Isola	SANTA SOFIA	154	100	1	154	0	0	3	verifica capacità depurativa	3	verifica capacità depurativa
FC	AFC0120	Pieve di Rivoschio	SARSINA	54	105	1	54	0	0				
FC	AFC0112	Quarto	SARSINA	106	359	2	106	0	0				
FC	AFC0400	Sarsina - Pian dei Lupini	SARSINA	90	377	0	0	0	0				
FC	AFC0111	Turrito di Sotto	SARSINA	166	120	1	166	0	0	3	verifica capacità depurativa	3	verifica capacità depurativa
FC	AFC0401	Bagnolo di Sogliano al Rubicone	SOGLIANO AL RUBICONE	51	120	0	0	0	0				
FC	AFC0131	Curto	SOGLIANO AL RUBICONE	58	50	0	0	0	0				
FC	AFC0138	Montegelli	SOGLIANO AL RUBICONE	53	107	1	53	0	0				
FC	AFC0133	Ponte Uso	SOGLIANO AL RUBICONE	125	350	0	0	0	0				
FC	AFC0135	Rontagnano	SOGLIANO AL RUBICONE	123	250	0	0	0	0				
FC	AFC0139	Strigara	RUBICONE	122	270	0	0	0	0				
FC	AFC0143	Montecoronaro	VERGHERETO	166	99	2	43	3	123	3	trattamento reti non depurate	3	trattamento reti non depurate
FC	AFC0423	Riofreddo Est	VERGHERETO	140	0	0	0	3	140	3	trattamento reti non depurate	3	trattamento reti non depurate
FC	AFC0424	Riofreddo Nord-Ovest	VERGHERETO	130	130	1	130	0	0				

PROV	COD AGG	NOME AGG	NOME COM	AE NOM	AE PROG	N IMP I	AE DEP I	N RETI NODEP	AE RETI NODEP	PRIORITA 2201	ADEG PREV 2201	PRIORITA	ADEG PREV
FC	AFC0425	Riofreddo Sud-Ovest	VERGHERETO	50	0	0	0	2	50	3	trattamento reti non depurate	3	trattamento reti non depurate
FC	AFC0419	Verghereto Est	VERGHERETO	136	0	0	0	3	136	3	trattamento reti non depurate	3	trattamento reti non depurate
FC	AFC0149	Verghereto Nord	VERGHERETO	124	0	0	0	4	124	3	trattamento reti non depurate	3	trattamento reti non depurate
FC	AFC0420	Verghereto Sud	VERGHERETO	97	0	0	0	2	97	3	trattamento reti non depurate	3	trattamento reti non depurate
FC	AFC0153	Ville di Montecoronaro	VERGHERETO	95	0	0	0	2	95	3	trattamento reti non depurate	3	trattamento reti non depurate
RN	ARN0097	Puglie	CORTANO	100	80	0	0	0	0	3	verifica capacità depurativa	3	verifica capacità depurativa
RN	ARN0083	Onferno	GEMMANO	60	163	0	0	0	0				
RN	ARN0098	Zollara	GEMMANO	126	150	1	126	0	0				
RN	ARN0381	Antico (Carcere - Campolungo - Roncale)	MAIOLO	66	150	0	0	0	0				
RN	ARN0466	La Tagliata	MAIOLO	150	49	1	150	0	0	3	verifica capacità depurativa	3	verifica capacità depurativa
RN	ARN0414	Santa Maria	MAIOLO	78	49	1	78	0	0	3	verifica capacità depurativa	3	verifica capacità depurativa
RN	ARN0486	Saudesse	MAIOLO	55	49	0	0	0	0				
RN	ARN0374	Serra di Maiolo	MAIOLO	194	200	0	0	0	0				
RN	ARN0062	Il Palazzo	MONDAINO	51	50	1	51	0	0				
RN	ARN0517	Mondaino - Cà Mazzini	MONDAINO	190	20	1	190	0	0	3	verifica capacità depurativa	3	verifica capacità depurativa
RN	ARN0438	Montespino	MONDAINO	51	50	1	51	0	0				
RN	ARN0535	Calvillano rete 1 Nord	MONTECOPPIOLO	123	38	1	123	0	0	3	adeguamento impianto rimessa in funzione depuratore	3	adeguamento impianto rimessa in funzione depuratore
RN	ARN0546	Rancaliccio	MONTECOPPIOLO	190	200	0	0	0	0	3	trattamento reti non depurate	3	trattamento reti non depurate
RN	ARN0547	Santa Rita rete 1 Sud	MONTECOPPIOLO	79	0	0	0	1	79	3	trattamento reti non depurate	3	trattamento reti non depurate

PROV	COD AGG	NOME AGG	NOME COM	AE NOM	AE PROG	N IMP I	AE DEP I	N RETI NODEP	AE RETI NODEP	PRIORITA 2201	ADEG PREV 2201	PRIORITA	ADEG PREV
RN	ARN0548	Santa Rita rete 2 Nord	MONTECOPIOLO	115	0	0	0	1	115	3	trattamento reti non depurate	3	trattamento reti non depurate
RN	ARN0549	Serra Nanni	MONTECOPIOLO	69	38	0	0	0	0			3	trattamento reti adeguamento impianto
RN	ARN0441	Montefiore Conca Est	MONTEFIORE CONCA	60	90	2	60	0	0				
RN	ARN0440	Montefiore Conca Sud	MONTEFIORE CONCA	100	140	1	100	0	0				
RN	ARN0369	Montegridolfo	MONTEGRIDOLFO	72	160	1	72	0	0				
RN	ARN0002	Albereto	MONTESCUDO - MONTE COLOMBO	75	250	0	0	0	0				
RN	ARN0431	Montescudo Nord	MONTESCUDO - MONTE COLOMBO	149	0	0	0	1	149	3	trattamento reti non depurate	3	trattamento reti non depurate
RN	ARN0089	Palazzo	MONTESCUDO - MONTE COLOMBO	54	60	1	54	0	0				
RN	ARN0044	Trebbio di Croce	MONTESCUDO - MONTE COLOMBO	122	200	1	122	0	0				
RN	ARN0340	Ca' Angeletti	NOVAELTRIA	51	47	1	51	0	0				
RN	ARN0413	Ca' Gianessi	NOVAELTRIA	70	0	0	0	1	70	3	trattamento reti non depurate	3	trattamento reti non depurate
RN	ARN0510	Pennabilli - San Francesco	PENNABILLI	80	50	1	80	0	0	3	verifica capacità depurativa	3	verifica capacità depurativa
RN	ARN0415	Soanne-Castello	PENNABILLI	54	0	0	0	1	54	3	trattamento reti non depurate	3	trattamento reti non depurate
RN	ARN0514	Torriana rete 9	POGGIO TORRIANA	90	90	1	90	0	0				
RN	ARN0135	Borgo Nuovo	RIMINI	97	150	0	0	0	0				
RN	ARN0144	Ghetto Tamagnino	RIMINI	51	0	0	0	1	51	3	trattamento reti non depurate	3	trattamento reti non depurate
RN	ARN0077	Monte Cieco	RIMINI	70	150	0	0	0	0				
RN	ARN0524	Rimini - Via Barcarola	RIMINI	70	0	0	0	1	70	3	trattamento reti non depurate	3	trattamento reti non depurate
RN	ARN0036	Castelleale	SAN CLEMENTE	86	50	1	86	0	0	3	verifica capacità depurativa	3	verifica capacità depurativa

PROV	COD AGG	NOME AGG	NOME COM	AE NOM	AE PROG	N IMP I	AE DEP I	N RETI NODEP	AE RETI NODEP	PRIORITA 2201	ADEG PREV 2201	PRIORITA	ADEG PREV
RN	ARN0439	Quattro Venti	SAN LEO	101	50	1	101	0	0	3	verifica capacità depurativa	3	verifica capacità depurativa
RN	ARN0373	San Leo	SAN LEO	111	600	0	0	0	0				
RN	ARN0494	Torello Est	SAN LEO	70	120	1	70	0	0				
RN	ARN0406	San Donato	SANT'AGATA FELTRIA	139	500	0	0	0	0				
RN	ARN0531	Borgonuovo di Santarcangelo	SANTARCANGELO DI ROMAGNA	80	0	0	0	4	80	3	trattamento reti non depurate	3	trattamento reti non depurate
RN	ARN0560	Sassofeltro Centro	SASSOFELTRIO	60	60	1	60	0	0				
RN	ARN0412	Ca' Francescone	TALAMELLO	58	50	1	58	0	0				
RN	ARN0417	Il Casino	TALAMELLO	157	50	1	157	0	0	3	verifica capacità depurativa	3	verifica capacità depurativa
RN	ARN0024	Cantelli	VERUCCHIO	147	200	0	0	0	0				
RN	ARN0092	Pieve Corena	VERUCCHIO	87	50	1	87	0	0	3	verifica capacità depurativa	3	verifica capacità depurativa

Legenda Tabella 9 degli agglomerati di consistenza inferiore a 50 AE

Nome campo	Descrizione
PROV	Sigla Provincia
COD AGG	Codice regionale agglomerato
NOME AGG	Nome agglomerato
NOME COM	Nome comune
PRIORITA'	Priorità di Intervento
ADEG PREV	Adeguamento necessario per il raggiungimento della conformità dell'agglomerato

Tabella 9 Elenco degli agglomerati di consistenza inferiore a 50 AE

PROV	COD AGG	NOME AGG	NOME COM	PRIOR ITA'	ADEG PREV
PC	APC0002	Cantone	AGAZZANO		
PC	APC0008	Casa Degli Orsi	AGAZZANO		
PC	APC0010	Casaleggio di Cantone	AGAZZANO		
PC	APC1205	Case Monache Cantone - Merline	AGAZZANO		
PC	APC0012	Montebolzone	AGAZZANO		
PC	APC0013	Monteraschino	AGAZZANO		
PC	APC0017	Tavernago	AGAZZANO		
PC	APC0972	Fellegara	ALSENO		
PC	APC0974	Gasparini	ALSENO		
PC	APC0457	Brevi	ALTA VAL TIDONE	3	trattamento reti non depurate
PC	APC0459	Busseto Sud	ALTA VAL TIDONE	3	trattamento reti non depurate
PC	APC0403	Cà dei Pisani - Costa dei Maini di Trevozzo	ALTA VAL TIDONE		
PC	APC0460	Caprile	ALTA VAL TIDONE	3	trattamento reti non depurate
PC	APC1014	Casa Galvani - Casa Carosi	ALTA VAL TIDONE		
PC	APC0461	Casa Marconi	ALTA VAL TIDONE	3	trattamento reti non depurate
PC	APC1312	Casa Perotti 1	ALTA VAL TIDONE	3	trattamento reti non depurate
PC	APC1311	Casa Perotti 2	ALTA VAL TIDONE	3	trattamento reti non depurate
PC	APC1015	Casa Rivoltini	ALTA VAL TIDONE		
PC	APC1307	Case Follini	ALTA VAL TIDONE	3	trattamento reti non depurate
PC	APC0405	Case Mossi di Strà	ALTA VAL TIDONE		
PC	APC0474	Case Piscina	ALTA VAL TIDONE	3	trattamento reti non depurate
PC	APC0406	Case Roveda di Strà	ALTA VAL TIDONE	3	trattamento reti non depurate
PC	APC0464	Casella di Pecorara	ALTA VAL TIDONE	3	trattamento reti non depurate
PC	APC0465	Cicogni Nord	ALTA VAL TIDONE	3	trattamento reti non depurate
PC	APC1294	Costiola Sud	ALTA VAL TIDONE	3	trattamento reti non depurate
PC	APC0408	I Ronchi di Trebecco	ALTA VAL TIDONE		
PC	APC1276	Marzonago 2	ALTA VAL TIDONE	3	trattamento reti non depurate
PC	APC0471	Morasco rete 1	ALTA VAL TIDONE	3	trattamento reti non depurate
PC	APC1121	Morasco rete 2	ALTA VAL TIDONE	3	trattamento reti non depurate
PC	APC1122	Morasco rete 3	ALTA VAL TIDONE	3	trattamento reti non depurate
PC	APC0636	Peschiera Ovest - Vallerenzo Ovest	ALTA VAL TIDONE	3	trattamento reti non depurate
PC	APC0478	Praticchia	ALTA VAL TIDONE	3	trattamento reti non depurate
PC	APC0479	Prelevara	ALTA VAL TIDONE	3	trattamento reti non depurate
PC	APC0480	Roncaglie Sopra	ALTA VAL TIDONE	3	trattamento reti non depurate

PROV	COD AGG	NOME AGG	NOME COM	PRIOR ITA'	ADEG PREV
PC	APC0481	Roncaglie Sotto	ALTA VAL TIDONE	3	trattamento reti non depurate
PC	APC0410	Sala Mandelli	ALTA VAL TIDONE	3	trattamento reti non depurate
PC	APC0411	Seguzzone Est	ALTA VAL TIDONE	3	trattamento reti non depurate
PC	APC0412	Seguzzone Ovest	ALTA VAL TIDONE	3	trattamento reti non depurate
PC	APC0413	Stadera Nord	ALTA VAL TIDONE	3	trattamento reti non depurate
PC	APC0414	Stadera Sud	ALTA VAL TIDONE		
PC	APC0416	Tassara	ALTA VAL TIDONE		
PC	APC1241	Tassara Sud - Est	ALTA VAL TIDONE	3	trattamento reti non depurate
PC	APC1016	Torre Gandini	ALTA VAL TIDONE	3	trattamento reti non depurate
PC	APC0421	Verago	ALTA VAL TIDONE		
PC	APC1223	Zerbeto	ALTA VAL TIDONE		
PC	APC0027	Mercore	BESENZONE		
PC	APC1340	Belito	BETTOLA	3	trattamento reti non depurate
PC	APC1339	Bocito	BETTOLA	3	trattamento reti non depurate
PC	APC0028	Bramaiano	BETTOLA	3	trattamento reti non depurate
PC	APC0029	Buzzetti - Castellana	BETTOLA	3	trattamento reti non depurate
PC	APC0030	Cà Cotica	BETTOLA	3	trattamento reti non depurate
PC	APC0929	Casaleto di Bettola	BETTOLA	3	trattamento reti non depurate
PC	APC0033	Casaleto di Villanova	BETTOLA		
PC	APC0034	Cassinari	BETTOLA	3	trattamento reti non depurate
PC	APC0932	Cordani	BETTOLA	3	trattamento reti non depurate
PC	APC1341	Corteletta	BETTOLA	3	trattamento reti non depurate
PC	APC0933	Costa di Groppo Ducale	BETTOLA	3	trattamento reti non depurate
PC	APC1343	Costa Rodi	BETTOLA	3	trattamento reti non depurate
PC	APC1291	Crocinito	BETTOLA		
PC	APC0035	Fontana Vento	BETTOLA	3	trattamento reti non depurate
PC	APC0036	Forlini	BETTOLA		
PC	APC0037	Gragnano Sotto	BETTOLA	3	trattamento reti non depurate
PC	APC0038	Grilli	BETTOLA	3	trattamento reti non depurate
PC	APC0935	Groppo Ducale 1	BETTOLA	3	trattamento reti non depurate
PC	APC1286	Groppo Ducale 2	BETTOLA	3	trattamento reti non depurate
PC	APC0039	I Negri di Bramaiano	BETTOLA		
PC	APC0921	Leggio - Ferre'	BETTOLA	3	trattamento reti non depurate
PC	APC0937	Lugherzano	BETTOLA	3	trattamento reti non depurate
PC	APC0939	Missano	BETTOLA		

PROV	COD AGG	NOME AGG	NOME COM	PRIOR ITA'	ADEG PREV
PC	APC0942	Montosero	BETTOLA	3	trattamento reti non depurate
PC	APC0040	Padri	BETTOLA		
PC	APC0041	Pradello	BETTOLA		
PC	APC0042	Prato Barbieri	BETTOLA		
PC	APC0043	Riglio	BETTOLA	3	trattamento reti non depurate
PC	APC0044	Rigolo Chiesa	BETTOLA	3	trattamento reti non depurate
PC	APC0045	Ronchi di Bettola	BETTOLA	3	trattamento reti non depurate
PC	APC1262	Selva di San Bernardino	BETTOLA	3	trattamento reti non depurate
PC	APC0047	Ughitti	BETTOLA		
PC	APC0778	Verogna	BETTOLA	3	trattamento reti non depurate
PC	APC1104	Zona artigianale Rio Cò	BETTOLA		
PC	APC0780	Altarelli	BOBBIO	3	trattamento reti non depurate
PC	APC0048	Area (o Areglia)	BOBBIO		
PC	APC0049	Bardughina	BOBBIO	3	trattamento reti non depurate
PC	APC0050	Brugnoni	BOBBIO		
PC	APC0051	Cà del Monte	BOBBIO		
PC	APC0631	Caminata di Ceci	BOBBIO	3	trattamento reti non depurate
PC	APC0052	Canale	BOBBIO	3	trattamento reti non depurate
PC	APC0056	Cavarelli	BOBBIO		
PC	APC0057	Ceci - Cà di Sopra	BOBBIO		
PC	APC0059	Centomerli	BOBBIO		
PC	APC0061	Chiappelli Est	BOBBIO	3	trattamento reti non depurate
PC	APC0060	Chiappelli Ovest	BOBBIO		
PC	APC0062	Ciocchi Bocchè	BOBBIO	3	trattamento reti non depurate
PC	APC0063	Degara	BOBBIO		
PC	APC0064	Embresi	BOBBIO	3	trattamento reti non depurate
PC	APC0065	Freddezza	BOBBIO		
PC	APC0066	Gazzoli	BOBBIO	3	trattamento reti non depurate
PC	APC0067	Gobbi rete 6	BOBBIO		
PC	APC0068	Gobbi rete 7	BOBBIO		
PC	APC0069	Gorazze	BOBBIO	3	trattamento reti non depurate
PC	APC0070	Lagobisione Nord	BOBBIO		
PC	APC1247	Lagobisione Sud	BOBBIO		
PC	APC0071	Levratti	BOBBIO		
PC	APC0074	Nosia	BOBBIO		
PC	APC0793	Schiavi	BOBBIO	3	trattamento reti non depurate
PC	APC0079	Tamborlani	BOBBIO	3	trattamento reti non depurate

PROV	COD AGG	NOME AGG	NOME COM	PRIOR ITA'	ADEG PREV
PC	APC0081	Zanacchi	BOBBIO	3	trattamento reti non depurate
PC	APC1171	Zucconi	BOBBIO	3	trattamento reti non depurate
PC	APC0088	Moretta di Borgonovo Val Tidone	BORGONOV VAL TIDONE		
PC	APC0804	Contradone di Sopra	CADEO		
PC	APC0095	San Bassano di Fontana Fredda	CADEO	3	trattamento reti non depurate
PC	APC0105	Puglia	CALENDASCO		
PC	APC1201	Delta Roncaglia	CAORSO		
PC	APC0116	Case Riglio	CARPANETO PIACENTINO		
PC	APC0118	Cimafava	CARPANETO PIACENTINO		
PC	APC0119	Ciriano	CARPANETO PIACENTINO		
PC	APC1224	La Gatta	CASTEL SAN GIOVANNI		
PC	APC0130	I Doppi	CASTELL'ARQUATO	3	trattamento reti non depurate
PC	APC0131	Montagnano	CASTELL'ARQUATO	3	trattamento reti non depurate
PC	APC1189	Pomello di Cantarana	CASTELVETRO PIACENTINO		
PC	APC0149	Carisasca	CERIGNALE		
PC	APC0150	Cariseto	CERIGNALE		
PC	APC1215	Casa Madonna	CERIGNALE		
PC	APC0151	Casale di Cerignale	CERIGNALE	3	trattamento reti non depurate
PC	APC0152	Castello di Cerignale	CERIGNALE		
PC	APC1214	La Serra	CERIGNALE		
PC	APC0153	Lisore	CERIGNALE	3	trattamento reti non depurate
PC	APC0154	Oneto	CERIGNALE		
PC	APC0155	Ponte Organasco	CERIGNALE		
PC	APC0156	Roveleto	CERIGNALE	3	trattamento reti non depurate
PC	APC0157	Selva di Cerignale	CERIGNALE		
PC	APC0159	Agnelli	COLI	3	trattamento reti non depurate
PC	APC0160	Averaldi	COLI	3	trattamento reti non depurate
PC	APC0161	Baratti	COLI	3	trattamento reti non depurate
PC	APC0162	Barche	COLI	3	trattamento reti non depurate
PC	APC1245	Bell'Aria	COLI	3	trattamento reti non depurate
PC	APC0856	Boioli di Perino	COLI		
PC	APC0163	Bruni	COLI	3	trattamento reti non depurate
PC	APC1301	Cimarini	COLI	3	trattamento reti non depurate
PC	APC1206	Cognasso	COLI		
PC	APC0859	Colombaia di Coli	COLI	3	trattamento reti non depurate
PC	APC0860	Cornaro	COLI	3	trattamento reti non depurate
PC	APC0861	Costa Caminata	COLI	3	trattamento reti non depurate

PROV	COD AGG	NOME AGG	NOME COM	PRIOR ITA'	ADEG PREV
PC	APC0166	Costiere	COLI	3	trattamento reti non depurate
PC	APC1293	Covati	COLI	3	trattamento reti non depurate
PC	APC0862	Ferrari	COLI	3	trattamento reti non depurate
PC	APC0821	Filipazzi	COLI	3	trattamento reti non depurate
PC	APC1107	Forno di Sopra	COLI	3	trattamento reti non depurate
PC	APC0167	Forno di Sotto	COLI	3	trattamento reti non depurate
PC	APC1287	Gavi	COLI	3	trattamento reti non depurate
PC	APC1279	Macerato	COLI	3	trattamento reti non depurate
PC	APC1278	Magrini	COLI	3	trattamento reti non depurate
PC	APC0808	Marubbi	COLI	3	trattamento reti non depurate
PC	APC1273	Oltremonte	COLI	3	trattamento reti non depurate
PC	APC0809	Osera - Scagli	COLI	3	trattamento reti non depurate
PC	APC0168	Pescina	COLI	3	trattamento reti non depurate
PC	APC0812	Pradella	COLI		
PC	APC1269	Rivei (ruei)	COLI	3	trattamento reti non depurate
PC	APC0813	Roncaiolo	COLI	3	trattamento reti non depurate
PC	APC1267	Rosso	COLI	3	trattamento reti non depurate
PC	APC0170	Rovere	COLI	3	trattamento reti non depurate
PC	APC0814	Santa Cecilia	COLI	3	trattamento reti non depurate
PC	APC1260	Valle	COLI	3	trattamento reti non depurate
PC	APC0171	Ballerini	CORTE BRUGNATELLA		
PC	APC0172	Bazzini	CORTE BRUGNATELLA		
PC	APC0173	Botteri	CORTE BRUGNATELLA	3	trattamento reti non depurate
PC	APC0174	Brugnello	CORTE BRUGNATELLA		
PC	APC1328	Brugnello 2	CORTE BRUGNATELLA	3	trattamento reti non depurate
PC	APC0175	Carana	CORTE BRUGNATELLA	3	trattamento reti non depurate
PC	APC0176	Casaldрино	CORTE BRUGNATELLA		
PC	APC1249	Case Ricci	CORTE BRUGNATELLA		
PC	APC0177	Castelvetto	CORTE BRUGNATELLA		
PC	APC0178	Colla	CORTE BRUGNATELLA		
PC	APC0179	Collegio	CORTE BRUGNATELLA	3	trattamento reti non depurate
PC	APC0180	Confiente	CORTE BRUGNATELLA		
PC	APC0181	Cornareto	CORTE BRUGNATELLA		
PC	APC1248	Fossoli	CORTE BRUGNATELLA		
PC	APC1253	La Cà	CORTE BRUGNATELLA		
PC	APC0182	Lago	CORTE BRUGNATELLA		

PROV	COD AGG	NOME AGG	NOME COM	PRIOR ITA'	ADEG PREV
PC	APC0183	Lupi	CORTE BRUGNATELLA		
PC	APC1250	Metteglia	CORTE BRUGNATELLA	3	trattamento reti non depurate
PC	APC0185	Montarsi	CORTE BRUGNATELLA	3	trattamento reti non depurate
PC	APC0186	Montarsolo	CORTE BRUGNATELLA		
PC	APC0187	Pieve di Montarsolo	CORTE BRUGNATELLA	3	trattamento reti non depurate
PC	APC0188	Poggio Rondino	CORTE BRUGNATELLA		
PC	APC0189	Poggio Villeri	CORTE BRUGNATELLA	3	trattamento reti non depurate
PC	APC0190	Ponte Lenzino	CORTE BRUGNATELLA		
PC	APC0192	Robecco	CORTE BRUGNATELLA		
PC	APC0193	Rossarola rete 1	CORTE BRUGNATELLA		
PC	APC0194	Rossarola rete 2	CORTE BRUGNATELLA		
PC	APC0191	Rovaiola	CORTE BRUGNATELLA	3	trattamento reti non depurate
PC	APC1330	Rovaiola di Sopra	CORTE BRUGNATELLA	3	trattamento reti non depurate
PC	APC0195	Sanguinetto	CORTE BRUGNATELLA		
PC	APC0196	Torre	CORTE BRUGNATELLA		
PC	APC0197	Tortaro	CORTE BRUGNATELLA		
PC	APC0198	Viani E Metteglia	CORTE BRUGNATELLA	3	trattamento reti non depurate
PC	APC0818	San Martino in Olza	CORTEMAGGIORE		
PC	APC0201	Assè	FARINI		
PC	APC0203	Bolderoni	FARINI		
PC	APC0820	Boli	FARINI		
PC	APC1299	Cà dei Matti di Comineto	FARINI	3	trattamento reti non depurate
PC	APC0205	Cà di Là	FARINI		
PC	APC0823	Cagregorio	FARINI	3	trattamento reti non depurate
PC	APC0206	Campagna	FARINI		
PC	APC0824	Canadelli	FARINI	3	trattamento reti non depurate
PC	APC0826	Canova	FARINI	3	trattamento reti non depurate
PC	APC0827	Cappelletta	FARINI	3	trattamento reti non depurate
PC	APC0828	Casali	FARINI	3	trattamento reti non depurate
PC	APC1302	Ceno	FARINI	3	trattamento reti non depurate
PC	APC0207	Chiappa Chiesa	FARINI	3	trattamento reti non depurate
PC	APC0208	Chiarabini - Costiolo	FARINI		
PC	APC0209	Collarine	FARINI	3	trattamento reti non depurate
PC	APC0210	Comineto	FARINI		
PC	APC1295	Costa Biancona	FARINI	3	trattamento reti non depurate
PC	APC1180	Croce-Tornara	FARINI	3	trattamento reti non depurate
PC	APC1290	Dosso	FARINI	3	trattamento reti non depurate

PROV	COD AGG	NOME AGG	NOME COM	PRIOR ITA'	ADEG PREV
PC	APC0850	Fre'	FARINI		
PC	APC0213	Groppazzuolo	FARINI	3	trattamento reti non depurate
PC	APC0214	Gropo di Farini	FARINI		
PC	APC0215	Guglieri	FARINI		
PC	APC0216	La Casa	FARINI		
PC	APC0217	La Cavanna	FARINI	3	trattamento reti non depurate
PC	APC0218	Le Moline	FARINI		
PC	APC0672	Limbelli	FARINI	3	trattamento reti non depurate
PC	APC1127	Liscato	FARINI		
PC	APC0219	Lobbia	FARINI		
PC	APC0220	Mangiarosto	FARINI		
PC	APC0221	Maradina	FARINI	3	trattamento reti non depurate
PC	APC0223	Mareto rete 2	FARINI		
PC	APC0664	Molinari	FARINI		
PC	APC0225	Pellacini	FARINI	3	trattamento reti non depurate
PC	APC1272	Perdoni	FARINI	3	trattamento reti non depurate
PC	APC0226	Pianadelle	FARINI		
PC	APC0228	Poggio E Bravi	FARINI	3	trattamento reti non depurate
PC	APC1271	Pometo	FARINI	3	trattamento reti non depurate
PC	APC0229	Porcile	FARINI	3	trattamento reti non depurate
PC	APC0670	Pratogiardino	FARINI		
PC	APC0231	Ravine	FARINI	3	trattamento reti non depurate
PC	APC0232	Rio Valle	FARINI		
PC	APC0233	Russi	FARINI		
PC	APC0234	San Savino - Vigonzano	FARINI		
PC	APC0235	Selva Sopra	FARINI		
PC	APC0673	Selva Sotto e Teruzzo	FARINI		
PC	APC0689	Stomboli	FARINI	3	trattamento reti non depurate
PC	APC1261	Tornara	FARINI	3	trattamento reti non depurate
PC	APC0236	Unghia Sotto	FARINI	3	trattamento reti non depurate
PC	APC0238	Videzzate Sotto	FARINI		
PC	APC0239	Bocciarelli	FERRIERE	3	trattamento reti non depurate
PC	APC0240	Bolgheri	FERRIERE		
PC	APC0241	Boschi Val d'Aveto	FERRIERE	3	trattamento reti non depurate
PC	APC0242	Bosconure	FERRIERE	3	trattamento reti non depurate
PC	APC0245	Canadello	FERRIERE		
PC	APC0246	Canarano	FERRIERE	3	trattamento reti non depurate
PC	APC0248	Casalcò Nord	FERRIERE	3	trattamento reti non depurate

PROV	COD AGG	NOME AGG	NOME COM	PRIOR ITA'	ADEG PREV
PC	APC0247	Casalcò Sud	FERRIERE	3	trattamento reti non depurate
PC	APC0250	Casale di Brugnato	FERRIERE	3	trattamento reti non depurate
PC	APC0251	Casella di Ferriere	FERRIERE	3	trattamento reti non depurate
PC	APC0252	Caserarso	FERRIERE	3	trattamento reti non depurate
PC	APC0253	Casetta di Centenaro e San Pietro	FERRIERE	3	trattamento reti non depurate
PC	APC0254	Cassano Nord	FERRIERE	3	trattamento reti non depurate
PC	APC0255	Cassano Sud	FERRIERE	3	trattamento reti non depurate
PC	APC1207	Cassimorenga	FERRIERE		
PC	APC0260	Castelcanafurone	FERRIERE	3	trattamento reti non depurate
PC	APC0267	Cerri	FERRIERE	3	trattamento reti non depurate
PC	APC0268	Ciregna	FERRIERE	3	trattamento reti non depurate
PC	APC0269	Codegazzi	FERRIERE	3	trattamento reti non depurate
PC	APC0271	Colla di Gambaro	FERRIERE	3	trattamento reti non depurate
PC	APC0272	Costa di Ferriere	FERRIERE	3	trattamento reti non depurate
PC	APC0273	Costigliolo	FERRIERE	3	trattamento reti non depurate
PC	APC0274	Croce Lobbia	FERRIERE	3	trattamento reti non depurate
PC	APC0276	Curletti Nord	FERRIERE	3	trattamento reti non depurate
PC	APC0275	Curletti Sud	FERRIERE	3	trattamento reti non depurate
PC	APC0277	Farinotti	FERRIERE	3	trattamento reti non depurate
PC	APC0280	Gambaro	FERRIERE	3	trattamento reti non depurate
PC	APC0281	Grondone di Sotto Sud	FERRIERE		
PC	APC0284	Grondone Sopra - Bergamini	FERRIERE	3	trattamento reti non depurate
PC	APC0285	Grondone Sopra - Calamari	FERRIERE	3	trattamento reti non depurate
PC	APC0286	Guerra	FERRIERE	3	trattamento reti non depurate
PC	APC1131	La Beata di Bosconure	FERRIERE		
PC	APC0288	Molinello	FERRIERE	3	trattamento reti non depurate
PC	APC0289	Noce di Ferriere	FERRIERE		
PC	APC0290	Perotti di Ferriere	FERRIERE	3	trattamento reti non depurate
PC	APC1109	Pertuso Nord	FERRIERE	3	trattamento reti non depurate
PC	APC0291	Pertuso Sud	FERRIERE	3	trattamento reti non depurate
PC	APC0292	Pomarolo	FERRIERE	3	trattamento reti non depurate
PC	APC0293	Prelo	FERRIERE	3	trattamento reti non depurate
PC	APC0294	Pronzali	FERRIERE	3	trattamento reti non depurate
PC	APC0295	Proverasso	FERRIERE	3	trattamento reti non depurate

PROV	COD AGG	NOME AGG	NOME COM	PRIOR ITA'	ADEG PREV
PC	APC0296	Retorto	FERRIERE	3	trattamento reti non depurate
PC	APC0298	Rocconi	FERRIERE	3	trattamento reti non depurate
PC	APC0299	Roffi	FERRIERE	3	trattamento reti non depurate
PC	APC0300	Rompeggio	FERRIERE		
PC	APC0303	Sarmadasco	FERRIERE	3	trattamento reti non depurate
PC	APC0307	Toazzo	FERRIERE	3	trattamento reti non depurate
PC	APC0311	Travata	FERRIERE	3	trattamento reti non depurate
PC	APC0312	Vaio	FERRIERE	3	trattamento reti non depurate
PC	APC0313	Villa di Ferriere	FERRIERE	3	trattamento reti non depurate
PC	APC0321	Gazzola - Castelletto	GAZZOLA		
PC	APC0332	Maffellona di Campremoldo Sotto	GRAGNANO TREBBIENSE		
PC	APC0720	Bersani	GROPPARELLO		
PC	APC0337	Cà Basengla	GROPPARELLO		
PC	APC1126	Cà Bianconi	GROPPARELLO		
PC	APC0726	Cà Orezzi - Obolo	GROPPARELLO	3	verifica capacità depurativa
PC	APC1344	Carini Obolo	GROPPARELLO	3	trattamento reti non depurate
PC	APC0728	Case Iacchini	GROPPARELLO		
PC	APC1219	Faimali e Castellana Est	GROPPARELLO		
PC	APC0341	Gelati Ovest	GROPPARELLO		
PC	APC0342	Groppovisdomo - Chiesa	GROPPARELLO		
PC	APC0719	Lodola	GROPPARELLO		
PC	APC0735	Magnani	GROPPARELLO		
PC	APC1213	Malaraggia	GROPPARELLO		
PC	APC1110	Montechino - Cooperativa	GROPPARELLO		
PC	APC1111	Montechino - Suvernoni	GROPPARELLO		
PC	APC0743	Vicini - Ravazzoli	GROPPARELLO		
PC	APC1221	Case Bianchi	LUGAGNANO VAL D'ARDA		
PC	APC0692	Costa-Rustigazzo	LUGAGNANO VAL D'ARDA	3	trattamento reti non depurate
PC	APC0349	I Rossi	LUGAGNANO VAL D'ARDA		
PC	APC0697	Lazzali	LUGAGNANO VAL D'ARDA		
PC	APC0351	Tabiano	LUGAGNANO VAL D'ARDA	3	trattamento reti non depurate
PC	APC0352	Veleia	LUGAGNANO VAL D'ARDA	3	trattamento reti non depurate
PC	APC0704	Villa di Lugagnano Val d'Arda	LUGAGNANO VAL D'ARDA		
PC	APC1240	Alberita di San Pietro in Corte	MONTICELLI D'ONGINA		
PC	APC1100	San Giovanni - Tinazzo	MONTICELLI D'ONGINA	3	trattamento reti non depurate
PC	APC0362	Bardetti	MORFASSO		
PC	APC1113	Cà Ciancia	MORFASSO		

PROV	COD AGG	NOME AGG	NOME COM	PRIOR ITA'	ADEG PREV
PC	APC0364	Cà Rai di Casali	MORFASSO		
PC	APC0365	Cà Ruggeri	MORFASSO	3	trattamento reti non depurate
PC	APC1222	Carignone 1	MORFASSO		
PC	APC0367	Carignone 2	MORFASSO	3	trattamento reti non depurate
PC	APC1114	Casa delle Donne	MORFASSO		
PC	APC0710	Casale di Morfasso	MORFASSO	3	trattamento reti non depurate
PC	APC0371	Chiavarini - Levei	MORFASSO		
PC	APC0372	Cornolo - Barbini	MORFASSO	3	trattamento reti non depurate
PC	APC0373	Gregghi	MORFASSO	3	trattamento reti non depurate
PC	APC0370	Il Poggiolo di Casali	MORFASSO	3	trattamento reti non depurate
PC	APC0374	La Costa	MORFASSO	3	trattamento reti non depurate
PC	APC0377	Labè - Cà Firenze	MORFASSO	3	trattamento reti non depurate
PC	APC0378	Malvisi	MORFASSO		
PC	APC0379	Malvisotti di Tiramani	MORFASSO	3	trattamento reti non depurate
PC	APC0699	Monte di Morfasso	MORFASSO		
PC	APC0381	Oddi	MORFASSO	3	trattamento reti non depurate
PC	APC0382	Olza	MORFASSO		
PC	APC0383	Pedina Inferiore	MORFASSO	3	trattamento reti non depurate
PC	APC1009	Pedina Superiore	MORFASSO		
PC	APC0384	Perotti di Morfasso	MORFASSO	3	trattamento reti non depurate
PC	APC0385	Rabbini	MORFASSO		
PC	APC0386	Ravazzoli	MORFASSO		
PC	APC1242	Salino Est	MORFASSO	3	trattamento reti non depurate
PC	APC0392	Salino Ovest	MORFASSO		
PC	APC0394	San Biagio	MORFASSO	3	trattamento reti non depurate
PC	APC0978	San Giorgio di Morfasso	MORFASSO	3	trattamento reti non depurate
PC	APC0396	Sartori	MORFASSO	3	trattamento reti non depurate
PC	APC0397	Secchi - Rocchetta	MORFASSO	3	trattamento reti non depurate
PC	APC0398	Selva - Case Inzani - Taverna	MORFASSO		
PC	APC0400	Tiramani	MORFASSO	3	trattamento reti non depurate
PC	APC0402	Variano	MORFASSO		
PC	APC1115	Villa d'Arda	MORFASSO	3	trattamento reti non depurate
PC	APC0422	Artana	OTTONE	3	trattamento reti non depurate
PC	APC0423	Barchi	OTTONE		
PC	APC0424	Belnome	OTTONE	3	trattamento reti non depurate
PC	APC0425	Bertassi	OTTONE		

PROV	COD AGG	NOME AGG	NOME COM	PRIOR ITA'	ADEG PREV
PC	APC1252	Bertassi superiore	OTTONE	3	trattamento reti non depurate
PC	APC0427	Bogli	OTTONE	3	trattamento reti non depurate
PC	APC0429	Campi - Cabosa	OTTONE	3	trattamento reti non depurate
PC	APC0428	Campi - Casa Cuccoli	OTTONE	3	trattamento reti non depurate
PC	APC1305	Castan	OTTONE	3	trattamento reti non depurate
PC	APC1303	Catavan	OTTONE	3	trattamento reti non depurate
PC	APC1251	Cattribiasca	OTTONE		
PC	APC0433	Fabbrica rete 1	OTTONE		
PC	APC0434	Fabbrica rete 2	OTTONE		
PC	APC0435	Frassi	OTTONE		
PC	APC0436	Grammizzola rete 1	OTTONE		
PC	APC0437	Grammizzola rete 2	OTTONE	3	trattamento reti non depurate
PC	APC0438	Grammizzola rete 3	OTTONE		
PC	APC0444	Grattarone di Orezzaoli (ex Orezzaoli 3)	OTTONE	3	trattamento reti non depurate
PC	APC0439	La Cà	OTTONE	3	trattamento reti non depurate
PC	APC0445	Le Inguie di Orezzaoli (ex Orezzaoli 4)	OTTONE	3	trattamento reti non depurate
PC	APC0440	Losso	OTTONE	3	trattamento reti non depurate
PC	APC0443	Monte Soprano di Orezzaoli (ex Orezzaoli 2)	OTTONE	3	trattamento reti non depurate
PC	APC0442	Orezzaoli - Bussego (ex Orezzaoli 1)	OTTONE	3	trattamento reti non depurate
PC	APC0446	Orezzaoli - Seravaglione (ex Orezzaoli 5)	OTTONE	3	trattamento reti non depurate
PC	APC0447	Orezzaoli (ex Orezzaoli 6)	OTTONE	3	trattamento reti non depurate
PC	APC0448	Ottone Soprano - Pallareto	OTTONE		
PC	APC0450	Rocca Corvi	OTTONE		
PC	APC0451	Santa Maria di Ottone	OTTONE	3	trattamento reti non depurate
PC	APC0452	Strassera	OTTONE	3	trattamento reti non depurate
PC	APC0453	Tartago	OTTONE		
PC	APC0454	Toveraia	OTTONE	3	trattamento reti non depurate
PC	APC0455	Traschio	OTTONE		
PC	APC1244	Truzzi	OTTONE		
PC	APC1254	Valsigiara di Sopra	OTTONE		
PC	APC0456	Valsigiara di Sotto	OTTONE	3	trattamento reti non depurate
PC	APC0485	Arcello	PIANELLO VAL TIDONE	3	trattamento reti non depurate
PC	APC1031	Bilegno di Pianello Val Tidone	PIANELLO VAL TIDONE		
PC	APC0487	Casanova di Pianello Val Tidone	PIANELLO VAL TIDONE		

PROV	COD AGG	NOME AGG	NOME COM	PRIOR ITA'	ADEG PREV
PC	APC0993	Case Gramonti	PIANELLO VAL TIDONE		
PC	APC1256	Casturzano di Pianello Val Tidone	PIANELLO VAL TIDONE		
PC	APC0488	Chiarone	PIANELLO VAL TIDONE	3	trattamento reti non depurate
PC	APC1225	San Remigio	PIANELLO VAL TIDONE		
PC	APC1334	Casa Lunga	PIOZZANO	3	trattamento reti non depurate
PC	APC1332	Casa Zucconi 1	PIOZZANO	3	trattamento reti non depurate
PC	APC1333	Casa Zucconi 2	PIOZZANO	3	trattamento reti non depurate
PC	APC1308	Case Colombani	PIOZZANO		
PC	APC1329	Pentima	PIOZZANO	3	trattamento reti non depurate
PC	APC0491	San Gabriele Sotto	PIOZZANO		
PC	APC0989	Santa Maria di Piozzano	PIOZZANO	3	trattamento reti non depurate
PC	APC0633	Torricello di San Nazzaro	PIOZZANO		
PC	APC0632	Vidiano Soprano	PIOZZANO		
PC	APC0494	Albrona	PONTE DELL'OLIO		
PC	APC0496	Caminata di Ponte dell'Olio	PONTE DELL'OLIO		
PC	APC1072	Castione	PONTE DELL'OLIO		
PC	APC0948	I Miserotti	PONTE DELL'OLIO	3	trattamento reti non depurate
PC	APC0499	La Fratta	PONTE DELL'OLIO		
PC	APC0500	Molino Croce	PONTE DELL'OLIO		
PC	APC0502	Querceto	PONTE DELL'OLIO		
PC	APC0503	Sala di Biana	PONTE DELL'OLIO		
PC	APC0504	Sarmata	PONTE DELL'OLIO		
PC	APC0507	Muradello	PONTENURE		
PC	APC0508	Paderna	PONTENURE		
PC	APC0522	Mandrola	RIVERGARO		
PC	APC0519	Ottavello	RIVERGARO	3	trattamento reti non depurate
PC	APC0951	Nosone	SARMATO		
PC	APC0537	Coni	TRAVO		
PC	APC1255	Quaraglio Inferiore	TRAVO	3	trattamento reti non depurate
PC	APC1342	Quaraglio Superiore	TRAVO	3	trattamento reti non depurate
PC	APC0538	Vacchignano	TRAVO	3	trattamento reti non depurate
PC	APC0542	Baroni	VERNASCA	3	trattamento reti non depurate
PC	APC1327	Becchi	VERNASCA	3	trattamento reti non depurate
PC	APC0543	Bignoni	VERNASCA	3	trattamento reti non depurate
PC	APC0546	Bravi di Vezzolacca	VERNASCA	3	trattamento reti non depurate
PC	APC1282	Casa Mangiavacca	VERNASCA	3	trattamento reti non depurate
PC	APC1281	Case Luneto	VERNASCA	3	trattamento reti non depurate

PROV	COD AGG	NOME AGG	NOME COM	PRIOR ITA'	ADEG PREV
PC	APC0909	Case Orsi	VERNASCA		
PC	APC0548	Dadomo (Sette Sorelle)	VERNASCA	3	trattamento reti non depurate
PC	APC1326	Franchini	VERNASCA	3	trattamento reti non depurate
PC	APC1325	Gallosi	VERNASCA	3	trattamento reti non depurate
PC	APC0550	La Rocca	VERNASCA		
PC	APC0551	Legatti	VERNASCA	3	trattamento reti non depurate
PC	APC0555	Muletto Palazzina	VERNASCA		
PC	APC1123	Paolini - Possessione - Simonini	VERNASCA		
PC	APC0556	Poggio Cucchi di Vezzolacca	VERNASCA		
PC	APC0868	Potaroli	VERNASCA	3	trattamento reti non depurate
PC	APC0557	Rosi	VERNASCA	3	trattamento reti non depurate
PC	APC1216	San Marco	VERNASCA		
PC	APC0558	Silvani rete 1 (ex Borla 1)	VERNASCA		
PC	APC0544	Silvani rete 2 (ex Borla 2)	VERNASCA		
PC	APC0545	Silvani rete 3 (ex Borla 3)	VERNASCA		
PC	APC0559	Terenza - Ferrai	VERNASCA	3	trattamento reti non depurate
PC	APC0560	Trabucchi	VERNASCA		
PC	APC0567	Vigoleno Est rete 2	VERNASCA		
PC	APC0566	Vigoleno Ovest rete 1	VERNASCA		
PC	APC1321	Villa Sala	VERNASCA	3	trattamento reti non depurate
PC	APC0872	Vincini	VERNASCA		
PC	APC0569	Bicchignano	VIGOLZONE		
PC	APC0572	Chiulano	VIGOLZONE		
PC	APC0573	Mansano Sopra e di Sotto	VIGOLZONE		
PC	APC1324	Cantarana di Soarza	VILLANOVA SULL'ARDA		
PC	APC0583	Cerreto di Zerba	ZERBA		
PC	APC0584	Codeviglio	ZERBA		
PC	APC0586	Samboneto	ZERBA	3	trattamento reti non depurate
PC	APC0587	Vesimo	ZERBA		
PC	APC0589	Albareto rete 1	ZIANO PIACENTINO	3	trattamento reti non depurate
PC	APC0590	Albareto rete 2 - Cà del Morino	ZIANO PIACENTINO	3	trattamento reti non depurate
PC	APC0592	Badenigo	ZIANO PIACENTINO	3	trattamento reti non depurate
PC	APC0594	Calcinara di Ziano Piacentino	ZIANO PIACENTINO	3	trattamento reti non depurate
PC	APC0596	Casa Ghezzi	ZIANO PIACENTINO	3	trattamento reti non depurate
PC	APC0598	Casa Pallaroni	ZIANO PIACENTINO	3	trattamento reti non depurate
PC	APC0600	Case Piccioni	ZIANO PIACENTINO	3	trattamento reti non depurate

PROV	COD AGG	NOME AGG	NOME COM	PRIOR ITA'	ADEG PREV
PC	APC0601	Croce	ZIANO PIACENTINO	3	trattamento reti non depurate
PC	APC0603	Fornello rete 2	ZIANO PIACENTINO	3	trattamento reti non depurate
PC	APC0604	Montalbo - Case Coloni	ZIANO PIACENTINO	3	trattamento reti non depurate
PC	APC0605	Montalbo - Case Nuove	ZIANO PIACENTINO	3	trattamento reti non depurate
PC	APC0606	Montalbo rete 3	ZIANO PIACENTINO		
PC	APC0607	Montalbo rete 4	ZIANO PIACENTINO		
PC	APC0608	Montecucco	ZIANO PIACENTINO	3	trattamento reti non depurate
PC	APC0609	San Pellegrino	ZIANO PIACENTINO	3	trattamento reti non depurate
PC	APC0630	San Pellegrino - Zona Artigianale	ZIANO PIACENTINO		
PC	APC0612	Seminò rete 3	ZIANO PIACENTINO	3	trattamento reti non depurate
PC	APC0613	Vicobarone rete 1 - Via Campo Brek	ZIANO PIACENTINO	3	trattamento reti non depurate
PC	APC0614	Vicobarone rete 2	ZIANO PIACENTINO	3	trattamento reti non depurate
PC	APC0617	Vicobarone rete 5	ZIANO PIACENTINO	3	trattamento reti non depurate
PC	APC1124	Vicobarone rete 6	ZIANO PIACENTINO	3	trattamento reti non depurate
PC	APC0618	Vicomarino rete 1	ZIANO PIACENTINO	3	trattamento reti non depurate
PC	APC0620	Vicomarino rete 3	ZIANO PIACENTINO	3	trattamento reti non depurate
PC	APC0622	Vicomarino rete 5	ZIANO PIACENTINO		
PC	APC0623	Vicomarino rete 6	ZIANO PIACENTINO	3	trattamento reti non depurate
PR	APR1281	La Costa di Gotra - Case Pattonieri	ALBARETO		
PR	APR0058	Carpana	BARDI		
PR	APR0084	Granere di Santa Giustina	BARDI		
PR	APR0065	Pione	BARDI	3	trattamento reti non depurate
PR	APR0663	Saliceto di Bardi	BARDI		
PR	APR0091	Alpe	BEDONIA	3	trattamento reti non depurate
PR	APR0094	Anzola A	BEDONIA	3	trattamento reti non depurate
PR	APR0101	Casamurata	BEDONIA		
PR	APR0103	Cornolo	BEDONIA	3	trattamento reti non depurate
PR	APR0107	Illica - Draghi	BEDONIA		
PR	APR0113	Liveglia	BEDONIA	3	trattamento reti non depurate
PR	APR0108	Masanti di Sopra	BEDONIA	3	trattamento reti non depurate
PR	APR0115	Monti	BEDONIA	3	trattamento reti non depurate
PR	APR0099	Romezzano	BEDONIA	3	trattamento reti non depurate
PR	APR0111	Tomba	BEDONIA	3	trattamento reti non depurate
PR	APR1436	Area Cattaia	BERCETO		
PR	APR0509	Banzola	BERCETO		

PROV	COD AGG	NOME AGG	NOME COM	PRIOR ITA'	ADEG PREV
PR	APR0134	Boschi di Berceto	BERCETO		
PR	APR1439	Calamello	BERCETO		
PR	APR0634	Casa Dolfi	BERCETO		
PR	APR0958	Case Fassoli di Pietramogolana	BERCETO		
PR	APR1440	Case Lesti di Bergotto	BERCETO		
PR	APR0619	Case Pesci	BERCETO		
PR	APR0127	Corchia	BERCETO		
PR	APR0971	Costa di Casaselvatica	BERCETO		
PR	APR0987	Fugazzolo sotto	BERCETO		
PR	APR0993	La Cambrina	BERCETO		
PR	APR0133	Lozzola	BERCETO		
PR	APR0135	Pagazzano	BERCETO		
PR	APR1442	Pellerzo di Bergotto	BERCETO		
PR	APR0137	Pietramogolana	BERCETO		
PR	APR0131	Preda	BERCETO		
PR	APR0123	Roccaprebalza	BERCETO		
PR	APR1035	Scorza di Pietramogolana	BERCETO		
PR	APR1046	Tra la Costa di Berceto	BERCETO		
PR	APR0136	Tra la Riva	BERCETO		
PR	APR0125	Tugo	BERCETO		
PR	APR0129	Valbona	BERCETO		
PR	APR0969	Caferri - Rondanini	BORE		
PR	APR0144	Orsi	BORE	3	verifica capacità depurativa
PR	APR0150	Ralli	BORE		
PR	APR0145	Zani	BORE		
PR	APR0146	Zermani	BORE	3	trattamento reti non depurate
PR	APR0948	Ca' Pifferi	BORGO VAL DI TARO		
PR	APR1010	Ostia Scuola	BORGO VAL DI TARO		
PR	APR0176	Borsano	CALESTANO		
PR	APR0170	Castello di Ravarano	CALESTANO		
PR	APR0172	Chiastre	CALESTANO		
PR	APR0171	Montale di Calestano	CALESTANO		
PR	APR0169	Ramiano	CALESTANO		
PR	APR0162	Ravarano	CALESTANO		
PR	APR0174	Ronzano	CALESTANO		
PR	APR0164	Vallerano	CALESTANO		
PR	APR0209	Agna	CORNIGLIO	3	trattamento reti non depurate
PR	APR0225	Bellasola	CORNIGLIO	3	trattamento reti non depurate
PR	APR0207	Braia	CORNIGLIO	3	trattamento reti non depurate
PR	APR1303	Brea	CORNIGLIO	3	trattamento reti non depurate

PROV	COD AGG	NOME AGG	NOME COM	PRIOR ITA'	ADEG PREV
PR	APR0214	Ca' Pussini	CORNIGLIO	3	trattamento reti non depurate
PR	APR0213	Canetolo	CORNIGLIO	3	trattamento reti non depurate
PR	APR1097	Carzago	CORNIGLIO	3	trattamento reti non depurate
PR	APR0515	Case Pellinghelli	CORNIGLIO	3	trattamento reti non depurate
PR	APR0231	Castelbocco	CORNIGLIO	3	trattamento reti non depurate
PR	APR0205	Cirone	CORNIGLIO	3	trattamento reti non depurate
PR	APR1457	Costa di Bosco	CORNIGLIO	3	trattamento reti non depurate
PR	APR0518	Costa Venturina	CORNIGLIO	3	trattamento reti non depurate
PR	APR0219	Curatico San Rocco	CORNIGLIO	3	trattamento reti non depurate
PR	APR1146	Graiana Castello	CORNIGLIO	3	trattamento reti non depurate
PR	APR1147	Graiana Chiesa	CORNIGLIO	3	trattamento reti non depurate
PR	APR0487	Grammatica	CORNIGLIO	3	trattamento reti non depurate
PR	APR1156	La Moretta	CORNIGLIO	3	trattamento reti non depurate
PR	APR0217	Lago	CORNIGLIO	3	trattamento reti non depurate
PR	APR0215	Marra	CORNIGLIO	3	trattamento reti non depurate
PR	APR0312	Miano	CORNIGLIO	3	trattamento reti non depurate
PR	APR0228	Mossale Inferiore	CORNIGLIO	3	trattamento reti non depurate
PR	APR0226	Mossale Superiore	CORNIGLIO	3	trattamento reti non depurate
PR	APR1185	Polita	CORNIGLIO	3	trattamento reti non depurate
PR	APR0210	Prella	CORNIGLIO	3	trattamento reti non depurate
PR	APR0221	Rivalba	CORNIGLIO	3	trattamento reti non depurate
PR	APR1291	Rividulano	CORNIGLIO	3	trattamento reti non depurate
PR	APR0230	Roccaferrara di sotto - Case Mattei	CORNIGLIO	3	trattamento reti non depurate
PR	APR0204	Sauna	CORNIGLIO	3	trattamento reti non depurate
PR	APR0212	Sesta Inferiore	CORNIGLIO	3	trattamento reti non depurate
PR	APR0223	Sesta Superiore	CORNIGLIO	3	trattamento reti non depurate
PR	APR0203	Signatico	CORNIGLIO	3	trattamento reti non depurate
PR	APR0208	Sivizzo	CORNIGLIO	3	trattamento reti non depurate
PR	APR0211	Staiola	CORNIGLIO	3	trattamento reti non depurate
PR	APR0224	Vesta	CORNIGLIO	3	trattamento reti non depurate
PR	APR0220	Vestana Inferiore	CORNIGLIO	3	trattamento reti non depurate
PR	APR1459	Vestana Superiore	CORNIGLIO	3	trattamento reti non depurate

PROV	COD AGG	NOME AGG	NOME COM	PRIOR ITA'	ADEG PREV
PR	APR0218	Villula - Case Riva	CORNIGLIO	3	trattamento reti non depurate
PR	APR1496	Casatico Nord	FELINO	3	trattamento reti non depurate
PR	APR0540	Bastelli	FIDENZA		
PR	APR1357	Parola di Fidenza	FIDENZA		
PR	APR0237	Rimale	FIDENZA		
PR	APR0506	Case Borgheggiani	FORNOVO DI TARO		
PR	APR0248	Antesica	LANGHIRANO		
PR	APR1460	Antesica Superiore	LANGHIRANO	3	trattamento reti non depurate
PR	APR0932	Berzola	LANGHIRANO		
PR	APR1091	Caccianaso	LANGHIRANO	3	trattamento reti non depurate
PR	APR0244	Casatico	LANGHIRANO	3	trattamento reti non depurate
PR	APR1461	Casatico Sud	LANGHIRANO		
PR	APR0252	Cattabiano	LANGHIRANO		
PR	APR1458	Cozzano Est (Case Ferri)	LANGHIRANO		
PR	APR0247	Goiano di Langhirano	LANGHIRANO		
PR	APR1486	La Badia	LANGHIRANO	3	trattamento reti non depurate
PR	APR1499	Lavaccio	LANGHIRANO	3	trattamento reti non depurate
PR	APR1485	Monticello	LANGHIRANO	3	trattamento reti non depurate
PR	APR1462	Quinzano - Strada della Giarella	LANGHIRANO	3	trattamento reti non depurate
PR	APR1463	Quinzano di Sopra Inferiore	LANGHIRANO	3	trattamento reti non depurate
PR	APR1018	Quinzano di sotto	LANGHIRANO		
PR	APR1024	Roncigliano	LANGHIRANO		
PR	APR1434	Strognano Madonnina	LANGHIRANO	3	trattamento reti non depurate
PR	APR0253	Tordenaso	LANGHIRANO		
PR	APR0251	Vidiana	LANGHIRANO		
PR	APR1466	Case Moretti	LESIGNANO DE' BAGNI	3	trattamento reti non depurate
PR	APR0265	Cavirano	LESIGNANO DE' BAGNI		
PR	APR1464	Cevola	LESIGNANO DE' BAGNI	3	trattamento reti non depurate
PR	APR0597	Faviano di Sopra	LESIGNANO DE' BAGNI		
PR	APR0266	Faviano di Sotto	LESIGNANO DE' BAGNI		
PR	APR0260	Fossola Nord	LESIGNANO DE' BAGNI		
PR	APR0598	Il Fienile	LESIGNANO DE' BAGNI	3	trattamento reti non depurate
PR	APR0264	Rivalta	LESIGNANO DE' BAGNI	3	trattamento reti non depurate
PR	APR1487	Saide	LESIGNANO DE' BAGNI	3	trattamento reti non depurate
PR	APR1316	Saliceto di Lesignano de' Bagni	LESIGNANO DE' BAGNI	3	trattamento reti non depurate
PR	APR0261	San Michele Cavana	LESIGNANO DE' BAGNI		
PR	APR1488	Case Marcantonio	MEDESANO	3	trattamento reti non depurate

PROV	COD AGG	NOME AGG	NOME COM	PRIOR ITA'	ADEG PREV
PR	APR1489	Medesano rete 1	MEDESANO	3	trattamento reti non depurate
PR	APR0268	Roccalanzona	MEDESANO		
PR	APR0277	Aneta	MONCHIO DELLE CORTI		
PR	APR0545	Antria di Monchio delle Corti	MONCHIO DELLE CORTI	3	trattamento reti non depurate
PR	APR0275	Ceda	MONCHIO DELLE CORTI	3	trattamento reti non depurate
PR	APR0272	Cozzanello	MONCHIO DELLE CORTI		
PR	APR1491	Fornace Ricci	MONCHIO DELLE CORTI	3	trattamento reti non depurate
PR	APR0273	Lugagnano Inferiore	MONCHIO DELLE CORTI	3	trattamento reti non depurate
PR	APR0271	Lugagnano Superiore	MONCHIO DELLE CORTI	3	trattamento reti non depurate
PR	APR0486	Ponte Lugagnano	MONCHIO DELLE CORTI	3	trattamento reti non depurate
PR	APR0562	Prato di Monchio delle Corti	MONCHIO DELLE CORTI	3	trattamento reti non depurate
PR	APR0276	Riana	MONCHIO DELLE CORTI		
PR	APR0007	Rigoso A	MONCHIO DELLE CORTI		
PR	APR1433	Rigoso B	MONCHIO DELLE CORTI		
PR	APR0564	Trincera	MONCHIO DELLE CORTI	3	trattamento reti non depurate
PR	APR1490	Valditacca Cimitero	MONCHIO DELLE CORTI	3	trattamento reti non depurate
PR	APR0270	Vecciatica	MONCHIO DELLE CORTI		
PR	APR1492	San Geminiano (case sparse)	MONTECHIARUGOLO	3	trattamento reti non depurate
PR	APR0859	Tre Fiumi	MONTECHIARUGOLO	3	trattamento reti non depurate
PR	APR0928	Altavilla	NEVIANO DEGLI ARDUINI		
PR	APR0308	Antreola	NEVIANO DEGLI ARDUINI		
PR	APR1353	Braglia di Scurano	NEVIANO DEGLI ARDUINI		
PR	APR1495	Ca Garina	NEVIANO DEGLI ARDUINI	3	trattamento reti non depurate
PR	APR1483	Campora Castagneto	NEVIANO DEGLI ARDUINI	3	trattamento reti non depurate
PR	APR0309	Case Bodini	NEVIANO DEGLI ARDUINI		
PR	APR0954	Case Buonaparte	NEVIANO DEGLI ARDUINI		
PR	APR0297	Case Painsi	NEVIANO DEGLI ARDUINI		
PR	APR0294	Case Penuzzi	NEVIANO DEGLI ARDUINI		
PR	APR0966	Cavandola	NEVIANO DEGLI ARDUINI		
PR	APR0289	Corticone	NEVIANO DEGLI ARDUINI		
PR	APR1276	Coste di Urzano - Case Bedi	NEVIANO DEGLI ARDUINI		
PR	APR0303	La Bricola	NEVIANO DEGLI ARDUINI		
PR	APR1332	La Fornace	NEVIANO DEGLI ARDUINI		
PR	APR1326	Le Rette	NEVIANO DEGLI ARDUINI		
PR	APR0296	Lodrignano	NEVIANO DEGLI ARDUINI		
PR	APR1467	Lodrignano B	NEVIANO DEGLI ARDUINI	3	trattamento reti non depurate
PR	APR0298	Lupazzano	NEVIANO DEGLI ARDUINI	3	trattamento reti non depurate
PR	APR0299	Magrignano	NEVIANO DEGLI ARDUINI		

PROV	COD AGG	NOME AGG	NOME COM	PRIOR ITA'	ADEG PREV
PR	APR0300	Mizone	NEVIANO DEGLI ARDUINI		
PR	APR0865	Monchio	NEVIANO DEGLI ARDUINI		
PR	APR0305	Monte di Mediano	NEVIANO DEGLI ARDUINI		
PR	APR0314	Montetenero	NEVIANO DEGLI ARDUINI		
PR	APR1006	Montezebio	NEVIANO DEGLI ARDUINI		
PR	APR0301	Montroni	NEVIANO DEGLI ARDUINI		
PR	APR0302	Mussatico	NEVIANO DEGLI ARDUINI		
PR	APR0311	Neda	NEVIANO DEGLI ARDUINI		
PR	APR1012	Pezzalunga	NEVIANO DEGLI ARDUINI		
PR	APR0866	Piazza di Mediano	NEVIANO DEGLI ARDUINI		
PR	APR1432	Prada	NEVIANO DEGLI ARDUINI		
PR	APR1470	Ravetolo - Saliceto	NEVIANO DEGLI ARDUINI	3	trattamento reti non depurate
PR	APR0310	Romazza	NEVIANO DEGLI ARDUINI		
PR	APR0292	Sasso	NEVIANO DEGLI ARDUINI		
PR	APR0306	Scorcoro di Bazzano	NEVIANO DEGLI ARDUINI		
PR	APR1054	Verola	NEVIANO DEGLI ARDUINI		
PR	APR0290	Vezzano	NEVIANO DEGLI ARDUINI		
PR	APR0295	Vico di Mediano	NEVIANO DEGLI ARDUINI		
PR	APR0325	Caneto	PALANZANO		
PR	APR0332	Celso	PALANZANO		
PR	APR0990	Corniana di Palanzano	PALANZANO		
PR	APR0335	La Valle di Ruzzano	PALANZANO		
PR	APR0329	Lalatta	PALANZANO		
PR	APR0323	Nirone	PALANZANO		
PR	APR1425	Palanzano B	PALANZANO		
PR	APR1426	Ranzano A	PALANZANO		
PR	APR0331	Ruzzano	PALANZANO		
PR	APR0334	Sommo Groppo	PALANZANO		
PR	APR0333	Trevignano A	PALANZANO		
PR	APR1246	Trevignano B	PALANZANO	3	trattamento reti non depurate
PR	APR0321	Valcieca	PALANZANO		
PR	APR0328	Zibana	PALANZANO		
PR	APR0339	Berzieri	PELLEGRINO PARMENSE		
PR	APR0957	Case Cavallo	PELLEGRINO PARMENSE		
PR	APR0779	Castellaro di Pellegrino Parmense	PELLEGRINO PARMENSE	3	verifica capacità depurativa
PR	APR0344	Ceriatto Lobbia B	PELLEGRINO PARMENSE		
PR	APR0876	Mariano Case-dell'Asta	PELLEGRINO PARMENSE		
PR	APR0345	Santini	PELLEGRINO PARMENSE		
PR	APR1052	Varone	PELLEGRINO PARMENSE		
PR	APR0755	Bottione	SOLIGNANO		
PR	APR0759	Masereto	SOLIGNANO	3	trattamento reti non depurate
PR	APR1060	Zibel	SOLIGNANO		

PROV	COD AGG	NOME AGG	NOME COM	PRIOR ITA'	ADEG PREV
PR	APR0370	Enzano	SORBOLO MEZZANI	3	trattamento reti non depurate
PR	APR0377	Bardone	TERENZO		
PR	APR0947	Ca' Sana	TERENZO		
PR	APR1068	Casarola di Terenzo	TERENZO		
PR	APR0384	Case Castellani	TERENZO		
PR	APR1424	Cassio C - Chiesa	TERENZO		
PR	APR0378	Corniana di Terenzo	TERENZO		
PR	APR0382	Fagiano - Castello	TERENZO		
PR	APR0376	Palmia A	TERENZO		
PR	APR0379	Puilio-Lughero	TERENZO		
PR	APR0383	Selva Grossa	TERENZO		
PR	APR1437	Villaggio Prinzerà	TERENZO		
PR	APR0386	Viola	TERENZO		
PR	APR0770	Antognola	TIZZANO VAL PARMA		
PR	APR0399	Anzolla	TIZZANO VAL PARMA		
PR	APR1096	Carobbio est	TIZZANO VAL PARMA	3	trattamento reti non depurate
PR	APR0951	Carobbio ovest	TIZZANO VAL PARMA		
PR	APR0402	Casa Galvana	TIZZANO VAL PARMA		
PR	APR0397	Casola - Sternoldo	TIZZANO VAL PARMA	3	trattamento reti non depurate
PR	APR1135	Fontanafredda	TIZZANO VAL PARMA	3	trattamento reti non depurate
PR	APR0401	Groppizioso	TIZZANO VAL PARMA	3	trattamento reti non depurate
PR	APR1067	Groppo di Tizzano Val Parma	TIZZANO VAL PARMA		
PR	APR1152	Isola	TIZZANO VAL PARMA	3	trattamento reti non depurate
PR	APR1494	Lagrimone Case Brolli	TIZZANO VAL PARMA	3	trattamento reti non depurate
PR	APR0726	Madurera	TIZZANO VAL PARMA	3	trattamento reti non depurate
PR	APR1497	Madurera rete 1	TIZZANO VAL PARMA	3	trattamento reti non depurate
PR	APR0400	Musiara Inferiore	TIZZANO VAL PARMA	3	trattamento reti non depurate
PR	APR1493	Pratolungo (case sparse)	TIZZANO VAL PARMA	3	trattamento reti non depurate
PR	APR0406	Treviglio	TIZZANO VAL PARMA		
PR	APR0943	Breva Tosini Goreto di Tarsogno	TORNOLO		
PR	APR1031	San Rocco di Tarsogno	TORNOLO		
PR	APR1034	Santarelli	TORNOLO	3	verifica capacità depurativa
PR	APR1474	Tornolo Municipio	TORNOLO	3	trattamento reti non depurate
PR	APR1428	Bannone - Casinetto	TRAVERSETOLO		
PR	APR0429	Borgo Bottone - Vignale rete 3	TRAVERSETOLO		
PR	APR0955	Case Campagna - Vignale	TRAVERSETOLO		
PR	APR1429	Cazzola di Traversetolo Est	TRAVERSETOLO		
PR	APR1002	Melegazzi	TRAVERSETOLO		

PROV	COD AGG	NOME AGG	NOME COM	PRIOR ITA'	ADEG PREV
PR	APR0425	Sivizzano di Traversetolo	TRAVERSETOLO		
PR	APR0936	Bondi	VALMOZZOLA		
PR	APR0443	Castoglio	VALMOZZOLA	3	verifica capacità depurativa
PR	APR0970	Corrieri	VALMOZZOLA		
PR	APR0972	Costa S.Siro	VALMOZZOLA		
PR	APR0447	Groppo San Siro	VALMOZZOLA	3	verifica capacità depurativa
PR	APR0441	Lenova	VALMOZZOLA		capacità depurativa adeguata
PR	APR1009	Oppiedolo	VALMOZZOLA		
PR	APR0442	Roncotasco	VALMOZZOLA	3	verifica capacità depurativa
PR	APR0445	Rovere	VALMOZZOLA		
PR	APR0435	Rovina di Valmozzola	VALMOZZOLA		
PR	APR1030	San Martino - Borella	VALMOZZOLA		
PR	APR0438	Tessi	VALMOZZOLA	3	verifica capacità depurativa
PR	APR1049	Valle - Baghetti	VALMOZZOLA		
PR	APR1050	Valle di Mariano	VALMOZZOLA		
PR	APR1053	Vei di Branzone	VALMOZZOLA		
PR	APR0973	Costa Vianino	VARANO DE' MELEGARI		
PR	APR0455	Le Aie	VARANO DE' MELEGARI		
PR	APR1004	Molino Fogliano	VARANO DE' MELEGARI		
PR	APR0453	Pianelli	VARANO DE' MELEGARI		
PR	APR0462	Contile	VARSI		
PR	APR0472	Corticella	VARSI		
PR	APR0984	Fiassoni	VARSI		
PR	APR0460	Lagadello	VARSI		
PR	APR0994	Lamberti	VARSI		
PR	APR0466	Libbia Sopra	VARSI	3	trattamento reti non depurate
PR	APR0471	Libbia Sotto	VARSI		
PR	APR0467	Rocca Vecchia	VARSI		
PR	APR0464	Tognoni	VARSI		
RE	ARE0804	Baiso - Cà Tresinaro	BAISO		
RE	ARE0936	Baiso Castello	BAISO		
RE	ARE0864	Borgo Visignolo 1	BAISO	3	trattamento reti non depurate
RE	ARE0851	Borgo Visignolo 2	BAISO	3	trattamento reti non depurate
RE	ARE0772	Ca' Talami	BAISO		
RE	ARE0460	Carano	BAISO		
RE	ARE0610	Cassinago	BAISO		
RE	ARE0264	Gavia	BAISO		
RE	ARE0352	Piola	BAISO		
RE	ARE0420	San Romano Chiesa	BAISO		
RE	ARE0805	Brescello - Borgosopra - Via Breda	BRESCELLO		

PROV	COD AGG	NOME AGG	NOME COM	PRIOR ITA'	ADEG PREV
RE	ARE0473	Cantone Svizzero	BRESCELLO		
RE	ARE0824	Ghiarole - Via Pazzaglia	BRESCELLO		
RE	ARE0850	Strada Viarolo 1	BRESCELLO	3	trattamento reti non depurate
RE	ARE0767	Tre Ponti	BRESCELLO	3	trattamento reti non depurate
RE	ARE0817	Borzano	CANOSSA		
RE	ARE0465	Braglie di Canossa	CANOSSA	3	trattamento reti non depurate
RE	ARE0721	Cadrazzole	CANOSSA	3	trattamento reti non depurate
RE	ARE0613	Canossa	CANOSSA		
RE	ARE0338	Casalino	CANOSSA	3	trattamento reti non depurate
RE	ARE0638	Cavandola	CANOSSA	3	trattamento reti non depurate
RE	ARE0427	Ceredolo dei Coppi	CANOSSA		
RE	ARE0240	Ceredolo dei Coppi - Chiesa	CANOSSA	3	trattamento reti non depurate
RE	ARE0909	Ceredolo dei Coppi I	CANOSSA	3	trattamento reti non depurate
RE	ARE0908	Ceredolo dei Coppi I - Campo sportivo	CANOSSA	3	trattamento reti non depurate
RE	ARE0637	Iagarone	CANOSSA	3	trattamento reti non depurate
RE	ARE0719	Ienza	CANOSSA		
RE	ARE0944	Il Casale	CANOSSA	3	trattamento reti non depurate
RE	ARE0645	Massalica - Ca' de' Curti	CANOSSA	3	trattamento reti non depurate
RE	ARE0573	Roncovetro	CANOSSA	3	trattamento reti non depurate
RE	ARE0204	Rossena	CANOSSA		
RE	ARE0517	Selva	CANOSSA		
RE	ARE0559	Solara	CANOSSA	3	trattamento reti non depurate
RE	ARE0713	Ansagna	CARPINETI		
RE	ARE0564	Bera	CARPINETI		
RE	ARE0807	Borago	CARPINETI		
RE	ARE0365	Branciglia	CARPINETI		
RE	ARE0605	Ca' Morelli	CARPINETI		
RE	ARE0816	Cà Pietro di Carpineti	CARPINETI		
RE	ARE0267	Campovecchio	CARPINETI		
RE	ARE0469	Ceriola	CARPINETI		
RE	ARE0567	Costa di Iatica	CARPINETI		
RE	ARE0911	I Boschi di Coliolla	CARPINETI	3	trattamento reti non depurate
RE	ARE0336	Iatica	CARPINETI		
RE	ARE0411	Le Casette	CARPINETI		
RE	ARE0904	Mulino di Villaprara	CARPINETI		
RE	ARE0646	Onfiano	CARPINETI	3	trattamento reti non depurate
RE	ARE0443	Pontone	CARPINETI	3	trattamento reti non depurate
RE	ARE0263	Riana	CARPINETI		

PROV	COD AGG	NOME AGG	NOME COM	PRIOR ITA'	ADEG PREV
RE	ARE0569	Saccaggio	CARPINETI	3	trattamento reti non depurate
RE	ARE0245	Savognatica	CARPINETI		
RE	ARE0432	Spignana	CARPINETI		
RE	ARE0808	Tapognana	CARPINETI		
RE	ARE0497	Tincana	CARPINETI		
RE	ARE0198	Velluciana	CARPINETI		
RE	ARE0912	Via Castello delle Carpinete	CARPINETI	3	trattamento reti non depurate
RE	ARE0809	Vignola di Carpineti	CARPINETI		
RE	ARE0290	Villa di Carpineti	CARPINETI		
RE	ARE0833	Ca de Guidetti via statutaria 61	CASALGRANDE	3	trattamento reti non depurate
RE	ARE0171	Barazzone	CASINA		
RE	ARE0306	Beleo	CASINA		
RE	ARE0277	Boschi di Casina	CASINA	3	trattamento reti non depurate
RE	ARE0358	Braglio	CASINA		
RE	ARE0516	Casaleo	CASINA		
RE	ARE0444	Casetico	CASINA		
RE	ARE0913	Costaferrara rete 2	CASINA	3	trattamento reti non depurate
RE	ARE0164	Costaferrata	CASINA		
RE	ARE0215	Crocicchio	CASINA		
RE	ARE0367	Giandeto Straduzzi	CASINA		
RE	ARE0184	Montale	CASINA		
RE	ARE0946	Montale di Sotto	CASINA	3	trattamento reti non depurate
RE	ARE0810	Pollecchia	CASINA		
RE	ARE0799	Rovetto	CASINA		
RE	ARE0366	Strada - Fabbrica	CASINA	3	verifica capacità depurativa
RE	ARE0848	Stropeda-via località stropeda 4/1	CASINA	3	trattamento reti non depurate
RE	ARE0386	Trinita'	CASINA		
RE	ARE0248	Villa Bonini	CASINA		
RE	ARE0376	Ca' de Grimaldi	CASTELLARANO		
RE	ARE0884	Via Boccaccio	CASTELNOVO DI SOTTO	3	trattamento reti non depurate
RE	ARE0885	Via Fontanese 2	CASTELNOVO DI SOTTO	3	trattamento reti non depurate
RE	ARE0847	Bellaria via Matilde di Canossa	CASTELNOVO NE' MONTI	3	trattamento reti non depurate
RE	ARE0379	Bellessere	CASTELNOVO NE' MONTI	3	trattamento reti non depurate
RE	ARE0846	Bocedre	CASTELNOVO NE' MONTI	3	trattamento reti non depurate
RE	ARE0293	Bondolo	CASTELNOVO NE' MONTI		
RE	ARE0300	Bora del Musso	CASTELNOVO NE' MONTI	3	trattamento reti non depurate
RE	ARE0845	Ca del Buco	CASTELNOVO NE' MONTI	3	trattamento reti non depurate
RE	ARE0640	Ca' del Grosso	CASTELNOVO NE' MONTI	3	trattamento reti non depurate

PROV	COD AGG	NOME AGG	NOME COM	PRIOR ITA'	ADEG PREV
RE	ARE0844	Ca di Guerra 1	CASTELNOVO NE' MONTI	3	trattamento reti non depurate
RE	ARE0677	Cà di Guerra 2 Via Sozzi 32	CASTELNOVO NE' MONTI	3	trattamento reti non depurate
RE	ARE0691	Ca' di Regnola	CASTELNOVO NE' MONTI	3	trattamento reti non depurate
RE	ARE0328	Ca' di Scatola	CASTELNOVO NE' MONTI	3	trattamento reti non depurate
RE	ARE0323	Capanna	CASTELNOVO NE' MONTI	3	trattamento reti non depurate
RE	ARE0593	Case di Sopra	CASTELNOVO NE' MONTI	3	trattamento reti non depurate
RE	ARE0581	Castagnedolo	CASTELNOVO NE' MONTI	3	trattamento reti non depurate
RE	ARE0679	Castelnovo ne' Monti - Via Sozzi 60	CASTELNOVO NE' MONTI	3	trattamento reti non depurate
RE	ARE0678	Castelnovo ne' Monti - ZA La Mapriana	CASTELNOVO NE' MONTI	3	trattamento reti non depurate
RE	ARE0218	Cerreto	CASTELNOVO NE' MONTI	3	trattamento reti non depurate
RE	ARE0855	Croce - Via Alpini 11	CASTELNOVO NE' MONTI	3	trattamento reti non depurate
RE	ARE0843	Fariolo 1 via Fariolo 70	CASTELNOVO NE' MONTI	3	trattamento reti non depurate
RE	ARE0144	Felinamata	CASTELNOVO NE' MONTI	3	trattamento reti non depurate
RE	ARE0743	Ginepreto	CASTELNOVO NE' MONTI	3	trattamento reti non depurate
RE	ARE0219	Gombio	CASTELNOVO NE' MONTI	3	trattamento reti non depurate
RE	ARE0917	La Possione	CASTELNOVO NE' MONTI	3	trattamento reti non depurate
RE	ARE0842	Le Grotte-Boaro (Via Martiri di Legoreccio)	CASTELNOVO NE' MONTI	3	trattamento reti non depurate
RE	ARE0115	Maro	CASTELNOVO NE' MONTI	3	trattamento reti non depurate
RE	ARE0281	Monchio	CASTELNOVO NE' MONTI	3	trattamento reti non depurate
RE	ARE0579	Monte Castagneto	CASTELNOVO NE' MONTI	3	trattamento reti non depurate
RE	ARE0309	Monteduro	CASTELNOVO NE' MONTI	3	trattamento reti non depurate
RE	ARE0280	Mozzola	CASTELNOVO NE' MONTI	3	trattamento reti non depurate
RE	ARE0279	Noce	CASTELNOVO NE' MONTI	3	trattamento reti non depurate
RE	ARE0878	Otto Salici	CASTELNOVO NE' MONTI	3	trattamento reti non depurate
RE	ARE0876	Palareto via Tegge 41	CASTELNOVO NE' MONTI	3	trattamento reti non depurate
RE	ARE0661	Parisola	CASTELNOVO NE' MONTI	3	trattamento reti non depurate
RE	ARE0490	Pietrebianche	CASTELNOVO NE' MONTI	3	trattamento reti non depurate
RE	ARE0359	Pregheffio	CASTELNOVO NE' MONTI	3	trattamento reti non depurate
RE	ARE0327	Regnola	CASTELNOVO NE' MONTI	3	trattamento reti non depurate
RE	ARE0494	Rio	CASTELNOVO NE' MONTI	3	trattamento reti non depurate
RE	ARE0854	Rivolvecchio	CASTELNOVO NE' MONTI	3	trattamento reti non depurate
RE	ARE0630	Ronchi di Castelnovo Ne' Monti	CASTELNOVO NE' MONTI	3	trattamento reti non depurate

PROV	COD AGG	NOME AGG	NOME COM	PRIOR ITA'	ADEG PREV
RE	ARE0747	Roncopò	CASTELNOVO NE' MONTI	3	trattamento reti non depurate
RE	ARE0163	Roncroffio	CASTELNOVO NE' MONTI	3	trattamento reti non depurate
RE	ARE0758	Sassocanino	CASTELNOVO NE' MONTI	3	trattamento reti non depurate
RE	ARE0472	Soraggio	CASTELNOVO NE' MONTI	3	trattamento reti non depurate
RE	ARE0886	Tavernelle	CASTELNOVO NE' MONTI	3	trattamento reti non depurate
RE	ARE0197	Terminaccio	CASTELNOVO NE' MONTI	3	trattamento reti non depurate
RE	ARE0862	Vezzolo di Casino	CASTELNOVO NE' MONTI	3	trattamento reti non depurate
RE	ARE0916	Via don Bosco Galleria	CASTELNOVO NE' MONTI	3	trattamento reti non depurate
RE	ARE0918	Via Micheli 54	CASTELNOVO NE' MONTI	3	trattamento reti non depurate
RE	ARE0914	Via Parisola 11	CASTELNOVO NE' MONTI	3	trattamento reti non depurate
RE	ARE0919	Via Rivolvecchio 32	CASTELNOVO NE' MONTI	3	trattamento reti non depurate
RE	ARE0510	Villaberza	CASTELNOVO NE' MONTI	3	trattamento reti non depurate
RE	ARE0388	Virola	CASTELNOVO NE' MONTI	3	trattamento reti non depurate
RE	ARE0556	Vologno di Sotto	CASTELNOVO NE' MONTI	3	trattamento reti non depurate
RE	ARE0576	Zugognago	CASTELNOVO NE' MONTI	3	trattamento reti non depurate
RE	ARE0377	Canossa di Gualtieri	GUALTIERI		
RE	ARE0192	Corghe	LUZZARA	3	trattamento reti non depurate
RE	ARE0881	Strada Madonnina 18	NOVELLARA	3	trattamento reti non depurate
RE	ARE0407	Bedogno di Quattro Castella	QUATTRO CASTELLA	3	trattamento reti non depurate
RE	ARE0768	Ca' dei Rebini	RUBIERA	3	trattamento reti non depurate
RE	ARE0351	Grassano Scuola	SAN POLO D'ENZA		
RE	ARE0549	Pietre	SAN POLO D'ENZA	3	trattamento reti non depurate
RE	ARE0879	Bosco del Fracasso - Via Nuvoletti	SCANDIANO	3	trattamento reti non depurate
RE	ARE0865	Canonica Via ca de caiti 31	SCANDIANO	3	trattamento reti non depurate
RE	ARE0666	Bargio	TOANO	3	trattamento reti non depurate
RE	ARE0653	Bonzeti	TOANO	3	trattamento reti non depurate
RE	ARE0394	Ca Baccano	TOANO	3	trattamento reti non depurate
RE	ARE0324	Ca Bagnoli	TOANO	3	trattamento reti non depurate
RE	ARE0452	Ca' Cavalletti	TOANO	3	trattamento reti non depurate
RE	ARE0464	Ca' del Re	TOANO	3	trattamento reti non depurate
RE	ARE0297	Ca' Marangone	TOANO	3	trattamento reti non depurate
RE	ARE0216	Ca' Marastoni	TOANO	3	trattamento reti non depurate
RE	ARE0814	Cà Sabatini di Corneto	TOANO		
RE	ARE0565	Case Casalotti	TOANO		

PROV	COD AGG	NOME AGG	NOME COM	PRIOR ITA'	ADEG PREV
RE	ARE0830	Casella - Cà Magnani di Toano	TOANO	3	trattamento reti non depurate
RE	ARE0298	Castelvecchio di Toano	TOANO	3	trattamento reti non depurate
RE	ARE0828	Cisana di Toano	TOANO	3	trattamento reti non depurate
RE	ARE0612	Corneto	TOANO		
RE	ARE0827	Fazzagno - Torricella di Toano	TOANO	3	trattamento reti non depurate
RE	ARE0320	Frале	TOANO	3	trattamento reti non depurate
RE	ARE0413	La Guarrana	TOANO	3	trattamento reti non depurate
RE	ARE0532	Lignano	TOANO	3	trattamento reti non depurate
RE	ARE0553	Lupazzo	TOANO	3	trattamento reti non depurate
RE	ARE0815	Pianella di Corneto	TOANO		
RE	ARE0404	Polcione	TOANO	3	trattamento reti non depurate
RE	ARE0501	Ponte Dolo	TOANO	3	trattamento reti non depurate
RE	ARE0546	Riva di Cavola	TOANO	3	trattamento reti non depurate
RE	ARE0597	Roncaciso	TOANO	3	trattamento reti non depurate
RE	ARE0502	Roncolo di Toano	TOANO	3	trattamento reti non depurate
RE	ARE0599	Salvarana	TOANO		
RE	ARE0826	Sterpi di Cerrè Marabino	TOANO	3	trattamento reti non depurate
RE	ARE0362	Stiano	TOANO	3	trattamento reti non depurate
RE	ARE0276	Svolta	TOANO	3	trattamento reti non depurate
RE	ARE0449	Vecchiera - Le Buche	TOANO	3	trattamento reti non depurate
RE	ARE0825	Vignola di Toano	TOANO	3	trattamento reti non depurate
RE	ARE0270	Ca' Ferrari	VENTASSO		
RE	ARE0849	Ca' Manari	VENTASSO	3	trattamento reti non depurate
RE	ARE0591	Cà Vito - Via Braglie	VENTASSO	3	trattamento reti non depurate
RE	ARE0484	Campo	VENTASSO		
RE	ARE0548	Camporella	VENTASSO	3	trattamento reti non depurate
RE	ARE0283	Caprile	VENTASSO	3	trattamento reti non depurate
RE	ARE0900	Casa Bracchi rete 3	VENTASSO	3	trattamento reti non depurate
RE	ARE0932	Casale di Talada	VENTASSO	3	trattamento reti non depurate
RE	ARE0370	Casalobbio	VENTASSO	3	trattamento reti non depurate
RE	ARE0627	Casa Bracchi - Via Loggia	VENTASSO		
RE	ARE0903	Casenove	VENTASSO	3	trattamento reti non depurate
RE	ARE0676	Cerreto Alpi - Oratorio	VENTASSO		
RE	ARE0675	Cerreto Alpi rete 1	VENTASSO		

PROV	COD AGG	NOME AGG	NOME COM	PRIOR ITA'	ADEG PREV
RE	ARE0796	Collagna rete 1	VENTASSO		
RE	ARE0478	Enzano	VENTASSO	3	trattamento reti non depurate
RE	ARE0296	Fornolo	VENTASSO	3	trattamento reti non depurate
RE	ARE0544	Frassinedolo	VENTASSO	3	trattamento reti non depurate
RE	ARE0305	Giarola	VENTASSO		
RE	ARE0893	Il Tufo	VENTASSO	3	trattamento reti non depurate
RE	ARE0902	Loggia	VENTASSO	3	trattamento reti non depurate
RE	ARE0322	Lugolo	VENTASSO		
RE	ARE0155	Miscoso	VENTASSO	3	trattamento reti non depurate
RE	ARE0329	Montedello	VENTASSO	3	trattamento reti non depurate
RE	ARE0423	Ospitaletto	VENTASSO		
RE	ARE0096	Piolo	VENTASSO		
RE	ARE0894	Piolo rete 2	VENTASSO	3	trattamento reti non depurate
RE	ARE0895	Piolo rete 3	VENTASSO	3	trattamento reti non depurate
RE	ARE0897	Piolo rete 5	VENTASSO	3	trattamento reti non depurate
RE	ARE0488	Ponte Barone	VENTASSO		
RE	ARE0760	Storlo	VENTASSO		
RE	ARE0933	Succiso Medio	VENTASSO	3	trattamento reti non depurate
RE	ARE0934	Succiso Superiore	VENTASSO	3	trattamento reti non depurate
RE	ARE0832	Talada B rete 17	VENTASSO	3	trattamento reti non depurate
RE	ARE0658	Tegge	VENTASSO	3	trattamento reti non depurate
RE	ARE0346	Temporia	VENTASSO		
RE	ARE0812	Vacchereccia	VENTASSO		
RE	ARE0200	Vaglie	VENTASSO		
RE	ARE0935	Vaglie di Sotto	VENTASSO	3	trattamento reti non depurate
RE	ARE0618	Atticola	ETTO	3	trattamento reti non depurate
RE	ARE0563	Brolo	ETTO		
RE	ARE0255	Buvolo	ETTO		
RE	ARE0872	Ca' del Lago - via Groppo 63	ETTO	3	trattamento reti non depurate
RE	ARE0877	Caiolla	ETTO	3	trattamento reti non depurate
RE	ARE0874	Capanna di Cola	ETTO	3	trattamento reti non depurate
RE	ARE0873	Casa Giamarra	ETTO	3	trattamento reti non depurate
RE	ARE0623	Casalecchio	ETTO	3	trattamento reti non depurate
RE	ARE0251	Casone	ETTO		
RE	ARE0625	Castellaro	ETTO	3	trattamento reti non depurate
RE	ARE0445	Castellina	ETTO	3	trattamento reti non depurate

PROV	COD AGG	NOME AGG	NOME COM	PRIOR ITA'	ADEG PREV
RE	ARE0603	Cavellara	VETTO	3	trattamento reti non depurate
RE	ARE0570	Cesola	VETTO	3	trattamento reti non depurate
RE	ARE0539	Costaborga	VETTO	3	trattamento reti non depurate
RE	ARE0446	Gottano Sopra	VETTO	3	trattamento reti non depurate
RE	ARE0243	Gottano Sotto	VETTO		
RE	ARE0920	Gottano Sotto rete 2	VETTO	3	trattamento reti non depurate
RE	ARE0220	Legoreccio	VETTO	3	trattamento reti non depurate
RE	ARE0560	Maiola	VETTO	3	trattamento reti non depurate
RE	ARE0655	Moziollo	VETTO	3	trattamento reti non depurate
RE	ARE0369	Piagnolo	VETTO	3	trattamento reti non depurate
RE	ARE0194	Pineto	VETTO		
RE	ARE0335	Rodogno	VETTO	3	trattamento reti non depurate
RE	ARE0628	Roncolo di Vetto	VETTO	3	trattamento reti non depurate
RE	ARE0582	Scalucchia	VETTO	3	trattamento reti non depurate
RE	ARE0921	Sole Sopra rete 1	VETTO	3	trattamento reti non depurate
RE	ARE0272	Sole Sotto	VETTO	3	trattamento reti non depurate
RE	ARE0609	Spigone	VETTO	3	trattamento reti non depurate
RE	ARE0235	Tizzolo	VETTO		
RE	ARE0313	Vidiceto	VETTO	3	trattamento reti non depurate
RE	ARE0858	Vogilato	VETTO	3	trattamento reti non depurate
RE	ARE0651	Case Martini	VEZZANO SUL CROSTOLO		
RE	ARE0302	Paderna di Vezzano sul Crostolo	VEZZANO SUL CROSTOLO	3	trattamento reti non depurate
RE	ARE0512	Riolo	VEZZANO SUL CROSTOLO	3	trattamento reti non depurate
RE	ARE0286	Villa di Vezzano sul Crostolo	VEZZANO SUL CROSTOLO		
RE	ARE0736	Ca' de' Schiavino	VIANO		
RE	ARE0642	Caldiano	VIANO	3	trattamento reti non depurate
RE	ARE0537	Casola Querciola	VIANO		
RE	ARE0383	Predale	VIANO		
RE	ARE0621	Braglia di Villa Minozzo	VILLA MINOZZO	3	trattamento reti non depurate
RE	ARE0535	Ca' dell'Onesta'	VILLA MINOZZO	3	trattamento reti non depurate
RE	ARE0660	Ca' di Budriotto	VILLA MINOZZO	3	trattamento reti non depurate
RE	ARE0837	Ca' di Fontana	VILLA MINOZZO	3	trattamento reti non depurate
RE	ARE0922	Cà Pradale - Via don Orlandini 56	VILLA MINOZZO	3	trattamento reti non depurate
RE	ARE0534	Cadignano	VILLA MINOZZO	3	trattamento reti non depurate

PROV	COD AGG	NOME AGG	NOME COM	PRIOR ITA'	ADEG PREV
RE	ARE0923	Cadignano - Via Pregolazzo 16	VILLA MINOZZO	3	trattamento reti non depurate
RE	ARE0636	Calizzo	VILLA MINOZZO	3	trattamento reti non depurate
RE	ARE0524	Campolungo di Villa Minozzo	VILLA MINOZZO	3	trattamento reti non depurate
RE	ARE0648	Campomagnano	VILLA MINOZZO	3	trattamento reti non depurate
RE	ARE0838	Capedro	VILLA MINOZZO	3	trattamento reti non depurate
RE	ARE0500	Caru'	VILLA MINOZZO	3	trattamento reti non depurate
RE	ARE0924	Case Bagatti rete 2	VILLA MINOZZO	3	trattamento reti non depurate
RE	ARE0278	Case Bondi	VILLA MINOZZO	3	trattamento reti non depurate
RE	ARE0925	Case Bonetti - Via Pecorari 8	VILLA MINOZZO	3	trattamento reti non depurate
RE	ARE0867	Case Cattalini	VILLA MINOZZO	3	trattamento reti non depurate
RE	ARE0740	Case Ferrari	VILLA MINOZZO	3	trattamento reti non depurate
RE	ARE0498	Case Guidarini	VILLA MINOZZO	3	trattamento reti non depurate
RE	ARE0440	Case Pelati	VILLA MINOZZO	3	trattamento reti non depurate
RE	ARE0840	Case Rossi	VILLA MINOZZO	3	trattamento reti non depurate
RE	ARE0224	Case Stantini	VILLA MINOZZO	3	trattamento reti non depurate
RE	ARE0152	Case Zobbi	VILLA MINOZZO	3	trattamento reti non depurate
RE	ARE0839	Castellaro	VILLA MINOZZO	3	trattamento reti non depurate
RE	ARE0551	Cerrè Sologno - La Stazione	VILLA MINOZZO	3	trattamento reti non depurate
RE	ARE0434	Cerrè Sologno - Via San Pietro	VILLA MINOZZO	3	trattamento reti non depurate
RE	ARE0291	Cervarolo	VILLA MINOZZO	3	trattamento reti non depurate
RE	ARE0868	Civago - Appenninia - Cà Andreino	VILLA MINOZZO	3	trattamento reti non depurate
RE	ARE0659	Coccarello	VILLA MINOZZO	3	trattamento reti non depurate
RE	ARE0507	Coriano	VILLA MINOZZO	3	trattamento reti non depurate
RE	ARE0177	Costabona	VILLA MINOZZO	3	trattamento reti non depurate
RE	ARE0926	Costabona Monte	VILLA MINOZZO	3	trattamento reti non depurate
RE	ARE0550	Costalta	VILLA MINOZZO	3	trattamento reti non depurate
RE	ARE0339	Deusi	VILLA MINOZZO	3	trattamento reti non depurate
RE	ARE0545	Famegallo	VILLA MINOZZO	3	trattamento reti non depurate
RE	ARE0511	Gacciola	VILLA MINOZZO	3	trattamento reti non depurate
RE	ARE0345	Garfagno	VILLA MINOZZO	3	trattamento reti non depurate
RE	ARE0341	Gova	VILLA MINOZZO	3	trattamento reti non depurate
RE	ARE0927	La Costa	VILLA MINOZZO	3	trattamento reti non depurate

PROV	COD AGG	NOME AGG	NOME COM	PRIOR ITA'	ADEG PREV
RE	ARE0428	La Rocca	VILLA MINOZZO	3	trattamento reti non depurate
RE	ARE0262	La Romita	VILLA MINOZZO	3	trattamento reti non depurate
RE	ARE0506	La Villa	VILLA MINOZZO	3	trattamento reti non depurate
RE	ARE0866	Lame Pietrachetta	VILLA MINOZZO	3	trattamento reti non depurate
RE	ARE0835	Landibasi Via case Pelati	VILLA MINOZZO	3	trattamento reti non depurate
RE	ARE0614	Le Borre di Morsiano	VILLA MINOZZO	3	trattamento reti non depurate
RE	ARE0409	Lusignana	VILLA MINOZZO	3	trattamento reti non depurate
RE	ARE0418	Montefelecchio	VILLA MINOZZO	3	trattamento reti non depurate
RE	ARE0233	Monteorsaro	VILLA MINOZZO	3	trattamento reti non depurate
RE	ARE0928	Monticello	VILLA MINOZZO	3	trattamento reti non depurate
RE	ARE0871	Mulino Bruciato	VILLA MINOZZO	3	trattamento reti non depurate
RE	ARE0436	Novellano	VILLA MINOZZO	3	trattamento reti non depurate
RE	ARE0499	Poiano	VILLA MINOZZO	3	trattamento reti non depurate
RE	ARE0162	Razzolo	VILLA MINOZZO	3	trattamento reti non depurate
RE	ARE0643	Rescadore	VILLA MINOZZO	3	trattamento reti non depurate
RE	ARE0905	Rescadore 2 (Campeggio)	VILLA MINOZZO	3	trattamento reti non depurate
RE	ARE0249	Riparotonda	VILLA MINOZZO	3	trattamento reti non depurate
RE	ARE0870	Romitatico	VILLA MINOZZO	3	trattamento reti non depurate
RE	ARE0268	Roncopianigi	VILLA MINOZZO	3	trattamento reti non depurate
RE	ARE0332	San Bartolomeo	VILLA MINOZZO	3	trattamento reti non depurate
RE	ARE0834	Sassatello	VILLA MINOZZO	3	trattamento reti non depurate
RE	ARE0742	Secchio Sopra	VILLA MINOZZO	3	trattamento reti non depurate
RE	ARE0208	Secchio Sotto	VILLA MINOZZO	3	trattamento reti non depurate
RE	ARE0869	Segalara	VILLA MINOZZO	3	trattamento reti non depurate
RE	ARE0282	Sonareto	VILLA MINOZZO	3	trattamento reti non depurate
RE	ARE0644	Sorba	VILLA MINOZZO	3	trattamento reti non depurate
RE	ARE0860	Strinati di Morsiano	VILLA MINOZZO	3	trattamento reti non depurate
RE	ARE0312	Tizzola	VILLA MINOZZO	3	trattamento reti non depurate
RE	ARE0592	Valbucciana	VILLA MINOZZO	3	trattamento reti non depurate
RE	ARE0836	Via Artigianale	VILLA MINOZZO	3	trattamento reti non depurate
RE	ARE0861	Via Fontana	VILLA MINOZZO	3	trattamento reti non depurate
RE	ARE0859	Via I Maggio	VILLA MINOZZO	3	trattamento reti non depurate

PROV	COD AGG	NOME AGG	NOME COM	PRIOR ITA'	ADEG PREV
RE	ARE0857	Via I Maggio (Via Rola)	VILLA MINOZZO	3	trattamento reti non depurate
RE	ARE0929	Villa Minozzo - Via della Vittoria	VILLA MINOZZO	3	trattamento reti non depurate
MO	AMO0347	Villavara	BOMPORTO		
MO	AMO0348	Ca' Bianca	CAMPOSANTO		
MO	AMO1022	Pilastrello	CASTELFRANCO EMILIA	3	trattamento reti non depurate
MO	AMO0300	Ca' Montanari	CASTELVETRO DI MODENA		
MO	AMO0726	Cella di Trentino	FANANO	3	trattamento reti non depurate
MO	AMO0311	Serrazzone Ovest	FANANO	3	trattamento reti non depurate
MO	AMO0723	Val di Fredda	FANANO	3	trattamento reti non depurate
MO	AMO0851	Canaletto - Campione	FINALE EMILIA		
MO	AMO0728	San Lorenzo di Finale Emilia	FINALE EMILIA		
MO	AMO0730	Castellaccia	FIUMALBO		
MO	AMO0731	Lagadello	FIUMALBO		
MO	AMO0425	Ca' de Vanni	FRASSINORO		
MO	AMO0883	Campanile	FRASSINORO		
MO	AMO0732	Casa Facchini	FRASSINORO		
MO	AMO0832	Cerreto di Romanoro	FRASSINORO		
MO	AMO0829	Le Magiere	FRASSINORO		
MO	AMO0399	Riccovolto	FRASSINORO		
MO	AMO0398	Riccovolto Vecchio	FRASSINORO		
MO	AMO0395	Rovinato	FRASSINORO	3	trattamento reti non depurate
MO	AMO0735	Bivio Serravalle	GUIGLIA	3	trattamento reti non depurate
MO	AMO0181	Pieve Trebbio	GUIGLIA	3	trattamento reti non depurate
MO	AMO0178	Borrasilano - Canova	LAMA MOCOGLIO		
MO	AMO0855	Casa Zagaglia	LAMA MOCOGLIO		adeguamento concluso
MO	AMO0150	Cavergiumine	LAMA MOCOGLIO		
MO	AMO0826	Mocogno - v. Rosario	LAMA MOCOGLIO		
MO	AMO1035	Montecenere - Belvedere	LAMA MOCOGLIO		
MO	AMO0177	Montecerreto	LAMA MOCOGLIO		
MO	AMO0204	Pian della Valle	LAMA MOCOGLIO		
MO	AMO0201	Vaglio	LAMA MOCOGLIO		
MO	AMO0188	Festa'	MARANO SUL PANARO		
MO	AMO0187	Osteria Vecchia	MARANO SUL PANARO		
MO	AMO0151	Rodiano	MARANO SUL PANARO		
MO	AMO0741	Giunzione	MONTEFIORINO		
MO	AMO0070	Gusciola Scuola	MONTEFIORINO		
MO	AMO1058	Il Fuoco	MONTEFIORINO	3	trattamento reti non depurate
MO	AMO0272	Lago di Montefiorino	MONTEFIORINO		
MO	AMO0838	Macognano	MONTEFIORINO	3	trattamento reti non depurate

PROV	COD AGG	NOME AGG	NOME COM	PRIOR ITA'	ADEG PREV
MO	AMO0269	Monte Stefano	MONTEFIORINO		
MO	AMO1021	Pianezzo	MONTEFIORINO	3	trattamento reti non depurate
MO	AMO0740	Rubbiano Pieve	MONTEFIORINO	3	trattamento reti non depurate
MO	AMO0275	Tavernago	MONTEFIORINO	3	trattamento reti non depurate
MO	AMO0211	Ca' dell'Ida	MONTESE		
MO	AMO0777	San Giacomo - Cà Buratta	MONTESE		
MO	AMO0642	Casa Barbati	PALAGANO		
MO	AMO0648	Casa Cecchino	PALAGANO		
MO	AMO0646	Casa Marchetti	PALAGANO		
MO	AMO0818	Il Ghiareto Sud	PALAGANO		
MO	AMO0849	La Cooperativa - Boschetti	PALAGANO		
MO	AMO0638	La Ferrara	PALAGANO		
MO	AMO0748	Lamalunga - Il Ghiareto Nord	PALAGANO		
MO	AMO0623	Montemolino	PALAGANO		
MO	AMO0749	Palagano - Le Capanne	PALAGANO		
MO	AMO0823	Bivio di Renno	PAVULLO NEL FRIGNANO	3	trattamento reti non depurate
MO	AMO0584	Ca' Bosi	PAVULLO NEL FRIGNANO	3	trattamento reti non depurate
MO	AMO0583	Ca' d'Olina	PAVULLO NEL FRIGNANO	3	trattamento reti non depurate
MO	AMO1054	Corogno Ovest	PAVULLO NEL FRIGNANO	3	trattamento reti non depurate
MO	AMO1025	Coscogno - Casa Mussi - La Guardia	PAVULLO NEL FRIGNANO		
MO	AMO1026	Coscogno - Casa Serra	PAVULLO NEL FRIGNANO	3	trattamento reti non depurate
MO	AMO1024	Coscogno - Il Borgo	PAVULLO NEL FRIGNANO	3	trattamento reti non depurate
MO	AMO0615	Frassinetti	PAVULLO NEL FRIGNANO	3	trattamento reti non depurate
MO	AMO0603	Il Piccolo	PAVULLO NEL FRIGNANO	3	trattamento reti non depurate
MO	AMO0691	Montecuccolo	PAVULLO NEL FRIGNANO		
MO	AMO0697	Monticello	PAVULLO NEL FRIGNANO		
MO	AMO0611	Montorso - Il Cerro	PAVULLO NEL FRIGNANO		
MO	AMO0830	Monzone - Casa Piombini	PAVULLO NEL FRIGNANO	3	verifica capacità depurativa
MO	AMO0808	Monzone - Santa Maria	PAVULLO NEL FRIGNANO		
MO	AMO0753	Pian di Scuola	PAVULLO NEL FRIGNANO	3	trattamento reti non depurate
MO	AMO0819	Verzana di Sopra	PAVULLO NEL FRIGNANO		
MO	AMO0825	Ville - La Varola	PAVULLO NEL FRIGNANO		
MO	AMO0687	Cadagnolo	PIEVEPELAGO		
MO	AMO0717	Chiusura	PIEVEPELAGO		
MO	AMO0831	Lago Santo	PIEVEPELAGO		
MO	AMO0659	Beguzzi	POLINAGO		
MO	AMO0667	Belenci	POLINAGO		
MO	AMO0656	Ca' Rossi	POLINAGO		

PROV	COD AGG	NOME AGG	NOME COM	PRIOR ITA'	ADEG PREV
MO	AMO1019	Casa Marini	POLINAGO		
MO	AMO0822	Case Storto	POLINAGO		
MO	AMO0675	Chiesa - Cassano	POLINAGO		
MO	AMO0658	Fiorentino	POLINAGO		
MO	AMO0813	Gombola - Castello	POLINAGO		
MO	AMO0680	Gombola Est	POLINAGO		
MO	AMO0835	Gombola Ovest	POLINAGO		
MO	AMO1059	Il Palazzo di Talbignano	POLINAGO		
MO	AMO0478	Poggio di Polinago	POLINAGO		
MO	AMO0834	Ponte Brandola - Sud Est	POLINAGO		
MO	AMO0668	Talbignano	POLINAGO		
MO	AMO0483	San Pellegrinetto Nord	PRIGNANO SULLA SECCHIA		
MO	AMO0964	San Pellegrinetto Sud	PRIGNANO SULLA SECCHIA		
MO	AMO0946	Zona Industriale la Volta	PRIGNANO SULLA SECCHIA		
MO	AMO0422	Castellino di Riolunato	RIOLUNATO	3	verifica capacità depurativa
MO	AMO0507	Passona'	RIOLUNATO		
MO	AMO0471	Montegibbio	SASSUOLO		
MO	AMO1018	Via Castello	SAVIGNANO SUL PANARO		
MO	AMO0847	Berzigala	SERRAMAZZONI	3	trattamento reti non depurate
MO	AMO1061	Casa Bartolacelli Via di Cadignano	SERRAMAZZONI	3	trattamento reti non depurate
MO	AMO0761	Casa Cavana	SERRAMAZZONI		
MO	AMO0464	Cerreto	SERRAMAZZONI		
MO	AMO0528	La Barbona	SERRAMAZZONI	3	trattamento reti non depurate
MO	AMO0817	Montagnana - Casa Pezzuolo	SERRAMAZZONI	3	trattamento reti non depurate
MO	AMO0547	Pazzano Ovest	SERRAMAZZONI		
MO	AMO0563	Rocca Santa Maria	SERRAMAZZONI		
MO	AMO1062	Stella Ovest	SERRAMAZZONI	3	trattamento reti non depurate
MO	AMO0550	Tagliatino	SERRAMAZZONI		
MO	AMO0790	Poggioraso - Zona artigianale	SESTOLA		
MO	AMO0525	Secchia	SOLIERA		
MO	AMO0629	Bettolino	VIGNOLA		
MO	AMO0126	Monteombraro - Via Bolognese	ZOCCA		
MO	AMO1008	Zocca - Cà Passino	ZOCCA		
MO	AMO0764	Zocchetta	ZOCCA	3	trattamento reti non depurate
MO	AMO0765	Zocchetta Vecchia	ZOCCA		
BO	ABO0284	Ca' di Giannino	ALTO RENO TERME		
BO	ABO0256	Ca' di Janni	ALTO RENO TERME	3	trattamento reti non depurate
BO	ABO0247	Ca' di Marsili	ALTO RENO TERME	3	trattamento reti non depurate

PROV	COD AGG	NOME AGG	NOME COM	PRIOR ITA'	ADEG PREV
BO	ABO0298	Ca' di Serafino	ALTO RENO TERME	3	trattamento reti non depurate
BO	ABO0208	Case Calistri	ALTO RENO TERME	3	trattamento reti non depurate
BO	ABO0173	Case Forlai	ALTO RENO TERME	3	trattamento reti non depurate
BO	ABO0297	Galliania	ALTO RENO TERME	3	trattamento reti non depurate
BO	ABO0283	Le Croci	ALTO RENO TERME	3	trattamento reti non depurate
BO	ABO0257	Pennola	ALTO RENO TERME		
BO	ABO0255	Prato Novello	ALTO RENO TERME		
BO	ABO1089	Vizzero - Iacchino	ALTO RENO TERME	3	trattamento reti non depurate
BO	ABO0155	Vizzero - Taddei	ALTO RENO TERME	3	trattamento reti non depurate
BO	ABO0258	San Giacomo di Argelato	ARGELATO	3	trattamento reti non depurate
BO	ABO1114	San Marino - Via Capo d'Argine	BENTIVOGLIO	3	trattamento reti non depurate
BO	ABO1104	Martella - Pianella	BUDRIO	3	trattamento reti non depurate
BO	ABO0220	Bacino del Brasimone - La Guardata	CAMUGNANO		
BO	ABO0190	Bargi	CAMUGNANO		
BO	ABO1106	Belvedere	CAMUGNANO	3	trattamento reti non depurate
BO	ABO0310	Ca' di Vigone	CAMUGNANO	3	trattamento reti non depurate
BO	ABO0317	Ca' Gabrielli	CAMUGNANO	3	trattamento reti non depurate
BO	ABO0326	Ca' Montione	CAMUGNANO	3	trattamento reti non depurate
BO	ABO0515	Capanne-Vigaia	CAMUGNANO		
BO	ABO0505	Case Roncacce	CAMUGNANO	3	trattamento reti non depurate
BO	ABO0316	Cavanella	CAMUGNANO	3	trattamento reti non depurate
BO	ABO0292	Cinghione	CAMUGNANO	3	trattamento reti non depurate
BO	ABO0202	Costozza	CAMUGNANO		
BO	ABO0513	Fabiana	CAMUGNANO	3	trattamento reti non depurate
BO	ABO0289	Greglio	CAMUGNANO	3	trattamento reti non depurate
BO	ABO1102	Guzzano - Bottega	CAMUGNANO	3	trattamento reti non depurate
BO	ABO0522	Guzzano - Cà Togni	CAMUGNANO	3	trattamento reti non depurate
BO	ABO1002	La Piana	CAMUGNANO		
BO	ABO1099	La Spiaggetta di Bargi (case sparse)	CAMUGNANO		
BO	ABO1107	Masinara	CAMUGNANO	3	trattamento reti non depurate
BO	ABO0178	Mogne	CAMUGNANO	3	trattamento reti non depurate
BO	ABO1001	Molino	CAMUGNANO		
BO	ABO1112	Molino di Torbola	CAMUGNANO	3	trattamento reti non depurate
BO	ABO1105	Poggio di Trassera	CAMUGNANO	3	trattamento reti non depurate

PROV	COD AGG	NOME AGG	NOME COM	PRIOR ITA'	ADEG PREV
BO	ABO0285	Prino	CAMUGNANO	3	trattamento reti non depurate
BO	ABO0314	Rio	CAMUGNANO	3	trattamento reti non depurate
BO	ABO0315	Roncorozzo	CAMUGNANO	3	trattamento reti non depurate
BO	ABO0259	San Damiano	CAMUGNANO	3	trattamento reti non depurate
BO	ABO0311	Serraiola - Verzano	CAMUGNANO	3	trattamento reti non depurate
BO	ABO0291	Stagno	CAMUGNANO	3	trattamento reti non depurate
BO	ABO0276	Tradio	CAMUGNANO	3	trattamento reti non depurate
BO	ABO0303	Tramonte	CAMUGNANO	3	trattamento reti non depurate
BO	ABO0269	Trasserra	CAMUGNANO		
BO	ABO0237	Vigo	CAMUGNANO		
BO	ABO1091	Sassoleone Gesso - Via Cuvio	CASALFIUMANESE		
BO	ABO1092	Sassoleone Mercato - Cavaruzza	CASALFIUMANESE		
BO	ABO1145	Bala - Passo Brasa	CASTEL D'AIANO		
BO	ABO0163	Ca' del Costa di Castel d'Aiano	CASTEL D'AIANO		
BO	ABO0607	Casigno	CASTEL D'AIANO		
BO	ABO0191	Casone	CASTEL D'AIANO		
BO	ABO0209	Madonna di Brasa	CASTEL D'AIANO		
BO	ABO0233	San Cristoforo di Labante	CASTEL D'AIANO		
BO	ABO0249	Moraduccio	CASTEL DEL RIO		
BO	ABO0091	Valsalva	CASTEL DEL RIO		
BO	ABO0260	Zona Artigianale Magnola	CASTEL DEL RIO		
BO	ABO0277	Capanna de' Moratti	CASTEL DI CASIO	3	trattamento reti non depurate
BO	ABO0293	Casola	CASTEL DI CASIO	3	trattamento reti non depurate
BO	ABO0319	Faldo di Castel di Casio	CASTEL DI CASIO	3	trattamento reti non depurate
BO	ABO0294	Lizzo	CASTEL DI CASIO	3	trattamento reti non depurate
BO	ABO0334	Malfogno di Sotto	CASTEL DI CASIO	3	trattamento reti non depurate
BO	ABO0278	Marzolaria	CASTEL DI CASIO	3	trattamento reti non depurate
BO	ABO0286	Moscacchia	CASTEL DI CASIO	3	trattamento reti non depurate
BO	ABO0253	Pian di Casale	CASTEL DI CASIO	3	trattamento reti non depurate
BO	ABO0273	Poggio di Badi	CASTEL DI CASIO	3	trattamento reti non depurate
BO	ABO1131	Poggio di Badi Chiesa	CASTEL DI CASIO	3	trattamento reti non depurate
BO	ABO0318	Pruno	CASTEL DI CASIO	3	trattamento reti non depurate
BO	ABO1150	Ponte Ferrovia	CASTENASO	3	trattamento reti non depurate
BO	ABO0304	Baguacci	CASTIGLIONE DEI PEPOLI	3	trattamento reti non depurate
BO	ABO0302	Ca' di Landino	CASTIGLIONE DEI PEPOLI	3	trattamento reti non depurate

PROV	COD AGG	NOME AGG	NOME COM	PRIOR ITA'	ADEG PREV
BO	ABO1136	Cà Galletto	CASTIGLIONE DEI PEPOLI	3	trattamento reti non depurate
BO	ABO0279	Lagora	CASTIGLIONE DEI PEPOLI	3	trattamento reti non depurate
BO	ABO0280	Linari - Il Piano	CASTIGLIONE DEI PEPOLI	3	trattamento reti non depurate
BO	ABO0185	Monte Tavianella II	CASTIGLIONE DEI PEPOLI	3	trattamento reti non depurate
BO	ABO1086	Rasora - Case Berni	CASTIGLIONE DEI PEPOLI	3	trattamento reti non depurate
BO	ABO1087	Rasora - Case Poli	CASTIGLIONE DEI PEPOLI	3	trattamento reti non depurate
BO	ABO0183	Abetaia	GAGGIO MONTANO	3	trattamento reti non depurate
BO	ABO0222	Bazzano	GAGGIO MONTANO	3	trattamento reti non depurate
BO	ABO1051	Cà di Roncale	GAGGIO MONTANO	3	trattamento reti non depurate
BO	ABO0171	Rocca Pitigliana	GAGGIO MONTANO	3	trattamento reti non depurate
BO	ABO1098	Le Lame Z.A. di Grizzana	GRIZZANA-MORANDI		
BO	ABO0281	Poggio di Grizzana- Morandi	GRIZZANA-MORANDI	3	verifica capacità depurativa
BO	ABO0321	Rovine - Monteacuto Ragazza	GRIZZANA-MORANDI		
BO	ABO0116	Gabba	LIZZANO IN BELVEDERE		
BO	ABO0181	Pianacci	LIZZANO IN BELVEDERE	3	trattamento reti non depurate
BO	ABO1132	Poggiolforato Nord	LIZZANO IN BELVEDERE	3	trattamento reti non depurate
BO	ABO0322	Bibulano di Sopra	LOIANO	3	trattamento reti non depurate
BO	ABO0336	Ca del Bel Minghino	LOIANO	3	trattamento reti non depurate
BO	ABO0335	Ca di Moschino	LOIANO	3	trattamento reti non depurate
BO	ABO0296	Ca' di Romagnolo	LOIANO	3	trattamento reti non depurate
BO	ABO0261	Casoni di Loiano	LOIANO	3	trattamento reti non depurate
BO	ABO0305	Gnazzano	LOIANO	3	trattamento reti non depurate
BO	ABO0251	Roncastaldo	LOIANO	3	trattamento reti non depurate
BO	ABO1126	Pegola rete 12-13	MALALBERGO	3	trattamento reti non depurate
BO	ABO0306	Quercia	MARZABOTTO		
BO	ABO0808	Casa Cacciatori	MEDICINA	3	trattamento reti non depurate
BO	ABO0779	Case Borra	MOLINELLA	3	trattamento reti non depurate
BO	ABO0242	Ca' del Costa di Monghidoro	MONGHIDORO	3	trattamento reti non depurate
BO	ABO0337	Ca' del Tosco	MONGHIDORO	3	trattamento reti non depurate
BO	ABO0333	Ca' di Francia	MONGHIDORO	3	trattamento reti non depurate
BO	ABO0218	La Ca'	MONGHIDORO		
BO	ABO0307	La Costa	MONGHIDORO	3	trattamento reti non depurate
BO	ABO1151	Pallerano - Molino Bacci	MONGHIDORO		

PROV	COD AGG	NOME AGG	NOME COM	PRIOR ITA'	ADEG PREV
BO	ABO1133	Piamaggio Via Costarelle	MONGHIDORO	3	trattamento reti non depurate
BO	ABO0264	Sant'Andrea di Savena	MONGHIDORO	3	trattamento reti non depurate
BO	ABO1109	Valgattara	MONGHIDORO		
BO	ABO0855	Ca' di Corradino	MONTERENZIO		
BO	ABO0300	Casella di Castelnuovo	MONTERENZIO		
BO	ABO0270	Fornace	MONTERENZIO		
BO	ABO1148	Villa di Cassano - Via delle Rose	MONTERENZIO	3	trattamento reti non depurate
BO	ABO1052	Monzuno - Le Braine	MONZUNO		
BO	ABO0229	Pian di Lama	MONZUNO		
BO	ABO0184	Valle di Monzuno	MONZUNO		
BO	ABO0198	Ca' di Pippo	PIANORO		
BO	ABO0197	Tazzola	PIANORO		
BO	ABO0301	Ca' dei Borelli	SAN BENEDETTO VAL DI SAMBRO	3	trattamento reti non depurate
BO	ABO0338	Ca' dei Cucchi	SAN BENEDETTO VAL DI SAMBRO	3	trattamento reti non depurate
BO	ABO0288	Cedrecchia	SAN BENEDETTO VAL DI SAMBRO	3	trattamento reti non depurate
BO	ABO0325	La Ca' di San Benedetto Val di Sambro	SAN BENEDETTO VAL DI SAMBRO	3	trattamento reti non depurate
BO	ABO1140	La Costa di Sant'Andrea	SAN BENEDETTO VAL DI SAMBRO	3	trattamento reti non depurate
BO	ABO0267	La Villa di San Benedetto Val di Sambro	SAN BENEDETTO VAL DI SAMBRO	3	trattamento reti non depurate
BO	ABO1128	Madonna dei Fornelli rete 42	SAN BENEDETTO VAL DI SAMBRO	3	trattamento reti non depurate
BO	ABO1084	Monteacuto Vallese - Via Castello	SAN BENEDETTO VAL DI SAMBRO	3	trattamento reti non depurate
BO	ABO0682	Olmata	SAN BENEDETTO VAL DI SAMBRO		
BO	ABO0324	Picervara	SAN BENEDETTO VAL DI SAMBRO		
BO	ABO0331	Rovinacci	SAN BENEDETTO VAL DI SAMBRO	3	trattamento reti non depurate
BO	ABO0328	Valdirosa	SAN BENEDETTO VAL DI SAMBRO		
BO	ABO0287	Zaccanesca	SAN BENEDETTO VAL DI SAMBRO	3	trattamento reti non depurate
BO	ABO0332	Ca' dell'Oste	VALSAMOGGIA		
BO	ABO0236	Madonna di Rodiano	VALSAMOGGIA		
BO	ABO0272	Rio Ca' de' Fabbri	VALSAMOGGIA		
BO	ABO0271	Rodiano	VALSAMOGGIA		
BO	ABO0309	San Prospero di Savigno	VALSAMOGGIA		
BO	ABO0312	Tintoria	VALSAMOGGIA	3	trattamento reti non depurate
BO	ABO0339	Tiola - Via Lama	VALSAMOGGIA		
BO	ABO0207	Villa	VALSAMOGGIA		
BO	ABO0701	Lissano	VERGATO		
BO	ABO0703	Molinello - Z.A. Rio Canè	VERGATO		
FE	AFE0139	Benvignante	ARGENTA		

PROV	COD AGG	NOME AGG	NOME COM	PRIOR ITA'	ADEG PREV
FE	AFE0012	Borgo Masotti	ARGENTA		
FE	AFE0126	Casal Federico	BONDENO		
FE	AFE0525	Casumaro - Via Suore	BONDENO		
FE	AFE0157	Gamberone	BONDENO		
FE	AFE0027	Malcantone	BONDENO		
FE	AFE0183	Motta	BONDENO		
FE	AFE0521	Stellata - Anime Condotti	BONDENO		
FE	AFE0441	Sant'Apollinare	COPPARO		
FE	AFE0067	Parasacco	FERRARA		
FE	AFE0081	Canove	FISCAGLIA		
FE	AFE0078	Santa Giustina	MESOLA		
RA	ARA0026	Borgo Via Samaritani	BAGNACAVALLO		
RA	ARA0043	Casale	BRISIGHELLA		
RA	ARA0301	Casale Sud	BRISIGHELLA	3	trattamento reti non depurate
RA	ARA0266	Castellina - Nord Rio bagarda	BRISIGHELLA		
RA	ARA0263	Fognano - Ponte Nono Strada (Villaggio Strada)	BRISIGHELLA		
RA	ARA0264	Zattaglia - Molino Boldrino	BRISIGHELLA		
RA	ARA0265	Maiano Monti - Via Maiano	FUSIGNANO	3	trattamento reti non depurate
RA	ARA0252	Area Portuale	RAVENNA	3	trattamento reti non depurate
RA	ARA0295	San Pietro in Campiano - Via del Sale	RAVENNA	3	trattamento reti non depurate
RA	ARA0070	Chilometro 54	SANT'AGATA SUL SANTERNO		
RA	ARA0062	Casetti	SOLAROLO		
FC	AFC0008	Ca' di Bianchi	BAGNO DI ROMAGNA		
FC	AFC0007	Casellina	BAGNO DI ROMAGNA	3	trattamento reti non depurate
FC	AFC0003	Ensini	BAGNO DI ROMAGNA		
FC	AFC0004	Larciano - Castello	BAGNO DI ROMAGNA		
FC	AFC0415	Pian di Gallina	BAGNO DI ROMAGNA		
FC	AFC0417	Valgianna - Cà di Foietta	BAGNO DI ROMAGNA	3	trattamento reti non depurate
FC	AFC0437	Bertinoro - Via Colombarone	BERTINORO	3	trattamento reti non depurate
FC	AFC0012	Polenta	BERTINORO	3	trattamento reti non depurate
FC	AFC0010	San Pietro in Guardiano	BERTINORO	3	trattamento reti non depurate
FC	AFC0433	Masrola di Sopra	BORGHI		
FC	AFC0432	Case Monte Cavallo	CESENA		
FC	AFC0198	Le Aie di Formignano	CESENA		
FC	AFC0024	Rio dell'Eremo	CESENA	3	trattamento reti non depurate
FC	AFC0035	Bagnarola	CESENATICO	3	trattamento reti non depurate
FC	AFC0039	Zotto	CIVITELLA DI ROMAGNA		

PROV	COD AGG	NOME AGG	NOME COM	PRIOR ITA'	ADEG PREV
FC	AFC0391	Somalia	FORLI'	3	trattamento reti non depurate
FC	AFC0434	Gatteo a Mare - Via Vivaldi	GATTEO	3	trattamento reti non depurate
FC	AFC0062	Teodorano	MELDOLA		
FC	AFC0060	Valdinocce	MELDOLA	3	verifica capacità depurativa
FC	AFC0074	Cella	MERCATO SARACENO		
FC	AFC0066	Linaro	MERCATO SARACENO	3	trattamento reti non depurate
FC	AFC0086	Trivella	PREDAPPIO		
FC	AFC0388	Castel dell'Alpe	PREMILCUORE		
FC	AFC0387	Fiumicello	PREMILCUORE		
FC	AFC0274	Ponte Fantella	PREMILCUORE		
FC	AFC0456	Farneto	RONCOFREDDO		
FC	AFC0275	Montecodruzzo	RONCOFREDDO		
FC	AFC0095	Monteleone	RONCOFREDDO		
FC	AFC0421	Roncofreddo - Via del Zotto	RONCOFREDDO	3	trattamento reti non depurate
FC	AFC0109	Biserno	SANTA SOFIA	3	trattamento reti non depurate
FC	AFC0455	Biserno Est	SANTA SOFIA	3	trattamento reti non depurate
FC	AFC0103	Calci	SANTA SOFIA	3	trattamento reti non depurate
FC	AFC0104	Camposonardo	SANTA SOFIA		
FC	AFC0108	Lago	SANTA SOFIA	3	trattamento reti non depurate
FC	AFC0101	San Martino - Verghereto di Mezzo	SANTA SOFIA		
FC	AFC0117	Castel d'Alfero	SARSINA		
FC	AFC0119	Poggio di Sarsina	SARSINA		
FC	AFC0110	Quarto di Sotto	SARSINA		
FC	AFC0453	Ranchio - Zona artigianale	SARSINA		
FC	AFC0118	Ranchio centro	SARSINA		
FC	AFC0454	Ranchio paese	SARSINA		
FC	AFC0113	Turrito-Belfiore	SARSINA		
FC	AFC0114	Valbiano	SARSINA		
FC	AFC0134	Aia Bella	SOGLIANO AL RUBICONE		
FC	AFC0124	Barbotto	SOGLIANO AL RUBICONE		
FC	AFC0126	Bottega Fortuna	SOGLIANO AL RUBICONE		
FC	AFC0398	Cà di Lucchino	SOGLIANO AL RUBICONE		
FC	AFC0136	Ca' Domenichino	SOGLIANO AL RUBICONE		
FC	AFC0413	Lucignano	SOGLIANO AL RUBICONE		
FC	AFC0130	Montepetra Alta	SOGLIANO AL RUBICONE		
FC	AFC0129	Montepetra Bassa	SOGLIANO AL RUBICONE		
FC	AFC0132	Montetiffi	SOGLIANO AL RUBICONE		
FC	AFC0127	Savignano di Rigo	SOGLIANO AL RUBICONE		
FC	AFC0125	Ville di Montetiffi	SOGLIANO AL RUBICONE		
FC	AFC0140	Barberina	TREDOZIO		

PROV	COD AGG	NOME AGG	NOME COM	PRIOR ITA'	ADEG PREV
FC	AFC0142	Fabbriche	TREDOZIO		
FC	AFC0151	Capanne	VERGHERETO	3	trattamento reti non depurate
FC	AFC0397	Laghi	VERGHERETO		
FC	AFC0145	Mazzi	VERGHERETO	3	trattamento reti non depurate
FC	AFC0148	Tavolicci	VERGHERETO	3	trattamento reti non depurate
FC	AFC0152	Trappola	VERGHERETO		
FC	AFC0150	Velle	VERGHERETO	3	trattamento reti non depurate
RN	ARN0399	Castel delci	CASTELDELICI		
RN	ARN0495	Castel delci Sud-Est	CASTELDELICI	3	trattamento reti non depurate
RN	ARN0329	Fragheto	CASTELDELICI		
RN	ARN0348	Gattara	CASTELDELICI		
RN	ARN0407	Giardiniera	CASTELDELICI		
RN	ARN0472	Monte di Sopra	CASTELDELICI		capacità depurativa adeguata
RN	ARN0344	Poggio Ancisa	CASTELDELICI		
RN	ARN0508	Schigno Nord	CASTELDELICI		
RN	ARN0411	Schigno Ovest	CASTELDELICI		
RN	ARN0345	Senatello	CASTELDELICI		capacità depurativa adeguata
RN	ARN0500	Senatello rete 2 Sud Est	CASTELDELICI		
RN	ARN0339	Viapiana	CASTELDELICI		capacità depurativa adeguata
RN	ARN0491	Villa di Fragheto	CASTELDELICI		
RN	ARN0497	Villaggio Torricella	CASTELDELICI		capacità depurativa adeguata
RN	ARN0137	Mulazzano	CORIANO		
RN	ARN0013	Ca' La Selva	GEMMANO		
RN	ARN0444	Cà Baldano	MAIOLO	3	trattamento reti non depurate
RN	ARN0368	Ca' Bertello	MAIOLO		
RN	ARN0445	Cà Bertozzo	MAIOLO		
RN	ARN0447	Cà d'Ambrogio	MAIOLO	3	trattamento reti non depurate
RN	ARN0448	Cà di Gallo	MAIOLO		
RN	ARN0342	Ca' Migliore	MAIOLO	3	trattamento reti non depurate
RN	ARN0336	Ca' Tomei	MAIOLO		
RN	ARN0458	Case Gasperino	MAIOLO	3	verifica capacità depurativa
RN	ARN0462	Fossacci	MAIOLO		
RN	ARN0479	Poggio	MAIOLO	3	trattamento reti non depurate
RN	ARN0487	Saudi	MAIOLO	3	trattamento reti non depurate
RN	ARN0552	Bosca	MONTECOPIOLO	3	trattamento reti non depurate
RN	ARN0534	Ca' Moneta	MONTECOPIOLO	3	adeguamento impianto rimessa in funzione depuratore
RN	ARN0536	Calvillano rete 2 Sud	MONTECOPIOLO	3	

PROV	COD AGG	NOME AGG	NOME COM	PRIOR ITA'	ADEG PREV
RN	ARN0537	Calvillano rete 3 Capraia	MONTECOPIOLO	3	trattamento reti non depurate
RN	ARN0538	Campodarco	MONTECOPIOLO	3	trattamento reti non depurate
RN	ARN0539	Case Nanni	MONTECOPIOLO	3	trattamento reti non depurate
RN	ARN0540	Cavalcanese	MONTECOPIOLO	3	trattamento reti non depurate
RN	ARN0541	Cisterna	MONTECOPIOLO		
RN	ARN0542	Monterotto	MONTECOPIOLO	3	trattamento reti non depurate
RN	ARN0543	Petorno	MONTECOPIOLO	3	trattamento reti non depurate
RN	ARN0544	Ponte Conca	MONTECOPIOLO	3	trattamento reti non depurate
RN	ARN0545	Pugliano	MONTECOPIOLO		
RN	ARN0551	Ville	MONTECOPIOLO		
RN	ARN0507	Montefiore Conca - Via Silvagni	MONTEFIORE CONCA		
RN	ARN0080	Montefiore Conca Nord	MONTEFIORE CONCA		
RN	ARN0311	Pedrosa	MONTEFIORE CONCA		
RN	ARN0107	San Felice Ovest	MONTEFIORE CONCA		
RN	ARN0067	San Gaudenzio (Serra)	MONTEFIORE CONCA		
RN	ARN0503	Serra di Sopra Ovest	MONTEFIORE CONCA	3	verifica capacità depurativa
RN	ARN0273	Val di Ranco	MONTEFIORE CONCA	3	verifica capacità depurativa
RN	ARN0109	San Marco	MONTESCUDO - MONTE COLOMBO	3	verifica capacità depurativa
RN	ARN0123	Trarivi	MONTESCUDO - MONTE COLOMBO		
RN	ARN0394	Botticella	NOVAFELTRIA		
RN	ARN0502	Casalecchio di Novafeltria	NOVAFELTRIA	3	trattamento reti non depurate
RN	ARN0457	Casalecchio Nord	NOVAFELTRIA		
RN	ARN0467	Libiano	NOVAFELTRIA		
RN	ARN0323	Montecchio	NOVAFELTRIA	3	trattamento reti non depurate
RN	ARN0475	Niffero	NOVAFELTRIA		
RN	ARN0476	Perticara Via Decio Raggi	NOVAFELTRIA	3	trattamento reti non depurate
RN	ARN0396	Sartiano	NOVAFELTRIA	3	trattamento reti non depurate
RN	ARN0343	Serra Masini	NOVAFELTRIA		
RN	ARN0442	Borgonovo	PENNABILLI	3	trattamento reti non depurate
RN	ARN0398	Ca' Romano	PENNABILLI	3	trattamento reti non depurate
RN	ARN0349	Capriano	PENNABILLI		
RN	ARN0459	Castello di Bascio	PENNABILLI	3	trattamento reti non depurate
RN	ARN0383	Miratoio	PENNABILLI		
RN	ARN0498	Miratoio Parrocchia	PENNABILLI		
RN	ARN0410	Molino di Bascio	PENNABILLI		
RN	ARN0499	Molino di Bascio Ovest	PENNABILLI		
RN	ARN0474	Montecalbo	PENNABILLI	3	trattamento reti non depurate

PROV	COD AGG	NOME AGG	NOME COM	PRIOR ITA'	ADEG PREV
RN	ARN0331	Poggio Elia	PENNABILLI	3	trattamento reti non depurate
RN	ARN0522	Torriana rete 2	POGGIO TORRIANA		
RN	ARN0513	Torriana rete 3	POGGIO TORRIANA		
RN	ARN0525	Ca' Acquabuona	RIMINI	3	trattamento reti non depurate
RN	ARN0432	Ghetto Liborio	RIMINI	3	trattamento reti non depurate
RN	ARN0501	Morri	RIMINI		
RN	ARN0526	Rimini - Via Covignano	RIMINI	3	trattamento reti non depurate
RN	ARN0433	Via del Visone	RIMINI		
RN	ARN0072	Meleto	SALUDECIO		
RN	ARN0523	San Rocco di Saludecio	SALUDECIO	3	trattamento reti non depurate
RN	ARN0362	Agenzia Stazione	SAN LEO		
RN	ARN0511	Agenzia Stazione Sud	SAN LEO	3	trattamento reti non depurate
RN	ARN0449	Cà Ertino	SAN LEO	3	trattamento reti non depurate
RN	ARN0460	Castello di MonteMaggio - Il Lago	SAN LEO	3	trattamento reti non depurate
RN	ARN0328	Castelnuovo	SAN LEO	3	trattamento reti non depurate
RN	ARN0397	Collina di San Leo	SAN LEO		
RN	ARN0463	Gessi	SAN LEO		
RN	ARN0367	Guardengo	SAN LEO		
RN	ARN0468	Maiano	SAN LEO	3	trattamento reti non depurate
RN	ARN0469	Mazzarinetto - Ponte Gualtruccia	SAN LEO		
RN	ARN0400	Montemaggio	SAN LEO		
RN	ARN0481	Poggio Peggio	SAN LEO	3	trattamento reti non depurate
RN	ARN0333	Poggio Zocchi	SAN LEO	3	trattamento reti non depurate
RN	ARN0364	Ca' Bardaia	SANT'AGATA FELTRIA		
RN	ARN0404	Casalecchio di Sant'Agata Feltria	SANT'AGATA FELTRIA		
RN	ARN0392	Frullo	SANT'AGATA FELTRIA		
RN	ARN0357	Maiano	SANT'AGATA FELTRIA		
RN	ARN0435	Molino di Sant'Antimo	SANT'AGATA FELTRIA		
RN	ARN0515	Monte Benedetto	SANT'AGATA FELTRIA		
RN	ARN0359	Palazzo	SANT'AGATA FELTRIA		
RN	ARN0403	Pereto	SANT'AGATA FELTRIA		
RN	ARN0325	Petrella Guidi	SANT'AGATA FELTRIA		
RN	ARN0326	Piagola	SANT'AGATA FELTRIA		
RN	ARN0327	Pietra Bassa	SANT'AGATA FELTRIA		
RN	ARN0482	Rivoli piano	SANT'AGATA FELTRIA		
RN	ARN0341	Rocca Pratiffi	SANT'AGATA FELTRIA		
RN	ARN0496	San Donato - Borgo	SANT'AGATA FELTRIA		
RN	ARN0352	Villa	SANT'AGATA FELTRIA		
RN	ARN0529	Il Fondo	SANTARCANGELO DI ROMAGNA	3	trattamento reti non depurate

PROV	COD AGG	NOME AGG	NOME COM	PRIOR ITA'	ADEG PREV
RN	ARN0554	Castello	SASSOFELTRIO	3	trattamento reti non depurate
RN	ARN0559	Mulino Renzini	SASSOFELTRIO	3	trattamento reti non depurate
RN	ARN0566	Sassofeltrio IV Novembre	SASSOFELTRIO		
RN	ARN0563	Sassofeltrio Municipio	SASSOFELTRIO	3	trattamento reti non depurate
RN	ARN0564	Sassofeltrio Nord	SASSOFELTRIO	3	trattamento reti non depurate
RN	ARN0565	Sassofeltrio Ovest	SASSOFELTRIO	3	trattamento reti non depurate
RN	ARN0561	Sassofeltrio Panoramica	SASSOFELTRIO	3	trattamento reti non depurate
RN	ARN0456	CA' SUSA	TALAMELLO		
RN	ARN0347	Collina di Talamello	TALAMELLO		
RN	ARN0490	Valle	TALAMELLO	3	trattamento reti non depurate
RN	ARN0505	Pieve Corena rete 36 (case sparse)	VERUCCHIO	3	trattamento reti non depurate

Tabella 10 Elenco degli agglomerati non più attivi rispetto alla DGR 2201/23 e priorità risolta

PROV	COD AGG	NOME AGG	NOME COM	PRIORITA'
PC	APC0097	Santa Lucia di Cadeo	CADEO	3
PC	APC1125	Barianella Sud	CASTEL SAN GIOVANNI	
PC	APC0320	Gazzola Est (Rio Gandore)	GAZZOLA	
PC	APC1054	Sant'Agata di Villanova sull'Arda	VILLANOVA SULL'ARDA	3
PC	APC0580	Villanova sull'Arda Ovest	VILLANOVA SULL'ARDA	1A
PR	APR1453	Ponte Taro	FONTEVIVO	
PR	APR1387	CASTELMOZZANO	NEVIANO DEGLI ARDUINI	
RE	ARE0856	Via Ca del Miele 8	CASALGRANDE	3
RE	ARE0481	Pioppella	CASTELNOVO NE' MONTI	3
MO	AMO0324	Recovato	CASTELFRANCO EMILIA	1A
MO	AMO0225	Case Ponte Fossa - Via Giorgina	NONANTOLA	1A
MO	AMO0431	Casa Pieracci	PIEVEPELAGO	
MO	AMO0716	Casoni di Pievepelago	PIEVEPELAGO	1A
MO	AMO0663	Serretto di Pievepelago	PIEVEPELAGO	
MO	AMO0766	Ca' Rame	ZOCCA	1A
MO	AMO0532	Verucchia	ZOCCA	1A
BO	ABO0188	Bagnarola	BUDRIO	1A
BO	ABO0274	Collina di Savignano	GRIZZANA-MORANDI	3
FE	AFE0162	Case Straforini	CODIGORO	1A
FE	AFE0277	Cona	FERRARA	1A
FE	AFE0533	Denore	FERRARA	1A
FE	AFE0288	Quartiere	PORTOMAGGIORE	1A
RA	ARA0186	Villa San Giorgio in Vezzano	BRISIGHELLA	1A
RA	ARA0299	Russi - Via Violetta	RUSSI	3
RN	ARN0557	Fratte	SASSOFELTRIO	1A
RN	ARN0562	Fratte Via Garibaldi	SASSOFELTRIO	3
RN	ARN0555	Fratte Zona Artigianale	SASSOFELTRIO	3

Tabella 11 Elenco degli agglomerati nuovi, rispetto alla DGR 2201/23

PROV	COD AGG	NOME AGG	NOME COM
PR	APR1357	Parola di Fidenza	FIDENZA
PR	APR1504	Interporto di Parma	FONTEVIVO

Tabella 12 Elenco degli agglomerati declassati a nucleo isolato, rispetto alla DGR 2201/23

PROV	COD AGG	NOME AGG	NOME COM
FC	AFC0381	Campeggio - Loc Vivaio	SANTA SOFIA

