

REPUBBLICA ITALIANA



BOLLETTINO UFFICIALE

DIREZIONE E REDAZIONE PRESSO LA PRESIDENZA DELLA REGIONE - VIALE ALDO MORO 52 - BOLOGNA

Parte seconda - N. 3

Anno 55

04 gennaio 2024

N. 3

DELIBERAZIONE DELLA GIUNTA REGIONALE 18 DICEMBRE 2023, N. 2201

- 2 N.2201/2023 - Aggiornamento dell'elenco degli agglomerati esistenti di cui alle DGR 201/2016, 569/2019 e 2153/2021 e dei termini previsti dalla delibera di Giunta regionale n. 2338/2022 per l'adeguamento degli agglomerati presenti in regione

REGIONE EMILIA-ROMAGNA

DELIBERAZIONE DELLA GIUNTA REGIONALE 18 DICEMBRE 2023, N. 2201

Aggiornamento dell'elenco degli agglomerati esistenti di cui alle DGR 201/2016, 569/2019 e 2153/2021 e dei termini previsti dalla delibera di Giunta regionale n. 2338/2022 per l'adeguamento degli agglomerati presenti in regione

LA GIUNTA DELLA REGIONE EMILIA-ROMAGNA

VISTI:

- la Direttiva 91/271/CEE, concernente il trattamento delle acque reflue urbane;
- la Direttiva 2000/60/CE che istituisce un quadro per l'azione comunitaria in materia di acque;
- il D.lgs. 3 Aprile 2006, n.152 e ss.mm.ii., recante "Norme in materia ambientale";
- il Decreto del Presidente della Repubblica 13 marzo 2013, n. 59 "Regolamento recante la disciplina dell'autorizzazione unica ambientale e la semplificazione di adempimenti amministrativi in materia ambientale gravanti sulle piccole e medie imprese e sugli impianti non soggetti ad autorizzazione integrata ambientale, a norma dell'articolo 23 del decreto legge 9 febbraio 2012, n. 5, convertito, con modificazioni, dalla legge 4 aprile 2012, n. 35";
- il Decreto della Presidenza del Consiglio dei Ministri 8 maggio 2015 "Adozione del modello semplificato e unificato per la richiesta di autorizzazione unica ambientale - AUA";
- il Decreto della Presidenza del Consiglio dei Ministri 7 giugno 2023 "Approvazione del secondo aggiornamento del Piano di gestione delle acque 2021-2027 dell'Autorità di bacino distrettuale del fiume Po, ai sensi della direttiva 2000/60/CE";
- il Decreto della Presidenza del Consiglio dei Ministri 7 giugno 2023 "Approvazione del secondo aggiornamento del Piano di gestione delle acque 2021-2027 dell'Autorità di bacino distrettuale dell'Appennino centrale, ai sensi della direttiva 2000/60/CE";
- il Piano di Tutela delle Acque (di seguito PTA), approvato con Delibera n. 40 dell'Assemblea Legislativa in data 21 dicembre 2005;
- la Delibera n. 1557 del 19/09/2023 "Presentazione all'Assemblea Legislativa degli obiettivi e delle scelte strategiche generali per l'avvio del Piano di Tutela delle Acque 2030" (di seguito denominato Documento Strategico del PTA 2030);
- il successivo esame da parte dell'Assemblea Legislativa del sopramenzionato Documento Strategico del PTA 2030 in data 10 ottobre 2023, con espressione di parere favorevole;
- la Legge regionale 23 dicembre 2011 n. 23 concernente la delimitazione degli Ambiti Territoriali Ottimali e l'organizzazione del servizio idrico integrato;
- la Legge regionale 30 luglio 2015 n. 13 concernente la riforma del sistema di governo regionale e locale e le disposizioni su città metropolitana di Bologna, Province, Comuni e loro Unioni;

- la propria Deliberazione del 9 giugno 2003 n. 1053 "Direttiva concernente indirizzi per l'applicazione del D.lgs. 11 maggio 1999, n. 152 come modificato dal D.lgs. 18 agosto 2000, n. 258 recante disposizioni in materia di tutela delle acque dall'inquinamento";
- la propria Deliberazione del 14 febbraio 2005 n. 286 concernente gli indirizzi per la gestione delle acque di prima pioggia e di lavaggio da aree esterne;
- la propria Deliberazione del 29 dicembre 2005 n. 2241 "Indirizzi alle Province ed alle Agenzie d'Ambito per i servizi pubblici sui programmi di adeguamento degli scarichi di acque reflue urbane degli agglomerati ai sensi delle disposizioni comunitarie";
- la determina del Direttore Generale Ambiente e Difesa del Suolo e della Costa n. 6782 del 1° giugno 2015, recante "Costituzione del gruppo di lavoro tecnico per l'aggiornamento delle direttive regionali contenute nelle DGR 1053/2003 e DGR 2241/2005";
- la propria Deliberazione del 14 dicembre 2015 n. 2087 concernente l'approvazione della "Direttiva relativa al sistema informativo regionale del servizio idrico integrato";
- la propria Deliberazione del 21 dicembre 2015 n. 2204 concernente l'approvazione del modello per la richiesta di autorizzazione unica ambientale per l'Emilia-Romagna;
- la propria Deliberazione del 22 febbraio 2016 n. 201 concernente "Indirizzi all'Agenzia Territoriale dell'Emilia-Romagna per i Servizi idrici e rifiuti ed agli Enti competenti per la predisposizione dei programmi di adeguamento degli scarichi di acque reflue urbane";
- la propria Deliberazione del 31 ottobre 2016 n. 1795 recante approvazione della direttiva per lo svolgimento delle funzioni in materia di VAS, VIA, AIA ed AUA in attuazione della L.R. n.13 del 2005;
- la propria Deliberazione del 16 giugno 2017 n. 871 concernente l'"Aggiornamento della "Direttiva relativa al sistema informativo regionale del servizio idrico integrato" di cui alla D.G.R. N. 2087/2015";
- la propria Deliberazione del 15 aprile 2019 n. 569 recante "Aggiornamento dell'elenco degli agglomerati esistenti di cui alla delibera di giunta regionale n. 201/2016 e approvazione delle direttive per i procedimenti di autorizzazione allo scarico degli impianti per il trattamento delle acque reflue urbane provenienti da agglomerati e delle reti fognarie ad essi afferenti";
- la propria Deliberazione del 20 dicembre 2021 n. 2153 recante "Aggiornamento dell'elenco degli agglomerati esistenti di cui alle DGR 201/2016 e 569/2019 e approvazione delle

disposizioni relative alle verifiche di compatibilità idraulica nell'ambito dei procedimenti di autorizzazione allo scarico degli impianti per il trattamento delle acque reflue urbane provenienti da agglomerati e delle reti fognarie ad essi afferenti”;

- la propria Deliberazione del 27 dicembre 2021 recante “Direttiva 2000/60/CE (direttiva quadro acque) terzo ciclo di pianificazione 2022-2027: presa d'atto degli elaborati costituenti il contributo della regione Emilia-Romagna ai fini del riesame dei piani di gestione distrettuali 2021-2027 dei distretti idrografici del fiume Po e dell'appennino centrale”;

- la propria Deliberazione del 27 dicembre 2022 n. 2338 recante “Aggiornamento dei termini previsti dalla delibera di giunta regionale n. 2153/2021 per l'adeguamento di alcuni degli agglomerati presenti in Regione”;

PREMESSO CHE:

- ai sensi dell'art. 77 del D.lgs. 152/06 la Regione definisce gli obiettivi di qualità per i corpi idrici regionali ed individua le misure utili al raggiungimento di tali obiettivi;

- gli obiettivi di qualità per i corpi idrici regionali già individuati dal Piano di Tutela delle acque sono stati aggiornati dai Piani di Gestione Distrettuali (PdG) di cui alla Direttiva 2000/60/CE;

- il PTA vigente individua nella disciplina degli standard di qualità degli scarichi delle acque reflue urbane una delle principali misure utili al raggiungimento degli obiettivi di qualità dei corpi idrici;

- gli standard di riferimento individuati dal PTA per gli scarichi delle acque reflue urbane rispondono, tra l'altro, alle esigenze di rispetto delle disposizioni di cui alla Direttiva 91/271/CEE e sono pertanto differenziati in base alla consistenza dell'agglomerato, espressa in abitanti equivalenti (AE), e alla tipologia di area ricevente in cui vengono convogliati gli scarichi (area normale, area sensibile, bacino drenante ad area sensibile);

- con la DGR 201/2016 si è provveduto a redigere l'Elenco degli Agglomerati presenti in Regione e a fornire all'Agenzia Territoriale dell'Emilia-Romagna per i Servizi idrici e rifiuti ed agli Enti competenti l'aggiornamento degli indirizzi per l'adeguamento degli scarichi di acque reflue urbane al fine del raggiungimento degli obiettivi di qualità dei corpi idrici regionali, secondo le tempistiche così declinate:

- Agglomerati con consistenza compresa tra 200 e 2.000 AE (grado di copertura del sistema fognario e del sistema depurativo, adeguamento del livello di trattamento degli

impianti) - "Livello priorità 1A": realizzazione degli interventi entro il 31 dicembre 2021;

- Abbattimento dell'azoto negli impianti a servizio degli agglomerati di consistenza superiore a 10.000 AE - "Livello priorità 1B": realizzazione degli interventi entro il 31 dicembre 2021;
- Agglomerati con consistenza superiore ai 10.000 AE (interventi di adeguamento delle reti esistenti con particolare riferimento all'adeguamento alla normativa regionale vigente degli scaricatori di piena a più forte impatto, ritenuti di priorità più elevata nei Piani di Indirizzo o in altra attività conoscitiva) - "Livello di priorità 2A": realizzazione degli interventi entro il 31 dicembre 2024;
- Agglomerati con consistenza superiore ai 10.000 AE (interventi di adeguamento alla normativa regionale vigente degli scaricatori di piena a più forte impatto, ritenuti prioritari ma con grado inferiore di priorità nei Piani di Indirizzo o in altra attività conoscitiva) - "Livello di priorità 2B": realizzazione degli interventi entro il 31 dicembre 2030;
- Agglomerati con popolazione inferiore ai 200 AE (adeguamento ai trattamenti appropriati previsti dalla DGR 1053/2003) - "Livello priorità 3": realizzazione degli interventi entro il 31 dicembre 2030;

- è in corso l'aggiornamento del Piano di Tutela delle Acque, che individua in alcune linee strategiche e azioni elementi che potranno portare ad un aggiornamento della disciplina degli scarichi di livello regionale, nell'ottica di contribuire al raggiungimento del buono stato ambientale dei corpi idrici, anche formulando indirizzi per la revisione delle priorità di intervento previste nella sopra richiamata DGR 201/2016;

- a seguito dell'entrata in vigore della L.R. 13/2015, le funzioni di autorizzazione delle reti fognarie e degli scarichi delle acque reflue urbane afferenti ad Agglomerati spettano alla Regione, che le esercita mediante ARPAE (art. 15, comma 8) a cui è affidata anche la funzione di controllo e di accertamento delle inadempienze;

- con la DGR 1795/2016, in attuazione della L.R. 13/2015, si è stabilito che gli scarichi di acque reflue urbane sono soggetti alla disciplina dell'Autorizzazione Unica Ambientale (AUA) di cui al DPR 59/2013;

- con la DGR 569/2019, grazie anche ai dati contenuti nel Sistema Informativo del Servizio Idrico Integrato realizzato in ottemperanza delle disposizioni di cui alla L.R. 23/2011, si è provveduto ad un primo aggiornamento dell'Elenco degli Agglomerati esistenti in Regione e alla approvazione delle

direttive per i procedimenti di autorizzazione allo scarico degli impianti per il trattamento delle acque reflue urbane provenienti da agglomerati e delle reti fognarie ad essi afferenti;

- con la medesima DGR 569/2019 si è stabilito di dare mandato al Gruppo di Lavoro istituito con Determina del Direttore Generale Ambiente e Difesa del Suolo e della Costa n. 6782/2015 di procedere ad una ricognizione di tutte le interferenze tra canali di bonifica o reticolo idrografico superficiale e le reti fognarie esistenti sul territorio regionale e di redigere, entro il 15/04/2021, una Proposta di Programma d'Interventi che, in relazione agli scolmatori di piena, abbia anche il valore di Piano di Indirizzo ai sensi della propria Deliberazione n. 286/2005;

- con la DGR 2153/2021 si è provveduto ad un secondo aggiornamento dell'Elenco degli Agglomerati esistenti in Regione e delle tempistiche previste per l'adeguamento dei sistemi fognario/depurativi di cui alla DGR 201/2016;

TENUTO CONTO CHE:

- a seguito dell'emergenza Covid-19, la ricognizione di tutte le interferenze tra canali di bonifica o reticolo idrografico superficiale e le reti fognarie sopra richiamata ha subito un'interruzione;

- le aziende operanti nella gestione del Servizio Idrico Integrato stanno avendo notevoli difficoltà a portare avanti gli interventi programmati, sia in considerazione della loro complessità, che a causa dell'aumento dei prezzi dell'energia e delle materie prime per l'edilizia verificatosi nel corso del 2022, nonché per cause esogene alle fasi di progettazione e di realizzazione;

- si sono verificati ulteriori ritardi nei territori colpiti dagli eventi calamitosi avvenuti nel corso del 2023;

- la Direttiva 91/271/CEE è in corso di rifusione e dai lavori preliminari si evincono numerose modifiche che potranno impattare sulle priorità di intervento individuate a scala regionale;

CONSIDERATO CHE con nota Prot.n. 1109657 del 9 novembre 2023 ATERSIR ha comunicato a questa Regione che a seguito dei confronti con i gestori del Servizio Idrico integrato è emerso che gli adeguamenti degli agglomerati presentano diverse criticità connesse sia alla revisione delle programmazioni degli interventi complessivi a seguito dei vari finanziamenti nazionali sia a causa degli eventi calamitosi sopra citati che impegneranno per qualche anno la disponibilità finanziaria ed operativa dei gestori interessati.

CONSIDERATO CHE con nota Prot. n. 1180814 del 27 novembre 2023, ATERSIR ha fatto pervenire alla Regione Emilia-Romagna una

proposta di proroga dei termini previsti dalla DGR 2338/2022 per l'adeguamento di alcuni degli Agglomerati con priorità 1A e 1B presenti in Regione;

RITENUTO CHE tale proposta, viste le motivazioni addotte, sia accoglibile e che pertanto risulti necessario procedere ad un aggiornamento puntuale dei suddetti termini come specificato nell'Allegato I;

RITENUTO altresì opportuno aggiornare e riattivare il Gruppo di Lavoro istituito con Determina del Direttore Generale Ambiente e Difesa del Suolo e della Costa del 1° giugno 2015, n. 6782, per la definizione di indirizzi sulla disciplina degli scarichi idrici e sulle priorità degli interventi sulle reti fognarie da inserire nella programmazione d'ambito del Servizio Idrico Integrato;

RICHIAMATI per gli aspetti organizzativi e gli obblighi di pubblicità, trasparenza e diffusione delle informazioni, i seguenti atti:

- la Legge regionale 26/11/2001, n. 43 "Testo Unico in materia di organizzazione e di rapporti di lavoro nella Regione Emilia-Romagna";

- il D.lgs. 14/3/2013, n. 33 "Riordino della disciplina riguardante il diritto di accesso civico e gli obblighi di pubblicità, trasparenza e diffusione di informazioni da parte delle pubbliche amministrazioni";

- la propria Deliberazione n. 325 del 07/03/2022, "Consolidamento e rafforzamento delle capacità amministrative: riorganizzazione dell'ente a seguito del nuovo modello di organizzazione e gestione del personale", con decorrenza dal 1/4/2022;

- la propria Deliberazione n. 426 del 21/3/2022 "Riorganizzazione dell'Ente a seguito del nuovo modello di organizzazione e gestione del personale. Conferimento degli incarichi ai Direttori generali e ai Direttori di Agenzia";

- la determinazione del Direttore Cura del Territorio e dell'Ambiente n. 5615 del 25/3/2022 "Riorganizzazione della Direzione Generale Cura del Territorio e dell'Ambiente. Istituzione Aree di lavoro. Conferimento incarichi dirigenziali e proroga incarichi di posizione organizzativa";

- la determinazione del 30 novembre 2022, n. 23659 "Conferimento incarichi dirigenziali presso la Direzione Generale Cura del Territorio e dell'Ambiente" con la quale è stata attribuita la titolarità dell'Area Tutela e gestione acqua all'ing. Patrizia Ercoli a decorrere dal 1° dicembre 2022;

- la propria Deliberazione n. 468 del 10 aprile 2017 "Il sistema dei controlli interni nella regione Emilia-Romagna";

- n. 380 del 13 marzo 2023 "Approvazione Piano Integrato delle attività e dell'organizzazione 2023-2025";
- n. 474 del 27 marzo 2023 "Disciplina organica in materia di organizzazione dell'ente e gestione del personale. aggiornamenti in vigore dal 1° aprile 2023 a seguito dell'entrata in vigore del nuovo ordinamento professionale di cui al titolo iii del CCNL funzioni locali 2019/2021 e del PIAO 2023/2025.";
- n. 719 dell'8 maggio 2023 "Piano Integrato delle Attività e dell'Organizzazione 2023 - 2025 - Primo aggiornamento";
- n. 1097 del 26 giugno 2023 "Approvazione del Piano Integrato delle attività e dell'organizzazione 2023-2025. Secondo adeguamento a seguito degli eventi alluvionali di maggio 2023";
- le circolari del Capo di Gabinetto del Presidente della Giunta regionale PG/2017/0660476 del 13 ottobre 2017 e PG/2017/0779385 del 21 dicembre 2017 relative ad indicazioni procedurali per rendere operativo il sistema dei controlli interni predisposte in attuazione della propria Deliberazione n. 468/2017;
- la determinazione dirigenziale n.2335/2022 "Direttiva di indirizzi interpretativi degli obblighi di pubblicazione previsti dal decreto legislativo n.33 del 2013. Anno 2022.";

DATO ATTO che il responsabile del procedimento ha dichiarato di non trovarsi in situazioni di conflitto, anche potenziale, di interessi;

DATO ATTO, ALTRESI', dei pareri allegati;

Su proposta della Vicepresidente e assessore alla Transizione ecologica e contrasto al cambiamento climatico, Ambiente, Difesa del Suolo e della Costa, Protezione Civile;

A voti unanimi e palesi

D E L I B E R A

Per le ragioni espresse in premessa che qui si intendono integralmente richiamate:

- 1) di aggiornare l'Allegato I alla DGR 2153/2021 "*Elenco degli agglomerati esistenti (Aggiornamento)*" che si intende pertanto superato e sostituito con l'Allegato I, parte integrante e sostanziale del presente atto, riportante la situazione di agglomerati ed interventi al 31/12/2022;
- 2) di prorogare contestualmente, nello stesso Allegato I, i termini previsti per l'adeguamento di alcuni degli Agglomerati presenti in Regione;
- 3) di stabilire che l'Allegato I di cui al presente atto, costituisce l'insieme dei dati e delle informazioni necessarie ad assolvere agli obblighi informativi verso la Commissione Europea sullo stato di attuazione della Direttiva 91/271/CEE, nonché il riferimento per la previsione delle esigenze infrastrutturali da

- ricomprendere nella programmazione d'ambito del Servizio Idrico Integrato;
- 4) di stabilire che, nelle more dell'entrata in vigore della nuova direttiva comunitaria concernente il trattamento delle acque reflue urbane e del nuovo Piano di Tutela delle Acque, gli obiettivi e le tempistiche di adeguamento degli scarichi di acque reflue urbane, individuati nell'Allegato I, essendo stati definiti quali misure utili ai fini del raggiungimento degli obiettivi di qualità dei corpi idrici regionali di cui ai Piani di Gestione Distrettuali e agli strumenti di pianificazione regionali, sono da considerarsi prioritari alla stessa stregua di quelli rispondenti ad esigenze di conformità alla Direttiva 91/271/CEE;
 - 5) di stabilire che le scadenze indicate nell'Allegato I alla presente Deliberazione, per quanto attiene agli adeguamenti degli Agglomerati, sono da ritenersi prescrittive e che pertanto, nel caso di Agglomerati già autorizzati con AUA vigente, eventuali difformità rispetto alle scadenze ivi indicate sono da ritenersi automaticamente aggiornate;
 - 6) di stabilire che i tempi di progettazione degli interventi di cui all'Allegato I saranno definiti da ATERSIR e dai Gestori in funzione del rispetto dei termini per la realizzazione degli stessi, con riferimento alla rispettiva organizzazione interna;
 - 7) di dare mandato al Direttore Generale Cura del Territorio e dell'Ambiente di aggiornare e riattivare il Gruppo di Lavoro istituito con Determina del Direttore Generale Ambiente e Difesa del Suolo e della Costa n. 6782/2015;
 - 8) di notificare il presente provvedimento ai soggetti interessati;
 - 9) di dare atto che, per quanto previsto in materia di pubblicità, trasparenza e diffusione di informazioni, si provvederà ai sensi delle disposizioni normative ed amministrative richiamate in parte narrativa e, in particolare, a quanto previsto dal Piano Integrato delle attività e dell'organizzazione 2023-2025, ai sensi dell'art. 7 bis, comma 3, del d.lgs. n. 33 del 2013 e ss.mm.ii.;
 - 10) di pubblicare il presente provvedimento sul Bollettino ufficiale della Regione Emilia-Romagna Telematico.



**Assessorato alla Transizione ecologica, contrasto al cambiamento climatico,
Ambiente, Difesa del suolo e della costa, Protezione civile**

Area Tutela e Gestione Acqua

**ELENCO DEGLI AGGLOMERATI ESISTENTI
(AGGIORNAMENTO)**



DICEMBRE 2023

In collaborazione CTR Sistemi Idrici della Direzione Tecnica di ArpaE ER

1. INTRODUZIONE

Il presente allegato contiene il quadro conoscitivo, aggiornato al 2022, relativo agli agglomerati presenti nel territorio regionale con indicate le eventuali priorità di intervento.

La Tabella 1 riporta la situazione degli agglomerati per singola provincia e per classe di consistenza. A livello regionale sono presenti 2.824 agglomerati il cui carico totale generato è pari a circa 5,6 milioni di Abitanti Equivalenti (AE). Il 93,6% afferisce a 207 agglomerati di consistenza superiore ai 2.000 AE. Gli agglomerati di consistenza 200 – 1.999 AE sono 346 per un carico generato totale di circa 245 mila AE corrispondente al 4,4% del carico totale regionale; il restante 2% (110 mila AE) deriva da 2.271 agglomerati di consistenza inferiore a 200 AE. Rispetto a quanto riportato nella DGR2153/21 si evidenzia un aumento del numero degli agglomerati (inferiori a 2000 AE) in quanto dal 2021 sono entrati a far parte della regione Emilia—Romagna due comuni precedentemente appartenenti al territorio marchigiano: Montecopiolo e Sassofeltrio.

Tabella 1 Numero e consistenza degli agglomerati suddivisi per classe, a livello provinciale

PROV/ class	0-49		50-199		200-1999		Maggiore o uguale a 2.000		Totale	
	(n°)	(AE)	(n°)	(AE)	(n°)	(AE)	(n°)	(AE)	(n°)	(AE)
PC	485	11 639	177	16 869	43	26 254	25	239 997	730	294 759
PR	272	7 267	117	11 803	39	25 526	30	456 780	458	501 376
RE	323	6 029	91	9 041	44	33 856	20	478 795	478	527 721
MO	110	3 235	132	13 029	56	35 252	38	730 058	336	781 574
BO	140	3 090	84	8 928	71	49 091	42	959 974	337	1 021 083
FE	12	321	21	2 727	54	41 880	23	445 272	110	490 200
RA	12	299	11	1 078	9	6 447	17	648 132	49	655 956
FC	61	1 482	61	6 804	19	17 539	8	497 114	149	522 939
RN	119	2 617	43	4 058	11	8 812	4	788 867	177	804 354
TOT	1 534	35 979	737	74 337	346	244 657	207	5 244 989	2 824	5 599 962

2. AGGLOMERATI DI CONSISTENZA MAGGIORE O UGUALE A 2.000 AE

La Tabella 2 riporta la situazione a livello provinciale degli agglomerati di consistenza maggiore o uguale a 2.000 AE con indicati il numero e la potenzialità di progetto degli impianti di depurazione al loro servizio; si può osservare che il numero degli AE depurati, in questa classe, coincide con quelli serviti, in quanto non sono presenti reti non depurate in questa classe di consistenza. Inoltre tutti gli impianti di depurazione, effettuano un trattamento di secondo livello (equivalente ad un Fanghi attivi) o superiore (abbattimento azoto e/o fosforo).

Tabella 2 Numero e AE nominali degli agglomerati di consistenza maggiore o uguale a 2.000 AE (livello provinciale)

PROV	NUM AGG (n°)	AE NOM (AE)	AE SER (AE)	AE DEP (AE)	N IMP (n°)	AE PROG (AE)
PC	25	239 997	239 997	239 997	26	356 448
PR	30	456 780	453 166	453 166	33	765 270
RE	20	478 795	474 212	474 212	20	694 200
MO	38	730 058	730 058	730 058	38	1 186 900
BO	42	959 974	959 569	959 569	45	1 381 020
FE	23	445 272	445 272	445 272	24	656 000
RA	17	648 132	647 914	647 914	17	1 019 374
FC	8	497 114	496 171	496 171	8	749 640
RN	4	788 867	788 867	788 867	5	917 000
RER	207	5 244 989	5 235 226	5 235 226	216	7 725 852

3. AGGLOMERATI DI CONSISTENZA INFERIORE A 2.000 AE

La Tabella 3 riporta la situazione in termini di AE dettagliata a livello provinciale per gli agglomerati di consistenza compresa tra 200 e 1.999 AE. In particolare, sono riportate anche le informazioni che riguardano la presenza di impianti di primo livello (equivalenti ad un trattamento depurativo simile a quello effettuato dalle fosse Imhoff) che risultano non conformi a quanto previsto dalla direttiva regionale 1053/03: numero impianti, AE depurati (rispettivamente nelle colonne "N_IMP_I" e "AE_IMP_I") e AE che afferiscono in reti non depurate (colonna "AE_RETI_NODEP").

Tabella 3 Numero e AE nominali degli agglomerati di consistenza compresa tra 200 e 1.999 AE (livello provinciale)

PROV	NUM AGG	AE NOM	AE SER	AE DEP	N_IMP_I	AE_PROG	N_IMP_I	AE_IMP_I	RETI_NODEP	AE_RETI_NODEP
	(n°)	(AE)	(AE)	(AE)	(n°)	(AE)	(n°)	(AE)	(n°)	(AE)
PC	43	26 254	26 254	25 066	39	39 233	6	3 065	4	1 188
PR	39	25 526	25 526	25 526	40	38 975	2	677	0	0
RE	44	33 856	33 856	33 558	44	67 335	1	589	2	298
MO	56	35 252	35 081	34 070	62	42 742	31	8 657	6	1 011
BO	71	49 091	49 091	47 841	78	74 450	12	4 154	9	1 250
FE	54	41 880	41 880	38 434	50	62 980	2	245	16	3 446
RA	9	6 447	6 447	6 447	9	7 550	1	235	0	0
FC	19	17 539	17 539	16 403	22	29 823	2	42	8	1 136
RN	11	8 812	8 812	8 012	10	11 350	0	0	1	800
RER	346	244 657	244 486	235 357	354	374 438	57	17 664	46	9 129

La Tabella 4 riporta la situazione in termini di AE dettagliata a livello provinciale per gli agglomerati di consistenza compresa tra 50 e 199 AE. In particolare è riportato il numero di reti non depurate e la loro consistenza in termini di AE.

Tabella 4 Numero e AE nominali degli agglomerati di consistenza compresa tra 50 e 199 AE (livello provinciale)

PRO V	NUM_A GG	AE NOM	AE SER	AE DEP	N_IM P	AE_PROG	N_IM P_I	AE_IMP_I	RETI_NODEP	AE_RET_I_NODEP
	(n°)	(AE)	(AE)	(AE)	(n°)	(AE)	(n°)	(AE)	(n°)	(AE)
PC	177	16 869	16 869	12 299	136	21 210	115	10 006	60	4 570
PR	117	11 803	11 803	10 006	112	21 202	84	7 259	29	1 797
RE	91	9 041	9 041	6 677	73	12 070	58	4 595	42	2 364
MO	132	13 029	13 029	12 021	143	26 974	134	10 876	16	1 008
BO	84	8 928	8 928	5 822	63	12 199	38	3 297	36	3 106
FE	21	2 727	2 727	2 171	18	4 000	4	444	5	556
RA	11	1 078	1 078	978	11	2 420	6	562	1	100
FC	61	6 804	6 804	3 975	48	5 593	38	3 125	58	2 829
RN	43	4 058	4 058	3 390	36	4 402	23	2 017	11	668
RER	737	74 337	74 337	57 339	640	110 070	500	42 181	258	16 998

La Tabella 5 individua il numero e la consistenza degli agglomerati di consistenza inferiore a 50 AE.

Tabella 5 Numero e AE nominali degli agglomerati di consistenza inferiore a 50 AE (livello provinciale)

PRO V	NUM_A GG	AE NOM	AE SER	AE DEP	N_IM P	AE_PROG	N_IM P_I	AE_IMP_I	RETI_NODEP	AE_RET_I_NODEP
	(n°)	(AE)	(AE)	(AE)	(n°)	(AE)	(n°)	(AE)	(n°)	(AE)
PC	485	11 639	11 639	5 504	228	13 029	205	4 982	279	6 135
PR	272	7 267	7 267	4 946	188	15 217	162	4 361	108	2 321
RE	323	6 029	6 029	2 251	98	8 582	94	2 151	277	3 778
MO	110	3 235	3 235	2 455	87	8 896	87	2 455	29	780
BO	140	3 090	3 090	1 209	53	6 094	43	959	95	1 881
FE	12	321	321	321	12	800	9	214	0	0
RA	12	299	299	163	8	1 010	7	122	6	136
FC	61	1 482	1 482	1 066	47	3 170	41	920	20	416
RN	119	2 617	2 617	1 711	75	3 040	67	1 455	49	906
RER	1 534	35 979	35 979	19 626	796	59 838	715	17 619	863	16 353

4. CARTOGRAFIA

Le figure di seguito riportate individuano gli agglomerati presenti in ciascuna provincia, suddivisi per classe di consistenza (maggiore o uguale a 2.000 AE, compresa tra 200 e 1.999 AE e inferiore a 200 AE). La cartografia di dettaglio che delimita gli agglomerati è disponibile, in formato shape file, presso i competenti uffici regionali. Il sistema di riferimento utilizzato è ETRS89 fuso 32, la scala di acquisizione delle informazioni è di norma 1:5.000. La cartografia e i relativi Metadati sono stati redatti secondo quanto previsto dal DPCM del 10 novembre 2011.

Figura 1 Individuazione degli agglomerati – Provincia di Piacenza



Figura 2 Individuazione degli agglomerati – Provincia di Parma



Figura 3 Individuazione degli agglomerati – Provincia di Reggio Emilia

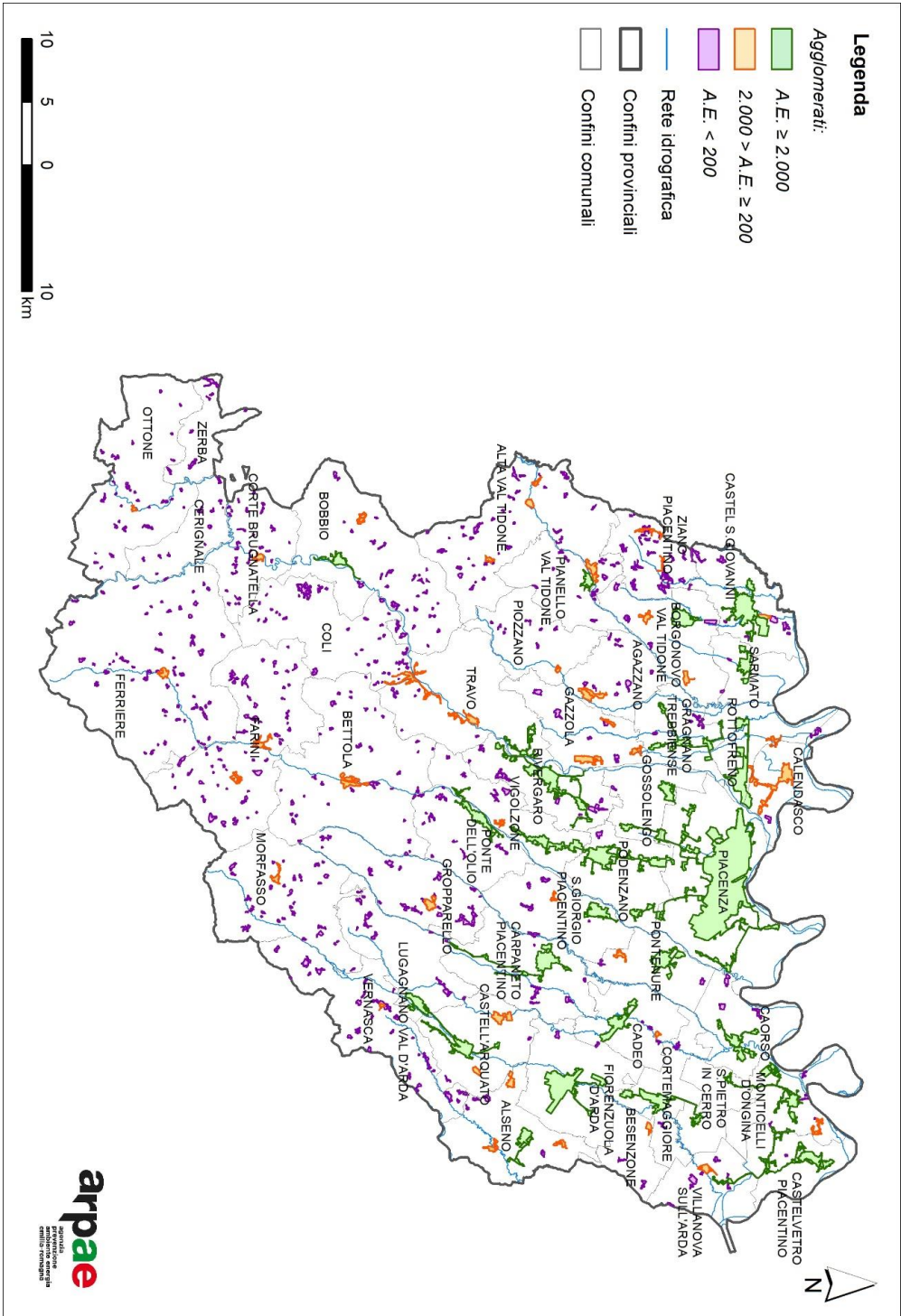

Figura 4 Individuazione degli agglomerati – Provincia di Modena

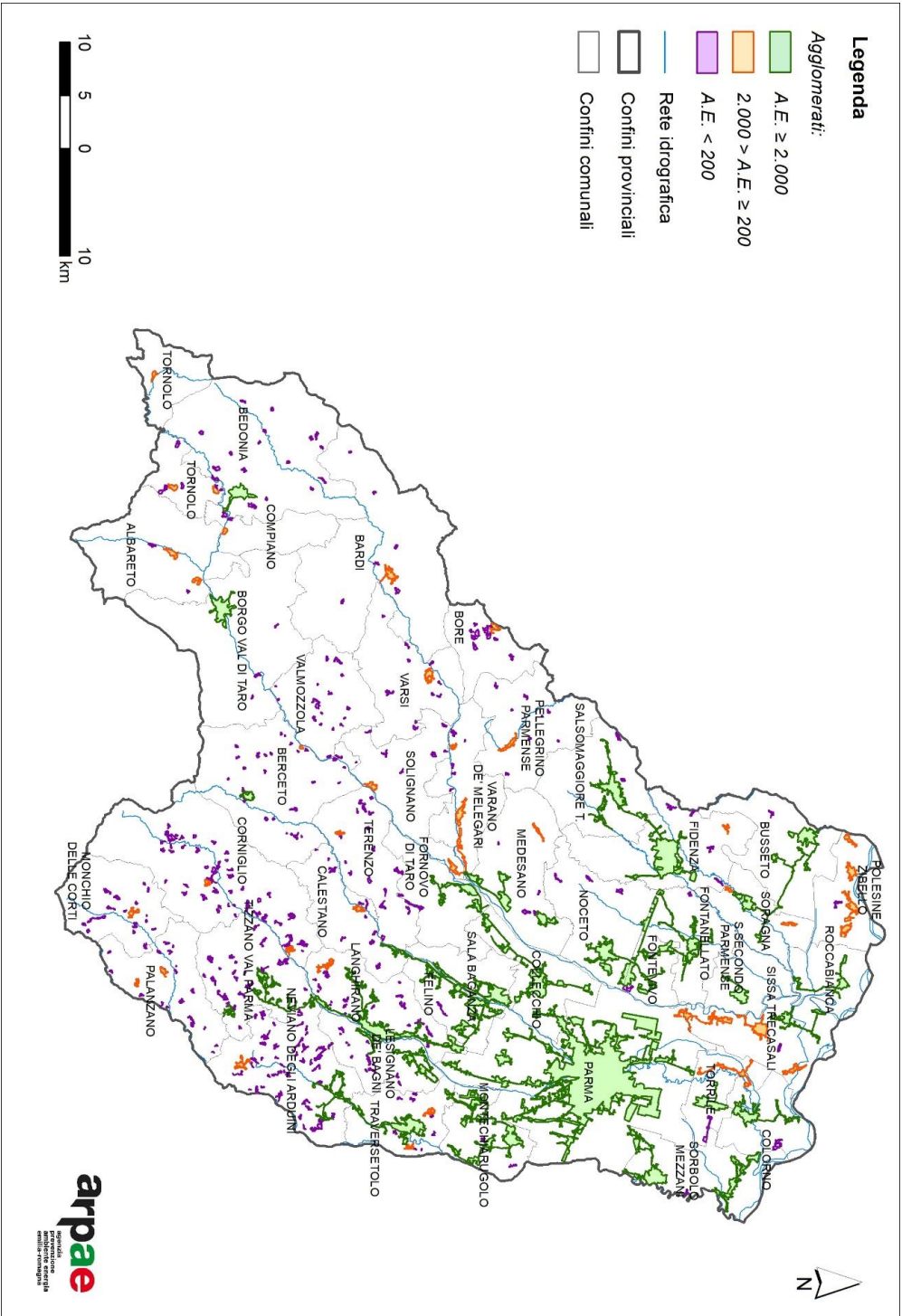

Figura 5 Individuazione degli agglomerati – Provincia di Bologna

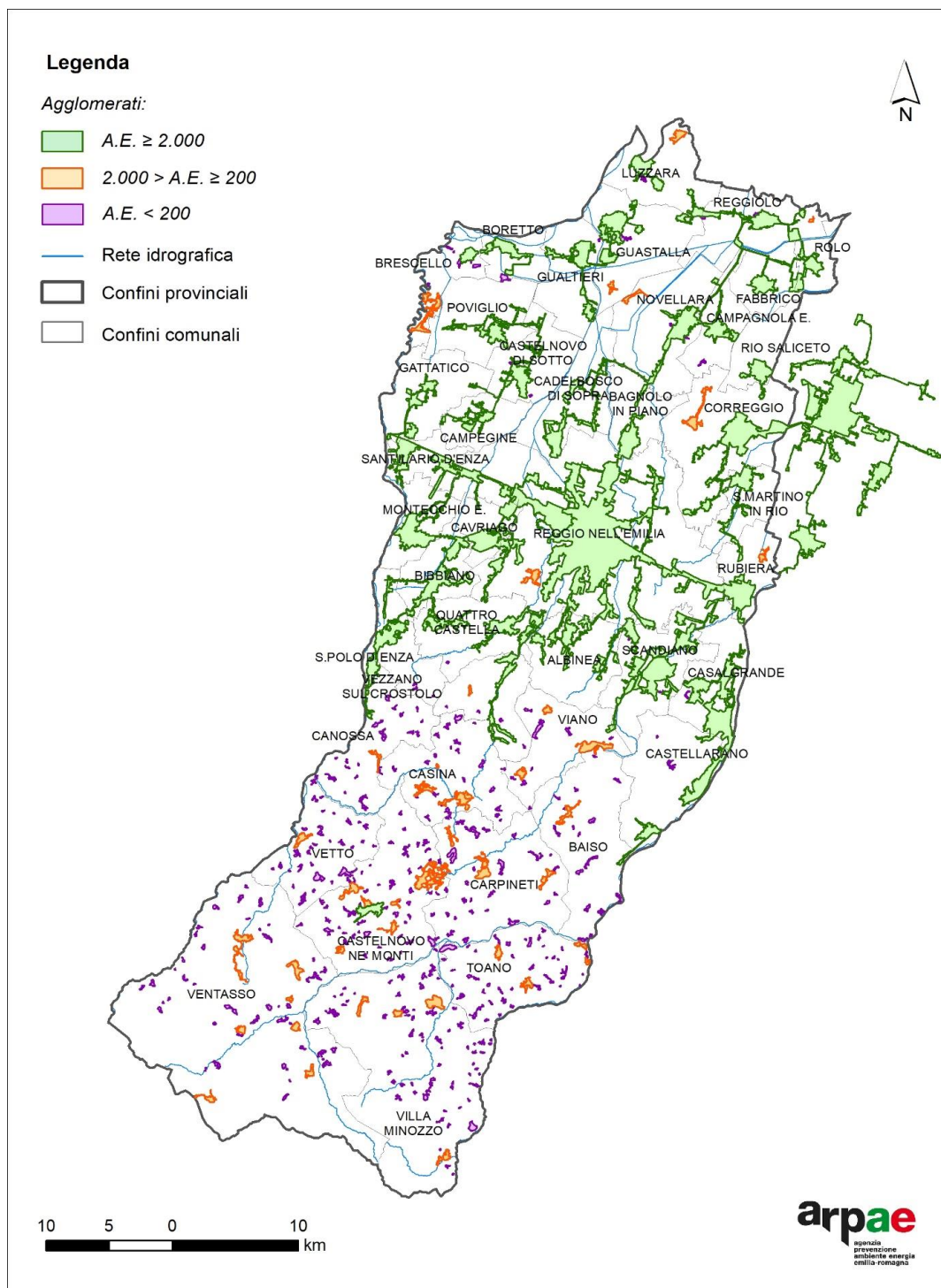

Figura 6 Individuazione degli agglomerati – Provincia di Ferrara

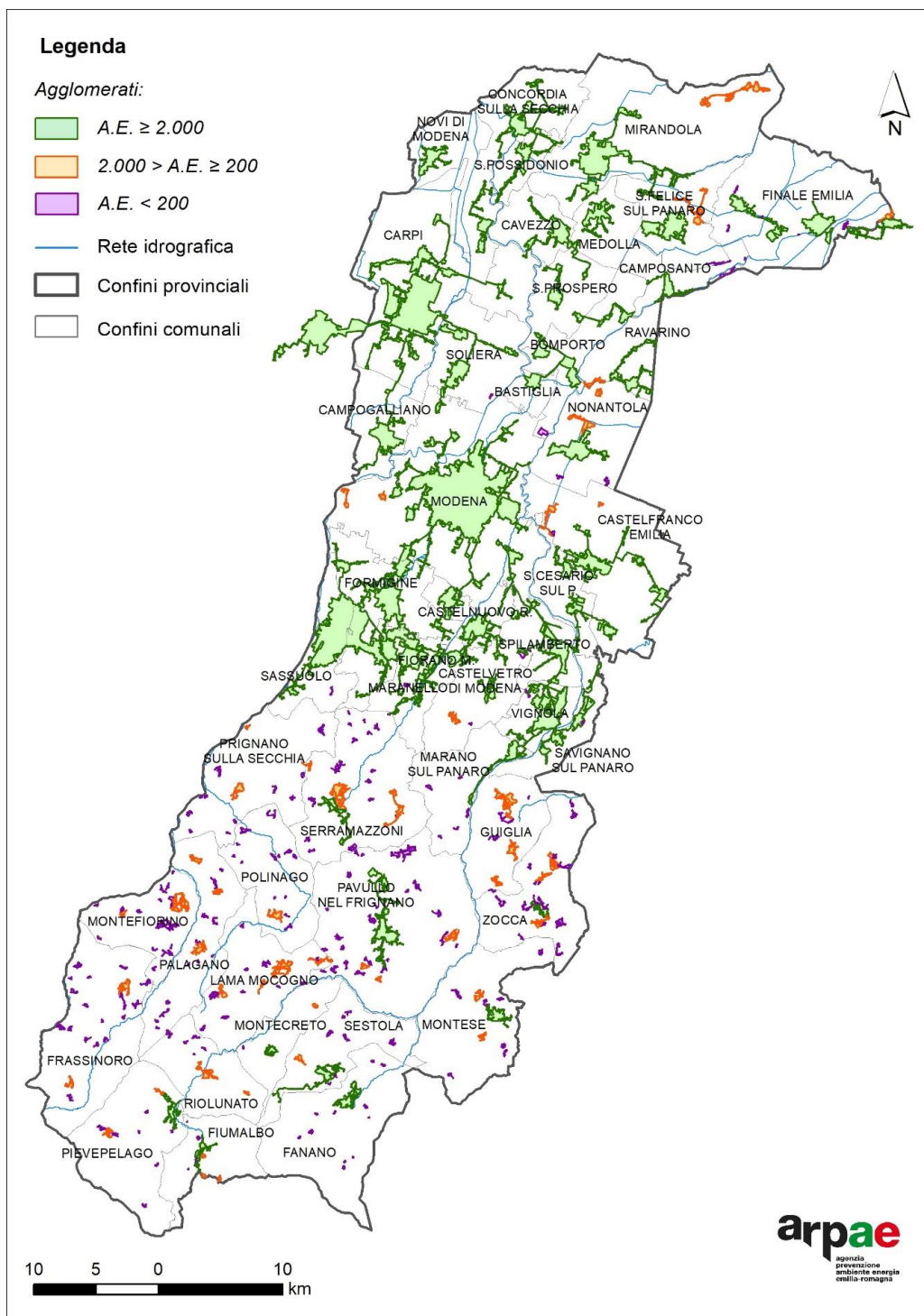

Figura 7 Individuazione degli agglomerati – Provincia di Ravenna

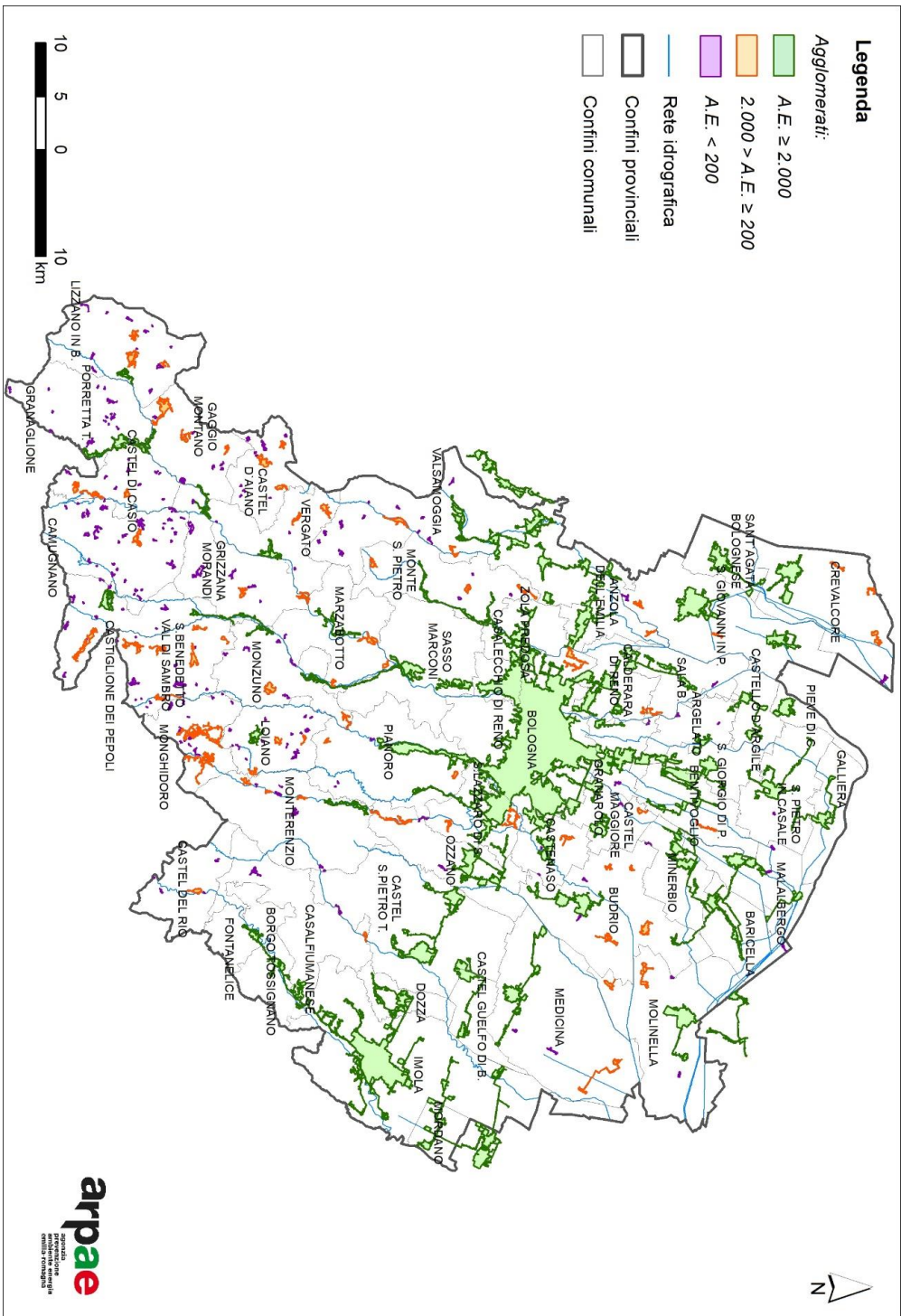

Figura 8 Individuazione degli agglomerati – Provincia di Forlì - Cesena

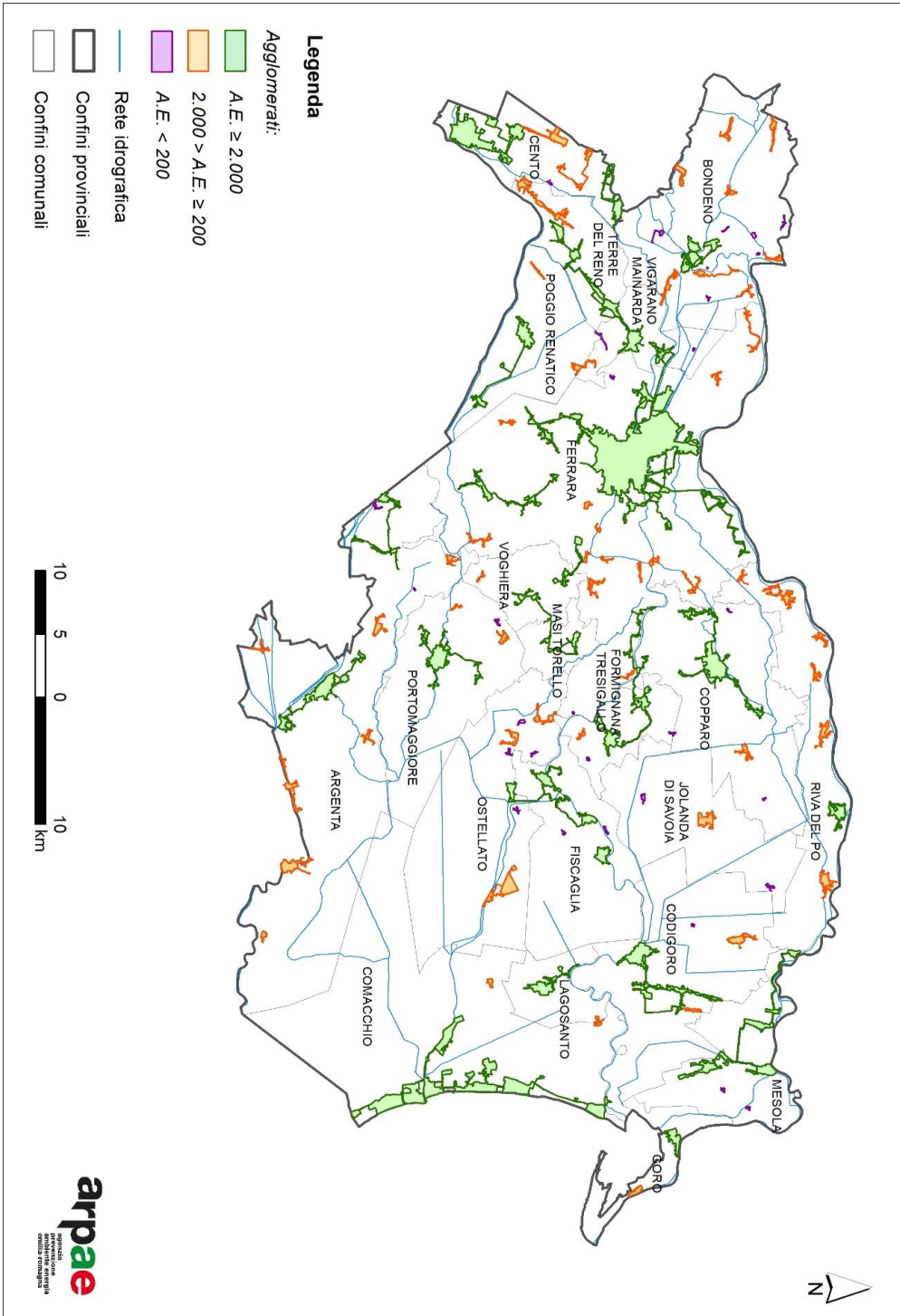

Figura 9 Individuazione degli agglomerati – Provincia di Rimini

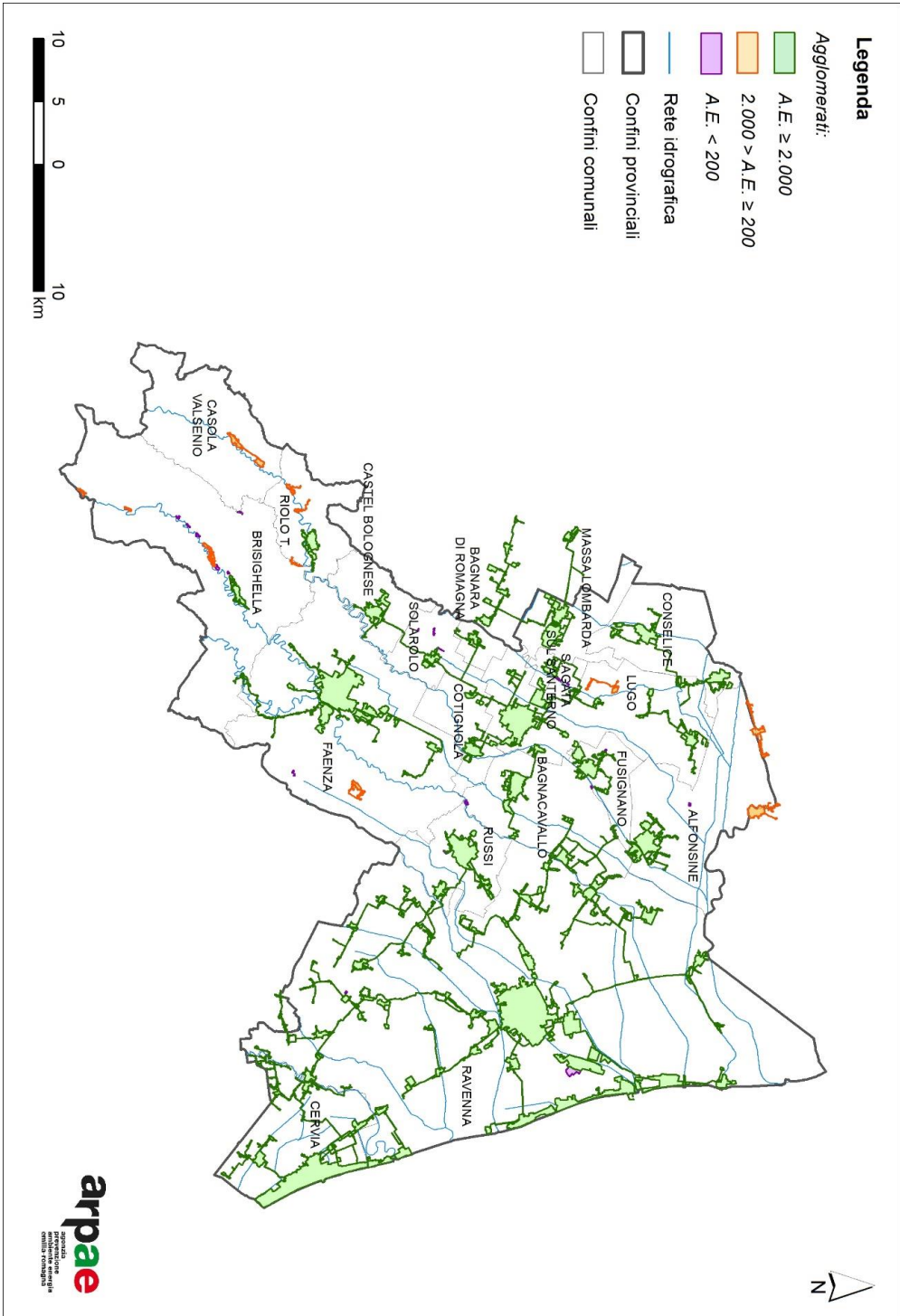

5. NECESSITÀ DI ADEGUAMENTO DEGLI AGGLOMERATI

La **Tabella 6** contiene l'elenco degli agglomerati di consistenza compresa tra 200 e 1.999 AE con evidenziate le necessità di adeguamento.

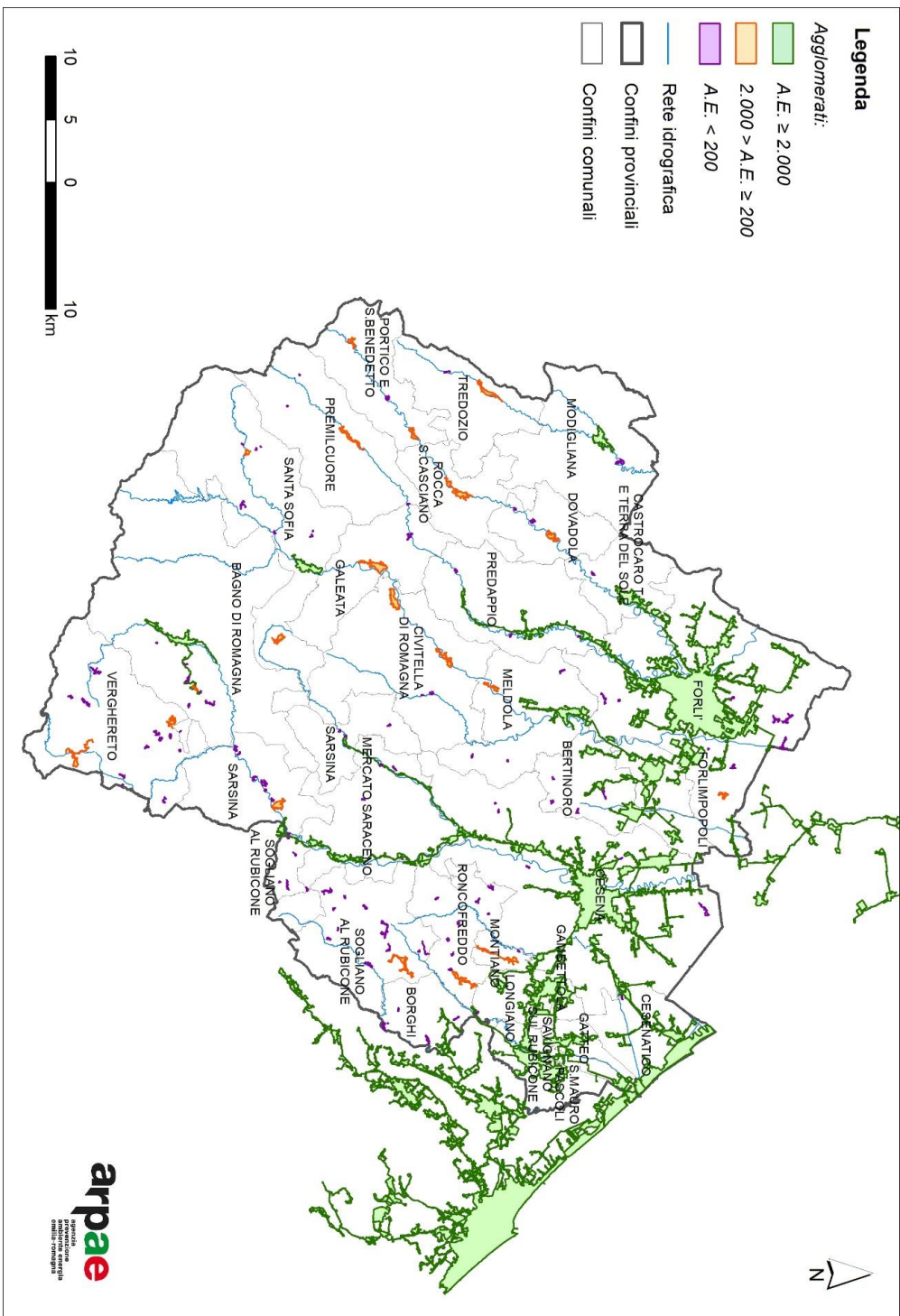
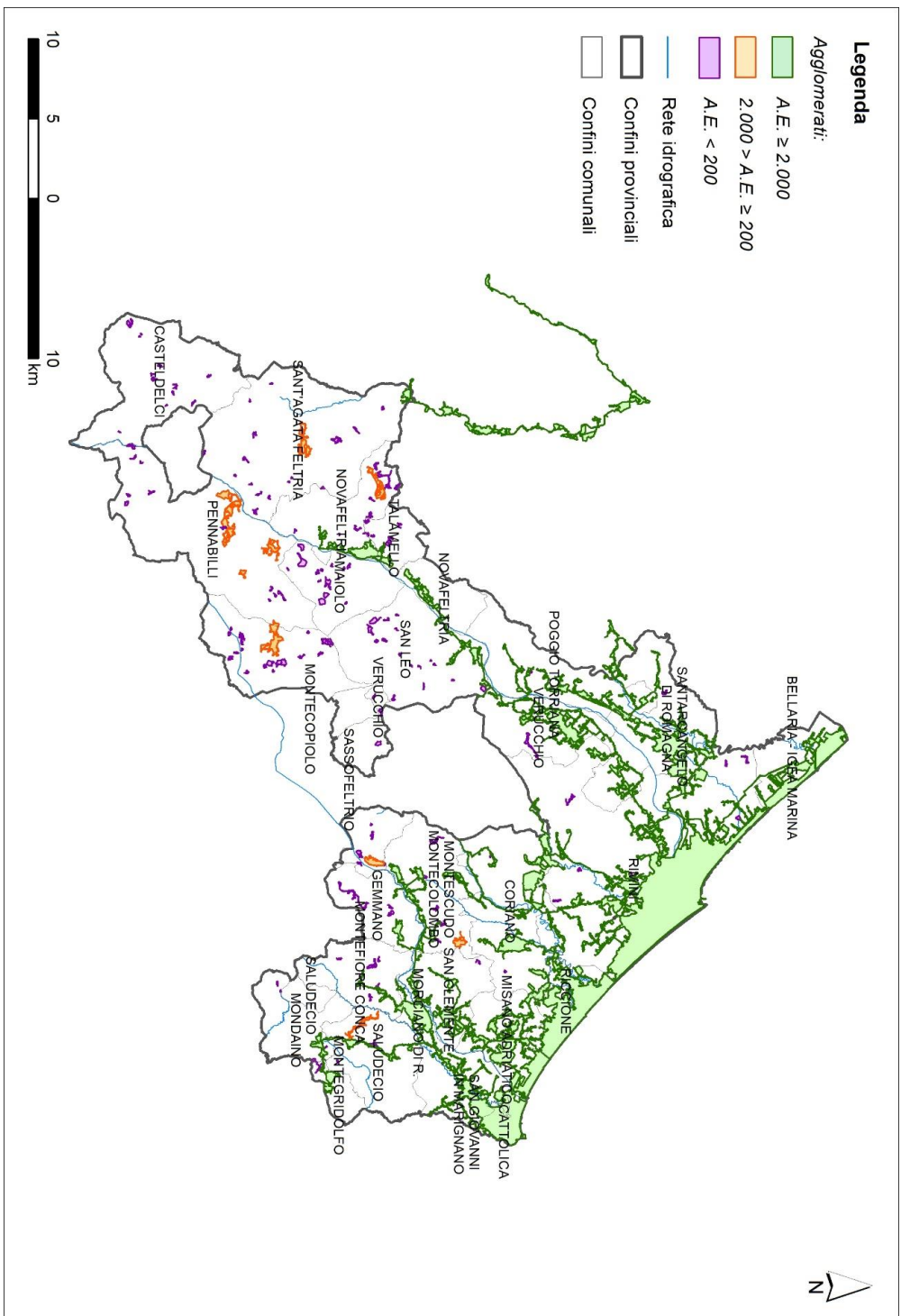
Dove l'agglomerato risulta essere non conforme o per la presenza di impianti di depurazione non adeguati o per la presenza di reti fognarie non trattate, è stata evidenziata la Priorità d'intervento (1A) e la tipologia di adeguamento previsto, presenti nella DGR2153/21 e nell'attuale revisione.

In **Tabella 7** sono riportati tutti gli agglomerati di consistenza maggiore o uguale a 2.000 AE con evidenziata, ove necessaria, la tipologia di adeguamento, in particolare per gli ordini di Priorità 1B, 2A e 2B.

La Priorità d'intervento 1B è riferita agli agglomerati di consistenza superiore a 10.000 AE nei quali risulta necessario un adeguamento per la rimozione dell'azoto.

Le priorità d'intervento 2A e 2B riguardano gli agglomerati di consistenza superiore a 10.000 AE per i quali sono stati individuati interventi di adeguamento delle reti esistenti, contenuti nei Piani di Indirizzo realizzati dalle Province di Modena, Ravenna e Rimini. Nella Priorità d'intervento 2A sono riportati gli interventi classificati con Priorità 1 nei Piani di Indirizzo; nella Priorità d'intervento 2B sono riportati gli interventi classificati con Priorità 2 e 3 nei suddetti Piani.

In **Tabella 8** e in **Tabella 9** sono riportati gli elenchi degli agglomerati di consistenza inferiore a 200 AE (suddivisi nelle classi $50 \leq AE < 200$ AE e < 50 AE)

Legenda Tabella 6 degli agglomerati di consistenza compresa tra 200 e 1.999 AE

Nome campo	Descrizione
PROV	Sigla Provincia
COD AGG	Codice regionale agglomerato
NOME AGG	Nome agglomerato
NOME COM	Nome comune
AE NOM	Consistenza dell'agglomerato (in AE)
AE PROG	Potenzialità di progetto complessiva degli impianti di depurazione al servizio dell'agglomerato
N IMP I	Numero di impianti di I livello al servizio dell'agglomerato
AE DEP I	AE complessivamente depurati da impianti di I livello
N RETI NODEP	Numero di reti non depurate
AE RETI NODEP	AE complessivamente serviti da reti non depurate
PRIORITA' 2153	Priorità di Intervento prevista nella DGR2153/21
ADEG PREV 2153	Adeguamento necessario per il raggiungimento della conformità dell'agglomerato previsto nella DGR2153/21
PRIORITA'	Priorità di Intervento
ADEG PREV	Adeguamento necessario per il raggiungimento della conformità dell'agglomerato
GEST	Gestione degli impianti al servizio dell'agglomerato: Servizio Idrico Integrato (SII) o Comune (Com)
NUOVO	Agglomerato nuovo (SI) o già presente nella DGR2153/21 (NO)

Tabella 6 Agglomerati di consistenza compresa tra 200 e 1.999 AE, Priorità 1A

PROV	COD AGG	NOME AGG	NOME COM	AE NOM	AE PROG	AE DEP I	AE RETI NODEP	PRIORITA' 2153	ADEG PREV 2153	PRIORITA'	ADEG PREV	GEST	NUOVO
PC	APC1101	Agazzano Est	AGAZZANO	684	700	0	0					SII	NO
PC	APC1102	Agazzano Ovest	AGAZZANO	783	1 000	0	0	1A	adeguamento impianto entro il 28/02/2023		intervento di adeguamento impianto concluso	SII	NO
PC	APC0020	Castelnuovo Fogliani	ALSENO	546	600	0	0					SII	NO
PC	APC0021	Chiaravalle della Colomba	ALSENO	387	500	0	0					SII	NO
PC	APC0023	Lusurasco	ALSENO	690	800	0	0					SII	NO
PC	APC0026	Besenzone	BESENZONE	330	500	0	0					SII	NO
PC	APC0031	Betola - San Bernardino	BETTOLA	1 336	2 093	0	0					SII	NO
PC	APC0032	Betola - San Giovanni	BETTOLA	968	1 950	0	0					SII	NO
PC	APC1212	Santa Maria e Caminata di Bobbio	BOBBIO	325	400	0	0					SII	NO
PC	APC0085	Castelnuovo Val Tidone	BORGONOVO VAL TIDONE	336	500	0	0					SII	NO
PC	APC0089	Motaziana	BORGONOVO VAL TIDONE	455	500	0	0					SII	NO
PC	APC0094	Saliceto di Cadeo	CADDEO	211	250	0	0					SII	NO
PC	APC0100	Calendasco	CALENDASCO	1 717	4 000	0	0					SII	NO
PC	APC0133	San Lorenzo	CASTELL'ARQUATO	235	0	0	235	1A	trattamento reti non depurate entro il 31/01/2023	1A	trattamento reti non depurate entro il 30/04/2024	SII	NO
PC	APC1210	Vigolo Marchese - Vigosano	CASTELL'ARQUATO	656	650	0	0					SII	NO
PC	APC1125	Barianella Sud	CASTEL SAN GIOVANNI	252	400	0	0					SII	NO
PC	APC0184	Marsaglia - Ponte Marsaglia	CORTE BRUGNATELLA	642	2 000	0	0					SII	NO
PC	APC0211	Farini - Case Bruciate - Poggiofili - Giaroni	FARINI	640	1 600	0	0					SII	NO

PROV	COD AGG	NOME AGG	NOME COM	AE NOM	AE PROG	AE DEP I	AE RETI NODEP	PRIORITA' 2153	ADEG PREV 2153	PRIORITA'	ADEG PREV	GEST	NUOVO
PC	APC0212	Groppallo - Pastori	FARINI	446	1 600	0	0					SII	NO
PC	APC0278	Ferriere	FERRIERE	1 816	3 000	0	0		intervento di realizzazione di nuovo impianto concluso			SII	NO
PC	APC0319	Gazzola Ovest (Rio Gazzola)	GAZZOLA	223	250	223	0	1A	adeguamento impianto entro il 28/02/2023	1A	adeguamento impianto entro il 30/06/2025	SII	NO
PC	APC0323	Preta di Rivalta	GAZZOLA	280	300	0	0					SII	NO
PC	APC0325	Rivalta - Boracchina - Carabbia	GAZZOLA	331	400	0	0					SII	NO
PC	APC0326	Tuna	GAZZOLA	312	350	0	0					SII	NO
PC	APC0338	Gropparello	GROPPARELLO	986	2 000	0	0					SII	NO
PC	APC0357	Olza - Fogarole	MONTICELLI DONGINA	490	750	0	0					SII	NO
PC	APC0380	Morfasso - Rocchetta	MORFASSO	276	600	0	0					SII	NO
PC	APC0432	Otone	OTTONE	363	1 500	0	0					SII	NO
PC	APC0489	Piozzano	PIOZZANO	253	280	0	0					SII	NO
PC	APC0509	Valconasso	PONTENURE	413	500	0	0					SII	NO
PC	APC0525	Sanfimento - Possenta - Ina Casa	ROTTOFRENO	394	665	0	0					SII	NO
PC	APC0528	Centovera	SAN GIORGIO PIACENTINO	256	120	256	0	1A	verifica capacità depurativa e adeguamento impianto entro il 30/04/2023	1A	verifica capacità depurativa e adeguamento impianto entro il 31/12/2024	SII	NO
PC	APC0535	Dolgo - Donceto - Cernusa - Due Bandiere - Perino	TRAVO	1 586	2 775	0	0					SII	NO
PC	APC0536	Travo	TRAVO	1 736	2 000	0	0					SII	NO
PC	APC0562	Vernasca - Mazzoni	VERNASCA	230	0	0	230	1A	trattamento reti non depurate entro il 31/10/2023	1A	trattamento reti non depurate entro il 31/07/2026	SII	NO
PC	APC0568	Albarola	VIGOLZONE	360	500	0	0		trattamento reti non depurate entro il 31/10/2023			SII	NO

PROV	COD AGG	NOME AGG	NOME COM	AE NOM	AE PROG	AE DEP I	AE RETI NODEP	PRIORITA' 2153	ADEG PREV 2153	PRIORITA'	ADEG PREV	GEST	NUOVO
PC	APC0580	Villanova sull'Arda Ovest	VILLANOVA SULL'ARDA	878	900	878	0	1A	adeguamento impianto entro il 31/07/2023	1A	adeguamento impianto entro il 31/12/2024	SII	NO
PC	APC0615	Vicobarone rete 3	ZIANO PIACENTINO	339	0	0	339	1A	trattamento reti non depurate entro il 28/02/2024	1A	trattamento reti non depurate entro il 31/07/2026	SII	NO
PC	APC0628	Ziano rete 5	ZIANO PIACENTINO	209	100	209	0	1A	verifica capacità depurativa e adeguamento impianto entro il 30/09/2023	1A	verifica capacità depurativa e adeguamento impianto entro il 31/07/2026	SII	NO
PC	APC0106	Caminata - Costiola Nord	ALTA VAL TIDONE	1 001	1 500	0	0	1A	adeguamento impianto entro il 28/02/2023		adeguamento concluso	SII	NO
PC	APC0409	Nibbiano	ALTA VAL TIDONE	460	200	460	0	1A	verifica capacità depurativa e adeguamento impianto entro il 31/03/2023	1A	verifica capacità depurativa e adeguamento impianto entro il 31/12/2024	SII	NO
PC	APC0420	Trevozzo	ALTA VAL TIDONE	1 039	500	1 039	0	1A	verifica capacità depurativa e adeguamento impianto entro il 31/01/2024	1A	verifica capacità depurativa e adeguamento impianto entro il 31/10/2025	SII	NO
PC	APC0473	Pecorara	ALTA VAL TIDONE	384	0	0	384	1A	trattamento reti non depurate entro il 28/02/2024	1A	trattamento reti non depurate entro il 30/09/2025	SII	NO
PR	APR0036	Albarato	ALBARETO	910	1 000	0	0					SII	NO
PR	APR0038	Gotra	ALBARETO	346	400	0	0					SII	NO
PR	APR0034	Bardi	BARDI	1 754	1 850	0	0					SII	NO
PR	APR0122	Ghiare di Berceo	BERCETO	209	500	0	0					Com	NO
PR	APR0139	Bore	BORE	332	500	0	0					SII	NO
PR	APR0019	Calestano	CALESTANO	1 056	4 000	0	0					SII	NO
PR	APR0182	Sugremaro A	COMPIANO	355	250	355	0	1A	verifica capacità depurativa e adeguamento impianto entro il 31/01/2024	1A	verifica capacità depurativa e adeguamento impianto entro il 31/07/2026	SII	NO
PR	APR0194	Comiglio - Cimitero Vecchio	CORNIGLIO	235	750	0	0					SII	NO

A-17

PROV	COD AGG	NOME AGG	NOME COM	AE NOM	AE PROG	AE DEP I	AE RETI NODEP	PRIORITA' 2153	ADEG PREV 2153	PRIORITA'	ADEG PREV	GEST	NUOVO
PR	APR1061	Beduzzo	CORNIGLIO	237	750	0	0					SII	NO
PR	APR0233	Castione Marchesi	FIDENZA	238	400	0	0					SII	NO
PR	APR0243	Cozzano - Case Gonnizzi	LANGHIRANO	514	550	0	0					SII	NO
PR	APR0267	Varano Marchesi	MEDESANO	342	400	0	0					SII	NO
PR	APR0269	Monchio delle Corti	MONCHIO DELLE CORTI	597	1 500	0	0					SII	NO
PR	APR0279	Scurano	NEVIANO DEGLI ARDUINI	532	1 000	0	0					SII	NO
PR	APR0317	Palanzano A	PALANZANO	465	500	0	0					SII	NO
PR	APR1048	Vairo	PALANZANO	322	200	322	0	1A	adeguamento impianto	1A	adeguamento impianto entro il 30/06/2026	SII	NO
PR	APR0337	Pellegrino Parmense	PELL'EGRINO PARMENSE	455	900	0	0					SII	NO
PR	APR0360	Solignano	SOLIGNANO	743	1 200	0	0					SII	NO
PR	APR1027	Rubiano S. Agnese	SOLIGNANO	828	1 960	0	0					SII	NO
PR	APR0366	Castellina	SORAGNA	223	250	0	0					SII	NO
PR	APR0367	Diolo	SORAGNA	227	250	0	0					SII	NO
PR	APR0372	Cassio	TERENZO	311	500	0	0					SII	NO
PR	APR0409	Tarsogno	TORNolo	540	800	0	0					SII	NO
PR	APR0410	Santa Maria del Taro	TORNolo	229	500	0	0					SII	NO
PR	APR0411	Tomolo	TORNolo	206	250	0	0					SII	NO
PR	APR1398	Tortile	TORRIE	1 875	1 995	0	0					SII	NO
PR	APR0420	Vignale	TRAVERSETOLO	250	400	0	0					SII	NO
PR	APR0421	Bannone - Castellaro	TRAVERSETOLO	558	250	0	0	1A	verifica capacità depurativa entro il 31/12/2023	1A	verifica capacità depurativa entro il 31/12/2025	SII	NO
PR	APR0035	Varano de' Melegari	VARANO DE' MELEGARI	1 553	2 000	0	0					SII	NO

PROV	COD AGG	NOME AGG	NOME COM	AE NOM	AE PROG	AE DEP I	AE RETI NODEP	PRIORITA' 2153	ADEG PREV 2153	PRIORITA'	ADEG PREV	GEST	NUOVO
PR	APR0452	Viamino	VARANO DE' MELEGARI	287	420	0	0					SII	NO
PR	APR0458	Varsi	VARSI	966	1 950	0	0					SII	NO
PR	APR0357	Coltaro	SISSA TRECCASALI	836	1 000	0	0					SII	NO
PR	APR0430	Ronco Campo Canneto	SISSA TRECCASALI	1 830	3 000	0	0					SII	NO
PR	APR0924	Trecasali	SISSA TRECCASALI	1 998	2 000	0	0					SII	NO
PR	APR0347	Polesine Parmense	POLESINE ZIBELLO	1 034	1 200	0	0					SII	NO
PR	APR0348	Vidalenzo	POLESINE ZIBELLO	289	400	0	0					SII	NO
PR	APR0349	Santa Croce	POLESINE ZIBELLO	234	500	0	0					SII	NO
PR	APR0478	Zibello	POLESINE ZIBELLO	947	1 500	0	0					SII	NO
PR	APR0479	Pieveottoville	POLESINE ZIBELLO	663	1 200	0	0					SII	NO
RE	ARE0030	Baiso	BAISO	904	1 800	0	0					SII	NO
RE	ARE0032	Lentigione - Sorbolo Levante	BRESCELLO	1 896	2 500	0	0					SII	NO
RE	ARE0022	Carpineti - Cigarellio	CARPINETI	1 983	5 000	0	0					SII	NO
RE	ARE0047	Valestra - Montelago	CARPINETI	484	1 000	0	0					SII	NO
RE	ARE0087	Marola	CARPINETI	648	1 500	0	0					SII	NO
RE	ARE0023	Casina	CASINA	1 813	3 000	0	0					SII	NO
RE	ARE0103	Leguigno Nuovo	CASINA	363	650	0	0					SII	NO
RE	ARE0259	Cortogno	CASINA	314	300	0	0					SII	NO
RE	ARE0798	Casina rete 2	CASINA	474	500	0	0					SII	NO
RE	ARE0027	Rio Spiraola	CASTELNOVO NE' MONTI	1 382	2 200	0	0					SII	NO
RE	ARE0042	Ca' Perizzi	CASTELNOVO NE' MONTI	623	1 000	0	0					SII	NO
RE	ARE0043	Casale di Castelnovo ne' Monti	CASTELNOVO NE' MONTI	545	1 100	0	0					SII	NO

PROV	COD AGG	NOME AGG	NOME COM	AE NOM	AE PROG	AE DEP I	AE RETI NODEP	PRIORITA' 2153	ADEG PREV 2153	PRIORITA'	ADEG PREV	GEST	NUOVO
RE	ARE0066	Costa de' Grassi	CASTELNOVO NE' MONTI	211	400	0	0					SII	NO
RE	ARE0082	Croce	CASTELNOVO NE' MONTI	204	425	0	0					SII	NO
RE	ARE0118	Casino - Frascaro	CASTELNOVO NE' MONTI	381	600	0	0					SII	NO
RE	ARE0672	Castelovo ne' Monti - Rio Maillo	CASTELNOVO NE' MONTI	1 632	4 000	0	0					SII	NO
RE	ARE0062	Monchio delle Ollie e Trinita	CANOSSA	217	550	0	0					SII	NO
RE	ARE0034	Canolo	CORREGGIO	1 967	1 950	0	0					SII	NO
RE	ARE0057	San Rocco	GUASTALLA	430	360	0	0					SII	NO
RE	ARE0028	Codisotto	LUZZARA	1 281	1 950	0	0					SII	NO
RE	ARE0061	San Bernardino	NOVELLARA	340	350	0	0		intervento di realizzazione di nuovo impianto concluso			SII	NO
RE	ARE0056	Villanova	REGGIOLO	212	350	0	0					SII	NO
RE	ARE0058	San Rigo	REGGIO NELLEMLIA	819	1 700	0	0					SII	NO
RE	ARE0095	Fontana	RUBIERA	554	1 200	0	0					SII	NO
RE	ARE0039	Toano	TOANO	1 111	1 200	0	0					SII	NO
RE	ARE0041	Cavola	TOANO	971	1 500	0	0		intervento di adeguamento impianto concluso			SII	NO
RE	ARE0051	Ceredolo	TOANO	727	650	589	50	1A	adeguamento impianto e trattamento reti non depurate entro il 28/02/2024	1A	adeguamento impianto e trattamento reti non depurate entro il 31/12/2026	SII	NO
RE	ARE0125	La Ca'	TOANO	248	0	0	248	1A	trattamento reti non depurate entro il 30/09/2024	1A	trattamento reti non depurate entro il 31/10/2026	SII	NO
RE	ARE0029	Vetto	VEITTO	829	1 500	0	0					SII	NO

PROV	COD AGG	NOME AGG	NOME COM	AE NOM	AE PROG	AE DEP I	AE RETI NODEP	PRIORITA' 2153	ADEG PREV 2153	PRIORITA'	ADEG PREV	GEST	NUOVO
RE	ARE0071	Pecorile	VEZZANO SUL CROSTOLO	216	800	0	0					SII	NO
RE	ARE0031	Viano	VIANO	1 292	3 000	0	0					SII	NO
RE	ARE0068	Ca' Bertacchi	VIANO	223	600	0	0					SII	NO
RE	ARE0069	Prediera	VIANO	303	1 200	0	0					SII	NO
RE	ARE0025	Villa Minozzo	VILLA MINOZZO	1 480	3 000	0	0					SII	NO
RE	ARE0059	Sologno	VILLA MINOZZO	299	300	0	0	1A	trattamento reti non depurate entro il 31/01/2023		adeguamento concluso	SII	NO
RE	ARE0060	Minozzo	VILLA MINOZZO	305	500	0	0					SII	NO
RE	ARE0065	Civago	VILLA MINOZZO	451	900	0	0					SII	NO
RE	ARE0024	Cervarezza	VENTASSO	1 296	8 000	0	0					SII	NO
RE	ARE0035	Collagna	VENTASSO	629	1 100	0	0					SII	NO
RE	ARE0040	Busana	VENTASSO	547	500	0	0					SII	NO
RE	ARE0045	Ligonchio	VENTASSO	359	1 500	0	0					SII	NO
RE	ARE0048	Ramisetto	VENTASSO	1 245	1 500	0	0					SII	NO
RE	ARE0055	Cinquecerri	VENTASSO	334	1 200	0	0					SII	NO
RE	ARE0064	Cerrito Laghi	VENTASSO	1 314	4 000	0	0					SII	NO
MO	AMO0000	Gaggio	CASTELFRANCO EMILIA	1 448	1 500	0	0					SII	NO
MO	AMO0032	Recovato	CASTELFRANCO EMILIA	358	0	0	358	1A	trattamento reti non depurate entro il 31/01/2023	1A	trattamento reti non depurate entro il 30/06/2024	SII	NO
MO	AMO001	Levizzano	CASTELVETRO DI MODENA	744	800	0	0					SII	NO
MO	AMO002	Casumaro di Finale Emilia	FINALE EMILIA	420	500	0	0					SII	NO
MO	AMO041	Faidello - L'Alpino	FIUMALBO	548	520	548	0	1A	adeguamento impianto entro il 31/12/2027	1A	adeguamento impianto entro il 31/12/2027	Com	NO

PROV	COD AGG	NOME AGG	NOME COM	AE NOM	AE PROG	AE DEP I	AE RETI NODEP	PRIORITA' 2153	ADEG PREV 2153	PRIORITA'	ADEG PREV	GEST	NUOVO
MO	AMO043	Lago di Fiumalbo	FUMALBO	203	0	0	32	1A	trattamento reti non depurate entro il 31/12/2027	1A	trattamento reti non depurate entro il 31/12/2027	Com	NO
MO	AMO078	Faidello	FUMALBO	710	1 060	710	0	1A	adeguamento impianto entro il 31/12/2027	1A	adeguamento impianto entro il 31/12/2027	Com	NO
MO	AMO003	Frassinoro	FRASSINORO	1 051	1 600	0	0					SII	NO
MO	AMO003	Piandelagotti	FRASSINORO	398	100	398	0	1A	verifica capacità depurativa e adeguamento impianto entro il 31/12/2022	1A	verifica capacità depurativa e adeguamento impianto entro il 31/12/2024	SII	NO
MO	AMO003	Guglia Santo Stefano	GUGLIA	730	1 000	0	0					SII	NO
MO	AMO003	Guglia - Lama	GUGLIA	996	800	0	0	1A	verifica capacità depurativa entro il 30/11/2023	1A	verifica capacità depurativa entro il 31/12/2024	SII	NO
MO	AMO003	Guglia San Geminiano	GUGLIA	555	675	0	0					SII	NO
MO	AMO004	Roccamalatina - Borgofreddo	GUGLIA	326	500	0	0					SII	NO
MO	AMO004	Roccamalatina - Via Fernè	GUGLIA	450	990	0	0					SII	NO
MO	AMO004	Samone	GUGLIA	331	1 230	0	0					SII	NO
MO	AMO004	Piane di Moccogno	LAMA MOCCOGNO	863	1 300	0	0					SII	NO
MO	AMO004	Lama Moccogno Nord	LAMA MOCCOGNO	1 158	1 200	0	0					SII	NO
MO	AMO004	Lama Moccogno Sud	LAMA MOCCOGNO	798	900	0	0					SII	NO
MO	AMO004	Montecenere Nord	LAMA MOCCOGNO	363	250	363	0	1A	verifica capacità depurativa e adeguamento impianto entro il 30/04/2024	1A	verifica capacità depurativa e adeguamento impianto entro il 30/06/2025	SII	NO
MO	AMO017	Borra	LAMA MOCCOGNO	222	600	0	0					SII	NO

PROV	COD AGG	NOME AGG	NOME COM	AE NOM	AE PROG	AE DEP I	AE RETI NODEP	PRIORITA' 2153	ADEG PREV 2153	PRIORITA'	ADEG PREV	GEST	NUOVO
MO	AMOO85	Montecenerre - Casa Zagaglia	LAMA MOCOCGNO	242	400	242	0	1A	adeguamento impianto entro il 30/04/2024	1A	adeguamento impianto entro il 30/06/2025	SII	NO
MO	AMOO05	San Martino Spino	MIRANDOLA	1 409	1 500	0	0					SII	NO
MO	AMOO05	Marzaglia	MODENA	876	1 140	0	0					SII	NO
MO	AMOO06	Citanova	MODENA	758	1 200	0	0					SII	NO
MO	AMOO06	Acquaria	MONTECRETO	307	650	0	0		verifica capacità depurativa e adeguamento impianto entro il 31/12/2027		verifica capacità depurativa e adeguamento impianto entro il 31/12/2026	SII	NO
MO	AMOO06	Farneta - Cimitero	MONTEFIORINO	286	150	286	0	1A	verifica capacità depurativa e adeguamento impianto entro il 30/06/2024	1A		SII	NO
MO	AMOO07	Montefiorino - Vitriola	MONTEFIORINO	1 030	1 800	0	0		verifica capacità depurativa e adeguamento impianto entro il 31/12/2027		verifica capacità depurativa e adeguamento impianto entro il 31/12/2027	SII	NO
MO	AMOO20	Salto	MONTESE	454	150	454	0	1A	verifica capacità depurativa e adeguamento impianto entro il 31/12/2027	1A	adeguamento impianto entro il 31/12/2027	SII	NO
MO	AMOO22	Maserno	MONTESE	297	500	297	0	1A	adeguamento impianto entro il 31/12/2027	1A	adeguamento impianto entro il 31/12/2027	SII	NO
MO	AMOO07	La Grande	NONANTOLA	549	500	0	0					SII	NO
MO	AMOO22	Casa Ponte Fossa - Via Giorgina	NONANTOLA	621	0	0	621	1A	trattamento reti non depurate entro il 31/03/2023	1A	trattamento reti non depurate entro il 30/06/2024	SII	NO
MO	AMOO24	Campazzo	NONANTOLA	581	2 500	0	0		adeguamento impianto entro il 01/02/2023	1A	adeguamento impianto entro il 30/06/2024	SII	NO
MO	AMOO07	Monchio - Cagrande	PALAGANO	505	500	505	0	1A		1A		SII	NO
MO	AMOO07	Palagano	PALAGANO	1 185	1 600	0	0		verifica capacità depurativa e adeguamento		verifica capacità depurativa e adeguamento	SII	NO
MO	AMOO64	Costrignano	PALAGANO	264	100	264	0	1A		1A		SII	NO

PROV	COD AGG	NOME AGG	NOME COM	AE NOM	AE PROG	AE DEP I	AE RETI NODEP	PRIORITA' 2153	ADEG PREV 2153	PRIORITA'	ADEG PREV	GEST	NUOVO
									impianto entro il 31/03/2023		adeguamento impianto entro il 30/06/2024		
MO	AMO008	Verica	PAVULLO NEL FRIGNANO	600	600	600	0	1A	adeguamento impianto entro il 30/09/2023	1A	adeguamento impianto entro il 30/06/2025	SII	NO
MO	AMO008	Pianelli	PAVULLO NEL FRIGNANO	269	300	269	0	1A	adeguamento impianto entro il 30/06/2023	1A	adeguamento impianto entro il 31/12/2026	SII	NO
MO	AMO085	Renno di Sopra - Piantaroce	PAVULLO NEL FRIGNANO	252	300	252	0	1A	adeguamento impianto entro il 30/06/2023	1A	adeguamento impianto entro il 31/12/2026	SII	NO
MO	AMO008	Sant'Anna Pelago	PIEVEPELAGO	674	972	674	0	1A	adeguamento impianto entro il 31/07/2023	1A	adeguamento impianto entro il 31/12/2024	SII	NO
MO	AMO071	Casoni di Pievepelago	PIEVEPELAGO	210	400	210	0	1A	adeguamento impianto entro il 31/10/2022	1A	adeguamento impianto entro il 31/12/2024	SII	NO
MO	AMO008	Polinago	POLINAGO	1 024	2 000	0	0					SII	NO
MO	AMO008	Prignano	PRIGNANO SULLA SECCHIA	738	850	0	0					SII	NO
MO	AMO066	Casa Azzoni	PRIGNANO SULLA SECCHIA	325	175	325	0	1A	verifica capacità depurativa e adeguamento impianto entro il 31/03/2023	1A	verifica capacità depurativa e adeguamento impianto entro il 31/12/2027	SII	NO
MO	AMO009	Casoni di Ravarino	RAVARINO	497	500	0	0					SII	NO
MO	AMO009	Riolunato - Groppo - Roncombrelaro	RIOLUNATO	1 491	1 130	130	0	1A	verifica capacità depurativa e adeguamento impianto entro il 31/12/2027	1A	verifica capacità depurativa e adeguamento impianto entro il 31/12/2027	Com	NO
MO	AMO009	Le Polle	RIOLUNATO	506	700	506	0	1A	adeguamento impianto entro il 31/12/2027	1A	adeguamento impianto entro il 31/12/2027	Com	NO
MO	AMO009	Rivara	SAN FELICE SUL PANARO	1 096	1 500	0	0					SII	NO
MO	AMO011	Serramazzoni Nord	SERRAMAZZONI	1 780	1 500	0	0					SII	NO
MO	AMO048	Pescarola - Varana	SERRAMAZZONI	318	150	318	0	1A	verifica capacità depurativa e adeguamento impianto entro il 31/07/2024	1A	verifica capacità depurativa e adeguamento impianto entro il 31/12/2025	SII	NO

PROV	COD AGG	NOME AGG	NOME COM	AE NOM	AE PROG	AE DEP I	AE RETI NODEP	PRIORITA' 2153	ADEG PREV 2153	PRIORITA'	ADEG PREV	GEST	NUOVO
MO	AMO085	San Dalmazio	SERRAMAZZONI	812	800	0	0	1A	trattamento reti non depurate entro il 31/03/2022		adeguamento concluso	SII	NO
MO	AMO011	Roncoscaglia	SESTOLA	539	700	0	0					SII	NO
MO	AMO012	Monteombraro	ZOCCA	779	1 000	0	0					SII	NO
MO	AMO012	Monteombraro - Campazzo	ZOCCA	455	250	455	0	1A	verifica capacità depurativa e adeguamento impianto entro il 30/04/2024	1A	verifica capacità depurativa e adeguamento impianto entro il 31/12/2027	SII	NO
MO	AMO053	Verucchia	ZOCCA	284	250	284	0	1A	adeguamento impianto entro il 31/12/2022	1A	adeguamento impianto entro il 31/12/2024	SII	NO
MO	AMO076	Montecorone - Casa Nadino	ZOCCA	227	200	227	0	1A	adeguamento impianto entro il 30/04/2024	1A	adeguamento impianto entro il 31/12/2027	SII	NO
MO	AMO076	Ca' Rame	ZOCCA	340	250	340	0	1A	verifica capacità depurativa e adeguamento impianto entro il 31/12/2022	1A	verifica capacità depurativa e adeguamento impianto entro il 31/12/2024	SII	NO
BO	ABO0113	San Giacomo del Martignone	ANZOLA DELL'EMILIA	556	1 200	0	0					SII	NO
BO	ABO0081	Saletto	BENTIVOGLIO	386	800	0	0					SII	NO
BO	ABO0082	Lavino	BOLOGNA	318	800	0	0					SII	NO
BO	ABO0056	Mezzolara	BUDRIO	1 649	2 000	0	0					SII	NO
BO	ABO0108	Vedrana - Il Casino	BUDRIO	892	1 500	0	0		intervento di collettamento concluso			SII	NO
BO	ABO0146	Maddalena di Caszano	BUDRIO	296	400	296	0	1A	adeguamento impianto entro il 30/09/2023	1A	adeguamento impianto entro il 31/12/2024	SII	NO
BO	ABO0188	Bagnarola	BUDRIO	295	400	295	0	1A	adeguamento impianto entro il 30/09/2023	1A	adeguamento impianto entro il 31/12/2024	SII	NO
BO	ABO0147	Castello di Campeggi	CALDERARA DI RENO	421	750	0	0		intervento di realizzazione di nuovo impianto concluso			SII	NO
BO	ABO0100	Camugnano	CAMUGNANO	851	430	435	416	1A	adeguamento impianto e trattamento reti non	1A	adeguamento impianto e trattamento reti non	SII	NO

PROV	COD AGG	NOME AGG	NOME COM	AE NOM	AE PROG	AE DEP I	AE RETI NODEP	PRIORITA' 2153	ADEG PREV 2153	PRIORITA'	ADEG PREV	GEST	NUOVO
BO	ABO0144	San Martino in Pedriolo	CASALL'UMANESE	462	1 000	0	0		depurate entro il 30/06/2024		depurate entro il 30/06/2026	SII	NO
BO	ABO0065	Rocca di Roiffeno	CASTEL D'AIANO	605	1 200	0	0					SII	NO
BO	ABO0070	Castel d'Aiano	CASTEL D'AIANO	548	1 000	0	0					SII	NO
BO	ABO0109	Villa d'Aiano	CASTEL D'AIANO	482	500	0	0					SII	NO
BO	ABO0092	Castel del Rio - San Minato	CASTEL DEL RIO	862	2 000	0	0					SII	NO
BO	ABO0067	Castel di Casio	CASTEL DI CASIO	778	800	0	0					SII	NO
BO	ABO0078	Suviana	CASTEL DI CASIO	478	800	0	0					SII	NO
BO	ABO0143	Badi	CASTEL DI CASIO	452	920	100	0	1A	adeguamento impianto entro il 31/01/2024	1A	adeguamento impianto entro il 30/09/2024	SII	NO
BO	ABO0118	Marano	CASTENASO	575	500	0	0					SII	NO
BO	ABO1050	Roncobliaccio - Baragazza - Serraglio	CASTIGLIONE DEI PEPOLI	871	3 000	0	0					SII	NO
BO	ABO0106	Palata Pepoli - Borgata Acli	CREVALCORE	593	1 700	0	0					SII	NO
BO	ABO0127	Caselle di Crevalcore	CREVALCORE	468	600	0	0					SII	NO
BO	ABO0149	Bolognina - Ronchi	CREVALCORE	322	600	0	0					SII	NO
BO	ABO0172	Bevilacqua	CREVALCORE	927	500	0	0	1A	verifica capacità depurativa entro il 30/06/2024	1A	verifica capacità depurativa entro il 30/06/2024	SII	NO
BO	ABO0046	Gaggio Montano	GAGGIO MONTANO	1 648	2 000	0	0					SII	NO
BO	ABO0117	Bombiana - Abetiaia	GAGGIO MONTANO	322	400	0	0					SII	NO
BO	ABO0150	Pietracolera	GAGGIO MONTANO	724	750	0	0					SII	NO
BO	ABO0068	Lovoleto	GRANAROLO DELLEMILIA	557	1 100	0	0					SII	NO
BO	ABO0134	Grizzana	GRIZZANA-MORANDI	284	500	284	0	1A	adeguamento impianto entro il 31/08/2022	1A	adeguamento impianto entro il 30/06/2024	SII	NO
BO	ABO0034	Vidiciatico - Maenzano - Pozzo	LIZZANO IN BELVEDERE	1 792	1 750	1 432	360	1A	adeguamento impianto e trattamento reti non	1A	adeguamento impianto e trattamento reti non	SII	NO

PROV	COD AGG	NOME AGG	NOME COM	AE NOM	AE PROG	AE DEP I	AE RETI NODEP	PRIORITA' 2153	ADEG PREV 2153	PRIORITA'	ADEG PREV	GEST	NUOVO
BO	ABO0072	La Car' di Lizzano in Belvedere	LIZZANO IN BELVEDERE	1 086	350	1 034	52	1A	depurate entro il 30/04/2023 adeguamento impianto, verifica capacità depurativa e trattamento reti non depurate entro il 31/10/2023	1A	depurate entro il 30/06/2024 adeguamento impianto, verifica capacità depurativa e trattamento reti non depurate entro il 30/06/2026	SII	NO
BO	ABO0079	Querciola - Prada	LIZZANO IN BELVEDERE	271	350	0	0	1A	verifica capacità depurativa e adeguamento impianto entro il 28/02/2023		adeguamento concluso	SII	NO
BO	ABO0103	Quinzano	LOIANO	371	600	0	0					SII	NO
BO	ABO0121	Guarda di Loiano	LOIANO	304	750	0	0					SII	NO
BO	ABO0129	Sabbioni	LOIANO	439	900	0	0					SII	NO
BO	ABO0052	Lama di Reno	MARZABOTTO	1 564	1 650	0	0					SII	NO
BO	ABO0073	Sirano	MARZABOTTO	352	1 000	0	0					SII	NO
BO	ABO0094	Pioppe	MARZABOTTO	1 102	650	0	0	1A	verifica capacità depurativa entro il 28/02/2023	1A	verifica capacità depurativa entro il 31/12/2025	SII	NO
BO	ABO0151	Allocco	MARZABOTTO	249	250	0	0					SII	NO
BO	ABO0098	Sant'Antonio	MEDICINA	860	1 000	0	0		intervento di realizzazione di nuovo impianto concluso			SII	NO
BO	ABO0055	San Pietro Capofiume	MOLINELLA	1 887	3 000	0	0					SII	NO
BO	ABO0102	San Martino in Argine - Miravalle	MOLINELLA	1 527	2 500	0	0					SII	NO
BO	ABO0227	Selva di Molinella	MOLINELLA	408	500	0	0	1A	verifica capacità depurativa e adeguamento impianto entro il 31/03/2022		adeguamento concluso	SII	NO
BO	ABO0042	Monghidoro	MONGHIDORO	1 393	1 500	0	0					SII	NO
BO	ABO0048	Fiumana	MONGHIDORO	483	500	0	0	1A	adeguamento impianto entro il 30/06/2022		adeguamento concluso	SII	NO

PROV	COD AGG	NOME AGG	NOME COM	AE NOM	AE PROG	AE DEP I	AE RETI NODEP	PRIORITA' 2153	ADEG PREV 2153	PRIORITA'	ADEG PREV	GEST	NUOVO
BO	ABO0136	Bruscoli di Monghidoro	MONGHIDORO	891	300	0	0	1A	verifica capacità depurativa entro il 31/03/2024	1A	verifica capacità depurativa entro il 31/12/2026	SII	NO
BO	ABO0086	Savazza	MONTERENZIO	607	700	0	0					SII	NO
BO	ABO0095	San Benedetto di Querceto	MONTERENZIO	270	600	0	0					SII	NO
BO	ABO0096	Bisano	MONTERENZIO	465	600	0	0					SII	NO
BO	ABO0137	Sartorano	MONTE SAN PIETRO	243	300	0	0					SII	NO
BO	ABO0145	Montepastore	MONTE SAN PIETRO	557	600	0	0					SII	NO
BO	ABO0177	San Martino di Monte San Pietro	MONTE SAN PIETRO	533	1 600	0	0					SII	NO
BO	ABO0051	Monzuno Nord	MONZUNO	1 795	4 400	0	0					SII	NO
BO	ABO0097	Brento - Val di Sole	MONZUNO	316	600	0	0					SII	NO
BO	ABO1080	Monzuno Sud	MONZUNO	996	1 000	0	0					SII	NO
BO	ABO0075	Mercatale - Noce	OZZANO DELLEMILIA	878	1 500	0	0					SII	NO
BO	ABO0080	Montecalvo	PIANORO	306	300	0	0					SII	NO
BO	ABO0083	Livergano	PIANORO	300	800	0	0					SII	NO
BO	ABO0060	San Benedetto Val di Sambro	SAN BENEDETTO VAL DI SAMBRO	745	2 400	0	0					SII	NO
BO	ABO0061	Pian del Voglio	SAN BENEDETTO VAL DI SAMBRO	800	1 500	0	0					SII	NO
BO	ABO0089	Montefedente	SAN BENEDETTO VAL DI SAMBRO	282	750	0	0		intervento di realizzazione di nuovo impianto concluso			SII	NO
BO	ABO0120	Castel dell'Alpi - Ca' Falchetti	SAN BENEDETTO VAL DI SAMBRO	450	500	0	0		trattamento reti non depurate entro il 31/10/2023	1A	trattamento reti non depurate entro il 31/12/2026	SII	NO
BO	ABO0123	Santa Maria Maddalena	SAN BENEDETTO VAL DI SAMBRO	422	0	0	422	1A		1A		SII	NO

PROV	COD AGG	NOME AGG	NOME COM	AE NOM	AE PROG	AE DEP I	AE RETI NODEP	PRIORITA' 2153	ADEG PREV 2153	PRIORITA'	ADEG PREV	GEST	NUOVO
BO	ABO0128	Monteaucio Vallesse	SAN BENEDETTO VAL DI SAMBRO	278	300	278	0	1A	adeguamento impianto entro il 31/07/2023	1A	adeguamento impianto entro il 31/12/2025	SII	NO
BO	ABO0076	Budrie	SAN GIOVANNI IN PERSICETO	722	1 000	0	0					SII	NO
BO	ABO0138	Biancolina - Tassinara	SAN GIOVANNI IN PERSICETO	239	300	0	0					SII	NO
BO	ABO0111	Borgatella - Castiglia di San Lazzaro di Savena	SAN LAZZARO DI SAVENA	208	500	0	0					SII	NO
BO	ABO0139	Castel dei Britti	SAN LAZZARO DI SAVENA	422	500	0	0					SII	NO
BO	ABO0049	Tole'	VERGATO	1 894	2 000	0	0					SII	NO
BO	ABO0059	Cereglino	VERGATO	258	1 500	0	0					SII	NO
BO	ABO0066	Savigno	VALSAMOGGIA	1 983	4 000	0	0					SII	NO
BO	ABO0158	Fagnano - Zappolino	VALSAMOGGIA	521	500	0	0					SII	NO
FE	AFE0002	Longastrino	ARGENTA	1 863	2 000	0	0					SII	NO
FE	AFE0003	Consandolo	ARGENTA	1 995	3 500	0	0					SII	NO
FE	AFE0005	San Nicolò'	ARGENTA	740	2 000	0	0					SII	NO
FE	AFE0006	Bando	ARGENTA	624	1 000	0	0					SII	NO
FE	AFE0007	Filo	ARGENTA	1 375	1 500	0	0					SII	NO
FE	AFE0009	Ania	ARGENTA	382	900	0	0					SII	NO
FE	AFE0010	Campotto	ARGENTA	462	1 000	0	0					SII	NO
FE	AFE0017	Scotchhino	BONDENO	1 302	2 000	0	0					SII	NO
FE	AFE0018	Pilastri	BONDENO	878	1 200	0	0					SII	NO
FE	AFE0019	Ponte Rodoni	BONDENO	667	1 000	0	0					SII	NO
FE	AFE0022	Salvatonica	BONDENO	218	1 000	0	0					SII	NO
FE	AFE0023	Stellata	BONDENO	413	800	0	0					SII	NO
FE	AFE0026	Burana	BONDENO	352	500	0	0					SII	NO

PROV	COD AGG	NOME AGG	NOME COM	AE NOM	AE PROG	AE DEP I	AE RETI NODEP	PRIORITA' 2153	ADEG PREV 2153	PRIORITA'	ADEG PREV	GEST	NUOVO
FE	AFE0028	Gavello	BONDENO	671	750	0	0					SII	NO
FE	AFE0467	Ospitale di Bondeno	BONDENO	530	1 000	0	0					SII	NO
FE	AFE0030	XII Morelli	CENTO	1 936	2 000	0	0					SII	NO
FE	AFE0197	Buonacompria	CENTO	1 060	1 900	0	0	1A	trattamento reti non depurate entro il 31/03/2022			SII	NO
FE	AFE0035	Mezzogoro	CODIGORO	1 491	3 000	0	0				adeguamento concluso	SII	NO
FE	AFE0162	Casa Stratorini	CODIGORO	276	200	0	0	1A	intervento di dismissione impianto e collettamento entro il 24/12/2024	1A	intervento di dismissione impianto e collettamento entro il 24/12/2024	SII	NO
FE	AFE0041	Vaccolino	COMACCHIO	341	1 000	0	0					SII	NO
FE	AFE0042	Volania	COMACCHIO	213	600	0	0					SII	NO
FE	AFE0524	Ambrogio	COPPARO	907	600	0	0	1A	verifica capacità depurativa entro il 31/03/2023	1A	verifica capacità depurativa entro il 24/12/2024	SII	NO
FE	AFE0053	Quartesana	FERRARA	1 073	1 500	0	0					SII	NO
FE	AFE0060	Montalbano	FERRARA	842	1 30	0	722	1A	trattamento reti non depurate entro il 30/09/2024	1A	trattamento reti non depurate entro il 30/06/2027	SII	NO
FE	AFE0061	Casaglia	FERRARA	534	1 000	0	0					SII	NO
FE	AFE0063	Codrea	FERRARA	473	1 000	0	0					SII	NO
FE	AFE0064	Aguscello	FERRARA	534	600	0	0					SII	NO
FE	AFE0065	Cocomaro di Focomorto e Cocomaro di Cona	FERRARA	381	600	0	0					SII	NO
FE	AFE0066	Corlo	FERRARA	588	50	40	548	1A	adeguamento impianto e trattamento reti non depurate entro il 28/02/2024	1A	adeguamento impianto e trattamento reti non depurate entro il 31/12/2026	SII	NO
FE	AFE0068	Contrappò	FERRARA	334	1 000	0	0					SII	NO
FE	AFE0070	Ravalle	FERRARA	590	1 700	0	0					SII	NO

PROV	COD AGG	NOME AGG	NOME COM	AE NOM	AE PROG	AE DEP I	AE RETI NODEP	PRIORITA' 2153	ADEG PREV 2153	PRIORITA'	ADEG PREV	GEST	NUOVO
FE	AFE0247	Monestirolo - Marrara	FERRARA	842	1 000	0	0		trattamento reti non depurate entro il 31/12/2022		trattamento reti non depurate entro il 31/12/2024	SII	NO
FE	AFE0277	Cona	FERRARA	683	0	0	683	1A	trattamento reti non depurate entro il 28/02/2024	1A	trattamento reti non depurate entro il 31/12/2026	SII	NO
FE	AFE0278	Correggio	FERRARA	210	0	0	210	1A	trattamento reti non depurate entro il 30/06/2024	1A	trattamento reti non depurate entro il 31/12/2026	SII	NO
FE	AFE0448	Baura	FERRARA	711	0	0	711	1A	trattamento reti non depurate entro il 28/02/2023	1A	trattamento reti non depurate entro il 31/03/2024	SII	NO
FE	AFE0533	Denore	FERRARA	339	0	0	339	1A				SII	NO
FE	AFE0071	Jolanda di Savoia	JOLANDA DI SAVOIA	1 578	3 000	0	0					SII	NO
FE	AFE0085	Dogato	OSTELLATO	901	900	0	0					SII	NO
FE	AFE0087	Rovereto - Medelana San Giovanni di Ostellato - Corte Centrale	OSTELLATO	983	1 300	0	0					SII	NO
FE	AFE0345		OSTELLATO	977	5 000	0	0					SII	NO
FE	AFE0094	Coronella	POGGIO RENATICO	919	1 100	0	0					SII	NO
FE	AFE0095	Chiesanuova	POGGIO RENATICO	274	800	0	0					SII	NO
FE	AFE0097	Gambulaga	PORTOMAGGIORE	807	1 000	0	0		trattamento reti non depurate entro il 30/04/2023	1A	trattamento reti non depurate entro il 31/03/2024	SII	NO
FE	AFE0288	Quartiere	PORTOMAGGIORE	233	0	0	233	1A				SII	NO
FE	AFE0106	Montesanto	VOGHIERA	300	400	0	0					SII	NO
FE	AFE0111	Gorino	GORO	639	1 000	0	0		intervento di collettamento concluso			SII	NO
FE	AFE0294	Dosso	TERRE DEL RENO	1 832	2 100	0	0					SII	NO
FE	AFE0013	Cologna	RIVA DEL PO	853	2 000	0	0					SII	NO
FE	AFE0014	Setravalle	RIVA DEL PO	1 691	2 500	0	0					SII	NO

PROV	COD AGG	NOME AGG	NOME COM	AE NOM	AE PROG	AE DEP I	AE RETI NODEP	PRIORITA' 2153	ADEG PREV 2153	PRIORITA'	ADEG PREV	GEST	NUOVO
FE	AFE0099	Ro	RIVA DEL PO	1 489	2 000	0	0					SII	NO
FE	AFE0100	Alberone di Ro	RIVA DEL PO	579	650	0	0					SII	NO
FE	AFE0101	Guarda	RIVA DEL PO	504	650	0	0					SII	NO
FE	AFE0297	Ruina	RIVA DEL PO	286	350	0	0					SII	NO
FE	AFE0423	Rero	TRESIGNANA	205	200	205	0	1A	adeguamento impianto entro il 31/03/2023	1A	adeguamento impianto entro il 24/12/2024	SII	NO
RA	ARA0086	Fognano	BRISIGHELLA	1 821	1 700	0	0					SII	NO
RA	ARA0150	San Cassiano	BRISIGHELLA	250	400	0	0					SII	NO
RA	ARA0157	San Martino	BRISIGHELLA	250	650	0	0					SII	NO
RA	ARA0186	Villa San Giorgio in Vezzano	BRISIGHELLA	235	350	235	0	1A	adeguamento impianto entro il 31/12/2022	1A	adeguamento impianto entro il 31/12/2024	SII	NO
RA	ARA0063	Casola Valsenio	CASOLA VALSENIO	1 967	2 000	0	0					SII	NO
RA	ARA0142	Reda	FAENZA	887	800	0	0					SII	NO
RA	ARA0168	Santa Maria in Fabriago	LUGO	515	700	0	0					SII	NO
RA	ARA0020	Borgo Rivola	RIOLO TERME	284	650	0	0					SII	NO
RA	ARA0099	Isola	RIOLO TERME	238	300	0	0					SII	NO
FC	AFC0040	Cuscercoli	CIVITELLA DI ROMAGNA	1 060	1 000	0	0					SII	NO
FC	AFC0042	Civitella di Romagna	CIVITELLA DI ROMAGNA	1 532	1 500	0	0					SII	NO
FC	AFC0045	Dovadola	DOVADOLA	1 214	3 000	0	0					SII	NO
FC	AFC0048	Pievequinta	FORLI'	416	500	0	0					SII	NO
FC	AFC0054	Galeata	GALEATA	1 978	2 500	0	0					SII	NO
FC	AFC0061	Rico'	MELDOLA	459	500	0	0					SII	NO
FC	AFC0082	Montiano	MONTIANO	955	1 500	0	0					SII	NO
FC	AFC0084	San Benedetto in Alpe	PORTICO E SAN BENEDETTO	227	1 000	0	0					SII	NO

PROV	COD AGG	NOME AGG	NOME COM	AE NOM	AE PROG	AE DEP I	AE RETI NODEP	PRIORITA' 2153	ADEG PREV 2153	PRIORITA'	ADEG PREV	GEST	NUOVO
FC	AFC0085	Portico	PORTICO E SAN BENEDETTO	404	730	0	0					SII	NO
FC	AFC0091	Premilcuore	PREMILCUORE	769	4 000	0	0					SII	NO
FC	AFC0092	Rocca San Casciano	ROCCA SAN CASCIANO	1 701	3 000	0	0					SII	NO
FC	AFC0100	Roncofreddo	RONCOFREDDO	1 203	673	42	453	1A	adeguamento impianto, verifica capacità depurativa e trattamento reti non depurate entro il 31/07/2023	1A	adeguamento impianto, verifica capacità depurativa e trattamento reti non depurate entro il 30/06/2024	SII	NO
FC	AFC0102	Spinello	SANTA SOFIA	267	300	0	0					SII	NO
FC	AFC0105	Corniole	SANTA SOFIA	248	250	0	0					SII	NO
FC	AFC0116	Sarsina	SARSINA	1 685	2 000	0	0					SII	NO
FC	AFC0128	Sogliano al Rubicone	SOGLIANO AL RUBICONE	929	2 500	0	0					SII	NO
FC	AFC0141	Tredozio	TREDOZIO	1 006	2 370	0	0					SII	NO
FC	AFC0144	Alfero	VERGHERETO	683	0	0	683	1A	trattamento reti non depurate entro il 28/02/2024	1A	trattamento reti non depurate entro il 30/06/2026	SII	NO
FC	AFC0146	Balze	VERGHERETO	803	2 500	0	0		intervento di collettamento e adeguamento impianto concluso			SII	NO
RN	ARN0114	Sant'Ansovino	SALUDECIO	664	1 500	0	0					SII	NO
RN	ARN0378	Perticara	NOVAFELTRIA	728	1 000	0	0					SII	NO
RN	ARN0376	Maciano	PENNABILLI	400	500	0	0					SII	NO
RN	ARN0377	Pennabilli - Ponte Messa	PENNABILLI	1 205	2 200	0	0					SII	NO
RN	ARN0380	Pennabilli - Poggio Gattonc	PENNABILLI	259	500	0	0					SII	NO
RN	ARN0421	Pennabilli - Cà Berra	PENNABILLI	283	500	0	0					SII	NO
RN	ARN0437	Scavolino	PENNABILLI	235	200	0	0					SII	NO

	PROV	COD AGG	NOME AGG	NOME COM	AE NOM	AE PROG	AE DEP I	AE RETI NODEP	PRIORITA' 2153	ADEG PREV 2153	PRIORITA'	ADEG PREV	GEST	NUOVO
RN	ARN0379	Sant'Agata Feltria	SANTAGATA FELTRIA	1 718	2 200	0	0	0					SII	NO
RN	ARN0315	San Savino	MONTESCUDO - MONTE COLOMBO	987	1 150	0	0	0					SII	NO
RN	ARN0550	Villagrande	MONTECOPPOLO	1 533	1 600	0	0	0					Com	SI
RN	ARN0557	Fratte	SASSOFELTRIO	800	0	0	800				IA	trattamento reti non depurate entro il 31/12/2024	SII	SI

Legenda Tabella 7 agglomerati maggiore o uguale a 2.000 AE

Nome campo	Descrizione
PROV	Sigla Provincia
COD AGG	Codice regionale agglomerato
NOME AGG	Nome agglomerato
AE NOM	Consistenza dell'agglomerato (in AE)
N IMP	Numero di impianti al servizio dell'agglomerato
AE PROG	Potenzialità di progetto complessiva degli impianti di depurazione al servizio dell'agglomerato
PRIORITA' 2153	Priorità di Intervento prevista nella DGR2153/21
ADEG PREV 2153	Adeguamento necessario per il raggiungimento della conformità dell'agglomerato previsto nella DGR2153/21
PRIORITA'	Priorità di Intervento
ADEG PREV	Adeguamento necessario per il raggiungimento della conformità dell'agglomerato
GEST	Gestione degli impianti al servizio dell'agglomerato: Servizio Idrico Integrato (SII) o Comune (Com)

Tabella 7 Agglomerati di consistenza maggiore o uguale a 2.000 AE, Priorità 1B, 2A e 2B

PROV	COD AGG	NOME AGG	AE NOM	N IMP	AE PROG	PRIORITA' 2153	ADEG PREV 2153	PRIORITA'	ADEG PREV	GEST
PC	APC0018	Alseno	2 065	1	3 000					SII
PC	APC0570	Vigolzone - Villò - Follo	2 086	1	2 100					SII
PC	APC0486	Pianello Val Tidone	2 395	1	3 000					SII
PC	APC0518	Niviano	2 509	1	4 000					SII
PC	APC0534	Sarnato - Madonna del Rosario	2 925	1	4 000					SII
PC	APC0327	Gossolengo	3 608	1	4 000					SII
PC	APC0333	Gragnano Trebbiense - Gragnano	3 627	1	5 000					SII
PC	APC0108	Caorso	4 067	1	5 000					SII
PC	APC0497	Ponte dell'Ollo	4 362	1	12 000					SII
PC	APC0527	San Giorgio Piacentino	4 385	1	4 500					SII
PC	APC0200	Cortemaggiore - San Pietro in Cerro	4 537	1	6 000					SII
PC	APC0354	Monticelli d'Onghina - San Nazario - Casazza - Polignano	4 723	1	6 250					SII
PC	APC0053	Bobbio - Auxilia - Valgrana - Zona P.I.P.	4 995	1	6 000					SII
PC	APC0092	Cadeo - Roveleto - Fontana Fredda	5 214	2	6 165					SII
PC	APC0139	Castelvetro Piacentino	5 381	1	7 000					SII
PC	APC0115	Carpineto Piacentino	5 419	1	6 800					SII
PC	APC0512	Rivergaro - Pieve Dugliara	5 746	1	6 600					SII
PC	APC0506	Pontenure	5 902	1	7 000					SII
PC	APC0084	Borzonovo Val Tidone	6 521	1	20 000					SII
PC	APC0129	Castell'Arguato - San Antonio - Luggignano	6 583	1	10 000					SII

PROV	COD AGG	NOME AGG	AE NOM	N IMP	AE PROG	PRIORITA' 2153	ADEG PREV 2153	PRIORITA'	ADEG PREV	GEST
PC	APC0492	Podenzano - Grazzano Visconti di Vigolzone	8 383	1	9 200					SII
PC	APC0524	Rottofreno - San Nicolò - Pontetrebbia	10 924	1	16 000	IB	adeguamento azoto entro il 30/06/2023	IB	adeguamento azoto entro il 30/09/2025	SII
PC	APC0123	Castel San Giovanni	12 173	1	18 000		adeguamento concluso			SII
PC	APC0315	Fiorenzuola d'Arda e Z.I. Est e Ovest	14 216	1	21 500	IB	adeguamento azoto entro il 31/01/2024	IB	adeguamento azoto entro il 31/01/2025	SII
PC	APC0484	Piacenza	107 251	1	163 333					SII
PR	APR0352	Roccabianca	2 045	1	3 000					SII
PR	APR0008	Baganzola	2 195	1	2 200					SII
PR	APR0026	Tabiano	2 552	1	4 000					SII
PR	APR0021	Sissa	2 716	1	4 500					SII
PR	APR0030	Bedonia	2 886	1	4 000					SII
PR	APR0256	Santa Maria del Piano - Lesignano de' Bagni	3 020	1	3 000		intervento di realizzazione di nuovo impianto concluso			SII
PR	APR0029	Berceto	3 347	1	5 000					Com
PR	APR1365	Cortignano	3 440	1	7 500					SII
PR	APR0016	Mezzani Inferiore	3 767	1	9 600					SII
PR	APR0006	Lagerimone - Moragnano - Madurera	3 894	1	6 000					SII
PR	APR0014	Medesano	3 942	1	6 500					SII
PR	APR0024	San Secondo Parmense	4 522	1	8 000					SII
PR	APR0002	San Polo di Torricella	4 851	1	12 000					SII
PR	APR0027	Sala Baganza	5 475	1	6 770					SII

PROV	COD AGG	NOME AGG	AE NOM	N IMP	AE PROG	PRIORITA' 2153	ADEG PREV 2153	PRIORITA'	ADEG PREV	GEST
PR	APR0004	Fomovo	5 953	1	8 300					SII
PR	APR0013	Felegara	6 095	1	22 500					SII
PR	APR0028	Borgo Val di Taro	7 160	1	7 500					SII
PR	APR0017	Fontanellato	7 720	1	9 000					SII
PR	APR0018	Colomo	8 306	2	8 500					SII
PR	APR0012	Sorbolo	8 743	1	12 500					SII
PR	APR0010	Traversetolo	9 357	1	9 900					SII
PR	APR0011	Montechiarugolo - Monticelli Terme	11 564	1	20 000					SII
PR	APR0022	Busseto - Soragna	11 778	1	24 000					SII
PR	APR0005	Collecchio	13 706	1	20 000					SII
PR	APR0031	Fontevivo - Noceto	16 570	2	28 000					SII
PR	APR0001	Langhirano	19 694	1	25 000					SII
PR	APR0003	Felino	21 004	1	50 000					SII
PR	APR0025	Salsomaggiore Terme	22 028	1	30 000					SII
PR	APR0033	Fidenza	28 094	1	60 000					SII
PR	APR0009	Parma	210 356	2	348 000					SII
RE	ARE0017	Brescello	2 920	1	3 200					SII
RE	ARE0020	Villa Seta	3 323	1	5 000					SII
RE	ARE0019	Roteglia	3 453	1	4 000					SII
RE	ARE0018	Bosco - Scandiano	3 807	1	6 000					SII
RE	ARE0673	Castelnuovo ne' Monti - Rio Dorgola	3 853	1	4 500					SII
RE	ARE0013	Luzzara	4 495	1	5 000					SII
RE	ARE0014	Boretto	4 998	1	7 500					SII
RE	ARE0016	Gattatico - Praticello	5 758	1	7 000					SII

PROV	COD AGG	NOME AGG	AE NOM	N IMP	AE PROG	PRIORITA' 2153	ADEG PREV 2153	PRIORITA'	ADEG PREV	GEST
RE	ARE0015	Cadelbosco di Sopra	6 328	1	8 000					SII
RE	ARE0012	Rio Saliceto	6 592	1	6 000					SII
RE	ARE0008	Guastalla Nord	7 013	1	12 000					SII
RE	ARE0009	Guastalla Sud	9 214	1	12 000					SII
RE	ARE0007	Quattro Castella - Le Forche	13 120	1	20 000					SII
RE	ARE0010	San Martino in Rio	14 110	1	15 000					SII
RE	ARE0006	Castelnovo di Sotto - Poviglio - Campegine	19 226	1	21 000		adeguamento azoto concluso			SII
RE	ARE0005	Castellarano - Casalgrande - Salvaterra	27 957	1	25 000					SII
RE	ARE0004	Reggiolo - Novellara - Rolo	39 279	1	58 000					SII
RE	ARE0003	Scandiano - Rubiera	42 286	1	45 000					SII
RE	ARE0002	Cavriago - Montecchio - Val d'Enza	88 924	1	150 000					SII
RE	ARE0001	Reggio nell'Emilia - Albinea - Mancasale	172 139	1	280 000					SII
MO	AMO00084	Pievepelago	2 492	1	3 100					SII
MO	AMO00089	Raini - Stuffione	2 560	1	3 000					SII
MO	AMO00065	Montereto	2 633	1	2 700					SII
MO	AMO00060	Lesignano - Villanova	2 709	1	8 000					SII
MO	AMO00031	Fiinalbo	2 778	1	9 000					Com
MO	AMO00005	Camposanto	2 996	1	3 500					SII
MO	AMO0110	Serrazzoni Sud	3 084	1	3 000					SII
MO	AMO00091	Ravaino	3 126	1	6 000					SII

PROV	COD AGG	NOME AGG	AE NOM	N IMP	AE PROG	PRIORITA' 2153	ADEG PREV 2153	PRIORITA'	ADEG PREV	GEST
MO	AMIO0002	Solara - Gorghetto - San Pietro	3 138	1	3 500		intervento di potenziamento impianto in atto		intervento di adeguamento impianto concluso	SII
MO	AMIO0073	Montese	3 163	1	3 800					SII
MO	AMIO0122	Zocca Sud-Ovest	3 168	1	3 700					SII
MO	AMIO0015	Castelvetro	3 921	1	7 000					SII
MO	AMIO0022	Fanano	4 038	1	7 000					Com
MO	AMIO0032	Magreta - Colombarone - Tabina	4 162	1	6 100					SII
MO	AMIO0077	Rovereto - Sant'Antonio	4 328	1	6 500					SII
MO	AMIO0064	San Damaso - San Donnino	4 387	1	7 000					SII
MO	AMIO0117	Sestola	5 156	1	10 000					SII
MO	AMIO0025	Massa Finalese	5 308	1	9 500					SII
MO	AMIO0049	Medolla	5 725	1	6 000					SII
MO	AMIO0102	San Prospero	6 177	1	5 500					SII
MO	AMIO0076	Novi	6 821	1	8 000					SII
MO	AMIO0094	San Cesario - Piumazzo	7 735	1	7 700					SII
MO	AMIO0095	San Felice sul Panaro	7 809	1	9 000					SII
MO	AMIO0017	Cavezzo	8 590	1	10 000					SII
MO	AMIO0106	Savignano	9 295	1	11 000					SII
MO	AMIO0026	Finale Emilia	9 823	1	10 000					SII
MO	AMIO0075	Nonantola	12 281	1	15 000	2B	adeguamento scolinatori 2B entro il 31/12/2030	2B	adeguamento scolinatori 2B entro il 31/12/2030	SII
MO	AMIO0018	Concordia - San Possidonio	12 282	1	13 800					SII
MO	AMIO0119	Spilamberto	12 601	1	15 000	2B	adeguamento scolinatori 2B entro il 31/12/2030	2B	adeguamento scolinatori 2B entro il 31/12/2030	SII
MO	AMIO0080	Pavullo	13 475	1	16 000					SII
MO	AMIO0001	Bomporto - Bastiglia - Sorbara	13 679	1	14 500					SII
MO	AMIO0011	Castelnuovo Rangone - Pozza	23 023	1	44 000	2A-2B	adeguamento scolinatori 2A entro il 30/06/2026 e 2B entro il 31/12/2030	2A-2B	adeguamento scolinatori 2A entro il 30/06/2026 e 2B entro il 31/12/2030	SII

A-40

PROV	COD AGG	NOME AGG	AE NOM	N IMP	AE PROG	PRIORITA' 2153	ADEG PREV 2153	PRIORITA'	ADEG PREV	GEST
MO	AM00052	Mirandola	24 036	1	23 000	2B	adeguamento scolinatori 2B entro il 31/12/2030	2B	adeguamento scolinatori 2B entro il 31/12/2030	SII
MO	AM00010	Castelfranco Emilia	24 188	1	24 000	2B	adeguamento scolinatori 2B entro il 31/12/2030	2B	adeguamento scolinatori 2B entro il 31/12/2030	SII
MO	AM00120	Vignola - Marano	27 661	1	32 000	2A-2B	adeguamento scolinatori 2A entro il 31/07/2025 e 2B entro il 31/12/2030	2A-2B	adeguamento scolinatori 2A entro il 31/07/2025 e 2B entro il 31/12/2030	SII
MO	AM00105	Sassuolo - Fiorano	75 878	1	120 000	2A-2B	adeguamento scolinatori 2A entro il 31/12/2026 e 2B entro il 31/12/2030	2A-2B	adeguamento scolinatori 2A entro il 31/12/2026 e 2B entro il 31/12/2030	SII
MO	AM00006	Carpi - Campogalliano - Correggio - Soliera	125 626	1	200 000	2A-2B	adeguamento scolinatori 2A entro il 31/12/2026 e 2B entro il 31/12/2030	2A-2B	adeguamento scolinatori 2A entro il 31/12/2026 e 2B entro il 31/12/2030	SII
MO	AM00062	Modena - Formigine - Maranello	240 206	1	500 000	2A-2B	adeguamento scolinatori 2A entro il 31/03/2027 e 2B entro il 31/12/2030	2A-2B	adeguamento scolinatori 2A entro il 31/03/2027 e 2B entro il 31/12/2030	SII
BO	ABO0047	Loiano - Santa Margherita	2 103	2	3 500					SII
BO	ABO0044	Monzuno - Z.A. di Rioveggio	2 210	1	3 000					SII
BO	ABO0039	Riola di Vergato	2 212	1	3 000					SII
BO	ABO0064	Malalbergo	2 457	1	4 000					SII
BO	ABO0036	Trebbo - Torre Verde	2 581	1	3 600					SII
BO	ABO0040	Argelato	2 729	1	4 500					SII
BO	ABO0041	Lizzano in Belvedere	2 866	1	8 000					SII
BO	ABO0038	Marzabotto - Capoluogo	3 041	1	5 000					SII
BO	ABO0035	Castel Guelfo - Area Comunale	3 420	1	6 000					SII
BO	ABO0029	Castiglione dei Pepoli	3 604	1	5 000					SII
BO	ABO1054	Crespellano - Via Lunga	4 089	1	4 980					SII
BO	ABO0026	Montenapoli - Area Idice	4 287	1	6 200					SII
BO	ABO0032	Borgonuovo - Sasso Marconi	4 308	1	7 000					SII
BO	ABO0043	Bentivoglio	4 590	1	7 000					SII

PROV	COD AGG	NOME AGG	AE NOM	N IMP	AE PROG	PRIORITA' 2153	ADEG PREV 2153	PRIORITA'	ADEG PREV	GEST
BO	ABO0025	San Vincenzo - San Venanzio	4 963	1	8 200					SII
BO	ABO0018	Decina	5 447	1	9 200					SII
BO	ABO1049	Castello d'Argile - Venezzano - Mascarino	6 092	1	6 600					SII
BO	ABO0020	Peve di Cento	6 274	1	6 000					SII
BO	ABO0033	Fumo di Arzelato	6 320	1	9 600					SII
BO	ABO0021	Vergato	6 349	1	9 000					SII
BO	ABO0022	San Giorgio di Piano	6 353	1	9 950					SII
BO	ABO0016	Granarolo	6 456	1	9 500					SII
BO	ABO0024	Sant'Agata Bolognese	6 509	1	9 890					SII
BO	ABO0030	Sala Bolognese - Area Comunale	7 141	1	8 000					SII
BO	ABO0009	Crespellano	8 749	1	12 700					SII
BO	ABO0023	San Pietro in Casale	9 621	1	9 600					SII
BO	ABO0010	Crevatore	9 683	1	14 000					SII
BO	ABO0014	Molinella	9 900	1	12 000					SII
BO	ABO0017	Sasso Marconi	10 058	1	12 000					SII
BO	ABO0011	Castenaso - Fiesso	10 149	1	11 000					SII
BO	ABO0004	Anzola dell'Emilia	10 609	1	30 000					SII
BO	ABO0015	Budrio	10 802	1	12 000		adeguamento azoto concluso			SII
BO	ABO0012	Castel di Casio - Porretta Terme - Area Alto Reno	11 398	1	18 000					SII
BO	ABO0003	Calderara di Reno	11 727	1	36 000					SII
BO	ABO0019	Medicina	11 884	1	16 000		adeguamento azoto concluso			SII
BO	ABO0005	Ozzano dell'Emilia	12 902	1	38 000					SII
BO	ABO0008	Bazzano - Area Sanmoglia	13 505	1	14 000					SII
BO	ABO0007	San Giovanni in Persiceto	16 573	2	32 000	IB	adeguamento azoto entro il 30/06/2023		adeguamento azoto concluso	SII

PROV	COD AGG	NOME AGG	AE NOM	N IMP	AE PROG	PRIORITA' 2153	ADEG PREV 2153	PRIORITA'	ADEG PREV	GEST
BO	ABO0006	Castel San Pietro Terme	17 270	1	25 000		adeguamento azoto concluso			SII
BO	ABO0013	Minerbio - Baricella - Altedo	19 575	1	27 000					SII
BO	ABO0002	Inola - Bacino Santerno - Gambellara	74 351	2	105 000					SII
BO	ABO0001	Bologna - Area Metropolitana	584 817	1	800 000					SII
FE	AFE0015	Berra	2 009	1	3 500					SII
FE	AFE0108	Gualdo - Ospedale di Cona	2 227	1	4 000					SII
FE	AFE0004	Ospital Monacale	2 781	1	5 500					SII
FE	AFE0076	Massa Frascaglia	2 940	1	4 500					SII
FE	AFE0031	Casumaro - Reno Centese	3 005	1	4 000		intervento di collettamento e adeguamento impianto concluso			SII
FE	AFE0110	Goro	3 191	1	6 000					SII
FE	AFE0059	San Bartolomeo in Bosco - Gabbanella - Fossanova San Marco	3 882	1	6 000					SII
FE	AFE0103	Vigarano Mainarda	4 028	1	4 000					SII
FE	AFE0075	Masi San Giacomo	4 071	1	10 000					SII
FE	AFE0074	Lagosanto	4 714	1	5 500					SII
FE	AFE0077	Bosco Mesola	5 288	1	6 000					SII
FE	AFE0080	Migliarino	6 718	1	8 000					SII
FE	AFE0016	Bondeno	7 089	2	13 000					SII
FE	AFE0092	Poggio Renatico	7 156	1	7 000					SII
FE	AFE0109	Tresigallo	7 586	1	16 000					SII
FE	AFE0102	San Carlo	7 975	1	14 000					SII
FE	AFE0096	Portomaggiore	9 679	1	14 000					SII
FE	AFE0001	Argenta	9 687	1	18 000					SII

PROV	COD AGG	NOME AGG	AE NOM	N IMP	AE PROG	PRIORITA' 2153	ADEG PREV 2153	PRIORITA'	ADEG PREV	GEST
FE	AFE0034	Codigoro	10 011	1	44 000					SII
FE	AFE0043	Copparo	12 484	1	18 000					SII
FE	AFE0029	Cento	25 830	1	25 000					SII
FE	AFE0050	Ferrara	128 302	1	240 000					SII
FE	AFE0040	Comacchio	174 619	1	180 000					SII
RA	ARA0192	Brisighella	3 302	1	9 700					SII
RA	ARA0205	Lavezzola	3 491	1	7 500					SII
RA	ARA0208	Volturna	3 918	1	7 400					SII
RA	ARA0207	Bagnacavallo-Villanova	4 462	1	5 000					SII
RA	ARA0206	Riolo Terme	5 266	1	5 900					SII
RA	ARA0204	Conselice	6 612	1	8 000	2B	adeguamento scolinatori 2B entro il 31/12/2030	2B	adeguamento scolinatori 2B entro il 31/12/2030	SII
RA	ARA0203	Fusignano	8 334	1	12 000					SII
RA	ARA0196	Alfon sine	12 309	1	96 000	2B	adeguamento azoto concluso e adeguamento scolinatori 2B entro il 31/12/2030	2B	adeguamento scolinatori 2B entro il 31/12/2030	SII
RA	ARA0199	Russi	15 823	1	50 000	2B	adeguamento scolinatori 2B entro il 31/12/2030	2B	adeguamento scolinatori 2B entro il 31/12/2030	SII
RA	ARA0202	Bagnacavallo	16 546	1	25 000	2B	adeguamento azoto al 30/06/2023 e adeguamento scolinatori 2B entro il 31/12/2030	2B	adeguamento azoto concluso e adeguamento scolinatori 2B entro il 31/12/2030	SII
RA	ARA0198	Massa Lombarda	22 496	1	80 000	1B-2B	adeguamento azoto concluso e adeguamento scolinatori 2B entro il 31/12/2030	2B	adeguamento scolinatori 2B entro il 31/12/2030	SII
RA	ARA0201	Lido di Classe - Lido di Savio	25 943	1	30 000	2B	adeguamento scolinatori 2B entro il 31/12/2030	2B	adeguamento scolinatori 2B entro il 31/12/2030	SII
RA	ARA0200	Marina di Ravenna - Punta Marina Terme	34 550	1	40 000	2B	adeguamento scolinatori 2A adeguamento scolinatori 2A entro il 31/12/2026	2B	adeguamento scolinatori 2B entro il 31/12/2030	SII
RA	ARA0197	Faenza	59 865	1	100 000	2A	adeguamento scolinatori 2A entro il 31/12/2026	2A	adeguamento scolinatori 2A entro il 31/12/2026	SII

PROV	COD AGG	NOME AGG	AE NOM	N IMP	AE PROG	PRIORITA' 2153	ADEG PREV 2153	PRIORITA'	ADEG PREV	GEST
RA	ARA0194	Lugo	101 003	1	102 874	2A	adeguamento azoto concluso e scolmatore 2A entro il 31/12/2026	2A	adeguamento scolmatore 2A entro il 31/12/2026	SII
RA	ARA0193	Cervia	154 217	1	200 000	2B	adeguamento scolmatore 2B entro il 31/12/2030	2B	adeguamento scolmatore 2B entro il 31/12/2030	SII
RA	ARA0195	Ravenna - Arce limitrofe	169 995	1	240 000	2A	adeguamento scolmatore 2A entro il 31/03/2027	2A	adeguamento scolmatore 2A entro il 31/03/2027	SII
FC	AFC0106	Santa Sofia	3 244	1	5 100					SII
FC	AFC0077	Modigliana	4 600	1	15 240					SII
FC	AFC0009	Bagno di Romagna	6 722	1	7 800					SII
FC	AFC0067	Mercato Saraceno	8 833	1	15 000					SII
FC	AFC0121	Savignano sul Rubicone	96 484	1	139 000	1B	adeguamento azoto al 30/06/2023		adeguamento azoto concluso	SII
FC	AFC0031	Cesena	100 965	1	197 500					SII
FC	AFC0037	Cesenatico	118 616	1	120 000					SII
FC	AFC0089	Forlì	157 650	1	250 000					SII
RN	ARN0322	Novafeltria	5 790	1	7 000					SII
RN	ARN0037	Catolica - Misano - Val Conca	134 734	2	170 000	2B	adeguamento azoto concluso e adeguamento scolmatore 2B entro il 31/12/2030	2B	adeguamento scolmatore 2B entro il 31/12/2030	SII
RN	ARN0099	Riccione	134 963	1	180 000	2B	adeguamento azoto concluso e adeguamento scolmatore 2B entro il 31/12/2030	2B	adeguamento scolmatore 2B entro il 31/12/2030	SII
RN	ARN0100	Rimini - Val Marecchia - San Marino	513 380	1	560 000	2A	adeguamento scolmatore 2A entro il 31/01/2027	2A	adeguamento scolmatore 2A entro il 31/01/2027	SII

Legenda Tabella 8 degli agglomerati di consistenza compresa tra 50 e 199 AE

Nome campo	Descrizione
PROV	Sigla Provincia
COD AGG	Codice regionale agglomerato
NOME AGG	Nome agglomerato
NOME COM	Nome comune
AE NOM	Consistenza dell'agglomerato (in AE)
AE SER	AE serviti da rete fognaria
AE DEP	AE complessivamente depurati
N IMP	Numero di impianti al servizio dell'agglomerato
AE PROG	Potenzialità di progetto complessiva degli impianti di depurazione al servizio dell'agglomerato
N IMP I	Numero di impianti di I livello al servizio dell'agglomerato
AE DEP I	AE complessivamente depurati da impianti di I livello
N RETI NODEP	Numero di reti non depurate
AE RETI NODEP	AE complessivamente serviti da reti non depurate
PRIORITA' 2153	Priorità di Intervento prevista nella DGR2153/21
ADEG PREV 2153	Adeguamento necessario per il raggiungimento della conformità dell'agglomerato, riportato nella DGR2153/21
PRIORITA'	Priorità di Intervento
ADEG PREV	Adeguamento necessario per il raggiungimento della conformità dell'agglomerato

Tabella 8 Agglomerati di consistenza compresa tra 50 e 199 AE, Priorità 3

PROV	COD AGG	NOME AGG	NOME COM	AE NOM	AE PROG	N IMP I	AE DEP I	N RETI NODEP	AE RETI NODEP	PRIORITA' 2153	ADEG PREV 2153	PRIORITA'	ADEG PREV
PC	APC0007	Agazzano - Loti. Belvedere	AGAZZANO	65	100	1	65	0	0				
PC	APC0008	Casa Degli Orsi	AGAZZANO	55	50	1	55	0	0				
PC	APC0015	Sarturano	AGAZZANO	57	70	0	0	0	0				
PC	APC0022	Cortina	ALSENO	199	200	1	199	0	0				
PC	APC0936	Saliceto di Alseno	ALSENO	91	100	1	91	0	0				
PC	APC0025	Bersano	BESENZONE	132	150	0	0	0	0				
PC	APC0046	Roncovero	BETTOLA	55	100	1	55	0	0				
PC	APC0054	Cassolo Ovest	BOBBIO	112	340	1	112	0	0				
PC	APC0055	Cassolo Est e Callegari	BOBBIO	94	340	1	94	0	0				
PC	APC0058	Ceci - Cà di La	BOBBIO	155	0	0	0	1	155	3	trattamento reti non depurate	3	trattamento reti non depurate
PC	APC0072	Mezzano Scotti Nord	BOBBIO	138	340	1	138	0	0				
PC	APC0073	Mezzano Scotti Sud	BOBBIO	124	340	1	124	0	0				
PC	APC0075	Piancasale	BOBBIO	92	340	1	92	0	0				
PC	APC0080	Vaccarezza	BOBBIO	51	120	1	51	0	0				
PC	APC0082	Bilegno di Borgonovo Val Tidone	BORGONOVO VAL TIDONE	95	150	1	95	0	0				
PC	APC0086	Corano	BORGONOVO VAL TIDONE	86	200	1	86	0	0				
PC	APC0087	Fabbiano	BORGONOVO VAL TIDONE	135	500	1	135	0	0				
PC	APC0716	Agazzino di Borgonovo Val Tidone	BORGONOVO VAL TIDONE	52	50	1	52	0	0				
PC	APC1105	Cà Verde	BORGONOVO VAL TIDONE	135	216	1	11	0	0				

PROV	COD AGG	NOME AGG	NOME COM	AE NOM	AE PROG	N IMP I	AE DEP I	N RETI NODEP	AE RETI NODEP	PRIORITA' 2153	ADEG PREV 2153	PRIORITA'	ADEG PREV
PC	APC0090	Contradone di Sotto	CADEO	73	18	1	73	0	0	3	verifica capacità depurativa	3	verifica capacità depurativa
PC	APC0096	San Rocco di Saliceto	CADEO	82	30	1	82	0	0	3	verifica capacità depurativa	3	verifica capacità depurativa
PC	APC0099	Boscone Cusani	CALENDASCO	195	200	1	195	0	0				
PC	APC0109	Fossadello	CAORSO	163	200	1	163	0	0				
PC	APC0111	Roncarolo	CAORSO	94	150	1	94	0	0				
PC	APC0114	Caminata di Ciriano	CARPANETO PIACENTINO	63	250	1	63	0	0				
PC	APC0117	Chero	CARPANETO PIACENTINO	146	300	1	146	0	0				
PC	APC0120	Negrano di Ciriano	CARPANETO PIACENTINO	154	250	1	154	0	0				
PC	APC0121	Zena	CARPANETO PIACENTINO	55	60	1	55	0	0				
PC	APC0128	Bacedasco	CASTELLARQUATO	93	120	1	93	0	0	3	trattamento reti non depurate	3	trattamento reti non depurate
PC	APC0122	Bosco Tosca	CASTEL SAN GIOVANNI	117	150	1	117	0	0				
PC	APC0124	Creta	CASTEL SAN GIOVANNI	168	0	0	0	1	168	3	trattamento reti non depurate	3	trattamento reti non depurate
PC	APC0125	Fontana Pradosa - Strada Poggio	CASTEL SAN GIOVANNI	96	150	1	96	0	0				
PC	APC0126	Ganaghello	CASTEL SAN GIOVANNI	188	300	1	188	0	0				
PC	APC0127	Pievetta	CASTEL SAN GIOVANNI	159	150	1	159	0	0				
PC	APC1130	Barianella Nord	CASTEL SAN GIOVANNI	105	200	0	0	0	0				
PC	APC0147	Cerignale Est	CERIGNALE	67	150	1	67	0	0				
PC	APC0148	Cerignale Ovest	CERIGNALE	62	170	2	62	0	0				
PC	APC0158	Aglio	COLI	86	0	0	0	1	86	3	trattamento reti non depurate	3	trattamento reti non depurate
PC	APC0164	Camminata	COLI	93	0	0	0	1	93	3	trattamento reti non depurate	3	trattamento reti non depurate

PROV	COD AGG	NOME AGG	NOME COM	AE NOM	AE PROG	N IMP I	AE DEP I	N RETI NODEP	AE RETI NODEP	PRIORITA' 2153	ADEG PREV 2153	PRIORITA'	ADEG PREV
PC	APC0169	Pontè Case Trebbia - Molino Pellegrini	COLI	103	500	0	0	0	0				
PC	APC1218	Coli - Cerreto - Poggiolo	COLI	137	400	0	0	0	0				
PC	APC1246	Palazzo Torre	COLI	57	0	0	0	1	57	3	trattamento reti non depurate	3	trattamento reti non depurate
PC	APC0199	Chiavenna Landi	CORTEMAGGIORE	156	160	1	156	0	0				
PC	APC0202	Boccolo Noce	FARINI	90	0	0	0	1	90	3	trattamento reti non depurate	3	trattamento reti non depurate
PC	APC0204	Bruzzi Sopra e Sotto	FARINI	57	0	0	0	1	57	3	trattamento reti non depurate	3	trattamento reti non depurate
PC	APC0222	Mareto rete 1	FARINI	147	200	0	0	0	0				
PC	APC0224	Nicelli	FARINI	59	70	0	0	0	0				
PC	APC0227	Poggio di Gioppallo - La Valle - Villa	FARINI	121	50	1	121	0	0	3	verifica capacità depurativa	3	verifica capacità depurativa
PC	APC0230	Pradovera	FARINI	151	200	0	0	0	0				
PC	APC0237	Vediceto	FARINI	50	100	1	50	0	0				
PC	APC0671	Rodi	FARINI	96	100	0	0	0	0				
PC	APC0243	Brugneto	FERRIERE	140	0	0	0	2	140	3	trattamento reti non depurate	3	trattamento reti non depurate
PC	APC0249	Casaldonato	FERRIERE	108	0	0	0	1	108	3	trattamento reti non depurate	3	trattamento reti non depurate
PC	APC0258	Cassimoreno	FERRIERE	50	0	0	0	1	50	3	trattamento reti non depurate	3	trattamento reti non depurate
PC	APC0259	Castagnola	FERRIERE	66	0	0	0	1	66	3	trattamento reti non depurate	3	trattamento reti non depurate
PC	APC0262	Castello di Centenaro	FERRIERE	107	0	0	0	1	107	3	trattamento reti non depurate	3	trattamento reti non depurate
PC	APC0264	Cattaragna	FERRIERE	145	0	0	0	2	145	3	trattamento reti non depurate	3	trattamento reti non depurate
PC	APC0265	Cerreto di Ferriere	FERRIERE	55	0	0	0	1	55	3	trattamento reti non depurate	3	trattamento reti non depurate

PROV	COD AGG	NOME AGG	NOME COM	AE NOM	AE PROG	N IMP I	AE DEP I	N RETI NODEP	AE RETI NODEP	PRIORITA' 2153	ADEG PREV 2153	PRIORITA'	ADEG PREV
PC	APC0266	Cerreto Rossi	FERRIERE	60	0	0	0	1	60	3	trattamento reti non depurate	3	trattamento reti non depurate
PC	APC0270	Colla di Brugnato	FERRIERE	73	0	0	0	1	73	3	trattamento reti non depurate	3	trattamento reti non depurate
PC	APC0279	Folli	FERRIERE	71	150	1	71	0	0				
PC	APC0283	Gronzone Sopra e Nord	FERRIERE	136	136	1	136	0	0				
PC	APC0287	Lovetti	FERRIERE	51	0	0	0	1	51	3	trattamento reti non depurate	3	trattamento reti non depurate
PC	APC0297	Rocca di Ferriere	FERRIERE	182	50	1	182	0	0	3	verifica capacità depurativa	3	verifica capacità depurativa
PC	APC0301	San Gregorio - Cà dei Rati	FERRIERE	68	0	0	0	2	68	3	trattamento reti non depurate	3	trattamento reti non depurate
PC	APC0302	Salsominore	FERRIERE	66	220	1	66	0	0				
PC	APC0304	Selva di Ferriere	FERRIERE	129	330	3	129	0	0				
PC	APC0305	Solara	FERRIERE	80	100	2	80	0	0				
PC	APC0308	Toni	FERRIERE	50	0	0	0	1	50	3	trattamento reti non depurate	3	trattamento reti non depurate
PC	APC0309	Tomarezza	FERRIERE	50	0	0	0	1	50	3	trattamento reti non depurate	3	trattamento reti non depurate
PC	APC0310	Torrio Casetta	FERRIERE	61	0	0	0	1	61	3	trattamento reti non depurate	3	trattamento reti non depurate
PC	APC0316	San Protaso	FIORENZUOLA D'ARDA	134	200	0	0	0	0				
PC	APC0318	Canneto	GAZZOLA	91	150	0	0	0	0				
PC	APC0320	Gazzola Est (Rio Gandore)	GAZZOLA	159	250	1	159	0	0				
PC	APC0322	Moneliano	GAZZOLA	170	300	1	170	0	0				
PC	APC0324	Rezzanello	GAZZOLA	184	300	1	184	0	0				
PC	APC0328	Caratta	GOSSELENGO	50	200	1	50	0	0				
PC	APC0331	Campremoldo Sotto	GRAGNANO TREBBIENSE	189	300	1	189	0	0				

PROV	COD AGG	NOME AGG	NOME COM	AE NOM	AE PROG	N IMP I	AE DEP I	N RETI NODEP	AE RETI NODEP	PRIORITA' 2153	ADEG PREV 2153	PRIORITA'	ADEG PREV
PC	APC0336	La Costa (Gragnano Trebbiense)	GRAGNANO TREBBIENSE	88	0	0	0	1	88	3	trattamento reti non depurate	3	trattamento reti non depurate
PC	APC0339	Chiesa di Sariano	GROPAPARELLO	95	150	1	95	0	0				
PC	APC0343	Gusano	GROPAPARELLO	97	200	2	97	0	0				
PC	APC0344	La Valle	GROPAPARELLO	102	100	1	102	0	0				
PC	APC0346	Sariano - Moia	GROPAPARELLO	170	500	1	170	0	0				
PC	APC0347	Sariano - Zona Artigianale Castellana Ovest di Giropparello (Vezeno)	GROPAPARELLO	58	80	1	58	0	0				
PC	APC0729	Vecciola	GROPAPARELLO	51	0	0	0	1	51	3	trattamento reti non depurate	3	trattamento reti non depurate
PC	APC0742	Groppovisdomo - Le Rocche	GROPAPARELLO	54	75	0	0	0	0				
PC	APC1243	Chiavenna Rocchetta	GROPAPARELLO	53	0	0	0	1	53	3	trattamento reti non depurate	3	trattamento reti non depurate
PC	APC0348	Rustigazzo	LUGAGNANO VAL D'ARDA	58	150	1	58	0	0				
PC	APC0350	Vicaino	LUGAGNANO VAL D'ARDA	189	300	2	137	1	52	3	trattamento reti non depurate	3	trattamento reti non depurate
PC	APC0353	Isola Serafini	LUGAGNANO VAL D'ARDA	100	0	0	0	1	100	3	trattamento reti non depurate	3	trattamento reti non depurate
PC	APC0356	Olza Sud - Cascina Bertonascchi	MONTICELLI DONGINA	53	70	0	0	0	0				
PC	APC0358	San Giovanni - Tinazzo	MONTICELLI DONGINA	61	100	1	61	0	0				
PC	APC1100	Chalot	MONTICELLI DONGINA	50	0	0	0	1	50	3	trattamento reti non depurate	3	trattamento reti non depurate
PC	APC1129	Casali rete 2	MORFASSO	80	100	0	0	0	0				
PC	APC0368	Rusteghini Sud	MORFASSO	50	80	2	50	0	0				
PC	APC0388	San Michele	MORFASSO	54	100	2	54	0	0				
PC	APC0390	Teruzzi	MORFASSO	82	150	1	82	0	0				
PC	APC0399		MORFASSO	54	100	2	54	0	0				

PROV	COD AGG	NOME AGG	NOME COM	AE NOM	AE PROG	N IMP I	AE DEP I	N RETI NODEP	AE RETI NODEP	PRIORITA' 2153	ADEG PREV 2153	PRIORITA'	ADEG PREV
PC	APC0426	Bertone	OTTONE	88	35	1	88	0	0	3	verifica capacità depurativa	3	verifica capacità depurativa
PC	APC0430	Campi - Costa	OTTONE	73	100	1	73	0	0				
PC	APC0431	Campi - Botraia	OTTONE	58	100	1	58	0	0				
PC	APC0441	Moglia Ottone Soprano - Semensi	OTTONE	76	0	0	0	1	76	3	trattamento reti non depurate	3	trattamento reti non depurate
PC	APC0449	Ottone Soprano - Semensi	OTTONE	84	100	1	84	0	0				
PC	APC0493	Verano di Podenzano	PODENZANO	80	200	1	80	0	0				
PC	APC0495	Biana	PONTE DELL'OLIO	100	300	1	100	0	0				
PC	APC0498	Cassano - Rampi	PONTE DELL'OLIO	92	150	1	92	0	0				
PC	APC0501	Montesanto	PONTE DELL'OLIO	64	100	1	64	0	0				
PC	APC0505	Zaffignano	PONTE DELL'OLIO	63	150	1	63	0	0				
PC	APC0510	Ancarano Sopra Est	RIVERGARO	100	120	1	100	0	0				
PC	APC0513	Larzano	RIVERGARO	50	60	1	50	0	0				
PC	APC0515	Mirabella di Colonnese	RIVERGARO	63	100	1	63	0	0				
PC	APC0517	Niviano - Zona Industriale	RIVERGARO	100	100	0	0	0	0				
PC	APC0521	Rallio	RIVERGARO	82	180	2	82	0	0				
PC	APC1128	Larzano-Area residenziale	RIVERGARO	172	200	0	0	0	0				
PC	APC1220	Bassano	RIVERGARO	165	350	0	0	0	0				
PC	APC0526	Basseto	SAN GIORGIO PIACENTINO	58	80	1	58	0	0				
PC	APC0529	Costa di Godi	SAN GIORGIO PIACENTINO	74	60	1	74	0	0	3	verifica capacità depurativa	3	verifica capacità depurativa
PC	APC0530	Godi	SAN GIORGIO PIACENTINO	87	60	1	87	0	0	3	verifica capacità depurativa	3	verifica capacità depurativa
PC	APC0531	Rizzolo	SAN GIORGIO PIACENTINO	50	60	1	50	0	0				

PROV	COD AGG	NOME AGG	NOME COM	AE NOM	AE PROG	N IMP I	AE DEP I	N RETI NODEP	AE RETI NODEP	PRIORITA' 2153	ADEG PREV 2153	PRIORITA'	ADEG PREV
PC	APC0532	San Damiano	SAN GIORGIO PIACENTINO	59	60	1	59	0	0				
PC	APC0533	Viusino	SAN GIORGIO PIACENTINO	186	180	1	186	0	0				
PC	APC1335	Spinello - Margherita - Sabbatini	TRAVO	61	0	0	0	1	61	3	trattamento reti non depurate	3	trattamento reti non depurate
PC	APC0539	Villa Agù - Villa Prato - I Cucchi	VERNASCIA	57	75	1	57	0	0				
PC	APC0540	Osteria Nuova rete 1 (ex Bacedasco 1 8a)	VERNASCIA	106	0	0	0	1	106	3	trattamento reti non depurate	3	trattamento reti non depurate
PC	APC0541	Osteria Nuova rete 2 (ex Bacedasco 2 8b)	VERNASCIA	56	0	0	0	1	56	3	trattamento reti non depurate	3	trattamento reti non depurate
PC	APC0547	Castelletto	VERNASCIA	85	100	1	85	0	0				
PC	APC0549	Dignini	VERNASCIA	59	0	0	0	1	59	3	trattamento reti non depurate	3	trattamento reti non depurate
PC	APC0552	Mocomero rete 1	VERNASCIA	79	0	0	0	2	79	3	trattamento reti non depurate	3	trattamento reti non depurate
PC	APC0554	Monte Davide	VERNASCIA	69	100	1	69	0	0				
PC	APC0561	Trinità	VERNASCIA	88	100	1	88	0	0				
PC	APC0563	Vernasca - Giustra	VERNASCIA	143	150	1	143	0	0				
PC	APC0564	Vernasca - Molina	VERNASCIA	50	75	1	50	0	0				
PC	APC0565	Vernasca	VERNASCIA	150	0	0	0	1	150	3	trattamento reti non depurate	3	trattamento reti non depurate
PC	APC0575	Veano	VIGOLZONE	55	100	1	55	0	0				
PC	APC0576	Apostolica - Mercato	VILLANOVA	61	100	1	61	0	0				
PC	APC0577	Villanova - Zona Artigianale	VILLANOVA SULL'ARDA	170	400	1	170	0	0				
PC	APC0578	Villanova Est	VILLANOVA SULL'ARDA	193	400	1	193	0	0				
PC	APC0581	Cignano	VILLANOVA SULL'ARDA	96	100	1	96	0	0				

PROV	COD AGG	NOME AGG	NOME COM	AE NOM	AE PROG	N IMP I	AE DEP I	N RETI NODEP	AE RETI NODEP	PRIORITA' 2153	ADEG PREV 2153	PRIORITA'	ADEG PREV
PC	APC1054	Sant'Agata di Villanova sull'Arda	VILLANOVA SULL'ARDA	93	0	0	0	1	93	3	trattamento reti non depurate	3	trattamento reti non depurate
PC	APC0585	Pey	ZERBA	62	200	1	62	0	0				
PC	APC0588	Zerba	ZERBA	114	500	1	114	0	0				
PC	APC0922	Capannette di Pey	ZERBA	143	1 000	0	0	0	0				
PC	APC0591	Albaro rete 4	ZIANO PIACENTINO	62	70	0	0	0	0				
PC	APC0593	Bruciate	ZIANO PIACENTINO	67	0	0	0	1	67	3	trattamento reti non depurate	3	trattamento reti non depurate
PC	APC0597	Casa Mascandola - La Casella	ZIANO PIACENTINO	61	0	0	0	1	61	3	trattamento reti non depurate	3	trattamento reti non depurate
PC	APC0599	Casa Magnani	ZIANO PIACENTINO	94	0	0	0	1	94	3	trattamento reti non depurate	3	trattamento reti non depurate
PC	APC0602	Fornello rete 1	ZIANO PIACENTINO	74	100	1	74	0	0				
PC	APC0610	Seminò rete 2	ZIANO PIACENTINO	128	400	0	0	0	0				
PC	APC0611	Seminò rete 1	ZIANO PIACENTINO	90	100	1	90	0	0				
PC	APC0616	Vicobarone rete 4	ZIANO PIACENTINO	78	80	1	78	0	0				
PC	APC0619	Vicomarino rete 2	ZIANO PIACENTINO	65	80	1	65	0	0				
PC	APC0621	Vicomarino rete 4	ZIANO PIACENTINO	75	40	1	75	0	0	3	verifica capacità depurativa	3	verifica capacità depurativa
PC	APC0624	Ziano rete 1	ZIANO PIACENTINO	61	60	1	61	0	0				
PC	APC0625	Ziano rete 2	ZIANO PIACENTINO	71	60	1	71	0	0				
PC	APC0626	Ziano rete 3	ZIANO PIACENTINO	95	100	1	95	0	0				
PC	APC0627	Ziano rete 4	ZIANO PIACENTINO	176	100	1	176	0	0	3	verifica capacità depurativa	3	verifica capacità depurativa
PC	APC0629	Ziano rete 6	ZIANO PIACENTINO	85	100	1	85	0	0				
PC	APC0107	Canova - Moncasacco	ALTA VAL TIDONE	123	0	0	0	1	123	3	trattamento reti non depurate	3	trattamento reti non depurate
PC	APC0404	Casa Manzini di Strà	ALTA VAL TIDONE	57	0	0	0	1	57	3	trattamento reti non depurate	3	trattamento reti non depurate
PC	APC0407	Genepreto	ALTA VAL TIDONE	72	100	1	72	0	0				

PROV	COD AGG	NOME AGG	NOME COM	AE NOM	AE PROG	N IMP I	AE DEP I	N RETI NODEP	AE RETI NODEP	PRIORITA' 2153	ADEG PREV 2153	PRIORITA'	ADEG PREV
PC	APC0415	Strà Nuova	ALTA VAL TIDONE	107	100	1	107	0	0				
PC	APC0418	Trebecco	ALTA VAL TIDONE	126	150	2	126	0	0				
PC	APC0458	Busseto Nord	ALTA VAL TIDONE	65	0	0	0	1	65	3	trattamento reti non depurate	3	trattamento reti non depurate
PC	APC0462	Case Bazzari	ALTA VAL TIDONE	96	0	0	0	1	96	3	trattamento reti non depurate	3	trattamento reti non depurate
PC	APC0463	Case Fracchioni	ALTA VAL TIDONE	54	0	0	0	1	54	3	trattamento reti non depurate	3	trattamento reti non depurate
PC	APC0466	Cognoli	ALTA VAL TIDONE	106	0	0	0	1	106	3	trattamento reti non depurate	3	trattamento reti non depurate
PC	APC0467	Cometo	ALTA VAL TIDONE	86	0	0	0	1	86	3	trattamento reti non depurate	3	trattamento reti non depurate
PC	APC0468	Costalta	ALTA VAL TIDONE	54	0	0	0	3	54	3	trattamento reti non depurate	3	trattamento reti non depurate
PC	APC0469	Lazzarello - Tana - Case Sagnoni di Costalta	ALTA VAL TIDONE	73	0	0	0	1	73	3	trattamento reti non depurate	3	trattamento reti non depurate
PC	APC0470	Maizonago	ALTA VAL TIDONE	185	0	0	0	1	185	3	trattamento reti non depurate	3	trattamento reti non depurate
PC	APC0475	Pecorara Vecchia	ALTA VAL TIDONE	127	0	0	0	1	127	3	trattamento reti non depurate	3	trattamento reti non depurate
PC	APC0476	Peschiera Est - Vallerenzo Est	ALTA VAL TIDONE	67	0	0	0	1	67	3	trattamento reti non depurate	3	trattamento reti non depurate
PC	APC0477	Poggio Moresco	ALTA VAL TIDONE	75	0	0	0	1	75	3	trattamento reti non depurate	3	trattamento reti non depurate
PC	APC0482	Sevizzano	ALTA VAL TIDONE	97	0	0	0	1	97	3	trattamento reti non depurate	3	trattamento reti non depurate
PC	APC0634	Cicogni Centro	ALTA VAL TIDONE	142	0	0	0	1	142	3	trattamento reti non depurate	3	trattamento reti non depurate
PC	APC0635	Cicogni Sud	ALTA VAL TIDONE	77	0	0	0	1	77	3	trattamento reti non depurate	3	trattamento reti non depurate
PC	APC1116	Strà Vecchia	ALTA VAL TIDONE	54	50	1	54	0	0				
PR	APR0037	Boschetto	ALBARETO	104	400	1	104	0	0				
PR	APR0055	Noviglia	BARDI	102	150	0	0	0	0				

PROV	COD AGG	NOME AGG	NOME COM	AE NOM	AE PROG	N IMP I	AE DEP I	N RETI NODEP	AE RETI NODEP	PRIORITA' 2153	ADEG PREV 2153	PRIORITA'	ADEG PREV
PR	APR0056	Grezzo	BARDI	58	0	0	0	2	58		declassato a nucleo isolato	3	trattamento reti non depurate
PR	APR0087	Carniglia	BEDONIA	121	0	0	0	3	121	3	trattamento reti non depurate	3	trattamento reti non depurate
PR	APR0090	Caneso B	BEDONIA	60	0	0	0	1	60	3	trattamento reti non depurate	3	trattamento reti non depurate
PR	APR0092	Piane di Carniglia	BEDONIA	56	0	0	0	1	56	3	trattamento reti non depurate	3	trattamento reti non depurate
PR	APR0095	Selvola	BEDONIA	68	0	0	0	1	68	3	trattamento reti non depurate	3	trattamento reti non depurate
PR	APR0098	Fontanachiosa	BEDONIA	60	80	0	0	0	0				
PR	APR0104	Monarola	BEDONIA	84	80	0	0	0	0				
PR	APR0095	Fontanelle di Cavignaga	BEDONIA	115	150	1	115	0	0				
PR	APR0124	Casaselvarica	BERCETO	61	40	1	61	0	0	3	verifica capacità depurativa	3	verifica capacità depurativa
PR	APR0128	Bergotto	BERCETO	56	120	1	56	0	0				
PR	APR0130	Castellonchio	BERCETO	60	135	1	59	0	0				
PR	APR00986	Fugazzolo sopra	BERCETO	114	500	1	114	0	0				
PR	APR1441	Il Piano di Ghiare	BERCETO	64	120	1	64	0	0				
PR	APR0140	Franchi - Salvi	BORE	174	200	2	174	0	0				
PR	APR0141	Conti	BORE	61	70	1	61	0	0				
PR	APR0142	Rovina di Bore	BORE	196	400	1	196	0	0				
PR	APR0148	Metti-Raffi	BORE	71	300	1	71	0	0				
PR	APR00983	Ferrari - Pereto	BORE	87	300	1	87	0	0				
PR	APR1029	Salvi	BORE	58	50	1	58	0	0				
PR	APR0156	Ostia Parmense	BORGO VAL DI TARO	142	150	1	142	0	0				
PR	APR0158	Belforte	BORGO VAL DI TARO	55	50	1	55	0	0				
PR	APR0161	Sanf'Andrea di Busseto	BUSSETO	125	400	1	125	0	0				

PROV	COD AGG	NOME AGG	NOME COM	AE NOM	AE PROG	N IMP I	AE DEP I	N RETI NODEP	AE RETI NODEP	PRIORITA' 2153	ADEG PREV 2153	PRIORITA'	ADEG PREV
PR	APR0163	Fragnoles	CALESTANO	133	240	1	133	0	0				
PR	APR0165	San Remigio	CALESTANO	140	200	1	140	0	0				
PR	APR1416	Ravarno Chiesa - Posta	CALESTANO	71	240	0	0	0	0				
PR	APR0181	Mezzano Rondani di Colorno	COLORNO	176	400	0	0	0	0				
PR	APR0186	Compiano	COMPIANO	152	250	1	152	0	0				
PR	APR0991	Isola A	COMPIANO	150	150	1	150	0	0				
PR	APR0195	Bosco - Ganbarale	CORNIGLIO	133	220	1	133	0	0				
PR	APR0196	Vestola	CORNIGLIO	93	250	1	93	0	0				
PR	APR0199	Beduzzo Mossale	CORNIGLIO	73	0	0	0	1	73	3	trattamento reti non depurate	3	trattamento reti non depurate
PR	APR0200	Beduzzo Tre Rii	CORNIGLIO	61	0	0	0	1	61	3	trattamento reti non depurate	3	trattamento reti non depurate
PR	APR0201	Ballone	CORNIGLIO	127	0	0	0	2	127	3	trattamento reti non depurate	3	trattamento reti non depurate
PR	APR0202	Pugnetolo	CORNIGLIO	67	0	0	0	1	67	3	trattamento reti non depurate	3	trattamento reti non depurate
PR	APR0206	Petrignacola	CORNIGLIO	151	0	0	0	1	151	3	trattamento reti non depurate	3	trattamento reti non depurate
PR	APR0227	Graiana la Villa - Ponte Romano	CORNIGLIO	78	84	1	78	0	0		capacità depurativa adeguata		
PR	APR0995	Vestola - Ghiare	CORNIGLIO	81	250	1	81	0	0				
PR	APR1160	Le Ghiare - Rio Luccioni	CORNIGLIO	60	0	0	0	1	60	3	trattamento reti non depurate	3	trattamento reti non depurate
PR	APR1412	Beduzzo - La Strada - Piazza Superiore	CORNIGLIO	167	320	1	167	0	0				
PR	APR1419	Bosco - Cento Storico	CORNIGLIO	90	160	1	90	0	0				
PR	APR1451	Beduzzo Torre	CORNIGLIO	71	0	0	0	1	71	3	trattamento reti non depurate	3	trattamento reti non depurate

PROV	COD AGG	NOME AGG	NOME COM	AE NOM	AE PROG	N IMP I	AE DEP I	N RETI NODEP	AE RETI NODEP	PRIORITA' 2153	ADEG PREV 2153	PRIORITA'	ADEG PREV
PR	APR1452	Corniglio - Case Linara - La Rola - Cà Nova	CORNIGLIO	54	0	0	0	1	54	3	trattamento reti non depurate	3	trattamento reti non depurate
PR	APR0526	Barbiano	FELINO	78	200	0	0	0	0				
PR	APR0235	Fornio	FIDENZA	167	175	0	0	0	0				
PR	APR0236	Chiusa Ferranda	FIDENZA	114	150	0	0	0	0				
PR	APR0238	Toccalmato	FONTANELLATO	116	150	1	116	0	0				
PR	APR1453	Ponte Taro	FORNOVIVO	150	180	1	150	0	0				
PR	APR0240	Sivizzano di Fomovo di Taro	FORNOVO DI TARO	178	330	0	0	0	0				
PR	APR0245	Strogano	LANGHIRANO	86	0	0	0	1	86	3	trattamento reti non depurate	3	trattamento reti non depurate
PR	APR0249	Case Manfredelli	LANGHIRANO	59	52	1	59	0	0		intervento di realizzazione di nuovo impianto concluso		
PR	APR0978	Cozzano - Piviano	LANGHIRANO	74	0	0	0	1	74	3	trattamento reti non depurate	3	trattamento reti non depurate
PR	APR1017	Quinzano di sopra	LANGHIRANO	51	80	1	51	0	0				
PR	APR0601	Mulazzano Monte	LESIGNANO DE' BAGNI	73	150	1	73	0	0				
PR	APR1007	Mulazzano Costa	LESIGNANO DE' BAGNI	82	100	1	82	0	0				
PR	APR0552	La Carnevala	MEDESSANO	108	0	0	0	1	108	3	trattamento reti non depurate	3	trattamento reti non depurate
PR	APR0274	Casrota di Monchio delle Corti	MONCHIO DELLE CORTI	138	250	1	138	0	0				
PR	APR0482	Trefiumi	MONCHIO DELLE CORTI	168	0	0	0	5	168	3	trattamento reti non depurate	3	trattamento reti non depurate
PR	APR0483	Pianadetto	MONCHIO DELLE CORTI	177	400	0	0	0	0				
PR	APR0484	Valdiacca	MONCHIO DELLE CORTI	177	450	1	177	0	0				
PR	APR0485	Rimagna	MONCHIO DELLE CORTI	124	1 500	1	124	0	0				

PROV	COD AGG	NOME AGG	NOME COM	AE NOM	AE PROG	N IMP I	AE DEP I	N RETI NODEP	AE RETI NODEP	PRIORITA' 2153	ADEG PREV 2153	PRIORITA'	ADEG PREV
PR	APR0282	Cedogno	NEVIANO DEGLI ARDUINI	97	230	2	97	0	0				
PR	APR0283	Campora	NEVIANO DEGLI ARDUINI	163	170	2	163	0	0				
PR	APR0284	Ariolla	NEVIANO DEGLI ARDUINI	86	80	1	86	0	0				
PR	APR0285	Sella di Lodnignano	NEVIANO DEGLI ARDUINI	99	80	1	99	0	0	3	verifica capacità depurativa	3	verifica capacità depurativa
PR	APR0286	Urzano - La Villa	NEVIANO DEGLI ARDUINI	96	128	1	96	0	0				
PR	APR0288	Mezzano	NEVIANO DEGLI ARDUINI	93	120	1	93	0	0				
PR	APR0291	La Villa di Bazzano - Lugero	NEVIANO DEGLI ARDUINI	87	80	1	87	0	0				
PR	APR0307	Ceretolo	NEVIANO DEGLI ARDUINI	63	300	2	63	0	0				
PR	APR0315	Borghetto di Noceto	NOCETO	185	700	0	0	0	0		intervento di realizzazione di nuovo impianto concluso		
PR	APR0860	Cella	NOCETO	100	100	0	0	0	0				
PR	APR0975	Costamezzana	NOCETO	148	200	0	0	0	0				
PR	APR0318	Ranzano C-D	PALANZANO	140	140	0	0	0	0				
PR	APR0319	Isola di Palanzano	PALANZANO	65	200	1	65	0	0				
PR	APR0320	Pratopiano	PALANZANO	70	450	1	70	0	0				
PR	APR0322	Selvanizza	PALANZANO	73	650	2	73	0	0				
PR	APR0326	Vaestano	PALANZANO	190	250	1	190	0	0				
PR	APR1427	Ranzano B	PALANZANO	80	500	1	80	0	0				
PR	APR0341	Iggio	PELLEGRINO PARMENSE	55	27	1	55	0	0	3	verifica capacità depurativa	3	verifica capacità depurativa
PR	APR0894	Salsominore	SALSOMAGGIORE TERME	70	80	0	0	0	0				
PR	APR0962	Case passeri	SALSOMAGGIORE TERME	72	200	0	0	0	0				

PROV	COD AGG	NOME AGG	NOME COM	AE NOM	AE PROG	N IMP I	AE DEP I	N RETI NODEP	AE RETI NODEP	PRIORITA' 2153	ADEG PREV 2153	PRIORITA'	ADEG PREV
PR	APR0362	Prelerma	SOLIGNANO	59	90	1	59	0	0				
PR	APR0363	Filippi	SOLIGNANO	79	90	1	79	0	0				
PR	APR0364	Marena	SOLIGNANO	53	70	0	0	0	0				
PR	APR0373	Lesignano Palmia	TERENZO	67	125	1	67	0	0				
PR	APR0374	Terenzo	TERENZO	69	250	1	69	0	0				
PR	APR0375	Boschi di Bardone	TERENZO	50	125	1	50	0	0				
PR	APR0385	Villa di Casola	TERENZO	75	60	0	0	0	0	3	verifica capacità depurativa	3	verifica capacità depurativa
PR	APR1056	Villa di Selva	TERENZO	52	250	1	52	0	0				
PR	APR0390	Pratolungo - Pianestolla	PARMA	195	700	1	67	0	0				
PR	APR0391	Reno	TIZZANO VAL	157	750	0	0	0	0				
PR	APR0392	Musiana Superiore	PARMA	186	250	1	186	0	0				
PR	APR0394	Capriglio	TIZZANO VAL	123	250	1	123	0	0				
PR	APR0395	Rusino	TIZZANO VAL	63	0	0	0	2	63	3	trattamento reti non depurate	3	trattamento reti non depurate
PR	APR0408	Schia	TIZZANO VAL	188	500	1	188	0	0				
PR	APR1044	Tizzano Ovest	TIZZANO VAL	150	250	1	150	0	0				
PR	APR0412	Casale di Tornolo	TORNOLO	86	112	2	86	0	0				
PR	APR0942	Breva Fretolera di Tarsogno	TORNOLO	82	200	1	82	0	0				
PR	APR0417	Gainago Ariana	TORRILE	130	400	0	0	0	0				
PR	APR0424	Cazzola di Traversetolo Ovest	TRAVERSETOLO	51	100	0	0	0	0				
PR	APR0818	Villa Carbognani	TRAVERSETOLO	50	100	0	0	0	0				

PROV	COD AGG	NOME AGG	NOME COM	AE NOM	AE PROG	N IMP I	AE DEP I	N RETI NODEP	AE RETI NODEP	PRIORITA' 2153	ADEG PREV 2153	PRIORITA'	ADEG PREV
PR	APR1454	Cazzola - Via Bizzi	TRAVERSETOLO	51	150	0	0	0	0				
PR	APR0432	Momoroia	VALMOZZOLA	127	187	4	127	0	0				
PR	APR0436	Cascina	VALMOZZOLA	65	30	1	65	0	0	3	verifica capacità depurativa	3	verifica capacità depurativa
PR	APR0437	Maestri	VALMOZZOLA	59	50	2	59	0	0				
PR	APR0439	Casa Gatti - San Martino	VALMOZZOLA	88	70	1	88	0	0	3	verifica capacità depurativa	3	verifica capacità depurativa
PR	APR0440	Vetola	VALMOZZOLA	51	20	1	51	0	0	3	verifica capacità depurativa	3	verifica capacità depurativa
PR	APR0441	Lenova	VALMOZZOLA	121	82	3	121	0	0	3	verifica capacità depurativa	3	verifica capacità depurativa
PR	APR1015	Pieve Gusalliggeio	VALMOZZOLA	99	70	1	99	0	0	3	verifica capacità depurativa	3	verifica capacità depurativa
PR	APR1051	Valmozzola Stazione	VALMOZZOLA	160	150	1	160	0	0				
PR	APR0454	Pradarolo	VARANO DE' MEGARI	94	100	1	94	0	0				
PR	APR0456	Serravalle	VARANO DE' MEGARI	91	150	1	91	0	0				
PR	APR0459	Pessola	VARSI	71	80	0	0	0	0				
PR	APR0463	Pietracavaia	VARSI	58	80	0	0	0	0				
PR	APR0358	San Nazario	SISSA TRECASALI	130	0	0	0	1	130	3	trattamento reti non depurate	3	trattamento reti non depurate
PR	APR0480	Ardola di Zibello	POLESINE ZIBELLO	141	0	0	0	1	141	3	trattamento reti non depurate	3	trattamento reti non depurate
RE	ARE0099	Ponte Secchia	BAISO	115	200	1	115	0	0				
RE	ARE0112	Lugo	BAISO	98	100	0	0	0	0				
RE	ARE0124	Levizzano	BAISO	93	150	1	93	0	0				
RE	ARE0157	Castagneto di Baiso	BAISO	57	300	1	57	0	0				
RE	ARE0161	Debbia	BAISO	89	150	1	89	0	0				
RE	ARE0211	San Cassiano Chiesa	BAISO	60	200	1	60	0	0				
RE	ARE0226	Fontanelia	BAISO	57	150	1	57	0	0				

PROV	COD AGG	NOME AGG	NOME COM	AE NOM	AE PROG	N IMP I	AE DEP I	N RETI NODEP	AE RETI NODEP	PRIORITA' 2153	ADEG PREV 2153	PRIORITA'	ADEG PREV
RE	ARE0073	Padulli	BORETTO	175	0	0	0	1	175	3	trattamento reti non depurate	3	trattamento reti non depurate
RE	ARE0076	Ghiarole	BRESCELLO CAMPAGNOLA EMILIA	180	200	1	180	0	0				
RE	ARE0186	Cogento		81	190	1	81	0	0				
RE	ARE0098	Potago	CARPINETTI	172	600	0	0	0	0				
RE	ARE0137	Pantano	CARPINETTI	87	200	2	87	0	0				
RE	ARE0175	Cai de Lanzi	CARPINETTI	68	100	1	68	0	0				
RE	ARE0207	Colombata Secchia	CARPINETTI	73	200	1	73	0	0				
RE	ARE0236	Villaprara	CARPINETTI	54	150	1	54	0	0				
RE	ARE0288	La Svola - Cantigalli	CARPINETTI	104	200	1	104	0	0				
RE	ARE0053	Legugno Faggeto	CASINA	55	70	1	55	0	0				
RE	ARE0077	Migliara-Boastra	CASINA	120	80	1	120	0	0	3	verifica capacità depurativa	3	verifica capacità depurativa
RE	ARE0080	Bocco	CASINA	186	70	1	186	0	0	3	verifica capacità depurativa	3	verifica capacità depurativa
RE	ARE0104	Banzola	CASINA	107	175	3	107	0	0				
RE	ARE0132	Sordiglio	CASINA	87	140	2	87	0	0				
RE	ARE0201	Bergogno	CASINA	53	140	2	53	0	0				
RE	ARE0129	Castello La Croce	CASTELLARANO	115	150	0	0	0	0				
RE	ARE0228	Le Ville	CASTELLARANO	188	200	0	0	0	0				
RE	ARE0072	Gatta	CASTELNOVO NE'	199	200	1	199	0	0				
RE	ARE0106	Camola	CASTELNOVO NE'	173	190	1	173	0	0				
RE	ARE0115	Maro	CASTELNOVO NE'	90	0	0	0	2	90	3	trattamento reti non depurate	3	trattamento reti non depurate
RE	ARE0130	Car' del Cayo	CASTELNOVO NE'	80	0	0	0	2	80	3	trattamento reti non depurate	3	trattamento reti non depurate
RE	ARE0169	Quarqua	CASTELNOVO NE'	52	0	0	0	1	52	3	trattamento reti non depurate	3	trattamento reti non depurate

PROV	COD AGG	NOME AGG	NOME COM	AE NOM	AE PROG	N IMP I	AE DEP I	N RETI NODEP	AE RETI NODEP	PRIORITA' 2153	ADEG PREV 2153	PRIORITA'	ADEG PREV
RE	ARE0203	Garfanolo	CASTELNOVO NE' MONTI	87	0	0	0	1	87	3	trattamento reti non depurate	3	trattamento reti non depurate
RE	ARE0206	Vigolo	CASTELNOVO NE' MONTI	84	100	1	84	0	0		trattamento reti non depurate	3	
RE	ARE0222	Berzama - Monticello	CASTELNOVO NE' MONTI	82	0	0	0	2	82	3	trattamento reti non depurate	3	trattamento reti non depurate
RE	ARE0279	Noce	CASTELNOVO NE' MONTI	50	0	0	0	1	50	3	trattamento reti non depurate	3	trattamento reti non depurate
RE	ARE0510	Villaberza	CASTELNOVO NE' MONTI	51	0	0	0	1	51	3	trattamento reti non depurate	3	trattamento reti non depurate
RE	ARE0747	Roncopò	CASTELNOVO NE' MONTI	61	0	0	0	1	61	3	trattamento reti non depurate	3	trattamento reti non depurate
RE	ARE0771	Campolungo	CASTELNOVO NE' MONTI	87	100	1	87	0	0				
RE	ARE0119	Selvapiana - Prato Lungo	CANOSSA	88	120	1	88	0	0				
RE	ARE0128	Vedriano	CANOSSA	95	500	1	95	0	0				
RE	ARE0188	Compiano	CANOSSA	64	120	1	64	0	0				
RE	ARE0240	Ceredolo dei Coppi - Chiesa	CANOSSA	54	0	0	0	1	54	3	trattamento reti non depurate	3	trattamento reti non depurate
RE	ARE0146	Melca	GUASTALLA	81	0	0	0	1	81	3	trattamento reti non depurate	3	trattamento reti non depurate
RE	ARE0813	Grassano Via Vetto	SAN POLO DENZA	57	70	1	57	0	0				
RE	ARE0078	Quara	TOANO	185	300	0	0	1	28	3	trattamento reti non depurate	3	trattamento reti non depurate
RE	ARE0126	Vogno	TOANO	113	0	0	0	1	113	3	trattamento reti non depurate	3	trattamento reti non depurate
RE	ARE0178	Sabbione di Cerre' Marrabino	TOANO	72	0	0	0	1	72	3	trattamento reti non depurate	3	trattamento reti non depurate
RE	ARE0189	La Collina - Montechiodo	TOANO	91	100	1	91	0	0				
RE	ARE0266	Montebiotto	TOANO	77	0	0	0	1	77	3	trattamento reti non depurate	3	trattamento reti non depurate
RE	ARE0308	L'Oca	TOANO	67	70	1	67	0	0	3	trattamento reti non depurate	3	trattamento reti non depurate

PROV	COD AGG	NOME AGG	NOME COM	AE NOM	AE PROG	N IMP I	AE DEP I	N RETI NODEP	AE RETI NODEP	PRIORITA' 2153	ADEG PREV 2153	PRIORITA'	ADEG PREV
RE	ARE0333	Manno	TOANO	52	100	1	52	0	0				
RE	ARE0402	Cai di Guglio	TOANO	180	200	1	180	0	0		intervento di realizzazione di nuovo impianto concluso		
RE	ARE0629	Massa	TOANO	56	85	1	56	0	0				
RE	ARE0789	Fora	TOANO	72	250	0	0	0	0				
RE	ARE0829	Cavola rete 1	TOANO	128	0	0	0	1	128	3	trattamento reti non depurate	3	trattamento reti non depurate
RE	ARE0100	Predella	VETTO	150	100	1	150	0	0	3	verifica capacità depurativa	3	verifica capacità depurativa
RE	ARE0101	Groppo	VETTO	112	200	1	112	0	0				
RE	ARE0120	Rosano	VETTO	193	250	1	193	0	0				
RE	ARE0187	Strada	VETTO	67	0	0	0	1	67	3	trattamento reti non depurate	3	trattamento reti non depurate
RE	ARE0190	Sole Sopra	VETTO	51	80	1	51	0	0				
RE	ARE0435	Costa	VETTO	51	70	1	51	0	0				
RE	ARE0075	Regnano	VIANO	199	710	1	1	0	0				
RE	ARE0154	Tabiano	VIANO	77	100	0	0	0	0				
RE	ARE0250	Pulpiano	VIANO	52	50	1	52	0	0				
RE	ARE0256	Serra	VIANO	51	0	0	0	1	51	3	trattamento reti non depurate	3	trattamento reti non depurate
RE	ARE0317	Car' de' Pazzi	VIANO	88	150	1	88	0	0		intervento di realizzazione di nuovo impianto concluso		
RE	ARE0085	Gazzano	VILLA MINOZZO	189	400	0	0	0	0				
RE	ARE0108	Santonio	VILLA MINOZZO	153	0	0	0	2	153	3	trattamento reti non depurate	3	trattamento reti non depurate
RE	ARE0113	Morsiano	VILLA MINOZZO	82	0	0	0	1	82	3	trattamento reti non depurate	3	trattamento reti non depurate
RE	ARE0123	Primaore	VILLA MINOZZO	67	0	0	0	2	67	3	trattamento reti non depurate	3	trattamento reti non depurate
RE	ARE0135	Camiana	VILLA MINOZZO	62	0	0	0	3	62	3	trattamento reti non depurate	3	trattamento reti non depurate

A-64

PROV	COD AGG	NOME AGG	NOME COM	AE NOM	AE PROG	N IMP I	AE DEP I	N RETI NODEP	AE RETI NODEP	PRIORITA' 2153	ADEG PREV 2153	PRIORITA'	ADEG PREV
RE	ARE0141	Cerre' Sologno - Via Bertini	VILLA MINOZZO	90	0	0	0	3	90	3	trattamento reti non depurate	3	trattamento reti non depurate
RE	ARE0156	Febbio	VILLA MINOZZO	157	0	0	0	1	157	3	trattamento reti non depurate	3	trattamento reti non depurate
RE	ARE0179	Meruzzo	VILLA MINOZZO	59	0	0	0	1	59	3	trattamento reti non depurate	3	trattamento reti non depurate
RE	ARE0181	Bedogno di Villa Minozzo	VILLA MINOZZO	52	0	0	0	1	52	3	trattamento reti non depurate	3	trattamento reti non depurate
RE	ARE0674	Villa Minozzo - Asta	VILLA MINOZZO	141	350	0	0	0	0				
RE	ARE0054	Cerreto Alpi	VENTASSO	196	100	0	0	1	115	3	trattamento reti non depurate	3	trattamento reti non depurate
RE	ARE0081	Talada	VENTASSO	188	400	0	0	0	0				
RE	ARE0084	Succiso Nuovo	VENTASSO	104	400	1	104	0	0				
RE	ARE0086	Vallisnera	VENTASSO	191	200	0	0	0	0				
RE	ARE0088	Gazzolo-Ramisetto	VENTASSO	97	120	1	97	0	0				
RE	ARE0092	Canova	VENTASSO	117	120	1	117	0	0				
RE	ARE0097	Acquabona	VENTASSO	166	350	2	2	0	0				
RE	ARE0102	Nisnozza	VENTASSO	90	250	1	90	0	0				
RE	ARE0107	Taviano	VENTASSO	103	120	1	103	0	0				
RE	ARE0116	Marmoreto	VENTASSO	88	150	1	88	0	0				
RE	ARE0142	Castagneto di Ramisetto	VENTASSO	60	160	2	60	0	0				
RE	ARE0148	Casa Bracchi	VENTASSO	115	100	1	115	0	0				
RE	ARE0165	Valbona	VENTASSO	51	200	0	0	0	0				
RE	ARE0183	Cecciola	VENTASSO	50	120	1	50	0	0				
RE	ARE0195	Montecagno	VENTASSO	52	200	1	52	0	0				
RE	ARE0269	Cerreggio	VENTASSO	77	0	0	0	4	77	3	trattamento reti non depurate	3	trattamento reti non depurate

PROV	COD AGG	NOME AGG	NOME COM	AE NOM	AE PROG	N IMP I	AE DEP I	N RETI NODEP	AE RETI NODEP	PRIORITA' 2153	ADEG PREV 2153	PRIORITA'	ADEG PREV
RE	ARE0931	Casalino di Ligonchio	VENTASSO	51	0	0	0	2	51	3	trattamento reti non depurate	3	trattamento reti non depurate
MO	AMO0518	Sant'Eusebio di Castelvetro di Modena	CASTELVETRO DI MODENA	81	300	1	81	0	0				
MO	AMO0021	Canevare	FANANO	78	102	1	78	0	0				
MO	AMO0023	Fellicarolo Ovest	FANANO	152	198	1	152	0	0				
MO	AMO0024	Ospitale	FANANO	131	220	1	131	0	0				
MO	AMO0309	Trentino	FANANO	55	0	0	0	1	55	3	trattamento reti non depurate	3	trattamento reti non depurate
MO	AMO0724	La Sega di Fanano	FANANO	50	0	0	0	1	50	3	trattamento reti non depurate	3	trattamento reti non depurate
MO	AMO0725	Casa Nesti	FANANO	54	0	0	0	1	54	3	trattamento reti non depurate	3	trattamento reti non depurate
MO	AMO0727	Valdelucie	FANANO	50	0	0	0	1	50	3	trattamento reti non depurate	3	trattamento reti non depurate
MO	AMO0779	Serrazzone Est	FANANO	51	0	0	0	1	51	3	trattamento reti non depurate	3	trattamento reti non depurate
MO	AMO0028	Reno Finalese	FINALE EMILIA	153	200	0	0	0	0				
MO	AMO0030	Casoli di Finale Emilia	FINALE EMILIA	172	2 000	0	0	0	0				
MO	AMO0408	Via Rosse di Massa Finalese	FINALE EMILIA	97	200	0	0	0	0				
MO	AMO0421	Entra' - Via Saldè	FINALE EMILIA	71	230	1	71	0	0				
MO	AMO0788	Doggana	FUMALBO	94	0	0	0	1	94	3	trattamento reti non depurate	3	trattamento reti non depurate
MO	AMO0960	Fiumalbo - Le Selve	FUMALBO	137	85	1	137	0	0	3	verifica capacità depurativa	3	verifica capacità depurativa
MO	AMO0034	Fontanaluca	FRASSINORO	172	100	1	172	0	0	3	verifica capacità depurativa	3	verifica capacità depurativa
MO	AMO0367	Madonna di Pietavolta	FRASSINORO	60	80	1	60	0	0				
MO	AMO0371	La Croce	FRASSINORO	72	180	2	72	0	0				
MO	AMO0374	Panigale	FRASSINORO	56	80	1	56	0	0				
MO	AMO0377	Casa Cerbiani	FRASSINORO	116	100	1	116	0	0				

PROV	COD AGG	NOME AGG	NOME COM	AE NOM	AE PROG	N IMP I	AE DEP I	N RETI NODEP	AE RETI NODEP	PRIORITA' 2153	ADEG PREV 2153	PRIORITA'	ADEG PREV
MO	AMO0379	Cargedolo	FRASSINORO	87	60	1	87	0	0	3	verifica capacità depurativa	3	verifica capacità depurativa
MO	AMO0384	Rovolo	FRASSINORO	152	200	1	152	0	0				
MO	AMO0387	Vallorsara	FRASSINORO	64	110	1	64	0	0				
MO	AMO0389	Spertara	FRASSINORO	85	80	1	85	0	0				
MO	AMO0391	Sassatella	FRASSINORO	152	180	2	152	0	0				
MO	AMO0397	Romanoro	FRASSINORO	120	60	1	120	0	0	3	verifica capacità depurativa	3	verifica capacità depurativa
MO	AMO0734	Casa Pasquesi	FRASSINORO	53	140	2	53	0	0				
MO	AMO0039	Monte Orsello	GUIGLIA	156	100	1	156	0	0	3	verifica capacità depurativa	3	verifica capacità depurativa
MO	AMO0172	La Santona	LAMA MOCOGNO	171	1 500	1	171	0	0				
MO	AMO0194	Mocogno	LAMA MOCOGNO	114	250	1	114	0	0				
MO	AMO0342	Barigazzo	LAMA MOCOGNO	150	580	2	150	0	0				
MO	AMO1036	Piane di Mocogno - Caserna	LAMA MOCOGNO	117	700	1	117	0	0				
MO	AMO0737	La Svola	MARANELLO	88	200	0	0	0	0				
MO	AMO0140	Ospialetto	MARANO SUL PANARO	144	120	1	144	0	0	3	verifica capacità depurativa	3	verifica capacità depurativa
MO	AMO0189	Casona - Osteria Nuova	MARANO SUL PANARO	81	120	1	81	0	0				
MO	AMO0196	Puzzole	MARANO SUL PANARO	55	120	1	55	0	0				
MO	AMO0247	Magriana	MONTECRETO	51	150	1	51	0	0				
MO	AMO0067	Farneta - Castello	MONTEFIORINO	155	150	1	155	0	0				
MO	AMO0069	Guscioia	MONTEFIORINO	102	0	0	0	1	102	3	trattamento reti non depurate	3	trattamento reti non depurate
MO	AMO0072	La Verna	MONTEFIORINO	131	150	1	131	0	0				
MO	AMO0243	Serradimigni	MONTEFIORINO	61	0	0	0	1	61	3	trattamento reti non depurate	3	trattamento reti non depurate
MO	AMO0253	Albero - Chiosca	MONTEFIORINO	68	90	1	68	0	0				

PROV	COD AGG	NOME AGG	NOME COM	AE NOM	AE PROG	N IMP I	AE DEP I	N RETI NODEP	AE RETI NODEP	PRIORITA' 2153	ADEG PREV 2153	PRIORITA'	ADEG PREV
MO	AMOO265	Corzago	MONTEFIORINO	64	0	0	0	1	64	3	trattamento reti non depurate	3	trattamento reti non depurate
MO	AMOO742	Il Sasso	MONTEFIORINO	64	0	0	0	1	64	3	trattamento reti non depurate	3	trattamento reti non depurate
MO	AMOO1011	Montefiorino - La Casella	MONTEFIORINO	60	750	1	60	0	0				
MO	AMOO1020	Casola di Montefiorino	MONTEFIORINO	144	0	0	0	1	144	3	trattamento reti non depurate	3	trattamento reti non depurate
MO	AMOO1023	Prada - Buffignano	MONTEFIORINO	190	150	1	190	0	0	3	verifica capacità depurativa	3	verifica capacità depurativa
MO	AMOO207	San Giacomo	MONTESE	57	300	1	57	0	0				
MO	AMOO217	Iola	MONTESE	97	250	1	97	0	0				
MO	AMOO220	Castelluccio	MONTESE	102	230	1	102	0	0				
MO	AMOO744	Salto - Prapiano	MONTESE	125	200	1	125	0	0				
MO	AMOO745	Montello - Cà del Gallo	MONTESE	66	200	1	66	0	0				
MO	AMOO778	Montalto	MONTESE	108	480	2	108	0	0				
MO	AMOO216	Bagazzano	NONANTOLA	132	200	0	0	0	0				
MO	AMOO341	Redi'	NONANTOLA	99	150	0	0	0	0				
MO	AMOO591	Savonero	PALAGANO	121	275	2	121	0	0				
MO	AMOO618	Bocassuolo	PALAGANO	197	130	1	197	0	0	3	verifica capacità depurativa	3	verifica capacità depurativa
MO	AMOO634	Le Serre - Linaro	PALAGANO	56	100	1	56	0	0				
MO	AMOO636	Lama di Monchio	PALAGANO	77	110	1	77	0	0				
MO	AMOO639	La Cooperativa - Casa Rozzi	PALAGANO	58	110	1	58	0	0				
MO	AMOO644	Casa Guiglia	PALAGANO	77	140	1	77	0	0				
MO	AMOO081	Renno	PAVULLO NEL FRIGNANO	191	380	2	191	0	0				
MO	AMOO587	Benedello	PAVULLO NEL FRIGNANO	57	180	1	57	0	0				

PROV	COD AGG	NOME AGG	NOME COM	AE NOM	AE PROG	N IMP I	AE DEP I	N RETI NODEP	AE RETI NODEP	PRIORITA' 2153	ADEG PREV 2153	PRIORITA'	ADEG PREV
MO	AM00590	Camata	PAVULLO NEL FRIGNANO	89	143	1	89	0	0				
MO	AM00599	Coscogno - Le Coste	PAVULLO NEL FRIGNANO	185	600	1	185	0	0				
MO	AM00612	Castagneto	PAVULLO NEL FRIGNANO	155	180	1	155	0	0				
MO	AM00613	Casa Bellei	PAVULLO NEL FRIGNANO	110	200	1	110	0	0				
MO	AM00688	Montebonello	PAVULLO NEL FRIGNANO	85	180	1	85	0	0				
MO	AM00695	Scalella	PAVULLO NEL FRIGNANO	69	0	0	0	1	69	3	trattamento reti non depurate	3	trattamento reti non depurate
MO	AM00698	Monzone	PAVULLO NEL FRIGNANO	141	150	2	141	0	0				
MO	AM00701	Olina	PAVULLO NEL FRIGNANO	109	125	2	109	0	0				
MO	AM00751	Verica - Monterastello	PAVULLO NEL FRIGNANO	76	42	1	76	0	0	3	verifica capacità depurativa	3	verifica capacità depurativa
MO	AM00841	La Pozzaccia	PAVULLO NEL FRIGNANO	124	120	1	124	0	0				
MO	AM00431	Casa Pieracci	PIEVEPELAGO	104	150	1	104	0	0				
MO	AM00662	Tagliole	PIEVEPELAGO	140	200	1	140	0	0				
MO	AM00666	Roccapelago	PIEVEPELAGO	79	200	2	79	0	0				
MO	AM00755	Sant'Anna Pelago - Selva Romanasca	PIEVEPELAGO	102	120	1	102	0	0				
MO	AM00756	Sant'Anna Pelago - Casacie	PIEVEPELAGO	58	200	1	58	0	0				
MO	AM01034	Casa Lonardello	PIEVEPELAGO	113	58	1	113	0	0	3	verifica capacità depurativa	3	verifica capacità depurativa
MO	AM00655	Canalina	POLINAGO	80	50	1	80	0	0	3	verifica capacità depurativa	3	verifica capacità depurativa
MO	AM00677	Ponte Brandola	POLINAGO	65	219	3	65	0	0				
MO	AM00700	Ponte Talbignano	POLINAGO	64	226	2	64	0	0				
MO	AM00815	La Picciniera	POLINAGO	51	100	1	51	0	0				

PROV	COD AGG	NOME AGG	NOME COM	AE NOM	AE PROG	N IMP I	AE DEP I	N RETI NODEP	AE RETI NODEP	PRIORITA' 2153	ADEG PREV 2153	PRIORITA'	ADEG PREV
MO	AM00087	Montebarranzone	PRIGNANO SULLA SECCHIA	140	100	1	140	0	0	3	verifica capacità depurativa	3	verifica capacità depurativa
MO	AM00482	Serra	PRIGNANO SULLA SECCHIA	74	75	1	74	0	0				
MO	AM00484	Salino	PRIGNANO SULLA SECCHIA	170	227	3	170	0	0				
MO	AM00489	Moncerrato	PRIGNANO SULLA SECCHIA	110	151	2	110	0	0				
MO	AM00491	La Volta	PRIGNANO SULLA SECCHIA	59	75	1	59	0	0				
MO	AM00492	Pioppa di Morano	PRIGNANO SULLA SECCHIA	123	120	1	123	0	0				
MO	AM00494	Pugnago	PRIGNANO SULLA SECCHIA	54	150	2	54	0	0				
MO	AM00628	Castelvecchio	PRIGNANO SULLA SECCHIA	84	200	3	84	0	0				
MO	AM00843	Montebarranzone - Sterpatelli	PRIGNANO SULLA SECCHIA	93	100	1	93	0	0				
MO	AM01032	Pescarola Sopra	PRIGNANO SULLA SECCHIA	93	135	1	93	0	0				
MO	AM00495	Passeto - Lezza - Pra di Sotto	RIOLUNATO	55	90	2	55	0	0				
MO	AM00501	Serpiano	RIOLUNATO	64	100	1	64	0	0				
MO	AM00508	Cento Croci	RIOLUNATO	75	100	1	75	0	0				
MO	AM00097	Dogaro - Cantone	SAN FELICE SUL PANARO	163	200	0	0	0	0				
MO	AM00107	Casa Bartolacelli - Stella Est	SERRAMAZZONI	77	50	1	58	1	19	3	trattamento reti non depurate	3	trattamento reti non depurate
MO	AM00108	Casa Bartolacelli - Stella Ovest	SERRAMAZZONI	161	50	1	120	1	41	3	verifica capacità depurativa e trattamento reti non depurate	3	verifica capacità depurativa e trattamento reti non depurate
MO	AM00462	Faeto Sud	SERRAMAZZONI	69	50	1	69	0	0	3	verifica capacità depurativa	3	verifica capacità depurativa
MO	AM00553	San Rocco - Pazzano Sottò	SERRAMAZZONI	69	120	1	69	0	0				

A-70

PROV	COD AGG	NOME AGG	NOME COM	AE NOM	AE PROG	N IMP I	AE DEP I	N RETI NODEP	AE RETI NODEP	PRIORITA' 2153	ADEG PREV 2153	PRIORITA'	ADEG PREV
MO	AMO0555	Pompeano	SERRAMAZZONI	69	80	1	34	1	35	3	trattamento reti non depurate	3	trattamento reti non depurate
MO	AMO0558	Montardone	SERRAMAZZONI	60	50	1	60	0	0	3	verifica capacità depurativa	3	verifica capacità depurativa
MO	AMO0560	Montagnana La Noce	SERRAMAZZONI	90	70	1	90	0	0	3	verifica capacità depurativa	3	verifica capacità depurativa
MO	AMO0561	Montefino	SERRAMAZZONI	51	80	1	51	0	0				
MO	AMO0775	Pazzano Est	SERRAMAZZONI	77	40	1	77	0	0	3	verifica capacità depurativa	3	verifica capacità depurativa
MO	AMO0781	Faeto Nord	SERRAMAZZONI	148	120	1	148	0	0	3	verifica capacità depurativa	3	verifica capacità depurativa
MO	AMO1030	San Dalmazio - La Scaglia	SERRAMAZZONI	55	0	0	0	1	55	3	trattamento reti non depurate	3	trattamento reti non depurate
MO	AMO1060	Montagnana Sud	SERRAMAZZONI	71	50	1	71	0	0	3	verifica capacità depurativa	3	verifica capacità depurativa
MO	AMO0564	Il Tole	SESTOLA	72	207	1	72	0	0				
MO	AMO0573	Il Corne'	SESTOLA	71	198	1	71	0	0				
MO	AMO0576	Casine di Sestola	SESTOLA	59	784	2	59	0	0				
MO	AMO0791	Sestola - Passerino	SESTOLA	98	500	1	98	0	0				
MO	AMO0805	Vesale	SESTOLA	113	972	2	113	0	0				
MO	AMO0806	Castellaro	SESTOLA	111	1 422	3	111	0	0				
MO	AMO0839	Rocchetta Sandri	SESTOLA	95	585	1	95	0	0				
MO	AMO0125	Monteombraro - II Montanaro	ZOCCA	105	100	1	105	0	0				
MO	AMO0127	Monteombraro - Termine	ZOCCA	197	350	1	197	0	0				
MO	AMO0530	Missano	ZOCCA	104	100	1	104	0	0				
MO	AMO0534	Rosola	ZOCCA	53	100	1	53	0	0				
MO	AMO0535	Montetortore - Trappola	ZOCCA	141	200	1	141	0	0				
MO	AMO0537	Montalbano di Zocca	ZOCCA	104	140	1	104	0	0				
MO	AMO0538	Ca' Lucca	ZOCCA	69	150	1	69	0	0				

PROV	COD AGG	NOME AGG	NOME COM	AE NOM	AE PROG	N IMP I	AE DEP I	N RETI NODEP	AE RETI NODEP	PRIORITA' 2153	ADEG PREV 2153	PRIORITA'	ADEG PREV
MO	AMO0539	Lame	ZOCCA	131	350	0	0	0	0				
MO	AMO0542	Ciano	ZOCCA	115	150	1	115	0	0				
MO	AMO0543	Ciano - Castellaccio	ZOCCA	61	100	1	61	0	0				
MO	AMO0546	Montecorone	ZOCCA	87	100	1	87	0	0				
MO	AMO0768	Zocca - Via Cava	ZOCCA	71	100	1	71	0	0				
MO	AMO0780	Ciano Arenata	ZOCCA	78	100	1	78	0	0				
MO	AMO0848	Zocca v. Cerpiignano-Vignole	ZOCCA	114	200	1	114	0	0				
MO	AMO0853	Zocca Ca' Bolognino	ZOCCA	116	150	1	116	0	0				
MO	AMO0857	Zocca Piscina	ZOCCA	110	600	0	0	0	0				
BO	ABO0219	Malacappa	ARGELATO	74	300	0	0	0	0				
BO	ABO0162	Passosegni - Guidetti	BARICELLA	153	0	0	0	1	153	3	trattamento reti non depurate	3	trattamento reti non depurate
BO	ABO0187	Armarolo	BUDRIO	76	400	1	76	0	0				
BO	ABO0520	Vigorso	BUDRIO	184	0	0	0	1	184	3	trattamento reti non depurate	3	trattamento reti non depurate
BO	ABO0148	Castellaro - Baigno Chiesa	CAMUGNANO	105	25	1	105	0	0	3	verifica capacità depurativa	3	verifica capacità depurativa
BO	ABO0179	Carpineta - Le Piazze	CAMUGNANO	94	170	1	94	0	0				
BO	ABO0180	Burzanella - Quercè - La Lastra	CAMUGNANO	78	170	1	78	0	0				
BO	ABO0203	Ponte di Verzuno	CAMUGNANO	79	140	1	79	0	0				
BO	ABO1046	Baigno	CAMUGNANO	73	200	1	73	0	0				
BO	ABO1093	Sassoleone Cimitero	CASALPIUMANESE	123	400	1	123	0	0				
BO	ABO1094	Sassoleone Borgo Vecchio - Via Martiri della Rappresaglia	CASALPIUMANESE	72	65	1	72	0	0				
BO	ABO0090	Ca' Betti - Labante	CASTEL D'AIANO	160	500	1	160	0	0				
BO	ABO0210	Sassomolare	CASTEL D'AIANO	61	500	0	0	0	0				

PROV	COD AGG	NOME AGG	NOME COM	AE NOM	AE PROG	N IMP I	AE DEP I	N RETI NODEP	AE RETI NODEP	PRIORITA' 2153	ADEG PREV 2153	PRIORITA'	ADEG PREV
BO	ABO0211	Santa Maria di Labante	CASTEL D'AIANO	51	120	1	51	0	0				
BO	ABO0248	Belvedere di Castel del Rio	CASTEL DEL RIO	66	100	2	66	0	0				
BO	ABO0192	Sabbiumo	CASTEL MAGGIORE	120	200	0	0	0	0				
BO	ABO0221	Castiglia - Boschetto	CASTEL MAGGIORE	66	150	0	0	0	0				
BO	ABO0214	Frassineto - Molino Nuovo	CASTEL SAN PIETRO TERME	114	199	1	114	0	0		intervento di realizzazione di nuovo impianto concluso		
BO	ABO0567	Fossanarcia	CASTENASO	70	200	0	0	0	0				
BO	ABO0133	San Giacomo di Castiglione dei Pepoli	CASTIGLIONE DEI PEPOLI	86	300	1	86	0	0				
BO	ABO0175	Sparvo	CASTIGLIONE DEI PEPOLI	74	0	0	0	1	74	3	trattamento reti non depurate	3	trattamento reti non depurate
BO	ABO0193	Monte Baducco	CASTIGLIONE DEI PEPOLI	90	200	0	0	0	0				
BO	ABO0246	Rasora	CASTIGLIONE DEI PEPOLI	106	300	0	0	0	0				
BO	ABO0295	Creda	CASTIGLIONE DEI PEPOLI	82	300	0	0	0	0				
BO	ABO0194	Galeazza	CREVALCORE	173	200	1	173	0	0				
BO	ABO0200	Santa Maria Villiana	GAGGIO MONTANO	81	0	0	0	1	81	3	trattamento reti non depurate	3	trattamento reti non depurate
BO	ABO0384	Molinaccio	GAGGIO MONTANO	134	350	0	0	0	0				
BO	ABO0401	Ca' Franchi	GAGGIO MONTANO	60	60	1	60	0	0			3	verifica capacità depurativa
BO	ABO0176	Casette di Cadrano	GRANAROLO DELL'EMILIA	84	175	0	0	0	0				
BO	ABO0186	Campolo - Vinignano - La Scuola	GRIZZANA-MORANDI	118	200	0	0	0	0				
BO	ABO0223	Stanco di Sotto e di Sopra	GRIZZANA-MORANDI	81	150	1	61	1	20	3	trattamento reti non depurate	3	trattamento reti non depurate
BO	ABO0254	Collina - Marzolaro	GRIZZANA-MORANDI	109	150	1	109	0	0				

PROV	COD AGG	NOME AGG	NOME COM	AE NOM	AE PROG	N IMP I	AE DEP I	N RETI NODEP	AE RETI NODEP	PRIORITA' 2153	ADEG PREV 2153	PRIORITA'	ADEG PREV
BO	ABO0050	Cavone	LIZZANO IN BEL VEEDERE	196	350	1	196	0	0				
BO	ABO0085	Poggiatorato	LIZZANO IN BEL VEEDERE	133	250	1	133	0	0				
BO	ABO0093	Chiesina - Farnese	LIZZANO IN BEL VEEDERE	134	100	1	134	0	0	3	verifica capacità depurativa	3	verifica capacità depurativa
BO	ABO0105	Monteacuto delle Alpi	LIZZANO IN BEL VEEDERE	181	0	0	0	4	181	3	trattamento reti non depurate	3	trattamento reti non depurate
BO	ABO0110	Pianaccio	LIZZANO IN BEL VEEDERE	89	100	1	89	0	0				
BO	ABO0135	Madonna dell'Acero - Case Pasquati	LIZZANO IN BEL VEEDERE	136	0	0	0	1	136	3	trattamento reti non depurate	3	trattamento reti non depurate
BO	ABO0224	Rocca Corneta	LIZZANO IN BEL VEEDERE	160	0	0	0	1	160	3	trattamento reti non depurate	3	trattamento reti non depurate
BO	ABO1088	Querciola - Castellina	LIZZANO IN BEL VEEDERE	51	100	1	51	0	0				
BO	ABO1111	Vidiciatico - La Canala	LIZZANO IN BEL VEEDERE	150	0	0	0	1	150	3	trattamento reti non depurate	3	trattamento reti non depurate
BO	ABO0132	Ca' del Piano	LOIANO	122	0	0	0	2	122	3	trattamento reti non depurate	3	trattamento reti non depurate
BO	ABO0205	Scascioli	LOIANO	93	0	0	0	2	93	3	trattamento reti non depurate	3	trattamento reti non depurate
BO	ABO0239	Anconella	LOIANO	59	0	0	0	1	59	3	trattamento reti non depurate	3	trattamento reti non depurate
BO	ABO0262	Il Colle	LOIANO	59	0	0	0	1	59	3	trattamento reti non depurate	3	trattamento reti non depurate
BO	ABO0323	Barbarolo - Poggiolo- Valle di Barbarolo - Trebo	LOIANO	68	500	0	0	0	0				
BO	ABO0792	Valle di Loiano	LOIANO	65	0	0	0	2	65	3	trattamento reti non depurate	3	trattamento reti non depurate
BO	ABO0793	Ponticelli	MALALBERGO	132	0	0	0	3	132	3	trattamento reti non depurate	3	trattamento reti non depurate
BO	ABO0313	Murazze - Gardellera	MARZABOTTO	162	200	0	0	0	0				
BO	ABO0244	Via Nuova	MEDICINA	98	0	0	0	1	98	3	trattamento reti non depurate	3	trattamento reti non depurate

PROV	COD AGG	NOME AGG	NOME COM	AE NOM	AE PROG	N IMP I	AE DEP I	N RETI NODEP	AE RETI NODEP	PRIORITA' 2153	ADEG PREV 2153	PRIORITA'	ADEG PREV
BO	ABO0226	Guarda di Molinella	MOLINELLA	174	250	0	0	0	0		trattamento reti non depurate		
BO	ABO0153	Piannaggio	MONGHIDORO	90	0	0	0	1	90	3	trattamento reti non depurate	3	trattamento reti non depurate
BO	ABO0165	La Fossa - Ca' di Pallerino	MONGHIDORO	91	300	1	91	0	0				
BO	ABO0266	Zaccarlina	MONGHIDORO	57	25	1	57	0	0	3	verifica capacità depurativa	3	verifica capacità depurativa
BO	ABO0282	Ca' di Lucca	MONGHIDORO	103	0	0	0	1	103	3	trattamento reti non depurate	3	trattamento reti non depurate
BO	ABO0166	Palazzo di Bisano	MONTERENZIO	55	200	0	0	0	0				
BO	ABO0252	San Clemente	MONTERENZIO	78	150	0	0	0	0				
BO	ABO0851	Villa di Cassano rete 1	MONTERENZIO	80	0	0	0	1	80	3	trattamento reti non depurate	3	trattamento reti non depurate
BO	ABO1149	Villa di Cassano rete 2	MONTERENZIO	140	0	0	0	1	140	3	trattamento reti non depurate	3	trattamento reti non depurate
BO	ABO0154	Loghetto	MONTE SAN PIETRO	94	250	0	0	0	0				
BO	ABO0867	Rio Tradito	MONTE SAN PIETRO	128	175	0	0	0	0				
BO	ABO1055	San Girolamo	MONTE SAN PIETRO	80	150	0	0	0	0				
BO	ABO0141	Selve - Tre Fiasci	MONZUNO	63	350	2	63	0	0				
BO	ABO0835	San Pietro	OZZANO DELL'EMILIA	54	120	0	0	0	0				
BO	ABO0846	Cavaliera	OZZANO DELL'EMILIA	78	100	1	78	0	0				
BO	ABO0196	Molino Nuovo	PIANORO	59	150	1	59	0	0				
BO	ABO0198	Ca' di Pippo	PIANORO	161	150	1	161	0	0				
BO	ABO0671	Bagno di Piano	SALA BOLOGNESE	105	150	0	0	0	0				
BO	ABO0101	Madonna dei Formelli rete 44	SAN BENEDETTO VAL DI SAMBRO	191	0	0	0	1	191	3	trattamento reti non depurate	3	trattamento reti non depurate
BO	ABO0160	Valle Serena - Pian di Balestra	SAN BENEDETTO VAL DI SAMBRO	143	135	2	108	1	35	3	trattamento reti non depurate	3	trattamento reti non depurate

PROV	COD AGG	NOME AGG	NOME COM	AE NOM	AE PROG	N IMP I	AE DEP I	N RETI NODEP	AE RETI NODEP	PRIORITA' 2153	ADEG PREV 2153	PRIORITA'	ADEG PREV
BO	ABO0199	Qualto	SAN BENEDETTO VAL DI SAMBRO	86	0	0	0	1	86	3	trattamento reti non depurate	3	trattamento reti non depurate
BO	ABO1127	Madonna dei Fornelli rete 27	SAN BENEDETTO VAL DI SAMBRO	168	0	0	0	1	168	3	trattamento reti non depurate	3	trattamento reti non depurate
BO	ABO1135	Madonna dei Fornelli rete 11	SAN BENEDETTO VAL DI SAMBRO	196	0	0	0	1	196	3	trattamento reti non depurate	3	trattamento reti non depurate
BO	ABO0644	Borgata Città - Villa Decima - Via San Cristoforo Est	SAN GIOVANNI IN PERCICETO	195	200	0	0	0	0		trattamento reti non depurate		
BO	ABO1115		SAN GIOVANNI IN PERCICETO	50	0	0	0	1	50	3	trattamento reti non depurate	3	trattamento reti non depurate
BO	ABO0232	Gavaseto	SAN PIETRO IN CASALE	173	100	1	173	0	0	3	verifica capacità depurativa	3	verifica capacità depurativa
BO	ABO0706	Susano	VERGATO	51	70	1	51	0	0				
BO	ABO0112	Bortolani	VALSAMOGGIA	190	500	0	0	0	0				
BO	ABO0156	Veduggheo	VALSAMOGGIA	78	200	0	0	0	0				
BO	ABO0238	Castello di Serravalle	VALSAMOGGIA	59	100	0	0	0	0				
BO	ABO0084	Borgo Capanne	ALTO RENO TERMIE	101	50	1	30	1	71	3	trattamento reti non depurate	3	trattamento reti non depurate
BO	ABO0104	Molino del Pallone	ALTO RENO TERMIE	129	0	0	0	1	129	3	trattamento reti non depurate	3	trattamento reti non depurate
BO	ABO0122	Castelluccio - Campoferrato	ALTO RENO TERMIE	141	400	2	141	0	0				
BO	ABO0230	Capignano - Corniola - La Piazza - Cà dei Baccei	ALTO RENO TERMIE	102	100	1	102	0	0				
FE	AFE0011	Borgo Cortili	ARGENTA	150	200	0	0	0	0				
FE	AFE0021	Settepolesini	BONDENO	158	200	0	0	0	0				
FE	AFE0024	Zerbinate	BONDENO	161	200	0	0	0	0				
FE	AFE0190	Santa Bianca	BONDENO	177	600	0	0	0	0				
FE	AFE0187	Molino Albergati	CENTO	173	0	0	0	2	173	3	trattamento reti non depurate	3	trattamento reti non depurate
FE	AFE0382	Torbiera	CODIGORO	134	200	1	134	0	0				

PROV	COD AGG	NOME AGG	NOME COM	AE NOM	AE PROG	N IMP I	AE DEP I	N RETI NODEP	AE RETI NODEP	PRIORITA' 2153	ADEG PREV 2153	PRIORITA'	ADEG PREV
FE	AFE0401	Ca' Matte	COPPARO	65	80	1	65	0	0		trattamento reti non depurate		
FE	AFE0207	Borgo Scoline	FERRARA	195	0	0	0	1	195	3	trattamento reti non depurate	3	trattamento reti non depurate
FE	AFE0072	Le Contane	JOLANDA DI SAVOIA	62	80	0	0	0	0				
FE	AFE0073	Gherardi	JOLANDA DI SAVOIA	120	300	0	0	0	0				
FE	AFE0079	Alberazzo	MESOLA	57	70	0	0	0	0				
FE	AFE0086	Libolla	OSTELLATO	185	250	0	0	0	0				
FE	AFE0088	Alberlungo	OSTELLATO	73	200	0	0	0	0				
FE	AFE0089	San Vito	OSTELLATO	92	400	0	0	0	0				
FE	AFE0090	Campolungo	OSTELLATO	58	90	0	0	0	0				
FE	AFE0093	Madonna dei Boschi	POGGIO RENATICO	177	500	0	0	0	0				
FE	AFE0305	Runco	PORTOMAGGIORE	188	0	0	0	2	188	3	trattamento reti non depurate	3	trattamento reti non depurate
FE	AFE0465	Vigarano Mainarda - Diamantina	VIGARANO MAINARDA	119	200	0	0	0	0				
FE	AFE0334	Gallunara	FISCAGLIA	95	30	1	95	0	0	3	verifica capacità depurativa	3	verifica capacità depurativa
FE	AFE0417	Brazzolo	TRESIGNANA	138	200	0	0	0	0				
FE	AFE0424	Roncodigà	TRESIGNANA	150	200	1	150	0	0				
RA	ARA0177	Taglio Corelli	ALFONSINE	76	100	0	0	0	0				
RA	ARA0009	Boncellino	BAGNACAVALLLO	161	500	1	161	0	0				
RA	ARA0065	Castellina	BRISIGHELLA	113	400	2	113	0	0				
RA	ARA0102	La Strada (Strada Casale)	BRISIGHELLA	141	350	1	141	0	0				
RA	ARA0187	Zattaglia	BRISIGHELLA	70	350	1	70	0	0				
RA	ARA0289	Casone di Fognano	BRISIGHELLA	126	350	0	0	0	0				
RA	ARA0077	Cosina	FAENZA	72	150	0	0	0	0	3	verifica capacità depurativa	3	verifica capacità depurativa

PROV	COD AGG	NOME AGG	NOME COM	AE NOM	AE PROG	N IMP I	AE DEP I	N RETI NODEP	AE RETI NODEP	PRIORITA' 2153	ADEG PREV 2153	PRIORITA'	ADEG PREV
RA	ARA0299	Russi - Via Violetta	RUSSI	100	0	0	0	1	100	3	trattamento reti non depurate	3	trattamento reti non depurate
RA	ARA0002	Sant'Agata sul Santerno - Via Erbosa	SANT'AGATA SUL SANTERNO	77	100	1	77	0	0				
RA	ARA0061	Casermone San Bartolo	SOLAROLO	66	60	0	0	0	0				
RA	ARA0175	Solarolo - Via Molinello	SOLAROLO	76	60	0	0	0	0	3	verifica capacità depurativa adeguamento impianto, verifica capacità depurativa e trattamento reti non depurate entro il 30/04/2023	3	verifica capacità depurativa
FC	AFC0001	Lago Acquapartita	BAGNO DI ROMAGNA	187	79	1	167	1	20	1A	trattamento reti non depurate entro il 30/04/2023	3	trattamento reti non depurate
FC	AFC0002	Valgianna	BAGNO DI ROMAGNA	196	0	0	0	3	196	3	trattamento reti non depurate	3	trattamento reti non depurate
FC	AFC0006	Selvapiana	BAGNO DI ROMAGNA	164	103	1	164	0	0	3	verifica capacità depurativa	3	verifica capacità depurativa
FC	AFC0011	Bracciano	BERTINORO	78	0	0	0	2	78	3	trattamento reti non depurate	3	trattamento reti non depurate
FC	AFC0013	Collinello	BERTINORO	125	0	0	0	2	125	3	trattamento reti non depurate	3	trattamento reti non depurate
FC	AFC0015	Castellaro	BORGHI	61	170	1	61	0	0				
FC	AFC0017	Masroia	BORGHI	146	186	1	146	0	0				
FC	AFC0018	San Giovanni in Galilea	BORGHI	77	52	1	77	0	0	3	verifica capacità depurativa	3	verifica capacità depurativa
FC	AFC0020	Gorolo	BORGHI	96	170	1	96	0	0				
FC	AFC0019	Pieve Salutare	CASTROCARO TERME E TERRA DEL SOLE	159	125	1	159	0	0	3	verifica capacità depurativa	3	verifica capacità depurativa
FC	AFC0021	Casa Scuola Vecchia	CESENA	142	0	0	0	1	142	3	trattamento reti non depurate	3	trattamento reti non depurate
FC	AFC0024	Rio dell'Eremo	CESENA	180	0	0	0	4	180	1A	trattamento reti non depurate entro il 31/03/2022	3	trattamento reti non depurate
FC	AFC0028	Bagnile	CESENA	191	320	0	0	0	0	3	verifica capacità depurativa	3	verifica capacità depurativa

PROV	COD AGG	NOME AGG	NOME COM	AE NOM	AE PROG	N IMP I	AE DEP I	N RETI NODEP	AE RETI NODEP	PRIORITA' 2153	ADEG PREV 2153	PRIORITA'	ADEG PREV
FC	AFC0194	Roversano (Il Trebbo)	CESENA	71	0	0	0	1	71	3	trattamento reti non depurate	3	trattamento reti non depurate
FC	AFC0041	Voltre	CIVITELLA DI ROMAGNA	96	221	3	96	0	0		trattamento reti non depurate	3	trattamento reti non depurate
FC	AFC0043	Casone di Dovadola	DOVADOLA	177	0	0	0	2	177	3	trattamento reti non depurate	3	trattamento reti non depurate
FC	AFC0044	San Rufillo di Dovadola	DOVADOLA	55	0	0	0	1	55	3	trattamento reti non depurate	3	trattamento reti non depurate
FC	AFC0046	Durazzanino	FORLI'	177	0	0	0	2	177	3	trattamento reti non depurate	3	trattamento reti non depurate
FC	AFC0050	Barisano	FORLI'	124	160	1	122	2	2	3	trattamento reti non depurate	3	trattamento reti non depurate
FC	AFC0053	Borgo Sisa	FORLI'	165	0	0	0	6	165	3	trattamento reti non depurate	3	trattamento reti non depurate
FC	AFC0390	Poggio di Forli	FORLI'	198	235	2	198	0	0		trattamento reti non depurate	3	trattamento reti non depurate
FC	AFC0392	Durazzo	FORLI'	53	0	0	0	1	53	3	trattamento reti non depurate	3	trattamento reti non depurate
FC	AFC0393	Ca' Mirri - Cavalletto	FORLI'	75	0	0	0	1	75	3	trattamento reti non depurate	3	trattamento reti non depurate
FC	AFC0394	Maratello	FORLI'	100	0	0	0	2	100	3	trattamento reti non depurate	3	trattamento reti non depurate
FC	AFC0395	Rotta	FORLI'	113	0	0	0	3	113	3	trattamento reti non depurate	3	trattamento reti non depurate
FC	AFC0055	Strada San Zeno	GALEATA	171	395	2	171	0	0		verifica capacità depurativa	3	verifica capacità depurativa
FC	AFC0059	Vitignano	MELDOLA	82	17	1	82	0	0	3	intervento di realizzazione di nuovo impianto concluso		
FC	AFC0064	San Romano	MERCATO SARACENO	50	51	1	50	0	0		trattamento reti non depurate	3	trattamento reti non depurate
FC	AFC0066	Linaro	MERCATO SARACENO	165	0	0	0	1	165	3	trattamento reti non depurate	3	trattamento reti non depurate
FC	AFC0076	Ciola	MERCATO SARACENO	57	0	0	0	1	57	3	trattamento reti non depurate	3	trattamento reti non depurate
FC	AFC0435	Mulino di Soto	MERCATO SARACENO	50	0	0	0	1	50	3	trattamento reti non depurate	3	trattamento reti non depurate

PROV	COD AGG	NOME AGG	NOME COM	AE NOM	AE PROG	N IMP I	AE DEP I	N RETI NODEP	AE RETI NODEP	PRIORITA' 2153	ADEG PREV 2153	PRIORITA'	ADEG PREV
FC	AFC0078	Castrochino	MODIGLIANA	124	125	1	124	0	0				
FC	AFC0079	Casa Francesconi	MONTIANO PORTICO E SAN BENEDETTO	58	207	1	58	0	0		trattamento reti non depurate	3	trattamento reti non depurate
FC	AFC0083	Bocconi	BENEDETTO	113	46	1	50	2	63	3	verifica capacità depurativa	3	verifica capacità depurativa
FC	AFC0087	Santa Marina	PREDAPPPIO	70	34	2	70	0	0	3	verifica capacità depurativa	3	verifica capacità depurativa
FC	AFC0369	Lucchina	PREDAPPPIO	100	122	1	100	0	0				
FC	AFC0399	Massera	PREDAPPPIO	76	26	1	76	0	0	3	verifica capacità depurativa	3	verifica capacità depurativa
FC	AFC0093	Ardiano	RONCOFREDDO	50	46	1	50	0	0				
FC	AFC0094	Sorrivoli	RONCOFREDDO	65	153	1	65	0	0				
FC	AFC0096	Santa Paola	RONCOFREDDO	137	43	1	137	0	0	3	verifica capacità depurativa	3	verifica capacità depurativa
FC	AFC0097	Diolaguardia	RONCOFREDDO	130	296	1	40	0	0				
FC	AFC0279	Felloniche di Roncofreddo	RONCOFREDDO	60	143	1	60	0	0				
FC	AFC0107	Isola	SANTA SOFIA	154	100	1	154	0	0	3	verifica capacità depurativa	3	verifica capacità depurativa
FC	AFC0111	Turrito di Sotto	SARSINA	166	120	1	166	0	0	3	verifica capacità depurativa	3	verifica capacità depurativa
FC	AFC0112	Quarto	SARSINA	106	209	2	106	0	0				
FC	AFC0120	Pieve di Rivoschio	SARSINA	54	105	1	54	0	0				
FC	AFC0400	Sarsina - Pian dei Lupini	SARSINA	90	158	0	0	0	0		intervento di realizzazione di nuovo impianto concluso		
FC	AFC0131	Curto	SOGLIANO AL RUBICONE	58	50	0	0	0	0				
FC	AFC0133	Ponte Uso	SOGLIANO AL RUBICONE	125	350	0	0	0	0				
FC	AFC0135	Rontagnano	SOGLIANO AL RUBICONE	123	250	0	0	0	0				
FC	AFC0138	Montegelli	RUBICONE	53	107	1	53	0	0				
FC	AFC0139	Strigara	SOGLIANO AL RUBICONE	122	270	0	0	0	0				

PROV	COD AGG	NOME AGG	NOME COM	AE NOM	AE PROG	N IMP I	AE DEP I	N RETI NODEP	AE RETI NODEP	PRIORITA' 2153	ADEG PREV 2153	PRIORITA'	ADEG PREV
FC	AFC0401	Bagnolo di Sogliano al Rubicone	SOGLIANO AL RUBICONE	51	120	0	0	0	0				
FC	AFC0143	Montecoronaro	VERGHERETO	166	99	2	43	3	123	3	trattamento reti non depurate	3	trattamento reti non depurate
FC	AFC0149	Verghereto Nord	VERGHERETO	124	0	0	0	4	124	3	depurate	3	trattamento reti non depurate
FC	AFC0153	Ville di Montecoronaro	VERGHERETO	95	0	0	0	2	95	3	trattamento reti non depurate	3	trattamento reti non depurate
FC	AFC0419	Verghereto Est	VERGHERETO	136	0	0	0	3	136	3	depurate	3	trattamento reti non depurate
FC	AFC0420	Verghereto Sud	VERGHERETO	97	0	0	0	2	97	3	trattamento reti non depurate	3	trattamento reti non depurate
FC	AFC0423	Riofreddo Est	VERGHERETO	140	0	0	0	3	140	3	depurate	3	trattamento reti non depurate
FC	AFC0424	Riofreddo Nord-Ovest	VERGHERETO	130	130	1	130	0	0				
FC	AFC0425	Riofreddo Sud-Ovest	VERGHERETO	50	0	0	0	2	50	3	trattamento reti non depurate	3	trattamento reti non depurate
RN	ARN0097	Puglie	CORLANO	100	80	0	0	0	0	3	verifica capacità depurativa	3	verifica capacità depurativa
RN	ARN0083	Onferno	GEMMANO	60	163	0	0	0	0				
RN	ARN0098	Zollara	GEMMANO	126	150	1	126	0	0				
RN	ARN0062	Il Palazzo	MONDAINO	51	50	1	51	0	0				
RN	ARN0438	Montespino	MONDAINO	51	50	1	51	0	0				
RN	ARN0517	Mondaino - Cà Mazzini	MONDAINO	190	20	1	190	0	0	3	verifica capacità depurativa	3	verifica capacità depurativa
RN	ARN0440	Montefiore Conca Sud	MONTEFIORE CONCA	100	140	1	100	0	0				
RN	ARN0441	Montefiore Conca Est	MONTEFIORE CONCA	60	90	2	60	0	0				
RN	ARN0369	Montegrolfo	MONTTEGRIDOLFO	72	160	1	72	0	0				
RN	ARN0077	Monte Cieco	RIMINI	70	150	0	0	0	0				
RN	ARN0135	Borgo Nuovo	RIMINI	97	150	0	0	0	0				

PROV	COD AGG	NOME AGG	NOME COM	AE NOM	AE PROG	N IMP I	AE DEP I	N RETI NODEP	AE RETI NODEP	PRIORITA' 2153	ADEG PREV 2153	PRIORITA'	ADEG PREV
RN	ARN0144	Ghetto Tamagnino	RIMINI	51	0	0	0	1	51	3	trattamento reti non depurate	3	trattamento reti non depurate
RN	ARN0524	Rimini - Via Barcarola	RIMINI	70	0	0	0	1	70	3	trattamento reti non depurate	3	trattamento reti non depurate
RN	ARN0036	Castelleale	SAN CLEMENTE	86	50	1	86	0	0	3	verifica capacità depurativa	3	verifica capacità depurativa
RN	ARN0531	Borgonovo di Santarcangelo	SANTARCANGELO DI ROMAGNA	80	0	0	0	4	80	3	trattamento reti non depurate	3	trattamento reti non depurate
RN	ARN0024	Cantelli	VERUCCHIO	147	200	0	0	0	0		intervento di collettamento concluso		
RN	ARN0092	Pieve Corena	VERUCCHIO	87	50	1	87	0	0	3	verifica capacità depurativa	3	verifica capacità depurativa
RN	ARN0374	Serra di Maiolo	MAIOLO	194	200	0	0	0	0				
RN	ARN0381	Antico (Carcere - Campolungo - Roncale)	MAIOLO	66	150	0	0	0	0				
RN	ARN0414	Santa Maria	MAIOLO	78	49	1	78	0	0	3	verifica capacità depurativa	3	verifica capacità depurativa
RN	ARN0466	La Tagliata	MAIOLO	150	49	1	150	0	0	3	verifica capacità depurativa	3	verifica capacità depurativa
RN	ARN0486	Saudesse	MAIOLO	55	49	0	0	0	0				
RN	ARN0340	Ca' Angeletti	NOVAFELTRIA	51	47	1	51	0	0				
RN	ARN0413	Ca' Giannessi	NOVAFELTRIA	70	0	0	0	1	70	3	trattamento reti non depurate	3	trattamento reti non depurate
RN	ARN0415	Soanne-Castello	PENNABILLI	54	0	0	0	1	54	3	trattamento reti non depurate	3	trattamento reti non depurate
RN	ARN0510	Pennabilli - San Francesco	PENNABILLI	80	50	1	80	0	0	3	verifica capacità depurativa	3	verifica capacità depurativa
RN	ARN0373	San Leo	SAN LEO	111	600	0	0	0	0				
RN	ARN0439	Quattro Venti	SAN LEO	101	49	1	101	0	0	3	verifica capacità depurativa	3	verifica capacità depurativa
RN	ARN0494	Torello Est	SAN LEO	70	120	1	70	0	0				
RN	ARN0406	San Donato	SANT'AGATA FELTRIA	139	500	0	0	0	0				
RN	ARN0412	Ca' Francescone	TALAMELLO	58	50	1	58	0	0				
RN	ARN0417	Il Casino	TALAMELLO	157	50	1	157	0	0	3	verifica capacità depurativa	3	verifica capacità depurativa

PROV	COD AGG	NOME AGG	NOME COM	AE NOM	AE PROG	N IMP I	AE DEP I	N RETI NODEP	AE RETI NODEP	PRIORITA' 2153	ADEG PREV 2153	PRIORITA'	ADEG PREV
RN	ARN0514	Torriana rete 9	POGGIO TORRIANA	90	90	1	90	0	0				
RN	ARN0002	Albereto	MONTESCUDO - MONTE COLOMBO	75	250	0	0	0	0				
RN	ARN0044	Trebbio di Croce	MONTESCUDO - MONTE COLOMBO	122	200	1	122	0	0				
RN	ARN0089	Palazzo	MONTESCUDO - MONTE COLOMBO	54	60	1	54	0	0				
RN	ARN0431	Montescudo Nord	MONTESCUDO - MONTE COLOMBO	149	0	0	0	1	149	3	trattamento reti non depurate	3	trattamento reti non depurate
RN	ARN0535	Calvillano rete 1 Nord	MONTECOPIOLO	123	38	1	123	0	0			3	adeguamento impianto rimessa in funzione depuratore
RN	ARN0546	Rancaliccio	MONTECOPIOLO	190	200	0	0	0	0			3	trattamento reti non depurate
RN	ARN0547	Santa Rita rete 1 Sud	MONTECOPIOLO	79	0	0	0	1	79			3	trattamento reti non depurate
RN	ARN0548	Santa Rita rete 2 Nord	MONTECOPIOLO	115	0	0	0	1	115			3	trattamento reti non depurate
RN	ARN0549	Serra Nanni	MONTECOPIOLO	69	38	0	0	0	0				
RN	ARN0560	Sassofeltrio Centro	SASSOFELTRIO	60	60	1	60	0	0				

Legenda Tabella 9 degli agglomerati di consistenza inferiore a 50 AE

Nome campo	Descrizione
PROV	Sigla Provincia
COD AGG	Codice regionale agglomerato
NOME AGG	Nome agglomerato
NOME COM	Nome comune
PRIORITA'	Priorità di Intervento
ADEG PREV	Adeguamento necessario per il raggiungimento della conformità dell'agglomerato

Tabella 9 Elenco degli agglomerati di consistenza inferiore a 50 AE

PROV	COD AGG	NOME AGG	NOME COM	PRIORITA'	ADEG PREV
PC	APC0002	Cantone	AGAZZANO		
PC	APC0010	Casaleggio di Cantone	AGAZZANO		
PC	APC0012	Montebolzone	AGAZZANO		
PC	APC0013	Monterascino	AGAZZANO		
PC	APC0017	Tavernago	AGAZZANO		
PC	APC1205	Case Monache Cantone - Merline	AGAZZANO		
PC	APC0972	Fellegara	ALSENO		
PC	APC0974	Gasparini	ALSENO		
PC	APC0027	Mercore	BESENZONE		
PC	APC0028	Bramaiano	BETTOLA	3	trattamento reti non depurate
PC	APC0029	Buzzetti - Castellana	BETTOLA	3	trattamento reti non depurate
PC	APC0030	Cà Cotica	BETTOLA	3	trattamento reti non depurate
PC	APC0033	Casaletto di Villanova	BETTOLA		
PC	APC0034	Cassinari	BETTOLA	3	trattamento reti non depurate
PC	APC0035	Fontana Vento	BETTOLA	3	trattamento reti non depurate
PC	APC0036	Forlini	BETTOLA		
PC	APC0037	Gragnano Sotto	BETTOLA	3	trattamento reti non depurate
PC	APC0038	Grilli	BETTOLA	3	trattamento reti non depurate
PC	APC0039	I Negri di Bramaiano	BETTOLA		
PC	APC0040	Padri	BETTOLA		
PC	APC0041	Pradello	BETTOLA		
PC	APC0042	Prato Barbieri	BETTOLA		
PC	APC0043	Riglio	BETTOLA	3	trattamento reti non depurate
PC	APC0044	Rigolo Chiesa	BETTOLA	3	trattamento reti non depurate
PC	APC0045	Ronchi di Bettola	BETTOLA	3	trattamento reti non depurate
PC	APC0047	Ughitti	BETTOLA		
PC	APC0778	Verogna	BETTOLA	3	trattamento reti non depurate
PC	APC0921	Leggio - Ferre'	BETTOLA	3	trattamento reti non depurate
PC	APC0929	Casaletto di Bettola	BETTOLA	3	trattamento reti non depurate
PC	APC0932	Cordani	BETTOLA	3	trattamento reti non depurate
PC	APC0933	Costa di Groppo Ducale	BETTOLA	3	trattamento reti non depurate
PC	APC0935	Groppo Ducale 1	BETTOLA	3	trattamento reti non depurate
PC	APC0937	Lugherzano	BETTOLA	3	trattamento reti non depurate
PC	APC0939	Missano	BETTOLA		
PC	APC0942	Montosero	BETTOLA	3	trattamento reti non depurate
PC	APC1104	Zona artigianale Rio Cò	BETTOLA		
PC	APC1262	Selva di San Bernardino	BETTOLA	3	trattamento reti non depurate
PC	APC1286	Groppo Ducale 2	BETTOLA	3	trattamento reti non depurate
PC	APC1291	Crocinito	BETTOLA		
PC	APC1339	Bocito	BETTOLA	3	trattamento reti non depurate
PC	APC1340	Belito	BETTOLA	3	trattamento reti non depurate
PC	APC1341	Corteletta	BETTOLA	3	trattamento reti non depurate

PROV	COD AGG	NOME AGG	NOME COM	PRIORITA'	ADEG PREV
PC	APC1343	Costa Rodi	BETTOLA	3	trattamento reti non depurate
PC	APC0048	Area (o Areglia)	BOBBIO		
PC	APC0049	Bardughina	BOBBIO	3	trattamento reti non depurate
PC	APC0050	Brugnoni	BOBBIO		
PC	APC0051	Cà del Monte	BOBBIO		
PC	APC0052	Canale	BOBBIO	3	trattamento reti non depurate
PC	APC0056	Cavarelli	BOBBIO		
PC	APC0057	Ceci - Cà di Sopra	BOBBIO		
PC	APC0059	Centomerli	BOBBIO		
PC	APC0060	Chiappelli Ovest	BOBBIO		
PC	APC0061	Chiappelli Est	BOBBIO	3	trattamento reti non depurate
PC	APC0062	Ciocchi Bocchè	BOBBIO	3	trattamento reti non depurate
PC	APC0063	Degara	BOBBIO		
PC	APC0064	Embresi	BOBBIO	3	trattamento reti non depurate
PC	APC0065	Freddezza	BOBBIO		
PC	APC0066	Gazzoli	BOBBIO	3	trattamento reti non depurate
PC	APC0067	Gobbi rete 6	BOBBIO		
PC	APC0068	Gobbi rete 7	BOBBIO		
PC	APC0069	Gorazze	BOBBIO	3	trattamento reti non depurate
PC	APC0070	Lagobisione Nord	BOBBIO		
PC	APC0071	Levratti	BOBBIO		
PC	APC0074	Nosia	BOBBIO		
PC	APC0079	Tamborlani	BOBBIO	3	trattamento reti non depurate
PC	APC0081	Zanacchi	BOBBIO	3	trattamento reti non depurate
PC	APC0631	Caminata di Ceci	BOBBIO	3	trattamento reti non depurate
PC	APC0780	Altarelli	BOBBIO	3	trattamento reti non depurate
PC	APC0793	Schiavi	BOBBIO	3	trattamento reti non depurate
PC	APC1171	Zucconi	BOBBIO	3	trattamento reti non depurate
PC	APC1247	Lagobisione Sud	BOBBIO		
PC	APC0088	Moretta di Borgonovo Val Tidone	BORGONOVO VAL TIDONE		
PC	APC0095	San Bassano di Fontana Fredda	CADEO	3	trattamento reti non depurate
PC	APC0097	Santa Lucia di Cadeo	CADEO	3	trattamento reti non depurate
PC	APC0804	Contradone di Sopra	CADEO		
PC	APC0105	Puglia	CALENDASCO		
PC	APC1201	Delta Roncaglia	CAORSO		
PC	APC0116	Case Riglio	CARPANETO PIACENTINO		
PC	APC0118	Cimafava	CARPANETO PIACENTINO		
PC	APC0119	Ciriano	CARPANETO PIACENTINO		
PC	APC0130	I Doppi	CASTELL'ARQUATO	3	trattamento reti non depurate
PC	APC0131	Montagnano	CASTELL'ARQUATO	3	trattamento reti non depurate
PC	APC1224	La Gatta	CASTEL SAN GIOVANNI		
PC	APC1189	Pomello di Cantarana	CASTELVETRO PIACENTINO		
PC	APC0149	Carisasca	CERIGNALE		

PROV	COD AGG	NOME AGG	NOME COM	PRIORITA'	ADEG PREV
PC	APC0150	Cariseto	CERIGNALE		
PC	APC0151	Casale di Cerignale	CERIGNALE	3	trattamento reti non depurate
PC	APC0152	Castello di Cerignale	CERIGNALE		
PC	APC0153	Lisore	CERIGNALE	3	trattamento reti non depurate
PC	APC0154	Oneto	CERIGNALE		
PC	APC0155	Ponte Organasco	CERIGNALE		
PC	APC0156	Roveleto	CERIGNALE	3	trattamento reti non depurate
PC	APC0157	Selva di Cerignale	CERIGNALE		
PC	APC1214	La Serra	CERIGNALE		
PC	APC1215	Casa Madonna	CERIGNALE		
PC	APC0159	Agnelli	COLI	3	trattamento reti non depurate
PC	APC0160	Averaldi	COLI	3	trattamento reti non depurate
PC	APC0161	Baratti	COLI	3	trattamento reti non depurate
PC	APC0162	Barche	COLI	3	trattamento reti non depurate
PC	APC0163	Bruni	COLI	3	trattamento reti non depurate
PC	APC0166	Costiere	COLI	3	trattamento reti non depurate
PC	APC0167	Forno di Sotto	COLI	3	trattamento reti non depurate
PC	APC0168	Pescina	COLI	3	trattamento reti non depurate
PC	APC0170	Rovere	COLI	3	trattamento reti non depurate
PC	APC0808	Marubbi	COLI	3	trattamento reti non depurate
PC	APC0809	Osera - Scagli	COLI	3	trattamento reti non depurate
PC	APC0812	Pradella	COLI		
PC	APC0813	Roncaiolo	COLI	3	trattamento reti non depurate
PC	APC0814	Santa Cecilia	COLI	3	trattamento reti non depurate
PC	APC0821	Filipazzi	COLI	3	trattamento reti non depurate
PC	APC0856	Boioli di Perino	COLI		
PC	APC0859	Colombaia di Coli	COLI	3	trattamento reti non depurate
PC	APC0860	Cornaro	COLI	3	trattamento reti non depurate
PC	APC0861	Costa Caminata	COLI	3	trattamento reti non depurate
PC	APC0862	Ferrari	COLI	3	trattamento reti non depurate
PC	APC1107	Forno di Sopra	COLI	3	trattamento reti non depurate
PC	APC1206	Cognasso	COLI		
PC	APC1245	Bell'Aria	COLI	3	trattamento reti non depurate
PC	APC1260	Valle	COLI	3	trattamento reti non depurate
PC	APC1267	Rosso	COLI	3	trattamento reti non depurate
PC	APC1269	Rivei (ruei)	COLI	3	trattamento reti non depurate
PC	APC1273	Oltremonte	COLI	3	trattamento reti non depurate
PC	APC1278	Magrini	COLI	3	trattamento reti non depurate
PC	APC1279	Macerato	COLI	3	trattamento reti non depurate
PC	APC1287	Gavi	COLI	3	trattamento reti non depurate
PC	APC1293	Covati	COLI	3	trattamento reti non depurate
PC	APC1301	Cimarini	COLI	3	trattamento reti non depurate
PC	APC0171	Ballerini	CORTE BRUGNATELLA		
PC	APC0172	Bazzini	CORTE BRUGNATELLA		

PROV	COD AGG	NOME AGG	NOME COM	PRIORITA'	ADEG PREV
PC	APC0173	Botteri	CORTE BRUGNATELLA	3	trattamento reti non depurate
PC	APC0174	Brugnello	CORTE BRUGNATELLA		
PC	APC0175	Carana	CORTE BRUGNATELLA	3	trattamento reti non depurate
PC	APC0176	Casaldrino	CORTE BRUGNATELLA		
PC	APC0177	Castelvetto	CORTE BRUGNATELLA		
PC	APC0178	Colla	CORTE BRUGNATELLA		
PC	APC0179	Collegio	CORTE BRUGNATELLA	3	trattamento reti non depurate
PC	APC0180	Confiente	CORTE BRUGNATELLA		
PC	APC0181	Cornareto	CORTE BRUGNATELLA		
PC	APC0182	Lago	CORTE BRUGNATELLA		
PC	APC0183	Lupi	CORTE BRUGNATELLA		
PC	APC0185	Montarsi	CORTE BRUGNATELLA	3	trattamento reti non depurate
PC	APC0186	Montarsolo	CORTE BRUGNATELLA		
PC	APC0187	Pieve di Montarsolo	CORTE BRUGNATELLA	3	trattamento reti non depurate
PC	APC0188	Poggio Rondino	CORTE BRUGNATELLA		
PC	APC0189	Poggio Villeri	CORTE BRUGNATELLA	3	trattamento reti non depurate
PC	APC0190	Ponte Lenzino	CORTE BRUGNATELLA		
PC	APC0191	Ravaiola	CORTE BRUGNATELLA	3	trattamento reti non depurate
PC	APC0192	Robecco	CORTE BRUGNATELLA		
PC	APC0193	Rossarola rete 1	CORTE BRUGNATELLA		
PC	APC0194	Rossarola rete 2	CORTE BRUGNATELLA		
PC	APC0195	Sanguinetto	CORTE BRUGNATELLA		
PC	APC0196	Torre	CORTE BRUGNATELLA		
PC	APC0197	Tortaro	CORTE BRUGNATELLA		
PC	APC0198	Viani E Metteglia	CORTE BRUGNATELLA	3	trattamento reti non depurate
PC	APC1248	Fossoli	CORTE BRUGNATELLA		
PC	APC1249	Case Ricci	CORTE BRUGNATELLA		
PC	APC1250	Metteglia	CORTE BRUGNATELLA	3	trattamento reti non depurate
PC	APC1253	La Cà	CORTE BRUGNATELLA		
PC	APC1328	Brugnello 2	CORTE BRUGNATELLA	3	trattamento reti non depurate
PC	APC1330	Rovaiola di Sopra	CORTE BRUGNATELLA	3	trattamento reti non depurate
PC	APC0818	San Martino in Olza	CORTEMAGGIORE		
PC	APC0201	Assè	FARINI		
PC	APC0203	Bolderoni	FARINI		
PC	APC0205	Cà di Là	FARINI		
PC	APC0206	Campagna	FARINI		
PC	APC0207	Chiappa Chiesa	FARINI	3	trattamento reti non depurate
PC	APC0208	Chiarabini - Costiolo	FARINI		
PC	APC0209	Collarine	FARINI	3	trattamento reti non depurate
PC	APC0210	Comineto	FARINI		
PC	APC0213	Groppazzuolo	FARINI	3	trattamento reti non depurate
PC	APC0214	Gropo di Farini	FARINI		
PC	APC0215	Guglieri	FARINI		
PC	APC0216	La Casa	FARINI		

PROV	COD AGG	NOME AGG	NOME COM	PRIOR ITA'	ADEG PREV
PC	APC0217	La Cavanna	FARINI	3	trattamento reti non depurate
PC	APC0218	Le Moline	FARINI		
PC	APC0219	Lobbia	FARINI		
PC	APC0220	Mangiarosto	FARINI		
PC	APC0221	Maradina	FARINI	3	trattamento reti non depurate
PC	APC0223	Mareto rete 2	FARINI		
PC	APC0225	Pellacini	FARINI	3	trattamento reti non depurate
PC	APC0226	Pianadelle	FARINI		
PC	APC0228	Poggio E Bravi	FARINI	3	trattamento reti non depurate
PC	APC0229	Porcile	FARINI	3	trattamento reti non depurate
PC	APC0231	Ravine	FARINI	3	trattamento reti non depurate
PC	APC0232	Rio Valle	FARINI		
PC	APC0233	Russi	FARINI		
PC	APC0234	San Savino - Vigonzano	FARINI		
PC	APC0235	Selva Sopra	FARINI		
PC	APC0236	Unghia Sotto	FARINI	3	trattamento reti non depurate
PC	APC0238	Videzzate Sotto	FARINI		
PC	APC0664	Molinari	FARINI		
PC	APC0670	Pratogiardino	FARINI		
PC	APC0672	Limbelli	FARINI	3	trattamento reti non depurate
PC	APC0673	Selva Sotto e Teruzzo	FARINI		
PC	APC0689	Stomboli	FARINI	3	trattamento reti non depurate
PC	APC0820	Boli	FARINI		
PC	APC0823	Cagregorio	FARINI	3	trattamento reti non depurate
PC	APC0824	Canadelli	FARINI	3	trattamento reti non depurate
PC	APC0826	Canova	FARINI	3	trattamento reti non depurate
PC	APC0827	Cappelletta	FARINI	3	trattamento reti non depurate
PC	APC0828	Casali	FARINI	3	trattamento reti non depurate
PC	APC0850	Fre'	FARINI		
PC	APC1127	Liscato	FARINI		
PC	APC1180	Croce-Tornara	FARINI	3	trattamento reti non depurate
PC	APC1261	Tornara	FARINI	3	trattamento reti non depurate
PC	APC1271	Pometo	FARINI	3	trattamento reti non depurate
PC	APC1272	Perdoni	FARINI	3	trattamento reti non depurate
PC	APC1290	Dosso	FARINI	3	trattamento reti non depurate
PC	APC1295	Costa Biancona	FARINI	3	trattamento reti non depurate
PC	APC1299	Cà dei Matti di Comineto	FARINI	3	trattamento reti non depurate
PC	APC1302	Ceno	FARINI	3	trattamento reti non depurate
PC	APC0239	Bocciarelli	FERRIERE	3	trattamento reti non depurate
PC	APC0240	Bolgheri	FERRIERE		
PC	APC0241	Boschi Val d'Aveto	FERRIERE	3	trattamento reti non depurate
PC	APC0242	Bosconure	FERRIERE	3	trattamento reti non depurate
PC	APC0245	Canadello	FERRIERE		
PC	APC0246	Canarano	FERRIERE	3	trattamento reti non depurate

PROV	COD AGG	NOME AGG	NOME COM	PRIORITA'	ADEG PREV
PC	APC0247	Casalcò Sud	FERRIERE	3	trattamento reti non depurate
PC	APC0248	Casalcò Nord	FERRIERE	3	trattamento reti non depurate
PC	APC0250	Casale di Brugnato	FERRIERE	3	trattamento reti non depurate
PC	APC0251	Casella di Ferriere	FERRIERE	3	trattamento reti non depurate
PC	APC0252	Caserarso	FERRIERE	3	trattamento reti non depurate
PC	APC0253	Casetta di Centenaro e San Pietro	FERRIERE	3	trattamento reti non depurate
PC	APC0254	Cassano Nord	FERRIERE	3	trattamento reti non depurate
PC	APC0255	Cassano Sud	FERRIERE	3	trattamento reti non depurate
PC	APC0260	Castelcanafurone	FERRIERE	3	trattamento reti non depurate
PC	APC0267	Cerri	FERRIERE	3	trattamento reti non depurate
PC	APC0268	Ciregna	FERRIERE	3	trattamento reti non depurate
PC	APC0269	Codegazzi	FERRIERE	3	trattamento reti non depurate
PC	APC0271	Colla di Gambaro	FERRIERE	3	trattamento reti non depurate
PC	APC0272	Costa di Ferriere	FERRIERE	3	trattamento reti non depurate
PC	APC0273	Costigliolo	FERRIERE	3	trattamento reti non depurate
PC	APC0274	Croce Lobbia	FERRIERE	3	trattamento reti non depurate
PC	APC0275	Curletti Sud	FERRIERE	3	trattamento reti non depurate
PC	APC0276	Curletti Nord	FERRIERE	3	trattamento reti non depurate
PC	APC0277	Farinotti	FERRIERE	3	trattamento reti non depurate
PC	APC0280	Gambaro	FERRIERE	3	trattamento reti non depurate
PC	APC0281	Grondone di Sotto Sud	FERRIERE		
PC	APC0284	Grondone Sopra - Bergamini	FERRIERE	3	trattamento reti non depurate
PC	APC0285	Grondone Sopra - Calamari	FERRIERE	3	trattamento reti non depurate
PC	APC0286	Guerra	FERRIERE	3	trattamento reti non depurate
PC	APC0288	Molinello	FERRIERE	3	trattamento reti non depurate
PC	APC0289	Noce di Ferriere	FERRIERE		
PC	APC0290	Perotti di Ferriere	FERRIERE	3	trattamento reti non depurate
PC	APC0291	Pertuso Sud	FERRIERE	3	trattamento reti non depurate
PC	APC0292	Pomarolo	FERRIERE	3	trattamento reti non depurate
PC	APC0293	Prelo	FERRIERE	3	trattamento reti non depurate
PC	APC0294	Pronzali	FERRIERE	3	trattamento reti non depurate
PC	APC0295	Proverasso	FERRIERE	3	trattamento reti non depurate
PC	APC0296	Retorto	FERRIERE	3	trattamento reti non depurate
PC	APC0298	Rocconi	FERRIERE	3	trattamento reti non depurate
PC	APC0299	Roffi	FERRIERE	3	trattamento reti non depurate
PC	APC0300	Rompeggio	FERRIERE		
PC	APC0303	Sarmadasco	FERRIERE	3	trattamento reti non depurate
PC	APC0307	Toazzo	FERRIERE	3	trattamento reti non depurate
PC	APC0311	Travata	FERRIERE	3	trattamento reti non depurate
PC	APC0312	Vaio	FERRIERE	3	trattamento reti non depurate
PC	APC0313	Villa di Ferriere	FERRIERE	3	trattamento reti non depurate
PC	APC1109	Pertuso Nord	FERRIERE	3	trattamento reti non depurate
PC	APC1131	La Beata di Bosconure	FERRIERE		
PC	APC1207	Cassimorenga	FERRIERE		

PROV	COD AGG	NOME AGG	NOME COM	PRIORITA'	ADEG PREV
PC	APC0321	Gazzola - Castelletto	GAZZOLA		
PC	APC0332	Maffellona di Campremoldo Sotto	GRAGNANO TREBBIENSE		
PC	APC0337	Cà Basengla	GROPPARELLO		
PC	APC0341	Gelati Ovest	GROPPARELLO		
PC	APC0342	Groppovisdomo - Chiesa	GROPPARELLO		
PC	APC0719	Lodola	GROPPARELLO		
PC	APC0720	Bersani	GROPPARELLO		
PC	APC0726	Cà Orezzi - Obolo	GROPPARELLO	3	verifica capacità depurativa
PC	APC0728	Case Iacchini	GROPPARELLO		
PC	APC0735	Magnani	GROPPARELLO		
PC	APC0743	Vicini - Ravazzoli	GROPPARELLO		
PC	APC1110	Montechino - Cooperativa	GROPPARELLO		
PC	APC1111	Montechino - Suvernoni	GROPPARELLO		
PC	APC1126	Cà Bianconi	GROPPARELLO		
PC	APC1213	Malaraggia	GROPPARELLO		
PC	APC1219	Faimali e Castellana Est	GROPPARELLO		
PC	APC1344	Carini Obolo	GROPPARELLO	3	trattamento reti non depurate
PC	APC0349	I Rossi	LUGAGNANO VAL D'ARDA		
PC	APC0351	Tabiano	LUGAGNANO VAL D'ARDA	3	trattamento reti non depurate
PC	APC0352	Veleia	LUGAGNANO VAL D'ARDA	3	trattamento reti non depurate
PC	APC0692	Costa-Rustigazzo	LUGAGNANO VAL D'ARDA	3	trattamento reti non depurate
PC	APC0697	Lazzali	LUGAGNANO VAL D'ARDA		
PC	APC0704	Villa di Lugagnano Val d'Arda	LUGAGNANO VAL D'ARDA		
PC	APC1221	Case Bianchi	LUGAGNANO VAL D'ARDA		
PC	APC1240	Alberita di San Pietro in Corte	MONTICELLI D'ONGINA		
PC	APC0362	Bardetti	MORFASSO		
PC	APC0364	Cà Rai di Casali	MORFASSO		
PC	APC0365	Cà Ruggeri	MORFASSO	3	trattamento reti non depurate
PC	APC0367	Carignone 2	MORFASSO	3	trattamento reti non depurate
PC	APC0370	Il Poggiolo di Casali	MORFASSO	3	trattamento reti non depurate
PC	APC0371	Chiavarini - Levei	MORFASSO		
PC	APC0372	Cornolo - Barbini	MORFASSO	3	trattamento reti non depurate
PC	APC0373	Gregghi	MORFASSO	3	trattamento reti non depurate
PC	APC0374	La Costa	MORFASSO	3	trattamento reti non depurate
PC	APC0377	Labè - Cà Firenze	MORFASSO	3	trattamento reti non depurate
PC	APC0378	Malvisi	MORFASSO		
PC	APC0379	Malvisotti di Tiramani	MORFASSO	3	trattamento reti non depurate
PC	APC0381	Oddi	MORFASSO	3	trattamento reti non depurate
PC	APC0382	Olza	MORFASSO		
PC	APC0383	Pedina Inferiore	MORFASSO	3	trattamento reti non depurate
PC	APC0384	Perotti di Morfasso	MORFASSO	3	trattamento reti non depurate

PROV	COD AGG	NOME AGG	NOME COM	PRIORITA'	ADEG PREV
PC	APC0385	Rabbini	MORFASSO		
PC	APC0386	Ravazzoli	MORFASSO		
PC	APC0392	Salino Ovest	MORFASSO		
PC	APC0394	San Biagio	MORFASSO	3	trattamento reti non depurate
PC	APC0396	Sartori	MORFASSO	3	trattamento reti non depurate
PC	APC0397	Secchi - Rocchetta	MORFASSO	3	trattamento reti non depurate
PC	APC0398	Selva - Case Inzani - Taverna	MORFASSO		
PC	APC0400	Tiramani	MORFASSO	3	trattamento reti non depurate
PC	APC0402	Variano	MORFASSO		
PC	APC0699	Monte di Morfasso	MORFASSO		
PC	APC0710	Casale di Morfasso	MORFASSO	3	trattamento reti non depurate
PC	APC0978	San Giorgio di Morfasso	MORFASSO	3	trattamento reti non depurate
PC	APC1009	Pedina Superiore	MORFASSO		
PC	APC1113	Cà Ciancia	MORFASSO		
PC	APC1114	Casa delle Donne	MORFASSO		
PC	APC1115	Villa d'Arda	MORFASSO	3	trattamento reti non depurate
PC	APC1222	Carignone 1	MORFASSO		
PC	APC1242	Salino Est	MORFASSO	3	trattamento reti non depurate
PC	APC0422	Artana	OTTONE	3	trattamento reti non depurate
PC	APC0423	Barchi	OTTONE		
PC	APC0424	Belnome	OTTONE	3	trattamento reti non depurate
PC	APC0425	Bertassi	OTTONE		
PC	APC0427	Bogli	OTTONE	3	trattamento reti non depurate
PC	APC0428	Campi - Casa Cuccoli	OTTONE	3	trattamento reti non depurate
PC	APC0429	Campi - Cabosa	OTTONE	3	trattamento reti non depurate
PC	APC0433	Fabbrica rete 1	OTTONE		
PC	APC0434	Fabbrica rete 2	OTTONE		
PC	APC0435	Frassi	OTTONE		
PC	APC0436	Grammizzola rete 1	OTTONE		
PC	APC0437	Grammizzola rete 2	OTTONE	3	trattamento reti non depurate
PC	APC0438	Grammizzola rete 3	OTTONE		
PC	APC0439	La Cà	OTTONE	3	trattamento reti non depurate
PC	APC0440	Losso	OTTONE	3	trattamento reti non depurate
PC	APC0442	Orezzoli - Bussego (ex Orezzoli 1)	OTTONE	3	trattamento reti non depurate
PC	APC0443	Monte Soprano di Orezzoli (ex Orezzoli 2)	OTTONE	3	trattamento reti non depurate
PC	APC0444	Grattarone di Orezzoli (ex Orezzoli 3)	OTTONE	3	trattamento reti non depurate
PC	APC0445	Le Inguie di Orezzoli (ex Orezzoli 4)	OTTONE	3	trattamento reti non depurate
PC	APC0446	Orezzoli - Seravaglione (ex Orezzoli 5)	OTTONE	3	trattamento reti non depurate
PC	APC0447	Orezzoli (ex Orezzoli 6)	OTTONE	3	trattamento reti non depurate
PC	APC0448	Ottone Soprano - Pallareto	OTTONE		
PC	APC0450	Rocca Corvi	OTTONE		
PC	APC0451	Santa Maria di Ottone	OTTONE	3	trattamento reti non depurate

PROV	COD AGG	NOME AGG	NOME COM	PRIORITA'	ADEG PREV
PC	APC0452	Strassera	OTTONE	3	trattamento reti non depurate
PC	APC0453	Tartago	OTTONE		
PC	APC0454	Toveraia	OTTONE	3	trattamento reti non depurate
PC	APC0455	Traschio	OTTONE		
PC	APC0456	Valsigiara di Sotto	OTTONE	3	trattamento reti non depurate
PC	APC1244	Truzzi	OTTONE		
PC	APC1251	Cattribution	OTTONE		
PC	APC1252	Bertassi superiore	OTTONE	3	trattamento reti non depurate
PC	APC1254	Valsigiara di Sopra	OTTONE		
PC	APC1303	Catavan	OTTONE	3	trattamento reti non depurate
PC	APC1305	Castan	OTTONE	3	trattamento reti non depurate
PC	APC0485	Arcello	PIANELLO VAL TIDONE	3	trattamento reti non depurate
PC	APC0487	Casanova di Pianello Val Tidone	PIANELLO VAL TIDONE		
PC	APC0488	Chiarone	PIANELLO VAL TIDONE	3	trattamento reti non depurate
PC	APC0993	Case Gramonti	PIANELLO VAL TIDONE		
PC	APC1031	Bilegno di Pianello Val Tidone	PIANELLO VAL TIDONE		
PC	APC1225	San Remigio	PIANELLO VAL TIDONE		
PC	APC1256	Casturzano di Pianello Val Tidone	PIANELLO VAL TIDONE		
PC	APC0491	San Gabriele Sotto	PIOZZANO		
PC	APC0632	Vidiano Soprano	PIOZZANO		
PC	APC0633	Torricello di San Nazzaro	PIOZZANO		
PC	APC0989	Santa Maria di Piozzano	PIOZZANO	3	trattamento reti non depurate
PC	APC1308	Case Colombani	PIOZZANO		
PC	APC1329	Pentima	PIOZZANO	3	trattamento reti non depurate
PC	APC1332	Casa Zucconi 1	PIOZZANO	3	trattamento reti non depurate
PC	APC1333	Casa Zucconi 2	PIOZZANO	3	trattamento reti non depurate
PC	APC1334	Casa Lunga	PIOZZANO	3	trattamento reti non depurate
PC	APC0494	Albrona	PONTE DELL'OLIO		
PC	APC0496	Caminata di Ponte dell'Olio	PONTE DELL'OLIO		
PC	APC0499	La Fratta	PONTE DELL'OLIO		
PC	APC0500	Molino Croce	PONTE DELL'OLIO		
PC	APC0502	Querceto	PONTE DELL'OLIO		
PC	APC0503	Sala di Biana	PONTE DELL'OLIO		
PC	APC0504	Sarmata	PONTE DELL'OLIO		
PC	APC0948	I Miserotti	PONTE DELL'OLIO	3	trattamento reti non depurate
PC	APC1072	Castione	PONTE DELL'OLIO		
PC	APC0507	Muradello	PONTENURE		
PC	APC0508	Paderna	PONTENURE		
PC	APC0519	Ottavello	RIVERGARO	3	trattamento reti non depurate
PC	APC0522	Mandrola	RIVERGARO		
PC	APC0951	Nosone	SARMATO		
PC	APC0537	Coni	TRAVO		
PC	APC0538	Vacchignano	TRAVO	3	trattamento reti non depurate

PROV	COD AGG	NOME AGG	NOME COM	PRIORITA'	ADEG PREV
PC	APC1255	Quaraglio Inferiore	TRAVO	3	trattamento reti non depurate
PC	APC1342	Quaraglio Superiore	TRAVO	3	trattamento reti non depurate
PC	APC0542	Baroni	VERNASCA	3	trattamento reti non depurate
PC	APC0543	Bignoni	VERNASCA	3	trattamento reti non depurate
PC	APC0544	Silvani rete 2 (ex Borla 2)	VERNASCA		
PC	APC0545	Silvani rete 3 (ex Borla 3)	VERNASCA		
PC	APC0546	Bravi di Vezzolacca	VERNASCA	3	trattamento reti non depurate
PC	APC0548	Dadomo (Sette Sorelle)	VERNASCA	3	trattamento reti non depurate
PC	APC0550	La Rocca	VERNASCA		
PC	APC0551	Legatti	VERNASCA	3	trattamento reti non depurate
PC	APC0555	Muletto Palazzina	VERNASCA		
PC	APC0556	Poggio Cucchi di Vezzolacca	VERNASCA		
PC	APC0557	Rosi	VERNASCA	3	trattamento reti non depurate
PC	APC0558	Silvani rete 1 (ex Borla 1)	VERNASCA		
PC	APC0559	Terenza - Ferrai	VERNASCA	3	trattamento reti non depurate
PC	APC0560	Trabucchi	VERNASCA		
PC	APC0566	Vigoleno Ovest rete 1	VERNASCA		
PC	APC0567	Vigoleno Est rete 2	VERNASCA		
PC	APC0868	Potaroli	VERNASCA	3	trattamento reti non depurate
PC	APC0872	Vincini	VERNASCA		
PC	APC0909	Case Orsi	VERNASCA		
PC	APC1123	Paolini - Possessione - Simonini	VERNASCA		
PC	APC1216	San Marco	VERNASCA		
PC	APC1281	Case Luneto	VERNASCA	3	trattamento reti non depurate
PC	APC1282	Casa Mangiavacca	VERNASCA	3	trattamento reti non depurate
PC	APC1321	Villa Sala	VERNASCA	3	trattamento reti non depurate
PC	APC1325	Gallosi	VERNASCA	3	trattamento reti non depurate
PC	APC1326	Franchini	VERNASCA	3	trattamento reti non depurate
PC	APC1327	Becchi	VERNASCA	3	trattamento reti non depurate
PC	APC0569	Bicchignano	VIGOLZONE		
PC	APC0572	Chiulano	VIGOLZONE		
PC	APC0573	Mansano Sopra e di Sotto	VIGOLZONE		
PC	APC1324	Cantarana di Soarza	VILLANOVA SULL'ARDA		
PC	APC0583	Cerreto di Zerba	ZERBA		
PC	APC0584	Codeviglio	ZERBA		
PC	APC0586	Samboneto	ZERBA	3	trattamento reti non depurate
PC	APC0587	Vesimo	ZERBA		
PC	APC0589	Albareto rete 1	ZIANO PIACENTINO	3	trattamento reti non depurate
PC	APC0590	Albareto rete 2 - Cà del Morino	ZIANO PIACENTINO	3	trattamento reti non depurate
PC	APC0592	Badenigo	ZIANO PIACENTINO	3	trattamento reti non depurate
PC	APC0594	Calcinarà di Ziano Piacentino	ZIANO PIACENTINO	3	trattamento reti non depurate
PC	APC0596	Casa Ghezzi	ZIANO PIACENTINO	3	trattamento reti non depurate
PC	APC0598	Casa Pallaroni	ZIANO PIACENTINO	3	trattamento reti non depurate
PC	APC0600	Case Piccioni	ZIANO PIACENTINO	3	trattamento reti non depurate

PROV	COD AGG	NOME AGG	NOME COM	PRIORITA'	ADEG PREV
PC	APC0601	Croce	ZIANO PIACENTINO	3	trattamento reti non depurate
PC	APC0603	Fornello rete 2	ZIANO PIACENTINO	3	trattamento reti non depurate
PC	APC0604	Montalbo - Case Coloni	ZIANO PIACENTINO	3	trattamento reti non depurate
PC	APC0605	Montalbo - Case Nuove	ZIANO PIACENTINO	3	trattamento reti non depurate
PC	APC0606	Montalbo rete 3	ZIANO PIACENTINO		
PC	APC0607	Montalbo rete 4	ZIANO PIACENTINO		
PC	APC0608	Montecucco	ZIANO PIACENTINO	3	trattamento reti non depurate
PC	APC0609	San Pellegrino	ZIANO PIACENTINO	3	trattamento reti non depurate
PC	APC0612	Seminò rete 3	ZIANO PIACENTINO	3	trattamento reti non depurate
PC	APC0613	Vicobarone rete 1 - Via Campo Brek	ZIANO PIACENTINO	3	trattamento reti non depurate
PC	APC0614	Vicobarone rete 2	ZIANO PIACENTINO	3	trattamento reti non depurate
PC	APC0617	Vicobarone rete 5	ZIANO PIACENTINO	3	trattamento reti non depurate
PC	APC0618	Vicomarino rete 1	ZIANO PIACENTINO	3	trattamento reti non depurate
PC	APC0620	Vicomarino rete 3	ZIANO PIACENTINO	3	trattamento reti non depurate
PC	APC0622	Vicomarino rete 5	ZIANO PIACENTINO		
PC	APC0623	Vicomarino rete 6	ZIANO PIACENTINO	3	trattamento reti non depurate
PC	APC0630	San Pellegrino - Zona Artigianale	ZIANO PIACENTINO		
PC	APC1124	Vicobarone rete 6	ZIANO PIACENTINO	3	trattamento reti non depurate
PC	APC0403	Cà dei Pisani - Costa dei Maini di Trevozzo	ALTA VAL TIDONE		
PC	APC0405	Case Mossi di Strà	ALTA VAL TIDONE		
PC	APC0406	Case Roveda di Strà	ALTA VAL TIDONE	3	trattamento reti non depurate
PC	APC0408	I Ronchi di Trebecco	ALTA VAL TIDONE		
PC	APC0410	Sala Mandelli	ALTA VAL TIDONE	3	trattamento reti non depurate
PC	APC0411	Seguzzone Est	ALTA VAL TIDONE	3	trattamento reti non depurate
PC	APC0412	Seguzzone Ovest	ALTA VAL TIDONE	3	trattamento reti non depurate
PC	APC0413	Stadera Nord	ALTA VAL TIDONE	3	trattamento reti non depurate
PC	APC0414	Stadera Sud	ALTA VAL TIDONE		
PC	APC0416	Tassara	ALTA VAL TIDONE		
PC	APC0421	Verago	ALTA VAL TIDONE		
PC	APC0457	Brevi	ALTA VAL TIDONE	3	trattamento reti non depurate
PC	APC0459	Busseto Sud	ALTA VAL TIDONE	3	trattamento reti non depurate
PC	APC0460	Caprile	ALTA VAL TIDONE	3	trattamento reti non depurate
PC	APC0461	Casa Marconi	ALTA VAL TIDONE	3	trattamento reti non depurate
PC	APC0464	Casella di Pecorara	ALTA VAL TIDONE	3	trattamento reti non depurate
PC	APC0465	Cicogni Nord	ALTA VAL TIDONE	3	trattamento reti non depurate
PC	APC0471	Morasco rete 1	ALTA VAL TIDONE	3	trattamento reti non depurate
PC	APC0474	Case Piscina	ALTA VAL TIDONE	3	trattamento reti non depurate
PC	APC0478	Praticchia	ALTA VAL TIDONE	3	trattamento reti non depurate
PC	APC0479	Prelevata	ALTA VAL TIDONE	3	trattamento reti non depurate
PC	APC0480	Roncaglie Sopra	ALTA VAL TIDONE	3	trattamento reti non depurate
PC	APC0481	Roncaglie Sotto	ALTA VAL TIDONE	3	trattamento reti non depurate
PC	APC0636	Peschiera Ovest - Vallerenzo Ovest	ALTA VAL TIDONE	3	trattamento reti non depurate

PROV	COD AGG	NOME AGG	NOME COM	PRIORITA'	ADEG PREV
PC	APC1014	Casa Galvani - Casa Carosi	ALTA VAL TIDONE		
PC	APC1015	Casa Rivoltini	ALTA VAL TIDONE		
PC	APC1016	Torre Gandini	ALTA VAL TIDONE	3	trattamento reti non depurate
PC	APC1121	Morasco rete 2	ALTA VAL TIDONE	3	trattamento reti non depurate
PC	APC1122	Morasco rete 3	ALTA VAL TIDONE	3	trattamento reti non depurate
PC	APC1223	Zerbeto	ALTA VAL TIDONE		
PC	APC1241	Tassara Sud - Est	ALTA VAL TIDONE	3	trattamento reti non depurate
PC	APC1276	Marzonago 2	ALTA VAL TIDONE	3	trattamento reti non depurate
PC	APC1294	Costiola Sud	ALTA VAL TIDONE	3	trattamento reti non depurate
PC	APC1307	Case Follini	ALTA VAL TIDONE	3	trattamento reti non depurate
PC	APC1311	Casa Perotti 2	ALTA VAL TIDONE	3	trattamento reti non depurate
PC	APC1312	Casa Perotti 1	ALTA VAL TIDONE	3	trattamento reti non depurate
PR	APR1281	La Costa di Gotra - Case Pattonieri	ALBARETO		
PR	APR0058	Carpana	BARDI		
PR	APR0065	Pione	BARDI	3	trattamento reti non depurate
PR	APR0084	Granere di Santa Giustina	BARDI		
PR	APR0663	Saliceto di Bardi	BARDI		
PR	APR0091	Alpe	BEDONIA	3	trattamento reti non depurate
PR	APR0094	Anzola A	BEDONIA	3	trattamento reti non depurate
PR	APR0099	Romezzano	BEDONIA	3	trattamento reti non depurate
PR	APR0101	Casamurata	BEDONIA		
PR	APR0103	Cornolo	BEDONIA	3	trattamento reti non depurate
PR	APR0107	Illica - Draghi	BEDONIA		
PR	APR0108	Masanti di Sopra	BEDONIA	3	trattamento reti non depurate
PR	APR0111	Tomba	BEDONIA	3	trattamento reti non depurate
PR	APR0113	Liveglia	BEDONIA	3	trattamento reti non depurate
PR	APR0115	Monti	BEDONIA	3	trattamento reti non depurate
PR	APR0123	Roccaprebalza	BERCETO		
PR	APR0125	Tugo	BERCETO		
PR	APR0127	Corchia	BERCETO		
PR	APR0129	Valbona	BERCETO		
PR	APR0131	Preda	BERCETO		
PR	APR0133	Lozzola	BERCETO		
PR	APR0134	Boschi di Berceto	BERCETO		
PR	APR0135	Pagazzano	BERCETO		
PR	APR0136	Tra la Riva	BERCETO		
PR	APR0137	Pietramogolana	BERCETO		
PR	APR0509	Banzola	BERCETO		
PR	APR0619	Case Pesci	BERCETO		
PR	APR0634	Casa Dolfi	BERCETO		
PR	APR0958	Case Fassoli di Pietramogolana	BERCETO		
PR	APR0971	Costa di Casaselvatica	BERCETO		
PR	APR0987	Fugazzolo sotto	BERCETO		

PROV	COD AGG	NOME AGG	NOME COM	PRIORITA'	ADEG PREV
PR	APR0993	La Cambrina	BERCETO		
PR	APR1035	Scorza di Pietramogolana	BERCETO		
PR	APR1046	Tra la Costa di Berceto	BERCETO		
PR	APR1436	Area Cattaja	BERCETO		
PR	APR1439	Calamello	BERCETO		
PR	APR1440	Case Lesti di Bergotto	BERCETO		
PR	APR1442	Pellerzo di Bergotto	BERCETO		
PR	APR0144	Orsi	BORE	3	verifica capacità depurativa
PR	APR0145	Zani	BORE		
PR	APR0146	Zermani	BORE	3	trattamento reti non depurate
PR	APR0150	Ralli	BORE		
PR	APR0969	Cafferri - Rondanini	BORE		
PR	APR0948	Ca' Pifferi	BORGO VAL DI TARO		
PR	APR1010	Ostia Scuola	BORGO VAL DI TARO		
PR	APR0162	Ravarano	CALESTANO		
PR	APR0164	Vallerano	CALESTANO		
PR	APR0169	Ramiano	CALESTANO		
PR	APR0170	Castello di Ravarano	CALESTANO		
PR	APR0171	Montale di Calestano	CALESTANO		
PR	APR0172	Chiastre	CALESTANO		
PR	APR0174	Ronzano	CALESTANO		
PR	APR0176	Borsano	CALESTANO		
PR	APR0203	Signatico	CORNIGLIO	3	trattamento reti non depurate
PR	APR0204	Sauna	CORNIGLIO	3	trattamento reti non depurate
PR	APR0205	Cirone	CORNIGLIO	3	trattamento reti non depurate
PR	APR0207	Braia	CORNIGLIO	3	trattamento reti non depurate
PR	APR0208	Sivizzo	CORNIGLIO	3	trattamento reti non depurate
PR	APR0209	Agna	CORNIGLIO	3	trattamento reti non depurate
PR	APR0210	Prella	CORNIGLIO	3	trattamento reti non depurate
PR	APR0211	Staiola	CORNIGLIO	3	trattamento reti non depurate
PR	APR0212	Sesta Inferiore	CORNIGLIO	3	trattamento reti non depurate
PR	APR0213	Canetolo	CORNIGLIO	3	trattamento reti non depurate
PR	APR0214	Ca' Pussini	CORNIGLIO	3	trattamento reti non depurate
PR	APR0215	Marra	CORNIGLIO	3	trattamento reti non depurate
PR	APR0217	Lago	CORNIGLIO	3	trattamento reti non depurate
PR	APR0218	Villula - Case Riva	CORNIGLIO	3	trattamento reti non depurate
PR	APR0219	Curatico San Rocco	CORNIGLIO	3	trattamento reti non depurate
PR	APR0220	Vestana Inferiore	CORNIGLIO	3	trattamento reti non depurate
PR	APR0221	Rivalba	CORNIGLIO	3	trattamento reti non depurate
PR	APR0223	Sesta Superiore	CORNIGLIO	3	trattamento reti non depurate
PR	APR0224	Vesta	CORNIGLIO	3	trattamento reti non depurate
PR	APR0225	Bellasola	CORNIGLIO	3	trattamento reti non depurate
PR	APR0226	Mossale Superiore	CORNIGLIO	3	trattamento reti non depurate
PR	APR0228	Mossale Inferiore	CORNIGLIO	3	trattamento reti non depurate

PROV	COD AGG	NOME AGG	NOME COM	PRIORITA'	ADEG PREV
PR	APR0230	Roccaferrara di sotto - Case Mattei	CORNIGLIO	3	trattamento reti non depurate
PR	APR0231	Castelbocco	CORNIGLIO	3	trattamento reti non depurate
PR	APR0312	Miano	CORNIGLIO	3	trattamento reti non depurate
PR	APR0487	Grammatica	CORNIGLIO	3	trattamento reti non depurate
PR	APR0515	Case Pellinghelli	CORNIGLIO	3	trattamento reti non depurate
PR	APR0518	Costa Venturina	CORNIGLIO	3	trattamento reti non depurate
PR	APR1097	Carzago	CORNIGLIO	3	trattamento reti non depurate
PR	APR1146	Graiana Castello	CORNIGLIO	3	trattamento reti non depurate
PR	APR1147	Graiana Chiesa	CORNIGLIO	3	trattamento reti non depurate
PR	APR1156	La Moretta	CORNIGLIO	3	trattamento reti non depurate
PR	APR1185	Polita	CORNIGLIO	3	trattamento reti non depurate
PR	APR1291	Rividulano	CORNIGLIO	3	trattamento reti non depurate
PR	APR1303	Brea	CORNIGLIO	3	trattamento reti non depurate
PR	APR1457	Costa di Bosco	CORNIGLIO	3	trattamento reti non depurate
PR	APR1459	Vestana Superiore	CORNIGLIO	3	trattamento reti non depurate
PR	APR1496	Casatico Nord	FELINO	3	trattamento reti non depurate
PR	APR0237	Rimale	FIDENZA		
PR	APR0540	Bastelli	FIDENZA		
PR	APR0506	Case Borgheggiani	FORNOVO DI TARO		
PR	APR0244	Casatico	LANGHIRANO	3	trattamento reti non depurate
PR	APR0247	Goiano di Langhirano	LANGHIRANO		
PR	APR0248	Antesica	LANGHIRANO		
PR	APR0251	Vidiana	LANGHIRANO		
PR	APR0252	Cattabiano	LANGHIRANO		
PR	APR0253	Tordenaso	LANGHIRANO		
PR	APR0932	Berzola	LANGHIRANO		
PR	APR1018	Quinzano di sotto	LANGHIRANO		
PR	APR1024	Roncigliano	LANGHIRANO		
PR	APR1091	Caccianaso	LANGHIRANO	3	trattamento reti non depurate
PR	APR1434	Strognano Madonnina	LANGHIRANO	3	trattamento reti non depurate
PR	APR1458	Cozzano Est (Case Ferri)	LANGHIRANO		
PR	APR1460	Antesica Superiore	LANGHIRANO	3	trattamento reti non depurate
PR	APR1461	Casatico Sud	LANGHIRANO		
PR	APR1462	Quinzano - Strada della Giarella	LANGHIRANO	3	trattamento reti non depurate
PR	APR1463	Quinzano di Sopra Inferiore	LANGHIRANO	3	trattamento reti non depurate
PR	APR1485	Monticello	LANGHIRANO	3	trattamento reti non depurate
PR	APR1486	La Badia	LANGHIRANO	3	trattamento reti non depurate
PR	APR1499	Lavaccio	LANGHIRANO	3	trattamento reti non depurate
PR	APR0260	Fossola Nord	LESIGNANO DE' BAGNI		
PR	APR0261	San Michele Cavana	LESIGNANO DE' BAGNI		
PR	APR0264	Rivalta	LESIGNANO DE' BAGNI	3	trattamento reti non depurate
PR	APR0265	Cavirano	LESIGNANO DE' BAGNI		
PR	APR0266	Faviano di Sotto	LESIGNANO DE' BAGNI		
PR	APR0597	Faviano di Sopra	LESIGNANO DE' BAGNI		

PROV	COD AGG	NOME AGG	NOME COM	PRIORITA'	ADEG PREV
PR	APR0598	Il Fienile	LESIGNANO DE' BAGNI	3	trattamento reti non depurate
PR	APR1316	Saliceto di Lesignano de' Bagni	LESIGNANO DE' BAGNI	3	trattamento reti non depurate
PR	APR1464	Cevola	LESIGNANO DE' BAGNI	3	trattamento reti non depurate
PR	APR1466	Case Moretti	LESIGNANO DE' BAGNI	3	trattamento reti non depurate
PR	APR1487	Saide	LESIGNANO DE' BAGNI	3	trattamento reti non depurate
PR	APR0268	Roccalanzona	MEDESANO		
PR	APR1488	Case Marcantonio	MEDESANO	3	trattamento reti non depurate
PR	APR1489	Medesano rete 1	MEDESANO	3	trattamento reti non depurate
PR	APR0007	Rigoso A	MONCHIO DELLE CORTI		
PR	APR0270	Vecciatca	MONCHIO DELLE CORTI		
PR	APR0271	Lugagnano Superiore	MONCHIO DELLE CORTI	3	trattamento reti non depurate
PR	APR0272	Cozzanello	MONCHIO DELLE CORTI		
PR	APR0273	Lugagnano Inferiore	MONCHIO DELLE CORTI	3	trattamento reti non depurate
PR	APR0275	Ceda	MONCHIO DELLE CORTI	3	trattamento reti non depurate
PR	APR0276	Riana	MONCHIO DELLE CORTI		
PR	APR0277	Aneta	MONCHIO DELLE CORTI		
PR	APR0486	Ponte Lugagnano	MONCHIO DELLE CORTI	3	trattamento reti non depurate
PR	APR0545	Antria di Monchio delle Corti	MONCHIO DELLE CORTI	3	trattamento reti non depurate
PR	APR0562	Prato di Monchio delle Corti	MONCHIO DELLE CORTI	3	trattamento reti non depurate
PR	APR0564	Trincera	MONCHIO DELLE CORTI	3	trattamento reti non depurate
PR	APR1433	Rigoso B	MONCHIO DELLE CORTI		
PR	APR1490	Valditacca Cimitero	MONCHIO DELLE CORTI	3	trattamento reti non depurate
PR	APR1491	Fornace Ricci	MONCHIO DELLE CORTI	3	trattamento reti non depurate
PR	APR0859	Tre Fiumi	MONTECHIARUGOLO	3	trattamento reti non depurate
PR	APR1492	San Geminiano (case sparse)	MONTECHIARUGOLO	3	trattamento reti non depurate
PR	APR0289	Corticone	NEVIANO DEGLI ARDUINI		
PR	APR0290	Vezzano	NEVIANO DEGLI ARDUINI		
PR	APR0292	Sasso	NEVIANO DEGLI ARDUINI		
PR	APR0294	Case Penuzzi	NEVIANO DEGLI ARDUINI		
PR	APR0295	Vico di Mediano	NEVIANO DEGLI ARDUINI		
PR	APR0296	Lodrignano	NEVIANO DEGLI ARDUINI		
PR	APR0297	Case Pains	NEVIANO DEGLI ARDUINI		
PR	APR0298	Lupazzano	NEVIANO DEGLI ARDUINI	3	trattamento reti non depurate
PR	APR0299	Magrignano	NEVIANO DEGLI ARDUINI		
PR	APR0300	Mizone	NEVIANO DEGLI ARDUINI		
PR	APR0301	Montroni	NEVIANO DEGLI ARDUINI		
PR	APR0302	Mussatico	NEVIANO DEGLI ARDUINI		
PR	APR0303	La Bricola	NEVIANO DEGLI ARDUINI		
PR	APR0305	Monte di Mediano	NEVIANO DEGLI ARDUINI		
PR	APR0306	Scorcoro di Bazzano	NEVIANO DEGLI ARDUINI		
PR	APR0308	Antreola	NEVIANO DEGLI ARDUINI		
PR	APR0309	Case Bodini	NEVIANO DEGLI ARDUINI		
PR	APR0310	Romazza	NEVIANO DEGLI ARDUINI		
PR	APR0311	Neda	NEVIANO DEGLI ARDUINI		

PROV	COD AGG	NOME AGG	NOME COM	PRIORITA'	ADEG PREV
PR	APR0314	Montetenero	NEVIANO DEGLI ARDUINI		
PR	APR0865	Monchio	NEVIANO DEGLI ARDUINI		
PR	APR0866	Piazza di Mediano	NEVIANO DEGLI ARDUINI		
PR	APR0928	Altavilla	NEVIANO DEGLI ARDUINI		
PR	APR0954	Case Buonaparte	NEVIANO DEGLI ARDUINI		
PR	APR0966	Cavandola	NEVIANO DEGLI ARDUINI		
PR	APR1006	Montezebio	NEVIANO DEGLI ARDUINI		
PR	APR1012	Pezzulunga	NEVIANO DEGLI ARDUINI		
PR	APR1054	Verola	NEVIANO DEGLI ARDUINI		
PR	APR1276	Coste di Urzano - Case Bedi	NEVIANO DEGLI ARDUINI		
PR	APR1326	Le Rette	NEVIANO DEGLI ARDUINI		
PR	APR1332	La Fornace	NEVIANO DEGLI ARDUINI		
PR	APR1353	Braglia di Scurano	NEVIANO DEGLI ARDUINI		
PR	APR1387	CASTELMOZZANO	NEVIANO DEGLI ARDUINI		
PR	APR1432	Prada	NEVIANO DEGLI ARDUINI		
PR	APR1467	Lodrignano B	NEVIANO DEGLI ARDUINI	3	trattamento reti non depurate
PR	APR1470	Ravetolo - Saliceto	NEVIANO DEGLI ARDUINI	3	trattamento reti non depurate
PR	APR1483	Campora Castagneto	NEVIANO DEGLI ARDUINI	3	trattamento reti non depurate
PR	APR1495	Ca Garina	NEVIANO DEGLI ARDUINI	3	trattamento reti non depurate
PR	APR0321	Valcieca	PALANZANO		
PR	APR0323	Nirone	PALANZANO		
PR	APR0325	Caneto	PALANZANO		
PR	APR0328	Zibana	PALANZANO		
PR	APR0329	Lalatta	PALANZANO		
PR	APR0331	Ruzzano	PALANZANO		
PR	APR0332	Celso	PALANZANO		
PR	APR0333	Trevignano A	PALANZANO		
PR	APR0334	Sommo Groppo	PALANZANO		
PR	APR0335	La Valle di Ruzzano	PALANZANO		
PR	APR0990	Corniana di Palanzano	PALANZANO		
PR	APR1246	Trevignano B	PALANZANO	3	trattamento reti non depurate
PR	APR1425	Palanzano B	PALANZANO		
PR	APR1426	Ranzano A	PALANZANO		
PR	APR0339	Berzieri	PELLEGRINO PARMENSE		
PR	APR0344	Ceriatto Lobbia B	PELLEGRINO PARMENSE		
PR	APR0345	Santini	PELLEGRINO PARMENSE		
PR	APR0779	Castellaro di Pellegrino Parmense	PELLEGRINO PARMENSE	3	verifica capacità depurativa
PR	APR0876	Mariano Case-dell'Asta	PELLEGRINO PARMENSE		
PR	APR0957	Case Cavallo	PELLEGRINO PARMENSE		
PR	APR1052	Varone	PELLEGRINO PARMENSE		
PR	APR0755	Bottione	SOLIGNANO		
PR	APR0759	Masereto	SOLIGNANO	3	trattamento reti non depurate
PR	APR1060	Zibel	SOLIGNANO		
PR	APR0376	Palmia A	TERENZO		

PROV	COD AGG	NOME AGG	NOME COM	PRIORITA'	ADEG PREV
PR	APR0377	Bardone	TERENZO		
PR	APR0378	Corniana di Terenzo	TERENZO		
PR	APR0379	Puilio-Lughero	TERENZO		
PR	APR0382	Fagiano - Castello	TERENZO		
PR	APR0383	Selva Grossa	TERENZO		
PR	APR0384	Case Castellani	TERENZO		
PR	APR0386	Viola	TERENZO		
PR	APR0947	Ca' Sana	TERENZO		
PR	APR1068	Casarola di Terenzo	TERENZO		
PR	APR1424	Cassio C - Chiesa	TERENZO		
PR	APR1437	Villaggio Prinzera	TERENZO		
PR	APR0397	Casola - Sternoldo	TIZZANO VAL PARMA	3	trattamento reti non depurate
PR	APR0399	Anzolla	TIZZANO VAL PARMA		
PR	APR0400	Musiara Inferiore	TIZZANO VAL PARMA	3	trattamento reti non depurate
PR	APR0401	Groppizioso	TIZZANO VAL PARMA	3	trattamento reti non depurate
PR	APR0402	Casa Galvana	TIZZANO VAL PARMA		
PR	APR0406	Treviglio	TIZZANO VAL PARMA		
PR	APR0726	Madurera	TIZZANO VAL PARMA	3	trattamento reti non depurate
PR	APR0770	Antognola	TIZZANO VAL PARMA		
PR	APR0951	Carobbio ovest	TIZZANO VAL PARMA		
PR	APR1067	Gropo di Tizzano Val Parma	TIZZANO VAL PARMA		
PR	APR1096	Carobbio est	TIZZANO VAL PARMA	3	trattamento reti non depurate
PR	APR1135	Fontanafredda	TIZZANO VAL PARMA	3	trattamento reti non depurate
PR	APR1152	Isola	TIZZANO VAL PARMA	3	trattamento reti non depurate
PR	APR1493	Pratolungo (case sparse)	TIZZANO VAL PARMA	3	trattamento reti non depurate
PR	APR1494	Lagrimone Case Brolli	TIZZANO VAL PARMA	3	trattamento reti non depurate
PR	APR1497	Madurera rete 1	TIZZANO VAL PARMA	3	trattamento reti non depurate
PR	APR0943	Breva Tosini Goreto di Tarsogno	TORNOLO		
PR	APR1031	San Rocco di Tarsogno	TORNOLO		
PR	APR1034	Santarelli	TORNOLO	3	verifica capacità depurativa
PR	APR1474	Tornolo Municipio	TORNOLO	3	trattamento reti non depurate
PR	APR0425	Sivizzano di Traversetolo	TRAVERSETOLO		
PR	APR0429	Borgo Bottone - Vignale rete 3	TRAVERSETOLO		
PR	APR0955	Case Campagna - vignale	TRAVERSETOLO		
PR	APR1002	Melegazzi	TRAVERSETOLO		
PR	APR1428	Bannone - Casinetto	TRAVERSETOLO		
PR	APR1429	Cazzola di Traversetolo Est	TRAVERSETOLO		
PR	APR0435	Rovina di Valmozzola	VALMOZZOLA		
PR	APR0438	Tessi	VALMOZZOLA	3	verifica capacità depurativa
PR	APR0442	Roncotasco	VALMOZZOLA	3	verifica capacità depurativa
PR	APR0443	Castoglio	VALMOZZOLA	3	verifica capacità depurativa
PR	APR0445	Rovere	VALMOZZOLA		
PR	APR0447	Gropo San Siro	VALMOZZOLA	3	verifica capacità depurativa
PR	APR0936	Bondi	VALMOZZOLA		

PROV	COD AGG	NOME AGG	NOME COM	PRIORITA'	ADEG PREV
PR	APR0970	Corrieri	VALMOZZOLA		
PR	APR0972	Costa S.Siro	VALMOZZOLA		
PR	APR1009	Oppiedolo	VALMOZZOLA		
PR	APR1030	San Martino - Borella	VALMOZZOLA		
PR	APR1049	Valle - Baghetti	VALMOZZOLA		
PR	APR1050	Valle di Mariano	VALMOZZOLA		
PR	APR1053	Vei di Branzone	VALMOZZOLA		
PR	APR0453	Pianelli	VARANO DE' MELEGARI		
PR	APR0455	Le Aie	VARANO DE' MELEGARI		
PR	APR0973	Costa Vianino	VARANO DE' MELEGARI		
PR	APR1004	Molino Fogliano	VARANO DE' MELEGARI		
PR	APR0460	Lagadello	VARSI		
PR	APR0462	Contile	VARSI		
PR	APR0464	Tognoni	VARSI		
PR	APR0466	Libbia Sopra	VARSI	3	trattamento reti non depurate
PR	APR0467	Rocca Vecchia	VARSI		
PR	APR0471	Libbia Sotto	VARSI		
PR	APR0472	Corticella	VARSI		
PR	APR0984	Fiassoni	VARSI		
PR	APR0994	Lamberti	VARSI		
PR	APR0370	Enzano	SORBOLO MEZZANI	3	trattamento reti non depurate
RE	ARE0264	Gavia	BAISO		
RE	ARE0352	Piola	BAISO		
RE	ARE0420	San Romano Chiesa	BAISO		
RE	ARE0460	Carano	BAISO		
RE	ARE0610	Cassinago	BAISO		
RE	ARE0772	Ca' Talami	BAISO		
RE	ARE0804	Baiso - Cà Tresinaro	BAISO		
RE	ARE0851	Borgo Visignolo 2	BAISO	3	trattamento reti non depurate
RE	ARE0864	Borgo Visignolo 1	BAISO	3	trattamento reti non depurate
RE	ARE0936	Baiso Castello	BAISO		
RE	ARE0473	Cantone Svizzero	BRESCELLO		
RE	ARE0767	Tre Ponti	BRESCELLO	3	trattamento reti non depurate
RE	ARE0805	Brescello - Borgosopra - Via Breda	BRESCELLO		
RE	ARE0824	Ghiarole - Via Pazzaglia	BRESCELLO		
RE	ARE0850	Strada Viarolo 1	BRESCELLO	3	trattamento reti non depurate
RE	ARE0198	Velluciana	CARPINETI		
RE	ARE0245	Savognatica	CARPINETI		
RE	ARE0263	Riana	CARPINETI		
RE	ARE0267	Campovecchio	CARPINETI		
RE	ARE0290	Villa di Carpineti	CARPINETI		
RE	ARE0336	Iatica	CARPINETI		
RE	ARE0365	Branciglia	CARPINETI		
RE	ARE0411	Le Casette	CARPINETI		

PROV	COD AGG	NOME AGG	NOME COM	PRIORITA'	ADEG PREV
RE	ARE0432	Spignana	CARPINETI		
RE	ARE0443	Pontone	CARPINETI	3	trattamento reti non depurate
RE	ARE0469	Ceriola	CARPINETI		
RE	ARE0497	Tincana	CARPINETI		
RE	ARE0564	Bera	CARPINETI		
RE	ARE0567	Costa di Iatica	CARPINETI		
RE	ARE0569	Saccaggio	CARPINETI	3	trattamento reti non depurate
RE	ARE0605	Ca' Morelli	CARPINETI		
RE	ARE0646	Onfiano	CARPINETI	3	trattamento reti non depurate
RE	ARE0713	Ansagna	CARPINETI		
RE	ARE0807	Borago	CARPINETI		
RE	ARE0808	Tapognana	CARPINETI		
RE	ARE0809	Vignola di Carpineti	CARPINETI		
RE	ARE0816	Cà Pietro di Carpineti	CARPINETI		
RE	ARE0904	Mulino di Villaprara	CARPINETI		
RE	ARE0911	I Boschi di Coliolla	CARPINETI	3	trattamento reti non depurate
RE	ARE0912	Via Castello delle Carpinete	CARPINETI	3	trattamento reti non depurate
RE	ARE0833	Ca de Guidetti via statutaria 61	CASALGRANDE	3	trattamento reti non depurate
RE	ARE0856	Via Ca del Miele 8	CASALGRANDE	3	trattamento reti non depurate
RE	ARE0164	Costaferrata	CASINA		
RE	ARE0171	Barazzone	CASINA		
RE	ARE0184	Montale	CASINA		
RE	ARE0215	Crocicchio	CASINA		
RE	ARE0248	Villa Bonini	CASINA		
RE	ARE0277	Boschi di Casina	CASINA	3	trattamento reti non depurate
RE	ARE0306	Beleo	CASINA		
RE	ARE0358	Braglio	CASINA		
RE	ARE0366	Strada - Fabbrica	CASINA	3	verifica capacità depurativa
RE	ARE0367	Gandeto Straduzzi	CASINA		
RE	ARE0386	Trinita'	CASINA		
RE	ARE0444	Casetico	CASINA		
RE	ARE0516	Casaleo	CASINA		
RE	ARE0799	Rovetto	CASINA		
RE	ARE0810	Pollecchia	CASINA		
RE	ARE0848	Stropeda-via località stropeda 4/1	CASINA	3	trattamento reti non depurate
RE	ARE0913	Costaferrara rete 2	CASINA	3	trattamento reti non depurate
RE	ARE0946	Montale di Sotto	CASINA	3	trattamento reti non depurate
RE	ARE0376	Ca' de Grimaldi	CASTELLARANO		
RE	ARE0884	Via Boccaccio	CASTELNOVO DI SOTTO	3	trattamento reti non depurate
RE	ARE0885	Via Fontanese 2	CASTELNOVO DI SOTTO	3	trattamento reti non depurate
RE	ARE0144	Felinamata	CASTELNOVO NE' MONTI	3	trattamento reti non depurate
RE	ARE0163	Roncroffio	CASTELNOVO NE' MONTI	3	trattamento reti non depurate
RE	ARE0197	Terminaccio	CASTELNOVO NE' MONTI	3	trattamento reti non depurate
RE	ARE0218	Cerreto	CASTELNOVO NE' MONTI	3	trattamento reti non depurate

PROV	COD AGG	NOME AGG	NOME COM	PRIORITA'	ADEG PREV
RE	ARE0219	Gombio	CASTELNOVO NE' MONTI	3	trattamento reti non depurate
RE	ARE0280	Mozzola	CASTELNOVO NE' MONTI	3	trattamento reti non depurate
RE	ARE0281	Monchio	CASTELNOVO NE' MONTI	3	trattamento reti non depurate
RE	ARE0293	Bondolo	CASTELNOVO NE' MONTI		
RE	ARE0300	Bora del Musso	CASTELNOVO NE' MONTI	3	trattamento reti non depurate
RE	ARE0309	Monteduro	CASTELNOVO NE' MONTI	3	trattamento reti non depurate
RE	ARE0323	Capanna	CASTELNOVO NE' MONTI	3	trattamento reti non depurate
RE	ARE0327	Regnola	CASTELNOVO NE' MONTI	3	trattamento reti non depurate
RE	ARE0328	Ca' di Scatola	CASTELNOVO NE' MONTI	3	trattamento reti non depurate
RE	ARE0359	Pregheffio	CASTELNOVO NE' MONTI	3	trattamento reti non depurate
RE	ARE0379	Bellessere	CASTELNOVO NE' MONTI	3	trattamento reti non depurate
RE	ARE0388	Virola	CASTELNOVO NE' MONTI	3	trattamento reti non depurate
RE	ARE0472	Soraggio	CASTELNOVO NE' MONTI	3	trattamento reti non depurate
RE	ARE0481	Pioppella	CASTELNOVO NE' MONTI	3	trattamento reti non depurate
RE	ARE0490	Pietrebianche	CASTELNOVO NE' MONTI	3	trattamento reti non depurate
RE	ARE0494	Rio	CASTELNOVO NE' MONTI	3	trattamento reti non depurate
RE	ARE0556	Vologno di Sotto	CASTELNOVO NE' MONTI	3	trattamento reti non depurate
RE	ARE0576	Zugognago	CASTELNOVO NE' MONTI	3	trattamento reti non depurate
RE	ARE0579	Monte Castagneto	CASTELNOVO NE' MONTI	3	trattamento reti non depurate
RE	ARE0581	Castagnedolo	CASTELNOVO NE' MONTI	3	trattamento reti non depurate
RE	ARE0593	Case di Sopra	CASTELNOVO NE' MONTI	3	trattamento reti non depurate
RE	ARE0630	Ronchi di Castelnovo Ne' Monti	CASTELNOVO NE' MONTI	3	trattamento reti non depurate
RE	ARE0640	Ca' del Grosso	CASTELNOVO NE' MONTI	3	trattamento reti non depurate
RE	ARE0661	Parisola	CASTELNOVO NE' MONTI	3	trattamento reti non depurate
RE	ARE0677	Ca' di Guerra 2 Via Sozzi 32	CASTELNOVO NE' MONTI	3	trattamento reti non depurate
RE	ARE0678	Castelnovo ne' Monti - ZA La Mapriana	CASTELNOVO NE' MONTI	3	trattamento reti non depurate
RE	ARE0679	Castelnovo ne' Monti - Via Sozzi 60	CASTELNOVO NE' MONTI	3	trattamento reti non depurate
RE	ARE0691	Ca' di Regnola	CASTELNOVO NE' MONTI	3	trattamento reti non depurate
RE	ARE0743	Ginepreto	CASTELNOVO NE' MONTI	3	trattamento reti non depurate
RE	ARE0758	Sassocanino	CASTELNOVO NE' MONTI	3	trattamento reti non depurate
RE	ARE0842	Le Grotte-Boaro (Via Martiri di Legoreccio)	CASTELNOVO NE' MONTI	3	trattamento reti non depurate
RE	ARE0843	Fariolo 1 via Fariolo 70	CASTELNOVO NE' MONTI	3	trattamento reti non depurate
RE	ARE0844	Ca di Guerra 1	CASTELNOVO NE' MONTI	3	trattamento reti non depurate
RE	ARE0845	Ca del Buco	CASTELNOVO NE' MONTI	3	trattamento reti non depurate
RE	ARE0846	Bocedre	CASTELNOVO NE' MONTI	3	trattamento reti non depurate
RE	ARE0847	Bellaria via Matilde di Canossa	CASTELNOVO NE' MONTI	3	trattamento reti non depurate
RE	ARE0854	Rivolvecchio	CASTELNOVO NE' MONTI	3	trattamento reti non depurate
RE	ARE0855	Croce - Via Alpini 11	CASTELNOVO NE' MONTI	3	trattamento reti non depurate
RE	ARE0862	Vezzolo di Casino	CASTELNOVO NE' MONTI	3	trattamento reti non depurate
RE	ARE0876	Palareto via Tegge 41	CASTELNOVO NE' MONTI	3	trattamento reti non depurate
RE	ARE0878	Otto Salici	CASTELNOVO NE' MONTI	3	trattamento reti non depurate
RE	ARE0886	Tavernelle	CASTELNOVO NE' MONTI	3	trattamento reti non depurate
RE	ARE0914	Via Parisola 11	CASTELNOVO NE' MONTI	3	trattamento reti non depurate

PROV	COD AGG	NOME AGG	NOME COM	PRIORITA'	ADEG PREV
RE	ARE0916	Via don Bosco Galleria	CASTELNOVO NE' MONTI	3	trattamento reti non depurate
RE	ARE0917	La Possione	CASTELNOVO NE' MONTI	3	trattamento reti non depurate
RE	ARE0918	Via Micheli 54	CASTELNOVO NE' MONTI	3	trattamento reti non depurate
RE	ARE0919	Via Rivolvecchio 32	CASTELNOVO NE' MONTI	3	trattamento reti non depurate
RE	ARE0204	Rossena	CANOSSA		
RE	ARE0338	Casalino	CANOSSA	3	trattamento reti non depurate
RE	ARE0427	Ceredolo dei Coppi	CANOSSA		
RE	ARE0465	Braglie di Canossa	CANOSSA	3	trattamento reti non depurate
RE	ARE0517	Selva	CANOSSA		
RE	ARE0559	Solara	CANOSSA	3	trattamento reti non depurate
RE	ARE0573	Roncovetro	CANOSSA	3	trattamento reti non depurate
RE	ARE0613	Canossa	CANOSSA		
RE	ARE0637	Iagarone	CANOSSA	3	trattamento reti non depurate
RE	ARE0638	Cavandola	CANOSSA	3	trattamento reti non depurate
RE	ARE0645	Massalica - Ca' de' Curti	CANOSSA	3	trattamento reti non depurate
RE	ARE0719	Ienza	CANOSSA		
RE	ARE0721	Cadrazzole	CANOSSA	3	trattamento reti non depurate
RE	ARE0817	Borzano	CANOSSA		
RE	ARE0908	Cerredolo dei Coppi I - Campo sportivo	CANOSSA	3	trattamento reti non depurate
RE	ARE0909	Cerredolo dei Coppi I	CANOSSA	3	trattamento reti non depurate
RE	ARE0944	Il Casale	CANOSSA	3	trattamento reti non depurate
RE	ARE0377	Canossa di Gualtieri	GUALTIERI		
RE	ARE0192	Corghe	LUZZARA	3	trattamento reti non depurate
RE	ARE0881	Strada Madonnina 18	NOVELLARA	3	trattamento reti non depurate
RE	ARE0882	Strada Sbarra 17	NOVELLARA	3	trattamento reti non depurate
RE	ARE0407	Bedogno di Quattro Castella	QUATTRO CASTELLA	3	trattamento reti non depurate
RE	ARE0852	Brugno - Via Tiepolo - Caravaggio	REGGIOLO	3	trattamento reti non depurate
RE	ARE0853	Reggiolo - Via Volta	REGGIOLO	3	trattamento reti non depurate
RE	ARE0768	Ca' dei Rebini	RUBIERA	3	trattamento reti non depurate
RE	ARE0351	Grassano Scuola	SAN POLO D'ENZA		
RE	ARE0549	Pietre	SAN POLO D'ENZA	3	trattamento reti non depurate
RE	ARE0865	Canonica Via ca de caiti 31	SCANDIANO	3	trattamento reti non depurate
RE	ARE0879	Bosco del Fracasso - Via Nuvoletti	SCANDIANO	3	trattamento reti non depurate
RE	ARE0216	Ca' Marastoni	TOANO	3	trattamento reti non depurate
RE	ARE0276	Svolta	TOANO	3	trattamento reti non depurate
RE	ARE0297	Ca' Marangone	TOANO	3	trattamento reti non depurate
RE	ARE0298	Castelvecchio di Toano	TOANO	3	trattamento reti non depurate
RE	ARE0320	Frале	TOANO	3	trattamento reti non depurate
RE	ARE0324	Ca Bagnoli	TOANO	3	trattamento reti non depurate
RE	ARE0362	Stiano	TOANO	3	trattamento reti non depurate
RE	ARE0394	Ca Baccano	TOANO	3	trattamento reti non depurate
RE	ARE0404	Polcione	TOANO	3	trattamento reti non depurate
RE	ARE0413	La Guarrana	TOANO	3	trattamento reti non depurate

PROV	COD AGG	NOME AGG	NOME COM	PRIORITA'	ADEG PREV
RE	ARE0449	Vecchieda - Le Buche	TOANO	3	trattamento reti non depurate
RE	ARE0452	Ca' Cavalletti	TOANO	3	trattamento reti non depurate
RE	ARE0464	Ca' del Re	TOANO	3	trattamento reti non depurate
RE	ARE0501	Ponte Dolo	TOANO	3	trattamento reti non depurate
RE	ARE0502	Roncolo di Toano	TOANO	3	trattamento reti non depurate
RE	ARE0532	Lignano	TOANO	3	trattamento reti non depurate
RE	ARE0546	Riva di Cavola	TOANO	3	trattamento reti non depurate
RE	ARE0553	Lupazzo	TOANO	3	trattamento reti non depurate
RE	ARE0565	Case Casalotti	TOANO		
RE	ARE0597	Roncaciso	TOANO	3	trattamento reti non depurate
RE	ARE0599	Salvarana	TOANO		
RE	ARE0612	Corneto	TOANO		
RE	ARE0653	Bonzeti	TOANO	3	trattamento reti non depurate
RE	ARE0666	Bargio	TOANO	3	trattamento reti non depurate
RE	ARE0814	Cà Sabatini di Corneto	TOANO		
RE	ARE0815	Pianella di Corneto	TOANO		
RE	ARE0825	Vignola di Toano	TOANO	3	trattamento reti non depurate
RE	ARE0826	Sterpi di Cerrè Marabino	TOANO	3	trattamento reti non depurate
RE	ARE0827	Fazzagno - Torricella di Toano	TOANO	3	trattamento reti non depurate
RE	ARE0828	Cisana di Toano	TOANO	3	trattamento reti non depurate
RE	ARE0830	Casella - Cà Magnani di Toano	TOANO	3	trattamento reti non depurate
RE	ARE0194	Pineto	VETTO		
RE	ARE0220	Legoreccio	VETTO	3	trattamento reti non depurate
RE	ARE0235	Tizzolo	VETTO		
RE	ARE0243	Gottano Sotto	VETTO		
RE	ARE0251	Casone	VETTO		
RE	ARE0255	Buvalo	VETTO		
RE	ARE0272	Sole Sotto	VETTO	3	trattamento reti non depurate
RE	ARE0313	Vidiceto	VETTO	3	trattamento reti non depurate
RE	ARE0335	Rodogno	VETTO	3	trattamento reti non depurate
RE	ARE0369	Piagnolo	VETTO	3	trattamento reti non depurate
RE	ARE0445	Castellina	VETTO	3	trattamento reti non depurate
RE	ARE0446	Gottano Sopra	VETTO	3	trattamento reti non depurate
RE	ARE0539	Costaborga	VETTO	3	trattamento reti non depurate
RE	ARE0560	Maiola	VETTO	3	trattamento reti non depurate
RE	ARE0563	Brolo	VETTO		
RE	ARE0570	Cesola	VETTO	3	trattamento reti non depurate
RE	ARE0582	Scalucchia	VETTO	3	trattamento reti non depurate
RE	ARE0603	Cavellara	VETTO	3	trattamento reti non depurate
RE	ARE0609	Spigone	VETTO	3	trattamento reti non depurate
RE	ARE0618	Atticola	VETTO	3	trattamento reti non depurate
RE	ARE0623	Casalecchio	VETTO	3	trattamento reti non depurate
RE	ARE0625	Castellaro	VETTO	3	trattamento reti non depurate
RE	ARE0628	Roncolo di Vetto	VETTO	3	trattamento reti non depurate

PROV	COD AGG	NOME AGG	NOME COM	PRIORITA'	ADEG PREV
RE	ARE0655	Moziollo	VETTO	3	trattamento reti non depurate
RE	ARE0858	Vogilato	VETTO	3	trattamento reti non depurate
RE	ARE0872	Ca' del Lago - via Groppo 63	VETTO	3	trattamento reti non depurate
RE	ARE0873	Casa Giamarra	VETTO	3	trattamento reti non depurate
RE	ARE0874	Capanna di Cola	VETTO	3	trattamento reti non depurate
RE	ARE0877	Caiolla	VETTO	3	trattamento reti non depurate
RE	ARE0920	Gottano Sotto rete 2	VETTO	3	trattamento reti non depurate
RE	ARE0921	Sole Sopra rete 1	VETTO	3	trattamento reti non depurate
RE	ARE0286	Villa di Vezzano sul Crostolo	VEZZANO SUL CROSTOLO		
RE	ARE0302	Paderna di Vezzano sul Crostolo	VEZZANO SUL CROSTOLO	3	trattamento reti non depurate
RE	ARE0512	Riolo	VEZZANO SUL CROSTOLO	3	trattamento reti non depurate
RE	ARE0651	Case Martini	VEZZANO SUL CROSTOLO		
RE	ARE0383	Predale	VIANO		
RE	ARE0537	Casola Querciola	VIANO		
RE	ARE0642	Caldiano	VIANO	3	trattamento reti non depurate
RE	ARE0736	Ca' de' Schiavino	VIANO		
RE	ARE0152	Case Zobbi	VILLA MINOZZO	3	trattamento reti non depurate
RE	ARE0162	Razzolo	VILLA MINOZZO	3	trattamento reti non depurate
RE	ARE0177	Costabona	VILLA MINOZZO	3	trattamento reti non depurate
RE	ARE0208	Secchio Sotto	VILLA MINOZZO	3	trattamento reti non depurate
RE	ARE0224	Case Stantini	VILLA MINOZZO	3	trattamento reti non depurate
RE	ARE0233	Monteorsaro	VILLA MINOZZO	3	trattamento reti non depurate
RE	ARE0249	Riparotonda	VILLA MINOZZO	3	trattamento reti non depurate
RE	ARE0262	La Romita	VILLA MINOZZO	3	trattamento reti non depurate
RE	ARE0268	Roncopianigi	VILLA MINOZZO	3	trattamento reti non depurate
RE	ARE0278	Case Bondi	VILLA MINOZZO	3	trattamento reti non depurate
RE	ARE0282	Sonareto	VILLA MINOZZO	3	trattamento reti non depurate
RE	ARE0291	Cervarolo	VILLA MINOZZO	3	trattamento reti non depurate
RE	ARE0312	Tizzola	VILLA MINOZZO	3	trattamento reti non depurate
RE	ARE0332	San Bartolomeo	VILLA MINOZZO	3	trattamento reti non depurate
RE	ARE0339	Deusi	VILLA MINOZZO	3	trattamento reti non depurate
RE	ARE0341	Gova	VILLA MINOZZO	3	trattamento reti non depurate
RE	ARE0345	Garfagno	VILLA MINOZZO	3	trattamento reti non depurate
RE	ARE0409	Lusignana	VILLA MINOZZO	3	trattamento reti non depurate
RE	ARE0418	Montefelecchio	VILLA MINOZZO	3	trattamento reti non depurate
RE	ARE0428	La Rocca	VILLA MINOZZO	3	trattamento reti non depurate
RE	ARE0434	Cerrè Sologno - Via San Pietro	VILLA MINOZZO	3	trattamento reti non depurate
RE	ARE0436	Novellano	VILLA MINOZZO	3	trattamento reti non depurate
RE	ARE0440	Case Pelati	VILLA MINOZZO	3	trattamento reti non depurate
RE	ARE0498	Case Guidarini	VILLA MINOZZO	3	trattamento reti non depurate
RE	ARE0499	Poiano	VILLA MINOZZO	3	trattamento reti non depurate
RE	ARE0500	Caru'	VILLA MINOZZO	3	trattamento reti non depurate
RE	ARE0506	La Villa	VILLA MINOZZO	3	trattamento reti non depurate
RE	ARE0507	Coriano	VILLA MINOZZO	3	trattamento reti non depurate

PROV	COD AGG	NOME AGG	NOME COM	PRIOR ITA'	ADEG PREV
RE	ARE0511	Gacciola	VILLA MINOZZO	3	trattamento reti non depurate
RE	ARE0524	Campolungo di Villa Minozzo	VILLA MINOZZO	3	trattamento reti non depurate
RE	ARE0534	Cadignano	VILLA MINOZZO	3	trattamento reti non depurate
RE	ARE0535	Ca' dell'Onesta'	VILLA MINOZZO	3	trattamento reti non depurate
RE	ARE0545	Famegallo	VILLA MINOZZO	3	trattamento reti non depurate
RE	ARE0550	Costalta	VILLA MINOZZO	3	trattamento reti non depurate
RE	ARE0551	Cerrè Sologno - La Stazione	VILLA MINOZZO	3	trattamento reti non depurate
RE	ARE0592	Valbucciana	VILLA MINOZZO	3	trattamento reti non depurate
RE	ARE0614	Le Borre di Morsiano	VILLA MINOZZO	3	trattamento reti non depurate
RE	ARE0621	Braglia di Villa Minozzo	VILLA MINOZZO	3	trattamento reti non depurate
RE	ARE0636	Calizzo	VILLA MINOZZO	3	trattamento reti non depurate
RE	ARE0643	Rescadore	VILLA MINOZZO	3	trattamento reti non depurate
RE	ARE0644	Sorba	VILLA MINOZZO	3	trattamento reti non depurate
RE	ARE0648	Campomagnano	VILLA MINOZZO	3	trattamento reti non depurate
RE	ARE0659	Coccarello	VILLA MINOZZO	3	trattamento reti non depurate
RE	ARE0660	Ca' di Budriotto	VILLA MINOZZO	3	trattamento reti non depurate
RE	ARE0740	Case Ferrari	VILLA MINOZZO	3	trattamento reti non depurate
RE	ARE0742	Secchio Sopra	VILLA MINOZZO	3	trattamento reti non depurate
RE	ARE0834	Sassatello	VILLA MINOZZO	3	trattamento reti non depurate
RE	ARE0835	Landibasi Via case Pelati	VILLA MINOZZO	3	trattamento reti non depurate
RE	ARE0836	Via Artigianale	VILLA MINOZZO	3	trattamento reti non depurate
RE	ARE0837	Ca' di Fontana	VILLA MINOZZO	3	trattamento reti non depurate
RE	ARE0838	Capedro	VILLA MINOZZO	3	trattamento reti non depurate
RE	ARE0839	Castellaro	VILLA MINOZZO	3	trattamento reti non depurate
RE	ARE0840	Case Rossi	VILLA MINOZZO	3	trattamento reti non depurate
RE	ARE0857	Via I Maggio (Via Rola)	VILLA MINOZZO	3	trattamento reti non depurate
RE	ARE0859	Via I Maggio	VILLA MINOZZO	3	trattamento reti non depurate
RE	ARE0860	Strinati di Morsiano	VILLA MINOZZO	3	trattamento reti non depurate
RE	ARE0861	Via Fontana	VILLA MINOZZO	3	trattamento reti non depurate
RE	ARE0866	Lame Pietrachetta	VILLA MINOZZO	3	trattamento reti non depurate
RE	ARE0867	Case Cattalini	VILLA MINOZZO	3	trattamento reti non depurate
RE	ARE0868	Civago - Appenninia - Cà Andreino	VILLA MINOZZO	3	trattamento reti non depurate
RE	ARE0869	Segalara	VILLA MINOZZO	3	trattamento reti non depurate
RE	ARE0870	Romitatico	VILLA MINOZZO	3	trattamento reti non depurate
RE	ARE0871	Mulino Bruciato	VILLA MINOZZO	3	trattamento reti non depurate
RE	ARE0905	Rescadore 2 (Campeggio)	VILLA MINOZZO	3	trattamento reti non depurate
RE	ARE0922	Cà Pradale - Via don Orlandini 56	VILLA MINOZZO	3	trattamento reti non depurate
RE	ARE0923	Cadignano - Via Pregolazzo 16	VILLA MINOZZO	3	trattamento reti non depurate
RE	ARE0924	Case Bagatti rete 2	VILLA MINOZZO	3	trattamento reti non depurate
RE	ARE0925	Case Bonetti - Via Pecorari 8	VILLA MINOZZO	3	trattamento reti non depurate
RE	ARE0926	Costabona Monte	VILLA MINOZZO	3	trattamento reti non depurate
RE	ARE0927	La Costa	VILLA MINOZZO	3	trattamento reti non depurate
RE	ARE0928	Monticello	VILLA MINOZZO	3	trattamento reti non depurate

PROV	COD AGG	NOME AGG	NOME COM	PRIORITA'	ADEG PREV
RE	ARE0929	Villa Minozzo - Via della Vittoria	VILLA MINOZZO	3	trattamento reti non depurate
RE	ARE0096	Piolo	VENTASSO		
RE	ARE0155	Miscoso	VENTASSO	3	trattamento reti non depurate
RE	ARE0200	Vaglie	VENTASSO		
RE	ARE0270	Ca' Ferrari	VENTASSO		
RE	ARE0283	Caprile	VENTASSO	3	trattamento reti non depurate
RE	ARE0296	Fornolo	VENTASSO	3	trattamento reti non depurate
RE	ARE0305	Giarola	VENTASSO		
RE	ARE0322	Lugolo	VENTASSO		
RE	ARE0329	Montedello	VENTASSO	3	trattamento reti non depurate
RE	ARE0346	Temporia	VENTASSO		
RE	ARE0370	Casalobbio	VENTASSO	3	trattamento reti non depurate
RE	ARE0423	Ospitaletto	VENTASSO		
RE	ARE0478	Enzano	VENTASSO	3	trattamento reti non depurate
RE	ARE0484	Campo	VENTASSO		
RE	ARE0488	Ponte Barone	VENTASSO		
RE	ARE0544	Frassinodolo	VENTASSO	3	trattamento reti non depurate
RE	ARE0548	Camporella	VENTASSO	3	trattamento reti non depurate
RE	ARE0591	Cà Vito - Via Braglie	VENTASSO	3	trattamento reti non depurate
RE	ARE0627	Case Bracchi - Via Loggia	VENTASSO		
RE	ARE0658	Tegge	VENTASSO	3	trattamento reti non depurate
RE	ARE0675	Cerreto Alpi rete 1	VENTASSO		
RE	ARE0676	Cerreto Alpi - Oratorio	VENTASSO		
RE	ARE0760	Storlo	VENTASSO		
RE	ARE0796	Collagna rete 1	VENTASSO		
RE	ARE0812	Vacchereccia	VENTASSO		
RE	ARE0832	Talada B rete 17	VENTASSO	3	trattamento reti non depurate
RE	ARE0849	Ca' Manari	VENTASSO	3	trattamento reti non depurate
RE	ARE0893	Il Tufo	VENTASSO	3	trattamento reti non depurate
RE	ARE0894	Piolo rete 2	VENTASSO	3	trattamento reti non depurate
RE	ARE0895	Piolo rete 3	VENTASSO	3	trattamento reti non depurate
RE	ARE0897	Piolo rete 5	VENTASSO	3	trattamento reti non depurate
RE	ARE0900	Casa Bracchi rete 3	VENTASSO	3	trattamento reti non depurate
RE	ARE0902	Loggia	VENTASSO	3	trattamento reti non depurate
RE	ARE0903	Casenove	VENTASSO	3	trattamento reti non depurate
RE	ARE0932	Casale di Talada	VENTASSO	3	trattamento reti non depurate
RE	ARE0933	Succiso Medio	VENTASSO	3	trattamento reti non depurate
RE	ARE0934	Succiso Superiore	VENTASSO	3	trattamento reti non depurate
RE	ARE0935	Vaglie di Sotto	VENTASSO	3	trattamento reti non depurate
MO	AMO0347	Villavara	BOMPORTO		
MO	AMO0348	Ca' Bianca	CAMPOSANTO		
MO	AMO1022	Pilastrello	CASTELFRANCO EMILIA	3	trattamento reti non depurate
MO	AMO0300	Ca' Montanari	CASTELVETRO DI MODENA		

PROV	COD AGG	NOME AGG	NOME COM	PRIORITA'	ADEG PREV
MO	AMO0311	Serrazzone Ovest	FANANO	3	trattamento reti non depurate
MO	AMO0723	Val di Fredda	FANANO	3	trattamento reti non depurate
MO	AMO0726	Cella di Trentino	FANANO	3	trattamento reti non depurate
MO	AMO0728	San Lorenzo di Finale Emilia	FINALE EMILIA		
MO	AMO0851	Canaletto - Campione	FINALE EMILIA		
MO	AMO0730	Castellaccia	FIUMALBO		
MO	AMO0731	Lagadello	FIUMALBO		
MO	AMO0395	Rovinato	FRASSINORO	3	trattamento reti non depurate
MO	AMO0398	Riccovolto Vecchio	FRASSINORO		
MO	AMO0399	Riccovolto	FRASSINORO		
MO	AMO0425	Ca' de Vanni	FRASSINORO		
MO	AMO0732	Casa Facchini	FRASSINORO		
MO	AMO0829	Le Magiere	FRASSINORO		
MO	AMO0832	Cerreto di Romanoro	FRASSINORO		
MO	AMO0883	Campanile	FRASSINORO		
MO	AMO0181	Pieve Trebbio	GUIGLIA	3	trattamento reti non depurate
MO	AMO0735	Bivio Serravalle	GUIGLIA	3	trattamento reti non depurate
MO	AMO0150	Cavergiumine	LAMA MOCOGNO		
MO	AMO0177	Montecerreto	LAMA MOCOGNO		
MO	AMO0178	Borrasilano - Canova	LAMA MOCOGNO		
MO	AMO0201	Vaglio	LAMA MOCOGNO		
MO	AMO0204	Pian della Valle	LAMA MOCOGNO		
MO	AMO0826	Mocogno - v. Rosario	LAMA MOCOGNO		
MO	AMO1035	Montecenere - Belvedere	LAMA MOCOGNO		
MO	AMO0151	Rodiano	MARANO SUL PANARO		
MO	AMO0187	Osteria Vecchia	MARANO SUL PANARO		
MO	AMO0188	Festa'	MARANO SUL PANARO		
MO	AMO0070	Gusciola Scuola	MONTEFIORINO		
MO	AMO0269	Monte Stefano	MONTEFIORINO		
MO	AMO0272	Lago di Montefiorino	MONTEFIORINO		
MO	AMO0275	Tavernago	MONTEFIORINO	3	trattamento reti non depurate
MO	AMO0740	Rubbiano Pieve	MONTEFIORINO	3	trattamento reti non depurate
MO	AMO0741	Giunzione	MONTEFIORINO		
MO	AMO0838	Macognano	MONTEFIORINO	3	trattamento reti non depurate
MO	AMO1021	Pianezzo	MONTEFIORINO	3	trattamento reti non depurate
MO	AMO1058	Il Fuoco	MONTEFIORINO	3	trattamento reti non depurate
MO	AMO0211	Ca' dell'Ida	MONTESE		
MO	AMO0777	San Giacomo - Cà Buratta	MONTESE		
MO	AMO0623	Montemolino	PALAGANO		
MO	AMO0638	La Ferrara	PALAGANO		
MO	AMO0642	Casa Barbati	PALAGANO		
MO	AMO0646	Casa Marchetti	PALAGANO		
MO	AMO0648	Casa Cecchino	PALAGANO		
MO	AMO0748	Lamalunga - Il Ghiareto Nord	PALAGANO		

PROV	COD AGG	NOME AGG	NOME COM	PRIORITA'	ADEG PREV
MO	AMO0749	Palagano - Le Capanne	PALAGANO		
MO	AMO0818	Il Ghiareto Sud	PALAGANO		
MO	AMO0849	La Cooperativa - Boschetti	PALAGANO		
MO	AMO0583	Ca' d'Olina	PAVULLO NEL FRIGNANO	3	trattamento reti non depurate
MO	AMO0584	Ca' Bosi	PAVULLO NEL FRIGNANO	3	trattamento reti non depurate
MO	AMO0603	Il Piccolo	PAVULLO NEL FRIGNANO	3	trattamento reti non depurate
MO	AMO0611	Montorso - Il Cerro	PAVULLO NEL FRIGNANO		
MO	AMO0615	Frassinetti	PAVULLO NEL FRIGNANO	3	trattamento reti non depurate
MO	AMO0691	Montecuccolo	PAVULLO NEL FRIGNANO		
MO	AMO0697	Monticello	PAVULLO NEL FRIGNANO		
MO	AMO0753	Pian di Scuola	PAVULLO NEL FRIGNANO	3	trattamento reti non depurate
MO	AMO0808	Monzone - Santa Maria	PAVULLO NEL FRIGNANO		
MO	AMO0819	Verzana di Sopra	PAVULLO NEL FRIGNANO		
MO	AMO0823	Bivio di Renno	PAVULLO NEL FRIGNANO	3	trattamento reti non depurate
MO	AMO0825	Ville - La Varola	PAVULLO NEL FRIGNANO		
MO	AMO0830	Monzone - Casa Piombini	PAVULLO NEL FRIGNANO	3	verifica capacità depurativa
MO	AMO1024	Coscogno - Il Borgo	PAVULLO NEL FRIGNANO	3	trattamento reti non depurate
MO	AMO1025	Coscogno - Casa Mussi - La Guardia	PAVULLO NEL FRIGNANO		
MO	AMO1026	Coscogno - Casa Serra	PAVULLO NEL FRIGNANO	3	trattamento reti non depurate
MO	AMO1054	Corogno Ovest	PAVULLO NEL FRIGNANO	3	trattamento reti non depurate
MO	AMO0663	Serretto di Pievepelago	PIEVEPELAGO		
MO	AMO0687	Cadagnolo	PIEVEPELAGO		
MO	AMO0717	Chiusura	PIEVEPELAGO		
MO	AMO0831	Lago Santo	PIEVEPELAGO		
MO	AMO0478	Poggio di Polinago	POLINAGO		
MO	AMO0656	Ca' Rossi	POLINAGO		
MO	AMO0658	Fiorentino	POLINAGO		
MO	AMO0659	Beguzzi	POLINAGO		
MO	AMO0667	Belenci	POLINAGO		
MO	AMO0668	Talbignano	POLINAGO		
MO	AMO0675	Chiesa - Cassano	POLINAGO		
MO	AMO0680	Gombola Est	POLINAGO		
MO	AMO0813	Gombola - Castello	POLINAGO		
MO	AMO0822	Case Storto	POLINAGO		
MO	AMO0834	Ponte Brandola - Sud Est	POLINAGO		
MO	AMO0835	Gombola Ovest	POLINAGO		
MO	AMO1019	Casa Marini	POLINAGO		
MO	AMO1059	Il Palazzo di Talbignano	POLINAGO		
MO	AMO0483	San Pellegrinetto Nord	PRIGNANO SULLA SECCHIA		
MO	AMO0946	Zona Industriale la Volta	PRIGNANO SULLA SECCHIA		
MO	AMO0964	San Pellegrinetto Sud	PRIGNANO SULLA SECCHIA		
MO	AMO0422	Castellino di Riolunato	RIOLUNATO	3	verifica capacità depurativa

PROV	COD AGG	NOME AGG	NOME COM	PRIORITA'	ADEG PREV
MO	AMO0507	Passona'	RIOLUNATO		
MO	AMO0471	Montegibbio	SASSUOLO		
MO	AMO1018	Via Castello	SAVIGNANO SUL PANARO		
MO	AMO0464	Cerreto	SERRAMAZZONI		
MO	AMO0528	La Barbona	SERRAMAZZONI	3	trattamento reti non depurate
MO	AMO0547	Pazzano Ovest	SERRAMAZZONI		
MO	AMO0550	Tagliatino	SERRAMAZZONI		
MO	AMO0563	Rocca Santa Maria	SERRAMAZZONI		
MO	AMO0761	Casa Cavana	SERRAMAZZONI		
MO	AMO0817	Montagnana - Casa Pezzuolo	SERRAMAZZONI	3	trattamento reti non depurate
MO	AMO0847	Berzigala	SERRAMAZZONI	3	trattamento reti non depurate
MO	AMO1061	Casa Bartolacelli Via di Cadignano	SERRAMAZZONI	3	trattamento reti non depurate
MO	AMO1062	Stella Ovest	SERRAMAZZONI	3	trattamento reti non depurate
MO	AMO0790	Poggioraso - Zona artigianale	SESTOLA		
MO	AMO0525	Secchia	SOLIERA		
MO	AMO0629	Bettolino	VIGNOLA		
MO	AMO0126	Monteombraro - Via Bolognese	ZOCCA		
MO	AMO0764	Zocchetta	ZOCCA	3	trattamento reti non depurate
MO	AMO0765	Zocchetta Vecchia	ZOCCA		
MO	AMO1008	Zocca - Cà Passino	ZOCCA		
BO	ABO0258	San Giacomo di Argelato	ARGELATO	3	trattamento reti non depurate
BO	ABO1114	San Marino - Via Capo d'Argine	BENTIVOGLIO	3	trattamento reti non depurate
BO	ABO1104	Martella - Pianella	BUDRIO	3	trattamento reti non depurate
BO	ABO0178	Mogne	CAMUGNANO	3	trattamento reti non depurate
BO	ABO0190	Bargi	CAMUGNANO		
BO	ABO0202	Costozza	CAMUGNANO		
BO	ABO0220	Bacino del Brasimone - La Guardata	CAMUGNANO		
BO	ABO0237	Vigo	CAMUGNANO		
BO	ABO0259	San Damiano	CAMUGNANO	3	trattamento reti non depurate
BO	ABO0269	Trasserra	CAMUGNANO		
BO	ABO0276	Tradio	CAMUGNANO	3	trattamento reti non depurate
BO	ABO0285	Prino	CAMUGNANO	3	trattamento reti non depurate
BO	ABO0289	Greglio	CAMUGNANO	3	trattamento reti non depurate
BO	ABO0291	Stagno	CAMUGNANO	3	trattamento reti non depurate
BO	ABO0292	Cinghione	CAMUGNANO	3	trattamento reti non depurate
BO	ABO0303	Tramonte	CAMUGNANO	3	trattamento reti non depurate
BO	ABO0310	Ca' di Vigone	CAMUGNANO	3	trattamento reti non depurate
BO	ABO0311	Serraiola - Verzuno	CAMUGNANO	3	trattamento reti non depurate
BO	ABO0314	Rio	CAMUGNANO	3	trattamento reti non depurate
BO	ABO0315	Roncorozzo	CAMUGNANO	3	trattamento reti non depurate
BO	ABO0316	Cavanella	CAMUGNANO	3	trattamento reti non depurate
BO	ABO0317	Ca' Gabrielli	CAMUGNANO	3	trattamento reti non depurate
BO	ABO0326	Ca' Montione	CAMUGNANO	3	trattamento reti non depurate

PROV	COD AGG	NOME AGG	NOME COM	PRIORITA'	ADEG PREV
BO	ABO0505	Case Roncacce	CAMUGNANO	3	trattamento reti non depurate
BO	ABO0513	Fabiana	CAMUGNANO	3	trattamento reti non depurate
BO	ABO0515	Capanne-Vigaia	CAMUGNANO		
BO	ABO0522	Guzzano - Cà Togni	CAMUGNANO	3	trattamento reti non depurate
BO	ABO1001	Molino	CAMUGNANO		
BO	ABO1002	La Piana	CAMUGNANO		
BO	ABO1099	La Spiaggetta di Bargi (case sparse)	CAMUGNANO		
BO	ABO1102	Guzzano - Bottega	CAMUGNANO	3	trattamento reti non depurate
BO	ABO1105	Poggio di Trassera	CAMUGNANO	3	trattamento reti non depurate
BO	ABO1106	Belvedere	CAMUGNANO	3	trattamento reti non depurate
BO	ABO1107	Masinara	CAMUGNANO	3	trattamento reti non depurate
BO	ABO1112	Molino di Torbola	CAMUGNANO	3	trattamento reti non depurate
BO	ABO1091	Sassoleone Gesso - Via Cuviole	CASALFIUMANESE		
BO	ABO1092	Sassoleone Mercato - Cavaruzza	CASALFIUMANESE		
BO	ABO0163	Ca' del Costa di Castel d'Aiano	CASTEL D'AIANO		
BO	ABO0191	Casone	CASTEL D'AIANO		
BO	ABO0209	Madonna di Brasa	CASTEL D'AIANO		
BO	ABO0233	San Cristoforo di Labante	CASTEL D'AIANO		
BO	ABO0607	Casigno	CASTEL D'AIANO		
BO	ABO1145	Bala - Passo Brasa	CASTEL D'AIANO		
BO	ABO0091	Valsalva	CASTEL DEL RIO		
BO	ABO0249	Moraduccio	CASTEL DEL RIO		
BO	ABO0260	Zona Artigianale Magnola	CASTEL DEL RIO		
BO	ABO0253	Pian di Casale	CASTEL DI CASIO	3	trattamento reti non depurate
BO	ABO0273	Poggio di Badi	CASTEL DI CASIO	3	trattamento reti non depurate
BO	ABO0277	Capanna de' Moratti	CASTEL DI CASIO	3	trattamento reti non depurate
BO	ABO0278	Marzolarà	CASTEL DI CASIO	3	trattamento reti non depurate
BO	ABO0286	Moscacchia	CASTEL DI CASIO	3	trattamento reti non depurate
BO	ABO0293	Casola	CASTEL DI CASIO	3	trattamento reti non depurate
BO	ABO0294	Lizzo	CASTEL DI CASIO	3	trattamento reti non depurate
BO	ABO0318	Pruno	CASTEL DI CASIO	3	trattamento reti non depurate
BO	ABO0319	Faldo di Castel di Casio	CASTEL DI CASIO	3	trattamento reti non depurate
BO	ABO0334	Malfogno di Sotto	CASTEL DI CASIO	3	trattamento reti non depurate
BO	ABO1131	Poggio di Badi Chiesa	CASTEL DI CASIO	3	trattamento reti non depurate
BO	ABO1150	Ponte Ferrovia	CASTENASO	3	trattamento reti non depurate
BO	ABO0185	Monte Tavianella II	CASTIGLIONE DEI PEPOLI	3	trattamento reti non depurate
BO	ABO0279	Lagora	CASTIGLIONE DEI PEPOLI	3	trattamento reti non depurate
BO	ABO0280	Linari - Il Piano	CASTIGLIONE DEI PEPOLI	3	trattamento reti non depurate
BO	ABO0302	Ca' di Landino	CASTIGLIONE DEI PEPOLI	3	trattamento reti non depurate
BO	ABO0304	Bagucci	CASTIGLIONE DEI PEPOLI	3	trattamento reti non depurate
BO	ABO1086	Rasora - Case Berni	CASTIGLIONE DEI PEPOLI	3	trattamento reti non depurate
BO	ABO1087	Rasora - Case Poli	CASTIGLIONE DEI PEPOLI	3	trattamento reti non depurate
BO	ABO1136	Cà Galletto	CASTIGLIONE DEI PEPOLI	3	trattamento reti non depurate
BO	ABO0171	Rocca Pitigliana	GAGGIO MONTANO	3	trattamento reti non depurate

PROV	COD AGG	NOME AGG	NOME COM	PRIORITA'	ADEG PREV
BO	ABO0183	Abetaia	GAGGIO MONTANO	3	trattamento reti non depurate
BO	ABO0222	Bazzano	GAGGIO MONTANO	3	trattamento reti non depurate
BO	ABO1051	Cà di Roncale	GAGGIO MONTANO	3	trattamento reti non depurate
BO	ABO0274	Collina di Savignano	GRIZZANA-MORANDI	3	trattamento reti non depurate
BO	ABO0281	Poggio di Grizzana-Morandi	GRIZZANA-MORANDI	3	verifica capacità depurativa
BO	ABO0321	Rovine - Monteacuto Ragazza	GRIZZANA-MORANDI		
BO	ABO1098	Le Lame Z.A. di Grizzana	GRIZZANA-MORANDI		
BO	ABO0116	Gabba	LIZZANO IN BELVEDERE		
BO	ABO0181	Pianacci	LIZZANO IN BELVEDERE	3	trattamento reti non depurate
BO	ABO1132	Poggiolforato Nord	LIZZANO IN BELVEDERE	3	trattamento reti non depurate
BO	ABO0251	Roncastaldo	LOIANO	3	trattamento reti non depurate
BO	ABO0261	Casoni di Loiano	LOIANO	3	trattamento reti non depurate
BO	ABO0296	Ca' di Romagnolo	LOIANO	3	trattamento reti non depurate
BO	ABO0305	Gnazzano	LOIANO	3	trattamento reti non depurate
BO	ABO0322	Bibulano di Sopra	LOIANO	3	trattamento reti non depurate
BO	ABO0335	Ca di Moschino	LOIANO	3	trattamento reti non depurate
BO	ABO0336	Ca del Bel Minghino	LOIANO	3	trattamento reti non depurate
BO	ABO1126	Pegola rete 12-13	MALALBERGO	3	trattamento reti non depurate
BO	ABO0306	Quercia	MARZABOTTO		
BO	ABO0808	Casa Cacciatori	MEDICINA	3	trattamento reti non depurate
BO	ABO0779	Case Borra	MOLINELLA	3	trattamento reti non depurate
BO	ABO0218	La Ca'	MONGHIDORO		
BO	ABO0242	Ca' del Costa di Monghidoro	MONGHIDORO	3	trattamento reti non depurate
BO	ABO0264	Sant'Andrea di Savena	MONGHIDORO	3	trattamento reti non depurate
BO	ABO0307	La Costa	MONGHIDORO	3	trattamento reti non depurate
BO	ABO0333	Ca' di Francia	MONGHIDORO	3	trattamento reti non depurate
BO	ABO0337	Ca' del Tosco	MONGHIDORO	3	trattamento reti non depurate
BO	ABO1109	Valgattara	MONGHIDORO		
BO	ABO1133	Piamaggio Via Costarelle	MONGHIDORO	3	trattamento reti non depurate
BO	ABO1151	Pallerano - Molino Bacci	MONGHIDORO		
BO	ABO0270	Fornace	MONTERENZIO		
BO	ABO0300	Casella di Castelnuovo	MONTERENZIO		
BO	ABO0855	Ca' di Corradino	MONTERENZIO		
BO	ABO1148	Villa di Cassano - Via delle Rose	MONTERENZIO	3	trattamento reti non depurate
BO	ABO0184	Valle di Monzuno	MONZUNO		
BO	ABO0229	Pian di Lama	MONZUNO		
BO	ABO1052	Monzuno - Le Braine	MONZUNO		
BO	ABO0197	Tazzola	PIANORO		
BO	ABO0267	La Villa di San Benedetto Val di Sambro	SAN BENEDETTO VAL DI SAMBRO	3	trattamento reti non depurate
BO	ABO0287	Zaccanesca	SAN BENEDETTO VAL DI SAMBRO	3	trattamento reti non depurate
BO	ABO0288	Cedrecchia	SAN BENEDETTO VAL DI SAMBRO	3	trattamento reti non depurate

PROV	COD AGG	NOME AGG	NOME COM	PRIORITA'	ADEG PREV
BO	ABO0301	Ca' dei Borelli	SAN BENEDETTO VAL DI SAMBRO	3	trattamento reti non depurate
BO	ABO0324	Picervara	SAN BENEDETTO VAL DI SAMBRO		
BO	ABO0325	La Ca' di San Benedetto Val di Sambro	SAN BENEDETTO VAL DI SAMBRO	3	trattamento reti non depurate
BO	ABO0328	Valdirosa	SAN BENEDETTO VAL DI SAMBRO		
BO	ABO0331	Rovinacci	SAN BENEDETTO VAL DI SAMBRO	3	trattamento reti non depurate
BO	ABO0338	Ca' dei Cucchi	SAN BENEDETTO VAL DI SAMBRO	3	trattamento reti non depurate
BO	ABO0682	Olmata	SAN BENEDETTO VAL DI SAMBRO		
BO	ABO1084	Monteacuto Vallese - Via Castello	SAN BENEDETTO VAL DI SAMBRO	3	trattamento reti non depurate
BO	ABO1128	Madonna dei Fornelli rete 42	SAN BENEDETTO VAL DI SAMBRO	3	trattamento reti non depurate
BO	ABO1140	La Costa di Sant'Andrea	SAN BENEDETTO VAL DI SAMBRO	3	trattamento reti non depurate
BO	ABO0701	Lissano	VERGATO		
BO	ABO0703	Molinello - Z.A. Rio Canè	VERGATO		
BO	ABO0207	Villa	VALSAMOGGIA		
BO	ABO0236	Madonna di Rodiano	VALSAMOGGIA		
BO	ABO0271	Rodiano	VALSAMOGGIA		
BO	ABO0272	Rio Ca' de' Fabbri	VALSAMOGGIA		
BO	ABO0309	San Prospero di Savigno	VALSAMOGGIA		
BO	ABO0312	Tintoria	VALSAMOGGIA	3	trattamento reti non depurate
BO	ABO0332	Ca' dell'Oste	VALSAMOGGIA		
BO	ABO0339	Tiola - Via Lama	VALSAMOGGIA		
BO	ABO0155	Vizzero - Taddei	ALTO RENO TERME	3	trattamento reti non depurate
BO	ABO0173	Case Forlai	ALTO RENO TERME	3	trattamento reti non depurate
BO	ABO0208	Case Calistri	ALTO RENO TERME	3	trattamento reti non depurate
BO	ABO0247	Ca' di Marsili	ALTO RENO TERME	3	trattamento reti non depurate
BO	ABO0255	Prato Novello	ALTO RENO TERME		
BO	ABO0256	Ca' di Janni	ALTO RENO TERME	3	trattamento reti non depurate
BO	ABO0257	Pennola	ALTO RENO TERME		
BO	ABO0283	Le Croci	ALTO RENO TERME	3	trattamento reti non depurate
BO	ABO0284	Ca' di Giannino	ALTO RENO TERME		
BO	ABO0297	Galliana	ALTO RENO TERME	3	trattamento reti non depurate
BO	ABO0298	Ca' di Serafino	ALTO RENO TERME	3	trattamento reti non depurate
BO	ABO1089	Vizzero - Iacchino	ALTO RENO TERME	3	trattamento reti non depurate
FE	AFE0012	Borgo Masotti	ARGENTA		
FE	AFE0139	Benvignante	ARGENTA		
FE	AFE0027	Malcantone	BONDENO		
FE	AFE0126	Casal Federico	BONDENO		
FE	AFE0157	Gamberone	BONDENO		
FE	AFE0183	Motta	BONDENO		
FE	AFE0521	Stellata - Anime Condotti	BONDENO		
FE	AFE0525	Casumaro - Via Suore	BONDENO		

PROV	COD AGG	NOME AGG	NOME COM	PRIORITA'	ADEG PREV
FE	AFE0441	Sant'Apollinare	COPPARO		
FE	AFE0067	Parasacco	FERRARA		
FE	AFE0078	Santa Giustina	MESOLA		
FE	AFE0081	Canove	FISCAGLIA		
RA	ARA0026	Borgo Via Samaritani	BAGNACAVALLO		
RA	ARA0043	Casale	BRISIGHELLA		
RA	ARA0263	Fognano - Ponte Nono	BRISIGHELLA		
RA	ARA0264	Strada (Villaggio Strada)	BRISIGHELLA		
RA	ARA0265	Zattaglia - Molino Boldrino	BRISIGHELLA		
RA	ARA0266	Castellina - Nord Rio bagarda	BRISIGHELLA		
RA	ARA0301	Casale Sud	BRISIGHELLA	3	trattamento reti non depurate
RA	ARA0297	Maiano Monti - Via Maiano	FUSIGNANO	3	trattamento reti non depurate
RA	ARA0252	Area Portuale	RAVENNA	3	trattamento reti non depurate
RA	ARA0295	San Pietro in Campiano - Via del Sale	RAVENNA	3	trattamento reti non depurate
RA	ARA0070	Chilometro 54	SANT'AGATA SUL SANTERNO		
RA	ARA0062	Casetti	SOLAROLO		
FC	AFC0003	Ensini	BAGNO DI ROMAGNA		
FC	AFC0004	Larciano - Castello	BAGNO DI ROMAGNA		
FC	AFC0007	Casellina	BAGNO DI ROMAGNA	3	trattamento reti non depurate
FC	AFC0008	Ca' di Bianchi	BAGNO DI ROMAGNA		
FC	AFC0415	Pian di Gallina	BAGNO DI ROMAGNA		
FC	AFC0417	Valgianna - Cà di Foietta	BAGNO DI ROMAGNA	3	trattamento reti non depurate
FC	AFC0010	San Pietro in Guardiano	BERTINORO	3	trattamento reti non depurate
FC	AFC0012	Polenta	BERTINORO	3	trattamento reti non depurate
FC	AFC0437	Bertinoro - Via Colombarone	BERTINORO	3	trattamento reti non depurate
FC	AFC0433	Masrola di Sopra	BORGHI		
FC	AFC0198	Le Aie di Formignano	CESENA		
FC	AFC0432	Case Monte Cavallo	CESENA		
FC	AFC0035	Bagnarola	CESENATICO	3	trattamento reti non depurate
FC	AFC0039	Zotto	CIVITELLA DI ROMAGNA		
FC	AFC0391	Somalia	FORLI'	3	trattamento reti non depurate
FC	AFC0434	Gatteo a Mare - Via Vivaldi	GATTEO	3	trattamento reti non depurate
FC	AFC0060	Valdinoce	MELDOLA	3	verifica capacità depurativa
FC	AFC0062	Teodorano	MELDOLA		
FC	AFC0074	Cella	MERCATO SARACENO		
FC	AFC0086	Trivella	PREDAPPIO		
FC	AFC0274	Ponte Fantella	PREMILCUORE		
FC	AFC0387	Fiumicello	PREMILCUORE		
FC	AFC0388	Castel dell'Alpe	PREMILCUORE		
FC	AFC0095	Monteleone	RONCOFREDDO		
FC	AFC0275	Montecodruzzo	RONCOFREDDO		
FC	AFC0421	Roncofreddo - Via del Zotto	RONCOFREDDO	3	trattamento reti non depurate
FC	AFC0456	Farneto	RONCOFREDDO		

PROV	COD AGG	NOME AGG	NOME COM	PRIORITA'	ADEG PREV
FC	AFC0101	San Martino - Verghereto di Mezzo	SANTA SOFIA		
FC	AFC0103	Calci	SANTA SOFIA	3	trattamento reti non depurate
FC	AFC0104	Camposonardo	SANTA SOFIA		
FC	AFC0108	Lago	SANTA SOFIA	3	trattamento reti non depurate
FC	AFC0109	Biserno	SANTA SOFIA	3	trattamento reti non depurate
FC	AFC0381	Campeggio - Loc Vivaio	SANTA SOFIA		
FC	AFC0455	Biserno Est	SANTA SOFIA	3	trattamento reti non depurate
FC	AFC0110	Quarto di Sotto	SARSINA		
FC	AFC0113	Turrito-Belfiore	SARSINA		
FC	AFC0114	Valbiano	SARSINA		
FC	AFC0117	Castel d'Alfero	SARSINA		
FC	AFC0118	Ranchio centro	SARSINA		
FC	AFC0119	Poggio di Sarsina	SARSINA		
FC	AFC0453	Ranchio - Zona artigianale	SARSINA		
FC	AFC0454	Ranchio paese	SARSINA		
FC	AFC0124	Barbotto	SOGLIANO AL RUBICONE		
FC	AFC0125	Ville di Montetiffi	SOGLIANO AL RUBICONE		
FC	AFC0126	Bottega Fortuna	SOGLIANO AL RUBICONE		
FC	AFC0127	Savignano di Rigo	SOGLIANO AL RUBICONE		
FC	AFC0129	Montepetra Bassa	SOGLIANO AL RUBICONE		
FC	AFC0130	Montepetra Alta	SOGLIANO AL RUBICONE		
FC	AFC0132	Montetiffi	SOGLIANO AL RUBICONE		
FC	AFC0134	Aia Bella	SOGLIANO AL RUBICONE		
FC	AFC0136	Ca' Domenichino	SOGLIANO AL RUBICONE		
FC	AFC0398	Cà di Lucchino	SOGLIANO AL RUBICONE		
FC	AFC0413	Lucignano	SOGLIANO AL RUBICONE		
FC	AFC0140	Barberina	TREDOZIO		
FC	AFC0142	Fabbriche	TREDOZIO		
FC	AFC0145	Mazzi	VERGHERETO	3	trattamento reti non depurate
FC	AFC0148	Tavollicci	VERGHERETO	3	trattamento reti non depurate
FC	AFC0150	Velle	VERGHERETO	3	trattamento reti non depurate
FC	AFC0151	Capanne	VERGHERETO	3	trattamento reti non depurate
FC	AFC0152	Trappola	VERGHERETO		
FC	AFC0397	Laghi	VERGHERETO		
RN	ARN0137	Mulazzano	CORIANO	3	trattamento reti non depurate
RN	ARN0013	Ca' La Selva	GEMMANO		
RN	ARN0067	San Gaudenzio (Serra)	MONTEFIORE CONCA		
RN	ARN0080	Montefiore Conca Nord	MONTEFIORE CONCA		
RN	ARN0107	San Felice Ovest	MONTEFIORE CONCA		
RN	ARN0273	Val di Ranco	MONTEFIORE CONCA	3	verifica capacità depurativa
RN	ARN0311	Pedrosa	MONTEFIORE CONCA		
RN	ARN0503	Serra di Sopra Ovest	MONTEFIORE CONCA	3	verifica capacità depurativa
RN	ARN0507	Montefiore Conca - Via Silvagni	MONTEFIORE CONCA		
RN	ARN0432	Ghetto Liborio	RIMINI	3	trattamento reti non depurate

PROV	COD AGG	NOME AGG	NOME COM	PRIORITA'	ADEG PREV
RN	ARN0433	Via del Visone	RIMINI		
RN	ARN0501	Morri	RIMINI		
RN	ARN0525	Ca' Acquabuona	RIMINI	3	trattamento reti non depurate
RN	ARN0526	Rimini - Via Covignano	RIMINI	3	trattamento reti non depurate
RN	ARN0072	Meleto	SALUDECIO		
RN	ARN0523	San Rocco di Saludecio	SALUDECIO	3	trattamento reti non depurate
RN	ARN0529	Il Fondo	SANTARCANGELO DI ROMAGNA	3	trattamento reti non depurate
RN	ARN0505	Pieve Corena rete 36 (case sparse)	VERUCCHIO	3	trattamento reti non depurate
RN	ARN0329	Fragheto	CASTELDELICI		
RN	ARN0339	Viapiana	CASTELDELICI	3	verifica capacità depurativa
RN	ARN0344	Poggio Ancisa	CASTELDELICI		
RN	ARN0345	Senatello	CASTELDELICI	3	verifica capacità depurativa
RN	ARN0348	Gattara	CASTELDELICI		
RN	ARN0399	Castel delci	CASTELDELICI		
RN	ARN0407	Giardiniera	CASTELDELICI		
RN	ARN0411	Schigno Ovest	CASTELDELICI		
RN	ARN0472	Monte di Sopra	CASTELDELICI	3	verifica capacità depurativa
RN	ARN0491	Villa di Fragheto	CASTELDELICI		
RN	ARN0495	Castel delci Sud-Est	CASTELDELICI	3	trattamento reti non depurate
RN	ARN0497	Villaggio Torricella	CASTELDELICI	3	verifica capacità depurativa
RN	ARN0500	Senatello rete 2 Sud Est	CASTELDELICI		
RN	ARN0508	Schigno Nord	CASTELDELICI		
RN	ARN0336	Ca' Tomei	MAIOLO		
RN	ARN0342	Ca' Migliore	MAIOLO	3	trattamento reti non depurate
RN	ARN0368	Ca' Bertello	MAIOLO		
RN	ARN0444	Cà Baldano	MAIOLO	3	trattamento reti non depurate
RN	ARN0445	Cà Bertozzo	MAIOLO		
RN	ARN0447	Cà d'Ambrogio	MAIOLO	3	trattamento reti non depurate
RN	ARN0448	Cà di Gallo	MAIOLO		
RN	ARN0458	Case Gasperino	MAIOLO	3	verifica capacità depurativa
RN	ARN0462	Fossacci	MAIOLO		
RN	ARN0479	Poggio	MAIOLO	3	trattamento reti non depurate
RN	ARN0487	Saudi	MAIOLO	3	trattamento reti non depurate
RN	ARN0323	Montecchio	NOVAFELTRIA	3	trattamento reti non depurate
RN	ARN0343	Serra Masini	NOVAFELTRIA		
RN	ARN0394	Botticella	NOVAFELTRIA		
RN	ARN0396	Sartiano	NOVAFELTRIA	3	trattamento reti non depurate
RN	ARN0457	Casalecchio Nord	NOVAFELTRIA		
RN	ARN0467	Libiano	NOVAFELTRIA		
RN	ARN0475	Niffero	NOVAFELTRIA		
RN	ARN0476	Perticara Via Decio Raggi	NOVAFELTRIA	3	trattamento reti non depurate
RN	ARN0502	Casalecchio di Novafeltria	NOVAFELTRIA	3	trattamento reti non depurate
RN	ARN0331	Poggio Elia	PENNABILLI	3	trattamento reti non depurate

PROV	COD AGG	NOME AGG	NOME COM	PRIORITA'	ADEG PREV
RN	ARN0349	Capriano	PENNABILLI		
RN	ARN0383	Miratoio	PENNABILLI		
RN	ARN0398	Ca' Romano	PENNABILLI	3	trattamento reti non depurate
RN	ARN0410	Molino di Bascio	PENNABILLI		
RN	ARN0442	Borgonovo	PENNABILLI	3	trattamento reti non depurate
RN	ARN0459	Castello di Bascio	PENNABILLI	3	trattamento reti non depurate
RN	ARN0474	Montecalbo	PENNABILLI	3	trattamento reti non depurate
RN	ARN0498	Miratoio Parrocchia	PENNABILLI		
RN	ARN0499	Molino di Bascio Ovest	PENNABILLI		
RN	ARN0328	Castelnuovo	SAN LEO	3	trattamento reti non depurate
RN	ARN0333	Poggio Zocchi	SAN LEO	3	trattamento reti non depurate
RN	ARN0362	Agenzia Stazione	SAN LEO		
RN	ARN0367	Guardengo	SAN LEO		
RN	ARN0397	Collina di San Leo	SAN LEO		
RN	ARN0400	Montemaggio	SAN LEO		
RN	ARN0449	Cà Ertino	SAN LEO	3	trattamento reti non depurate
RN	ARN0460	Castello di MonteMaggio - Il Lago	SAN LEO	3	trattamento reti non depurate
RN	ARN0463	Gessi	SAN LEO		
RN	ARN0468	Maiano	SAN LEO	3	trattamento reti non depurate
RN	ARN0469	Mazzarinetto - Ponte Gualtruccia	SAN LEO		
RN	ARN0481	Poggio Peggio	SAN LEO	3	trattamento reti non depurate
RN	ARN0511	Agenzia Stazione Sud	SAN LEO	3	trattamento reti non depurate
RN	ARN0325	Petrella Guidi	SANT'AGATA FELTRIA		
RN	ARN0326	Piagola	SANT'AGATA FELTRIA		
RN	ARN0327	Pietra Bassa	SANT'AGATA FELTRIA		
RN	ARN0341	Rocca Pratiffi	SANT'AGATA FELTRIA		
RN	ARN0352	Villa	SANT'AGATA FELTRIA		
RN	ARN0357	Maiano	SANT'AGATA FELTRIA		
RN	ARN0359	Palazzo	SANT'AGATA FELTRIA		
RN	ARN0364	Ca' Bardaia	SANT'AGATA FELTRIA		
RN	ARN0392	Frunto	SANT'AGATA FELTRIA		
RN	ARN0403	Pereto	SANT'AGATA FELTRIA		
RN	ARN0404	Casalecchio di Sant'Agata Feltria	SANT'AGATA FELTRIA		
RN	ARN0435	Molino di Sant'Antimo	SANT'AGATA FELTRIA		
RN	ARN0482	Rivolpiano	SANT'AGATA FELTRIA		
RN	ARN0496	San Donato - Borgo	SANT'AGATA FELTRIA		
RN	ARN0515	Monte Benedetto	SANT'AGATA FELTRIA		
RN	ARN0347	Collina di Talamello	TALAMELLO		
RN	ARN0456	CA' SUSA	TALAMELLO		
RN	ARN0490	Valle	TALAMELLO	3	trattamento reti non depurate
RN	ARN0513	Torriana rete 3	POGGIO TORRIANA		
RN	ARN0522	Torriana rete 2	POGGIO TORRIANA		
RN	ARN0109	San Marco	MONTESCUDO - MONTE COLOMBO	3	verifica capacità depurativa

PROV	COD AGG	NOME AGG	NOME COM	PRIORITA'	ADEG PREV
RN	ARN0123	Trarivi	MONTESCUDO - MONTE COLOMBO		
RN	ARN0534	Ca' Moneta	MONTECOPIOLO	3	adeguamento impianto
RN	ARN0536	Calvillano rete 2 Sud	MONTECOPIOLO	3	rimessa in funzione depuratore
RN	ARN0537	Calvillano rete 3 Capraia	MONTECOPIOLO	3	trattamento reti non depurate
RN	ARN0538	Campodarco	MONTECOPIOLO	3	trattamento reti non depurate
RN	ARN0539	Case Nanni	MONTECOPIOLO	3	trattamento reti non depurate
RN	ARN0540	Cavalcanese	MONTECOPIOLO	3	trattamento reti non depurate
RN	ARN0541	Cisterna	MONTECOPIOLO		
RN	ARN0542	Monterotto	MONTECOPIOLO	3	trattamento reti non depurate
RN	ARN0543	Petorno	MONTECOPIOLO	3	trattamento reti non depurate
RN	ARN0544	Ponte Conca	MONTECOPIOLO	3	trattamento reti non depurate
RN	ARN0545	Pugliano	MONTECOPIOLO		
RN	ARN0551	Ville	MONTECOPIOLO		
RN	ARN0552	Bosca	MONTECOPIOLO	3	trattamento reti non depurate
RN	ARN0554	Castello	SASSOFELTRIO	3	trattamento reti non depurate
RN	ARN0555	Fratte Zona Artigianale	SASSOFELTRIO	3	trattamento reti non depurate
RN	ARN0559	Mulino Renzini	SASSOFELTRIO	3	trattamento reti non depurate
RN	ARN0561	Sassofeltrio Panoramica	SASSOFELTRIO	3	trattamento reti non depurate
RN	ARN0562	Fratte Via Garibaldi	SASSOFELTRIO	3	trattamento reti non depurate
RN	ARN0563	Sassofeltrio Municipio	SASSOFELTRIO	3	trattamento reti non depurate
RN	ARN0564	Sassofeltrio Nord	SASSOFELTRIO	3	trattamento reti non depurate
RN	ARN0565	Sassofeltrio Ovest	SASSOFELTRIO	3	trattamento reti non depurate
RN	ARN0566	Sassofeltrio IV Novembre	SASSOFELTRIO		

