

SUPPLEMENTO SPECIALE DEL BOLLETTINO UFFICIALE

PER LA CONSULTAZIONE DELLA SOCIETÀ REGIONALE

Iniziative legislative, regolamentari, amministrative di rilevante importanza

Pubblicazione ai sensi dell'articolo 50 "Iniziativa legislativa" dello Statuto della Regione Emilia-Romagna

X legislatura

N. 101

3 maggio 2016

PROGETTO DI LEGGE

D'INIZIATIVA DELLA GIUNTA REGIONALE

RENDICONTO GENERALE DELLA REGIONE EMILIA-ROMAGNA PER L'ESERCIZIO FINANZIARIO 2015

Oggetto assembleare n. 2599

RENDICONTO GENERALE DELLA REGIONE EMILIA-ROMAGNA PER
L'ESERCIZIO FINANZIARIO 2015

RELAZIONE

Premessa

Il Rendiconto generale ha lo scopo di sintetizzare i risultati della gestione del Bilancio e consente di individuare in maniera definitiva le reali disponibilità finanziarie e patrimoniali dell'Ente sulle base delle quali elaborare le future previsioni e decisioni. Il rendiconto non deve quindi essere considerato solo come una mera presa d'atto del saldo di entrate e uscite pregresse: esso è al contrario uno strumento finanziario imprescindibile per la valutazione dell'attendibilità delle previsioni del Bilancio e per la realistica attuazione delle sue determinazioni. Le rilevazioni consuntive rappresentano quindi un momento fondamentale del processo di pianificazione/controllo dell'ente pubblico. Il Rendiconto rappresenta per l'Amministrazione regionale un obbligo istituzionale che deriva dall'articolo 68 dello Statuto.

Al fine di consentire l'esame completo della gestione trascorsa, la legge prevede che il Rendiconto sia di natura finanziaria e patrimoniale, tale da comprendere la gestione del bilancio e la gestione del patrimonio.

Il Rendiconto generale quindi si compone di due parti:

- il Conto finanziario, nel quale vengono esposte le risultanze della gestione delle entrate e delle spese;
- il Conto del patrimonio, in cui vi è dimostrazione delle attività e passività finanziarie e patrimoniali, nonché dei punti di concordanza tra la contabilità del bilancio e quella del patrimonio.

Esso è preceduto da una relazione generale illustrativa dei dati consuntivi, relativi sia al conto finanziario che al conto del patrimonio.

Il Conto finanziario è costruito, ai fini della valutazione delle politiche regionali, secondo la classificazione di cui all'art. 19 per le entrate e all'art. 20 per le spese della legge regionale n. 40 del 2011, in modo da consentire la valutazione delle risultanze di entrata e di spesa in relazione agli obiettivi stabiliti, agli indicatori di efficacia ed efficienza individuati e ha la stessa struttura del Bilancio di previsione. E' quindi suddiviso, nella parte entrata, in: Titoli, Categorie ed Unità previsionali di base e, nella parte spesa, per: Aree d'intervento, Funzioni obiettivo ed Unità previsionali di base. Alle Unità previsionali di base sono correlati i capitoli che evidenziano il quadro gestionale del bilancio, per

consentire una valutazione delle risultanze di entrata e di spesa in relazione agli obiettivi stabiliti.

La relazione al Conto finanziario si propone di analizzare in maniera analitica i dati del conto stesso, ponendo in evidenza il significato amministrativo ed economico delle risultanze contabili.

In base al Decreto legislativo 23 giugno 2011, n. 118 "Disposizioni in materia di armonizzazione dei sistemi contabili e degli schemi di bilancio delle Regioni, degli enti locali e dei loro organismi, a norma degli articoli 1 e 2 della legge 5 maggio 2009, n. 42", il rendiconto 2015 viene presentato secondo lo schema vigente nel 2014, che conserva valore a tutti gli effetti giuridici, affiancato dallo schema previsto dalla nuova normativa contabile, che svolge funzione conoscitiva.

La gestione del bilancio 2015 è stata caratterizzata dall'applicazione dei principi contabili generali e dai principi contabili applicati (parte integrante del Decreto legislativo sopra indicato) e, in particolare dal principio della programmazione (allegato 4/1) e della contabilità finanziaria (allegato 4/2).

Schema documentale del rendiconto

Il Rendiconto generale della Regione Emilia-Romagna per l'esercizio finanziario 2015 è costituito dai seguenti elementi documentali:

- 1) Progetto di legge per l'approvazione del Rendiconto generale e relazione tecnica al Rendiconto medesimo;
- 2) Conto del Bilancio - Parte Entrata (Allegato 1);
- 3) Conto del Bilancio - Parte Spesa (Allegato 2);
- 4) Conto generale del patrimonio (Allegato 3);
- 5) Tabella A - Elenco delle variazioni apportate al Bilancio di previsione - Parte Entrata (Allegato 4);
- 6) Tabella B - Elenco delle variazioni apportate al Bilancio di previsione - Parte Spesa (Allegato 5);
- 7) Prospetti delle entrate e delle uscite dei dati Siope (allegato 6);
- 8) Prospetto relativo all'art. 41, comma 1, "attestazione dei tempi di pagamento", del D.L. 24 aprile 2014, N.66, convertito con modificazioni dalla L. 23 giugno 2014, N. 89. (allegato 7);

- 9) Prospetto dimostrativo del risultato di amministrazione; (allegato 8);
- 10) Il Rendiconto con funzione conoscitiva ai sensi art. 11 comma 12 d.lgs.118/2011 (allegato 9).

Il Rendiconto generale recepisce le risultanze dei seguenti provvedimenti:

- il riaccertamento dei residui attivi e passivi al 31 dicembre 2015 ai sensi dell'articolo 3, comma 4, del decreto legislativo 23 giugno 2011, n. 118 e successive modificazioni e integrazioni (approvato dalla Giunta Regionale con atto n. 441 del 29 marzo 2016);
- il conto del Tesoriere (approvato con determinazione del 13 aprile 2016, n. 5842 del Responsabile del Servizio Bilancio e Finanze).

Rendiconto con funzione conoscitiva ai sensi dell'art. 11, comma 12, D.Lgs.118/2011

La legge n. 42 del 2009 (Delega al Governo in materia di federalismo fiscale, in attuazione dell'articolo 119 della Costituzione), così come modificata dalla legge n. 196 del 2009 (Contabilità e finanza pubblica), prevede che il sistema contabile garantisca informazioni omogenee e validamente confrontabili. In data 23 giugno 2011 è stato emanato il D.Lgs, n. 118 "Disposizioni in materia di armonizzazione dei sistemi contabili e degli schemi di bilancio delle Regioni, degli enti locali e dei loro organismi, a norma degli articoli 1 e 2 della legge 5 maggio 2009, n. 42" che individua, infatti, le norme per la realizzazione dei bilanci in coerenza con le disposizioni introdotte dalla legge di riforma di contabilità per tutte le amministrazioni pubbliche.

Nel titolo I del decreto sono indicati i principi contabili generali e applicati per le regioni e gli enti locali e in particolare la necessità di adottare sistemi contabili omogenei e principi contabili generali, che sono dettagliati negli allegati. Viene introdotto un piano dei conti integrato per consentire il consolidamento ed il monitoraggio dei conti pubblici ed il miglioramento del collegamento dei conti delle amministrazioni pubbliche con il Sistema europeo dei conti nazionali nell'ambito delle rappresentazioni contabili. Il piano è ispirato a comuni criteri di contabilizzazione ed è costituito dall'elenco delle articolazioni delle unità elementari del bilancio finanziario gestionale e dei conti economico-patrimoniali, definito in modo da consentire la rilevazione unitaria dei fatti gestionali. Al fine di realizzare l'omogeneità della classificazione dei conti gli enti adottano schemi di bilancio finanziari, economici e patrimoniali e comuni schemi di bilancio consolidato con i

propri enti ed organismi strumentali, aziende, società controllate e partecipate e altri organismi controllati nonché medesime regole contabili e di classificazione delle entrate e delle spese, identici schemi di bilancio articolati per missioni e programmi che evidenzino le finalità della spesa per assicurare maggiore trasparenza alle informazioni riguardanti il processo di allocazione delle risorse pubbliche e la destinazione delle stesse alle politiche pubbliche settoriali e per rendere uniformi e comparabili i dati dei bilanci degli enti territoriali nel loro complesso.

Il titolo II è dedicato ai principi contabili generali e applicati per il settore Sanitario, attuati già a partire dall'esercizio 2012.

Il Decreto Legislativo 10 agosto 2014 n. 126 (Disposizioni integrative e correttive del decreto legislativo 23 giugno 2011, n. 118, recante disposizioni in materia di armonizzazione dei sistemi contabili e degli schemi di bilancio delle Regioni, degli enti locali e dei loro organismi, a norma degli articoli 1 e 2 della legge 5 maggio 2009, n. 42) ha rivisto l'applicazione contabile dei principi armonizzati anche quale risultato di confronto e mediazione con le Regioni in sperimentazione che hanno partecipato ai tavoli di lavoro presso il Ministero dell'Economia e delle Finanze - MEF.

A partire dal primo gennaio 2015 decorrono quindi le disposizioni contenute nel citato decreto legislativo 118/2011, come recentemente integrato dal D.Lgs. 126/2014, in materia di armonizzazione dei sistemi contabili e degli schemi di bilancio.

Come previsto dall'articolo 11, comma 12 del D.Lgs. 118/2011 e successive modificazioni e integrazioni, nel 2015 gli enti adottano gli schemi di rendiconto vigenti nel 2014, che conservano valore a tutti gli effetti giuridici, ai quali affiancano quelli previsti dalla nuova normativa contabile, che svolgono funzione conoscitiva.

Per quanto riguarda in specifico il rendiconto 2015 a fini conoscitivi, per gli enti che si sono avvalsi della facoltà di cui all'articolo 3 comma 12 (adozione della contabilità economico patrimoniale, unitamente al piano dei conti integrato rinviata al 2016), non comprende il conto economico e lo stato patrimoniale.

Al fine di elaborare il bilancio di previsione a carattere conoscitivo e il rendiconto 2015 a carattere conoscitivo, da affiancare al bilancio di previsione autorizzatorio e al rendiconto predisposto secondo lo schema vigente nel 2014, è stato necessario provvedere alla riclassificazione dei capitoli di entrata e di spesa, secondo quanto previsto dagli articoli 14 e 15 del Dlgs 118/2011.

Per quanto riguarda le entrate (art. 15) la nuova classificazione è prevista secondo i successivi livelli di dettaglio:

a) titoli, definiti secondo la fonte di provenienza delle entrate;

b) tipologie, definite in base alla natura delle entrate, nell'ambito di ciascuna fonte di provenienza, ai fini dell'approvazione in termini di unità di voto. Ai fini della gestione e della rendicontazione le tipologie sono ripartite in categorie, capitoli ed eventualmente in articoli secondo il rispettivo oggetto. I capitoli e gli articoli, ove previsti, si raccordano con il quarto livello di articolazione del piano dei conti integrato di cui all'articolo 4. Nell'ambito delle categorie è data separata evidenza delle eventuali quote di entrata non ricorrente.

Le spese (art. 14) si articolano in:

a) missioni. Le missioni sono definite in relazione al riparto di competenza di cui agli articoli 117 e 118 della Costituzione. Al fine di assicurare un più agevole consolidamento e monitoraggio dei conti pubblici, le missioni sono definite anche tenendo conto di quelle individuate per il bilancio dello Stato;

b) programmi. I programmi si articolano in titoli e, ai fini della gestione, sono ripartiti in macroaggregati, capitoli ed eventualmente in articoli. I capitoli e gli articoli, ove previsti, si raccordano con il quarto livello di articolazione del piano dei conti integrato di cui all'articolo 4. Il programma è, inoltre, raccordato alla relativa codificazione COFOG di secondo livello (Gruppi), secondo le corrispondenze individuate nel glossario.

Rispetto alla classificazione del bilancio regionale, prevista dagli articoli 9 e 10 del Decreto legislativo 76 del 2000 e specificate dagli articoli 19 e 20 della legge regionale n. 40 del 2001 si rilevano le seguenti differenze:

1) le entrate sono suddivise per 9 titoli (8° non utilizzato) anziché per 6 titoli precedentemente definiti, con modifiche anche di contenuto.

2) le spese sono suddivise in missioni e programmi, come precedentemente specificato, al fine di realizzare l'omogeneità degli schemi di bilancio per tutti gli enti coinvolti. Lo schema di bilancio, per la parte spesa, fino al 2015 è diversificato per ogni Regione, salvo che per le regioni che hanno partecipato alla sperimentazione. I programmi si articolano poi in titoli di spesa e in macroaggregati come previsti dal piano dei conti. I titoli di spesa passano da 4 a 7 (6° non utilizzato).

La riclassificazione dei capitoli di bilancio, necessaria alla predisposizione dei nuovi schemi di bilancio, è stata effettuata dalla Regione nel rispetto dell'articolo 7 del Dlgs 118/2011, del piano dei conti integrato, dei glossari delle missioni e programmi e del principio contabile applicato concernente la contabilità finanziaria. Per corrispondere al nuovo piano dei conti i capitoli di entrata e di spesa sono stati "spacchettati" per corrispondere al previsto raccordo con il quarto livello di articolazione del piano dei conti integrato di cui all'articolo 4 .

La Regione Emilia-Romagna si è avvalsa della facoltà di cui all'articolo 3, comma 12, cioè di rinviare la contabilità economico patrimoniale, unitamente al piano dei conti integrato, al 2016, ma, già dal 2015 ha utilizzato le codifiche previste per la transazione elementare secondo la struttura definita dall'allegato 7 al D.Lgs. 118/2011.

La spesa del personale, come previsto dal comma 3-bis dell'articolo 14, è classificata nel programma "Risorse umane", all'interno della missione "Servizi istituzionali, generali e di gestione", ad eccezione della spesa del personale dell'Assemblea legislativa che, nella stessa missione, è attribuita al programma Organi Istituzionali. La disaggregazione delle spese di personale per le singole missioni e i programmi rappresentati a rendiconto è comunque esplicitata in apposito allegato.

1. Previsioni iniziali e loro variazioni

1.1 Esercizio provvisorio

Per l'esercizio finanziario 2015 è stato autorizzato l'esercizio provvisorio, con la L.R. 18 novembre 2014 n. 25, per il periodo 1° gennaio 2015 - 30 aprile 2015, considerando che non è stato possibile approvare il bilancio di previsione, strumento necessario per autorizzare la gestione finanziaria della Regione, entro il 31 dicembre 2014, a seguito della convocazione dei comizi per le elezioni dell'Assemblea legislativa e del Presidente della Giunta regionale, ai sensi dell'art. 6 - comma 1 - della Legge regionale del 23 luglio 2014 n. 21 (Norme per l'elezione dell'Assemblea legislativa e del Presidente della Giunta regionale), avvenuta in seguito alle dimissioni da parte del Presidente della Regione.

L'esercizio provvisorio è stato autorizzato sulla base della disciplina regionale vigente nel 2014, come previsto all'articolo 11 comma 16 del decreto legislativo 23 giugno 2011, n. 118 e ss.mm. La Legge regionale 15 novembre 2001, n. 40, nel caso in cui il bilancio non sia stato ancora presentato al Consiglio, prevede l'esercizio provvisorio del bilancio, autorizzato sulla base dell'ultimo bilancio approvato e sono autorizzati l'accertamento e la riscossione delle entrate, nonché l'impegno e il pagamento delle spese, limitatamente, per quanto concerne le spese, ad un dodicesimo dello stanziamento di ciascuna unità previsionale di base, per ciascun capitolo di spesa ad essa appartenente, per ogni mese di esercizio provvisorio ovvero nei limiti della maggiore spesa necessaria ove si tratti di spese tassativamente regolate dalla legge e non suscettibili di impegno e pagamento frazionato.

1.2 Bilancio di previsione

Il bilancio di previsione è stato approvato con la legge regionale n. 4 del 30 aprile 2015.

Anche nel 2015 alle Regioni è stato richiesto un contributo particolarmente gravoso dalla legge di stabilità dello Stato così come evidenziato dalle audizioni della Corte dei Conti e dell'Ufficio parlamentare di Bilancio sul ddl stabilità 2015 ove si afferma "Il contributo richiesto alle Regioni appare molto impegnativo anche tenuto conto che si aggiunge a quello già previsto con il DL 66. Esso comporterebbe in un solo anno una riduzione del 15 per cento della spesa "agcredibile" (quella al netto dei trasferimenti alle altre amministrazioni pubbliche e alla sanità). Va osservato che tale intervento si colloca a valle dei tagli di risorse introdotti negli ultimi anni, che hanno portato ad una flessione delle spese dirette regionali (al

netto dei trasferimenti ad altre PA) di circa il 10 per cento nell'ultimo triennio." – Corte dei Conti; "Per il 2015, l'effetto netto complessivo di peggioramento del saldo di 5,9 miliardi programmato dall'intera Pubblica amministrazione è la risultante di un contributo positivo delle Amministrazioni locali (+2,4 miliardi) più che compensato da quello negativo delle Amministrazioni centrali (-2,4 miliardi) e degli Enti di previdenza (-5,9 miliardi)." Ufficio parlamentare di Bilancio.

Per l'anno 2015 le Regioni hanno concorso al raggiungimento degli obiettivi di finanza pubblica mediante i seguenti provvedimenti:

- riduzione del Fondo per lo sviluppo e coesione per 1.050 milioni di euro;
- riduzione delle risorse destinate al finanziamento del settore sanitario per 2.000 milioni di euro (con riferimento alla quota di pertinenza delle Regioni a statuto ordinario) e 2.352 milioni di euro, incluse le autonomie speciali.;
- utilizzo delle risorse per il patto verticale incentivato per 802,13 milioni di euro;
- ulteriore riduzione del Fondo per lo sviluppo e la coesione per 750 milioni di euro;
- ulteriori risorse per 650 milioni di euro da recuperare su indicazione delle Regioni.

In ambito regionale , gli obiettivi perseguiti nel 2015 si possono sintetizzare come segue: invarianza della pressione fiscale; contenimento delle spese di funzionamento; attuazione delle scelte fondamentali del programma di mandato fin dall'inizio della legislatura regionale.

La razionalizzazione e contenimento delle spese di funzionamento già realizzate negli scorsi anni e che sono state ulteriormente rafforzate attraverso l'innalzamento dell'efficienza, la semplificazione amministrativa, l'alleggerimento delle procedure burocratiche e il costante miglioramento della governance.

Le priorità di spesa sono state individuate nei seguenti cinque punti:

- cofinanziamento dei fondi strutturali per la nuova programmazione 2014-2020;
- accompagnamento della fase di riordino istituzionale attualmente in corso;

- consolidamento e potenziamento degli interventi sullo stato sociale e le politiche di contenimento tariffario, attraverso il fondo per la non autosufficienza e il mantenimento dei fondi sulle politiche sociali integrati già dal 2010 a fronte della riduzione delle risorse statali;
- attivazione di misure per la competitività del sistema produttivo, finanziando interventi mirati in grado di ottimizzare l'effetto leva e valorizzare la sinergia con gli strumenti di altri soggetti (sistema confidi, sistema bancario) con particolare attenzione alla green economy;
- investimenti in particolare contro il dissesto idrogeologico e per le infrastrutture viarie e per il trasporto pubblico locale.

In particolare si sono improntate nuove politiche pubbliche per lo sviluppo economico e territoriale, fondate su una programmazione integrata e convergente dei fondi europei (fondi strutturali e di investimento, programmi a gestione diretta) al fine di invertire i fenomeni strutturali che la crisi ha innescato nel sistema produttivo e territoriale della regione, riposizionandola a livello di Unione Europea e di relazioni internazionali.

Nel 2015 è stato centrale il tema del riordino istituzionale ed in particolare delle province. La Regione Emilia-Romagna è tra le poche regioni italiane che ha mantenuto un fondo specifico per l'esercizio delle funzioni delegate e nel 2015 tale fondo è stato implementato per ulteriori 28 milioni per consentire la copertura delle spese inerenti le funzioni regionali da delegare o mantenere in gestione diretta e la garanzia dei livelli occupazionali delle province. Tale percorso porterà alla costituzione delle aree vaste.

Per quanto concerne la Sanità, la Regione ha proseguito nel proprio impegno di ripianare i disavanzi sanitari relativi ad esercizi precedenti e di assicurare la copertura finanziaria agli oneri di competenza dell'esercizio 2015 degli indennizzi per emotrasfusi ex L. 210/1992. La Regione, inoltre, ha confermato, in continuità con gli esercizi precedenti, il finanziamento del Fondo Regionale per la Non Autosufficienza con risorse aggiuntive proprie per un totale di 120 milioni di euro. A partire dal 2015 e per il triennio 2015-2017 verranno realizzate nuove strutture sanitarie soprattutto rivolte all'oncologia, ostetricia-ginecologia e pediatria, saranno acquisite nuove tecnologie biomediche ed informatiche e saranno migliorate le strutture sanitarie per quanto riguarda l'adeguamento sismico e la prevenzione incendi. Anche per quanto concerne il welfare la Regione ha attuato notevoli sforzi per mantenere il livello dei servizi resi ai cittadini, soprattutto per quelli per l'infanzia, giovani generazioni e famiglie.

Il 2015 si è contraddistinto per la partecipazione della Regione Emilia-Romagna ad EXPO, sia mediante la presenza all'esposizione universale di Milano, sia attraverso le iniziative promozionali sul territorio che hanno coinvolto enti locali, imprese, associazioni.

Nell'ambito del diritto allo studio, l'accesso al sapere, l'istruzione, le borse di studio e per il lavoro e la formazione l'impegno della Regione è teso al ritorno ad una piena occupazione, attraverso politiche definite con le forze sociali nel nuovo Patto per il lavoro.

Per il settore del trasporto pubblico locale e dei sistemi di mobilità, la Regione è riuscita a mantenere inalterato il livello dei servizi di trasporto pubblico locale autofiloviario e le iniziative di qualificazione dei servizi di trasporto pubblico, attraverso risorse regionali e mantenendo le risorse aggiuntive rispetto al Fondo nazionale per il trasporto pubblico locale sia per i servizi autofiloviari che ferroviari.

Importanti fondi sono stati destinati alla messa in sicurezza del territorio, alla protezione civile, alla prevenzione e tutela dell'ambiente per far fronte a opere di consolidamento e sistemazione versanti, di difesa della costa e manutenzione della rete idrografica superficiale.

A norma dell'art. 40 "Legge finanziaria regionale" della legge regionale 15 novembre 2001, n. 40 "Ordinamento contabile della Regione Emilia-Romagna", è stata approvata la legge regionale n. 3 del 30 aprile 2015 "Disposizioni per la formazione del bilancio annuale di previsione 2015 e del bilancio pluriennale 2015-2017 (legge finanziaria 2015)" in coincidenza con l'approvazione della legge di bilancio, dalla quale trae il riferimento necessario per la dimostrazione della copertura finanziaria delle autorizzazioni pluriennali di spesa da essa disposte e nei confronti delle quali fornisce legittimazione alla iscrizione di specifiche allocazioni di spesa.

Tale legge costituisce la legittimazione sostanziale di parte degli stanziamenti di spesa previsti dal Bilancio 2015 e dal Bilancio pluriennale 2015-2017, riferiti a specifiche autorizzazioni di spesa previste da leggi regionali di settore e degli stanziamenti riguardanti il rifinanziamento di leggi regionali di spesa.

1.3 Variazioni al Bilancio di previsione

Complessivamente sono stati adottati n. 182 atti di variazione al bilancio di previsione con deliberazioni della Giunta regionale (di cui 18 atti di variazione al Bilancio di cassa); il più significativo è stata la delibera n. 1061 del 27 luglio 2015 conseguente al riaccertamento straordinario dei residui attivi e passivi. Per maggiori dettagli si rimanda al paragrafo specifico.

Con legge regionale n. 18 del 21 ottobre 2015 "Assestamento e provvedimento generale di variazione del Bilancio di previsione della Regione Emilia-Romagna per l'esercizio finanziario 2015 e del bilancio pluriennale 2015-2017" si è provveduto all'adeguamento del saldo negativo dell'esercizio precedente (disavanzo derivante da mutui autorizzati e non contratti) al risultato derivante dalla delibera di riaccertamento straordinario dei residui (n. 1061 del 27 luglio 2015). In sede di assestamento sono state inoltre effettuate ulteriori variazioni in relazione all'andamento della gestione. L'assestamento quindi ha rappresentato un momento di valutazione complessiva delle dinamiche delle risorse e delle spese intervenute nella prima parte dell'anno e di rinnovata attenzione alla gestione del bilancio, mediante la quale vengono perseguiti gli obiettivi di governo prefissati.

L'assestamento di bilancio 2015-2017 si è caratterizzato per una sostanziale invarianza rispetto alle previsioni del bilancio 2015-2017 tuttavia per effetto di rimodulazioni di spese è stato possibile finanziare ulteriori interventi, i principali riguardano:

- sanità, 10 milioni di euro per l'integrazione delle prestazioni aggiuntive rispetto ai Livelli Essenziali di Assistenza;

- interventi per sostenere le categorie più deboli (1 milione di euro per l'eliminazione delle barriere architettoniche; 430 mila euro per le agevolazioni tariffarie agli abbonamenti per il trasporto pubblico per anziani, disabili e inabili e 200 mila euro per interventi per l'emergenza abitativa);

- interventi per la promozione di attività culturali e per attività rivolte ai giovani per circa 1,2 milioni di euro;

- interventi per la promozione del turismo regionale per 1 milione di euro.

Grazie alla riduzione del saldo negativo dell'esercizio precedente (disavanzo derivante dalla mancata contrazione di mutui e prestiti a fronte di spese di investimento) e all'aggiornamento delle risorse riferite alla copertura degli oneri di ammortamento sugli esercizi 2016 e 2017, si sono creati ulteriori margini di spesa per investimenti, che sono stati finalizzati principalmente al sostegno degli investimenti in sanità volti alla realizzazione, ristrutturazione, acquisto, completamento di strutture, relativi impianti e attrezzature, nonché di tecnologie a destinazione sanitaria (20 milioni di euro); a interventi di riqualificazione urbana nelle aree terremotate (7 milioni di euro); all'acquisto di materiale rotabile (5,1 milioni di euro), alla realizzazione del polo tecnologico (3 milioni di euro) e al sostegno di progetti di

ricerca ed innovazione delle imprese nell'ambito della legge regionale n. 14 del 2014.

Come previsto dal principio contabile applicato concernete la contabilità finanziaria (ed in particolare dall'esempio 5), in sede di assestamento di bilancio si è provveduto a verificare la congruità del fondo crediti di dubbia esigibilità accantonato nel bilancio di previsione. In sede di assestamento di bilancio si è provveduto inoltre a verificare la quantificazione dell'accantonamento previsto dal bilancio di previsione sulla base della normativa vigente (Legge 147 del 2013) che prevede, con riferimento a tutte le partecipazioni detenute dall'ente, l'obbligo di effettuare a partire dal 2015 un accantonamento sul bilancio di previsione commisurato alle perdite registrate dalle società partecipate negli anni precedenti e all'entità della partecipazione in esse posseduta. Il fondo di accantonamento è stato adeguato prendendo a riferimento l'ultimo risultato da bilancio societario approvato per le società che risultavano partecipate al 31.12.2014.

Tutte le variazioni al Bilancio 2015, apportate nel corso dell'esercizio, sono rappresentate analiticamente con gli estremi dei singoli provvedimenti legislativi o amministrativi nelle Tabelle A - Elenco delle variazioni apportate al Bilancio di previsione - Parte Entrata e B - Elenco delle variazioni apportate al Bilancio di previsione - Parte Spesa.

La variazione netta delle previsioni di entrata di competenza è stata di 1.701 milioni di euro, compresi l'avanzo di amministrazione, il fondo pluriennale vincolato per spese correnti e il fondo pluriennale per spese in capitale costituiti con il riaccertamento straordinario dei residui, con un aumento di circa il 9,82% sull'ammontare di 17.314 milioni di euro delle previsioni iniziali.

Per la parte spesa, la variazione netta delle previsioni di competenza è stata di 1.701 milioni di euro, compreso il saldo negativo dell'esercizio precedente, con un aumento di circa il 9,82% sull'ammontare di 17.314 milioni di euro delle previsioni iniziali.

ENTRATE DI COMPETENZA**PREVISIONI INIZIALI E LORO VARIAZIONI**

Entrate per titoli	Stanziamiento iniziale	Variazioni in + e in -	Stanziamiento definitivo
Avanzo di amministrazione	1.001.107.088,20	801.769.374,65	1.802.876.462,85
Fondo Pluriennale vincolato per spese correnti	0,00	57.214.371,09	57.214.371,09
Fondo Pluriennale vincolato per spese in capitale	0,00	114.835.666,41	114.835.666,41
Titolo I – Entrate derivanti da tributi propri della Regione, dal gettito di tributi erariali o di quote di esso devolute alla Regione.	9.556.125.523,15	274.575.430,50	9.830.700.953,65
Titolo II - Entrate derivanti da contributi e trasferimenti di parte corrente dell'Unione Europea, dello Stato e di altri soggetti.	419.940.889,64	427.905.188,80	847.846.078,44
Tit. III - Entrate extratributarie.	266.231.142,56	21.157.056,82	287.388.199,38
Tit. IV - Entrate derivanti da alienazioni, da trasformazione di capitale, da riscossione di crediti e da trasferimenti in conto capitale.	34.346.701,78	52.047.248,78	86.393.950,56
Tit. V - Entrate derivanti da mutui, prestiti o altre operazioni creditizie.	2.166.490.836,84	-75.685.965,16	2.090.804.871,68
Tit. VI - Entrate per contabilità speciali.	3.869.265.500,00	27.166.516,80	3.896.432.016,80
TOTALE GENERALE	17.313.507.682,17	1.700.984.888,69	19.014.492.570,86

SPESE DI COMPETENZA**PREVISIONI INIZIALI E LORO VARIAZIONI**

Spese per Parti e Area d'intervento	Stanziamiento iniziale	Variazioni In + e in -	Stanziamiento definitivo
Disavanzo di amministrazione	1.594.271.237,04	-111.217.162,87	1.483.054.074,17
Area d'intervento 1 – Organi istituzionali	32.894.171,69	3.136.845,17	36.031.016,86
Area d'intervento 2 – Affari generali	524.647.707,67	200.694.683,22	725.342.390,89
Area d'intervento 3 – Interventi per lo sviluppo economico	407.666.647,90	120.567.723,06	528.234.370,96
Area d'intervento 4 – Uso, salvaguardia e sviluppo del territorio	1.239.065.034,69	211.368.413,06	1.450.433.447,75
Area d'intervento 5 – Tutela della salute e solidarietà sociale	8.631.180.899,94	854.788.807,59	9.485.969.707,53
Area d'intervento 6 – Istruzione, Attività formative, culturali, sportive e ricreative	354.744.572,09	77.824.755,00	432.569.327,09
Area d'intervento 7 - Oneri generali non attribuibili	659.771.911,15	316.654.307,66	976.426.218,81
Totale Parte 1° Spese effettive per il conseguimento delle finalità dell'ente	13.444.242.182,17	1.673.818.371,89	15.118.060.554,06
Totale Parte 2° Spese conseguenti operazioni finanziarie non modificative del patrimonio regionale	0,00	0,00	0,00
Totale Parte 3° Contabilità speciali	3.869.265.500,00	27.166.516,80	3.896.432.016,80
TOTALE GENERALE	17.313.507.682,17	1.700.984.888,69	19.014.492.570,86

Se esaminiamo il bilancio di cassa, la variazione positiva netta delle previsioni di entrata è stata di 610 milioni di euro con un aumento di circa il 3,50% sull'ammontare di 17.411 milioni di euro delle previsioni iniziali, comprensive del fondo di cassa dell'esercizio precedente.

ENTRATE DI CASSA

PREVISIONI INIZIALI E LORO VARIAZIONI

Entrate per titoli	Stanziamiento iniziale	Variazioni in + e in -	Stanziamiento definitivo
Fondo di cassa all'inizio dell'esercizio	481.624.218,38	0,00	481.624.218,38
Titolo I - Entrate derivanti da tributi propri della Regione, dal gettito di tributi erariali o di quote di esso devolute alla Regione.	9.953.646.162,25	281.618.675,50	10.235.264.837,75
Titolo II - Entrate derivanti da contributi e trasferimenti di parte corrente dell'Unione Europea, dello Stato e di altri soggetti.	523.110.080,71	315.596.283,65	838.706.364,36
Tit. III - Entrate extratributarie.	265.440.302,49	21.759.056,82	287.199.359,31
Tit. IV - Entrate derivanti da alienazioni, da trasformazione di capitale, da riscossione di crediti e da trasferimenti in conto capitale.	103.291.329,93	39.306.220,13	142.597.550,06
Tit. V - Entrate derivanti da mutui, prestiti o altre operazioni creditizie.	2.191.490.836,84	-75.685.965,16	2.115.804.871,68
Tit. VI - Entrate per contabilità speciali.	3.892.593.049,88	27.160.007,52	3.919.753.057,40
TOTALE GENERALE	17.411.195.980,48	609.754.278,46	18.020.950.258,94

Per la parte spesa la variazione positiva netta delle previsioni è stata di 585 milioni di euro, con un aumento di circa il 3,46% delle previsioni iniziali, ammontanti a 16.930 milioni di euro.

SPESE DI CASSA

PREVISIONI INIZIALI E LORO VARIAZIONI

Spese per parti e area d'intervento	Stanziamiento iniziale	Variazioni in + e in -	Stanziamiento definitivo
Area d'intervento 1 – Organi istituzionali	33.494.517,62	1.564.432,11	35.058.949,73
Area d'intervento 2 – Affari generali	431.357.434,74	218.998.004,45	650.355.439,19
Area d'intervento 3 – Interventi per lo sviluppo economico	233.656.402,74	106.866.531,43	340.522.934,17
Area d'intervento 4 – Uso, salvaguardia e sviluppo del territorio	686.699.573,57	174.378.024,30	861.077.597,87
Area d'intervento 5 – Tutela della salute e solidarietà sociale	9.751.026.627,83	594.991.595,38	10.346.018.223,21
Area d'intervento 6 – Istruzione, Attività formative, culturali, sportive e ricreative	359.675.481,17	85.846.027,12	445.521.508,29
Area d'intervento 7 - Oneri generali non attribuibili	1.224.641.348,06	-581.539.292,22	643.102.055,84
Totale Parte 1° Spese effettive per il conseguimento delle finalità dell'ente	12.720.551.385,73	601.105.322,57	13.321.656.708,30
Totale Parte 2° Spese conseguenti operazioni finanziarie non modificative del patrimonio regionale	0,00	0,00	0,00
Totale Parte 3° Contabilità speciali	4.209.020.376,37	-15.707.750,68	4.193.312.625,69
TOTALE GENERALE	16.929.571.762,10	585.397.571,89	17.514.969.333,99

2. Riaccertamento straordinario dei residui attivi e passivi

Come previsto dal Decreto legislativo 23 giugno 2011, n. 118 "Disposizioni in materia di armonizzazione dei sistemi contabili e degli schemi di bilancio delle Regioni, degli enti locali e dei loro organismi, a norma degli articoli 1 e 2 della legge 5 maggio 2009, n. 42" e successive modificazioni e integrazioni ed in particolare dall'articolo 3, comma 7, e considerato che nella seduta dell'Assemblea Legislativa del 27 luglio 2015, con deliberazione legislativa n. 12, è stato approvato il Rendiconto generale dell'esercizio finanziario 2014, la Regione, con deliberazione della Giunta regionale n. 1061 del 2015, ha provveduto ad effettuare il riaccertamento straordinario dei residui al fine di adeguare i residui attivi e passivi risultanti al 1° gennaio 2015 al principio generale della competenza finanziaria, acquisito il parere dell'Organo di revisione economico-finanziario espresso in data 23 luglio 2015.

Non sono stati oggetto di riaccertamento straordinario, come previsto dall'articolo 3, comma 7, i residui derivanti dal perimetro sanitario cui si applica il titolo II e i residui passivi finanziati da debito autorizzato e non contratto. Non sono stati inoltre oggetto di riaccertamento i residui attivi e passivi delle partite di giro ed i residui attivi e passivi al 31 dicembre 2014 che sono stati incassati e pagati prima del riaccertamento straordinario, come specificato nell'allegato n. 4/2 al decreto soprarichiamato e, in particolare, il paragrafo 9.3 e l'esempio n. 6. I residui attivi al 31 dicembre 2014 erano pari a 5.364 milioni di euro, di cui 4.140 milioni di euro derivanti dal perimetro sanitario e 79 milioni di euro afferenti alle partite di giro. Al momento del riaccertamento straordinario erano già stati incassati 1.828 milioni di euro. I residui passivi al 31 dicembre 2014 erano pari a 5.420 milioni di euro, di cui 4.563 milioni di euro derivanti dal perimetro sanitario, 120 milioni di euro finanziati da debito autorizzato e non contratto e 7 milioni di euro afferenti alle partite di giro. Al momento del riaccertamento straordinario i pagamenti sui residui passivi erano pari a 1.975 milioni di euro.

Questa importante fase per il passaggio al nuovo principio della competenza finanziaria c.d. "potenziata" ha preso l'avvio con la nota del Direttore generale alle Risorse Finanziarie e Patrimonio, prot. NP/2015.0007616 del 10/06/2015, attraverso la quale si è richiesto alle strutture organizzative dell'ente l'effettuazione della verifica sui residui attivi e passivi di propria competenza finalizzata al riaccertamento straordinario dei residui.

I responsabili delle strutture organizzative regionali hanno effettuato la puntuale verifica sulla consistenza e l'esigibilità dei residui secondo i nuovi principi contabili applicati ed hanno rilevato sia residui

da eliminare definitivamente, in quanto non corrispondenti ad obbligazioni giuridiche perfezionate, sia residui da eliminare e reimputare agli esercizi successivi in base al principio dell'esigibilità.

I risultati del riaccertamento straordinario dei residui attivi e passivi sono stati evidenziati negli allegati alla deliberazione sopra citata e sono così composti:

- allegato A/1 Riaccertamento straordinario dei residui attivi;
- allegato A/2 Riaccertamento straordinario dei residui passivi;
- allegato B/1 con il prospetto n. 5/1 "Determinazione del Fondo Pluriennale Vincolato nel Bilancio di Previsione 2015-2017 a seguito del riaccertamento straordinario dei residui di cui all'art. 3, comma 7;
- allegato B/2 con il prospetto n. 5/2 Prospetto dimostrativo del risultato di amministrazione alla data del riaccertamento straordinario dei residui;
- allegato C per la determinazione dell'accantonamento a Fondo Crediti Dubbia Esigibilità calcolato secondo i criteri indicati al punto 3.3 e dall'esempio n. 5 del principio applicato concernente la contabilità finanziaria;
- allegato D per le variazioni degli stanziamenti del bilancio di previsione 2015-2017 al fine di consentire: l'iscrizione del Fondo Pluriennale Vincolato in entrata dell'esercizio 2015; l'adeguamento degli stanziamenti riguardanti il Fondo Pluriennale Vincolato iscritto nella spesa dell'esercizio 2015 e in entrata e in spesa degli esercizi successivi; l'utilizzo delle quote vincolate del risultato di amministrazione; l'adeguamento degli stanziamenti di entrata e di spesa (di competenza e di cassa) agli importi da re-imputare e all'ammontare riaccertato dei residui attivi e passivi;
- allegati E/1 Elenco accertamenti reimputati a seguito della ricognizione straordinaria e E/2 Elenco impegni reimputati a seguito della ricognizione straordinaria.

Attraverso il riaccertamento straordinario sono stati eliminati residui attivi per euro 179.324,65 in quanto non correlati ad obbligazioni giuridiche perfezionate. Tali eliminazioni sono correlate a eliminazioni sui corrispondenti residui passivi o a revoche di utilizzo dell'avanzo vincolato.

Per quanto riguarda i residui passivi, sono stati eliminati euro 24.582.764,00 in quanto non correlati ad obbligazioni giuridiche perfezionate.

Riaccertamento straordinario dei residui attivi	
Residui attivi al 31 dicembre 2014 da Rendiconto Generale 2014	5.363.742.775,51
Residui attivi eliminati	179.324,65
Residui attivi reimputati	43.809.879,08
Residui attivi al 1 gennaio 2015 risultanti dal riaccertamento straordinario	5.319.753.571,78

Riaccertamento straordinario dei residui passivi	
Residui passivi al 31 dicembre 2014 da Rendiconto Generale 2014	5.420.286.225,64
Residui passivi eliminati	24.582.764,00
Residui passivi reimputati	215.859.916,58
Residui passivi al 1 gennaio 2015 risultanti dal riaccertamento straordinario	5.179.843.545,06

Al fine di adeguare i residui attivi e passivi risultanti al 1° gennaio 2015 al principio generale della competenza finanziaria previsto al comma 1 dell'articolo 3 del D.Lgs. 118/2011 e dettagliato al "Principio contabile applicato concernente la contabilità finanziaria", allegato 4/2, sono state disposte eliminazioni dei residui attivi e passivi cui non corrispondono obbligazioni esigibili al 1° gennaio 2015, destinate ad essere imputati agli esercizi successivi, secondo le relative scadenze. Il risultato del riaccertamento, così come certificato dai dirigenti responsabili delle strutture organizzative regionali, è riassunto nel seguente prospetto:

FONDO PLURIENNALE DA ISCRIVERE IN ENTRATA DEL BILANCIO 2015		PARTE CORRENTE	CONTO CAPITALE
Residui passivi eliminati alla data del 1° gennaio 2015 e reimpegnati con imputazione agli esercizi 2015 o successivi	1	80.444.576,37	135.415.340,21
Spesa corrispondente alle gare formalmente indette relative a lavori pubblici di cui all'articolo 3, comma 7, del decreto legislativo 12 aprile 2006, n. 163, che si prevede esigibili nel 2015 e negli esercizi successivi, i cui impegni sono stati cancellati in assenza dell'obbligazione formalmente costituita ⁽³⁾	a	0,00	0,00
Residui attivi eliminati alla data del 1° gennaio 2015 e riaccertati con imputazione agli esercizi 2015 e successivi	2	23.230.205,28	20.579.673,80
Fondo pluriennale vincolato da iscrivere nell'entrata del bilancio 2015, pari a (3)=(1)+(a)-(2) se positivo, altrimenti indicare 0	3	57.214.371,09	114.835.666,41

Il Fondo Pluriennale Vincolato al 1° gennaio 2015 è stato iscritto nell'entrata del bilancio di previsione 2015-2017, distintamente per la parte corrente e per il conto capitale, in un valore rispettivamente:

- di euro 57.214.371,09 per la parte corrente e euro 114.835.666,41 per la parte in conto capitale nel bilancio 2015;
- di euro 4.242.960,93 per la parte corrente e euro 53.949.476,60 per la parte in conto capitale nel bilancio 2016;

- di euro 106.129,66 per la parte corrente e euro 9.249.235,02 per la parte in conto capitale nel bilancio 2017,

come risulta dal prospetto n. 5/1 allegato alla delibera n. 1061/2015.

Con il riaccertamento straordinario è stato inoltre rideterminato il risultato di amministrazione al 1° gennaio 2015, in considerazione dell'importo riaccertato dei residui attivi e passivi e dell'importo del Fondo Pluriennale Vincolato alla stessa data, in euro 449.484.207,60 come risulta dal prospetto n. 5/2 "Prospetto dimostrativo del risultato di amministrazione alla data del riaccertamento straordinario dei residui".

Al fine di verificare la parte disponibile del risultato di amministrazione si è provveduto ad accantonare a Fondo Crediti Dubbia Esigibilità la somma di euro 439.735,87 determinata secondo i criteri al punto 3.3 e dall'esempio n. 5 del principio applicato concernente la contabilità finanziaria e di effettuare accantonamenti ad altri fondi come dettagliato nell'allegato C) che costituisce parte integrante del presente provvedimento.

Il risultato complessivo del riaccertamento straordinario ha individuato la parte disponibile in un disavanzo, interamente corrispondente a debito autorizzato e non contratto, per euro 1.483.054.074,17 e inferiore di euro 11.678.435,05 rispetto al valore determinato a seguito dell'approvazione del rendiconto (euro 1.494.732.509,22).

In base al "Principio contabile applicato concernente la contabilità finanziaria", allegato 4/2 al D.lgs. 118/2011, punto 5.2, con riferimento alle spese riferite al trattamento accessorio e premiante per il personale regionale anno 2014 liquidato nell'anno 2015, che, nelle more del riaccertamento straordinario, sono state nuovamente impegnate con imputazione all'esercizio 2015, si è proceduto a cancellare per l'importo complessivo di euro 15.626.492,74 gli impegni reimputati, fermo restando lo stanziamento complessivo e la relativa copertura rideterminata a seguito del riaccertamento straordinario costituita dal fondo pluriennale vincolato.

La delibera di riaccertamento straordinario è stata trasmessa all'Assemblea legislativa della Regione Emilia-Romagna così come indicato dall'art. 3 comma 8 e al punto 9.3 dell'Allegato 4.2 del D.lgs 118/2011 e pubblicata nel Bollettino Ufficiale Telematico.

3. Riaccertamento ordinario dei residui attivi e passivi

Come previsto dall'art.3, comma 4 del D. Lgs. 118/2011, prima della predisposizione del rendiconto dell'esercizio 2015, si è provveduto ad effettuare il riaccertamento dei residui attivi e passivi, verificando le ragioni del loro mantenimento nelle scritture contabili.

Come previsto anche dall'allegato n. 4/2 al decreto sopracitato e, in particolare, il paragrafo 9.1, la ricognizione dei residui è stata diretta a verificare:

- la fondatezza giuridica dei crediti accertati e dell'esigibilità del credito;
- l'affidabilità della scadenza dell'obbligazione prevista in occasione dell'accertamento o dell'impegno;
- il permanere delle posizioni debitorie effettive degli impegni assunti;
- la corretta classificazione e imputazione dei crediti e dei debiti in bilancio.

Non sono stati oggetto di riaccertamento:

- i residui attivi e passivi derivanti dal perimetro sanitario, cui si applica il titolo II (art. 3, comma 4, D.Lgs. 118/2011);
- i residui attivi e passivi relativi alle partite di giro e ai servizi per conto di terzi, registrate ed imputate all'esercizio in cui l'obbligazione è perfezionata e non all'esercizio in cui l'obbligazione è esigibile (deroga al principio della competenza finanziaria);
- i residui attivi e passivi degli esercizi 2014 e precedenti, già dichiarati "esigibili" con la ricognizione straordinaria dei residui, che sono stati valutati esclusivamente per verificare la fondatezza giuridica dei crediti accertati e il permanere delle posizioni debitorie effettive degli impegni assunti e non al fine della reimputazione.

I residui passivi delle spese di investimento finanziate da debito autorizzato e non contratto, impegnate nell'esercizio 2015, in base all'articolo 1-quater del Decreto legge 19 giugno 2015, n. 78 (Disposizioni per garantire la continuità dei dispositivi di sicurezza e di controllo del territorio. Razionalizzazione delle spese del Servizio sanitario nazionale nonché norme in materia di rifiuti e di emissioni industriali), convertito con modificazioni dalla L. 6 agosto 2015, n. 125, sono stati oggetto di reimputazione agli esercizi in cui sono esigibili, nel rispetto del principio applicato della contabilità finanziaria.

Con la nota del Direttore generale alle Risorse Finanziarie e Patrimonio, prot. NP/2016/2484 del 12/02/2016, è richiesto alle strutture organizzative dell'ente l'effettuazione della verifica sui residui attivi e passivi di propria competenza finalizzata al riaccertamento ordinario dei residui.

I responsabili delle strutture organizzative regionali hanno effettuato la puntuale verifica sulla consistenza e l'esigibilità secondo i principi contabili applicati ed hanno rilevato sia residui da eliminare definitivamente, in quanto non corrispondenti ad obbligazioni giuridiche perfezionate, sia residui da eliminare e reimputare agli esercizi successivi rispetto al 2015 nei quali l'esigibilità avrà scadenza.

Con deliberazione della Giunta regionale n. 441 del 2016, è stato effettuato il riaccertamento ordinario dei residui, acquisito il parere dell'Organo di revisione economico-finanziario espresso in data 29 marzo 2016.

I risultati del riaccertamento ordinario dei residui attivi e passivi sono stati evidenziati negli allegati alla deliberazione sopra citata e sono così composti:

- allegato A "Residui attivi derivanti da esercizi pregressi ed elenco eliminazioni residui attivi";
- allegato B "Residui attivi dell'esercizio 2015 reimputati all'esercizio in cui risultano esigibili"
- allegato C "Residui passivi derivanti da esercizi pregressi ed elenco eliminazioni residui passivi;
- allegato D "Residui passivi dell'esercizio 2015 reimputati all'esercizio in cui risultano esigibili;
- allegato E "Elenco delle spese prenotate sulla base delle gare per l'affidamento dei lavori, formalmente indette ai sensi dell'articolo 53, comma 2, del citato Decreto Legislativo n. 163 del 2006";
- allegato F " Entrate e Spese reimputate per le quali non si costituisce il Fondo Pluriennale Vincolato";
- allegati G "Costituzione o variazione del Fondo Pluriennale Vincolato iscritto nella spesa dell'esercizio 2015".

Il riaccertamento ordinario ha evidenziato i seguenti risultati:

- euro 40.899.650,79 corrispondono a crediti riconosciuti assolutamente inesigibili o insussistenti da eliminare dalle scritture contabili ed euro 4.775.732,91 corrispondono a crediti riprodotti per maggiore riscossione come dettagliati nell'allegato A. Per i crediti inesigibili o insussistenti è stata indicata la motivazione dell'eliminazione nello stesso allegato. Le eliminazioni dei residui attivi prevalentemente corrispondono ad eliminazione di residui passivi o di quote vincolate o accantonate nel risultato di amministrazione;

- euro 10.157.725,59 corrispondono a crediti non esigibili al 31 dicembre 2015, destinati ad essere reimputati agli esercizi in cui risultano esigibili, come dettagliati nell'allegato B;

- euro 27.794.800,84 corrispondono a debiti insussistenti o prescritti da eliminare dalle scritture contabili e dettagliati nell'allegato C. Per i debiti insussistenti o prescritti è stata indicata la motivazione dell'eliminazione nello stesso allegato. È stato riportato l'atto amministrativo che ha disposto la cancellazione o la nota del responsabile con la motivazione;

- euro 375.030.028,45 corrispondono a obbligazioni non esigibili al 31 dicembre 2015, destinate ad essere reimputate agli esercizi in cui risultano esigibili, come dettagliate nell'allegato D.

La deliberazione della Giunta di riaccertamento ordinario ha definito l'ammontare dei residui attivi e passivi al 31 dicembre 2015, nei seguenti risultati:

- i residui attivi al 31 dicembre 2015 sono definiti in euro 5.672.149.328,38, di cui: euro 2.814.802.409,90 quali residui attivi derivanti da esercizi pregressi e euro 2.857.346.918,48 a titolo di residui attivi derivanti dalla competenza 2015;

- i residui passivi al 31 dicembre 2015 sono definiti in euro 5.862.727.287,28, di cui: euro 2.606.371.712,85 quali residui passivi derivanti da esercizi pregressi e euro 3.256.355.574,43 a titolo di residui passivi derivanti dalla competenza 2015.

Per quanto riguarda la definizione del Fondo pluriennale vincolato, dato atto che, ai sensi dell'articolo 3, comma 4, del Decreto legislativo 23 giugno 2011, n. 118 e successive modificazioni e integrazioni, la costituzione del fondo non è effettuata in caso di reimputazione contestuale di entrate e di spese, nell'allegato F sono state rappresentate le entrate e le spese reimputate.

In relazione agli impegni da reimputare e alle spese già prenotate sulla base delle gare per l'affidamento dei lavori, formalmente indette ai

sensi dell'articolo 53, comma 2, del Decreto Legislativo n. 163 del 2006 (per un importo complessivo di euro 48.700.273,49, come risulta dall'allegato E), ad esclusione degli impegni che trovano copertura finanziaria nella contestuale reimputazione delle entrate, è stato costituito o incrementato il Fondo Pluriennale Vincolato iscritto nella spesa dell'esercizio 2015 per un importo complessivo di euro 413.572.576,35 (euro 13.010.954,04 per la parte corrente e euro 400.561.622,31 per la parte in conto capitale), come risulta dall'Allegato G.

Il Fondo Pluriennale Vincolato, così costituito, in relazione all'esigibilità delle spese, determina l'aggiornamento del bilancio di previsione 2016-2018, nei seguenti valori:

- per l'esercizio 2016, euro 13.010.954,04 per la parte corrente e euro 400.561.622,31 per la parte in conto capitale;
- per l'esercizio 2017, euro 2.795.512,75 per la parte corrente e euro 228.290.264,43 per la parte in conto capitale;
- per l'esercizio 2018, euro 862.414,63 per la parte corrente e euro 179.001.642,30 per la parte in conto capitale.

Con la successiva deliberazione della Giunta regionale n. 454 del 29 marzo 2016 sono state apportate al bilancio di previsione le variazioni agli stanziamenti del fondo pluriennale vincolato e agli stanziamenti correlati e, al fine di semplificare e velocizzare il procedimento, è stato disposto anche l'accertamento e l'impegno delle entrate e delle spese agli esercizi in cui sono esigibili.

Gli allegati A (Variazione al Bilancio di Previsione della Regione Emilia-Romagna per l'esercizio finanziario 2016 - 2018 a seguito del riaccertamento ordinario dei residui), B/1 (Elenco accertamenti reimputati a seguito della ricognizione ordinaria) e B/2 (Elenco impegni reimputati a seguito della ricognizione ordinaria) all'atto sopra richiamato, rappresentano le operazioni sopra descritte.

La deliberazione è stata trasmessa al Tesoriere nel rispetto di quanto previsto dal "Principio contabile applicato concernente la contabilità finanziaria", allegato 4/2 al D.Lgs. 118/2011, punto 9.1 ed è stata pubblicata nel Bollettino Ufficiale Telematico della Regione Emilia-Romagna.

4. Gestione delle entrate

La gestione delle entrate è stata caratterizzata dall'applicazione dei principi contabili generali e dai principi contabili applicati (parte integrante del Decreto legislativo 118/2011) e, in particolare, dal principio della programmazione (allegato 4/1) e della contabilità finanziaria (allegato 4/2). In particolare tutte le transazioni elementari delle diverse fasi che costituiscono la gestione delle entrate sono state codificate secondo quanto previsto dall'articolo 6 del decreto legislativo sopracitato, con la struttura definita nell'allegato 7.

Tenendo presente quanto sopra espresso, nelle parti che seguono, vengono esposte analiticamente le entrate, con riferimento alla gestione della competenza, dei residui e della cassa, anche se il principio di unitarietà e di continuità temporale che caratterizza la gestione della Regione fa sì che i risultati di successivi esercizi siano strettamente collegati e interdipendenti.

4.1 Criteri adottati per la quantificazione delle entrate

Coerentemente con quanto previsto dal principio contabile applicato concernente la contabilità finanziaria, allegato 4/2 al D.Lgs. 118/2011, gli accertamenti dell'esercizio 2015 sono stati effettuati con i criteri di seguito descritti, a seconda delle diverse tipologie di entrata.

Le entrate tributarie dovute dai contribuenti in regime di autoliquidazione sono state accertate per cassa. I residui attivi al 31 dicembre corrispondono ai pagamenti affluiti sui conti correnti postali dedicati alla riscossione dei vari tributi negli ultimi giorni dell'anno e che non è stato tecnicamente possibile prelevare entro il termine dell'esercizio.

I proventi della lotta all'evasione fiscale, in particolare per quanto riguarda la tassa automobilistica, sono stati accertati sulla base dei ruoli emessi nel 2015, al netto dei provvedimenti di sgravio. Si rinvia al paragrafo riguardante la quantificazione del Fondo crediti di dubbia esigibilità, per quanto riguarda l'accantonamento effettuato a fronte di questi accertamenti. Continuano ad essere accertate per cassa le sanzioni e gli interessi nonché i tributi iscritti a ruolo negli esercizi precedenti.

Le entrate tributarie derivanti dalla manovra fiscale regionale su Irap e Addizionale regionale all'Irpef sono state accertate per un importo pari all'ultima stima comunicata dal Dipartimento delle Finanze a norma dell'art. 77 quater del D. L 112/2008. (Protocollo n. 4519 del 30 novembre 2015).

Per quanto riguarda le entrate tributarie destinate al finanziamento della sanità, Irap e Addizionale regionale all'Irpef sono state accertate per l'importo accreditato sugli appositi conti correnti presso la tesoreria centrale dello Stato, al netto delle quote non sanità, in quanto l'effettivo afflusso sui conti è risultato superiore a quanto stimato in sede di riparto del Fondo Sanitario Nazionale per l'anno 2015; per quanto riguarda la Compartecipazione all'Iva, l'accertamento corrisponde all'importo risultante dal riparto del Fondo Sanitario Nazionale per l'anno 2015.

Le entrate da trasferimenti statali, comunitari e di altri soggetti "a rendicontazione" sono state accertate contestualmente all'impegno della correlata spesa o, se incassati, sulla base delle riscossioni. I trasferimenti statali non "a rendicontazione", invece, sulla base degli atti di assegnazione.

Le entrate derivanti dalla gestione di beni e dalla prestazione di servizi pubblici sono state accertate sulla base della idonea documentazione predisposta dalle strutture competenti, ovvero per cassa in mancanza della preventiva comunicazione di tale idonea documentazione.

Gli interessi attivi sui conti correnti sono stati accertati sulla base degli estratti conto di Banca d'Italia e Poste Italiane, gli altri interessi, in particolare quelli su recuperi e le indennità di mora sulle somme iscritte a ruolo, sono stati accertati per cassa.

Le entrate relative alle sanzioni amministrative pecuniarie sono state accertate a fronte delle ordinanze-ingiunzioni di cui all'art. 18 della legge 689/1981, emesse e notificate dalla struttura competente o per cassa in caso definizione agevolata ai sensi dell'art. 16 della citata legge 689/1981.

Le entrate da recuperi di contributi e di altre somme non dovute o incassate in eccesso, sono state accertate sulla base degli atti di revoca, notificati al destinatario da parte della struttura competente.

Le somme dovute in seguito a sentenza sono state accertate sulla base della sentenza medesima, che quantifica le somme da rifondere alla Regione per le spese legali o ad altro titolo.

Per quanto riguarda le entrate da cessioni di beni immobili, nel 2015 sono state accertate le rate in scadenza delle vendite con pagamento rateale del prezzo a norma dell'art. 16 comma 2 della l.r. 10/2000, in quanto, nel corso del 2015, non sono stati perfezionati atti di vendita (rogiti). Sono stati registrati due accertamenti a seguito di

riscossione: uno per un acconto su una vendita e uno per l'importo relativo a una cessione bonaria poi perfezionata nel 2016.

Le entrate per partite di giro e servizi conto terzi sono state accertate a fronte degli impegni sui corrispondenti capitoli di spesa oppure a seguito di riscossione.

4. 2 Gestione delle entrate di competenza

L'andamento della gestione di competenza fa registrare, per l'anno 2015, i seguenti risultati: su un totale di previsioni definitive delle entrate di competenza pari a 17.040 milioni di euro - escludendo l'avanzo di amministrazione dell'esercizio precedente - sono state accertate entrate per 13.432 milioni di euro che corrispondono al 78,83% delle previsioni. Si sono avute riscossioni per 10.575 milioni di euro, che rappresentano il 78,73% degli accertamenti, mentre sono rimasti da riscuotere come residui attivi 2.857 milioni di euro, che corrispondono al 21,27% delle entrate accertate.

Entrate per titoli	Stanziamiento definitivo	Accertamenti	Riscossioni in conto competenza	Residui attivi da riportare
Titolo I – Entrate derivanti da tributi propri della Regione, dal gettito di tributi erariali o di quote di esso devolute alla Regione.	9.830.700.953,65	9.917.589.635,45	7.546.075.531,17	2.371.514.104,28
Titolo II - Entrate derivanti da contributi e trasferimenti di parte corrente dell'Unione Europea, dello Stato e di altri soggetti.	847.846.078,44	694.554.217,05	450.972.711,37	243.581.505,68
Tit. III - Entrate extratributarie.	287.388.199,38	296.437.320,49	294.302.423,00	2.134.897,49
Tit. IV - Entrate derivanti da alienazioni, da trasformazione di capitale, da riscossione di crediti e da trasferimenti in conto capitale.	86.393.950,56	85.064.378,05	74.489.824,64	10.574.553,41
Tit. V - Entrate derivanti da mutui, prestiti o altre operazioni creditizie.	2.090.804.871,68	0,00	0,00	0,00
Tit. VI - Entrate per contabilità speciali.	3.896.432.016,80	2.438.370.939,48	2.208.829.081,86	229.541.857,62
TOTALE GENERALE	17.039.566.070,51	13.432.016.490,52	10.574.669.572,04	2.857.346.918,48

I minori accertamenti netti per complessivi 3.608 milioni di euro sono il risultato di maggiori accertamenti per 230 milioni di euro e minori accertamenti per 3.838 milioni di euro. Per quanto concerne i minori accertamenti, gli importi più significativi sono iscritti nel titolo V (2.091 milioni di euro), in quanto non è stato necessario ricorrere alla contrazione di mutui (art. 34 della L.R. 40/2001) e nel titolo VI (1.528 milioni di euro) relativamente alla anticipazione mensile dello Stato destinata al finanziamento della spesa sanitaria.

Le maggiori entrate riguardano principalmente il titolo I (96 milioni di euro) e il titolo VI (70 milioni di euro). Per quanto riguarda il titolo

I le somme di maggior consistenza riguardano le seguenti voci: 23 milioni di euro per la tassa automobilista regionale (Cap. E00200 afferente all'UPB 1.1.20); 22 milioni di euro per l'addizionale regionale all'imposta sul reddito delle persone fisiche – quota non destinata alla sanità (Cap. E00410 afferente all'UPB 1.1.10); 19 milioni di euro per la tassa automobilistica regionale – attività di recupero (Cap. E00215 afferente all'UPB 1.1.20); 16 milioni di euro per l'imposta regionale sulle attività produttive – IRAP – gettito derivante dall'attività di recupero (Cap. E00370 afferente all'UPB 1.1.10); 10 milioni di euro per la tassa automobilista regionale – riscossione coattiva (Cap. E00225 afferente all'UPB 1.1.40).

Nel grafico sotto riportato è evidenziata la distribuzione percentuale degli accertamenti fra i primi 5 titoli delle entrate:

Titolo I	90,21%
Titolo II	6,32%
Titolo III	2,70%
Titolo IV	0,77%
Titolo V	0,00%

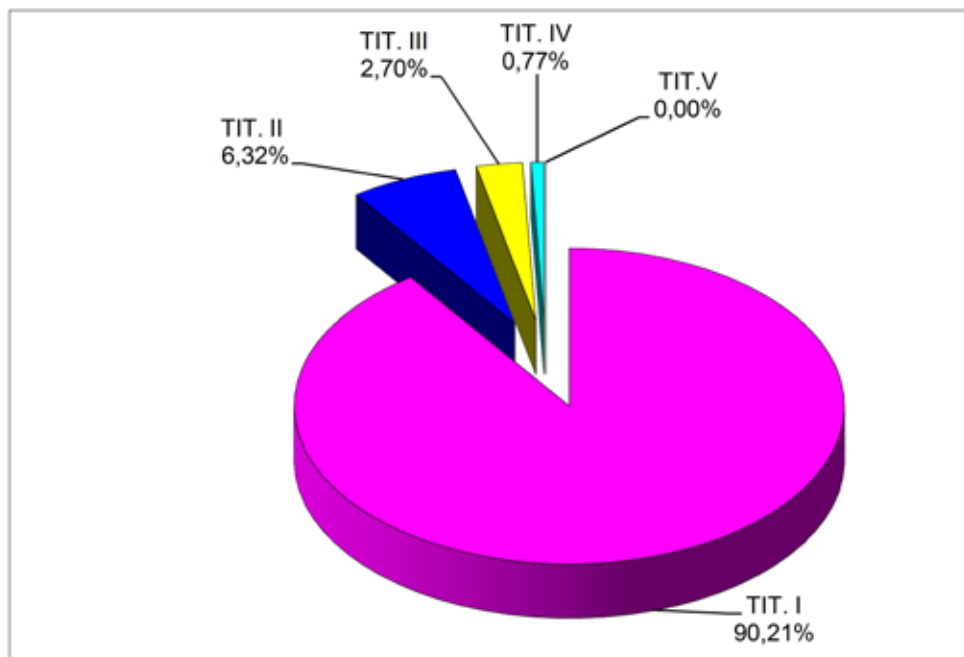

Il titolo I - Tributi propri e Compartecipazioni a Tributi erariali - presenta accertamenti per complessivi 9.917 milioni di euro così ripartiti: tributi propri (cat. I) 4.255 milioni di euro e quote di tributi erariali (cat. II) 5.662 milioni di euro.

Fra i Tributi propri e le compartecipazioni, le due voci più rilevanti sono rappresentate da: Imposta Regionale sulle Attività Produttive - IRAP (24,81%) e Compartecipazione regionale all'I.V.A. (53,43%).

Risulta importante sottolineare gli importi derivanti dai recuperi di evasione fiscale (principalmente Irap, Tassa Automobilistica e Addizionale Regionale all'Imposta sul Reddito delle Persone Fisiche), pari complessivamente a 214 milioni di euro rispetto a 165 milioni di euro previsti (+49 milioni di euro).

I TRIBUTI REGIONALI E LE COMPARTECIPAZIONI

In milioni di Euro

I TRIBUTI e LE COMPARTECIPAZIONI (in cifre)	
IMPOSTA CONCESSIONI STATALI	0,29
TASSE CONCESSIONI REGIONALI	0,58
TASSA CONCESSIONI CACCIA E PESCA	3,93
TASSA FITOSANITARIA REGIONALE	0,37
TASSA AUTOMOBILISTICA REGIONALE	522,29
ADDIZIONALE REGIONALE IMPOSTA GAS METANO	68,76
TRIBUTO SPECIALE DEPOSITO IN DISCARICA RIFIUTI SOLIDI	9,42
TASSA REGIONALE PER IL DIRITTO ALLO STUDIO UNIVERSITARIO	21,56
IRAP	2.460,96
ADDIZIONALE REGIONALE IRPEF	1.053,35
RISCOSSIONE COATTIVA TRIBUTI REGIONALI	113,63
COMPARTECIPAZIONE REGIONALE I.V.A.	5.299,09
COMPARTECIPAZIONE ACCISE BENZINE E GASOLIO PER AUTOTRAZIONE	363,36

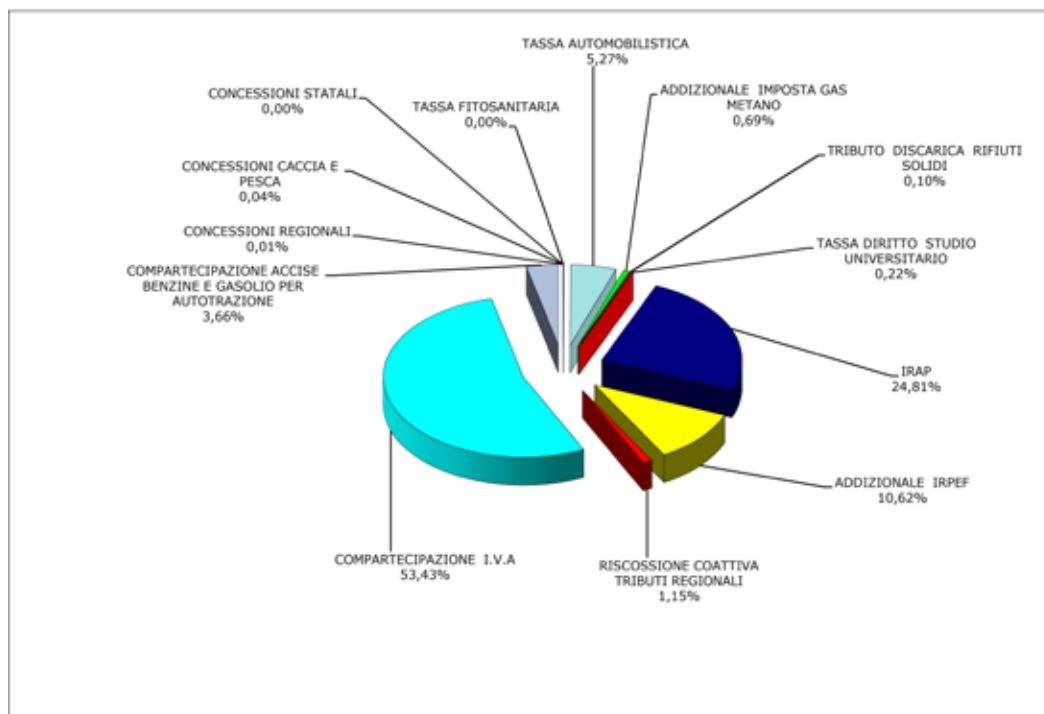

4.3 Gestione dei residui attivi

Nell'ambito delle entrate vengono ora analizzati i residui attivi per titoli:

Entrate per titoli	Residui iniziali	Riscossione sui residui	Eliminazioni/ripuduzioni/reimputazioni	Residui da riportare
Titolo I - Entrate derivanti da tributi propri della Regione, dal gettito di tributi erariali o di quote di esso devolute alla Regione.	4.272.966.705,22	2.135.790.141,57	-12.713.000,00	2.124.463.563,65
Titolo II - Entrate derivanti da contributi e trasferimenti di parte corrente dell'Unione Europea, dello Stato e di altri soggetti.	511.752.365,47	277.865.586,83	-35.124.763,81	198.762.014,83
Tit. III - Entrate extratributarie.	13.340.851,65	1.390.798,00	0,00	11.950.053,65
Tit. IV - Entrate derivanti da alienazioni, da trasformazione di capitale, da riscossione di crediti e da trasferimenti in conto capitale.	407.518.354,91	29.169.710,58	-32.275.344,02	346.073.300,31
Tit. V - Entrate derivanti da mutui, prestiti o altre operazioni creditizie.	78.896.468,35	8.748.516,15	0,00	70.147.952,20
Tit. VI - Entrate per contabilità speciali.	79.268.029,91	15.862.490,87	-13,78	63.405.525,26
TOTALE GENERALE	5.363.742.775,51	2.468.827.244,00	-80.113.121,61	2.814.802.409,90

I residui attivi a carico della gestione 2015 provenienti dall'esercizio 2014 e precedenti, ammontavano a 5.364 milioni di euro; ne sono stati riscossi 2.469 milioni, pari al 46,03% del totale.

Riconosciuti inesigibili o reimputati 84,89 milioni di euro e considerando la riproduzione per riaccertamento di 4,78 milioni di euro, ne restano ancora da riscuotere 2.815 milioni di euro; gli importi più significativi sono iscritti nel titolo I (2.124 milioni di euro), nell'ambito del quale le somme di maggior consistenza sono rappresentate dalla compartecipazione regionale all'IVA (Capitoli E01300, E01310, E01360 UPB 1.2.200, 1.903 milioni di euro) e dall'addizionale regionale all'imposta sul reddito delle persone fisiche (Capitoli E00405, E00410, UPB 1.1.10, 182 milioni di euro).

A norma dell'art. 3 comma 7 del D. Lgs 118/2011 è stato effettuato il riaccertamento straordinario dei residui, per cui si rinvia al relativo paragrafo.

Con delibera di Giunta n. 441 del 29 marzo 2016, come previsto dall'art. 3 comma 4 del D. Lgs. 118/2011, si è proceduto al riaccertamento ordinario dei residui, al fine di dare attuazione al principio contabile generale della competenza finanziaria, verificando, ai fini del rendiconto, le ragioni del loro mantenimento. In base a tale norma possono essere conservate tra i residui attivi solamente le entrate accertate esigibili nell'esercizio di riferimento, ma non incassate. Pertanto le entrate accertate non esigibili al 31 dicembre 2015 sono state reimputate all'esercizio di esigibilità, mentre sono stati cancellati i residui cui non corrispondono obbligazioni giuridicamente perfezionate. Sono escluse dalla reimputazione le entrate relative al perimetro sanitario, cui si applicano le specifiche disposizioni del titolo II del più volte citato D. Lgs. 118/2011. Per maggiori dettagli si rinvia all'apposito paragrafo.

I residui attivi formatisi nell'esercizio di competenza ammontano a 2.857 milioni di euro; gli importi più significativi sono iscritti nel titolo I (2.372 milioni di euro), di cui 840 milioni di euro per l'Imposta regionale sulle attività produttive - IRAP (Capitoli E00340, E00360 afferenti all'UPB 1.1.10); 1.176 milioni di euro per la compartecipazione regionale all'IVA (Capitolo E01310 afferente all'UPB 1.2.200) ed 277 milioni di euro per l'Addizionale regionale all'IRPEF (Capitolo E00410 afferenti all'UPB 1.1.10).

Complessivamente i residui attivi al 31 dicembre 2015 ammontano a 5.672 milioni di euro (di cui il 50,37% della gestione di competenza 2015 e il 49,63% delle gestioni precedenti), rispetto a 5.364 milioni di euro a fine 2014, con un incremento di 308 milioni di euro. Alla data del 21 aprile 2016 le riscossioni in conto residui ammontano a 1.226 milioni di euro.

I residui attivi complessivi, esclusi quelli di partite di giro (293 milioni di euro), e quelli connessi alla regolazione contabile con lo Stato dell'anticipazione mensile destinata al finanziamento della spesa sanitaria (3.059 milioni di euro) ammontano a fine 2015 a 2.320 milioni di euro, di cui già riscossi al 21 aprile 2016 per 265 milioni.

4.3.1 Motivi della conservazione dei residui attivi con anzianità superiore ai 5 anni

Il totale dei residui attivi con anzianità superiore ai 5 anni all'inizio dell'esercizio 2016 ammonta a euro 274.127.699,03, dei quali sono già stati riscossi alla data del 21 aprile 2016 per euro 717.325,35.

La quota più consistente, pari a euro 136.292.820,67, è costituita da mutui, con oneri a carico dello Stato, per i quali l'erogazione da parte della Cassa Depositi e Prestiti è subordinata all'attestazione dell'esecuzione della spesa finanziata dai mutui stessi. L'importo dei residui corrisponde agli importi disponibili presso la CDP sulle varie posizioni di mutuo. L'importo di gran lunga più rilevante, pari a complessivi euro 130.351.253,13, è costituito da mutui per la realizzazione del sistema idroviario padano veneto. Si tratta di interventi di notevole rilevanza, per un importo originario di oltre 220 milioni di euro, sui cui tempi di realizzazione hanno inciso tra l'altro il sequestro di un cantiere da parte dell'autorità giudiziaria a seguito di un infortunio mortale e la necessità di rivedere l'assetto dei soggetti attuatori in conseguenza al riordino istituzionale. I rimanenti residui sono costituiti dalle quote non erogate di mutui per interventi nei settori dei trasporti, della protezione civile e dell'edilizia sanitaria legati a interventi in corso di ultimazione.

L'altra voce più consistente è costituita da trasferimenti in conto capitale dallo Stato, pari a complessivi euro 79.656.455,48, tra i quali spiccano residui per euro 21.202.474,94 a valere sulle risorse del Fondo Sviluppo e Coesione (ex FAS) per la programmazione 2000-2006, per i quali sono in corso di ultimazione gli interventi e si è in attesa del saldo di una serie di rendicontazioni già effettuate, assegnazioni per interventi di edilizia sanitaria per euro 13.049.648,49 anch'essi in corso di realizzazione e rendicontazione e le assegnazioni per interventi creditizi e contributivi a seguito di calamità in agricoltura, da tempo rendicontati e dei quali è stata anche recentemente sollecitata l'erogazione, con nota del 7 marzo 2016 prot. 157235 (residuo di euro 28.157.298,76). Ulteriori residui sono legati a interventi in corso di realizzazione e rendicontazione per la tutela e protezione dell'ambiente, la difesa del suolo e lo sviluppo del sistema turistico.

Tra i residui relativi a trasferimenti dallo Stato di parte corrente, pari a complessivi euro 4.161.861,52, euro 3.831.652,44 riguardano progetti di cooperazione internazionale finanziati dal Ministero degli Affari Esteri, rendicontati e in attesa di saldo.

Per quanto concerne i residui attivi nei confronti dello Stato, sia di parte corrente che in conto capitale, una fondamentale occasione di conferma della sussistenza dei crediti e per la riscossione dei medesimi sarà costituita dagli esiti della operazione di riconciliazione delle rispettive risultanze contabili avviata ai sensi del DL 66/2014. In tale ambito la Regione Emilia-Romagna ha provveduto a comunicare al Ministero dell'Economia e delle Finanze e agli Uffici Centrali del Bilancio presso i Ministeri di provenienza delle assegnazioni i crediti nei confronti dell'Erario risultanti dalla propria contabilità; si rimane ora in attesa della fase di confronto con gli uffici competenti, attivata attualmente solo con un primo campione di 5 regioni a statuto ordinario.

Un'altra voce considerevole, pari a euro 40.037.729,00, è costituita dalla compartecipazione Iva, quota non destinata al finanziamento della spesa sanitaria, per l'esercizio 2008, la cui erogazione è rimasta in attesa della quantificazione delle somme spettanti all'Erario a titolo di maggior gettito della tassa automobilistica ai sensi dell'art. 1, commi 235 e 322 della legge 296/2006, che devono essere regolate contabilmente con la compartecipazione stessa. Il decreto interministeriale che quantifica le somme spettanti all'Erario per l'anno 2008 è stato pubblicato a marzo 2015 e ribadisce, nella tabella allegato D, la sussistenza e l'ammontare del credito della Regione. In seguito alla pubblicazione del decreto è stata impegnata la somma di euro 24.090.744,79 da regolare contabilmente con lo Stato.

Residui attivi per euro 11.950.053,65 sono relativi al saldo del conguaglio a credito di mobilità sanitaria interregionale per il periodo 1997/2004, accertati nel 2009, che lo Stato deve recuperare dal Fondo Sanitario destinato alle regioni con saldi a debito.

Infine residui attivi per complessivi euro 1.149.479,75 sono relativi ai fondi europei per la pesca, programmazione 2000-2006, per la quale il Ministero competente, per conto della Commissione Europea, ha chiesto a dicembre 2014 chiarimenti e documentazione integrativa al fine della complessiva chiusura finanziaria del programma, gestito unitariamente a livello nazionale. Sempre legati alla programmazione comunitaria 2000-2006 sono i residui relativi al programma Equal, la cui liquidazione avverrà solo al termine di una controversia giudiziaria in atto. L'importo conservato a residuo risulta comunque dovuto a prescindere dall'esito della controversia stessa.

4.4 Gestione delle entrate - cassa

Nella tabella sotto riportata sono rappresentate, per titoli, le previsioni definitive di cassa nel 2015, l'ammontare delle riscossioni effettuate e la percentuale di queste ultime sulle prime.

Entrate per titoli	Stanzamento definitivo di cassa	Riscossioni totali	%
Titolo I – Entrate derivanti da tributi propri della Regione, dal gettito di tributi erariali o di quote di esso devolute alla Regione.	10.235.264.837,75	9.681.865.672,74	94,59%
Titolo II – Entrate derivanti da contributi e trasferimenti di parte corrente dell'Unione Europea, dello Stato e di altri soggetti.	838.706.364,36	728.838.298,20	86,90%
Tit. III – Entrate extratributarie.	287.199.359,31	295.693.221,00	102,96%
Tit. IV - Entrate derivanti da alienazioni, da trasformazione di capitale, da riscossione di crediti e da trasferimenti in conto capitale.	142.597.550,06	103.659.535,22	72,69%
Tit. V - Entrate derivanti da mutui, prestiti o altre operazioni creditizie.	2.115.804.871,68	8.748.516,15	0,41%
Tit. VI - Entrate per contabilità speciali.	3.919.753.057,40	2.224.691.572,73	56,76%
TOTALE GENERALE	17.539.326.040,56	13.043.496.816,04	74,37%

4.5 Quadro generale sulla gestione delle entrate

Entrate per titoli	Stanzamenti di competenza	Residui Iniziali	Accertamenti	Riscossioni totali	Eliminazioni/Riproduzioni e Reimputazioni	Residui Finali
TITOLO I – Entrate derivanti da tributi propri della Regione, dal gettito di tributi erariali o di quote di esso devolute alla Regione.	9.830.700.953,65	4.272.966.705,22	9.917.589.635,45	9.681.865.672,74	-12.713.000,00	4.495.977.667,93
TITOLO II - Entrate derivanti da contributi e trasferimenti di parte corrente dell'Unione Europea, dello Stato e di altri soggetti.	847.846.078,44	511.752.365,47	694.554.217,05	728.838.298,20	-35.124.763,81	442.343.520,51
Tit. III - Entrate extratributarie.	287.388.199,38	13.340.851,65	296.437.320,49	295.693.221,00	0,00	14.084.951,14
Tit. IV - Entrate derivanti da alienazioni, da trasformazione di capitale, da riscossione di crediti e da trasferimenti in conto capitale.	86.393.950,56	407.518.354,91	85.064.378,05	103.659.535,22	-32.275.344,02	356.647.853,72
Tit. V - Entrate derivanti da mutui, prestiti o altre operazioni creditizie.	2.090.804.871,68	78.896.468,35	0,00	8.748.516,15	0,00	70.147.952,20
TOTALE PARTE EFFETTIVA	13.143.134.053,71	5.284.474.745,60	10.993.645.551,04	10.818.805.243,31	-80.113.107,83	5.379.201.945,50
Tit. VI - Entrate per contabilità speciali.	3.896.432.016,80	79.268.029,91	2.438.370.939,48	2.224.691.572,73	-13,78	292.947.382,88
TOTALE GENERALE	17.039.566.070,51	5.363.742.775,51	13.432.016.490,52	13.043.496.816,04	-80.113.121,61	5.672.149.328,38

5. Gestione delle spese

Il cambiamento dei sistemi e processi in materia di contabilità pubblica nella versione armonizzata dettata dalla normativa statale ha avuto, con inizio di operatività, un impatto fortissimo sul nuovo modo di gestione complessiva dei processi contabili interni all'ente Regione. Il nuovo modello contabile ha determinato la necessità di diffusione di una "cultura contabile" diversa da quella impiegata ante armonizzazione che è stata avviata ed attuata nel corso dell'anno 2015.

La rivisitazione del nuovo modo di programmare, gestire e rendicontare la spesa ha abbracciato a 360° tutti i percorsi amministrativo-contabili che sono stati, nell'anno 2015, riallineati e contestualizzati all'interno del rinnovato contesto normativo tracciato dal D.lgs.118/2011 così come integrato e modificato dal D.Lgs. 126/2014.

A ciò si aggiunga che i primi mesi dell'anno 2015 (da gennaio ad aprile) sono stati caratterizzati dall'obbligo di ricorrere, per la gestione della spesa, all'esercizio provvisorio del bilancio.

L'assunzione delle obbligazioni contabili, quale diretta applicazione dei procedimenti amministrativi che sul versante giuridico sorreggono le obbligazioni che devono essere giuridicamente perfezionate, è stata strutturata e posta in essere attraverso l'applicazione del principio contabile concernente la contabilità finanziaria "potenziata", così come enucleato nei riferimenti normativi tracciati dall'art. 56 "Impegni di spesa" del D.Lgs. 118/2011 e dall'Allegato 4/2. All'interno della procedura di rivisitazione obbligata dei capitoli di spesa, intesi come lettura dei fatti gestionali, la registrazione contabile degli impegni di spesa nelle scritture contabili è stata realizzata ponendo a base di riferimento il punto 5 "Impegno di spesa e regole di copertura finanziaria della spesa" nella sua diversa estrinsecazione operativa gestionale tracciata nel succitato Allegato 4/2.

La diversa chiave di registrazione dei fatti gestionali sul versante contabile ha reso obbligatoria l'attivazione di un sistema di lettura che ponesse a base di riferimento il momento nel quale si configura la scadenza dell'obbligazione giuridicamente perfezionata, non rilevando più il momento del sorgere dell'obbligazione. Questo diverso modo di registrare gli impegni contabili, collegandoli al concetto di esigibilità della spesa, ha rappresentato il punto centrale nella gestione del processo della spesa.

La tipizzazione dei diversi modi di procedere all'assunzione degli impegni contabili ha seguito, per le diverse fattispecie, le regole specifiche tracciate al punto 5 dell'Allegato 4/2 del D.Lgs. 118/2011.

I provvedimenti amministrativi comportanti spese sono stati pertanto rivisti anche sotto il profilo dei dettami contabili per ottenere la piena tracciabilità delle registrazioni sul bilancio regionale. L'allineamento al nuovo quadro normativo è stato realizzato rendendo obbligatoria, nel corso dell'anno 2015, l'introduzione di tutti gli elementi necessari per fornire in modo intellegibile un quadro corretto nelle scritture contabili nella fase di registrazione degli impegni contabili, attraverso l'indicazione dei dati relativi alla transazione elementare fino al quinto livello del piano dei conti integrato.

In termini analoghi ogni diversa tipologia di spesa è stata fortemente inquadrata e realizzata tenendo come chiave di lettura tutti gli obblighi, principi e postulati dettati dal D.Lgs. 118/2011.

L'esigibilità della spesa intesa quale momento obbligatorio per la corretta imputazione della spesa sul bilancio regionale ha guidato l'azione dei processi di spesa di cui vi è traccia nei provvedimenti amministrativi adottati e procedimenti conseguenti. Ciò ha reso necessaria l'attivazione degli strumenti quali il Fondo Pluriennale Vincolato per consentire la corretta imputazione o meglio reimputazione delle risorse finanziarie necessarie atte a salvaguardare il concetto di esigibilità della spesa sul versante imputabilità.

Il bilancio nella sua veste rinnovata della triennialità autorizzatoria ha costituito lo strumento guida per garantire certezza contabile all'intero sistema di registrazione dei "fatti della spesa"

Forte impulso, inteso come capacità di impegno sul bilancio, hanno avuto i procedimenti per spese di investimenti delle Regioni la cui copertura finanziaria era assicurata da debiti autorizzati e non contratti. Con l'entrata in vigore dell'articolo 1 quater del D.L. 19 giugno 2015, n. 78 convertito con la legge 6 agosto 2015, n. 125 infatti, è stato previsto che per l'anno 2015 le Regioni potessero ricorrere all'impegno di spesa per investimenti la cui copertura è costituita da debiti autorizzati e non contratti con imputazione totale a valere sull'esercizio 2015. La norma ha consentito alle Regioni di operare in termini di registrazione contabile degli impegni di spesa senza dover espressamente ancorare i provvedimenti amministrativi adottati entro il 31/12/2015 al concetto di esigibilità della spesa quindi in deroga al principio della competenza finanziaria potenziata, rinviandone la sua determinazione specifica al

successivo esercizio finanziario in sede di rilevazione dei residui passivi attraverso l'operazione del riaccertamento ordinario.

Anche la successiva fase del processo di spesa cioè la liquidazione è stata caratterizzata dalle nuove regole imposte dal D.Lgs. 118/2011. In specifico l'art. 57 ed il punto 6 "La liquidazione, l'ordinazione ed il pagamento delle spese" dell'Allegato 4/2 del succitato D.Lgs. 118/2011 ha costituito il quadro di riferimento normativo impiegato per dare esecuzione a questa fase del procedimento di spesa. La rivisitazione delle attività operative connesse a questa fase è stata caratterizzata dall'obbligo imposto di eseguire la registrazione contabile in ragione di "accadimenti" che configurano la scadenza dell'obbligazione cioè quando l'obbligazione diviene effettivamente esigibile. E' stato necessario pertanto eseguire per questa fase una "marcatura informatica" che evidenziasse l'avvenuto processo liquidatorio della spesa. La diversità dei procedimenti di spesa (tipizzazione dei provvedimenti adottati) collegati al principio dell'esigibilità della spesa ha trovato cittadinanza anche nella fase della liquidazione differenziando per le diverse fattispecie il contenuto, la modalità e l'operatività gestionale per l'esecuzione liquidatoria. L'autonomia richiesta per questa fase rispetto alla successiva fase dell'ordinazione della spesa non ha comportato problemi operativi in ragione del già consolidato meccanismo divisorio impiegato nel sistema di tracciabilità della spesa che caratterizza le due distinte fasi in uso nell'Ente.

In termini analoghi alle fasi precedenti anche l'ordinazione di pagamento ed il conseguente processo che porta al mandato di pagamento sono stati rivisti per allinearli alle regole, principi e postulati previsti dal D.Lgs. 118/2011. La cornice normativa di riferimento (art. 57, punto 6, voci 6.2 e 6.3) ha permeato le azioni realizzate nell'anno 2015 nella fase di ordinazione e pagamento delle spese. In specifico è stato necessario, in fase di elaborazione degli ordini di pagamento, procedere all'inserimento del codice di V livello richiesto dal piano dei conti integrato su tutti gli impegni contabili registrati al 31/12/2014 (residui passivi) giunti nel corso dell'anno 2015 alla fase di liquidazione e successivo pagamento.

La rivisitazione e riclassificazione dei capitoli di spesa operata secondo le regole del D.Lgs. 118/2011 a far data dal maggio 2015, in ragione della vigenza dell'esercizio provvisorio del bilancio, ha inoltre reso necessario, nell'ipotesi di avvenuto pagamento obbligato eseguito da gennaio ad aprile 2015 sui precedenti capitoli, l'operazione di corretta allocazione dei mandati sui nuovi capitoli di spesa c.d. armonizzati.

5.1 Gestione delle spese di competenza

La gestione di competenza presenta differenze relativamente contenute tra stanziamenti e impegni segnalando, complessivamente, una buona capacità operativa. Infatti, su un totale generale di previsioni definitive per spese di competenza di 17.531 milioni di euro - escludendo il saldo negativo dell'esercizio precedente - il totale degli impegni è stato di 13.780 milioni di euro (corrispondente al 78,60% delle previsioni). Nel corso dell'esercizio 2015 sulla gestione di competenza si sono effettuati pagamenti per 10.525 milioni di euro (corrispondenti al 76,37% delle somme impegnate); sono rimasti da pagare 3.256 milioni di euro (corrispondenti al 23,63% degli impegni).

Spese per parti e aree di intervento	Previsioni definitive (conto competenza)	Impegni	Pagamenti (conto competenza)	Residui passivi da riportare (conto competenza)
Area d'intervento 1 – Organi istituzionali	36.031.016,86	34.346.414,97	33.523.269,57	823.145,40
Area d'intervento 2 – Affari generali	725.342.390,89	504.275.168,59	298.588.094,57	205.687.074,02
Area d'intervento 3 – Interventi per lo sviluppo economico	528.234.370,96	222.328.055,60	91.710.323,94	130.617.731,66
Area d'intervento 4 – Uso, salvaguardia e sviluppo del territorio	1.450.433.447,75	666.630.015,00	540.806.903,41	125.823.111,59
Area d'intervento 5 – Tutela della salute e solidarietà sociale	9.485.969.707,53	9.445.164.725,00	8.233.678.364,39	1.211.486.360,61
Area d'intervento 6 – Istruzione, Attività formative, culturali, sportive e ricreative	432.569.327,09	249.669.951,83	188.646.351,10	61.023.600,73
Area d'intervento 7 – Oneri generali non attribuibili	976.426.218,81	219.674.571,38	219.674.571,38	0,00
Totale Parte 1° Spese effettive per il conseguimento delle finalità dell'ente	13.635.006.479,89	11.342.088.902,37	9.606.627.878,36	1.735.461.024,01
Totale Parte 2° Spese conseguenti operazioni finanziarie non modificative del patrimonio regionale	0,00	0,00	0,00	0,00
Totale Parte 3°				
Contabilità speciali	3.896.432.016,80	2.438.370.939,48	917.476.389,06	1.520.894.550,42
TOTALE GENERALE	17.531.438.496,69	13.780.459.841,85	10.524.104.267,42	3.256.355.574,43

Prendendo in esame la sola spesa effettiva, la percentuale complessiva degli impegni sugli stanziamenti definitivi è pari all'83,18%; l'incidenza degli impegni sulle spese correnti risulta essere del 90,83% e quella sulle spese d'investimento del 31,25%.

Lo scarto del 16,82% fra somme stanziante e somme impegnate è dovuto alle economie di stanziamento accertate nelle spese di parte effettiva in chiusura dell'esercizio 2015.

L'ammontare delle economie di stanziamento è da considerarsi anche in relazione all'entità complessiva delle minori entrate accertate sulla parte effettiva del bilancio a chiusura dell'esercizio. Infatti, le minori entrate verificatesi nell'esercizio devono essere assorbite principalmente da economie di spesa, per non compromettere l'equilibrio finanziario di gestione. Nel 2015 le minori entrate accertate sulla parte effettiva (escluse le contabilità speciali - Titolo VI) sono state di 2.149 milioni di euro.

Con riferimento alle sole spese effettive (Parte 1°, escluse quindi le anticipazioni passive di cassa e le contabilità speciali - partite di giro - che non presentano significatività in termini gestionali) il conto finanziario per l'esercizio 2015 presenta i seguenti risultati:

Raffronto fra stanziamenti e impegni secondo la fonte di finanziamento e la natura economica della spesa

(in milioni di Euro)

Tipologia di spesa	Stanziamenti			Impegni		
	Mezzi regionali	Mezzi statali	Mezzi U.E.	Mezzi regionali	Mezzi statali	Mezzi U.E.
Correnti di amministrazione generale	1.326,66	66,58	0,00	715,81	66,58	0,00
Correnti operative	9.227,48	1.037,20	101,94	9.063,98	791,15	44,30
Investimento in capitale	1.093,59	584,46	71,85	365,72	161,31	19,43
Conto interesse	3,11	0,52	0,00	1,15	0,38	0,00
Rimborso prestiti (quote capitale)	86,53	35,09	0,00	77,19	35,09	0,00
Totale	11.737,37	1.723,85	173,79	10.223,85	1.054,51	63,73

La media di bilancio della capacità di impegno risulta dell'83,10% (82,17% nel 2014).

Si riscontra una capacità d'impegno superiore alla media di bilancio per le seguenti funzioni obiettivo: Politiche sanitarie (99,91%); Istruzione prescolastica (97,72%); Istruzione superiore e universitaria (96,25%); Istruzione scolastica (95,38%); Organi legislativi, esecutivi e di controllo (95,33%); Autonomie locali (94,60%).

Si rileva inferiore alla media di bilancio per le seguenti funzioni obiettivo: Amministrazione regionale (73,94%); Turismo (73,60%); Commercio (69,33%); Attività culturali (67,58%); Agricoltura (65,41%); Altri interventi generali (56,91%); Protezione civile ed interventi di emergenza (56,29%); Trasporti e mobilità (55,52%); Interventi di solidarietà sociale (51,58%); Formazione alle professioni e sostegno dell'occupazione (38,42%); Industria, cooperazione, Artigianato e problemi del lavoro (33,32%); Promozione dello sport e delle attività ricreative (32,28%); Tutela e valorizzazione dell'ambiente (25,84%); Urbanistica e Politiche per la casa (23,31%); Oneri generali non attribuibili (12,56%).

5.2 Gestione dei residui passivi

I residui passivi a carico della gestione 2015, provenienti dagli esercizi 2014 e precedenti, ammontavano a 5.420 milioni di euro. Nel corso del 2015 sono stati eliminati complessivamente residui passivi per 268 milioni di euro per insussistenza e reimputazione, e sono stati pagati 2.546 milioni di euro. In chiusura dell'esercizio 2015 ne consegue un riaccertamento dei residui passivi pregressi di 2.606 milioni di euro con un decremento di 2.814 milioni di euro, pari al 51,92% (nel 2014 si era registrato un incremento pari al 25,09%)

Tale decremento è determinato dal fatto che nel 2015 è stata regolata contabilmente parte della restituzione allo Stato dell'anticipazione mensile destinata al finanziamento della spesa sanitaria (cap. U91322 per 1.731 milioni di euro), inoltre con il riaccertamento straordinario alcuni residui sono stati reimputati agli esercizi in cui l'esigibilità della spesa è venuta a scadenza.

Rimane comunque il fatto che sulla consistenza dei residui passivi finali dell'esercizio hanno inciso in modo determinante:

- i residui passivi delle contabilità speciali per 1.551 milioni di euro corrispondenti al 59,51% del totale; essi sono costituiti per il 99,87% dai residui passivi iscritti al Cap. U91322 per la restituzione allo Stato dell'anticipazione mensile per il finanziamento della spesa sanitaria, che tuttavia essendo un mero giro contabile che trova corrispondenza nei residui attivi del titolo 1° destinati al finanziamento della sanità, non rappresentano una pendenza debitoria in senso stretto ma solo una posta in attesa di regolarizzazione;
- la consistente presenza di spese d'investimento che, interessate principalmente ad opere pubbliche, richiedono - per l'attivazione del loro pagamento - un più complesso iter procedurale e, quindi, un maggior tempo di "maturazione", causato prevalentemente dai lunghi tempi di progettazione, di esecuzione tecnica e di collaudo (che avviene normalmente oltre i due anni dal momento dell'assunzione dell'impegno), nonché dalle eventuali varianti ai progetti o revisioni dei prezzi.

Residui Passivi

Spese per parti e Aree d'intervento	Residui iniziali	Pagamenti sui residui	Eliminazioni Insuss. e reimpuntazioni	Residui da riportare
Area d'intervento 1 – Organi istituzionali	225.841,57	200.097,07	25.744,50	-
Area d'intervento 2 – Affari generali	143.427.974,43	94.046.073,84	38.449.784,34	10.932.116,25
Area d'intervento 3 – Interventi per lo sviluppo economico	238.161.501,95	103.231.119,72	84.559.806,58	50.370.575,65
Area d'intervento 4 – Uso, salvaguardia e sviluppo del territorio	219.961.383,80	79.362.989,60	90.992.441,80	49.605.952,40
Area d'intervento 5 – Tutela della salute e solidarietà sociale	1.348.598.446,69	433.041.050,79	11.929.471,71	903.627.924,19
Area d'intervento 6 – Istruzione, Attività formative, culturali, sportive e ricreative	164.880.189,57	90.225.029,29	37.166.022,31	37.489.137,97
Area d'intervento 7 - Oneri generali non attribuibili	17.349.426,16	9.305.968,91	5.109.275,22	2.934.182,03
Totale Parte 1° Spese effettive per il conseguimento delle finalità dell'ente	2.132.604.764,17	809.412.329,22	268.232.546,46	1.054.959.888,49
Totale Parte 2° Spese conseguenti operazioni finanziarie non modificative del patrimonio regionale	0,00	0,00	0,00	-
Totale Parte 3° Contabilità speciali	3.287.681.461,47	1.736.264.702,15	4.934,96	1.551.411.824,36
TOTALE GENERALE	5.420.286.225,64	2.545.677.031,37	268.237.481,42	2.606.371.712,85

Nel corso dell'esercizio 2015 si è avuto, pertanto, uno "smaltimento" dei residui provenienti dalle gestioni precedenti pari al 51,91% dell'importo iniziale complessivo (48,26% nel 2014).

La somma di maggior consistenza, che rimane ancora da pagare, riguarda la restituzione allo Stato dell'anticipazione mensile destinata al finanziamento della spesa sanitaria (Cap. U91322 per 1.551 milioni di euro afferente all'UPB 3.1.1.7.31500).

La consistenza totale dei residui passivi a fine esercizio pari a 5.863 milioni di euro risulta costituita per il 44,45% da residui pregressi e per il restante 55,55% da residui formati nell'esercizio 2015.

I residui passivi formati nell'esercizio di competenza, ammontano a 3.256 milioni di euro. Come nel caso dei residui provenienti dalle gestioni precedenti, anche per i residui passivi di

competenza la somma di maggiore consistenza riguarda la restituzione allo Stato dell'anticipazione mensile destinata al finanziamento della spesa sanitaria (Cap. U91322, per 1.509 milioni di euro, afferente all'UPB 3.1.1.7.31500).

L'incidenza dei residui passivi sulla massa spendibile (stanziamenti definitivi di previsione più residui all'inizio dell'anno) passa dal 13,92% del 2014 al 17,84% del 2015, con un incremento del 3,92%.

In particolare, l'incidenza percentuale dei residui passivi sulla massa spendibile si riscontra inferiore alla media di bilancio per le seguenti funzioni obiettivo: Tutela e valorizzazione dell'ambiente (15,09%); Agricoltura (14,80%); Interventi di solidarietà sociale (14,65%); Amministrazione regionale (13,60%); Urbanistica e Politiche per la casa (11,00%); Trasporti e mobilità (5,15%); Istruzione scolastica (4,95%); Istruzione superiore e Universitaria (3,99%); Organi legislativi, esecutivi e di controllo (2,27%); Istruzione prescolastica (1,85%); Oneri non attribuibili (0,34%).

Si rileva superiore alla media di bilancio nei settori: Autonomie locali (38,24%); Protezione civile ed interventi di emergenza (38,00%); Turismo (36,29%); Altri interventi generali (33,41%); Commercio (27,60%); Industria - cooperazione - Artigianato (23,47%); Promozione dello sport e delle attività ricreative (23,21%); Formazione alle professioni e sostegno dell'occupazione (19,81%); Politiche sanitarie (19,57%); Attività culturali (19,25%).

L'incidenza dei residui passivi in chiusura dell'esercizio 2015 sulla massa spendibile all'inizio dell'anno, risulta essere del 16,48% (11,83% nel 2014) per le spese correnti; del 25,51% (25,35 % nel 2014) per le spese di investimento e del 17,84% (13,92% nel 2014) per il monte complessivo della spesa effettiva regionale (corrente e d'investimento).

Fra le spese correnti, più elevata è l'incidenza dei residui fra le spese di amministrazione generale (34,27%; 17,78% nel 2014) rispetto a quelle dei residui delle spese correnti operative (14,03%; 11,23% nel 2014). Fra le spese d'investimento, l'incidenza dei residui passivi per le spese in capitale è del 25,55% (25,65% nel 2014).

Nel grafico sotto riportato viene rappresentato, per funzioni obiettivo, il rapporto fra residui passivi finali e massa spendibile dell'esercizio 2015, consentendo di esporre quanto la spesa progettata ha trovato conferma attuativa nelle successive fasi dell'impegno e del pagamento.

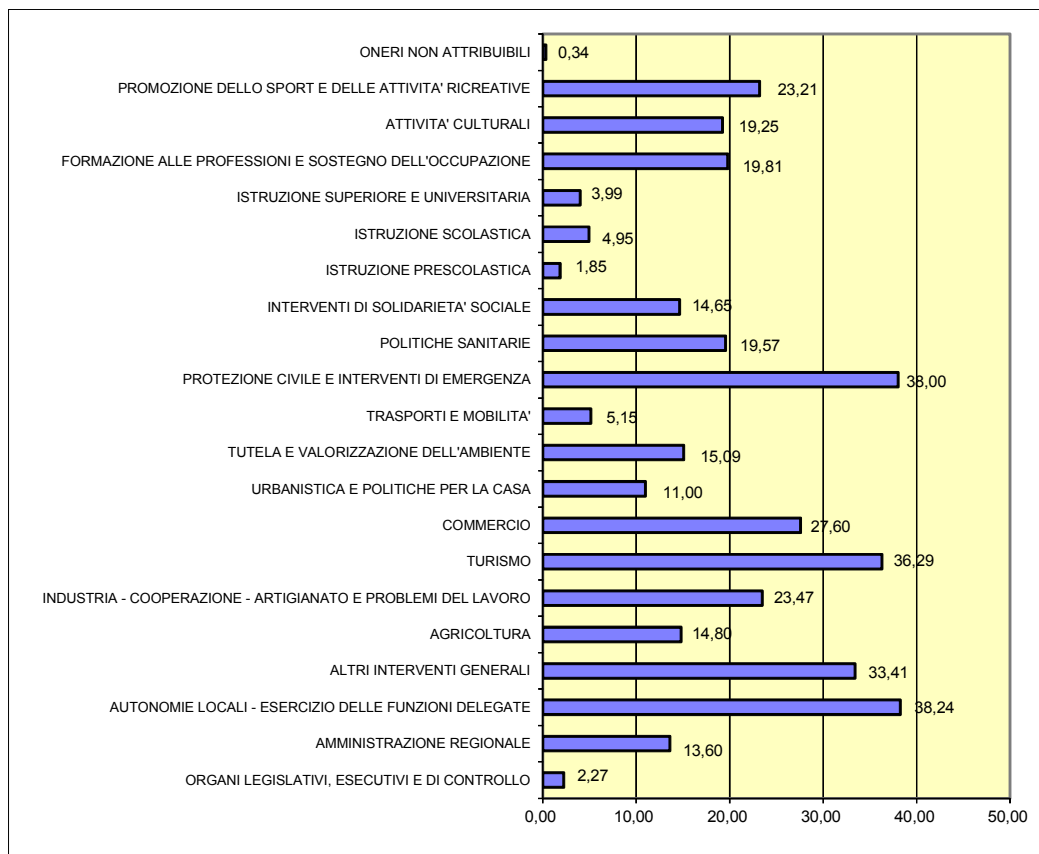

5.2.1 Residui passivi perenti e copertura

L'istituto della perenzione, previsto dall'articolo 60 della Legge regionale n. 40 del 2001, è stato abolito dall'articolo 4 della Legge regionale n. 18 del 2014 che ne ha sancito l'applicazione per l'ultima volta con il consuntivo dell'esercizio finanziario 2013, un anno prima di quanto previsto dall'articolo 60 del D.Lgs. 118 del 2011.

La consistenza dei residui passivi perenti al termine dell'esercizio 2015 è di 218 milioni di euro; nel corso dell'esercizio si sono realizzate

diminuzioni per reiscrizioni e per insussistenze pari ad 93 milioni di euro.

A fronte di questo stock di residui il livello di copertura assicurato attraverso l'accantonamento del risultato di amministrazione è del 100%, superiore al 70% precedentemente consigliato dalla Corte dei Conti e ora previsto dall'articolo 60 del D.Lgs. 118 del 2011.

5.3 Gestione delle spese - cassa

Nella tabella sotto riportata sono rappresentate, per aree d'intervento, le previsioni definitive di cassa nel 2015, l'ammontare dei pagamenti effettuati e la percentuale di questi ultimi sulle prime.

Pagamenti - gestione di cassa

Spese per Parti e Aree d'intervento	Stanziamiento di cassa	Pagamenti	% pagato su stanziato
Area d'intervento 1 – Organi istituzionali	35.058.949,73	33.723.366,64	96,19%
Area d'intervento 2 – Affari generali	650.355.439,19	392.634.168,41	60,37%
Area d'intervento 3 – Interventi per lo sviluppo economico	340.522.934,17	194.941.443,66	57,25%
Area d'intervento 4 – Uso, salvaguardia e sviluppo del territorio	861.077.597,87	620.169.893,01	72,02%
Area d'intervento 5 – Tutela della salute e solidarietà sociale	10.346.018.223,21	8.666.719.415,18	83,77%
Area d'intervento 6 – Istruzione, Attività formative, culturali, sportive e ricreative	445.521.508,29	278.871.380,39	62,59%
Area d'intervento 7 - Oneri generali non attribuibili	643.102.055,84	228.980.540,29	35,61%
Totale Parte 1° Spese effettive per il conseguimento delle finalità dell'ente	13.321.656.708,30	10.416.040.207,58	78,19%
Totale Parte 2° Spese conseguenti operazioni finanziarie non modificative del patrimonio regionale	0,00	0,00	0,00
Totale Parte 3° Contabilità speciali	4.193.312.625,69	2.653.741.091,21	63,29%
TOTALE GENERALE	17.514.969.333,99	13.069.781.298,79	74,62%

Esaminando la tabella precedente, lo scarto percentuale fra stanziamenti di cassa e pagamenti effettuati, risulta essere il seguente:

21,81% lo scarto nella Parte 1 (23,10% nel 2014), 36,71% lo scarto nella Parte 3^a (63,95% nel 2014), 25,38% lo scarto sul totale delle spese (34,72% nel 2014).

Prendendo in considerazione le sole spese della Parte 1^a, lo scarto più alto fra stanziamenti di cassa e pagamenti effettuati si ha nelle seguenti aree di intervento: Oneri generali non attribuibili (64,39%); Interventi per lo sviluppo economico (42,75%); Affari Generali (39,63%); Istruzione, attività formative, culturali, sportive e ricreative (37,41%); Uso, salvaguardia e sviluppo del territorio (27,98%); mentre quelli più bassi risultano essere nelle seguenti aree d'intervento: Tutela della salute e solidarietà sociale (16,23%) e Organi istituzionali (3,81%).

Un altro punto di riferimento, ai fini di una valutazione dello stato dei pagamenti, è dato dal confronto fra pagamenti e massa spendibile (residui passivi + stanziamenti di competenza); quest'ultima rappresenta la massa potenziale di spesa complessiva, della Regione, nell'arco dell'esercizio.

Nel 2015, a fronte di una massa spendibile complessiva di 22.952 milioni di euro, i pagamenti ammontano a 13.070 milioni di euro, con una incidenza del 56,94% (56,25% nel 2014).

Per la sola competenza gli stanziamenti complessivi sono di 17.531 milioni di euro, i pagamenti di 10.524 milioni di euro, l'incidenza del 60,03% (58,37% nel 2014).

Per i soli residui passivi, l'ammontare iniziale è di 5.420 milioni di euro, i pagamenti di 2.546 milioni di euro, l'incidenza del 46,97% (47,24% nel 2014).

Se si limita il confronto alle sole spese della Parte 1, i dati risultano essere i seguenti: massa spendibile 15.768 milioni di euro, pagamenti 10.416 milioni di euro, incidenza 66,06% (69,97% nel 2014).

Gli stanziamenti di competenza della Parte 1 sono di 13.635 milioni di euro, i pagamenti di 9.607 milioni di euro, l'incidenza del 70,46% (71,03% nel 2014).

Per i soli residui passivi della Parte 1, l'ammontare iniziale è di 2.133 milioni di euro, i pagamenti di 809 milioni di euro, l'incidenza del 37,93% (60,80% nel 2014).

Il valore medio della capacità di spesa del bilancio regionale risulta del 65,86%.

Si riscontra una capacità di spesa superiore alla media di bilancio per le seguenti funzioni obiettivo: Istruzione prescolastica (93,06%); Organi legislativi, esecutivi e di controllo (93,01%); Istruzione superiore e universitaria (92,42%); Istruzione scolastica (90,58%); Politiche sanitarie (80,26%).

Si rileva inferiore alla media di bilancio per le seguenti funzioni obiettivo: Autonomie locali (57,85%); Amministrazione regionale (57,55%); Interventi di solidarietà sociale (51,71%); Trasporti e mobilità (51,22%); Attività culturali (50,42%); Agricoltura (45,77%); Commercio (34,84%); Formazione alle professioni e sostegno dell'occupazione (32,73%); Turismo (29,60%); Altri interventi generali (23,62%); Protezione civile ed interventi di emergenza (21,25%); Industria, cooperazione, Artigianato (21,25%); Tutela e valorizzazione dell'ambiente (19,93%); Urbanistica e Politiche per la casa (14,78%); Oneri non attribuibili (13,38%); Promozione dello sport e delle attività ricreative (12,95%).

L'incidenza dei pagamenti di parte effettiva sulla relativa massa spendibile risulta essere del 74,51% (78,29% nel 2014) per le spese correnti; del 16,94% (23,40% nel 2014) per le spese d'investimento e del 65,86% (69,82% nel 2014) per il monte complessivo della spesa effettiva regionale (corrente e d'investimento).

5.4 Quadro generale sulla gestione delle spese

Spese per parti e area d'intervento	Stanziamenti di competenza	Residui iniziali	Impegni	Pagamenti totali	Eliminazioni per insussistenza o reimputazione	Residui finali
Area d'intervento 1 – Organi istituzionali	36.031.016,86	225.841,57	34.346.414,97	33.723.366,64	25.744,50	823.145,40
Area d'intervento 2 – Affari generali	725.342.390,89	143.427.974,43	504.275.168,59	392.634.168,41	38.449.784,34	216.619.190,27
Area d'intervento 3 – Interventi per lo sviluppo economico	528.234.370,96	238.161.501,95	222.328.055,60	194.941.443,66	84.559.806,58	180.988.307,31
Area d'intervento 4 – Uso, salvaguardia e sviluppo del territorio	1.450.433.447,75	219.961.383,80	666.630.015,00	620.169.893,01	90.992.441,80	175.429.063,99
Area d'intervento 5 – Tutela della salute e solidarietà sociale	9.485.969.707,53	1.348.598.446,69	9.445.164.725,00	8.666.719.415,18	11.929.471,71	2.115.114.284,80
Area d'intervento 6 – Istruzione, Attività formative, culturali, sportive e ricreative	432.569.327,09	164.880.189,57	249.669.951,83	278.871.380,39	37.166.022,31	98.512.738,70
Area d'intervento 7 - Oneri generali non attribuibili	976.426.218,81	17.349.426,16	219.674.571,38	228.980.540,29	5.109.275,22	2.934.182,03
Totale Parte 1° Spese effettive per il conseguimento delle finalità dell'ente	13.635.006.479,89	2.132.604.764,17	11.342.088.902,37	10.416.040.207,58	268.232.546,46	2.790.420.912,50
Totale Parte 2° Spese conseguenti operazioni finanziarie non modificative del patrimonio regionale	0,00	0,00	0,00	0,00	0,00	0,00
Totale Parte 3° Contabilità speciali	3.896.432.016,80	3.287.681.461,47	2.438.370.939,48	2.653.741.091,21	4.934,96	3.072.306.374,78
TOTALE GENERALE	17.531.438.496,69	5.420.286.225,64	13.780.459.841,85	13.069.781.298,79	268.237.481,42	5.862.727.287,28

6. Pareggio di bilancio

L'articolo 1, comma 460, della legge 23 dicembre 2014, n. 190 (Legge di stabilità 2015) ha sancito la cessazione dell'applicazione di tutte le norme concernenti la disciplina del patto di stabilità interno, per le regioni a statuto ordinario, a partire dall'esercizio 2015.

Secondo quanto indicato nell'articolo 1, comma 463, della legge 23 dicembre 2014, n. 190, ai fini del concorso al contenimento dei saldi di finanza pubblica, le regioni a statuto ordinario devono conseguire, a decorrere dall'anno 2016 nella fase di previsione e a decorrere dal 2015 in sede di rendiconto:

- a) un saldo non negativo, in termini di competenza e di cassa, tra le entrate finali e le spese finali;
- b) un saldo non negativo, in termini di competenza e di cassa, tra le entrate correnti e le spese correnti, incluse le quote di capitale delle rate di ammortamento dei prestiti, come definito dall'articolo 40, comma 1, del decreto legislativo 23 giugno 2011, n. 118, escluso l'utilizzo del risultato di amministrazione di parte corrente, del fondo di cassa, il recupero del disavanzo di amministrazione e il rimborso anticipato dei prestiti.

Con il Decreto legge 19 giugno 2015, n. 78 (Disposizioni urgenti in materia di enti territoriali) convertito con modificazioni dalla L. 6 agosto 2015, n. 125, sono state parzialmente accolte alcune richieste della Conferenza delle regioni in materia di bilancio e finanza regionale, in particolare l'esclusione dal saldo di competenza di cui al comma 463 dell'articolo 1 della legge 23 dicembre 2014, n. 190 (legge di stabilità) degli impegni per investimenti diretti e per contributi in conto capitale per le regioni che, nel 2014, abbiano registrato indicatori annuali di tempestività dei pagamenti, calcolati e pubblicati secondo le modalità stabilite dal decreto del Presidente del Consiglio dei ministri 22 settembre 2014, con un valore inferiore rispetto ai tempi di pagamento di cui all'articolo 4 del decreto legislativo 9 ottobre 2002, n. 231, e successive modificazioni.

In considerazione del rispetto di tale indicatore da parte della Regione, è stato possibile escludere dal saldo di competenza le spese per investimenti diretti e per contributi in conto capitale.

La Regione Emilia-Romagna ha pienamente rispettato le regole fissate per il pareggio di bilancio per l'anno 2015, come risulta dalla

certificazione inviata il 29 marzo 2016 e sottoscritta digitalmente dal rappresentante legale, dal responsabile del servizio finanziario e dall'organo di revisione economico-finanziario. In seguito al riaccertamento ordinario dei residui e all'approvazione del rendiconto, si provvederà ad inviare la nuova certificazione.

6.1 Patto di stabilità territoriale

Dal 2010, a seguito dell'adozione della LR n.12/2010 "Patto di stabilità territoriale della Regione Emilia-Romagna", la Direzione Finanze, nell'ambito della funzione di coordinamento e di governance della finanza locale, ha dato applicazione ai cosiddetti Patti di stabilità territoriale. Si tratta di un complesso di procedure che consentono alla Regione di rimodulare gli obiettivi di patto dei comuni e delle province, al fine di massimizzare le opportunità di investimento sul territorio regionale.

Questa attività, che non ha comportato oneri diretti sul bilancio regionale, ha consentito di autorizzare spese in conto capitale per circa 1.000 milioni di euro nei 6 anni di gestione, attraverso meccanismi di compensazione, con la cessione di spazi finanziari di tipo orizzontale (ceduti da altri enti locali) e verticale (ceduti dalla stessa regione).

In particolare, nel corso del 2015 attraverso la definizione e l'applicazione di criteri, condivisi con il Sistema delle Autonomie, è stato possibile attivare misure di compensazione orizzontale e verticale che hanno rappresentato un valido contributo.

Sono stati concessi ai comuni e alle province autorizzazioni di spesa per circa 126 milioni di euro, applicando indicatori di virtuosità e riservando particolare attenzione agli enti in situazione di criticità, determinate da eventi calamitosi, emergenziali o non prevedibili e agli enti con progetti di investimento nel settore dell'edilizia scolastica.

In particolare, con deliberazioni di Giunta n. 480 del 27 aprile 2015 e n. 1100 del 28 luglio 2015 sono stati ceduti 80 milioni di euro, nell'ambito del patto verticale incentivato, e con deliberazioni di Giunta n. 1100 e n. 1413 del 28 settembre 2015 la Regione ha distribuito ulteriori 22 milioni di spazi orizzontali agli enti del proprio territorio. Inoltre, a favore degli enti locali colpiti dal sisma del 2012, la Regione ha concesso autorizzazioni di spesa per complessivi 24 milioni di euro ed in particolare, con atto di Giunta n. 778 del 29 giugno 2015 sono stati concessi euro 4.000.000 per spese finanziate con erogazioni liberali, e con deliberazione di Giunta n. 1173 del 06 agosto 2015 sono stati assegnati ulteriori euro 20.000.000,00 finalizzati all'attuazione di interventi di ripristino, ricostruzione e miglioramento sismico su immobili di proprietà degli enti, già inseriti nei piani attuativi, per i quali sussiste un cofinanziamento per rimborsi assicurativi, secondo quanto disposto dal comma 3, art. 13 del decreto legge n. 78/2015.

Infine, è stato costantemente assicurato un monitoraggio dei flussi finanziari e una programmazione dei trasferimenti finanziari agli enti locali, coerente rispetto ai bisogni espressi dal Sistema delle Autonomie e in relazione ai loro vincoli di patto e di liquidità. Nell'ambito di rapporti interlocutori sono stati definiti, con monitoraggi settimanali, tempi e modalità per il trasferimento delle risorse destinate agli Enti locali.

7. Ulteriori informazioni

7.1 Criteri adottati nella quantificazione del fondo crediti di dubbia esigibilità

Ai fini della quantificazione del fondo crediti di dubbia esigibilità in sede di rendiconto non è stato possibile operare con le modalità previste dal principio contabile applicato della contabilità finanziaria (in particolare l'esempio 5) in quanto fino al 2014 la Regione Emilia-Romagna accertava per cassa le entrate di dubbia e difficile esazione e non si dispone pertanto della base su cui calcolare le medie quinquennali previste da detto principio. Prudenzialmente si è quindi quantificato il fondo in misura pari all'intero ammontare dei crediti per i quali non sussiste una causa di esclusione dall'accantonamento.

L'accantonamento al fondo, in relazione alle diverse tipologie di entrata, è stato determinato con le seguenti modalità:

Entrate correnti di natura tributaria, contributiva e perequativa

Tipologia 101: Imposte, tasse e proventi assimilati

Le entrate tributarie accertate per cassa e le manovre fiscali, accertate in misura pari alla ultima stima comunicata dal Dipartimento delle Finanze, non hanno richiesto alcun accantonamento. Il fondo è stato costituito per l'importo dei residui derivanti dai ruoli emessi nel 2015 per il recupero della tassa automobilistica.

Trasferimenti correnti

Tipologia 103: Trasferimenti correnti da Imprese

I due accertamenti, per complessivi euro 71.946.814,14, disposti con deliberazione di Giunta Regionale n. 1894 del 24 novembre 2015 in attuazione dell'art. 2 del d.l. 179/2015 a titolo di pay-back dovuto dalle aziende farmaceutiche a ripiano dello sfondamento del tetto della spesa farmaceutica ospedaliera per gli anni 2013 e 2014, non hanno comportato alcun accantonamento, come previsto espressamente dal punto 8 di detta deliberazione, in quanto a fronte di eventuali riduzioni degli accertamenti si procederà alla riduzione degli impegni contestualmente assunti. Un altro residuo è costituito da fondi ministeriali per i quali una società (controllata dalla Regione Veneto) funge solamente da

capofila e pertanto non è stato necessario effettuare alcun accantonamento. Il fondo è stato costituito per i restanti residui attivi della tipologia (altre quote di pay-back dovuto dalle aziende farmaceutiche).

Tipologia 104: Trasferimenti correnti da Istituzioni Sociali Private

L'unico residuo è costituito da fondi ministeriali per cui il soggetto collocato tra le Istituzioni Sociali Private funge solamente da capofila e pertanto non è stato necessario effettuare alcun accantonamento.

Entrate extratributarie

Tipologia 100: Vendita di beni e servizi e proventi derivanti dalla gestione dei beni

Le entrate accertate per cassa, i cui residui attivi corrispondono agli accrediti sui conti correnti postali che non è stato tecnicamente possibile prelevare entro l'esercizio, non hanno richiesto alcun accantonamento. L'importo del fondo per questa tipologia corrisponde alle fatture emesse per la cessione di materiale cartografico non saldate a fine anno.

Tipologia 200: Proventi derivanti dall'attività di controllo e repressione delle irregolarità e degli illeciti

Le entrate accertate per cassa, i cui residui attivi corrispondono agli accrediti sui conti correnti postali che non è stato tecnicamente possibile prelevare entro l'esercizio, non hanno richiesto alcun accantonamento. L'importo del fondo per questa tipologia corrisponde all'importo alle sanzioni amministrative irrogate e non pagate e a un risarcimento danni risultante da sentenza.

Tipologia 300: Interessi attivi

Gli interessi sui conti correnti postali e di tesoreria unica presso la Banca d'Italia, accertati per competenza finanziaria sul 2015 e accreditati sui conti, come da prassi bancaria, nei primi giorni del 2016, non hanno comportato alcun accantonamento. L'importo del fondo per questa tipologia corrisponde a un accertamento per interessi legali risultanti da sentenza.

Tipologia 500: Rimborsi e altre entrate correnti

L'accantonamento corrisponde ai residui per rimborsi, indennizzi assicurativi e restituzioni di somme non dovute o incassate in eccesso, al netto dei crediti nei confronti di altre pubbliche amministrazioni.

Entrate in conto capitale

Tipologia 400: Entrate da alienazione di beni materiali e immateriali

L'accantonamento corrisponde ai residui per rate scadute di vendite di immobili di proprietà regionale con pagamento rateale e copre l'intero ammontare dei residui della tipologia.

Tipologia 500: Altre entrate in conto capitale

L'accantonamento corrisponde ai residui per rimborsi e restituzioni di somme non dovute o incassate in eccesso, al netto dei crediti nei confronti di altre pubbliche amministrazioni.

Per le tipologie: Tributi destinati al finanziamento della sanità, Compartecipazioni di tributi, Trasferimenti correnti da Amministrazioni pubbliche, Trasferimenti correnti dall'Unione Europea e dal Resto del Mondo e Contributi agli investimenti non è stato necessario operare alcun accantonamento in quanto si tratta di crediti nei confronti di pubbliche amministrazioni o garantiti dallo Stato.

Il residuo attivo rientrante nella tipologia Altre entrate per riduzione di attività finanziarie corrisponde al saldo del conto corrente infruttifero n. 22916 "Regione Emilia Romagna – Risorse Ue e cofinanziamenti nazionali" presso la Tesoreria Centrale dello Stato e con ogni evidenza non costituisce un credito di dubbia esigibilità.

7.2 Contabilizzazione dell'anticipazione di liquidità – DL 35/2013

Con il decreto legge 8 aprile 2013, n. 35, convertito con modificazioni dalla Legge 6 giugno 2013 n. 64, il Governo ha introdotto misure urgenti e di carattere straordinario, originate dall'esigenza non rinviabile di assicurare un immediato sostegno finanziario al sistema delle imprese e dei soggetti che vantano crediti nei confronti della pubblica amministrazione.

Per le regioni che non potevano far fronte ai pagamenti dei debiti certi, liquidi ed esigibili diversi da quelli finanziari e sanitari, maturati alla data del 31 dicembre 2012, l'articolo 2 del decreto prevedeva la possibilità di accedere ad una anticipazione di somme per il pagamento

dei debiti stessi, da restituire, comprensiva di interessi, in un periodo non superiore a 30 anni. La Regione Emilia-Romagna non ha presentato istanza di accesso a tale anticipazione, non trovandosi nella condizione prevista da tale articolo.

Per quanto riguarda il settore sanitario, l'articolo 3 comma 1, lettera a) del decreto legislativo 23 giugno 2011, n. 118, prevedeva la possibilità per le regioni di accedere ad un'anticipazione di liquidità per il pagamento dei debiti sanitari cumulati al 31 dicembre 2012. La Regione Emilia-Romagna ha fatto richiesta di anticipazioni per il pagamento dei debiti certi, liquidi ed esigibili al 31 dicembre 2012 degli Enti del servizio sanitario ed in relazione agli ammortamenti non sterilizzati antecedenti all'applicazione del decreto legislativo 23 giugno 2011, n. 118.

A tal proposito si specifica quanto segue:

- la Regione Emilia-Romagna, seguendo i contenuti indicati nel decreto legge 35/2013, con la legge regionale 4 luglio 2013, n. 6, ha dato attuazione, al fine di favorire l'accelerazione dei pagamenti dei debiti degli enti del Servizio Sanitario regionale, a quanto disposto dall'art. 3 del Decreto Legge 8 aprile 2013, n. 35, utilizzando la somma complessiva di 946,364 milioni di euro (806,364 milioni di euro in due tranche nel 2013 e 140,000 milioni di euro nel 2014);
- gli atti, sia legislativi che amministrativi, i provvedimenti, le modalità e le procedure messe in atto dalla Regione, sono state tutte preliminarmente verificate e validate dal Tavolo di verifica degli adempimenti istituito presso il Ministero dell'Economia e Finanze, di cui all'art. 12 dell'Intesa Stato - Regioni del 23.03.2005.

Nello specifico, come previsto dal decreto legge citato, sono stati effettuati i seguenti adempimenti:

1. predisposizione di misure, anche legislative (LR 6/2013), idonee e congrue di copertura annuale del rimborso dell'anticipazione di liquidità (verificate dal Tavolo di verifica degli adempimenti, di cui sopra).
2. presentazione di un Piano dei pagamenti dei debiti certi, liquidi ed esigibili, cumulati alla data del 31.12.2012.

A tal fine:

- sono stati acquisiti dalle Aziende sanitarie i dati necessari per rilevare dettagliatamente i debiti aventi le caratteristiche sopra

descritte, secondo un tracciato record predisposto dai competenti Servizi regionali;

- le Aziende sanitarie hanno certificato il rispetto delle disposizioni previste dal citato D.L. 35/2013 nella elaborazione dei Piani di pagamento;

- successivamente le fatture sono state elencate in ordine cronologico per vetustà, indipendentemente dall'Azienda di appartenenza;

- per ogni tranche assegnata nel 2013 e nel 2014 è stato predisposto un Piano dei pagamenti dei debiti certi, liquidi ed esigibili alla data del 31.12.2012 che è stato trasmesso al Ministero dell'Economia e delle Finanze su supporto informatico, per la verifica di coerenza con le somme assegnate.

3. verifica degli adempimenti regionali di cui all'art. 3 del DL 35/2013, da parte del Tavolo di verifica, ai fini della sottoscrivibilità del contratto di prestito.

4. sottoscrizione dei contratti di prestito tra il Ministero dell'Economia e delle Finanze e la Regione avvenute in data 11 luglio 2013, 17 ottobre 2013, e 14 maggio 2014, a seguito della valutazione positiva del Tavolo di verifica degli adempimenti.

5. incasso dell'anticipazione di liquidità e liquidazione in favore delle Aziende Sanitarie. A seguito dell'erogazione di tali risorse, le Aziende Sanitarie sono state vincolate all'immediata estinzione dei debiti certi, liquidi ed esigibili al 31.12.2012 del cui avvenuto pagamento e dell'effettuazione delle relative registrazioni contabili è stata inviata apposita certificazione alla Regione.

6. L'anticipazione di liquidità cui ha avuto accesso la Regione Emilia-Romagna, è stata interamente trasferita alle Aziende Sanitarie regionali, con le deliberazioni di Giunta regionale: DGR 995/2013 per 447,980 milioni di euro, DGR 1532/2013 per 358,384 milioni di euro, DGR 882/2014 per 140 milioni di euro.

7. La Regione Emilia-Romagna ha fornito al MEF regolari certificazioni, rilasciate ai sensi dell'art. 3, comma 6 del D.L. 35/2013, dell'avvenuta estinzione dei debiti oggetto delle anticipazioni di liquidità, ed elencati nei piani di pagamento, e dell'effettuazione delle relative registrazioni contabili.

A seguito dell'entrata in vigore del Decreto Legge 13 novembre 2015, n. 179 recante "Disposizioni urgenti in materia di contabilità e di concorso all'equilibrio della finanza pubblica delle Regioni", pubblicato sulla Gazzetta Ufficiale n. 266 del 14 novembre 2015, come previsto dall'articolo 1, comma 7, con delibera della Giunta regionale n. 2044 del 10 dicembre 2015, acquisito il parere dell'Organo di revisione economico-finanziario espresso in data 3 dicembre 2015, è stato rideterminato il risultato di amministrazione disponibile al 1° gennaio 2015 definito nell'ambito del riaccertamento straordinario dei residui, accantonandone una quota al Fondo anticipazioni di liquidità, per un importo pari alle anticipazioni acquisite nel 2013 e nel 2014, al netto delle quote già rimborsate. Considerato che la Regione ha fatto ricorso alle anticipazioni di cui al Decreto legge n. 35/2013 sopra richiamato, che le anticipazioni incassate nel corso del 2013 e del 2014 ammontano a euro 946.364.000,00 e che, nel corso del 2014, sono state rimborsate per euro 9.007.101,27, il Fondo anticipazioni di liquidità è stato costituito per l'importo di 937.356.898,73.

Come previsto dall'art. 1 comma 7 del Decreto-legge n. 179/2015, la deliberazione sopra indicata è stata trasmessa all'Assemblea legislativa e, considerando che era già stato presentato il progetto di legge "Bilancio di previsione della Regione Emilia-Romagna 2016 - 2018", con un emendamento è stata effettuata la contabilizzazione del disavanzo di amministrazione derivante dal fondo di anticipazione di liquidità di cui all'art. 1 comma 7 del Decreto-legge n. 179/2015, come previsto dal medesimo articolo, commi 8 e 9.

Il Decreto-legge n. 179/2015 non è stato convertito ed è confluito nell'art.1, commi 692-700, della Legge 28 dicembre 2015, n. 208 "Disposizioni per la formazione del bilancio annuale e pluriennale dello Stato (legge di stabilità 2016).

8. Cassa, anticipazioni e debito

8.1 Situazione di cassa

Secondo le risultanze del Conto reso dal Tesoriere regionale la situazione di cassa in chiusura dell'esercizio finanziario 2015 viene così sintetizzata:

Fondo di cassa al 31/12/2014	Euro	481.624.218,38
Riscossioni	Euro	13.043.496.816,04
Pagamenti	Euro	13.069.781.298,79
Fondo di cassa al 31/12/2015	Euro	455.339.735,63

In base alle disposizioni del D.Lgs n.118 del 23 giugno 2011 "Disposizioni in materia di armonizzazione dei sistemi contabili e degli schemi di bilancio delle Regioni, degli enti locali e dei loro enti ed organismi a norma degli articoli 1 e 2 della Legge 5 maggio 2009, n. 42", per garantire la trasparenza e confrontabilità dei flussi di cassa relativi al finanziamento del fabbisogno sanitario regionale standard:

- a) sono versate nel conto di tesoreria unica appositamente istituito per il finanziamento del Servizio Sanitario Nazionale le risorse destinate al finanziamento del fabbisogno sanitario regionale standard che affluiscono nel conto di tesoreria unica intestato alla Regione e a titolo di trasferimento dal Bilancio dello Stato e di anticipazione mensile di tesoreria;
- b) le ulteriori risorse destinate al finanziamento del Servizio Sanitario Nazionale sono versate in appositi conti correnti intestati alla sanità presso il tesoriere della Regione secondo le modalità previste dall'articolo 77-quater, comma 2, del decreto-legge 25 giugno 2008, n. 112, convertito, con modificazioni, dalla legge 6 agosto 2008, n. 133.

Per la determinazione dell'effettiva situazione di cassa è necessario tener conto anche delle somme depositate sul conto corrente 22916 acceso dalla Regione Emilia-Romagna presso la Tesoreria Centrale dello Stato che, al 31 dicembre 2015, ammontavano a Euro 170.019.596,37.

Complessivamente, pertanto, le disponibilità di cassa, in chiusura dell'esercizio finanziario 2015 sono di Euro 625.359.332,00 suddivise come segue:

Euro 170.019.596,37, presso la Tesoreria Centrale dello Stato.

Euro 455.339.735,63, sui conti di Tesoreria relativi alla gestione ordinaria e sanitaria.

8.2 Anticipazioni di liquidità

Nel corso dell'esercizio 2015, come negli esercizi precedenti, la Regione non ha richiesto al proprio Tesoriere anticipazioni di liquidità.

8.3 Indebitamento regionale

Si rinvia al paragrafo riguardante il Conto del patrimonio.

La nota informativa ai sensi dell'art. 62, d.l. 25 giugno 2008, n. 112, convertito con modificazioni dalla Legge 6 agosto 2008, n. 133, come sostituito dall'articolo 3 della Legge 22 dicembre 2008, n. 203 è contenuta nel Conto del Patrimonio, Allegato 3.

9. Situazione finanziaria – Risultato di amministrazione

Il risultato di amministrazione dell'esercizio 2015 è pari a -282,78 milioni di euro come risulta dalla tabella sotto riportata:

		RESIDUI	COMPETENZA	TOTALE
Fondo cassa al 1° gennaio 2015				481.624.218,38
RISCOSSIONI	(+)	2.468.827.244,00	10.574.669.572,04	13.043.496.816,04
PAGAMENTI	(-)	2.545.677.031,37	10.524.104.267,42	13.069.781.298,79
Fondo cassa al 31 gennaio 2015				455.339.735,63
RESIDUI ATTIVI	(+)	2.814.802.409,90	2.857.346.918,48	5.672.149.328,38
RESIDUI PASSIVI	(-)	2.606.371.712,85	3.256.355.574,43	5.862.727.287,28
FONDO PLURIENNALE VINCOLATO PER SPESE CORRENTI	(-)			68.456.944,12
FONDO PLURIENNALE VINCOLATO PER SPESE IN CONTO CAPITALE	(-)			479.089.411,58
RISULTATO DI AMMINISTRAZIONE AL 31 DICEMBRE 2015	(=)			-282.784.578,97

Considerando le quote accantonate (1.234,63 milioni di euro), le quote vincolate (1.192,08 milioni di euro) e le quote destinate agli investimenti (8,07 milioni di euro), la parte disponibile risulta pari a -2.717,56 milioni di euro.

Tale valore corrisponde per:

- euro 937.356.898,73 al fondo anticipazioni di liquidità come previsto dal Decreto Legge 13 novembre 2015, n. 179;
- euro 1.780.993.990,48 a debito autorizzato e non contratto.

9.1 Quote accantonate

Le quote accantonate, pari a euro 1.234.627.334,02 e rappresentate nella tabella allegata al Rendiconto a fini conoscitivi (Allegato 9), sono costituite da:

- Fondo crediti di dubbia esigibilità al 31/12/2015 per euro 63.732.981,90. Si rimanda al paragrafo specifico per la quantificazione;
- Fondo residui perenti al 31/12/2015 per euro 217.717.184,39, che garantisce la copertura del 100% dei residui passivi perenti al 31 dicembre 2015;
- Fondo accantonato a copertura degli effetti finanziari derivanti dalla revisione delle stime delle manovre fiscali regionali al 31/12/2014 per euro 14.470.000,00. Il fondo è stato costituito per euro 31.818.000,00 e utilizzato in sede di riaccertamento ordinario per euro 17.348.000,00 a copertura dell'eliminazione di residui attivi relativi alla manovra regionale sull'Irap dell'anno

2014 a seguito della quantificazione aggiornata comunicata con nota Mef, Prot. 4519 del 30/11/2015;

- Fondo accantonato per depositi cauzionali attivi a privati per euro 322.350,00, costituito in sede di riaccertamento straordinario dei residui;
- Fondo perdite società per euro 227.919,00. Tale fondo, stanziato con il bilancio 2015 e adeguato con l'assestamento al bilancio, viene mantenuto in quanto nessuna società, tra quelle con risultato negativo 2014, ha provveduto a ripianare la perdita e pertanto le somme accantonate non possono essere rese disponibili (L. 147/2013, art. 1, comma 551);
- Fondo rischi legali per euro 800.000,00;
- Fondo lettera patronage per euro 789.823,20;
- Fondo anticipazioni di liquidità per euro 937.356.898,73. Tale quota rappresenta le anticipazioni di liquidità ricevute nel 2013 e nel 2014 al netto della quota rimborsata nell'esercizio 2014, come previsto dal DL 179/2015, non convertito e confluito nell'art.1, commi 692-700 della legge n.208/2015.

9.2 Quote vincolate

Nella tabella allegata al Rendiconto a fini conoscitivi (Allegato 9) sono indicate nel dettaglio le informazioni inerenti le quote vincolate del risultato di amministrazione al 31 dicembre 2015.

Le quote vincolate sono così dettagliate:

Parte vincolata		
Vincoli derivanti da leggi e dai principi contabili		161.723.518,98
Vincoli derivanti da trasferimenti		568.233.181,91
Vincoli derivanti dalla contrazione di mutui		
Vincoli formalmente attribuiti dall'ente		462.120.830,21
Altri vincoli		
Totale parte vincolata		1.192.077.531,10

9.3 Quote destinate agli investimenti

La quota destinata agli investimenti è costituita dai proventi derivanti dalla cessione di azioni della società Aeroporto Guglielmo Marconi di Bologna Spa a seguito della quotazione in borsa della società stessa.

10. Situazione patrimoniale

Il Conto generale del patrimonio è il documento contabile che fornisce annualmente la situazione patrimoniale della Regione quale risulta in chiusura d'esercizio per effetto delle variazioni e delle trasformazioni prodotte nei suoi componenti attivi e passivi. In particolare evidenzia quanto segue:

- 1) un legame puntuale tra variazione patrimoniale e gestione del bilancio;
- 2) una classificazione e quantificazione sotto il profilo economico dei risultati della gestione patrimoniale e dei flussi finanziari ad essa correlati;
- 3) l'individuazione dei beni suscettibili di utilizzazione economica al fine di attribuire maggiore significatività ai beni di riferimento. Tali beni che consistono nei fabbricati, nei terreni e nelle foreste sono stati ulteriormente distinti in base alla loro specifica destinazione come segue:
 - Beni in uso diretto della Regione e di società o aziende da essa dipendenti o ad essa funzionali;
 - Beni dati in uso a soggetti pubblici o a società a prevalente capitale pubblico o a enti che operano senza finalità di lucro, che perseguono un interesse collettivo e generale, organizzazioni ed associazioni, anche se prive di personalità giuridica;
 - Beni non utilizzati in quanto non strategici, che necessiterebbero di consistenti interventi manutentivi che esulano dalle attuali politiche regionali di investimento, e pertanto inseriti in piani di dismissione;
 - Beni suscettibili di utilizzazione economica, per i quali viene rilevato il canone annuo di concessione distintamente per la loro effettiva destinazione e per il conseguente regime contrattuale in: uso abitativo, uso commerciale (negozi, uffici, magazzini, laboratori, ecc.), fondi rustici, altro.

Il conto generale del patrimonio è stato compilato in conformità alle disposizioni dettate dall'art. 67 della Legge regionale n. 40 del 15 novembre 2001 "Ordinamento contabile della Regione Emilia-Romagna, abrogazione delle L. R. 6 luglio 1977, n. 31 e 27 marzo 1972, n. 4",

nonché in base alla legge regionale 25 febbraio 2001, n. 10 "Disciplina dei beni regionali". Tale conto risulta articolato nelle due parti fondamentali costituite da:

- a) attività e passività finanziarie e patrimoniali comprensive delle variazioni derivanti dalla gestione del bilancio e di quelle verificatesi per qualsiasi altra causa;
- b) dimostrazione dei punti di concordanza tra la contabilità del bilancio e quella patrimoniale.

L'esercizio 2015 evidenzia nel conto generale del patrimonio un peggioramento di euro 516.209.572,65 che trova dimostrazione nel Conto generale del Patrimonio.

Lo scarto (miglioramento o peggioramento patrimoniale) fra aumento (o diminuzione) della consistenza dell'attivo ed aumento (o diminuzione) di quella del passivo, si evidenzia nel seguente prospetto (le cifre sono in milioni di euro):

Esercizio	Incremento o decremento dell'attivo	Incremento o decremento del passivo	Miglioramento o peggioramento patrimoniale
2013	-2.670	-2.165	-505
2014	665	955	-290
2015	408	924	-516

Sul peggioramento patrimoniale dell'esercizio 2015 hanno influito, in modo prevalente, le seguenti componenti:

- fra gli elementi positivi del risultato patrimoniale: l'aumento dei residui attivi (che passano da euro 5.364 milioni a euro 5.672 milioni); la diminuzione dei residui passivi perenti (che passano da 311 milioni di euro a 218 milioni di euro); l'aumento delle partecipazioni azionarie (che passano da 141,55 milioni di euro a 141,97 milioni di euro); l'aumento nei beni mobili e immobili (che passano da 484 milioni di euro a 507 milioni di euro);
- fra gli elementi negativi del risultato patrimoniale: la diminuzione del fondo di cassa (che passa da 482 milioni di euro a 455 milioni di euro); l'aumento dei residui passivi (che passano da 5.420 milioni di euro a 5.863 milioni di euro); l'aumento dei debiti (che passano da 1.740 milioni di euro a 1.766 milioni di euro); la costituzione del fondo pluriennale vincolato per reimputazione di

impegni di spesa agli esercizi in cui diventa esigibile la spesa (548 milioni di euro).

10.1 Attività e passività finanziarie

Per quanto attiene alle attività e passività finanziarie (Fondo di cassa, Residui attivi e Residui passivi) e alle loro variazioni, si rinvia ai dati del Conto del bilancio, in quanto la loro quantificazione è basata sul mero valore numerario.

Attività e passività patrimoniali

Alcune voci meritano una particolare attenzione, sia per la loro natura che per le variazioni che hanno subito rispetto all'esercizio precedente; a tal fine, vengono esaminate sinteticamente, mentre per un riscontro più dettagliato si rimanda agli allegati specifici del Conto del patrimonio.

Beni mobili e immobili: criteri di valutazione

Beni mobili (allegato "d") comprende mobili, arredi, macchine, volumi, pubblicazioni e anche strumenti e materiali speciali (soprattutto per i Centri di formazione professionale). La valutazione di tali beni viene effettuata in base al costo d'acquisto, al 31 dicembre 2015 la loro consistenza è di 166 milioni di euro.

Beni immobili (allegato "e") comprendono le acque minerali e termali, i fabbricati, i terreni e foreste, al 31 dicembre 2015 la loro consistenza è di 341 milioni di euro; i fabbricati in corso di costruzione vengono valutati in base alle spese sostenute in ciascuno degli anni di realizzazione.

Il valore attribuito alle acque minerali e termali, corrisponde alla capitalizzazione del diritto proporzionale annuo corrisposto per la concessione e rivalutato ogni triennio. A fabbricati, terreni e foreste viene attribuito di norma il valore corrispondente al prezzo d'acquisto, tranne i casi in cui il loro valore sia stato determinato per effetto di stime e valutazioni (ai sensi del DPR 26/4/1986, n. 131 art. 51) quando derivano da trasferimenti che non hanno prodotto un esborso finanziario.

Al fine di semplificare la lettura dei dati del patrimonio immobiliare, a partire dall'esercizio 2007, gli stessi sono stati raggruppati per unità economica. L'unità economica raggruppa edifici e/o terreni nei casi in cui siano gestiti unitariamente, siano situati vicini

geograficamente o formino un'area circoscritta o ancora siano utilizzati per lo stesso scopo.

Titoli di credito e partecipazioni

Al 31 dicembre 2015 tale patrimonio mobiliare ha una consistenza di 142 milioni di euro ed è costituito da azioni o quote di capitale in società a cui la Regione partecipa in attuazione di quanto disposto dall'art. 64 dello Statuto, con riferimento ad attività inerenti lo sviluppo economico, sociale e culturale o ai servizi di rilevanza regionale nonché in base a disposizioni di legge.

La variazione in aumento riguarda la società FERROVIE EMILIA-ROMAGNA S.R.L. per la partecipazione della Regione all'aumento del capitale sociale.

Le variazioni in diminuzione riguardano le società AEROPORTO GUGLIELMO MARCONI DI BOLOGNA S.P.A per cessione di azioni e ATTRACCHI PARMENSI S.R.L. per liquidazione della stessa.

Fondo Pluriennale Vincolato

Nell'esercizio 2015 è stato costituito il Fondo Pluriennale Vincolato in seguito alla reimputazione degli impegni sugli esercizi in cui l'obbligazione è esigibile. La consistenza finale del fondo al 31 dicembre 2015 è di 548 milioni di euro al netto dell'utilizzo avvenuto nel corso dell'anno.

Mutui

Nel conto del patrimonio (allegato "H/2") sono iscritti i mutui e prestiti con oneri di ammortamento a carico del bilancio regionale. La loro consistenza all'inizio dell'esercizio era di euro 726 milioni di euro.

Alla fine dell'esercizio la consistenza dei mutui e prestiti è di Euro 670 milioni. Per 640,77 milioni di euro trattasi di mutui destinati alla copertura dei disavanzi della Sanità e per 29,20 milioni di euro trattasi di un mutuo per il finanziamento di interventi nel trasporto pubblico locale inizialmente contratto con oneri a carico dello Stato, dal 2012 è diventato a carico del Bilancio Regionale a seguito delle riduzioni di spesa previste dal D.L. 78 del 2010 convertito dalla L. 122 del 2010.

Anticipazioni passive di cassa nel settore sanità – art. 3 D.L. 35/2013 (allegato "H/3")

Alla fine dell'esercizio, la consistenza delle anticipazioni passive di cassa nel settore sanità, al netto della quota già rimborsata è di 917 milioni di euro.

Considerando la popolazione residente nella Regione al 1 gennaio 2015, l'indebitamento complessivo regionale, pro capite, al termine dell'esercizio risulta di euro 356 (compresa l'anticipazione passiva di cassa nel settore sanità sulla base dell'articolo 3 del D.L. 35/2013). Nella Regione Emilia-Romagna, il debito residuo a fine 2015 è interamente attribuibile ad indebitamento acceso su deroga di legge statale al tetto di indebitamento regionale.

Residui passivi perenti

La consistenza dei residui passivi perenti al termine dell'esercizio 2015 è di 218 milioni di euro; nel corso dell'esercizio si sono realizzate diminuzioni per reiscrizioni e per insussistenze pari ad 93 milioni di euro.

Della descrizione analitica e della consistenza dei beni patrimoniali della Regione viene data dimostrazione nel conto sopracitato, in particolare, negli allegati da "a" a "i", viene fornita una rappresentazione analitica della consistenza, mentre quella sintetica viene espressa dal Rendiconto consolidato, allegato "l", le cui risultanze vengono espone nelle seguenti tabelle.

ATTIVO PATRIMONIALE

Descrizione delle partite	Consistenza al 01/01/2015	Variazioni in + e in -	Consistenza al 31/12/2015
ATTIVITA FINANZIARIE			
Residui attivi	5.363.742.775,51	308.406.552,87	5.672.149.328,38
Fondo di cassa	481.624.218,38	-26.284.482,75	455.339.735,63
BENI MOBILI			
Cat. I Mobili, arredi e macchine	150.576.165,45	2.142.244,18	152.718.409,63
Cat. II Volumi e pubblicazioni	2.923.039,92	59.641,07	2.982.680,99
Cat. III Strumenti e materiali speciali	10.199.044,29	0,00	10.199.044,29
BENI IMMOBILI			
Acque minerali e termali, cave e torbiere	19.761.867,75	19.723.604,84	39.485.472,59
Fabbricati	274.419.461,37	749.439,48	275.168.900,85
Terreni e foreste	25.916.693,23	132.267,27	26.048.960,50
CREDITI			
Depositi cauzionali attivi	343.334,09	0,00	343.334,09
C/c infruttifero c/o Tesoreria Stato	67.761.155,79	102.258.440,58	170.019.596,37
Titoli di credito e partecipazioni	141.553.809,72	411.422,50	141.965.232,22
TOTALE DELL'ATTIVO	6.538.821.565,50	407.599.130,04	6.946.420.695,54
Differenza fra la parte attiva e la parte passiva	931.774.246,98	516.209.572,65	1.447.983.819,63
Peggioramento patrimoniale		516.209.572,65	

PASSIVO PATRIMONIALE

Descrizione delle partite	Consistenza al 01/01/2015	Variazioni in + e in -	Consistenza al 31/12/2015
PASSIVITA FINANZIARIE			
Residui passivi	5.420.286.225,64	442.441.061,64	5.862.727.287,28
Fondo pluriennale vincolato	0,00	547.546.355,70	547.546.355,70
DEBITI			
Depositi cauzionali passivi	9.056.710,11	410.392,40	9.467.102,51
Mutui	725.559.423,38	-55.595.975,76	669.963.447,62
Anticipazioni passive di cassa nel settore sanità - art. 3 D.L. 35/2013	937.356.898,73	-20.393.357,43	916.963.541,30
C/c infruttifero c/o Tesoreria Stato (poste rettificative delle attività disponibili)	67.761.155,79	102.258.440,58	170.019.596,37
Residui passivi perenti	310.575.398,83	-92.858.214,44	217.717.184,39
TOTALE DEL PASSIVO	7.470.595.812,48	923.808.702,69	8.394.404.515,17

11. Spesa pro capite

Considerando la popolazione residente nella Regione alla data del 1 gennaio 2015 la spesa effettiva regionale pro capite (impegnato di parte effettiva) risulta di euro 2.545 così composta:

Spese correnti di amministrazione generale	Euro	176
Spese correnti operative	Euro	2.221
Spese d'investimento in capitale	Euro	123
Spese d'investimento in annualità	Euro	0
Spese per rimborso prestiti (quota capitale)	Euro	25

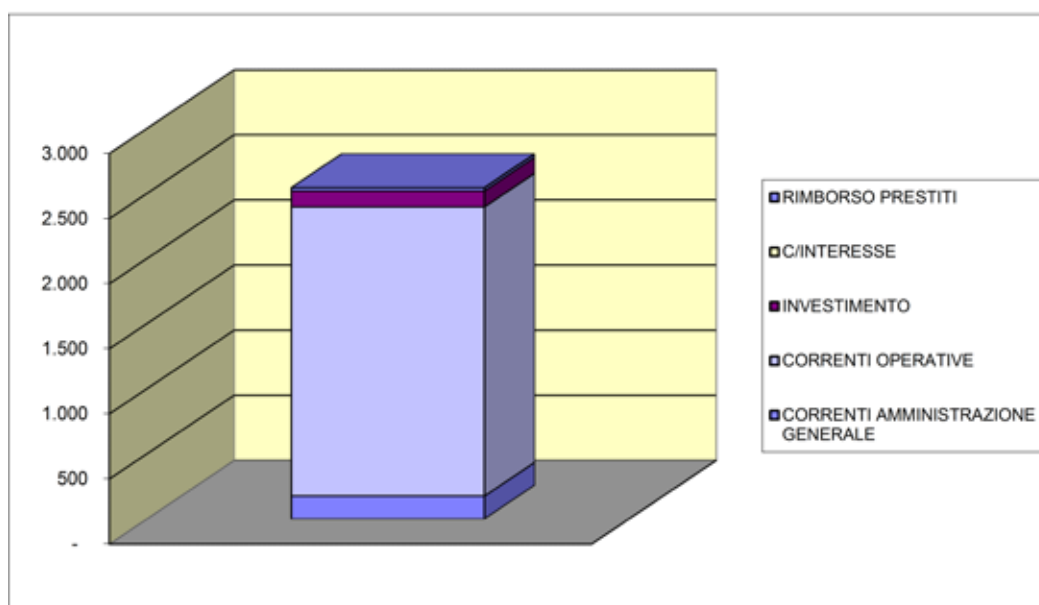

12. Indicatori di monitoraggio finanziario

L'andamento della gestione dell'entrata e della spesa, riferito agli ultimi 5 anni, per verificarne la capacità di realizzazione viene analizzato attraverso alcuni indicatori scelti tra quelli più comunemente usati per esprimere tale capacità.

Gli indicatori sono calcolati sulle entrate e sulle spese effettive, escluse quindi le contabilità speciali - partite di giro - che non presentano significatività in termini gestionali.

L'applicazione dei nuovi principi contabili, e in particolare del principio contabile applicato della competenza finanziaria c.d. "potenziata", rende non omogeneo il confronto con gli esercizi precedenti, in quanto sono mutate le regole di imputazione agli esercizi di impegni e accertamenti e di conservazione a residuo.

12.1 Indicatori finanziari - parte entrata

Per l'analisi dell'entrata sono stati realizzati i seguenti indicatori finanziari:

- CAPACITÀ D'ENTRATA è data dal rapporto tra il totale delle riscossioni e la massa riscuotibile. L'indice ha lo scopo di quantificare l'entità delle risorse effettivamente introitate in corso d'esercizio rispetto all'ammontare potenzialmente riscuotibile;
- VELOCITÀ DI RISCOSSIONE è data dal rapporto tra il totale delle riscossioni e la somma di accertamenti e residui attivi iniziali. L'indice determina quanta parte delle risorse giuridicamente esigibili (accertamenti + residui attivi) riesce a tradursi in effettivi introiti;
- GRADO DI REALIZZAZIONE DELL'ENTRATA è dato dal rapporto tra accertamenti e previsioni finali di competenza. L'indicatore è volto a quantificare l'entità delle risorse di competenza effettivamente disponibili in corso d'esercizio rispetto a quelle preventivate;
- INDICE DI SMALTIMENTO DEI RESIDUI ATTIVI è dato dal rapporto tra la somma delle riscossioni (in conto residui) e i residui attivi eliminati, e l'ammontare dei residui attivi iniziali. L'indice determina l'entità della riduzione del volume dei residui attivi conseguente alle riscossioni e alle eliminazioni effettuate in corso d'esercizio;

- INDICE DI ACCUMULAZIONE DEI RESIDUI ATTIVI è dato dal rapporto tra la differenza dei residui attivi finali e residui attivi iniziali, su residui attivi iniziali. La misurazione permette di quantificare le variazioni nel volume dei residui attivi in conseguenza della gestione;
- INDICE DI CONSISTENZA DEI RESIDUI ATTIVI è dato dal rapporto tra i residui attivi finali e la somma di accertamenti e il totale dei residui attivi iniziali. L'indice esprime l'apporto della gestione di competenza alla formazione dei residui attivi.

INDICATORI FINANZIARI DELLE ENTRATE EFFETTIVE	2011	2012	2013	2014	2015
CAPACITA' DI ENTRATA = $\frac{R}{MR}$	51,69	49,59	68,04	58,16	58,69
VELOCITA' DI RISCOSSIONE = $\frac{R}{Rai + A}$	59,05	56,72	75,13	66,06	66,44
GRADO DI REALIZZAZIONE DELL'ENTRATA = $\frac{A}{Sfc}$	79,62	80,29	85,12	83,64	83,65
INDICE DI SMALTIMENTO DEI RESIDUI ATTIVI = $\frac{Rr + Rae}{Rai}$	36,68	26,96	70,20	42,87	47,98
INDICE DI ACCUMULAZIONE DEI RESIDUI ATTIVI = $\frac{Rac - Rai}{Rai}$	-8,08	3,95	-38,97	10,89	1,70
INDICE DI CONSISTENZA DEI RESIDUI ATTIVI = $\frac{Rac}{A + (Rai - Rr - Rae)}$	48,70	48,44	34,31	38,97	39,14

Gli indicatori sono stati calcolati sui primi 5 Titoli dell'Entrata, escluso il Tit. 6° - Partite di giro.

MR = Massa riscuotibile

Rai = Residui attivi iniziali (comprensivi dei residui riprodotti)

Rae = Residui attivi eliminati/reimputati

R = Riscossioni

A = Accertamenti

Sfc = Stanziamento finale di competenza

Rac = Residui attivi complessivi da riportare

Rr = riscossione residui

Esaminando la Tabella si nota che il risultato complessivo della gestione 2015 registra:

- capacità d'entrata 58,69;
- velocità di riscossione 66,44;
- grado di realizzazione dell'entrata 83,65;
- indice di smaltimento dei residui attivi 47,98;
- indice di accumulazione dei residui attivi 1,70;
- indice di consistenza dei residui attivi 39,14.

L'applicazione dei nuovi principi contabili, e in particolare del principio contabile applicato della competenza finanziaria c.d. "potenziata", rende non omogeneo il confronto con gli esercizi precedenti, in quanto sono mutate le regole di imputazione agli esercizi di impegni e accertamenti e di conservazione a residuo.

Dall'esame degli indicatori finanziari della capacità d'entrata e della velocità di riscossione (vedi grafico successivo), si può notare che, solitamente, i relativi indici hanno registrato un andamento altalenante.

Per quanto concerne la gestione dei residui attivi si segnala che le Regioni dipendono fortemente dalla variabile non governabile costituita dalla regolazione contabile delle quote di anticipazioni mensili per il finanziamento del Servizio Sanitario Regionale.

Come già sopra evidenziato, la valutazione degli scostamenti tra esercizi non può prescindere dalle considerazioni precedentemente svolte. In particolare per le entrate l'indice di accumulazione dei residui attivi tiene conto dell'accertamento delle entrate di dubbia e difficile esazione per competenza e non per cassa.

INDICATORI FINANZIARI - COMPETENZA

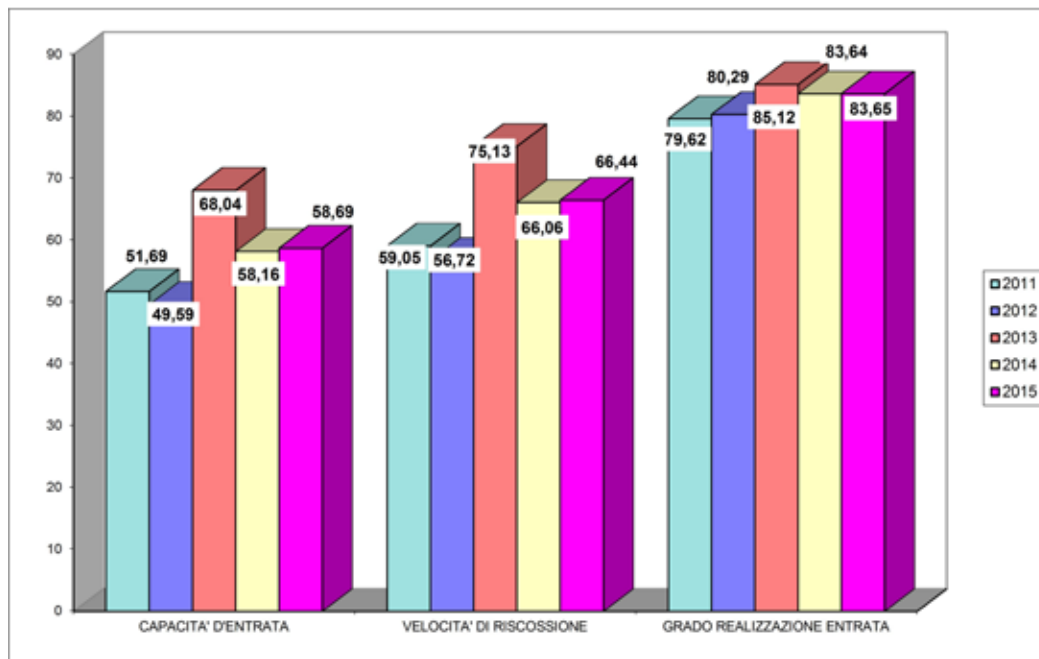

INDICATORI FINANZIARI - RESIDUI

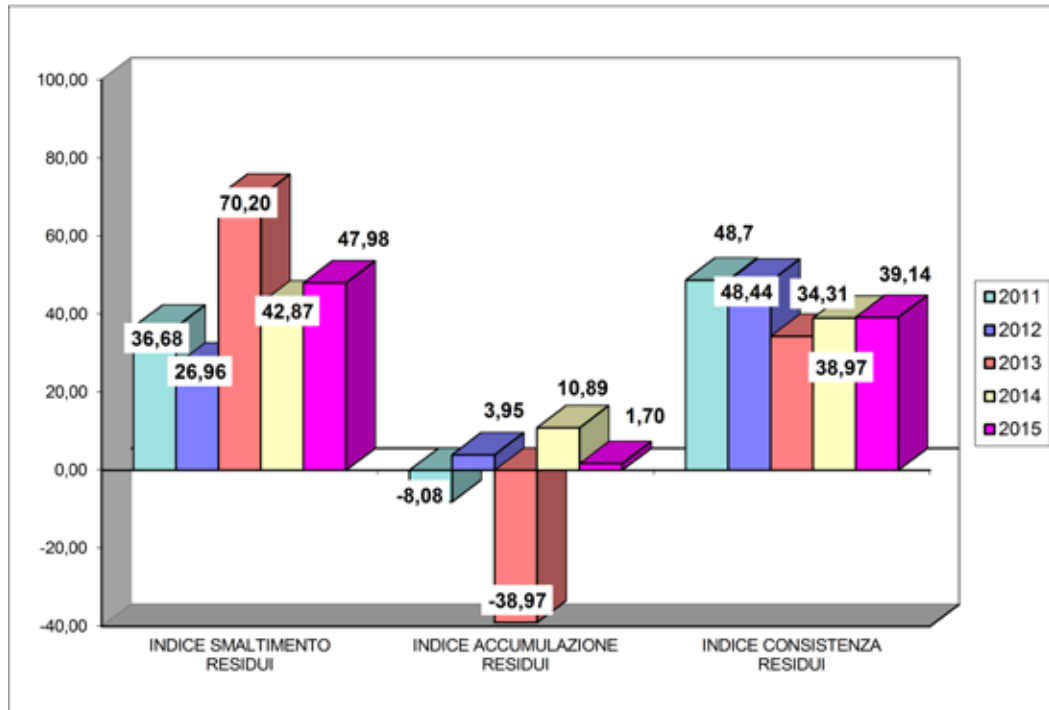

12.2 Indicatori finanziari - parte spesa

Gli indicatori finanziari per l'analisi della spesa sono:

- CAPACITÀ DI SPESA è data dal rapporto tra il totale dei pagamenti e la massa spendibile. L'indice esprime la capacità di effettivo utilizzo delle risorse disponibili;
- VELOCITÀ DI CASSA è data dal rapporto tra il totale dei pagamenti e la somma dei residui passivi iniziali e gli impegni di competenza. L'indice esprime la capacità di tradurre in pagamenti l'insieme delle risorse a disposizione;
- CAPACITÀ D'IMPEGNO è data dal rapporto tra impegni e stanziamenti finali di competenza. L'indice esprime la capacità di tradurre in programmi di spesa le decisioni politiche sulla ripartizione delle risorse;

- INDICE DI ECONOMIA è dato dal rapporto tra le economie di stanziamento e lo stanziamento finale di competenza;
- INDICE DI SMALTIMENTO DEI RESIDUI PASSIVI è dato dal rapporto tra la somma dei pagamenti in conto residui e i residui passivi eliminati (per insussistenza e perenzione) e l'ammontare dei residui passivi iniziali. L'indice determina la dinamica dello smaltimento dei residui passivi per effetto del loro pagamento o della loro eliminazione;
- INDICE DI ACCUMULAZIONE DEI RESIDUI PASSIVI è dato dal rapporto tra la differenza dei residui passivi finali e iniziali e dei residui passivi iniziali. La misurazione permette di quantificare le variazioni nel volume dei residui passivi in conseguenza della gestione;
- INDICE DI CONSISTENZA DEI RESIDUI PASSIVI è dato dal rapporto tra i residui passivi finali e la somma di impegni e residui passivi iniziali depurati dei pagamenti e delle eliminazioni per perenzione o insussistenza. L'indice è destinato alla misurazione nel volume dei residui conseguente alla gestione.

INDICATORI FINANZIARI DELLE SPESE EFFETTIVE		2011	2012	2013	2014	2015
CAPACITA' DI SPESA	= $\frac{P}{MS}$	67,00	69,92	71,04	69,97	66,06
VELOCITA' DI CASSA	= $\frac{P}{RPI + I}$	85,79	86,70	86,05	83,22	77,30
CAPACITA' D'IMPEGNO	= $\frac{I}{Sco}$	76,15	78,58	80,84	82,24	83,18
INDICE DI ECONOMIA	= $\frac{E}{Sco}$	23,85	21,42	19,16	17,76	16,82
INDICE DI SMALTIMENTO DEI RESIDUI PASSIVI	= $\frac{Pr + Rpe}{Rpi}$	69,23	80,82	72,08	63,58	50,53
INDICE DI ACCUMULAZIONE DEI RESIDUI PASSIVI	= $\frac{Rpf - Rpi}{Rpi}$	19,52	-6,57	14,66	33,60	30,85
INDICE DI CONSISTENZA DEI RESIDUI PASSIVI	= $\frac{Rpf}{I + (Rpi - Pr - Rpe)}$	13,5	12,36	13,55	17,84	22,51

Gli indicatori sono stati calcolati sulle spese effettive.

MS = Massa spendibile

I = Impegni

Rpi = Residui passivi iniziali

P = Pagamenti

Rpe = Residui passivi eliminati/reimputati

Sco = Stanziamento di competenza

Rpf = Residui passivi finali

Pr = pagamenti sui residui

E = Economie di stanziamento

Esaminando la Tabella si nota che il risultato complessivo della gestione dell'esercizio 2015 registra i seguenti andamenti:

- capacità di spesa 66,06;
- velocità di cassa 77,30;
- capacità d'impegno 83,18;
- indice di economia 16,82;
- indice di smaltimento dei residui passivi 50,53;
- indice di accumulazione dei residui passivi 30,85;
- indice di consistenza dei residui passivi 22,51.

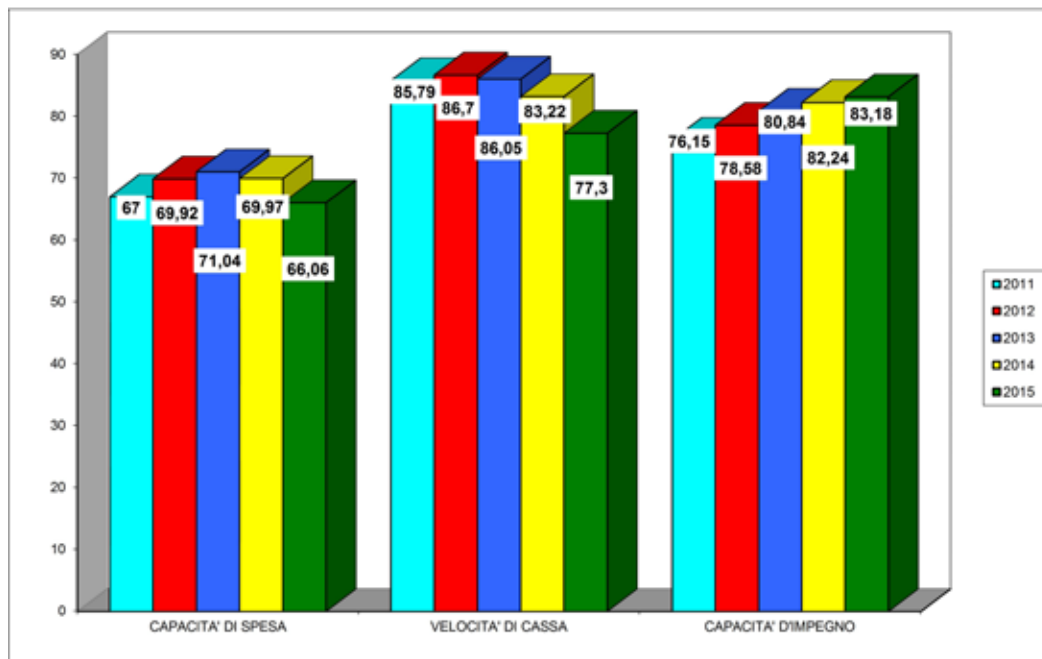
INDICATORI FINANZIARI – COMPETENZA

INDICATORI FINANZIARI – RESIDUI

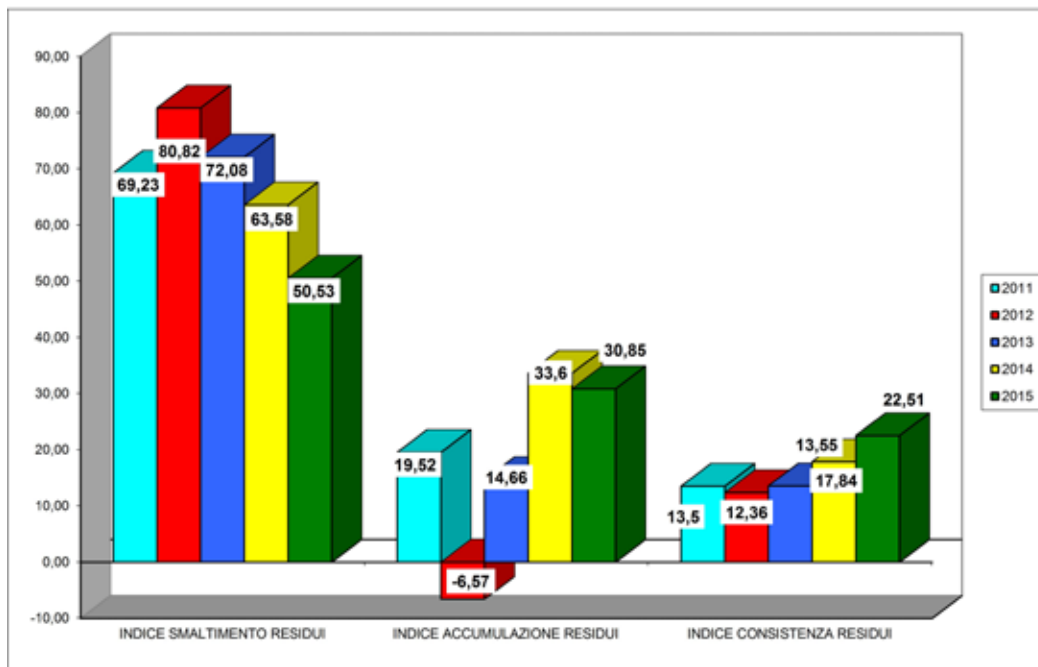

PROGETTO DI LEGGE

RENDICONTO GENERALE DELLA REGIONE EMILIA-ROMAGNA PER
L'ESERCIZIO FINANZIARIO 2015

ART. 1

Approvazione del Rendiconto generale

1. È approvato il Rendiconto generale della Regione Emilia-Romagna per l'esercizio finanziario 2015, che si allega e forma parte integrante della presente legge, con le risultanze esposte negli articoli seguenti.

ART. 2

Entrate di competenza dell'esercizio finanziario 2015

1. Il totale delle entrate accertate nell'esercizio finanziario 2015 per la competenza propria dell'esercizio stesso, risulta stabilito dal Rendiconto generale del bilancio in Euro 13.432.016.490,52, di cui Euro 10.574.669.572,04 sono state riscosse e versate e Euro 2.857.346.918,48 sono rimaste da riscuotere.

ART. 3

Spese di competenza dell'esercizio finanziario 2015

1. Il totale delle spese impegnate nell'esercizio finanziario 2015, per la competenza propria dell'esercizio stesso, risulta stabilito dal Rendiconto generale del bilancio in Euro 13.780.459.841,85 di cui Euro 10.524.104.267,42 sono state pagate e Euro 3.256.355.574,43 sono rimaste da pagare.

ART. 4

Residui attivi degli esercizi finanziari 2014 e precedenti

1. I residui attivi degli esercizi 2014 e precedenti, rideterminati alla chiusura dell'esercizio finanziario 2015, risultano stabiliti dal Rendiconto generale del bilancio in:

	Euro 5.283.629.653,90
dei quali nell'esercizio 2015 sono stati riscossi e versati	<u>Euro 2.468.827.244,00</u>
e sono rimasti da riscuotere	<u>Euro 2.814.802.409,90</u>

ART. 5

Residui passivi degli esercizi finanziari 2014 e precedenti

1. I residui passivi degli esercizi 2014 e precedenti, rideterminati alla chiusura dell'esercizio finanziario 2015, risultano stabiliti dal Rendiconto generale del bilancio in:

	Euro 5.152.048.744,22
dei quali nell'esercizio 2015 sono stati pagati	<u>Euro 2.545.677.031,37</u>
e sono rimasti da pagare	<u>Euro 2.606.371.712,85</u>

ART. 6

Residui attivi alla chiusura dell'esercizio finanziario 2015

1. I residui attivi alla chiusura dell'esercizio finanziario 2015 risultano stabiliti dal Rendiconto generale del bilancio nelle seguenti somme:

Somme rimaste da riscuotere sulle entrate accertate per la competenza propria dell'esercizio 2015 (art. 2)	Euro 2.857.346.918,48
Somme rimaste da riscuotere sui residui degli esercizi 2014 e precedenti (art. 4)	<u>Euro 2.814.802.409,90</u>
Residui attivi al 31/12/2015	<u>Euro 5.672.149.328,38</u>

ART. 7

*Residui passivi alla chiusura dell'esercizio
finanziario 2015*

1. I residui passivi alla chiusura dell'esercizio finanziario 2015 risultano stabiliti dal Rendiconto generale del bilancio nelle seguenti somme:

Somme rimaste da pagare sulle spese impegnate per la competenza propria dell'esercizio 2015 (art. 3)	Euro 3.256.355.574,43
Somme rimaste da pagare sui residui degli esercizi 2014 e precedenti (art. 5)	<u>Euro 2.606.371.712,85</u>
Residui passivi al 31/12/2015	<u>Euro 5.862.727.287,28</u>

ART. 8
Situazione di cassa

1. La situazione di cassa alla chiusura dell'esercizio finanziario 2015 è determinata come segue:

Fondo di cassa al 31.12.2014		Euro	481.624.218,38
	RESIDUI	COMPETENZA	
Riscossioni	Euro 2.468.827.244,00	Euro 10.574.669.572,04	Euro 13.043.496.816,04
Pagamenti	Euro 2.545.677.031,37	Euro 10.524.104.267,42	Euro 13.069.781.298,79
Fondo di cassa al 31.12.2015		Euro	455.339.735,63

ART. 9
Risultato di amministrazione

1. Il risultato di amministrazione per l'esercizio 2015 è accertato nella somma di Euro -282.784.578,97 come risulta dai seguenti dati:

Fondo di cassa al 31.12.2015		Euro
	RESIDUI	COMPETENZA
Residui attivi	Euro 2.814.802.409,90	Euro 2.857.346.918,48
Residui passivi	Euro 2.606.371.712,85	Euro 3.256.355.574,43
Fondo Pluriennale Vincolato per Spese Correnti		Euro 68.456.944,12
Fondo Pluriennale Vincolato per Spese in Conto Capitale		Euro 479.089.411,58
Risultato di amministrazione al 31 dicembre 2015		Euro -282.784.578,97

2. Il disavanzo finanziario alla chiusura dell'esercizio 2015, considerando le quote accantonate e vincolate del risultato di amministrazione, è accertato nella somma di Euro 2.718.350.889,21, di cui euro 937.356.898,73 rappresentano il Fondo anticipazioni di liquidità e euro 1.780.993.990,48 corrispondono a disavanzo determinato dal debito autorizzato e non contratto.

ART. 10

Disposizioni speciali - Eccedenze

1. È approvato il maggior impegno di Euro 70.000.000,00 rispetto allo stanziamento di competenza del capitolo di spesa U92225 "Anticipazioni dai conti di tesoreria intestati alla sanità in favore della gestione ordinaria (art. 21 d.lgs. 23 giugno 2011 n. 118)", afferente all'UPB 3.1.1.7.31500 "Partite di giro" che trova copertura nel correlato maggior accertamento rispetto allo stanziamento di competenza del capitolo di entrata E07225 "Restituzione delle anticipazioni dai conti di tesoreria intestati alla sanità in favore della gestione ordinaria (art. 21 d.lgs. 23 giugno 2011, n. 118)", afferente all'UPB 6.20.14000 "Partite di giro" realizzato dopo la data del 30 novembre 2015, data che non consente di effettuare le necessarie variazioni di bilancio.

2. È approvato il maggior pagamento di Euro 70.000.000,00 rispetto allo stanziamento di cassa del capitolo di spesa U92225 "Anticipazioni dai conti di tesoreria intestati alla sanità in favore della gestione ordinaria (art. 21 d.lgs. 23 giugno 2011 n. 118)", afferente all'UPB 3.1.1.7.31500 "Partite di giro". Tale pagamento è comunque contenuto nell'ambito delle autorizzazioni complessive indicate nel bilancio di cassa ed in particolare nella disponibilità a chiusura dell'esercizio del Fondo di riserva del bilancio di cassa (Cap. U85300 afferente all'UPB 1.7.1.1.29020), ed è stato realizzato dopo la data del 30 novembre 2015, data che non consente di effettuare le necessarie variazioni di bilancio.

ART. 11

Attività e passività finanziarie e patrimoniali

1. La consistenza delle attività finanziarie e patrimoniali alla chiusura dell'esercizio finanziario 2015, risulta stabilita nel relativo Rendiconto generale - Conto del patrimonio - in Euro 6.946.420.695,54.

2. La consistenza delle passività finanziarie e patrimoniali alla chiusura dell'esercizio finanziario 2015, risulta stabilita nel relativo Rendiconto generale - Conto del patrimonio - in Euro 8.394.404.515,17.

3. L'eccedenza delle passività sulle attività al 31 dicembre 2015 risulta di Euro 1.447.983.819,63.

Art. 12

Entrata in vigore

1. La presente legge entra in vigore il giorno successivo alla sua pubblicazione nel Bollettino Ufficiale Telematico della Regione Emilia-Romagna (BURERT).

ALLEGATO N. 1 AL**RENDICONTO GENERALE PER L'ESERCIZIO FINANZIARIO 2015
CONTO DEL BILANCIO – GESTIONE DELLE ENTRATE**

ELENCO CAPITOLI CON UNITA' PREVISIONALE DI BASE DI RIFERIMENTO

ELENCO CAPITOLI CON UNITA' PREVISIONALE DI BASE DI RIFERIMENTO
PARTE ENTRATA

Capitolo			Capitolo			Capitolo		
U	P	B	U	P	B	U	P	B
E00100	1	1	E02400	2	3	E02771	2	3
E00105	1	1	E02402	2	3	E02773	4	14
E00130	1	1	E02404	2	3	E02777	4	14
E00150	1	1	E02406	2	3	E02782	2	3
E00170	1	1	E02580	4	14	E02784	2	3
E00200	1	1	E02592	2	3	E02786	2	3
E00215	1	1	E02600	2	3	E02788	4	14
E00225	1	1	E02602	2	3	E02789	2	3
E00240	1	1	E02604	2	3	E02792	2	3
E00260	1	1	E02606	2	3	E02798	2	3
E00270	1	1	E02608	2	3	E02803	2	3
E00280	1	1	E02610	2	3	E02810	2	3
E00340	1	1	E02612	2	3	E02829	2	3
E00350	1	1	E02614	2	3	E02831	2	3
E00360	1	1	E02616	2	3	E02864	2	3
E00370	1	1	E02618	2	3	E02867	2	3
E00380	1	1	E02620	2	3	E02868	2	3
E00400	1	1	E02622	2	3	E02869	2	3
E00405	1	1	E02640	2	3	E02878	2	3
E00410	1	1	E02642	2	3	E02879	2	3
E00420	1	1	E02650	2	3	E02884	2	3
E00430	1	1	E02709	2	3	E02903	2	3
E00500	1	1	E02713	4	13	E02916	2	3
E00600	1	1	E02715	2	3	E02917	2	3
E01100	1	2	E02731	2	3	E02918	2	3
E01180	1	2	E02734	4	14	E02920	2	3
E01300	1	2	E02738	4	14	E02923	2	3
E01310	1	2	E02751	4	14	E02927	2	3
E01360	1	2	E02755	4	14	E02936	2	3
E01380	1	2	E02766	2	3	E02942	2	3

ELENCO CAPITOLI CON UNITA' PREVISIONALE DI BASE DI RIFERIMENTO
PARTE ENTRATA

Capitolo	U	P	B	Capitolo	U	P	B	Capitolo	U	P	B
E02944	2	3	1350	E03063	2	3	2000	E03151	2	3	2000
E02945	2	3	2050	E03071	2	3	1800	E03152	2	3	2035
E02950	2	3	1750	E03072	2	3	2750	E03153	2	3	2300
E02967	2	3	810	E03077	2	3	1750	E03154	2	3	2300
E02979	2	3	2500	E03081	2	3	1950	E03155	2	3	2800
E02983	4	14	10150	E03083	2	3	1950	E03156	2	3	2550
E02987	4	14	10100	E03089	4	14	9550	E03157	2	3	2300
E02989	4	14	10100	E03091	4	14	9520	E03158	2	3	1750
E02991	2	3	1800	E03092	2	3	2000	E03159	2	3	1800
E02993	2	3	1800	E03097	4	14	9680	E03162	2	3	2035
E03001	2	3	2270	E03099	4	14	9680	E03170	2	3	2950
E03002	2	3	1370	E03101	2	3	1800	E03180	4	14	9570
E03003	2	3	450	E03103	2	3	1800	E03190	2	3	580
E03005	2	3	1370	E03108	2	3	2800	E03195	2	3	305
E03006	2	3	1450	E03109	4	14	9570	E03197	2	3	305
E03014	2	3	1350	E03111	4	14	9570	E03199	2	3	320
E03016	2	3	1820	E03113	4	14	9570	E03203	2	3	320
E03017	2	3	1820	E03114	2	3	2850	E03205	2	3	370
E03018	2	3	1800	E03115	2	3	760	E03211	4	14	8600
E03019	2	3	2750	E03116	4	14	9770	E03215	2	3	330
E03021	2	3	2300	E03117	4	14	9770	E03224	2	3	570
E03024	2	3	2300	E03119	4	14	9770	E03226	2	3	520
E03029	2	3	2000	E03121	4	14	9770	E03229	2	3	540
E03031	2	3	2000	E03127	4	14	9770	E03235	2	3	540
E03033	4	14	9620	E03139	2	3	950	E03241	4	14	8950
E03035	2	3	2920	E03141	2	3	1000	E03243	2	3	3180
E03038	2	3	2950	E03144	2	5	5385	E03250	2	3	3160
E03039	2	3	2950	E03148	2	3	990	E03251	2	3	3160
E03041	2	3	2750	E03149	2	3	2010	E03252	2	3	3160
E03058	2	3	1970	E03150	2	3	1990	E03253	2	3	3160

ELENCO CAPITOLI CON UNITA' PREVISIONALE DI BASE DI RIFERIMENTO
PARTE ENTRATA

Capitolo	U	P	B	Capitolo	U	P	B	Capitolo	U	P	B
E03255	2	3	3180	E03316	2	3	3175	E03471	2	3	750
E03256	2	3	520	E03318	2	3	3175	E03473	2	3	750
E03259	2	3	3180	E03320	2	3	3100	E03474	2	3	750
E03260	2	3	3180	E03330	2	5	5610	E03475	2	3	750
E03262	2	3	3175	E03341	4	14	8600	E03478	2	3	750
E03263	2	3	3175	E03343	4	14	8600	E03526	4	14	8900
E03265	2	3	3180	E03347	2	3	770	E03528	4	14	8900
E03267	2	3	3180	E03365	2	3	750	E03529	4	14	8900
E03269	2	3	3175	E03367	2	3	750	E03595	4	14	8900
E03272	2	3	3175	E03369	4	14	8600	E03598	4	14	8900
E03274	2	3	3175	E03379	2	3	350	E03601	2	3	700
E03276	2	3	3175	E03381	4	14	8600	E03602	4	14	8900
E03280	2	3	3175	E03385	4	14	8900	E03610	4	14	8930
E03282	2	3	3185	E03397	4	14	9700	E03612	4	14	8900
E03284	2	3	3185	E03398	4	14	9700	E03616	4	14	8900
E03286	2	3	3185	E03399	4	14	9700	E03618	4	14	8930
E03288	2	3	3185	E03406	4	14	9750	E03620	4	14	8900
E03290	2	3	3185	E03408	4	14	9750	E03622	4	14	8930
E03292	2	3	3185	E03417	4	14	9750	E03630	4	14	8700
E03294	2	3	3175	E03423	2	3	700	E03650	2	3	3185
E03296	2	3	3175	E03429	2	3	700	E03652	2	3	3185
E03298	2	3	3175	E03431	2	3	705	E03654	2	3	3185
E03300	2	3	3175	E03432	2	3	700	E03738	4	14	9300
E03302	2	3	3175	E03437	2	3	700	E03740	4	14	9300
E03304	2	3	3175	E03439	2	3	700	E03744	4	14	9300
E03306	2	3	3185	E03441	2	3	700	E03746	4	14	9300
E03308	2	3	3185	E03460	2	3	3050	E03748	4	14	9300
E03310	2	3	3175	E03462	2	3	3080	E03750	4	14	9300
E03312	2	3	3175	E03466	2	3	750	E03760	4	14	9370
E03314	2	3	3175	E03468	2	3	750	E04100	3	6	6050

ELENCO CAPITOLI CON UNITA' PREVISIONALE DI BASE DI RIFERIMENTO
PARTE ENTRATA

Capitolo	U	P	B	Capitolo	U	P	B	Capitolo	U	P	B
E04110	3	6	6000	E04288	2	4	4685	E04568	2	5	5420
E04147	4	14	9550	E04290	2	4	4685	E04569	2	5	5420
E04150	3	6	6000	E04292	2	4	4685	E04585	3	9	6600
E04160	3	6	6000	E04294	2	4	4675	E04591	3	9	6500
E04162	3	6	6000	E04296	2	4	4685	E04592	2	5	5510
E04172	3	6	6000	E04298	2	4	4685	E04594	2	5	5510
E04174	3	6	6000	E04300	3	7	6150	E04596	2	5	5510
E04238	2	4	4675	E04315	3	7	6150	E04598	3	9	6500
E04240	2	4	4675	E04350	3	7	6100	E04599	3	9	6500
E04242	2	4	4675	E04355	3	7	6100	E04601	2	5	5490
E04244	2	4	4675	E04386	2	4	4680	E04603	3	9	6500
E04246	2	4	4675	E04388	2	4	4680	E04605	3	9	6500
E04248	2	4	4685	E04390	2	4	4680	E04608	3	9	6500
E04250	2	4	4685	E04396	2	4	4680	E04610	3	9	6500
E04251	2	4	4660	E04398	2	4	4680	E04611	2	5	5070
E04252	2	4	4685	E04400	2	4	4680	E04612	3	9	6600
E04253	2	4	4660	E04402	2	4	4680	E04615	3	6	6000
E04254	2	4	4675	E04530	2	5	5510	E04616	3	6	6000
E04256	2	4	4675	E04532	2	5	5510	E04620	3	9	6600
E04258	2	4	4675	E04534	2	5	5510	E04621	3	9	6550
E04260	2	4	4675	E04544	2	5	5230	E04623	3	9	6500
E04262	2	4	4675	E04546	2	5	5230	E04624	2	5	5260
E04269	2	4	4675	E04548	2	5	5230	E04629	2	5	5260
E04272	2	4	4675	E04550	3	8	6400	E04630	3	9	6600
E04274	2	4	4675	E04560	3	9	6770	E04633	3	9	6600
E04276	2	4	4675	E04561	3	9	6770	E04635	3	9	6600
E04280	2	4	4675	E04562	3	9	6770	E04636	3	9	6500
E04282	2	4	4685	E04563	3	9	6770	E04640	3	6	6000
E04284	2	4	4685	E04564	3	9	6600	E04645	2	5	5450
E04286	2	4	4685	E04566	2	5	5460	E04646	2	5	5230

ELENCO CAPITOLI CON UNITA' PREVISIONALE DI BASE DI RIFERIMENTO
PARTE ENTRATA

Capitolo	U	P	B	Capitolo	U	P	B	Capitolo	U	P	B
E04650	3	6	6000	E04791	2	4	4050	E04930	2	5	5400
E04652	2	4	4450	E04793	2	4	4050	E05040	2	5	5480
E04654	2	4	4500	E04795	2	4	4000	E05050	4	11	7500
E04664	2	4	4500	E04797	2	4	4050	E05053	4	11	7500
E04665	2	4	4000	E04816	2	4	4000	E05054	4	11	7510
E04666	2	5	5420	E04826	2	4	4000	E05381	4	16	12000
E04708	3	9	6550	E04828	2	4	4000	E05387	4	14	10500
E04710	2	4	4000	E04832	2	4	4000	E05390	4	16	12020
E04714	2	4	4000	E04850	2	4	4660	E05392	4	16	12020
E04716	2	4	4000	E04852	2	4	4660	E05501	2	5	5500
E04718	2	4	4000	E04854	2	4	4000	E05503	2	5	5500
E04720	2	4	4000	E04859	2	5	5000	E05509	2	5	5500
E04724	2	5	5420	E04860	2	5	5000	E05600	2	5	5520
E04735	3	9	6550	E04870	3	9	6550	E06500	5	17	12500
E04739	2	3	970	E04871	2	4	4000	E06505	5	17	12500
E04745	2	4	4050	E04874	2	4	4000	E06510	5	17	12500
E04747	2	4	4050	E04881	2	4	4000	E06514	5	17	12550
E04749	4	13	7920	E04882	2	4	4000	E06518	5	17	12550
E04751	4	13	7900	E04883	2	4	4000	E06521	5	17	12550
E04753	4	13	7900	E04884	2	4	4000	E06527	5	17	12550
E04757	2	4	4050	E04886	2	4	4000	E06574	5	17	12600
E04759	2	4	4050	E04888	2	4	4000	E06576	5	17	12600
E04780	3	9	6750	E04890	2	4	4000	E06578	5	17	12600
E04781	2	4	4050	E04891	2	5	5600	E06590	5	17	12600
E04782	3	9	6750	E04892	2	4	4000	E06900	5	19	13000
E04783	2	4	4050	E04913	2	5	5400	E06940	5	19	13500
E04784	2	4	4050	E04915	2	5	5400	E07000	6	20	14000
E04785	3	9	6750	E04918	2	5	5480	E07005	6	20	14000
E04786	3	9	6750	E04926	2	5	5400	E07010	6	20	14000
E04787	2	5	5300	E04927	2	5	5500	E07012	6	20	14000

ELENCO CAPITOLI CON UNITA' PREVISIONALE DI BASE DI RIFERIMENTO
PARTE ENTRATA

Capitolo	U	P	B	Capitolo	U	P	B	Capitolo	U	P	B
E07014	6	20	14000	E24001	4	13	7930	E46207	3	9	6600
E07025	6	20	14000	E41621	2	5	5070	E46208	3	9	6600
E07030	6	20	14000	E41622	2	3	1100	E46209	3	9	6600
E07040	6	20	14000	E41721	3	9	6600	E47801	3	9	6750
E07043	6	20	14000	E43501	3	7	6100	E47802	3	9	6750
E07044	6	20	14000	E43502	3	7	6100	E47803	3	9	6750
E07050	6	20	14000	E43503	3	7	6100	E47804	3	9	6750
E07052	6	20	14000	E43504	3	7	6100	E47805	3	9	6750
E07055	6	20	14000	E43551	3	7	6100	E47806	3	9	6750
E07060	6	20	14000	E43552	3	7	6100	E47807	3	9	6750
E07170	6	20	14000	E43553	3	7	6100	E47851	3	9	6750
E07205	6	20	14000	E45501	3	8	6400	E47871	2	5	5300
E07210	6	20	14000	E45502	3	8	6400	E48061	2	5	5610
E07215	6	20	14000	E45851	4	13	7950	E48062	3	9	6500
E07225	6	20	14000	E45991	3	9	6500	E48601	3	6	6000
E07240	6	20	14000	E46001	3	9	6600	E48871	4	13	7950
E08004	2	5	5400	E46002	3	9	6600	E48872	4	13	7950
E08006	2	5	5400	E46003	3	9	6600	E48891	4	13	7950
E08008	2	5	5400	E46004	3	9	6600	E50501	4	11	7500
E08010	2	5	5400	E46100	3	6	6000	E50502	4	11	7500
E08014	2	5	5400	E46101	3	9	6500	E50503	4	11	7500
E08016	2	4	4000	E46102	3	6	6000	E50531	4	11	7500
E08018	2	4	4000	E46109	4	13	7950	E50532	4	11	7500
E08020	2	5	5400	E46120	4	11	7500	E50533	4	11	7500
E08500	2	4	4000	E46201	4	13	7950	E50534	4	11	7500
E08502	2	4	4000	E46202	4	13	7950	E50535	4	11	7500
E08504	2	4	4000	E46203	4	13	7950	E50536	4	11	7500
E08506	2	4	4050	E46204	4	13	7950	E50537	4	11	7500
E08508	2	4	4000	E46205	4	13	7950	E50551	4	11	7500
E08510	2	4	4000	E46206	4	13	7950	E50552	4	11	7500

ELENCO CAPITOLI CON UNITA' PREVISIONALE DI BASE DI RIFERIMENTO
PARTE ENTRATA

Capitolo	U	P	B	Capitolo	U	P	B	Capitolo	U	P	B
E50553	4	11	7500	E70402	6	20	14000				
E50554	4	11	7500	E70403	6	20	14000				
E50601	4	13	7940	E70404	6	20	14000				
E50602	4	13	7940	E70405	6	20	14000				
E50603	4	13	7940	E70406	6	20	14000				
E50604	4	13	7940	E70407	6	20	14000				
E50605	4	13	7940	E70408	6	20	14000				
E50606	4	13	7940	E70409	6	20	14000				
E50607	4	13	7940	E70431	6	20	14000				
E50608	4	13	7940	E70441	6	20	14000				
E50609	4	13	7940	E70501	6	20	14000				
E50610	4	13	7940	E70502	6	20	14000				
E70001	6	20	14000	E75000	6	20	14000				
E70002	6	20	14000	E75006	6	20	14000				
E70003	6	20	14000								
E70004	6	20	14000								
E70005	6	20	14000								
E70051	6	20	14000								
E70052	6	20	14000								
E70054	6	20	14000								
E70056	6	20	14000								
E70058	6	20	14000								
E70059	6	20	14000								
E70101	6	20	14000								
E70102	6	20	14000								
E70103	6	20	14000								
E70121	6	20	14000								
E70141	6	20	14000								
E70400	6	20	14000								
E70401	6	20	14000								

ELENCO CAPITOLI CON UNITA' PREVISIONALE DI BASE DI RIFERIMENTO
PARTE SPESA

Capitolo	U	P	B	Capitolo	U	P	B	Capitolo	U	P	B		
U00400	1	1	1	10	U02123	1	1	110	U02685	1	2	3	3945
U00401	1	1	1	10	U02127	1	2	110	U02687	1	2	3	3945
U00402	1	1	1	10	U02129	1	2	110	U02698	1	2	3	4420
U00404	1	1	1	10	U02131	1	2	110	U02701	1	2	3	4420
U00406	1	1	1	10	U02133	1	2	110	U02705	1	2	3	3820
U00408	1	1	1	10	U02450	1	2	3491	U02708	1	2	3	4420
U00410	1	1	1	10	U02490	1	2	3490	U02709	1	2	3	3830
U00412	1	1	1	10	U02492	1	2	3490	U02711	1	2	3	3830
U00414	1	1	1	10	U02494	1	2	3490	U02717	1	2	3	3830
U00416	1	1	1	10	U02560	1	2	2000	U02719	1	2	3	3830
U00550	1	1	1	20	U02562	1	2	2000	U02722	1	2	3	4420
U00560	1	1	1	20	U02565	1	2	2000	U02724	1	2	3	3820
U00561	1	7	1	29045	U02592	1	2	3785	U02728	1	2	3	3832
U00565	1	1	1	20	U02602	1	2	3800	U02732	1	2	3	3832
U00600	1	1	1	20	U02614	1	2	3805	U02734	1	2	3	3832
U00650	1	1	1	20	U02616	1	2	3805	U02736	1	2	3	3820
U00750	1	1	1	30	U02620	1	2	750	U02739	1	2	3	3820
U00752	1	1	1	30	U02622	1	2	750	U02741	1	2	3	3840
U02050	1	2	1	100	U02625	1	2	750	U02742	1	2	3	3832
U02052	1	2	1	100	U02626	1	2	750	U02743	1	2	3	3840
U02100	1	2	1	1100	U02628	1	2	750	U02745	1	2	3	3840
U02104	1	2	1	1110	U02640	1	2	3820	U02746	1	2	3	3840
U02106	1	2	1	1110	U02643	1	2	3850	U02748	1	2	3	3841
U02108	1	2	1	1110	U02645	1	2	3850	U02750	1	2	3	3840
U02110	1	2	1	1110	U02648	1	2	3820	U02752	1	2	3	3840
U02112	1	2	1	1110	U02650	1	2	3820	U02754	1	2	3	3840
U02114	1	2	1	1110	U02652	1	2	3820	U02756	1	2	3	3840
U02116	1	2	1	1100	U02656	1	2	3840	U02758	1	2	3	3840
U02119	1	2	1	1110	U02662	1	2	3820	U02760	1	2	3	3840
U02121	1	2	1	1110	U02669	1	2	3820	U02761	1	2	3	3840

ELENCO CAPITOLI CON UNITA' PREVISIONALE DI BASE DI RIFERIMENTO
PARTE SPESA

Capitolo	U	P	B	Capitolo	U	P	B	Capitolo	U	P	B	
U03953	1	2	1	2	1	1	1	U04222	1	2	1	1
U03955	1	2	1	1	2	1	1	U04240	1	2	1	1
U03959	1	2	1	1	2	1	1	U04242	1	2	1	1
U03962	1	2	1	3	2	1	1	U04244	1	2	1	1
U03965	1	2	1	1	2	1	1	U04246	1	2	1	1
U03967	1	2	1	2	2	1	1	U04248	1	2	1	1
U03969	1	2	1	2	2	1	1	U04250	1	2	1	1
U03971	1	2	1	2	2	1	1	U04265	1	2	1	1
U03973	1	2	1	2	2	1	1	U04276	1	2	1	3
U03975	1	2	1	2	2	1	1	U04280	1	2	1	1
U03977	1	2	1	2	2	1	1	U04298	1	2	1	1
U03980	1	2	1	2	2	1	1	U04300	1	2	1	1
U03982	1	2	1	2	2	1	1	U04312	1	2	1	3
U03984	1	2	1	3	2	1	1	U04318	1	2	1	1
U03988	1	2	1	2	2	1	1	U04321	1	2	1	1
U03991	1	2	1	2	2	1	1	U04328	1	2	1	1
U03999	1	2	1	2	2	1	1	U04330	1	2	1	3
U04000	1	2	1	2	2	1	1	U04332	1	2	1	3
U04012	1	2	1	2	2	1	1	U04340	1	2	1	1
U04014	1	2	1	2	2	1	1	U04343	1	2	1	1
U04016	1	2	1	2	2	1	1	U04345	1	2	1	3
U04017	1	2	1	2	2	1	1	U04348	1	2	1	3
U04018	1	2	1	2	2	1	1	U04350	1	2	1	1
U04020	1	2	1	2	2	1	1	U04352	1	2	1	1
U04071	1	2	1	1	2	1	1	U04355	1	2	1	1
U04075	1	2	1	1	2	1	1	U04357	1	2	1	1
U04076	1	2	1	1	2	1	1	U04358	1	2	1	1
U04077	1	2	1	1	2	1	1	U04360	1	2	1	1
U04080	1	2	1	1	2	1	1	U04362	1	2	1	1
U04082	1	2	1	1	2	1	1	U04365	1	2	1	1

ELENCO CAPITOLI CON UNITA' PREVISIONALE DI BASE DI RIFERIMENTO
PARTE SPESA

Capitolo	U	P	B	Capitolo	U	P	B	Capitolo	U	P	B	
U04367	1	2	1	2	1	2	1400	U05063	1	2	1	620
U04372	1	2	1	2	1	1	1400	U05064	1	2	1	110
U04380	1	2	1	1	2	1	620	U05066	1	2	1	120
U04382	1	2	1	1	1	1	620	U05068	1	2	1	620
U04390	1	2	1	1	1	2	620	U05070	1	2	1	1440
U04400	1	2	1	1	1	1	860	U05072	1	2	1	620
U04430	1	2	1	1	1	1	700	U05075	1	2	1	120
U04432	1	2	1	1	1	1	710	U05078	1	2	1	120
U04434	1	2	1	1	1	1	700	U05160	1	2	1	620
U04436	1	2	1	1	1	1	700	U05175	1	2	1	655
U04438	1	2	1	1	1	1	700	U05540	1	2	1	650
U04440	1	2	1	1	1	1	620	U05550	1	2	1	650
U04480	1	2	1	1	1	1	730	U05648	1	2	1	660
U04485	1	2	1	1	1	1	730	U05650	1	2	1	660
U04487	1	2	1	1	1	1	730	U05652	1	2	1	660
U04489	1	2	1	1	1	1	730	U05654	1	2	1	660
U04491	1	2	1	1	1	1	730	U05656	1	2	1	660
U05040	1	2	1	1	1	1	620	U05658	1	2	1	660
U05042	1	2	1	1	1	1	620	U05660	1	2	1	660
U05044	1	2	1	1	1	1	620	U05662	1	2	1	660
U05046	1	2	1	1	1	1	620	U05664	1	2	1	660
U05048	1	2	1	1	1	1	620	U05700	1	2	1	670
U05050	1	2	1	1	1	1	620	U05703	1	2	1	670
U05053	1	2	1	1	1	1	620	U05704	1	2	1	670
U05055	1	2	1	1	1	1	620	U05705	1	2	1	670
U05056	1	2	1	1	1	1	620	U05707	1	2	1	670
U05057	1	2	1	1	1	1	620	U05710	1	2	1	670
U05058	1	2	1	1	1	1	620	U05720	1	2	1	670
U05060	1	2	1	1	1	1	620	U05755	1	2	1	660
U05062	1	2	1	1	1	1	120	U05777	1	2	1	2020
								U05779	1	2	2	2020
								U10050	1	2	1	100
								U10110	1	2	2	2060
								U10580	1	3	1	5210
								U10584	1	3	1	5245
								U10586	1	3	1	5244
								U10596	1	3	1	6025
								U10636	1	3	1	5242
								U10638	1	3	1	5241
								U10652	1	3	1	6032
								U10800	1	3	1	5230
								U10802	1	3	1	5230
								U10803	1	3	1	5231
								U10805	1	3	1	5231
								U10807	1	3	1	5231
								U10809	1	3	1	5231
								U12023	1	3	1	5301
								U12032	1	3	1	5320
								U12037	1	3	1	5310
								U12078	1	3	1	5328
								U12080	1	3	1	5330
								U12242	1	3	1	5310
								U12900	1	3	1	6140
								U12905	1	3	1	5311
								U13020	1	3	1	5310
								U13022	1	3	1	5310
								U13024	1	3	1	5311
								U13032	1	3	1	6131
								U13038	1	3	1	5311
								U14050	1	3	1	5400

ELENCO CAPITOLI CON UNITA' PREVISIONALE DI BASE DI RIFERIMENTO
PARTE SPESA

Capitolo	U	P	B	Capitolo	U	P	B	Capitolo	U	P	B								
U14053	1	3	1	2	5400	U17997	1	3	4	1	2	5522	U18179	1	3	2	1	2	5588
U14057	1	3	1	2	5400	U18083	1	3	4	1	2	5550	U18181	1	3	1	2	5588	
U14070	1	3	1	3	6200	U18086	1	3	1	2	5550	U18183	1	3	1	2	5588		
U14072	1	3	1	3	6200	U18088	1	3	1	2	5551	U18186	1	3	1	2	5592		
U14074	1	3	1	3	6200	U18091	1	3	1	2	5550	U18188	1	3	1	2	5592		
U14100	1	3	1	2	5400	U18093	1	3	1	2	5550	U18190	1	3	1	2	5592		
U14120	1	3	1	2	5406	U18096	1	3	1	2	5551	U18215	1	3	1	4	6900		
U14425	1	3	1	3	6210	U18103	1	3	1	2	5550	U18249	1	3	1	2	5551		
U14427	1	3	1	3	6212	U18105	1	3	1	2	5551	U18300	1	3	1	2	5720		
U14431	1	3	1	2	5400	U18107	1	3	4	1	2	5550	U18302	1	3	1	3	6405	
U14474	1	3	1	2	5400	U18109	1	3	4	1	2	5500	U18304	1	3	1	3	6407	
U14476	1	3	1	2	5400	U18113	1	3	1	2	5500	U18314	1	3	1	2	5561		
U14550	1	3	1	2	5400	U18116	1	3	1	2	5510	U18328	1	3	1	2	5561		
U14552	1	3	1	2	5400	U18119	1	3	1	2	5550	U18347	1	3	1	3	6469		
U14554	1	3	1	2	5400	U18122	1	3	1	2	5551	U18349	1	3	1	3	6469		
U16216	1	3	1	1	5000	U18124	1	3	1	2	5505	U18352	1	3	1	3	6471		
U16218	1	3	1	1	5000	U18128	1	3	1	2	5551	U18354	1	3	1	3	6471		
U16221	1	3	1	3	6005	U18132	1	3	1	2	5550	U18362	1	3	1	2	5561		
U16223	1	3	1	3	6005	U18134	1	3	1	2	5550	U18364	1	3	1	2	5561		
U16330	1	3	1	3	6301	U18136	1	3	1	2	5550	U18368	1	3	1	2	5561		
U16332	1	3	1	3	6300	U18138	1	3	1	2	5500	U18371	1	3	1	3	6469		
U16352	1	3	1	3	6310	U18141	1	3	1	2	5550	U18410	1	3	1	3	6412		
U16354	1	3	1	2	5400	U18143	1	3	1	2	5580	U18415	1	3	1	3	6412		
U16362	1	3	1	3	6301	U18149	1	3	1	2	5551	U18417	1	3	1	3	6412		
U16364	1	3	1	3	6301	U18151	1	3	1	2	5581	U18420	1	3	1	3	6418		
U16400	1	3	1	3	6300	U18162	1	3	1	2	5800	U18578	1	3	1	2	5780		
U16402	1	3	1	3	6300	U18164	1	3	1	2	5588	U18581	1	3	1	2	5782		
U17990	1	3	1	2	5510	U18166	1	3	1	2	5592	U18588	1	3	1	2	5782		
U17993	1	3	1	2	5510	U18174	1	3	2	2	7273	U19449	1	3	1	3	6445		
U17996	1	3	1	2	5522	U18177	1	3	1	3	6380	U19453	1	3	1	3	6446		

ELENCO CAPITOLI CON UNITA' PREVISIONALE DI BASE DI RIFERIMENTO
PARTE SPESA

Capitolo	U	P	B	Capitolo	U	P	B	Capitolo	U	P	B								
U22058	1	3	2	3	8502	U22088	1	3	5	2	2	7502	U22118	1	3	2	2	3	8502
U22059	1	3	2	3	8503	U22089	1	3	5	2	2	7503	U22119	1	3	2	2	3	8503
U22060	1	3	2	3	8500	U22090	1	3	5	2	2	7500	U22121	1	3	2	2	3	8500
U22061	1	3	2	3	8502	U22091	1	3	5	2	2	7502	U22123	1	3	2	2	3	8500
U22062	1	3	2	3	8503	U22092	1	3	5	2	2	7503	U22125	1	3	2	2	3	8502
U22063	1	3	2	3	8500	U22093	1	3	5	2	2	7500	U22127	1	3	2	2	3	8503
U22064	1	3	2	3	8502	U22094	1	3	5	2	2	7502	U22128	1	3	2	2	2	7500
U22065	1	3	2	3	8503	U22095	1	3	5	2	2	7503	U22129	1	3	2	2	2	7502
U22066	1	3	2	3	8500	U22096	1	3	5	2	2	7500	U22130	1	3	2	2	2	7503
U22067	1	3	2	3	8502	U22097	1	3	5	2	2	7502	U22210	1	3	2	2	3	8260
U22068	1	3	2	3	8503	U22098	1	3	5	2	2	7503	U22258	1	3	2	2	3	8270
U22069	1	3	2	3	8500	U22099	1	3	5	2	2	7500	U22261	1	3	2	2	2	7160
U22070	1	3	2	3	8502	U22100	1	3	5	2	2	7502	U22262	1	3	2	2	2	7160
U22071	1	3	2	3	8503	U22101	1	3	5	2	2	7503	U22263	1	3	2	2	2	7160
U22072	1	3	2	3	8500	U22102	1	3	5	2	2	7500	U22264	1	3	2	2	2	7160
U22073	1	3	2	3	8502	U22103	1	3	5	2	2	7502	U22266	1	3	2	2	2	7160
U22074	1	3	2	3	8503	U22104	1	3	5	2	2	7503	U22269	1	3	2	2	2	7160
U22075	1	3	2	3	8500	U22105	1	3	5	2	2	7500	U22278	1	3	2	2	2	7161
U22076	1	3	2	3	8502	U22106	1	3	5	2	2	7502	U22280	1	3	2	2	2	7160
U22077	1	3	2	3	8503	U22107	1	3	5	2	2	7503	U22835	1	3	2	2	3	8300
U22078	1	3	2	3	8500	U22108	1	3	5	2	2	7500	U22862	1	3	2	2	2	7200
U22079	1	3	2	3	8502	U22109	1	3	5	2	2	7502	U22888	1	3	2	2	2	7200
U22080	1	3	2	3	8503	U22110	1	3	5	2	2	7503	U22891	1	3	2	2	2	7200
U22081	1	3	2	3	8500	U22111	1	3	5	2	2	7500	U22894	1	3	2	2	2	7200
U22082	1	3	2	3	8502	U22112	1	3	5	2	2	7502	U22897	1	3	2	2	2	7200
U22083	1	3	2	3	8503	U22113	1	3	5	2	2	7503	U23005	1	3	2	2	2	7200
U22084	1	3	2	3	8500	U22114	1	3	5	2	2	7500	U23007	1	3	2	2	2	7200
U22085	1	3	2	3	8502	U22115	1	3	5	2	2	7502	U23009	1	3	2	2	2	7200
U22086	1	3	2	3	8503	U22116	1	3	5	2	2	7503	U23016	1	3	2	2	2	7200
U22087	1	3	2	3	8500	U22117	1	3	5	2	2	7500	U23018	1	3	2	2	2	7200

ELENCO CAPITOLI CON UNITA' PREVISIONALE DI BASE DI RIFERIMENTO
PARTE SPESA

Capitolo	U	P	B	Capitolo	U	P	B	Capitolo	U	P	B				
U23021	1	3	2	2	U23126	1	3	2	2	U23284	1	3	2	2	7248
U23023	1	3	2	3	U23130	1	3	2	3	U23286	1	3	2	2	7246
U23025	1	3	2	3	U23132	1	3	2	3	U23288	1	3	2	2	7248
U23028	1	3	2	3	U23134	1	3	2	2	U23296	1	3	2	2	7246
U23030	1	3	2	3	U23136	1	3	2	2	U23298	1	3	2	2	7248
U23032	1	3	2	3	U23138	1	3	2	3	U23300	1	3	2	2	7246
U23034	1	3	2	2	U23140	1	3	2	2	U23302	1	3	2	2	7246
U23035	1	3	2	3	U23142	1	3	2	2	U23304	1	3	2	2	7246
U23036	1	3	2	2	U23144	1	3	2	2	U23306	1	3	2	2	7246
U23047	1	3	2	2	U23146	1	3	2	2	U23308	1	3	2	2	7248
U23053	1	3	2	2	U23148	1	3	2	2	U23311	1	3	2	2	7246
U23055	1	3	2	2	U23150	1	3	2	2	U23313	1	3	2	2	7248
U23059	1	3	2	2	U23152	1	3	2	2	U23315	1	3	2	2	7200
U23063	1	3	2	3	U23154	1	3	2	2	U23317	1	3	2	2	7200
U23065	1	3	2	2	U23156	1	3	2	2	U23319	1	3	2	2	7200
U23067	1	3	2	2	U23158	1	3	2	3	U23321	1	3	2	2	7200
U23071	1	3	2	3	U23160	1	3	2	3	U23323	1	3	2	2	7200
U23073	1	3	2	2	U23166	1	3	2	2	U23325	1	3	2	2	7200
U23075	1	3	2	2	U23168	1	3	2	3	U23327	1	3	2	2	7200
U23077	1	3	2	2	U23170	1	3	2	2	U23329	1	3	2	2	7200
U23079	1	3	2	3	U23171	1	3	2	2	U23332	1	3	2	2	7246
U23087	1	3	2	3	U23173	1	3	2	2	U23334	1	3	2	2	7246
U23089	1	3	2	2	U23175	1	3	2	2	U23336	1	3	2	2	7246
U23095	1	3	2	3	U23180	1	3	2	2	U23338	1	3	2	2	7246
U23097	1	3	2	3	U23182	1	3	2	3	U23340	1	3	2	2	7248
U23100	1	3	2	3	U23184	1	3	2	3	U23342	1	3	2	2	7248
U23102	1	3	2	3	U23186	1	3	2	3	U23344	1	3	2	2	7246
U23115	1	3	2	3	U23187	1	3	2	3	U23346	1	3	2	2	7248
U23122	1	3	2	3	U23188	1	3	2	3	U23348	1	3	2	2	7276
U23124	1	3	2	3	U23282	1	3	2	2	U23351	1	3	2	2	7276

ELENCO CAPITOLI CON UNITA' PREVISIONALE DI BASE DI RIFERIMENTO
PARTE SPESA

Capitolo	U	P	B	Capitolo	U	P	B	Capitolo	U	P	B				
U23772	1	3	2	2	U25544	1	3	3	2	U25614	1	3	3	2	9113
U23774	1	3	2	2	U25545	1	3	3	2	U25616	1	3	3	2	9115
U23776	1	3	2	2	U25546	1	3	3	2	U25618	1	3	3	2	9122
U23778	1	3	2	2	U25548	1	3	3	3	U25621	1	3	3	2	9115
U24118	1	3	2	2	U25558	1	4	3	2	U25647	1	3	3	2	9100
U24396	1	3	2	2	U25561	1	3	3	2	U25662	1	3	3	2	9100
U24398	1	3	2	2	U25562	1	3	3	2	U25664	1	3	3	2	9100
U24410	1	3	2	2	U25564	1	3	3	2	U25675	1	3	3	2	9100
U25491	1	3	3	2	U25567	1	3	3	2	U25677	1	3	3	2	9100
U25496	1	3	3	2	U25568	1	3	3	2	U25780	1	3	3	3	10010
U25498	1	3	3	2	U25569	1	3	3	2	U25783	1	3	3	3	10011
U25500	1	3	3	2	U25572	1	3	3	3	U25789	1	3	3	3	10011
U25502	1	3	3	2	U25577	1	3	3	2	U25792	1	3	3	3	10010
U25505	1	3	3	2	U25578	1	3	3	2	U25798	1	3	3	3	10010
U25507	1	3	3	3	U25579	1	3	3	2	U26500	1	3	4	2	11100
U25510	1	3	3	3	U25580	1	3	3	2	U26512	1	3	4	2	11102
U25511	1	3	3	3	U25581	1	3	3	2	U26514	1	3	4	2	11102
U25513	1	3	3	3	U25582	1	3	3	2	U26515	1	3	4	2	11102
U25516	1	3	3	3	U25583	1	3	3	2	U26516	1	3	4	2	11102
U25517	1	3	3	3	U25588	1	3	3	2	U26517	1	3	4	2	11102
U25518	1	3	3	2	U25591	1	3	3	2	U27000	1	3	4	3	11600
U25523	1	3	3	3	U25593	1	3	3	2	U27700	1	3	4	3	11600
U25525	1	3	3	3	U25595	1	3	3	2	U27704	1	3	4	2	11200
U25528	1	3	3	3	U25596	1	3	3	2	U27706	1	3	4	2	11200
U25530	1	3	3	3	U25598	1	3	3	2	U27712	1	3	4	3	11600
U25536	1	3	3	3	U25606	1	3	3	2	U27718	1	3	4	3	11600
U25538	1	3	3	3	U25608	1	3	3	2	U27720	1	3	4	2	11200
U25540	1	3	3	2	U25610	1	3	3	2	U27723	1	3	4	2	11200
U25542	1	3	3	2	U25612	1	3	3	2	U27727	1	3	4	3	11610
U25543	1	3	3	3	U25613	1	3	3	2	U27729	1	3	4	3	11611

ELENCO CAPITOLI CON UNITA' PREVISIONALE DI BASE DI RIFERIMENTO
PARTE SPESA

Capitolo	U	P	B	Capitolo	U	P	B	Capitolo	U	P	B
U27732	1	3	4	3	11611	U30132	1	4	1	2	12119
U27734	1	3	4	2	11200	U30134	1	4	1	2	12119
U27736	1	3	4	2	11200	U30136	1	4	1	2	12118
U27738	1	3	4	2	11200	U30138	1	4	1	2	12119
U27744	1	3	4	3	11600	U30140	1	4	1	2	12118
U27756	1	3	4	3	11606	U30142	1	4	1	2	12119
U30050	1	2	1	1	100	U30144	1	4	1	2	12118
U30060	1	4	1	2	12110	U30146	1	4	1	2	12119
U30062	1	4	1	2	12112	U30148	1	4	1	2	12118
U30064	1	4	1	2	12108	U30151	1	4	1	2	12118
U30066	1	4	1	2	12108	U30153	1	4	1	2	12118
U30068	1	4	1	2	12108	U30155	1	4	1	2	12119
U30070	1	4	1	2	12100	U30157	1	4	1	2	12119
U30072	1	4	1	2	12100	U30159	1	4	1	2	12119
U30074	1	4	1	2	12100	U30161	1	4	1	2	12118
U30076	1	4	1	2	12100	U30163	1	4	1	2	12119
U30078	1	4	1	2	12100	U30531	1	4	1	2	12131
U30080	1	4	1	2	12100	U30533	1	4	1	2	12131
U30082	1	4	1	2	12110	U30535	1	4	1	2	12131
U30084	1	4	1	2	12110	U30537	1	4	1	2	12131
U30087	1	4	1	2	12112	U30553	1	4	1	2	12120
U30089	1	4	1	2	12112	U30557	1	4	1	2	12120
U30112	1	4	1	2	12118	U30560	1	4	1	2	12140
U30116	1	4	1	2	12119	U30562	1	4	1	2	12120
U30120	1	4	1	2	12118	U30582	1	4	1	2	12125
U30122	1	4	1	2	12118	U30584	1	4	1	2	12126
U30124	1	4	1	2	12119	U30586	1	4	1	2	12125
U30126	1	4	1	2	12119	U30588	1	4	1	2	12126
U30128	1	4	1	2	12118	U30590	1	4	1	3	12605
U30130	1	4	1	2	12118	U30592	1	4	1	3	12606
						U30630	1	4	1	2	12160
						U30632	1	4	1	2	12160
						U30634	1	4	1	3	12630
						U30636	1	4	1	3	12630
						U30638	1	4	1	3	12630
						U30640	1	4	1	3	12630
						U30642	1	4	1	3	12630
						U30644	1	4	1	3	12630
						U30646	1	4	1	3	12630
						U30648	1	4	1	3	12635
						U30880	1	4	1	3	12620
						U30885	1	4	1	3	12620
						U30890	1	4	1	3	12620
						U30895	1	4	1	3	12620
						U30925	1	4	1	3	12620
						U31106	1	4	1	2	12200
						U31108	1	4	1	2	12200
						U31110	1	4	1	3	12650
						U31114	1	4	1	2	12200
						U31116	1	4	1	3	12650
						U31153	1	4	1	2	12201
						U31155	1	4	1	2	12201
						U31158	1	4	1	2	12201
						U31173	1	4	1	3	12655
						U31175	1	4	1	3	12655
						U31177	1	4	1	3	12655
						U32007	1	4	1	3	12670
						U32009	1	4	1	3	12675
						U32011	1	4	1	3	12730
						U32013	1	4	1	3	12675

ELENCO CAPITOLI CON UNITA' PREVISIONALE DI BASE DI RIFERIMENTO
PARTE SPESA

Capitolo	U	P	B	Capitolo	U	P	B	Capitolo	U	P	B						
U32015	1	4	1	3	12675	U32080	1	4	1	3	12740	U33100	1	4	1	4	12900
U32017	1	4	1	3	12730	U32082	1	4	1	3	12741	U33150	1	4	1	4	12900
U32020	1	4	1	3	12670	U32084	1	4	1	3	12740	U35150	1	4	2	4	14900
U32023	1	4	1	3	12674	U32086	1	4	1	3	12715	U35300	1	4	2	4	14900
U32025	1	4	1	3	12675	U32088	1	4	1	3	12675	U35305	1	4	2	3	14000
U32027	1	4	1	2	12304	U32089	1	4	1	3	12737	U35310	1	4	2	3	14000
U32028	1	4	1	2	12304	U32091	1	4	1	3	12737	U35647	1	4	2	3	14500
U32029	1	4	1	3	12675	U32093	1	4	1	3	12730	U35649	1	4	2	2	13200
U32030	1	4	1	3	12675	U32095	1	4	1	3	12725	U35704	1	4	2	3	14180
U32031	1	4	1	3	12675	U32097	1	4	1	3	12735	U35706	1	4	2	3	14180
U32032	1	4	1	3	12675	U32099	1	4	1	3	12727	U35716	1	4	2	3	14180
U32035	1	4	1	3	12810	U32103	1	4	1	2	12328	U35750	1	4	2	4	14900
U32038	1	4	1	2	12290	U32107	1	4	1	2	12301	U35760	1	4	2	4	14900
U32040	1	4	1	2	12301	U32116	1	4	1	3	12820	U35801	1	4	2	3	14181
U32043	1	4	1	2	12300	U32118	1	4	1	3	12821	U35803	1	4	2	3	14181
U32045	1	4	1	3	12800	U32123	1	4	1	3	12820	U36184	1	4	2	3	14062
U32048	1	4	1	3	12675	U32127	1	4	1	3	12821	U36186	1	4	2	3	14062
U32051	1	4	1	3	12675	U32151	1	4	1	2	12340	U36188	1	4	2	3	14062
U32054	1	4	1	4	12900	U32153	1	4	1	3	12823	U36192	1	4	2	3	14072
U32056	1	4	1	3	12730	U32155	1	4	1	3	12825	U36195	1	4	2	2	13870
U32059	1	4	1	2	12290	U32157	1	4	1	2	12343	U36197	1	4	2	2	13870
U32061	1	4	1	3	12700	U32159	1	4	1	2	12343	U36199	1	4	2	2	13870
U32063	1	4	1	3	12700	U32161	1	4	1	3	12825	U36302	1	4	2	3	14080
U32067	1	4	1	3	12710	U32255	1	4	1	4	12901	U36355	1	4	2	2	13235
U32069	1	4	1	3	12710	U32257	1	4	1	4	12901	U36357	1	4	2	2	13235
U32070	1	4	1	3	12720	U32263	1	4	1	4	12901	U36359	1	4	2	2	13235
U32073	1	4	1	3	12675	U32278	1	4	1	2	12310	U36700	1	4	2	2	13270
U32075	1	4	1	3	12730	U32280	1	4	1	3	12770	U36702	1	4	2	2	13270
U32076	1	4	1	3	12730	U32292	1	4	1	1	12000	U36704	1	4	2	2	13270
U32077	1	4	1	3	12675	U33050	1	4	1	4	12900	U36710	1	4	2	2	13265

ELENCO CAPITOLI CON UNITA' PREVISIONALE DI BASE DI RIFERIMENTO
PARTE SPESA

Capitolo			Capitolo			Capitolo					
	U	P B		U	P B		U	P B			
U36740	1	4 2 2	13278	U37102	1	4 2 2	13230	U37296	1	4 2 3	14180
U36742	1	4 2 2	13278	U37107	1	4 2 2	13235	U37302	1	4 2 3	14180
U37005	1	4 2 2	13280	U37109	1	4 2 2	13235	U37306	1	4 2 3	14180
U37012	1	4 2 2	13235	U37112	1	4 2 2	13340	U37330	1	4 2 4	14900
U37030	1	4 2 2	13290	U37114	1	4 2 2	13235	U37332	1	4 2 3	14220
U37032	1	4 2 2	13300	U37116	1	4 2 2	13235	U37336	1	4 2 3	14200
U37035	1	4 2 3	14090	U37118	1	4 2 2	13233	U37344	1	4 2 3	14220
U37040	1	4 2 3	14180	U37122	1	4 2 2	13235	U37352	1	4 2 3	14225
U37047	1	4 2 2	13311	U37124	1	4 2 2	13235	U37364	1	4 2 3	14225
U37056	1	4 2 2	13235	U37126	1	4 2 2	13235	U37366	1	4 2 2	13405
U37058	1	4 2 2	13235	U37128	1	4 2 2	13235	U37368	1	4 2 2	13405
U37062	1	4 2 2	13235	U37160	1	4 2 3	14165	U37371	1	4 2 2	13410
U37063	1	4 2 2	13235	U37164	1	4 2 2	13805	U37374	1	4 2 3	14220
U37064	1	4 2 2	13235	U37166	1	4 2 3	14165	U37378	1	4 2 3	14223
U37065	1	4 2 2	13235	U37170	1	4 2 3	14180	U37381	1	4 2 3	14225
U37068	1	4 2 2	13235	U37175	1	4 2 2	13360	U37383	1	4 2 3	14225
U37070	1	4 2 2	13235	U37178	1	4 2 2	13360	U37385	1	4 2 3	14223
U37072	1	4 2 2	13235	U37181	1	4 2 2	13360	U37392	1	4 2 3	14224
U37074	1	4 2 2	13235	U37183	1	4 2 2	13360	U37399	1	4 2 3	14224
U37076	1	4 2 2	13235	U37185	1	4 2 2	13360	U37402	1	4 2 3	14180
U37077	1	4 2 2	13235	U37230	1	4 2 2	13420	U37404	1	4 2 3	14223
U37078	1	4 2 2	13235	U37232	1	4 2 2	13425	U37406	1	4 2 3	14180
U37082	1	4 2 2	13235	U37234	1	4 2 2	13420	U37408	1	4 2 3	14223
U37084	1	4 2 2	13235	U37250	1	4 2 3	14170	U37410	1	4 2 3	14230
U37086	1	4 2 2	13235	U37268	1	4 2 3	14180	U37412	1	4 2 3	14223
U37088	1	4 2 2	13235	U37270	1	4 2 3	14180	U37415	1	4 2 3	14225
U37092	1	4 2 2	13230	U37272	1	4 2 3	14180	U37417	1	4 2 3	14225
U37094	1	4 2 2	13230	U37274	1	4 2 3	14180	U37419	1	4 2 3	14225
U37096	1	4 2 2	13230	U37292	1	4 2 3	14180	U37422	1	4 2 3	14225
U37098	1	4 2 2	13230	U37294	1	4 2 3	14180	U37427	1	4 2 3	14223

ELENCO CAPITOLI CON UNITA' PREVISIONALE DI BASE DI RIFERIMENTO
PARTE SPESA

Capitolo	U	P	B	Capitolo	U	P	B	Capitolo	U	P	B		
U37429	1	4	2	3	14223			U38217	1	4	2	2	13516
U37431	1	4	2	3	14223			U38219	1	4	2	2	13517
U37436	1	4	2	3	14223			U38221	1	4	2	2	13536
U38015	1	4	2	2	13506			U38223	1	4	2	2	13540
U38017	1	4	2	2	13510			U38225	1	4	2	2	13542
U38027	1	4	2	3	14310			U38227	1	4	2	2	13535
U38030	1	4	2	3	14300			U38229	1	4	2	2	13535
U38033	1	4	2	2	13503			U38231	1	4	2	2	13535
U38036	1	4	2	2	13503			U38233	1	4	2	2	13536
U38038	1	4	2	3	14302			U38235	1	4	2	2	13536
U38039	1	4	2	2	13503			U38237	1	4	2	2	13536
U38045	1	4	2	2	13500			U38239	1	4	2	2	13536
U38047	1	4	2	2	13500			U38241	1	4	2	2	13516
U38050	1	4	2	2	13500			U38243	1	4	2	2	13517
U38061	1	4	2	2	13503			U38245	1	4	2	2	13540
U38063	1	4	2	2	13503			U38247	1	4	2	2	13542
U38066	1	4	2	3	14302			U38249	1	4	2	2	13535
U38070	1	4	2	2	13500			U38251	1	4	2	2	13535
U38078	1	4	2	2	13500			U38252	1	4	2	2	13516
U38082	1	4	2	2	13500			U38253	1	4	2	3	14633
U38084	1	4	2	2	13500			U38254	1	4	2	2	13516
U38085	1	4	2	3	14300			U38255	1	4	2	2	13535
U38090	1	4	2	3	14305			U38257	1	4	2	2	13536
U38096	1	4	2	2	13500			U38259	1	4	2	2	13536
U38098	1	4	2	2	13500			U38261	1	4	2	3	14635
U38100	1	4	2	2	13500			U38263	1	4	2	2	13536
U38102	1	4	2	2	13500			U39045	1	4	2	2	13800
U38105	1	4	2	2	13503			U39050	1	4	2	3	14500
U38107	1	4	2	2	13500			U39055	1	4	2	3	14502
U38109	1	4	2	2	13503			U39057	1	4	2	3	14502

ELENCO CAPITOLI CON UNITA' PREVISIONALE DI BASE DI RIFERIMENTO
PARTE SPESA

Capitolo	U	P	B	Capitolo	U	P	B	Capitolo	U	P	B				
U39186	1	4	2	2	13863	1	4	2	2	13885	1	4	2	3	14560
U39187	1	4	2	2	13863	1	4	2	3	14550	1	4	2	3	14570
U39188	1	4	2	2	13863	1	4	2	3	14550	1	4	2	3	14570
U39189	1	4	2	2	13863	1	4	2	3	14550	1	4	2	3	14580
U39191	1	4	2	2	13863	1	4	2	3	14550	1	4	2	2	13850
U39220	1	4	2	3	14500	1	4	2	3	14560	1	4	2	2	13858
U39247	1	4	2	3	14502	1	4	2	3	14570	1	4	2	2	13860
U39255	1	4	2	3	14502	1	4	2	3	14560	1	4	3	3	15800
U39262	1	4	2	2	13862	1	4	2	3	14580	1	4	3	3	15800
U39264	1	4	2	3	14502	1	4	2	2	13880	1	4	3	3	15802
U39307	1	4	2	3	14501	1	4	2	2	13880	1	4	3	2	15239
U39310	1	4	2	3	14502	1	4	2	2	13835	1	4	3	2	15239
U39314	1	4	2	3	14515	1	4	2	2	13840	1	4	3	2	15238
U39317	1	4	2	2	13820	1	4	2	2	13845	1	4	3	2	15239
U39320	1	4	2	3	14502	1	4	2	3	14550	1	4	3	2	15238
U39323	1	4	2	3	14145	1	4	2	2	13872	1	4	3	2	15238
U39326	1	4	2	3	14550	1	4	2	3	14502	1	4	3	3	15850
U39328	1	4	2	2	13862	1	4	2	3	14502	1	4	3	2	15239
U39330	1	4	2	3	14502	1	4	2	2	13850	1	4	3	2	15239
U39335	1	4	2	3	14502	1	4	2	2	13845	1	4	3	3	15852
U39350	1	4	2	3	14551	1	4	2	2	13845	1	4	3	2	15238
U39360	1	4	2	3	14555	1	4	2	3	14550	1	4	3	2	15239
U39362	1	4	2	3	14555	1	4	2	3	14550	1	4	3	2	15238
U39398	1	4	2	2	13830	1	4	2	3	14502	1	4	3	2	15239
U39400	1	4	2	2	13830	1	4	2	3	14180	1	4	3	3	15800
U39402	1	4	2	3	14630	1	4	2	3	14180	1	4	3	3	15850
U39404	1	4	2	3	14634	1	4	2	2	13855	1	4	3	3	15852
U39408	1	4	2	3	14633	1	4	2	3	14550	1	4	3	2	15238
U39410	1	4	2	3	14635	1	4	2	3	14550	1	4	3	2	15238
U39455	1	4	2	2	13885	1	4	2	3	14560	1	4	3	2	15238
U39457	1	4	2	2	13885	1	4	2	2	13885	1	4	2	3	14560
U39500	1	4	2	3	14550	1	4	2	3	14550	1	4	2	3	14570
U39502	1	4	2	3	14550	1	4	2	3	14550	1	4	2	3	14570
U39505	1	4	2	3	14550	1	4	2	3	14550	1	4	2	3	14580
U39510	1	4	2	3	14550	1	4	2	3	14550	1	4	2	2	13850
U39515	1	4	2	3	14560	1	4	2	3	14560	1	4	2	2	13858
U39520	1	4	2	3	14570	1	4	2	3	14570	1	4	2	2	13860
U39521	1	4	2	3	14560	1	4	2	3	14560	1	4	3	3	15800
U39527	1	4	2	3	14580	1	4	2	3	14580	1	4	3	3	15800
U39530	1	4	2	2	13880	1	4	2	2	13880	1	4	3	3	15802
U39532	1	4	2	2	13880	1	4	2	2	13880	1	4	3	2	15239
U39536	1	4	2	2	13835	1	4	2	2	13835	1	4	3	2	15239
U39545	1	4	2	2	13840	1	4	2	2	13840	1	4	3	2	15238
U39547	1	4	2	2	13845	1	4	2	2	13845	1	4	3	2	15239
U39550	1	4	2	3	14550	1	4	2	3	14550	1	4	3	2	15238
U39554	1	4	2	2	13872	1	4	2	2	13872	1	4	3	2	15238
U39560	1	4	2	3	14502	1	4	2	3	14502	1	4	3	3	15850
U39563	1	4	2	3	14502	1	4	2	3	14502	1	4	3	2	15239
U39580	1	4	2	2	13850	1	4	2	2	13850	1	4	3	2	15239
U39590	1	4	2	2	13845	1	4	2	2	13845	1	4	3	3	15852
U39592	1	4	2	2	13845	1	4	2	2	13845	1	4	3	2	15238
U39600	1	4	2	3	14550	1	4	2	3	14550	1	4	3	2	15239
U39606	1	4	2	3	14550	1	4	2	3	14550	1	4	3	2	15238
U39610	1	4	2	3	14502	1	4	2	3	14502	1	4	3	2	15239
U39616	1	4	2	3	14180	1	4	2	3	14180	1	4	3	3	15800
U39618	1	4	2	3	14180	1	4	2	3	14180	1	4	3	3	15850
U39630	1	4	2	2	13855	1	4	2	2	13855	1	4	3	3	15852
U39639	1	4	2	3	14550	1	4	2	3	14550	1	4	3	2	15238
U39650	1	4	2	3	14550	1	4	2	3	14550	1	4	3	2	15238
U39665	1	4	2	3	14560	1	4	2	3	14560	1	4	3	2	15238

ELENCO CAPITOLI CON UNITA' PREVISIONALE DI BASE DI RIFERIMENTO
PARTE SPESA

Capitolo	U	P	B	Capitolo	U	P	B	Capitolo	U	P	B
U41372	1	4	3	2	15238	U42018	1	4	3	2	15243
U41374	1	4	3	2	15239	U42020	1	4	3	2	15243
U41376	1	4	3	2	15239	U42024	1	4	3	2	15245
U41378	1	4	3	2	15238	U43018	1	4	3	2	15240
U41380	1	4	3	2	15238	U43021	1	4	3	2	15240
U41382	1	4	3	2	15239	U43025	1	4	3	2	15250
U41384	1	4	3	2	15239	U43027	1	4	3	3	16000
U41386	1	4	3	2	15238	U43029	1	4	3	2	15250
U41388	1	4	3	2	15238	U43031	1	4	3	2	15250
U41390	1	4	3	2	15239	U43033	1	4	3	2	15250
U41392	1	4	3	2	15239	U43035	1	4	3	2	15250
U41394	1	4	3	3	15850	U43037	1	4	3	2	15250
U41396	1	4	3	3	15852	U43039	1	4	3	2	15250
U41398	1	4	3	2	15238	U43041	1	4	3	2	15250
U41400	1	4	3	2	15238	U43043	1	4	3	2	15250
U41570	1	4	3	3	15800	U43180	1	4	3	2	15260
U41650	1	4	3	4	16900	U43182	1	4	3	2	15260
U41900	1	4	3	3	15820	U43184	1	4	3	2	15260
U41962	1	4	3	2	15218	U43186	1	4	3	2	15260
U41974	1	4	3	3	15835	U43189	1	4	3	2	15260
U41976	1	4	3	3	15835	U43191	1	4	3	2	15260
U41978	1	4	3	3	15835	U43193	1	4	3	2	15260
U41993	1	4	3	2	15218	U43195	1	4	3	2	15260
U41997	1	4	3	3	15820	U43197	1	4	3	2	15260
U42006	1	4	3	2	15244	U43199	1	4	3	2	15260
U42008	1	4	3	2	15244	U43201	1	4	3	2	15260
U42010	1	4	3	2	15245	U43203	1	4	3	2	15260
U42012	1	4	3	2	15245	U43204	1	4	3	2	15270
U42014	1	4	3	2	15245	U43217	1	4	3	3	16011
U42016	1	4	3	2	15245	U43221	1	4	3	3	16010
						U43224	1	4	3	3	16011
						U43225	1	4	3	2	15260
						U43226	1	4	3	3	16011
						U43227	1	4	3	2	15270
						U43231	1	4	3	3	16011
						U43233	1	4	3	2	15000
						U43236	1	4	3	2	15260
						U43237	1	4	3	2	15000
						U43238	1	4	3	2	15270
						U43242	1	4	3	2	15200
						U43243	1	4	3	3	16020
						U43245	1	4	3	2	15263
						U43253	1	4	3	3	16025
						U43256	1	4	3	3	16020
						U43258	1	4	3	3	16020
						U43260	1	4	3	3	16010
						U43261	1	4	3	3	16020
						U43263	1	4	3	3	16011
						U43265	1	4	3	3	16010
						U43267	1	4	3	3	16010
						U43270	1	4	3	3	16010
						U43272	1	4	3	3	16010
						U43274	1	4	3	3	16010
						U43278	1	4	3	2	15255
						U43280	1	4	3	3	16011
						U43282	1	4	3	3	16010
						U43284	1	4	3	3	16025
						U43286	1	4	3	3	16020
						U43349	1	4	3	3	16011
						U43352	1	4	3	3	16011

ELENCO CAPITOLI CON UNITA' PREVISIONALE DI BASE DI RIFERIMENTO
PARTE SPESA

Capitolo	U	P	B	Capitolo	U	P	B	Capitolo	U	P	B						
U43354	1	4	3	3	16011	U43726	1	4	3	2	15308	U45716	1	4	3	3	16650
U43356	1	4	3	3	16011	U45123	1	4	3	3	16420	U46071	1	4	3	2	15290
U43358	1	4	3	3	16011	U45125	1	4	3	3	16420	U46073	1	4	3	2	15290
U43362	1	4	3	3	16011	U45160	1	4	3	4	16900	U46075	1	4	3	2	15290
U43651	1	4	3	3	16508	U45172	1	4	3	3	16200	U46077	1	4	3	2	15290
U43654	1	4	3	3	16508	U45175	1	4	3	3	16200	U46079	1	4	3	2	15290
U43656	1	4	3	3	16512	U45177	1	4	3	3	16200	U46081	1	4	3	2	15290
U43658	1	4	3	3	16512	U45179	1	4	3	3	16200	U46083	1	4	3	2	15290
U43662	1	4	3	3	16512	U45184	1	4	3	3	16200	U46085	1	4	3	2	15290
U43664	1	4	3	3	16512	U45186	1	4	3	3	16200	U46087	1	4	3	2	15290
U43666	1	4	3	3	16512	U45188	1	4	3	3	16201	U46089	1	4	3	2	15290
U43673	1	4	3	3	16508	U45192	1	4	3	3	16201	U46091	1	4	3	2	15290
U43675	1	4	3	2	15300	U45194	1	4	3	3	16200	U46093	1	4	3	2	15290
U43682	1	4	3	2	15310	U45196	1	4	3	3	16201	U46095	1	4	3	2	15290
U43684	1	4	3	2	15308	U45198	1	4	3	3	16201	U46097	1	4	3	2	15290
U43687	1	4	3	2	15310	U45200	1	4	3	4	16900	U46099	1	4	3	2	15290
U43691	1	4	3	2	15308	U45210	1	4	3	2	15325	U46102	1	4	3	2	15290
U43693	1	4	3	2	15312	U45212	1	4	3	2	15325	U46105	1	4	3	2	15290
U43695	1	4	3	2	15310	U45214	1	4	3	2	15325	U46107	1	4	3	2	15290
U43697	1	4	3	2	15308	U45216	1	4	3	2	15325	U46110	1	4	3	3	16600
U43702	1	4	3	2	15315	U45220	1	4	3	3	16208	U46112	1	4	3	3	16601
U43704	1	4	3	2	15315	U45222	1	4	3	3	16208	U46115	1	4	3	3	16600
U43710	1	4	3	2	15312	U45235	1	4	3	3	16220	U46116	1	4	3	3	16600
U43712	1	4	3	2	15312	U45237	1	4	3	3	16220	U46117	1	4	3	3	16601
U43714	1	4	3	2	15312	U45341	1	4	3	3	16308	U46118	1	4	3	3	16600
U43716	1	4	3	2	15312	U45343	1	4	3	3	16310	U46119	1	4	3	3	16652
U43718	1	4	3	2	15308	U45345	1	4	3	3	16310	U46121	1	4	3	3	16652
U43720	1	4	3	2	15308	U45347	1	4	3	3	16308	U46123	1	4	3	3	16652
U43722	1	4	3	2	15308	U45349	1	4	3	3	16310	U46125	1	4	3	3	16600
U43724	1	4	3	2	15308	U45545	1	4	3	4	16900	U46127	1	4	3	3	16652

ELENCO CAPITOLI CON UNITA' PREVISIONALE DI BASE DI RIFERIMENTO
PARTE SPESA

Capitolo	U	P	B	Capitolo	U	P	B	Capitolo	U	P	B						
U46129	1	4	3	3	16652	U47356	1	4	4	2	17017	U48052	1	4	4	3	17500
U46131	1	4	3	3	16652	U47358	1	4	4	2	17017	U48055	1	4	4	3	17451
U46134	1	4	3	3	16605	U47360	1	4	4	2	17017	U48074	1	4	4	3	17410
U46136	1	4	3	3	16654	U47362	1	4	4	2	17017	U48079	1	4	4	2	17101
U46138	1	4	3	3	16656	U47366	1	4	4	2	17017	U48084	1	4	4	2	17101
U46140	1	4	3	4	16902	U47368	1	4	4	2	17017	U48087	1	4	4	3	17510
U47015	1	4	4	3	17400	U47370	1	4	4	2	17017	U48088	1	4	4	3	17510
U47111	1	4	4	3	17400	U47372	1	4	4	2	17017	U48089	1	4	4	2	17101
U47114	1	4	4	3	17400	U47384	1	4	4	3	17403	U48091	1	4	4	3	17510
U47127	1	4	4	2	17101	U47386	1	4	4	3	17403	U48094	1	4	4	3	17510
U47132	1	4	4	2	17101	U47388	1	4	4	3	17403	U48097	1	4	4	3	17510
U47140	1	4	4	2	17110	U47390	1	4	4	3	17403	U48098	1	4	4	3	17420
U47142	1	4	4	2	17110	U47392	1	4	4	3	17403	U48102	1	4	4	3	17510
U47186	1	4	4	2	17101	U47394	1	4	4	3	17403	U48104	1	4	4	3	17510
U47188	1	4	4	2	17101	U47396	1	4	4	3	17403	U48106	1	4	4	3	17510
U47196	1	4	4	2	17101	U47417	1	4	4	2	17105	U48108	1	4	4	3	17512
U47220	1	4	4	2	17101	U47423	1	4	4	2	17105	U48217	1	4	4	3	17500
U47300	1	4	4	2	17010	U47425	1	4	4	3	17405	U48219	1	4	4	3	17500
U47305	1	4	4	2	17015	U47427	1	4	4	3	17405	U48221	1	4	4	3	17520
U47307	1	4	4	2	17015	U47429	1	4	4	3	17405	U48222	1	4	4	3	17500
U47309	1	4	4	2	17015	U47431	1	4	4	3	17405	U48225	1	4	4	3	17420
U47311	1	4	4	2	17015	U47433	1	4	4	3	17405	U48228	1	4	4	3	17420
U47313	1	4	4	2	17015	U47435	1	4	4	3	17405	U48230	1	4	4	3	17500
U47315	1	4	4	3	17400	U47437	1	4	4	3	17405	U48232	1	4	4	3	17500
U47317	1	4	4	3	17400	U47439	1	4	4	3	17405	U48245	1	4	4	3	17530
U47319	1	4	4	3	17400	U47441	1	4	4	2	17105	U48248	1	4	4	3	17530
U47321	1	4	4	3	17400	U47443	1	4	4	2	17105	U48255	1	4	4	3	17541
U47350	1	4	4	2	17017	U47445	1	4	4	3	17430	U48256	1	4	4	3	17541
U47352	1	4	4	2	17017	U48037	1	4	4	3	17410	U48262	1	4	4	3	17541
U47354	1	4	4	2	17017	U48050	1	4	4	3	17450	U48264	1	4	4	3	17541

ELENCO CAPITOLI CON UNITA' PREVISIONALE DI BASE DI RIFERIMENTO
PARTE SPESA

Capitolo	U	P	B	Capitolo	U	P	B	Capitolo	U	P	B							
U48274	1	4	4	3	17559	U51622	1	5	1	1	2	18000	U51767	1	5	1	3	19001
U48282	1	4	4	3	17570	U51624	1	5	1	1	2	18000	U51769	1	5	1	2	18202
U48284	1	4	4	3	17570	U51630	1	5	1	1	2	18000	U51771	1	5	1	2	18120
U48286	1	4	4	2	17116	U51638	1	5	1	1	2	18020	U51773	1	5	1	2	18120
U48288	1	4	4	3	17570	U51640	1	5	1	1	2	18020	U51776	1	5	1	2	18120
U48290	1	4	4	3	17570	U51642	1	5	1	1	2	18020	U51780	1	5	1	2	18220
U48292	1	4	4	3	17570	U51650	1	5	1	1	2	18050	U51781	1	5	1	2	18220
U48294	1	4	4	2	17116	U51690	1	5	1	1	2	18000	U51783	1	5	1	2	18220
U48296	1	4	4	2	17116	U51692	1	5	1	1	2	18000	U51787	1	5	1	2	18270
U48580	1	4	4	4	17900	U51694	1	5	1	1	2	18000	U51789	1	5	1	2	18280
U48592	1	4	4	3	17600	U51700	1	5	1	1	2	18110	U51792	1	5	1	2	18310
U48597	1	4	4	3	17600	U51704	1	5	1	1	2	18100	U51797	1	5	1	2	18310
U48606	1	4	4	3	17600	U51705	1	5	1	1	2	18110	U51799	1	5	1	2	18120
U50020	1	2	1	1	100	U51708	1	5	1	1	2	18100	U51801	1	5	1	2	18120
U51581	1	5	1	2	18000	U51718	1	5	1	1	2	18110	U51803	1	5	1	2	18120
U51583	1	5	1	2	18000	U51720	1	5	1	1	2	18110	U51804	1	5	1	2	18308
U51585	1	5	1	2	18000	U51721	1	5	1	1	2	18120	U51806	1	5	1	2	18120
U51587	1	5	1	2	18000	U51724	1	5	1	1	2	18170	U51808	1	5	1	2	18120
U51589	1	5	1	2	18000	U51733	1	5	1	1	2	18110	U51810	1	5	1	2	18130
U51592	1	5	1	2	18000	U51735	1	5	1	1	2	18130	U51812	1	5	1	2	18130
U51594	1	5	1	2	18000	U51737	1	5	1	1	2	18110	U51815	1	5	1	2	18130
U51596	1	5	1	2	18000	U51745	1	5	1	1	2	18130	U51817	1	5	1	2	18130
U51598	1	5	1	2	18000	U51749	1	5	1	1	2	18200	U51820	1	5	1	2	18132
U51600	1	5	1	2	18000	U51751	1	5	1	1	2	18200	U51822	1	5	1	2	18132
U51605	1	5	1	2	18000	U51753	1	5	1	1	2	18200	U51832	1	5	1	2	18110
U51612	1	5	1	2	18000	U51756	1	5	1	1	2	18130	U51905	1	5	1	2	18141
U51614	1	5	1	2	18000	U51757	1	5	1	1	2	18200	U51908	1	5	1	2	18145
U51616	1	5	1	2	18000	U51759	1	5	1	1	2	18200	U51912	1	5	1	2	18137
U51618	1	5	1	2	18000	U51762	1	5	1	1	2	18200	U51914	1	5	1	2	18100
U51620	1	5	1	2	18000	U51763	1	5	1	1	2	18130	U52070	1	5	1	3	18920

ELENCO CAPITOLI CON UNITA' PREVISIONALE DI BASE DI RIFERIMENTO
PARTE SPESA

Capitolo	U	P	B	Capitolo	U	P	B	Capitolo	U	P	B				
U52100	1	5	1	3	19001	1	5	1	3	20101	1	5	2	2	20100
U52302	1	5	1	3	19030	1	5	1	3	20118	1	5	2	2	20100
U52352	1	5	1	2	18155	1	5	2	2	20100	1	5	2	2	20100
U52354	1	5	1	2	18156	1	5	2	2	20100	1	5	2	3	21000
U52358	1	5	1	2	18150	1	5	2	2	20100	1	5	2	3	21000
U52398	1	5	1	2	18160	1	5	2	2	20100	1	5	2	3	21001
U52405	1	5	1	2	18320	1	5	2	2	20100	1	5	2	3	21001
U52409	1	5	1	2	18320	1	5	2	2	20100	1	5	2	3	21001
U52411	1	5	1	2	18320	1	5	2	2	20100	1	5	2	3	21000
U52420	1	5	1	2	18160	1	5	2	2	20118	1	5	2	3	21000
U52500	1	5	1	3	19040	1	5	2	2	20118	1	5	2	3	21000
U52508	1	5	1	2	18190	1	5	1	2	18123	1	5	2	2	20120
U52510	1	5	1	2	18350	1	5	2	2	20100	1	5	2	3	21001
U52512	1	5	1	2	18348	1	5	1	2	18125	1	5	2	3	21001
U52515	1	5	1	2	18300	1	5	2	2	20100	1	5	2	3	21001
U52528	1	5	1	2	18348	1	5	2	2	20100	1	5	2	3	21001
U52530	1	5	1	2	18347	1	5	2	2	20101	1	5	2	3	21001
U52532	1	5	1	2	18350	1	5	2	2	20101	1	5	2	3	21001
U52540	1	5	1	2	18352	1	5	2	2	20101	1	5	2	3	21001
U57100	1	5	2	2	20100	1	5	2	2	20101	1	5	2	2	20110
U57103	1	5	2	2	20101	1	5	2	2	20101	1	5	2	2	20111
U57105	1	5	2	2	20101	1	5	2	2	20101	1	5	2	2	20111
U57107	1	5	2	2	20101	1	5	2	2	20101	1	5	2	2	20260
U57109	1	5	2	2	20101	1	5	2	2	20101	1	5	2	3	21060
U57113	1	5	2	2	20101	1	5	2	2	20101	1	5	2	2	20120
U57115	1	5	2	2	20100	1	5	2	2	20101	1	5	2	2	20120
U57118	1	5	1	2	18123	1	5	2	2	20101	1	5	2	2	20120
U57120	1	5	2	2	20100	1	5	2	2	20101	1	5	2	2	20122
U57123	1	5	2	2	20101	1	5	2	2	20100	1	5	2	2	20122
U57125	1	5	2	2	20101	1	5	2	2	20100	1	6	1	2	22100
					U57127	1	5	2	2	20101	1	5	2	2	20100
					U57130	1	5	2	2	20118	1	5	2	2	20100
					U57132	1	5	2	2	20100	1	5	2	2	20100
					U57134	1	5	2	2	20100	1	5	2	3	21000
					U57136	1	5	2	2	20100	1	5	2	3	21000
					U57138	1	5	2	2	20100	1	5	2	3	21001
					U57140	1	5	2	2	20100	1	5	2	3	21001
					U57142	1	5	2	2	20100	1	5	2	3	21001
					U57143	1	5	2	2	20100	1	5	2	3	21000
					U57144	1	5	2	2	20118	1	5	2	3	21000
					U57146	1	5	2	2	20118	1	5	2	3	21000
					U57148	1	5	1	2	18123	1	5	2	2	20120
					U57150	1	5	2	2	20100	1	5	2	3	21001
					U57152	1	5	1	2	18125	1	5	2	3	21001
					U57154	1	5	2	2	20100	1	5	2	3	21001
					U57156	1	5	2	2	20100	1	5	2	3	21001
					U57167	1	5	2	2	20101	1	5	2	3	21001
					U57169	1	5	2	2	20101	1	5	2	3	21001
					U57171	1	5	2	2	20101	1	5	2	3	21001
					U57173	1	5	2	2	20101	1	5	2	2	20110
					U57175	1	5	2	2	20101	1	5	2	2	20111
					U57176	1	5	2	2	20101	1	5	2	2	20111
					U57177	1	5	2	2	20101	1	5	2	2	20260
					U57179	1	5	2	2	20101	1	5	2	3	21060
					U57181	1	5	2	2	20101	1	5	2	2	20120
					U57183	1	5	2	2	20101	1	5	2	2	20120
					U57185	1	5	2	2	20101	1	5	2	2	20120
					U57187	1	5	2	2	20101	1	5	2	2	20122
					U57189	1	5	2	2	20100	1	5	2	2	20122
					U57190	1	5	2	2	20100	1	6	1	2	22100

ELENCO CAPITOLI CON UNITA' PREVISIONALE DI BASE DI RIFERIMENTO
PARTE SPESA

Capitolo	U	P	B	Capitolo	U	P	B	Capitolo	U	P	B	
U58002	1	5	1	2	18388	U58141	1	3	1	2	18340	
U58003	1	5	1	2	18388	U58149	1	3	1	2	18388	
U58008	1	5	1	2	18388	U58153	1	5	1	2	18388	
U58029	1	5	1	2	18388	U58155	1	5	1	2	18388	
U59048	1	5	1	2	18335	U58157	1	4	5	1	2	18388
U59054	1	5	1	2	18388	U58159	1	4	5	1	2	18388
U59078	1	5	1	2	18355	U58161	1	4	5	1	2	18388
U59080	1	5	1	2	18325	U58163	1	4	5	1	2	18388
U59081	1	5	1	2	18325	U58165	1	5	1	2	18388	
U59083	1	5	1	2	18364	U58167	1	5	1	2	18388	
U59085	1	5	1	2	18355	U58169	1	5	1	2	18340	
U59087	1	5	1	2	18354	U58171	1	5	1	2	18340	
U59089	1	5	1	2	18355	U58173	1	5	1	2	18388	
U59098	1	5	1	2	18340	U58194	1	5	1	2	18340	
U59100	1	5	1	2	18355	U58196	1	5	1	2	18340	
U59103	1	5	1	2	18355	U58202	1	5	1	2	18340	
U59105	1	5	1	2	18355	U58204	1	5	1	2	18340	
U59107	1	5	1	2	18355	U58205	1	5	1	2	18345	
U59109	1	5	1	2	18354	U58208	1	5	1	2	18315	
U59111	1	5	1	2	18354	U58212	1	5	1	2	18315	
U59113	1	5	1	2	18354	U58214	1	5	1	2	18340	
U59114	1	5	1	2	18388	U58216	1	5	1	2	18340	
U59115	1	5	1	2	18388	U58218	1	5	1	2	18340	
U59119	1	5	1	2	18340	U58220	1	5	1	2	18340	
U59122	1	5	1	2	18335	U58222	1	5	1	2	18340	
U59124	1	5	1	2	18335	U58224	1	5	1	2	18340	
U59126	1	5	1	2	18335	U58226	1	5	1	2	18340	
U59127	1	5	1	2	18340	U58228	1	5	1	2	18340	
U59128	1	5	1	2	18335	U58230	1	5	1	2	18340	
U59135	1	5	1	2	18340	U58232	1	5	1	2	18340	
						U58234	1	5	1	2	18340	
						U58236	1	5	1	2	18340	
						U58238	1	5	1	2	18340	
						U58240	1	5	1	2	18340	
						U58242	1	5	1	2	18340	
						U58244	1	5	1	2	18340	
						U58246	1	5	1	2	18340	
						U58248	1	5	1	2	18340	
						U58250	1	5	1	2	18340	
						U58258	1	5	1	2	18340	
						U58260	1	5	1	2	18340	
						U58262	1	5	1	2	18345	
						U58264	1	5	1	2	18345	
						U58266	1	5	1	2	18345	
						U58268	1	5	1	2	18340	
						U58270	1	5	1	2	18340	
						U58272	1	5	1	2	18345	
						U58274	1	5	1	2	18335	
						U58276	1	5	1	2	18335	
						U58278	1	5	1	2	18335	
						U58280	1	5	1	2	18335	
						U58282	1	5	1	2	18335	
						U58284	1	5	1	2	18340	
						U58286	1	5	1	2	18340	
						U58288	1	5	1	2	18340	
						U58290	1	5	1	2	18340	
						U58292	1	5	1	2	18340	
						U58294	1	5	1	2	18340	
						U58296	1	5	1	2	18340	
						U58298	1	5	1	2	18340	

ELENCO CAPITOLI CON UNITA' PREVISIONALE DI BASE DI RIFERIMENTO
PARTE SPESA

Capitolo	U	P	B	Capitolo	U	P	B	Capitolo	U	P	B								
U58300	1	5	1	2	18340	U58360	1	5	1	2	18335	U58413	1	5	3	1	2	18335	
U58302	1	5	1	2	18340	U58362	1	5	1	2	18335	U58414	1	6	3	1	2	22101	
U58304	1	5	1	2	18340	U58364	1	2	18335	U58424	1	6	3	1	2	22101			
U58306	1	5	1	2	18340	U58366	1	2	18335	U58427	1	6	3	1	2	22101			
U58308	1	5	1	2	18340	U58368	1	2	18335	U58428	1	6	3	1	2	22100			
U58312	1	5	1	2	18340	U58370	1	5	1	2	18335	U58430	1	6	3	1	2	22100	
U58314	1	5	1	2	18340	U58372	1	5	1	2	18335	U58432	1	6	3	1	2	22101	
U58316	1	5	1	2	18340	U58374	1	5	1	2	18345	U58435	1	6	4	1	3	22510	
U58318	1	5	1	2	18340	U58376	1	5	1	2	18345	U58437	1	6	4	1	2	22100	
U58320	1	5	1	2	18340	U58378	1	5	1	2	18335	U58440	1	6	3	1	2	22100	
U58322	1	5	1	2	18340	U58380	1	5	1	2	18335	U58442	1	6	3	1	2	22100	
U58324	1	5	1	2	18340	U58382	1	4	5	1	2	18335	U58445	1	6	3	1	3	22512
U58326	1	5	1	2	18340	U58384	1	4	5	1	2	18335	U58448	1	6	3	1	2	22101
U58328	1	5	1	2	18340	U58386	1	5	1	2	18335	U58450	1	5	1	2	18340		
U58330	1	5	1	2	18340	U58388	1	5	1	2	18335	U58452	1	5	1	2	18340		
U58332	1	5	1	2	18340	U58390	1	5	3	1	2	18345	U58454	1	5	4	1	2	18340
U58334	1	5	1	2	18340	U58392	1	5	1	2	18340	U58456	1	5	4	1	2	18340	
U58336	1	5	1	2	18340	U58394	1	5	1	2	18340	U58458	1	5	4	1	2	18340	
U58338	1	5	1	2	18340	U58396	1	5	1	2	18340	U58460	1	5	4	1	2	18340	
U58340	1	5	1	2	18340	U58398	1	5	1	2	18340	U58462	1	5	4	1	2	18340	
U58342	1	5	1	2	18340	U58400	1	6	5	1	2	18345	U58464	1	5	4	1	2	18340
U58344	1	5	1	2	18340	U58402	1	5	1	2	18335	U58466	1	5	4	1	2	18340	
U58346	1	5	1	2	18340	U58404	1	5	3	1	2	18335	U58468	1	5	3	1	2	18340
U58348	1	5	1	2	18340	U58406	1	6	3	1	2	22101	U58470	1	5	3	1	2	18340
U58349	1	5	1	2	18345	U58407	1	5	1	2	18335	U58472	1	5	3	1	2	18340	
U58351	1	5	1	2	18345	U58408	1	6	3	1	2	22101	U58474	1	5	3	1	2	18340
U58352	1	5	1	2	18340	U58409	1	5	1	2	18335	U58476	1	5	3	1	2	18340	
U58354	1	5	1	2	18340	U58410	1	6	3	1	2	22101	U58478	1	5	3	1	2	18340
U58356	1	5	1	2	18345	U58411	1	5	1	2	18335	U58480	1	5	3	1	2	18340	
U58358	1	5	1	2	18340	U58412	1	6	3	1	2	22101	U58482	1	5	3	1	2	18340

ELENCO CAPITOLI CON UNITA' PREVISIONALE DI BASE DI RIFERIMENTO
PARTE SPESA

Capitolo	U	P	B	Capitolo	U	P	B	Capitolo	U	P	B
U58484	1	5	1	2	18340	U63103	1	5	2	2	20210
U58486	1	6	1	2	22100	U63105	1	5	2	2	20210
U58488	1	6	1	2	22100	U63108	1	5	2	2	20210
U58490	1	6	1	2	22100	U63110	1	5	2	2	20210
U58492	1	6	1	2	22100	U63115	1	5	2	2	20210
U58494	1	6	1	2	22100	U63117	1	5	2	2	20210
U58496	1	6	1	2	22100	U63119	1	5	2	2	20210
U58497	1	5	1	2	18340	U63121	1	5	2	2	20210
U58498	1	5	1	2	18340	U63123	1	5	2	2	20210
U58499	1	5	1	2	18340	U63125	1	5	2	2	20210
U58500	1	5	2	4	21900	U64253	1	5	1	2	18371
U58502	1	6	1	2	22101	U64255	1	5	1	2	18371
U58504	1	6	1	2	22101	U64260	1	5	1	2	18371
U58506	1	6	1	2	22101	U64264	1	5	1	2	18369
U58508	1	6	1	2	22101	U64266	1	5	1	2	18010
U58510	1	6	1	2	22101	U64268	1	5	1	2	18010
U61100	1	5	2	2	20180	U64270	1	5	1	2	18010
U61114	1	5	2	2	20180	U64272	1	5	1	2	18010
U61116	1	5	2	2	20180	U64274	1	5	1	2	18010
U61119	1	5	2	2	20180	U64276	1	5	1	2	18010
U61201	1	5	2	2	20180	U64278	1	5	1	2	18010
U61205	1	5	2	2	20180	U64281	1	5	1	2	18010
U61210	1	5	2	2	20200	U64283	1	5	1	2	18010
U61212	1	5	2	2	20200	U64285	1	5	1	2	18010
U61214	1	5	2	2	20200	U64287	1	5	1	2	18010
U61216	1	5	2	2	20200	U64289	1	5	1	2	18010
U62543	1	5	1	2	18170	U64291	1	5	1	2	18010
U62548	1	5	1	2	18235	U64293	1	5	1	2	18010
U62550	1	5	1	2	18235	U64305	1	5	1	2	18370
U63100	1	5	2	2	20210	U64307	1	5	1	2	18370
U64400	1	5	1	3	19100	U64405	1	5	1	3	19101
U64405	1	5	1	3	19101	U64410	1	5	1	2	18390
U64415	1	5	1	2	18371	U64419	1	5	1	2	18375
U64421	1	5	1	2	18375	U64423	1	5	1	2	18371
U64425	1	5	1	2	18371	U64427	1	5	1	2	18371
U64446	1	5	1	2	18410	U65130	1	5	1	3	19051
U65130	1	5	1	3	19051	U65325	1	5	2	3	21081
U65325	1	5	2	3	21081	U65505	1	5	2	3	21081
U65505	1	5	2	3	21081	U65515	1	5	2	3	21081
U65535	1	5	2	3	21081	U65705	1	5	1	3	19051
U65705	1	5	1	3	19051	U65707	1	5	1	3	19050
U65710	1	5	2	3	21081	U65713	1	5	2	3	21081
U65717	1	5	1	3	19050	U65719	1	5	1	3	19051
U65721	1	5	1	3	19050	U65723	1	5	1	3	19051
U65725	1	5	1	3	19050	U65727	1	5	1	3	19051
U65729	1	5	1	3	19050	U65731	1	5	1	3	19051
U65770	1	5	1	3	19070	U65775	1	5	1	3	19070
U65777	1	5	1	3	19070						

ELENCO CAPITOLI CON UNITA' PREVISIONALE DI BASE DI RIFERIMENTO
PARTE SPESA

Capitolo	U	P	B	Capitolo	U	P	B	Capitolo	U	P	B				
U68195	1	5	2	20265	U68277	1	5	2	20258	U68319	1	5	2	3	21061
U68197	1	5	2	20260	U68279	1	5	2	20258	U68321	1	5	2	3	21060
U68199	1	5	2	20260	U68281	1	5	2	20260	U68324	1	5	2	2	20280
U68202	1	5	2	20230	U68282	1	5	2	20260	U68326	1	5	2	2	20280
U68204	1	5	2	20230	U68283	1	5	2	20260	U68328	1	5	2	2	20280
U68207	1	6	4	25102	U68284	1	5	2	20260	U68331	1	5	2	2	20280
U68209	1	6	4	25102	U68285	1	5	2	20258	U68333	1	5	2	2	20280
U68211	1	6	4	25102	U68286	1	5	2	20260	U68335	1	5	2	2	20280
U68213	1	6	4	25102	U68287	1	5	2	20260	U68337	1	5	2	2	20281
U68216	1	5	2	20244	U68288	1	5	2	20260	U68339	1	5	2	2	20281
U68217	1	6	4	25102	U68289	1	5	2	20260	U68341	1	5	2	2	20280
U68218	1	5	2	20237	U68290	1	5	2	20260	U68344	1	5	2	2	20280
U68219	1	6	4	25102	U68291	1	5	2	20260	U68347	1	5	2	2	20280
U68224	1	5	2	20243	U68292	1	5	2	20260	U68348	1	5	2	2	20260
U68227	1	5	2	20237	U68293	1	5	2	20260	U68349	1	5	2	2	20260
U68233	1	5	2	20244	U68294	1	5	2	20260	U68350	1	5	2	3	21061
U68234	1	5	2	20240	U68295	1	5	2	20265	U68352	1	5	2	2	20281
U68237	1	5	2	20243	U68296	1	5	2	20260	U68356	1	5	2	3	21050
U68239	1	5	2	20244	U68297	1	5	2	20258	U68358	1	5	2	2	20295
U68241	1	5	2	20260	U68298	1	5	2	20258	U68360	1	5	2	2	20295
U68243	1	5	2	20260	U68300	1	5	2	20280	U68362	1	5	2	2	20295
U68246	1	5	2	20260	U68301	1	5	2	20280	U68364	1	5	2	2	20297
U68248	1	5	2	20260	U68302	1	5	2	20280	U68366	1	5	2	2	20280
U68254	1	5	2	20260	U68303	1	5	2	20280	U68368	1	5	2	2	20295
U68259	1	5	2	20260	U68305	1	5	2	20280	U68372	1	5	2	2	20291
U68261	1	5	2	20260	U68307	1	5	2	20280	U68374	1	5	2	2	20295
U68263	1	5	2	20280	U68309	1	5	2	20280	U68376	1	5	2	2	20297
U68266	1	5	2	20280	U68311	1	5	2	20280	U68378	1	5	2	2	20289
U68268	1	5	2	20280	U68313	1	5	2	20280	U68380	1	5	2	2	20291
U68272	1	5	2	20280	U68317	1	5	2	20281	U68382	1	5	2	2	20289

ELENCO CAPITOLI CON UNITA' PREVISIONALE DI BASE DI RIFERIMENTO
PARTE SPESA

Capitolo	U	P	B	Capitolo	U	P	B	Capitolo	U	P	B
U68384	1	5	2	20291	U70730	1	6	5	3	27500	
U68386	1	5	2	20291	U70780	1	6	5	2	27110	
U68388	1	5	2	20291	U70782	1	6	5	2	27100	
U68390	1	5	2	20259	U70787	1	6	5	2	27100	
U68392	1	5	2	20259	U70833	1	6	5	2	27135	
U68394	1	5	2	20259	U70884	1	6	5	2	27110	
U68396	1	5	2	20259	U70887	1	6	5	2	27110	
U68398	1	5	2	20259	U70890	1	6	5	2	27110	
U70050	1	2	1	100	U70892	1	6	5	2	27110	
U70541	1	6	5	27500	U70910	1	6	5	2	27115	
U70543	1	6	5	27500	U70913	1	6	5	2	27115	
U70545	1	6	5	27500	U70914	1	6	5	2	27115	
U70549	1	6	5	27100	U70915	1	6	5	2	27115	
U70551	1	6	5	27100	U70916	1	6	5	2	27115	
U70552	1	6	5	27100	U70918	1	6	5	2	27115	
U70554	1	6	5	27100	U70944	1	6	5	2	27115	
U70556	1	6	5	27100	U70946	1	6	5	2	27115	
U70557	1	6	5	27100	U71530	1	6	5	2	27100	
U70559	1	6	5	27104	U71562	1	6	5	2	27107	
U70561	1	6	5	27104	U71564	1	6	5	2	27107	
U70563	1	6	5	27100	U71566	1	6	5	3	27537	
U70564	1	6	5	27100	U71568	1	6	5	2	27107	
U70565	1	6	5	27100	U71570	1	6	5	2	27100	
U70566	1	6	5	27100	U71572	1	6	5	3	27540	
U70567	1	6	5	27100	U71574	1	6	5	3	27542	
U70568	1	6	5	27100	U71578	1	6	5	2	27100	
U70569	1	6	5	27100	U71580	1	6	5	2	27100	
U70570	1	6	5	27100	U72560	1	6	2	2	23050	
U70571	1	6	5	27100	U72562	1	6	2	2	23050	
U70572	1	6	5	27100	U72564	1	6	2	2	23050	

ELENCO CAPITOLI CON UNITA' PREVISIONALE DI BASE DI RIFERIMENTO
PARTE SPESA

Capitolo	U	P	B	Capitolo	U	P	B	Capitolo	U	P	B
U72566	1	6	2	23050	1	9	4	U75291	1	6	4
U72568	1	6	2	23050	1	6	4	U75293	1	6	4
U72575	1	6	2	23100	1	6	4	U75296	1	6	4
U72607	1	6	2	23500	1	6	4	U75303	1	6	4
U72638	1	6	2	23100	1	6	4	U75513	1	6	4
U72640	1	6	2	23100	1	6	4	U75515	1	6	4
U72641	1	6	2	23100	1	6	4	U75521	1	6	4
U72657	1	6	3	24105	1	6	4	U75523	1	6	4
U72660	1	6	2	23100	1	6	4	U75525	1	6	4
U72663	1	6	3	24102	1	6	4	U75527	1	6	4
U72665	1	6	3	24101	1	6	4	U75529	1	6	4
U72667	1	6	3	24101	1	6	4	U75531	1	6	4
U72814	1	6	3	24121	1	6	4	U75533	1	6	4
U72816	1	6	3	24121	1	6	4	U75535	1	6	4
U72817	1	6	3	24121	1	6	4	U75537	1	6	4
U72820	1	6	3	24110	1	6	4	U75539	1	6	4
U72824	1	6	3	24110	1	6	4	U75541	1	6	4
U72828	1	6	3	24120	1	6	4	U75543	1	6	4
U72832	1	6	3	24130	1	6	4	U75545	1	6	4
U73060	1	6	2	23500	1	6	4	U75547	1	6	4
U73070	1	6	2	23510	1	6	4	U75549	1	6	4
U73135	1	6	3	24510	1	6	4	U75552	1	6	4
U73140	1	6	3	24510	1	6	4	U75554	1	6	4
U73142	1	6	3	24510	1	6	4	U75559	1	6	4
U75032	1	6	4	25095	1	6	4	U75561	1	6	4
U75034	1	6	4	25095	1	6	4	U75562	1	6	4
U75036	1	6	4	25095	1	6	4	U75563	1	6	4
U75040	1	6	4	25102	1	6	4	U75565	1	6	4
U75042	1	6	4	25105	1	6	4	U75567	1	6	4
U75044	1	6	4	25105	1	6	4	U75569	1	6	4

ELENCO CAPITOLI CON UNITA' PREVISIONALE DI BASE DI RIFERIMENTO
PARTE SPESA

Capitolo	U	P	B		Capitolo	U	P	B		Capitolo	U	P	B				
075570	1	6	4	2	25390					075656	1	6	4	2	25340		
075571	1	6	4	2	25274	075658	1	6	4	2	25340	075723	1	6	4	2	25283
075573	1	6	4	2	25274	075661	1	6	4	2	25320	075725	1	6	4	2	25283
075574	1	6	4	2	25252	075663	1	6	4	2	25340	075727	1	6	4	2	25283
075575	1	6	4	2	25274	075664	1	6	4	2	25340	075729	1	6	4	2	25283
075576	1	6	4	2	25251	075666	1	6	4	2	25340	075748	1	6	4	2	25279
075577	1	6	4	2	25274	075668	1	6	4	2	25340	075750	1	6	4	2	25279
075578	1	6	4	2	25250	075671	1	6	4	2	25320	075754	1	6	4	2	25279
075581	1	6	4	2	25275	075674	1	6	4	2	25320	075757	1	6	4	2	25280
075583	1	6	4	2	25275	075676	1	6	4	1	25020	075761	1	6	4	2	25280
075585	1	6	4	2	25275	075679	1	6	4	2	25282	075766	1	6	4	2	25280
075587	1	6	4	2	25275	075681	1	6	4	2	25282	075768	1	6	4	2	25280
075588	1	6	4	2	25390	075683	1	6	4	2	25282	075769	1	6	4	2	25280
075589	1	6	4	2	25275	075686	1	6	4	1	25020	075771	1	6	4	2	25280
075590	1	6	4	2	25390	075688	1	6	4	2	25283	075776	1	6	4	2	25280
075591	1	6	4	2	25275	075690	1	6	4	2	25283	075778	1	6	4	2	25280
075593	1	6	4	2	25275	075692	1	6	4	2	25283	075780	1	6	4	2	25280
075598	1	6	4	2	25275	075694	1	6	4	2	25283	075782	1	6	4	2	25280
075599	1	6	4	2	25272	075696	1	6	4	2	25283	075800	1	6	4	2	25268
075600	1	6	4	2	25272	075698	1	6	4	2	25283	075802	1	6	4	2	25269
075601	1	6	4	2	25272	075701	1	6	4	2	25283	075804	1	6	4	2	25268
075602	1	6	4	2	25272	075703	1	6	4	2	25283	075806	1	6	4	2	25269
075603	1	6	4	2	25272	075705	1	6	4	2	25282	075808	1	6	4	2	25268
075604	1	6	4	2	25272	075707	1	6	4	2	25282	075810	1	6	4	2	25269
075605	1	6	4	2	25272	075709	1	6	4	2	25282	075812	1	6	4	2	25268
075606	1	6	4	2	25272	075711	1	6	4	2	25282	075814	1	6	4	2	25269
075644	1	6	4	2	25320	075713	1	6	4	2	25283	075816	1	6	4	2	25268
075648	1	6	4	2	25320	075716	1	6	4	2	25283	075818	1	6	4	2	25269
075652	1	6	4	2	25340	075717	1	6	4	2	25283	075820	1	6	4	2	25268
075654	1	6	4	2	25340	075719	1	6	4	2	25283	075822	1	6	4	2	25269

ELENCO CAPITOLI CON UNITA' PREVISIONALE DI BASE DI RIFERIMENTO
PARTE SPESA

Capitolo	U	P	B		Capitolo	U	P	B		Capitolo	U	P	B				
U75824	1	6	4	2	25268	U78346	1	3	2	2	7246	U78422	1	4	2	2	13764
U75826	1	6	4	2	25269	U78348	1	3	2	2	7246	U78424	1	4	2	3	14386
U75828	1	6	4	2	25268	U78350	1	3	2	2	7246	U78426	1	4	2	3	14388
U75830	1	6	4	2	25269	U78352	1	3	2	2	7248	U78428	1	4	2	3	14384
U75832	1	6	4	2	25268	U78354	1	3	1	2	5850	U78431	1	4	2	2	13766
U75834	1	6	4	2	25269	U78356	1	3	1	2	5854	U78433	1	4	2	2	13768
U75836	1	6	4	2	25269	U78358	1	3	1	2	5854	U78435	1	4	2	2	13764
U75838	1	6	4	2	25269	U78360	1	3	1	2	5854	U78436	1	4	2	3	14386
U75840	1	6	4	2	25269	U78362	1	3	1	2	5854	U78437	1	4	2	3	14384
U75850	1	6	4	2	25286	U78364	1	3	1	2	5850	U78438	1	4	2	3	14388
U75852	1	6	4	2	25285	U78366	1	3	1	2	5850	U78440	1	4	2	3	14384
U75854	1	6	4	2	25286	U78368	1	3	1	2	5854	U78442	1	4	2	3	14386
U75856	1	6	4	2	25285	U78370	1	3	1	2	5854	U78444	1	4	2	3	14388
U75858	1	6	4	2	25286	U78372	1	3	1	2	5854	U78446	1	4	2	3	14384
U76560	1	6	4	2	25285	U78374	1	3	1	2	5850	U78454	1	4	2	3	14386
U76562	1	6	4	2	25285	U78376	1	3	1	2	5850	U78456	1	4	2	3	14388
U78070	1	4	2	2	13700	U78378	1	3	1	2	5854	U78458	1	4	2	3	14384
U78080	1	4	2	3	14350	U78380	1	3	1	2	5850	U78460	1	4	2	3	14386
U78100	1	4	2	2	13700	U78382	1	3	1	2	5854	U78462	1	4	2	3	14388
U78102	1	4	2	2	13700	U78400	1	4	2	3	14386	U78464	1	4	2	3	14384
U78104	1	4	2	2	13700	U78402	1	4	2	3	14388	U78466	1	4	2	3	14386
U78108	1	4	2	2	13700	U78404	1	4	2	3	14384	U78468	1	4	2	3	14388
U78111	1	4	2	2	13700	U78406	1	4	2	3	14386	U78470	1	4	2	3	14384
U78114	1	4	2	2	13703	U78408	1	4	2	3	14388	U78472	1	4	2	3	14386
U78150	1	4	2	2	13720	U78410	1	4	2	3	14384	U78474	1	4	2	3	14388
U78334	1	3	1	2	5850	U78412	1	4	2	2	13766	U78476	1	4	2	3	14384
U78338	1	3	2	2	7248	U78414	1	4	2	2	13768	U78478	1	4	2	2	13766
U78340	1	3	2	2	7248	U78416	1	4	2	2	13764	U78480	1	4	2	2	13768
U78342	1	3	2	2	7248	U78418	1	4	2	2	13766	U78482	1	4	2	2	13764
U78344	1	3	2	2	7246	U78420	1	4	2	2	13768	U78484	1	4	2	2	13766

ELENCO CAPITOLI CON UNITA' PREVISIONALE DI BASE DI RIFERIMENTO
PARTE SPESA

Capitolo	U	P	B	Capitolo	U	P	B	Capitolo	U	P	B
U78486	1	4	2	2	13768	U78575	1	4	2	3	14370
U78488	1	4	2	2	13764	U78579	1	4	2	2	13752
U78502	1	4	2	2	13766	U78583	1	4	2	2	13750
U78504	1	4	2	2	13768	U78591	1	4	2	2	13772
U78506	1	4	2	2	13764	U78593	1	4	2	2	13750
U78508	1	4	2	2	13766	U78594	1	4	2	2	13750
U78510	1	4	2	2	13768	U78595	1	4	2	2	13750
U78512	1	4	2	2	13764	U78596	1	4	2	2	13750
U78514	1	4	2	2	13766	U78598	1	4	2	2	13750
U78516	1	4	2	2	13768	U78602	1	4	2	2	13764
U78518	1	4	2	2	13764	U78603	1	4	2	2	13750
U78520	1	4	2	2	13766	U78604	1	4	2	2	13766
U78522	1	4	2	2	13768	U78606	1	4	2	2	13768
U78524	1	4	2	2	13764	U78612	1	4	2	2	13764
U78526	1	4	2	2	13766	U78614	1	4	2	2	13766
U78528	1	4	2	2	13768	U78616	1	4	2	2	13768
U78530	1	4	2	2	13764	U78618	1	4	2	2	13764
U78535	1	4	2	2	13755	U78620	1	4	2	2	13766
U78536	1	4	2	2	13750	U78622	1	4	2	2	13768
U78537	1	4	2	2	13755	U78705	1	4	6	3	28500
U78538	1	4	2	2	13750	U78707	1	6	6	3	28500
U78539	1	4	2	2	13755	U78716	1	6	6	2	28100
U78540	1	4	2	2	13750	U78718	1	6	6	2	28100
U78541	1	4	2	2	13755	U78722	1	6	6	2	28100
U78543	1	4	2	2	13764	U78726	1	6	6	2	28100
U78545	1	4	2	3	14384	U78728	1	6	6	2	28100
U78548	1	4	2	2	13766	U78729	1	6	6	2	28100
U78550	1	4	2	3	14386	U78731	1	6	6	2	28100
U78552	1	4	2	2	13768	U78733	1	6	6	2	28100
U78554	1	4	2	3	14388	U78737	1	6	6	4	28900
						U78775	1	6	6	2	28100
						U85100	1	7	1	1	29000
						U85200	1	7	1	2	29050
						U85300	1	7	1	1	29020
						U85320	1	7	1	1	29040
						U85330	1	7	1	1	29045
						U85340	1	7	1	1	29060
						U86350	1	7	2	2	29100
						U86355	1	7	2	2	29100
						U86357	1	7	2	2	29105
						U86405	1	7	2	3	29140
						U86500	1	7	2	3	29150
						U86620	1	7	2	3	29151
						U86822	1	7	3	4	30200
						U86824	1	7	3	4	30200
						U86826	1	7	3	4	30200
						U86910	1	7	3	4	30200
						U86922	1	7	3	1	29530
						U86940	1	7	3	1	29540
						U86945	1	7	3	1	29540
						U86957	1	7	3	1	29515
						U86959	1	7	3	1	29515
						U86961	1	7	3	1	29515
						U86967	1	7	3	1	29705
						U86990	1	7	3	2	29820
						U86992	1	7	3	2	29820
						U86995	1	7	3	3	30000
						U86996	1	7	3	3	30000
						U86997	1	4	1	3	12650
						U87000	1	7	4	2	30250

ELENCO CAPITOLI CON UNITA' PREVISIONALE DI BASE DI RIFERIMENTO
PARTE SPESA

Capitolo	U	P	B	Capitolo	U	P	B	Capitolo	U	P	B							
U87010	1	7	4	2	30240	U88725	1	3	7	4	5	30501	U90431	3	1	1	7	31500
U87630	1	7	4	2	30255	U88730	1	1	7	4	5	30501	U90441	3	1	1	7	31500
U87715	1	7	4	2	30260	U88732	1	7	4	4	5	30501	U90500	2	1	1	6	31000
U87717	1	7	4	2	30260	U88734	1	7	4	4	5	30501	U90502	3	1	1	7	31500
U87719	1	7	4	2	30251	U88736	1	7	4	4	5	30501	U91001	3	1	1	7	31500
U87721	1	7	4	2	30251	U88738	1	7	4	4	5	30501	U91002	3	1	1	7	31500
U87723	1	7	4	2	30251	U88740	1	7	4	4	5	30501	U91003	3	1	1	7	31500
U87730	1	7	4	2	30251	U88742	1	7	4	4	5	30501	U91046	3	1	1	7	31500
U87732	1	7	4	2	30251	U88744	1	7	4	4	5	30501	U91048	3	1	1	7	31500
U87734	1	7	4	2	30251	U88746	1	7	4	4	5	30501	U91050	3	1	1	7	31500
U87736	1	7	4	2	30251	U88748	1	7	4	4	5	30501	U91051	3	1	1	7	31500
U87738	1	7	4	2	30251	U88750	1	7	4	4	5	30501	U91052	3	1	1	7	31500
U87740	1	7	4	2	30251	U88752	1	7	4	4	5	30501	U91054	3	1	1	7	31500
U87742	1	7	4	2	30251	U88850	1	7	4	4	5	30550	U91055	3	1	1	7	31500
U87744	1	7	4	2	30251	U88903	1	7	4	4	5	30510	U91065	3	1	1	7	31500
U87746	1	7	4	2	30251	U89334	1	7	5	3	30810	U91070	3	1	1	7	31500	
U87748	1	7	4	2	30251	U90004	3	1	1	7	31500	U91100	3	1	1	7	31500	
U87750	1	7	4	2	30251	U90005	3	1	1	7	31500	U91101	3	1	1	7	31500	
U87752	1	7	4	2	30251	U90056	3	1	1	7	31500	U91103	3	1	1	7	31500	
U87800	1	7	4	2	30270	U90058	3	1	1	7	31500	U91120	3	1	1	7	31500	
U87850	1	7	4	2	30270	U90059	3	1	1	7	31500	U91135	3	1	1	7	31500	
U87903	1	7	4	2	30260	U90102	3	1	1	7	31500	U91137	3	1	1	7	31500	
U88000	1	7	4	5	30500	U90121	3	1	1	7	31500	U91140	3	1	1	7	31500	
U88010	1	7	4	5	30490	U90141	3	1	1	7	31500	U91150	3	1	1	7	31500	
U88630	1	7	4	5	30505	U90400	3	1	1	7	31500	U91160	3	1	1	7	31500	
U88715	1	7	4	5	30510	U90405	3	1	1	7	31500	U91312	3	1	1	7	31500	
U88717	1	7	4	5	30510	U90406	3	1	1	7	31500	U91322	3	1	1	7	31500	
U88719	1	7	4	5	30501	U90407	3	1	1	7	31500	U91401	3	1	1	7	31500	
U88721	1	7	4	5	30501	U90408	3	1	1	7	31500	U91402	3	1	1	7	31500	
U88723	1	7	4	5	30501	U90409	3	1	1	7	31500	U91403	3	1	1	7	31500	

ELENCO CAPITOLI CON UNITA' PREVISIONALE DI BASE DI RIFERIMENTO
PARTE SPESA

Capitolo	U	P	B	Capitolo	U	P	B	Capitolo	U	P	B
U91404	3	1	1	7	31500						
U91501	3	1	1	7	31500						
U92205	3	1	1	7	31500						
U92210	3	1	1	7	31500						
U92215	3	1	1	7	31500						
U92225	3	1	1	7	31500						
U92240	3	1	1	7	31500						
U95000	3	1	1	7	31500						
U95002	3	1	1	7	31500						
U95004	3	1	1	7	31500						
U95006	3	1	1	7	31500						

**CONTO DEL BILANCIO
GESTIONE DELLE ENTRATE**

TITOLO I CATEGORIA I

REGIONE EMILIA-ROMAGNA		RENDICONTO GENERALE PER L'ESERCIZIO FINANZIARIO 2015										PARTE ENTRATA	
ESERCIZIO	CAPITOLO	DESCRIZIONE DEL CAPITOLO	(SPM) CORRETTURA + (S.M. ITALIA)	SPANZIAMENTO DI CASSA	REGOLAZIONE IN CONTO CAPITALE RESIDUI	ENTRATE ACCORTE NELLO ESERCIZIO	ESERCIZIO O UTENZE ESERCITATE SU SPANZIAMENTI DI CASSA	ESERCIZIO O UTENZE ESERCITATE SU SPANZIAMENTI DI CASSA	VARIAZIONI SUI RESIDUI ELIMINAZIONI PER RISORSE SCOSSE O PRESCRIZIONE O RIPRISTINAZIONE	RISULTATO SUI RESIDUI RISORSE SCOSSE O RIPRISTINAZIONE	RISULTATO SUI RESIDUI RISORSE SCOSSE O RIPRISTINAZIONE	RISULTATO SUI RESIDUI RISORSE SCOSSE O RIPRISTINAZIONE	
													RESIDUI
		FONDO DI CASSA ALL'INIZIO DELL'ESERCIZIO											
		FONDO BIENNIALE VINCOLATO DI PARTE CORRENTE	57.214.371,09										
		FONDO BIENNIALE VINCOLATO DI PARTE CAPITALE	114.835.666,41										
		UTILIZZO AVANZO DI AMMINISTRAZIONE	1.802.876.462,85										
						481.624.218,38							
	01	ENTRATE DERIVANTI DA TRIBUTI PROPRI DELLA REGIONE DEL GERITO DI TRIBUTI ERARIALI O DI QUOTE DI ESSO DEVOLUTE ALLA REGIONE											
Categoria	01	TRIBUTI PROPRI DELLA REGIONE											
UPB	1.1.10	IMPOSTE											
2015	E00100	1.01.06 IMPOSTE SUI CONCESSIONI SPERIMENTALI DEL DEMANIO E DEL PATRIMONIO INDISPONIBILE (ART.1, COMMA 1, LETT. A), L. 16 MAGGIO 1970, N. 281/ L.R. 27 DICEMBRE 1971, N.1)	150.000,00			150.000,00							
		TOTALE CAPITOLO E00100	150.000,00			150.000,00							
2015	E00105	1.01.05 IMPOSTE SUI CONCESSIONI SPERIMENTALI DEI BENI DEL DEMANIO MARITTIMO (ART.1, COMMA 1, LETT. A), L. 16 MAGGIO 1970 N.281/ L.R. 27 DICEMBRE 1971 N.1/ ART. 9 L.R. 31 MAGGIO 2011, N. 181)	120.000,00			120.000,00							
		TOTALE CAPITOLO E00105	120.000,00			120.000,00							
		TOTALE CAPITOLO E00105	270.000,00			270.000,00							
2015	E00240	1.01.03 ADDITIONALE REGIONALE ALL'ACCSIS SUL GAS NATURALE	75.000.000,00			75.000.000,00							
2014	E00240	USATO COME CONTRIBUZIONE ALL'IMPOSTA REGIONALE SOSPETTIVA (ART.1, COMMA 1, LETT. A), L. 16 MAGGIO 1970, N.398/ ART.2, L.R. 3 NOVEMBRE 1997, N.361)	3.836.708,87			3.836.708,87							
		TOTALE CAPITOLO E00240	78.836.708,87			78.836.708,87							
2015	E00270	1.01.07 IMPOSTA REGIONALE SULLE ENTRATE SOTTO DEBITI AMMONTARE (ART.199, L.21 NOVEMBRE 1990)	0,00			0,00							
		TOTALE CAPITOLO E00270	0,00			0,00							
2015	E00340	1.01.01 IMPOSTA REGIONALE SULLE ATTIVITA' PRODUTTIVE - IRAP (TITOLO I D.LGS. 15 DICEMBRE 1997, N.446/ L. 2011, N. 181)	2.327.922.922,28			2.327.922.922,28							
2014	E00340	IRAP - QUOTA DESTINATA ALLA SANITA' (TITOLO I D. LGS. 15 DICEMBRE 1997, N. 446/ ART. 3, L. 28 FEBBRAIO 2000, N. 56/ ART. 1, L.N. 20 DICEMBRE 2000, N. 181)	983.784.604,25			983.784.604,25							
2012	E00340	IRAP - QUOTA DESTINATA ALLA SANITA' (TITOLO I D. LGS. 15 DICEMBRE 1997, N. 446/ ART. 3, L. 28 FEBBRAIO 2000, N. 56/ ART. 1, L.N. 20 DICEMBRE 2000, N. 181)	194.198.304,89			194.198.304,89							
		TOTALE CAPITOLO E00340	3.505.905.831,42			3.505.905.831,42							
2015	E00350	1.01.01 IMPOSTA REGIONALE SULLE ATTIVITA' PRODUTTIVE - IRAP (TITOLO I D.LGS. 15 DICEMBRE 1997, N.446/ L. 2011, N. 181)	207.691.780,96			207.691.780,96							
2011	E00350	IRAP (TITOLO I D.LGS. 15 DICEMBRE 1997, N.446/ L. 2011, N. 181)	2.612.659,11			2.612.659,11							
		TOTALE CAPITOLO E00350	210.304.440,07			210.304.440,07							
2015	E00360	1.01.01 IMPOSTA REGIONALE SULLE ATTIVITA' PRODUTTIVE - IRAP - QUOTA NON DESTINATA ALLA SANITA' (TITOLO I D.LGS. 15 DICEMBRE 1997, N. 446/ ART. 3, L. 28 FEBBRAIO 2000, N. 56/ ART. 1, L.N. 20 DICEMBRE 2000, N. 181)	83.228.577,82			83.228.577,82							
2014	E00360	IRAP - QUOTA NON DESTINATA ALLA SANITA' (TITOLO I D.LGS. 15 DICEMBRE 1997, N. 446/ ART. 3, L. 28 FEBBRAIO 2000, N. 56/ ART. 1, L.N. 20 DICEMBRE 2000, N. 181)	46.363.000,00			46.363.000,00							
2013	E00360	IRAP - QUOTA NON DESTINATA ALLA SANITA' (TITOLO I D.LGS. 15 DICEMBRE 1997, N. 446/ ART. 3, L. 28 FEBBRAIO 2000, N. 56/ ART. 1, L.N. 20 DICEMBRE 2000, N. 181)	6.814.289,20			6.814.289,20							
2012	E00360	IRAP - QUOTA NON DESTINATA ALLA SANITA' (TITOLO I D.LGS. 15 DICEMBRE 1997, N. 446/ ART. 3, L. 28 FEBBRAIO 2000, N. 56/ ART. 1, L.N. 20 DICEMBRE 2000, N. 181)	11.752.370,00			11.752.370,00							
		TOTALE CAPITOLO E00360	148.158.237,02			148.158.237,02							
2015	E00370	1.01.01 IMPOSTA REGIONALE SULLE ATTIVITA' PRODUTTIVE - IRAP (TITOLO I D.LGS. 15 DICEMBRE 1997, N.446/ L. 2011, N. 181)	35.000.000,00			35.000.000,00							
2011	E00400	IMPOSTA REGIONALE SULLE ATTIVITA' PRODUTTIVE - IRAP (TITOLO I D.LGS. 15 DICEMBRE 1997, N.446/ L. 2011, N. 181)	35.000.000,00			35.000.000,00							
		TOTALE CAPITOLO E00370	35.000.000,00			35.000.000,00							
2015	E00400	1.01.02 IMPOSTE SUI CONCESSIONI SPERIMENTALI DEL DEMANIO E DEL PATRIMONIO INDISPONIBILE (ART.1, COMMA 1, LETT. A), L. 16 MAGGIO 1970, N. 281/ L.R. 27 DICEMBRE 1971, N.1)	0,00			0,00							
2011	E00400	IMPOSTE SUI CONCESSIONI SPERIMENTALI DEL DEMANIO E DEL PATRIMONIO INDISPONIBILE (ART.1, COMMA 1, LETT. A), L. 16 MAGGIO 1970, N. 281/ L.R. 27 DICEMBRE 1971, N.1)	44.522.945,96			44.522.945,96							
		TOTALE CAPITOLO E00400	44.522.945,96			44.522.945,96							
2015	E00405	1.01.02 ADDITIONALE REGIONALE ALL'IMPOSTA SUI REDDITI DIPENDENTI (ART. 50 D.LGS. 15 DICEMBRE 1997, N. 446/ ART. 20, D.LGS. 23 GIUGNO 2011, N. 118)	766.295.877,22			766.295.877,22							
2014	E00405	ADDITIONALE REGIONALE ALL'IMPOSTA SUI REDDITI DIPENDENTI (ART. 50 D.LGS. 15 DICEMBRE 1997, N. 446/ ART. 20, D.LGS. 23 GIUGNO 2011, N. 118)	42.878.944,40			42.878.944,40							
2012	E00405	ADDITIONALE REGIONALE ALL'IMPOSTA SUI REDDITI DIPENDENTI (ART. 50 D.LGS. 15 DICEMBRE 1997, N. 446/ ART. 20, D.LGS. 23 GIUGNO 2011, N. 118)	34.227.997,22			34.227.997,22							
		TOTALE CAPITOLO E00405	843.392.818,84			843.392.818,84							

REGIONE EMILIA-ROMAGNA			RENDICONTO GENERALE PER L'ESERCIZIO FINANZIARIO 2015						PARTE ENTRATA		
BANCA	ESERCIZIO	CAPITOLO	DESCRIZIONE DEL CAPITOLO	(SPESA, CREDITO FINANZIARIO E RESIDUI)	SPAZIAMENTO DI CASSA	REGRESSIONI IN CONTRO RESIDUI	ESTIMATE ACCERTATE NELLA ESERCIZIO	REGRESSIONI O RINDEMENTI SU SPAZIAMENTI DI CASSA	REGRESSIONI O RINDEMENTI SU SPAZIAMENTI DI CASSA	VARIAZIONI PER RIFORMAZIONE O RIFORMAZIONE	RESIDUI ANTICIPI DA RIFORMAZIONE
2015	EU0410	1.01.02	ADDEBITO REGIONALE ALL'IMPRESA SUL REDDITO	235.000.000,00	235.000.000,00	0,00	277.068.000,00	22.068.000,00	30.098.050,00	0,00	0,00
2014	EU0410	1.01.01	ADDEBITO REGIONALE ALL'IMPRESA SUL REDDITO	2.211.463.000,00	2.211.463.000,00	0,00	2.211.463.000,00	0,00	0,00	0,00	0,00
2013	EU0410	1.01.01	ADDEBITO REGIONALE ALL'IMPRESA SUL REDDITO	1.701.000,00	1.701.000,00	0,00	1.701.000,00	0,00	0,00	0,00	0,00
2012	EU0410	ARR. 2, L.R. 20 DICEMBRE 2006, N. 19	TOTALE CAPITOLATO EU0410	655.429.000,00	255.000.000,00	285.098.050,00	277.068.000,00	22.068.000,00	30.098.050,00	0,00	4.635.000,00
2015	EU0420	1.01.02	ADDEBITO REGIONALE ALL'IMPRESA SUL REDDITO DELLE REGIONI	6.500.000,00	6.500.000,00	0,00	9.986.541,33	3.486.541,33	3.486.541,33	0,00	0,00
2014	EU0420	ARR. 2, L.R. 20 DICEMBRE 2006, N. 19	TOTALE CAPITOLATO EU0420	6.500.000,00	6.500.000,00	0,00	9.986.541,33	3.486.541,33	3.486.541,33	0,00	0,00
2015	EU0600	1.01.07	IMPOSTA SOSTITUTIVA SUI PROVENTI DEI TITOLI	0,00	0,00	134,00	134,00	134,00	134,00	0,00	0,00
2014	EU0600	1.01.06	IMPOSTA SOSTITUTIVA SUI PROVENTI DEI TITOLI	0,00	0,00	0,00	0,00	0,00	0,00	0,00	0,00
2013	EU0600	COMUNICAZIONE E ALTRE IMPOSTE SOSTITUTIVE (ART. 1, COMMA 163, LEGGE 23 DICEMBRE 2005 N. 246)	TOTALE CAPITOLATO EU0600	0,00	0,00	134,00	134,00	134,00	134,00	0,00	0,00
2015	UPB 1.1.20	TASSE	TASSE SULLE CONCESSIONI REGIONALI PER LA CACCIA E PER LA PESCA (TITOLO II D.LGS. 22 GIUGNO 1991, N. 230; L.R. 29 AGOSTO 1979, N. 26)	4.000.000,00	4.000.000,00	0,00	3.847.604,56	3.926.341,41	-107.218,54	0,00	0,00
2014	EU0130	1.02.03	TASSE SULLE CONCESSIONI REGIONALI PER LA CACCIA E PER LA PESCA (TITOLO II D.LGS. 22 GIUGNO 1991, N. 230; L.R. 29 AGOSTO 1979, N. 26)	45.176,90	0,00	45.176,90	45.176,90	0,00	0,00	0,00	0,00
2013	EU0150	1.02.04	TASSE SULLE CONCESSIONI REGIONALI (D.LGS. 22 GIUGNO 1991, N. 230; L.R. 23 AGOSTO 1979, N. 26; L. 1998/739/344, 91	5.547.956.722,23	4.452.489.835,42	4.226.736.660,65	3.583.356.676,69	34.139.299,37	-225.753.174,77	0,00	17.348.000,00
2015	EU0150	1.01.06	TASSE SULLE CONCESSIONI REGIONALI (D.LGS. 22 GIUGNO 1991, N. 230; L.R. 23 AGOSTO 1979, N. 26; L. 1998/739/344, 91	590.000,00	500.000,00	25.565,38	583.008,73	83.008,73	84.585,46	0,00	0,00
2014	EU0150	1.01.06	TASSE SULLE CONCESSIONI REGIONALI (D.LGS. 22 GIUGNO 1991, N. 230; L.R. 23 AGOSTO 1979, N. 26; L. 1998/739/344, 91	25.565,38	0,00	25.565,38	0,00	0,00	0,00	0,00	0,00
2013	EU0150	1.01.06	TASSE SULLE CONCESSIONI REGIONALI (D.LGS. 22 GIUGNO 1991, N. 230; L.R. 23 AGOSTO 1979, N. 26; L. 1998/739/344, 91	530.864,13	500.000,00	5.298,75	583.008,73	83.008,73	84.585,46	0,00	0,00
2015	EU0170	1.02.06	TASSE FITOSANITARIA REGIONALE (ART. 13 L.R. 20 GENNAIO 2004 N. 3; D. LGS. 19 AGOSTO 2005, N. 214)	250.000,00	250.000,00	335.629,37	374.970,26	124.970,26	111.550,27	0,00	0,00
2014	EU0170	1.01.06	TASSE FITOSANITARIA REGIONALE (ART. 13 L.R. 20 GENNAIO 2004 N. 3; D. LGS. 19 AGOSTO 2005, N. 214)	25.924,90	250.000,00	25.924,90	374.970,26	124.970,26	111.550,27	0,00	0,00
2015	EU0200	1.02.01	TASSE AUTOMOBILISTICA REGIONALE (TITOLO III D.LGS. 30 DICEMBRE 1992, N.504)	460.000.000,00	460.000.000,00	479.035.771,55	482.932.178,65	22.932.178,65	23.017.206,93	0,00	0,00
2014	EU0200	1.01.06	TASSE AUTOMOBILISTICA REGIONALE (TITOLO III D.LGS. 30 DICEMBRE 1992, N.504)	3.981.433,58	460.000.000,00	3.981.433,58	482.932.178,65	22.932.178,65	23.017.206,93	0,00	0,00
2015	EU0215	1.02.01	TASSE AUTOMOBILISTICA REGIONALE - INNEVITI DERIVANTI DALL'ATTIVITA' DI RECUPERO (TITOLO III D.LGS. 30 DICEMBRE 1992, N. 504)	20.000.000,00	20.000.000,00	30.042.188,69	39.355.198,33	19.355.198,33	10.404.200,91	0,00	0,00
2014	EU0215	1.01.06	TASSE AUTOMOBILISTICA REGIONALE - INNEVITI DERIVANTI DALL'ATTIVITA' DI RECUPERO (TITOLO III D.LGS. 30 DICEMBRE 1992, N. 504)	362.012,22	0,00	362.012,22	0,00	0,00	0,00	0,00	0,00
2015	EU0230	1.02.02	TASSE REGIONALE PER IL DIRITTO ALLO STUDIO UNIVERSITARIO (ART. 3, COMI DA 20 A 23; L. 28 DICEMBRE 1997, N. 549 E L.R. 14 GIUGNO 1986, N.18)	22.625.000,00	22.625.000,00	21.559.242,87	21.559.242,87	-1.065.757,13	-1.065.757,13	0,00	0,00
2014	EU0230	1.01.06	TASSE REGIONALE PER IL DIRITTO ALLO STUDIO UNIVERSITARIO (ART. 3, COMI DA 20 A 23; L. 28 DICEMBRE 1997, N. 549 E L.R. 14 GIUGNO 1986, N.18)	22.625.000,00	22.625.000,00	21.559.242,87	21.559.242,87	-1.065.757,13	-1.065.757,13	0,00	0,00
2015	UPB 1.1.30	TRIBUTI SPECIALI	TOTALE CAPITOLATO EU0230	511.820.413,53	507.375.000,00	539.819.567,90	548.730.940,25	41.359.940,25	32.444.567,90	0,00	0,00
2014	EU0260	1.01.04	TOTALE URB 1.1.30	507.375.000,00	507.375.000,00	539.819.567,90	548.730.940,25	41.359.940,25	32.444.567,90	0,00	0,00
2015	EU0260	1.01.04	TOTALE URB 1.1.30	9.500.000,00	9.500.000,00	9.421.026,95	9.423.258,94	-76.741,06	-78.973,05	0,00	0,00
2014	EU0260	1.01.06	TOTALE URB 1.1.30	9.500.000,00	9.500.000,00	9.421.026,95	9.423.258,94	-76.741,06	-78.973,05	0,00	0,00
2015	UPB 1.1.40	RISCOSSIONE CONTATIVA DI TRIBUTI REGIONALI	TOTALE URB 1.1.40	793,61	0,00	793,61	0,00	0,00	0,00	0,00	0,00
2014	UPB 1.1.40	RISCOSSIONE CONTATIVA DI TRIBUTI REGIONALI	TOTALE URB 1.1.40	793,61	0,00	793,61	0,00	0,00	0,00	0,00	0,00
2013	UPB 1.1.40	RISCOSSIONE CONTATIVA DI TRIBUTI REGIONALI	TOTALE URB 1.1.40	793,61	0,00	793,61	0,00	0,00	0,00	0,00	0,00
2012	UPB 1.1.40	RISCOSSIONE CONTATIVA DI TRIBUTI REGIONALI	TOTALE URB 1.1.40	793,61	0,00	793,61	0,00	0,00	0,00	0,00	0,00

TITOLO 1 CATEGORIA 2

REGIONE EMILIA-ROMAGNA

RENDICONTO GENERALE PER L'ESERCIZIO FINANZIARIO 2015

PARTE ENTRATA

ESERCIZIO	CAPITOLO	DESCRIZIONE DEL CAPITOLO	(SPINA, COMPETENZA + SPINA INIZIALE)	SPANZIAMENTO DI CASSA	RISORGIMENTO IN CONTO RESIDUI	ERANTE ACCORDATE NELL'ESERCIZIO	ESERCIZIO O ANNO ESERCIZIO SU SPANZIAMENTI DI COMPETENZA	ESERCIZIO O ANNO ESERCIZIO SU SPANZIAMENTI DI CASSA	RISORGIMENTO PER SPANZIAMENTI DI COMPETENZA	RISORGIMENTO PER SPANZIAMENTI DI CASSA	VARIAZIONI SUL RESIDUI	RITROVAZIONI PER MODIFICHE O MOVILI RESIDUI	RESIDUI ANNI DI PRECEDENTE	
														3.500.000,00
2015	E00225	1.02.01 1.01.06 TASSA AUTOMOBILISTICA REGIONALE - GETTITO DERIVANTE DA RISCOSSIONE CONTATIVA (TITOLO III D. LGS. 30 DICEMBRE 1973 N. 602) NOTE: NUOVA ISTITUZIONE	77.500.000,00	15.400.000,00	25.953.096,36	87.544.838,66	10.044.838,66	10.553.096,36	0,00	0,00	61.591.742,30	0,00	0,00	61.591.742,30
2015	E00380	1.01.01 1.01.06 GETTITO DERIVANTE DA RISCOSSIONE CONTATIVA (TITOLO I D. LGS. 15 DICEMBRE 1997 N. 4467 D.P.R. 29 SETTEMBRE 1973 N. 602) NOTE: NUOVA ISTITUZIONE	22.000.000,00	22.000.000,00	21.532.598,00	21.532.598,00	-467.402,00	-467.402,00	0,00	0,00	0,00	0,00	0,00	0,00
2015	E00430	1.01.02 1.01.01 ADIZIONE REGIONALE ALL'IMPOSTA SUL REDDITO DELLE PERSONE FISICHE - GETTITO DERIVANTE DA RISCOSSIONE CONTATIVA (TITOLO I D. LGS. 29 SETTEMBRE 1973 N. 602) NOTE: NUOVA ISTITUZIONE	3.500.000,00	3.500.000,00	4.259.315,29	4.259.315,29	759.315,29	759.315,29	0,00	0,00	0,00	0,00	0,00	0,00
2015	E00500	1.01.07 1.01.06 RISCOSSIONE CONTATIVA DI TRIBUTI REGIONALI (ART. 6 L.R. 27 DICEMBRE 1971 N. 1) NOTE: NUOVA ISTITUZIONE	30.000,00	30.000,00	296.097,30	296.097,30	266.097,30	266.097,30	0,00	0,00	0,00	0,00	0,00	0,00
2015	E01100	1.03.02 1.02.03 CONTRIBUTO REGIONALE SUILE BENZINE (ART. 3, COMMA 12, L. 28 DICEMBRE 1995, N. 5491) NOTE: NUOVA ISTITUZIONE	0,00	0,00	0,00	0,00	0,00	0,00	0,00	0,00	0,00	0,00	0,00	0,00
2015	E01180	1.03.03 1.02.03 COMPARTICIPAZIONE AL GETTITO DELLE ACCISE SULLA BENZINA (ART. 2, D. LGS. 18 FEBBRAIO 2000, N. 567 ART. 20 D. LGS. 23 GIUGNO 2011, N. 118) NOTE: NUOVA ISTITUZIONE	363.356.435,33	363.356.435,33	363.356.435,32	363.356.435,32	-0,01	-0,01	0,00	0,00	0,00	0,00	0,00	0,00
2015	E01300	1.03.01 1.01.06 COMPARTICIPAZIONE REGIONALE ALL'IVA (ART. 2, D. LGS. 18 FEBBRAIO 2000, N. 567) NOTE: NUOVA ISTITUZIONE	321.380.466,39	774.000.000,00	281.604.466,39	0,00	0,00	-492.395.533,61	0,00	0,00	39.776.000,00	0,00	0,00	39.776.000,00
2015	E01300	1.03.01 1.02.02 COMPARTICIPAZIONE REGIONALE ALL'IVA - QUOTA NON DESTINATA ALLA SANITA' (ART. 2, D. LGS. 18 FEBBRAIO 2000, N. 567 ART. 20 D. LGS. 23 GIUGNO 2011, N. 118) NOTE: NUOVA ISTITUZIONE	491.783.696,00	0,00	0,00	0,00	0,00	0,00	0,00	0,00	491.783.696,00	0,00	0,00	491.783.696,00
2015	E01300	1.03.01 1.02.02 COMPARTICIPAZIONE REGIONALE ALL'IVA - QUOTA DESTINATA ALLA SANITA' (ART. 2, D. LGS. 18 FEBBRAIO 2000, N. 567 ART. 20 D. LGS. 23 GIUGNO 2011, N. 118) NOTE: NUOVA ISTITUZIONE	40.037.729,00	0,00	0,00	0,00	0,00	0,00	0,00	0,00	40.037.729,00	0,00	0,00	40.037.729,00
2015	E01310	1.03.01 1.02.02 COMPARTICIPAZIONE REGIONALE ALL'IVA - QUOTA DESTINATA ALLA SANITA' (ART. 2, D. LGS. 18 FEBBRAIO 2000, N. 567 ART. 20 D. LGS. 23 GIUGNO 2011, N. 118) NOTE: NUOVA ISTITUZIONE	853.201.891,39	0,00	281.604.466,39	0,00	0,00	-492.395.533,61	0,00	0,00	571.597.425,00	0,00	0,00	571.597.425,00
2015	E01360	1.03.01 1.02.02 COMPARTICIPAZIONE REGIONALE ALL'IVA - QUOTA NON DESTINATA ALLA SANITA' (ART. 2, D. LGS. 18 FEBBRAIO 2000, N. 567 ART. 20 D. LGS. 23 GIUGNO 2011, N. 118) NOTE: NUOVA ISTITUZIONE	40.000.000,00	40.000.000,00	40.867.334,00	40.867.334,00	867.334,00	867.334,00	0,00	0,00	0,00	0,00	0,00	0,00
2015	E01380	1.03.01 1.02.02 COMPARTICIPAZIONE REGIONALE ALL'IVA - GETTITO DERIVANTE DAL ATTIVAZIONE REGIMERO (ART. 9, COMMA 2, S. LGS. 6 MAGGIO 2011 N. 68) NOTE: NUOVA ISTITUZIONE	0,00	0,00	0,00	0,00	0,00	0,00	0,00	0,00	0,00	0,00	0,00	0,00
TOTALE			7.931.359.729,50	5.224.970.002,33	4.853.817.310,29	5.663.445.910,32	867.333,99	-371.132.692,04	0,00	0,00	3.078.739.753,20	0,00	0,00	3.078.739.753,20
TOTALE			5.491.578.576,23	5.224.970.002,33	4.406.537.521,28	5.663.445.910,32	867.333,99	-371.132.692,04	0,00	0,00	1.175.507.989,04	0,00	0,00	1.175.507.989,04

TITOLO 2 CATEGORIA 3

REGIONE EMILIA-ROMAGNA

RENDICONTO GENERALE PER L'ESERCIZIO FINANZIARIO 2015

PARTE ENTRATA

ESERCIZIO	CAPITOLO	DESCRIZIONE DEL CAPITOLO	(SPUN) COMPETENZA + SPUN (RESIDUI)	SPUN LAVORO DI CASSA	RISORSE IN CONTO RESIDUI	ENTRATE ACCENTRATE NELLO ESERCIZIO	ESERCIZIO O LAVORO ENTRATA E USCITE SU SPUN LAVORO DI COMPETENZA	ESERCIZIO O LAVORO ENTRATA E USCITE SU PRESCRIZIONE O RITORNELLAZIONE	RESIDUI ANNI DI PRESCRIZIONE O RITORNELLAZIONE	RESIDUI ANNI DI PRESCRIZIONE O RITORNELLAZIONE	RESIDUI ANNI DI PRESCRIZIONE O RITORNELLAZIONE
		LOCALI SULLA PARTITA DI ACCESSO AI MEZZI DI INFORMAZIONE DURANTE LE CAMPAGNE ELETTORALI E REFERENDARIE E PER LA FORMAZIONE DEL PERSONALE POLITICO (ART. 4, COMMA 5, L. 22 FEBBRAIO 2009, N. 28).									
		TOTALE CAPITOLO E03379	0,00	0,00	0,00	0,00	0,00	0,00	0,00	0,00	0,00
		TOTALE UPB 2.3.350	0,00	0,00	0,00	0,00	0,00	0,00	0,00	0,00	0,00
		di cui Competenza	0,00	0,00	0,00	0,00	0,00	0,00	0,00	0,00	0,00
		di cui Residui	0,00	0,00	0,00	0,00	0,00	0,00	0,00	0,00	0,00
UPB 2.3.370		ASSEGNAZIONI DELLO STATO FONDO PREMALIZIA "NICELI" REGIONALI CONTI PUBBLICI TERRITORIALI									
		2.01.01 2.03.01	0,00	0,00	0,00	0,00	0,00	0,00	0,00	0,00	0,00
		ASSEGNAZIONE DELLO STATO PER IL FONDO DI PREMALIZIA "CONTI PUBBLICI TERRITORIALI" (ART. 73, L. 28 DICEMBRE 2001, N. 448, DELIBERA CIPE 3 MAGGIO 2002, N. 36)									
		TOTALE CAPITOLO E03205	0,00	0,00	0,00	0,00	0,00	0,00	0,00	0,00	0,00
		TOTALE UPB 2.3.370	0,00	0,00	0,00	0,00	0,00	0,00	0,00	0,00	0,00
		di cui Competenza	0,00	0,00	0,00	0,00	0,00	0,00	0,00	0,00	0,00
		di cui Residui	0,00	0,00	0,00	0,00	0,00	0,00	0,00	0,00	0,00
UPB 2.3.450		ASSEGNAZIONI DELLO STATO PER L'ATTIVAZIONE DI PROGRAMMI IN AGRICOLTURA									
		2.01.01 2.03.01	0,00	0,00	0,00	0,00	0,00	0,00	0,00	0,00	0,00
		ASSEGNAZIONE DELLO STATO PER L'ATTIVAZIONE DI PROGRAMMI FINALIZZATI AL CONSOLIDAMENTO DELLA RETE DEI NICELI "CONTI PUBBLICI TERRITORIALI" (ART. 73, L. 28 DICEMBRE 2001, N. 448, DELIBERA CIPE 3 MAGGIO 2002, N. 36)									
		TOTALE CAPITOLO E02766	0,00	0,00	0,00	0,00	0,00	0,00	0,00	0,00	0,00
		TOTALE UPB 2.3.450	0,00	0,00	0,00	0,00	0,00	0,00	0,00	0,00	0,00
		di cui Competenza	0,00	0,00	0,00	0,00	0,00	0,00	0,00	0,00	0,00
		di cui Residui	0,00	0,00	0,00	0,00	0,00	0,00	0,00	0,00	0,00
2015	E02766	ASSEGNAZIONE DELLO STATO PER L'ATTIVAZIONE DI PROGRAMMI FINALIZZATI AL CONSOLIDAMENTO DELLA RETE DEI NICELI "CONTI PUBBLICI TERRITORIALI" (ART. 73, L. 28 DICEMBRE 2001, N. 448, DELIBERA CIPE 3 MAGGIO 2002, N. 36)	0,00	0,00	0,00	0,00	0,00	0,00	0,00	0,00	0,00
2012	E02771	ASSEGNAZIONI DELLO STATO PER L'ATTIVAZIONE DI PROGRAMMI CONTRO L'INFRONTO E LA DIFFUSIONE DI MALATTIE INFETTIVE (D.LGS. 19 FEBBRAIO 2005 N. 214)	13.860,00	0,00	0,00	0,00	0,00	0,00	0,00	0,00	13.860,00
		TOTALE CAPITOLO E02771	13.860,00	0,00	0,00	0,00	0,00	0,00	0,00	0,00	13.860,00
2015	E03003	2.01.01 2.03.01	0,00	0,00	0,00	0,00	0,00	0,00	0,00	0,00	0,00
		ASSEGNAZIONE DELLO STATO NELL'AMBITO DEL "FONDO DI SETTORE PER L'ERETTIVAZIONE DELLE PROVE DI CAMPO NECESSARIE ALL'ACCERTAMENTO DEI REQUISITI PER L'ISCRIZIONE DELLE VARETTA VEGETALI AI REGISTRI NAZIONALI" (D.LGS. 10 FEBBRAIO 2005 N. 214)									
		TOTALE CAPITOLO E03003	0,00	0,00	0,00	0,00	0,00	0,00	0,00	0,00	0,00
		TOTALE UPB 2.3.450	13.860,00	0,00	0,00	0,00	0,00	0,00	0,00	0,00	13.860,00
		di cui Competenza	0,00	0,00	0,00	0,00	0,00	0,00	0,00	0,00	0,00
		di cui Residui	13.860,00	0,00	0,00	0,00	0,00	0,00	0,00	0,00	13.860,00
UPB 2.3.520		ASSEGNAZIONI DELLO STATO PER IL SETTORE DELLA PESCA									
		2.01.01 2.03.01	0,00	0,00	0,00	0,00	0,00	0,00	0,00	0,00	0,00
		ASSEGNAZIONE DELLO STATO DI CONTRIBUTI NAZIONALI PER L'ATTIVAZIONE DEL DECP AZIONI STRUTTURALI PESCA 2000/2006 - S.F.C.P. (L. 16 APRILE 1987, N. 183).									
		TOTALE CAPITOLO E03226	0,00	0,00	0,00	0,00	0,00	0,00	0,00	0,00	0,00
		TOTALE UPB 2.3.520	0,00	0,00	0,00	0,00	0,00	0,00	0,00	0,00	0,00
		di cui Competenza	0,00	0,00	0,00	0,00	0,00	0,00	0,00	0,00	0,00
		di cui Residui	0,00	0,00	0,00	0,00	0,00	0,00	0,00	0,00	0,00
2015	E03256	2.01.01 2.03.01	1.577.857,59	1.000.000,00	0,00	1.396.128,01	-181.729,58	189.047,19	0,00	0,00	1.396.128,01
		ASSEGNAZIONE DELLO STATO PER IL FINANZIAMENTO DEL PROGRAMMA OPERATIVO DELL'INTERVENTO COMUNITARIO DEL FONDO EUROPEO PER LA PESCA 2007-2013 (L. 16 APRILE 1987, N. 183; DECISIONE (CE) C (2007) 9792 DEL 19 DICEMBRE 2007).									
		TOTALE CAPITOLO E03256	1.577.857,59	1.000.000,00	0,00	1.396.128,01	-181.729,58	189.047,19	0,00	0,00	1.396.128,01
		TOTALE UPB 2.3.520	3.426.669,28	1.000.000,00	1.189.047,19	1.396.128,01	-181.729,58	189.047,19	0,00	0,00	1.396.096,84
		di cui Competenza	1.577.857,59	1.000.000,00	0,00	1.396.128,01	-181.729,58	189.047,19	0,00	0,00	1.396.128,01
		di cui Residui	1.848.811,69	0,00	1.189.047,19	0,00	0,00	0,00	0,00	0,00	537.968,83
UPB 2.3.540		ASSEGNAZIONI DELLO STATO PER LA TUTELA DEI CONSUMATORI									
		2.01.01 2.03.01	286.093,20	0,00	0,00	285.858,03	-235,17	0,00	0,00	0,00	285.858,03
		ASSEGNAZIONE DELLO STATO PER IL FINANZIAMENTO DI INIZIATIVE DI PROMOZIONE DEL CONSUMO (ART. 149, COMMA 1, L. 29 DICEMBRE 1989, N. 399).									
		TOTALE CAPITOLO E03229	286.093,20	0,00	0,00	285.858,03	-235,17	0,00	0,00	0,00	285.858,03
2015	E03235	2.01.01 2.03.01	70.000,00	70.000,00	49.000,00	70.000,00	0,00	-21.000,00	0,00	0,00	21.000,00
		CONTRIBUTO DELLO STATO PER LE ATTIVITA' DEL CNR - ACCORDO DI COLLABORAZIONE COL MINISTERO DELLO SVILUPPO									

TITOLO 2 CATEGORIA 3

REGIONE EMILIA-ROMAGNA

RENDICONTO GENERALE PER L'ESERCIZIO FINANZIARIO 2015

PARTE ENTRATA

ESERCIZIO	CAPITOLO	DESCRIZIONE DEL CAPITOLO	(STIMA - COMPETENZA FINANZIARIA)		STABILIMENTO DI CASSA	RISORGONO IN CONTO COMPETENZA E RESIDUI	ENTRATE ACCORTE NELLA ESERCIZIO	ESERCIZIO O UTENZE ESERCIZIO O UTENZE ESERCIZIO O UTENZE ESERCIZIO SU STABILIMENTI DI COMPETENZA	ESERCIZIO O UTENZE ESERCIZIO O UTENZE ESERCIZIO SU STABILIMENTI DI COMPETENZA	ESERCIZIO O UTENZE ESERCIZIO O UTENZE ESERCIZIO SU STABILIMENTI DI COMPETENZA	VARIAZIONI SUI RESIDUI		RESIDUI ANNI DI PRECESSIONE	RESIDUI ANNI DI PRECESSIONE
			STIMA	COMPETENZA							ESERCIZIO O UTENZE ESERCIZIO O UTENZE ESERCIZIO SU STABILIMENTI DI COMPETENZA	ESERCIZIO O UTENZE ESERCIZIO O UTENZE ESERCIZIO SU STABILIMENTI DI COMPETENZA		
ECONOMICCO DEL 14 SETTEMBRE 2015)														
NOTE: NUOVA ISTITUZIONE			TOTALE CAPITOLO E03235		70.000,00	70.000,00	49.000,00	70.000,00	0,00	-21.000,00	0,00	0,00	0,00	21.000,00
NOTE: NUOVA ISTITUZIONE			TOTALE UPB 2.3.540		356.039,20	356.039,20	43.000,00	356.039,20	-235,17	-21.000,00	0,00	0,00	0,00	306.869,03
NOTE: NUOVA ISTITUZIONE			di cui Programmata		356.039,20	356.039,20	43.000,00	356.039,20	-235,17	-21.000,00	0,00	0,00	0,00	306.869,03
NOTE: NUOVA ISTITUZIONE			di cui Residui		0,00	0,00	0,00	0,00	0,00	0,00	0,00	0,00	0,00	0,00
UPB 2.3.570		ASSEGNAZIONI DELLO STATO PER IL SETTORE ENERGETICO	TOTALE CAPITOLO E03224		258.190,91	258.190,91	0,00	258.190,91	0,00	0,00	0,00	0,00	258.190,91	0,00
2015	E03224	ASSEGNAZIONE DELLO STATO PER IL SETTORE ENERGETICO DELLA CASSA DI RISERVA PER LE ATTIVAZIONI ENERGETICHE PUBBLICHE (D.LGS. 16 MARZO 1999, N. 79; D.M. DEL 20 LUGLIO 2004).	TOTALE UPB 2.3.570		258.190,91	258.190,91	0,00	258.190,91	0,00	0,00	0,00	0,00	258.190,91	0,00
2013	E03224	ASSEGNAZIONE DELLO STATO PER IL SETTORE ENERGETICO PER LE ATTIVAZIONI ENERGETICHE PUBBLICHE (D.LGS. 16 MARZO 1999, N. 79; D.M. DEL 20 LUGLIO 2004).	di cui Competenza		0,00	0,00	0,00	0,00	0,00	0,00	0,00	0,00	0,00	0,00
			di cui Residui		258.190,91	258.190,91	0,00	258.190,91	0,00	0,00	0,00	0,00	258.190,91	0,00
UPB 2.3.580		ASSEGNAZIONI DELLO STATO PER BENEFICI A FAVORE DEI RESIDENTI NELLE PROVINCE O NEI COMUNI INTERESSATI DALL'ESTRAZIONE DI IDROCARBURI	TOTALE CAPITOLO E03190		3.012.075,30	3.012.075,30	0,00	3.012.075,30	0,00	-2.986.207,30	25.868,00	0,00	2.986.207,30	0,00
2015	E03190	ASSEGNAZIONE DELLO STATO A FAVORE DEI CITTADINI BENEFICIARI DI ATTIVAZIONI ENERGETICHE PER INTERESSI A FAVORE DEI RESIDENTI NELLE PROVINCE O COMUNI INTERESSATI DALL'ESTRAZIONE DI IDROCARBURI (ART. 45, LEGGE 23 LUGLIO 2009, N. 99; D.M. 12 NOVEMBRE 2010)	TOTALE UPB 2.3.580		3.012.075,30	3.012.075,30	0,00	3.012.075,30	0,00	-2.986.207,30	25.868,00	0,00	2.986.207,30	0,00
2012	E03190	ASSEGNAZIONE DELLO STATO A FAVORE DEI CITTADINI BENEFICIARI DI ATTIVAZIONI ENERGETICHE PER INTERESSI A FAVORE DEI RESIDENTI NELLE PROVINCE O COMUNI INTERESSATI DALL'ESTRAZIONE DI IDROCARBURI (ART. 45, LEGGE 23 LUGLIO 2009, N. 99; D.M. 12 NOVEMBRE 2010)	di cui Competenza		2.986.207,30	2.986.207,30	0,00	2.986.207,30	0,00	-2.986.207,30	0,00	0,00	2.986.207,30	0,00
			di cui Residui		25.868,00	25.868,00	0,00	25.868,00	0,00	0,00	25.868,00	0,00	0,00	0,00
UPB 2.3.700		ASSEGNAZIONI DELLO STATO PER LA TUTELA E IL RISANAMENTO AMBIENTALE	TOTALE CAPITOLO E03423		100,00	100,00	0,00	100,00	-100,00	0,00	0,00	0,00	100,00	0,00
2015	E03423	ASSEGNAZIONE DELLO STATO PER L'ATTIVAZIONE DELLA LINEA DI TRAMVIA SULLA LINEA DI TRAMVIA NEL CAMPO DELLA POLITICA PER L'AMBIENTE MARINO (DIRETTIVA 2008/56/CE DEL 17 GIUGNO 2008; DECRETO LEGISLATIVO 13 OTTOBRE 2010, N. 190)	TOTALE UPB 2.3.700		100,00	100,00	0,00	100,00	-100,00	0,00	0,00	0,00	100,00	0,00
2015	E03429	ASSEGNAZIONI DELLO STATO PER L'ATTIVITA' DEGLI OSSERVATORI O UFFICI REGIONALI SULLA BIODIVERSITA'	TOTALE CAPITOLO E03429		0,00	0,00	0,00	0,00	0,00	0,00	0,00	0,00	0,00	0,00
2015	E03432	ASSEGNAZIONE DELLO STATO PER L'ATTIVAZIONE DI UN SISTEMA DI MONITORAGGIO DELLE ACQUE COSTIERE (ART. 3, L. 31 DICEMBRE 1982, N. 979)	TOTALE CAPITOLO E03432		0,00	0,00	0,00	0,00	0,00	0,00	0,00	0,00	0,00	0,00
2015	E03437	ASSEGNAZIONE DELLO STATO PER L'ATTIVAZIONE DEL PROGETTO CAMP ITALIA NELLA VALLATA DEL MEDITERRANEO ACTION PLAN (CONTRATTO REGIONALE DI PROGETTAZIONE DEL SISTEMA INTEGRATO DI GESTIONE DELLE RISORSE ACQUICHE DEL TERRITORIO COSTIERO BARCELONA 16 FEBBRAIO 1976; MEMORANDUM DI INTESA DEL 2 DICEMBRE 2008 E ATTO INTEGRATIVO DEL 23 DICEMBRE 2013)	TOTALE CAPITOLO E03437		33.988,00	33.988,00	8.500,00	33.988,00	-25.488,00	8.500,00	0,00	0,00	0,00	0,00
2015	E03439	ASSEGNAZIONE DELLO STATO PER IL CENSIMENTO E LA REAZIONE DELL'ELENCO REGIONALE DEGLI ALBERI MONUMENTALI DELLA REGIONE EMILIA ROMAGNA (ART. 7, LEGGE 4 GENNAIO 2013, N. 10; DECRETI MINISTERIALI 29 OTTOBRE 2013, 19 DICEMBRE 2014, N. 13141)	TOTALE CAPITOLO E03439		63.500,00	63.500,00	28.200,00	63.500,00	0,00	-35.300,00	0,00	0,00	0,00	35.300,00
2015	E03441	ASSEGNAZIONE DELLO STATO PER LA PROMOZIONE DI INIZIATIVE DI COMUNICAZIONE IN AMBITO AMBIENTALE (LEGGE 14 FEBBRAIO 1994, N. 124)	TOTALE CAPITOLO E03441		32.000,00	32.000,00	16.450,00	32.000,00	0,00	-15.550,00	0,00	0,00	0,00	15.550,00
NOTE: NUOVA ISTITUZIONE														

REGIONE EMILIA-ROMAGNA

RENDICONTO GENERALE PER L'ESERCIZIO FINANZIARIO 2015

PARTE ENTRATE

ESERCIZIO	CAPITOLO	DESCRIZIONE DEL CAPITOLO	(STIM. CORRETTURA + ST. VAL. INIZIALE)	SPANDIMENTO DI CASSA	RISORSE IN CONTO RESIDUI	ENTRATE ACCORDATE NELLO ESERCIZIO	ESERCIZIO O UNGHI RISORSE ACCORDATE SU SPANDIMENTI DI COMPETENZA	ESERCIZIO O UNGHI ENTRATE ACCORDATE SU SPANDIMENTI DI COMPETENZA	VARIAZIONI SUL RESIDUI	RIFORMAZIONI PER RISORSE ACCORDATE PRESCRIZIONE O RITRAVVEDIMENTO	RESIDUI ANTIORI RIFORMAZIONE	RESIDUI ANNI VARI DA RIFORMAZIONE
2015	EO3601	ASSEGNAZIONE DELLO STATO PER ATTIVITA' DI MONITORAGGIO E STUDIO IN MATERIA DI TUTELA DELLE ACQUE ORDINANZA MINISTERIALE N. 152 SOSTITUITO DAL D. L. 197 DEL 12 OTTOBRE 2006, N. 152, ART. 4, COMMA 166, L. 24 DICEMBRE 2003, N. 3501.										
		TOTALE CAPITOLO EO3601	121.000,00		121.000,00	121.000,00	0,00	0,00	0,00	0,00	0,00	0,00
		TOTALE UPB 2.3.705	250.588,00	215.500,00	174.150,00	121.000,00	-25.588,00	-42.350,00	0,00	0,00	0,00	50.850,00
		di cui competenza	250.588,00	215.500,00	174.150,00	121.000,00	-25.588,00	-42.350,00	0,00	0,00	0,00	50.850,00
		di cui Residui	0,00	0,00	0,00	0,00	0,00	0,00	0,00	0,00	0,00	0,00
UPB 2.3.705		ASSEGNAZIONI DELLO STATO SUL FONDO PER LO SVILUPPO SOSTENIBILE										
		TOTALE CAPITOLO EO3431	0,00	0,00	0,00	0,00	0,00	0,00	0,00	0,00	0,00	0,00
2015	EO3431	ASSEGNAZIONE DELLO STATO, SUL FONDO PER LO SVILUPPO SOSTENIBILE, PER ATTIVITA' DI INFORMAZIONE, FORMAZIONE E ATTIVITA' DI INFORMAZIONE (INFORMAZIONE) ORDINANZA MINISTERIALE N. 1128 L. 26 DICEMBRE 2006, N. 3290										
		TOTALE CAPITOLO EO3431	0,00	0,00	0,00	0,00	0,00	0,00	0,00	0,00	0,00	0,00
		TOTALE UPB 2.3.705	0,00	0,00	0,00	0,00	0,00	0,00	0,00	0,00	0,00	0,00
		di cui competenza	0,00	0,00	0,00	0,00	0,00	0,00	0,00	0,00	0,00	0,00
		di cui Residui	0,00	0,00	0,00	0,00	0,00	0,00	0,00	0,00	0,00	0,00
UPB 2.3.750		CONTRIBUTI DELLO STATO PER PAGAMENTO ONERI DI AMMORTAMENTO PER INTERVENTI DI PROTEZIONE CIVILE										
		TOTALE CAPITOLO EO3365	2.169.118,98	2.169.118,98	2.169.118,98	2.169.118,98	0,00	0,00	0,00	0,00	0,00	0,00
2015	EO3365	ASSEGNAZIONE DELLO STATO PER IL FINANZIAMENTO DEGLI ONERI DI AMMORTAMENTO RELATIVI AL MUTUO CONTRATTATO DALLA REGIONE PER FRONTeggiare I DANNI CONSEGUENTI GLI EVENTI CAUSATI DAI TRE MESI DI OTTOBRE E NOVEMBRE 2000 (ART. 7, COMMA 1, ORDINANZA MINISTERIALE 19 OTTOBRE 2000, N. 3090).										
		TOTALE CAPITOLO EO3365	2.169.118,98	2.169.118,98	2.169.118,98	2.169.118,98	0,00	0,00	0,00	0,00	0,00	0,00
2015	EO3367	ASSEGNAZIONE DELLO STATO PER IL FINANZIAMENTO DEGLI INTERVENTI URGENTI PER IL SUPERAMENTO DELL'EMERGENZA NELLE REGIONI COLPITE DAGLI EVENTI ALLUVIONALI DELL'ANNO 2000 (L. 28 DICEMBRE 2001, N. 448 - ORDINANZA N. 3192 DEL 28 MARZO 2002).										
		TOTALE CAPITOLO EO3367	10.529.995,92	10.529.995,92	10.529.995,92	10.529.995,92	0,00	0,00	0,00	0,00	0,00	0,00
2015	EO3466	CONTRIBUTO QUINDICENNALE DELLO STATO PER IL FINANZIAMENTO DEI PERIODI DI EMERGENZA AD EVENTI IDROGEOLOGICI DEL PERIODO 2001/2002 (ART. 1, COMMA 1, ORDINANZA MINISTERIALE 12 APRILE 2001, N. 3124).										
		TOTALE CAPITOLO EO3466	2.737.221,56	2.737.221,56	2.737.221,56	2.737.221,56	0,00	0,00	0,00	0,00	0,00	0,00
2015	EO3468	CONTRIBUTO QUINDICENNALE DELLO STATO PER IL FINANZIAMENTO DEGLI ONERI DI AMMORTAMENTO RELATIVI AL MUTUO CONTRATTATO DALLA REGIONE PER ULTERIORI DISPOSIZIONI DI INTERVENTO PER LA PROTEZIONE DEI BENI CULTURALI, INTERVENTI DI SUPERAMENTO DELL'EMERGENZA DOVUTE AD EVENTI ALLUVIONALI DELL'AUTUNNO 2000 (ART. 1, COMMA 2, ORDINANZA MINISTERIALE 10 MAGGIO 2001, N. 3138), PER IL SUPERAMENTO DELL'EMERGENZA DOVUTE AD EVENTI ALLUVIONALI DELL'AUTUNNO 2000 (ART. 1, COMMA 2, ORDINANZA MINISTERIALE 27 AGOSTO 2001, N. 3141).										
		TOTALE CAPITOLO EO3468	5.551.911,66	5.551.911,66	5.551.911,66	5.551.911,66	0,00	0,00	0,00	0,00	0,00	0,00
2015	EO3471	ASSEGNAZIONE DELLO STATO PER IL FINANZIAMENTO DEGLI ONERI DI AMMORTAMENTO RELATIVI AL MUTUO CONTRATTATO DALLA REGIONE PER GLI INTERVENTI DI PROTEZIONE DEI BENI CULTURALI, INTERVENTI DI SUPERAMENTO DELL'EMERGENZA DOVUTE AD EVENTI ALLUVIONALI DELL'AUTUNNO 2000 (ART. 1, COMMA 2, ORDINANZA MINISTERIALE 19 OTTOBRE 1996, N. 677).										
		TOTALE CAPITOLO EO3471	2.181.527,12	2.181.527,12	2.181.527,12	2.181.527,12	0,00	0,00	0,00	0,00	0,00	0,00
2015	EO3473	ASSEGNAZIONE DELLO STATO PER IL FINANZIAMENTO DEGLI ONERI DI AMMORTAMENTO RELATIVI AL MUTUO CONTRATTATO DALLA REGIONE PER GLI INTERVENTI DI PROTEZIONE DEI BENI CULTURALI, INTERVENTI DI SUPERAMENTO DELL'EMERGENZA DOVUTE AD EVENTI ALLUVIONALI DEL 4, 5, 6, 7 E 8 OTTOBRE 1996 (ORDINANZA MINISTERIALE 19 NOVEMBRE 1996, N. 2476); DICEMBRE 1978, N. 4771.										
		TOTALE CAPITOLO EO3473	1.876.582,46	1.876.582,46	1.876.582,46	1.876.582,46	0,00	0,00	0,00	0,00	0,00	0,00
		TOTALE CAPITOLO EO3471	2.181.527,12	2.181.527,12	2.181.527,12	2.181.527,12	0,00	0,00	0,00	0,00	0,00	0,00

REGIONE EMILIA-ROMAGNA		RENDICONTO GENERALE PER L'ESERCIZIO FINANZIARIO 2015										PARTE ENTRATA	
ESERCIZIO	CAPITOLO	DESCRIZIONE DEL CAPITOLO	(SPUN. COMPETENZA + SPUN. RESIDUI)	SPUNTIAMENTO DI CASSA	RISORGEMENTI IN CONTO RESIDUI	ENTRATE ACCENTRATE NELL'ESERCIZIO	ESERCIZIO O UTENTE ESERCIZIO SU SPUNTIAMENTO DI COMPETENZA	ESERCIZIO O UTENTE ESERCIZIO SU SPUNTIAMENTO DI COMPETENZA	VARIAZIONI SU RESIDUI	RISORGEMENTI PER RINNOVAMENTO DEI MODULI O INVOLI RESIDUI	RESIDUI ANTIV. DA RIPORTARE	RESIDUI ANTIV. DA RIPORTARE	
													COMPETENZA
2015	EO3474	2.01.01 2.03.01 CONTRATTO VERBALE DELLO STATO PER IL FINANZIAMENTO DELL'ATTIVITA' DI PROTEZIONE CIVILE IN MATERIA DI PROTEZIONE CIVILE (ART.7, COMMA 1, L. 13 LUGLIO 1999, N. 289)	TOTALE CAPITOLO EO3473	1.876.582,46	1.876.582,46	1.876.582,46	1.876.582,46	1.876.582,46	0,00	0,00	0,00	0,00	
				1.929.905,82	1.929.905,82	1.929.905,82	1.929.905,82	1.929.905,82	0,00	0,00	0,00	0,00	
				TOTALE CAPITOLO EO3474	1.929.905,82	1.929.905,82	1.929.905,82	1.929.905,82	0,00	0,00	0,00	0,00	
2015	EO3475	2.01.01 2.03.01 ASSEGNAZIONE DELLO STATO PER IL FINANZIAMENTO DEGLI ONERI DI AMORTAMENTO RELATIVI AL MUTUO CONTRATTO DALLA REGIONE EMILIA-ROMAGNA PER INTERVENTI URGENTI NEL TERRITORIO COLPITO DA CONVEGNI CON MODIFICAZIONI DALLA L. 8 APRILE 2003, N.62; ART. 80, COMMA 29, L. 27 DICEMBRE 2002, N. 289; DAL 1° SETTEMBRE 2003, 311 CESTI CON MODIFICAZIONI DEL DALL'ORDINANZA PRESIDENDE DEL CONSIGLIO DEI MINISTRI DEL 10 OTTOBRE 2003, N. 3317).	TOTALE CAPITOLO EO3475	13.436.930,25	13.436.930,25	13.436.930,25	13.436.930,25	13.436.930,25	-0,01	-0,01	0,00	0,00	
				1.929.905,82	1.929.905,82	1.929.905,82	1.929.905,82	1.929.905,82	0,00	0,00	0,00	0,00	
				TOTALE CAPITOLO EO3478	13.436.930,25	13.436.930,25	13.436.930,25	13.436.930,25	-0,01	-0,01	0,00	0,00	
2015	EO3478	2.01.01 2.03.01 ONERI DI AMORTAMENTO RELATIVI AL MUTUO CONTRATTO DALLA REGIONE EMILIA-ROMAGNA PER INTERVENTI URGENTI NEL TERRITORIO COLPITO DA CONVEGNI CON MODIFICAZIONI DALLA L. 8 APRILE 2003, N.62; ART. 80, COMMA 29, L. 27 DICEMBRE 2002, N. 289; DAL 1° SETTEMBRE 2003, 311 CESTI CON MODIFICAZIONI DEL DALL'ORDINANZA PRESIDENDE DEL CONSIGLIO DEI MINISTRI DEL 10 OTTOBRE 2003, N. 3317).	TOTALE CAPITOLO EO3478	515.520,24	515.520,24	515.520,24	515.520,24	515.520,24	0,00	0,00	0,00	0,00	
				TOTALE UPB 2.3.750	40.928.714,01	40.928.714,01	40.928.714,01	40.928.714,01	-0,01	-0,01	0,00	0,00	
				di cui Competenza	40.928.714,01	40.928.714,01	40.928.714,01	40.928.714,01	0,00	0,00	0,00	0,00	
				di cui Residui	0,00	0,00	0,00	0,00	0,00	0,00	0,00	0,00	
UPB 2.3.760		ASSEGNAZIONI DELLO STATO PER INDAGINI DI MICROCONNAZIONE SPUNCA		985.281,61	985.281,61	985.281,61	985.281,61	985.281,61	0,00	0,00	0,00	0,00	
2015	EO3115	2.01.01 2.03.01 ASSEGNAZIONE DELLO STATO PER INDAGINI DI MICROCONNAZIONE SPUNCA (ART. 7, COMMA 1, LETT. A) O.C.D. N. 13 NOVEMBRE 2002, N. 4007; DECRETO DEL 19 MARZO 2012, N. 29; FERRETTI 2012; ART. 2, COMMA 1, LETT. A) O.C.D. P.C. 20 2012; ART. 3, COMMA 1, LETT. A) O.C.D. N. 171; DECRETO DEL 4 AGOSTO 2014)	TOTALE CAPITOLO EO3115	985.281,61	985.281,61	985.281,61	985.281,61	985.281,61	0,00	0,00	0,00	0,00	
				TOTALE UPB 2.3.760	985.281,61	985.281,61	985.281,61	985.281,61	0,00	0,00	0,00	0,00	
				di cui Competenza	985.281,61	985.281,61	985.281,61	985.281,61	0,00	0,00	0,00	0,00	
				di cui Residui	0,00	0,00	0,00	0,00	0,00	0,00	0,00	0,00	
UPB 2.3.770		ASSEGNAZIONI DELLO STATO PER IL SERVIZIO CIVILE		0,00	0,00	0,00	0,00	0,00	0,00	0,00	0,00	0,00	
2015	EO3347	2.01.01 2.03.01 ASSEGNAZIONE DELLO STATO PER IL SERVIZIO CIVILE (ART. 4, D. LGS. 5 APRILE 2002, N. 774)	TOTALE CAPITOLO EO3347	0,00	0,00	0,00	0,00	0,00	0,00	0,00	0,00	0,00	
				TOTALE UPB 2.3.770	0,00	0,00	0,00	0,00	0,00	0,00	0,00	0,00	
				di cui Competenza	0,00	0,00	0,00	0,00	0,00	0,00	0,00	0,00	
				di cui Residui	0,00	0,00	0,00	0,00	0,00	0,00	0,00	0,00	
UPB 2.3.810		ASSEGNAZIONI DELLO STATO PER ATTIVITA' DI PROTEZIONE CIVILE		0,00	0,00	0,00	0,00	0,00	0,00	0,00	0,00	0,00	
2015	EO2967	2.01.01 2.03.01 ASSEGNAZIONE DELLO STATO PER I RIMBORSI DEGLI ONERI DI VOUCHER SOSTENUTI PER LA PARTECIPAZIONE AD ATTIVITA' DI PROTEZIONE CIVILE (ARTT. 9 E 10, D.P.R. 8 FEBBRAIO 2001, N. 194)	TOTALE CAPITOLO EO2967	95.231,50	95.231,50	159.477,19	159.477,19	159.477,19	64.245,69	64.245,69	0,00	0,00	
				TOTALE UPB 2.3.810	95.231,50	95.231,50	159.477,19	159.477,19	64.245,69	64.245,69	0,00	0,00	
				di cui Competenza	95.231,50	95.231,50	159.477,19	159.477,19	64.245,69	64.245,69	0,00	0,00	
				di cui Residui	0,00	0,00	0,00	0,00	0,00	0,00	0,00	0,00	
UPB 2.3.950		ASSEGNAZIONI DELLO STATO A COPERTURA ONERI FINANZIARI DESTINATI A INVESTIMENTI NEL SETTORE DEI TRASPORTI PUBBLICI LOCALI		0,00	0,00	0,00	0,00	0,00	0,00	0,00	0,00	0,00	
2015	EO3139	2.01.01 2.03.01 ASSEGNAZIONE DELLO STATO PER I CONTRATTI NASCENTI DAI CONCORSI PER INVESTIMENTI NEL SETTORE DEI TRASPORTI PUBBLICI LOCALI (ART.2, COMMI 5 E 6, L. 18 GIUGNO 1998,	TOTALE CAPITOLO EO3139	0,00	0,00	303.891,84	303.891,84	303.891,84	303.891,84	0,00	0,00	0,00	
				TOTALE UPB 2.3.950	0,00	0,00	0,00	0,00	0,00	0,00	0,00	0,00	
				TOTALE UPB 2.3.950	0,00	0,00	0,00	0,00	0,00	0,00	0,00	0,00	
				di cui Competenza	0,00	0,00	0,00	0,00	0,00	0,00	0,00	0,00	
				di cui Residui	0,00	0,00	0,00	0,00	0,00	0,00	0,00	0,00	

TITOLO 2 CATEGORIA 3

REGIONE EMILIA-ROMAGNA

RENDICONTO GENERALE PER L'ESERCIZIO FINANZIARIO 2015

PARTE ENTRATA

ESERCIZIO	CAPITOLO	DESCRIZIONE DEL CAPITOLO	STIPULAZIONE DI		CONTRO CONTI PER L'ESERCIZIO	RISULTATO IN		RISULTATO IN		RISULTATO IN		RISULTATO IN	
			(STIPULAZIONE DI)	(STIPULAZIONE DI)		CONTO	RESIDUI	RESIDUI	RESIDUI	RESIDUI	RESIDUI	RESIDUI	RESIDUI
2015	2.01.01	TOTALE CAPITOLO E03139	175.453,92	0,00	175.453,92	0,00	175.453,93	0,01	175.453,93	0,01	0,00	0,00	0,00
2015	E03148	CONCORSO QUINDIENNALE DELLO STATO PER GLI ONERI PER IL FINANZIAMENTO DEGLI INTERVENTI A FAVORE DELLA MOBILITA' FINANZIARIA DELLO STATO PER IL 2015 (ART. 1883 DEL R.D. 1830 DEL 30 MARZO 1959, N. 368 ED ART. 18, L. 1 AGOSTO 2002, N. 186)	175.453,92	0,00	175.453,92	0,00	175.453,93	0,01	175.453,93	0,01	0,00	0,00	0,00
2015	2.03.01	TOTALE CAPITOLO E03144	175.453,92	0,00	175.453,92	0,00	175.453,93	0,01	175.453,93	0,01	0,00	0,00	0,00
2015	E03144	CONCORSO QUINDIENNALE DELLO STATO PER GLI ONERI DERIVANTI DALLA CONTRAZIONE DI MUTUI PER IL FINANZIAMENTO DEGLI INTERVENTI A FAVORE DELLA MOBILITA' FINANZIARIA DELLO STATO PER IL 2015 (ART. 1883 DEL R.D. 1830 DEL 30 MARZO 1959, N. 368 ED ART. 18, L. 1 AGOSTO 2002, N. 186)	175.453,92	0,00	175.453,92	0,00	175.453,93	0,01	175.453,93	0,01	0,00	0,00	0,00
2015	2.03.01	TOTALE CAPITOLO E03148	175.453,92	0,00	175.453,92	0,00	175.453,93	0,01	175.453,93	0,01	0,00	0,00	0,00
2015	2.3.1000	TOTALE URB 2.3.1000	175.453,92	0,00	175.453,92	0,00	175.453,93	0,01	175.453,93	0,01	0,00	0,00	0,00
2015	2.03.01	TOTALE CAPITOLO E04739	0,00	0,00	0,00	0,00	0,00	0,00	0,00	0,00	0,00	0,00	0,00
2015	E04739	CONTRIBUTO DELLO STATO PER I MAGGIORI ONERI SOSTENUTI IN CONCESSIONE DEI SERVIZI DI TRASPORTO PUBBLICO AI SENSI DEGLI ARTI. 18 E 19 DEL DECRETO LEGISLATIVO 19 NOVEMBRE 1997, N. 422 (ART. 9, L. 7 DICEMBRE 1999, N. 472)	0,00	0,00	0,00	0,00	0,00	0,00	0,00	0,00	0,00	0,00	0,00
2015	2.01.01	TOTALE CAPITOLO E03269	0,00	0,00	0,00	0,00	0,00	0,00	0,00	0,00	0,00	0,00	0,00
2015	E03269	ASSEGNAZIONI DELLO STATO IN MATERIA DI TRASPORTO PUBBLICO LOCALE, ANCHE PEROVIALE	0,00	0,00	0,00	0,00	0,00	0,00	0,00	0,00	0,00	0,00	0,00
2015	2.01.01	TOTALE CAPITOLO E02810	0,00	0,00	0,00	0,00	0,00	0,00	0,00	0,00	0,00	0,00	0,00
2015	E02810	ASSEGNAZIONI DELLO STATO PER INTERVENTI NEL CAMPO VETERINARIO	0,00	0,00	0,00	0,00	0,00	0,00	0,00	0,00	0,00	0,00	0,00
2015	2.01.01	TOTALE CAPITOLO E02869	22.743,10	0,00	22.743,10	0,00	22.743,10	0,00	22.743,10	0,00	0,00	0,00	0,00
2015	E02869	ASSEGNAZIONE DELLO STATO PER L'ATTIVAZIONE DELLA LEGGE 4890 IN MATERIA DI ANIMALI DI AFFEZIONE E PREVENZIONE DEL SANBAGNINO (ART. 59, L. 14 AGOSTO 2012, N. 175)	22.743,10	0,00	22.743,10	0,00	22.743,10	0,00	22.743,10	0,00	0,00	0,00	0,00
2015	2.01.01	TOTALE CAPITOLO E04622	0,00	0,00	0,00	0,00	0,00	0,00	0,00	0,00	0,00	0,00	0,00
2015	E04622	TRASFERIMENTO DA POSTI DI ISPEZIONE FRONTALIERA (FFP) E DA POSTI DI FRONTIERA (FR) A POSTI DI FRONTIERA (FR) E DA POSTI DI FRONTIERA (FR) A POSTI DI FRONTIERA (FR) E DA POSTI DI FRONTIERA (FR) A POSTI DI FRONTIERA (FR) E DA POSTI DI FRONTIERA (FR) A POSTI DI FRONTIERA (FR)	0,00	0,00	0,00	0,00	0,00	0,00	0,00	0,00	0,00	0,00	0,00

TITOLO 2 CATEGORIA 3

REGIONE EMILIA-ROMAGNA		RENDICONTO GENERALE PER L'ESERCIZIO FINANZIARIO 2015											PARTE ENTRATA	
ESERCIZIO	CAPITOLO	DESCRIZIONE DEL CAPITOLO	(SPAZI CONTEMPORANEA + SPAZI INIZIALI)	SPAZIAMENTO DI CASSA	REGOLAZIONE IN CONTO RESIDUI	ERRANTE ACCENTRATO NELLA ESERCIZIO	ESERCIZIO O ANNI PRECEDENTI SU SPAZIAMENTO DI CASSA	ESERCIZIO O ANNI PRECEDENTI SU SPAZIAMENTO DI CASSA	ESERCIZIO O ANNI PRECEDENTI SU SPAZIAMENTO DI CASSA	VARIAZIONI SU RESIDUI	RETRORRIVITÀ PER PRESCRIZIONE O REIMPUTAZIONE	RESIDUI ANTICIPI DA RIFORMARE	RESIDUI ANTICIPI DA RIFORMARE	
		191/2009; D.M. 18 MARZO 2011)												
		TOTALE CAPITOLO E03014	0,00	0,00	0,00	0,00	0,00	0,00	0,00	0,00	0,00	0,00	0,00	
		TOTALE URB 2.3.1350	22.946.159,90	16.136.490,06	15.467.431,01	16.140.520,79	0,00	0,00	0,00	0,00	0,00	0,00	0,00	
		di cui Competenza	16.140.520,79	16.136.490,06	12.508.346,50	16.140.520,79	0,00	0,00	0,00	0,00	0,00	0,00	0,00	
		di cui Residui	6.805.639,11	0,00	3.159.084,11	0,00	0,00	0,00	0,00	0,00	0,00	0,00	0,00	
2015	E03002	ASSEGNAZIONI DELLO STATO PER IL PROGETTO "PRESCRIZIONE DELL'ESERCIZIO FISICO COME STRUMENTO DI PREVENZIONE E TERAPIA" (ACCORDO DI COLLABORAZIONE CON IL MINISTERO DELLA SANITÀ DEL 23 DICEMBRE 2010, D.L. DEL 28 DICEMBRE 2010)	0,00	0,00	0,00	0,00	0,00	0,00	0,00	0,00	0,00	0,00	0,00	
		2.01.01 2.03.01	0,00	0,00	0,00	0,00	0,00	0,00	0,00	0,00	0,00	0,00	0,00	
		TOTALE CAPITOLO E03002	0,00	0,00	0,00	0,00	0,00	0,00	0,00	0,00	0,00	0,00	0,00	
2015	E03005	ASSEGNAZIONI DELLO STATO DESTINATE ALLA REALIZZAZIONE DI "PROGRAMMI CPE" PER LA PREVENZIONE E IL CONTROLLO DELLE MALATTIE.	1.056.250,00	1.839.000,00	236.700,00	1.046.250,00	-10.000,00	-891.413,50	82.195,01	0,00	0,00	0,00	0,00	
		2.01.01 2.03.01	1.056.250,00	1.839.000,00	236.700,00	1.046.250,00	-10.000,00	-891.413,50	82.195,01	0,00	0,00	0,00	0,00	
		TOTALE CAPITOLO E03005	2.141.316,14	1.839.000,00	947.586,50	1.046.250,00	-10.000,00	-891.413,50	82.195,01	0,00	0,00	0,00	0,00	
		TOTALE URB 2.3.1370	2.141.316,14	1.839.000,00	947.586,50	1.046.250,00	-10.000,00	-891.413,50	82.195,01	0,00	0,00	0,00	0,00	
		di cui Competenza	1.056.250,00	1.839.000,00	236.700,00	1.046.250,00	-10.000,00	-891.413,50	82.195,01	0,00	0,00	0,00	0,00	
		di cui Residui	1.085.066,14	0,00	650.886,50	0,00	0,00	0,00	0,00	0,00	0,00	0,00	0,00	
2015	E02884	ASSEGNAZIONE PER ASSISTENZA SANITARIA AGILI STRANIERI PRESENTI NEL TERRITORIO NAZIONALE (ART. 33, L. 5 MARZO 1998, N. 40).	0,00	0,00	0,00	0,00	0,00	0,00	0,00	0,00	0,00	0,00	0,00	
		2.01.01 2.03.01	0,00	0,00	0,00	0,00	0,00	0,00	0,00	0,00	0,00	0,00	0,00	
		TOTALE CAPITOLO E02884	0,00	0,00	0,00	0,00	0,00	0,00	0,00	0,00	0,00	0,00	0,00	
		TOTALE URB 2.3.1400	0,00	0,00	0,00	0,00	0,00	0,00	0,00	0,00	0,00	0,00	0,00	
		di cui Competenza	0,00	0,00	0,00	0,00	0,00	0,00	0,00	0,00	0,00	0,00	0,00	
		di cui Residui	0,00	0,00	0,00	0,00	0,00	0,00	0,00	0,00	0,00	0,00	0,00	
2015	E03006	ASSEGNAZIONI DELLO STATO PER L'ATTUAZIONE DELLE DISPOSIZIONI INERENTI GLI ESAMI DI LABORATORIO PER I PAZIENTI AFFETTI DA FIBROSIS CISTICA (ART. 39, D. LGS. 29 GENNAIO 2010, N. 16)	26.043,32	26.043,32	26.043,32	26.043,32	0,00	0,00	0,00	0,00	0,00	0,00	0,00	
		2.01.01 2.03.01	26.043,32	26.043,32	26.043,32	26.043,32	0,00	0,00	0,00	0,00	0,00	0,00	0,00	
		TOTALE CAPITOLO E03006	26.043,32	26.043,32	26.043,32	26.043,32	0,00	0,00	0,00	0,00	0,00	0,00	0,00	
		TOTALE URB 2.3.1450	61.633,30	61.633,30	61.633,30	61.633,30	0,00	0,00	0,00	0,00	0,00	0,00	0,00	
		di cui Competenza	61.633,30	61.633,30	61.633,30	61.633,30	0,00	0,00	0,00	0,00	0,00	0,00	0,00	
		di cui Residui	0,00	0,00	0,00	0,00	0,00	0,00	0,00	0,00	0,00	0,00	0,00	
2015	E02879	ASSEGNAZIONI DELLO STATO PER LA PREVENZIONE E LA CURA DELLA FIBROSIS CISTICA	35.589,98	35.589,98	35.589,98	35.589,98	0,00	0,00	0,00	0,00	0,00	0,00	0,00	
		2.01.01 2.03.01	35.589,98	35.589,98	35.589,98	35.589,98	0,00	0,00	0,00	0,00	0,00	0,00	0,00	
		TOTALE CAPITOLO E02879	35.589,98	35.589,98	35.589,98	35.589,98	0,00	0,00	0,00	0,00	0,00	0,00	0,00	
		TOTALE URB 2.3.1500	61.633,30	61.633,30	61.633,30	61.633,30	0,00	0,00	0,00	0,00	0,00	0,00	0,00	
		di cui Competenza	61.633,30	61.633,30	61.633,30	61.633,30	0,00	0,00	0,00	0,00	0,00	0,00	0,00	
		di cui Residui	0,00	0,00	0,00	0,00	0,00	0,00	0,00	0,00	0,00	0,00	0,00	
2015	E02920	ASSEGNAZIONE DELLO STATO PER ATTIVITA' DI RICERCA, PREVENZIONE E CURA DELLA FIBROSIS CISTICA (L. 23 DICEMBRE 1993, N. 548).	0,00	0,00	0,00	0,00	0,00	0,00	0,00	0,00	0,00	0,00	0,00	
		2.01.01 2.03.05	0,00	0,00	0,00	0,00	0,00	0,00	0,00	0,00	0,00	0,00	0,00	
		TOTALE CAPITOLO E02920	0,00	0,00	0,00	0,00	0,00	0,00	0,00	0,00	0,00	0,00	0,00	
		TOTALE URB 2.3.1500	0,00	0,00	0,00	0,00	0,00	0,00	0,00	0,00	0,00	0,00	0,00	
		di cui Competenza	0,00	0,00	0,00	0,00	0,00	0,00	0,00	0,00	0,00	0,00	0,00	
		di cui Residui	0,00	0,00	0,00	0,00	0,00	0,00	0,00	0,00	0,00	0,00	0,00	
2015	E02916	ASSEGNAZIONI DELLO STATO PER LA PREVENZIONE E LA CURA DELL'AIDS	0,00	0,00	0,00	0,00	0,00	0,00	0,00	0,00	0,00	0,00	0,00	
		2.01.01 2.03.05	0,00	0,00	0,00	0,00	0,00	0,00	0,00	0,00	0,00	0,00	0,00	
		TOTALE CAPITOLO E02916	0,00	0,00	0,00	0,00	0,00	0,00	0,00	0,00	0,00	0,00	0,00	
		TOTALE URB 2.3.1600	0,00	0,00	0,00	0,00	0,00	0,00	0,00	0,00	0,00	0,00	0,00	
		di cui Competenza	0,00	0,00	0,00	0,00	0,00	0,00	0,00	0,00	0,00	0,00	0,00	
		di cui Residui	0,00	0,00	0,00	0,00	0,00	0,00	0,00	0,00	0,00	0,00	0,00	

TITOLO 2 CATEGORIA 3

REGIONE EMILIA-ROMAGNA		RENDICONTO GENERALE PER L'ESERCIZIO FINANZIARIO 2015										PARTE ENTRATA	
ESERCIZIO	CAPITOLO	DESCRIZIONE DEL CAPITOLO	(SPUN) COPERENZA + SPUN (ITALIA)	SPUN DIAMNTO DI CASA	RESIDUI IN COMO RESIDUI	ENTRATA ACCORDATA NELLO ESERCIZIO	ESERCIZIO SU SPUN DIAMNTO DI CASA	RESIDUI O UNO ESERCIZIO SU SPUN DIAMNTO DI CASA	RESIDUI O UNO ESERCIZIO SU SPUN DIAMNTO DI CASA	VARIAZIONI SU RESIDUI ALTERNATIVE PER PRESCRIZIONE O RIPRETTAZIONE	RESIDUI SU RESIDUI ALTERNATIVE PER PRESCRIZIONE O RIPRETTAZIONE	RESIDUI ANNI DI PRESCRIZIONE	
		L'AIDS (ART. 1, COMMA 1 LETT.A), L. 5 GIUGNO 1990, N.135).											
		TOTALE CAPITOLO E02916	1.507.359,00	1.507.359,00	1.507.360,00	0,00	0,00	0,00	1,00	0,00	1,00	0,00	
2015	E02918	2.01.01 2.03.05 ASSEGNAZIONE DELLO STATO SUL FONDO SANITARIO NAZIONALE PER IL TRATTAMENTO DOMICILIARE DEI SOGGETTI AFFETTI DA AIDS NELL'AMBITO DEL PROGRAMMA DI INTERVENTI URGENTI PER LA PREVENZIONE E IL LOTTA CONTRO L'AIDS (ART.11, COMMA 2, L. 5 GIUGNO 1990, N.135).	0,00	3.095.471,00	0,00	0,00	0,00	0,00	0,00	0,00	0,00	0,00	
2014	E02918	2.01.01 2.03.05 ASSEGNAZIONE DELLO STATO SUL FONDO SANITARIO NAZIONALE PER IL TRATTAMENTO DOMICILIARE DEI SOGGETTI AFFETTI DA AIDS NELL'AMBITO DEL PROGRAMMA DI INTERVENTI URGENTI PER LA PREVENZIONE E IL LOTTA CONTRO L'AIDS (ART.11, COMMA 2, L. 5 GIUGNO 1990, N.135).	3.095.471,00	0,00	3.095.471,00	0,00	0,00	0,00	0,00	0,00	0,00	0,00	
		TOTALE CAPITOLO E02918	3.095.471,00	3.095.471,00	3.095.471,00	0,00	0,00	0,00	0,00	0,00	0,00	0,00	
		TOTALE UPB 2.3.1.600 di cui Competenza di cui Residuali	4.602.830,00 0,00 4.602.830,00	4.602.830,00 0,00 0,00	4.602.831,00 0,00 4.602.831,00	0,00 0,00 0,00	0,00 0,00 0,00	1,00 1,00 0,00	0,00 0,00 0,00	0,00 0,00 0,00	1,00 0,00 1,00	0,00 0,00 0,00	
UPB 2.3.1.750		ASSEGNAZIONI DELLO STATO PER INTERVENTI A FAVORE DI PLURIMORFATTI, DISABILI E PERSONE NON AUTOSUFFICIENTI											
2015	E02950	2.01.01 2.03.01 ASSEGNAZIONE DELLO STATO A VALERE SUL FONDO PER DICEMBRE 2006, N. 295) (ART. 1, COMMA 1284, L. 27	30.966.000,00	31.856.514,29	30.966.000,00	0,00	0,00	0,00	0,00	0,00	0,00	0,00	
2013	E02950	2.01.01 2.03.01 ASSEGNAZIONE DELLO STATO A VALERE SUL FONDO PER DICEMBRE 2006, N. 295) (ART. 1, COMMA 1284, L. 27	690.514,29	0,00	690.514,29	0,00	0,00	0,00	0,00	0,00	0,00	0,00	
		TOTALE CAPITOLO E02950	31.856.514,29	31.856.514,29	31.856.514,29	0,00	0,00	0,00	0,00	0,00	0,00	0,00	
2015	E03077	2.01.01 2.03.01 ASSEGNAZIONE DELLO STATO PER LA PREVENZIONE DELLA MALATTIA DI ALZHEIMER (ART.19, COMMA 1, L.28 AGOSTO 1997, N.284).	0,00	0,00	0,00	0,00	0,00	0,00	0,00	0,00	0,00	0,00	
		TOTALE CAPITOLO E03077	0,00	0,00	0,00	0,00	0,00	0,00	0,00	0,00	0,00	0,00	
UPB 2.3.1.800		ASSEGNAZIONI DELLO STATO PER PROGETTI SPECIALI DI ASSISTENZA SOCIALE											
2015	E02991	2.01.01 2.03.01 ASSEGNAZIONE DELLO STATO PER PROGETTI SPECIALI IN MATERIA DI VITA INDIPIENDENTE E INCLUSIONE NELLA SOCIETA' DELLE PERSONE CON DISABILITA' (PROTOCOLLI D'INTESA COL MINISTERO DEL LAVORO E DELLE POLITICHE SOCIALI 20 DICEMBRE 2013 E 30 DICEMBRE 2014)	989.600,00	869.600,00	434.800,00	554.800,00	-434.800,00	-434.800,00	0,00	0,00	0,00	0,00	
2008	E02991	2.01.01 2.03.01 ASSEGNAZIONE DELLO STATO PER PROGETTI SPECIALI IN MATERIA DI VITA INDIPIENDENTE E INCLUSIONE NELLA SOCIETA' DELLE PERSONE CON DISABILITA' (PROTOCOLLI D'INTESA COL MINISTERO DEL LAVORO E DELLE POLITICHE SOCIALI 20 DICEMBRE 2013 E 30 DICEMBRE 2014)	372.800,00	0,00	0,00	0,00	0,00	0,00	0,00	0,00	0,00	0,00	
2007	E02991	2.01.01 2.03.01 ASSEGNAZIONE DELLO STATO PER PROGETTI SPECIALI IN MATERIA DI VITA INDIPIENDENTE E INCLUSIONE NELLA SOCIETA' DELLE PERSONE CON DISABILITA' (PROTOCOLLI D'INTESA COL MINISTERO DEL LAVORO E DELLE POLITICHE SOCIALI 20 DICEMBRE 2013 E 30 DICEMBRE 2014)	642.800,00	0,00	0,00	0,00	0,00	0,00	0,00	0,00	0,00	0,00	
		TOTALE CAPITOLO E02991	1.503.400,00	0,00	0,00	0,00	0,00	0,00	0,00	0,00	0,00	0,00	
2015	E02993	2.01.01 2.03.01 ASSEGNAZIONE DELLO STATO PER L'ATTUAZIONE DI UNO DEI PROGETTI PER LA PREVENZIONE DELLA MALATTIA DI ALZHEIMER (ART. 13, LEGGE 11 AGOSTO 2003, N. 228)	393.254,40	376.627,20	0,00	393.254,40	0,00	-169,076,27	0,00	0,00	0,00	0,00	
2014	E02993	2.01.01 2.03.01 ASSEGNAZIONE DELLO STATO PER L'ATTUAZIONE DI UNO DEI PROGETTI PER LA PREVENZIONE DELLA MALATTIA DI ALZHEIMER (ART. 13, LEGGE 11 AGOSTO 2003, N. 228)	207.550,93	0,00	207.550,93	0,00	0,00	0,00	0,00	0,00	0,00	0,00	
		TOTALE CAPITOLO E02993	600.805,33	376.627,20	207.550,93	393.254,40	0,00	-169,076,27	0,00	0,00	0,00	0,00	
2015	E03018	2.01.01 2.03.01 ASSEGNAZIONE DELLO STATO PER LA PREVENZIONE ED IL CONTRASTO DEL FENOMENO DELLE INFILTRAZIONI GENITALI FEMMINILI (LEGGE 9 FEBBRAIO 2006, N. 7)	313,40	53.745,21	20.750,50	20.750,50	20.437,10	20.437,10	0,00	0,00	0,00	0,00	
2014	E03018	2.01.01 2.03.01 ASSEGNAZIONE DELLO STATO PER LA PREVENZIONE ED IL CONTRASTO DEL FENOMENO DELLE INFILTRAZIONI GENITALI FEMMINILI (LEGGE 9 FEBBRAIO 2006, N. 7)	19.800,60	0,00	19.800,60	0,00	0,00	0,00	0,00	0,00	0,00	0,00	
2013	E03018	2.01.01 2.03.01 ASSEGNAZIONE DELLO STATO PER LA PREVENZIONE ED IL CONTRASTO DEL FENOMENO DELLE INFILTRAZIONI GENITALI FEMMINILI (LEGGE 9 FEBBRAIO 2006, N. 7)	56.069,21	55.745,21	76.182,31	20.750,50	20.437,10	20.437,10	0,00	0,00	0,00	0,00	
		TOTALE CAPITOLO E03018	76.182,31	55.745,21	76.182,31	20.750,50	20.437,10	20.437,10	0,00	0,00	0,00	0,00	
2015	E03071	2.01.01 2.03.01 ASSEGNAZIONE DELLO STATO PER L'ATTUAZIONE DEI PROGETTI DI ASSISTENZA SOCIALE (LEGGE 11 AGOSTO 1999 N. 334)	401.576,12	380.788,06	200.788,06	391.776,78	-9.799,34	31.942,96	0,00	0,00	0,00	0,00	
2014	E03071	2.01.01 2.03.01 ASSEGNAZIONE DELLO STATO PER L'ATTUAZIONE DEI PROGETTI DI ASSISTENZA SOCIALE (LEGGE 11 AGOSTO 1999 N. 334)	211.942,96	0,00	211.942,96	0,00	0,00	0,00	0,00	0,00	0,00	0,00	
		TOTALE CAPITOLO E03071	613.519,08	380.788,06	412.731,02	391.776,78	-9.799,34	31.942,96	0,00	0,00	0,00	0,00	
2015	E03101	2.01.01 2.03.01 ASSEGNAZIONE DELLO STATO PER LA REALIZZAZIONE DI UNA RICERCA SULLE DISCRIMINAZIONI NELL'ACCESSO ALLA CASA (CONVENZIONE CON PRESIDENZA CONSIGLIO DEI MINISTRI REP. 31 DEL 16 NOVEMBRE 2010).	0,00	0,00	0,00	0,00	0,00	0,00	0,00	0,00	0,00	0,00	
		TOTALE CAPITOLO E03101	0,00	0,00	0,00	0,00	0,00	0,00	0,00	0,00	0,00	0,00	

REGIONE EMILIA-ROMAGNA		RENDICONTO GENERALE PER L'ESERCIZIO FINANZIARIO 2015										PARTE ENTRATA	
ESERCIZIO	CAPITOLO	DESCRIZIONE DEL CAPITOLO		(SPUN) COMPETENZA + (S) (AN INF) (AL)	SPUN LAVORO DI CASSA	REGISTRAZIONI IN CONTO COMPETENZA E RESIDUI	ERRATE ACCEPTE NELLO ESERCIZIO	REGISTRE O UTENZE ESERCIATE IN ESERCIZIO SU SPUN LAVORO DI COMPETENZA	REGISTRE O UTENZE ESERCIATE IN ESERCIZIO SU SPUN LAVORO DI CASSA	VARIAZIONI SUI RESIDUI RISULTANTI PER RISORSE PRESCRITTE O RISTRUTTURAZIONE	RESIDUI SUI RESIDUI RISULTANTI PER RISORSE PRESCRITTE O RISTRUTTURAZIONE	RESIDUI ANNI DI PREVISTE	
2015	2.01.01	2.03.01	ASSEGNAZIONE DELLO STATO PER IL FINANZIAMENTO DI PROGETTI NELL'AMBITO DEL FONDO EUROPEO PER L'INTEGRAZIONE DI CITTADINI DI PAESI TERZI PER IL MIGRANT INTEGRATION PROGRAM (MIGRANT INTEGRATION PROGRAM) (L. 16 APRILE 1987, N. 183) DECISIONE DEL CONSIGLIO N. 2007/435/CE DEL 25 GIUGNO 2007)	2.008.691,11	2.360.000,00	660.684,32	1.381.504,81	-627.186,30	-138.409,69	0,00	0,00	720.820,49	
2014	2.03.01	2.03.01	ASSEGNAZIONE DELLO STATO PER IL FINANZIAMENTO DI PROGETTI NELL'AMBITO DEL FONDO EUROPEO PER L'INTEGRAZIONE DI CITTADINI DI PAESI TERZI PER IL MIGRANT INTEGRATION PROGRAM (MIGRANT INTEGRATION PROGRAM) (L. 16 APRILE 1987, N. 183) DECISIONE DEL CONSIGLIO N. 2007/435/CE DEL 25 GIUGNO 2007)	1.772.233,55	0,00	1.183.027,63	0,00	0,00	0,00	382.333,05	0,00	206.872,87	
2013	2.03.01	2.03.01	ASSEGNAZIONE DELLO STATO PER IL FINANZIAMENTO DI PROGETTI NELL'AMBITO DEL FONDO EUROPEO PER L'INTEGRAZIONE DI CITTADINI DI PAESI TERZI PER IL MIGRANT INTEGRATION PROGRAM (MIGRANT INTEGRATION PROGRAM) (L. 16 APRILE 1987, N. 183) DECISIONE DEL CONSIGLIO N. 2007/435/CE DEL 25 GIUGNO 2007)	404.586,86	0,00	367.878,36	0,00	0,00	0,00	36.708,50	0,00	0,00	
			TOTALE CAPITOLO E03103	4.185.511,52	2.360.000,00	2.211.590,31	1.381.504,81	-627.186,30	-138.409,69	419.041,55	0,00	927.693,36	
2015	2.01.01	2.03.01	ASSEGNAZIONI DELLO STATO A VALERE SUL FONDO NAZIONALE POLITICHE MIGRATORIE PER LA REALIZZAZIONE DI INTERVENTI SOCIALI PER MIGRANTI REGOLARMENTE PRESENTI (LEGGE N. 191 N. 266; PROTOCOLLO D'INTESA COL MINISTERO DEL LAVORO E DELLE POLITICHE SOCIALI DEL 27 DICEMBRE 2012)	222.087,75	222.087,75	222.087,75	222.087,75	0,00	0,00	0,00	0,00	0,00	
2015	2.01.01	2.03.01	ASSEGNAZIONI DELLO STATO PER LA REALIZZAZIONE DELLA CITTADINANZA: CONDIZIONI E PARTECIPAZIONE (LEGGE N. 191 N. 266; PROTOCOLLO D'INTESA COL MINISTERO DEL LAVORO E DELLE POLITICHE SOCIALI DEL 27 DICEMBRE 2012)	7.201.505,99	3.385.248,22	3.130.142,32	2.409.374,24	-61.658,54	-255.105,90	439.478,65	0,00	3.015.336,48	
2014	2.03.01	2.03.01	ASSEGNAZIONI DELLO STATO PER LA REALIZZAZIONE DELLA CITTADINANZA: CONDIZIONI E PARTECIPAZIONE (LEGGE N. 191 N. 266; PROTOCOLLO D'INTESA COL MINISTERO DEL LAVORO E DELLE POLITICHE SOCIALI DEL 27 DICEMBRE 2012)	1.772.233,55	3.385.248,22	1.104.310,63	2.409.374,24	-61.658,54	-255.105,90	0,00	0,00	1.305.063,61	
2013	2.03.01	2.03.01	ASSEGNAZIONI DELLO STATO PER LA REALIZZAZIONE DELLA CITTADINANZA: CONDIZIONI E PARTECIPAZIONE (LEGGE N. 191 N. 266; PROTOCOLLO D'INTESA COL MINISTERO DEL LAVORO E DELLE POLITICHE SOCIALI DEL 27 DICEMBRE 2012)	4.175.583,21	0,00	2.025.831,69	0,00	0,00	0,00	439.478,65	0,00	1.710.272,87	
			TOTALE CAPITOLO E03159	222.087,75	222.087,75	222.087,75	222.087,75	0,00	0,00	0,00	0,00	0,00	
2015	2.01.01	2.03.01	ASSEGNAZIONI DELLO STATO PER LA REALIZZAZIONE DELLA CITTADINANZA: CONDIZIONI E PARTECIPAZIONE (LEGGE N. 191 N. 266; PROTOCOLLO D'INTESA COL MINISTERO DEL LAVORO E DELLE POLITICHE SOCIALI DEL 27 DICEMBRE 2012)	25.000,00	25.000,00	0,00	24.951,00	-49,00	-25.000,00	0,00	0,00	24.951,00	
2014	2.03.01	2.03.01	ASSEGNAZIONI DELLO STATO PER LA REALIZZAZIONE DELLA CITTADINANZA: CONDIZIONI E PARTECIPAZIONE (LEGGE N. 191 N. 266; PROTOCOLLO D'INTESA COL MINISTERO DEL LAVORO E DELLE POLITICHE SOCIALI DEL 27 DICEMBRE 2012)	24.951,00	0,00	0,00	0,00	0,00	0,00	24.951,00	0,00	0,00	
			TOTALE CAPITOLO E03016	49.951,00	25.000,00	0,00	24.951,00	-49,00	-25.000,00	24.951,00	0,00	24.951,00	
2015	2.01.01	2.03.01	ASSEGNAZIONI DELLO STATO PER LA REALIZZAZIONE DELLA CITTADINANZA: CONDIZIONI E PARTECIPAZIONE (LEGGE N. 191 N. 266; PROTOCOLLO D'INTESA COL MINISTERO DEL LAVORO E DELLE POLITICHE SOCIALI DEL 27 DICEMBRE 2012)	16.000,00	16.000,00	13.100,00	13.100,00	-2.900,00	-2.900,00	0,00	0,00	0,00	
2013	2.03.01	2.03.01	ASSEGNAZIONI DELLO STATO PER LA REALIZZAZIONE DELLA CITTADINANZA: CONDIZIONI E PARTECIPAZIONE (LEGGE N. 191 N. 266; PROTOCOLLO D'INTESA COL MINISTERO DEL LAVORO E DELLE POLITICHE SOCIALI DEL 27 DICEMBRE 2012)	13.100,00	0,00	0,00	0,00	0,00	0,00	13.100,00	0,00	0,00	
			TOTALE CAPITOLO E03017	29.100,00	16.000,00	13.100,00	13.100,00	-2.900,00	-2.900,00	13.100,00	0,00	0,00	
			TOTALE UPR 2.3.1820	79.051,00	41.000,00	13.100,00	38.051,00	-2.949,00	-27.900,00	38.051,00	0,00	24.951,00	
			di cui Competenza	41.000,00	41.000,00	13.100,00	38.051,00	-2.949,00	-27.900,00	0,00	0,00	24.951,00	
			di cui Residui	38.051,00	0,00	0,00	0,00	0,00	0,00	38.051,00	0,00	0,00	
UPR 2.3.1950			ASSEGNAZIONI DELLO STATO PER LA PREVENZIONE E CURA DELLE TOSSICODIPENDENZE	0,00	0,00	0,00	0,00	0,00	0,00	0,00	0,00	0,00	
2015	2.01.01	2.03.01	ASSEGNAZIONI DELLO STATO PER LA REALIZZAZIONE DEL PROGETTO "POTENZIAMENTO DEI LABORATORI DI ANALISI TOSSICODIPENDENZE" (L. 18 FEBBRAIO 1999, N. 45) E SOSTANZE PSICOATTIVE, PREVENZIONE, CURA E ASSISTENZA PSICOLOGICA (L. 9 OTTOBRE 1990, N. 309) (L. 119/01)	0,00	0,00	0,00	0,00	0,00	0,00	0,00	0,00	0,00	
			TOTALE CAPITOLO E03081	0,00	0,00	0,00	0,00	0,00	0,00	0,00	0,00	0,00	
2015	2.01.01	2.03.01	ASSEGNAZIONE DELLO STATO PER IL FINANZIAMENTO DI PROGETTI NELL'AMBITO DEL FONDO EUROPEO PER L'INTEGRAZIONE DI CITTADINI DI PAESI TERZI PER IL MIGRANT INTEGRATION PROGRAM (MIGRANT INTEGRATION PROGRAM) (L. 16 APRILE 1987, N. 183) DECISIONE DEL CONSIGLIO N. 2007/435/CE DEL 25 GIUGNO 2007)	0,00	0,00	0,00	0,00	0,00	0,00	0,00	0,00	0,00	
			TOTALE UPR 2.3.1950	0,00	0,00	0,00	0,00	0,00	0,00	0,00	0,00	0,00	
			di cui Competenza	0,00	0,00	0,00	0,00	0,00	0,00	0,00	0,00	0,00	
			di cui Residui	0,00	0,00	0,00	0,00	0,00	0,00	0,00	0,00	0,00	
UPR 2.3.1970			ASSEGNAZIONI DELLO STATO PER IL MONITORAGGIO DEI DATI RELATIVI ALL'ABUSO DI ALCOL	0,00	0,00	0,00	0,00	0,00	0,00	0,00	0,00	0,00	
2015	2.01.01	2.03.01	ASSEGNAZIONE DELLO STATO PER IL MONITORAGGIO DEI DATI RELATIVI ALL'ABUSO DI ALCOL E PROBLEMI ALCOOLCORRELATI (ART. 3, L. 30 MARZO 2001, N. 157)	5.268,00	5.268,00	5.268,00	5.268,00	0,00	0,00	0,00	0,00	0,00	
			TOTALE CAPITOLO E03058	5.268,00	5.268,00	5.268,00	5.268,00	0,00	0,00	0,00	0,00	0,00	
			TOTALE UPR 2.3.1970	5.268,00	5.268,00	5.268,00	5.268,00	0,00	0,00	0,00	0,00	0,00	
			di cui Competenza	5.268,00	5.268,00	5.268,00	5.268,00	0,00	0,00	0,00	0,00	0,00	
			di cui Residui	0,00	0,00	0,00	0,00	0,00	0,00	0,00	0,00	0,00	
UPR 2.3.1990			ASSEGNAZIONI DELLO STATO PER I SERVIZI SOCIO-EDUCATIVI PER LA PRIMA INFANZIA	0,00	0,00	0,00	0,00	0,00	0,00	0,00	0,00	0,00	
2015	2.01.01	2.03.01	ASSEGNAZIONI DELLO STATO PER IL MONITORAGGIO DEI DATI RELATIVI ALL'ABUSO DI ALCOL E PROBLEMI ALCOOLCORRELATI (ART. 3, L. 30 MARZO 2001, N. 157)	5.268,00	5.268,00	5.268,00	5.268,00	0,00	0,00	0,00	0,00	0,00	
			TOTALE UPR 2.3.1990	5.268,00	5.268,00	5.268,00	5.268,00	0,00	0,00	0,00	0,00	0,00	
			di cui Competenza	5.268,00	5.268,00	5.268,00	5.268,00	0,00	0,00	0,00	0,00	0,00	
			di cui Residui	0,00	0,00	0,00	0,00	0,00	0,00	0,00	0,00	0,00	

REGIONE EMILIA-ROMAGNA

RENDICONTO GENERALE PER L'ESERCIZIO FINANZIARIO 2015

PARTE ENTRATA

ESERCIZIO	CAPITOLO	DESCRIZIONE DEL CAPITOLO	STANZIAMENTO (STANZIAMENTO INIZIALE)	STANZIAMENTO DI CASSA	ASSIGNAZIONE IN CONTO RESIDUI	ERRANTE ACCENTRATO NELL'ESERCIZIO	ESERCIZIO O ANNO ESERCIZIO SU STANZIAMENTI DI COMPETENZA	ESERCIZIO O ANNO ESERCIZIO SU STANZIAMENTI DI CASSA	VARIAZIONI SUI RESIDUI	RISULTATI ANNI DI PRESCRIZIONE O RIMBORSO	RISULTATI ANNI DI PRESCRIZIONE O RIMBORSO	RISULTATI ANNI DI PRESCRIZIONE O RIMBORSO
2015	EO3150	2.01.01 ASSEGNAZIONE DELLO STATO PER LA REALIZZAZIONE DI UN PROGETTO SPERIMENTALE VOLTO ALLA CREAZIONE DEL SISTEMA INFORMATICO SUI SERVIZI SOCIALI	14.115,40	79.999,24	0,00	0,00	0,00	0,00	-14.115,40	-79.999,24	0,00	0,00
2014	EO3150	2.02.01 UN PROGETTO SPERIMENTALE VOLTO ALLA CREAZIONE DEL SISTEMA INFORMATICO SUI SERVIZI SOCIALI	40.400,00	0,00	0,00	0,00	0,00	0,00	0,00	-79.999,24	0,00	0,00
2013	EO3150	2.02.01 UN PROGETTO SPERIMENTALE VOLTO ALLA CREAZIONE DEL SISTEMA INFORMATICO SUI SERVIZI SOCIALI	25.484,60	0,00	0,00	0,00	0,00	0,00	0,00	0,00	0,00	0,00
		TOTALE CAPITOLO EO3150	80.000,00	79.999,24	0,00	0,00	0,00	0,00	-14.115,40	-79.999,24	0,00	0,00
		TOTALE UPB 2.3.2020	80.000,00	79.999,24	0,00	0,00	0,00	0,00	-14.115,40	-79.999,24	0,00	0,00
		di cui Competenza	14.115,40	79.999,24	0,00	0,00	0,00	0,00	-14.115,40	-79.999,24	0,00	0,00
		di cui Residui	65.884,60	0,00	0,00	0,00	0,00	0,00	0,00	0,00	0,00	0,00
UPB 2.3.2020		ASSEGNAZIONI DELLO STATO SUL FONDO NAZIONALE PER LE POLITICHE SOCIALI										
2015	EO3029	2.01.01 ASSEGNAZIONE DELLO STATO DERIVANTE DAL FONDO DELLE POLITICHE PER LA FAMIGLIA (ART. 1, COMMI 1250 E 1251, LEGGE 27 DICEMBRE 2006, N. 296)	354.000,00	354.000,00	354.000,00	354.000,00	0,00	0,00	0,00	0,00	0,00	0,00
		TOTALE CAPITOLO EO3029	354.000,00	354.000,00	354.000,00	354.000,00	0,00	0,00	0,00	0,00	0,00	0,00
2015	EO3031	2.01.01 ASSEGNAZIONE DELLO STATO PER IL PIANO STRAGORDINARIO DI INTERVENTI PER I SERVIZI SOCIO EDUCATIVI (ART. 1, COMMI 1259 E 1260, LEGGE 27 DICEMBRE 2006, N. 296)	0,00	0,00	0,00	0,00	0,00	0,00	0,00	0,00	0,00	0,00
		TOTALE CAPITOLO EO3031	0,00	0,00	0,00	0,00	0,00	0,00	0,00	0,00	0,00	0,00
2015	EO3063	2.01.01 ASSEGNAZIONE DELLO STATO DERIVANTE DAL FONDO NAZIONALE PER LE POLITICHE SOCIALI (L.8 NOVEMBRE 2000, N.328)	20.029.892,61	20.029.892,61	20.045.484,58	20.045.484,58	15.591,97	15.591,97	0,00	0,00	0,00	0,00
		TOTALE CAPITOLO EO3063	20.029.892,61	20.029.892,61	20.045.484,58	20.045.484,58	15.591,97	15.591,97	0,00	0,00	0,00	0,00
2015	EO3092	2.01.01 ASSEGNAZIONE DELLO STATO DERIVANTE DAL FONDO PER LE POLITICHE RELATIVE AI DIRITTI E ALLE PARI OPPORTUNITA' (ART. 19, COMMA 3 DEL D.L. 4 LUGLIO 2006, N. 223 CONVERTITO CON MODIFICAZIONI DALLA L. 4 AGOSTO 2006, N. 489)	12.223,99	100.000,00	12.223,99	12.223,99	0,00	0,00	218.600,00	0,00	0,00	0,00
		TOTALE CAPITOLO EO3092	306.376,01	100.000,00	306.376,01	12.223,99	0,00	0,00	218.600,00	0,00	0,00	0,00
2015	EO3151	2.01.01 ASSEGNAZIONE DELLO STATO PER LA REALIZZAZIONE DEL PROGETTO SPERIMENTALE "P.I.R.P. - LEGGE 28 AGOSTO 1997" (ART. 1, COMMA 3 DEL D.L. 4 LUGLIO 2006, N. 223 CONVERTITO CON MODIFICAZIONI DALLA L. 4 AGOSTO 2006, N. 489)	115.000,00	175.000,00	75.000,00	115.000,00	0,00	0,00	-40.000,00	0,00	0,00	0,00
		TOTALE UPB 2.3.2020	20.917.492,61	20.658.892,61	20.853.084,58	20.526.708,57	15.591,97	15.591,97	194.191,97	40.000,00	0,00	0,00
		di cui Competenza	20.511.116,60	20.658.892,61	20.486.708,57	20.526.708,57	15.591,97	15.591,97	194.191,97	40.000,00	0,00	0,00
		di cui Residui	406.376,01	0,00	366.376,01	0,00	0,00	0,00	0,00	0,00	0,00	0,00
UPB 2.3.2010		ASSEGNAZIONI DELLO STATO PER LE POLITICHE GIOVANNILI										
2015	EO3149	2.01.01 ASSEGNAZIONE DELLO STATO SUL FONDO NAZIONALE PER LE POLITICHE GIOVANNILI (ART. 1, COMMA 3 DEL D.L. 4 LUGLIO 2006, N. 223 CONVERTITO CON MODIFICAZIONI DALLA L. 4 AGOSTO 2006, N. 489)	503.116,93	503.116,93	503.116,93	503.116,93	0,00	0,00	0,00	0,00	0,00	0,00
		TOTALE CAPITOLO EO3149	503.116,93	503.116,93	503.116,93	503.116,93	0,00	0,00	0,00	0,00	0,00	0,00
		TOTALE UPB 2.3.2010	503.116,93	503.116,93	503.116,93	503.116,93	0,00	0,00	0,00	0,00	0,00	0,00
		di cui Competenza	503.116,93	503.116,93	503.116,93	503.116,93	0,00	0,00	0,00	0,00	0,00	0,00
		di cui Residui	0,00	0,00	0,00	0,00	0,00	0,00	0,00	0,00	0,00	0,00
UPB 2.3.2020		ASSEGNAZIONI DELLO STATO PER LE ATTIVITA' DEI CONSIGLIERI E DEI CONSIGLIERI DI PARITA'										
2015	EO2927	2.01.01 ASSEGNAZIONE DELLO STATO SUL FONDO NAZIONALE PER LE ATTIVITA' DEI CONSIGLIERI E DEI CONSIGLIERI DI PARITA' (D.LGS. 11 APRILE 2006, N. 198)	4.015,17	4.015,17	4.015,17	4.015,17	0,00	0,00	0,00	0,00	0,00	0,00
		TOTALE CAPITOLO EO2927	4.015,17	4.015,17	4.015,17	4.015,17	0,00	0,00	0,00	0,00	0,00	0,00
		TOTALE UPB 2.3.2020	4.015,17	4.015,17	4.015,17	4.015,17	0,00	0,00	0,00	0,00	0,00	0,00
		di cui Competenza	4.015,17	4.015,17	4.015,17	4.015,17	0,00	0,00	0,00	0,00	0,00	0,00
		di cui Residui	0,00	0,00	0,00	0,00	0,00	0,00	0,00	0,00	0,00	0,00

REGIONE EMILIA-ROMAGNA

RENDICONTO GENERALE PER L'ESERCIZIO FINANZIARIO 2015

PARTE ENTRATA

ESERCIZIO	CAPITOLO	DESCRIZIONE DEL CAPITOLO	(SPUN. CORRENTEMA + SPUN. INIZIALI)	SPUNTIAMENTO DI CASSA	RIASSIGNAZIONI IN CONTI CORRENTE E RESIDUI	ERRANTE ACCORDATE NEGLI ESERCIZI	ESERCIZI ACCORDATE SU SPUNTIAMENTO DI CORRENTEMA	ESERCIZI ACCORDATE SU SPUNTIAMENTO DI CORRENTEMA	ESERCIZI ACCORDATE SU SPUNTIAMENTO DI CORRENTEMA	VARIAZIONI SUI RESIDUI	RESIDUI ANTERIORI PER PRESCRIZIONE O INVOTI	RESIDUI ANTERIORI DA FORMARE
UPB 2.3.2035		ASSEGNAZIONI DELLO STATO PER ATTIVITA' CULTURALI.										
2015	EO3152	ASSEGNAZIONE DELLO STATO PER LA REALIZZAZIONE DI UN PROGETTO DI ATTIVITA' CULTURALI PER LA PROMOZIONE DELLO SPETTACOLO DAL VIVO (PROTOCOLLO DI INTESA PER IL MINISTERO PER I BENI E LE ATTIVITA' CULTURALI E LA REGIONE EMILIA-ROMAGNA REFERITO N. 2200 DEL 19/12/2012)	0,00	0,00	0,00	0,00	0,00	0,00	0,00	0,00	0,00	0,00
	2.01.01	2.03.01	164.000,00	164.000,00	98.400,00	164.000,00	0,00	-65.600,00	0,00	0,00	0,00	0,00
		TOTALE CAPITOLO EO3152	164.000,00	164.000,00	98.400,00	164.000,00	0,00	-65.600,00	0,00	0,00	0,00	0,00
2015	EO3162	ASSEGNAZIONI DELLO STATO PER LA REALIZZAZIONE DI PROGETTI DI RESistenze artistiche (LEGGE 30 APRILE 1985, N. 218)	0,00	0,00	0,00	0,00	0,00	0,00	0,00	0,00	0,00	0,00
	2.01.01	2.03.01	164.000,00	164.000,00	98.400,00	164.000,00	0,00	-65.600,00	0,00	0,00	0,00	0,00
		TOTALE CAPITOLO EO3162	164.000,00	164.000,00	98.400,00	164.000,00	0,00	-65.600,00	0,00	0,00	0,00	0,00
UPB 2.3.2050		ASSEGNAZIONI DELLO STATO PER IL COPINANZIAMENTO DEGLI INTERVENTI IN RELAZIONE AL MERCATO DEL LAVORO DEL PROGRAMMA EQUAL										
2015	EO2945	ASSEGNAZIONE DELLO STATO PER IL COPINANZIAMENTO DEL PROGRAMMA DI INIZIATIVA COMUNITARIA PER LA LOTTA CONTRO LE DISCRIMINAZIONI E DISUGUAGLIANZE IN RELAZIONE AL MERCATO DEL LAVORO (ART. 6.13, 6.14, 6.15 DEL REG. (CE) N. 1831/2003 DEL 22 GIUGNO 2000, N.677).	181.834,18	0,00	0,00	0,00	0,00	0,00	0,00	0,00	0,00	181.834,18
	2.01.01	2.03.01	181.834,18	0,00	0,00	0,00	0,00	0,00	0,00	0,00	0,00	181.834,18
		TOTALE CAPITOLO EO2945	181.834,18	0,00	0,00	0,00	0,00	0,00	0,00	0,00	0,00	181.834,18
2015	EO2945	ASSEGNAZIONE DELLO STATO PER IL FINANZIAMENTO DELL'INIZIATIVA COMUNITARIA PER LA LOTTA CONTRO LE DISCRIMINAZIONI E DISUGUAGLIANZE IN RELAZIONE AL MERCATO DEL LAVORO (ART. 6.13, 6.14, 6.15 DEL REG. (CE) N. 1831/2003 DEL 22 GIUGNO 2000, N.677).	181.834,18	0,00	0,00	0,00	0,00	0,00	0,00	0,00	0,00	181.834,18
	2.01.01	2.03.01	181.834,18	0,00	0,00	0,00	0,00	0,00	0,00	0,00	0,00	181.834,18
		TOTALE CAPITOLO EO2945	181.834,18	0,00	0,00	0,00	0,00	0,00	0,00	0,00	0,00	181.834,18
UPB 2.3.2250		ASSEGNAZIONI DELLO STATO PER LA FORMAZIONE CONTINUA										
2015	EO2936	ASSEGNAZIONE DELLO STATO PER IL FINANZIAMENTO DELLE ATTIVITA' DI FORMAZIONE CONTINUA PER LE ATTIVITA' E LE ATTIVITA' DI SVILUPPO DELLA FORMAZIONE CONTINUA (D.L. 20 MAGGIO 1993 N. 148 CONVERTITO DALLA LEGGE 23 NOVEMBRE 1993 N. 235) (CONV. 2001 N. 235)	1.298.357,78	2.597.449,17	1.123.956,18	0,00	0,00	-1.298.357,78	-1.473.492,99	0,00	0,00	175.135,21
	2.01.01	2.03.01	1.298.357,78	2.597.449,17	1.123.956,18	0,00	0,00	-1.298.357,78	-1.473.492,99	0,00	0,00	175.135,21
		TOTALE CAPITOLO EO2936	1.298.357,78	2.597.449,17	1.123.956,18	0,00	0,00	-1.298.357,78	-1.473.492,99	0,00	0,00	175.135,21
2014	EO2936	ASSEGNAZIONE DELLO STATO PER IL FINANZIAMENTO DELLE ATTIVITA' DI FORMAZIONE CONTINUA PER LE ATTIVITA' E LE ATTIVITA' DI SVILUPPO DELLA FORMAZIONE CONTINUA (D.L. 20 MAGGIO 1993 N. 148 CONVERTITO DALLA LEGGE 23 NOVEMBRE 1993 N. 235) (CONV. 2001 N. 235)	1.298.357,78	2.597.449,17	1.123.956,18	0,00	0,00	-1.298.357,78	-1.473.492,99	0,00	0,00	175.135,21
	2.01.01	2.03.01	1.298.357,78	2.597.449,17	1.123.956,18	0,00	0,00	-1.298.357,78	-1.473.492,99	0,00	0,00	175.135,21
		TOTALE CAPITOLO EO2936	1.298.357,78	2.597.449,17	1.123.956,18	0,00	0,00	-1.298.357,78	-1.473.492,99	0,00	0,00	175.135,21
UPB 2.3.2270		ASSEGNAZIONI DELLO STATO IN MATERIA DI TUTELA DELLA SALUTE E SICUREZZA NEI LUOGHI DI LAVORO										
2015	EO3001	TRASFERIMENTO DELLO STATO PER ATTIVITA'	1.604.999,98	1.604.999,98	1.605.000,00	0,00	0,00	0,00	0,00	0,00	0,00	0,00
	2.01.01	2.03.01	1.604.999,98	1.604.999,98	1.605.000,00	0,00	0,00	0,00	0,00	0,00	0,00	0,00
2014	EO3001	PROMOZIONI IN MATERIA DI SALUTE E SICUREZZA SUI LUOGHI DI LAVORO (ART. 11, D.UGS. 9 APRILE 2008, N. 81).	137.704,39	0,00	0,00	0,00	0,00	0,00	0,00	137.704,39	0,00	0,00
	2.01.01	2.03.01	137.704,39	0,00	0,00	0,00	0,00	0,00	0,00	137.704,39	0,00	0,00
2013	EO3001	2.224.546,58	1.604.999,98	1.605.000,00	0,00	0,00	0,00	0,00	0,00	619.546,60	0,00	0,00
	2.01.01	2.03.01	2.224.546,58	1.604.999,98	1.605.000,00	0,00	0,00	0,00	0,00	619.546,60	0,00	0,00
		TOTALE CAPITOLO EO3001	2.224.546,58	1.604.999,98	1.605.000,00	0,00	0,00	0,00	0,00	619.546,60	0,00	0,00
		TOTALE UPB 2.3.2270	1.604.999,98	1.604.999,98	1.605.000,00	0,00	0,00	0,00	0,00	619.546,60	0,00	0,00
		TOTALE CAPITOLO EO3001	1.604.999,98	1.604.999,98	1.605.000,00	0,00	0,00	0,00	0,00	619.546,60	0,00	0,00
UPB 2.3.2300		ASSEGNAZIONI DELLO STATO PER PROMOVERE L'OCCUPAZIONE E LA VALORIZZAZIONE DELLE RISORSE UMANE										
2015	EO3021	TRASFERIMENTO DAL MINISTERO DEL LAVORO E DELLE POLITICHE SOCIALI PER IL FINANZIAMENTO DI "AZIONI DI SISTEMA RELATIVE TO WORK FOR THE POLITICAL DI RELAZIONE CON LE ATTIVITA' DI SVILUPPO DELLA FORMAZIONE CONTINUA (D.L. 20 MAGGIO 1993 N. 148 CONVERTITO DALLA LEGGE 23 NOVEMBRE 1993 N. 235) (CONV. 2001 N. 235)	875.000,00	0,00	0,00	0,00	0,00	-875.000,00	0,00	0,00	0,00	0,00
	2.01.01	2.03.01	875.000,00	0,00	0,00	0,00	0,00	-875.000,00	0,00	0,00	0,00	0,00
		TOTALE CAPITOLO EO3021	875.000,00	0,00	0,00	0,00	0,00	-875.000,00	0,00	0,00	0,00	0,00

TITOLO 2 CATEGORIA 3

REGIONE EMILIA-ROMAGNA		RENDICONTO GENERALE PER L'ESERCIZIO FINANZIARIO 2015										PARTE ENTRATA	
ESERCIZIO	CAPITOLO	DESCRIZIONE DEL CAPITOLO	(SPUN) COMPETENZA (+ SPUN INIZIALI)	SPANZIAMENTO DI CASSA	REGOLAZIONE IN CONTO COMPETENZA E RESIDUI	ENTRATE ACCERTATE NELLA ESERCIZIO	ESERCIZIO O UTENTE ENTRATE ACCERTATE SU SPANZIAMENTI DI CASSA	ESERCIZIO O UTENTE ENTRATE ACCERTATE SU SPANZIAMENTI DI CASSA	VARIAZIONI SUL RESIDUI	VARIAZIONI PER RIFORMAZIONE O PRESCRIZIONE O RIMBORSI	RESIDUI ANNI PRECEDENTI	RESIDUI ANNI DA RIFORMARE	
		ASSISTENZA ALLA PERSONA (ACCORDO TRA LA REGIONE EMILIA ROMAGNA E IL MINISTERO DEL LAVORO E DELLE POLITICHE SOCIALI DEL 29/12/2010)											
		TOTALE CAPITOLO EO3024	0,00	0,00	0,00	0,00	0,00	0,00	0,00	0,00	0,00	0,00	
2015	EO3153	ASSEGNAZIONE DELLO STATO DELLE RISORSE DI ASSISTENZA TECNICA PER LE ATTIVAZIONI DELL'INIZIATIVA REGIONALE PER L'OCCUPAZIONE DEL GIOVANE (1993 N. 236/ D.D. 387/SER. DC/2014 MIN.LAVORO)	649.105,00	1.466.105,00	634.105,00	634.105,00	0,00	0,00	-15.000,00	0,00	0,00	0,00	
2014	EO3153	ASSEGNAZIONE DELLO STATO DELLE RISORSE DI ASSISTENZA TECNICA PER LE ATTIVAZIONI DELL'INIZIATIVA REGIONALE PER L'OCCUPAZIONE DEL GIOVANE (1993 N. 236/ D.D. 387/SER. DC/2014 MIN.LAVORO)	832.000,00	0,00	832.000,00	0,00	0,00	0,00	0,00	0,00	0,00	0,00	
		TOTALE CAPITOLO EO3153	1.481.105,00	1.466.105,00	1.466.105,00	634.105,00	0,00	0,00	-15.000,00	0,00	0,00	0,00	
2015	EO3154	ASSEGNAZIONE DELLO STATO PER IL FINANZIAMENTO DEL PROGRAMMA OPERATIVO NAZIONALE PER L'ATTIVAZIONE DELL'INIZIATIVA EUROPEA PER L'OCCUPAZIONE DEL GIOVANE (REGOLAMENTO (UE) 1303/2013 DEL 17 DICEMBRE 2013; LEGGE 16 APRILE 1987 N. 183/ D.D. 237/SER. DC/2014 MIN.LAVORO)	4.160.644,44	6.500.000,00	0,00	3.116.033,45	-1.044.610,99	0,00	-6.500.000,00	0,00	0,00	3.116.033,45	
2014	EO3154	ASSEGNAZIONE DELLO STATO PER IL FINANZIAMENTO DEL PROGRAMMA OPERATIVO NAZIONALE PER L'ATTIVAZIONE DELL'INIZIATIVA EUROPEA PER L'OCCUPAZIONE DEL GIOVANE (REGOLAMENTO (UE) 1303/2013 DEL 17 DICEMBRE 2013; LEGGE 16 APRILE 1987 N. 183/ D.D. 237/SER. DC/2014 MIN.LAVORO)	5.907.233,98	0,00	0,00	0,00	0,00	0,00	0,00	0,00	4.878.373,29		
		TOTALE CAPITOLO EO3154	10.067.877,82	6.500.000,00	0,00	3.116.033,45	-1.044.610,99	-6.500.000,00	0,00	0,00	7.994.406,74		
2015	EO3157	ASSEGNAZIONE DELLO STATO SUL FONDO PER LE POLITICHE ATTIVE DEL LAVORO (ART. 1, COMMA 215, LEGGE 27/12/2013 N. 147, D.M. 14/11/2014)	1.797.880,21	1.797.880,21	1.797.880,21	1.797.880,21	0,00	0,00	0,00	0,00	0,00		
		TOTALE CAPITOLO EO3157	1.797.880,21	1.797.880,21	1.797.880,21	1.797.880,21	0,00	0,00	0,00	0,00	0,00		
2015	EO2731	ASSEGNAZIONE DELLO STATO SUL FONDO PER IL DIRITTO AL LAVORO DEI DISABILI (L.12 MARZO 1999 N. 68)	0,00	0,00	1.207.246,90	1.207.246,90	1.207.246,90	1.207.246,90	0,00	0,00	0,00		
		TOTALE CAPITOLO EO2731	0,00	0,00	1.207.246,90	1.207.246,90	1.207.246,90	1.207.246,90	0,00	0,00	0,00		
2015	EO2739	ASSEGNAZIONE DELLO STATO PER IL FINANZIAMENTO DELL'OBBLIGO DI FREQUENZA DI ATTIVITA' FORMATIVE (ART. 68, L.11 MAGGIO 1999, N. 44)	44.356.753,00	44.356.753,00	44.356.753,00	44.356.753,00	44.356.753,00	44.356.753,00	0,00	0,00	0,00		
		TOTALE CAPITOLO EO2739	44.356.753,00	44.356.753,00	44.356.753,00	44.356.753,00	44.356.753,00	44.356.753,00	0,00	0,00	0,00		
UPB 2.3.2350		ASSEGNAZIONI DELLO STATO PER LA FORMAZIONE DEGLI INFRANZIOSI	0,00	0,00	0,00	0,00	0,00	0,00	0,00	0,00	0,00		
2015	EO2731	ASSEGNAZIONE DELLO STATO SUL FONDO PER IL DIRITTO AL LAVORO DEI DISABILI (L.12 MARZO 1999 N. 68)	0,00	0,00	1.207.246,90	1.207.246,90	1.207.246,90	1.207.246,90	0,00	0,00	0,00		
		TOTALE UPB 2.3.2350	0,00	0,00	1.207.246,90	1.207.246,90	1.207.246,90	1.207.246,90	0,00	0,00	0,00		
2015	EO2739	ASSEGNAZIONE DELLO STATO PER IL FINANZIAMENTO DELL'OBBLIGO DI FREQUENZA DI ATTIVITA' FORMATIVE (ART. 68, L.11 MAGGIO 1999, N. 44)	44.356.753,00	44.356.753,00	44.356.753,00	44.356.753,00	44.356.753,00	44.356.753,00	0,00	0,00	0,00		
		TOTALE UPB 2.3.2350	44.356.753,00	44.356.753,00	44.356.753,00	44.356.753,00	44.356.753,00	44.356.753,00	0,00	0,00	0,00		
UPB 2.3.2550		ASSEGNAZIONI DELLO STATO IN MATERIA DI SCUOLA E ISTRUZIONE E PER LA FORNITURA DI LIBRI DI TESTO	0,00	0,00	0,00	0,00	0,00	0,00	0,00	0,00	0,00		
2015	EO2942	ASSEGNAZIONE DELLO STATO PER I SERVIZI ALLA PERSONA SVOLGENTI ATTIVITA' DI TIPO SCOLASTICO (ART. 27, L.23 DICEMBRE 1998, N. 448 E ART. 3 D. P. C.M. 5 AGOSTO 1999, N. 320)	3.244.138,00	3.244.138,00	3.244.138,00	3.244.138,00	3.244.138,00	3.244.138,00	0,00	0,00	0,00		
		TOTALE CAPITOLO EO2942	3.244.138,00	3.244.138,00	3.244.138,00	3.244.138,00	3.244.138,00	3.244.138,00	0,00	0,00	0,00		
2015	EO3156	ASSEGNAZIONE DELLO STATO PER I SERVIZI ALLA PERSONA SVOLGENTI ATTIVITA' DI TIPO SCOLASTICO (ART. 27, L.23 DICEMBRE 1998, N. 448 E ART. 3 D. P. C.M. 5 AGOSTO 1999, N. 320)	17.461.066,00	17.461.066,00	17.461.066,00	17.461.066,00	17.461.066,00	17.461.066,00	0,00	0,00	0,00		
		TOTALE CAPITOLO EO3156	17.461.066,00	17.461.066,00	17.461.066,00	17.461.066,00	17.461.066,00	17.461.066,00	0,00	0,00	0,00		
UPB 2.3.2750		ASSEGNAZIONI DELLO STATO PER LA CONCESSIONE DI PRESTITI D'ONORE, PRESTITI FIDUCIARI, BORSE DI STUDIO E ALTRI BENEFICI PER GLI STUDENTI	0,00	0,00	0,00	0,00	0,00	0,00	0,00	0,00	0,00		
2015	EO3156	ASSEGNAZIONI DELLO STATO PER LA CONCESSIONE DI PRESTITI D'ONORE, PRESTITI FIDUCIARI, BORSE DI STUDIO E ALTRI BENEFICI PER GLI STUDENTI	20.705.204,00	20.705.204,00	20.705.204,00	20.705.204,00	20.705.204,00	20.705.204,00	0,00	0,00	0,00		
		TOTALE UPB 2.3.2750	20.705.204,00	20.705.204,00	20.705.204,00	20.705.204,00	20.705.204,00	20.705.204,00	0,00	0,00	0,00		

REGIONE EMILIA-ROMAGNA

RENDICONTO GENERALE PER L'ESERCIZIO FINANZIARIO 2015

PARTE ENTRATE

ESERCIZIO	CAPITOLO	DESCRIZIONE DEL CAPITOLO	(SPINA, COMPETENZA 4 ES. (AN. INIZIALE))	STABILIMENTO DI CASSA	REGISTRAZIONI IN CONTO SOSPENSIONE E RESIDUI	ENTRATE ACCERTATE NEGLI ESERCIZI	ESERCIZIO O UTILE ESPRESSE IN CONTO SOSPENSIONE SU STABILIMENTI DI COMPETENZA	ESERCIZIO O UTILE ESPRESSE IN CONTO SOSPENSIONE SU STABILIMENTI DI COMPETENZA	ESERCIZIO O UTILE ESPRESSE IN CONTO SOSPENSIONE SU STABILIMENTI DI COMPETENZA	ESERCIZIO O UTILE ESPRESSE IN CONTO SOSPENSIONE SU STABILIMENTI DI COMPETENZA	VARIAZIONI SU RESIDUI	ESERCIZIO O UTILE ESPRESSE IN CONTO SOSPENSIONE SU STABILIMENTI DI COMPETENZA	ESERCIZIO O UTILE ESPRESSE IN CONTO SOSPENSIONE SU STABILIMENTI DI COMPETENZA	ESERCIZIO O UTILE ESPRESSE IN CONTO SOSPENSIONE SU STABILIMENTI DI COMPETENZA	RESIDUI ANNI PRV DA RIPORTARE
2015	EO3019	2.01.01 2.03.01	ASSEGNAZIONI DELLO STATO DEI FONDI DESTINATI ALL'ATTREBBIONE DI CONTRIBUITI E BENEFICI A FAVORE DEGLI Istituti di promozione economica e sociale, DI PRIMO GRADO DI SECONDO GRADO (ART.1. D.L. 12 SETTEMBRE 2013 N. 104 CONVERTITO, CON MODIFICAZIONI, DALLA LEGGE 8 NOVEMBRE 2013 N. 128; D.M. 21 FEBBRAIO 2014 N. 159)	0,00	0,00	0,00	0,00	0,00	0,00	0,00	0,00	0,00	0,00	0,00	0,00
		TOTALE CAPITOLO EO3019		0,00	0,00	0,00	0,00	0,00	0,00	0,00	0,00	0,00	0,00	0,00	0,00
2015	EO3041	2.01.01 2.03.01	ASSEGNAZIONI DELLO STATO IN ATTUAZIONE DI UN PIANO DI FIDUCIARIA PER LA REALIZZAZIONE DELLE ATTIVITA' DI BORSE DI STUDIO A SOSTEGNO DELLA SPESA DELLE FAMIGLIE PER L'ISTRUZIONE (LEGGE 10 MARZO 2000, N.62; DCM 14 FEBBRAIO 2001, N.106)	0,00	0,00	0,00	0,00	0,00	0,00	0,00	0,00	0,00	0,00	0,00	0,00
		TOTALE CAPITOLO EO3041		0,00	0,00	0,00	0,00	0,00	0,00	0,00	0,00	0,00	0,00	0,00	0,00
2015	EO3072	2.01.01 2.03.01	ASSEGNAZIONI DELLO STATO PER LA CONCESSIONE DEI PRESTITI D'ONORE E BORSE DI STUDIO (ART.16, L. 2 DICEMBRE 1991, N.390 ABROCCATO; DECRETO LEGISLATIVO 29 MARZO 2012 N. 69)	31.770.125,21	31.770.125,21	37.864.231,21	37.864.231,21	6.094.106,00	6.094.106,00	6.094.106,00	0,00	0,00	0,00	0,00	0,00
		TOTALE CAPITOLO EO3072		31.770.125,21	31.770.125,21	37.864.231,21	37.864.231,21	6.094.106,00	6.094.106,00	6.094.106,00	0,00	0,00	0,00	0,00	0,00
2015	EO3108	2.01.01 2.03.01	ASSEGNAZIONI DELLO STATO PER IL SOSTEGNO ALL'ACCESSO DELLE ABITAZIONI IN LOCAZIONE (ART.11, L. 9 DICEMBRE 1998, N.431)	8.585.474,76	8.585.474,76	8.585.474,76	8.585.474,76	0,00	0,00	0,00	0,00	0,00	0,00	0,00	0,00
		TOTALE CAPITOLO EO3108		8.585.474,76	8.585.474,76	8.585.474,76	8.585.474,76	0,00	0,00	0,00	0,00	0,00	0,00	0,00	0,00
2015	EO3155	2.01.01 2.03.01	ASSEGNAZIONI DELLO STATO DEL FONDO DESTINATO AGI INQUILINI MOROSI INCOLPEVOLI (ART. 6, COMA 5, DECRETO LEGGE 31 AGOSTO 2013 N. 102 CONVERTITO CON MODIFICAZIONI DALLA LEGGE 29 OTTOBRE 2013 N. 104)	5.703.889,91	5.703.889,91	5.703.889,91	5.703.889,91	0,00	0,00	0,00	0,00	0,00	0,00	0,00	0,00
		TOTALE CAPITOLO EO3155		5.703.889,91	5.703.889,91	5.703.889,91	5.703.889,91	0,00	0,00	0,00	0,00	0,00	0,00	0,00	0,00
2015	2.01.01 2.03.01	ASSEGNAZIONI DELLO STATO PER IL FINANZIAMENTO DI ATTIVITA' DI INTERESSE REGIONALE (ART. 10, COMA 5, DELIBERA DELLA CITTÀ CONVENZIONE CON IL MINISTERO DELLE INFRASTRUTTURE E DEI TRASPORTI DEL 2 DICEMBRE 2005)	0,00	0,00	0,00	0,00	0,00	0,00	0,00	0,00	0,00	0,00	0,00	0,00	0,00
		TOTALE CAPITOLO EO3114		0,00	0,00	0,00	0,00	0,00	0,00	0,00	0,00	0,00	0,00	0,00	0,00
2015	2.01.01 2.03.01	TOTALE UPB 2.3.2850		0,00	0,00	0,00	0,00	0,00	0,00	0,00	0,00	0,00	0,00	0,00	0,00
		TOTALE CAPITOLO EO3114		0,00	0,00	0,00	0,00	0,00	0,00	0,00	0,00	0,00	0,00	0,00	0,00
UPB 2.3.2920		ASSEGNAZIONI DELLO STATO PER AZIONI DI SISTEMA NELLE AREE DEPRESSE		0,00	0,00	0,00	0,00	0,00	0,00	0,00	0,00	0,00	0,00	0,00	0,00
2015	EO3035	2.01.01 2.03.01	ASSEGNAZIONI DELLO STATO PER AZIONI FINALIZZATE ALL'EFFICACE RAGGIUNGIMENTO DEGLI OBIETTIVI REGIONALI (L. 30 GIUGNO 1998 N. 208 E DELIBERA CIPE 29 SETTEMBRE 2004, N. 29)	90.000,00	90.000,00	90.000,00	90.000,00	0,00	0,00	0,00	0,00	0,00	0,00	0,00	0,00
2009	EO3035	2.01.01 2.03.01	ASSEGNAZIONI DELLO STATO PER AZIONI FINALIZZATE ALL'EFFICACE RAGGIUNGIMENTO DEGLI OBIETTIVI REGIONALI (L. 30 GIUGNO 1998 N. 208 E DELIBERA CIPE 29 SETTEMBRE 2004, N. 29)	59.828,74	59.828,74	59.828,74	59.828,74	0,00	0,00	0,00	0,00	0,00	0,00	0,00	0,00
2008	EO3035	2.01.01 2.03.01	ASSEGNAZIONI DELLO STATO PER AZIONI FINALIZZATE ALL'EFFICACE RAGGIUNGIMENTO DEGLI OBIETTIVI REGIONALI (L. 30 GIUGNO 1998 N. 208 E DELIBERA CIPE 29 SETTEMBRE 2004, N. 29)	30.171,26	30.171,26	30.171,26	30.171,26	0,00	0,00	0,00	0,00	0,00	0,00	0,00	0,00
		TOTALE CAPITOLO EO3035		90.000,00	90.000,00	90.000,00	90.000,00	0,00	0,00	0,00	0,00	0,00	0,00	0,00	0,00
UPB 2.3.2950		ASSEGNAZIONI DELLO STATO PER MONITORAGGIO, ASSISTENZA TECNICA, VALUTAZIONE E VERIFICA SUGLI INVESTIMENTI PUBBLICI		0,00	0,00	0,00	0,00	0,00	0,00	0,00	0,00	0,00	0,00	0,00	0,00
2015	EO3038	2.01.01 2.03.01	ASSEGNAZIONI DELLO STATO FINALIZZATE ALLA COSTITUZIONE E PREVALUTAZIONE DEI NUCLEI DI VALUTAZIONE E VERIFICA ART.	211.346,00	211.346,00	211.346,00	211.346,00	0,00	0,00	0,00	0,00	0,00	0,00	0,00	0,00

REGIONE EMILIA-ROMAGNA

RENDICONTO GENERALE PER L'ESERCIZIO FINANZIARIO 2015

PARTE ENTRATA

ESERCIZIO	CAPITOLO	DESCRIZIONE DEL CAPITOLO	(SPINA, COOPERATIVA & SPINA ITALIA)	SPAZZIAMENTO DI CASSA	REGISTRAZIONE IN CONTO CORRISPONDENTI E RESIDUI	ERRANTE ACCENTRARE NELLO ESERCIZIO	REGISTRAZIONE O UNGERE ERRANTE ACCENTRARE SU SPAZZIAMENTO DI COMPETENZA	REGISTRAZIONE O UNGERE ERRANTE ACCENTRARE SU SPAZZIAMENTO DI COMPETENZA	VARIAZIONI SUI RESIDUI	RESIDUI ANTIORI PER RIFORMAZIONE O MOVILI RESIDUI	RESIDUI ANTIORI DA RIFORMARE
NOTE: NUOVA ISTITUZIONE			TOTALE CAPITOLO E03320	0,00	194.259,00	194.259,00	194.259,00	194.259,00	0,00	0,00	0,00
			TOTALE UPB 2.3.3160	2.887.952,44	194.259,00	194.259,00	194.259,00	194.259,00	0,00	0,00	2.887.952,44
			di cui Competenza	0,00	194.259,00	194.259,00	194.259,00	194.259,00	0,00	0,00	0,00
			di cui Residui	2.887.952,44	0,00	0,00	0,00	0,00	0,00	0,00	2.887.952,44
UPB 2.3.3160			ASSEGNAZIONI DELLO STATO PER IL COFINANZIAMENTO DEI PROGRAMMI REGIONALI FESR E FSE								
2015	E03250	ASSEGNAZIONE DELLO STATO PER IL COFINANZIAMENTO DEL PROGRAMMA OPERATIVO REGIONALE FONDO SOCIALE	18.025.499,46	50.000.000,00	0,00	16.377.527,64	-1.647.971,82	3.221.134,40	0,00	0,00	16.377.527,64
2014	E03250	DEL PROGRAMMA OPERATIVO REGIONALE FONDO SOCIALE	15.245.344,80	0,00	4.012.907,15	0,00	0,00	0,00	0,00	8.204.404,28	
2013	E03250	EUROPEO 2007/2013 - OBIETTIVO COMPETITIVITA' REGIONALE E OCCUPAZIONE - (L. 16 APRILE 1987, N. 183; DELIBERA CIPE DEL 16 APRILE 2007, N. 36; DELIBERA CIPE (2007)527 DEL 26 OTTOBRE 2007).	57.412.631,53	0,00	49.208.227,25	0,00	0,00	0,00	0,00	0,00	
			TOTALE CAPITOLO E03250	90.683.472,79	53.221.134,40	16.377.527,64	-1.647.971,82	3.221.134,40	11.397.581,04	0,00	24.416.788,53
2015	E03251	ASSEGNAZIONE DELLO STATO PER IL COFINANZIAMENTO DEL PROGRAMMA OPERATIVO REGIONALE FONDO SOCIALE E DELL'OCCUPAZIONE" (LEGGE 16 APRILE 1987, N. 183, DELIBERA CIPE N. 10 DEL 28 GENNAIO 2013 REGOLAMENTO UE N. 10 DEL 28 GENNAIO 2013, DEC. (2013)939 DEL 12 DICEMBRE 2014)	28.599.449,00	5.173.526,00	5.173.526,00	5.173.526,00	-23.425.919,00	0,00	0,00	0,00	
			TOTALE CAPITOLO E03251	28.599.449,00	5.173.526,00	5.173.526,00	-23.425.919,00	0,00	0,00	0,00	
2015	E03252	ASSEGNAZIONE DELLO STATO PER IL COFINANZIAMENTO DEL PROGRAMMA OPERATIVO REGIONALE FONDO EUROPEO DI SVILUPPO REGIONALE 2007/2013 - OBIETTIVO COMPETITIVITA' REGIONALE E OCCUPAZIONE - (L. 16 APRILE 1987, N. 183; DELIBERA CIPE DEL 16 APRILE 2007, N. 36; DELIBERA CIPE (2007)527 DEL 26 OTTOBRE 2007).	23.327.057,53	20.000.000,00	9.444.701,98	18.715.003,47	-4.612.054,06	2.979.833,79	0,00	0,00	18.715.003,47
2014	E03252	DEL PROGRAMMA OPERATIVO REGIONALE FONDO EUROPEO DI SVILUPPO REGIONALE 2007/2013 - OBIETTIVO COMPETITIVITA' REGIONALE E OCCUPAZIONE - (L. 16 APRILE 1987, N. 183; DELIBERA CIPE N. 10 DEL 28 GENNAIO 2013; C(2013) 928 DEL 12 FEBBRAIO 2013)	12.741.703,32	0,00	0,00	0,00	0,00	0,00	0,00	0,00	1.626.050,78
2013	E03252	EUROPEO 2007/2013 - OBIETTIVO COMPETITIVITA' REGIONALE E OCCUPAZIONE - (L. 16 APRILE 1987, N. 183; DELIBERA CIPE DEL 16 APRILE 2007, N. 36; DELIBERA CIPE (2007)527 DEL 26 OTTOBRE 2007).	13.535.134,81	0,00	13.535.131,81	0,00	0,00	0,00	0,00	0,00	0,00
			TOTALE CAPITOLO E03252	49.603.892,66	22.979.833,79	18.715.003,47	-4.612.054,06	2.979.833,79	1.626.050,78	0,00	20.388.954,03
2015	E03253	ASSEGNAZIONE DELLO STATO PER IL COFINANZIAMENTO DEL PROGRAMMA OPERATIVO REGIONALE FONDO EUROPEO DI SVILUPPO REGIONALE OBIETTIVO "INVESTIMENTI A FAVORE DELLA CRESCITA E DELL'OCCUPAZIONE" (LEGGE 16 APRILE 1987, N. 183; DELIBERA CIPE N. 10 DEL 28 GENNAIO 2013; C(2013) 928 DEL 12 FEBBRAIO 2013)	45.826.450,60	7.000.000,00	3.170.870,00	3.170.870,00	-42.655.580,60	-3.829.130,00	0,00	0,00	0,00
			TOTALE CAPITOLO E03253	45.826.450,60	7.000.000,00	3.170.870,00	-42.655.580,60	-3.829.130,00	0,00	0,00	0,00
			TOTALE UPB 2.3.3160	214.713.264,05	82.113.526,00	84.545.364,19	43.436.927,11	-72.341.555,48	2.371.838,19	13.023.631,82	44.802.742,56
			di cui Competenza	0,00	82.113.526,00	84.545.364,19	-72.341.555,48	2.371.838,19	13.023.631,82	0,00	3.025.211,41
			di cui Residui	98.934.811,86	0,00	76.208.969,19	0,00	0,00	0,00	0,00	9.710.211,15
UPB 2.3.3175			ASSEGNAZIONI DELLO STATO PER IL COFINANZIAMENTO DEL PROGRAMMA TRASNAZIONALE NELL'AMBITO DELL'OBIETTIVO COOPERAZIONE TERRITORIALE EUROPEA 2007-2013								
2015	E03262	ASSEGNAZIONE DELLO STATO PER IL COFINANZIAMENTO DEL PROGETTO PAYS MED URBAN NELLA PARTI DELL'OBIETTIVO PROGRAMMA TRASNAZIONALE EUROPEA 2007-2013 PROGRAMMA TRASNAZIONALE EUROPEA 2007-2013 PROGRAMMA TRASNAZIONALE EUROPEA 2007-2013 GIUGNO 2009).	0,00	11.019,53	0,00	0,00	0,00	0,00	0,00	0,00	0,00
2011	E03262	DEL PROGETTO PAYS MED URBAN NELLA PARTI DELL'OBIETTIVO PROGRAMMA TRASNAZIONALE EUROPEA 2007-2013 PROGRAMMA TRASNAZIONALE EUROPEA 2007-2013 PROGRAMMA TRASNAZIONALE EUROPEA 2007-2013 GIUGNO 2009).	11.019,53	0,00	14.215,25	0,00	0,00	0,00	0,00	0,00	0,00
			TOTALE CAPITOLO E03262	11.019,53	14.215,25	0,00	0,00	0,00	0,00	0,00	0,00
2015	E03263	ASSEGNAZIONE DELLO STATO PER IL COFINANZIAMENTO DEL PROGETTO "3CER2013 - HRIT" NELL'AMBITO DELL'OBIETTIVO "COOPERAZIONE TERRITORIALE EUROPEA" PROGRAMMA TRASNAZIONALE CENTRAL EUROPE (L. 16 APRILE 1987, N. 183; CONTRATTO DEL 20 GIUGNO 2011)	0,00	48.973,82	0,00	0,00	0,00	0,00	0,00	0,00	0,00
2014	E03263	DEL PROGETTO "3CER2013 - HRIT" NELL'AMBITO DELL'OBIETTIVO "COOPERAZIONE TERRITORIALE EUROPEA" PROGRAMMA TRASNAZIONALE CENTRAL EUROPE (L. 16 APRILE 1987, N. 183; CONTRATTO DEL 20 GIUGNO 2011)	625,00	0,00	21.616,85	0,00	0,00	0,00	0,00	0,00	625,00
2012	E03263	PROGRAMMA TRASNAZIONALE CENTRAL EUROPE (L. 16 APRILE 1987, N. 183; CONTRATTO DEL 20 GIUGNO 2011)	48.348,82	0,00	0,00	0,00	0,00	0,00	0,00	0,00	26.731,97
			TOTALE CAPITOLO E03263	48.973,82	21.616,85	0,00	0,00	0,00	0,00	0,00	27.356,97
2015	E03269	ASSEGNAZIONE DELLO STATO PER IL COFINANZIAMENTO DEL PROGETTO SEE/D/080/4/2/X - ASSISTING TERRITORIAL ATTRACTIVENESS IN SEE - "ANTACT SEE" - NELL'AMBITO DELL'OBIETTIVO COOPERAZIONE TERRITORIALE EUROPEA PROGRAMMA TRASNAZIONALE CENTRAL EUROPE (L. 16 APRILE 1987, N. 183; CONTRATTO 26/11/2012)	0,00	20.842,81	0,00	0,00	0,00	0,00	0,00	0,00	0,00
2014	E03269	DEL PROGETTO SEE/D/080/4/2/X - ASSISTING TERRITORIAL ATTRACTIVENESS IN SEE - "ANTACT SEE" - NELL'AMBITO DELL'OBIETTIVO COOPERAZIONE TERRITORIALE EUROPEA PROGRAMMA TRASNAZIONALE CENTRAL EUROPE (L. 16 APRILE 1987, N. 183; CONTRATTO 26/11/2012)	13.460,97	0,00	4.092,53	0,00	0,00	0,00	0,00	0,00	9.368,44
2013	E03269	PROGRAMMA TRASNAZIONALE CENTRAL EUROPE (L. 16 APRILE 1987, N. 183; CONTRATTO 26/11/2012)	7.381,84	0,00	7.381,84	0,00	0,00	0,00	0,00	0,00	0,00
			TOTALE CAPITOLO E03269	20.842,81	11.474,37	0,00	0,00	0,00	0,00	0,00	9.368,44
2015	E03272	ASSEGNAZIONE DELLO STATO PER IL COFINANZIAMENTO	0,00	14.750,82	0,00	0,00	0,00	0,00	0,00	0,00	0,00
			TOTALE CAPITOLO E03272	0,00	14.750,82	0,00	0,00	0,00	0,00	0,00	0,00
TITOLO 2 CATEGORIA 3											

TITOLO 2 CATEGORIA 3

REGIONE EMILIA-ROMAGNA

RENDICONTO GENERALE PER L'ESERCIZIO FINANZIARIO 2015

PARTE ENTRATA

ESERCIZIO	CAPITOLO	DESCRIZIONE DEL CAPITOLO	(SPUN) CORRISPONDENZA (+) (-) IN ITALIA)	SPANZIAMENTO DI CASSA	RISORGONO IN CONTO CORRISPONDENZA E RESIDUI	ENTRATE ACCORDATE NELLA ESERCIZIO	ESERCIZIO O UNICO ESERCIZIO SU SPANZIAMENTO DI COMPETENZA	ESERCIZIO O UNICO ESERCIZIO SU SPANZIAMENTO DI COMPETENZA	ESERCIZIO O UNICO ESERCIZIO SU SPANZIAMENTO DI COMPETENZA	VARIAZIONI SUI RESIDUI	RESIDUI ANNI PRECEDENTI	RESIDUI ANNI DA PRESENTARE
2013	EO3272	DEL PROGETTO "HOMER" NELL'AMBITO DELL'OGGETTIVO "COOPERAZIONE TERRITORIALE EUROPEA 2007-2013" - PROGRAMMA MED (L. 16 APRILE 1987, N. 183; CONTRATTO DEL 17 SETTEMBRE 2010).										
2012	EO3272	DEL PROGETTO "HOMER" NELL'AMBITO DELL'OGGETTIVO "COOPERAZIONE TERRITORIALE EUROPEA 2007-2013" - PROGRAMMA MED (L. 16 APRILE 1987, N. 183; CONTRATTO DEL 17 SETTEMBRE 2010).										
		TOTALE CAPITOLO EO3272										
2015	EO3274	2.01.01 2.03.01 ASSEGNAZIONE DELLO STATO PER L'ATTUAZIONE DEL PROGETTO "HOMER" NELL'AMBITO DELL'OGGETTIVO "COOPERAZIONE TERRITORIALE EUROPEA 2007-2013" - PROGRAMMA MED (L. 16 APRILE 1987, N. 183; CONTRATTO DEL 17 SETTEMBRE 2010).										
		TOTALE CAPITOLO EO3274										
2015	EO3276	2.01.01 2.03.01 ASSEGNAZIONE DELLO STATO PER L'ATTUAZIONE DEL PROGETTO "HOMER" NELL'AMBITO DELL'OGGETTIVO "COOPERAZIONE TERRITORIALE EUROPEA 2007-2013" - PROGRAMMA MED (L. 16 APRILE 1987, N. 183; CONTRATTO DEL 17 SETTEMBRE 2010).										
		TOTALE CAPITOLO EO3276										
2015	EO3280	2.01.01 2.03.01 ASSEGNAZIONE DELLO STATO PER IL COFINANZIAMENTO DEL PROGETTO N. 3864192 "PALINUR" NELL'AMBITO DELL'OGGETTIVO "COOPERAZIONE TERRITORIALE EUROPEA 2007-2013" - PROGRAMMA MED (L. 16 APRILE 1987, N. 183; CONTRATTO DEL 22 NOVEMBRE 2011).										
		TOTALE CAPITOLO EO3280										
2015	EO3284	2.01.01 2.03.01 ASSEGNAZIONE DELLO STATO PER L'ATTUAZIONE DEL PROGETTO "EPF" - EUROPEAN MODEL FOR PUBLIC TRANSPORT AUTHORITY AS A KEY FACTOR LEADING TO TRANSPORT SUSTAINABILITY - "EUROPEAN MODEL FOR PUBLIC TRANSPORT AUTHORITY AS A KEY FACTOR LEADING TO TRANSPORT SUSTAINABILITY - EUROPEAN MODEL FOR PUBLIC TRANSPORT AUTHORITY AS A KEY FACTOR LEADING TO TRANSPORT SUSTAINABILITY" (L. 16 APRILE 1987, N. 183; CONTRATTO DEL 27 FEBBRAIO 2012).										
		TOTALE CAPITOLO EO3284										
2015	EO3298	2.01.01 2.03.01 ASSEGNAZIONE DELLO STATO PER L'ATTUAZIONE DEL PROGETTO "HOMER" NELL'AMBITO DELL'OGGETTIVO "COOPERAZIONE TERRITORIALE EUROPEA 2007-2013" - PROGRAMMA MED (L. 16 APRILE 1987, N. 183; CONTRATTO DEL 17 SETTEMBRE 2010).										
		TOTALE CAPITOLO EO3298										
2015	EO3300	2.01.01 2.03.01 ASSEGNAZIONE DELLO STATO PER IL FINANZIAMENTO DEL PROGETTO "HOMER" NELL'AMBITO DELL'OGGETTIVO "COOPERAZIONE TERRITORIALE EUROPEA 2007-2013" - PROGRAMMA MED (L. 16 APRILE 1987, N. 183; CONTRATTO DEL 17 SETTEMBRE 2010).										
		TOTALE CAPITOLO EO3300										
2015	EO3302	2.01.01 2.03.01 ASSEGNAZIONE DELLO STATO PER IL FINANZIAMENTO DEL PROGETTO "HOMER" NELL'AMBITO DELL'OGGETTIVO "COOPERAZIONE TERRITORIALE EUROPEA 2007-2013" - PROGRAMMA MED (L. 16 APRILE 1987, N. 183; CONTRATTO DEL 17 SETTEMBRE 2010).										
		TOTALE CAPITOLO EO3302										
2015	EO3304	2.01.01 2.03.01 ASSEGNAZIONE DELLO STATO PER IL COFINANZIAMENTO DEL PROGETTO "HOMER" NELL'AMBITO DELL'OGGETTIVO "COOPERAZIONE TERRITORIALE EUROPEA 2007-2013" - PROGRAMMA MED (L. 16 APRILE 1987, N. 183; CONTRATTO DEL 17 SETTEMBRE 2010).										
		TOTALE CAPITOLO EO3304										

TITOLO 2 CATEGORIA 4

REGIONE EMILIA-ROMAGNA		RENDICONTO GENERALE PER L'ESERCIZIO FINANZIARIO 2015										PARTE ENTRATA	
ESERCIZIO	CAPITOLO	DESCRIZIONE DEL CAPITOLO	(SPUN, CATEGORIA 4 E FINANZIARIO)	SPANDIMENTO DI CASSA	REGISTRAZIONI IN CONTO RESIDUI	ENTRATE ACCENTRATE NELLA ESERCIZIO	REGISTRE O UTENZE ENTRATE ACCENTRATE SU SPANDIMENTI DI COMPETENZA	REGISTRE O UTENZE ENTRATE ACCENTRATE SU SPANDIMENTI DI COMPETENZA	ELIMINAZIONI PER RINNOVAMENTO O PRESCRIZIONE O RIMBORSI	RESIDUI SU RESIDUI	RESIDUI ANTIVARIANTE	RESIDUI ANTIVARIANTE DA RIFORMARE	
2015	EO2592	ASSEGNAZIONE DELLO STATO PER IL CONFERIMENTO DI FUNZIONI E COMPITI IN MATERIA DI FERROVIE REGIONALI E SERVIZI FERROVIARI (D.LGS. 19 NOVEMBRE 1991, N. 421).	0,00	0,00	0,00	0,00	0,00	0,00	0,00	0,00	0,00	0,00	
		TOTALE CAPITOLO EO2592	0,00	0,00	0,00	0,00	0,00	0,00	0,00	0,00	0,00	0,00	
2015	EO2709	ASSEGNAZIONE DELLO STATO SU FONDO REGIONALE DI PROTEZIONE CIVILE (ART.138, COMMA 16, L. 23 DICEMBRE 2009, N. 388).	0,00	0,00	0,00	0,00	0,00	0,00	0,00	0,00	0,00	0,00	
		TOTALE CAPITOLO EO2709	0,00	0,00	0,00	0,00	0,00	0,00	0,00	0,00	0,00	0,00	
2015	EO2715	ASSEGNAZIONE DELLO STATO DELLE RISORSE FINANZIARIE PER LE ATTIVITÀ DI PROTEZIONE CIVILE (ART.110, COMMA 1, D.L. 11 MARZO 1998, N. 112 D.P.C.M. 26 MAGGIO 2000, 13 NOVEMBRE 2000 E 22 DICEMBRE 2000)	0,00	0,00	0,00	0,00	0,00	0,00	0,00	0,00	0,00	0,00	
		TOTALE CAPITOLO EO2715	0,00	0,00	0,00	0,00	0,00	0,00	0,00	0,00	0,00	0,00	
2015	EO2406	ASSEGNAZIONE DELLO STATO PER L'ATTUAZIONE DEL PATTO NAZIONALE PER LO SVILUPPO RURALE (ART. 1, COMMI 484 E 489-BIS LEGGE 2009, N. 99) NOTE: NUOVA ISTITUZIONE	66.577.122,00	66.577.122,00	66.577.122,00	66.577.122,00	0,00	0,00	0,00	0,00	0,00	0,00	
		TOTALE CAPITOLO EO2406	66.577.122,00	66.577.122,00	66.577.122,00	66.577.122,00	0,00	0,00	0,00	0,00	0,00	0,00	
2015	EO4710	ENTRATE DERIVANTI DA CONTRIBUTI E TRASFERIMENTI DELL'UNIONE EUROPEA PER INIZIATIVE COMUNITARIE DIVERSE	0,00	0,00	0,00	0,00	0,00	0,00	0,00	0,00	0,00	0,00	
		TOTALE CAPITOLO EO4710	0,00	0,00	0,00	0,00	0,00	0,00	0,00	0,00	0,00	0,00	
2015	EO4716	CONTRIBUTO DELL'UNIONE EUROPEA PER IL TRAMITE DEL PROGETTO "EU-LA-WIN EUROPEAN UNION AND LATIN AMERICA FOR HELPER INTEGRATED POLICIES" NELL'AMBITO DEL PROGRAMMA OPERATIVO "SMART METROPOLITAN AREAS REALISED THROUGH INNOVATION & PEOPLE - SMARTER NELL'AMBITO DEL PROGRAMMA OPERATIVO "INTEGRATED POLICIES" NELL'AMBITO DEL PROGRAMMA OPERATIVO "SMART METROPOLITAN AREAS REALISED THROUGH INNOVATION & PEOPLE - SMARTER" (CONTRATTO N. 210971 DEL 20 DICEMBRE 2010).	0,00	0,00	0,00	0,00	0,00	0,00	0,00	0,00	0,00	0,00	
		TOTALE CAPITOLO EO4716	0,00	0,00	0,00	0,00	0,00	0,00	0,00	0,00	0,00	0,00	
2015	EO4714	CONTRIBUTO DELL'UNIONE EUROPEA PER IL TRAMITE DEL PROGETTO "POLICY-MAKING LIFE CYCLE" - NELL'AMBITO DEL SETTING "PROGONDA QUADRO COMUNITARIO (OPERAZIONE SETTING 06/01) E 5/1/2009/54) CONTRATTO N. 258419	29.844,60	5.000,00	88.630,60	88.470,60	58.786,00	83.630,60	0,00	0,00	0,00	0,00	
		TOTALE CAPITOLO EO4714	29.844,60	5.000,00	88.630,60	88.470,60	58.786,00	83.630,60	0,00	0,00	0,00	0,00	
2015	EO4718	CONTRIBUTO DELL'UNIONE EUROPEA PER IL TRAMITE DELL'ISTITUTO NAZIONALE DELLA RICERCA AGRONOMICA (INRA - JUST/2012/DPIP/AG/3600 DEL 07 DICEMBRE 2012)	20.448,77	12.000,00	17.375,50	0,00	-4.089,75	5.375,50	0,00	0,00	0,00	0,00	
		TOTALE CAPITOLO EO4718	20.448,77	12.000,00	17.375,50	0,00	-4.089,75	5.375,50	0,00	0,00	0,00	0,00	

REGIONE EMILIA-ROMAGNA

BANCONOME GENERALE PER L'ESERCIZIO FINANZIARIO 2015

PARTE ENTRATA

BANCONOME	DESCRIZIONE DEL CAPITOLO	(SPUN) GOVERNATA E IN VAL. INIZIALE	SPAZIAMENTO DI CASSA	REGOLAZIONE IN RESIDUI	ENTRATA ACCORRE NELLO ESERCIZIO	REGOLAZIONE O LAVORO ENTRANTE SU SPAZIAMENTI DI COMPETENZA	REGOLAZIONE O LAVORO ENTRANTE SU SPAZIAMENTI DI CASSA	VARIAZIONI SU RESIDUI	VARIAZIONI PER RISORSE SU PRESCRIZIONE O RINNOVAMENTO RESIDUI	RESIDUI ANNI V DI RIFORMA
2015	FRANCIA) PER L'ATTUAZIONE DEL PROGETTO DENOMINATO INTEGRATED PEET MANAGEMENT - C-EM) NELLA PARTITA DEL... RICERCA, SVILUPPO TECNOLOGICO E DIMOSTRAZIONE (DECISIONI 1982/2006/CE E 971/2006/CE; CONTRATTO N. 618110 FP7-ERNET-2013-RTD DEL 6 DICEMBRE 2013)									
	TOTALE CAPITOLO E04718	0,00	0,00	0,00	0,00	0,00	0,00	0,00	0,00	0,00
2015	CONTRIBUTO DELL'UNIONE EUROPEA PER IL... ATTUAZIONE DEL PROGRAMMA OPERATIVO NAZIONALE PER L'ATTUAZIONE DELL'INIZIATIVA EUROPEA PER L'OCCUPAZIONE 2013; REGOLAMENTO (UE) 1304/2013 DEL 17 DICEMBRE 2013)									
	TOTALE CAPITOLO E04720	12.481.933,48	20.000.000,00	0,00	9.348.100,32	-3.133.833,16	-16.323.403,87	0,00	0,00	0,00
2014	CONTRIBUTO DELL'UNIONE EUROPEA PER IL... ATTUAZIONE DEL PROGRAMMA OPERATIVO NAZIONALE PER L'ATTUAZIONE DELL'INIZIATIVA EUROPEA PER L'OCCUPAZIONE 2013; REGOLAMENTO (UE) 1304/2013 DEL 17 DICEMBRE 2013)									
	TOTALE CAPITOLO E04720	17.721.700,13	0,00	3.676.596,13	0,00	0,00	0,00	3.086.580,44	0,00	10.958.523,56
	TOTALE CAPITOLO E04720	30.203.633,61	20.000.000,00	3.676.596,13	9.348.100,32	-3.133.833,16	-16.323.403,87	3.086.580,44	0,00	20.306.623,88
2015	CONTRIBUTO DELL'UNIONE EUROPEA A EDUCATION AND YOUTH MOBILITY PROGRAMME (YOUTH EXCHANGE) DI ASTER S CONS. P.A. PER LA REALIZZAZIONE DEL PROGETTO EMILY, S APPRENTICESHIP IN EMILIA-ROMAGNA (EMPER) UE N. 128/2013 DEL PARLAMENTO EUROPEO E DEL CONSIGLIO DEL 11 DICEMBRE 2013; CONVENZIONE DI FINANZIAMENTO N. 2013-1847/03-001 DEL 30/04/2014; ACCORDO DI FINANZIAMENTO N.2/2014/29 DEL 09/10/2014									
	TOTALE CAPITOLO E04795	4.270,95	0,00	4.200,62	4.200,62	-70,33	4.200,62	0,00	0,00	0,00
2015	CONTRIBUTO DELL'UNIONE EUROPEA PER IL TRAMITE DI NOVA ONLINE PER LA REALIZZAZIONE DEL PROGETTO "TORRE - EUROPE" (CONTRATTO N. HOME/2011/PFR/AC/2176 DEL 9 LUGLIO 2012)									
	TOTALE CAPITOLO E04816	1.990,00	9.820,00	0,00	0,00	0,00	0,00	0,00	0,00	0,00
2015	CONTRIBUTO DELL'UNIONE EUROPEA PER IL TRAMITE DI 2.03.01									
	TOTALE CAPITOLO E04816	4.270,95	9.820,00	4.200,62	4.200,62	-70,33	4.200,62	0,00	0,00	0,00
2015	CONTRIBUTO DELL'UNIONE EUROPEA PER L'ATTUAZIONE DEL PROGETTO DENOMINATO "METHANE AND HYDROGEN BLEND FOR PUBLIC CITY TRANSPORT BUS: TECHNICAL DEMONSTRATIVE APPLICATION AND STRATEGIC POLICY MEASURES" NELLA PARTITA DEL PROGRAMMA COMUNITARIO LIFE FES (REG. (CE) N. 614/2007; CONTRATTO N. LIFE/07 EM/17/06/34 DEL 8 NOVEMBRE 2009)									
	TOTALE CAPITOLO E04826	288.158,39	353.447,40	288.127,28	288.127,28	-28,11	0,00	0,00	0,00	0,00
2015	CONTRIBUTO DELL'UNIONE EUROPEA PER IL TRAMITE DEL COMUNE "CIVITAS MINOJA" NELLA PARTITA DEL SETTIMO PROGRAMMA QUADRO COMUNITARIO (DECISIONI 1982/2006/CE E 971/2006/CE E 971/2006/CE; CONTRATTO N. TEN/PFR/2181953 DEL 26 NOVEMBRE 2009)									
	TOTALE CAPITOLO E04828	0,00	0,00	0,00	0,00	0,00	0,00	0,00	0,00	0,00
2015	CONTRIBUTO DELL'UNIONE EUROPEA PER IL TRAMITE DELLA "MERSA" (CONTRA L'INQUINAMENTO DA CO2) (DECISIONI COMUNITARI N. 219438 FP7-ERNET-2007-RTD DEL 5 DICEMBRE 2009)									
	TOTALE CAPITOLO E04832	0,00	0,00	0,00	0,00	0,00	0,00	0,00	0,00	0,00
2015	CONTRIBUTO DELL'UNIONE EUROPEA PER L'ATTUAZIONE DEL PROGRAMMA OPERATIVO REGIONALE "FESR" (DECISIONI COMUNITARIE N. 1982/2006/CE E 971/2006/CE) NELLA PARTITA DEL PROGRAMMA COMUNITARIO LIFE FUS (REG. 2009)									
	TOTALE CAPITOLO E04854	173.297,40	163.066,35	163.066,35	163.066,35	-10.231,05	0,00	0,00	0,00	0,00
	TOTALE CAPITOLO E04854	173.297,40	163.066,35	163.066,35	163.066,35	-10.231,05	0,00	0,00	0,00	0,00
2015	CONTRIBUTO DELLA CE SU FONDO EUROPEO DI ASSEGNAZIONE REGIONALE PER LA CREAZIONE DI SPACI PUBBLICI (IN ATTIVITA' DI CUI ALL'ACCORDO PER L'ATTUAZIONE DEL PROGETTO "FESR - EMILIA-ROMAGNA MOTORCYCLES" (REGOLAMENTO C/2013/1129 DEL 28/02/2013; ACCORDO TRA IL MINISTRO DEL LAVORO E DELLE POLITICHE SOCIALI E LA REGIONE EMILIA-ROMAGNA DEL 26/02/2013)									
	TOTALE CAPITOLO E04971	0,00	0,00	0,00	0,00	0,00	0,00	0,00	0,00	0,00
2015	CONTRIBUTO DELL'UNIONE EUROPEA PER LA REALIZZAZIONE DEL 2.02.01									
	TOTALE CAPITOLO E04874	90.833,83	20.000,00	60.632,20	60.632,20	-30.201,63	40.632,20	0,00	0,00	0,00

TITOLO 2 CATEGORIA 4

REGIONE EMILIA-ROMAGNA

RENDICONTO GENERALE PER L'ESERCIZIO FINANZIARIO 2015

PARTE ENTRATA

ESERCIZIO	CAPITOLO	DESCRIZIONE DEL CAPITOLO	(SPUN) CORRISPONDA + SPUN (ITALIA)	SPANZIAMENTO DI CASSA	REGOLAZIONI IN CONTO RESIDUI	ERRANTE ACCERTATE NEL ESERCIZIO	ESERCIZIO O UTENTE ESERCIZIO O UTENTE SU SPANZIAMENTO DI COMPETENZA	ESERCIZIO O UTENTE ESERCIZIO O UTENTE SU SPANZIAMENTO DI CASSA	IMPIGNI PER IMPIGNI PER PRESCRIZIONE O REIMPIGNI	RESIDUI ANNI DA ESERCIZIO
2015	ED4881	PROGETTO "COMMUNITY PREVENTION AND EARLY PREVENTION" (CONTRATTO HOME/2011/ISEC/AG/400002514 DEL 13 DICEMBRE 2012)	90.939,93	20.000,00	60.632,20	60.632,20	-30.201,63	40.632,20	0,00	0,00
		TOTALE CAPITOLO ED4874								
2015	ED4882	CONTRIBUTO DELL'UNIONE EUROPEA PER IL TRAMITE DELLA "COOP" (COOP-EROP) PER L'ATTIVAZIONE DEL "PROGETTO COOP-EROP" (REGOLAMENTO (CE, EURATOM) N.1605/2002; CONTRATTO N. SI2.65607 DEL 12 AGOSTO 2013)	8.808,60	0,00	10.100,69	10.100,69	1.292,09	10.100,69	0,00	0,00
		TOTALE CAPITOLO ED4881	8.808,60	0,00	10.100,69	10.100,69	1.292,09	10.100,69	0,00	0,00
2015	ED4882	TRASFERIMENTO DELL'UNIONE EUROPEA PER IL TRAMITE DELL'ISPOL, AGENZIA NAZIONALE LLP PER IL PROGRAMMA SETTORIALE LEONARDO DA VINCI, PER LA REALIZZAZIONE DEL PROGETTO "SISTEMA FORMATIVO ALTAZIONE LAVORO DEL PRODOTTORE" (REGOLAMENTO (CE, EURATOM) N.1605/2002; PARLAMENTO EUROPEO E CONSIGLIO 1720/2006/CE; CONVENZIONE DI FINANZIAMENTO N. 2012-1-IT1-LE005-02781)	2.841,00	56.859,00	52.038,88	0,00	-2.841,00	-4.820,12	0,00	0,00
		TOTALE CAPITOLO ED4882	2.841,00	56.859,00	52.038,88	0,00	-2.841,00	-4.820,12	0,00	0,00
2015	ED4883	CONTRIBUTO DELLA CE SUL FONDO EUROPEO DI ABBONAMENTO ALLA GLOBALIZZAZIONE (FEG) PER IL FINANZIAMENTO DI ATTIVITA' DI CUI ALL'ACCORDO PER L'ATTIVAZIONE DEL "PROGETTO COOP-EROP" (REGOLAMENTO (CE, EURATOM) N.1605/2002; CONTRATTO N. SI2.65607 DEL 12 AGOSTO 06/06/2013; ACCORDO CON IL MINISTERO DEL LAVORO E DELLE POLTICHE SOCIALI - RP/2013/0006939)	0,00	0,00	0,00	0,00	0,00	0,00	0,00	0,00
		TOTALE CAPITOLO ED4883	0,00	0,00	0,00	0,00	0,00	0,00	0,00	0,00
2015	ED4884	CONTRIBUTO DELL'UNIONE EUROPEA PER IL TRAMITE DEL LEADS CITY COUNCIL PER LA REALIZZAZIONE DEL PROGETTO "ROMA MARITIM" NELLA SOTTOCATEGORIA "INNOVATION FOR MOBILITY IN VERT: PUBLIC AND PRIVATE PARTNERSHIP FOR SUSTAINABLE MOBILITY (I-MOVE)" (REGOLAMENTO (CE, EURATOM) N.1605/2002; 1720/2006/CE E 1387/2008/CE; CONVENZIONE DI FINANZIAMENTO PER IL PROGETTO N. 40399-LEF-1-2013-1-IT-LEONARDO-LMV)	9.815,11	53.001,59	0,00	6.935,16	-2.879,95	-53.001,59	0,00	0,00
		TOTALE CAPITOLO ED4884	9.815,11	53.001,59	0,00	6.935,16	-2.879,95	-53.001,59	0,00	0,00
2015	ED4886	CONTRIBUTO DELL'UNIONE EUROPEA NELL'AMBITO DEL "PROGETTO COOP-EROP" PER IL FINANZIAMENTO DEL "INNOVATION FOR MOBILITY IN VERT: PUBLIC AND PRIVATE PARTNERSHIP FOR SUSTAINABLE MOBILITY (I-MOVE)" (REGOLAMENTO (CE, EURATOM) N.1605/2002; 1720/2006/CE E 1387/2008/CE; CONVENZIONE DI FINANZIAMENTO PER IL PROGETTO N. 40399-LEF-1-2013-1-IT-LEONARDO-LMV)	337.339,80	20.000,00	223.509,20	223.509,20	-113.830,60	207.661,20	0,00	0,00
		TOTALE CAPITOLO ED4886	341.491,80	20.000,00	223.509,20	223.509,20	-113.830,60	207.661,20	0,00	0,00
2015	ED4888	CONTRIBUTO DELL'UNIONE EUROPEA PER IL TRAMITE DI THE SHEPHERD COLLEGE PER L'ATTIVAZIONE DEL PROGETTO "RURAL TRAINING FOR RISING AMENITIES AND UNDERSTANDING THE RURAL ECONOMY" (REGOLAMENTO (CE, EURATOM) N.1605/2002; CONTRATTO N. SI2.666717 DEL 10 DICEMBRE 2013)	11.528,85	15.000,00	0,00	4.550,00	-6.978,85	3.225,15	0,00	0,00
		TOTALE CAPITOLO ED4888	24.921,45	0,00	18.225,15	0,00	0,00	0,00	0,00	0,00
2015	ED4890	CONTRIBUTO DELL'UNIONE EUROPEA PER IL TRAMITE DEL "CONSIGLIO NAZIONALE DELLE RICERCHE" (ISTITUTO DI SCIENZE E TECNOLOGIE AVANZATE) PER IL FINANZIAMENTO DELL'OBIETTIVO "TRANSFER OF INNOVATION: MULTILATERAL PROJECTS DEL PROGRAMMA COMUNITARIO LEONARDO DA VINCI CONVENZIONE DI FINANZIAMENTO N. 40399-LEF-1-2013-1-IT-LEONARDO-LMV)	36.450,30	15.000,00	18.225,15	4.550,00	-6.978,85	3.225,15	35,80	0,00
		TOTALE CAPITOLO ED4890	36.450,30	15.000,00	18.225,15	4.550,00	-6.978,85	3.225,15	35,80	0,00
2015	ED4892	CONTRIBUTO DELL'UNIONE EUROPEA PER IL TRAMITE DEL COMINE DI BOLOGNA PER L'ATTIVAZIONE DEL PROGETTO "MILITARY CODE DEVELOPMENT" (REGOLAMENTO (CE, EURATOM) N.1605/2002; GRANT CONTRACT DEL 20/05/2015 N. DCI-NSARD/2014/338-472) NOTE: NUOVA ISTITUZIONE	8.920,96	8.920,96	8.920,96	8.920,96	0,00	0,00	0,00	0,00
		TOTALE CAPITOLO ED4892	8.920,96	8.920,96	8.920,96	8.920,96	0,00	0,00	0,00	0,00
2015	ED9016	CONTRIBUTO DELL'UNIONE EUROPEA PER IL TRAMITE DI "MAGNETO NATIONALE DE LA RECHERCHE" PER L'ATTIVAZIONE DEL "PROGETTO COOP-EROP" (REGOLAMENTO (CE, EURATOM) N.1605/2002; CONTRATTO N. SI2.65607 DEL 12 AGOSTO 06/06/2013; ACCORDO CON IL MINISTERO DEL LAVORO E DELLE POLTICHE SOCIALI - RP/2013/0006939)	8.500,00	8.500,00	8.500,00	8.500,00	0,00	0,00	0,00	0,00
		TOTALE CAPITOLO ED9016	8.500,00	8.500,00	8.500,00	8.500,00	0,00	0,00	0,00	0,00

70

TITOLO 2 CATEGORIA 4

ESERCIZIO	CAPITOLO	DESCRIZIONE DEL CAPITOLO	RENDICONTO GENERALE PER L'ESERCIZIO FINANZIARIO 2015													
			STANZA - CORRISPONDENZA + SP. (AN. SETTIMANALI)	SPAMBIAMENTO DI CASSA	REGISTRATO IN CONTI CORRISPONDENZA E RESIDUI	ESPERIMENTE ACCREDITATE NELLO ESERCIZIO	ESPERIMENTE ACCREDITATE SU SPAMBIAMENTI DI CASSA	ESPERIMENTE O UTENZE ESPERIMENTE ACCREDITATE SU SPAMBIAMENTI DI CASSA	ESPERIMENTE O UTENZE ESPERIMENTE ACCREDITATE SU SPAMBIAMENTI DI CASSA	VARIAZIONI SUL RESIDUI	ESPERIMENTE ACCREDITATE PER PRESCRIZIONE O RIMBORSO RITROVAZIONI PER RIMBORSO O RIMBORSI	ESPERIMENTE ACCREDITATE RITROVAZIONI PER RIMBORSO O RIMBORSI	RESIDUI ANNI VARI DA RIPORRE			
2015	E08918	E 1291/2013, DEC. CE N. 2013/743/UE CONTRATTO 643878 DEL 01/12/2014) NOTE: NUOVA ISTITUZIONE	8.500,00	8.500,00	8.500,00	8.500,00	8.500,00	8.500,00	0,00	8.500,00	8.500,00	0,00	8.500,00	0,00	0,00	
			TOTALE CAPITOLATO E08918													
			51.243,60	51.243,60	51.243,60	51.243,60	51.243,60	51.243,60	51.243,60	51.243,60	0,00	51.243,60	51.243,60	0,00	51.243,60	0,00
			NOTE: NUOVA ISTITUZIONE													
			2.02.01 3.04.01													
			CONTRIBUTO DELL'UNIONE EUROPEA PER L'ATTUAZIONE DEL PROGETTO "REFERENCE SITES NETWORK FOR PREVENTION AND CARE OF PARKS AND HERITAGE SITES" (FINANZIAMENTO DELLA REGIONE EMILIA-ROMAGNA) - SPAMBIAMENTO DEL TERZO PROGRAMMA DELL'UNIONE EUROPEA PER LA SALUTE 2014-2020 (REGOLAMENTO (UE) N. 282/14) CONTRATTO N. 2013/743/UE, CONTRATTO 636528 DEL 27/04/2015)."													
2015	E08930	E 1291/2013, DEC. CE N. 2013/743/UE CONTRATTO 636528 DEL 27/04/2015)."	39.572,10	39.572,10	39.572,10	39.572,10	39.572,10	39.572,10	0,00	39.572,10	39.572,10	0,00	39.572,10	0,00	0,00	
			TOTALE CAPITOLATO E08930													
			51.243,60	51.243,60	51.243,60	51.243,60	51.243,60	51.243,60	51.243,60	51.243,60	0,00	51.243,60	51.243,60	0,00	51.243,60	0,00
			NOTE: NUOVA ISTITUZIONE													
			2.02.01 3.04.01													
			CONTRIBUTO DELL'UNIONE EUROPEA PER IL TRAMITE DI "CENTRE L'ATTUAZIONE DEL PROGETTO "NOVELS - NEW COOPERATIVE BUSINESS MODELS AND GUIDANCE FOR SUSTAINABLE CITY LOGISTICS" NELL'AMBITO DEL PROGRAMMA COMUNITARIO HORIZON 2020 (REGOLAMENTO (UE) N. 1291/2013, DEC. CE N. 2013/743/UE CONTRATTO 633338 DEL 14/04/2015)													
2015	E08902	2.02.01 3.04.01 "LINNEBOURG INSTITUTE OF SCIENCE AND TECHNOLOGY - LIST - (LUT)" PER L'ATTUAZIONE DEL PROGETTO SUCCESS "SUSTAINABLE BREAD CONSOLIDATION TRENDS FOR CONSTRUCTION OF RURAL BREAD BAKERIES" (REGOLAMENTO (UE) N. 1290/2013, DEC. CE N. 2013/743/UE CONTRATTO 633338 DEL 14/04/2015)	78.243,75	78.243,75	78.243,75	78.243,75	78.243,75	78.243,75	78.243,75	0,00	78.243,75	78.243,75	0,00	78.243,75	0,00	
			TOTALE CAPITOLATO E08902													
			82.243,75	82.243,75	82.243,75	82.243,75	82.243,75	82.243,75	82.243,75	82.243,75	0,00	82.243,75	82.243,75	0,00	82.243,75	0,00
			NOTE: NUOVA ISTITUZIONE													
			2.02.01 3.04.01													
			CONTRIBUTO DELL'UNIONE EUROPEA PER IL TRAMITE DI "GENETIC TRENDS & MINOR" PER L'ATTUAZIONE DEL PROGETTO "MINOR LEGALITY PRESERVATION NETWORK FOR EUROPEAN COMMUNITARIUM HORIZON 2020 (REGOLAMENTO (UE) N. 1290/2013, DEC. CE N. 2013/743/UE CONTRATTO 633338 DEL 14/04/2015)													
2015	E08904	E 1291/2013, DEC. CE N. 2013/743/UE CONTRATTO 633338 DEL 14/04/2015)	34.537,50	34.537,50	34.537,50	34.537,50	34.537,50	34.537,50	34.537,50	0,00	34.537,50	34.537,50	0,00	34.537,50	0,00	
			TOTALE CAPITOLATO E08904													
			34.537,50	34.537,50	34.537,50	34.537,50	34.537,50	34.537,50	34.537,50	34.537,50	0,00	34.537,50	34.537,50	0,00	34.537,50	0,00
			NOTE: NUOVA ISTITUZIONE													
			2.02.01 3.04.01													
			TRASFERIMENTO DALL'UNIONE EUROPEA PER L'ATTUAZIONE DEL PROGETTO "CIRCUITS N. 1303/2013, DECISIONE DI ESECUZIONE DELLA COMMISSIONE EUROPEA (2005)7147 FINAL DEL 20/10/2013)													
2015	E08110	E 1291/2013, DEC. CE N. 2013/743/UE CONTRATTO 633338 DEL 14/04/2015)	0,00	0,00	0,00	0,00	0,00	0,00	0,00	0,00	0,00	0,00	0,00	0,00	0,00	
			TOTALE CAPITOLATO E08110													
			0,00	0,00	0,00	0,00	0,00	0,00	0,00	0,00	0,00	0,00	0,00	0,00	0,00	0,00
			NOTE: NUOVA ISTITUZIONE													
			2.02.01 3.04.01													
			TRASFERIMENTO DALL'UNIONE EUROPEA PER L'ATTUAZIONE DEL PROGRAMMA AERONAUTICO VUB-ARABIC TENTAM QUINTA FIA DELLA COMMISSIONE EUROPEA (2005)7147 FINAL DEL 20/10/2013)													
2015	E04745	2.01.03 3.04.02 CONTRIBUTO DELL'UNIONE EUROPEA PER LA REALIZZAZIONE DI PROGETTI SUL PROGRAMMA "LIFE"	31.638.849,98	20.944.762,25	6.888.754,04	12.401.842,65	-1.259.400,60	-14.056.008,21	3.109.295,56	1.326,48	20.372.726,46	0,00	31.638.849,98	20.372.726,46	0,00	
			TOTALE UPR 2.4.4090													
			17.967.606,73	20.944.762,25	3.846.496,87	12.401.842,65	-1.259.400,60	-14.056.008,21	3.109.295,56	1.326,48	11.013.140,98	0,00	17.967.606,73	11.013.140,98	0,00	
			NOTE: NUOVA ISTITUZIONE													
			2.01.03 3.04.02													
			CONTRIBUTO DELL'UNIONE EUROPEA PER IL TRAMITE DEL PROGETTO "NATURALISTIC RESTORATION FOR THE INTEGRATED HYDRAULIC ENVIRONMENTAL SUSTAINABILITY OF THE EMILIAN CANALS" NELL'AMBITO DEL PROGRAMMA COMUNITARIO LIFE III (REGOLAMENTO (UE) N. 282/14) CONTRATTO N. 2013/743/UE CONTRATTO N. 2013/743/UE, CONTRATTO 633338 DEL 14/04/2015)													

71

REGIONE EMILIA-ROMAGNA

RENDICONTO GENERALE PER L'ESERCIZIO FINANZIARIO 2015

PARTE ENTRATA

ESERCIZIO	CAPITOLO	DESCRIZIONE DEL CAPITOLO	(SPUN) CORRISPONDA + SPUN (MIRAFI)	SPUN LAVORO DI CASSA	RISORGIMENTO IN CONTO CORRISPONDA RESIDUI	ESERIZIO ACCERTARE ESERIZIO CORRISPONDA SU SPUN LAVORO DI COMPETENZA	RISORGIMENTO O LAVORO ESERIZIO CORRISPONDA SU SPUN LAVORO DI COMPETENZA	RISORGIMENTO O LAVORO ESERIZIO CORRISPONDA SU SPUN LAVORO DI COMPETENZA	VARIAZIONI SU RESIDUI	ELIMINAZIONI PER RISORGIMENTO O LAVORO ESERIZIO CORRISPONDA SU SPUN LAVORO DI COMPETENZA	RESIDUI ANTIVARI ESERIZIO	RESIDUI ANTIVARI DA ESERIZIO
2015	EO4759	REGIONE LOMBARDIA PER LA REALIZZAZIONE DEL PROGETTO LIFE DENOMINATO "HELPING ENHANCED SOIL FUNCTION CONSERVATION AGRICULTURE TECHNIQUES" (REG. CE 614/2007; CONTRATTO N. LIFE12 ENV/IT/000578 DEL 22 DICEMBRE 2013)	0,00	0,00	0,00	0,00	-6.175,00	0,00	0,00	0,00	0,00	0,00
		TOTALE CAPITOLLO EO4747	6.175,00	0,00	0,00	0,00	0,00	0,00	0,00	0,00	0,00	0,00
2015	EO4757	CONTRIBUTO DELL'UNIONE EUROPEA PER IL TRAMITE DEL COMUNE DI PADOVA PER L'ATTUAZIONE DEL PROGETTO LIFE "ECOLOGICAL COURTHOUSES UNITED FOR RESOURCES SAVING (REG. CE 614/2007; CONTRATTO N. LIFE 15/ENV/IT/0101 DEL 22/09/2011)	0,00	0,00	0,00	0,00	0,00	0,00	0,00	0,00	0,00	0,00
		TOTALE CAPITOLLO EO4757	0,00	0,00	0,00	0,00	0,00	0,00	0,00	0,00	0,00	0,00
2015	EO4759	CONTRIBUTO DELL'UNIONE EUROPEA PER IL TRAMITE DELLA PROVINCIA DI REGGIO EMILIA PER L'ATTUAZIONE DEL PROGETTO DENOMINATO "INTEGRATED MODEL FOR SUSTAINABLE MANAGEMENT OF WETLAND ECOSYSTEMS IN THE RIVER PO" (REG. CE 614/2007; CONTRATTO N. LIFE09 ENV/IT/00063 DEL 25 AGOSTO 2010)	0,00	0,00	12.086,55	12.086,55	12.086,55	12.086,55	12.086,55	12.086,55	0,00	0,00
		TOTALE CAPITOLLO EO4759	0,00	0,00	12.086,55	12.086,55	12.086,55	12.086,55	12.086,55	12.086,55	0,00	0,00
2015	EO4781	CONTRIBUTO DELL'UNIONE EUROPEA PER L'ATTUAZIONE DEL PROGETTO DENOMINATO "RIGULIFLORAZIONE INTEGRATA IDRULICO-AMBIENTALE DEI RII APPARTENENTI ALLA FASCIA PADOVANA DELLA EMILIA-ROMAGNA" (REG. CE 614/2007; CONTRATTO N. LIFE11 ENV/IT/243 DEL 28 SETTEMBRE 2012)	171.415,24	239.700,00	111.565,24	111.565,24	-59.850,00	12.086,55	0,00	0,00	0,00	0,00
2014	EO4781	CONTRIBUTO DELL'UNIONE EUROPEA PER L'ATTUAZIONE DEL PROGETTO DENOMINATO "RIGULIFLORAZIONE INTEGRATA IDRULICO-AMBIENTALE DEI RII APPARTENENTI ALLA FASCIA PADOVANA DELLA EMILIA-ROMAGNA" (REG. CE 614/2007; CONTRATTO N. LIFE11 ENV/IT/188 DEL 30 OTTOBRE 2012)	124.712,45	0,00	124.712,45	0,00	0,00	0,00	0,00	0,00	0,00	0,00
		TOTALE CAPITOLLO EO4781	299.550,00	239.700,00	239.700,00	111.565,24	-59.850,00	0,00	0,00	0,00	0,00	0,00
2015	EO4733	CONTRIBUTO DELL'UNIONE EUROPEA PER IL TRAMITE DELLA REGIONE LOMBARDIA PER LA REALIZZAZIONE DEL PROGETTO LIFE "DEMONINATO CLIMATE CHANGE-R" (REG. CE 614/2007; CONTRATTO N. LIFE12 ENV/IT/000404 DEL 27 AGOSTO 2013)	33.000,00	0,00	0,00	0,00	-33.000,00	0,00	0,00	0,00	0,00	0,00
		TOTALE CAPITOLLO EO4733	33.000,00	0,00	0,00	0,00	-33.000,00	0,00	0,00	0,00	0,00	0,00
2015	EO4784	CONTRIBUTO DELL'UNIONE EUROPEA PER LA REALIZZAZIONE DEL PROGETTO LIFE "DEMONINATO CLIMATE CHANGE-R" (REG. CE 614/2007; CONTRATTO N. LIFE12 ENV/IT/000404 DEL 27 AGOSTO 2013)	344.405,00	75.000,00	0,00	0,00	-344.405,00	-75.000,00	0,00	0,00	0,00	0,00
		TOTALE CAPITOLLO EO4784	344.405,00	75.000,00	0,00	0,00	-344.405,00	-75.000,00	0,00	0,00	0,00	0,00
2015	EO4791	CONTRIBUTO DELL'UNIONE EUROPEA PER IL TRAMITE DI ICAD INTERNATIONAL CONSORTIUM FOR ADVANCED DESIGN PER LA REALIZZAZIONE DEL PROGETTO MI-GIM LIFE "WIRELESS SENSOR LIFE PLUS 2012" (REG. CE 614/2007; CONTRATTO N. LIFE 12 ENV/IT/001033 DEL 18 SETTEMBRE 2013)	0,00	0,00	0,00	0,00	0,00	0,00	0,00	0,00	0,00	0,00
		TOTALE CAPITOLLO EO4791	0,00	0,00	0,00	0,00	0,00	0,00	0,00	0,00	0,00	0,00
2015	EO4793	CONTRIBUTO DELL'UNIONE EUROPEA PER IL TRAMITE DELL'ENTE GRECO BENAKI PHOTOPATHOLOGICAL INSTITUTION PER LA REALIZZAZIONE DEL PROGETTO LIFE "DEMONINATO "DEVELOPMENT AND PROMOTION OF MANAGEMENT PLAN FOR THE LIFE EUROPE CLIMATE COP3" (REG. CE 614/2007; CONTRATTO LIFE 12 ENV/GR/000466 DEL 08/08/2013)	22.754,10	0,00	0,00	0,00	-22.754,10	0,00	0,00	0,00	0,00	0,00
		TOTALE CAPITOLLO EO4793	22.754,10	0,00	0,00	0,00	-22.754,10	0,00	0,00	0,00	0,00	0,00
2015	EO4797	CONTRIBUTO DELL'UNIONE EUROPEA PER IL TRAMITE DELLA PROVINCIA DI FERRARA PER L'ATTUAZIONE DEL PROGETTO DENOMINATO "AGRICULTURAL LEARNING LONG TERM LIFE+2013" (REG. CE 614/2007; CONTRATTO N. LIFE13 NAT/IT/000115 DEL 5 GIUGNO 2014) NOTE: NUOVA ISTITUZIONE	394.530,00	269.812,00	269.812,00	269.812,00	-124.718,00	0,00	0,00	0,00	0,00	0,00
		TOTALE CAPITOLLO EO4797	394.530,00	269.812,00	269.812,00	269.812,00	-124.718,00	0,00	0,00	0,00	0,00	0,00
2015	EO8506	CONTRIBUTO DELL'UNIONE EUROPEA PER L'ATTUAZIONE DEL PROGETTO EUROPEO DENOMINATO "LIFE HERMITA" LIFE14 NAT/IT/000720 (REGOLAMENTO (CE) N. 1231/2013 SE2)	137.059,00	137.059,00	0,00	137.059,00	0,00	-137.059,00	0,00	0,00	0,00	137.059,00
		TOTALE CAPITOLLO EO8506	137.059,00	137.059,00	0,00	137.059,00	0,00	-137.059,00	0,00	0,00	0,00	137.059,00

TITOLO 2 CATEGORIA 4

72

3-5-2016 - BOLLETTINO UFFICIALE DELLA REGIONE EMILIA-ROMAGNA - SUPPLEMENTO SPECIALE - N. 101

REGIONE EMILIA-ROMAGNA		RENDICONTO GENERALE PER L'ESERCIZIO FINANZIARIO 2015													PARTE ENTRATA	
ESERCIZIO	CAPITOLO	DESCRIZIONE DEL CAPITOLO	(SPM) - COPERENZA		SPANZIAMENTO DI	RISORSE IN		ENTRATE ACCORTE	ESERCIZIO		RISORSE O ENTRATE		VARIAZIONI SUI		RESIDUI ANNI DA	
			4	5		RESIDUI	ESERCIZIO		ESERCIZIO	ESERCIZIO	ESERCIZIO	RESIDUI	RESIDUI			
UBP 2.4.4675																
2015	E04238	CONTRIBUTO DELL'UNIONE EUROPEA PER IL TRAMITE DEL PROGETTO "CONCERTI TERRITORIALE EUROPEA"														
2014	E04238	CONTRIBUTO DELL'UNIONE EUROPEA PER IL TRAMITE DEL PROGETTO "CONCERTI TERRITORIALE EUROPEA"														
2013	E04238	CONTRIBUTO DELL'UNIONE EUROPEA PER IL TRAMITE DEL PROGETTO "CONCERTI TERRITORIALE EUROPEA"														
		TOTALE UBP 2.4.4675														
2015	E04238	CONTRIBUTO DELL'UNIONE EUROPEA PER IL TRAMITE DEL PROGETTO "CONCERTI TERRITORIALE EUROPEA"														
2014	E04238	CONTRIBUTO DELL'UNIONE EUROPEA PER IL TRAMITE DEL PROGETTO "CONCERTI TERRITORIALE EUROPEA"														
2013	E04238	CONTRIBUTO DELL'UNIONE EUROPEA PER IL TRAMITE DEL PROGETTO "CONCERTI TERRITORIALE EUROPEA"														
		TOTALE UBP 2.4.4675														
2015	E04240	CONTRIBUTO DELL'UNIONE EUROPEA PER IL TRAMITE DEL PROGETTO "CONCERTI TERRITORIALE EUROPEA"														
2014	E04240	CONTRIBUTO DELL'UNIONE EUROPEA PER IL TRAMITE DEL PROGETTO "CONCERTI TERRITORIALE EUROPEA"														
2013	E04240	CONTRIBUTO DELL'UNIONE EUROPEA PER IL TRAMITE DEL PROGETTO "CONCERTI TERRITORIALE EUROPEA"														
		TOTALE UBP 2.4.4675														
2015	E04242	CONTRIBUTO DELL'UNIONE EUROPEA PER IL TRAMITE DEL PROGETTO "CONCERTI TERRITORIALE EUROPEA"														
2014	E04242	CONTRIBUTO DELL'UNIONE EUROPEA PER IL TRAMITE DEL PROGETTO "CONCERTI TERRITORIALE EUROPEA"														
2013	E04242	CONTRIBUTO DELL'UNIONE EUROPEA PER IL TRAMITE DEL PROGETTO "CONCERTI TERRITORIALE EUROPEA"														
		TOTALE UBP 2.4.4675														
2015	E04244	CONTRIBUTO DELL'UNIONE EUROPEA PER IL TRAMITE DEL PROGETTO "CONCERTI TERRITORIALE EUROPEA"														
2014	E04244	CONTRIBUTO DELL'UNIONE EUROPEA PER IL TRAMITE DEL PROGETTO "CONCERTI TERRITORIALE EUROPEA"														
2013	E04244	CONTRIBUTO DELL'UNIONE EUROPEA PER IL TRAMITE DEL PROGETTO "CONCERTI TERRITORIALE EUROPEA"														
		TOTALE UBP 2.4.4675														
2015	E04246	CONTRIBUTO DELL'UNIONE EUROPEA PER IL TRAMITE DEL PROGETTO "CONCERTI TERRITORIALE EUROPEA"														
2014	E04246	CONTRIBUTO DELL'UNIONE EUROPEA PER IL TRAMITE DEL PROGETTO "CONCERTI TERRITORIALE EUROPEA"														
2013	E04246	CONTRIBUTO DELL'UNIONE EUROPEA PER IL TRAMITE DEL PROGETTO "CONCERTI TERRITORIALE EUROPEA"														
		TOTALE UBP 2.4.4675														

TITOLO 2 CATEGORIA 4

74

TITOLO 2 CATEGORIA 4

74

TITOLO 2 CATEGORIA 4

REGIONE EMILIA-ROMAGNA

RENDICONTO GENERALE PER L'ESERCIZIO FINANZIARIO 2015

PARTE ENTRATE

ESERCIZIO	CAPITOLO	DESCRIZIONE DEL CAPITOLO	(SPUN) CATEGORIA 4 (EMILIA ROMAGNA)	SPUN LAMBERTO DI CASSA	REGOLAMENTI IN CONTRO RESIDUI	ENTRATE ACCENTRATE NELLO ESERCIZIO	ESERCIZIO O ANNO PRECEDENTE SU SPUN LAMBERTO DI CASSA	ESERCIZIO O ANNO PRECEDENTE SU SPUN LAMBERTO DI CASSA	VARIAZIONI SU RESIDUI	RESIDUI ANNI PRECEDENTI	RESIDUI ANNI DA RIPORTARE
2015	EO4260	CONTRIBUTO DELL'UNIONE EUROPEA PER IL TRAMITE DI C(2011)1850; CONTRATTO SEE/C/007/4.2/X DEL 27/06/2012	2.283.894,79	576.103,36	1.734.590,32	1.458.486,96	-549.304,47	1.158.486,96	0,00	0,00	0,00
2015	EO4260	2.01.03 3.04.01 CONTRIBUTO DELL'UNIONE EUROPEA PER IL TRAMITE DI ARPA PER L'ATTUAZIONE DEL PROGETTO "CE28223 - UHI" NELL'AMBITO DELL'OBIETTIVO "COOPERAZIONE TERRITORIALE EUROPEA" 2007-2013 - PROGRAMMA (CE) 1080/2006 E 1083/2006; DEC. C(2007)5817/1; CONTRATTO DEL 20 GIUGNO 2011)	0,00	108.745,61	0,00	0,00	0,00	-88.692,75	0,00	0,00	0,00
2014	EO4260	1.874,99	0,00	0,00	0,00	0,00	0,00	0,00	0,00	0,00	
2012	EO4260	106.870,82	0,00	20.052,86	0,00	0,00	0,00	0,00	0,00	0,00	
2015	EO4262	CONTRIBUTO DELL'UNIONE EUROPEA PER IL TRAMITE DELLA REGIONE ANDALUSIA PER L'ATTUAZIONE DEL PROGETTO FPA5-MED URBAN NELL'AMBITO DELL'OBIETTIVO "COOPERAZIONE TERRITORIALE EUROPEA" 2007-2013 - PROGRAMMA (CE) 1080/2006 E 1083/2006; DEC. C(2007)5817/1; CONTRATTO IN DATA 15 GIUGNO 2009).	0,00	0,00	0,00	0,00	0,00	0,00	0,00	0,00	
2015	EO4269	CONTRIBUTO DELL'UNIONE EUROPEA PER IL TRAMITE DI GEODESICI ISTITUTI SIEMENCE PER L'ATTUAZIONE DEL PROGETTO SEE/D/0280/4.2/X - ASSESSING TERRITORIAL ATTRACTIVENESS IN SEE - "ATTRACT SEE" - NELL'AMBITO DELL'OBIETTIVO "COOPERAZIONE TERRITORIALE EUROPEA" 2007-2013 - PROGRAMMA (CE) 1080/2006 E 1083/2006; DEC. C(2011)1850; CONTRATTO IN DATA 26/11/2012)	53.087,67	53.087,67	62.196,66	0,00	0,00	9.108,99	0,00	0,00	
2015	EO4272	CONTRIBUTO DELL'UNIONE EUROPEA PER IL TRAMITE REGION OF MURCIA PER L'ATTUAZIONE DEL PROGETTO "OTEMED" "OPERAZIONE TERRITORIALE EUROPEA" 2007-2013 - PROGRAMMA (CE) 1080/2006 E 1083/2006; DEC. C(2007)5817/1; CONTRATTO IN DATA 17 SETTEMBRE 2010).	0,00	0,00	0,00	0,00	0,00	0,00	0,00	0,00	
2015	EO4274	CONTRIBUTO DELL'UNIONE EUROPEA PER IL TRAMITE DI CNA EMILIA ROMAGNA, PER L'ATTUAZIONE DEL PROGETTO "C-FIUS" "COOPERAZIONE TERRITORIALE EUROPEA" 2007-2013 - PROGRAMMA (CE) 1080/2006 E 1083/2006; DEC. C(2007)5817/1; CONTRATTO IN DATA 23 DICEMBRE 2010).	131,58	0,00	0,00	0,00	-131,58	0,00	0,00	0,00	
2015	EO4276	CONTRIBUTO DELL'UNIONE EUROPEA PER IL TRAMITE DI EUROPEAN CENTRAL BANK PER L'ATTUAZIONE DEL PROGETTO "INTER-REGIO-RAI" NELL'AMBITO DELL'OBIETTIVO "COOPERAZIONE TERRITORIALE EUROPEA" 2007-2013 - PROGRAMMA (CE) 1080/2006 E 1083/2006; DEC. C (2007)5817).	0,00	0,00	0,00	0,00	0,00	0,00	0,00	0,00	
2015	EO4280	CONTRIBUTO DELL'UNIONE EUROPEA PER L'ATTUAZIONE DEL PROGETTO N. SEC1132, "BALIUCI" NELL'AMBITO DELL'OBIETTIVO "COOPERAZIONE TERRITORIALE EUROPEA" 2007-2013 - PROGRAMMA (CE) 1080/2006 E 1083/2006; DEC. C(2007)5817/1; CONTRATTO N. SEC/D/0167/2.4/X DEL 18 OTTOBRE 2012)	146.098,05	941.488,11	0,00	0,00	-146.098,05	-941.488,11	198.246,06	0,00	
2014	EO4280	2.02.01 3.04.01 CONTRIBUTO DELL'UNIONE EUROPEA PER L'ATTUAZIONE DEL PROGETTO N. SEC1132, "BALIUCI" NELL'AMBITO DELL'OBIETTIVO "COOPERAZIONE TERRITORIALE EUROPEA" 2007-2013 - PROGRAMMA (CE) 1080/2006 E 1083/2006; DEC. C(2007)5817/1; CONTRATTO N. SEC/D/0167/2.4/X DEL 18 OTTOBRE 2012)	763.820,00	0,00	0,00	0,00	0,00	0,00	0,00	0,00	
2013	EO4280	165.641,38	0,00	0,00	0,00	0,00	0,00	0,00	0,00	0,00	
2015	EO4294	CONTRIBUTO DELL'UNIONE EUROPEA PER IL TRAMITE DI MONTANINVESTMENT LOBBEN (AUSTRIA) PER IL TRAMITE DI L'INIZIATIVA "COOPERAZIONE TERRITORIALE EUROPEA" 2007-2013 - PROGRAMMA (CE) 1080/2006 E 1083/2006; DEC. C(2007)5817/1; CONTRATTO N. SEC/D/0167/2.4/X DEL 18 OTTOBRE 2012)	0,00	23.526,66	0,00	0,00	0,00	28.373,55	0,00	0,00	
2014	EO4294	2.02.01 3.04.01 CONTRIBUTO DELL'UNIONE EUROPEA PER IL TRAMITE DI MONTANINVESTMENT LOBBEN (AUSTRIA) PER IL TRAMITE DI L'INIZIATIVA "COOPERAZIONE TERRITORIALE EUROPEA" 2007-2013 - PROGRAMMA (CE) 1080/2006 E 1083/2006; DEC. C(2007)5817/1; CONTRATTO N. SEC/D/0167/2.4/X DEL 18 OTTOBRE 2012)	8.840,00	0,00	0,00	0,00	0,00	0,00	0,00	0,00	
2013	EO4294	14.690,57	0,00	14.666,66	0,00	0,00	0,00	0,00	203,91	0,00	
2015	TOTALE CAPITOLO EO4294	TOTALE CAPITOLO EO4294	23.730,57	23.526,66	51.900,21	0,00	0,00	28.373,55	203,91	28.373,55	
2015	TOTALE URB 2.4.4.675	4.130.270,67	1.995.955,67	2.114.369,93	1.527.877,36	-919.023,76	158.414,26	210.849,11	41.448,18		
2015	di cui Competenza	2.446.501,12	1.995.955,67	1.510.816,31	1.527.877,36	-919.023,76	158.414,26	210.849,11	41.448,18		
2015	di cui Residui	1.683.589,55	0,00	603.553,62	0,00	0,00	0,00	0,00	0,00		

75

TITOLO 2 CATEGORIA 4

REGIONE EMILIA-ROMAGNA														
RENDICONTO GENERALE PER L'ESERCIZIO FINANZIARIO 2015														
PARTE ENTRATA														
ESERCIZIO	CAPITOLO	DESCRIZIONE DEL CAPITOLO	(SPUN - COEFFICIENTA + EMILIA ITALIA)	SPAMBIAMENTO DI CASSA	REGISTRAZIONI IN CONTO D'ESERCIZIO E RESIDUI	ENTRATE ACCERTATE NELL'ESERCIZIO	ESERCIZIO CREDITO SU SPAMBIAMENTO DI CASSA	REGISTRI SU SPAMBIAMENTO DI CASSA	ESERCIZIO CREDITO SU SPAMBIAMENTO DI CASSA	ESERCIZIO CREDITO SU SPAMBIAMENTO DI CASSA	ESERCIZIO CREDITO SU SPAMBIAMENTO DI CASSA	ESERCIZIO CREDITO SU SPAMBIAMENTO DI CASSA	ESERCIZIO CREDITO SU SPAMBIAMENTO DI CASSA	ESERCIZIO CREDITO SU SPAMBIAMENTO DI CASSA
UPB 2.4.4680		CONTRIBUTI DELL'UNIONE EUROPEA PER L'ATTUAZIONE DEL PROGRAMMA INTERREGIONALE INTERREG IVC NELL'AMBITO 2007-2013 - IVO COOPERAZIONE TERRITORIALE EUROPEA												
2015	EU4386	2.02.01 3.04.01 CONTRIBUTO DELL'UNIONE EUROPEA PER IL TRAMITE DEL PROGETTO "PROTEZIONE DI HESSEN PER L'ATTUAZIONE DEL PROGETTO ENERCHIE" NELL'AMBITO DELL'OBIETTIVO COOPERAZIONE TERRITORIALE EUROPEA CE 1080/2006 E 1083/2006 CONTRIBUTO DI DENA 9/102/2010	15.716,96	0,00	0,00	0,00	0,00	0,00	0,00	-15.716,96	0,00	0,00	0,00	0,00
		TOTALE CAPITOLO EU4386	15.716,96	0,00	0,00	0,00	0,00	0,00	0,00	-15.716,96	0,00	0,00	0,00	0,00
2015	EU4388	2.02.01 3.04.01 CONTRIBUTO DELL'UNIONE EUROPEA PER IL TRAMITE REGION NELL'AMBITO DELL'OBIETTIVO "COOPERAZIONE TERRITORIALE EUROPEA 2007-2013" - PROGRAMMA INTERREGIONALE INTERREG IVC (N.852/2006 E N.1083/2006) DECISIONE C(2007)4222; CONTRIBUTO 9 EMILIA	0,00	0,00	0,00	0,00	0,00	0,00	0,00	0,00	0,00	0,00	0,00	0,00
		TOTALE CAPITOLO EU4388	0,00	0,00	0,00	0,00	0,00	0,00	0,00	0,00	0,00	0,00	0,00	0,00
2015	EU4390	2.02.01 3.04.01 CONTRIBUTO DELL'UNIONE EUROPEA PER IL TRAMITE DEL PROTEZIONE OF HESSEN PER L'ATTUAZIONE DEL PROGETTO "WATER CORE" NELL'AMBITO DELL'OBIETTIVO "COOPERAZIONE TERRITORIALE EUROPEA 2007-2013" - PROGRAMMA INTERREGIONALE INTERREG IVC (N.852/2006 E N.1083/2006) DEC. C(2007)4222; CONTRIBUTO DEL 23.02.2010	0,00	0,00	0,00	0,00	0,00	0,00	0,00	0,00	0,00	0,00	0,00	0,00
		TOTALE CAPITOLO EU4390	0,00	0,00	0,00	0,00	0,00	0,00	0,00	0,00	0,00	0,00	0,00	0,00
2015	EU4396	2.02.01 3.04.01 CONTRIBUTO DELL'UNIONE EUROPEA PER IL TRAMITE DEL PROGETTO "EUROPEAN MODEL FOR PUBLIC TRANSPORT AUTHORITY AS A KEY FACTOR LEADING TO TRANSPORT SUSTAINABILITY - EUROPEAN MODEL FOR PUBLIC TRANSPORT AUTHORITY - EUROPEAN MODEL FOR PUBLIC TRANSPORT AUTHORITY - EUROPEAN MODEL FOR PUBLIC TRANSPORT AUTHORITY" C(REGOLAMENTI CE N. 1080/2006 E N. 1083/2006; DEC. 12008) N. 1073; DEC. C(2007)4222; CONTRIBUTO DEL 27 FEBBRAIO 2012)	45.263,44	0,00	21.798,22	21.798,22	0,00	0,00	0,00	-23.465,22	21.798,22	0,00	0,00	0,00
		TOTALE CAPITOLO EU4396	45.263,44	0,00	21.798,22	21.798,22	0,00	0,00	0,00	-23.465,22	21.798,22	0,00	0,00	0,00
2015	EU4400	2.01.03 3.04.01 CONTRIBUTO DELL'UNIONE EUROPEA PER IL TRAMITE DI ALMA PER L'ATTUAZIONE DEL PROGETTO "EXTERNAL COST OF TRANSPORT AND LAND EQUALIZATION - NELL'AMBITO DELL'OBIETTIVO "COOPERAZIONE TERRITORIALE EUROPEA 2007-2013" - PROGRAMMA INTERREGIONALE INTERREG IVC (REGOLAMENTI CE N. 1080/2006 E N. 1083/2006; DEC. C(2007)4222; CONTRIBUTO DEL 6 MARZO 2012)	72.636,70	0,00	0,00	0,00	0,00	0,00	0,00	-72.636,70	0,00	0,00	0,00	0,00
		TOTALE CAPITOLO EU4400	72.636,70	0,00	0,00	0,00	0,00	0,00	0,00	-72.636,70	0,00	0,00	0,00	0,00
2015	EU4402	2.02.01 3.04.01 CONTRIBUTO DELL'UNIONE EUROPEA PER IL TRAMITE DELLA PROVINCIA PIEMONTE (PARSI BASI) PER L'ATTUAZIONE DEL PROGETTO N. 105184 "GREENINFRAWAY" NELL'AMBITO DELL'OBIETTIVO "COOPERAZIONE TERRITORIALE EUROPEA 2007-2013" - PROGRAMMA INTERREGIONALE INTERREG IVC (REGOLAMENTI CE 1080/2006 E 1083/2006, DEC. C(2007)4222; CONTRIBUTO DEL 24.04.2012)	0,00	20.841,23	18.019,50	13.329,96	0,00	0,00	0,00	0,00	0,00	0,00	0,00	0,00
		TOTALE CAPITOLO EU4402	0,00	20.841,23	18.019,50	13.329,96	0,00	0,00	0,00	0,00	0,00	0,00	0,00	0,00
UPB 2.4.4685		CONTRIBUTI DELL'UNIONE EUROPEA PER L'ATTUAZIONE DEL PROGRAMMA TRANSFRONTALIERO E FRONTALIERO IPA ED ENPI EUROPEAN 2007-2013												
2015		2.01.03 2.04.01	20.841,23	59.278,44	101.464,14	21.798,22	-111.818,88	0,00	10.508,23	0,00	10.508,23	0,00	0,00	0,00
		TOTALE UPB 2.4.4685	20.841,23	59.278,44	101.464,14	21.798,22	-111.818,88	0,00	10.508,23	0,00	10.508,23	0,00	0,00	0,00
		TOTALE CATEGORIA 4	162.892,56	53.278,44	101.464,14	21.798,22	-111.818,88	0,00	42.185,70	0,00	42.185,70	0,00	0,00	0,00
		TOTALE TITOLO 2	162.892,56	53.278,44	101.464,14	21.798,22	-111.818,88	0,00	42.185,70	0,00	42.185,70	0,00	0,00	0,00

REGIONE EMILIA-ROMAGNA		RENDICONTO GENERALE PER L'ESERCIZIO FINANZIARIO 2015										PARTE ENTRATA	
ESERCIZIO	CAPITOLO	DESCRIZIONE DEL CAPITOLO	(SPUN) COMPETENZA (+ SPUN INIZIALI)	SPANDIMENTO DI CASSA	RISORGIMENTO IN CONTO RESIDUI	ENTRATE ACCENTRATE NELL'ESERCIZIO	ESERCIZIO O LUNGO ESERCIZIO SU SPANDIMENTI DI COMPETENZA	ESERCIZIO O LUNGO ESERCIZIO SU SPANDIMENTI DI CASSA	VARIAZIONI PER RINNOVAMENTO PRESCRIZIONE O RIMBORSI	RISULTATI SU RESIDUI RINNOVAMENTO DEI RIMBORSI O MOVVI RESIDUI	RESIDUI ANNI DI PRECEDENTE	RESIDUI ANNI DI PRECEDENTE	
													TOTALE URB 2.5.5070
2015	E04292	CONTRIBUTO DELL'UNIONE EUROPEA PER IL TRAMITE DELLA REGIONE PIUGIA PER L'ATTUAZIONE DEL PROGETTO "VALTERRENO STRATEGIC PROJECT" - PROGRAMMA CRE-TEA	105.679,52	45.802,67	34.665,97	34.665,97	-71.013,55	27.823,94	0,00	0,00	0,00	0,00	
2014	E04292	VALTERRENO STRATEGIC PROJECT - PROGRAMMA CRE-TEA E N. 718/2007 DEC. (0089) N. 0731 DEC. (2010) N. 3780 CONTRATTO IN DATA 11 NOVEMBRE 2011)	44.593,52	0,00	38.960,64	0,00	0,00	0,00	5.632,88	0,00	0,00	0,00	
		TOTALE CAPITOLO E04292	150.273,04	45.802,67	73.626,61	34.665,97	-71.013,55	27.823,94	5.632,88	0,00	0,00	0,00	
2015	E04296	CONTRIBUTO DELL'UNIONE EUROPEA PER IL TRAMITE DELLA REGIONE MOLISE PER L'ATTUAZIONE DEL PROGETTO "AGRICOV" NELL'AMBITO DELL'OBBIETTIVO "COOPERAZIONE TERRITORIALE 1080/2006 N. 1089/2006 E N. 718/2007 DECISIONE 95/DE N. C/2008/1073; CONTRATTO IN DATA 25/10/2012; PROGETTO N. 2 ORC/184)	143.290,85	9.154,86	18.677,18	22.235,63	-120.995,22	9.522,32	0,00	0,00	0,00	3.588,45	
2015	E04298	CONTRIBUTO DELL'UNIONE EUROPEA PER IL TRAMITE DELLA REGIONE MARCHE PER IL PROGETTO "NEW-AGE" NELL'AMBITO DELL'OBBIETTIVO "COOPERAZIONE TERRITORIALE 1080/2006 N. 1089/2006 E N. 718/2007 DECISIONE 95/DE N. C/2008/1073; CONTRATTO IN DATA 4/10/2012; PROGETTO N. 2 ORC/0114/07)	97.833,27	15.232,03	36.289,04	36.285,04	-61.548,23	33.935,49	0,00	0,00	0,00	0,00	
2014	E04298	CONTRIBUTO DELL'UNIONE EUROPEA PER IL TRAMITE DELLA REGIONE MARCHE PER IL PROGETTO "NEW-AGE" NELL'AMBITO DELL'OBBIETTIVO "COOPERAZIONE TERRITORIALE 1080/2006 N. 1089/2006 E N. 718/2007 DECISIONE 95/DE N. C/2008/1073; CONTRATTO IN DATA 4/10/2012; PROGETTO N. 2 ORC/0114/07)	12.882,48	0,00	12.882,48	0,00	0,00	0,00	0,00	0,00	0,00	0,00	
		TOTALE CAPITOLO E04298	110.715,75	15.232,03	49.167,52	36.285,04	-61.548,23	33.935,49	0,00	0,00	0,00	0,00	
2015	E04859	CONTRIBUTO DELL'INIZIATIVA DI RILEVAZIONE CONTRIBUTI PER RILEVAZIONI STATISTICHE	2.063.014,22	1.383.396,72	469.681,33	255.989,25	-438.480,41	-913.715,39	209.893,30	0,00	0,00	0,00	
2015	E04860	CONTRIBUTO DELL'INIZIATIVA DI RILEVAZIONE CONTRIBUTI PER RILEVAZIONI STATISTICHE (ART. 13, D.LGS. 6 SETTEMBRE 1989, N. 322; D.P.C.M. 12 FEBBRAIO 1993).	694.469,66	1.383.396,72	89.628,19	255.989,25	-438.480,41	-913.715,39	209.893,30	0,00	0,00	0,00	
		TOTALE CAPITOLO E04859	1.368.544,56	0,00	380.053,14	0,00	0,00	0,00	0,00	0,00	0,00	0,00	
2015	E04860	CONTRIBUTO DELL'INIZIATIVA DI RILEVAZIONE CONTRIBUTI PER RILEVAZIONI STATISTICHE (ART. 13, D.LGS. 6 SETTEMBRE 1989, N. 322; D.P.C.M. 12 FEBBRAIO 1993).	0,00	0,00	68.013.101,60	50.157.307,32	-102.225.635,32	-30.327.862,48	11.800.099,52	63.162,14	0,00	0,00	
		TOTALE URB 2.5.5070	0,00	0,00	1.213.790,00	50.157.307,32	-102.225.635,32	-30.327.862,48	11.800.099,52	63.162,14	0,00	0,00	
		di cui competenza	0,00	0,00	51.797.370,64	0,00	0,00	0,00	11.800.099,52	63.162,14	0,00	0,00	
		di cui Residuali	0,00	0,00	0,00	0,00	0,00	0,00	0,00	0,00	0,00	0,00	
2015	E04611	TRASFERIMENTI IN MATERIA DI TUTELA DELLA SALUTE E DI SICUREZZA NEI LUOGHI DI LAVORO	2.962.256,00	2.962.256,00	2.962.256,00	2.962.256,00	0,00	0,00	0,00	0,00	0,00	0,00	
2015	E04611	TRASFERIMENTI DALLE AZIENDE SANITARIE DELLE SOMME PER IL TRAMITE DELL'INIZIATIVA DI RILEVAZIONE CONTRIBUTI PER RILEVAZIONI STATISTICHE (ART. 13, D.LGS. 6 SETTEMBRE 1989, N. 322; D.P.C.M. 12 FEBBRAIO 1993).	0,00	0,00	212.843,97	212.843,97	0,00	0,00	0,00	0,00	0,00	0,00	
		TOTALE CAPITOLO E04611	2.962.256,00	2.962.256,00	2.962.256,00	2.962.256,00	0,00	0,00	0,00	0,00	0,00	0,00	
2015	E04611	TRASFERIMENTO DALLE AZIENDE SANITARIE LOCALI DI QUOTA PARTE DELLE TRAPPE PER CONTRIBUTO STATISTICO (ART. 13, D.LGS. 6 SETTEMBRE 1989, N. 322; D.P.C.M. 12 FEBBRAIO 1993).	0,00	0,00	212.843,97	212.843,97	0,00	0,00	0,00	0,00	0,00	0,00	
		TOTALE URB 2.5.5070	2.962.256,00	2.962.256,00	3.175.099,97	3.175.099,97	212.843,97	212.843,97	0,00	0,00	0,00	0,00	
		di cui competenza	2.962.256,00	2.962.256,00	3.175.099,97	3.175.099,97	212.843,97	212.843,97	0,00	0,00	0,00	0,00	
		di cui Residuali	0,00	0,00	0,00	0,00	0,00	0,00	0,00	0,00	0,00	0,00	
2015	E04611	TRASFERIMENTO DALLE AZIENDE SANITARIE LOCALI DI QUOTA PARTE DELLE TRAPPE PER CONTRIBUTO STATISTICO (ART. 13, D.LGS. 6 SETTEMBRE 1989, N. 322; D.P.C.M. 12 FEBBRAIO 1993).	0,00	0,00	212.843,97	212.843,97	0,00	0,00	0,00	0,00	0,00	0,00	
		TOTALE CAPITOLO E04611	0,00	0,00	212.843,97	212.843,97	0,00	0,00	0,00	0,00	0,00	0,00	
2015	E04611	TRASFERIMENTI DALLE AZIENDE FARMACEUTICHE A TITOLO DI PAY-BACK	0,00	0,00	0,00	0,00	0,00	0,00	0,00	0,00	0,00	0,00	
		TOTALE URB 2.5.5230	0,00	0,00	0,00	0,00	0,00	0,00	0,00	0,00	0,00	0,00	
		di cui competenza	0,00	0,00	0,00	0,00	0,00	0,00	0,00	0,00	0,00	0,00	
		di cui Residuali	0,00	0,00	0,00	0,00	0,00	0,00	0,00	0,00	0,00	0,00	

TITOLO 2 CATEGORIA 5

78

REGIONE EMILIA-ROMAGNA

RENDICONTO GENERALE PER L'ESERCIZIO FINANZIARIO 2015

PARTE ENTRATA

BESCRIZIONE CAPITOLO	DESCRIZIONE DEL CAPITOLO	(SPINA, CORRENTE + FINANZIARIA)	SPAZIAMENTO DI CASSA	REGOLETTI IN CONTRO RESIDUI	ERRATE ACCORTE NELLO ESERCIZIO	ESERCIZIO O UNICI ESERCIZI CORRISPON- DENTI SU SPAZIAMENTI COMPETENZA	ESERCIZIO O UNICI ESERCIZI CORRISPON- DENTI SU SPAZIAMENTI CASSA	VARIAZIONI SU RESIDUI ELIMINAZIONI PER RISORSE SCOSSE O PRESCRIZIONE O RIPRISTINAZIONE	RISORSE AMMISTE PER RISORSE SCOSSE O RIPRISTINAZIONE
2015	2.03.01 3.04.09	71.946.814,14	0,00	0,00	71.946.814,14	0,00	0,00	0,00	71.946.814,14
	VERSAMENTO DA PARTE DELLE AZIENDE FARMACEUTICHE A TITOLO DI PAY-BACK DELLE SOMME DOVUTE PER IL RITARDIO DELLO SPONDIAMENTO DELLA SPESA DOVUTE PER IL RITARDIO DELLO SPONDIAMENTO DEL TETTO DELLA SPESA FARMACEUTICA OSPEDALIERA (ART. 15, COMI 7 E 8 D. L. 6 LUGLIO 2012, N. 95, CONVERTITO CON MODIFICAZIONI DALLA LEGGE 7 AGOSTO 2012, N. 135; ART. 2 D. L. 13 NOVEMBRE 2015, N. 179) NOTE: NUOVA ISTITUZIONE								
	TOTALE CAPITOLO E04544	71.946.814,14	0,00	0,00	71.946.814,14	0,00	0,00	0,00	71.946.814,14
2015	2.03.01 3.04.09	6.500.000,00	6.500.000,00	6.867.827,17	6.867.827,17	367.827,17	367.827,17	0,00	0,00
	VERSAMENTO DA PARTE DELLE AZIENDE FARMACEUTICHE A TITOLO DI PAY-BACK DELLE SOMME DOVUTE PER IL RITARDIO DEGLI SPONDIAMENTI (ART. 15, COMI 7 E 8 D. L. 6 LUGLIO 2012, N. 95, CONVERTITO CON MODIFICAZIONI DALLA LEGGE 7 AGOSTO 2012, N. 135) NOTE: NUOVA ISTITUZIONE								
	TOTALE CAPITOLO E04546	6.500.000,00	6.500.000,00	6.867.827,17	6.867.827,17	367.827,17	367.827,17	0,00	0,00
2015	2.03.01 3.04.09	0,00	0,00	8.561,62	8.561,62	0,00	8.561,62	0,00	0,00
	VERSAMENTO DA PARTE DELLE AZIENDE FARMACEUTICHE A TITOLO DI PAY-BACK DELLE SOMME DOVUTE PER IL RITARDIO DELLA SPESA FARMACEUTICA OSPEDALIERA (ART. 15, COMI 7 E 8 D. L. 6 LUGLIO 2012, N. 95, CONVERTITO CON MODIFICAZIONI DALLA LEGGE 7 AGOSTO 2012, N. 135)								
	TOTALE CAPITOLO E04548	0,00	0,00	8.561,62	8.561,62	0,00	8.561,62	0,00	0,00
2015	2.03.01 3.04.09	30.500.000,00	30.000.000,00	27.298.739,34	27.866.807,19	-2.633.192,81	-2.639.382,00	0,00	571.067,85
	VERSAMENTO DA PARTE DELLE AZIENDE FARMACEUTICHE A TITOLO DI PAY-BACK DELLE SOMME DOVUTE PER IL RITARDIO DELLA SPESA FARMACEUTICA OSPEDALIERA (ART. 15, COMI 7 E 8 D. L. 6 LUGLIO 2012, N. 95, CONVERTITO CON MODIFICAZIONI DALLA LEGGE 7 AGOSTO 2012, N. 135)								
	TOTALE CAPITOLO E04646	30.500.000,00	30.000.000,00	27.298.739,34	27.866.807,19	-2.633.192,81	-2.639.382,00	0,00	571.067,85
2015	2.01.01 3.04.07	48.290,27	0,00	38.179,65	0,00	0,00	0,00	0,00	38.179,65
	RITARDIO SULLE ECCEZIONI DEL TETTO DI SPESA (ART. 15, COMI 7 E 8 D. L. 6 LUGLIO 2012, N. 95, CONVERTITO CON MODIFICAZIONI DALLA LEGGE 7 AGOSTO 2012, N. 135)								
	TOTALE CAPITOLO E04646	48.290,27	0,00	38.179,65	0,00	0,00	0,00	0,00	38.179,65
2015	2.01.01 3.04.07	109.306.909,45	36.500.000,00	34.237.006,79	106.690.010,12	-2.256.804,02	-2.262.993,21	216.577,86	72.596.520,78
	TRASFERIMENTI DALL'AGENZIA ITALIANA DEL FARMACO PER ATTIVITA' E PROGRAMI IN PATERNITA' DI FARMACOLOGIA								
	TOTALE CAPITOLO E04646	109.306.909,45	36.500.000,00	34.237.006,79	106.690.010,12	-2.256.804,02	-2.262.993,21	216.577,86	72.596.520,78
2015	2.01.01 3.04.07	360.095,31	0,00	64.878,66	0,00	0,00	0,00	0,00	78.689,79
	TRASFERIMENTI DALL'AGENZIA ITALIANA DEL FARMACO PER ATTIVITA' E PROGRAMI IN PATERNITA' DI FARMACOLOGIA								
	TOTALE CAPITOLO E04646	360.095,31	0,00	64.878,66	0,00	0,00	0,00	0,00	78.689,79
2015	2.01.01 3.04.07	545.984,70	545.984,70	545.984,70	545.984,70	0,00	0,00	0,00	0,00
	TRASFERIMENTI DALL'AGENZIA ITALIANA DEL FARMACO PER ATTIVITA' E PROGRAMI IN PATERNITA' DI FARMACOLOGIA (ART. 15, COMI 7 E 8 D. L. 6 LUGLIO 2012, N. 95, CONVERTITO CON MODIFICAZIONI DALLA LEGGE 7 AGOSTO 2012, N. 135)								
	TOTALE CAPITOLO E04624	545.984,70	545.984,70	545.984,70	545.984,70	0,00	0,00	0,00	0,00
2015	2.03.01 3.06.02	545.984,70	545.984,70	545.984,70	545.984,70	0,00	0,00	0,00	0,00
	CONTRIBUTI ESONERATIVI PER L'ASSUNZIONE DI DISABILI DA ATTIVITA' E PROGRAMI IN PATERNITA' DI FARMACOLOGIA								
	TOTALE CAPITOLO E04787	545.984,70	545.984,70	545.984,70	545.984,70	0,00	0,00	0,00	0,00
2015	2.03.01 3.06.02	11.712.043,00	11.712.043,00	11.712.043,00	11.712.043,00	0,00	11.712.043,00	0,00	0,00
	CONTRIBUTI ESONERATIVI PER L'ASSUNZIONE DI DISABILI DA ATTIVITA' E PROGRAMI IN PATERNITA' DI FARMACOLOGIA								
	TOTALE CAPITOLO E04787	11.712.043,00	11.712.043,00	11.712.043,00	11.712.043,00	0,00	11.712.043,00	0,00	0,00
2015	2.03.01 3.06.02	0,00	0,00	0,00	0,00	0,00	0,00	0,00	0,00
	CONTRIBUTI ESONERATIVI PER L'ASSUNZIONE DI DISABILI DA ATTIVITA' E PROGRAMI IN PATERNITA' DI FARMACOLOGIA								
	TOTALE CAPITOLO E04787	0,00	0,00	0,00	0,00	0,00	0,00	0,00	0,00
2015	2.01.01 3.04.04	12.000,00	0,00	0,00	0,00	0,00	0,00	0,00	0,00
	TRASFERIMENTI PER INTERVENTI NEL SETTORE DELLA MOBILITA'								
	TOTALE CAPITOLO E03144	12.000,00	0,00	0,00	0,00	0,00	0,00	0,00	0,00
2015	2.01.01 3.04.04	0,00	0,00	0,00	0,00	0,00	0,00	0,00	0,00
	TRASFERIMENTO DAL COMUNE DI BOLOGNA PER ATTIVITA' E PROGRAMI IN PATERNITA' DI FARMACOLOGIA								
	TOTALE CAPITOLO E03144	0,00	0,00	0,00	0,00	0,00	0,00	0,00	0,00
2015	2.01.01 3.04.04	12.000,00	0,00	0,00	0,00	0,00	0,00	0,00	0,00
	TRASFERIMENTO DAL COMUNE DI BOLOGNA PER ATTIVITA' E PROGRAMI IN PATERNITA' DI FARMACOLOGIA								
	TOTALE CAPITOLO E03144	12.000,00	0,00	0,00	0,00	0,00	0,00	0,00	0,00

TITOLO 2 CATEGORIA 5

79

REGIONE EMILIA-ROMAGNA		RENDICONTO GENERALE PER L'ESERCIZIO FINANZIARIO 2015										PARTE ENTRATA	
ESERCIZIO	CAPITOLO	DESCRIZIONE DEL CAPITOLO	(SPUN - COMPETENZA FINANZIARIA)	SPANZIAMENTO DI CASSA	REGISTRO IN C/TO ACCREDITATI E RESIDUI	EROGATE ACCORRE PER L'ESERCIZIO	ESERCIZI O UNITO SU SPANZIAMENTI DI COMPETENZA	ESERCIZI O UNITO SU SPANZIAMENTI DI CASSA	ESERCIZI O UNITO SU SPANZIAMENTI DI CASSA	VARIAZIONI SU RESIDUI	RESIDUI ANTICIPI PER PRESSIONE O MOVY	RESIDUI ANTICIPI DA ESPORRE	
2015	2015	2015											
	UBP 2.5.5400	TRASFERIMENTI PER L'ATTUAZIONE DI PROGETTI DI RICERCA E ATTIVITA' DI MONITORAGGIO IN MATERIA SANITARIA	TOTALE UBP 2.5.5385 di cui Competenza di cui Residui	12.000,00 0,00 12.000,00	0,00 0,00 0,00	0,00 0,00 0,00	0,00 0,00 0,00	0,00 0,00 0,00	0,00 0,00 0,00	0,00 0,00 0,00	0,00 0,00 0,00	12.000,00 0,00 12.000,00	
2015	EO4913	2.01.03 3.04.04 TRASFERIMENTO DALLA REGIONE LAZIO ASL ROMA E PER LA REALIZZAZIONE DEL PROGETTO "PROGETTO DI RICERCA "REGOLAZIONE SOCIO ECONOMICHE DI ACCESSO E DI TRATTAMENTO, ANALISI COMPARATIVA TRA REGIONI E PROGRAMMI MIGLIORI ALI-RODITA'".	0,00	0,00	0,00	0,00	0,00	0,00	0,00	0,00	0,00	0,00	
		TOTALE CAPITOLO EO4913	0,00	0,00	0,00	0,00	0,00	0,00	0,00	0,00	0,00	0,00	
2015	EO4915	2.01.03 3.04.04 TRASFERIMENTO DALLA REGIONE ABRUZZO - DIREZIONE SANITA' PER LA REALIZZAZIONE DEL PROGETTO DI RICERCA FINALIZZATA ALLA VALUTAZIONE E AL MONITORAGGIO DEL PROGETTO DI ATTIVAZIONE PSICODIDATTICA PER BAMBINI E ADOLESCENTI AUTISTICI".	0,00	0,00	0,00	0,00	0,00	0,00	0,00	0,00	0,00	0,00	
		TOTALE CAPITOLO EO4915	0,00	0,00	0,00	0,00	0,00	0,00	0,00	0,00	0,00	0,00	
2015	EO4926	2.01.03 3.04.07 TRASFERIMENTO DAL CENTRO STUDI E RICERCHE IN PSICHIATRIA DI TORINO PER LA REALIZZAZIONE DEL PROGETTO DI RICERCA FINALIZZATA "UNA VALUTAZIONE NAZIONALE DEI CENTRI DI SPERIMENTAZIONE TERAPIA INTEGRATA PER IL PROGETTO PROC-CSM".	0,00	0,00	0,00	0,00	0,00	0,00	0,00	0,00	0,00	0,00	
		TOTALE CAPITOLO EO4926	0,00	0,00	0,00	0,00	0,00	0,00	0,00	0,00	0,00	0,00	
2015	EO4930	2.01.01 3.04.07 TRASFERIMENTO DALLI IREBSI PER LA REALIZZAZIONE DEL PROGETTO "UNA VALUTAZIONE NAZIONALE DEI CENTRI DI SPERIMENTAZIONE TERAPIA INTEGRATA PER IL PROGETTO MONITORAGGIO DEI LEA NEGLI S.P.S.A.L.".	8.003,50	0,00	0,00	0,00	0,00	0,00	0,00	0,00	0,00	8.003,50	
		TOTALE CAPITOLO EO4930	8.003,50	0,00	0,00	0,00	0,00	0,00	0,00	0,00	0,00	8.003,50	
2015	EO8004	2.01.03 3.04.04 TRASFERIMENTO DALLA REGIONE PIEMONTE PER LA REALIZZAZIONE DEL PROGETTO EX ART. 12 DEL D. LGS. 502/92 "EFFICACIA DELLE VARIE PROPOSTE DI VARIANTI TECNICHE IN RELAZIONE AL PROGETTO DI RICERCA PER LA REALIZZAZIONE DEL PROGETTO "CONVENZIONE CON REGIONE PIEMONTE DEL 11 FEBBRAIO 2008".	0,00	0,00	0,00	0,00	0,00	0,00	0,00	0,00	0,00	0,00	
		TOTALE CAPITOLO EO8004	0,00	0,00	0,00	0,00	0,00	0,00	0,00	0,00	0,00	0,00	
2015	EO8006	2.01.03 3.04.04 TRASFERIMENTO DALLA REGIONE LIGURIA PER LA REALIZZAZIONE DEL PROGETTO EX ART. 12 DEL D. LGS. 502/92 "EFFICACIA DELLE VARIE PROPOSTE DI VARIANTI TECNICHE IN RELAZIONE AL PROGETTO DI RICERCA PER LA REALIZZAZIONE DEL PROGETTO "CONVENZIONE CON REGIONE LIGURIA DEL 04 FEBBRAIO 2008".	0,00	0,00	0,00	0,00	0,00	0,00	0,00	0,00	0,00	0,00	
		TOTALE CAPITOLO EO8006	0,00	0,00	0,00	0,00	0,00	0,00	0,00	0,00	0,00	0,00	
2015	EO8008	2.03.01 3.04.09 TRASFERIMENTO DALL'UNIVERSITA' CATTOLICA DEL SACRO CUORE PER LA REALIZZAZIONE DEL PROGETTO "NETWORK INNOVAZIONI SANITARIE" (ACCORDO TRA UNIVERSITA' CATTOLICA DEL SACRO CUORE E REGIONE EMILIA ROMAGNA DEL 10 MARZO 2008).	0,00	0,00	0,00	0,00	0,00	0,00	0,00	0,00	0,00	0,00	
		TOTALE CAPITOLO EO8008	0,00	0,00	0,00	0,00	0,00	0,00	0,00	0,00	0,00	0,00	
2015	EO8010	2.01.03 3.04.04 TRASFERIMENTO DALLA REGIONE LIGURIA PER LA REALIZZAZIONE DEL PROGETTO "PROGETTO PER IL MIGLIORAMENTO DELLE INNOVAZIONI SANITARIE" (ACCORDO TRA UNIVERSITA' CATTOLICA DEL SACRO CUORE E REGIONE EMILIA ROMAGNA DEL 10 MARZO 2008).	0,00	0,00	0,00	0,00	0,00	0,00	0,00	0,00	0,00	0,00	
		TOTALE CAPITOLO EO8010	0,00	0,00	0,00	0,00	0,00	0,00	0,00	0,00	0,00	0,00	
2015	EO8014	2.01.03 3.04.04 TRASFERIMENTI DA AZIENDE ED ENTI DEL SERVIZIO SANITARIO REGIONALE PER LA REALIZZAZIONE DI PROGETTI DI RICERCA SANITARIA	5.000,00	0,00	0,00	5.000,00	0,00	0,00	0,00	0,00	0,00	5.000,00	
		TOTALE CAPITOLO EO8014	5.000,00	0,00	0,00	5.000,00	0,00	0,00	0,00	0,00	0,00	5.000,00	
2015	EO8020	2.01.03 9.99.99 TRASFERIMENTI DA AMMINISTRAZIONI LOCALI NON APPARTENENTI AL SERVIZIO SANITARIO REGIONALE PER LA REALIZZAZIONE DI PROGETTI DI RICERCA SANITARIA E PER LA PREVENZIONE E IL CONTROLLO NOTE: NUOVA ISTITUZIONE	12.000,00	12.000,00	12.000,00	12.000,00	0,00	0,00	0,00	0,00	0,00	12.000,00	
		TOTALE CAPITOLO EO8020	12.000,00	12.000,00	12.000,00	12.000,00	0,00	0,00	0,00	0,00	0,00	12.000,00	

TITOLO 2 CATEGORIA 5

REGIONE EMILIA-ROMAGNA

RENDICONTO GENERALE PER L'ESERCIZIO FINANZIARIO 2015

PARTE ENTRATA

ESERCIZIO	CAPITOLO	DESCRIZIONE DEL CAPITOLO	(SPUN) - COMPETENZA + SPUN (ART. 110)	SPUN LAVORO DI CASSA	REGOLAZIONE IN CONTO COMPETENZA E RESIDUI	ENTRATE ACCENTRATE NELLA ESERCIZIO	ESERCIZIO O ALTRUI ENTRI ACCENTRATE SU SPUN LAVORO DI CASSA	REGOLAZIONE O ALTRUI ENTRI ACCENTRATE SU SPUN LAVORO DI CASSA	ESERCIZIO O ALTRUI ENTRI ACCENTRATE SU SPUN LAVORO DI CASSA	VARIAZIONI SUL RESIDUI	ELIMINAZIONI PER RIFORMAZIONE O RIFORMAZIONE	RESIDUI PER RIFORMAZIONE O RIFORMAZIONE	RESIDUI ANNI DA RIFORMAZIONE
UPB 2.5.5420		TRASFERIMENTI PER L'ATTUAZIONE DI PROGETTI PER SERVIZI SOCIALI	TOTALE UPB 2.5.5420 di cui Competenza di cui Residui	41.703,50 17.000,00 24.703,50	12.000,00 12.000,00 0,00	17.000,00 17.000,00 0,00	0,00 0,00 0,00	0,00 0,00 0,00	0,00 0,00 0,00	8.003,50 0,00 8.003,50	0,00 0,00 0,00	0,00 0,00 0,00	21.700,00 5.000,00 16.700,00
2015	EO4968	2.01.03 3.04.04 TRASFERIMENTI DA ENTI PUBBLICI PER LO SVILUPPO DEL SERVIZIO CIVILE REGIONALE (ART. 231 L.N. 20 OTTOBRE 2003 N. 20)		0,00	0,00	0,00	0,00	0,00	0,00	0,00	0,00	0,00	0,00
2014	EO4968	2.01.03 3.04.04 TRASFERIMENTI DA ENTI PUBBLICI PER LO SVILUPPO DEL SERVIZIO CIVILE REGIONALE (ART. 231 L.N. 20 OTTOBRE 2003 N. 20)		50.000,00	50.000,00	0,00	0,00	0,00	0,00	0,00	0,00	0,00	50.000,00
		TOTALE CAPITOLO EO4968		50.000,00	50.000,00	0,00	0,00	0,00	0,00	-50.000,00	0,00	0,00	50.000,00
2015	EO4969	2.03.01 3.04.09 TRASFERIMENTI DA ISTITUZIONI SOCIALI PRIVATE PER LO SVILUPPO DEL SERVIZIO CIVILE REGIONALE (ART. 231 L.N. 20 OTTOBRE 2003 N. 20)		0,00	0,00	0,00	0,00	0,00	0,00	0,00	0,00	0,00	0,00
		TOTALE CAPITOLO EO4969		0,00	0,00	0,00	0,00	0,00	0,00	0,00	0,00	0,00	0,00
2015	EO4666	2.01.03 3.04.04 CONTRIBUTO DELLA REGIONE EMILIA ROMAGNA PER IL SERVIZIO CIVILE REGIONALE PER LE ATTIVITA' POLITICHE MINORILI IN SERBIA - PARIFICAZIONE ISTITUZIONALE PER IL DECRETAMENTO DEI SERVIZI SOCIALI E POLITICHE MINORILI IN SERBIA - PARIFICAZIONE DELLA LEGISLAZIONE CON LA NORMATIVA U.E. - CONVENZIONE CON IL MINISTERO AFFARI ESTERI DEL 9 DICEMBRE 2008 REP. 1314 DEL 12.01.09).		0,00	0,00	0,00	0,00	0,00	0,00	0,00	0,00	0,00	0,00
		TOTALE CAPITOLO EO4666		0,00	0,00	0,00	0,00	0,00	0,00	0,00	0,00	0,00	0,00
2015	EO4724	2.01.03 3.04.04 TRASFERIMENTI DA ENTI LOCALI PER PROGETTI IN MATERIA DI IMMIGRAZIONE		0,00	0,00	0,00	0,00	0,00	0,00	0,00	0,00	0,00	0,00
		TOTALE CAPITOLO EO4724		0,00	0,00	0,00	0,00	0,00	0,00	0,00	0,00	0,00	0,00
2015	EO4645	2.01.01 3.04.07 CONTRIBUTI PER LO SVOLGIMENTO DI ATTIVITA' DI MONITORAGGIO DEI SERVIZI PER LA PERSERAZIONE PER LA FELICITA' E DI PROTOCOLLO D'INTESA DEL 16 DICEMBRE 1999).		0,00	0,00	0,00	0,00	0,00	0,00	0,00	0,00	0,00	0,00
		TOTALE CAPITOLO EO4645		0,00	0,00	0,00	0,00	0,00	0,00	0,00	0,00	0,00	0,00
UPB 2.5.5430		TRASFERIMENTI DALL'AUTORITA' PER LA VIGILANZA SUI LL.PP. PER MONITORAGGIO		0,00	0,00	0,00	0,00	0,00	0,00	0,00	0,00	0,00	0,00
2015	EO4645	2.01.01 3.04.07 CONTRIBUTI PER LO SVOLGIMENTO DI ATTIVITA' DI MONITORAGGIO DEI SERVIZI PER LA PERSERAZIONE PER LA FELICITA' E DI PROTOCOLLO D'INTESA DEL 16 DICEMBRE 1999).		0,00	0,00	0,00	0,00	0,00	0,00	0,00	0,00	0,00	0,00
		TOTALE UPB 2.5.5430 di cui Competenza di cui Residui		0,00 0,00 0,00	0,00 0,00 0,00	0,00 0,00 0,00	0,00 0,00 0,00	0,00 0,00 0,00	0,00 0,00 0,00	0,00 0,00 0,00	0,00 0,00 0,00	0,00 0,00 0,00	0,00 0,00 0,00
UPB 2.5.5460		TRASFERIMENTI DALLE AUTORITA' DI BACINO		0,00	0,00	0,00	0,00	0,00	0,00	0,00	0,00	0,00	0,00
2015	EO4566	2.01.01 3.04.07 TRASFERIMENTO DALL'AUTORITA' DI BACINO DEL FIDUE PO PER L'ATTUAZIONE DEL PROGETTO PER LA DEFINIZIONE DEI CANTIERI DI INQUINANTI VEICOLI DAL FIDUE PO NEL MARE ADRIATICO (ART. 133, LEGGE 4 DICEMBRE 2017 N. 2447 PROTOCOLLO D'INTESA DEL 19 NOVEMBRE 2013)		0,00	0,00	0,00	0,00	0,00	0,00	0,00	0,00	0,00	0,00
		TOTALE UPB 2.5.5460 di cui Competenza di cui Residui		0,00 0,00 0,00	0,00 0,00 0,00	0,00 0,00 0,00	0,00 0,00 0,00	0,00 0,00 0,00	0,00 0,00 0,00	0,00 0,00 0,00	0,00 0,00 0,00	0,00 0,00 0,00	0,00 0,00 0,00
UPB 2.5.5480		TRASFERIMENTI PER L'ATTUAZIONE DI PROGETTI COMMITTARI		0,00	0,00	0,00	0,00	0,00	0,00	0,00	0,00	0,00	0,00
2015	EO4918	2.02.01 3.04.02 TRASFERIMENTO DA JOINT TECHNICAL SECRETARIAT PER CONTO DEL NATIONAL DEVELOPMENT AGENCY ACTING AS MANAGER AUTHORITY OF SOUTH EAST EUROPE		46.728,00	75.000,00	0,00	0,00	-15.000,00	-13.780,54	0,00	0,00	0,00	31.728,00
2014	EO4918	2.02.01 3.04.02 TRASFERIMENTO DA JOINT TECHNICAL SECRETARIAT PER CONTO DEL NATIONAL DEVELOPMENT AGENCY ACTING AS MANAGER AUTHORITY OF SOUTH EAST EUROPE		18.058,00	0,00	0,00	0,00	0,00	0,00	0,00	0,00	0,00	18.058,00
2013	EO4918	2.02.01 3.04.02 TRASFERIMENTO DA JOINT TECHNICAL SECRETARIAT PER CONTO DEL NATIONAL DEVELOPMENT AGENCY ACTING AS MANAGER AUTHORITY OF SOUTH EAST EUROPE		62.466,40	0,00	0,00	0,00	0,00	0,00	0,00	0,00	0,00	17.968,41
2012	EO4918	2.02.01 3.04.02 TRASFERIMENTO DA JOINT TECHNICAL SECRETARIAT PER CONTO DEL NATIONAL DEVELOPMENT AGENCY ACTING AS MANAGER AUTHORITY OF SOUTH EAST EUROPE		16.721,47	0,00	0,00	0,00	0,00	0,00	0,00	0,00	0,00	0,00
		TOTALE UPB 2.5.5480		143.973,87	75.000,00	61.219,46	31.728,00	-15.000,00	-13.780,54	0,00	18.058,00	0,00	49.696,41
2015	EO5040	2.01.03 3.04.04 TRASFERIMENTI DA ENTI LOCALI PER L'ATTUAZIONE DI PROGETTI COMMITTARI		55.470,00	55.470,00	55.470,00	55.470,00	0,00	0,00	0,00	0,00	0,00	0,00

81

REGIONE EMILIA-ROMAGNA
RENDICONTO GENERALE PER L'ESERCIZIO FINANZIARIO 2015
PARTE ENTRATA

ESERCIZIO	CAPITOLO	DESCRIZIONE DEL CAPITOLO	(SPINA - CORRENZA + ST. IN. ITALIA)	STABILIMENTO DI CASSA	REGISTRO IN C/C CONTO CORRISPONDE E RESIDUI	ERTRATE ACCEPTE NELL'ESERCIZIO	REGISTRO O MOND. ESPRESSE O MOND. SU STABILIMENTI DI COMPETENZA	REGISTRO O MOND. ENTRATE ESPOSE O MOND. SU STABILIMENTI DI CASSA	VALUTAZIONI PER ERTRATE ESPOSE O MOND. PRESCRIZIONE O RETROVALUTAZIONE	VARIAZIONI SUI RESIDUI	RESIDUI ANTI V.P. MODIFICATI O INNOVI RESIDUI	RESIDUI ANTI V.P. ESPOSIZIONE
2015	2.5.5490	TOTALE CAPITOLO E045040	55.470,00	55.470,00	55.470,00	55.470,00	0,00	0,00	0,00	0,00	0,00	0,00
		TOTALE UPB 2.5.5490	199.443,87	130.470,00	116.689,46	87.198,00	-15.000,00	-13.780,54	18.036,00	0,00	0,00	49.696,41
		di cui Competenza	102.198,00	130.470,00	55.470,00	87.198,00	-15.000,00	-13.780,54	18.036,00	0,00	0,00	31.728,00
		di cui Residui	97.245,87	0,00	61.219,46	0,00	0,00	0,00	0,00	0,00	0,00	17.968,41
2015	2.5.5490	CONTRIBUTI DALLE REGIONI PER L'ATTUAZIONE DI PROGRAMMI NEL TERRITORIO DELLA FEDERAZIONE BOSNIA EREDOVINA, REPUBBLICA SERPSA E ALBANIA	0,00	0,00	0,00	0,00	0,00	0,00	0,00	0,00	0,00	0,00
2015	2.01.03	CONTRIBUTI DALLE REGIONI SARDE E PUGLIA PER L'ATTUAZIONE DEL PROGRAMMA "SUPPORTO IN FAVORE DELLE POLITICHE MINORILI. RAPPRESENTAZIONE ISTITUZIONALE PER IL COORDINAMENTO DELLE ATTIVITÀ DI INTERESSE NAZIONALE PER LE AZIONI E LA PROTEZIONE DEI DIRITTI DELLA INFANZIA E ARMONIZZAZIONE DELLA LEGISLAZIONE CON LA LEGISLAZIONE INTERNAZIONALE IN MATERIA DI PROTEZIONE DEI DIRITTI APARI ESTERI DEL 27 LUGLIO 2005).	0,00	0,00	0,00	0,00	0,00	0,00	0,00	0,00	0,00	0,00
2015	E04601	TOTALE CAPITOLO E04601	55.000,00	0,00	0,00	0,00	0,00	0,00	0,00	0,00	0,00	0,00
2015	E04601	TOTALE UPB 2.5.5490	55.000,00	0,00	0,00	0,00	0,00	0,00	0,00	0,00	0,00	0,00
		di cui Competenza	0,00	0,00	0,00	0,00	0,00	0,00	0,00	0,00	0,00	0,00
		di cui Residui	55.000,00	0,00	0,00	0,00	0,00	0,00	0,00	0,00	0,00	0,00
2015	2.5.5500	TRASFERIMENTI PER L'ATTUAZIONE DEL PROGRAMMA INTERREG III A TRANSFRONTALIERO ABRUZZO	0,00	0,00	0,00	0,00	0,00	0,00	0,00	0,00	0,00	0,00
2015	E04927	TRASFERIMENTO DALLA REGIONE ABRUZZO PER IL TRAMITE DI ATT. PI SA S.P.A. PER L'ATTUAZIONE DEL PROGETTO DENOMINATO ARI E NELL'AMBITO DEL PROGRAMMA COMUNITARIO INTERREG 6/12/2004	0,00	0,00	0,00	0,00	0,00	0,00	0,00	0,00	0,00	0,00
2015	E05501	TOTALE CAPITOLO E04927	0,00	0,00	0,00	0,00	0,00	0,00	0,00	0,00	0,00	0,00
2015	E05501	TRASFERIMENTO DALLA REGIONE ABRUZZO PER IL TRAMITE DI ATT. PI SA S.P.A. PER L'ATTUAZIONE DEL PROGETTO DENOMINATO FAREABRI NELL'AMBITO DEL PROGRAMMA COMUNITARIO INTERREG III A (REGOLAMENTO CE N. 1260/99).	0,00	0,00	0,00	0,00	0,00	0,00	0,00	0,00	0,00	0,00
2015	E05503	TOTALE CAPITOLO E05501	0,00	0,00	0,00	0,00	0,00	0,00	0,00	0,00	0,00	0,00
2015	E05503	TRASFERIMENTO DALLA REGIONE MOLISE PER L'ATTUAZIONE DEL PROGETTO DENOMINATO INTERREG III A (REGOLAMENTO CE N. 1260/99).	0,00	0,00	0,00	0,00	0,00	0,00	0,00	0,00	0,00	0,00
2010	E05503	L'ATTUAZIONE DEL PROGETTO DENOMINATO INTERREG III A (REGOLAMENTO CE N. 1260/99).	26.031,09	15.000,00	50.057,31	0,00	0,00	35.057,31	0,00	0,00	24.026,22	0,00
2015	E05503	TOTALE CAPITOLO E05503	26.031,09	15.000,00	50.057,31	0,00	0,00	35.057,31	0,00	0,00	24.026,22	0,00
2015	E05509	TRASFERIMENTO DAL COMUNE DI MONFALCONE PER L'ATTUAZIONE DEL PROGETTO DENOMINATO INTERREG IIIA NEL RILASCIO DEL PROGETTO DENOMINATO "CANTIERO INTERREG IIIA DEL 24 APRILE 2007).	0,00	0,00	0,00	0,00	0,00	0,00	0,00	0,00	0,00	0,00
2015	E05509	TOTALE CAPITOLO E05509	3.301,41	0,00	5.234,51	0,00	0,00	5.234,51	0,00	0,00	1.933,10	0,00
		TOTALE UPB 2.5.5500	29.332,50	15.000,00	55.291,82	0,00	0,00	40.291,82	0,00	0,00	23.959,32	0,00
		di cui Competenza	0,00	15.000,00	0,00	0,00	0,00	0,00	0,00	0,00	0,00	0,00
		di cui Residui	29.332,50	0,00	55.291,82	0,00	0,00	40.291,82	0,00	0,00	23.959,32	0,00
2015	2.5.5510	TRASFERIMENTI PER L'ATTUAZIONE DI ACCORDI DI COLLABORAZIONE	0,00	0,00	0,00	0,00	0,00	0,00	0,00	0,00	0,00	0,00
2015	E04530	TRASFERIMENTI DA SOCIETA' A CAPITALE PUBBLICO NELL'AMBITO DI PROGRAMMI PER LA PROMOZIONE INTERNAZIONALE DELLE IMPRESE	0,00	0,00	7.965,00	0,00	0,00	-11.150,00	0,00	0,00	0,00	0,00
2015	E04532	TOTALE CAPITOLO E04530	19.115,00	19.115,00	7.965,00	0,00	0,00	-11.150,00	0,00	0,00	0,00	0,00
2015	E04532	TRASFERIMENTO DAL MINISTERO DEL LAVORO, APARTI SOCIALI E PART. OPPORTUNITA' DELLA REPUBBLICA DI ALBANIA PER L'ATTUAZIONE DELLE ATTIVITA' INERENTI LA REALIZZAZIONE DEL PROGETTO "SERVIZI SOCIALI INNOVATIVI PER LE FAMIGLIE E I GIOVANI EUROPEI PER IL BENESSERE ITALIANI-ALBANIANI DEBT FOR DEVELOPMENT SWAP PROGRAM - PROGRAMMA IANSA - (CONTRATTO TRA IL MANAGEMENT COMMITTEE DI "SOCIETA' FIDUCIARIA DI INVESTIMENTO DEL LAVORO, APARTI SOCIALI E PART. OPPORTUNITA' DELLA REPUBBLICA DI ALBANIA DEL 27 GIUGNO 2013)	10.560,10	24.159,49	0,00	0,00	-10.560,10	-12.678,60	0,00	0,00	0,00	0,00
2015	E04532	TOTALE CAPITOLO E04532	34.719,59	24.159,49	11.480,89	0,00	-10.560,10	-12.678,60	0,00	0,00	0,00	0,00

TITOLO 2 CATEGORIA 5

REGIONE EMILIA-ROMAGNA		RENDICONTO GENERALE PER L'ESERCIZIO FINANZIARIO 2015										PARTE ENTRATA	
ESERCIZIO	CAPITOLO	DESCRIZIONE DEL CAPITOLO	(SPM) COMPETENZA (+ SP.M. INIZIALI)	SPANDIMENTO DI CASSA	RESIDUI IN CONTO C/DEBITO E RESIDUI	ENTRATE ACCORTE NELL'ESERCIZIO	ESERCIZIO C/DEBITO SU SPANDIMENTI DI COMPETENZA	ESERCIZIO C/DEBITO ENTRO SPANDIMENTI DI CASSA	ESERCIZIO C/DEBITO ENTRO SPANDIMENTI DI CASSA	VARIAZIONI SU RESIDUI	ATTIVAZIONI PER RINNOVAMENTO DEI PRESCRIZIONI O RIMBORSI	RESIDUI ANNI DA FORMARE	
2015	EO4534	TRASFERIMENTO DAL COMUNE DI BOLOGNA PER L'ATTUAZIONE DEL PROGETTO VIORE CBS "VIORE REGION COMMUNITY-BASED SOCIAL BENEFICIARIES" NELL'AMBITO DEL PROGRAMMA IANSA - ITALIAN-ALBANIAN DEBT FOR DEVELOPMENT SWAP PROGRAM (CONVENZIONE DEL 18 NOVEMBRE 2013)	10.065,00	0,00	0,00	0,00	-10.065,00	0,00	0,00	0,00	0,00	0,00	
		TOTALE CAPITOLO EO4534	10.065,00	0,00	0,00	0,00	-10.065,00	0,00	0,00	0,00	0,00	0,00	
2015	EO4532	2.01.03 3.04.02 TRASFERIMENTO DA ARTI, PER CONTO DELLA REGIONE PUGLIA, PER L'ATTUAZIONE DEL PROGETTO "MEDITERRANEA", NELL'AMBITO DEL PROGRAMMA MULTIREGIONALE PER IL SOSTEGNO ALLE ATTIVITA' DI RICERCA E SVILUPPO IN MATERIA DI INNOVATION-ME-REGIONS CINA DEL CIPR 99/2007, CONVENZIONE IN DATA 21/06/2011	42.087,50	0,00	0,00	0,00	0,00	0,00	0,00	0,00	0,00	0,00	
		TOTALE CAPITOLO EO4532	42.087,50	0,00	0,00	0,00	0,00	0,00	0,00	0,00	0,00	0,00	
2015	EO4534	2.01.03 3.04.04 TRASFERIMENTO DALLA REGIONE UMBRIA, NELL'AMBITO DEL PROGRAMMA "BRASIL PROXIMO", PER IL FINANZIAMENTO DEL PROGETTO "APOGGIO ALLA COSTRUZIONE DEL QUADRO NORMATIVO E DEGLI STRUMENTI OPERATIVI PER IL COOPERATIVISMO IN BRASILE" (CONVENZIONE N. 100/2010) E CONVENZIONE CON LA REGIONE UMBRIA DEL 27 LUGLIO 2010)	203.161,78	0,00	0,00	0,00	111.384,37	-91.777,41	50.165,50	134.477,36	0,00	0,00	
		TOTALE CAPITOLO EO4534	203.161,78	0,00	0,00	111.384,37	-91.777,41	50.165,50	134.477,36	0,00	0,00		
2015	EO4536	2.01.03 3.04.04 TRASFERIMENTO DALLA REGIONE TOSCANA PER IL FINANZIAMENTO DEL PROGRAMMA COOPERAZIONE. DECENTRATA "SERNET - UNA RETE DI COOPERAZIONE TRANSLocale TRA ITALIA E SUD-EST EUROPE" (CONVENZIONE MAE/REGIONE TOSCANA 3 MAGGIO 2009), CONVENZIONE REGIONE TOSCANA/EMILIA-ROMAGNA 19 FEBBRAIO 2010)	171.405,86	0,00	50.165,50	111.384,37	-91.777,41	50.165,50	134.477,36	0,00	0,00		
		TOTALE CAPITOLO EO4536	171.405,86	0,00	50.165,50	111.384,37	-91.777,41	50.165,50	134.477,36	0,00	0,00		
2015	EO4536	2.01.03 3.04.04 TRASFERIMENTO DALLA REGIONE TOSCANA PER IL FINANZIAMENTO DEL PROGRAMMA COOPERAZIONE. DECENTRATA "SERNET - UNA RETE DI COOPERAZIONE TRANSLocale TRA ITALIA E SUD-EST EUROPE" (CONVENZIONE MAE/REGIONE TOSCANA 3 MAGGIO 2009), CONVENZIONE REGIONE TOSCANA/EMILIA-ROMAGNA 19 FEBBRAIO 2010)	171.405,86	0,00	50.165,50	111.384,37	-91.777,41	50.165,50	134.477,36	0,00	0,00		
		TOTALE CAPITOLO EO4536	171.405,86	0,00	50.165,50	111.384,37	-91.777,41	50.165,50	134.477,36	0,00	0,00		
2015	EO4536	2.01.01 3.04.09 COMPENSO COMPENSATIVO PER IL MANCANCO USO ALTERNATIVO CONSUMI PER IL MANCANCO USO ALTERNATIVO CONSUMI PER IL MANCANCO USO ALTERNATIVO DELLA CASA CONGIUGLIO SETTORE ELETTRICO (ART. 2, COMMA 586, L. 24 DICEMBRE 2007, N. 248; DELIBERAZIONE ARES 886/089/09)	559.771,51	559.771,51	559.771,51	559.771,51	0,00	0,00	0,00	0,00	0,00		
		TOTALE CAPITOLO EO4536	559.771,51	559.771,51	559.771,51	559.771,51	0,00	0,00	0,00	0,00	0,00		
2015	EO4891	2.03.01 3.04.09 CONTRIBUTI E TRASFERIMENTI DA AZIENDE E IMPRESE PER SPECIFICHE FINALITA'	0,00	0,00	0,00	0,00	0,00	0,00	0,00	0,00	0,00		
		TOTALE CAPITOLO EO4891	0,00	0,00	0,00	0,00	0,00	0,00	0,00	0,00	0,00		
2015	EO3330	2.01.03 3.04.04 TRASFERIMENTI DA ORGANISMI INTERNI DELL'AMMINISTRAZIONE NOTE: NUOVA ISTITUZIONE	2.050.000,00	2.050.000,00	2.050.000,00	2.050.000,00	0,00	0,00	0,00	0,00	0,00		
		TOTALE CAPITOLO EO3330	2.050.000,00	2.050.000,00	2.050.000,00	2.050.000,00	0,00	0,00	0,00	0,00	0,00		
2015	EO4801	2.01.03 3.04.04 TRASFERIMENTO DA COMUNI DELLA ZONA DELLE SOMME DOVUTE DAI TITOLARI DI AUTORIZZAZIONI ALL'ESTRAZIONE DI MATERIALI DI CAVA E DI MINIERA (ART. 12 L.R. 18 LUGLIO 1991 N. 17; ART. 146 L.R. 21 APRILE 1999 N. 3)	0,00	0,00	103.547,79	103.547,79	0,00	0,00	0,00	0,00	0,00		
		TOTALE CAPITOLO EO4801	0,00	0,00	103.547,79	103.547,79	0,00	0,00	0,00	0,00	0,00		
		TOTALE UPB 2.5.5610	2.050.000,00	2.050.000,00	2.153.547,79	2.153.547,79	0,00	0,00	0,00	0,00	0,00		
2015	EO3330	2.01.03 3.04.04 TRASFERIMENTI DA ORGANISMI INTERNI DELL'AMMINISTRAZIONE NOTE: NUOVA ISTITUZIONE	2.050.000,00	2.050.000,00	2.050.000,00	2.050.000,00	0,00	0,00	0,00	0,00	0,00		
		TOTALE CAPITOLO EO3330	2.050.000,00	2.050.000,00	2.050.000,00	2.050.000,00	0,00	0,00	0,00	0,00	0,00		
2015	EO4801	2.01.03 3.04.04 TRASFERIMENTO DA COMUNI DELLA ZONA DELLE SOMME DOVUTE DAI TITOLARI DI AUTORIZZAZIONI ALL'ESTRAZIONE DI MATERIALI DI CAVA E DI MINIERA (ART. 12 L.R. 18 LUGLIO 1991 N. 17; ART. 146 L.R. 21 APRILE 1999 N. 3)	0,00	0,00	103.547,79	103.547,79	0,00	0,00	0,00	0,00	0,00		
		TOTALE CAPITOLO EO4801	0,00	0,00	103.547,79	103.547,79	0,00	0,00	0,00	0,00	0,00		
		TOTALE UPB 2.5.5610	2.050.000,00	2.050.000,00	2.153.547,79	2.153.547,79	0,00	0,00	0,00	0,00	0,00		

TITOLO 3 CATEGORIA 6

REGIONE EMILIA-ROMAGNA		RENDICONTO GENERALE PER L'ESERCIZIO FINANZIARIO 2015										PARTE ENTRATA	
ESERCIZIO	CAPITOLO	DESCRIZIONE DEL CAPITOLO	(SPUN. CORRISPONDA + SPUN. INIZIALE)	SPUNTIAMENTO DI CASSA	REGISTRAZIONI IN CONTO RESIDUI	ENTRATE ACCENTRATE NELLO ESERCIZIO	ESERCIZIO O LUNGO ESERCIZIO CORRISPONDE SU SPUNTIAMENTI DI COMPETENZA	ESERCIZIO O LUNGO ESERCIZIO CORRISPONDE SU SPUNTIAMENTI DI CASSA	VARIAZIONI SUI RESIDUI	RITROVATI PER RISORSE O SCOSSE DI PRESCRIZIONE O RITROVATI	RESIDUI ANTERI DA RIPRENDERE		
													di cui Competenza
2015	E04174	ENTRATE RELATIVE ALLE INCENTIVAZIONI PER LA PROGETTAZIONE DELLE OPERE PUBBLICHE (ART. 92, D.LGS. 12 MARZO 2009, N. 3)	0,00	0,00	0,00	0,00	0,00	0,00	0,00	0,00	0,00	0,00	
2015	E04174	TOTALE CAPITOLO E04174	0,00	0,00	0,00	0,00	0,00	0,00	0,00	0,00	0,00	0,00	
2015	E04615	ENTRATE RELATIVE ALLE INCENTIVAZIONI PER LA PROGETTAZIONE DELLE OPERE PUBBLICHE (ART. 92, D.LGS. 12 MARZO 2009, N. 3)	2.050.000,00	2.050.000,00	2.153.547,79	2.153.547,79	103.547,79	103.547,79	0,00	0,00	0,00	0,00	
2015	E04615	TOTALE CAPITOLO E04615	2.050.000,00	2.050.000,00	2.153.547,79	2.153.547,79	103.547,79	103.547,79	0,00	0,00	0,00	0,00	
2015	E04616	ENTRATE DERIVANTI DAL RIMBORSO PER LE SPESE SOSTENUTE PER ATTIVITA' DI SPUNTORIA (ART. 58, MARZO 1999, N. 9, ART. 16 L.R. 23 DICEMBRE 2004, N. 26 E ART. 20, L.R. 30 OTTOBRE 2008, N. 19)	117.602.742,68	43.064.573,62	52.790.775,85	125.052.039,46	9.644.228,23	9.726.202,23	377.116,72	23.959,32	74.105.037,66	0,00	
2015	E04616	TOTALE CAPITOLO E04616	117.602.742,68	43.064.573,62	52.790.775,85	125.052.039,46	9.644.228,23	9.726.202,23	377.116,72	23.959,32	74.105.037,66	0,00	
2015	E04616	TOTALE CATEGORIA 5	117.602.742,68	43.064.573,62	52.790.775,85	125.052.039,46	9.644.228,23	9.726.202,23	377.116,72	23.959,32	74.105.037,66	0,00	
2015	E04616	TOTALE TITOLO 2	1.359.598.443,91	838.706.364,36	728.838.298,20	694.554.217,05	-153.291.861,39	-109.868.066,16	35.285.496,72	140.732,91	442.343.520,51	0,00	
2015	E04616	TOTALE CAPITOLO E04110	1.611.158,51	1.611.158,51	1.611.158,51	1.611.158,51	0,00	0,00	0,00	0,00	0,00	0,00	
2015	E04110	ENTRATE DERIVANTI DA ATTIVITA' DI RICERCA IN MATERIA SANITARIA	0,00	0,00	328.961,54	328.961,54	328.961,54	328.961,54	0,00	0,00	0,00	0,00	
2015	E04110	TOTALE CAPITOLO E04110	0,00	0,00	328.961,54	328.961,54	328.961,54	328.961,54	0,00	0,00	0,00	0,00	
2015	E04172	PROVENTI DERIVANTI DALLE ATTIVITA' DI CERTIFICAZIONE E DI CONTROLLO SVOLTE DAL SERVIZIO FITOSANITARIO REGIONALE (L.R. 20 GENNAIO 2004, N. 3 E R.R. 17 FEBBRAIO 2005, N.27 DIRETTIVA2002/11 CE E D.M. 8 FEBBRAIO 2003)	13.022,49	13.022,49	13.022,49	13.022,49	0,00	0,00	0,00	0,00	0,00	0,00	
2015	E04172	TOTALE CAPITOLO E04172	13.022,49	13.022,49	13.022,49	13.022,49	0,00	0,00	0,00	0,00	0,00	0,00	
2015	E04172	TOTALE CATEGORIA 6	1.611.158,51	1.611.158,51	1.611.158,51	1.611.158,51	0,00	0,00	0,00	0,00	0,00	0,00	
2015	E04172	TOTALE TITOLO 3	1.611.158,51	1.611.158,51	1.611.158,51	1.611.158,51	0,00	0,00	0,00	0,00	0,00	0,00	
2015	E04172	TOTALE CAPITOLO E04172	1.611.158,51	1.611.158,51	1.611.158,51	1.611.158,51	0,00	0,00	0,00	0,00	0,00	0,00	
2015	E04172	TOTALE CATEGORIA 6	1.611.158,51	1.611.158,51	1.611.158,51	1.611.158,51	0,00	0,00	0,00	0,00	0,00	0,00	

REGIONE EMILIA-ROMAGNA

RENDICONTO GENERALE PER L'ESERCIZIO FINANZIARIO 2015

PARTE ENTRATE

ESERCIZIO	CAPITOLO	DESCRIZIONE DEL CAPITOLO	(SPUN. CORRISPONDA + ENTRA INDEBITATO)	SPUNTIAMENTO DI CASSA	REGISTRAZIONE IN CONTI CORRISPONDENTI E RESIDUI	ENTRATE ACCORDATE NELLO ESERCIZIO	ESERCIZIO O A LORO RISERVA CORRISPONDE SU SPUNTIAMENTI DI CASSA	ESERCIZIO O A LORO RISERVA CORRISPONDE SU SPUNTIAMENTI DI CASSA	VARIAZIONI SUI RESIDUI		RESIDUI ANTERIORI DA RIFORMARE
									INIZIALE	FINALE	
EFFETTI DELL'IVA)											
		TOTALE CAPITOLO E04350	29.072,15	15.000,00	13.677,98	15.908,12	-4.091,88	-1.322,02	0,00	0,00	11.302,29
2015	E04100	3.02.04 3.06.02 ALTRE ENTRATE DA PRESTAZIONI DI SERVIZI NOTE: NUOVA ISTITUZIONE	35.000,00	35.000,00	54.933,72	54.933,72	19.933,72	19.933,72	0,00	0,00	0,00
		TOTALE CAPITOLO E04100	35.000,00	35.000,00	54.933,72	54.933,72	19.933,72	19.933,72	0,00	0,00	0,00
2015	E04102	3.02.04 3.06.02 ENTRATE DA VENDITA DI BENI NOTE: NUOVA ISTITUZIONE	0,00	0,00	2.669,22	2.669,22	2.669,22	2.669,22	0,00	0,00	0,00
		TOTALE CAPITOLO E04102	0,00	0,00	2.669,22	2.669,22	2.669,22	2.669,22	0,00	0,00	0,00
2015	E04601	3.02.04 3.02.06 ENTRATE PER ATTIVITA' DI RILEVAZIONI STATISTICHE IN MATERIA DI AGRICOLTURA NOTE: NUOVA ISTITUZIONE	300.000,00	300.000,00	0,00	29.999,80	-270.000,20	-300.000,00	0,00	0,00	29.999,80
		TOTALE CAPITOLO E04601	300.000,00	300.000,00	0,00	29.999,80	-270.000,20	-300.000,00	0,00	0,00	29.999,80
		TOTALE UPB 3,6.6050	3.238.253,15	3.224.181,00	3.953.831,14	3.974.655,59	758.497,08	729.650,14	0,00	0,00	42.919,09
		di cui Competenza	3.216.158,51	3.224.181,00	3.931.736,50	3.974.655,59	758.497,08	729.650,14	0,00	0,00	42.919,09
		di cui Residui	22.094,64	0,00	22.094,64	0,00	0,00	0,00	0,00	0,00	0,00
UPB 3,6.6050		PROVENTI DA PRESTAZIONI SANITARIE IN REGIME DI MOBILITA' ATTIVA									
		TOTALE CATEGORIA 6	255.265.622,15	255.251.460,00	255.981.100,14	256.001.924,59	758.497,08	729.650,14	0,00	0,00	42.919,09
		di cui Competenza	255.243.427,51	255.231.450,00	255.959.005,50	256.001.924,59	758.497,08	729.650,14	0,00	0,00	42.919,09
		di cui Residui	22.094,64	0,00	22.094,64	0,00	0,00	0,00	0,00	0,00	0,00
Categoria 07		RENDITE PATRIMONIALI E PROVENTI DEL DEMANIO									
UPB 3,7.6100		INTERESSI ATTIVI									
		TOTALE CAPITOLO E04100	252.027.269,00	252.027.269,00	252.027.269,00	252.027.269,00	0,00	0,00	0,00	0,00	0,00
2015	E04350	3.01.01 3.02.04 INTERESSI ATTIVI DA CONTI DELLA TESORERIA DELLO STATO O DI ALTRE AMMINISTRAZIONI PUBBLICHE	100.000,00	100.000,00	15.407,00	57.062,97	-42.937,03	8.976,97	0,00	0,00	41.655,97
		TOTALE CAPITOLO E04350	93.569,97	100.000,00	108.976,97	57.062,97	-42.937,03	8.976,97	0,00	0,00	41.655,97
2014	E04355	3.01.01 3.02.04 INTERESSI ATTIVI DA CONTI DELLA TESORERIA DELLO STATO O DI ALTRE AMMINISTRAZIONI PUBBLICHE GESTIONE SANITARIA (ART. 21 D.LGS. 6 MAGGIO 2011 N. 68)	50.000,00	50.000,00	10.647,75	39.436,12	-10.563,88	30.161,06	0,00	0,00	28.788,37
		TOTALE CAPITOLO E04355	119.513,31	50.000,00	80.161,06	39.436,12	-10.563,88	30.161,06	0,00	0,00	28.788,37
2015	E04351	3.01.01 3.02.04 INTERESSI ATTIVI DA DEPOSITI BANCARI O POSTALI NOTE: NUOVA ISTITUZIONE	0,00	0,00	16.744,76	19.837,07	19.837,07	16.744,76	0,00	0,00	3.092,31
		TOTALE CAPITOLO E04351	0,00	0,00	16.744,76	19.837,07	19.837,07	16.744,76	0,00	0,00	3.092,31
2015	E04352	3.01.01 3.02.04 ALTRI INTERESSI ATTIVI DIVERSI NOTE: NUOVA ISTITUZIONE	0,00	0,00	117.128,08	280.461,97	280.461,97	117.128,08	0,00	0,00	163.333,89
		TOTALE CAPITOLO E04352	0,00	0,00	117.128,08	280.461,97	280.461,97	117.128,08	0,00	0,00	163.333,89
2015	E04353	3.01.01 3.02.04 INTERESSI ATTIVI DI MORIA NOTE: NUOVA ISTITUZIONE	0,00	0,00	0,00	0,00	0,00	0,00	0,00	0,00	0,00
		TOTALE CAPITOLO E04353	0,00	0,00	0,00	0,00	0,00	0,00	0,00	0,00	0,00
2015	E04354	3.01.01 3.02.04 INTERESSI DI NUOVA EMissione SCOPRE ISCRITTE A RUOLO (ART. 30 D.L. N. 23 SETTEMBRE 1973, N. 402)	1.200.000,00	1.200.000,00	2.632.112,19	2.632.112,19	1.432.112,19	1.432.112,19	0,00	0,00	0,00
		TOTALE CAPITOLO E04354	1.200.000,00	1.200.000,00	2.632.112,19	2.632.112,19	1.432.112,19	1.432.112,19	0,00	0,00	0,00
2015	E04355	3.01.01 3.02.04 INTERESSI ATTIVI DA DEPOSITI BANCARI GESTIONE SANITARIA NOTE: NUOVA ISTITUZIONE	0,00	0,00	0,00	0,00	0,00	0,00	0,00	0,00	0,00
		TOTALE CAPITOLO E04355	0,00	0,00	0,00	0,00	0,00	0,00	0,00	0,00	0,00

TITOLO 3 CATEGORIA 9

REGIONE EMILIA-ROMAGNA			RENDICONTO GENERALE PER L'ESERCIZIO FINANZIARIO 2015							PARTE ENTRATA		
ESERCIZIO	CAPITOLO	DESCRIZIONE DEL CAPITOLO	(SPUNTA COMPETENZA + SPUNTA INIZIATIVA)	SPUNTIAMENTO DI CASSA	RESERVOIRIO IN CONTO RESIDUI	ENTRATA ACCENTRATA NELLA ESERCIZIO	RESERVOIRIO SU SPUNTIAMENTO DI COMPETENZA	RESERVOIRIO SU ENTRATE SCOSSE	RESERVOIRIO SU SPUNTIAMENTO DI CASSA	VARIAZIONI SUL RESIDUI	VARIAZIONI PER RIMBORSI O PRESSIONE O RIMBORSI	RESIDUI ANTICIPI DA RIFORMARE

2015	E4352	3.01.01 3.02.04 ALTRI INTERESSI ATTIVI DIVERSI GESTIONE SANITARIA NOTE: NUOVA ISTITUZIONE	0,00	0,00	0,00	0,00	0,00	0,00	0,00	0,00	0,00	0,00
TOTALE CAPITOLLO E4352			0,00	0,00	0,00	0,00	0,00	0,00	0,00	0,00	0,00	0,00
2015	E4353	3.01.01 3.02.04 INTERESSI ATTIVI DI MORA GESTIONE SANITARIA NOTE: NUOVA ISTITUZIONE	0,00	0,00	0,00	0,00	0,00	0,00	0,00	0,00	0,00	0,00
TOTALE CAPITOLLO E4353			0,00	0,00	0,00	0,00	0,00	0,00	0,00	0,00	0,00	0,00
TOTALE UPR 3.7.6100			1.513.083,28	1.350.000,00	2.955.123,06	3.028.910,32	1.678.910,32	1.605.123,06	1.605.123,06	0,00	0,00	236.870,54
di cui Competenza			1.350.000,00	1.350.000,00	2.792.039,78	3.028.910,32	1.678.910,32	1.605.123,06	1.605.123,06	0,00	0,00	236.870,54
di cui Residui			163.083,28	0,00	163.083,28	0,00	0,00	0,00	0,00	0,00	0,00	0,00

UPR 3.7.6150												
CANNONI E FITTI												
2015	E04300	3.01.03 3.02.01 CANNONI E FITTI ATTIVI DI BENI DEL PATRIMONIO DISPONIBILE.	250.000,00	250.000,00	188.273,46	188.273,46	-61.726,54	-56.671,88	0,00	0,00	0,00	0,00
2014	E04300		253.094,86	250.000,00	193.328,12	188.273,46	-61.726,54	-56.671,88	0,00	0,00	0,00	0,00
TOTALE CAPITOLLO E04300			503.094,86	500.000,00	381.601,58	376.546,92	-123.453,08	-113.348,72	0,00	0,00	0,00	0,00
TOTALE UPR 3.7.6150			1.816.178,14	1.850.000,00	2.573.724,64	2.405.460,38	-163.267,66	-170.018,60	0,00	0,00	0,00	0,00
di cui Competenza			1.653.086,86	1.650.000,00	2.328.910,32	2.405.460,38	-163.267,66	-170.018,60	0,00	0,00	0,00	0,00
di cui Residui			163.091,28	200.000,00	244.814,32	0,00	0,00	0,00	0,00	0,00	0,00	0,00

CATEGORIA 08												
UTILI DI ENTI ED AZIENDE REGIONALI												
2015	E04500	3.01.02 3.03.00 UTILI DI ENTI ED AZIENDE REGIONALI	467.332,38	467.332,38	626.781,02	626.781,02	159.448,64	159.448,64	159.448,64	0,00	0,00	0,00
TOTALE UPR 3.8.6400			467.332,38	467.332,38	626.781,02	626.781,02	159.448,64	159.448,64	159.448,64	0,00	0,00	0,00
di cui Competenza			467.332,38	467.332,38	626.781,02	626.781,02	159.448,64	159.448,64	159.448,64	0,00	0,00	0,00
di cui Residui			0,00	0,00	0,00	0,00	0,00	0,00	0,00	0,00	0,00	0,00
TOTALE CATEGORIA 8			467.332,38	467.332,38	626.781,02	626.781,02	159.448,64	159.448,64	159.448,64	0,00	0,00	0,00
di cui Competenza			467.332,38	467.332,38	626.781,02	626.781,02	159.448,64	159.448,64	159.448,64	0,00	0,00	0,00
di cui Residui			0,00	0,00	0,00	0,00	0,00	0,00	0,00	0,00	0,00	0,00

CATEGORIA 09												
ENTRATE DIVERSE, RIMBORSI E RECUPERI VARI												
2015	E4502	3.01.02 3.03.00 ALTRE ENTRATE DERIVANTI DA REDDITI DA CAPITALE NOTE: NUOVA ISTITUZIONE	0,00	0,00	0,00	0,00	0,00	0,00	0,00	0,00	0,00	0,00
TOTALE CAPITOLLO E4502			0,00	0,00	0,00	0,00	0,00	0,00	0,00	0,00	0,00	0,00
TOTALE UPR 3.8.6400			467.332,38	467.332,38	626.781,02	626.781,02	159.448,64	159.448,64	159.448,64	0,00	0,00	0,00
di cui Competenza			467.332,38	467.332,38	626.781,02	626.781,02	159.448,64	159.448,64	159.448,64	0,00	0,00	0,00
di cui Residui			0,00	0,00	0,00	0,00	0,00	0,00	0,00	0,00	0,00	0,00
TOTALE CATEGORIA 9			467.332,38	467.332,38	626.781,02	626.781,02	159.448,64	159.448,64	159.448,64	0,00	0,00	0,00
di cui Competenza			467.332,38	467.332,38	626.781,02	626.781,02	159.448,64	159.448,64	159.448,64	0,00	0,00	0,00
di cui Residui			0,00	0,00	0,00	0,00	0,00	0,00	0,00	0,00	0,00	0,00

TITOLO 3 CATEGORIA 9

86

TITOLO 3 CATEGORIA 9

REGIONE EMILIA-ROMAGNA		RENDICONTO GENERALE PER L'ESERCIZIO FINANZIARIO 2015										PARTE ENTRATA	
ESERCIZIO	CAPITOLO	DESCRIZIONE DEL CAPITOLO	(SPUNTA, CATEGORIA 4 E 5) (N. ITALIA)	SPUNTIAMENTO DI CASSA	REGOLAZIONE IN CONTO CREDITO E RESIDUI	ENTRATE ACCENTRATE NELLA ESERCIZIO	ESERCIZIO O UNO DEI ESERCIZI SU SPUNTIAMENTO DI CATEGORIA	ESERCIZIO O UNO DEI ESERCIZI SU SPUNTIAMENTO DI CATEGORIA	ELIMINAZIONI PER PRESCRIZIONE O RIMBORSO	RESIDUI SU RESIDUI ANTICORRISPONDENTI	RESIDUI ANTICIPI DA RIFORMARE		
2015	E04603	3.02.04 3.05.00 DIRITTO FISCO PER L'INTERUZIONE DELL'OBBLIGO DEL CONTRIBUTO DI SANAZIONE (ART. 31, COMMA 47, LEGGE 28 FEBBRAIO 1983, N. 53) TOTALE CAPITOLO E04603	100.000,00	100.000,00	202.520,37	202.520,37	102.520,37	102.520,37	0,00	0,00	0,00		
		TOTALE CAPITOLO E04603	100.000,00	100.000,00	202.520,37	202.520,37	102.520,37	102.520,37	0,00	0,00	0,00		
2015	E04605	3.02.01 3.05.00 RISULTI DERIVANTI DALLA GIURIA INDESSANTIA PER IL 10% DELL'OBBLIGAZIONE FINI DELLA DEFINIZIONE DEGLI TIPOLOGICI EDILIZI (ART. 31 L.R. 21 OTTOBRE 2004, N. 23). TOTALE CAPITOLO E04605	0,00	0,00	6.849,04	6.849,04	6.849,04	6.849,04	0,00	0,00	0,00		
2015	E04608	3.02.04 3.05.00 INTERESSI DERIVANTI DALLE ALIQUOTE DOVUTE PER LA PRODUZIONE DI IROCCABURRI (D.LGS. 25 NOVEMBRE 1996, N. 625; DIRETTIVA 94/22/CEE). TOTALE CAPITOLO E04608	7.000.000,00	7.000.000,00	7.123.313,61	7.123.313,61	123.313,61	123.313,61	0,00	0,00	0,00		
2015	E04610	3.02.04 3.06.02 CONTRIBUTI, PROVENTI DIVERSI. TOTALE CAPITOLO E04610	0,00	0,00	0,00	0,00	0,00	0,00	0,00	0,00	0,00		
2015	E04623	3.02.04 3.04.04 ENTRATE DERIVANTI DALL'ATTUAZIONE DEGLI ACCORDI DI INTERVENIRE PER LA RISTRUTTURAZIONE DEL PATRIMONIO PRIVATO DELLE PUBBLICHE AMMINISTRAZIONI E DELL'UTILIZZO DELLA RETE DA PARTE DI ORGANISMI PUBBLICI O SOGGETTI PRIVATI (L. R. 24 MAGGIO 2004 N. 11) TOTALE CAPITOLO E04623	0,00	0,00	473.514,35	473.514,35	473.514,35	473.514,35	0,00	0,00	0,00		
2015	E04636	3.02.04 3.06.02 ENTRATE DERIVANTI DA CONTRATTI DI SWAP (ART. 1, COMMA 7, L.R. 3 LUGLIO 1998, N. 22). TOTALE CAPITOLO E04636	275.296,93	275.296,93	360.408,64	360.408,64	85.111,71	85.111,71	0,00	0,00	0,00		
2015	E45991	3.02.03 3.06.02 ENTRATE DERIVANTI DA ALTRI INDEMNIZZI DI ASSICURAZIONI NOTE: NUOVA ISTITUZIONE TOTALE CAPITOLO E45991	21.000,00	21.000,00	139.157,92	162.019,10	141.019,10	118.157,92	0,00	0,00	22.861,18		
2015	E46101	3.02.04 3.06.02 ALTRA ENTRATE CORRENTI NOTE: NUOVA ISTITUZIONE TOTALE CAPITOLO E46101	0,00	0,00	3.323,10	3.323,10	3.323,10	3.323,10	0,00	0,00	0,00		
2015	E48062	3.02.04 3.06.02 ENTRATE DERIVANTI DA AUTORIZZAZIONI ALL'ESTRAZIONE DI MINERALI (ART. 1, COMMA 1, LETTERA A) DELLA LEGGE 11 MARZO 1997 (N. 39) E SUCCESSIVE MODIFICAZIONI (ART. 2 E 12 L.R. 18 LUGLIO 1991 N. 17) NOTE: NUOVA ISTITUZIONE TOTALE CAPITOLO E48062	0,00	0,00	3.723,00	3.723,00	3.723,00	3.723,00	0,00	0,00	0,00		
		TOTALE UPR 3.9.6590	11.950.053,65	11.950.053,65	7.399.796,93	7.399.796,93	991.801,70	968.940,52	0,00	0,00	22.861,18		
		RIMBORSI E RECUPERI DA ENTI NEL SETTORE PUBBLICO	0,00	0,00	0,00	0,00	0,00	0,00	0,00	0,00	0,00		
2015	E04621	3.02.03 3.06.01 RIMBORSO DALLE ALTRE REGIONI DEI CONGUAGLI PER LA MOBILITA' SANITARIA EXTRA-REGIONALE ANNI PREESISTENTI TOTALE CAPITOLO E04621	11.950.053,65	11.950.053,65	0,00	0,00	0,00	0,00	0,00	0,00	11.950.053,65		
2015	E04708	3.02.04 3.04.04 ENTRATE DERIVANTI DAL TRASFERIMENTO DI RISORSE LEGGE 3 AGOSTO 2009, N. 117 TOTALE CAPITOLO E04708	0,00	0,00	0,00	0,00	0,00	0,00	0,00	0,00	0,00		
2015	E04735	3.02.02 3.06.01 RIMBORSO DEGLI ONERI SOSTENUTI PER IL PERSONALE REGIONALE (COMANNO) TOTALE CAPITOLO E04735	400.000,00	400.000,00	712.520,07	712.520,07	312.520,07	312.520,07	0,00	0,00	0,00		
2015	E04870	3.02.03 3.06.01 CONGRUO DELLE REGIONI LOMBARDA, VENETO E PIEMONTE SUL FIDUCIE ED I RIMBORSI COLLEGATE (ART. 59, 51 E N. 24 LUGLIO 1977, N. 616). TOTALE CAPITOLO E04870	0,00	0,00	276.398,80	276.398,80	276.398,80	276.398,80	0,00	0,00	0,00		

REGIONE EMILIA-ROMAGNA		RENDICONTO GENERALE PER L'ESERCIZIO FINANZIARIO 2015										PARTE ENTRATA			
ESERCIZIO	CAPITOLO	DESCRIZIONE DEL CAPITOLO	(SPUN, CATEGORIA + SPUN ITALIA)	SPANZIAMENTO DI CASSA	RISORGENTI IN RESIDUI	ENTRATE ACCENTRATE NELLA ESERCIZIO	ESERCIZIO O LUNGO ESERCIZIO SU SPANZIAMENTI DI CATEGORIA	ESERCIZIO O LUNGO ESERCIZIO SU SPANZIAMENTI DI CATEGORIA	ESERCIZIO O LUNGO ESERCIZIO SU SPANZIAMENTI DI CATEGORIA	ESERCIZIO O LUNGO ESERCIZIO SU SPANZIAMENTI DI CATEGORIA	VARIAZIONI SU RESIDUI	RISORGENTI PER PRESCRIZIONE O RIMBORSI	RESIDUI ANNI DI PRESCRIZIONE O RIMBORSI	RESIDUI ANNI DI PRESCRIZIONE O RIMBORSI	
															TOTALE UPR 3.9.6590
UPR 3.9.6600		RIMORSI E RECUPERI VARI													
2015	EO4564	3.02.03 RESTITUZIONI DI SOMME NON UTILIZZATE PIANO TRIENNALE ATTIVITA' PRODUTTIVE		0,00	0,00	0,00	0,00	0,00	0,00	0,00	0,00	0,00	0,00	0,00	
		TOTALE CAPITULO EO4564		0,00	0,00	0,00	0,00	0,00	0,00	0,00	0,00	0,00	0,00	0,00	
2015	EO4585	3.02.03 SOPRAVVENIENZE ATTIVE RELATIVE A RIMORSI E RECUPERI - GESTIONE SANITARIA		0,00	0,00	180.242,96	180.242,96	180.242,96	180.242,96	180.242,96	0,00	0,00	0,00	0,00	0,00
		TOTALE CAPITULO EO4585		0,00	0,00	180.242,96	180.242,96	180.242,96	180.242,96	180.242,96	0,00	0,00	0,00	0,00	0,00
2015	EO4612	3.02.03 RECUPERO DELLE ANNULLATI DI RISCHIO RELATIVE A TERRENI E OPERE DERIVANTI DALLA RIFORMA FONDARIA, DALLA BONIFICA DEI TERRENTI VALLIVI E DAL RITORNO FONDARIO (L. 9 LUGLIO 1997, N. 6007, L.28 MAGGIO 1997, N.3901)		0,00	0,00	0,00	0,00	0,00	0,00	0,00	0,00	0,00	0,00	0,00	0,00
		TOTALE CAPITULO EO4612		0,00	0,00	0,00	0,00	0,00	0,00	0,00	0,00	0,00	0,00	0,00	0,00
2015	EO4620	3.02.03 ENTRATE DI PARTE CORRENTE DA RIMORSI, RESTITUZIONI E RECUPERI DI SOMME NON DOVUTE O INCASSATE IN ECCESSO		5.400.000,00	472,50	6.915.268,63	7.012.511,01	1.612.511,01	1.715.741,13	1.715.741,13	0,00	0,00	0,00	0,00	97.242,38
2014	EO4633	3.02.04 RITENUTE SUGLI STIPENDI AL PERSONALE, IN OCCASIONE DI SCIOPERI.		5.400.472,50	0,00	6.915.741,13	7.012.511,01	1.612.511,01	1.715.741,13	1.715.741,13	0,00	0,00	0,00	0,00	97.242,38
		TOTALE CAPITULO EO4620		5.400.472,50	0,00	6.915.741,13	7.012.511,01	1.612.511,01	1.715.741,13	1.715.741,13	0,00	0,00	0,00	0,00	97.242,38
2015	EO4635	3.02.04 INIROTTI DERIVANTI DALLE TRATTENUTE AL LAVORATORI PARASUBORDINATI E AI PERCIPIENTI DI LAVORO AUTONOMO OCCASIONALE PER IL VERSAMENTO AGILI ISTITUTI PREVIDENDI (ART. 27, COMMA 47, LETTERA B) DEL D.L. N. 30 SETTEMBRE 2003, N. 269 CONVERTITO CON MODIFICAZIONI CON L. 24 NOVEMBRE 2003, N. 3269)		0,00	0,00	0,00	0,00	0,00	0,00	0,00	0,00	0,00	0,00	0,00	0,00
2014	EO4633	3.02.04 INIROTTI DERIVANTI DALLE TRATTENUTE INALI AI LAVORATORI PARASUBORDINATI (ART.5, D.LGS. 23 FEBBRAIO 2000, N.38)		0,00	0,00	0,00	0,00	0,00	0,00	0,00	0,00	0,00	0,00	0,00	0,00
		TOTALE CAPITULO EO4635		0,00	0,00	0,00	0,00	0,00	0,00	0,00	0,00	0,00	0,00	0,00	0,00
2015	EA1721	3.02.04 VERSAMENTO ALLA REGIONE DEI COMPENSI PERCEPITI DAL PERSONALE DIPENDENTE PER INCARICHI EXTRASTITUZIONALI NON COMPENSI O NON PROVVISORIAMENTE AUTORIZZATI (ART. 52, LETTERA B) DEL D.L. N. 159, ART. 19 D.N. 28 NOVEMBRE 2001 N. 43)		0,00	0,00	4.934,82	4.934,82	4.934,82	4.934,82	4.934,82	0,00	0,00	0,00	0,00	0,00
		TOTALE CAPITULO EA1721		0,00	0,00	4.934,82	4.934,82	4.934,82	4.934,82	4.934,82	0,00	0,00	0,00	0,00	0,00
2015	EA6001	3.02.01 RISORZI DA RISARCIMENTO DANNI A CARICO DELLE AMMINISTRAZIONI PUBBLICHE		0,00	0,00	0,00	0,00	0,00	0,00	0,00	0,00	0,00	0,00	0,00	0,00
		TOTALE CAPITULO EA6001		0,00	0,00	0,00	0,00	0,00	0,00	0,00	0,00	0,00	0,00	0,00	0,00
2015	EA6002	3.02.01 RISORZI DA RISARCIMENTO DANNI A CARICO DELLE FAMIGLIE		0,00	0,00	3.305,32	219.472,90	219.472,90	3.305,32	3.305,32	0,00	0,00	0,00	0,00	216.167,58
		TOTALE CAPITULO EA6002		0,00	0,00	3.305,32	219.472,90	219.472,90	3.305,32	3.305,32	0,00	0,00	0,00	0,00	216.167,58
2015	EA6003	3.02.01 RISORZI DA RISARCIMENTO DANNI A CARICO DELLE IMPRESE		0,00	0,00	2.422,31	2.422,31	2.422,31	2.422,31	2.422,31	0,00	0,00	0,00	0,00	0,00
		TOTALE CAPITULO EA6003		0,00	0,00	2.422,31	2.422,31	2.422,31	2.422,31	2.422,31	0,00	0,00	0,00	0,00	0,00
2015	EA6004	3.02.01 RISORZI DA RISARCIMENTO DANNI A CARICO DELLE ISTITUZIONI SOCIALI PRIVATE		0,00	0,00	0,00	0,00	0,00	0,00	0,00	0,00	0,00	0,00	0,00	0,00
		TOTALE CAPITULO EA6004		0,00	0,00	0,00	0,00	0,00	0,00	0,00	0,00	0,00	0,00	0,00	0,00
2015	EA6207	3.02.03 ENTRATE PER RIMORSI DI IMPORTE		0,00	0,00	13.373,54	13.373,54	13.373,54	13.373,54	13.373,54	0,00	0,00	0,00	0,00	0,00

REGIONE EMILIA-ROMAGNA

RENDICONTO GENERALE PER L'ESERCIZIO FINANZIARIO 2015

PARTE ENTRATA

ESERCIZIO	CAPITOLO	DESCRIZIONE DEL CAPITOLO	(STANZ. CONSUNTIVA + STANZ. INTASO)	STANZIAMENTO DI CASSA	REGISTRAZIONE IN CONTO RESIDUI	ENTRATE ACCORSE NELLO ESERCIZIO	REGISTRAZIONE O UTILE ESERCIZIO CREDITO SU STANZIAMENTI COMPETENZA	REGISTRAZIONE O UTILE ESERCIZIO CREDITO SU STANZIAMENTI DI CASSA	UTILIZZAZIONE PER RISERVE, SCOPPI E PRESCRIZIONE O REINTEGRAZIONE	VARIAZIONI SUI RESIDUI	RESIDUI ANTICIPI PER RISERVE, SCOPPI E PRESCRIZIONE O REINTEGRAZIONE	RESIDUI ANTICIPI DA RIFORMARE
-----------	----------	--------------------------	--	--------------------------	-----------------------------------	------------------------------------	---	---	--	------------------------	---	----------------------------------

2015	E47806	ALTRE ENTRATE DERIVANTI DALL'ATTIVITA DI CONTROLLO E IMPRESE NOTE: NUOVA ISTITUZIONE				55.700,00		55.700,00		55.700,00	0,00	0,00
		TOTALE CAPITOLO E47806	0,00	0,00	55.700,00	55.700,00	0,00	55.700,00		55.700,00	0,00	0,00
2015	E47807	ALTRE ENTRATE DERIVANTI DALL'ATTIVITA DI CONTROLLO E IMPRESE NOTE: NUOVA ISTITUZIONE				0,00		0,00		0,00	0,00	0,00
		TOTALE CAPITOLO E47807	0,00	0,00	0,00	0,00	0,00	0,00		0,00	0,00	0,00
2015	E47851	REALE CODICIA DEGLI INTERESSARI DELLA RISCOSSIONE DELLE DEBITAZIONI PER INTERESSI IN ECCESSO DA BENEFICIARI DEL PROGRAMMA OPERATIVO PER FEBR 2007/2013, FOR FSE 443/ ART. 5 DICM 25 GENNAIO 1999, N. 11/ ART. 6 DM 13 SETTEMBRE 1999 NOTE: NUOVA ISTITUZIONE				17.297,33		17.297,33		17.297,33	0,00	0,00
		TOTALE CAPITOLO E47851	0,00	0,00	17.297,33	17.297,33	17.297,33	17.297,33		17.297,33	0,00	0,00
		TOTALE CAPITOLO E47851	0,00	0,00	17.297,33	17.297,33	17.297,33	17.297,33		17.297,33	0,00	0,00
		TOTALE UPR 3.9.6770	297.670,47	282.000,00	462.037,43	472.026,13	192.026,13	180.037,43		180.037,43	27.639,17	27.639,17
		di cui Competenza	280.000,00	282.000,00	444.366,96	472.026,13	192.026,13	180.037,43		180.037,43	27.639,17	27.639,17
		di cui Residui	17.670,47	0,00	17.670,47	0,00	0,00	0,00		0,00	0,00	0,00
UPR 3.9.6770		ENTRATE DA RIMBORSI, RECUPERI E RESTITUZIONI DI SOMME NON DOVUTE O INCASSATE IN ECCESSO DA BENEFICIARI DEL PROGRAMMA OPERATIVO PER FEBR 2007/2013, FOR FSE 443/ ART. 5 DICM 25 GENNAIO 1999, N. 11/ ART. 6 DM 13 SETTEMBRE 1999 NOTE: NUOVA ISTITUZIONE										
2015	E04560	ENTRATE DA RIMBORSI, RECUPERI E RESTITUZIONI DI SOMME NON DOVUTE O INCASSATE IN ECCESSO DA BENEFICIARI DEL PROGRAMMA OPERATIVO PER FEBR 2007/2013				350.851,51		351.301,05		350.851,51	0,00	449,54
		TOTALE CAPITOLO E04560	0,00	0,00	350.851,51	351.301,05	351.301,05	350.851,51		350.851,51	0,00	449,54
2015	E04561	ENTRATE DA RIMBORSI, RECUPERI E RESTITUZIONI DI SOMME NON DOVUTE O INCASSATE IN ECCESSO DA BENEFICIARI DEL PROGRAMMA OPERATIVO PER FEB 2007/2013				523.257,39		523.257,39		523.257,39	0,00	0,00
		TOTALE CAPITOLO E04561	0,00	0,00	523.257,39	523.257,39	523.257,39	523.257,39		523.257,39	0,00	0,00
2015	E04562	ENTRATE DA RIMBORSI, RECUPERI E RESTITUZIONI DI SOMME NON DOVUTE O INCASSATE IN ECCESSO DA BENEFICIARI DEL PROGRAMMA OPERATIVO PER FEB 2007/2013				15.683,20		15.683,20		15.683,20	0,00	0,00
		TOTALE CAPITOLO E04562	0,00	0,00	15.683,20	15.683,20	15.683,20	15.683,20		15.683,20	0,00	0,00
2015	E04563	ENTRATE DA RIMBORSI, RECUPERI E RESTITUZIONI DI SOMME NON DOVUTE O INCASSATE IN ECCESSO DA BENEFICIARI DEL PROGRAMMA OPERATIVO PER FEB 2007/2013				947.642,56		947.642,56		947.642,56	0,00	0,00
		TOTALE CAPITOLO E04563	947.642,56	947.642,56	978.093,36	978.093,36	30.450,80	30.450,80		30.450,80	0,00	0,00
		TOTALE UPR 3.9.6770	947.642,56	947.642,56	1.867.885,46	1.868.335,00	920.692,44	920.242,90		920.242,90	449,54	449,54
		di cui Competenza	947.642,56	947.642,56	1.867.885,46	1.868.335,00	920.692,44	920.242,90		920.242,90	449,54	449,54
		di cui Residui	0,00	0,00	0,00	0,00	0,00	0,00		0,00	0,00	0,00
2015	E04564	TOTALE CATEGORIA 9	27.046.773,55	14.880.576,93	19.539.427,25	19.884.526,69	4.807.087,20	4.658.850,32		4.658.850,32	12.314.433,50	12.314.433,50
		TOTALE CATEGORIA 10	15.077.439,49	14.880.576,93	19.520.146,84	19.884.526,69	4.807.087,20	4.658.850,32		4.658.850,32	364.379,85	364.379,85
		TOTALE CATEGORIA 9 E 10	42.124.213,04	29.761.153,86	39.059.574,09	39.769.053,38	9.614.174,40	9.317.700,64		9.317.700,64	12.678.813,35	12.678.813,35
		TOTALE TITOLO 3	300.729.051,03	287.199.359,31	295.693.221,00	296.437.320,49	9.049.121,11	8.493.861,69		8.493.861,69	14.084.951,14	14.084.951,14
		di cui Competenza	287.388.199,38	287.199.359,31	294.302.423,00	296.437.320,49	9.049.121,11	8.493.861,69		8.493.861,69	14.084.951,14	14.084.951,14
		di cui Residui	13.340.851,65	0,00	1.390.798,00	0,00	0,00	0,00		0,00	2.134.897,49	2.134.897,49
		TOTALE TITOLO 4	314.069.902,68	287.199.359,31	300.083.992,99	302.924.647,97	9.049.121,11	8.493.861,69		8.493.861,69	16.218.848,63	16.218.848,63
		di cui Competenza	300.729.051,03	287.199.359,31	295.693.221,00	296.437.320,49	9.049.121,11	8.493.861,69		8.493.861,69	14.084.951,14	14.084.951,14
		di cui Residui	13.340.851,65	0,00	1.390.798,00	0,00	0,00	0,00		0,00	2.134.897,49	2.134.897,49
UPR 4.11.7500		ALIASI DI BENI IMMOBILI, MOBILI E IMMATERIALI	4.01,01	4.01,01								
		TITOLO 4 CATEGORIA 11	4.01,01	4.01,01								

REGIONE EMILIA-ROMAGNA		RENDICONTO GENERALE PER L'ESERCIZIO FINANZIARIO 2015										PARTE ENTRATA	
ESERCIZIO	CAPITOLO	DESCRIZIONE DEL CAPITOLO	(SPUN, CATEGORIA 4 E SPUN INIZIALI)	SPUN LAVORO DI CASSA	REGISTRAZIONI IN CONTO ORDINARIO E RESIDUI	ENTRATE ACCORTE NELLA ESERCIZIO	REGISTRE O UTENZE ESPRESSE SU SPUN LAVORO DI CASSA	REGISTRE O UTENZE ESPRESSE SU SPUN LAVORO DI CASSA	VARIAZIONI SUL RESIDUI	REGISTRE O UTENZE ESPRESSE SU SPUN LAVORO DI CASSA	REGISTRE O UTENZE ESPRESSE SU SPUN LAVORO DI CASSA	RESIDUI ANNI DI PRESSIONE O RIVOLTA	RESIDUI ANNI DI PRESSIONE
2015	E05050	ALLENAMENTO DI BENI IMMOBILI PATRIMONIALI (L.R. 25 FEBBRAIO 2000, N.10)	135.700,00	127.700,00	111.419,33	176.950,26	41.250,26	23.587,58	0,00	0,00	0,00	65.534,93	
2014	E05050	25 FEBBRAIO 2000, N.10)	54.602,25	0,00	39.872,25	0,00	0,00	0,00	0,00	0,00	0,00	14.730,00	
		TOTALE CAPITOLO E05050	190.302,25	127.700,00	151.291,58	176.950,26	41.250,26	23.587,58	0,00	0,00	0,00	80.264,93	
2015	E05053	ALLENAMENTO DI MOBILI E ARREDI	0,00	0,00	0,00	0,00	0,00	0,00	0,00	0,00	0,00	0,00	
		TOTALE CAPITOLO E05053	0,00	0,00	0,00	0,00	0,00	0,00	0,00	0,00	0,00	0,00	
2015	E46120	ENTRATE DERIVANTI DALLA CESSIONE DI TERRENI E OPERE DELLA REGIONE EMILIA-ROMAGNA PER LA REALIZZAZIONE DI OPERE PUBBLICHE (L.R. 1957, N. 10) (L.R. 1976, N. 385) (L.R. 1993, N. 18) (L.R. 1998, N. 31)	221.000,00	221.000,00	612.431,60	612.431,60	391.431,60	391.431,60	0,00	0,00	0,00	0,00	
2015	E05051	ALLENAMENTO DI TERRENI (L.R. 25 FEBBRAIO 2000, N. 10 E SUCCESSIVE MODIFICAZIONI ED INTEGRAZIONI)	102.300,00	102.300,00	102.300,00	102.300,00	0,00	0,00	0,00	0,00	0,00	0,00	
		TOTALE CAPITOLO E05051	102.300,00	102.300,00	102.300,00	102.300,00	0,00	0,00	0,00	0,00	0,00	0,00	
2015	E05052	CESSIONE DI BENI DEL PATRIMONIO NATURALE NON PRODOTTO	0,00	0,00	0,00	0,00	0,00	0,00	0,00	0,00	0,00	0,00	
		TOTALE CAPITOLO E05052	0,00	0,00	0,00	0,00	0,00	0,00	0,00	0,00	0,00	0,00	
2015	E05053	ALLENAMENTO DI DIRITTI REALI	0,00	0,00	0,00	0,00	0,00	0,00	0,00	0,00	0,00	0,00	
		TOTALE CAPITOLO E05053	0,00	0,00	0,00	0,00	0,00	0,00	0,00	0,00	0,00	0,00	
2015	E05051	ALLENAMENTO DI MEZZI DI TRASPORTO AD USO CIVILE, DI SICUREZZA E ORDINE PUBBLICO	0,00	0,00	0,00	0,00	0,00	0,00	0,00	0,00	0,00	0,00	
		TOTALE CAPITOLO E05051	0,00	0,00	0,00	0,00	0,00	0,00	0,00	0,00	0,00	0,00	
2015	E05052	ALLENAMENTO DI IMPIANTI E MACCHINARI	0,00	0,00	0,00	0,00	0,00	0,00	0,00	0,00	0,00	0,00	
		TOTALE CAPITOLO E05052	0,00	0,00	0,00	0,00	0,00	0,00	0,00	0,00	0,00	0,00	
2015	E05053	ALLENAMENTO DI ATTREZZATURE	0,00	0,00	0,00	0,00	0,00	0,00	0,00	0,00	0,00	0,00	
		TOTALE CAPITOLO E05053	0,00	0,00	0,00	0,00	0,00	0,00	0,00	0,00	0,00	0,00	
2015	E05053	ALLENAMENTO DI MACCHINE PER UFFICIO	0,00	0,00	0,00	0,00	0,00	0,00	0,00	0,00	0,00	0,00	
		TOTALE CAPITOLO E05053	0,00	0,00	0,00	0,00	0,00	0,00	0,00	0,00	0,00	0,00	
2015	E05053	ALLENAMENTO DI HARDWARE	0,00	0,00	0,00	0,00	0,00	0,00	0,00	0,00	0,00	0,00	
		TOTALE CAPITOLO E05053	0,00	0,00	0,00	0,00	0,00	0,00	0,00	0,00	0,00	0,00	
2015	E05053	ALLENAMENTO DI SOFTWARE	0,00	0,00	0,00	0,00	0,00	0,00	0,00	0,00	0,00	0,00	
		TOTALE CAPITOLO E05053	0,00	0,00	0,00	0,00	0,00	0,00	0,00	0,00	0,00	0,00	
2015	E05052	ALLENAMENTO DI BREVETTI	0,00	0,00	0,00	0,00	0,00	0,00	0,00	0,00	0,00	0,00	
		TOTALE CAPITOLO E05052	0,00	0,00	0,00	0,00	0,00	0,00	0,00	0,00	0,00	0,00	
2015	E05052	ALLENAMENTO DI NUOVA ISTITUZIONE	0,00	0,00	0,00	0,00	0,00	0,00	0,00	0,00	0,00	0,00	
		TOTALE CAPITOLO E05052	0,00	0,00	0,00	0,00	0,00	0,00	0,00	0,00	0,00	0,00	

TITOLO 4 CATEGORIA 11

91

REGIONE EMILIA-ROMAGNA		RENDICONTO GENERALE PER L'ESERCIZIO FINANZIARIO 2015						PARTE ENTRATE					
ESERCIZIO	CAPITOLO	DESCRIZIONE DEL CAPITOLO	(SPUN, CATEGORIA + ES, IVA, INTASSATI)	STAMPAMENTO DI CASSA	REGISTRAZIONI IN CONTO C/O COMPENSAZIONE E RESIDUI	ENTRATE ACCERTATE NEEL ESERCIZIO	ESERCIZIO O ALTRUI ESERCIZI PRECEDENTI SU STAMPAMENTI DI CATEGORIA	ESERCIZIO O ALTRUI ESERCIZI PRECEDENTI SU STAMPAMENTI DI CATEGORIA	VALUTAZIONI PER RISCOSSIONI O RIVALUTAZIONI O RIVALUTAZIONI	RESIDUI ANTERIORI PER RISCOSSIONI O RIVALUTAZIONI O RIVALUTAZIONI	RESIDUI ANTERIORI PER RIVALUTAZIONI O RIVALUTAZIONI	RESIDUI ANTERIORI DA RIFORMARE	
		COOPERAZIONE DI CUI ALLA LEGGE 49/1985 (ART. 19 D. LGS 31 MARZO 1998, N. 112; DECR 2 MARZO 2001)											
		NOTE: NUOVA ISTITUZIONE											
	UPB 4.13.7940	RECUPERI VARI											
2015	E50601	4.05.01 4.03.06 RISCOSSIONE CREDITI SORTI A SEGUITO DI ESCUSSIONE DI GARANZIE IN FAVORE DI AMMINISTRAZIONI CENTRALI	6.444,049,84	6.444,049,84	6.444,049,84	6.444,049,84	0,00	0,00	0,00	0,00	0,00	0,00	
		NOTE: NUOVA ISTITUZIONE											
		TOTALE CAPITOLO E50601	0,00	0,00	0,00	0,00	0,00	0,00	0,00	0,00	0,00	0,00	
2015	E50602	4.05.01 4.03.01 RISCOSSIONE CREDITI SORTI A SEGUITO DI ESCUSSIONE DI GARANZIE IN FAVORE DI AMMINISTRAZIONI LOCALI	6.444,049,84	6.444,049,84	6.444,049,84	6.444,049,84	0,00	0,00	0,00	0,00	0,00	0,00	
		NOTE: NUOVA ISTITUZIONE											
		TOTALE CAPITOLO E50602	0,00	0,00	0,00	0,00	0,00	0,00	0,00	0,00	0,00	0,00	
2015	E50603	4.05.03 4.03.06 RISCOSSIONE CREDITI SORTI A SEGUITO DI ESCUSSIONE DI GARANZIE IN FAVORE DI FAMIGLIE	6.444,049,84	6.444,049,84	6.444,049,84	6.444,049,84	0,00	0,00	0,00	0,00	0,00	0,00	
		NOTE: NUOVA ISTITUZIONE											
		TOTALE CAPITOLO E50603	0,00	0,00	0,00	0,00	0,00	0,00	0,00	0,00	0,00	0,00	
2015	E50604	4.05.02 4.03.06 RISCOSSIONE CREDITI SORTI A SEGUITO DI ESCUSSIONE DI GARANZIE IN FAVORE DI IMPRESE CONTROLLATE	6.444,049,84	6.444,049,84	6.444,049,84	6.444,049,84	0,00	0,00	0,00	0,00	0,00	0,00	
		NOTE: NUOVA ISTITUZIONE											
		TOTALE CAPITOLO E50604	0,00	0,00	0,00	0,00	0,00	0,00	0,00	0,00	0,00	0,00	
2015	E50605	4.05.02 4.03.06 RISCOSSIONE CREDITI SORTI A SEGUITO DI ESCUSSIONE DI GARANZIE IN FAVORE DI ALTRE IMPRESE PARTECIPATE	6.444,049,84	6.444,049,84	6.444,049,84	6.444,049,84	0,00	0,00	0,00	0,00	0,00	0,00	
		NOTE: NUOVA ISTITUZIONE											
		TOTALE CAPITOLO E50605	0,00	0,00	0,00	0,00	0,00	0,00	0,00	0,00	0,00	0,00	
2015	E50606	4.05.02 4.03.06 RISCOSSIONE CREDITI SORTI A SEGUITO DI ESCUSSIONE DI GARANZIE IN FAVORE DELLA CASSA DEPOSITI E RISPARMIO DI SPA	6.444,049,84	6.444,049,84	6.444,049,84	6.444,049,84	0,00	0,00	0,00	0,00	0,00	0,00	
		NOTE: NUOVA ISTITUZIONE											
		TOTALE CAPITOLO E50606	0,00	0,00	0,00	0,00	0,00	0,00	0,00	0,00	0,00	0,00	
2015	E50607	4.05.02 4.03.06 RISCOSSIONE CREDITI SORTI A SEGUITO DI ESCUSSIONE DI GARANZIE IN FAVORE DI ALTRE IMPRESE	6.444,049,84	6.444,049,84	6.444,049,84	6.444,049,84	0,00	0,00	0,00	0,00	0,00	0,00	
		NOTE: NUOVA ISTITUZIONE											
		TOTALE CAPITOLO E50607	0,00	0,00	0,00	0,00	0,00	0,00	0,00	0,00	0,00	0,00	
2015	E50608	4.05.03 4.03.06 RISCOSSIONE CREDITI SORTI A SEGUITO DI ESCUSSIONE DI GARANZIE IN FAVORE DI STRUTTURE SOCIALI PRIVATE	6.444,049,84	6.444,049,84	6.444,049,84	6.444,049,84	0,00	0,00	0,00	0,00	0,00	0,00	
		NOTE: NUOVA ISTITUZIONE											
		TOTALE CAPITOLO E50608	0,00	0,00	0,00	0,00	0,00	0,00	0,00	0,00	0,00	0,00	
2015	E50609	4.05.05 4.03.06 RISCOSSIONE CREDITI SORTI A SEGUITO DI ESCUSSIONE DI GARANZIE IN FAVORE DI UNIONE EUROPEA	6.444,049,84	6.444,049,84	6.444,049,84	6.444,049,84	0,00	0,00	0,00	0,00	0,00	0,00	
		NOTE: NUOVA ISTITUZIONE											
		TOTALE CAPITOLO E50609	0,00	0,00	0,00	0,00	0,00	0,00	0,00	0,00	0,00	0,00	
2015	E50610	4.05.05 4.03.06 RISCOSSIONE CREDITI SORTI A SEGUITO DI ESCUSSIONE DI GARANZIE IN FAVORE DEL RESTO DEL MONDO	6.444,049,84	6.444,049,84	6.444,049,84	6.444,049,84	0,00	0,00	0,00	0,00	0,00	0,00	
		NOTE: NUOVA ISTITUZIONE											
		TOTALE CAPITOLO E50610	0,00	0,00	0,00	0,00	0,00	0,00	0,00	0,00	0,00	0,00	
UPB 4.13.7950		ENTRATE IN CONTO CAPITALE DOVUTE A RIMBORSI, RECUPERI E RESTITUZIONI DI SOMME NON INCASSATE IN ECCESSO											
2015	E43891	4.05.01 4.03.01 RIMBORSO IN CONTO CAPITALE DA ENTI LOCALI - GESTIONE NOTE: NUOVA ISTITUZIONE	0,00	0,00	0,00	0,00	0,00	0,00	0,00	0,00	0,00	0,00	

TITOLO 4 CATEGORIA 13

93

TITOLO 4 CATEGORIA 13

REGIONE EMILIA-ROMAGNA		RENDICONTO GENERALE PER L'ESERCIZIO FINANZIARIO 2015						PARTE ENTRATA						
BANCA	DESCRIZIONE DEL CAPITOLO	(SPUN, COMPETENZA + SPUN INIZIALI)	SPUN DI CASSA	CONTRO RESIDUI	ENTRATE ACCENTRATE NELLA ESERCIZIO	ESERCIZIO SU SPUN DI CASSA	ESERCIZIO SU SPUN DI CASSA	ESERCIZIO SU SPUN DI CASSA	ESERCIZIO SU SPUN DI CASSA	ESERCIZIO SU SPUN DI CASSA	ESERCIZIO SU SPUN DI CASSA	ESERCIZIO SU SPUN DI CASSA	ESERCIZIO SU SPUN DI CASSA	ESERCIZIO SU SPUN DI CASSA
ESERCIZIO	DESCRIZIONE DEL CAPITOLO	(SPUN, COMPETENZA + SPUN INIZIALI)	SPUN DI CASSA	CONTRO RESIDUI	ENTRATE ACCENTRATE NELLA ESERCIZIO	ESERCIZIO SU SPUN DI CASSA	ESERCIZIO SU SPUN DI CASSA	ESERCIZIO SU SPUN DI CASSA	ESERCIZIO SU SPUN DI CASSA	ESERCIZIO SU SPUN DI CASSA	ESERCIZIO SU SPUN DI CASSA	ESERCIZIO SU SPUN DI CASSA	ESERCIZIO SU SPUN DI CASSA	ESERCIZIO SU SPUN DI CASSA
2015	4.05.05 4.03.06 ALRE ENTRATE IN CONTO CAPITALE NOTE: NUOVA ISTITUZIONE	TOTALE CAPITOLO E46109	0,00	0,00	0,00	0,00	0,00	0,00	0,00	0,00	0,00	0,00	0,00	0,00
2015	4.05.01 4.03.06 ENTRATE IN CONTO CAPITALE DOVUTE A RIMBORSI, RECUPERI E RESTITUZIONI DI SOMME NON DOVUTE O INCASSATE IN ECCESSO NOTE: NUOVA ISTITUZIONE	TOTALE CAPITOLO E46201	0,00	0,00	0,00	0,00	0,00	0,00	0,00	0,00	0,00	0,00	0,00	0,00
2015	4.05.01 4.03.01 ENTRATE IN CONTO CAPITALE DOVUTE O INCASSATE, RECUPERI E RESTITUZIONI DI SOMME NON DOVUTE O INCASSATE IN ECCESSO NOTE: NUOVA ISTITUZIONE	TOTALE CAPITOLO E46202	1.500.000,00	1.400.000,00	3.042.966,57	4.984.383,91	3.484.383,91	1.642.966,57	1.941.417,34	1.941.417,34	0,00	0,00	0,00	0,00
2015	4.05.01 4.03.06 ENTRATE IN CONTO CAPITALE DOVUTE A RIMBORSI, RECUPERI E RESTITUZIONI DI SOMME NON DOVUTE O INCASSATE IN ECCESSO NOTE: NUOVA ISTITUZIONE	TOTALE CAPITOLO E46203	0,00	0,00	0,00	0,00	0,00	0,00	0,00	0,00	0,00	0,00	0,00	0,00
2015	4.05.03 4.03.06 ENTRATE IN CONTO CAPITALE DOVUTE A RIMBORSI, RECUPERI E RESTITUZIONI DI SOMME NON DOVUTE O INCASSATE IN ECCESSO NOTE: NUOVA ISTITUZIONE	TOTALE CAPITOLO E46204	0,00	0,00	26.327,02	45.490,53	45.490,53	26.327,02	19.163,51	19.163,51	0,00	0,00	0,00	0,00
2015	4.05.02 4.03.06 ENTRATE IN CONTO CAPITALE DOVUTE A RIMBORSI, RECUPERI E RESTITUZIONI DI SOMME NON DOVUTE O INCASSATE IN ECCESSO NOTE: NUOVA ISTITUZIONE	TOTALE CAPITOLO E46205	1.000.000,00	650.000,00	975.615,92	1.225.290,01	225.290,01	325.615,92	249.674,09	249.674,09	0,00	0,00	0,00	0,00
2015	4.05.03 4.03.06 ENTRATE IN CONTO CAPITALE DOVUTE A RIMBORSI, RECUPERI E RESTITUZIONI DI SOMME NON DOVUTE O INCASSATE IN ECCESSO NOTE: NUOVA ISTITUZIONE	TOTALE CAPITOLO E46206	0,00	0,00	0,00	0,00	0,00	0,00	0,00	0,00	0,00	0,00	0,00	0,00
2015	4.05.03 4.03.06 ENTRATE IN CONTO CAPITALE DA FAMIGLIE RESIDENTI DA RIMBORSI, RECUPERI E RESTITUZIONI DI SOMME NON DOVUTE O INCASSATE IN ECCESSO NOTE: NUOVA ISTITUZIONE	TOTALE CAPITOLO E48871	0,00	0,00	32.622,98	32.622,98	32.622,98	32.622,98	0,00	0,00	0,00	0,00	0,00	0,00
2015	4.05.02 4.03.06 ENTRATE IN CONTO CAPITALE DA IMPRESSE DERIVANTI DA RECUPERI E CONGIUGLI DI CONTRIBUTIVI CONCESSI AI SENSI DELLE LEGGI 5 AGOSTO 1978 N.4572, 15 FEBBRAIO 1980 N.23; 25 MARZO 1982 N.94; 5 APRILE 1985 N.118; 17 FEBBRAIO 1992 N.119; 4 DICEMBRE 1993 N.493; ACCORDO DI PROGRAMMA DEL 19 APRILE 2001 COL MINISTERO DEI LAVORI PUBBLICI; LEGGE 8 FEBBRAIO 2001 N. 21 NOTE: NUOVA ISTITUZIONE	TOTALE CAPITOLO E48872	0,00	0,00	24.947,31	48.998,69	48.998,69	24.947,31	24.947,31	24.947,31	0,00	0,00	0,00	0,00
2015	4.05.03 4.03.06 ENTRATE IN CONTO CAPITALE DA RECUPERO DI CONTRIBUTI PER L'AUTORIZZAZIONE ALLA CESSIONE IN PROPRIETA' DEL DIRITTO DI SUCCESIONE IN TUTELA DELL'INDIVISA (ART.18 L. 17 FEBBRAIO 1992 N.179) NOTE: NUOVA ISTITUZIONE	TOTALE CAPITOLO E48891	0,00	0,00	0,00	607.770,11	607.770,11	0,00	607.770,11	607.770,11	0,00	0,00	0,00	0,00
		TOTALE DBB 4.13.7950	2.500.000,00	2.050.000,00	4.140.308,65	6.382.385,08	4.482.385,08	2.080.308,65	2.842.076,43	2.842.076,43	0,00	0,00	0,00	0,00
		DI CUI COMPETENZA	2.500.000,00	2.050.000,00	4.140.308,65	6.382.385,08	4.482.385,08	2.080.308,65	2.842.076,43	2.842.076,43	0,00	0,00	0,00	0,00
		DI CUI RESIDUI	0,00	0,00	0,00	0,00	0,00	0,00	0,00	0,00	0,00	0,00	0,00	0,00
		TOTALE CATEGORIA 13	9.184.483,34	8.734.483,34	12.532.521,40	15.374.597,83	6.190.114,49	3.798.038,06	2.842.076,43	2.842.076,43	0,00	0,00	0,00	0,00

REGIONE EMILIA-ROMAGNA		RENDICONTO GENERALE PER L'ESERCIZIO FINANZIARIO 2015										PARTE ENTRATA	
ESERCIZIO	CAPITOLO	DESCRIZIONE DEL CAPITOLO	(SPM) CORRENDA (+ SP.M. INIZIALE)	SPAMMANTO DI CASSA	REGISTRO IN CONTO CORRENZA E RESIDUI	ENTRATE ACCORTE NELL'ESERCIZIO	ESERCIZIO O UNICO ESERCIZIO SU SPAMMANTO DI CASSA	ESERCIZIO O UNICO ESERCIZIO SU SPAMMANTO DI CASSA	ESERCIZIO O UNICO ESERCIZIO SU SPAMMANTO DI CASSA	VARIAZIONI SU RESIDUI	RITROVAZIONI PER PRESCRIZIONE O RIMBORSI	RESIDUI ANNI DA RIFORMARE	
													RESIDUI
UPB 4.14.8900		ASSEGNAZIONI DELLO STATO PER PIANI DI RISANAMENTO E TUTELA AMBIENTALE											
2015	EO3385	4.02.01 2.03.02 ASSEGNAZIONE DELLO STATO PER LA REALIZZAZIONE DI INTERVENTI DI BONIFICA E RIPRISTINO AMBIENTALE DEI SITI INQUINATI DI INTERESSE NAZIONALE "SASSUOLO E CANTU' GALLIANO" (ART. 156 DELLA LEGGE N. 151 DEL 28 MARZO 2001, N. 448).	0,00	0,00	0,00	0,00	0,00	0,00	0,00	0,00	0,00	0,00	
		TOTALE CAPITULO EO3385	0,00	0,00	0,00	0,00	0,00	0,00	0,00	0,00	0,00	0,00	
2015	EO3526	4.02.01 2.03.02 ASSEGNAZIONE DELLO STATO PER IL FINANZIAMENTO DEGLI INTERVENTI PREVISTI NELL'AMBITO DEL PROGRAMMA SOLARE TERMICO (D.D. DEL 21 DICEMBRE 2001, N. 972/2001/SPM/DEC).	286.708,94	0,00	0,00	0,00	0,00	0,00	0,00	68.569,45	0,00	198.139,49	
2015	EO3328	4.02.01 2.03.02 ASSEGNAZIONE DELLO STATO PER IL COPPIANZIAMENTO DEGLI INTERVENTI PREVISTI NELL'AMBITO DEL PROGRAMMA "TETTI FOTOVOLTAICI" (D. DEL 16 MARZO 2001).	0,00	0,00	0,00	0,00	0,00	0,00	0,00	0,00	0,00	0,00	
2002	EO3328	TOTALE CAPITULO EO3328	588.868,97	0,00	0,00	0,00	0,00	0,00	0,00	0,00	0,00	588.868,97	
2015	EO3529	4.02.01 2.03.02 ASSEGNAZIONE DELLO STATO PER LA CONCESSIONE DEGLI INCENTIVI PER LA REALIZZAZIONE DI RILIEVI GEOTERMICI, CONCESSIONI DI COLTIVAZIONE PER IDROCARBURI (ART. 168, N. 309 DELIBERA CIPR 21 DICEMBRE 1997, D.M. AMBIENTE 10 DICEMBRE 2001).	0,00	0,00	0,00	0,00	0,00	0,00	0,00	0,00	0,00	0,00	
2015	EO3529	4.02.01 2.03.02 ASSEGNAZIONE DELLO STATO PER IL RIFINANZIAMENTO DELLE ECONOMIE NELL'AMBITO DEL PTNA 1994/1996 E DEL PIANO STRAORDINARIO DI COMPLETAMENTO E RAZIONALIZZAZIONE DEI SISTEMI DI COLLETTAMENTO E DEPURAZIONE DELLE ACQUE REPULTE (ART. 6 L. 23 MAGGIO 1997, N. 135, D.M. AMBIENTE 10 DICEMBRE 2001).	0,00	0,00	0,00	0,00	0,00	0,00	0,00	0,00	0,00	0,00	
		TOTALE CAPITULO EO3529	0,00	0,00	0,00	0,00	0,00	0,00	0,00	0,00	0,00	0,00	
2015	EO3595	4.02.01 2.03.02 ASSEGNAZIONE DELLO STATO PER IL RIFINANZIAMENTO DELLE ECONOMIE NELL'AMBITO DEL PTNA 1994/1996 E DEL PIANO STRAORDINARIO DI COMPLETAMENTO E RAZIONALIZZAZIONE DEI SISTEMI DI COLLETTAMENTO E DEPURAZIONE DELLE ACQUE REPULTE (ART. 6 L. 23 MAGGIO 1997, N. 135, D.M. AMBIENTE 10 DICEMBRE 2001).	0,00	0,00	0,00	0,00	0,00	0,00	0,00	0,00	0,00	0,00	
2015	EO3598	4.02.01 2.03.02 ASSEGNAZIONE DELLO STATO PER L'ATTUAZIONE DEGLI INTERVENTI DEL PIANO STRAORDINARIO DI COMPLETAMENTO E RAZIONALIZZAZIONE DEI SISTEMI DI COLLETTAMENTO E DEPURAZIONE DELLE ACQUE REPULTE (ART. 6 L. 23 MAGGIO 1997, N. 135, D.M. AMBIENTE 10 DICEMBRE 2001).	314.605,24	0,00	0,00	0,00	0,00	0,00	0,00	0,00	0,00	314.605,24	
		TOTALE CAPITULO EO3598	314.605,24	0,00	0,00	0,00	0,00	0,00	0,00	0,00	0,00	314.605,24	
2015	EO3602	4.02.01 2.03.02 ASSEGNAZIONE DELLO STATO PER LA REALIZZAZIONE DEGLI INTERVENTI DI RISANAMENTO AMBIENTALE NELL'AREA A RISCHIO DI INQUINAMENTO (ART. 156 DELLA LEGGE N. 151 DEL 28 MARZO 2001, N. 448).	1.434.587,87	0,00	0,00	0,00	0,00	0,00	0,00	0,00	0,00	1.434.587,87	
2008	EO3602	1989, N. 309 DELIBERA CIPR 21 DICEMBRE 1997, D.M. AMBIENTE 10 FEBBRAIO 1998, N. 9672/AR5).	0,00	0,00	0,00	0,00	0,00	0,00	0,00	0,00	0,00	0,00	
		TOTALE CAPITULO EO3602	1.434.587,87	0,00	0,00	0,00	0,00	0,00	0,00	0,00	0,00	1.434.587,87	
2015	EO3612	4.02.01 2.03.02 ASSEGNAZIONE DELLO STATO PER L'ATTUAZIONE DEGLI INTERVENTI DEL PIANO STRAORDINARIO DI COMPLETAMENTO E RAZIONALIZZAZIONE DEI SISTEMI DI COLLETTAMENTO E DEPURAZIONE DELLE ACQUE REPULTE (ART. 6 L. 23 MAGGIO 1997, N. 135 E D.M. AMBIENTE 11 FEBBRAIO 2003, N. 1611).	0,00	0,00	0,00	0,00	0,00	0,00	0,00	0,00	0,00	0,00	
		TOTALE CAPITULO EO3612	0,00	0,00	0,00	0,00	0,00	0,00	0,00	0,00	0,00	0,00	
2015	EO3616	4.02.01 2.03.02 ASSEGNAZIONE DELLO STATO PER L'ATTUAZIONE DEGLI INTERVENTI DEL PIANO STRAORDINARIO DI COMPLETAMENTO E RAZIONALIZZAZIONE DEI SISTEMI DI COLLETTAMENTO E DEPURAZIONE DELLE ACQUE REPULTE (ART. 6 L. 23 MAGGIO 1997, N. 135 E D.M. AMBIENTE 11 FEBBRAIO 2003, N. 1611).	0,00	0,00	0,00	0,00	0,00	0,00	0,00	0,00	0,00	0,00	
		TOTALE CAPITULO EO3616	0,00	0,00	0,00	0,00	0,00	0,00	0,00	0,00	0,00	0,00	
2015	EO3620	4.02.01 2.03.02 ASSEGNAZIONE DELLO STATO PER LA REALIZZAZIONE DI INTERVENTI DI RISANAMENTO DELLA QUALITA' DELL'ARIA (ART. 159, N. 387, D.L. DEL 09 GIUGNO 2008, N. DEC/CSA/2008/430).	3.190.455,42	0,00	0,00	0,00	0,00	0,00	0,00	0,00	0,00	3.190.455,42	
		TOTALE CAPITULO EO3620	3.190.455,42	0,00	0,00	0,00	0,00	0,00	0,00	0,00	0,00	3.190.455,42	

3-5-2016 - BOLLETTINO UFFICIALE DELLA REGIONE EMILIA-ROMAGNA - SUPPLEMENTO SPECIALE - N. 101

REGIONE EMILIA-ROMAGNA			RENDICONTO GENERALE PER L'ESERCIZIO FINANZIARIO 2015					PARTE ENTRATA				
BANCA	ESERCIZIO	CAPITOLO	DESCRIZIONE DEL CAPITOLO	SPINA CORRENTE (STIP. INIZIALI)	SPAZIAMENTO DI CASSA	REGISTRAZIONI IN CONTO RESIDUI	ENTRATE ACCORTE NELLA ESERCIZIO	REGISTRE O UTENZE ESPORTE E UTENZE SU SPAZIAMENTO DI COMPETENZA	REGISTRE O UTENZE ESPORTE E UTENZE SU SPAZIAMENTO DI CASSA	VARIAZIONI SU RESIDUI	REGISTRAZIONI PER PRESCRIZIONE O RIMBORSI	RESIDUI ANTERIORI DA RIFORMARE
	UPB	4.14.9770	ASSEGNAZIONI DELLO STATO PER L'ATTIVAZIONE DEL PIANO NAZIONALE DELLA SICUREZZA STRADALE	di cui Residui	0,00	0,00	0,00	0,00	0,00	0,00	0,00	0,00
	2015	EO3116	4.02.01 2.03.02 ASSEGNAZIONI DELLO STATO PER L'ATTIVAZIONE DEL PIANO NAZIONALE DELLA SICUREZZA STRADALE (PNSI) - 4° E	4.339.460,45	2.000.000,00	1.073.204,54	2.302.214,29	-2.037.246,16	-512.373,46	0,00	0,00	1.229.009,75
	2014	EO3116	3° PROGRAMMA (ART.1 COM.1039, L.27 DICEMBRE 2006, N. 289) D.M. 29 OTTOBRE 2014, N. 1707	6.784.770,72	0,00	414.422,00	0,00	0,00	0,00	0,00	0,00	0,00
			TOTALE CAPITOLO EO3116	11.124.231,17	2.000.000,00	1.487.626,54	2.302.214,29	-2.037.246,16	-512.373,46	6.370.348,72	0,00	1.229.009,75
	2015	EO3117	4.02.01 2.03.02 ASSEGNAZIONI DELLO STATO PER L'ATTIVAZIONE DEL PROGETTO STRADALE (ART. 56, L. 23 DICEMBRE 1999, N. 488)	645.238,34	0,00	0,00	0,00	-645.238,34	0,00	0,00	0,00	0,00
			TOTALE CAPITOLO EO3117	645.238,34	0,00	0,00	0,00	-645.238,34	0,00	0,00	0,00	0,00
	2015	EO3119	4.02.01 2.03.02 ASSEGNAZIONI DELLO STATO PER L'ATTIVAZIONE DEL 1° E DEL 2° PROGRAMMA DI ATTUAZIONE DEL PIANO NAZIONALE DELLA SICUREZZA STRADALE (PNSI) ART. 56, L. 23 DICEMBRE 1999, N. 488)	7.453.188,19	1.500.000,00	0,00	1.207.938,97	-6.245.246,22	-415.590,96	0,00	0,00	1.207.938,97
	2014	EO3119	3° PROGRAMMA (ART.1 COM.1039, L.27 DICEMBRE 2006, N. 289) D.M. 10 OTTOBRE 2014, N. 1707	1.080.662,96	0,00	0,00	0,00	0,00	0,00	0,00	0,00	0,00
	2013	EO3119	TOTALE CAPITOLO EO3119	11.599.788,71	1.500.000,00	1.084.409,04	1.207.938,97	-6.245.246,22	-415.590,96	1.315.314,51	0,00	2.954.318,94
	2015	EO3121	4.02.01 2.03.02 ASSEGNAZIONI DELLO STATO PER LA REALIZZAZIONE DEL PIANO NAZIONALE DELLA SICUREZZA STRADALE (ART. 32 L. 17 MAGGIO 1999, N. 144 E DELL'IBERA CIRE N. 100/2002)	54.617,50	1.500.000,00	0,00	0,00	-54.617,50	-1.500.000,00	0,00	0,00	0,00
	2014	EO3121	TOTALE CAPITOLO EO3121	333.559,26	333.559,26	333.559,26	333.559,26	0,00	0,00	0,00	0,00	0,00
	2013	EO3121	TOTALE CAPITOLO EO3121	26.971.536,68	5.333.559,26	2.505.594,84	3.843.712,52	-8.982.348,22	-2.427.964,42	7.686.163,23	0,00	7.397.430,39
			TOTALE CAPITOLO EO3121	333.559,26	333.559,26	333.559,26	333.559,26	0,00	0,00	0,00	0,00	7.397.430,39
	UPB	4.14.10100	ASSEGNAZIONI DELLO STATO PER PROGRAMMI DI INVESTIMENTI IN SANITA'	di cui Residui	0,00	0,00	0,00	0,00	0,00	0,00	0,00	0,00
	2015	EO2773	4.02.01 2.03.02 ASSEGNAZIONI DELLO STATO PER LA REALIZZAZIONE DEGLI INVESTIMENTI SANITARI EX ART. 20 LEGGE 11 MARZO 1988 N. 67 - IV FASE SECONDO STRALCO (ART. 20 L. 11 MARZO 1988) E DELL'ACCORDO DI PROGRAMMA 1 MARZO 2013	131.592.131,56	10.000.000,00	7.543.066,66	0,00	0,00	-2.456.933,34	0,00	0,00	124.049.064,90
	2014	EO2773	TOTALE CAPITOLO EO2773	131.592.131,56	10.000.000,00	7.543.066,66	0,00	0,00	-2.456.933,34	0,00	0,00	124.049.064,90
	2013	EO2777	4.02.01 2.03.02 ASSEGNAZIONI DELLO STATO PER LA REALIZZAZIONE DI INTERVENTI PER LA SICUREZZA STRADALE (ART. 3-TER, D.L. 22 DICEMBRE 2011 N. 211 - CONVERTITO DALLA LEGGE 17 FEBBRAIO 2012 N. 97 D.M. 28 DICEMBRE 2012)	2.995.301,41	2.000.000,00	0,00	0,00	0,00	-2.000.000,00	1.099.036,61	0,00	0,00
	2014	EO2777	TOTALE CAPITOLO EO2777	2.995.301,41	2.000.000,00	0,00	0,00	0,00	-2.000.000,00	1.099.036,61	0,00	0,00
	2015	EO2788	4.02.01 2.03.02 ASSEGNAZIONI DELLO STATO PER LA REALIZZAZIONE DEGLI INVESTIMENTI PREVISTI NELL'ACCORDO DI PROGRAMMA DEL 16 APRILE 2009 STIPULATO CON IL MINISTERO DEL LAVORO, DELLA SALUTE E DELLE POLITICHE SOCIALI (ART. 2008, N. 4)	9.984.388,02	15.000.000,00	11.371.863,27	0,00	0,00	3.179.978,43	0,00	0,00	33.556.129,14
	2010	EO2788	TOTALE CAPITOLO EO2788	9.984.388,02	15.000.000,00	11.371.863,27	0,00	0,00	3.179.978,43	0,00	0,00	33.556.129,14
	2009	EO2788	TOTALE CAPITOLO EO2788	14.720.098,73	0,00	6.808.115,16	0,00	0,00	0,00	0,00	0,00	7.911.983,57
			TOTALE CAPITOLO EO2788	59.648.091,14	15.000.000,00	18.179.978,43	0,00	0,00	3.179.978,43	0,00	0,00	41.468.112,71
	2015	EO2987	4.02.01 2.03.02 INVESTIMENTI PREVISTI DALL'ACCORDO DI PROGRAMMA N. 4/29 PER IL SETTORE DEGLI INVESTIMENTI SANITARI EX ART. 20 L. 11 MARZO 1988, N. 67, ANNESSI AL CONTO CONSOLIDATO	0,00	0,00	0,00	0,00	0,00	0,00	0,00	0,00	0,00
			TOTALE CAPITOLO EO2987	0,00	0,00	0,00	0,00	0,00	0,00	0,00	0,00	0,00
	2015	EO2989	4.02.01 2.03.02 ASSEGNAZIONI DELLO STATO PER LA REALIZZAZIONE DEGLI INTERVENTI PREVISTI NEGLI ACCORDI DI PROGRAMMA PER IL SETTORE DEGLI INVESTIMENTI SANITARI	0,00	1.500.000,00	0,00	0,00	0,00	-1.064.357,66	0,00	0,00	0,00
	2009	EO2989	TOTALE CAPITOLO EO2989	1.834.193,59	0,00	435.642,34	0,00	0,00	0,00	0,00	0,00	1.398.551,25
	2005	EO2989	TOTALE CAPITOLO EO2989	3.618.848,18	0,00	0,00	0,00	0,00	0,00	0,00	0,00	3.618.848,18

TITOLO 4 CATEGORIA 16

REGIONE EMILIA-ROMAGNA

RENDICONTO GENERALE PER L'ESERCIZIO FINANZIARIO 2015

PARTE ENTRATA

ESERCIZIO	CAPITOLO	DESCRIZIONE DEL CAPITOLO	(SPUN, CATEGORIA 4 EMILIA ROMAGNA)	SPUN LAVORO DI CASSA	REGOLEGGIO IN CONTRO CREDITO E RESIDUI	ENTRATA ACCORDATA NELLO ESERCIZIO	ESERCIZIO O LAVORO SU SPUN LAVORO DI CASSA	REGOLEGGIO O LAVORO SU SPUN LAVORO DI CASSA	REGOLEGGIO O LAVORO SU SPUN LAVORO DI CASSA	VARIAZIONI SU RESIDUI	RESIDUI ANNI PRECEDENTI RIPRODOTTI O INVOI	RESIDUI ANNI PRECEDENTI RIPRODOTTI O INVOI
2015	4.02.03	4.02.03	5.453.041,77	1.500.000,00	435.642,34	0,00	0,00	0,00	0,00	0,00	0,00	5.017.399,43
		STIPULATI CON IL MINISTERO DELLA SALUTE ART. 20 L. 11 MARZO 1988, N. 67; DELIBERA CIFE 2 AGOSTO 2002, N. 65; DELIBERA CIFE 20 DICEMBRE 2004, N. 631.										
		TOTALE CAPITOLO E02939	206.677.602,49	28.500.000,00	26.158.687,43	0,00	0,00	0,00	0,00	1.099.036,61	0,00	179.419.878,45
		TOTALE UPB 4.14.10150	206.677.602,49	28.500.000,00	26.158.687,43	0,00	0,00	0,00	0,00	1.099.036,61	0,00	179.419.878,45
		di cui competenza	0,00	0,00	0,00	0,00	0,00	0,00	0,00	0,00	0,00	0,00
		di cui Residui	206.677.602,49	0,00	26.158.687,43	0,00	0,00	0,00	0,00	1.099.036,61	0,00	179.419.878,45
2015	E02933	4.02.01	2.03.02	120.265,49	0,00	0,00	0,00	0,00	0,00	0,00	0,00	120.265,49
		ASSEGNAZIONE DELLO STATO PER LA REALIZZAZIONE DEGLI INTERVENTI REGISTRATI DALL'ACCORDO DI DEL. D. LGS. N. 229 DEL 13 GIUGNO 1992 PER IL SECONDO PERIODO INVESTIMENTI SANITARI EX ART. 20 L. 11 MARZO 1988, N. 67. AREA STRUTTURE PER ANZIANI E DISABILI.										
		TOTALE CAPITOLO E02933	120.265,49	120.265,49	0,00	0,00	0,00	0,00	0,00	0,00	0,00	120.265,49
		TOTALE UPB 4.14.10150	120.265,49	120.265,49	0,00	0,00	0,00	0,00	0,00	0,00	0,00	120.265,49
		di cui competenza	0,00	0,00	0,00	0,00	0,00	0,00	0,00	0,00	0,00	0,00
		di cui Residui	120.265,49	0,00	0,00	0,00	0,00	0,00	0,00	0,00	0,00	120.265,49
2015	E03387	4.02.01	2.03.02	66.589.011,25	20.000.000,00	444.142,78	0,00	0,00	0,00	0,00	0,00	66.144.868,47
		CONTRIBUTO AGLI INVESTIMENTI SOTTO FORMA DI MUTUI CON ONERI DI AMMORTAMENTO A CARICO DELLO STATO CONTRARTE DALLA REGIONE EMILIA-ROMAGNA PER IL PERIODO INTERVENTO DI RILASCIAMENTO DEI PRESTITI DELLO STATO CONTRARTE (ART. 11, L. 30 NOVEMBRE 1988, N. 413; L. 24 DICEMBRE 2003, N. 350; D.M. 11 FEBBRAIO 2005, N. DEV/1-8).										
		TOTALE CAPITOLO E03387	66.589.011,25	20.000.000,00	444.142,78	0,00	0,00	0,00	0,00	0,00	0,00	66.144.868,47
		TOTALE UPB 4.14.10500	66.589.011,25	20.000.000,00	444.142,78	0,00	0,00	0,00	0,00	0,00	0,00	66.144.868,47
		di cui competenza	66.589.011,25	20.000.000,00	444.142,78	0,00	0,00	0,00	0,00	0,00	0,00	66.144.868,47
		di cui Residui	0,00	0,00	0,00	0,00	0,00	0,00	0,00	0,00	0,00	0,00
		TOTALE CATEGORIA 14	483.712.619,88	133.314.066,72	75.201.828,72	53.742.532,44	-22.999.934,78	-58.112.238,00	32.275.344,02	0,00	0,00	353.235.512,36
		di cui competenza	76.742.461,22	133.314.066,72	46.075.590,39	53.742.532,44	-22.999.934,78	-58.112.238,00	32.275.344,02	0,00	0,00	7.868.942,05
		di cui Residui	406.970.158,66	0,00	29.126.238,33	0,00	0,00	0,00	0,00	0,00	0,00	345.366.570,31
2015	E03381	4.02.03	4.02.04	215.000,00	90.000,00	0,00	0,00	0,00	0,00	0,00	0,00	215.000,00
		TRASFERIMENTO DA PARTE DELLE REGIONI PARTNERS DEI PROGETTI DI SVILUPPO TURISTICO A CARATTERE INTERREGIONALE DEI QUALI LA REGIONE EMILIA- ROMAGNA E' CAPOFILA PER L'ATTUAZIONE DEI PROGETTI STESSI FARMACIA 1396, N. 1396 I, COMA 1227, L. 27 DICEMBRE 2006, N. 1396										
		TOTALE CAPITOLO E03381	493.600,00	90.000,00	3.600,00	0,00	0,00	0,00	0,00	0,00	0,00	490.000,00
		TOTALE UPB 4.16.12000	493.600,00	90.000,00	3.600,00	0,00	0,00	0,00	0,00	0,00	0,00	490.000,00
		di cui competenza	493.600,00	90.000,00	3.600,00	0,00	0,00	0,00	0,00	0,00	0,00	490.000,00
		di cui Residui	0,00	0,00	0,00	0,00	0,00	0,00	0,00	0,00	0,00	0,00
2015	E03390	4.02.03	4.02.04	8.000,00	8.000,00	24.000,00	16.000,00	16.000,00	0,00	0,00	0,00	0,00
		TRASFERIMENTI IN CONTRO CAPITALE DA AMMINISTRAZIONI LOCALI										
		TOTALE CAPITOLO E03390	8.000,00	8.000,00	24.000,00	16.000,00	16.000,00	16.000,00	0,00	0,00	0,00	0,00
		TOTALE UPB 4.16.12000	8.000,00	8.000,00	24.000,00	16.000,00	16.000,00	16.000,00	0,00	0,00	0,00	0,00
		di cui competenza	8.000,00	8.000,00	24.000,00	16.000,00	16.000,00	16.000,00	0,00	0,00	0,00	0,00
		di cui Residui	0,00	0,00	0,00	0,00	0,00	0,00	0,00	0,00	0,00	0,00
2015	E03932	4.04.01	4.02.03	0,00	0,00	6.956.944,00	6.956.944,00	6.956.944,00	6.956.944,00	0,00	0,00	0,00
		CONTRIBUTI NELL'AMBITO DEL PIANO DI SVILUPPO RURALE PER LA REALIZZAZIONE DI INFRASTRUTTURE DI PROPRIETA' REGIONALE NOTE: NUOVA ISTITUZIONE										
		TOTALE CAPITOLO E03932	0,00	0,00	6.956.944,00	6.956.944,00	6.956.944,00	6.956.944,00	6.956.944,00	0,00	0,00	0,00
		TOTALE CAPITOLO E03930	8.000,00	8.000,00	24.000,00	16.000,00	16.000,00	16.000,00	0,00	0,00	0,00	0,00

TITOLO 5 CATEGORIA 19

REGIONE EMILIA-ROMAGNA		RENDICONTO GENERALE PER L'ESERCIZIO FINANZIARIO 2015										PARTE ENTRATA	
ESERCIZIO	CAPITOLO	DESCRIZIONE DEL CAPITOLO	(SPINA, COMPETENZA + SPINA, INIZIALI)	SPANZIAMENTO DI CASSA	REGOLAZIONE IN CONTO RESIDUI	EROGATE ACCORDATE NELL'ESERCIZIO	ESERCIZIO O UTILE ESERCIZIO PRECEDENTE SU SPANZIAMENTO DI COMPETENZA	ESERCIZIO O UTILE ESERCIZIO PRECEDENTE SU SPANZIAMENTO DI CASSA	VARIAZIONI SUI RESIDUI	VARIAZIONI PER RINNOVAMENTO DEI MODICI O INVOI RESIDUI	RESIDUI ANTERI DA RIFORMARE		
2015	EO6527	MUTUI CON ONERI DI AMMORTAMENTO A CARICO DELLO STATO PER LA REALIZZAZIONE DEL PROGRANNO "201.000 ABITAZIONI IN AREA PROTETTA" (ART. 144, COMMA 1, L. 23 DICEMBRE 2000, N. 388)	0,00	0,00	0,00	0,00	0,00	0,00	0,00	0,00	0,00		
		TOTALE URP 5.17.12600	73.481.976,30	23.000.000,00	8.748.516,15	0,00	0,00	0,00	0,00	0,00	64.733.460,15		
		di cui Competenza	0,00	0,00	0,00	0,00	0,00	0,00	0,00	0,00	0,00		
		di cui Residui	73.481.976,30	23.000.000,00	8.748.516,15	0,00	0,00	0,00	0,00	0,00	64.733.460,15		
URP 5.17.12600		MUTUI CON ONERI DI AMMORTAMENTO FINANZIATI DALLO STATO	0,00	0,00	0,00	0,00	0,00	0,00	0,00	0,00	0,00		
2015	EO6574	MUTUI PER GLI INVESTIMENTI NEL SETTORE DEL TURISMO (ART. 144, COMMA 1, L. 23 DICEMBRE 1998, N. 488; ART. 144, COMMA 1, L. 23 DICEMBRE 2000, N. 388; ART. 131, COMMA 2, L. 1 AGOSTO 2002, N. 166)	0,00	0,00	0,00	0,00	0,00	0,00	0,00	0,00	0,00		
		TOTALE CAPITOLO EO6574	2.956.050,80	0,00	0,00	0,00	0,00	0,00	0,00	0,00	2.956.050,80		
		di cui Competenza	63.597,52	0,00	0,00	0,00	0,00	0,00	0,00	0,00	63.597,52		
		di cui Residui	2.892.453,28	0,00	0,00	0,00	0,00	0,00	0,00	0,00	2.892.453,28		
2015	EO6576	MUTUI CON ONERI DI AMMORTAMENTO FINANZIATI DALLO STATO PER INVESTIMENTI IN INFRASTRUTTURE, SISTEMI TECNOLOGICI E MEZZI DI TRASPORTO (ART. 12, L. 7 DICEMBRE 1999, N. 472)	0,00	0,00	0,00	0,00	0,00	0,00	0,00	0,00	0,00		
		TOTALE CAPITOLO EO6576	1.354.213,18	0,00	0,00	0,00	0,00	0,00	0,00	0,00	1.354.213,18		
2015	EO6578	MUTUI CON ONERI DI AMMORTAMENTO FINANZIATI DALLO STATO PER LA REALIZZAZIONE DEGLI INTERVENTI PREVISTI DAI PIANI PER LA MOBILITA' CICLISTICA (L. 19 OTTOBRE 1998, N. 386 E L. 1 AGOSTO 2002, N. 166)	0,00	0,00	0,00	0,00	0,00	0,00	0,00	0,00	0,00		
		TOTALE CAPITOLO EO6578	283.879,09	0,00	0,00	0,00	0,00	0,00	0,00	0,00	283.879,09		
2015	EO6590	MUTUI CON ONERI DI AMMORTAMENTO FINANZIATI DALLO STATO PER INTERVENTI URGENTI DIRETTI A FAVORIRE IL RECUPERO DEL PATRIMONIO EDILIZIO E LA REALIZZAZIONE DI OPERE DI INTERESSE PUBBLICO (ART. 11, COMMA 2 ORDINANZA MINISTERIALE 12 APRILE 2001, N. 1849)	0,00	0,00	0,00	0,00	0,00	0,00	0,00	0,00	0,00		
		TOTALE CAPITOLO EO6590	756.751,58	0,00	0,00	0,00	0,00	0,00	0,00	0,00	756.751,58		
		TOTALE URP 5.17.12600	5.414.492,05	0,00	0,00	0,00	0,00	0,00	0,00	0,00	5.414.492,05		
		di cui Competenza	0,00	0,00	0,00	0,00	0,00	0,00	0,00	0,00	0,00		
		di cui Residui	5.414.492,05	0,00	0,00	0,00	0,00	0,00	0,00	0,00	5.414.492,05		
2015	EO6900	TOTALE CATEGORIA 17	2.159.701.340,03	2.115.804.871,68	8.748.516,15	0,00	-2.090.804.871,68	-2.107.086.355,53	0,00	0,00	70.147.952,20		
		di cui Competenza	2.090.804.871,68	2.115.804.871,68	0,00	0,00	-2.090.804.871,68	-2.107.086.355,53	0,00	0,00	0,00		
		di cui Residui	78.896.468,35	0,00	8.748.516,15	0,00	0,00	0,00	0,00	0,00	70.147.952,20		
Categoria 18	OBLIGAZIONI	TOTALE CATEGORIA 18	0,00	0,00	0,00	0,00	0,00	0,00	0,00	0,00	0,00		
		di cui Competenza	0,00	0,00	0,00	0,00	0,00	0,00	0,00	0,00	0,00		
		di cui Residui	0,00	0,00	0,00	0,00	0,00	0,00	0,00	0,00	0,00		
Categoria 19	ANTICIPAZIONI ED ALTRE OPERAZIONI DI CREDITO A BREVE TERMINE	TOTALE CATEGORIA 19	0,00	0,00	0,00	0,00	0,00	0,00	0,00	0,00	0,00		
		di cui Competenza	0,00	0,00	0,00	0,00	0,00	0,00	0,00	0,00	0,00		
		di cui Residui	0,00	0,00	0,00	0,00	0,00	0,00	0,00	0,00	0,00		
URP 5.19.13000	ANTICIPAZIONI DI TESORERIA	TOTALE CAPITOLO EO6900	0,00	0,00	0,00	0,00	0,00	0,00	0,00	0,00	0,00		
2015	EO6900	ACCENSIONI DI ANTICIPAZIONI PER FRONTEGGIARE TEMPORANEE ESIGENZE DI CASSA (ART. 35, L.N. 19 NOVEMBRE 2001, N. 401)	0,00	0,00	0,00	0,00	0,00	0,00	0,00	0,00	0,00		
		TOTALE CAPITOLO EO6900	0,00	0,00	0,00	0,00	0,00	0,00	0,00	0,00	0,00		
		TOTALE URP 5.19.13000	0,00	0,00	0,00	0,00	0,00	0,00	0,00	0,00	0,00		
		di cui Competenza	0,00	0,00	0,00	0,00	0,00	0,00	0,00	0,00	0,00		
		di cui Residui	0,00	0,00	0,00	0,00	0,00	0,00	0,00	0,00	0,00		
URP 5.19.13500	ANTICIPAZIONI DI LIQUIDITA' DALLO STATO	TOTALE CAPITOLO EO6940	0,00	0,00	0,00	0,00	0,00	0,00	0,00	0,00	0,00		
2015	EO6940	ANTICIPAZIONI DI LIQUIDITA' DALLO STATO A VALERE SUI CONTI CORRENTI DI LIQUIDITA' (ART. 3 O.L. 8 APRILE 2013, N. 35, CONVERTITO DALLA LEGGE 6 GIUGNO 2013, N. 64)	0,00	0,00	0,00	0,00	0,00	0,00	0,00	0,00	0,00		
		TOTALE CAPITOLO EO6940	0,00	0,00	0,00	0,00	0,00	0,00	0,00	0,00	0,00		

3-5-2016 - BOLLETTINO UFFICIALE DELLA REGIONE EMILIA-ROMAGNA - SUPPLEMENTO SPECIALE - N. 101

REGIONE EMILIA-ROMAGNA		RENDICONTO GENERALE PER L'ESERCIZIO FINANZIARIO 2015											
		PARTE ENTRATE			RISORSE PER FINANZIAMENTO			RISORSE PER ATTIVITA' ECONOMICHE		RISORSE PER INVESTIMENTI			
ESERCIZIO	CAPITOLO	DESCRIZIONE DEL CAPITOLO	STANZIAMENTO DI CASSA	STANZIAMENTO DI CASSA	STANZIAMENTO DI CASSA	CONTRO CAPITOLO E RESIDUI	RESIDUI	ENTRATE ACCENTRATE NELLA ESERCIZIO	ESERCIZIO DI CASSA	RESIDUI	RESIDUI	RESIDUI	
		(STANZIAMENTO IN € MIL. IVA INCLUSA)											
		TOTALE UPB 5.19.13500											
		di cui Competenza											
		di cui Residuali											
		TOTALE CATEGORIA 19											
		di cui Residuali											
		TOTALE CATEGORIA 5											
		di cui Competenza											
		di cui Residuali											
2015	E07000	RITENUTE FISCALI SU REDDITI DA LAVORO DIPENDENTE	32.000.000,00	32.000.000,00	27.361.143,58	4.638.856,42	0,00	-4.638.856,42	0,00	-4.638.856,42	0,00	0,00	0,00
2015	E07000	TOTALE CAPITOLO E07000	32.000.000,00	32.000.000,00	27.361.143,58	4.638.856,42	0,00	-4.638.856,42	0,00	-4.638.856,42	0,00	0,00	0,00
2015	E07005	RITENUTE PREVIDENZIALI E ASSISTENZIALI SU REDDITI DA LAVORO DIPENDENTE	14.000.000,00	14.000.000,00	11.082.777,18	2.917.222,82	0,00	-2.917.222,82	0,00	-2.917.222,82	0,00	0,00	0,00
2015	E07005	TOTALE CAPITOLO E07005	14.000.000,00	14.000.000,00	11.082.777,18	2.917.222,82	0,00	-2.917.222,82	0,00	-2.917.222,82	0,00	0,00	0,00
2015	E07010	RITENUTE PER ADIZIONALE REGIONALE ALL'IRPESSA SULLE ATTIVITA' PROFESSIONALISTICHE (ART. 1, 1997 N. 446)	3.500.000,00	3.500.000,00	1.957.329,06	1.542.670,94	0,00	-1.542.670,94	0,00	-1.542.670,94	0,00	0,00	0,00
2015	E07010	TOTALE CAPITOLO E07010	3.500.000,00	3.500.000,00	1.957.329,06	1.542.670,94	0,00	-1.542.670,94	0,00	-1.542.670,94	0,00	0,00	0,00
2015	E07012	RITENUTE PER ADIZIONALE REGIONALE ALL'IRPESSA SULLE ATTIVITA' PROFESSIONALISTICHE (ART. 1, 1997 N. 446)	2.500.000,00	2.500.000,00	1.808.712,91	691.287,09	0,00	-691.287,09	0,00	-691.287,09	0,00	0,00	0,00
2015	E07012	TOTALE CAPITOLO E07012	2.500.000,00	2.500.000,00	1.808.712,91	691.287,09	0,00	-691.287,09	0,00	-691.287,09	0,00	0,00	0,00
2015	E07014	RITENUTE PER ADIZIONALE REGIONALE ALL'IRPESSA SULLE ATTIVITA' PROFESSIONALISTICHE (ART. 1, D. LGS. 28 SETTEMBRE 1998, N. 360)	1.000.000,00	1.000.000,00	680.343,07	319.656,93	0,00	-319.656,93	0,00	-319.656,93	0,00	0,00	0,00
2015	E07014	TOTALE CAPITOLO E07014	1.000.000,00	1.000.000,00	680.343,07	319.656,93	0,00	-319.656,93	0,00	-319.656,93	0,00	0,00	0,00
2015	E07025	RITENUTE PER CONTRIBUTI PER INTERVENTI IN FAVORE DEI TERZISTI DELLA REGIONE EMILIA ROMAGNA COLPITI DAGLI EVENTI SISMICI (ART. 2, COMMA 6, D.L. 6 GIUGNO 2012 N. 74)	1.000.000,00	1.000.000,00	3.443,19	996.556,81	0,00	-996.556,81	0,00	-996.556,81	0,00	0,00	0,00
2015	E07025	TOTALE CAPITOLO E07025	1.000.000,00	1.000.000,00	3.443,19	996.556,81	0,00	-996.556,81	0,00	-996.556,81	0,00	0,00	0,00
2015	E07030	ANTICIPAZIONI ECONOMICHE	3.000.000,00	3.000.000,00	0,00	500.000,00	0,00	-500.000,00	0,00	-500.000,00	0,00	0,00	0,00
2015	E07030	TOTALE CAPITOLO E07030	3.000.000,00	3.000.000,00	0,00	500.000,00	0,00	-500.000,00	0,00	-500.000,00	0,00	0,00	0,00
2015	E07040	ENTRATE A SEGUITO DI ACCREDITI ERRATI	20.000.000,00	20.000.000,00	16.513.769,76	3.486.230,24	0,00	-3.486.230,24	0,00	-3.486.230,24	0,00	0,00	0,00
2015	E07040	TOTALE CAPITOLO E07040	20.000.000,00	20.000.000,00	16.513.769,76	3.486.230,24	0,00	-3.486.230,24	0,00	-3.486.230,24	0,00	0,00	0,00
2015	E07043	RITENUTE PER VERSAMENTO AGLI ENTI PREVIDENZIALI, ASSICURATIVI E ALLA CNSSA EDILE DELLE SOMME TRATTUTE NEI CONCORSI DI LIQUIDAZIONE (ART. 4, COMMA 2 DEL D.P.R. N. 5 OTTOBRE 2014, N. 507)	300.000,00	300.000,00	209.012,74	90.987,26	0,00	-90.987,26	0,00	-90.987,26	0,00	0,00	0,00
2015	E07043	TOTALE CAPITOLO E07043	300.000,00	300.000,00	209.012,74	90.987,26	0,00	-90.987,26	0,00	-90.987,26	0,00	0,00	0,00
2015	E07044	RITENUTE PER L'ADEMPIMENTO DEL VERSAMENTO DI SOMME PER IL MESE DI GENNAIO 2009, N. 401)	500.000,00	500.000,00	170.688,65	329.311,35	0,00	-329.311,35	0,00	-329.311,35	0,00	0,00	0,00
2015	E07044	TOTALE CAPITOLO E07044	500.000,00	500.000,00	170.688,65	329.311,35	0,00	-329.311,35	0,00	-329.311,35	0,00	0,00	0,00
2015	E07050	RECUPERO DI ANTICIPAZIONI DI FONDI	6.477.760,00	8.162.227,24	6.477.760,00	1.684.467,24	0,00	1.684.467,24	0,00	1.684.467,24	0,00	0,00	0,00
2015	E07050	TOTALE CAPITOLO E07050	6.477.760,00	8.162.227,24	6.477.760,00	1.684.467,24	0,00	1.684.467,24	0,00	1.684.467,24	0,00	0,00	0,00
2011	E07050		1.624.988,27	0,00	1.624.988,27	0,00	0,00	0,00	0,00	0,00	0,00	0,00	0,00
2012	E07050		23.077,26	0,00	23.077,26	0,00	0,00	0,00	0,00	0,00	0,00	0,00	0,00
2010	E07050		18.694,91	0,00	18.694,91	0,00	0,00	0,00	0,00	0,00	0,00	0,00	0,00
2011	E07050		1.023,19	0,00	1.023,19	0,00	0,00	0,00	0,00	0,00	0,00	0,00	0,00
2009	E07050		2.571,47	0,00	2.571,47	0,00	0,00	0,00	0,00	0,00	0,00	0,00	0,00
2008	E07050		268,74	0,00	268,74	0,00	0,00	0,00	0,00	0,00	0,00	0,00	0,00

TITOLO 6 CATEGORIA 20

105

REGIONE EMILIA-ROMAGNA		RENDICONTO GENERALE PER L'ESERCIZIO FINANZIARIO 2015										PARTE ENTRATA		
ESERCIZIO	CAPITOLO	DESCRIZIONE DEL CAPITOLO	(SPESA CORRENTE + SPESA INIZIALE)	SPANZIAMENTO DI CASSA	RISERVAZIONE IN RESIDUI	ERANTE ACCORDATE NEGLI ESERCIZI PRECEDENTI	RISERVAZIONE O UTILE ESERCIZIO PRECEDENTE SU SPANZIAMENTI DI COMPETENZA	RISERVAZIONE O UTILE ESERCIZIO PRECEDENTE SU SPANZIAMENTI DI CASSA	VARIAZIONI SUL RESIDUI	RITROVATI PER RISCOSSIONI O MODIFICI O INVOLI RESIDUI	RESIDUI ANTERIORI DA RIPORTARE	VARIAZIONI SUL RESIDUI		
												RESIDUI	RESIDUI	
2007	E07050		13.188,54	0,00	0,00	0,00	0,00	0,00	0,00	0,00	13.188,54	0,00	0,00	
2005	E07050	TOTALE CAPITOLO E07050	8.162.227,24	8.162.227,24	8.107.437,63	0,00	0,00	-54.789,61	13,78	0,00	571,81	0,00	54.779,83	
2015	E07052	6.03.01 6.01.03 RIPARTIZIONE MENSOLE DELLO STIPENDIO DESTINATA AL FINANZIAMENTO DELLA SPESA SANITARIA (ART. 2, COMMA 68, LEGGE 23 DICEMBRE 2009, N. 191; ART. 15, COMMA 24, DECRETO LEGGE 6 LUGLIO 2012, N. 95) TOTALE CAPITOLO E07052	3.000.000.000,00	3.000.000.000,00	1.949.315.995,54	1.949.315.995,54	-1.150.684.004,46	-1.150.684.004,46	0,00	0,00	0,00	0,00	0,00	
2015	E07055	6.03.01 6.01.03 RECUPERO DI DEPOSITI CAUZIONALI ATTIVI. TOTALE CAPITOLO E07055	100.000,00	257.500,57	0,00	0,00	-100.000,00	-257.500,57	0,00	0,00	0,00	0,00	0,00	
2013	E07055		322.350,00	0,00	0,00	0,00	0,00	0,00	0,00	0,00	322.350,00	0,00	0,00	
2012	E07055		1.110,89	0,00	0,00	0,00	0,00	0,00	0,00	0,00	1.110,89	0,00	0,00	
2010	E07055	TOTALE CAPITOLO E07055	443.334,09	257.500,57	0,00	0,00	-100.000,00	-257.500,57	0,00	0,00	343.334,09	0,00	0,00	
2015	E07060	6.03.01 6.01.03 DEPOSITI CAUZIONALI PASSIVI. TOTALE CAPITOLO E07060	1.500.000,00	1.501.312,79	483.858,41	483.960,52	-1.016.039,48	-1.016.141,59	0,00	0,00	102,11	0,00	102,11	
2014	E07060		1.312,79	1.501.312,79	485.171,20	483.960,52	-1.016.039,48	-1.016.141,59	0,00	0,00	102,11	0,00	102,11	
2015	E07100	6.02.01 6.01.02 ERANTE DEPOSITATE NEL CONTO CORRENTE PER IL SERVIZIO DI GESTIONE IN GENERALE DELLO STIPENDIO, DERIVANTI DA FONDI NAZIONALI E RISORSE UE (ART. 66, L. 23 DICEMBRE 2000, N. 3881). TOTALE CAPITOLO E07100	270.000.000,00	285.000.000,00	43.746.259,55	152.758.440,58	-117.241.559,42	-234.500.000,00	0,00	0,00	0,00	107.013.181,03	0,00	63.007.419,34
2014	E07100		67.761.155,79	0,00	4.752.740,45	0,00	0,00	0,00	0,00	0,00	63.007.419,34	0,00	0,00	
2015	E07205	6.02.01 6.01.02 FONDI TRASFERITI DALLA GESTIONE ORDINARIA AI CONTI DI TESORERIA INTERSTATI ALLA SANITA' (ART. 21 D. LGS 23 GIUGNO 2011, N. 118) TOTALE CAPITOLO E07205	300.000.000,00	300.000.000,00	220.219.863,61	220.219.863,61	-79.780.136,39	-79.780.136,39	0,00	0,00	0,00	0,00	0,00	
2015	E07210	6.02.01 6.01.02 RESTITUZIONE DELLE ANTICIPAZIONI DALLA GESTIONE ORDINARIA IN FAVORE DEI CONTI DI TESORERIA INTERSTATI ALLA SANITA' (ART. 21 D. LGS 23 GIUGNO 2011, N. 118) TOTALE CAPITOLO E07210	50.000.000,00	50.000.000,00	0,00	0,00	-50.000.000,00	-50.000.000,00	0,00	0,00	0,00	0,00	0,00	
2015	E07215	6.02.01 6.01.02 ANTICIPAZIONI DALLA GESTIONE ORDINARIA IN FAVORE DEI CONTI DI TESORERIA INTERSTATI ALLA SANITA' (ART. 21 D. LGS 23 GIUGNO 2011, N. 118) TOTALE CAPITOLO E07215	50.000.000,00	50.000.000,00	0,00	0,00	-50.000.000,00	-50.000.000,00	0,00	0,00	0,00	0,00	0,00	
2015	E07225	6.02.01 6.01.02 RESTITUZIONE DELLE ANTICIPAZIONI DAI CONTI DI TESORERIA INTERSTATI ALLA SANITA' IN FAVORE DELLA GESTIONE ORDINARIA (ART. 21 D. LGS 23 GIUGNO 2011, N. 118) TOTALE CAPITOLO E07225	50.000.000,00	50.000.000,00	0,00	120.000.000,00	70.000.000,00	-50.000.000,00	0,00	0,00	120.000.000,00	0,00	120.000.000,00	
2015	E07240	6.02.01 6.01.02 ANTICIPAZIONI DAI CONTI DI TESORERIA INTERSTATI ALLA SANITA' IN FAVORE DELLA GESTIONE ORDINARIA (ART. 21 D. LGS 23 GIUGNO 2011, N. 118) TOTALE CAPITOLO E07240	50.000.000,00	50.000.000,00	0,00	0,00	-50.000.000,00	-50.000.000,00	0,00	0,00	0,00	0,00	0,00	
2015	E70001	6.03.01 6.01.03 RITENUTE SUI CONTRIBUTI PUBBLICI AI SENSI DELL'ART. 28 NOTE: NUOVA ISTITUZIONE TOTALE CAPITOLO E70001	2.000.000,00	2.000.000,00	1.216.707,13	1.216.707,13	-783.292,87	-783.292,87	0,00	0,00	0,00	0,00	0,00	
2015	E70002	6.03.01 6.01.03 RITENUTE ERARIALI SUI REDDITI DA LAVORO AUTONOMO AI SENSI DELL'ART. 25 DEL D.P.R. 600/1973 NOTE: NUOVA ISTITUZIONE TOTALE CAPITOLO E70002	1.000.000,00	1.000.000,00	508.449,82	508.449,82	-491.550,18	-491.550,18	0,00	0,00	0,00	0,00	0,00	
2015	E70003	6.03.01 6.01.03 ALTRE RITENUTE ERARIALI NOTE: NUOVA ISTITUZIONE TOTALE CAPITOLO E70003	10.000,00	10.000,00	0,00	0,00	-10.000,00	-10.000,00	0,00	0,00	0,00	0,00	0,00	
2015	E70004	6.03.01 6.01.03 RITENUTE ERARIALI SUI REDDITI DA LAVORO AUTONOMO AI SENSI DELL'ART. 25 DEL D.P.R. 600/1973 - GESTIONE NOTE: NUOVA ISTITUZIONE TOTALE CAPITOLO E70004	50.000,00	50.000,00	14.626,11	14.626,11	-35.373,89	-35.373,89	0,00	0,00	0,00	0,00	0,00	

TITOLO 6 CATEGORIA 20

107

REGIONE EMILIA-ROMAGNA		RENDICONTO GENERALE PER L'ESERCIZIO FINANZIARIO 2015				PARTE ENTRATA		VARIAZIONI SUI RESIDUI				
ESERCIZIO	CAPITOLO	DESCRIZIONE DEL CAPITOLO	(SPUN. COMPETENZA + SPUN. INFILAZI)	SPANCIAMENTO DI CASSA	REGISTRAZIONI IN CONTO COMPETENZA E RESIDUI	ENTRATE ACCORTE NELLA ESERCIZIO	REGISTRE O UNGHE REGISTRATE SU SPANCIAMENTO DI COMPETENZA	REGISTRE O UNGHE REGISTRATE SU SPANCIAMENTO DI CASSA	ELIMINAZIONI PER PRESCRIZIONE O RIMBORSI	RESIDUI SUI RESIDUI	RESIDUI SUI RESIDUI	RESIDUI SUI RESIDUI
2015	E7005	6.01.01 6.01.03 RITENUTE RRARIALI SU REDDITI DA LAVORO DIPENDENTE - GESTIONE SANITARIA NOTE: NUOVA ISTITUZIONE	25.000,00	25.000,00	18.928,41	18.928,41	-6.071,59	-6.071,59	0,00	0,00	0,00	0,00
		TOTALE CAPITOLO E7005	25.000,00	25.000,00	18.928,41	18.928,41	-6.071,59	-6.071,59	0,00	0,00	0,00	0,00
2015	E7061	6.01.01 RITENUTE PREVIDENZIALI SU REDDITI DERIVANTI DA COLLABORAZIONI COORDINATE CONTINUATIVE NOTE: NUOVA ISTITUZIONE	150.000,00	150.000,00	81.539,73	81.539,73	-68.460,27	-68.460,27	0,00	0,00	0,00	0,00
		TOTALE CAPITOLO E7061	150.000,00	150.000,00	81.539,73	81.539,73	-68.460,27	-68.460,27	0,00	0,00	0,00	0,00
2015	E7062	6.03.01 RITENUTE PREVIDENZIALI E ASSISTENZIALI SU REDDITI DI LAVORO AUTONOMO OCCASIONALE NOTE: NUOVA ISTITUZIONE	20.000,00	20.000,00	1.150,84	1.150,84	-18.849,16	-18.849,16	0,00	0,00	0,00	0,00
		TOTALE CAPITOLO E7062	20.000,00	20.000,00	1.150,84	1.150,84	-18.849,16	-18.849,16	0,00	0,00	0,00	0,00
2015	E7064	6.01.01 RITENUTE INMI, AI LAVORATORI PARASUBORDINATI (ART. 5 D.LGS 23 FEBBRAIO 2000 N. 38) NOTE: NUOVA ISTITUZIONE	10.000,00	10.000,00	1.171,13	1.648,50	-8.351,50	-8.828,87	0,00	0,00	0,00	477,37
		TOTALE CAPITOLO E7064	10.000,00	10.000,00	1.171,13	1.648,50	-8.351,50	-8.828,87	0,00	0,00	0,00	477,37
2015	E7066	6.01.01 RITENUTE PREVIDENZIALI SU REDDITI DERIVANTI DA COLLABORAZIONI COORDINATE CONTINUATIVE - GESTIONE SANITARIA NOTE: NUOVA ISTITUZIONE	15.000,00	15.000,00	890,88	890,88	-14.109,12	-14.109,12	0,00	0,00	0,00	0,00
		TOTALE CAPITOLO E7066	15.000,00	15.000,00	890,88	890,88	-14.109,12	-14.109,12	0,00	0,00	0,00	0,00
2015	E7068	6.03.01 RITENUTE PREVIDENZIALI E ASSISTENZIALI SU REDDITI DI LAVORO AUTONOMO OCCASIONALE - GESTIONE SANITARIA NOTE: NUOVA ISTITUZIONE	10.000,00	10.000,00	0,00	0,00	-10.000,00	-10.000,00	0,00	0,00	0,00	0,00
		TOTALE CAPITOLO E7068	10.000,00	10.000,00	0,00	0,00	-10.000,00	-10.000,00	0,00	0,00	0,00	0,00
2015	E7069	6.01.01 RITENUTE INMI, AI LAVORATORI PARASUBORDINATI - GESTIONE SANITARIA (ART. 5 D.LGS 23 FEBBRAIO 2000 N. 38) NOTE: NUOVA ISTITUZIONE	3.000,00	3.000,00	16,14	16,14	-2.983,86	-2.983,86	0,00	0,00	0,00	0,00
		TOTALE CAPITOLO E7069	3.000,00	3.000,00	16,14	16,14	-2.983,86	-2.983,86	0,00	0,00	0,00	0,00
2015	E7101	6.03.01 RITENUTE DIVERSE DA QUELLE RRARIALI, PREVIDENZIALI E ASSISTENZIALI SU REDDITI DI LAVORO AUTONOMO NOTE: NUOVA ISTITUZIONE	20.000,00	20.000,00	0,00	0,00	-20.000,00	-20.000,00	0,00	0,00	0,00	0,00
		TOTALE CAPITOLO E7101	20.000,00	20.000,00	0,00	0,00	-20.000,00	-20.000,00	0,00	0,00	0,00	0,00
2015	E7102	6.03.01 RITENUTE DIVERSE DA QUELLE RRARIALI, PREVIDENZIALI E ASSISTENZIALI SU REDDITI DI LAVORO AUTONOMO SANITARIA NOTE: NUOVA ISTITUZIONE	5.000,00	5.000,00	0,00	0,00	-5.000,00	-5.000,00	0,00	0,00	0,00	0,00
		TOTALE CAPITOLO E7102	5.000,00	5.000,00	0,00	0,00	-5.000,00	-5.000,00	0,00	0,00	0,00	0,00
2015	E7103	6.01.01 6.01.03 RITENUTE DIVERSE DA QUELLE RRARIALI, PREVIDENZIALI E ASSISTENZIALI SU REDDITO DA LAVORO DIPENDENTE - GESTIONE SANITARIA NOTE: NUOVA ISTITUZIONE	10.000,00	10.000,00	2.979,74	2.979,74	-7.020,26	-7.020,26	0,00	0,00	0,00	0,00
		TOTALE CAPITOLO E7103	10.000,00	10.000,00	2.979,74	2.979,74	-7.020,26	-7.020,26	0,00	0,00	0,00	0,00
2015	E7121	6.01.01 RITENUTE PER ADDIZIONALE REGIONALE ALL'IRPESTA SUL REDDITO DELLE PERSONE FISICHE (ART. 1, D.LGS. 28 SETTEMBRE 1998, N.360) - GESTIONE SANITARIA NOTE: NUOVA ISTITUZIONE	5.000,00	5.000,00	917,55	917,55	-4.082,45	-4.082,45	0,00	0,00	0,00	0,00
		TOTALE CAPITOLO E7121	5.000,00	5.000,00	917,55	917,55	-4.082,45	-4.082,45	0,00	0,00	0,00	0,00
2015	E7141	6.01.01 RITENUTE PER ADDIZIONALE REGIONALE E PROVINCIALE ALL'IRPESTA SUL REDDITO DELLE PERSONE FISICHE (ART. 1, D.LGS. 28 SETTEMBRE 1998, N.360) - GESTIONE SANITARIA NOTE: NUOVA ISTITUZIONE	2.500,00	2.500,00	356,70	356,70	-2.143,30	-2.143,30	0,00	0,00	0,00	0,00
		TOTALE CAPITOLO E7141	2.500,00	2.500,00	356,70	356,70	-2.143,30	-2.143,30	0,00	0,00	0,00	0,00
2015	E7040	6.03.01 RITENUTE A SEGUITO DI PIGNORAMENTI PRESSO TERZI - GESTIONE SANITARIA NOTE: NUOVA ISTITUZIONE	100.000,00	100.000,00	0,00	0,00	-100.000,00	-100.000,00	0,00	0,00	0,00	0,00

TITOLO 6 CATEGORIA 20

REGIONE EMILIA-ROMAGNA

RENDICONTO GENERALE PER L'ESERCIZIO FINANZIARIO 2015

PARTE ENTRATA

ESERCIZIO	CAPITOLO	DESCRIZIONE DEL CAPITOLO	(SPUN, CATEGORIA 4 + SPUN, INIZIALI)	SPUN LAVORO DI CASSA	RISERVAZIONE IN CONTO CREDITO E RESIDUI	ENTRATE ACCORTE NELL'ESERCIZIO	RESERVAZIONE O LAVORO ACCORTE SU SPUN LAVORO DI CASSA	RESERVAZIONE O LAVORO ACCORTE SU SPUN LAVORO DI CASSA	VARIAZIONI SU RESIDUI	RISERVAZIONE PER RISCOSSIONE O PRESCRIZIONE O RIMBORSI	RESIDUI ANTIV. DA RIFORMARE
2015	E70401	6.03.01 ENTRATE PER PARTITE DI GIRO DIVERSE NOTE: NUOVA ISTITUZIONE	TOTALE CAPITOLO E70401	2.000.000,00	2.000.000,00	88.715,39	-1.911.284,61	-1.911.284,61	0,00	0,00	0,00
2015	E70402	6.03.01 ENTRATE A SEGUITO DI MANDATI DI PAGAMENTO NON ANDATI A BUON FINE NOTE: NUOVA ISTITUZIONE	TOTALE CAPITOLO E70402	1.000.000,00	1.000.000,00	71.616,18	-928.383,82	-928.383,82	0,00	0,00	0,00
2015	E70403	6.03.01 RITENUTE A SEGUITO DI FIDUCIARII PRESSO TERZI NOTE: NUOVA ISTITUZIONE	TOTALE CAPITOLO E70403	500.000,00	500.000,00	5.839,67	-494.160,33	-494.160,33	0,00	0,00	0,00
2015	E70404	6.03.01 IMPOSTA SUL VALORE AGGIUNTO TRATTENUTA PER GLI ADEMPIMENTI PREVISTI DALL'ART. 1 COMI 629, 630, 632 E 633 LEGGE 23 DICEMBRE 2014, N. 190 - GESTIONE SANITARIA NOTE: NUOVA ISTITUZIONE	TOTALE CAPITOLO E70404	25.000.000,00	25.000.000,00	21.862.779,22	-3.137.220,78	-3.137.220,78	0,00	0,00	0,00
2015	E70405	6.03.01 IMPOSTA SUL VALORE AGGIUNTO TRATTENUTA PER GLI ADEMPIMENTI PREVISTI DALL'ART. 1 COMI 629, 630, 632 E 633 LEGGE 23 DICEMBRE 2014, N. 190 - GESTIONE SANITARIA NOTE: NUOVA ISTITUZIONE	TOTALE CAPITOLO E70405	3.500.000,00	3.500.000,00	3.205.308,38	-294.691,62	-294.691,62	0,00	0,00	0,00
2015	E70406	6.03.01 ENTRATE A SEGUITO DI ACCREDITI ERRATI - GESTIONE SANITARIA NOTE: NUOVA ISTITUZIONE	TOTALE CAPITOLO E70406	1.000.000,00	1.000.000,00	160.135,11	-839.864,89	-839.864,89	0,00	0,00	0,00
2015	E70407	6.03.01 ENTRATE PER PARTITE DI GIRO DIVERSE - GESTIONE SANITARIA NOTE: NUOVA ISTITUZIONE	TOTALE CAPITOLO E70407	2.000.000,00	2.000.000,00	1.624.840,35	-375.159,65	-375.159,65	0,00	0,00	0,00
2015	E70408	6.03.01 ENTRATE A SEGUITO DI MANDATI DI PAGAMENTO NON ANDATI A BUON FINE - GESTIONE SANITARIA NOTE: NUOVA ISTITUZIONE	TOTALE CAPITOLO E70408	500.000,00	500.000,00	0,00	-500.000,00	-500.000,00	0,00	0,00	0,00
2015	E70409	6.03.01 RATTENUTA A CARICO DEGLI ENTI DEL SERVIZIO SANITARIO REGIONALE DEI CONTRIBUITI SOTTOSTANTI ALL'AGENZIA PER LA RAPPRESENTANZA NEGOZIALE DELLE PUBBLICHE AMMINISTRAZIONI (ART. 15, PAR. 1, LETTERA E) E 9, D.LGS 30 MARZO 2001, N. 165 (ART. 15 OTTOBRE 1999) NOTE: NUOVA ISTITUZIONE	TOTALE CAPITOLO E70409	250.000,00	250.000,00	185.939,02	-64.060,98	-64.060,98	0,00	0,00	0,00
2015	E70431	6.03.01 RITENUTE PER VERSAMENTO GLI ENTI PREVIDENZIALI REGIONALI PER LE PARTITE DI GIRO DIVERSE - GESTIONE SANITARIA AI SENSI DELL'ART. 4, COMA 2 DEL D.P.R. N. 5 OTTOBRE 2010, N. 207 - GESTIONE SANITARIA NOTE: NUOVA ISTITUZIONE	TOTALE CAPITOLO E70431	100.000,00	100.000,00	0,00	-100.000,00	-100.000,00	0,00	0,00	0,00
2015	E70441	6.03.01 RITENUTE PER L'ADEMPIMENTO DEL VERSAMENTO DI SOMME ISCRITTE A RUOLO DALL'AGENTE DELLA RISCOSSIONE (D.M. 18 GENNAIO 2008, N. 40) - GESTIONE SANITARIA NOTE: NUOVA ISTITUZIONE	TOTALE CAPITOLO E70441	100.000,00	100.000,00	0,00	-100.000,00	-100.000,00	0,00	0,00	0,00
2015	E70501	6.03.01 RECUPERO DAGLI INTERMEDIANI DELLA RISCOSSIONE DELLE TASSE ADDIZIONALI REGIONALI NON RIVERSATE (D.M. 13 SETTEMBRE 1999) (D.L. 25 GENNAIO 1999, N. 11, NOTE: NUOVA ISTITUZIONE	TOTALE CAPITOLO E70501	2.000.000,00	2.000.000,00	1.027.290,42	-943.997,01	-972.709,58	0,00	0,00	28.712,57
2015	E70502	6.03.01 RENDIBERO DISPONIBILITA' DEL CONTO ORDINARIO IN	TOTALE CAPITOLO E70502	5.000.000,00	5.000.000,00	2.549.169,89	-2.450.445,57	-2.450.445,57	0,00	0,00	384,54

108

REGIONE EMILIA-ROMAGNA

RENDICONTO GENERALE PER L'ESERCIZIO FINANZIARIO 2015

PARTE ENTRATA

ESERCIZIO	CAPITOLO	DESCRIZIONE DEL CAPITOLO	(SPM) COMPETENZA + (S)M (MIGLIAIO)	SPAMMANTO DI CASSA	RISORGENTI IN CONTO C/DEBITORI E RESIDUI	ENTRATE ACCORDATE NELLO ESERCIZIO	RISORGENTE O UTENTI RISORGENTI SU SPAMMANTI DI COMPETENZA	RISORGENTE O UTENTI RISORGENTI SU SPAMMANTI DI CASSA	RISORGENTE O UTENTI RISORGENTI SU PRESCRIZIONE O RIMBORSAZIONE	VARIAZIONI SUI RESIDUI	RISORGENTI PER RIMBORSI O INVOI RESIDUI	RESIDUI ANNI DI PRESCRIZIONE	
													TOTALE GENERALE
2015	E75006	TRASFERIMENTI DALL'UNIONE EUROPEA PER CONTO DEI PARTNER PARTECIPANTI AL PROGETTO "REFERENCE SITES NETWORK FOR PREVENTION AND TREATMENT OF NON-ALCOHOLIC FATTY LIVER DISEASE" (REGOLAMENTO (UE) N. 282/14) LA SALUTE 2014-2020 (REGOLAMENTO (UE) N. 1293/2013 DEL 11/12/2013) CONTRATTO N. LIBE14/NMF/IT/000209, DEL 01 SETTEMBRE 2014/2020 (REGOLAMENTO (CE) N. 1293/2013 DEL 11/12/2013) CONTRA N. LIBE14/NMF/IT/000209, DEL 01 SETTEMBRE 2014/2020 (REGOLAMENTO (CE) N. 1293/2013 DEL 11/12/2013) NOTE: NUOVA ISTITUZIONE	380.658,90	380.658,90	380.658,90	380.658,90	380.658,90	0,00	0,00	0,00	0,00	0,00	0,00
		TOTALE CAPITOLO E75006	380.658,90	380.658,90	380.658,90	380.658,90	0,00	0,00	0,00	0,00	0,00	0,00	
2015	E75000	TRASFERIMENTO DALL'UNIONE EUROPEA PER CONTO DEI PARTNER PARTECIPANTI AL PROGETTO "REFERENCE SITES NETWORK FOR PREVENTION AND TREATMENT OF NON-ALCOHOLIC FATTY LIVER DISEASE" (REGOLAMENTO (UE) N. 282/14) LA SALUTE 2014-2020 (REGOLAMENTO (UE) N. 1293/2013 DEL 11/12/2013) CONTRATTO N. LIBE14/NMF/IT/000209, DEL 01 SETTEMBRE 2014/2020 (REGOLAMENTO (CE) N. 1293/2013 DEL 11/12/2013) CONTRA N. LIBE14/NMF/IT/000209, DEL 01 SETTEMBRE 2014/2020 (REGOLAMENTO (CE) N. 1293/2013 DEL 11/12/2013) NOTE: NUOVA ISTITUZIONE	5.000.000,00	5.000.000,00	2.549.169,89	2.549.554,43	-2.450.445,57	-2.450.830,11	0,00	0,00	0,00	384,54	
		TOTALE CAPITOLO E75000	5.000.000,00	5.000.000,00	2.549.169,89	2.549.554,43	-2.450.445,57	-2.450.830,11	0,00	0,00	0,00	384,54	
		TOTALE CAPITOLO E75006	380.658,90	380.658,90	380.658,90	380.658,90	0,00	0,00	0,00	0,00	0,00	0,00	
2015	E75006	TRASFERIMENTI DALL'UNIONE EUROPEA PER CONTO DEI PARTNER PARTECIPANTI AL PROGETTO "REFERENCE SITES NETWORK FOR PREVENTION AND TREATMENT OF NON-ALCOHOLIC FATTY LIVER DISEASE" (REGOLAMENTO (UE) N. 282/14) LA SALUTE 2014-2020 (REGOLAMENTO (UE) N. 1293/2013 DEL 11/12/2013) CONTRATTO N. LIBE14/NMF/IT/000209, DEL 01 SETTEMBRE 2014/2020 (REGOLAMENTO (CE) N. 1293/2013 DEL 11/12/2013) CONTRA N. LIBE14/NMF/IT/000209, DEL 01 SETTEMBRE 2014/2020 (REGOLAMENTO (CE) N. 1293/2013 DEL 11/12/2013) NOTE: NUOVA ISTITUZIONE	3.975.700,046,71	3.919.753,057,40	2.224.691,572,73	2.438.370,939,48	-1.458,061,077,32	-1.695,061,484,67	0,00	0,00	0,00	292.947,382,88	
		TOTALE URP 6.20.14000	3.896.432,016,80	3.919.753,057,40	2.208.829,081,86	2.438.370,939,48	-1.458,061,077,32	-1.695,061,484,67	0,00	0,00	0,00	229.541,857,62	
		di cui Competenza	79.288,029,91	0,00	15.862,490,87	0,00	0,00	0,00	0,00	0,00	63.405,525,26		
		di cui Residui	3.975.700,046,71	3.919.753,057,40	2.224.691,572,73	2.438.370,939,48	-1.458,061,077,32	-1.695,061,484,67	0,00	0,00	0,00	229.541,857,62	
		TOTALE CATEGORIA 20	3.896.432,016,80	3.919.753,057,40	2.208.829,081,86	2.438.370,939,48	-1.458,061,077,32	-1.695,061,484,67	0,00	0,00	0,00	229.541,857,62	
		di cui Competenza	79.288,029,91	0,00	15.862,490,87	0,00	0,00	0,00	0,00	0,00	63.405,525,26		
		di cui Residui	3.975.700,046,71	3.919.753,057,40	2.224.691,572,73	2.438.370,939,48	-1.458,061,077,32	-1.695,061,484,67	0,00	0,00	0,00	292.947,382,88	
		TOTALE TITOLO 6	3.896.432,016,80	3.919.753,057,40	2.208.829,081,86	2.438.370,939,48	-1.458,061,077,32	-1.695,061,484,67	0,00	0,00	0,00	229.541,857,62	
		di cui Competenza	79.288,029,91	0,00	15.862,490,87	0,00	0,00	0,00	0,00	0,00	63.405,525,26		
		di cui Residui	3.896.432,016,80	3.919.753,057,40	2.208.829,081,86	2.438.370,939,48	-1.458,061,077,32	-1.695,061,484,67	0,00	0,00	0,00	229.541,857,62	
		TOTALE GENERALE	22.403.308,846,02	17.539.326,040,56	13.043.496,816,04	13.432.016,490,52	-3.607,519,579,99	-4.495,829,224,52	84.888,834,52	4.775.732,91	5.672.149,328,38		
		C	17.083,506,070,51	17.539,326,040,56	10,574,458,572,04	13.432,016,490,52	-3,607,519,579,99	-4,495,829,224,52	84,888,834,52	4,775,732,91	2,837,265,318,48		
		N	5,383,742,775,51	0,00	2,468,927,244,00	0,00	0,00	0,00	0,00	0,00	2,834,883,009,90		

REGIONE EMILIA-ROMAGNA

RENDICONTO GENERALE PER L'ESERCIZIO FINANZIARIO 2015

PARTE ENTRATA

RIPARTIZIONE PER CATEGORIE	(SPINA, COMPETENZA FINANZIARIA E FINANZIARIA)	SPANZIAMENTO DI CASSA	RISORSE IN CONTRO SPANZIAMENTO E RESIDUI	ERRATE ACCENTRATE NELLA ESERCIZIO	ESERCIZIO O ALTRE ENTRATE SU SPANZIAMENTI DI COMPETENZA	ESERCIZIO O ALTRE ENTRATE SU SPANZIAMENTI DI CASSA	VARIAZIONI PER RIFORMAZIONE PER PRESCRIZIONE O RIMBORSI	RESIDUI ANNI DA FORMARE
Categoria 13 - RIMBORSI DI CREDITI E RECUPERI VARI	9.184.483,34 0,00	8.734.483,34 0,00	12.532.521,40 0,00	15.374.597,83 0,00	6.130.114,49 0,00	3.798.038,06 0,00	0,00 0,00	2.842.076,43 0,00
Categoria 14 - TRASFERIMENTI IN CONTO CAPITALE DELLO STATO	483.712.619,88 76.742.467,22 406.970.152,66	133.314.066,72 133.314.066,72 0,00	75.201.828,72 46.075.590,39 29.126.238,33	53.742.532,44 53.742.532,44 0,00	-22.999.934,78 0,00 0,00	-58.112.238,00 0,00 0,00	32.275.344,02 0,00 0,00	351.235.512,36 7.666.942,05 345.568.570,31
Categoria 15 - TRASFERIMENTI IN CONTO CAPITALE DELL'UNIONE EUROPEA	0,00 0,00 0,00	0,00 0,00 0,00	0,00 0,00 0,00	0,00 0,00 0,00	0,00 0,00 0,00	0,00 0,00 0,00	0,00 0,00 0,00	0,00 0,00 0,00
Categoria 16 - TRASFERIMENTI IN CONTO CAPITALE DI ALTRI SOGGETTI	501.600,00 8.000,00 493.600,00	98.000,00 98.000,00 0,00	6.984.544,00 6.984.544,00 0,00	6.980.944,00 6.980.944,00 0,00	6.972.944,00 6.972.944,00 0,00	6.886.544,00 6.886.544,00 0,00	0,00 0,00 0,00	490.000,00 0,00 490.000,00
TITOLO 4	493.912.305,47 86.393.950,56 407.518.354,91	142.597.550,06 142.597.550,06 0,00	1.03.659.539,22 74.489.824,64 29.169.710,58	89.064.378,05 89.064.378,05 0,00	-1.329.572,51 -1.329.572,51 0,00	-38.938.014,84 -38.938.014,84 0,00	32.275.344,02 0,00 32.275.344,02	356.547.853,72 10.574.553,41 346.073.300,31
TITOLO 5 - ENTRATE PERTINENTI DA MUTUI, PRESTITI O ALTRE OPERAZIONI CREDITIZIE								
Categoria 17 - MUTUI	2.169.701.340,03 2.090.804.871,68 78.896.468,35	2.115.804.871,68 2.115.804.871,68 0,00	8.748.516,15 0,00 8.748.516,15	0,00 0,00 0,00	-2.090.804.871,68 -2.090.804.871,68 0,00	-2.107.056.355,53 -2.107.056.355,53 0,00	0,00 0,00 0,00	70.147.952,20 0,00 70.147.952,20
Categoria 18 - OBBLIGAZIONI	0,00 0,00 0,00	0,00 0,00 0,00	0,00 0,00 0,00	0,00 0,00 0,00	0,00 0,00 0,00	0,00 0,00 0,00	0,00 0,00 0,00	0,00 0,00 0,00
Categoria 19 - ANTICIPAZIONI ED ALTRE OPERAZIONI DI CREDITO A BREVE TERMINE	0,00 0,00 0,00	0,00 0,00 0,00	0,00 0,00 0,00	0,00 0,00 0,00	0,00 0,00 0,00	0,00 0,00 0,00	0,00 0,00 0,00	0,00 0,00 0,00
TITOLO 6 - ENTRATE PER CONTABILITA' SPECIALI								
Categoria 20 - PARTITE DI GIRO	3.975.700.046,71 3.896.432.016,80 79.268.029,91	3.919.753.057,40 3.919.753.057,40 0,00	2.224.691.572,73 2.208.829.081,86 15.862.490,87	2.438.370.939,48 2.438.370.939,48 0,00	-1.458.061.077,32 -1.458.061.077,32 0,00	-1.695.061.484,67 -1.695.061.484,67 0,00	13,78 0,00 13,78	292.947.382,88 229.541.857,62 63.405.525,26
TOTALE TITOLO 6	3.975.700.046,71 3.896.432.016,80 79.268.029,91	3.919.753.057,40 3.919.753.057,40 0,00	2.224.691.572,73 2.208.829.081,86 15.862.490,87	2.438.370.939,48 2.438.370.939,48 0,00	-1.458.061.077,32 -1.458.061.077,32 0,00	-1.695.061.484,67 -1.695.061.484,67 0,00	13,78 0,00 13,78	292.947.382,88 229.541.857,62 63.405.525,26

REGIONE EMILIA-ROMAGNA

RENDICONTO GENERALE PER L'ESERCIZIO FINANZIARIO 2015

PARTE ENTRATA

REPERITO PER TITOLI	(SPINA, COMPETENZA + FINANZIARIA)	SPANZIAMENTO DI CASSA	RISERVAZIONE IN CONTRO RENDIMENTI E RESIDUI	ENTRATE ACCORDATE NEGLI ESERCIZI PRECEDENTI	ECCESSIONE O LUNGO ESERCIZIO CORRISPONDENTE SU SPANZIAMENTI DI COMPETENZA	ECCESSIONE O LUNGO ESERCIZIO CORRISPONDENTE SU SPANZIAMENTI DI CASSA	ECCESSIONE O LUNGO ESERCIZIO CORRISPONDENTE SU SPANZIAMENTI DI CASSA	VARIAZIONI SU RESIDUI	RISERVAZIONE PER RIFORMAZIONE FONDI O MODIFICHE O INVOCI RESIDUI	RESIDUI ANNULLI DA RIFORMARE
TITOLO 1 - ENTRATE DERIVANTI DA TRIBUTI PROPRI DELLA REGIONE DALLA REGIONE	14.103.667.659,87	10.235.264.837,75	9.681.865.672,74	9.917.589.635,45	86.888.661,80	-553.399.165,01	17.348.000,00	4.635.000,00	4.495.977.667,93	
	C 9.830.700.953,65	10.235.264.837,75	7.546.075.531,17	9.917.589.635,45	86.888.661,80	-553.399.165,01	17.348.000,00	4.635.000,00	2.371.514.104,28	
	R 4.272.966.705,22	0,00	2.135.790.141,57	0,00	0,00	0,00	0,00	0,00	2.124.463.563,65	
TITOLO 2 - ENTRATE DERIVANTI DA CONTRIBUTI E TRASFERIMENTI DI ALTRI SOGGETTI DELLA UNIONE EUROPEA, DELLO STATO E DI ALTRI SOGGETTI	1.359.598.449,91	838.706.364,36	729.838.298,20	694.554.217,05	-153.291.861,39	-109.868.066,16	35.285.496,72	140.732,91	442.543.520,51	
	C 847.846.079,44	838.706.364,36	450.972.711,37	694.554.217,05	-153.291.861,39	-109.868.066,16	0,00	0,00	243.581.505,68	
	R 511.752.365,47	0,00	277.865.586,83	0,00	0,00	0,00	35.285.496,72	140.732,91	198.962.014,83	
TITOLO 3 - ENTRATE EXTRABUDGETARIE	300.729.051,03	287.199.359,31	235.693.221,00	296.437.320,49	9.049.121,11	8.493.861,69	0,00	0,00	14.084.951,14	
	C 287.388.199,38	287.199.359,31	234.502.423,00	296.437.320,49	9.049.121,11	8.493.861,69	0,00	0,00	2.134.897,49	
	R 13.340.851,65	0,00	1.390.798,00	0,00	0,00	0,00	0,00	0,00	11.950.053,65	
TITOLO 4 - ENTRATE DERIVANTI DA ALIENAZIONI, DA TRASFORMAZIONE DI CAPITALE, DA RISCOSSIONE DI CREDITI E DA TRASFERIMENTI IN CONTO CAPITALE	493.912.305,47	142.597.550,06	103.659.535,22	85.064.379,05	-1.329.572,51	-38.938.014,84	32.275.344,02	0,00	356.647.853,72	
	C 86.393.950,56	142.597.550,06	74.489.824,64	85.064.379,05	-1.329.572,51	-38.938.014,84	0,00	0,00	10.574.553,41	
	R 407.518.354,91	0,00	29.169.710,58	0,00	0,00	0,00	32.275.344,02	0,00	346.073.300,31	
TITOLO 5 - ENTRATE DERIVANTI DA MUTUI, PRESTITI O ALTRE OPERAZIONI CREDITIZIE	2.159.701.340,03	2.115.804.871,68	8.748.516,15	0,00	-2.090.804.871,68	-2.107.056.355,53	0,00	0,00	70.147.952,20	
	C 2.090.804.871,68	2.115.804.871,68	8.748.516,15	0,00	-2.090.804.871,68	-2.107.056.355,53	0,00	0,00	70.147.952,20	
	R 78.896.468,35	0,00	0,00	0,00	0,00	0,00	0,00	0,00	0,00	
TITOLO 6 - ENTRATE PER CONTABILITA' SPECIALI	3.975.790.046,71	3.919.753.057,40	2.224.691.572,73	2.438.370.939,48	-1.458.061.077,32	-1.695.061.484,67	13,78	0,00	292.947.382,88	
	C 3.896.432.016,80	3.919.753.057,40	2.208.829.081,86	2.438.370.939,48	-1.458.061.077,32	-1.695.061.484,67	0,00	0,00	229.541.857,62	
	R 79.288.029,91	0,00	15.862.490,87	0,00	0,00	0,00	13,78	0,00	63.405.525,26	
TOTALE GENERALE	22.403.308.846,02	17.539.326.040,56	13.043.496.816,04	13.432.016.490,52	-3.607.549.579,99	-4.493.829.224,52	84.888.854,52	4.775.732,91	5.672.149.328,38	
	C 17.039.566.070,51	17.539.326.040,56	10.574.659.572,04	13.432.016.490,52	-3.607.549.579,99	-4.493.829.224,52	84.888.854,52	4.775.732,91	2.897.546.918,48	
	R 5.363.742.775,51	0,00	2.468.827.244,00	0,00	0,00	0,00	0,00	0,00	2.814.802.409,90	
TOTALE A PARREGGIO CON LA SPESA	19.014.492.570,86									

IL RESPONSABILE AREA DI COORDINAMENTO
CENTRALE RISORSE FINANZIARIE
(F. TO O. FIANELLI)

IL RESPONSABILE DEL SERVIZIO
BILANCIO E FINANZE
(F. TO A. SOLDANI)

LEGENDA DEI CODICI

PARTE ENTRATA

LEGENDA DEI CODICI - PARTE ENTRATA

ORDINE CODICE	CODICE	SPECIFICAZIONE DEL CODICE
1	1	<u>TITOLO I - ENTRATE DERIVANTI DA TRIBUTI PROPRI DELLA REGIONE, DAL GETTITO DI TRIBUTI ERARIALI O DI QUOTE DI ESSO DEVOLUTE ALLA REGIONE, STESSA A TITOLO DI RIPARTIZIONE DEL FONDO COMUNE DI CUI ALL'ART. 8 DELLA LEGGE 16/970 N. 281</u>
2	1.01	TRIBUTI PROPRI
3	1.01.01	IMPOSTE SUL REDDITO E SUL PATRIMONIO
3	1.01.02	IMPOSTE E TASSE SUGLI AFFARI
3	1.01.03	IMPOSTE SULLE PRODUZIONI E SUI CONSUMI E DOGANE
3	1.01.04	MONOPOLI
3	1.01.05	LOTTO, LOTTERIE E ALTRE ATTIVITA' DI GIOCO
3	1.01.06	ALTRI TRIBUTI PROPRI
2	1.02	TRIBUTI DEVOLUTI DALL'O STATO E SOMME SOSTITUTIVE DI TRIBUTI
3	1.02.01	IMPOSTE SUL REDDITO E SUL PATRIMONIO
3	1.02.02	IMPOSTE E TASSE SUGLI AFFARI
3	1.02.03	IMPOSTE SULLE PRODUZIONI E SUI CONSUMI E DOGANE
3	1.02.04	MONOPOLI
3	1.02.05	LOTTO, LOTTERIE E ALTRE ATTIVITA' DI GIOCO
3	1.02.06	ENTRATE DERIVANTI DALL'ART. 8 DELLA LEGGE 281/1970, DI NATURA TRIBUTARIA (COLLEGATE ALLE VARIAZIONI DEI TRIBUTI STATALI)
3	1.02.07	ENTRATE SOSTITUTIVE DI TRIBUTI SOPPRESSI
3	1.02.08	ENTRATE DERIVANTI DA LEGGI SPECIALI, CONFLUITE NELL'ART. 8 DELLA LEGGE 281/1970
3	1.02.09	QUOTE VARIABILI DI CONTRIBUTI ERARIALI
1	2	<u>TITOLO II - ENTRATE DERIVANTI DA CONTRIBUTI, ASSEGNAZIONI DELLO STATO ED IN GENERE DA TRASFERIMENTI DI FONDI DI BILANCIO STATALE, ANCHE IN RAPPORTO ALL'ESERCIZIO DI FUNZIONI DELEGATE DALL'O STATO ALLE REGIONI</u>
2	2.01	ENTRATE DERIVANTI DA ASSEGNAZIONI STATALI CONNESSE AI PROGRAMMI DI SVILUPPO DI CUI ALL'ART. 9 DELLA LEGGE 281/1970
3	2.01.01	ENTRATE DERIVANTI DAL FONDO PROGRAMMI REGIONALI DI SVILUPPO
3	2.01.02	ENTRATE DERIVANTI DA LEGGI SPECIALI CONFLUITE NEL FONDO PROGRAMMI REGIONALI DI SVILUPPO
2	2.02	ENTRATE DERIVANTI DA CONTRIBUTI SPECIALI DI CUI AL TERZO COMMA DELL'ART. 119 DELLA COSTITUZIONE E DA ALTRI PARTICOLARI FINANZIAMENTI PREVISTI DAGLI STATUTI REGIONALI SPECIALI
3	2.02.01	ENTRATE DERIVANTI DA ASSEGNAZIONI STATALI DI PARTE CORRENTE
3	2.02.02	ENTRATE DERIVANTI DA ASSEGNAZIONI STATALI IN CONTO CAPITALE
2	2.03	ENTRATE DERIVANTI DA CONTRIBUTI ED ASSEGNAZIONI STATALI
3	2.03.01	ENTRATE DERIVANTI DA CONTRIBUTI ED ASSEGNAZIONI STATALI DI PARTE CORRENTE
3	2.03.02	ENTRATE DERIVANTI DA CONTRIBUTI ED ASSEGNAZIONI STATALI IN CONTO CAPITALE
3	2.03.03	ENTRATE DERIVANTI DA FONDI STATALI DI PARTE CORRENTE PER CONTO CEE
3	2.03.04	ENTRATE DERIVANTI DA FONDI STATALI IN C/CAPITALE PER CONTO CEE
3	2.03.05	ENTRATE IN PARTE CORRENTE DERIVANTI DAL F.S.N.
3	2.03.06	ENTRATE IN CONTO CAPITALE DERIVANTI DAL F.S.N.
2	2.04	ENTRATE PER L'ESERCIZIO DI FUNZIONI DELEGATE
3	2.04.01	ENTRATE DI PARTE CORRENTE PER L'ESERCIZIO DI FUNZIONI DELEGATE
3	2.04.02	ENTRATE IN CONTO CAPITALE PER L'ESERCIZIO DI FUNZIONI DELEGATE
1	3	<u>TITOLO III - ENTRATE DERIVANTI DA RENDITE PATRIMONIALI DA UTILI DI ENTI O AZIENDE REGIONALI</u>
2	3.01	VENDITA DI BENI E DI SERVIZI RESI DALLA REGIONE

ORDINE CODICE	SPECIFICAZIONE DEL CODICE
3	3.01.01 PROVENTI DEI SERVIZI RESI DALLA REGIONE
3	3.01.02 VENDITA BENI
2	3.02 RENDITE PATRIMONIALI E PROVENTI DEL DEMANIO
3	3.02.01 FITTI (O REDDITI DEI TERRENI E DEI FABBRICATI)
3	3.02.02 INTERESSI ATTIVI DA ENTI DEL SETTORE STATALE
3	3.02.03 INTERESSI ATTIVI DA ALTRI ENTI DEL SETTORE PUBBLICO ALLARGATO
3	3.02.04 INTERESSI ATTIVI DA ALTRI SOGGETTI
3	3.02.05 CANONI
3	3.02.06 ALTRI PROVENTI
2	3.03 UTILE DI ENTI ED AZIENDE REGIONALI
3	3.03.00 UTILE DI ENTI ED AZIENDE REGIONALI
2	3.04 ENTRATE DIVERSE
3	3.04.01 TRASFERIMENTI DIRETTI DALLA CEE
3	3.04.02 TRASFERIMENTI DI ALTRI ENTI PUBBLICI PER CONTO DELLA CEE
3	3.04.03 TRASFERIMENTI DA ENTI PREVIDENZIALI
3	3.04.04 TRASFERIMENTI DA REGIONI, COMUNI E PROVINCE ED ALTRI ENTI E GESTIONI REGIONALI E LOCALI
3	3.04.05 TRASFERIMENTI DA AZIENDE REGIONALIZZATE, PROVINCIALIZZATE E MUNICIPALIZZATE
3	3.04.06 TRASFERIMENTI DA UNITA' SANITARIE LOCALI
3	3.04.07 TRASFERIMENTI DA ALTRI ENTI DEL SETTORE PUBBLICO ALLARGATO
3	3.04.08 TRASFERIMENTI DA FAMIGLIE
3	3.04.09 TRASFERIMENTI DA IMPRESE
2	3.05 PROVENTI SPECIALI
3	3.05.00 PROVENTI SPECIALI
2	3.06 RECUPERI E RIMBORSI
3	3.06.01 DA ENTI DEL SETTORE PUBBLICO ALLARGATO
3	3.06.02 DA ALTRI SOGGETTI
2	3.07 PARTITE CHE SI COMPENSANO NELLA SPESA
3	3.07.01 AMMORTAMENTI
3	3.07.02 ALTRE PARTITE
1	4 TITOLO IV - ENTRATE DERIVANTI DA ALENAZIONE DI BENI PATRIMONIALI DA TRASFERIMENTI DI CAPITALE E RIMBORSI DI CREDITI
2	4.01 ALENAZIONE DI BENI E DIRITTI PATRIMONIALI E AFFRANCAZIONE DI CANONI
3	4.01.00 ALENAZIONE DI BENI E DIRITTI PATRIMONIALI E AFFRANCAZIONE DI CANONI
2	4.02 EREDITA' DONAZIONI E ALTRI TRASFERIMENTI DI CAPITALI NON DALLO STATO
3	4.02.01 TRASFERIMENTI DALLA CASSA PER IL MEZZOGIORNO IN CONTO CAPITALE
3	4.02.02 TRASFERIMENTI DIRETTI DALLA CEE IN CONTO CAPITALE
3	4.02.03 TRASFERIMENTI DI ALTRI ENTI PUBBLICI PER CONTO DELLA CEE IN CONTO CAPITALE
3	4.02.04 TRASFERIMENTI IN CONTO CAPITALE DA REGIONI, COMUNI E PROVINCE
3	4.02.05 TRASFERIMENTI IN CONTO CAPITALE DA AZIENDE REGIONALIZZATE, PROVINCIALIZZATE O MUNICIPALIZZATE
3	4.02.06 TRASFERIMENTI IN CONTO CAPITALE DA UNITA' SANITARIE LOCALI
3	4.02.07 TRASFERIMENTI IN CONTO CAPITALE DA ENTI PREVIDENZIALI E DA ALTRI ENTI DEL SETTORE PUBBLICO ALLARGATO
3	4.02.08 TRASFERIMENTI IN CONTO CAPITALE DA FAMIGLIE
3	4.02.09 TRASFERIMENTI IN CONTO CAPITALE DA IMPRESE
2	4.03 RIMBORSO DI CREDITI E DI ANTICIPIAZIONI

ORDINE CODICE	CODICE	SPECIFICAZIONE DEL CODICE
3	4.03.01	RIMBORSI DA REGIONI, PROVINCE, COMUNI ED ALTRI ENTI A GESTIONI REGIONALI E LOCALI
3	4.03.02	RIMBORSI DA AZIENDE REGIONALIZZATE, PROVINCIALIZZATE E MUNICIPALIZZATE
3	4.03.03	RIMBORSI DA UNITA' SANITARIE LOCALI
3	4.03.04	RIMBORSI DA ALTRI ENTI DEL SETTORE PUBBLICO ALLARGATO
3	4.03.05	RIMBORSI DA ISTITUTI DI CREDITO SPECIALE
3	4.03.06	RIMBORSI DA ALTRI SOGGETTI
3	4.03.07	PRELEVI DA DEPOSITI PRESSO TERZI
1	5	<u>TITOLO V - ENTRATE DERIVANTI DA MUTUI, PRESTITI O ALTRE OPERAZIONI CREDITIZIE</u>
2	5.01	MUTUI
3	5.01.00	MUTUI
2	5.02	OBBLIGAZIONI
3	5.02.00	OBBLIGAZIONI
2	5.03	ANTICIPAZIONI ED ALTRE OPERAZIONI DI CREDITO A BREVE TERMINE
3	5.03.00	ANTICIPAZIONE ED ALTRE OPERAZIONI DI CREDITO A BREVE TERMINE
1	6	<u>TITOLO VI - ENTRATE PER PARTITE DI GIRO</u>
2	6.01	PARTITE DI GIRO
3	6.01.01	RITENUTE PREVIDENZIALI E ASSISTENZIALI A CARICO DEL PERSONALE
3	6.01.02	PRELEVAMENTI DA CONTI CORRENTI DELLA TESORERIA DELLO STATO
3	6.01.03	ALTRE PARTITE DI GIRO

ALLEGATO N. 2 AL

**RENDICONTO GENERALE PER L'ESERCIZIO FINANZIARIO 2015
CONTO DEL BILANCIO – GESTIONE DELLE SPESE**

REGIONE EMILIA-ROMAGNA

RENDICONTO GENERALE PER L'ESERCIZIO FINANZIARIO 2015 PARTE SPESA

ESERCIZIO CAPITOLO	DESCRIZIONE DEL CAPITOLO	ANASS SPENDITE (SPESA CORRENTE + R.R. PP. INIZIALI)	SPANZIAMENTO DI CASSA	PACCHETTI IN CONTO CORRENTE E RESIDUI	INTERESSI ASSUMI NELLO ESERCIZIO	RISORSE DI SOSTEGNO COMPETENZA	RISORSE DI SOSTEGNO SU SPANZIAMENTI DI CASSA	ELIMINAZIONI DEI RESIDUI		
								PER INSISTENZA, PER PERIZIONE RIMBORSI	PER PERIZIONE	RESIDUI PASSIVI DA SOPPORTARE
DISAVANZO DI AMMINISTRAZIONE										
		1.483.054,074,17								
Parte I Spese Effettive per il conseguimento delle finalità dell'ente										
Area Interferente I Organi Istituzionali										
Funz. Obiettivo I Organi Legislativi, Esecutivi e di Controllo										
Spese Correnti di Funzionamento										
UPB 1.1.1.1.10	ASSEGNAZIONI ALL'ASSEMBLEA LEGISLATIVA DELLA REGIONE EMILIA-ROMAGNA PER IL FUNZIONAMENTO									
2015	1.1.110.1.01.01 (CORRENTE FUNZIONAM.) (MEZZI PROPRI) TRASFERIMENTI PER L'ESERCIZIO DELLE FUNZIONI DELL'ASSEMBLEA LEGISLATIVA DELLA REGIONE EMILIA-ROMAGNA (ART. 68, L.R. 18 NOVEMBRE 2011, N.40, ART. 67, D.LGS. N. 27/2001) Direzioe generale: CENTRALE - RISORSE FINANZIARIE E FARMACI TOTALE CAPITOLO 000400	21.042.138,16	21.042.138,16	21.042.138,16	21.042.138,16	0,00	0,00	0,00	0,00	0,00
2015	1.1.110.1.01.01 (CORRENTE FUNZIONAM.) (MEZZI PROPRI) TRASFERIMENTI PER IL FUNZIONAMENTO DELLA CONSULTA DEGLI EMILIANO-ROMAGNOLI NEL MONDO (L.R. 27 MAGGIO 2015, N.5) NOTE: NUOVA ISTITUZIONE Direzioe generale: PROGRAMMAZIONE TERRITORIALE E INTERNAZIONALI - RELAZIONI EUROPEE E RELAZIONI INTERNAZIONALI TOTALE CAPITOLO 000401	444.000,00	444.000,00	0,00	444.000,00	0,00	444.000,00	0,00	0,00	444.000,00
2015	1.1.122.1.01.01 (CORRENTE FUNZIONAM.) (MEZZI PROPRI) ONERI PREVIDENZIALI, ASSICURATIVI E ASSISTENZIALI SU PERSONALE DIPENDENTE DELL'ASSEMBLEA LEGISLATIVA - SPESE OBBLIGATORIE NOTE: NUOVA ISTITUZIONE Direzioe generale: INTERNAZIONALE - ORGANIZZAZIONE, PERSONALE, SISTEMI INFORMATIVI E TELEMATICA TOTALE CAPITOLO 000402	1.000,00	1.000,00	0,00	0,00	0,00	1.000,00	1.000,00	0,00	0,00
2015	1.1.122.1.01.01 (CORRENTE FUNZIONAM.) (MEZZI PROPRI) ONERI PREVIDENZIALI, ASSICURATIVI E ASSISTENZIALI SU PERSONALE DIPENDENTE DELL'ASSEMBLEA LEGISLATIVA - SPESE OBBLIGATORIE NOTE: NUOVA ISTITUZIONE Direzioe generale: ORGANIZZAZIONE, PERSONALE, SISTEMI INFORMATIVI E TELEMATICA TOTALE CAPITOLO 000404	3.053.903,86	2.823.903,86	2.384.691,92	2.718.040,50	335.863,36	439.211,94	0,00	0,00	333.348,58
2015	1.1.121.1.01.01 (CORRENTE FUNZIONAM.) (MEZZI PROPRI) TRATTAMENTO ECONOMICO DEL PERSONALE DIPENDENTE DELL'ASSEMBLEA LEGISLATIVA - SPESE OBBLIGATORIE NOTE: NUOVA ISTITUZIONE Direzioe generale: ORGANIZZAZIONE, PERSONALE, SISTEMI INFORMATIVI E TELEMATICA TOTALE CAPITOLO 000406	9.711.192,22	8.791.192,22	8.597.329,01	8.600.345,75	1.110.846,47	193.863,21	0,00	0,00	3.016,74
2015	1.1.121.1.01.01 (CORRENTE FUNZIONAM.) (MEZZI PROPRI) FONDI MIGLIORAMENTO EFFICIENZA SERVIZI CONSENSI PER LAVORO STRAORDINARIO DEL PERSONALE DIPENDENTE DELL'ASSEMBLEA LEGISLATIVA NOTE: NUOVA ISTITUZIONE Direzioe generale: ORGANIZZAZIONE, PERSONALE, SISTEMI INFORMATIVI E TELEMATICA TOTALE CAPITOLO 000408	250,00	250,00	223,47	223,47	26,53	26,53	0,00	0,00	0,00
2015	1.1.121.1.01.01 (CORRENTE FUNZIONAM.) (MEZZI PROPRI) FONDI MIGLIORAMENTO EFFICIENZA SERVIZI CONSENSI PER LAVORO STRAORDINARIO DEL PERSONALE DIPENDENTE DELL'ASSEMBLEA LEGISLATIVA NOTE: NUOVA ISTITUZIONE Direzioe generale: ORGANIZZAZIONE, PERSONALE, SISTEMI INFORMATIVI E TELEMATICA TOTALE CAPITOLO 000410	44.190,88	44.190,88	33.030,60	35.744,20	8.446,68	11.160,28	0,00	0,00	2.713,60

PARTE I AREA DI INTERVENTO I FUNZIONE OBIETTIVO I

2

REGIONE EMILIA-ROMAGNA

RENDICONTO GENERALE PER L'ESERCIZIO FINANZIARIO 2015 PARTE SPESA

ESERCIZIO	CAPITOLO	DESCRIZIONE DEL CAPITOLO	ANASS SPENDITE (SPESA COMPENSA + R.R. PP. INIZIALI)		SPANZIAMENTO DI CASSA	RACCONTI IN CONTO CORRRENDA E RESIDUI		INTERESSI ASSUNTI NEGLI ESERCIZI	RISORSE DI IMPRESA SU SPANZIAMENTI DI COMPETENZA	RISORSE DI PERMANENZA SU SPANZIAMENTI DI CASSA		ELIMINAZIONI DEI RESIDUI PER INSISTENZA PER PERMANENZA		RESIDUI PASSIVI DA RIPORTARE
			di cui competenza	di cui Residui		di cui competenza	di cui Residui			di cui competenza	di cui Residui	di cui competenza	di cui Residui	
2015	000412	INERENTIA DI MISSIONE E RIMBORSO SPESA DI TRASPORTO AL PERSONALE DIPENDENTE DELL'ASSEMBLEA LEGISLATIVA - SPESA OBBLIGATORIE NOTE: NUOVA ISTITUZIONE Direzioe Generale: CENTRALE - ORGANIZZAZIONE, PERSONALE, SISTEMI INFORMATIVI E TELEMATICA TOTALE CAPITOLO 000412	40.214,07	0,00	40.214,07	26.728,62	0,00	28.668,31	11.545,76	13.485,45	0,00	0,00	0,00	1.939,69
2015	000414	SPESA PER IL PERSONALE DELL'ASSEMBLEA LEGISLATIVA IN OBLIGATORIE NOTE: NUOVA ISTITUZIONE Direzioe Generale: CENTRALE - ORGANIZZAZIONE, PERSONALE, SISTEMI INFORMATIVI E TELEMATICA TOTALE CAPITOLO 000414	0,00	0,00	0,00	0,00	0,00	0,00	0,00	0,00	0,00	0,00	0,00	0,00
2015	000416	ONERI PER LA CORRESPONSIONE DI ASSEgni PER IL NUCLEO LEGISLATIVO - SPESA OBBLIGATORIE. NOTE: NUOVA ISTITUZIONE Direzioe Generale: CENTRALE - ORGANIZZAZIONE, PERSONALE, SISTEMI INFORMATIVI E TELEMATICA TOTALE CAPITOLO 000416	50.537,06	0,00	50.537,06	49.340,97	0,00	49.585,47	951,59	1.196,09	0,00	0,00	0,00	244,50
		TOTALE URB 1.1.1.1.1.10	34.387.426,25	0,00	33.237.426,25	32.133.482,75	0,00	32.918.745,86	1.488.680,39	1.103.943,50	0,00	0,00	0,00	785.263,11
		di cui competenza	34.387.426,25	0,00	33.237.426,25	32.133.482,75	0,00	32.918.745,86	1.488.680,39	1.103.943,50	0,00	0,00	0,00	785.263,11
		di cui Residui	0,00	0,00	0,00	0,00	0,00	0,00	0,00	0,00	0,00	0,00	0,00	
URB 1.1.1.1.1.20		ONERI DI FUNZIONAMENTO DELLA GIUNTA E DELLA PRESIDENZA	288.000,00	0,00	288.000,00	244.304,67	0,00	248.386,99	39.613,11	43.695,33	0,00	0,00	0,00	4.082,22
2015	000550	1.1.110.1.01.01 (CORRENTE FUNZIONAM.) (MEZZI PROPRI) INERENTIA E RIMBORSI AL PRESIDENTE E AGLI ASSESSORI CONSIGLIERI DELLA GIUNTA REGIONALE (ART. 7, 8 E 9 L.R. 26 LUGLIO 2013, N.11) - SPESA OBBLIGATORIE. Direzioe Generale: CENTRALE - ORGANIZZAZIONE, PERSONALE, SISTEMI INFORMATIVI E TELEMATICA TOTALE CAPITOLO 000550	288.000,00	0,00	288.000,00	244.304,67	0,00	248.386,99	39.613,11	43.695,33	0,00	0,00	0,00	4.082,22
2015	000560	1.1.110.1.01.01 (CORRENTE FUNZIONAM.) (MEZZI PROPRI) INERENTIA E RIMBORSI AGLI ASSESSORI DELLA GIUNTA REGIONALE NON CONSIGLIERI REGIONALI (ART. 2, L.R. 24 MARZO 2000, N.11) - SPESA OBBLIGATORIE. Direzioe Generale: CENTRALE - ORGANIZZAZIONE, PERSONALE, SISTEMI INFORMATIVI E TELEMATICA TOTALE CAPITOLO 000560	1.305.990,61	0,00	1.305.052,20	1.137.527,87	0,00	1.156.248,38	149.342,23	168.062,74	0,00	0,00	0,00	18.720,51
2015	000565	1.1.110.1.01.01 (CORRENTE FUNZIONAM.) (MEZZI PROPRI) SEPARAZIONE FRA LE SPESA PER LA CORRESPONSIONE DELL'ASSERNO VITALIZIO AGLI ASSESSORI NON CONSIGLIERI (ART. 17, L.R. 14 APRILE 1995, N.42 E ART. 2, L.R. 24 MARZO 2000, N.11) - SPESA OBBLIGATORIE. Direzioe Generale: CENTRALE - ORGANIZZAZIONE, PERSONALE, SISTEMI INFORMATIVI E TELEMATICA TOTALE CAPITOLO 000565	0,00	0,00	0,00	0,00	0,00	0,00	0,00	0,00	0,00	0,00	0,00	0,00
2015	000600	1.1.110.1.01.01 (CORRENTE FUNZIONAM.) (MEZZI PROPRI) INERENTIA E RIMBORSI AL PRESIDENTE E AGLI ASSESSORI REGIONALI (ART. 6, L.R. 14 APRILE 1995, N.42 ABBACATO, ART. 8, L.R. 26 LUGLIO 2013, N.11) - SPESA OBBLIGATORIE. Direzioe Generale: CENTRALE - ORGANIZZAZIONE, PERSONALE, SISTEMI INFORMATIVI E TELEMATICA TOTALE CAPITOLO 000600	0,00	0,00	0,00	0,00	0,00	0,00	0,00	0,00	0,00	0,00	0,00	0,00
2015	000650	1.1.110.1.01.01 (CORRENTE FUNZIONAM.) (MEZZI PROPRI) SPESA PER I VIAGGI E LE MISSIONI DEL PRESIDENTE E DEI MEMBRI DELLA GIUNTA E DEI CONSIGLIERI REGIONALI (ART. 6, L.R. 14 APRILE 1995, N.42 ABBACATO, ART. 9 L.R. 26 LUGLIO 2013, N.11) - SPESA OBBLIGATORIE. Direzioe Generale: CENTRALE - ORGANIZZAZIONE, PERSONALE, SISTEMI INFORMATIVI E TELEMATICA TOTALE CAPITOLO 000650	0,00	0,00	0,00	0,00	0,00	0,00	0,00	0,00	0,00	0,00	0,00	0,00
2015	000750	1.1.141.1.01.01 (CORRENTE FUNZIONAM.) (MEZZI PROPRI) SPESA DI RAPPRESENTANZA DELLA PRESIDENZA E DELLA	1.818.736,21	1.793.052,20	1.593.590,61	1.581.294,13	1.404.635,27	1.889.955,34	211.758,07	25.684,01	0,00	0,00	0,00	22.802,73
		TOTALE URB 1.1.1.1.1.20	1.818.736,21	1.793.052,20	1.593.590,61	1.581.294,13	1.404.635,27	1.889.955,34	211.758,07	25.684,01	0,00	0,00	0,00	22.802,73
		di cui competenza	225.145,60	0,00	225.145,60	199.461,59	0,00	0,00	0,00	0,00	0,00	0,00	0,00	
		di cui Residui	9.020,40	0,00	0,00	0,00	0,00	0,00	0,00	0,00	0,00	0,00	0,00	
URB 1.1.1.1.1.30		SPESA DI RAPPRESENTANZA	25.000,00	0,00	20.971,28	5.965,43	6.997,93	18.002,07	14.370,37	0,00	0,00	0,00	1.032,50	
2015	000750	1.1.141.1.01.01 (CORRENTE FUNZIONAM.) (MEZZI PROPRI) SPESA DI RAPPRESENTANZA DELLA PRESIDENZA E DELLA	25.000,00	0,00	20.971,28	5.965,43	6.997,93	18.002,07	14.370,37	0,00	0,00	0,00	1.032,50	
PARTE I AREA DI INTERVENTO I FUNZIONE OBIETTIVO I														
3														

REGIONE EMILIA-ROMAGNA		RENDICONTO GENERALE PER L'ESERCIZIO FINANZIARIO 2015										PARTE SPESA	
ESERCIZIO	CAPITOLO	DESCRIZIONE DEL CAPITOLO	MASSA SPENDIBILE (SPESA COMPLESSIVA + R.R. PP. INIZIALI)	SPAMBIAMENTO DI CASSA	PAOLAMENTI IN CONTO CORRENTE E RESIDUI	TARGETI ASSUNTI NELLA SPESA	RICORRENTE DI SPESA SU SPAMBIAMENTO DI CASSA	RICORRENTE DI SPESA PER INDEBITATA	RICORRENTE DI SPESA PER INDEBITATA	PER INDEBITATA PER PERAZIONE	RESIDUI PASSIVE DA RIFORMARE		
2014	000750	GIUNTA REGIONALE - Direzione Generale - GABINETTO DEL PRESIDENTE DELLA GIUNTA	695,97	0,00	635,48	0,00	0,00	0,00	0,00	60,49	0,00		
		TOTALE CAPITOLATO 000750	25.695,97	20.971,28	6.600,91	6.997,93	18.002,07	14.370,37	60,49	0,00	1.032,50		
2015	000752	1.1.141.1.01.01 (CORRENTE FUNZIONARIA) (MEZZI PROPRI) SPESE PER ATTIVITÀ DI RAPPRESENTANZA DELLA PRESIDENZA E DELLA GIUNTA REGIONALE. NOTE: NUOVA ISTITUZIONE Direzione Generale - GABINETTO DEL PRESIDENTE DELLA GIUNTA	25.000,00	7.500,00	1.988,85	16.035,91	8.964,09	5.511,15	0,00	0,00	14.047,06		
		TOTALE CAPITOLATO 000752	25.000,00	7.500,00	1.988,85	16.035,91	8.964,09	5.511,15	0,00	0,00	14.047,06		
		TOTALE DB 1.1.1.1.1. 30	50.695,97	28.471,28	8.589,76	23.033,84	26.966,16	19.881,52	60,49	0,00	15.079,56		
		di cui Competenza	50.000,00	28.471,28	7.954,28	23.033,84	26.966,16	19.881,52	0,00	0,00	15.079,56		
		di cui Residui	695,97	0,00	635,48	0,00	0,00	0,00	60,49	0,00	0,00		
		TOTALE SPESE CORRENTI DI FUNZIONAMENTO	36.296.858,43	35.058.949,73	33.723.366,64	34.346.414,97	1.684.601,89	1.335.583,09	25.744,50	0,00	823.145,40		
		di cui Competenza	36.031.016,86	35.058.949,73	33.523.269,57	34.346.414,97	1.684.601,89	1.335.583,09	0,00	0,00	823.145,40		
		di cui Residui	225.841,57	0,00	200.097,07	0,00	0,00	0,00	25.744,50	0,00	0,00		
		TOTALE Funzione Obiettivo - 1	36.256.858,43	35.058.949,73	33.723.366,64	34.346.414,97	1.684.601,89	1.335.583,09	25.744,50	0,00	823.145,40		
		di cui Residui	36.225.841,57	35.058.949,73	33.523.269,57	34.346.414,97	1.684.601,89	1.335.583,09	25.744,50	0,00	823.145,40		
		TOTALE Area Intervento - 1	36.256.858,43	35.058.949,73	33.723.366,64	34.346.414,97	1.684.601,89	1.335.583,09	25.744,50	0,00	823.145,40		
		di cui Residui	36.031.016,86	35.058.949,73	33.523.269,57	34.346.414,97	1.684.601,89	1.335.583,09	0,00	0,00	823.145,40		
		di cui Residui	225.841,57	0,00	200.097,07	0,00	0,00	0,00	25.744,50	0,00	0,00		
		Func. Obiettivo - 1 AMMINISTRAZIONE REGIONALE											
		SPESE CORRENTI DI FUNZIONAMENTO											
UB 1.2.1.1.100		COMPENSI E RIMBORSI SPETTANTI AI COMPONENTI DI ORGANI COLLEGIALI											
2015	002050	1.1.142.1.01.01 (CORRENTE FUNZIONARIA) (MEZZI PROPRI) PRESENZA ED I COMPENSI AI COMPONENTI LE INDEBITTA' DI MISSIONE ED II RIMBORSO SPESE DI TRASPORTO AI MEMBRI ESPRANZI ALI AMMINISTRAZIONE REGIONALE, DI CONSIGLI, COMMISSIONI E COMMISSIONI REGIONALI - RISORSE FINANZIARIE B PATRIMONIO	25.000,00	25.000,00	0,00	0,00	25.000,00	25.000,00	0,00	0,00	0,00		
		TOTALE CAPITOLATO 002050	25.000,00	25.000,00	0,00	0,00	25.000,00	25.000,00	0,00	0,00	0,00		
2015	002052	1.1.121.1.01.01 (CORRENTE FUNZIONARIA) (MEZZI PROPRI) COMPENSI E RIMBORSI SPESE DI VIAGGIO, VIETI E OBLIGATORIE PER COMMISSIONI E CONSIGLI - SPESE Direzione Generale - CENTRALE - ORGANIZZAZIONE, PERSONALE, SISTEMI INFORMATIVI E TELEMATICA	20.000,00	39.400,00	0,00	0,00	20.000,00	21.589,74	0,00	0,00	0,00		
		TOTALE CAPITOLATO 002052	39.400,00	39.400,00	17.810,26	0,00	20.000,00	21.589,74	1.589,74	0,00	0,00		
2015	010050	1.1.141.1.01.01 (CORRENTE FUNZIONARIA) (MEZZI PROPRI) SPESE PER IL FUNZIONAMENTO - COMPENSI E GETTONI DI PRESENZA ED I COMPENSI AI COMPONENTI, LE INDEBITTA' DI MISSIONE ED II RIMBORSO SPESE DI TRASPORTO AI MEMBRI ESPRANZI ALA REGIONE DI CONSIGLI, COMMISSIONI E COMMISSIONI REGIONALI - RISORSE FINANZIARIE B PATRIMONIO	220.000,00	345.308,27	88.288,01	100.688,55	119.311,45	138.206,47	0,00	0,00	12.400,54		
2014	010050		125.050,04	0,00	118.813,79	0,00	0,00	0,00	0,00	3.764,21			
2012	010050		258,23	0,00	0,00	0,00	0,00	0,00	0,00	258,23			
		TOTALE CAPITOLATO 010050	345.308,27	345.308,27	207.101,80	100.688,55	119.311,45	138.206,47	2.472,04	0,00	16.422,98		
2015	030050	1.1.141.1.01.01 (CORRENTE FUNZIONARIA) (MEZZI PROPRI) PRESENZA ED I COMPENSI AI COMPONENTI LE INDEBITTA' DI MISSIONE ED II RIMBORSO SPESE DI TRASPORTO AI MEMBRI ESPRANZI ALA REGIONE DI CONSIGLI, COMMISSIONI E COMMISSIONI REGIONALI - RISORSE FINANZIARIE B PATRIMONIO	0,00	0,00	0,00	0,00	0,00	0,00	0,00	0,00	0,00		
		TOTALE CAPITOLATO 030050	0,00	0,00	0,00	0,00	0,00	0,00	0,00	0,00	0,00		
2015	050020	1.1.141.1.01.01 (CORRENTE FUNZIONARIA) (MEZZI PROPRI) SPESE PER IL FUNZIONAMENTO - COMPENSI E GETTONI DI PRESENZA ED I COMPENSI AI COMPONENTI E LE INDEBITTA' DI MISSIONE ED II RIMBORSO SPESE DI TRASPORTO AI MEMBRI ESPRANZI ALA REGIONE - DI CONSIGLI, COMMISSIONI E COMMISSIONI REGIONALI - RISORSE FINANZIARIE B PATRIMONIO	160.000,00	181.142,77	27.514,34	27.514,34	132.485,66	137.550,91	0,00	0,00	0,00		
2014	050020		115.319,58	0,00	16.077,52	0,00	0,00	0,00	0,00	9.241,86			
2013	050020		360,88	0,00	0,00	0,00	0,00	0,00	0,00	151,37			
2012	050020		40.592,13	0,00	0,00	0,00	0,00	0,00	0,00	209,31			
		TOTALE CAPITOLATO 050020	316.272,59	181.142,77	43.591,86	43.591,86	264.971,52	275.051,81	0,00	0,00	1.000,68		
		TOTALE AREA DI INTERVENTO - 2 FUNZIONE OBIETTIVO - 1											

REGIONE EMILIA-ROMAGNA		RENDICONTO GENERALE PER L'ESERCIZIO FINANZIARIO 2015										PARTE SPESA	
BANCA SPENDITE COMPENSAZIONE + R.R. PP. INIZIALI)	SPAMBIAMENTO DI CASSA	PRODOTTI IN CONTRO COMPENSAZIONE E RESIDUI	INTERESSI ASSUNTI NELLO ESERCIZIO	RICORRERE DI TERPESI SU SPAMBIAMENTO DI COMPENSAZIONE	RICORRERE DI PRODOTTI SU SPAMBIAMENTO DI CASSA	ELIMINAZIONI DEI RESIDUI PER INDEBITAMENTO PER PERSECUZIONE RESIDUI PASSIVE DA RIFORMARE							
ESERCIZIO	CAPITOLO	DESCRIZIONE DEL CAPITOLO	ANNO SPENDITE (SPAMBIAMENTO + R.R. PP. INIZIALI)	SPAMBIAMENTO DI CASSA	PRODOTTI IN CONTRO COMPENSAZIONE E RESIDUI	INTERESSI ASSUNTI NELLO ESERCIZIO	RICORRERE DI TERPESI SU SPAMBIAMENTO DI COMPENSAZIONE	RICORRERE DI PRODOTTI SU SPAMBIAMENTO DI CASSA	ELIMINAZIONI DEI RESIDUI PER INDEBITAMENTO PER PERSECUZIONE RESIDUI PASSIVE DA RIFORMARE	RESIDUI PASSIVE DA RIFORMARE	RESIDUI PASSIVE DA RIFORMARE		
		PARTE II - PERSONALE											
		TOTALE CAPITOLI 040000	316.272,19	181.142,77	43.591,86	27.514,34	132.485,66	137.550,91	139.985,36	0,00	209,31		
2015	040050	1.1.141.1.01.01 (CORRENTE FUNZIONM.) (MEZZI PROPRI)	5.000,00	5.585,00	585,00	585,00	4.415,00	4.415,00	0,00	0,00	0,00		
2014	070050	SPESA PER IL FUNZIONAMENTO-COMPRESI I SETTORI DI PRESA ED I COMPRESI AI COMPRESI LE INDEBITATE DI ESTRANEI ALLA REGIONE-DI CONSIGL. COMMISSIONI E COMITATI - SPESE OBBLIGATORIE. DIREZIONE GENERALE: CENTRALE - RISORSE FINANZIARIE E PARITONIO TOTALE CAPITOLI 070050	585,00	0,00	585,00	0,00	0,00	0,00	0,00	0,00	0,00		
		TOTALE URP 1.2.1.1. 100	731.565,46	596.436,04	269.673,92	128.787,89	301.212,11	326.762,12	144.047,14	0,00	15.632,29		
		di cui Competenza	430.000,00	596.436,04	116.387,35	128.787,89	301.212,11	326.762,12	0,00	0,00	12.400,54		
		di cui Residui	301.565,46	0,00	153.286,57	0,00	0,00	0,00	144.047,14	0,00	4.231,75		
		URP 1.2.1.1.110											
		SPESA PER IL PERSONALE											
2015	004071	1.1.122.1.01.01 (CORRENTE FUNZIONM.) (MEZZI PROPRI)	10.000,00	10.000,00	0,00	0,00	10.000,00	10.000,00	0,00	0,00	0,00		
2015	004071	ONERI PREVIDENZIALI ASSICURATIVI E ASSISTENZIALI SU FLESSI AL PERSONALE - SPESE OBBLIGATORIE DIREZIONE GENERALE: CENTRALE - ORGANIZZAZIONE, PERSONALE, SISTEMI INFORMATIVI E TELEMATICA. TOTALE CAPITOLI 004071	10.000,00	10.000,00	0,00	0,00	10.000,00	10.000,00	0,00	0,00	0,00		
2015	004075	1.1.147.1.01.01 (CORRENTE FUNZIONM.) (MEZZI PROPRI)	2.000.000,00	3.714.374,09	390.650,86	1.900.000,00	100.000,00	2.246.029,80	0,00	0,00	1.509.349,14		
2014	004075	SPESA PER IL PERSONALE COMANDO - SPESE OBBLIGATORIE. DIREZIONE GENERALE: CENTRALE - ORGANIZZAZIONE, PERSONALE, SISTEMI INFORMATIVI E TELEMATICA. TOTALE CAPITOLI 004075	2.900.000,00	0,00	1.077.693,43	0,00	0,00	0,00	100.000,00	0,00	1.722.306,57		
2015	004076	1.1.147.1.01.01 (CORRENTE FUNZIONM.) (MEZZI PROPRI)	0,00	55.204,00	0,00	0,00	0,00	36.113,27	0,00	0,00	0,00		
2014	004076	RIMBORSI PER SPESE DI PERSONALE NELL'AMBITO DI ACCORDI DI COLLABORAZIONE ISTITUZIONALI AI SENSI DELL'ARTICOLO 13 DELLA LEGGE 7 AGOSTO 1990, N. 241 DIREZIONE GENERALE: CENTRALE - ORGANIZZAZIONE, PERSONALE, SISTEMI INFORMATIVI E TELEMATICA. TOTALE CAPITOLI 004076	55.204,00	0,00	19.090,73	0,00	0,00	0,00	30.113,27	0,00	6.000,00		
2015	004077	1.1.122.1.01.01 (CORRENTE FUNZIONM.) (MEZZI PROPRI)	32.232.720,51	32.792.003,27	23.260.591,23	26.921.695,61	5.311.024,90	5.988.129,28	4.813.688,01	0,00	3.661.104,38		
2014	004077	ONERI PREVIDENZIALI ASSICURATIVI ED ASSISTENZIALI SU STIPENDI, RETRIBUZIONI ED ALTRI ASSIGNI FISSI AL PERSONALE - SPESE OBBLIGATORIE. DIREZIONE GENERALE: CENTRALE - ORGANIZZAZIONE, PERSONALE, SISTEMI INFORMATIVI E TELEMATICA. TOTALE CAPITOLI 004077	8.300.667,27	0,00	56.903,40	0,00	0,00	0,00	463.891,79	0,00	0,00		
2015	004080	1.1.121.1.01.01 (CORRENTE FUNZIONM.) (MEZZI PROPRI)	109.019.363,58	97.132.224,91	95.811.358,24	95.857.618,41	13.161.745,17	1.218.402,77	12.991.725,40	0,00	46.260,17		
2014	004080	TRATTAMENTO ECONOMICO DEL PERSONALE DIPENDENTE - SPESE OBBLIGATORIE. DIREZIONE GENERALE: CENTRALE - ORGANIZZAZIONE, PERSONALE, SISTEMI INFORMATIVI E TELEMATICA. TOTALE CAPITOLI 004080	13.083.375,02	0,00	91.649,62	0,00	0,00	0,00	728.972,38	0,00	0,00		
2013	004080	SPESA PER LA CORRESPONSIONE DEL PERSONALE DIPENDENTE - SPESE OBBLIGATORIE. DIREZIONE GENERALE: CENTRALE - ORGANIZZAZIONE, PERSONALE, SISTEMI INFORMATIVI E TELEMATICA. TOTALE CAPITOLI 004080	739.786,66	0,00	10.814,28	0,00	0,00	0,00	0,00	0,00	0,00		
2015	004092	1.1.123.1.01.01 (CORRENTE FUNZIONM.) (MEZZI PROPRI)	10.000,00	10.000,00	0,00	0,00	10.000,00	10.000,00	0,00	0,00	0,00		
2015	004094	SPESA PER LA CORRESPONSIONE DELL'ESODO INDEBITATO PER DIREZIONE GENERALE: CENTRALE - ORGANIZZAZIONE, PERSONALE, SISTEMI INFORMATIVI E TELEMATICA. TOTALE CAPITOLI 004092	10.000,00	10.000,00	0,00	0,00	10.000,00	10.000,00	0,00	0,00	0,00		
2015	004092	1.1.121.1.01.01 (CORRENTE FUNZIONM.) (MEZZI PROPRI)	0,00	0,00	0,00	0,00	0,00	0,00	0,00	0,00	0,00		
2015	004092	INCENTIVI RELATIVI ALLA RISOLUZIONE CONSUNTIVA DEL DIPENDENTE PER LA CUI... 29 ORDINE 2014, N. 171 - SPESE OBBLIGATORIE DIREZIONE GENERALE: CENTRALE - ORGANIZZAZIONE, PERSONALE, SISTEMI INFORMATIVI E TELEMATICA. TOTALE CAPITOLI 004092	0,00	0,00	0,00	0,00	0,00	0,00	0,00	0,00	0,00		
2015	004094	1.1.121.1.01.01 (CORRENTE FUNZIONM.) (MEZZI PROPRI)	400.000,00	400.000,00	355.306,28	357.621,38	42.378,62	44.693,72	0,00	0,00	0,00		
2015	004094	ONERI PER LA CORRESPONSIONE DI ASSIGNI PER IL CICLO FAMILIARE AL PERSONALE DIPENDENTE - SPESE OBBLIGATORIE. NOTE: NUOVA ISTITUZIONE DIREZIONE GENERALE: CENTRALE - ORGANIZZAZIONE, PERSONALE, SISTEMI INFORMATIVI E TELEMATICA. TOTALE CAPITOLI 004094	400.000,00	400.000,00	355.306,28	357.621,38	42.378,62	44.693,72	0,00	0,00	0,00		

PARTE I AREA DI INTERVENTO 2 FUNZIONE OBIETTIVO 1

5

REGIONE EMILIA-ROMAGNA		RENDICONTO GENERALE PER L'ESERCIZIO FINANZIARIO 2015										PARTE SPESA									
ESERCIZIO	CAPITOLO	DESCRIZIONE DEL CAPITOLO	ANSA SPENDITE (SPESA COMPLESSIVA + R.R. PP. INIZIALI)	SPANDIMENTO DI CASSA	PAIAMENTI IN CONTRO CONTABILITA' RESIDUI	INDEBITAMENTI NEGLI ESERCIZI	ESERCIZI A CARICO ESERCIZIO	ESERCIZI A CARICO ESERCIZIO	ESERCIZI A CARICO ESERCIZIO	ESERCIZI A CARICO ESERCIZIO	ESERCIZI A CARICO ESERCIZIO	ESERCIZI A CARICO ESERCIZIO	ESERCIZI A CARICO ESERCIZIO	ESERCIZI A CARICO ESERCIZIO	ESERCIZI A CARICO ESERCIZIO	ESERCIZI A CARICO ESERCIZIO	ESERCIZI A CARICO ESERCIZIO	ESERCIZI A CARICO ESERCIZIO	ESERCIZI A CARICO ESERCIZIO		
2015	004096	1.1.121.1.01.01 (CORRENTE FUNZIONM.) (MEZZI PROPRI) INDEBITAMENTI E RIMBORSI CORRISPONDI AL PERSONALE TEMPORANAMENTE DISTACCATO ALLA RAPPRESENTANZA PERMANENTE D'ITALIA PRESSO LA UE A BRUSSELES (ART. 58, N.18) E PRESSO LA UE A BERLINO (ART. 58, N.18) - SPESE OBBLIGATORIE. NOTE: NUOVA ISTITUZIONE Direzioe Generale: CENTRALE - ORGANIZZAZIONE, PERSONALE, SISTEMI INFORMATIVI E TELEMATICA, TOTALE CAPITOLO 004096	95.000,00	95.000,00	80.272,38	80.272,38	80.272,38	14.727,62	14.727,62	14.727,62	14.727,62	14.727,62	0,00	0,00	0,00	0,00	0,00	0,00	0,00	0,00	
2015	004098	1.1.122.1.01.01 (CORRENTE FUNZIONM.) (MEZZI PROPRI) CONTRIBUTI SU INDEBITAMENTI E RIMBORSI CORRISPONDI AL PERSONALE TEMPORANAMENTE DISTACCATO ALLA RAPPRESENTANZA PERMANENTE D'ITALIA PRESSO LA UE A BERLINO (ART. 58, N.18) E PRESSO LA UE A BRUSSELES (ART. 58, N.18) - SPESE OBBLIGATORIE. NOTE: NUOVA ISTITUZIONE Direzioe Generale: CENTRALE - ORGANIZZAZIONE, PERSONALE, SISTEMI INFORMATIVI E TELEMATICA, TOTALE CAPITOLO 004098	5.000,00	5.000,00	3.345,39	3.345,39	3.345,39	1.654,61	1.654,61	1.654,61	1.654,61	1.654,61	0,00	0,00	0,00	0,00	0,00	0,00	0,00	0,00	
2015	004100	1.1.130.1.01.01 (CORRENTE FUNZIONM.) (MEZZI PROPRI) ONERI PER IL RISCHIO DELLE POSIZIONI ASSICURATIVE DEI DIPENDENTI REGIONALI COLLOCATI IN CATEGORIA A PER LA LEGGE 30/7/00 CHE PROSCRIVE IL RENDIMENTO DELLA LEGGE 30/7/00 PER IL PERIODO DI LAVORO IN CASO DI CESSAZIONE DAL SERVIZIO NEL PERIODO DI VIGENZA CONTRATTUALE - SPESE OBBLIGATORIE. Direzioe Generale: CENTRALE - ORGANIZZAZIONE, PERSONALE, SISTEMI INFORMATIVI E TELEMATICA, TOTALE CAPITOLO 004100	350.000,00	405.682,15	64.924,61	64.924,61	64.924,61	285.075,39	285.075,39	285.075,39	285.075,39	285.075,39	0,00	0,00	0,00	0,00	0,00	0,00	0,00	0,00	0,00
2015	004120	1.1.121.1.01.01 (CORRENTE FUNZIONM.) (MEZZI PROPRI) FONDO DERIVANTE DA ECONOMICHE CONSEGUITE PER EFFETTO DEI PIANI DI RAZIONALIZZAZIONE E RIFORMAZIONE INTERATIVA (ART. 46, COME 4.5 E 6, D.L. 112/02) E PER EFFETTO DEI PIANI DI RAZIONALIZZAZIONE E RIFORMAZIONE INTERATIVA (ART. 46, COME 4.5 E 6, D.L. 112/02) - SPESE OBBLIGATORIE. Direzioe Generale: CENTRALE - ORGANIZZAZIONE, PERSONALE, SISTEMI INFORMATIVI E TELEMATICA, TOTALE CAPITOLO 004120	767.140,91	844.523,03	357.904,72	438.027,46	438.027,46	329.113,45	409.236,19	409.236,19	409.236,19	409.236,19	0,00	0,00	0,00	0,00	0,00	0,00	0,00	0,00	0,00
2015	004131	1.1.121.1.01.01 (CORRENTE FUNZIONM.) (MEZZI PROPRI) TRASPORTO - MISSIONE E RIMBORSO SPESE DI Direzioe Generale: CENTRALE - ORGANIZZAZIONE, PERSONALE, SISTEMI INFORMATIVI E TELEMATICA, TOTALE CAPITOLO 004131	1.345.000,00	1.681.163,68	774.831,19	892.836,38	892.836,38	452.163,62	768.478,20	768.478,20	768.478,20	768.478,20	0,00	0,00	0,00	0,00	0,00	0,00	0,00	0,00	0,00
2015	004142	1.1.121.1.01.01 (CORRENTE FUNZIONM.) (MEZZI PROPRI) SPESE PER L'INDEBITAMENTO MENSALE DA CORRISPONDERE AL PERSONALE TEMPORANAMENTE DISTACCATO ALLA RAPPRESENTANZA PERMANENTE D'ITALIA PRESSO LA UE A BERLINO (ART. 58, N.18) E PRESSO LA UE A BRUSSELES (ART. 58, N.18) - SPESE OBBLIGATORIE. NOTE: NUOVA ISTITUZIONE Direzioe Generale: CENTRALE - ORGANIZZAZIONE, PERSONALE, SISTEMI INFORMATIVI E TELEMATICA, TOTALE CAPITOLO 004142	500.000,00	500.000,00	428.397,79	428.397,79	428.397,79	71.602,21	71.602,21	71.602,21	71.602,21	71.602,21	0,00	0,00	0,00	0,00	0,00	0,00	0,00	0,00	0,00
2015	004144	1.1.122.1.01.01 (CORRENTE FUNZIONM.) (MEZZI PROPRI) ONERI PREVIDENZIALI ASSICURATIVI ED ASSISTENZIALI SULLI INDEBITAMENTI MENSALE DA CORRISPONDERE AL PERSONALE TEMPORANAMENTE DISTACCATO ALLA RAPPRESENTANZA PERMANENTE D'ITALIA PRESSO LA UE A BERLINO (ART. 58, N.18) E PRESSO LA UE A BRUSSELES (ART. 58, N.18) - SPESE OBBLIGATORIE. NOTE: NUOVA ISTITUZIONE Direzioe Generale: CENTRALE - ORGANIZZAZIONE, PERSONALE, SISTEMI INFORMATIVI E TELEMATICA, TOTALE CAPITOLO 004144	34.000,00	35.185,68	22.198,78	25.215,72	25.215,72	8.784,28	11.801,22	11.801,22	11.801,22	11.801,22	0,00	0,00	0,00	0,00	0,00	0,00	0,00	0,00	0,00
2014	004144	1.1.122.1.01.01 (CORRENTE FUNZIONM.) (MEZZI PROPRI) ONERI PREVIDENZIALI ASSICURATIVI ED ASSISTENZIALI SULLI INDEBITAMENTI MENSALE DA CORRISPONDERE AL PERSONALE TEMPORANAMENTE DISTACCATO ALLA RAPPRESENTANZA PERMANENTE D'ITALIA PRESSO LA UE A BERLINO (ART. 58, N.18) E PRESSO LA UE A BRUSSELES (ART. 58, N.18) - SPESE OBBLIGATORIE. NOTE: NUOVA ISTITUZIONE Direzioe Generale: CENTRALE - ORGANIZZAZIONE, PERSONALE, SISTEMI INFORMATIVI E TELEMATICA, TOTALE CAPITOLO 004144	1.185,68	0,00	1.185,68	0,00	0,00	0,00	0,00	0,00	0,00	0,00	0,00	0,00	0,00	0,00	0,00	0,00	0,00	0,00	0,00

PARTE 1 AREA DI INTERVENTO 2 FUNZIONE OBIETTIVO 1

6

REGIONE EMILIA-ROMAGNA

RENDICONTO GENERALE PER L'ESERCIZIO FINANZIARIO 2015 PARTE SPESA

BANCA SPENDITE COMPENSAZIONE + R.R. PP. INIZIALI)	SPAZZIAMENTO DI CASSA	PAIAMENTI IN CONTRO COMPENSAZIONE RESIDUI	TARGETI ASSUNTI NELLO SPENDIZIO	RICORRERE DI TERPENTI SPENDIZIARI DI COMPENSAZIONE	RICORRERE DI PAIAMENTI SU SPAZZIAMENTI DI CASSA	ELIMINAZIONI DEI RESIDUI PER INSERIMENTO, PER PERSECUZIONE RIFORMAZIONE	RESIDUI PASSIVI DA RIFORMAZIONE
PERSONALE, SISTEMI INFORMATIVI E TELEMATICA TOTALE CAPITOLATO 004144	35.185,68	35.185,68	23.384,46	25.215,72	8.784,28	11.801,22	3.016,94
1.1.122.1.01.01 (CORRENTE FUNZIONAM.) (MEZZI PROPRI)	1.600.000,00	1.700.009,19	1.269.671,68	1.277.617,97	322.382,03	348.139,30	7.946,29
004150 DELTA INDEBITI PREMIO DI SERVIZIO INDELL E DELLA DELTA INDEBITI INTEGRAZIONE, DALLA CORREZIONE DELLA INDEBITI, PREMIO DI SERVIZIO AL PERSONALE PER IL QUALE NON PERI 1982, 1983, 1984, 1985, 1986, 1987, 1988, 1989, 2015, N. 27, L.R. 5 MAGGIO 1980, N. 29 E ART. 63 L.R. 26 NOVEMBRE 2001, N. 43)	100.009,19	0,00	82.198,21	0,00	0,00	0,00	0,00
Direzione Generale - CENTRALE - ORGANIZZAZIONE, PERSONALE, SISTEMI INFORMATIVI E TELEMATICA TOTALE CAPITOLATO 004150	1.700.009,19	1.700.009,19	1.351.869,89	1.277.617,97	322.382,03	348.139,30	7.946,29
1.1.122.1.01.01 (CORRENTE FUNZIONAM.) (MEZZI PROPRI)	30.000,00	30.000,00	9.036,37	9.036,37	20.963,63	20.963,63	0,00
004170 FONDO PERSONALE FERRO-SIRIO, QUOTA A CARICO ENTE - 2005, N. 252; ART. 8 ACCORDO ISTITUTO SANI DEL 14 MAGGIO 2007) - SPESE OBBLIGATORIE	0,00	5.511,61	0,00	0,00	0,00	0,00	0,00
Direzione Generale - CENTRALE - ORGANIZZAZIONE, PERSONALE, SISTEMI INFORMATIVI E TELEMATICA TOTALE CAPITOLATO 004170	30.000,00	30.000,00	9.036,37	9.036,37	20.963,63	20.963,63	0,00
1.1.121.1.01.01 (CORRENTE FUNZIONAM.) (MEZZI PROPRI)	234.055,46	5.511,61	5.511,61	0,00	0,00	0,00	248.543,85
004180 RIMBORSO A PERSONALE DIPENDENTE DELLE QUOTE DI RIFORMAZIONE NEGLI ELIMINATI SPECIALI DEGLI ALBI COMMERCIALISTI (ART. 23° L. 31 DICEMBRE 2012, N. 247 E ART. 1, L. 11 GENNAIO 1979, N. 12)	234.055,46	5.511,61	5.511,61	0,00	0,00	0,00	248.543,85
Direzione Generale - CENTRALE - ORGANIZZAZIONE, PERSONALE, SISTEMI INFORMATIVI E TELEMATICA TOTALE CAPITOLATO 004180	234.055,46	5.511,61	5.511,61	0,00	0,00	0,00	248.543,85
1.1.121.1.01.01 (CORRENTE FUNZIONAM.) (MEZZI PROPRI)	10.000,00	10.000,00	0,00	4.614,00	5.386,00	10.000,00	4.614,00
004222 RIFORMAZIONE A PERSONALE DIPENDENTE DELLE QUOTE DI RIFORMAZIONE NEGLI ELIMINATI SPECIALI DEGLI ALBI COMMERCIALISTI (ART. 23° L. 31 DICEMBRE 2012, N. 247 E ART. 1, L. 11 GENNAIO 1979, N. 12)	10.000,00	10.000,00	0,00	4.614,00	5.386,00	10.000,00	4.614,00
Direzione Generale - CENTRALE - ORGANIZZAZIONE, PERSONALE, SISTEMI INFORMATIVI E TELEMATICA TOTALE CAPITOLATO 004222	10.000,00	10.000,00	0,00	4.614,00	5.386,00	10.000,00	4.614,00
1.1.146.1.01.01 (CORRENTE FUNZIONAM.) (MEZZI PROPRI)	10.277.689,41	10.248.065,18	7.680.705,73	8.856.767,69	1.420.917,72	1.446.979,68	1.176.061,96
005064 VERSAMENTO DELL'IMPOSTA REGIONALE SULLE ATTIVITA' PRODUTTIVE - IRRAP - SULLE RETRIBUZIONI CORRISPONDE AL 1997, N. 4461) - SPESE OBBLIGATORIE	1.117.379,77	0,00	1.117.379,77	0,00	0,00	0,00	0,00
Direzione Generale - CENTRALE - ORGANIZZAZIONE, PERSONALE, SISTEMI INFORMATIVI E TELEMATICA TOTALE CAPITOLATO 005064	11.395.065,18	10.248.065,18	8.798.085,50	8.856.767,69	1.420.917,72	1.446.979,68	1.176.061,96
TOTALE UPB 1.2.1.1.1.110	188.284.349,03	149.764.175,79	136.740.270,92	137.129.826,91	22.071.083,50	13.023.904,87	8.337.587,21
di cui Competenza	159.200.910,41	149.764.175,79	130.520.546,27	137.129.826,91	22.071.083,50	13.023.904,87	6.509.280,64
di cui Residui	29.083.438,62	0,00	6.219.724,65	0,00	0,00	0,00	1.728.306,57
UPB 1.2.1.1.1.111							
SPESE PER IL PERSONALE - RISORSE STRANIE							
1.1.121.1.01.01 (CORRENTE FUNZIONAM.) (MEZZI STATO)							
004036 SPESE PER L'ASSUNZIONE DI PERSONALE TECNICO A TEMPO DETERMINATO (ART. 2, COMA 2 LEGGE 3 AGOSTO 1999, N. 287, STIPULI GENNAIO 1999 E DICM 22 OTTOBRE 1999) - MEZZI	0,00	0,00	0,00	0,00	0,00	0,00	0,00
Direzione Generale - CENTRALE - ORGANIZZAZIONE, PERSONALE, SISTEMI INFORMATIVI E TELEMATICA TOTALE CAPITOLATO 004036	0,00	0,00	0,00	0,00	0,00	0,00	0,00
TOTALE UPB 1.2.1.1.1.111	0,00	0,00	0,00	0,00	0,00	0,00	0,00
di cui Competenza	0,00	0,00	0,00	0,00	0,00	0,00	0,00
di cui Residui	0,00	0,00	0,00	0,00	0,00	0,00	0,00
UPB 1.2.1.1.1.112							
SPESE PER PERSONALE TEMPORANEO, TIROCINI FORMATIVI, LAVORI SOCIALMENTE UTILI							
1.1.141.1.01.01 (CORRENTE FUNZIONAM.) (MEZZI PROPRI)							
004134 SPESE PER FORSE DI CONTRATTI DI FORNITURA DI LAVORO DOMANNO PREVISTI DA ART. 2 DEL COMI 19 SETTEMBRE 2000.	0,00	0,00	0,00	0,00	0,00	0,00	0,00
NOTE: NUOVA ISTITUZIONE Direzione Generale - CENTRALE - ORGANIZZAZIONE, PERSONALE, SISTEMI INFORMATIVI E TELEMATICA TOTALE CAPITOLATO 004134	0,00	0,00	0,00	0,00	0,00	0,00	0,00
1.1.141.1.01.01 (CORRENTE FUNZIONAM.) (MEZZI PROPRI)							

PARTE I AREA DI INTERVENTO 2 FUNZIONE OBIETTIVO 1

7

REGIONE EMILIA-ROMAGNA		RENDCONTO GENERALE PER L'ESERCIZIO FINANZIARIO 2015														PARTE SPESA		
BESERCIZIO	CAPITOLO	DESCRIZIONE DEL CAPITOLO	MASSA SPENDIBILE (SENZA COMPENSA + R.R. PP. INIZIALI)	SPANDIMENTO DI CASSA	PAZIENZE IN CONTRO CONTABILITÀ E RESIDUI	INDEBITI ASSUMI NELLA SPESA	COMUNICAZIONE ESERCIZIO	COMUNICAZIONE ESERCIZIO	COMUNICAZIONE ESERCIZIO	COMUNICAZIONE ESERCIZIO	COMUNICAZIONE ESERCIZIO	COMUNICAZIONE ESERCIZIO	COMUNICAZIONE ESERCIZIO	COMUNICAZIONE ESERCIZIO	COMUNICAZIONE ESERCIZIO	COMUNICAZIONE ESERCIZIO	COMUNICAZIONE ESERCIZIO	COMUNICAZIONE ESERCIZIO
		PERSONALE, SISTEMI INFORMATIVI E TELEMATICA TOTALE CAPITOLATO 005075	72.801,00	40.000,00	3.297,00	3.297,00	36.703,00	36.703,00	32.801,00	0,00	0,00	11.476,77	0,00	0,00	0,00	0,00	0,00	0,00
		1.1.122.1.01.01 (CORRENTE FUNZIONARIA) (MEZZI PROPRI) VERSAMENTO AGLI ISTITUTI PREVIDENZIALI DELLE SOGGE COULTE PER I LAVORATORI PARASINDACALISTI E PER I LAVORATORI PER IL BENESSERE SOCIALE (ART. 25 - COMMA 26 - LEGGE 8 AGOSTO 1993, N. 335) DIVERSE 2007 N.247 - ART. 1 - COMMA 80 E ART. 44, D.L. 30/05/2008 PER LE SOSTITUZIONI N. 250 PER LE SOSTITUZIONI N. 252 PER LE SOSTITUZIONI DIREZIONE GENERALE - RISORSE FINANZIARIE E FARRIMENTO TOTALE CAPITOLATO 005078	300.000,00 36.171,00	336.171,00 0,00	155.701,94 36.171,00	167.198,71 0,00	132.821,29 0,00	144.298,06 0,00	0,00 0,00	0,00 0,00	0,00 0,00	105.330,84 105.330,84	0,00 0,00	0,00 0,00	0,00 0,00	0,00 0,00	0,00 0,00	0,00 0,00
2015	005078																	
2014	005078																	
		TOTALE URP 1.2.1.1.1. 120 di cui Competenza di cui Residuali	1.822.747,22 1.680.000,00 182.747,22	1.789.946,22 1.789.946,22 0,00	1.376.389,56 1.246.437,34 129.946,22	1.351.768,18 1.351.768,18 0,00	308.231,82 308.231,82 0,00	43.562,66 43.562,66 0,00	32.801,00 0,00 32.801,00	0,00 0,00 0,00	0,00 0,00 0,00	105.330,84 105.330,84 0,00	0,00 0,00 0,00	0,00 0,00 0,00	0,00 0,00 0,00	0,00 0,00 0,00	0,00 0,00 0,00	
		URP 1.2.1.1.130																
2015	004196	AZIONI PER IL MIGLIORAMENTO DELL'ATTIVITA' DEL PERSONALE 1.1.144.1.01.01 (CORRENTE FUNZIONARIA) (MEZZI PROPRI) SPESA PER L'UTILIZZO DI BENI DI TERZI PER L'ESPLETAMENTO DELLE PROCEDURE CONCORSUALI. NOTE: NUOVA ISTITUZIONE DIREZIONE GENERALE - ORGANIZZAZIONE, PERSONALE, SISTEMI INFORMATIVI E TELEMATICA, TOTALE CAPITOLATO 004196	14.000,00	14.000,00	0,00	0,00	0,00	14.000,00	14.000,00	0,00	0,00	0,00	0,00	0,00	0,00	0,00	0,00	0,00
2015	004198	1.1.141.1.01.01 (CORRENTE FUNZIONARIA) (MEZZI PROPRI) SPESA PER PRESTAZIONI PROFESSIONALI E SPECIALISTICHE OGGETTIVE DELL'ESPLETAMENTO DELLE PROCEDURE CONCORRENCIALI PER LA PRESSIONE SULLE DIREZIONE GENERALE - ORGANIZZAZIONE, PERSONALE, SISTEMI INFORMATIVI E TELEMATICA, TOTALE CAPITOLATO 004198	15.000,00	15.000,00	0,00	0,00	0,00	0,00	0,00	0,00	0,00	0,00	0,00	0,00	0,00	0,00	0,00	0,00
2015	004200	1.1.123.1.01.01 (CORRENTE FUNZIONARIA) (MEZZI PROPRI) SPESA PER L'ACQUISTO DI SERVIZI PER FORMAZIONE E ADDESTRAMENTO DEL PERSONALE REGIONALE NOTE: NUOVA ISTITUZIONE DIREZIONE GENERALE - ORGANIZZAZIONE, PERSONALE, SISTEMI INFORMATIVI E TELEMATICA, TOTALE CAPITOLATO 004200	554.119,00 0,00 0,00 81.964,88	935.608,98 0,00 0,00 0,00	134.168,00 235.498,66 44.276,20 35.461,27	283.076,82 0,00 0,00 0,00	271.042,18 0,00 0,00 0,00	486.204,85 0,00 0,00 0,00	230.782,08 0,00 0,00 0,00	0,00 0,00 0,00 0,00	0,00 0,00 0,00 0,00	148.908,82 59.187,53 3.456,58 6.329,61	0,00 0,00 0,00 0,00	0,00 0,00 0,00 0,00	0,00 0,00 0,00 0,00	0,00 0,00 0,00 0,00	0,00 0,00 0,00 0,00	
2015	004202	1.1.123.1.01.01 (CORRENTE FUNZIONARIA) (MEZZI PROPRI) SPESA PER L'ACQUISTO DI SERVIZI DI FORMAZIONE PER LA SICUREZZA E LA SALUTE DEI LAVORATORI REGIONALI (D.LGS. 9 ARTELE 2008, N.81) - SPESA OBLIGATORIE NOTE: NUOVA ISTITUZIONE - ORGANIZZAZIONE, PERSONALE, SISTEMI INFORMATIVI E TELEMATICA, TOTALE CAPITOLATO 004202	449.980,95	400.000,00	11.797,00	56.591,55	393.389,40	388.203,00	0,00	0,00	0,00	44.794,55	0,00	0,00	0,00	0,00	0,00	0,00
2015	004203	2.1.141.1.01.01 (CORRENTE OPERATIVA) (MEZZI PROPRI) SPESA PER L'UTILIZZO DI BENI DI TERZI PER LA FORMAZIONE E ADDESTRAMENTO DEL PERSONALE REGIONALE NOTE: NUOVA ISTITUZIONE DIREZIONE GENERALE - ORGANIZZAZIONE, PERSONALE, SISTEMI INFORMATIVI E TELEMATICA, TOTALE CAPITOLATO 004203	0,00	0,00	0,00	0,00	0,00	0,00	0,00	0,00	0,00	0,00	0,00	0,00	0,00	0,00	0,00	0,00
2015	004204	1.1.144.1.01.01 (CORRENTE FUNZIONARIA) (MEZZI PROPRI) SPESA PER L'UTILIZZO DI BENI DI TERZI PER LA FORMAZIONE E ADDESTRAMENTO DEL PERSONALE REGIONALE NOTE: NUOVA ISTITUZIONE DIREZIONE GENERALE - ORGANIZZAZIONE, PERSONALE, SISTEMI INFORMATIVI E TELEMATICA, TOTALE CAPITOLATO 004204	500,00	500,00	0,00	0,00	500,00	500,00	0,00	0,00	0,00	0,00	0,00	0,00	0,00	0,00	0,00	0,00
2015	004206	1.1.144.1.01.01 (CORRENTE FUNZIONARIA) (MEZZI PROPRI) SPESA PER L'UTILIZZO DI BENI DI TERZI PER LA FORMAZIONE E ADDESTRAMENTO DEL PERSONALE REGIONALE NOTE: NUOVA ISTITUZIONE DIREZIONE GENERALE - ORGANIZZAZIONE, PERSONALE, SISTEMI INFORMATIVI E TELEMATICA, TOTALE CAPITOLATO 004206	500,00	500,00	0,00	0,00	500,00	500,00	0,00	0,00	0,00	0,00	0,00	0,00	0,00	0,00	0,00	0,00
2015	004208	1.1.141.1.01.01 (CORRENTE FUNZIONARIA) (MEZZI PROPRI) SPESA PER PRESTAZIONI PROFESSIONALI E SPECIALISTICHE PER FORMAZIONE E ADDESTRAMENTO DEL PERSONALE REGIONALE NOTE: NUOVA ISTITUZIONE	1.000,00	1.000,00	0,00	0,00	500,00	500,00	0,00	0,00	0,00	500,00	0,00	0,00	0,00	0,00	0,00	0,00
PARTE 1 AREA DI INTERVENTO 2 FUNZIONE OBIETTIVO 1																		
9																		

REGIONE EMILIA-ROMAGNA		RENDICONTO GENERALE PER L'ESERCIZIO FINANZIARIO 2015										PARTE SPESA			
ESERCIZIO	CAPITOLO	DESCRIZIONE DEL CAPITOLO	ANASS SPENDITE (SPESA COMPENSA + R.R. PP. INIZIALI)	SPANZIAMENTO DI CASSA	PASSIVITA' IN CONTRO CONTABILITA' RESIDUI	INTERESSI ASSUMI NELLA SPESA	RISORSE DI IMPRESI SPENDENTI	RISORSE DI SPANZIAMENTO DI CASSA	PER INCASSI SPESA, PER INCASSI PER RIMBORSI	RESIDUI PASSIVI DA INCASSARE	RISORSE DI SPANZIAMENTO DI CASSA		RISORSE DI SPANZIAMENTO DI CASSA		
											PER INCASSI SPESA, PER INCASSI PER RIMBORSI	PER INCASSI SPESA, PER INCASSI PER RIMBORSI			
		Direzione Generale - ORGANIZZAZIONE, PERSONALE, SISTEMI INFORMATIVI E TELEMATICA, TOTALE CAPITOLO 004240	1.000,00	1.000,00	0,00	500,00	500,00	1.000,00	0,00	0,00	0,00	0,00	0,00	0,00	500,00
2015	004240	1.1.123.1.01.01 (CORRENTE FUNZIONAM.) (MEZZI PROPRI)	167.000,00	273.042,22	16.600,76	153.047,25	13.952,75	189.106,16	0,00	0,00	0,00	0,00	0,00	0,00	136.446,49
2014	004240	SPESA PER ACCERTAMENTI SANITARI ED ALTRI SERVIZI SANITARI MEDICINA - SPESE OBBLIGATORIE.	82.311,90	0,00	43.604,05	0,00	0,00	0,00	0,00	0,00	0,00	0,00	0,00	0,00	0,00
2013	004240	Direzione Generale - ORGANIZZAZIONE, PERSONALE, SISTEMI INFORMATIVI E TELEMATICA, TOTALE CAPITOLO 004240	279.042,22	273.042,22	83.936,06	153.047,25	13.952,75	189.106,16	44.706,92	0,00	0,00	0,00	0,00	0,00	136.446,49
2015	004242	1.1.123.1.01.01 (CORRENTE FUNZIONAM.) (MEZZI PROPRI)	70.000,00	224.104,54	3.660,00	3.660,00	66.340,00	133.372,50	0,00	0,00	0,00	0,00	0,00	0,00	0,00
2014	004242	SPESA PER L'ACQUISTO DI BENI PER L'ORGANIZZAZIONE E LA GESTIONE DELLE AZIONI PER LA SICUREZZA E LA SALUTE DEI LAVORATORI REGIONALI (D.LGS. 9 APRILE 2009, N.81) - SPESE OBBLIGATORIE	156.228,79	0,00	36.547,29	0,00	0,00	0,00	117.136,76	0,00	0,00	0,00	0,00	0,00	2.544,74
2013	004242	SAUTE DEI LAVORATORI REGIONALI (D.LGS. 9 APRILE 2009, N.81) - SPESE OBBLIGATORIE	107.057,59	0,00	50.524,75	0,00	0,00	0,00	41.383,80	0,00	0,00	0,00	0,00	0,00	15.149,04
2012	004242	Direzione Generale - ORGANIZZAZIONE, PERSONALE, SISTEMI INFORMATIVI E TELEMATICA, TOTALE CAPITOLO 004242	21.589,82	0,00	0,00	0,00	0,00	0,00	2.371,72	0,00	0,00	0,00	0,00	0,00	19.214,10
2015	004244	1.1.123.1.01.01 (CORRENTE FUNZIONAM.) (MEZZI PROPRI)	354.872,20	224.104,54	90.732,04	3.660,00	66.340,00	133.372,50	160.892,28	0,00	0,00	0,00	0,00	0,00	36.907,88
2015	004244	SPESA PER L'ACQUISTO DI BENI SANITARI PER L'ORGANIZZAZIONE E LA GESTIONE DELLE AZIONI PER LA SICUREZZA E LA SALUTE DEI LAVORATORI REGIONALI (D.LGS. 9 APRILE 2009, N.81) - SPESE OBBLIGATORIE	3.000,00	3.000,00	0,00	743,85	2.256,15	3.000,00	0,00	0,00	0,00	0,00	0,00	0,00	743,85
2015	004246	1.1.141.1.01.01 (CORRENTE FUNZIONAM.) (MEZZI PROPRI)	4.000,00	4.000,00	0,00	1.571,36	2.428,64	4.000,00	0,00	0,00	0,00	0,00	0,00	0,00	1.571,36
2015	004248	1.1.141.1.01.01 (CORRENTE FUNZIONAM.) (MEZZI PROPRI)	187.674,95	136.000,00	13.127,00	155.553,65	32.121,30	122.873,00	0,00	0,00	0,00	0,00	0,00	0,00	142.426,65
2015	004250	1.1.141.1.01.01 (CORRENTE FUNZIONAM.) (MEZZI PROPRI)	22.000,00	22.000,00	8.545,36	11.923,20	10.076,80	13.454,64	0,00	0,00	0,00	0,00	0,00	0,00	3.377,84
2015	004250	SPESA PER L'ACQUISTO DI SERVIZI ASSISTILIARI NELL'AMBITO DELL'ORGANIZZAZIONE E LA GESTIONE DELLE AZIONI PER LA SICUREZZA E LA SALUTE DEI LAVORATORI REGIONALI (D.LGS. 9 APRILE 2009, N.81) - SPESE OBBLIGATORIE	2.500.681,25	2.028.755,74	657.541,59	666.667,68	822.107,22	1.371.214,15	436.381,28	0,00	0,00	0,00	0,00	0,00	584.651,16
2014	004250	SPESA PER IL VESTIARIO PER IL PERSONALE DELL'ENTE - SPESE OBBLIGATORIE.	1.488.774,90	2.028.755,74	187.898,12	666.667,68	822.107,22	1.371.214,15	0,00	0,00	0,00	0,00	0,00	0,00	478.769,56
2013	004250	NOTE: NUOVA ISTITUZIONE	1.011.906,35	0,00	469.643,47	0,00	0,00	0,00	436.381,28	0,00	0,00	0,00	0,00	0,00	105.881,60
2012	004160	Direzione Generale - ORGANIZZAZIONE, PERSONALE, SISTEMI INFORMATIVI E TELEMATICA, TOTALE CAPITOLO 004250	22.000,00	22.000,00	8.545,36	11.923,20	10.076,80	13.454,64	0,00	0,00	0,00	0,00	0,00	0,00	3.377,84
2015	004160	1.1.141.1.01.01 (CORRENTE FUNZIONAM.) (MEZZI PROPRI)	48.928,52	141.355,99	18.928,52	18.928,52	30.000,00	104.274,17	0,00	0,00	0,00	0,00	0,00	0,00	0,00
2014	004160	SPESA PER IL VESTIARIO PER IL PERSONALE DELL'ENTE - SPESE OBBLIGATORIE.	18.500,00	0,00	0,00	0,00	0,00	0,00	0,00	0,00	0,00	0,00	0,00	0,00	0,00
2013	004160	Direzione Generale - ORGANIZZAZIONE, PERSONALE, SISTEMI INFORMATIVI E TELEMATICA, TOTALE CAPITOLO 004160	79.403,38	0,00	15.018,99	0,00	0,00	0,00	0,00	0,00	0,00	0,00	0,00	0,00	0,00
2012	004220	Direzione Generale - ORGANIZZAZIONE, PERSONALE, SISTEMI INFORMATIVI E TELEMATICA, TOTALE CAPITOLO 004160	159.655,99	141.355,99	37.081,82	18.928,52	30.000,00	104.274,17	92.564,64	0,00	0,00	0,00	0,00	0,00	9,53
2015	004220	1.1.123.1.01.01 (CORRENTE FUNZIONAM.) (MEZZI PROPRI)	3.118.170,12	3.796.205,54	2.325.418,42	2.871.749,02	246.421,10	1.024.883,79	0,00	0,00	0,00	0,00	0,00	0,00	543.330,60
2014	004220	INTERVENTI ASSISTENZIALI A FAVORE DEL PERSONALE REGIONALE.	629.465,14	0,00	442.903,33	0,00	0,00	0,00	0,00	0,00	0,00	0,00	0,00	0,00	40.354,47
2013	004220	Direzione Generale - ORGANIZZAZIONE, PERSONALE, SISTEMI INFORMATIVI E TELEMATICA, TOTALE CAPITOLO 004220	24.662,52	0,00	0,00	0,00	0,00	0,00	0,00	0,00	0,00	0,00	0,00	0,00	24.662,52
2012	004220	Direzione Generale - ORGANIZZAZIONE, PERSONALE, SISTEMI INFORMATIVI E TELEMATICA, TOTALE CAPITOLO 004220	23.507,96	0,00	0,00	0,00	0,00	0,00	0,00	0,00	0,00	0,00	0,00	0,00	23.507,96

PARTE I AREA DI INTERVENTO 2 FUNZIONE OBIETTIVO 1

10

REGIONE EMILIA-ROMAGNA		RENDICONTO GENERALE PER L'ESERCIZIO FINANZIARIO 2015										PARTE SPESA	
ESERCIZIO	CAPITOLO	DESCRIZIONE DEL CAPITOLO	ANSA SPENDITE (SERVIZI CORRISPONDENTI + R.R. PP. INIZIALI)	SPANDIMENTO DI CASSA	PAGAMENTI IN CONTRO COMPENSAZIONE E RESIDUI	INTERESSI ASSUMI NELLA SPESA	RISORSE DI IMPRESA SU SPENDIMENTI DI CASSA	RISORSE DI PERIZIA SU SPENDIMENTI DI CASSA	PER INDEBITAMENTO PER PERIZIA	RESIDUI PASSIVI DA RIPORTARE	ELIMINAZIONI DEI RESIDUI		
											PER INDEBITAMENTO PER PERIZIA	RESIDUI PASSIVI DA RIPORTARE	
2015	00430	1.1.141.1.01.01 (CORRENTE FUNZIONAM.) (MEZZI PROPRI)	400.000,00	1.315.557,55	0,00	159.986,63	240.013,37	764.546,25	0,00	159.986,63	0,00	0,00	
2014	00430	SPESA PER SERVIZI POSTALI, SEDEZIONI E ALTRI	1.107.666,56	0,00	377.611,66	0,00	0,00	0,00	520.953,30	0,00	0,00	0,00	
2013	00430	SERVIZI AMMINISTRATIVI - SPESA OBBLIGATORIE	12.300,58	0,00	171.529,69	0,00	0,00	0,00	25.953,03	0,00	0,00	0,00	
2012	00430	Direzione Generale: CENTRALE - ORGANIZZAZIONE, PERSONALE, SISTEMI INFORMATIVI E TELEMATICA, TOTALE CAPITOLATO 004300	1.749.626,86	1.315.557,55	1.806,95	0,00	0,00	0,00	7.763,56	0,00	0,00	0,00	
2015	00432	1.1.144.1.01.01 (CORRENTE FUNZIONAM.) (MEZZI PROPRI)	1.073.591,81	1.292.009,31	551.011,30	159.986,63	240.013,37	764.546,25	0,00	159.986,63	0,00	0,00	
2014	00432	SPESA PER L'UTILIZZO DI BENI DI TERZI PER IL FUNZIONAMENTO DELL'ENTE	518.006,56	0,00	348.216,21	959.204,02	114.387,79	754.075,42	0,00	159.986,63	0,00	0,00	
2013	00432	Direzione Generale: CENTRALE - ORGANIZZAZIONE, PERSONALE, SISTEMI INFORMATIVI E TELEMATICA, TOTALE CAPITOLATO 004320	8.045,13	0,00	2.150,00	0,00	0,00	0,00	0,00	0,00	0,00	0,00	
2012	00432	Direzione Generale: CENTRALE - ORGANIZZAZIONE, PERSONALE, SISTEMI INFORMATIVI E TELEMATICA, TOTALE CAPITOLATO 004320	4.161,14	0,00	0,00	0,00	0,00	0,00	0,00	0,00	0,00	0,00	
2015	00439	1.1.141.1.01.01 (CORRENTE FUNZIONAM.) (MEZZI PROPRI)	521.610,03	733.894,81	262.770,08	359.287,08	162.322,95	288.839,95	0,00	159.986,63	0,00	0,00	
2014	00439	SPESA PER INSERZIONI DA EFFETTUARSI IN BASE AD OBBLIGHI DI LEGGE - SPESA OBBLIGATORIE - Direzione Generale: GABINETTO DEL PRESIDENTE DELLA GIUNTA	214.029,33	0,00	212.284,78	0,00	0,00	0,00	0,00	0,00	0,00	0,00	
2015	00440	1.1.141.1.01.01 (CORRENTE FUNZIONAM.) (MEZZI PROPRI)	735.639,36	733.894,81	475.054,86	359.287,08	162.322,95	288.839,95	1.744,55	159.986,63	0,00	0,00	
2014	00440	SPESA PER L'ACQUISTO DI GIORNALI, RIVISTE E PUBBLICAZIONI.	133.312,58	125.775,41	30.689,00	44.358,69	88.953,89	80.098,26	0,00	159.986,63	0,00	0,00	
2013	00440	SPESA PER L'ACQUISTO DI GIORNALI, RIVISTE E PUBBLICAZIONI.	59.005,13	0,00	14.824,71	0,00	0,00	0,00	0,00	0,00	0,00	0,00	
2012	00440	Direzione Generale: CENTRALE - ORGANIZZAZIONE, PERSONALE, SISTEMI INFORMATIVI E TELEMATICA, TOTALE CAPITOLATO 004400	1.739,98	0,00	163,44	0,00	0,00	0,00	0,00	0,00	0,00	0,00	
2015	00500	1.1.144.1.01.01 (CORRENTE FUNZIONAM.) (MEZZI PROPRI)	928.259,79	1.124.495,89	364.302,43	472.931,84	455.327,95	567.265,40	0,00	159.986,63	0,00	0,00	
2014	00500	SPESA PER NOLEGGIO DI MEZZI DI TRASPORTO CON E SENZA CONDUCENTE	213.589,45	0,00	152.109,80	0,00	0,00	0,00	0,00	0,00	0,00	0,00	
2013	00500	Direzione Generale: CENTRALE - ORGANIZZAZIONE, PERSONALE, SISTEMI INFORMATIVI E TELEMATICA, TOTALE CAPITOLATO 005000	8.579,62	0,00	819,26	0,00	0,00	0,00	0,00	0,00	0,00	0,00	
2012	00500	Direzione Generale: CENTRALE - ORGANIZZAZIONE, PERSONALE, SISTEMI INFORMATIVI E TELEMATICA, TOTALE CAPITOLATO 005000	26,51	0,00	26,51	0,00	0,00	0,00	0,00	0,00	0,00	0,00	
2015	00504	1.1.146.1.01.01 (CORRENTE FUNZIONAM.) (MEZZI PROPRI)	50.000,00	50.000,00	0,00	0,00	50.000,00	50.000,00	0,00	0,00	0,00	0,00	
2014	00504	VERGAMENTO DELL'IMPRESA SUL VALORE AGGIUNTO PER LE GESTIONI COMMERCIALI - SPESA OBBLIGATORIE	50.000,00	50.000,00	0,00	0,00	50.000,00	50.000,00	0,00	0,00	0,00	0,00	
2013	00504	NOTE: NUOVA ISTITUZIONE Direzione Generale: CENTRALE - RISORSE FINANZIARIE E PATRIMONIO	50.000,00	50.000,00	0,00	0,00	50.000,00	50.000,00	0,00	0,00	0,00	0,00	
2012	00504	Direzione Generale: CENTRALE - ORGANIZZAZIONE, PERSONALE, SISTEMI INFORMATIVI E TELEMATICA, TOTALE CAPITOLATO 005040	346.039,93	335.261,72	158.979,34	130.275,60	109.724,40	176.282,38	9.564,05	159.986,63	0,00	0,00	
2015	005046	1.1.141.1.01.01 (CORRENTE FUNZIONAM.) (MEZZI PROPRI)	13.540,00	13.540,00	1.491,48	8.694,72	4.845,28	12.048,52	0,00	0,00	0,00	0,00	
2014	005046	SPESA PER PRESTAZIONI PROFESSIONALI E SPECIALISTICHE PER IL FUNZIONAMENTO DELL'ENTE	13.540,00	13.540,00	1.491,48	8.694,72	4.845,28	12.048,52	0,00	0,00	0,00	0,00	
2013	005046	NOTE: NUOVA ISTITUZIONE Direzione Generale: CENTRALE - ORGANIZZAZIONE, PERSONALE, SISTEMI INFORMATIVI E TELEMATICA, TOTALE CAPITOLATO 005046	13.540,00	13.540,00	1.491,48	8.694,72	4.845,28	12.048,52	0,00	0,00	0,00	0,00	
2012	005046	Direzione Generale: CENTRALE - ORGANIZZAZIONE, PERSONALE, SISTEMI INFORMATIVI E TELEMATICA, TOTALE CAPITOLATO 005046	940.000,00	818.000,00	504.064,27	748.879,12	191.120,88	313.935,73	0,00	0,00	0,00	0,00	
2015	005050	1.1.141.1.01.01 (CORRENTE FUNZIONAM.) (MEZZI PROPRI)	5.439.041,87	4.899.204,31	2.116.561,46	5.105.417,70	333.624,17	2.782.642,85	0,00	0,00	0,00	0,00	
2014	005050	SPESA PER LA VIGILANZA E LA PULIZIA DEI LOCALI - SPESA NOTE: NUOVA ISTITUZIONE Direzione Generale: CENTRALE - ORGANIZZAZIONE, PERSONALE, SISTEMI INFORMATIVI E TELEMATICA, TOTALE CAPITOLATO 005050	5.439.041,87	4.899.204,31	2.116.561,46	5.105.417,70	333.624,17	2.782.642,85	0,00	0,00	0,00	0,00	
2013	005050	Direzione Generale: CENTRALE - ORGANIZZAZIONE, PERSONALE, SISTEMI INFORMATIVI E TELEMATICA, TOTALE CAPITOLATO 005050	5.439.041,87	4.899.204,31	2.116.561,46	5.105.417,70	333.624,17	2.782.642,85	0,00	0,00	0,00	0,00	
2012	005050	Direzione Generale: CENTRALE - ORGANIZZAZIONE, PERSONALE, SISTEMI INFORMATIVI E TELEMATICA, TOTALE CAPITOLATO 005050	5.439.041,87	4.899.204,31	2.116.561,46	5.105.417,70	333.624,17	2.782.642,85	0,00	0,00	0,00	0,00	

PARTE 1 AREA DI INTERVENTO 2 FUNZIONE OBIETTIVO 1

13

REGIONE EMILIA-ROMAGNA		RENDICONTO GENERALE PER L'ESERCIZIO FINANZIARIO 2015										PARTE SPESA	
ESERCIZIO	CAPITOLO	DESCRIZIONE DEL CAPITOLO	MASSA SPENDIBILE (SPESA COMPLETA + R.R. PP. INIZIALI)	SPANZIAMENTO DI CASSA	PAIAMENTI IN CONTRO COMPTA E RESIDUI	INTERESSI ASSUNTI NELLA SPESA	RICORRENTE DI SPESA SU STATO FINANZIARIO	RICORRENTE DI SPESA SU STATO FINANZIARIO	PER INTERESSI PASSIVI PER PERSECUZIONE RITROVATA	PER INTERESSI PASSIVI PER PERSECUZIONE RITROVATA	RESIDUI PASSIVI DA RIPARTIRE		
2015	005053	IMPOSTA COMUNALE SUGLI IMMOBILI (ICI) - SPESE OBBLIGATORIE NOTE: NUOVA ISTITUZIONE DIREZIONE GENERALE: CENTRALE - RISORSE FINANZIARIE E PATRIMONIO	100.000,00	100.000,00	3.601,00	3.601,00	3.601,00	96.399,00	96.399,00	0,00	0,00		
		TOTALE CAPITOLO 005053	100.000,00	100.000,00	3.601,00	3.601,00	96.399,00	96.399,00	0,00	0,00			
2015	005055	TASSA E/O CANONE OCCUPAZIONE SPAZI E AREE PUBBLICHE - SPESE OBBLIGATORIE NOTE: NUOVA ISTITUZIONE DIREZIONE GENERALE: CENTRALE - RISORSE FINANZIARIE E PATRIMONIO	50.000,00	50.000,00	44,00	44,00	49.956,00	49.956,00	0,00	0,00			
		TOTALE CAPITOLO 005055	50.000,00	50.000,00	44,00	44,00	49.956,00	49.956,00	0,00	0,00			
2015	005056	IMPOSTA MUNICIPALE PROPRIA (IMU) - SPESE OBBLIGATORIE NOTE: NUOVA ISTITUZIONE DIREZIONE GENERALE: CENTRALE - RISORSE FINANZIARIE E PATRIMONIO	2.000,00	2.000,00	382,20	382,20	1.617,80	1.617,80	0,00	0,00			
		TOTALE CAPITOLO 005056	2.000,00	2.000,00	382,20	382,20	1.617,80	1.617,80	0,00	0,00			
2015	005057	IMPOSTA MUNICIPALE PROPRIA (IMU) - SPESE OBBLIGATORIE NOTE: NUOVA ISTITUZIONE DIREZIONE GENERALE: CENTRALE - RISORSE FINANZIARIE E PATRIMONIO	190.000,00	190.000,00	186.561,00	186.561,00	3.439,00	3.439,00	0,00	0,00			
		TOTALE CAPITOLO 005057	190.000,00	190.000,00	186.561,00	186.561,00	3.439,00	3.439,00	0,00	0,00			
2015	005058	IMPOSTE E TASSE SUGLI IMMOBILI - SPESE OBBLIGATORIE NOTE: NUOVA ISTITUZIONE DIREZIONE GENERALE: CENTRALE - RISORSE FINANZIARIE E PATRIMONIO	10.000,00	10.000,00	1.250,00	1.250,00	8.750,00	8.750,00	0,00	0,00			
		TOTALE CAPITOLO 005058	10.000,00	10.000,00	1.250,00	1.250,00	8.750,00	8.750,00	0,00	0,00			
2015	005060	IMPOSTE E TASSE A CARICO DELLA REGIONE - SPESE OBBLIGATORIE	1.000.000,00	1.033.379,49	74.860,37	90.317,05	909.682,95	937.457,16	0,00	0,00			
2014	005060		52.864,14	0,00	21.261,96	0,00	0,00	0,00	31.362,18	0,00			
2013	005060		4.389,50	0,00	0,00	0,00	0,00	0,00	4.389,50	0,00			
2012	005060		1.389,50	0,00	0,00	0,00	0,00	0,00	1.389,50	0,00			
		TOTALE CAPITOLO 005060	1.059.092,71	1.033.379,49	96.122,33	90.317,05	909.682,95	937.457,16	37.770,75	0,00			
2015	005063	IMPOSTE E TASSE SU PATRIMONIO (IMPT) - SPESE OBBLIGATORIE NOTE: NUOVA ISTITUZIONE DIREZIONE GENERALE: CENTRALE - RISORSE FINANZIARIE E PATRIMONIO	550.000,00	550.000,00	520.695,13	520.943,24	29.056,76	29.304,87	0,00	0,00			
		TOTALE CAPITOLO 005063	550.000,00	550.000,00	520.695,13	520.943,24	29.056,76	29.304,87	0,00	0,00			
2015	005068	VERSAMENTO DELL'IMPOSTA DI REGISTRO E DI BOLLO - SPESE OBBLIGATORIE NOTE: NUOVA ISTITUZIONE DIREZIONE GENERALE: CENTRALE - RISORSE FINANZIARIE E PATRIMONIO	150.825,88	150.825,88	110.201,48	127.278,45	23.547,43	40.624,40	0,00	0,00			
		TOTALE CAPITOLO 005068	150.825,88	150.825,88	110.201,48	127.278,45	23.547,43	40.624,40	0,00	0,00			
2015	005072	COMMISSIONI E ONERI RELATIVI A SERVIZI FINANZIARI - SPESE OBBLIGATORIE NOTE: NUOVA ISTITUZIONE DIREZIONE GENERALE: CENTRALE - RISORSE FINANZIARIE E PATRIMONIO	60.000,00	60.000,00	2.837,33	2.848,04	57.151,96	57.182,67	0,00	0,00			
		TOTALE CAPITOLO 005072	60.000,00	60.000,00	2.837,33	2.848,04	57.151,96	57.182,67	0,00	0,00			
2015	005160	IMPOSTE E TASSE SU PATRIMONIO (IMPT) - SPESE OBBLIGATORIE NOTE: NUOVA ISTITUZIONE DIREZIONE GENERALE: CENTRALE - RISORSE FINANZIARIE E PATRIMONIO	10.000,00	10.000,00	0,00	0,00	10.000,00	10.000,00	0,00	0,00			
		TOTALE CAPITOLO 005160	10.000,00	10.000,00	0,00	0,00	10.000,00	10.000,00	0,00	0,00			
		TOTALE UPB 1.2.1.1.650	38.468.201,56	30.148.379,91	15.629.651,90	23.037.930,36	5.681.528,65	14.518.728,01	3.644.877,64	0,00			
		TOTALE UPB 1.2.1.1.650	28.719.459,01	30.148.379,91	10.610.013,79	23.037.930,36	5.681.528,65	14.518.728,01	3.644.877,64	0,00			
		TOTALE UPB 1.2.1.1.650	9.748.742,55	0,00	5.019.638,11	0,00	0,00	0,00	1.084.228,80	0,00			
		TOTALE UPB 1.2.1.1.650	1.1173.112,31	0,00	0,00	0,00	0,00	0,00	0,00	0,00			

PARTE 1 AREA DI INTERVENTO 2 FUNZIONE OBIETTIVO 1

REGIONE EMILIA-ROMAGNA

RENDICONTO GENERALE PER L'ESERCIZIO FINANZIARIO 2015 PARTE SPESA

ESERCIZIO	CAPITOLO	DESCRIZIONE DEL CAPITOLO	ANSA SPENDITE (SPESA CORRISPONDENTE + R.R. PP. INIZIALI)	SPANZIAMENTO DI CASSA	DEBITI IN CONTRO CONTABILITA' RESIDUI	TARGET ASSESSITI NELLA SPESA	ESPOSIZIONE SU STRUMENTI FINANZIARI	ESPOSIZIONE DI PROVENTI SU STRUMENTI FINANZIARI DI CASSA	ELIMINAZIONI DEI RESIDUI PER INSISTENZA PER PERIZIONE	RESIDUI PASSIVI DA RIPORTARE
2015	005660	RESTITUZIONI E RIMBORSI A IMPRESE - SPESE OBBLIGATORIE DIREZIONE GENERALE - CENTRALE - RISORSE FINANZIARIE E PATRIMONIO	50.000,00	50.000,00	36.231,24	39.068,73	10.931,27	13.768,76	0,00	2.837,49
		TOTALE CAPITOLO 005660	50.000,00	50.000,00	36.231,24	39.068,73	10.931,27	13.768,76	0,00	2.837,49
2015	005662	RESTITUZIONI E RIMBORSI A ISTITUZIONI SOCIALI PRIVATE - SPESE OBBLIGATORIE NOTE: NUOVA ISTITUZIONE DIREZIONE GENERALE - CENTRALE - RISORSE FINANZIARIE E PATRIMONIO	9.000,00	9.000,00	870,00	7.359,01	1.640,99	8.130,00	0,00	6.489,01
		TOTALE CAPITOLO 005662	9.000,00	9.000,00	870,00	7.359,01	1.640,99	8.130,00	0,00	6.489,01
2015	005664	RESTITUZIONI E RIMBORSI ALL'UNIONE EUROPEA - SPESE OBBLIGATORIE NOTE: NUOVA ISTITUZIONE DIREZIONE GENERALE - CENTRALE - RISORSE FINANZIARIE E PATRIMONIO	10.000,00	10.000,00	0,00	0,00	10.000,00	10.000,00	0,00	0,00
		TOTALE CAPITOLO 005664	10.000,00	10.000,00	0,00	0,00	10.000,00	10.000,00	0,00	0,00
2015	005755	COMPENSAZIONE AGLI AGENTI ACCERTATORI SU PROVENTI TRIBUTARI E DELLE SANZIONI AMMINISTRATIVE DI COMPETENZA REGIONALE (L. 7/2/1951, N. 1689). DIREZIONE GENERALE - CENTRALE - RISORSE FINANZIARIE E PATRIMONIO	7.000,00	7.000,00	0,00	0,00	7.000,00	7.000,00	0,00	0,00
		TOTALE CAPITOLO 005755	7.000,00	7.000,00	0,00	0,00	7.000,00	7.000,00	0,00	0,00
2015		TOTALE UPB 1.2.1.1. 660	4.608.775,71	4.608.240,78	2.042.979,45	2.844.239,28	1.752.241,76	2.565.281,33	534,93	813.019,57
		di cui Competenza	4.596.501,04	4.608.240,78	2.035.353,71	2.844.239,28	1.752.241,76	2.565.281,33	0,00	810.923,57
		di cui Residui	12.274,67	0,00	9.643,74	0,00	0,00	0,00	534,93	2.096,00
UPB 1.2.1.1.670		ONERI PER L'ACCERTAMENTO E LA RISCOSSIONE DELL'ENTRATA	500.000,00	500.000,00	108.039,64	108.039,64	391.960,36	391.960,36	0,00	0,00
2015	005700	ONERI PER L'ACCERTAMENTO E LA RISCOSSIONE DELLE ENTRATE DIREZIONE GENERALE - CENTRALE - RISORSE FINANZIARIE E PATRIMONIO	500.000,00	500.000,00	108.039,64	108.039,64	391.960,36	391.960,36	0,00	0,00
		TOTALE CAPITOLO 005700	500.000,00	500.000,00	108.039,64	108.039,64	391.960,36	391.960,36	0,00	0,00
2015	005703	ACCERTAMENTO PER LE SPESE OBBLIGATORIE NOTE: NUOVA ISTITUZIONE DIREZIONE GENERALE - CENTRALE - RISORSE FINANZIARIE E PATRIMONIO	3.000.000,00	3.000.000,00	1.699.396,33	1.699.396,33	1.300.603,67	1.300.603,67	0,00	0,00
		TOTALE CAPITOLO 005703	3.000.000,00	3.000.000,00	1.699.396,33	1.699.396,33	1.300.603,67	1.300.603,67	0,00	0,00
2015	005704	SPESE PER ACQUISTO DI MATERIALE DI CONSUMO PER L'ACCERTAMENTO E LA RISCOSSIONE DELLE ENTRATE - SPESE OBBLIGATORIE. NOTE: NUOVA ISTITUZIONE DIREZIONE GENERALE - CENTRALE - RISORSE FINANZIARIE E PATRIMONIO	1.000,00	1.000,00	0,00	0,00	1.000,00	1.000,00	0,00	0,00
		TOTALE CAPITOLO 005704	1.000,00	1.000,00	0,00	0,00	1.000,00	1.000,00	0,00	0,00
2015	003705	SPESE PER LA TENUTA DEI CONTI CORRENTI POSTALI INVESTITI ALTA REGIONE - SPESE OBBLIGATORIE. NOTE: NUOVA ISTITUZIONE DIREZIONE GENERALE - CENTRALE - RISORSE FINANZIARIE E PATRIMONIO	150.000,00	267.935,68	107.030,44	135.234,53	14.765,47	42.969,56	0,00	28.204,09
		TOTALE CAPITOLO 003705	267.935,68	267.935,68	224.966,12	135.234,53	14.765,47	42.969,56	0,00	28.204,09
2015	003707	SPESA OBBLIGATORIA DERIVANTI DAL CONTRIBUTO TRIBUTARIO - NOTE: NUOVA ISTITUZIONE DIREZIONE GENERALE - CENTRALE - RISORSE FINANZIARIE E PATRIMONIO	10.000,00	10.000,00	2.399,20	2.399,20	7.600,80	7.600,80	0,00	0,00
		TOTALE CAPITOLO 003707	10.000,00	10.000,00	2.399,20	2.399,20	7.600,80	7.600,80	0,00	0,00
2015	005710	ONERI PER L'ACCERTAMENTO E LA RISCOSSIONE DELLE TASSE AUTOMOBILISTICHE REGIONALI - SPESE OBBLIGATORIE. DIREZIONE GENERALE - CENTRALE - RISORSE FINANZIARIE E PATRIMONIO	5.884.512,73	5.567.016,97	3.307.152,99	4.982.232,02	912.260,71	1.977.262,15	0,00	1.675.099,03
		TOTALE CAPITOLO 005710	7.371.627,29	5.567.016,97	3.589.734,82	4.982.232,02	912.260,71	1.977.262,15	1.194.512,73	1.675.099,03

PARTI 1 AREA DI INTERVENTO 2 FUNZIONE OBIETTIVO 1

REGIONE EMILIA-ROMAGNA		RENDICONTO GENERALE PER L'ESERCIZIO FINANZIARIO 2015												PARTE SPESA	
ESERCIZIO	CAPITOLO	DESCRIZIONE DEL CAPITOLO	ANASS SPESARE PER LA GESTIONE DELL'INIZIATIVA REGIONALE (SPESA COMPENSAZIONE + R.R. PP. INIZIALI)	SPANDIMENTO DI CASSA	PACCHETTI IN CONTO CORRENTE E RESIDUI	INTERESSI ASSUMI NELLA SPESA	RISORSE DI TERAPIE SPENDIBILI SU SPANDIMENTI DI CASSA	RISORSE DI TERAPIE SPENDIBILI SU SPANDIMENTI DI CASSA	PER INTERESSI PER PERSECUZIONE	RESTUI PASSIVI DA RIPORTARE	ELIMINAZIONI DEI RESIDUI PER INSERIMENTO PER PERSECUZIONE		RESTUI PASSIVI DA RIPORTARE		
											ELIMINAZIONI PER INSERIMENTO	PER PERSECUZIONE			
2015	105720	1.1.148.1.01.01 (CORRENTE FUNZIONAM.) (MEZZI PROPRI)	4.300.000,00	7.042.906,75	836.150,68	3.999.807,93	300.192,07	3.463.849,32	0,00	0,00	0,00	0,00	3.163.657,25		
2014	105720	ONERI PER LA GESTIONE DELL'INIZIATIVA REGIONALE (L.R. N. 10/11, 13 L.R. 20 OTTOBRE 1992, N.39).	2.742.906,75	0,00	2.742.906,75	0,00	0,00	0,00	0,00	0,00	0,00	0,00	0,00		
2013	105720	SUITE ATTIVITA' PRODUTTIVE (L.R. N. 10/11, 13 L.R. 20 OTTOBRE 1992, N.39).	911.740,96	0,00	0,00	0,00	0,00	0,00	0,00	0,00	0,00	0,00	0,00		
2012	105720	21 DICEMBRE 2001, N.48). SPESE OBBLIGATORIE.	411.684,73	0,00	0,00	0,00	0,00	0,00	0,00	0,00	0,00	0,00	0,00		
		Direzione Generale: CENTRALE - RISORSE FINANZIARIE E PATRIMONIO													
		TOTALE CAPITOLO 105720	8.366.339,44	7.042.906,75	3.579.057,43	3.999.807,93	300.192,07	3.463.849,32	1.323.423,69	0,00	0,00	0,00	3.163.657,25		
		TOTALE UPB 1.2.1.1. 700	19.516.895,41	16.388.859,40	9.203.613,54	10.927.129,65	2.928.383,08	7.185.245,86	2.517.938,42	0,00	0,00	0,00	4.866.960,37		
		di cui Competenza	13.855.512,73	16.388.859,40	6.060.169,28	10.927.129,65	2.928.383,08	7.185.245,86	2.517.938,42	0,00	0,00	0,00	4.866.960,37		
		di cui Residui	5.661.382,68	0,00	3.143.444,26	0,00	0,00	0,00	0,00	0,00	0,00	0,00	0,00		
UPB 1.2.1.1.700		ATTIVITA' DI COMUNICAZIONE DELLA REGIONE													
2015	100430	1.1.141.1.01.01 (CORRENTE FUNZIONAM.) (MEZZI PROPRI)	1.485.098,89	2.514.437,88	420.930,14	1.168.179,36	316.919,53	1.107.451,99	0,00	0,00	0,00	0,00	747.189,22		
2014	100430	SPESE PER L'ATTIVITA' DI COMUNICAZIONE DELLA REGIONE EMILIA-ROMAGNA E PER IL SOSTEGNO DELLA	1.155.230,67	0,00	780.320,53	0,00	0,00	0,00	0,00	0,00	0,00	0,00	93.906,95		
2013	100430	SISTEMA DELL'INFORMAZIONE (ARTT.5, COMMA 1, 7, 10, 11, 13 L.R. 20 OTTOBRE 1992, N.39).	242.720,94	0,00	175.727,75	0,00	0,00	0,00	0,00	0,00	0,00	0,00	15.759,30		
2012	100430	11, 13 L.R. 20 OTTOBRE 1992, N.39).	43.393,96	0,00	29.947,49	0,00	0,00	0,00	0,00	0,00	0,00	0,00	15.404,12		
		Direzione Generale: CABINETTO DEL PRESIDENTE DELLA GIUNTA													
		TOTALE CAPITOLO 100430	2.928.444,46	2.514.437,88	1.406.985,89	1.168.179,36	316.919,53	1.107.451,99	332.279,45	0,00	0,00	0,00	872.259,59		
2015	100434	1.1.141.1.01.01 (CORRENTE FUNZIONAM.) (MEZZI PROPRI)	62.477,74	54.000,00	8.464,32	62.127,24	350,50	45.535,68	0,00	0,00	0,00	0,00	53.662,92		
2014	100434	SPESE PER SERVIZI INFORMATICI E TELECOMUNICAZIONI PER LE ATTIVITA' DI COMUNICAZIONE DELLA REGIONE EMILIA-ROMAGNA E PER IL SOSTEGNO DEL SISTEMA DELL'INFORMAZIONE (ARTT.5, COMMA 1, 7, 10, 11, 13 L.R. 20 OTTOBRE 1992, N.39).													
2013	100436	1.1.141.1.01.01 (CORRENTE FUNZIONAM.) (MEZZI PROPRI)	244.607,83	190.000,00	0,00	242.782,18	1.825,65	190.000,00	0,00	0,00	0,00	0,00	242.782,18		
2014	100438	SPESE PER L'ATTIVITA' DI COMUNICAZIONE DELLA REGIONE EMILIA-ROMAGNA E PER IL SOSTEGNO DEL SISTEMA DELL'INFORMAZIONE (ARTT.5, COMMA 1, 7, 10, 11, 13 L.R. 20 OTTOBRE 1992, N.39)													
		NOTE: NUOVA ISTITUZIONE Direzione Generale: CABINETTO DEL PRESIDENTE DELLA GIUNTA													
		TOTALE CAPITOLO 100438	12.500,00	12.500,00	12.200,00	12.200,00	300,00	300,00	0,00	0,00	0,00	0,00	0,00		
UPB 1.2.1.1.710		PARITA' DI ACCESSO AI MEZZI DI INFORMAZIONE NELLA COMUNICAZIONE POLITICA - RISORSE STRAORDINARIE													
2015	100432	1.1.163.1.01.01 (CORRENTE FUNZIONAM.) (MEZZI PROPRI)	3.248.030,03	2.770.937,88	1.427.650,21	1.485.288,78	319.385,68	1.343.287,67	332.279,45	0,00	0,00	0,00	1.169.704,69		
		RITORNO ALLE ESISTENZE LOCALI SULLA PARTITA DI ACCESSO AI MEZZI DI INFORMAZIONE DURANTE LE CAMPAGNE ELETTORALI E REFERENDARIE E PER LA COMUNICAZIONE POLITICA (ARTT.4, 5, 6, 7, 10, 11, 13 L.R. 20 OTTOBRE 1992, N.39).													
		NOTE: NUOVA ISTITUZIONE Direzione Generale: CABINETTO DEL PRESIDENTE DELLA GIUNTA													
		TOTALE UPB 1.2.1.1. 710	1.443.345,97	2.770.937,88	985.993,75	1.485.288,78	319.385,68	1.343.287,67	332.279,45	0,00	0,00	0,00	1.169.704,69		
		di cui Competenza	1.443.345,97	2.770.937,88	985.993,75	1.485.288,78	319.385,68	1.343.287,67	332.279,45	0,00	0,00	0,00	1.169.704,69		
		di cui Residui	0,00	0,00	0,00	0,00	0,00	0,00	0,00	0,00	0,00	0,00	0,00		
		TOTALE CAPITOLO 100432	60,00	59,40	0,00	0,00	60,00	59,40	0,00	0,00	0,00	0,00	0,00		
UPB 1.2.1.1.730		CONVEGNI, CONGRESSI E MANIFESTAZIONI DI RAPPRESENTANZA													
2015	100440	2.1.141.1.01.01 (CORRENTE FUNZIONAM.) (MEZZI PROPRI)	50.000,00	31.852,66	0,00	0,00	50.000,00	31.852,66	0,00	0,00	0,00	0,00	0,00		
		SPESE PER L'ORGANIZZAZIONE O LA PARTECIPAZIONE A CONGRESSI, CONVEGNI E MANIFESTAZIONI VARIE DI RAPPRESENTANZA (ARTT.8, L.R. 2 MAGGIO 1985, N.17 E ARTT.8, 9, 10, 11, 13 L.R. 20 OTTOBRE 1992, N.39).													
		NOTE: NUOVA ISTITUZIONE Direzione Generale: CABINETTO DEL PRESIDENTE DELLA GIUNTA													
		TOTALE UPB 1.2.1.1. 730	60,00	59,40	0,00	0,00	60,00	59,40	0,00	0,00	0,00	0,00	0,00		
		di cui Competenza	60,00	59,40	0,00	0,00	60,00	59,40	0,00	0,00	0,00	0,00	0,00		
		di cui Residui	0,00	0,00	0,00	0,00	0,00	0,00	0,00	0,00	0,00	0,00	0,00		

PARTE 1 AREA DI INTERVENTO 2 FUNZIONE OBIETTIVO 1

REGIONE EMILIA-ROMAGNA

RENDICONTO GENERALE PER L'ESERCIZIO FINANZIARIO 2015 PARTE SPESA

ESERCIZIO	CAPITOLO	DESCRIZIONE DEL CAPITOLO	ANASSA SPESERIBILE (SPESA COMPLESSIVA + R.R. PP. INIZIALI)	SPANZIAMENTO DI CASSA	PAGAMENTI IN CONTRO COMPENSAZIONE E RESIDUI	INDEBITI ASSUNTI NELLA ESERCIZIO	RISORSE DI TERZIARI SU SPANZIAMENTI DI COMPETENZA	RISORSE DI PAGAMENTI SU SPANZIAMENTI DI CASSA	ELIMINAZIONI DEI RESIDUI		RESIDUI PASSIVI DA RIPORTARE
									PER INSERIMENTO	PER PERIZIONE	
		QUINTE	TOTALE CAPITOLO 004480	50.000,00	31.852,66	0,00	50.000,00	31.852,66	0,00	0,00	0,00
2015	004485	2.1.152.1.01.01 (CORRENTE FUNZIONAM.) (MEZZI PROPRI)	460.000,00	24.500,00	0,00	405.600,00	54.400,00	21.000,00	0,00	0,00	405.600,00
2012	004485	LOCALI PER INIZIATIVE RELATIVE ALLA ORGANIZZAZIONE DELLA REGIONE (ART. 8, L.R. 28 MAGGIO 1987, N.17 E ART. 8, L.R. 28 APRILE 1986, N.10).	4.500,00	0,00	3.500,00	0,00	0,00	0,00	0,00	0,00	1.000,00
		Direzione Generale: GABINETTO DEL PRESIDENTE DELLA GIUNTA	TOTALE CAPITOLO 004485	464.500,00	24.500,00	3.500,00	54.400,00	21.000,00	0,00	0,00	406.600,00
2015	004487	2.1.151.1.01.01 (CORRENTE FUNZIONAM.) (MEZZI PROPRI)	0,00	0,00	0,00	0,00	0,00	0,00	0,00	0,00	0,00
		CONTRIBUTI A ENTI DELL'AMMINISTRAZIONE CENTRALE PER INIZIATIVE RELATIVE ALLA ORGANIZZAZIONE DEI CONVEGNI (ART. 8, L.R. 28 MAGGIO 1987, N.17 E ART. 8, L.R. 28 APRILE 1986, N.10)	TOTALE CAPITOLO 004487	0,00	0,00	0,00	0,00	0,00	0,00	0,00	0,00
2015	004489	2.1.162.1.01.01 (CORRENTE FUNZIONAM.) (MEZZI PROPRI)	514.000,00	524.000,00	437.000,00	437.000,00	77.000,00	78.000,00	0,00	0,00	0,00
2012	004489	CONTRIBUTI AD ENTI E ISTITUZIONI PRIVATE PER INIZIATIVE RELATIVE ALLA ORGANIZZAZIONE DEI CONVEGNI (ART. 8, L.R. 28 MAGGIO 1987, N.17 E ART. 8, L.R. 28 APRILE 1986, N.10)	10.000,00	0,00	9.000,00	0,00	0,00	0,00	0,00	0,00	0,00
		Direzione Generale: GABINETTO DEL PRESIDENTE DELLA GIUNTA	TOTALE CAPITOLO 004489	524.000,00	524.000,00	446.000,00	437.000,00	78.000,00	0,00	0,00	0,00
2015	004491	2.1.163.1.01.01 (CORRENTE FUNZIONAM.) (MEZZI PROPRI)	0,00	0,00	0,00	0,00	0,00	0,00	0,00	0,00	0,00
		ORGANIZZAZIONE DI CONVEGNI, CONGRESSI, MANIFESTAZIONI DI N.17 E ART. 8, L.R. 28 APRILE 1986, N.10	TOTALE CAPITOLO 004491	0,00	0,00	0,00	0,00	0,00	0,00	0,00	0,00
		Direzione Generale: CABINETTO DEL PRESIDENTE DELLA GIUNTA	TOTALE CAPITOLO 004491	0,00	0,00	0,00	0,00	0,00	0,00	0,00	0,00
		TOTALE URP 1.2.1.1. 730	1.038.500,00	580.352,66	449.500,00	842.600,00	181.400,00	130.892,66	1.000,00	0,00	406.600,00
		di cui Competenza	1.024.000,00	580.352,66	437.000,00	842.600,00	181.400,00	130.892,66	0,00	0,00	405.600,00
		di cui Passività	14.500,00	0,00	12.500,00	0,00	0,00	0,00	1.000,00	0,00	1.000,00
		CONSUMAZIONI POPOLARI	1.900.000,00	1.351.370,15	0,00	185.327,46	4.672,54	1.351.370,15	0,00	0,00	185.327,46
2015	002620	1.1.152.1.01.01 (CORRENTE FUNZIONAM.) (MEZZI PROPRI)	1.038.500,00	580.352,66	449.500,00	842.600,00	181.400,00	130.892,66	1.000,00	0,00	406.600,00
2014	002620	TRASFERIMENTO AI COMUNI PER SPESE ELETTORALI DELLA REGIONE (ART. 17, L. 23/4/76, N.136, L.R. 23 LUGLIO 2014, N.21) - SPESE OBBLIGATORIE	1.181.370,15	0,00	0,00	0,00	0,00	0,00	874.427,17	0,00	286.942,98
		CONSUMAZIONI POPOLARI - SPESE OBBLIGATORIE, PERSONALE, SISTEMI INFORMATIVI E TELEMATICA	TOTALE CAPITOLO 002620	1.351.370,15	0,00	0,00	4.672,54	1.351.370,15	874.427,17	0,00	472.270,44
2015	002622	1.1.141.1.01.01 (CORRENTE FUNZIONAM.) (MEZZI PROPRI)	532.573,18	1.713.659,95	317.790,18	365.304,12	1.672,69,06	550.286,41	0,00	0,00	47.513,94
2014	002622	CONSUMAZIONI ELETTORALI E REFERENDUM - SPESE PERSONALE, SISTEMI INFORMATIVI E TELEMATICA	1.181.086,77	0,00	845.583,36	0,00	0,00	0,00	329.877,84	0,00	5.629,57
		Direzione Generale: CENTRALE - ORGANIZZAZIONE, PERSONALE, SISTEMI INFORMATIVI E TELEMATICA	TOTALE CAPITOLO 002622	1.713.659,95	1.713.659,95	1.163.373,54	1.672,69,06	550.286,41	329.877,84	0,00	53.139,51
2015	002625	1.1.153.1.01.01 (CORRENTE FUNZIONAM.) (MEZZI PROPRI)	70.000,00	70.000,00	59.600,00	59.600,00	10.400,00	10.400,00	0,00	0,00	0,00
		TRASFERIMENTO AI COMUNI PER SPESE PER L'ESERCIZIO DEI REFERENDUM ELETTORALI (L.R. 23 NOVEMBRE 1999, N.34 E S.S.M.M.) - SPESE OBBLIGATORIE	TOTALE CAPITOLO 002625	70.000,00	70.000,00	59.600,00	10.400,00	10.400,00	0,00	0,00	0,00
2015	002626	1.1.141.1.01.01 (CORRENTE FUNZIONAM.) (MEZZI PROPRI)	73.000,00	73.000,00	38.517,47	38.517,47	34.482,53	34.482,53	0,00	0,00	0,00
		SPESE PER L'ACQUISTO DI BENI PER CONSULTAZIONI ELETTORALI E REFERENDUM - SPESE OBBLIGATORIE	TOTALE CAPITOLO 002626	73.000,00	73.000,00	38.517,47	34.482,53	34.482,53	0,00	0,00	0,00
2015	002628	1.1.141.1.01.01 (CORRENTE FUNZIONAM.) (MEZZI PROPRI)	0,00	0,00	0,00	0,00	0,00	0,00	0,00	0,00	0,00
		SPESE PER LE CONSULTAZIONI DEL COMITATO DI CONSULTAZIONI ELETTORALI - SPESE OBBLIGATORIE	TOTALE CAPITOLO 002628	0,00	0,00	0,00	0,00	0,00	0,00	0,00	0,00
		Direzione Generale: CENTRALE - ORGANIZZAZIONE, PERSONALE, SISTEMI INFORMATIVI E TELEMATICA	TOTALE CAPITOLO 002626	73.000,00	73.000,00	38.517,47	34.482,53	34.482,53	0,00	0,00	0,00
		Direzione Generale: CENTRALE - ORGANIZZAZIONE,									

PARTE 1 AREA DI INTERVENTO 2 FUNZIONE OBIETTIVO 1

18

REGIONE EMILIA-ROMAGNA		RENDICONTO GENERALE PER L'ESERCIZIO FINANZIARIO 2015											PARTE SPESA	
ESERCIZIO	CAPITOLO	DESCRIZIONE DEL CAPITOLO	ANASS SPESA PER CONFERENZA (SPESA INIZIALE + R.R. PP. INIZIALI)	SPANZIAMENTO DI CASSA	PACCHETTI IN CONTO CORRENTE E RESIDUI	IMPEGNI ASSUNTI NELLO ESERCIZIO	RISORSE DI TIPO SPANZIAMENTO DI CASSA	RISORSE DI TIPO PACCHETTI SU RIMBORSI	PER IMPEGNI RIMBORSATI	RISORSE DA RIMBORSARE	RESIDUI PASSIVI DA RIMBORSARE	RESIDUI PASSIVI DA RIMBORSARE		
													TOTALE	TOTALE
		PERSONALE, SISTEMI INFORMATIVI E TELEMATICA												
		TOTALE CAPITOLO 002828	0,00	0,00	0,00	0,00	0,00	0,00	0,00	0,00	0,00	0,00		
	URP 1.2.1.1.800													
		TOTALE URP 1.2.1.1. 750	3.208.030,10	3.208.030,10	1.261.491,01	648.749,05	216.824,13	1.946.539,09	1.204.309,01	0,00	0,00	525.409,95		
		di cui Competenza	863.572,18	3.208.030,10	612.907,65	648.749,05	216.824,13	1.946.539,09	1.204.309,01	0,00	0,00	525.409,95		
		di cui Residui	2.344.457,92	0,00	648.583,36	0,00	0,00	0,00	0,00	0,00	0,00	252.989,55		
2015	002850	1.1.1.142.1.01.01 (CORRENTE FUNZIONAM.) (MEZZI PROPRI) SPESA PER LEALI E FENILIATI - SPESE OBBLIGATORIE.	3.450.000,00	4.318.620,03	1.210.615,88	1.935.894,54	1.514.105,46	2.239.475,34	0,00	0,00	0,00	725.278,66		
2014	002850	Direzione Generale: CENTRALE - APPARI ISTITUZIONALI E LEGISLATIVI	868.620,03	0,00	868.528,81	0,00	0,00	0,00	0,00	0,00	0,00	91,22		
		TOTALE CAPITOLO 002850	4.318.620,03	4.318.620,03	2.079.144,69	1.935.894,54	1.514.105,46	2.239.475,34	0,00	0,00	0,00	725.369,88		
2015	002855	1.1.1.190.1.01.01 (CORRENTE FUNZIONAM.) (MEZZI PROPRI) SPESA PER RINNOVAMENTO DANNI E SOCCORRENZA - SPESE OBBLIGATORIE	200.000,00	200.000,00	114.463,97	120.029,08	79.970,92	85.536,03	0,00	0,00	0,00	5.565,11		
		Direzione Generale: CENTRALE - APPARI ISTITUZIONALI E LEGISLATIVI	200.000,00	200.000,00	114.463,97	120.029,08	79.970,92	85.536,03	0,00	0,00	0,00	5.565,11		
		TOTALE CAPITOLO 002855	200.000,00	200.000,00	114.463,97	120.029,08	79.970,92	85.536,03	0,00	0,00	0,00	5.565,11		
2015	002858	1.1.1.190.1.01.01 (CORRENTE FUNZIONAM.) (MEZZI PROPRI) ONERI DA CONTENZIOSO - SPESE OBBLIGATORIE	180.000,00	180.000,00	0,00	0,00	180.000,00	180.000,00	0,00	0,00	0,00	0,00		
		Direzione Generale: CENTRALE - APPARI ISTITUZIONALI E LEGISLATIVI	180.000,00	180.000,00	0,00	0,00	180.000,00	180.000,00	0,00	0,00	0,00	0,00		
		TOTALE CAPITOLO 002858	180.000,00	180.000,00	0,00	0,00	180.000,00	180.000,00	0,00	0,00	0,00	0,00		
		TOTALE URP 1.2.1.1. 800	4.698.620,03	4.698.620,03	2.193.608,66	2.055.923,62	1.774.076,38	2.505.011,37	1.204.309,01	0,00	0,00	730.934,99		
		di cui Competenza	3.830.000,00	4.698.620,03	1.325.079,85	2.055.923,62	1.774.076,38	2.505.011,37	1.204.309,01	0,00	0,00	730.843,77		
		di cui Residui	868.620,03	0,00	868.528,81	0,00	0,00	0,00	0,00	0,00	0,00	91,22		
URP 1.2.1.1.850		SISTEMA INFORMATICO REGIONALE - MANUTENZIONE E SVILUPPO DEL SISTEMA INFORMATICO DI BASE												
2015	003815	1.1.1.144.1.01.01 (CORRENTE FUNZIONAM.) (MEZZI PROPRI) SPESA PER ACQUISTO DI MATERIE PRIME E PER AMBITO DEI SISTEMI INFORMATIVI E TELEMATICI (L.R. 24 APRILE 1975, N. 24)	188.418,02	188.418,02	170.800,00	188.418,02	0,00	17.618,02	0,00	0,00	0,00	17.618,02		
		Direzione Generale: CENTRALE - ORGANIZZAZIONE, PERSONALE, SISTEMI INFORMATIVI E TELEMATICA	188.418,02	188.418,02	170.800,00	188.418,02	0,00	17.618,02	0,00	0,00	0,00	17.618,02		
		TOTALE CAPITOLO 003815	188.418,02	188.418,02	170.800,00	188.418,02	0,00	17.618,02	0,00	0,00	0,00	17.618,02		
2015	003817	1.1.1.141.1.01.01 (CORRENTE FUNZIONAM.) (MEZZI PROPRI) SPESA PER L'ACQUISTO DI BENI DI CONSUMO NELL'AMBITO DEL PIANO TELEMATICO REGIONALE (L.R. 24 MAGGIO 2004, N.11)	0,00	0,00	0,00	0,00	0,00	0,00	0,00	0,00	0,00	0,00		
		Direzione Generale: CENTRALE - ORGANIZZAZIONE, PERSONALE, SISTEMI INFORMATIVI E TELEMATICA	0,00	0,00	0,00	0,00	0,00	0,00	0,00	0,00	0,00	0,00		
		TOTALE CAPITOLO 003817	0,00	0,00	0,00	0,00	0,00	0,00	0,00	0,00	0,00	0,00		
2015	003819	1.1.1.141.1.01.01 (CORRENTE FUNZIONAM.) (MEZZI PROPRI) SPESA PER ORGANIZZAZIONE, ENRITTI E PUBBLICITA' PER IL PIANO TELEMATICO REGIONALE (L.R. 24 MAGGIO 2004, N.11)	117.500,00	35.250,00	17.738,80	37.238,80	80.241,20	17.511,20	0,00	0,00	0,00	19.520,00		
		Direzione Generale: CENTRALE - ORGANIZZAZIONE, PERSONALE, SISTEMI INFORMATIVI E TELEMATICA	117.500,00	35.250,00	17.738,80	37.238,80	80.241,20	17.511,20	0,00	0,00	0,00	19.520,00		
		TOTALE CAPITOLO 003819	117.500,00	35.250,00	17.738,80	37.238,80	80.241,20	17.511,20	0,00	0,00	0,00	19.520,00		
2015	003821	1.1.1.144.1.01.01 (CORRENTE FUNZIONAM.) (MEZZI PROPRI) SPESA PER UTENZE E CANONI NELL'AMBITO DEL PIANO TELEMATICO REGIONALE (L.R. 24 MAGGIO 2004, N.11)	377.527,80	377.527,80	281.029,95	376.527,80	1.000,00	96.497,85	0,00	0,00	0,00	95.497,85		
		Direzione Generale: CENTRALE - ORGANIZZAZIONE, PERSONALE, SISTEMI INFORMATIVI E TELEMATICA	377.527,80	377.527,80	281.029,95	376.527,80	1.000,00	96.497,85	0,00	0,00	0,00	95.497,85		
		TOTALE CAPITOLO 003821	377.527,80	377.527,80	281.029,95	376.527,80	1.000,00	96.497,85	0,00	0,00	0,00	95.497,85		
2015	003823	1.1.1.144.1.01.01 (CORRENTE FUNZIONAM.) (MEZZI PROPRI) SPESA PER L'UTILIZZO DI BENI DI TERZI NELL'AMBITO DEL PIANO TELEMATICO REGIONALE (L.R. 24 MAGGIO 2004, N.11)	362.752,00	362.752,00	0,00	177.876,00	184.876,00	362.752,00	0,00	0,00	0,00	177.876,00		
		Direzione Generale: CENTRALE - ORGANIZZAZIONE, PERSONALE, SISTEMI INFORMATIVI E TELEMATICA	362.752,00	362.752,00	0,00	177.876,00	184.876,00	362.752,00	0,00	0,00	0,00	177.876,00		
		TOTALE CAPITOLO 003823	362.752,00	362.752,00	0,00	177.876,00	184.876,00	362.752,00	0,00	0,00	0,00	177.876,00		
2015	003825	1.1.1.141.1.01.01 (CORRENTE FUNZIONAM.) (MEZZI PROPRI) ONERI DA CONTENZIOSO DELLE FROQUENZE PER LA RETE RS - SPESE OBBLIGATORIE	446.000,00	446.000,00	445.855,98	445.855,98	144,02	144,02	0,00	0,00	0,00	0,00		
		Direzione Generale: CENTRALE - APPARI ISTITUZIONALI E LEGISLATIVI	446.000,00	446.000,00	445.855,98	445.855,98	144,02	144,02	0,00	0,00	0,00	0,00		
		TOTALE CAPITOLO 003825	446.000,00	446.000,00	445.855,98	445.855,98	144,02	144,02	0,00	0,00	0,00	0,00		
		PARTE 1 AREA DI INTERVENTO 2 FUNZIONE OBIETTIVO 1												

REGIONE EMILIA-ROMAGNA			RENDCONTO GENERALE PER L'ESERCIZIO FINANZIARIO 2015										PARTE SPESA	
BESCRIZIONE DEL CAPITOLLO	MASSA SPENDIBILE (SPESA CORRISPONDENTE + PR. PP. INIZIALI)	SPANZIAMENTO DI CASSA	PADEMENTI IN CONTRO CONTABILITA' RESIDUI	IMPEGNI ASSUMI NEGLI ESERCIZI	RISORSE DI TRASPARENZA SU SPANZIAMENTI DI CASSA	RISORSE DI PERMANENZA SU SPANZIAMENTI DI CASSA	ELIMINAZIONI DEI RESIDUI PER INDEBITAMENTO PER PERMANENZA	RESIDUI PASSIVI DA IMPORRE						
2015 003827 1.1.141.1.01.01 (CORRENTE FUNZIONAM.) (MEZZI PROPRI) SPESA PER CONSUMI DEL PIANO TELEMATICO REGIONALE (L.R. 24 MAGGIO 2004, N.11) NOTE: NUOVA ISTITUZIONE Direzioe Generale: CENTRALE - ORGANIZZAZIONE, PERSONALE, SISTEMI INFORMATIVI E TELEMATICA. TOTALE CAPITOLLO 003827	446.000,00 0,00 0,00	446.000,00 0,00 0,00	445.859,98 0,00 0,00	445.859,98 0,00 0,00	144,02 0,00 0,00	144,02 0,00 0,00	0,00 0,00 0,00	0,00 0,00 0,00	0,00 0,00 0,00	0,00 0,00 0,00	0,00 0,00 0,00	0,00 0,00 0,00	0,00 0,00 0,00	0,00 0,00 0,00
2015 003829 1.1.141.1.01.01 (CORRENTE FUNZIONAM.) (MEZZI PROPRI) SPESA PER PRESTAZIONI PROFESSIONALI E SPECIALISTICHE NELL'AMBITO DEL PIANO TELEMATICO REGIONALE (L.R. 24 MAGGIO 2004, N.11) NOTE: NUOVA ISTITUZIONE Direzioe Generale: CENTRALE - ORGANIZZAZIONE, PERSONALE, SISTEMI INFORMATIVI E TELEMATICA. TOTALE CAPITOLLO 003829	2.066.934,06 0,00	828.050,03 0,00	429.664,04 0,00	1.769.734,73 0,00	297.199,33 0,00	398.385,99 0,00	0,00 0,00	0,00 0,00	0,00 0,00	0,00 0,00	0,00 0,00	0,00 0,00	0,00 0,00	1.340.070,69 0,00
2015 003831 1.1.141.1.01.01 (CORRENTE FUNZIONAM.) (MEZZI PROPRI) SPESA PER PRESTAZIONI PROFESSIONALI E SPECIALISTICHE NELL'AMBITO DEL PIANO TELEMATICO REGIONALE (L.R. 24 MAGGIO 2004, N.11) NOTE: NUOVA ISTITUZIONE Direzioe Generale: CENTRALE - ORGANIZZAZIONE, PERSONALE, SISTEMI INFORMATIVI E TELEMATICA. TOTALE CAPITOLLO 003831	78.964,00 0,00	19.489,20 0,00	0,00 0,00	23.964,00 0,00	55.000,00 0,00	19.489,20 0,00	0,00 0,00	0,00 0,00	0,00 0,00	0,00 0,00	0,00 0,00	0,00 0,00	0,00 0,00	23.964,00 0,00
2015 003878 1.1.142.1.01.01 (CORRENTE FUNZIONAM.) (MEZZI PROPRI) SPESA PER CONSULENZE NELL'AMBITO DELLA CARTOGRAFIA REGIONALE DI BASE E DEI SISTEMI INFORMATIVI GEOGRAFICI (L.R. 19 APRILE 1975, N.24) NOTE: NUOVA ISTITUZIONE Direzioe Generale: CENTRALE - ORGANIZZAZIONE, PERSONALE, SISTEMI INFORMATIVI E TELEMATICA. TOTALE CAPITOLLO 003878	0,00 0,00	0,00 0,00	0,00 0,00	0,00 0,00	0,00 0,00	0,00 0,00	0,00 0,00	0,00 0,00	0,00 0,00	0,00 0,00	0,00 0,00	0,00 0,00	0,00 0,00	0,00 0,00
2015 003882 1.1.141.1.01.01 (CORRENTE FUNZIONAM.) (MEZZI PROPRI) SPESA PER PRESTAZIONI PROFESSIONALI E SPECIALISTICHE NELL'AMBITO DELLA CARTOGRAFIA REGIONALE DI BASE E DEI SISTEMI INFORMATIVI GEOGRAFICI (L.R. 19 APRILE 1975, N.24) NOTE: NUOVA ISTITUZIONE Direzioe Generale: CENTRALE - ORGANIZZAZIONE, PERSONALE, SISTEMI INFORMATIVI E TELEMATICA. TOTALE CAPITOLLO 003882	247.204,70 0,00	224.161,41 0,00	0,00 0,00	18.517,06 0,00	228.687,64 0,00	224.161,41 0,00	0,00 0,00	0,00 0,00	0,00 0,00	0,00 0,00	0,00 0,00	0,00 0,00	0,00 0,00	18.517,06 0,00
2015 003884 1.1.141.1.01.01 (CORRENTE FUNZIONAM.) (MEZZI PROPRI) SPESA PER PRESTAZIONI PROFESSIONALI E SPECIALISTICHE NELL'AMBITO DELLA CARTOGRAFIA REGIONALE DI BASE E DEI SISTEMI INFORMATIVI GEOGRAFICI (L.R. 19 APRILE 1975, N.24) NOTE: NUOVA ISTITUZIONE Direzioe Generale: CENTRALE - ORGANIZZAZIONE, PERSONALE, SISTEMI INFORMATIVI E TELEMATICA. TOTALE CAPITOLLO 003884	0,00 0,00	0,00 0,00	0,00 0,00	0,00 0,00	0,00 0,00	0,00 0,00	0,00 0,00	0,00 0,00	0,00 0,00	0,00 0,00	0,00 0,00	0,00 0,00	0,00 0,00	0,00 0,00
2015 003892 1.1.141.1.01.01 (CORRENTE FUNZIONAM.) (MEZZI PROPRI) SPESA PER LA GESTIONE E MANUTENZIONE DEI SISTEMI INFORMATIVI (L.R. 19 APRILE 1975, N.24) NOTE: NUOVA ISTITUZIONE Direzioe Generale: CENTRALE - ORGANIZZAZIONE, PERSONALE, SISTEMI INFORMATIVI E TELEMATICA. TOTALE CAPITOLLO 003892	120.000,00 0,00	36.000,00 0,00	0,00 0,00	20.000,00 0,00	100.000,00 0,00	36.000,00 0,00	0,00 0,00	0,00 0,00	0,00 0,00	0,00 0,00	0,00 0,00	0,00 0,00	0,00 0,00	20.000,00 0,00
2015 003902 1.1.141.1.01.01 (CORRENTE FUNZIONAM.) (MEZZI PROPRI) SPESA PER SERVIZI INFORMATIVI E DI	5.649.702,80	5.233.294,02	1.555.234,50	5.353.355,26	296.347,54	2.223.124,47	0,00	0,00	0,00	0,00	0,00	0,00	0,00	3.796.120,76

REGIONE EMILIA-ROMAGNA

RENDICONTO GENERALE PER L'ESERCIZIO FINANZIARIO 2015

PARTE SPESA

BANCA SPENDITE COMPENSA + R.R. PP. INIZIALI)	SPANZIAMENTO DI CASSA	PAIAMENTI IN CONTRO COMPTENZA E RESIDUI	INTERESSI ASSUMI NELLO ESERCIZIO	ESERCIZIO DI SPANZIAMENTO DI COMPENSA	ESERCIZIO DI SPANZIAMENTO DI CASSA	PER INDEBITAMENTO PER PERSECUZIONE RIFORMALE	RESIDUI PASSIVI DA RIFORMARE
2014 003902 TELECOMUNICAZIONI (L.R. 24 MAGGIO 2004, N.11).	1.428.544,30	0,00	1.372.693,88	0,00	0,00	51.850,42	4.475,52
2013 003902	87.498,04	0,00	82.241,17	0,00	0,00	5.256,87	4.629,94
2012 003902	4.781,21	0,00	0,00	0,00	0,00	0,00	4.781,21
	Direzione Generale: CENTRALE - ORGANIZZAZIONE, PERSONALE, SISTEMI INFORMATIVI E TELEMATICA, TOTALE CAPITOLATO 003902	7.170.526,95	5.233.294,02	3.010.169,95	5.353.355,26	296.347,54	3.812.007,43
2015 003904	0,00	127.015,95	0,00	0,00	0,00	127.015,95	0,00
2013 003904	127.015,95	0,00	0,00	0,00	0,00	0,00	127.015,95
	1.1.144.1.01.01 (CORRENTE FUNZIONARIA) (MEZZI PROPRI) SPESA PER ONERI DI LOCALITÀ PER I SISTEMI DELLA RETE RADIOBOLLE R.3 (ART. 9, L.R. 24 MAGGIO 2004, N.11). Direzione Generale: CENTRALE - ORGANIZZAZIONE, PERSONALE, SISTEMI INFORMATIVI E TELEMATICA, TOTALE CAPITOLATO 003904	127.015,95	0,00	0,00	0,00	0,00	127.015,95
2015 003955	80.000,00	24.000,00	5.321,64	36.310,86	43.689,14	18.678,36	30.989,22
	1.1.141.1.01.01 (CORRENTE FUNZIONARIA) (MEZZI PROPRI) SPESA PER ACQUISTO DI BENI E MATERIALI DI CONSUMO A SUPPORTO DEL SISTEMA INFORMATIVO-INFORMATICO E DI TELECOMUNICAZIONE REGIONALE (L.R. 24 MAGGIO 2004, N.11). NOTE: NUOVA ISTITUZIONE DIREZIONE GENERALE - ORGANIZZAZIONE, PERSONALE, SISTEMI INFORMATIVI E TELEMATICA, TOTALE CAPITOLATO 003955	80.000,00	24.000,00	5.321,64	36.310,86	43.689,14	30.989,22
	TOTALE UPB 1.2.1.1. 860	34.454.281,84	26.542.516,95	16.575.677,71	18.185.900,40	1.501.046,93	9.966.839,24
	di cui competenza	19.686.347,33	26.542.516,95	6.179.746,84	18.185.900,40	1.501.046,93	9.966.839,24
	di cui Residui	14.767.934,51	0,00	10.395.930,87	0,00	0,00	2.472.739,89
2015 004400	0,00	0,00	0,00	0,00	0,00	0,00	0,00
	1.1.141.1.01.01 (CORRENTE FUNZIONARIA) (MEZZI PROPRI) SPESA PER LAVORI DI CODIFICA RELATIVE A TASSE DI CONCESSIONE REGIONALI. Direzione Generale: CENTRALE - RISORSE FINANZIARIE E PATRIMONIO TOTALE CAPITOLATO 004400	0,00	0,00	0,00	0,00	0,00	0,00
	TOTALE UPB 1.2.1.1. 860	0,00	0,00	0,00	0,00	0,00	0,00
	di cui competenza	0,00	0,00	0,00	0,00	0,00	0,00
	di cui Residui	0,00	0,00	0,00	0,00	0,00	0,00
	TOTALE SPESA CORRENTE DI FINANZIAMENTO	325.182.012,08	284.761.616,43	202.712.737,40	215.478.601,29	41.388.618,46	62.048.879,03
	di cui competenza	256.887.219,75	284.761.616,43	172.712.338,01	215.478.601,29	41.388.618,46	48.112.504,81
	di cui Residui	68.314.792,33	0,00	30.000.399,39	0,00	0,00	14.936.374,22
	SPESA CORRENTE OPERATIVE						
	UPB 1.2.1.2.1100 STUDI E CONSULENZE						
	2.1.142.2.01.01 (CORRENTE OPERATIVA) (MEZZI PROPRI) SPESA PER STUDI, CONSULENZE E COLLABORAZIONI. 2015 002100	91.066,00	174.987,50	7.500,00	59.900,00	31.166,00	78.137,50
	di cui competenza	100.000,00	0,00	75.600,00	0,00	0,00	24.400,00
	di cui Residui	23.750,00	0,00	13.750,00	0,00	0,00	10.000,00
	Direzione Generale: CABINETTO DEL PRESIDENTE DELLA GIUNTA TOTALE CAPITOLATO 002100	214.816,00	174.987,50	96.850,00	59.900,00	31.166,00	78.137,50
2015 002116	16.000,00	16.000,00	0,00	6.000,00	10.000,00	16.000,00	0,00
	2.1.141.2.01.01 (CORRENTE OPERATIVA) (MEZZI PROPRI) SPESA PER LAVORO FLESSIBILE. NOTE: NUOVA ISTITUZIONE Direzione Generale: CABINETTO DEL PRESIDENTE DELLA GIUNTA TOTALE CAPITOLATO 002116	16.000,00	16.000,00	0,00	6.000,00	10.000,00	16.000,00
	TOTALE UPB 1.2.1.2. 1100	230.816,00	190.987,50	96.850,00	65.900,00	41.166,00	94.137,50
	di cui competenza	107.066,00	190.987,50	7.500,00	65.900,00	41.166,00	94.137,50
	di cui Residui	123.750,00	0,00	89.350,00	0,00	0,00	34.400,00
	UPB 1.2.1.2.1110 SPESA PER PROGRAMMAZIONE E PIANIFICAZIONE TERRITORIALE REGIONALE						
	2.1.141.2.01.01 (CORRENTE OPERATIVA) (MEZZI PROPRI) SPESA PER RESTAURI PROFESSIONALI E SPECIALISTICHE PER 2015 002104	77.500,00	73.750,00	0,00	33.750,00	43.750,00	73.750,00
	NOTE: NUOVA ISTITUZIONE DIREZIONE GENERALE: PROGRAMMAZIONE TERRITORIALE E INNOVATIVITÀ, INTERESSE, RELAZIONI EUROPEE E RELAZIONI INTERNAZIONALI TOTALE CAPITOLATO 002104	77.500,00	73.750,00	0,00	33.750,00	43.750,00	73.750,00
	PARTE 1 AREA DI INTERVENTO 2 FUNZIONE OBIETTIVO 1						

REGIONE EMILIA-ROMAGNA		RENDICONTO GENERALE PER L'ESERCIZIO FINANZIARIO 2015										PARTE SPESA	
ESERCIZIO	CAPITOLO	DESCRIZIONE DEL CAPITOLO	MASSA SPENDIBILE (SPESA COMPLESSIVA + R.R. PP. INIZIALI)	SPANZIAMENTO DI CASSA	PAZIAMENTI IN CONTO CORRENTE E RESIDUI	INTERESSI ASSUNTI NELLA SPESA	RICORRENTE DI IMPEGNI SPENDIBILI DI COMPETENZA	RICORRENTE DI IMPEGNI SPANZIAMENTI DI CASSA	PER IMPEGNI SPESA PER PERSECUZIONE	RESIDUI PASSIVI DA RIPORTARE			
2015	002106	2.1.141.2.01.01 (CORRENTE OPERATIVA) (MEZZI PROPRI) SPESE PER SERVIZI DI LAVORO PRESTABILE PER IL PIANO TERRITORIALE REGIONALE (ART. 23, L.R. 24 MARZO 2000, N.20). NOTE: NUOVA ISTITUZIONE DIREZIONE GENERALE: PROGRAMMAZIONE TERRITORIALE E REGIONALE (ART. 23, L.R. 24 MARZO 2000, N.20). RECCOZZINA INTERESSE: RELAZIONI EUROPEE E RELAZIONI INTERNAZIONALI	40.000,00	12.000,00	0,00	0,00	40.000,00	12.000,00	0,00	0,00			
		TOTALE CAPITOLO 002106	40.000,00	12.000,00	0,00	0,00	40.000,00	12.000,00	0,00	0,00			
2015	002108	2.1.141.2.01.01 (CORRENTE OPERATIVA) (MEZZI PROPRI) SPESE PER RAPPRESENTANZA ORGANIZZAZIONE DI ENERGI, PUBBLICITA' E TRASFERITE PER IL PIANO TERRITORIALE REGIONALE (ART. 23, L.R. 24 MARZO 2000, N.20). NOTE: NUOVA ISTITUZIONE DIREZIONE GENERALE: PROGRAMMAZIONE TERRITORIALE E REGIONALE (ART. 23, L.R. 24 MARZO 2000, N.20). RECCOZZINA INTERESSE: RELAZIONI EUROPEE E RELAZIONI INTERNAZIONALI	10.000,00	5.625,00	0,00	0,00	10.000,00	5.625,00	0,00	0,00			
		TOTALE CAPITOLO 002108	10.000,00	5.625,00	0,00	0,00	10.000,00	5.625,00	0,00	0,00			
2015	002110	2.1.141.2.01.01 (CORRENTE OPERATIVA) (MEZZI PROPRI) SPESE PER IL PIANO TERRITORIALE REGIONALE (ART. 20) DIREZIONE GENERALE: PROGRAMMAZIONE TERRITORIALE E REGIONALE (ART. 20) RECCOZZINA INTERESSE: RELAZIONI EUROPEE E RELAZIONI INTERNAZIONALI	0,00	0,00	0,00	0,00	0,00	0,00	0,00	0,00			
2014	002110	2.1.141.2.01.01 (CORRENTE OPERATIVA) (MEZZI PROPRI) SPESE PER IL PIANO TERRITORIALE REGIONALE (ART. 20) DIREZIONE GENERALE: PROGRAMMAZIONE TERRITORIALE E REGIONALE (ART. 20) RECCOZZINA INTERESSE: RELAZIONI EUROPEE E RELAZIONI INTERNAZIONALI	37.500,00	0,00	0,00	0,00	0,00	0,00	37.500,00	0,00			
		TOTALE CAPITOLO 002110	37.500,00	0,00	0,00	0,00	0,00	0,00	37.500,00	0,00			
2015	002112	2.1.141.2.01.01 (CORRENTE OPERATIVA) (MEZZI PROPRI) SPESE PER IL PIANO TERRITORIALE PANSAGISTICO REGIONALE (ART. 40 QUATER, L.R. 24 MARZO 2000, N. 20) DIREZIONE GENERALE: PROGRAMMAZIONE TERRITORIALE E REGIONALE (ART. 40 QUATER, L.R. 24 MARZO 2000, N. 20) RECCOZZINA INTERESSE: RELAZIONI EUROPEE E RELAZIONI INTERNAZIONALI	61.250,00	133.424,00	17.500,00	26.250,00	35.000,00	51.600,00	41.250,00	0,00			
2014	002112	2.1.141.2.01.01 (CORRENTE OPERATIVA) (MEZZI PROPRI) SPESE PER IL PIANO TERRITORIALE PANSAGISTICO REGIONALE (ART. 40 QUATER, L.R. 24 MARZO 2000, N. 20) DIREZIONE GENERALE: PROGRAMMAZIONE TERRITORIALE E REGIONALE (ART. 40 QUATER, L.R. 24 MARZO 2000, N. 20) RECCOZZINA INTERESSE: RELAZIONI EUROPEE E RELAZIONI INTERNAZIONALI	90.000,00	0,00	40.900,00	0,00	0,00	0,00	41.250,00	0,00			
2013	002112	2.1.141.2.01.01 (CORRENTE OPERATIVA) (MEZZI PROPRI) SPESE PER IL PIANO TERRITORIALE PANSAGISTICO REGIONALE (ART. 40 QUATER, L.R. 24 MARZO 2000, N. 20) DIREZIONE GENERALE: PROGRAMMAZIONE TERRITORIALE E REGIONALE (ART. 40 QUATER, L.R. 24 MARZO 2000, N. 20) RECCOZZINA INTERESSE: RELAZIONI EUROPEE E RELAZIONI INTERNAZIONALI	23.424,00	0,00	23.424,00	0,00	0,00	0,00	0,00	0,00			
		TOTALE CAPITOLO 002112	174.674,00	133.424,00	81.824,00	26.250,00	35.000,00	51.600,00	41.250,00	0,00			
2015	002114	2.1.141.2.01.01 (CORRENTE OPERATIVA) (MEZZI PROPRI) SPESE PER SVILUPPO E PROMOZIONE DELLA PLANTIFICAZIONE URBANISTICA (L.R. 24 MARZO 2000, N. 20) DIREZIONE GENERALE: PROGRAMMAZIONE TERRITORIALE E REGIONALE (ART. 20) RECCOZZINA INTERESSE: RELAZIONI EUROPEE E RELAZIONI INTERNAZIONALI	0,00	112.000,01	0,00	0,00	0,00	53.199,81	0,00	0,00			
2014	002114	2.1.141.2.01.01 (CORRENTE OPERATIVA) (MEZZI PROPRI) SPESE PER SVILUPPO E PROMOZIONE DELLA PLANTIFICAZIONE URBANISTICA (L.R. 24 MARZO 2000, N. 20) DIREZIONE GENERALE: PROGRAMMAZIONE TERRITORIALE E REGIONALE (ART. 20) RECCOZZINA INTERESSE: RELAZIONI EUROPEE E RELAZIONI INTERNAZIONALI	65.000,00	0,00	51.850,20	0,00	0,00	0,00	0,00	0,00			
2013	002114	2.1.141.2.01.01 (CORRENTE OPERATIVA) (MEZZI PROPRI) SPESE PER SVILUPPO E PROMOZIONE DELLA PLANTIFICAZIONE URBANISTICA (L.R. 24 MARZO 2000, N. 20) DIREZIONE GENERALE: PROGRAMMAZIONE TERRITORIALE E REGIONALE (ART. 20) RECCOZZINA INTERESSE: RELAZIONI EUROPEE E RELAZIONI INTERNAZIONALI	137.000,01	0,00	6.950,00	0,00	0,00	0,00	110.000,00	0,00			
		TOTALE CAPITOLO 002114	222.000,01	112.000,01	58.800,20	0,00	0,00	53.199,81	110.000,00	0,00			
2015	002119	2.1.141.2.01.01 (CORRENTE OPERATIVA) (MEZZI PROPRI) SPESE PER PRESTAZIONI PROGRAMMATE E SPECIFICHE PER IL PIANO TERRITORIALE PANSAGISTICO REGIONALE (ART. 40 QUATER, L.R. 24 MARZO 2000, N.20) NOTE: NUOVA ISTITUZIONE DIREZIONE GENERALE: PROGRAMMAZIONE TERRITORIALE E REGIONALE (ART. 40 QUATER, L.R. 24 MARZO 2000, N.20) RECCOZZINA INTERESSE: RELAZIONI EUROPEE E RELAZIONI INTERNAZIONALI	88.000,00	86.355,60	0,00	74.686,80	13.313,20	86.355,60	0,00	74.686,80			
		TOTALE CAPITOLO 002119	88.000,00	86.355,60	0,00	74.686,80	13.313,20	86.355,60	0,00	74.686,80			
2015	002121	2.1.141.2.01.01 (CORRENTE OPERATIVA) (MEZZI PROPRI) SPESE PER SVILUPPO E PROMOZIONE DELLA PLANTIFICAZIONE URBANISTICA (L.R. 24 MARZO 2000, N.20) NOTE: NUOVA ISTITUZIONE DIREZIONE GENERALE: PROGRAMMAZIONE TERRITORIALE E REGIONALE (ART. 20) RECCOZZINA INTERESSE: RELAZIONI EUROPEE E RELAZIONI INTERNAZIONALI	0,00	0,00	0,00	0,00	0,00	0,00	0,00	0,00			
		TOTALE CAPITOLO 002121	0,00	0,00	0,00	0,00	0,00	0,00	0,00	0,00			
2015	002123	2.1.141.2.01.01 (CORRENTE OPERATIVA) (MEZZI PROPRI) SPESE PER SERVIZI PROGRAMMATICI E DI TECNICHE PER IL PIANO TERRITORIALE PANSAGISTICO REGIONALE (ART. 40 QUATER, L.R. 24 MARZO 2000, N.20) NOTE: NUOVA ISTITUZIONE DIREZIONE GENERALE: PROGRAMMAZIONE TERRITORIALE E REGIONALE (ART. 20) RECCOZZINA INTERESSE: RELAZIONI EUROPEE E RELAZIONI INTERNAZIONALI	0,00	0,00	0,00	0,00	0,00	0,00	0,00	0,00			
		TOTALE CAPITOLO 002123	0,00	0,00	0,00	0,00	0,00	0,00	0,00	0,00			
2015	002127	2.1.141.2.01.01 (CORRENTE OPERATIVA) (MEZZI PROPRI) SPESE PER SVILUPPO E PROMOZIONE DELLA PLANTIFICAZIONE URBANISTICA (L.R. 24 MARZO 2000, N. 20) NOTE: NUOVA ISTITUZIONE DIREZIONE GENERALE: PROGRAMMAZIONE TERRITORIALE E REGIONALE (ART. 20) RECCOZZINA INTERESSE: RELAZIONI EUROPEE E RELAZIONI INTERNAZIONALI	195.000,00	195.000,00	0,00	92.689,66	102.310,34	195.000,00	0,00	92.689,66			
		TOTALE CAPITOLO 002127	195.000,00	195.000,00	0,00	92.689,66	102.310,34	195.000,00	0,00	92.689,66			

PARTE I AREA DI INTERVENTO 2 FUNZIONE OBIETTIVO 1

REGIONE EMILIA-ROMAGNA

RENDICONTO GENERALE PER L'ESERCIZIO FINANZIARIO 2015 PARTE SPESA

BANCA SPENDITE (SPESA COMPLESSIVA + R.R. PP. INIZIALI)	SPANZIAMENTO DI CASSA	PAIAMENTI IN CONTO CORRENTE E RESIDUI	INTERESSI ASSUMI NELLA ESERCIZIO	ESERCIZIO DI IMPENDI SPANZIAMENTI DI CASSA	ESERCIZIO DI IMPENDI SPANZIAMENTI DI CASSA	PER IMPOSTAZIONE, PER PERSECUZIONE RETRIBUTIVA	RESIDUI PASSIVI DA RIFORMARE
2015 002129	195.000,00	195.000,00	0,00	92.689,66	102.310,34	195.000,00	92.689,66
2.1.141.2.01.01 (CORRENTE OPERATIVA) (MEZZI PROPRI) SPESA PER SERVIZI DI LAVORO SPESSE PER LO SVILUPPO E PROMOZIONE DELLA PLURIATTIVITA' URBANISTICA (L.R. 24/2000) NOTE: NUOVA ISTITUZIONE Direzioe Generale: PROGRAMMATIONE TERRITORIALE E NECESSITA', INTERESSE, RELAZIONI EUROPEE E RELAZIONI INTERNAZIONALI	0,00	0,00	0,00	0,00	0,00	0,00	0,00
2015 002131	0,00	0,00	0,00	0,00	0,00	0,00	0,00
2.1.141.2.01.01 (CORRENTE OPERATIVA) (MEZZI PROPRI) SPESA PER RAPPRESENTANZA, ORGANIZZATIONE DI EVENTI, PUBBLICITA' E TRASFERTE PER LO SVILUPPO E PROMOZIONE E FINITIONE URBANISTICA (L.R. 24 MARZO 2000, N.20) NOTE: NUOVA ISTITUZIONE Direzioe Generale: PROGRAMMATIONE TERRITORIALE E NECESSITA', INTERESSE, RELAZIONI EUROPEE E RELAZIONI INTERNAZIONALI	0,00	0,00	0,00	0,00	0,00	0,00	0,00
TOTALE CAPITOLO 002131	0,00	0,00	0,00	0,00	0,00	0,00	0,00
2.1.141.2.01.01 (CORRENTE OPERATIVA) (MEZZI PROPRI) SPESA PER SERVIZI INFORMATICI E DI TELECOMUNICAZIONE PER LO SVILUPPO E PROMOZIONE DELLA PLURIATTIVITA' URBANISTICA (L.R. 24 MARZO 2000, N.20) NOTE: NUOVA ISTITUZIONE Direzioe Generale: PROGRAMMATIONE TERRITORIALE E NECESSITA', INTERESSE, RELAZIONI EUROPEE E RELAZIONI INTERNAZIONALI	5.000,00	5.000,00	0,00	0,00	5.000,00	5.000,00	0,00
TOTALE CAPITOLO 002133	5.000,00	5.000,00	0,00	0,00	5.000,00	5.000,00	0,00
TOTALE UFB 1.2.1.2. 1110	849.674,01	623.154,61	140.624,20	227.376,46	249.373,54	482.530,41	188.750,00
di cui Competenza	476.750,00	623.154,61	17.500,00	227.376,46	249.373,54	482.530,41	0,00
di cui Residui	372.924,01	0,00	123.124,20	0,00	0,00	0,00	188.750,00
1.1.141.2.01.01 (CORRENTE OPERATIVA) (MEZZI PROPRI) SPESA PER LA GESTIONE DEI SERVIZI PUBBLICI MASSIMA TEMPERATURA NELL'ESERCIZIO DEI SERVIZI DELLA REGIONE (ART.19, L.R. 16 GENNAIO 1997, N.2) Direzioe Generale: GABINETTO DEL PRESIDENTE DELLA REGIONE	84.400,00	103.830,76	0,00	3.000,00	81.400,00	54.946,75	0,00
di cui Competenza	51.679,00	103.830,76	48.884,01	0,00	0,00	0,00	0,00
di cui Residui	32.720,00	0,00	0,00	3.000,00	81.400,00	54.946,75	0,00
TOTALE CAPITOLO 004000	136.079,00	103.830,76	48.884,01	3.000,00	81.400,00	54.946,75	0,00
TOTALE UFB 1.2.1.2. 1120	136.079,00	103.830,76	48.884,01	3.000,00	81.400,00	54.946,75	0,00
di cui Competenza	84.400,00	103.830,76	0,00	3.000,00	81.400,00	54.946,75	0,00
di cui Residui	51.679,00	0,00	48.884,01	0,00	0,00	0,00	0,00
1.1.123.2.01.01 (CORRENTE OPERATIVA) (MEZZI PROPRI) INTERVENTI VOLTI A FAVORIRE LA MOBILITA' AZIENDE GENERALE - ORGANIZZATIONE, PERSONALE, SISTEMI INFORMATICI E TELECOMUNICAZIONE, SISTEMI INFORMATICI E TELECOMUNICAZIONE	1.100.000,00	1.574.054,10	333.180,78	786.025,80	313.974,20	779.613,72	0,00
TOTALE CAPITOLO 004020	1.574.054,10	1.574.054,10	794.440,38	786.025,80	313.974,20	779.613,72	0,00
TOTALE UFB 1.2.1.2. 1135	1.574.054,10	1.574.054,10	794.440,38	786.025,80	313.974,20	779.613,72	0,00
di cui Competenza	1.100.000,00	1.574.054,10	333.180,78	786.025,80	313.974,20	779.613,72	0,00
di cui Residui	474.054,10	0,00	461.259,60	0,00	0,00	0,00	0,00
1.1.151.2.01.01 (CORRENTE OPERATIVA) (MEZZI PROPRI) VERSAMENTO CONTRIBUTI ALL'ASRN VIALENO 2000 - COMPLESSIVA PER IL 2015 AI SENSI DELL'ART. 46, COME 8 E 9, D.L. 3 MARZO 2001, N.165. Direzioe Generale: CENTRALE - ORGANIZZATIONE, PERSONALE, SISTEMI INFORMATICI E TELECOMUNICAZIONE, SISTEMI INFORMATICI E TELECOMUNICAZIONE	12.000,00	12.000,00	8.794,70	8.794,70	3.205,30	3.205,30	0,00
TOTALE UFB 1.2.1.2. 1140	12.000,00	12.000,00	8.794,70	8.794,70	3.205,30	3.205,30	0,00
di cui Competenza	12.000,00	12.000,00	8.794,70	8.794,70	3.205,30	3.205,30	0,00
di cui Residui	0,00	0,00	0,00	0,00	0,00	0,00	0,00
UFB 1.2.1.2.1145 FONDO FEMINALITA' NUCLEI REGIONALI CONTI PUBBLICI TERRITORIALI - RISORSE SPANALI							
TOTALE UFB 1.2.1.2. 1145							
TOTALE UFB 1.2.1.2. 1145							

PARTE 1 AREA DI INTERVENTO 2 FUNZIONE OBIETTIVO 1

REGIONE EMILIA-ROMAGNA
RENDICONTO GENERALE PER L'ESERCIZIO FINANZIARIO 2015 - PARTE SPESA

BANCA SPENDITE (SPESA COMPENSA + R.R. P.P. INIZIALI)	SPAMBIAMENTO DI CASSA	PAIAMENTI IN CONTO CORRENTE E RESIDUI	TARGET ASSEVERATI NELLO ESERCIZIO	ESCHIBITI PER IL BIENNIO 2015-2016	ESCHIBITI PER IL BIENNIO 2015-2016	ESCHIBITI PER IL BIENNIO 2015-2016	ESCHIBITI PER IL BIENNIO 2015-2016	ESCHIBITI PER IL BIENNIO 2015-2016	ESCHIBITI PER IL BIENNIO 2015-2016	ESCHIBITI PER IL BIENNIO 2015-2016	ESCHIBITI PER IL BIENNIO 2015-2016	ESCHIBITI PER IL BIENNIO 2015-2016	ESCHIBITI PER IL BIENNIO 2015-2016	ESCHIBITI PER IL BIENNIO 2015-2016	ESCHIBITI PER IL BIENNIO 2015-2016
2015 003895	2.1.141.2.01.01 (CORRENTE OPERATIVA) (MEZZI STRA) SPESA PER CONSULENZE FINALIZZATE AL RAPPRESENTAMENTO DELL'ATTIVITA' DEI NUCLEI "CONTI PUBBLICI TERRITORIALI" (CPT) (ART.73, L. 28 DICEMBRE 2001, N.448 E DEL. C.I.P.E. 3 MAGGIO 2002, N.36) - MEZZI STRA DIREZIONE GENERALE - RISORSE FINANZIARIE E PATRIMONIO	161.610,00	24.400,00	0,00	12.200,00	15.200,00	0,00	146.410,00	0,00	0,00	12.200,00	0,00	0,00	0,00	3.000,00
2014 003895	2.1.141.2.01.01 (CORRENTE OPERATIVA) (MEZZI STRA) SPESA PER CONSULENZE FINALIZZATE AL RAPPRESENTAMENTO DELL'ATTIVITA' DEI NUCLEI "CONTI PUBBLICI TERRITORIALI" (CPT) (ART.73, L. 28 DICEMBRE 2001, N.448 E DEL. C.I.P.E. 3 MAGGIO 2002, N.36) - MEZZI STRA DIREZIONE GENERALE - RISORSE FINANZIARIE E PATRIMONIO	24.400,00	0,00	12.200,00	12.200,00	0,00	0,00	0,00	0,00	0,00	0,00	0,00	0,00	0,00	0,00
TOTALE CAPITOLLO 003895															
186.010,00	24.400,00	24.400,00	24.400,00	15.200,00	15.200,00	0,00	146.410,00	0,00	0,00	12.200,00	0,00	0,00	0,00	3.000,00	
2015 003896	2.1.141.2.01.01 (CORRENTE OPERATIVA) (MEZZI STRA) SPESA PER IL SERVIZIO INFORMATICO E PER IL SERVIZIO CONSULENTI PER I SERVIZI INFORMATICA, (CPT) (ART. 73, L. 28 DICEMBRE 2001, N.448 E DEL. C.I.P.E. 3 MAGGIO 2002, N.36) - MEZZI NOTE: NUOVA ISTITUZIONE DIREZIONE GENERALE - RISORSE FINANZIARIE E PATRIMONIO	1.531.699,00	459.509,70	0,00	0,00	0,00	1.531.699,00	459.509,70	0,00	0,00	0,00	0,00	0,00	0,00	0,00
TOTALE CAPITOLLO 003896															
1.531.699,00	459.509,70	0,00	0,00	1.531.699,00	459.509,70	0,00	1.531.699,00	459.509,70	0,00	0,00	0,00	0,00	0,00	0,00	
2015 003871	2.1.152.2.01.01 (CORRENTE OPERATIVA) (MEZZI PROPRI) CONTIBUTI A ENTI LOCALI PER LA PROMOZIONE E LO SVILUPPO DEI PROCESSI PARTECIPATIVI IN ATTIVAZIONE DELLA LEGGE REGIONALE 9 FEBBRAIO 2010, N.3 DIREZIONE GENERALE - ALFAPAI ISTITUZIONALI E LEGISLATIVI	215.000,00	174.268,03	0,00	0,00	39.000,00	176.000,00	104.745,39	0,00	0,00	0,00	0,00	0,00	0,00	39.000,00
2014 003871	2.1.152.2.01.01 (CORRENTE OPERATIVA) (MEZZI PROPRI) CONTIBUTI A ENTI LOCALI PER LA PROMOZIONE E LO SVILUPPO DEI PROCESSI PARTECIPATIVI IN ATTIVAZIONE DELLA LEGGE REGIONALE 9 FEBBRAIO 2010, N.3 DIREZIONE GENERALE - ALFAPAI ISTITUZIONALI E LEGISLATIVI	54.000,00	0,00	50.053,75	0,00	0,00	0,00	0,00	0,00	0,00	0,00	0,00	0,00	0,00	0,00
TOTALE CAPITOLLO 003871															
269.000,00	174.268,03	69.522,64	39.000,00	176.000,00	104.745,39	0,00	176.000,00	104.745,39	0,00	0,00	0,00	0,00	0,00	39.000,00	
2015 003873	2.1.162.2.01.01 (CORRENTE OPERATIVA) (MEZZI PROPRI) CONTIBUTI A ENTI E ASSOCIAZIONI SENZA FINI DI LUOGO PER LA PROMOZIONE E LO SVILUPPO DEI PROCESSI PARTECIPATIVI IN ATTIVAZIONE DELLA LEGGE REGIONALE 9 FEBBRAIO 2010, N.3 DIREZIONE GENERALE - ALFAPAI ISTITUZIONALI E LEGISLATIVI	41.000,00	24.200,00	6.000,00	0,00	7.000,00	28.000,00	18.200,00	0,00	0,00	0,00	0,00	0,00	7.000,00	0,00
2014 003873	2.1.162.2.01.01 (CORRENTE OPERATIVA) (MEZZI PROPRI) CONTIBUTI A ENTI E ASSOCIAZIONI SENZA FINI DI LUOGO PER LA PROMOZIONE E LO SVILUPPO DEI PROCESSI PARTECIPATIVI IN ATTIVAZIONE DELLA LEGGE REGIONALE 9 FEBBRAIO 2010, N.3 DIREZIONE GENERALE - ALFAPAI ISTITUZIONALI E LEGISLATIVI	6.000,00	0,00	6.000,00	0,00	0,00	0,00	0,00	0,00	0,00	0,00	0,00	0,00	0,00	0,00
TOTALE CAPITOLLO 003873															
47.000,00	24.200,00	12.000,00	7.000,00	28.000,00	18.200,00	0,00	28.000,00	18.200,00	0,00	0,00	0,00	0,00	0,00	7.000,00	
2015 003913	2.1.143.2.01.01 (CORRENTE OPERATIVA) (MEZZI PROPRI) SPESA PER ORGANIZZAZIONE EVENTI E PUBBLICITA' NELL'AMBITO DELLA COMUNICAZIONE PUBBLICA, DEL 18-20 OTTOBRE 1992, N.347 ARRETRAZIONE (ART. 10, 2004, N.11 E L.R. 9 FEBBRAIO 2010, N.3) DIREZIONE GENERALE - ORGANIZZAZIONE, PERSONALE, SISTEMI INFORMATIVI E TELEMATICA	60.000,00	232.344,07	5.000,00	29.278,00	0,00	30.722,00	55.222,95	0,00	0,00	0,00	0,00	0,00	24.278,00	0,00
2014 003913	2.1.143.2.01.01 (CORRENTE OPERATIVA) (MEZZI PROPRI) SPESA PER ORGANIZZAZIONE EVENTI E PUBBLICITA' NELL'AMBITO DELLA COMUNICAZIONE PUBBLICA, DEL 18-20 OTTOBRE 1992, N.347 ARRETRAZIONE (ART. 10, 2004, N.11 E L.R. 9 FEBBRAIO 2010, N.3) DIREZIONE GENERALE - ORGANIZZAZIONE, PERSONALE, SISTEMI INFORMATIVI E TELEMATICA	183.948,67	0,00	129.882,52	0,00	0,00	0,00	0,00	0,00	0,00	0,00	0,00	0,00	0,00	0,00
2013 003913	2.1.143.2.01.01 (CORRENTE OPERATIVA) (MEZZI PROPRI) SPESA PER ORGANIZZAZIONE EVENTI E PUBBLICITA' NELL'AMBITO DELLA COMUNICAZIONE PUBBLICA, DEL 18-20 OTTOBRE 1992, N.347 ARRETRAZIONE (ART. 10, 2004, N.11 E L.R. 9 FEBBRAIO 2010, N.3) DIREZIONE GENERALE - ORGANIZZAZIONE, PERSONALE, SISTEMI INFORMATIVI E TELEMATICA	47.589,72	0,00	42.238,60	0,00	0,00	0,00	0,00	0,00	0,00	0,00	0,00	0,00	0,00	0,00
TOTALE CAPITOLLO 003913															
271.538,39	232.344,07	177.121,12	29.278,00	30.722,00	55.222,95	0,00	30.722,00	55.222,95	0,00	0,00	0,00	0,00	0,00	24.278,00	
2015 003920	2.1.141.2.01.01 (CORRENTE OPERATIVA) (MEZZI PROPRI) SPESA PER PRESTAZIONI PROFESSIONALI E SPECIALISTICHE NELL'AMBITO DELL'ATTIVITA' INFORMATICA E STATISTICA (L.R. 24 MAGGIO 2004, N. 11) DIREZIONE GENERALE - ORGANIZZAZIONE, PERSONALE, SISTEMI INFORMATIVI E TELEMATICA	50.000,00	197.760,49	0,00	0,00	0,00	50.000,00	123.607,00	0,00	0,00	0,00	0,00	0,00	0,00	0,00
2014 003920	2.1.141.2.01.01 (CORRENTE OPERATIVA) (MEZZI PROPRI) SPESA PER PRESTAZIONI PROFESSIONALI E SPECIALISTICHE NELL'AMBITO DELL'ATTIVITA' INFORMATICA E STATISTICA (L.R. 24 MAGGIO 2004, N. 11) DIREZIONE GENERALE - ORGANIZZAZIONE, PERSONALE, SISTEMI INFORMATIVI E TELEMATICA	75.058,80	0,00	24.875,80	0,00	0,00	0,00	0,00	0,00	0,00	0,00	0,00	0,00	0,00	0,00
2013 003920	2.1.141.2.01.01 (CORRENTE OPERATIVA) (MEZZI PROPRI) SPESA PER PRESTAZIONI PROFESSIONALI E SPECIALISTICHE NELL'AMBITO DELL'ATTIVITA' INFORMATICA E STATISTICA (L.R. 24 MAGGIO 2004, N. 11) DIREZIONE GENERALE - ORGANIZZAZIONE, PERSONALE, SISTEMI INFORMATIVI E TELEMATICA	72.701,69	0,00	49.277,69	0,00	0,00	0,00	0,00	0,00	0,00	0,00	0,00	0,00	0,00	0,00
TOTALE CAPITOLLO 003920															
197.760,49	197.760,49	74.153,49	0,00	50.000,00	123.607,00	0,00	50.000,00	123.607,00	0,00	0,00	0,00	0,00	0,00	0,00	
2015 003941	2.1.142.2.01.01 (CORRENTE OPERATIVA) (MEZZI PROPRI) SPESA PER CONSULENZE NELL'AMBITO DELLA COMUNICAZIONE PUBBLICA E DELLA PARTECIPAZIONE (ART. 10, L.R. 24 MAGGIO 2004, N.11 E L.R. 9 FEBBRAIO 2010, N.3) NOTE: NUOVA ISTITUZIONE DIREZIONE GENERALE - ORGANIZZAZIONE, PERSONALE, SISTEMI INFORMATIVI E TELEMATICA	0,00	0,00	0,00	0,00	0,00	0,00	0,00	0,00	0,00	0,00	0,00	0,00	0,00	0,00
2015 003943	2.1.141.2.01.01 (CORRENTE OPERATIVA) (MEZZI PROPRI) SPESA PER PRESTAZIONI PROFESSIONALI E SPECIALISTICHE NELL'AMBITO DELLA COMUNICAZIONE PUBBLICA E DELLA	83.989,20	25.000,00	0,00	53.875,20	0,00	30.114,00	25.000,00	0,00	0,00	0,00	0,00	0,00	0,00	0,00
TOTALE CAPITOLLO 003941															
83.989,20	25.000,00	0,00	53.875,20	30.114,00	25.000,00	0,00	30.114,00	25.000,00	0,00	0,00	0,00	0,00	0,00	0,00	
PARTE 1 AREA DI INTERVENTO 2 FUNZIONE OBIETTIVO 1															

REGIONE EMILIA-ROMAGNA		RENDICONTO GENERALE PER L'ESERCIZIO FINANZIARIO 2015										PARTE SPESA	
ESERCIZIO	CAPITOLO	DESCRIZIONE DEL CAPITOLO	ANSA SPENDITE (SPESA COMPLESSIVA + R.R. PE INIZIALI)	SPANDIMENTO DI CASSA	PAIAMENTI IN CONTO CORRENTE E RESIDUI	INDEBITAMENTI NEL ESERCIZIO	RICORRERE DI IMPEGNI STATI FINANZIARI	RICORRERE DI IMPEGNI STATI FINANZIARI	RICORRERE DI IMPEGNI STATI FINANZIARI	ELIMINAZIONI DEI RESIDUI PER INSISTENZA, PER PERIZIONE, PERIZIONE DA RIFORMARE	RESIDUI PASSIVI DA RIFORMARE		
2015	003947	PARTECIPAZIONE (ART. 10, L.R. 20 OTTOBRE 1992, N. 39; ART. 13, L.R. 24 MAGGIO 2004, N.11 E L.R. 9 FEBBRAIO 2010, N.3). NOTE: NUOVA ISTITUZIONE DIREZIONE GENERALE - ORGANIZZAZIONE, PERSONALE, SISTEMI INFORMATIVI E TELEMATICA TOTALE CAPITOLO 003943	83.989,20	25.000,00	0,00	53.875,20	30.114,00	25.000,00	0,00	53.875,20	0,00		
2015	003949	2.1.141.2.01.01 (CORRENTE OPERATIVA) (MEZZI PROPRI) SPESA PER LAVORO FLESSIBILE NELL'AMBITO DELLA L.R. 20 OTTOBRE 1992, N. 39; ART. 13, L.R. 24 MAGGIO 2004, N.11 E L.R. 9 FEBBRAIO 2010, N. 3). NOTE: NUOVA ISTITUZIONE DIREZIONE GENERALE - ORGANIZZAZIONE, PERSONALE, SISTEMI INFORMATIVI E TELEMATICA TOTALE CAPITOLO 003947	0,00	0,00	0,00	0,00	0,00	0,00	0,00	0,00	0,00		
2015	003949	2.1.141.2.01.01 (CORRENTE OPERATIVA) (MEZZI PROPRI) SPESA PER UTENZE E CANONI NELL'AMBITO DELL'ATTIVITA' INFORMATICA E STATISTICA (L.R. 24 MAGGIO 2004, N.11) NOTE: NUOVA ISTITUZIONE DIREZIONE GENERALE - ORGANIZZAZIONE, PERSONALE, SISTEMI INFORMATIVI E TELEMATICA TOTALE CAPITOLO 003949	22.000,00	22.000,00	10.145,52	11.770,16	10.229,84	11.894,48	0,00	1.624,64	0,00		
2015	003951	2.1.142.2.01.01 (CORRENTE OPERATIVA) (MEZZI PROPRI) SPESA PER CONSULENZA NELL'AMBITO DELL'ATTIVITA' INFORMATICA E STATISTICA (L.R. 24 MAGGIO 2004, N. 11). NOTE: NUOVA ISTITUZIONE DIREZIONE GENERALE - ORGANIZZAZIONE, PERSONALE, SISTEMI INFORMATIVI E TELEMATICA TOTALE CAPITOLO 003951	10.000,00	10.000,00	10.000,00	10.000,00	0,00	0,00	0,00	0,00	0,00		
2015	003953	2.1.141.2.01.01 (CORRENTE OPERATIVA) (MEZZI PROPRI) SPESA PER LAVORO FLESSIBILE NELL'AMBITO DELL'ATTIVITA' INFORMATICA E STATISTICA (L.R. 24 MAGGIO 2004, N.11) NOTE: NUOVA ISTITUZIONE DIREZIONE GENERALE - ORGANIZZAZIONE, PERSONALE, SISTEMI INFORMATIVI E TELEMATICA TOTALE CAPITOLO 003953	0,00	0,00	0,00	0,00	0,00	0,00	0,00	0,00	0,00		
2015	003959	2.1.141.2.01.01 (CORRENTE OPERATIVA) (MEZZI PROPRI) SPESA PER ORGANIZZAZIONE EVENTI E PUBBLICITA' PER L'UFFICIO RELAZIONI CON IL PUBBLICO (ART. 10 L.R. 20 OTTOBRE 1992, N.39) NOTE: NUOVA ISTITUZIONE DIREZIONE GENERALE - ORGANIZZAZIONE, PERSONALE, SISTEMI INFORMATIVI E TELEMATICA TOTALE CAPITOLO 003959	15.000,00	15.000,00	0,00	14.999,90	0,10	15.000,00	0,00	14.999,90	0,00		
2015	003965	2.1.141.2.01.01 (CORRENTE OPERATIVA) (MEZZI PROPRI) SPESA PER PRESSIONI PERSONALI E SPECIALISTICHE PER L'UFFICIO RELAZIONI CON IL PUBBLICO (ART. 10, L.R. 20 OTTOBRE 1992, N.39). NOTE: NUOVA ISTITUZIONE DIREZIONE GENERALE - ORGANIZZAZIONE, PERSONALE, SISTEMI INFORMATIVI E TELEMATICA TOTALE CAPITOLO 003965	0,00	0,00	0,00	0,00	0,00	0,00	0,00	0,00	0,00		
2015	003967	2.1.141.2.01.01 (CORRENTE OPERATIVA) (MEZZI PROPRI) SPESA PER L'ACQUISTO DI BENI DI CONSUMO PER L'UFFICIO (ART. 10, L.R. 20 OTTOBRE 1992, N.39) NOTE: NUOVA ISTITUZIONE DIREZIONE GENERALE - ORGANIZZAZIONE, PERSONALE, SISTEMI INFORMATIVI E TELEMATICA TOTALE CAPITOLO 003967	5.000,00	5.000,00	4.998,34	4.998,34	1,66	5.000,00	0,00	4.998,34	0,00		
2015	003969	2.1.141.2.01.01 (CORRENTE OPERATIVA) (MEZZI PROPRI) SPESA PER L'ACQUISTO DI BENI DI CONSUMO NELL'AMBITO DELL'EDUCAZIONE ALLA SOSTENIBILITA' (L.R. 29 DICEMBRE 2009, N.27). NOTE: NUOVA ISTITUZIONE DIREZIONE GENERALE - ORGANIZZAZIONE, PERSONALE, SISTEMI INFORMATIVI E TELEMATICA TOTALE CAPITOLO 003969	5.000,00	5.000,00	4.989,80	4.989,80	10,20	5.000,00	0,00	4.989,80	0,00		
2015	003971	2.1.141.2.01.01 (CORRENTE OPERATIVA) (MEZZI PROPRI) SPESA PER L'ORGANIZZAZIONE EVENTI E PUBBLICITA' DICEMBRE 2009, N. 27) NOTE: NUOVA ISTITUZIONE DIREZIONE GENERALE - ORGANIZZAZIONE, PERSONALE, SISTEMI INFORMATIVI E TELEMATICA TOTALE CAPITOLO 003971	68.000,00	68.000,00	43.436,88	43.436,88	136,42	68.000,00	0,00	43.436,88	0,00		

PARTE I AREA DI INTERVENTO 2 FUNZIONE OBIETTIVO 1

REGIONE EMILIA-ROMAGNA		RENDICONTO GENERALE PER L'ESERCIZIO FINANZIARIO 2015											PARTE SPESA							
ESERCIZIO	CAPITOLO	DESCRIZIONE DEL CAPITOLO	ANASS SPENDITE (SPESA COMPENSA + P.R. P.I. INIZIALI)	SPANZIAMENTO DI CASSA	PAUIMENTI IN CONTO CORRENTE E RESIDUI	INTERESSI ASSUMI NELLA SPESA	ESBORSI SU SPESA COMPENSA	ESBORSI SU SPESA COMPENSA	ESBORSI SU SPESA COMPENSA	ESBORSI SU SPESA COMPENSA	ESBORSI SU SPESA COMPENSA	ESBORSI SU SPESA COMPENSA	ESBORSI SU SPESA COMPENSA	ESBORSI SU SPESA COMPENSA	ESBORSI SU SPESA COMPENSA	ESBORSI SU SPESA COMPENSA	ESBORSI SU SPESA COMPENSA	ESBORSI SU SPESA COMPENSA		
2015	003973	2.1.142.2.01.01 (CORRENTE OPERATIVA) (MEZZI PROPRI) SPESE PER CONSULENZE NELL'AMBITO DELL'EDUCAZIONE ALLA SOSTENIBILITA' (L.R. 29 DICEMBRE 2009, N.27) NOTE: NUOVA ISTITUZIONE DIREZIONALE GENERALE - ORGANIZZAZIONE, PERSONALE SISTEMI INFORMATIVI E TELEMATICA, PERSONALE SISTEMI INFORMATIVI E TELEMATICA TOTALE CAPITOLO 003973	68.000,00	68.000,00	43.436,88	67.863,58	136,42	24.563,12	0,00	0,00	0,00	0,00	0,00	0,00	0,00	0,00	0,00	0,00	24.436,70	
2015	003975	2.1.141.2.01.01 (CORRENTE OPERATIVA) (MEZZI PROPRI) SPESE PER PRESSIONI PROFESSIONALI E SPECIALISTICHE NELLA ATTIVITA' DI RICERCA E SVILUPPO (L.R. 29 DICEMBRE 2009, N.27) NOTE: NUOVA ISTITUZIONE DIREZIONALE GENERALE - ORGANIZZAZIONE, PERSONALE SISTEMI INFORMATIVI E TELEMATICA, PERSONALE SISTEMI INFORMATIVI E TELEMATICA TOTALE CAPITOLO 003975	0,00	0,00	0,00	0,00	0,00	0,00	0,00	0,00	0,00	0,00	0,00	0,00	0,00	0,00	0,00	0,00	0,00	
2015	003977	2.1.141.2.01.01 (CORRENTE OPERATIVA) (MEZZI PROPRI) SPESE PER LAVORO FLESSIBILE NELL'AMBITO DELL'EDUCAZIONE ALLA SOSTENIBILITA' (L.R. 29 DICEMBRE 2009, N.27) NOTE: NUOVA ISTITUZIONE DIREZIONALE GENERALE - ORGANIZZAZIONE, PERSONALE SISTEMI INFORMATIVI E TELEMATICA, PERSONALE SISTEMI INFORMATIVI E TELEMATICA TOTALE CAPITOLO 003977	1.011.609,84	778.872,59	400.367,79	243.774,88	325.214,22	378.204,80	0,00	0,00	0,00	0,00	0,00	0,00	0,00	0,00	0,00	0,00	215.460,27	
		TOTALE URB 1.2.1.2. 1160	1.011.609,84	778.872,59	400.367,79	243.774,88	325.214,22	378.204,80	0,00	0,00	0,00	0,00	0,00	0,00	0,00	0,00	0,00	0,00	215.460,27	
		di cui competenza	568.989,20	778.872,59	78.570,52	243.774,88	325.214,22	378.204,80	0,00	0,00	0,00	0,00	0,00	0,00	0,00	0,00	0,00	0,00	163.204,44	
		di cui Residui	442.619,64	0,00	321.797,25	0,00	0,00	0,00	0,00	0,00	0,00	0,00	0,00	0,00	0,00	0,00	0,00	0,00	50.255,83	
2015	003922	2.1.143.2.10.10 (CORRENTE OPERATIVA) (MEZZI PROPRI) SPESE PER PRESSIONI PROFESSIONALI E SPECIALISTICHE PER L'IMPLEMENTAZIONE E LA GESTIONE DELL'ANAGRAFE DELLE ATTIVITA' INFORMATIZZATE (ART. 22, L. R. 30 MAGGIO 1997, N.15; ART. 14, COMMA 3, D. LGS. 30 APRILE 1998, N.173; R. R. 15 SETTEMBRE 2009, N. 17) NOTE: NUOVA ISTITUZIONE DIREZIONALE GENERALE - ORGANIZZAZIONE, PERSONALE SISTEMI INFORMATIVI E TELEMATICA, ATTIVITA' FARMISTICO-VENATORIE TOTALE CAPITOLO 003922	1.000,00	590,00	0,00	0,00	1.000,00	590,00	0,00	0,00	0,00	0,00	0,00	0,00	0,00	0,00	0,00	0,00	0,00	0,00
2015	003924	2.1.142.2.10.10 (CORRENTE OPERATIVA) (MEZZI PROPRI) SPESE PER PRESSIONI PROFESSIONALI E SPECIALISTICHE PER L'IMPLEMENTAZIONE E LA GESTIONE DELL'ANAGRAFE DELLE ATTIVITA' INFORMATIZZATE (ART. 22, L. R. 30 MAGGIO 1997, N.15; ART. 14, COMMA 3, D. LGS. 30 APRILE 1998, N.173; R. R. 15 SETTEMBRE 2009, N. 17) NOTE: NUOVA ISTITUZIONE DIREZIONALE GENERALE - ORGANIZZAZIONE, PERSONALE SISTEMI INFORMATIVI E TELEMATICA, ATTIVITA' FARMISTICO-VENATORIE TOTALE CAPITOLO 003924	0,00	0,00	0,00	0,00	0,00	0,00	0,00	0,00	0,00	0,00	0,00	0,00	0,00	0,00	0,00	0,00	0,00	0,00
		TOTALE URB 1.2.1.2. 1160	1.000,00	590,00	0,00	0,00	1.000,00	590,00	0,00	0,00	0,00	0,00	0,00	0,00	0,00	0,00	0,00	0,00	0,00	
		di cui competenza	1.000,00	590,00	0,00	0,00	1.000,00	590,00	0,00	0,00	0,00	0,00	0,00	0,00	0,00	0,00	0,00	0,00	0,00	
		di cui Residui	0,00	0,00	0,00	0,00	0,00	0,00	0,00	0,00	0,00	0,00	0,00	0,00	0,00	0,00	0,00	0,00	0,00	
2015	003932	2.1.141.2.10.10 (CORRENTE OPERATIVA) (MEZZI STATO) SPESE PER PRESSIONI PROFESSIONALI E SPECIALISTICHE PER L'IMPLEMENTAZIONE E LA GESTIONE DELL'ANAGRAFE DELLE AZIENDE AGRICOLE E DELLA RELATIVA BANCA DATI INFORMATIZZATA (ART. 22, L. R. 30 MAGGIO 1997, N.15; ART. 14, COMMA 3, D. LGS. 30 APRILE 1998, N.173; R. R. 15 SETTEMBRE 2009, N. 17) - MEZZI STATALI DIREZIONE GENERALE: AGRICOLTURA, ECONOMIA ITTICA, ATTIVITA' FARMISTICO-VENATORIE TOTALE CAPITOLO 003932	0,00	49.388,12	0,00	0,00	0,00	0,00	0,00	0,00	0,00	0,00	0,00	0,00	0,00	0,00	0,00	0,00	0,00	0,00
2015	003932	2.1.141.2.10.10 (CORRENTE OPERATIVA) (MEZZI STATO) SPESE PER PRESSIONI PROFESSIONALI E SPECIALISTICHE PER L'IMPLEMENTAZIONE E LA GESTIONE DELL'ANAGRAFE DELLE AZIENDE AGRICOLE E DELLA RELATIVA BANCA DATI INFORMATIZZATA (ART. 22, L. R. 30 MAGGIO 1997, N.15; ART. 14, COMMA 3, D. LGS. 30 APRILE 1998, N.173; R. R. 15 SETTEMBRE 2009, N. 17) - MEZZI STATALI DIREZIONE GENERALE: AGRICOLTURA, ECONOMIA ITTICA, ATTIVITA' FARMISTICO-VENATORIE TOTALE CAPITOLO 003932	0,00	49.388,12	0,00	0,00	0,00	0,00	0,00	0,00	0,00	0,00	0,00	0,00	0,00	0,00	0,00	0,00	0,00	0,00
		TOTALE URB 1.2.1.2. 1162	145.385,78	49.388,12	49.388,11	67.863,58	136,42	24.563,12	0,00	0,00	0,00	0,00	0,00	0,00	0,00	0,00	0,00	0,00	75.455,34	
		di cui competenza	0,00	49.388,12	0,00	0,00	0,00	0,00	0,00	0,00	0,00	0,00	0,00	0,00	0,00	0,00	0,00	0,00	0,00	
		di cui Residui	145.385,78	0,00	49.388,11	67.863,58	136,42	24.563,12	0,00	0,00	0,00	0,00	0,00	0,00	0,00	0,00	0,00	0,00	75.455,34	
2015	003970	2.1.166.2.01.01 (CORRENTE OPERATIVA) (MEZZI U.E.) FIANZIAMENTO DELLE AZIENDE DI COMPETENZA PER IL PERSONALE DEI CITTADINI ALLA GIUSTIZIA PROMOZIONALE E ACCESSO CONCILIATORE IN MATERIA CIVILE E COMMERCIALE PROGRAMMA COMUNITARIO PER LA COOPERAZIONE GIUDIZIARIA - RISORSE UE TOTALE CAPITOLO 003970	0,00	0,00	0,00	0,00	0,00	0,00	0,00	0,00	0,00	0,00	0,00	0,00	0,00	0,00	0,00	0,00	0,00	0,00

PARTE 1 AREA DI INTERVENTO 2 FUNZIONE OBIETTIVO 1

PARTE I AREA DI INTERVENTO 2 FUNZIONE OBIETTIVO 1

REGIONE EMILIA-ROMAGNA		RENDICONTO GENERALE PER L'ESERCIZIO FINANZIARIO 2015										PARTE SPESA	
ESERCIZIO	CAPITOLO	DESCRIZIONE DEL CAPITOLO	ANSA SPENDITE (SPESA CONSOLIDATA + RR, PP, INIZIALI)	SPANZIAMENTO DI CASSA	PACCHETTI IN CONTO CORRENTE E RESIDUI	INTERESSI ASSUMI NELLA ESERCIZIO	RISORSE DI IMPRESA SPANZIAMENTI DI CASSA	RISORSE DI SPANZIAMENTI DI CASSA	PER IMPOSTAZIONE, PER PERSECUZIONE RITROVATA	RESIDUI PASSIVI DA RIFORMARE	ELIMINAZIONE DEI RESIDUI		
											PER IMPOSTAZIONE, PER PERSECUZIONE RITROVATA	PER PERSECUZIONE RITROVATA	
2015	003982	(CONTRATTO IN DATA 16 DICEMBRE 2008 N. 015/CS/2007-1/24-30 - CE-0222520089) - QUOTA UE Direzione Generale: CENTRALE - APEARI ISTITUZIONALI E LEGISLATIVI											
		TOTALE URB 1.2.1.2. 1173	0,00	0,00	0,00	0,00	0,00	0,00	0,00	0,00	0,00	0,00	
		di cui Competenza	0,00	0,00	0,00	0,00	0,00	0,00	0,00	0,00	0,00	0,00	
		di cui Residui	0,00	0,00	0,00	0,00	0,00	0,00	0,00	0,00	0,00	0,00	
URB 1.2.1.2.1210		SOCIETA' DELL'INFORMAZIONE NELL'EMILIA-ROMAGNA - RISORSE STATALI											
2015	003982	2.1.141.2.01.01 (CORRENTE OPERATIVA) (MEZZI STATO) SERVIZI INFORMATICA E DI TELECOMUNICAZIONI PER LE ATTIVITA' DI RICERCA, SVILUPPO E INNOVAZIONE PER IL GOVERNO DELLA REPUBBLICA E LA REGIONE EMILIA-ROMAGNA, IN MATERIA DI SOCIETA' DELL'INFORMAZIONE (DELIBERA CIPE E.70 DEL 27 MAGGIO 2005, N.357, L. 23 DICEMBRE 2000, N.388) - MEZZI STATALI											
		TOTALE CAPITOLO 003982	0,00	0,00	0,00	0,00	0,00	0,00	0,00	0,00	0,00	0,00	
2015	003988	2.1.141.2.01.01 (CORRENTE OPERATIVA) (MEZZI STATO) SPESA PER PRESTAZIONI PROFESSIONALI E SPECIALISTICHE PER LA REALIZZAZIONE DEI PROGETTI PER LO SVILUPPO DELLA SOCIETA' DELL'INFORMAZIONE (L. 23 DICEMBRE 2005, N.357, L. 23 DICEMBRE 2000, N.388) - MEZZI STATALI	5.905,72	35.177,41	0,00	0,00	0,00	0,00	0,00	0,00	0,00	0,00	
2013	003988	2.1.141.2.01.01 (CORRENTE OPERATIVA) (MEZZI STATO) SPESA PER PRESTAZIONI PROFESSIONALI E SPECIALISTICHE PER LA REALIZZAZIONE DEI PROGETTI PER LO SVILUPPO DELLA SOCIETA' DELL'INFORMAZIONE (L. 23 DICEMBRE 2005, N.357, L. 23 DICEMBRE 2000, N.388) - MEZZI STATALI	11.253,00	0,00	0,00	0,00	0,00	0,00	0,00	0,00	0,00	0,00	
2012	003988	2.1.141.2.01.01 (CORRENTE OPERATIVA) (MEZZI STATO) SPESA PER PRESTAZIONI PROFESSIONALI E SPECIALISTICHE PER LA REALIZZAZIONE DEI PROGETTI PER LO SVILUPPO DELLA SOCIETA' DELL'INFORMAZIONE (L. 23 DICEMBRE 2005, N.357, L. 23 DICEMBRE 2000, N.388) - MEZZI STATALI	100.076,30	0,00	0,00	0,00	0,00	0,00	0,00	0,00	0,00	0,00	
		TOTALE CAPITOLO 003988	117.235,02	35.177,41	11.253,00	0,00	0,00	0,00	0,00	0,00	0,00	0,00	
2015	003991	2.1.153.2.01.01 (CORRENTE OPERATIVA) (MEZZI STATO) TRASFERIMENTO AI PARTNER DELLE QUOTE DI COMPETENZA, PER LA REALIZZAZIONE DEI PROGETTI PER LO SVILUPPO DELLA SOCIETA' DELL'INFORMAZIONE (L. 23 DICEMBRE 2005, N.357, L. 23 DICEMBRE 2000, N.388) - MEZZI STATALI	629,72	24.240,80	0,00	0,00	0,00	0,00	0,00	0,00	0,00	0,00	
2013	003991	2.1.153.2.01.01 (CORRENTE OPERATIVA) (MEZZI STATO) TRASFERIMENTO AI PARTNER DELLE QUOTE DI COMPETENZA, PER LA REALIZZAZIONE DEI PROGETTI PER LO SVILUPPO DELLA SOCIETA' DELL'INFORMAZIONE (L. 23 DICEMBRE 2005, N.357, L. 23 DICEMBRE 2000, N.388) - MEZZI STATALI	34.000,00	0,00	3.900,00	0,00	0,00	0,00	0,00	0,00	0,00	0,00	
		TOTALE CAPITOLO 003991	34.629,72	24.240,80	3.900,00	0,00	0,00	0,00	0,00	0,00	0,00	0,00	
2015	003999	2.1.159.2.10.02 (CORRENTE OPERATIVA) (MEZZI STATO) TRASFERIMENTI ALLE REGIONI DEL COFINANZIAMENTO PER LA REALIZZAZIONE DEL PROGETTO "RESILIER APPROVATO DAL CNIPA MAGGIO 2009", DELIBERAZIONE 8 MAGGIO 2009, N. 417 CONVENZIONE DEL 4 NOVEMBRE 2009) - MEZZI STA TALI	0,00	0,00	0,00	0,00	0,00	0,00	0,00	0,00	0,00	0,00	
		TOTALE CAPITOLO 003999	0,00	0,00	0,00	0,00	0,00	0,00	0,00	0,00	0,00	0,00	
URB 1.2.1.2.1240		PARTICIPAZIONE A PROGETTI COMUNITARI - RISORSE U.E.											
2015	004012	2.1.141.2.01.30 (CORRENTE OPERATIVA) (MEZZI U.E.) SPESA PER LAVORO FLESSIBILE PER L'ATTUAZIONE DEL PROGETTO EPICITY (ENGINEERING THE POLICY-MAKING LIFE) ALLIANT DI RIEBOLD, VITTIPO TECHNOLOGICAL PARK PER LE ATTIVITA' DI RICERCA, SVILUPPO E INNOVAZIONE (CONTRATTO N. 28817 DEL 7 SETTEMBRE 2011) - RISORSE U.E.	151.864,74	59.418,21	15.153,00	0,00	0,00	0,00	0,00	0,00	0,00	0,00	
2014	004012	2.1.141.2.01.30 (CORRENTE OPERATIVA) (MEZZI U.E.) SPESA PER LAVORO FLESSIBILE PER L'ATTUAZIONE DEL PROGETTO EPICITY (ENGINEERING THE POLICY-MAKING LIFE) ALLIANT DI RIEBOLD, VITTIPO TECHNOLOGICAL PARK PER LE ATTIVITA' DI RICERCA, SVILUPPO E INNOVAZIONE (CONTRATTO N. 28817 DEL 7 SETTEMBRE 2011) - RISORSE U.E.	6.535,44	59.418,21	0,00	0,00	0,00	0,00	0,00	0,00	0,00	0,00	
		TOTALE CAPITOLO 004012	158.400,18	118.836,42	15.153,00	0,00	0,00	0,00	0,00	0,00	0,00	0,00	
2015	004014	2.1.141.2.01.30 (CORRENTE OPERATIVA) (MEZZI U.E.) SPESA PER LAVORO FLESSIBILE PER L'ATTUAZIONE DEL PROGETTO EPICITY (ENGINEERING THE POLICY-MAKING LIFE) ALLIANT DI RIEBOLD, VITTIPO TECHNOLOGICAL PARK PER LE ATTIVITA' DI RICERCA, SVILUPPO E INNOVAZIONE (CONTRATTO N. 28817 DEL 7 SETTEMBRE 2011) - RISORSE U.E.	27.769,97	51.308,67	23.651,55	0,00	0,00	0,00	0,00	0,00	0,00	0,00	
2014	004014	2.1.141.2.01.30 (CORRENTE OPERATIVA) (MEZZI U.E.) SPESA PER LAVORO FLESSIBILE PER L'ATTUAZIONE DEL PROGETTO EPICITY (ENGINEERING THE POLICY-MAKING LIFE) ALLIANT DI RIEBOLD, VITTIPO TECHNOLOGICAL PARK PER LE ATTIVITA' DI RICERCA, SVILUPPO E INNOVAZIONE (CONTRATTO N. 28817 DEL 7 SETTEMBRE 2011) - RISORSE U.E.	47.794,47	0,00	23.589,80	0,00	0,00	0,00	0,00	0,00	0,00	0,00	
		TOTALE CAPITOLO 004014	75.564,44	51.308,67	47.241,35	0,00	0,00	0,00	0,00	0,00	0,00	0,00	
URB 1.2.1.2.1240		PARTICIPAZIONE A PROGETTI COMUNITARI - RISORSE U.E.											
2015	004014	2.1.141.2.01.30 (CORRENTE OPERATIVA) (MEZZI U.E.) SPESA PER LAVORO FLESSIBILE PER L'ATTUAZIONE DEL PROGETTO EPICITY (ENGINEERING THE POLICY-MAKING LIFE) ALLIANT DI RIEBOLD, VITTIPO TECHNOLOGICAL PARK PER LE ATTIVITA' DI RICERCA, SVILUPPO E INNOVAZIONE (CONTRATTO N. 28817 DEL 7 SETTEMBRE 2011) - RISORSE U.E.	102.090,60	91.546,60	62.406,00	0,00	0,00	0,00	0,00	0,00	0,00	0,00	
		TOTALE CAPITOLO 004014	102.090,60	91.546,60	62.406,00	0,00	0,00	0,00	0,00	0,00	0,00	0,00	

REGIONE EMILIA-ROMAGNA

RENDICONTO GENERALE PER L'ESERCIZIO FINANZIARIO 2015 PARTE SPESA

BANCA SPENDITRICE (SPESA COMPLETA + R.R. PR. INIZIALI)	SPANDIMENTO DI CASSA	PAIAMENTI IN CONTRO COMPENSA E RESIDUI	IMPEGNI ASSUNTI NELLA SPESA	RICORRERE DI IMPEGNI SPANDIMENTI DI COMPENSA	RICORRERE DI IMPEGNI SPANDIMENTI DI CASSA	PER IMPEGNI SPESA PER PERSECUZIONE	RESIDUI PASSIVI DA RIPORTARE
2.1.141.2.01.30 (CORRENTE OPERATIVA) (MEZZI U.E.)							
100416	75.564,34	51.308,67	47.190,35	27.201,55	568,32	4.118,32	3.590,00
L'ATTIVAZIONE DEL PROGETTO "FRUIT - TRAINING FOR RAISING HUMAN IN EUROPE" NELL'AMBITO DELL'OBIETTIVO TRANSFER OF INNOVATION, MULTILATER PROJECTS - POOR AMMA COMMITTITO 1720/2006/CE - CONVENZIONE DI FINANZIAMENTO N. UR/13/LLP - LDV/TOI-613) - RISORSE U.E.							
NOTE: NUOVA ISTITUZIONE Direzione Generale - ORGANIZZAZIONE, PERSONALE, SISTEMI INFORMATIVI E TELECOMUNICAZIONI, TOTALE CAPITOLATO 1004016							
2.1.141.2.01.30 (CORRENTE OPERATIVA) (MEZZI U.E.)							
100417	7.978,85	7.978,85	0,00	1.000,00	6.978,85	7.978,85	1.000,00
L'ATTIVAZIONE DEL PROGETTO "FRUIT - TRAINING FOR RAISING HUMAN IN EUROPE" NELL'AMBITO DELL'OBIETTIVO TRANSFER OF INNOVATION, MULTILATER PROJECTS - PROGRAMMA COMUNITARIO 1720/2006/CE - CONVENZIONE DI FINANZIAMENTO N. UR/13/LLP - LDV/TOI-613) - RISORSE U.E.							
NOTE: NUOVA ISTITUZIONE Direzione Generale - ORGANIZZAZIONE, PERSONALE, SISTEMI INFORMATIVI E TELECOMUNICAZIONI, TOTALE CAPITOLATO 1004017							
2.1.141.2.01.30 (CORRENTE OPERATIVA) (MEZZI U.E.)							
100418	0,00	0,00	0,00	0,00	0,00	0,00	0,00
L'ATTIVAZIONE DEL PROGETTO "FRUIT - TRAINING FOR RAISING HUMAN IN EUROPE" NELL'AMBITO DELL'OBIETTIVO TRANSFER OF INNOVATION, MULTILATER PROJECTS - PROGRAMMA COMUNITARIO 1720/2006/CE - CONVENZIONE DI FINANZIAMENTO N. UR/13/LLP - LDV/TOI-613) - RISORSE U.E.							
NOTE: NUOVA ISTITUZIONE Direzione Generale - ORGANIZZAZIONE, PERSONALE, SISTEMI INFORMATIVI E TELECOMUNICAZIONI, TOTALE CAPITOLATO 1004018							
2.1.145.2.01.01 (CORRENTE OPERATIVA) (MEZZI PROPRI)							
100380	1.600.000,00	1.600.000,00	1.600.000,00	1.600.000,00	0,00	0,00	0,00
FINANZIAMENTO ALL'AGENZIA REGIONALE PER LO SVILUPPO DEI MERCATI TELEMATICI - INTERCENTER (ARTT 19 E 23) L.R. 24 MAGGIO 2004, N.11) Direzione Generale: SANITA' E POLITICHE SOCIALI E PER L'INFORMAZIONE							
AGENZIA REGIONALE PER LO SVILUPPO DEI MERCATI TELEMATICI INTERCENTER							
2.1.141.2.01.01 (CORRENTE OPERATIVA) (MEZZI PROPRI)							
1004367	7.200.000,00	7.042.516,91	6.504.996,80	6.618.711,61	581.288,39	437.520,11	13.714,81
SPESA PER ONERI RELATIVI AL CANONE DI GODIMENTO E RECAZIONE DI SERVIZI RIFERITI A UN EDIFICIO SEDE DI L'AGENZIA REGIONALE PER LO SVILUPPO DEI MERCATI TELEMATICI - RISORSE FINANZIARIE E PATRIMONIO							
1.1.141.2.01.01 (CORRENTE OPERATIVA) (MEZZI PROPRI)							
1004372	40.491,33	23.343,52	4.983,35	13.174,60	26.825,40	18.360,17	8.231,25
SPESA PER ATTIVITA' RIFERITE ALLA GESTIONE DEL PATRIMONIO REGIONALE (L.R. 25 FEBBRAIO 2000, N.10) Direzione Generale: CENTRALE - RISORSE FINANZIARIE E PATRIMONIO							
1.1.141.2.01.01 (CORRENTE OPERATIVA) (MEZZI PROPRI)							
1004372	40.491,33	23.343,52	4.983,35	13.174,60	26.825,40	18.360,17	8.231,25
SPESA PER ATTIVITA' RIFERITE ALLA GESTIONE DEL PATRIMONIO REGIONALE (L.R. 25 FEBBRAIO 2000, N.10) Direzione Generale: CENTRALE - RISORSE FINANZIARIE E PATRIMONIO							
TOTALE CAPITOLO 1004372							
TOTALE URB 1.2.1.2. 1400							
di cui Competenza							
di cui Residui							
PARTE 1 AREA DI INTERVENTO 2 FUNZIONE OBIETTIVO 1							

REGIONE EMILIA-ROMAGNA		RENDICONTO GENERALE PER L'ESERCIZIO FINANZIARIO 2015											PARTE SPESA	
ESERCIZIO	CAPITOLO	DESCRIZIONE DEL CAPITOLO	MAGGIORI RESIDUI (SPESE IN CONTRO CONTABILITÀ + R.R. PP. INIZIALI)		SPANDIMENTO DI CASSA	PASSIVITÀ IN CONTRO CONTABILITÀ E RESIDUI	IMPEGNI ASSUNTI NEGLI ESERCIZI	RISORSE DI IMPEGNI SPENDIBILI IN COMPETENZA	RISORSE DI IMPEGNI SPENDIBILI IN C/AS	ELIMINAZIONI DEI RESIDUI PER INSISTENZA PER PERSECUZIONE	RESIDUI PASSIVI DA RIPORTARE			
			14.916.642,30	12.692.600,14										
SEGRE DI INVESTIMENTO IN CAPITALE			14.916.642,30	12.692.600,14	0,00	9.898.478,69	9.620.159,70	3.345.323,26	2.794.121,45	375.657,38	1.297.182,97			
SEGRE DI INVESTIMENTO IN CAPITALE			12.965.482,96	12.692.600,14	0,00	8.701.337,72	9.620.159,70	3.345.323,26	2.794.121,45	375.657,38	918.821,98			
SEGRE DI INVESTIMENTO IN CAPITALE			1.951.159,34	0,00	0,00	1.197.140,97	0,00	0,00	0,00	0,00	378.360,99			
URB I.2.1.3.1500 SISTEMA INFORMATICO REGIONALE: MANUTENZIONE E SVILUPPO														
2.1.220.3.01.01 (INVESTIMENTO C/P.) (MEZZI PROPRI)			1.124.800,00	2.214.696,37	0,00	56.743,20	476.205,82	648.694,18	1.135.005,62	0,00	419.462,62			
2.1.220.3.01.01 (INVESTIMENTO C/P.) (MEZZI PROPRI)			1.016.478,39	0,00	0,00	955.629,48	0,00	0,00	0,00	61,19	60.787,72			
2.1.220.3.01.01 (INVESTIMENTO C/P.) (MEZZI PROPRI)			73.318,00	0,00	0,00	67.318,07	0,00	0,00	0,00	5.994,93	0,00			
2.1.220.3.01.01 (INVESTIMENTO C/P.) (MEZZI PROPRI)			2.214.696,39	2.214.696,37	0,00	1.079.690,75	476.205,82	648.694,18	1.135.005,62	6.061,12	480.250,34			
2.1.220.3.01.01 (INVESTIMENTO C/P.) (MEZZI PROPRI)			2.214.696,39	2.214.696,37	0,00	1.079.690,75	476.205,82	648.694,18	1.135.005,62	6.061,12	480.250,34			
2.1.220.3.01.01 (INVESTIMENTO C/P.) (MEZZI PROPRI)			1.089.796,39	0,00	0,00	1.022.947,55	0,00	0,00	0,00	6.061,12	60.787,72			
URB I.2.1.3.1510 SVILUPPO DEL SISTEMA INFORMATICO REGIONALE														
2.1.220.3.01.01 (INVESTIMENTO C/P.) (MEZZI PROPRI)			550.000,00	550.000,00	0,00	0,00	10.545,78	539.454,22	550.000,00	0,00	10.545,78			
2.1.220.3.01.01 (INVESTIMENTO C/P.) (MEZZI PROPRI)			550.000,00	550.000,00	0,00	0,00	10.545,78	539.454,22	550.000,00	0,00	10.545,78			
URB I.2.1.3.1510 SVILUPPO DEL SISTEMA INFORMATICO REGIONALE														
2.1.220.3.01.01 (INVESTIMENTO C/P.) (MEZZI PROPRI)			543.181,04	543.181,04	0,00	543.181,04	543.181,04	0,00	0,00	0,00	0,00			
2.1.220.3.01.01 (INVESTIMENTO C/P.) (MEZZI PROPRI)			543.181,04	543.181,04	0,00	543.181,04	543.181,04	0,00	0,00	0,00	0,00			
URB I.2.1.3.1510 SVILUPPO DEL SISTEMA INFORMATICO REGIONALE														
2.1.220.3.01.01 (INVESTIMENTO C/P.) (MEZZI PROPRI)			5.464.670,93	6.349.152,27	0,00	2.500.120,52	3.449.343,26	2.015.327,67	1.052.401,08	0,00	949.222,74			
2.1.220.3.01.01 (INVESTIMENTO C/P.) (MEZZI PROPRI)			2.793.396,38	0,00	0,00	2.516.984,38	0,00	0,00	0,00	0,00	176.412,00			
2.1.220.3.01.01 (INVESTIMENTO C/P.) (MEZZI PROPRI)			179.646,29	0,00	0,00	179.646,29	0,00	0,00	0,00	0,00	0,00			
2.1.220.3.01.01 (INVESTIMENTO C/P.) (MEZZI PROPRI)			8.437.713,60	6.349.152,27	0,00	5.296.751,19	3.449.343,26	2.015.327,67	1.052.401,08	0,00	1.125.634,74			
URB I.2.1.3.1510 SVILUPPO DEL SISTEMA INFORMATICO REGIONALE														
2.1.220.3.01.01 (INVESTIMENTO C/P.) (MEZZI PROPRI)			0,00	0,00	0,00	0,00	0,00	0,00	0,00	0,00	0,00			
2.1.220.3.01.01 (INVESTIMENTO C/P.) (MEZZI PROPRI)			0,00	0,00	0,00	0,00	0,00	0,00	0,00	0,00	0,00			
URB I.2.1.3.1510 SVILUPPO DEL SISTEMA INFORMATICO REGIONALE														
2.1.220.3.01.01 (INVESTIMENTO C/P.) (MEZZI PROPRI)			145.833,92	145.833,92	0,00	145.667,76	145.667,76	166,16	166,16	0,00	0,00			
2.1.220.3.01.01 (INVESTIMENTO C/P.) (MEZZI PROPRI)			145.833,92	145.833,92	0,00	145.667,76	145.667,76	166,16	166,16	0,00	0,00			
URB I.2.1.3.1510 SVILUPPO DEL SISTEMA INFORMATICO REGIONALE														
2.1.220.3.01.01 (INVESTIMENTO C/P.) (MEZZI PROPRI)			563.378,80	516.378,80	0,00	134.706,49	235.144,56	328.234,24	381.672,31	0,00	100.438,07			
2.1.220.3.01.01 (INVESTIMENTO C/P.) (MEZZI PROPRI)			563.378,80	516.378,80	0,00	134.706,49	235.144,56	328.234,24	381.672,31	0,00	100.438,07			
URB I.2.1.3.1510 SVILUPPO DEL SISTEMA INFORMATICO REGIONALE														
2.1.220.3.01.01 (INVESTIMENTO C/P.) (MEZZI PROPRI)			440.000,00	132.000,00	0,00	0,00	440.000,00	0,00	132.000,00	0,00	440.000,00			
2.1.220.3.01.01 (INVESTIMENTO C/P.) (MEZZI PROPRI)			440.000,00	132.000,00	0,00	0,00	440.000,00	0,00	132.000,00	0,00	440.000,00			
URB I.2.1.3.1510 SVILUPPO DEL SISTEMA INFORMATICO REGIONALE														
2.1.220.3.01.01 (INVESTIMENTO C/P.) (MEZZI PROPRI)			695.144,92	587.144,92	0,00	331.474,92	699.174,92	5.970,00	255.670,00	0,00	357.700,00			
2.1.220.3.01.01 (INVESTIMENTO C/P.) (MEZZI PROPRI)			695.144,92	587.144,92	0,00	331.474,92	699.174,92	5.970,00	255.670,00	0,00	357.700,00			

PARTE I AREA DI INTERVENTO 2 FUNZIONE OBIETTIVO 1

29

REGIONE EMILIA-ROMAGNA

RENDICONTO GENERALE PER L'ESERCIZIO FINANZIARIO 2015 PARTE SPESA

ESERCIZIO	CAPITOLO	DESCRIZIONE DEL CAPITOLO	ANSA SPENDITE (SPESA CAPITALE + RR, PP, INIZIALI)	SPANDIMENTO DI CASSA	DOCUMENTI IN CONTO CORRENTE E RESIDUI	INTERESSI ASSUNTI NELLA SPESA	RISORSE DI TERRENI SU STATI ELETTORALI	RISORSE DI PERMANENZE SU STATI ELETTORALI	PERMANENZE PER INTERESSI SU STATI ELETTORALI	RISORSE PASSIVE DA RIFORMARE
2015	003937	2.1.220.3.01.01 (INVESTIMENTO CAP.) (MEZZI PROPRI)	5.747.161,05	15.847.272,41	3.470.438,21	4.010.438,21	1.736.722,84	3.402.363,99	0,00	540.000,00
2014	003937	SPESA DI INVESTIMENTO NELL'AMBITO DEL SISTEMA INFORMATICO REGIONALE (L. R. 24 MAGGIO 2004, N.11).	1.876.362,83	0,00	1.074.405,06	0,00	0,00	0,00	0,00	802.557,57
2013	003937		6.049.756,42	0,00	5.445.937,16	0,00	0,00	0,00	0,00	603.819,26
2012	003937		2.752.304,02	0,00	2.454.127,99	0,00	0,00	0,00	0,00	297.998,11
		DIREZIONE GENERALE - ORGANIZZAZIONE, PERSONALE, SISTEMI INFORMATIVI E TELEMATICA	16.426.184,32	15.847.272,41	12.444.908,42	4.010.438,21	1.736.722,84	3.402.363,99	178,12	2.244.374,94
		TOTALE CAPITOLATO 003937								
2015	003939	2.1.232.3.01.15 (INVESTIMENTO CAP.) (MEZZI PROPRI)	350.000,00	349.800,00	0,00	134.000,00	216.000,00	349.800,00	0,00	134.000,00
2014	003939	CONTRIBUTI IN CONTO CAPITALE ALLE AMMINISTRAZIONI LOCALI PER GLI IMPIANTI DI COMUNICAZIONE E TRASMISSIONE DELLE INFORMAZIONI BANDA LARGA E PER RIDURRE IL DIGITAL DIVIDE NEI PAESI DEL DOCUMENTO UNICO DI PROGRAMMAZIONE (CUP)	216.000,00	0,00	0,00	0,00	0,00	0,00	0,00	216.000,00
		DIREZIONE GENERALE - ORGANIZZAZIONE, PERSONALE, SISTEMI INFORMATIVI E TELEMATICA	566.000,00	349.800,00	0,00	134.000,00	216.000,00	349.800,00	0,00	350.000,00
		TOTALE CAPITOLATO 003939								
2015	003918	2.1.220.3.10.10 (INVESTIMENTO CAP.) (MEZZI PROPRI)	28.367.436,60	25.020.763,36	18.896.689,82	9.657.495,53	4.841.875,13	6.124.073,54	178,12	4.628.693,53
2014	003918	IMPIANTO DI UN SISTEMA INFORMATIVO AGRICOLA REGIONALE SPESA PER SOFTWARE (ART. 22, 23 E 32 L. R. 30 MAGGIO 1997, N.15 E SUCCESSIVE MODIFICHE).	14.499.370,66	25.020.763,36	7.125.588,94	9.657.495,53	4.841.875,13	6.124.073,54	0,00	2.531.906,59
		NOTE: NUOVA ISTITUZIONE DIREZIONE GENERALE - AGRICOLTURA, ECONOMIA ITTICA, ATTIVITA' FANISTICO-VEGETATIVE	13.868.065,94	0,00	11.771.100,88	0,00	0,00	0,00	178,12	2.096.786,94
		TOTALE CAPITOLATO 003918	500.278,50	150.083,55	0,00	485.194,00	15.084,50	150.083,55	0,00	485.194,00
2015	003925	2.1.220.3.10.10 (INVESTIMENTO CAP.) (MEZZI PROPRI)	15.000,00	10.350,00	0,00	0,00	15.000,00	10.350,00	0,00	0,00
		TOTALE URB 1.2.1.3. 1520	515.278,50	160.433,55	0,00	485.194,00	30.084,50	160.433,55	0,00	485.194,00
		di cui Competenza	515.278,50	160.433,55	0,00	485.194,00	30.084,50	160.433,55	0,00	485.194,00
		di cui Residui	0,00	0,00	0,00	0,00	0,00	0,00	0,00	0,00
		TOTALE CAPITOLATO 003925	15.000,00	10.350,00	0,00	0,00	15.000,00	10.350,00	0,00	0,00
		SISTEMA INFORMATIVO AGRICOLA - RISORSE STATALI								
2015	003927	2.1.220.3.10.10 (INVESTIMENTO CAP.) (MEZZI STATO)	282.918,00	825.666,60	282.918,00	282.918,00	0,00	0,01	0,00	0,00
2014	003927	REGIONALE - SOFTWARE (ART. 22, 23 E 32 L. R. 30 MAGGIO 1997, N.15) - MEZZI STATALI	825.666,60	0,00	542.748,59	0,00	0,00	0,00	282.918,01	0,00
		DIREZIONE GENERALE - AGRICOLTURA, ECONOMIA ITTICA, ATTIVITA' FANISTICO-VEGETATIVE	1.108.584,60	825.666,60	825.666,59	282.918,00	0,00	0,01	282.918,01	0,00
		TOTALE CAPITOLATO 003927	1.108.584,60	825.666,60	825.666,59	282.918,00	0,00	0,01	282.918,01	0,00
		TOTALE URB 1.2.1.3. 1521	1.108.584,60	825.666,60	825.666,59	282.918,00	0,00	0,01	282.918,01	0,00
		di cui Competenza	282.918,00	825.666,60	282.918,00	282.918,00	0,00	0,01	282.918,01	0,00
		di cui Residui	825.666,60	0,00	542.748,59	0,00	0,00	0,00	282.918,01	0,00
		PIANO D'AZIONE E-GOVERNMENT - RISORSE STATALI								
2015	00362	2.1.220.3.01.01 (INVESTIMENTO CAP.) (MEZZI STATO)	0,00	69.893,80	0,00	0,00	0,00	0,00	0,00	0,00
2014	00362	PIANO D'AZIONE E-GOVERNMENT. SPESA PER LA REALIZZAZIONE DEL PROGETTO "SIGMA-TER: SERVIZI INFORMATIVI CANTIERI E GEOGRAFICI PER IL MONITORAGGIO DELLA QUALITA' AMBIENTALE E LA GESTIONE DELLA GEOGRAFIA DELLA PUBBLICA AMMINISTRAZIONE LOCALE" - SPESA D'INVESTIMENTO (ART. 103, L. 23 DICEMBRE 2000, N. 386 E D.M. 14 NOVEMBRE 2002) - MEZZI STATALI.	21.383,00	0,00	21.276,80	0,00	0,00	0,00	0,00	106,20
2013	00362	REGIONALE - SOFTWARE (ART. 22, 23 E 32 L. R. 30 MAGGIO 1997, N.15) - MEZZI STATALI	48.617,00	0,00	48.617,00	0,00	0,00	0,00	0,00	0,00
		DIREZIONE GENERALE - AGRICOLTURA, ECONOMIA ITTICA, ATTIVITA' FANISTICO-VEGETATIVE	70.000,00	69.893,80	69.893,80	0,00	0,00	0,00	106,20	0,00
		TOTALE CAPITOLATO 00362	70.000,00	69.893,80	69.893,80	0,00	0,00	0,00	106,20	0,00

PARTE I AREA DI INTERVENTO 2 FUNZIONE OBIETTIVO 1

REGIONE EMILIA-ROMAGNA

RENDICONTO GENERALE PER L'ESERCIZIO FINANZIARIO 2015 PARTE SPESA

ESERCIZIO	CAPITOLO	DESCRIZIONE DEL CAPITOLO	ANZA SPENDERE (SERVIZI CONSUNTI + RR.PP. INIZIALI)	SPANDIMENTO DI CASSA	PASSIVITA' IN CONTO CORRENTE E RESIDUI	INTERESSI ASSUMI NELLA SPESA	RISORSE DI TERAPIE SPENDENTI DI COMPETENZA	RISORSE DI PERMANENZE IN CASSA	ELIMINAZIONI DEI RESIDUI		RESIDUI PASSIVI DA RIPORTARE
									PER INSISTENZA, PER PERMANENZE	PER INSISTENZA, PER PERMANENZE	
UPB 1.2.1.3.1580			TOTALE UPB 1.2.1.3.1570	70.000,00	69.893,80	0,00	0,00	0,00	106,20	0,00	0,00
			di cui Competenza	0,00	0,00	0,00	0,00	0,00	0,00	0,00	0,00
			di cui Residui	70.000,00	69.893,80	0,00	0,00	0,00	106,20	0,00	0,00
UPB 1.2.1.3.1580			SOCIETA' DELL'INFORMAZIONE NELL'EMILIA-ROMAGNA - RISORSE STATALI								
2015	003984	2.1.220.3.01.01 (INVESTIMENTO CAP.) (MEZZI STATO)	57.514,60	57.514,60	57.514,60	57.514,60	0,00	0,00	0,00	0,00	0,00
			TOTALE UPB 1.2.1.3.1580	57.514,60	57.514,60	57.514,60	0,00	0,00	0,00	0,00	0,00
			di cui Competenza	0,00	0,00	0,00	0,00	0,00	0,00	0,00	0,00
			di cui Residui	57.514,60	57.514,60	57.514,60	0,00	0,00	0,00	0,00	0,00
UPB 1.2.1.3.1600			PATRIMONIO REGIONALE								
2015	004276	2.1.210.3.01.01 (INVESTIMENTO CAP.) (MEZZI PROPRI)	27.200.000,00	4.910.000,00	402.960,36	405.572,96	28.794.427,04	4.507.039,64	0,00	0,00	2.612,60
			TOTALE UPB 1.2.1.3.1600	27.200.000,00	4.910.000,00	402.960,36	28.794.427,04	4.507.039,64	0,00	0,00	2.612,60
			di cui Competenza	0,00	0,00	0,00	0,00	0,00	0,00	0,00	0,00
			di cui Residui	27.200.000,00	4.910.000,00	402.960,36	28.794.427,04	4.507.039,64	0,00	0,00	2.612,60
UPB 1.2.1.3.1610			ACQUISIZIONI MOBILI E ARREDI E MANUTENZIONI STRAORDINARIE								
2015	004348	2.1.210.3.01.01 (INVESTIMENTO CAP.) (MEZZI PROPRI)	5.425.000,00	1.627.500,00	0,00	5.425.000,00	1.627.500,00	0,00	0,00	0,00	0,00
			TOTALE UPB 1.2.1.3.1610	5.425.000,00	1.627.500,00	0,00	5.425.000,00	1.627.500,00	0,00	0,00	0,00
			di cui Competenza	0,00	0,00	0,00	0,00	0,00	0,00	0,00	0,00
			di cui Residui	5.425.000,00	1.627.500,00	0,00	5.425.000,00	1.627.500,00	0,00	0,00	0,00
UPB 1.2.1.3.1620			ACQUISIZIONI MOBILI E ARREDI E MANUTENZIONI STRAORDINARIE								
2015	004312	2.1.220.3.01.01 (INVESTIMENTO CAP.) (MEZZI PROPRI)	15.000,00	3.000,00	2.334,44	4.071,59	10.929,41	665,56	0,00	0,00	1.737,15
			TOTALE UPB 1.2.1.3.1620	15.000,00	3.000,00	2.334,44	10.929,41	665,56	0,00	0,00	1.737,15
			di cui Competenza	0,00	0,00	0,00	0,00	0,00	0,00	0,00	0,00
			di cui Residui	15.000,00	3.000,00	2.334,44	10.929,41	665,56	0,00	0,00	1.737,15
UPB 1.2.1.3.1630			ACQUISIZIONI MOBILI E ARREDI E MANUTENZIONI STRAORDINARIE								
2015	004330	2.1.220.3.01.01 (INVESTIMENTO CAP.) (MEZZI PROPRI)	20.000,00	39.608,52	0,00	0,00	20.000,00	13.743,30	0,00	0,00	0,00
			TOTALE UPB 1.2.1.3.1630	20.000,00	39.608,52	0,00	20.000,00	13.743,30	0,00	0,00	0,00
			di cui Competenza	0,00	0,00	0,00	0,00	0,00	0,00	0,00	0,00
			di cui Residui	20.000,00	39.608,52	0,00	20.000,00	13.743,30	0,00	0,00	0,00
UPB 1.2.1.3.1640			ACQUISIZIONI MOBILI E ARREDI E MANUTENZIONI STRAORDINARIE								
2015	004332	2.1.220.3.01.01 (INVESTIMENTO CAP.) (MEZZI PROPRI)	29.000,00	4.800,00	0,00	0,00	29.000,00	4.800,00	0,00	0,00	0,00
			TOTALE UPB 1.2.1.3.1640	29.000,00	4.800,00	0,00	29.000,00	4.800,00	0,00	0,00	0,00
			di cui Competenza	0,00	0,00	0,00	0,00	0,00	0,00	0,00	0,00
			di cui Residui	29.000,00	4.800,00	0,00	29.000,00	4.800,00	0,00	0,00	0,00
UPB 1.2.1.3.1650			ACQUISIZIONI MOBILI E ARREDI E MANUTENZIONI STRAORDINARIE								
2015	004345	2.1.210.3.01.01 (INVESTIMENTO CAP.) (MEZZI PROPRI)	1.237.067,30	443.181,31	35.743,71	328.890,08	908.177,22	310.806,68	0,00	0,00	293.146,37
			TOTALE UPB 1.2.1.3.1650	1.237.067,30	443.181,31	35.743,71	328.890,08	310.806,68	0,00	0,00	293.146,37
			di cui Competenza	0,00	0,00	0,00	0,00	0,00	0,00	0,00	0,00
			di cui Residui	1.237.067,30	443.181,31	35.743,71	328.890,08	310.806,68	0,00	0,00	293.146,37

PARTE 1 AREA DI INTERVENTO 2 FUNZIONE OBIETTIVO 1

PARTE 1 AREA DI INTERVENTO 2 FUNZIONE OBIETTIVO 2

REGIONE EMILIA-ROMAGNA

RENDICONTO GENERALE PER L'ESERCIZIO FINANZIARIO 2015 PARTE SPESA

ESERCIZIO	CAPITOLO	DESCRIZIONE DEL CAPITOLO	ANSA SPENDITE (SPESA CORRENTE + RR. PP. INIZIALI)	SPANDIMENTO DI CASSA	DEBITI IN CONTO CORRENTE E RESIDUI	INTERESSI ASSUNTI NELLA SPESA	RISORSE DI TERZIARI	RISORSE DI FINANZIAMENTO DI CASSA	PER IMPOSTAZIONE, PER PERSECUZIONE	RESIDUI PASSIVI DA SOSPENSIONE
PERSONALE, SISTEMI INFORMATIVI E TELEFONICA										
2015	003779	1.1.152.1.01.01 (CORRENTE FUNZIONM.) (MEZZI PROPRI)	2.653.669,10	2.653.669,10	1.326.834,55	1.326.834,55	0,00	1.326.834,55	0,00	1.326.834,55
2014	003779	1.1.152.1.01.01 (CORRENTE FUNZIONM.) (MEZZI PROPRI) FINANZIAMENTO PRESTABILITO PER LE RISORSE UMANE NECESSARIE A SVOLGERE LE FUNZIONI PASSIVITE AGILI ENTI N.5) (COMA 1, 5 e 6, ART. 6, L.R. 22 FEBBRAIO 2001, Direzione Generale - ORGANIZZAZIONE, PERSONALE, SISTEMI INFORMATIVI E TELEFONICA, TOTALE CAPITOLO 003779	5.207.247,94 24.825.511,54	30.032.759,48 0,00	0,00 24.825.511,54	5.207.247,94 0,00	0,00 0,00	5.207.247,94 0,00	0,00 0,00	5.207.247,94 0,00
2015	010110	TOTALE UPR 1.2.2.1. 2020	32.686.428,58	32.686.428,58	26.152.346,09	6.534.082,49	0,00	6.534.082,49	0,00	6.534.082,49
2014	010110	di cui Competenza di cui Residui	6.534.082,49 26.152.346,09	32.686.428,58 0,00	0,00 26.152.346,09	6.534.082,49 0,00	0,00	6.534.082,49 0,00	0,00	6.534.082,49 0,00
		TOTALE SPESA CORRENTE DI FINANZIAMENTO di cui Competenza di cui Residui	103.453.988,57 65.726.994,42 37.726.994,45	103.453.988,57 0,00	68.519.906,41 31.192.911,96 37.726.994,45	64.662.082,49 0,00	1.064.911,63 0,00	34.534.082,49 0,00	0,00	33.469.170,53 0,00
SPESA CORRENTE OPERATIVE										
2015	003201	2.1.158.2.11.33 (CORRENTE OPERATIVA) (MEZZI PROPRI)	0,00	0,00	0,00	0,00	0,00	0,00	0,00	0,00
2014	003201	2.1.158.2.11.33 (CORRENTE OPERATIVA) (MEZZI PROPRI) CONTRIBUTO UNA TANTUM IN FAVORE DELLE FORME ASSOCIATIVE PER SPESA CORRENTE OPERATIVA - FONDI DI RICERCA ASSOCIATO INTERCOMUNALE DELLE FUNZIONI CHIRURGICHE (ART. 14 BIS, L.R. 26 APRILE 2001, N.11 ABBOGATA) Direzione Generale: CENTRALE - AAPPARI ISTITUZIONALI E LEGISLATIVI	0,00	0,00	0,00	0,00	0,00	0,00	0,00	0,00
		TOTALE CAPITOLO 003201	0,00	0,00	0,00	0,00	0,00	0,00	0,00	0,00
2015	003203	2.1.158.2.11.33 (CORRENTE OPERATIVA) (MEZZI PROPRI)	121.640,90	123.200,00	8.369,20	91.274,15	0,00	100.471,70	0,00	82.904,95
2014	003203	2.1.158.2.11.33 (CORRENTE OPERATIVA) (MEZZI PROPRI) DI ELABORAZIONE DI PROGETTI DI RICERCA ORGANIZZAZIONE E SPESSE PER ATTIVITA' DI RICERCA E SVILUPPO (ART. 3, L.R. 28 LUGLIO 2008, N.13) Direzione Generale: CENTRALE - AAPPARI ISTITUZIONALI E LEGISLATIVI	56.000,00	0,00	14.359,10	0,00	0,00	0,00	0,00	0,00
		TOTALE CAPITOLO 003203	177.640,90	123.200,00	22.728,30	91.274,15	0,00	100.471,70	0,00	82.904,95
2015	003205	2.1.158.2.11.33 (CORRENTE OPERATIVA) (MEZZI PROPRI)	8.530.000,00	8.530.000,00	3.863.539,05	8.500.000,00	0,00	4.636.460,95	0,00	4.636.460,95
2014	003205	2.1.158.2.11.33 (CORRENTE OPERATIVA) (MEZZI PROPRI) ASSOCIATI (ART. 11 E ART. 14, COMMA 2, L.R. 28 APRILE 2001, N.11 ABBOGATA; ART. 21 BIS L.R. 30 GIUGNO 2008, N.22 ABBOGATA) Direzione Generale: CENTRALE - AAPPARI ISTITUZIONALI E LEGISLATIVI	30.000,00	0,00	30.000,00	0,00	0,00	0,00	0,00	0,00
		TOTALE CAPITOLO 003205	8.530.000,00	8.530.000,00	3.893.539,05	8.500.000,00	0,00	4.636.460,95	0,00	4.636.460,95
2015	003212	2.1.158.2.11.33 (CORRENTE FUNZIONM.) (MEZZI PROPRI)	150.000,00	150.000,00	0,00	150.000,00	0,00	150.000,00	0,00	150.000,00
2014	003212	2.1.158.2.11.33 (CORRENTE FUNZIONM.) (MEZZI PROPRI) ISTITUITO AI SENSI DELL'ARTICOLO 23 DELLA L.R. 24 MARZO 2004, N. 6, PER SPESA DI MANTENIMENTO, FUNZIONAMENTO E SVILUPPO (ART. 3, L.R. 28 LUGLIO 2008, N.13) Direzione Generale: CENTRALE - AAPPARI ISTITUZIONALI E LEGISLATIVI	150.000,00	150.000,00	0,00	150.000,00	0,00	150.000,00	0,00	150.000,00
		TOTALE CAPITOLO 003212	150.000,00	150.000,00	0,00	150.000,00	0,00	150.000,00	0,00	150.000,00
2015	003224	1.1.152.2.11.33 (CORRENTE FUNZIONM.) (MEZZI PROPRI)	1.185.000,00	1.185.000,00	1.185.000,00	1.185.000,00	0,00	0,00	0,00	0,00
		TOTALE CAPITOLO 003224	1.185.000,00	1.185.000,00	1.185.000,00	1.185.000,00	0,00	0,00	0,00	0,00

REGIONE EMILIA-ROMAGNA		RENDICONTO GENERALE PER L'ESERCIZIO FINANZIARIO 2015											
		PARTE SPESA						PARTE RISPARMIO					
BANCA SPESA	DESCRIZIONE DEL CAPITOLO	MASSA SPESA (SPESA COMPLETA + R.R. PR. INIZIALI)	SPAMMANTO DI CASSA	PAZIENZI IN CONTRO C/COMPTA E RESIDUI	INTERESSI ASSUMI NEGLI ESERCIZI	ESERCIZI DI IMPENSA SPAMMANTO DI CASSA	ESERCIZI DI IMPENSA SPAMMANTO DI CASSA	PER INTERESSI, PER RIMBORSI	PER RIMBORSI	PER RIMBORSI	PER RIMBORSI	PER RIMBORSI	
ESERCIZIO	CAPITOLO												
2015	003226	2.1.141.2.11.33 (CORRENTE OPERATIVA) (MEZZI PROPRI) SPESA PER INTERVENTI FORMATIVI RIVOLTI AL PERSONALE E ALL'AMMINISTRAZIONE DEGLI ENTI LOCALI PER LO SVILUPPO E LA PROMOZIONE DEL TERRITORIO (ART.22, COMMA 6 BIS, L.R. 21 DICEMBRE 2012, N.21) DIREZIONE GENERALE: CENTRALE - AFPAI ISTITUZIONALI E LEGISLATIVI	TOTALE CAPITOLO 003224	1.185.000,00	1.185.000,00	1.185.000,00	0,00	0,00	0,00	0,00	0,00	0,00	0,00
2015	003228	2.1.159.2.11.33 (CORRENTE OPERATIVA) (MEZZI PROPRI) CONTRIBUTI ALIANZI PER INTERVENTI FORMATIVI RIVOLTI AL SVILUPPO DELLE POLITICHE TERRITORIALI E SISTEMI DI RELAZIONE TRA LE ISTITUZIONI (ART.22 COMMA 6 TER, L.R. 21 DICEMBRE 2012, N. 21) DIREZIONE GENERALE: CENTRALE - AFPAI ISTITUZIONALI E LEGISLATIVI	TOTALE CAPITOLO 003226	0,00	0,00	0,00	0,00	0,00	0,00	0,00	0,00	0,00	0,00
2015	003240	2.1.158.2.11.33 (CORRENTE OPERATIVA) (MEZZI STATO) FINANZIAMENTO DEGLI INTERVENTI POLITICI DEL PASSAGGIO DELLA REGIONE MARCHE ALLA REGIONE EMILIA-ROMAGNA DEI COMUNI DI SAN LEO, PENNABILLI, SANT'ARCAANGELO, S. GIUSEPPE, S. MARCO, S. MARCO E MATICO (ART.12, COMMA 1 BIS, D. L. 5 MARZO 2014, N. 16 CONVERTITO IN L. 2 MAGGIO 2014, N. 68) - MEZZI STATALI DIREZIONE GENERALE: CENTRALE - AFPAI ISTITUZIONALI E LEGISLATIVI	TOTALE URB 1.2.2.2. 2600 di cui Competenza di cui Residui	10.042.640,90 9.398.640,90 66.000,00	9.398.200,00 9.398.200,00 0,00	5.101.267,35 5.054.909,25 46.358,10	9.926.274,15 9.926.274,15 0,00	30.366,75 30.366,75 0,00	4.886.932,65 4.886.932,65 0,00	41.640,90 41.640,90 0,00	0,00 0,00 0,00	0,00 0,00 0,00	
2015	003220	2.1.158.2.11.33 (CORRENTE OPERATIVA) (MEZZI STATO) CONTRIBUTI ALLE UNIONI DEI COMUNI PER IL SOSTEGNO COMUNI PER IL SOSTEGNO DELL'ASSOCIAZIONISMO (ART. 53, COMMA 10, L.23 DICEMBRE 2000, N.388) - MEZZI STATALI - DIREZIONE GENERALE: CENTRALE - AFPAI ISTITUZIONALI E LEGISLATIVI	TOTALE URB 1.2.2.2. 2605 di cui Competenza di cui Residui	0,00 0,00 0,00	0,00 0,00 0,00	0,00 0,00 0,00	0,00 0,00 0,00	0,00 0,00 0,00	0,00 0,00 0,00	0,00 0,00 0,00	0,00 0,00 0,00	0,00 0,00 0,00	0,00 0,00 0,00
2015	003222	2.1.158.2.11.33 (CORRENTE OPERATIVA) (MEZZI STATO) CONTRIBUTI ALLE UNIONI DEI COMUNI PER IL SOSTEGNO DELL'ASSOCIAZIONISMO OPERATIVA (ART. 53, COMMA 10, L.23 DICEMBRE 2000, N.388) - MEZZI STATALI DIREZIONE GENERALE: CENTRALE - AFPAI ISTITUZIONALI E LEGISLATIVI	TOTALE CAPITOLO 003222	14.898.495,22	14.898.495,22	6.582.246,83	8.316.248,39	0,00	0,00	8.316.248,39	0,00	0,00	0,00
2015	003441	2.1.154.2.10.12 (CORRENTE OPERATIVA) (MEZZI PROPRI) CONTRIBUTI STRAGGIUNARI PER IL TERRITORIO MONTANO (ART. 29, L.N. 21 DICEMBRE 2012, N.19) RECCORDA INTERESSE RELAZIONI EUROPEE E RELAZIONI INTERNAZIONALI	TOTALE URB 1.2.2.2. 2630 di cui Competenza di cui Residui	14.898.495,22 14.898.495,22 0,00	14.898.495,22 14.898.495,22 0,00	6.582.246,83 6.582.246,83 0,00	8.316.248,39 8.316.248,39 0,00	0,00	0,00	8.316.248,39	0,00	0,00	0,00
PARTE 1 AREA DI INTERVENTO 2 FUNZIONE OBIETTIVO 2			TOTALE URB 1.2.2.2. 2630 di cui Competenza di cui Residui	0,00 0,00 0,00	0,00 0,00 0,00	0,00 0,00 0,00	0,00 0,00 0,00	0,00 0,00 0,00	0,00 0,00 0,00	0,00 0,00 0,00	0,00 0,00 0,00	0,00 0,00 0,00	0,00 0,00 0,00

REGIONE EMILIA-ROMAGNA

RENDICONTO GENERALE PER L'ESERCIZIO FINANZIARIO 2015 PARTE SPESA

BANCA SPENDITE (SPESA COMPLETA + R.R. PR. INIZIALI)	SPAMIZIAMENTO DI CASSA	PAOLAMENTI IN CONTO COMPLETO E RESIDUI	TANGENTI ASSUNTI NELLA SPESA	RICORRENZE DI TANGENTI SPAMIZIAMENTI DI COMPETENZA	RICORRENZE DI TANGENTI ASSUNTI SU SPAMIZIAMENTI DI CASSA	PER INDESSISTENZA, PER PENALIZZAZIONE	RESIDUI ASSUNTI DA SPAMIZIAMENTI
TOTALE SPESA CORRENTE OPERATIVE di cui Competenza di cui Residuali	24.941.136,12 18.272.889,29 6.668.246,83	24.886.699,22 24.886.699,22 0,00	11.683.514,18 5.056.908,25 6.626.605,93	18.242.522,54 18.242.522,54 0,00	30.366,75 30.366,75 0,00	13.203.181,04 13.203.181,04 0,00	41.640,90 0,00 41.640,90
SEGRE DI INVESTIMENTO IN CAPITALE							
REGIONO TERRITORIALE - INVESTIMENTI							
URB 1.2.2.3.12800							
2.1.232.3.11.33 (INVESTIMENTO C.F.P.) (MEZZI PROPRI)	1.360.924,60	1.710.924,60	0,00	1.360.924,60	0,00	1.601.699,60	0,00
CONTRIBUTI IN CONTO CAPITALE ALLE UNIONI DI COMUNI E ALLE COMUNA, MONTANE PER SPESA DI INVESTIMENTO FINALIZZATE AD UNA PIU' EFFICACE GESTIONE ASSOCIATA DI FUNZIONI E SERVIZI (ART. 14, COMMA 9, L.R. REGIONALE N.10 DEL 2009, COMMA 7, L.R. 21 DICEMBRE 2012, N.21)	500.000,00	0,00	109.225,00	0,00	0,00	0,00	0,00
DIREZIONE GENERALE: CENTRALE - AFARI ISTITUZIONALI E LEGISLATIVI	TOTALE CAPITULO 003208	1.860.924,60	1.710.924,60	109.225,00	0,00	1.601.699,60	0,00
2.1.232.3.11.33 (INVESTIMENTO C.F.P.) (MEZZI PROPRI)	720.000,00	720.000,00	720.000,00	720.000,00	0,00	0,00	0,00
CONTRIBUTI STRAORDINARI IN CONTO CAPITALE AI COMUNI DERIVATI DA FUSIONE (ART. 16, L.R. 30 GIUGNO 2009, N.10) DIREZIONE GENERALE: CENTRALE - AFARI ISTITUZIONALI E LEGISLATIVI	TOTALE CAPITULO 003217	720.000,00	720.000,00	720.000,00	0,00	0,00	0,00
TOTALE URB 1.2.2.3. 2800 di cui Competenza di cui Residuali	2.580.924,60 2.080.924,60 500.000,00	2.430.924,60 2.430.924,60 0,00	829.225,00 720.000,00 109.225,00	2.080.924,60 2.080.924,60 0,00	0,00 0,00 0,00	1.601.699,60 1.601.699,60 0,00	0,00 0,00 0,00
URB 1.2.2.3.3100							
SVILUPPO DELLA MONTAGNA							
2.1.232.3.10.12 (INVESTIMENTO C.F.P.) (MEZZI PROPRI)	63.454,05	183.454,05	0,00	63.454,05	0,00	183.454,05	0,00
CONTRIBUTI IN CONTO CAPITALE AI COMUNI MONTANI E LORO FORME ASSOCIATIVE PER LA REALIZZAZIONE DI INFRASTRUTTURE DI COMUNICAZIONE E TRASMISSIONE DELLE INFORMAZIONI A DOMANDA DEI COMUNI MONTANI PER IL SVILUPPO UNICO DI PROGRAMMI UNICI DI PROGRAMMAZIONE (C.O.D. DIREZIONE GENERALE: PROGRAMMAZIONE TERRITORIALE E NEGOZIATA INTERSE. RELAZIONI EUROPEE E RELAZIONI INTERNAZIONALI)	TOTALE CAPITULO 003451	183.454,05	183.454,05	63.454,05	0,00	183.454,05	0,00
2.1.232.3.10.12 (INVESTIMENTO C.F.P.) (MEZZI PROPRI)	91.000,00	91.000,00	0,00	83.643,46	7.356,54	91.000,00	0,00
CONTRIBUTI IN CONTO CAPITALE AI COMUNI MONTANI E LORO FORME ASSOCIATIVE PER LA REALIZZAZIONE DI INFRASTRUTTURE DI COMUNICAZIONE E TRASMISSIONE DELLE INFORMAZIONI A DOMANDA DEI COMUNI MONTANI PER IL SVILUPPO UNICO DI PROGRAMMI UNICI DI PROGRAMMAZIONE (C.O.D. DIREZIONE GENERALE: PROGRAMMAZIONE TERRITORIALE E NEGOZIATA INTERSE. RELAZIONI EUROPEE E RELAZIONI INTERNAZIONALI)	TOTALE CAPITULO 003453	91.000,00	91.000,00	83.643,46	7.356,54	91.000,00	0,00
2.1.234.3.11.12 (INVESTIMENTO C.F.P.) (MEZZI PROPRI)	7.246.525,26	2.435.237,56	516.917,05	3.873.338,45	3.373.186,81	1.422.032,59	0,00
FONDO REGIONALE PER LA MONTAGNA, TRASFERIMENTI ALLE COMUNA, MONTANE E AD ALTRE FORME ASSOCIATIVE DI COMUNI MONTANI PER IL FINANZIAMENTO DI INTERVENTI PER LO SVILUPPO DELLE ZONE MONTANE (ART. 9, L.R. 20 GENNAIO 2004, N.2)	574.517,85	0,00	475.443,21	0,00	0,00	0,00	0,00
COMMA 5 BIS E ART. 8, COMMA 2, LETT. B) E COMMA 3, L.R. 20 GENNAIO 2004, N.2)	190.777,98	0,00	20.844,71	0,00	0,00	0,00	0,00
DIREZIONE GENERALE: PROGRAMMAZIONE TERRITORIALE E NEGOZIATA INTERSE. RELAZIONI EUROPEE E RELAZIONI INTERNAZIONALI	TOTALE CAPITULO 003455	8.038.713,91	2.435.237,56	1.013.204,97	3.873.338,45	1.422.032,59	0,00
2.1.234.3.11.12 (INVESTIMENTO C.F.P.) (MEZZI PROPRI)	238.851,66	238.851,66	238.851,66	238.851,66	0,00	0,00	0,00
FONDO SPECIALE PER LA MONTAGNA, FINANZIAMENTI ALLE UNIONI DI COMUNI MONTANE E AD ALTRE FORME ASSOCIATIVE PER LA REALIZZAZIONE DI OPERE FIDUCIARIE PREVISTE NEGLI ACCORDI QUARRO PER LO SVILUPPO DELLE ZONE MONTANE (ART. 9, L.R. 20 GENNAIO 2004, N.2)	TOTALE CAPITULO 003458	238.851,66	238.851,66	238.851,66	0,00	0,00	0,00
CONTRIBUTI IN CONTO CAPITALE ALLE UNIONI DI COMUNI MONTANE E AD ALTRE FORME ASSOCIATIVE DI COMUNI MONTANI PER IL FINANZIAMENTO DI INTERVENTI PER LO SVILUPPO DELLE ZONE MONTANE (ART. 9, L.R. 20 GENNAIO 2004, N.2)	TOTALE URB 1.2.2.3. 3100 di cui Competenza di cui Residuali	8.552.019,62 7.639.830,97 912.188,65	2.948.543,27 2.948.543,27 0,00	1.252.056,63 755.768,71 496.287,92	4.259.287,62 4.259.287,62 0,00	3.380.543,35 1.696.486,64 0,00	3.191,92 0,00 3.191,92

PARTE I AREA DI INTERVENTO 2 FUNZIONE OBIETTIVO 2

REGIONE EMILIA-ROMAGNA

RENDICONTO GENERALE PER L'ESERCIZIO FINANZIARIO 2015 PARTE SPESA

ESERCIZIO	CAPITOLO	DESCRIZIONE DEL CAPITOLO	ANSA SPENDITE (SPESA COMPLETATA + R.R. PP. INIZIALI)	SPANDIMENTO DI CASSA	PAIAMENTI IN CONTRO COMPENSAZIONE E RESIDUI	INTERESSI ASSUMI NELLA SPESA	RISORSE DI TERRENI SOTTILIAMENTI DI COMPETENZA	RISORSE DI PERMANENZE SU SPANDIMENTI DI CASSA	ELIMINAZIONI DEI RESIDUI PER INSISTENZA, PER PERSECUZIONE RITROVATA	RESIDUI PASSIVI DA RIPORTARE
		COSTA								
		TOTALE CAPITOLATO 003877	7.000,00	7.000,00	7.000,00	7.000,00	0,00	0,00	0,00	0,00
		TOTALE UFB 1.2.3.2. 3801	280.962,93	280.962,93	192.716,35	40.995,80	1.004,20	88.246,58	1.192,01	0,00
		di cui Competenza	42.000,00	280.962,93	0,00	40.995,80	1.004,20	88.246,58	0,00	0,00
		di cui Residui	238.962,93	0,00	192.716,35	0,00	0,00	0,00	1.192,01	0,00
2015	003877	2.1.141.2.01.27 (CORRENTE OPERATIVA) (MEZZI STATO) SPESA PER LA REALIZZAZIONE DELLA CARTA GEOLOGICA REGIONALE IN ATTUAZIONE DEL PROGRAMMA CARG (COMMA 1, ART. 14, LEGGE 28 AGOSTO 1994, N. 305 - D.P.C.M. 8 MARZO 1995) MEZZI STATALI Direzioni Generali: AMBIENTE E DIFESA DEL SUOLO E DELLA COSTA	0,00	0,00	0,00	0,00	0,00	0,00	0,00	0,00
		TOTALE CAPITOLATO 003877	0,00	0,00	0,00	0,00	0,00	0,00	0,00	0,00
		TOTALE UFB 1.2.3.2. 3570	0,00	0,00	0,00	0,00	0,00	0,00	0,00	0,00
		di cui Competenza	0,00	0,00	0,00	0,00	0,00	0,00	0,00	0,00
		di cui Residui	0,00	0,00	0,00	0,00	0,00	0,00	0,00	0,00
2015	002592	2.1.153.2.01.01 (CORRENTE OPERATIVA) (ALTRI VINCOLI) TRASFERIMENTO ALLE PROVINCE PARTNER DEL PROGETTO DENOMINATO "PARENTI NELL'AMBITO DEL PROGRAMMA 1260/99) - COMUNITA' INTERREG III A (REGOLAMENTO CE N. 1260/99) - MEZZI STATALI Direzioni Generali: PROGRAMMAZIONE TERRITORIALE E NEGOCIATIVA, INTERESSE, RELAZIONI EUROPEE E RELAZIONI INTERNAZIONALI	0,00	20.000,00	20.000,00	0,00	0,00	0,00	0,00	0,00
		TOTALE CAPITOLATO 002592	0,00	20.000,00	20.000,00	0,00	0,00	0,00	0,00	0,00
		TOTALE UFB 1.2.3.2. 3785	20.000,00	20.000,00	20.000,00	0,00	0,00	0,00	0,00	0,00
		di cui Competenza	0,00	20.000,00	20.000,00	0,00	0,00	0,00	0,00	0,00
		di cui Residui	20.000,00	0,00	0,00	0,00	0,00	0,00	0,00	0,00
2015	002802	2.1.141.2.01.01 (CORRENTE OPERATIVA) (MEZZI PROPRI) SPESA PER SOSTENERE LA REALIZZAZIONE DI UN SISTEMA DI RELAZIONI PER IL RAPPORTO CON LE ISTITUZIONI COMUNITARIE NELLE PARENTI NELL'AMBITO DEL PROGRAMMA 1260/99) - COMUNITA' INTERREG III A (REGOLAMENTO CE N. 1260/99) - MEZZI STATALI Direzioni Generali: PROGRAMMAZIONE TERRITORIALE E NEGOCIATIVA, INTERESSE, RELAZIONI EUROPEE E RELAZIONI INTERNAZIONALI	320.000,00	295.200,00	120.000,00	320.000,00	0,00	0,00	0,00	0,00
		TOTALE CAPITOLATO 002802	440.000,00	295.200,00	120.000,00	320.000,00	0,00	175.200,00	120.000,00	0,00
		TOTALE UFB 1.2.3.2. 3800	440.000,00	295.200,00	120.000,00	320.000,00	0,00	175.200,00	120.000,00	0,00
		di cui Competenza	320.000,00	295.200,00	120.000,00	0,00	0,00	175.200,00	0,00	0,00
		di cui Residui	120.000,00	0,00	0,00	0,00	0,00	0,00	120.000,00	0,00
2015	002814	2.1.163.2.10.01 (CORRENTE OPERATIVA) (MEZZI PROPRI) FINANZIAMENTO A ERVET - EMILIA-ROMAGNA - VALORIZZAZIONE ECONOMICA DEL TERRITORIO SPA - DEL PROGRAMMA ANNUALE DI ATTIVITA' (ART. 6, L.R. 13 MAGGIO 2013, N. 35) Direzioni Generali: PROGRAMMAZIONE TERRITORIALE E NEGOCIATIVA, INTERESSE, RELAZIONI EUROPEE E RELAZIONI INTERNAZIONALI	0,00	60.479,93	0,00	0,00	0,00	0,00	0,00	0,00
		TOTALE CAPITOLATO 002814	1.505.000,00	60.479,93	54.000,00	0,00	0,00	0,00	1.451.000,00	0,00
		TOTALE UFB 1.2.3.2. 3805	1.505.000,00	60.479,93	54.000,00	0,00	0,00	0,00	1.451.000,00	0,00
		di cui Competenza	1.378.809,91	0,00	6.479,33	0,00	0,00	0,00	131.328,98	0,00
		di cui Residui	126.190,09	60.479,93	0,00	0,00	0,00	0,00	1.319,02	0,00
2015	002816	2.1.148.2.10.01 (CORRENTE OPERATIVA) (MEZZI PROPRI) SPESA PER IL FINANZIAMENTO DEL PROGRAMMA ANNUALE DI ATTIVITA' A ERVET - EMILIA-ROMAGNA - VALORIZZAZIONE ECONOMICA DEL TERRITORIO SPA (ART. 6, L.R. 13 MAGGIO 2013, N. 35) NOTE: NUOVA ISTITUZIONE Direzioni Generali: PROGRAMMAZIONE TERRITORIALE E NEGOCIATIVA, INTERESSE, RELAZIONI EUROPEE E RELAZIONI INTERNAZIONALI	4.425.328,98	3.027.100,00	1.462.742,81	3.964.932,17	460.396,81	1.564.357,19	1.582.328,98	0,00
		TOTALE CAPITOLATO 002816	4.425.328,98	3.027.100,00	1.462.742,81	3.964.932,17	460.396,81	1.564.357,19	1.582.328,98	0,00
		TOTALE UFB 1.2.3.2. 3805	6.068.137,89	3.087.579,93	1.523.222,14	3.964.932,17	460.396,81	1.564.357,79	1.582.328,98	0,00
		di cui Competenza	4.425.328,98	3.087.579,93	1.462.742,81	3.964.932,17	460.396,81	1.564.357,79	0,00	0,00

PARTE 1 AREA DI INTERVENTO 2 FUNZIONE OBIETTIVO 3

38

REGIONE EMILIA-ROMAGNA

RENDICONTO GENERALE PER L'ESERCIZIO FINANZIARIO 2015 PARTE SPESA

ESERCIZIO	CAPITOLO	DESCRIZIONE DEL CAPITOLO	ANSA SPENDITE (SPESA COMPLESSIVA + R.R. PR. INIZIALI)	SPANDIMENTO DI CASSA	PASSIVITA' IN CONTO CORRENTE E RESIDUI	IMPEGNI ASSUNTI NELLA ESERCIZIO	RISORSE DI CREDITO SU STATO PATRIMONIALE DI COMPETENZA	RISORSE DI CREDITO SU STATO PATRIMONIALE DI CASSA	PER IMPEGNI STRAORDINARI PER PERSECUZIONE RETROATIVA	ELIMINAZIONI DEI RESIDUI PER PERSECUZIONE RETROATIVA	RESIDUI PASSIVI DA SOFFERIRE
2015	002857	2.1.1.41.2.01.01 (CORRENTE OPERATIVA) (MEZZI PROPRI)	32.000,00	9.600,00	3.788,84	3.788,84	28.211,16	5.811,16	0,00	32.000,00	0,00
2014	002857	SPESA PER LE ATTIVITA' INERENTI ALLE ATTIVITA' DELLE SOCIETA' COSTITUITE O PARTECIPATE NELLA REGIONE LEGISLATIVI	32.000,00	0,00	0,00	0,00	0,00	0,00	0,00	32.000,00	0,00
TOTALE CAPITULO 002857			64.000,00	9.600,00	3.788,84	3.788,84	28.211,16	5.811,16	0,00	32.000,00	0,00
TOTALE UPB 1.2.3.2.3809			1.642.808,91	0,00	60.479,33	0,00	0,00	0,00	1.582.328,98	0,00	0,60
2015	002640	2.1.1.41.2.01.01 (CORRENTE OPERATIVA) (MEZZI PROPRI)	236.980,00	236.980,00	236.980,00	236.980,00	0,00	0,00	0,00	0,00	0,00
2014	002640	CONTRIBUTI AL CENTRO INTERREGIONALE DI STUDI E RICERCHE PER LA REGIONE (ART. 6, L.R. 26 LUGLIO 1997, N.25)	236.980,00	0,00	0,00	0,00	0,00	0,00	0,00	0,00	0,00
TOTALE CAPITULO 002640			236.980,00	236.980,00	236.980,00	236.980,00	0,00	0,00	0,00	0,00	0,00
2015	002648	1.1.1.62.2.01.01 (CORRENTE OPERATIVA) (MEZZI PROPRI)	41.300,00	41.300,00	41.300,00	41.300,00	0,00	0,00	0,00	0,00	0,00
2014	002648	CONTRIBUTI PER LE ATTIVITA' DI RICERCA E SVILUPPO PER LA REGIONE (ART. 6, L.R. 26 LUGLIO 1997, N.25)	41.300,00	0,00	0,00	0,00	0,00	0,00	0,00	0,00	0,00
TOTALE CAPITULO 002648			41.300,00	41.300,00	41.300,00	41.300,00	0,00	0,00	0,00	0,00	0,00
2015	002650	1.1.1.41.2.01.01 (CORRENTE OPERATIVA) (MEZZI PROPRI)	288.000,00	288.000,00	288.000,00	288.000,00	56.114,58	95.614,58	0,00	0,00	39.500,00
2014	002650	SPESA PER L'ADESIONE AD ENTI ORGANIZZAZIONI ED ASSOCIAZIONI CHE PERSEGUONO SCOPPI DI INTERESSE PER LA REGIONE (ART. 6, L.R. 26 LUGLIO 1997, N.25)	288.000,00	0,00	192.385,42	231.885,42	56.114,58	95.614,58	0,00	0,00	0,00
TOTALE CAPITULO 002650			288.000,00	288.000,00	192.385,42	231.885,42	56.114,58	95.614,58	0,00	0,00	39.500,00
2015	002652	1.1.1.53.2.01.01 (CORRENTE OPERATIVA) (MEZZI PROPRI)	0,00	0,00	0,00	0,00	0,00	0,00	0,00	0,00	0,00
2014	002652	FINANZIAMENTO ALLA PROVINCIA DI PARMA PER LA VALORIZZAZIONE DELLE OPPORTUNITA' CONNESSE ALLE ATTIVITA' DI RICERCA E SVILUPPO (ART. 5, L.R. 23 DICEMBRE 2004, N.27)	0,00	0,00	0,00	0,00	0,00	0,00	0,00	0,00	0,00
TOTALE CAPITULO 002652			0,00	0,00	0,00	0,00	0,00	0,00	0,00	0,00	0,00
2015	002669	1.1.1.62.2.01.01 (CORRENTE OPERATIVA) (MEZZI PROPRI)	90.000,00	90.000,00	90.000,00	90.000,00	0,00	0,00	0,00	0,00	0,00
2014	002669	CONTRIBUTO ANNUALE PER IL FUNZIONAMENTO E LE ATTIVITA' "RETI" (ART. 2 COMMA 9 L.R. 24 DICEMBRE 2003, N.24)	90.000,00	0,00	0,00	0,00	0,00	0,00	0,00	0,00	0,00
TOTALE CAPITULO 002669			90.000,00	90.000,00	90.000,00	90.000,00	0,00	0,00	0,00	0,00	0,00
2015	002705	1.1.1.62.2.01.01 (CORRENTE OPERATIVA) (MEZZI PROPRI)	50.000,00	50.000,00	50.000,00	50.000,00	0,00	0,00	0,00	0,00	0,00
2014	002705	CONTRIBUTO A FAVORE DEL COMITATO DI SOLIDARIETA' ALLE VITTE DELLE STRAGI COSTITUITO FRA REGIONE EMILIA-ROMAGNA, PROVINCIA DI BOLOGNA, COMITATO DI BOLOGNA, PROVINCIA DI PAVIA, PROVINCIA DI PESCARA DEL GRAPPA	50.000,00	0,00	0,00	0,00	0,00	0,00	0,00	0,00	0,00
TOTALE CAPITULO 002705			50.000,00	50.000,00	50.000,00	50.000,00	0,00	0,00	0,00	0,00	0,00
2015	002724	2.1.1.41.2.04.03 (CORRENTE OPERATIVA) (MEZZI PROPRI)	2.500,00	2.500,00	2.500,00	2.500,00	0,00	0,00	0,00	0,00	0,00
2014	002724	EMILIA-ROMAGNA ALL'ASSOCIAZIONE "AVISSO PUBBLICO" (ART.16, L.R. 9 MAGGIO 2011, N.3)	2.500,00	0,00	0,00	0,00	0,00	0,00	0,00	0,00	0,00
DIREZIONE GENERALE: CABINETTO DEL PRESIDENTE DELLA GIUNTA											

PARTE 1 AREA DI INTERVENTO 2 FUNZIONE OBIETTIVO 3

REGIONE EMILIA-ROMAGNA		RENDICONTO GENERALE PER L'ESERCIZIO FINANZIARIO 2015										PARTE SPESA	
ESERCIZIO	CAPITOLO	DESCRIZIONE DEL CAPITOLO	MASSA SPESIERE (SPESA COMPENSA + R.R. PP. INIZIALI)	SPANDIMENTO DI CASSA	PAIAMENTI IN CONTO CORRENTE E RESIDUI	INTERESSI ASSUMI NELLA SPESA	ESBORSI SU STATI FINANZIARI COMPENSA	ESBORSI DI PERMANENZE SU STATI FINANZIARI DI CASSA	PERMANENZE PER PERIZIONE	RESIDUI PASSIVI DA RIPORTARE	RESIDUI PASSIVI DA RIPORTARE	RESIDUI PASSIVI DA RIPORTARE	
2015	002736	2.1.152.2.04.01 (CORRENTE OPERATIVA) (MEZZI PROPRI) SPESE PER QUOTA ASSOCIATIVA ANNUALE DELLA REGIONE EMILIA-ROMAGNA ALLA ASSOCIAZIONE EUROREGIONE ADRIATICA - (ART. 1, COMMA 6, L.R. 18 GIUGNO 2007, N. 7)	0,00	1.000,00	0,00	0,00	0,00	0,00	0,00	0,00	0,00	0,00	
2014	002736	2.1.152.2.04.01 (CORRENTE OPERATIVA) (MEZZI PROPRI) SPESE PER QUOTA ASSOCIATIVA ANNUALE DELLA REGIONE EMILIA-ROMAGNA ALLA ASSOCIAZIONE EUROREGIONE ADRIATICA - (ART. 1, COMMA 6, L.R. 18 GIUGNO 2007, N. 7)	1.000,00	0,00	1.000,00	0,00	0,00	0,00	0,00	0,00	0,00	0,00	
		TOTALE CAPITOLATO 002736	1.000,00	1.000,00	1.000,00	0,00	0,00	0,00	0,00	0,00	0,00	0,00	
2015	002739	2.1.141.2.01.01 (CORRENTE OPERATIVA) (MEZZI PROPRI) SPESE PER QUOTA ASSOCIATIVA ANNUALE DELLA REGIONE EMILIA-ROMAGNA ALLA ASSOCIAZIONE EUROREGIONE ADRIATICA - (ART. 1, COMMA 6, L.R. 18 GIUGNO 2007, N. 7)	1.000,00	1.000,00	0,00	0,00	0,00	0,00	0,00	0,00	0,00	0,00	
		TOTALE CAPITOLATO 002739	1.000,00	1.000,00	0,00	0,00	0,00	0,00	0,00	0,00	0,00	0,00	
		TOTALE CAPITOLATO 002736/39	2.000,00	2.000,00	1.000,00	0,00	0,00	0,00	0,00	0,00	0,00	0,00	
2015	002719	2.1.152.2.04.03 (CORRENTE OPERATIVA) (MEZZI PROPRI) CONTRIBUTI A BENTI LOCALI PER LA REALIZZAZIONE DI INIZIATIVE PER LO SVILUPPO DELLA SICUREZZA (ART. 5, COMMA 1, L.R. 4 DICEMBRE 2003, N. 24)	95.874,00	129.309,90	32.921,00	91.088,46	4.785,54	69.452,00	97.582,00	0,00	58.167,46	291,00	
2014	002719	2.1.152.2.04.03 (CORRENTE OPERATIVA) (MEZZI PROPRI) CONTRIBUTI A BENTI LOCALI PER LA REALIZZAZIONE DI INIZIATIVE PER LO SVILUPPO DELLA SICUREZZA (ART. 5, COMMA 1, L.R. 4 DICEMBRE 2003, N. 24)	124.809,90	0,00	26.936,90	0,00	0,00	0,00	97.582,00	0,00	291,00	0,00	
		TOTALE CAPITOLATO 002719	220.683,90	129.309,90	59.857,90	91.088,46	4.785,54	69.452,00	97.582,00	58.167,46	291,00	0,00	
2015	002711	2.1.152.2.04.03 (CORRENTE OPERATIVA) (MEZZI PROPRI) CONTRIBUTI A BENTI LOCALI PER LA REALIZZAZIONE DI INIZIATIVE PER LO SVILUPPO DELLA SICUREZZA (ART. 5, COMMA 2, L.R. 4 DICEMBRE 2003, N. 24)	0,00	0,00	0,00	0,00	0,00	0,00	0,00	0,00	0,00	0,00	
		TOTALE CAPITOLATO 002711	0,00	0,00	0,00	0,00	0,00	0,00	0,00	0,00	0,00	0,00	
2015	002717	2.1.152.2.04.03 (CORRENTE OPERATIVA) (MEZZI PROPRI) CONTRIBUTI A PUBBLICHE AMMINISTRAZIONI PER SPESE CORRENTI RIVOLTE ALLA REALIZZAZIONE DI INTERVENTI DI RILIEVO REGIONALE NEL CAMPO DELLA SICUREZZA (ART. 6, L.R. 4 DICEMBRE 2003, N. 24)	550.480,00	415.646,00	42.500,00	300.605,26	249.874,74	299.846,00	350.480,00	0,00	258.105,26	0,00	
2014	002717	2.1.152.2.04.03 (CORRENTE OPERATIVA) (MEZZI PROPRI) CONTRIBUTI A PUBBLICHE AMMINISTRAZIONI PER SPESE CORRENTI RIVOLTE ALLA REALIZZAZIONE DI INTERVENTI DI RILIEVO REGIONALE NEL CAMPO DELLA SICUREZZA (ART. 6, L.R. 4 DICEMBRE 2003, N. 24)	251.750,00	0,00	29.750,00	0,00	0,00	0,00	221.980,00	0,00	0,00	0,00	
2012	002717	2.1.152.2.04.03 (CORRENTE OPERATIVA) (MEZZI PROPRI) CONTRIBUTI A PUBBLICHE AMMINISTRAZIONI PER SPESE CORRENTI RIVOLTE ALLA REALIZZAZIONE DI INTERVENTI DI RILIEVO REGIONALE NEL CAMPO DELLA SICUREZZA (ART. 6, L.R. 4 DICEMBRE 2003, N. 24)	44.500,00	0,00	43.500,00	0,00	0,00	0,00	84.000,00	0,00	0,00	0,00	
		TOTALE CAPITOLATO 002717	974.260,00	415.646,00	115.800,00	300.605,26	249.874,74	299.846,00	350.480,00	258.105,26	0,00	0,00	
2015	002719	2.1.151.2.04.03 (CORRENTE OPERATIVA) (MEZZI PROPRI) CONTRIBUTI A BENTI LOCALI PER LA REALIZZAZIONE DI INIZIATIVE PER LO SVILUPPO DELLA SICUREZZA (ART. 5, COMMA 2, L.R. 4 DICEMBRE 2003, N. 24)	0,00	0,00	0,00	0,00	0,00	0,00	0,00	0,00	0,00	0,00	
		TOTALE CAPITOLATO 002719	0,00	0,00	0,00	0,00	0,00	0,00	0,00	0,00	0,00	0,00	
2015	002773	2.1.152.2.04.03 (CORRENTE OPERATIVA) (MEZZI PROPRI) CONTRIBUTI A BENTI LOCALI PER LA QUALIFICAZIONE DEI CORPI DI POLIZIA LOCALE (ART. 15, COMMA 1, LETT. B), L.R. 4 DICEMBRE 2003, N. 24)	44.085,11	42.663,61	28.589,11	39.089,11	5.000,00	10.578,50	23.755,00	0,00	10.500,00	0,00	
2013	002773	2.1.152.2.04.03 (CORRENTE OPERATIVA) (MEZZI PROPRI) CONTRIBUTI A BENTI LOCALI PER LA QUALIFICAZIONE DEI CORPI DI POLIZIA LOCALE (ART. 15, COMMA 1, LETT. B), L.R. 4 DICEMBRE 2003, N. 24)	27.255,00	0,00	3.500,00	0,00	0,00	0,00	23.755,00	0,00	0,00	0,00	
		TOTALE CAPITOLATO 002773	71.340,11	42.663,61	32.089,11	39.089,11	5.000,00	10.578,50	23.755,00	10.500,00	0,00	0,00	
2015	002792	2.1.152.2.04.03 (CORRENTE OPERATIVA) (MEZZI PROPRI) CONTRIBUTI A BENTI LOCALI PER LA QUALIFICAZIONE DEI CORPI DI POLIZIA LOCALE (ART. 15, COMMA 2, LETT. A E B, L.R. 4 DICEMBRE 2003, N. 24)	100.000,00	100.000,00	100.000,00	100.000,00	0,00	0,00	0,00	0,00	0,00	0,00	
		TOTALE CAPITOLATO 002792	100.000,00	100.000,00	100.000,00	100.000,00	0,00	0,00	0,00	0,00	0,00	0,00	
		TOTALE URB 1.2.3.2. 3830	1.366.284,01	887.619,51	307.743,01	530.778,83	239.660,28	379.876,50	471.817,00	58.167,46	327.063,72	291,00	
		di cui competenza	570.433,11	687.619,51	207.006,11	530.778,83	239.660,28	379.876,50	471.817,00	58.167,46	327.063,72	291,00	
		di cui residui	575.944,50	0,00	100.736,90	0,00	0,00	0,00	0,00	0,00	0,00	0,00	

PARTE 1 AREA DI INTERVENTO 2 FUNZIONE OBIETTIVO 3

REGIONE EMILIA-ROMAGNA		RENDICONTO GENERALE PER L'ESERCIZIO FINANZIARIO 2015											PARTE SPESA			
ESERCIZIO	CAPITOLO	DESCRIZIONE DEL CAPITOLO	ANASS SPENDITE (SPESA COMPLESSIVA + R.R. PP. INIZIALI)	SPANDIMENTO DI CASSA	PASSIVITÀ IN CONTO CORRENTE E RESIDUI	INTERESSI ASSUMI NELLA SPESA	RISORSE DI TIPO SPENDITIVO	RISORSE DI TIPO SPENDITIVO COMPRESSE	RISORSE DI TIPO SPENDITIVO CASSA	PER INCASSI PREZZI, PER PERSECUZIONE RETRIBUTIVA	RESIDUI PASSIVI DA INCASSARE	ELIMINAZIONE DEI RESIDUI				
												PER INCASSI PREZZI, PER PERSECUZIONE RETRIBUTIVA	PER PERSECUZIONE RETRIBUTIVA			
2015	002743	2.1.141.2.08.07 (CORRENTE OPERATIVA) (MEZZI PROPRI) SPESA PER PRESTAZIONI PROFESSIONALI PER INTERVENTI DI COOPERAZIONE INTERNAZIONALE CON I PAESI IN VIA DI SVILUPPO E IN VIA DI TRANSIZIONE (ART.5 COMMA 1, LETT.A) E ART. 6, L.R. 24 GIUGNO 2002, N.12). NOTE: NUOVA ISTITUZIONE Direzioe Generale: PROGRAMMAZIONE TERRITORIALE E NEGOCIANTY, INTERES. RELAZIONI EUROPEE E RELAZIONI INTERNAZIONALI TOTALE CAPITOLO 002743	31.895,00	0,00	0,00	0,00	0,00	31.895,00	0,00	0,00	0,00	0,00	0,00	0,00	0,00	
2015	002745	2.1.141.2.08.07 (CORRENTE OPERATIVA) (MEZZI PROPRI) SPESA PER RAPPRESENTANZA, ORGANIZZAZIONE DI EVENTI, INTERAZIONE INTERNAZIONALE CON I PAESI IN VIA DI SVILUPPO E COLLABORAZIONE ISTITUZIONALE CON I PAESI IN VIA DI SVILUPPO E ART.6, L.R. 24 GIUGNO 2002, N.12). NOTE: NUOVA ISTITUZIONE Direzioe Generale: PROGRAMMAZIONE TERRITORIALE E NEGOCIANTY, INTERES. RELAZIONI EUROPEE E RELAZIONI INTERNAZIONALI TOTALE CAPITOLO 002745	0,00	0,00	0,00	0,00	0,00	0,00	0,00	0,00	0,00	0,00	0,00	0,00	0,00	
2015	002746	2.1.141.2.08.07 (CORRENTE OPERATIVA) (MEZZI PROPRI) CONTRIBUTI A ISTITUZIONI SOCIALI PER INTERVENTI DI COOPERAZIONE INTERNAZIONALE CON I PAESI IN VIA DI SVILUPPO E COLLABORAZIONE ISTITUZIONALE CON I PAESI IN VIA DI SVILUPPO E IN VIA DI TRANSIZIONE (ART.5 COMMA 1, LETT.A) E ART.6, L.R. 24 GIUGNO 2002, N.12). NOTE: NUOVA ISTITUZIONE Direzioe Generale: PROGRAMMAZIONE TERRITORIALE E NEGOCIANTY, INTERES. RELAZIONI EUROPEE E RELAZIONI INTERNAZIONALI TOTALE CAPITOLO 002746	1.710.170,00	1.981.747,18	40.250,00	128.306,03	1.581.863,97	959.987,44	0,00	0,00	0,00	0,00	0,00	0,00	0,00	88.056,03
2015	002750	2.1.141.2.08.07 (CORRENTE OPERATIVA) (MEZZI PROPRI) SPESA PER INTERVENTI DI COOPERAZIONE INTERNAZIONALE CON I PAESI IN VIA DI SVILUPPO E COLLABORAZIONE ISTITUZIONALE CON I PAESI IN VIA DI SVILUPPO E IN VIA DI TRANSIZIONE (ART.5 COMMA 1, LETT.B) E ART.6, L.R. 24 GIUGNO 2002, N.12). Direzioe Generale: PROGRAMMAZIONE TERRITORIALE E NEGOCIANTY, INTERES. RELAZIONI EUROPEE E RELAZIONI INTERNAZIONALI TOTALE CAPITOLO 002750	245.224,22	142.626,68	33.869,32	53.869,32	191.355,00	20.765,16	0,00	0,00	0,00	0,00	0,00	0,00	0,00	20.000,00
2015	002752	2.1.153.2.08.07 (CORRENTE OPERATIVA) (MEZZI PROPRI) CONTRIBUTI A ENTI DELLE AMMINISTRAZIONI LOCALI PER INTERVENTI DI COOPERAZIONE INTERNAZIONALE CON I PAESI IN VIA DI SVILUPPO E COLLABORAZIONE ISTITUZIONALE CON I PAESI IN VIA DI SVILUPPO E IN VIA DI TRANSIZIONE (ART.5 COMMA 1, LETT.B) E ART.6, L.R. 24 GIUGNO 2002, N.12). Direzioe Generale: PROGRAMMAZIONE TERRITORIALE E NEGOCIANTY, INTERES. RELAZIONI EUROPEE E RELAZIONI INTERNAZIONALI TOTALE CAPITOLO 002752	192.447,20	228.385,50	0,00	45.303,00	147.144,20	99.633,33	0,00	0,00	0,00	0,00	0,00	0,00	0,00	45.303,00
2015	002754	2.1.141.2.08.07 (CORRENTE OPERATIVA) (MEZZI PROPRI) SPESA PER INIZIATIVE SPROMOZIONATE DI CASAREGGIO UMANITARIO A FAVORE DI POPOLAZIONI DI PAESI COLPITI DA EVENTI ECCEZIONALI (ART.5, COMMA 1, LETT.B) E ART.6, L.R. 24 GIUGNO 2002, N.12). TERRITORIALE E NEGOCIANTY, INTERES. RELAZIONI EUROPEE E RELAZIONI INTERNAZIONALI TOTALE CAPITOLO 002754	106.000,00	75.210,00	64.400,00	78.000,00	28.000,00	10.810,00	0,00	0,00	0,00	0,00	0,00	0,00	0,00	13.600,00
2015	002756	2.1.141.2.08.07 (CORRENTE OPERATIVA) (MEZZI PROPRI) SPESA PER INIZIATIVE DI EDUCAZIONE ALLO SVILUPPO, CULTURALI, DI RICERCA E DI SENSIBILIZZAZIONE AI PRINCIPALI DELLA PACE E DELL'INTERCULTURALITA' (ART. 5, COMMA 1, LETT.C) E ART. 8, L.R. 24 GIUGNO 2002, N.12). Direzioe Generale: PROGRAMMAZIONE TERRITORIALE E NEGOCIANTY, INTERES. RELAZIONI EUROPEE E RELAZIONI INTERNAZIONALI TOTALE CAPITOLO 002756	94.500,00	274.016,09	0,00	94.500,00	0,00	241.636,78	0,00	0,00	0,00	0,00	0,00	0,00	0,00	94.500,00
2014	002756	5, COMMA 1, LETT.C) E ART. 8, L.R. 24 GIUGNO 2002, N.12). Direzioe Generale: PROGRAMMAZIONE TERRITORIALE E NEGOCIANTY, INTERES. RELAZIONI EUROPEE E RELAZIONI INTERNAZIONALI	190.000,00	0,00	0,00	0,00	0,00	0,00	0,00	0,00	0,00	0,00	0,00	0,00	0,00	95.500,00
2014	002756	5, COMMA 1, LETT.C) E ART. 8, L.R. 24 GIUGNO 2002, N.12). Direzioe Generale: PROGRAMMAZIONE TERRITORIALE E NEGOCIANTY, INTERES. RELAZIONI EUROPEE E RELAZIONI INTERNAZIONALI	102.712,50	0,00	0,00	0,00	0,00	0,00	0,00	0,00	0,00	0,00	0,00	0,00	102.712,50	
2013	002756	5, COMMA 1, LETT.C) E ART. 8, L.R. 24 GIUGNO 2002, N.12). Direzioe Generale: PROGRAMMAZIONE TERRITORIALE E NEGOCIANTY, INTERES. RELAZIONI EUROPEE E RELAZIONI INTERNAZIONALI	80.109,98	0,00	32.379,31	0,00	0,00	0,00	0,00	0,00	0,00	0,00	0,00	0,00	47.730,67	
PARTE 1 AREA DI INTERVENTO 2 FUNZIONE OBIETTIVO 3			137.000,00	75.210,00	64.400,00	78.000,00	28.000,00	10.810,00	0,00	0,00	0,00	0,00	0,00	0,00	13.600,00	

REGIONE EMILIA-ROMAGNA

RENDICONTO GENERALE PER L'ESERCIZIO FINANZIARIO 2015

PARTE SPESA

ESERCIZIO	CAPITOLO	DESCRIZIONE DEL CAPITOLO	ANASS SPESIBILE (SPESA COMPENSA + RR.PP. INIZIALI)	SPANZIAMENTO DI CASSA	PACCHETTI IN CONTO CORRENTE E RESIDUI	INTERESSI ASSUMI NELLA SPESA	RISORSE DI IMPEGNI SPESIBILI PER COMPETENZA	RISORSE DI IMPEGNI SPESIBILI PER SPANZIAMENTO DI CASSA	PER IMPEGNI SPESIBILI PER IMPEGNATIVE	PER IMPEGNI SPESIBILI PER PERMANENZE	RESIDUI PASSIVI DA RIPORTARE
2015	002758	2.1.141.2.08.07 (CORRENTE OPERATIVA) (MEZZI PROPRI) SPESE PER INIZIATIVE DI FORMAZIONE E INFORMAZIONE NELLA COLLABORAZIONE INTERNAZIONALE (ART. 5, COMMA 1, LETT. A) E RELAZIONI EUROPEE E RELAZIONI INTERNAZIONALI	467.322,48	274.016,09	32.379,31	94.500,00	0,00	241.636,78	94.500,00	0,00	340.443,17
		TOTALE CAPITOLLO 002758	0,00	0,00	0,00	0,00	0,00	0,00	0,00	0,00	0,00
2015	002760	2.1.141.2.01.01 (CORRENTE OPERATIVA) (MEZZI PROPRI) SPESE PER L'ORGANIZZAZIONE E GLI STRUMENTI DI SUPPORTO PER LA COLLABORAZIONE CON ENTI TERRITORIALI INERENTI AD ALTRO STATO (ART. 5, COMMA 2 LETT. B) DELLA LEGGE N. 204 DEL 28/02/2014 "PROGRAMMAZIONE TERRITORIALE E NEGOCIATI, INTERESSE, RELAZIONI EUROPEE E RELAZIONI INTERNAZIONALI"	54.000,00	49.200,00	0,00	0,00	54.000,00	49.200,00	0,00	0,00	0,00
2015	002760	2.1.141.2.01.01 (CORRENTE OPERATIVA) (MEZZI PROPRI) SUPPLEMENTO PER LA COLLABORAZIONE CON ENTI TERRITORIALI INERENTI AD ALTRO STATO (ART. 5, COMMA 2 LETT. B) DELLA LEGGE N. 204 DEL 28/02/2014 "PROGRAMMAZIONE TERRITORIALE E NEGOCIATI, INTERESSE, RELAZIONI EUROPEE E RELAZIONI INTERNAZIONALI"	110.000,00	0,00	0,00	0,00	0,00	0,00	0,00	0,00	110.000,00
		TOTALE CAPITOLLO 002760	164.000,00	49.200,00	0,00	0,00	54.000,00	49.200,00	0,00	0,00	110.000,00
2015	002761	2.1.163.2.08.07 (CORRENTE OPERATIVA) (MEZZI PROPRI) CONTRIBUTI A IMPRESE PER INTERVENTI DI COOPERAZIONE INTERNAZIONALE CON I PAESI IN VIA DI SVILUPPO E COLLABORAZIONE ISTITUZIONALE CON I PAESI IN VIA DI SVILUPPO E IN VIA DI TRANSIZIONE (ART. 5, COMMA 1, LETT. A) E ART. 6 COMMA 2, LETT. B) / L.R. 24 GIUGNO 2002, N. 12).	0,00	0,00	0,00	0,00	0,00	0,00	0,00	0,00	0,00
		TOTALE CAPITOLLO 002761	0,00	0,00	0,00	0,00	0,00	0,00	0,00	0,00	0,00
2015	002763	2.1.162.2.08.07 (CORRENTE OPERATIVA) (MEZZI PROPRI) CONTRIBUTO ANNUALE ALLA FONDAZIONE SCUOLA DI FINE DI INIZIATIVE E PROGETTI FAVORITIS E RISERVO DEI DIRITTI UMANI E LA GESTIONE NON VIOLENTA DEI CONFLITTI (ART. 5 BIS, L.R. 13 NOVEMBRE 2001, N.35).	55.879,37	55.879,37	55.879,37	55.879,37	0,00	0,00	0,00	0,00	0,00
		TOTALE CAPITOLLO 002763	55.879,37	55.879,37	55.879,37	55.879,37	0,00	0,00	0,00	0,00	0,00
2015	002776	2.1.152.2.08.07 (CORRENTE OPERATIVA) (MEZZI PROPRI) ALLO SVILUPPO CULTURALI DI RICERCA E DI EDUCAZIONE SENSIBILIZZAZIONE AI PRINCIPI DELLA PACE E DELL'INTERCULTURALITA' (ART. 5, COMMA 1, LETT. C) E ART. 8 L.R. 24 GIUGNO 2002, N. 12).	170.000,00	80.000,00	0,00	37.522,89	132.477,11	80.000,00	0,00	0,00	37.522,89
		TOTALE CAPITOLLO 002776	170.000,00	80.000,00	0,00	37.522,89	132.477,11	80.000,00	0,00	0,00	37.522,89
2015	002778	2.1.162.2.08.07 (CORRENTE OPERATIVA) (MEZZI PROPRI) CONTRIBUTI A ISTITUZIONI SOCIALI PRIVATE PER INIZIATIVE DI EDUCAZIONE ALLO SVILUPPO CULTURALI DI RICERCA E DI BELL'INTERCULTURALITA' (ART. 5, COMMA 1, LETT. C) E ART. 8 L.R. 24 GIUGNO 2002, N. 12).	10.000,00	10.000,00	0,00	0,00	10.000,00	10.000,00	0,00	0,00	0,00
		TOTALE CAPITOLLO 002778	10.000,00	10.000,00	0,00	0,00	10.000,00	10.000,00	0,00	0,00	0,00
2015	002790	2.1.141.2.08.07 (CORRENTE OPERATIVA) (MEZZI PROPRI) SPESE PER PERMANENZE PROFESSIONALI E SPECIALISTICHE PER ATTIVITA' DI SVILUPPO E INFORMAZIONE IN FAVORE DI POPOLAZIONI DI PAESI COLPITI DA EVENTI ECCEZIONALI (ART. 5, COMMA 1, LETT. B) E ART. 7, L.R. 24 GIUGNO 2002, N. 12).	0,00	0,00	0,00	0,00	0,00	0,00	0,00	0,00	0,00
		TOTALE CAPITOLLO 002790	0,00	0,00	0,00	0,00	0,00	0,00	0,00	0,00	0,00

PARTE 1 AREA DI INTERVENTO 2 FUNZIONE OBIETTIVO 3

REGIONE EMILIA-ROMAGNA

RENDICONTO GENERALE PER L'ESERCIZIO FINANZIARIO 2015 PARTE SPESA

ESERCIZIO	CAPITOLO	DESCRIZIONE DEL CAPITOLO	ANSA SPENDIBILE (SPESA COMPENSA + PR. PR. INIZIALI)	SPANDIMENTO DI CASSA	PAIAMENTI IN CONTRO COMPENSA E RESIDUI	INTERESSI ASSUMI NELLA SPESA	RISORSE SU SPENDIBILE COMPENSA	RISORSE SU SPANDIMENTO DI CASSA	PER INDEBITAMENTO, PER PERSECUZIONE RIMBORSI	RESIDUI PASSIVI DA RIPORTARE
2015	002791	2.1.141.2.08.07 (CORRENTE OPERATIVA) (MEZZI PROPRI) SPESA PER RAPPRESENTANZA, ORGANIZZAZIONE DI EVENTI, PUBBLICITÀ E TRASFERTE PER INIZIATIVE SPACIOTEMATICHE DI CARATTERE QUANTITATIVO A FAVORE DI POPOLAZIONI DI PAESI STRANIERI (ART. 1, COMMA 1, LETT.C) E ART. 8, LETT.A, LETT.B) E ART. 7, L.R. 24 GIUGNO 2002, N.12). NOTE: NUOVA ISTITUZIONE	0,00	0,00	0,00	0,00	0,00	0,00	0,00	0,00
Direzioe Generale: PROGRAMMAZIONE TERRITORIALE E NEGOCIATA, INTERESSE, RELAZIONI EUROPEE E RELAZIONI INTERNAZIONALI										
TOTALE CAPITOLO 002791			0,00	0,00	0,00	0,00	0,00	0,00	0,00	0,00
2015	002804	2.1.141.2.08.07 (CORRENTE OPERATIVA) (MEZZI PROPRI) SPESA PER PRESTAZIONI PROFESSIONALI E SPECIALISTICHE PER RICERCA E DI ENERGIIZZAZIONE AL PRINCIPALI DELLA PACE E DELLA INTERCULTURALITÀ (ART. 5, COMMA 1, LETT.C) E ART. 8, L.R. 24 GIUGNO 2002, N.12). NOTE: NUOVA ISTITUZIONE	0,00	0,00	0,00	0,00	0,00	0,00	0,00	0,00
Direzioe Generale: PROGRAMMAZIONE TERRITORIALE E NEGOCIATA, INTERESSE, RELAZIONI EUROPEE E RELAZIONI INTERNAZIONALI										
TOTALE CAPITOLO 002804			0,00	0,00	0,00	0,00	0,00	0,00	0,00	0,00
2015	002806	2.1.141.2.08.07 (CORRENTE OPERATIVA) (MEZZI PROPRI) SPESA PER PRESTAZIONI PROFESSIONALI E SPECIALISTICHE PER INIZIATIVE DI FORMAZIONE E INFORMAZIONE NEL CAMPO DELLA COOPERAZIONE INTERNAZIONALE (ART. 5, COMMA 1, LETT.D) E ART. 9, L.R. 24 GIUGNO 2002, N.12). NOTE: NUOVA ISTITUZIONE	0,00	0,00	0,00	0,00	0,00	0,00	0,00	0,00
Direzioe Generale: PROGRAMMAZIONE TERRITORIALE E NEGOCIATA, INTERESSE, RELAZIONI EUROPEE E RELAZIONI INTERNAZIONALI										
TOTALE CAPITOLO 002806			0,00	0,00	0,00	0,00	0,00	0,00	0,00	0,00
2015	002808	2.1.141.2.01.01 (CORRENTE OPERATIVA) (MEZZI PROPRI) SPESA PER PRESTAZIONI PROFESSIONALI E SPECIALISTICHE PER L'ORGANIZZAZIONE E GLI STRUMENTI DI SUPPORTO PER LA COLLABORAZIONE CON ENTI TERRITORIALI INTERNI AD ALTRO STATO (ART. 6) E IN COMMA 2 LETT. B) DELLA L. R. 24 MARZO 2004, N.6). NOTE: NUOVA ISTITUZIONE	0,00	0,00	0,00	0,00	0,00	0,00	0,00	0,00
Direzioe Generale: PROGRAMMAZIONE TERRITORIALE E NEGOCIATA, INTERESSE, RELAZIONI EUROPEE E RELAZIONI INTERNAZIONALI										
TOTALE CAPITOLO 002808			0,00	0,00	0,00	0,00	0,00	0,00	0,00	0,00
2015	002810	2.1.141.2.01.01 (CORRENTE OPERATIVA) (MEZZI PROPRI) SPESA PER RAPPRESENTANZA, ORGANIZZAZIONE DI EVENTI, ATTIVITÀ DI PROMOZIONE E ATTIVITÀ DI COLLABORAZIONE CON ENTI TERRITORIALI INTERNI AD ALTRO STATO (ART. 5, COMMA 2 LETT. B) DELLA L. R. 24 MARZO 2004, N.6). NOTE: NUOVA ISTITUZIONE	0,00	0,00	0,00	0,00	0,00	0,00	0,00	0,00
Direzioe Generale: PROGRAMMAZIONE TERRITORIALE E NEGOCIATA, INTERESSE, RELAZIONI EUROPEE E RELAZIONI INTERNAZIONALI										
TOTALE CAPITOLO 002810			0,00	0,00	0,00	0,00	0,00	0,00	0,00	0,00
2015	002818	2.1.143.2.08.07 (CORRENTE OPERATIVA) (MEZZI PROPRI) CONTRIBUTI A IMPRESE PER INTERVENTI DI COOPERAZIONE INTERNAZIONALE CON I PAESI IN VIA DI SVILUPPO E COLLABORAZIONE ISTITUZIONALE CON I PAESI IN VIA DI SVILUPPO E IN CONDIZIONE DI SVILUPPO (ART. 5, COMMA 2 LETT. A) E ART. 6, COMMA 2 LETT. B) L.R. 24 GIUGNO 2002, N.12). NOTE: NUOVA ISTITUZIONE	0,00	0,00	0,00	0,00	0,00	0,00	0,00	0,00
Direzioe Generale: PROGRAMMAZIONE TERRITORIALE E NEGOCIATA, INTERESSE, RELAZIONI EUROPEE E RELAZIONI INTERNAZIONALI										
TOTALE CAPITOLO 002818			0,00	0,00	0,00	0,00	0,00	0,00	0,00	0,00
TOTALE URB 1.2.3.2.3841			5.716.808,55	3.050.459,82	1.515.032,11	583.380,61	2.221.735,28	1.535.427,21	1.218.224,29	761.916,87
			2.805.115,89	3.050.459,82	284.398,69	583.380,61	2.221.735,28	1.535.427,21	288.981,92	288.981,92
			2.911.792,66	0,00	1.230.633,42	0,00	0,00	0,00	1.218.224,29	462.934,95
2015	002748	2.1.141.2.08.07 (CORRENTE OPERATIVA) (ALTRI VINCOLI) SPESA PER L'ATTUAZIONE DEL PROGRAMMA BASILIL	242.976,20	348.808,37	138.899,79	138.899,79	104.076,41	50.100,21	0,00	0,00
2014	002748	PROXIMO PER IL PROGETTO G "APPOGGIO ALTA RISORSE VINCOLATE	184.922,22	0,00	86.306,37	0,00	0,00	0,00	78.615,85	0,00
PARTE 1 AREA DI INTERVENTO 2 FUNZIONE OBIETTIVO 3										

REGIONE EMILIA-ROMAGNA

RENDICONTO GENERALE PER L'ESERCIZIO FINANZIARIO 2015

PARTE SPESA

ESERCIZIO	CAPITOLO	DESCRIZIONE DEL CAPITOLO	ANASS SPESIBILE (SPESA COMPLETA + R.R. PP. INIZIALI)	SPANDIMENTO DI CASSA	PAGAMENTI IN CONTRO COMPLETA E RESIDUI	IMPEGNI ASSUMI NELLA SPESA	RISORSE DI IMPEGNI SPESIBILI IN COMPETENZA	RISORSE DI IMPEGNI SPESIBILI SU SPANDIMENTO DI CASSA	ELIMINAZIONI DEI RESIDUI		RESIDUI PASSIVI DA RIPORTARE	
									PER INSISTENZA, PER PERIZIONE	PER PERIZIONE		
2013	002748	OPERAZIONE DEL QUADRO NORMATIVO E DEGLI STRUMENTI OPERATIVI PER LO SVILUPPO DEL COOPERATIVISMO - CONVENZIONE MINISTERO AFFARI ESTERI E LA REGIONE UMBRIA DEL 27 LUGLIO 2010 E CONVENZIONE CON LA REGIONE UMBRIA DEL 27 LUGLIO 2010 Direzioni generali: PROGRAMMAZIONE TERRITORIALE E NEGOZIATI, INTERESSE, RELAZIONI EUROPEE E RELAZIONI INTERNAZIONALI	129.361,51	0,00	73.500,00	0,00	0,00	0,00	55.861,51	0,00	0,00	
		TOTALE CAPITOLO 002748	537.259,93	346.806,37	298.706,16	138.899,79	104.076,41	50.100,21	134.477,36	0,00	0,00	
2015	002767	2.1.1.41.2.08.07 (CORRENTE OPERATIVA) (ALTRI VINCOLI) SPESA PER L'ATTUAZIONE DELLE ATTIVITA' INERENTI LA REALIZZAZIONE DEL PROGETTO "SERVIZI SOCIALI INNOVATIVI PER GRUPPI VULNERABILI: STANDBY PER LE ATTIVITA' DI SVILUPPO SOCIALE PER LE PERSONE CON DISABILITA' PSICHICHE". SWAP PROGRAM - PROGRAMMA IADSA - CONTRATTO TRA IL MANAGEMENT COMMITTEE DEL PROGRAMMA IADSA E IL MINISTERO DELLO SVILUPPO ECONOMICO DEL 27 GIUGNO 2013 REPUBLICA D'ALBANIA DEL 27 GIUGNO 2013 Direzioni generali: PROGRAMMAZIONE TERRITORIALE E NEGOZIATI, INTERESSE, RELAZIONI EUROPEE E RELAZIONI INTERNAZIONALI	61.923,62	25.681,76	25.681,76	0,00	25.681,76	10.560,10	0,00	25.681,76	0,00	0,00
2014	002767	2.1.1.41.2.08.07 (CORRENTE OPERATIVA) (ALTRI VINCOLI) LA REALIZZAZIONE DEL PROGETTO "SERVIZI SOCIALI INNOVATIVI PER GRUPPI VULNERABILI: STANDBY PER LE ATTIVITA' DI SVILUPPO SOCIALE PER LE PERSONE CON DISABILITA' PSICHICHE". SWAP PROGRAM - PROGRAMMA IADSA - CONTRATTO TRA IL MANAGEMENT COMMITTEE DEL PROGRAMMA IADSA E IL MINISTERO DELLO SVILUPPO ECONOMICO DEL 27 GIUGNO 2013 REPUBLICA D'ALBANIA DEL 27 GIUGNO 2013 Direzioni generali: PROGRAMMAZIONE TERRITORIALE E NEGOZIATI, INTERESSE, RELAZIONI EUROPEE E RELAZIONI INTERNAZIONALI	36.241,86	25.681,76	25.681,76	0,00	25.681,76	10.560,10	0,00	25.681,76	0,00	0,00
2015	002769	2.1.1.41.2.08.07 (CORRENTE OPERATIVA) (ALTRI VINCOLI) SPESA PER L'ATTUAZIONE DEL PROGETTO "ALOE REGION COMMUNITY-BASED REALIZZAZIONE DEL PROGETTO "ALOE REGION COMMUNITY-BASED BENEFICIARIES" ("ALOE CBS") - ITALIAN-ALBANIAN DEBT FOR DEVELOPMENT SWAP PROGRAM - PROGRAMMA IADSA - CONVENZIONE DEL 18 NOVEMBRE 2013, TERRESTRIALE E NEGOTIATI, INTERESSE, RELAZIONI EUROPEE E RELAZIONI INTERNAZIONALI	13.420,00	4.026,00	0,00	0,00	0,00	13.420,00	4.026,00	0,00	0,00	0,00
		TOTALE CAPITOLO 002767	13.420,00	4.026,00	0,00	0,00	13.420,00	4.026,00	0,00	0,00	0,00	
2015	002770	2.1.1.41.2.08.07 (CORRENTE OPERATIVA) (ALTRI VINCOLI) SPESA PER L'ATTUAZIONE DEL PROVA COOPERAZIONE TRANSLOCALE TRA ITALIA E SW-EST EUROPA - (CONVENZIONE MAE/REGIONE TOSCANA DEL 5 MAGGIO 2009, CONVENZIONE DI ACCORDO REGIONALE DEL 19 MARZO 2010, CONVENZIONE DI ACCORDO REGIONALE DEL 19 MARZO 2010). Direzioni generali: PROGRAMMAZIONE TERRITORIALE E NEGOZIATI, INTERESSE, RELAZIONI EUROPEE E RELAZIONI INTERNAZIONALI	71.150,17	23.041,09	0,00	0,00	0,00	71.150,17	23.041,09	0,00	0,00	0,00
2013	002770	2.1.1.41.2.08.07 (CORRENTE OPERATIVA) (ALTRI VINCOLI) SPESA PER L'ATTUAZIONE DEL PROVA COOPERAZIONE TRANSLOCALE TRA ITALIA E SW-EST EUROPA - (CONVENZIONE MAE/REGIONE TOSCANA DEL 5 MAGGIO 2009, CONVENZIONE DI ACCORDO REGIONALE DEL 19 MARZO 2010, CONVENZIONE DI ACCORDO REGIONALE DEL 19 MARZO 2010). Direzioni generali: PROGRAMMAZIONE TERRITORIALE E NEGOZIATI, INTERESSE, RELAZIONI EUROPEE E RELAZIONI INTERNAZIONALI	3.175,92	0,00	0,00	0,00	0,00	0,00	0,00	0,00	0,00	0,00
		TOTALE CAPITOLO 002770	74.326,09	23.041,09	0,00	0,00	71.150,17	23.041,09	0,00	0,00	0,00	
2015	002786	2.1.1.41.2.08.07 (CORRENTE OPERATIVA) (ALTRI VINCOLI) SPESA PER LAVORO FLESSIBILE PER L'ATTUAZIONE DEL PROGRAMMA BRASILI PROXIMO PER IL PROGETTO G "APPOGGIO ALLA COSTRUZIONE DEL QUADRO NORMATIVO E DEGLI STRUMENTI OPERATIVI PER LO SVILUPPO DEL COOPERATIVISMO - C CONVENZIONE MINISTERO AFFARI ESTERI E LA REGIONE UMBRIA DEL 23 LUGLIO 2010 E CONVENZIONE CON LA REGIONE UMBRIA DEL 27 LUGLIO 2010. NOTE: NUOVA ISTITUZIONE DIREZIONE GENERALE PROGRAMMAZIONE TERRITORIALE E NEGOZIATI, INTERESSE, RELAZIONI EUROPEE E RELAZIONI INTERNAZIONALI	11.000,00	11.000,00	9.213,00	9.686,74	1.313,26	1.787,00	0,00	0,00	0,00	0,00
		TOTALE CAPITOLO 002786	11.000,00	11.000,00	9.213,00	9.686,74	1.313,26	1.787,00	0,00	0,00	0,00	
2015	002788	2.1.1.41.2.08.07 (CORRENTE OPERATIVA) (ALTRI VINCOLI) SPESA PER RAPPRESENTANZA, ORGANIZZAZIONE DI EVENTI, PUBBLICITA' E TRASFERTE PER L'ATTUAZIONE DEL PROGRAMMA BRASILI PROXIMO PER IL PROGETTO G "APPOGGIO ALLA COSTRUZIONE DEL QUADRO NORMATIVO E DEGLI STRUMENTI OPERATIVI PER LO SVILUPPO DEL COOPERATIVISMO - C CONVENZIONE MINISTERO AFFARI ESTERI E LA REGIONE UMBRIA DEL 23 LUGLIO 2010 E CONVENZIONE CON LA REGIONE UMBRIA DEL 27 LUGLIO 2010. NOTE: NUOVA ISTITUZIONE DIREZIONE GENERALE PROGRAMMAZIONE TERRITORIALE E NEGOZIATI, INTERESSE, RELAZIONI EUROPEE E RELAZIONI INTERNAZIONALI	0,00	0,00	0,00	0,00	0,00	0,00	0,00	0,00	0,00	0,00
		TOTALE CAPITOLO 002788	0,00	0,00	0,00	0,00	0,00	0,00	0,00	0,00	0,00	
2015	002812	2.1.1.41.2.08.07 (CORRENTE OPERATIVA) (ALTRI VINCOLI) SPESA PER PRESTAZIONI PROFESSIONALI E SPECIALISTICHE PER L'ATTUAZIONE DELLE ATTIVITA' INERENTI LA REALIZZAZIONE DEL PROGETTO "SERVIZI SOCIALI INNOVATIVI PER GRUPPI VULNERABILI: STANDBY PER LE ATTIVITA' DI SVILUPPO SOCIALE PER LE PERSONE CON DISABILITA' PSICHICHE". ITALIAN-ALBANIAN DEBT FOR DEVELOPMENT SWAP FOR ORSAM - PROGRAMMA IADSA (CONTRATTO TRA IL MANAGEMENT COMMITTEE DEL PROGRAMMA IADSA E IL MINISTERO DELLO SVILUPPO ECONOMICO DEL 27 GIUGNO 2013) NOTE: NUOVA ISTITUZIONE DIREZIONE GENERALE PROGRAMMAZIONE TERRITORIALE E NEGOZIATI, INTERESSE, RELAZIONI EUROPEE E RELAZIONI INTERNAZIONALI	0,00	0,00	0,00	0,00	0,00	0,00	0,00	0,00	0,00	0,00

REGIONE EMILIA-ROMAGNA

RENDICONTO GENERALE PER L'ESERCIZIO FINANZIARIO 2015 PARTE SPESA

BANCA SPESA	DESCRIZIONE DEL CAPITOLO	MASSA SPESA PER LA COMPETENZA (SPESA CONSUNTIVA + R.R. PI. INIZIALI)	SPANZIAMENTO DI CASSA	PAIAMENTI IN CONTRO CONTABILITA' RESIDUI	INDEBITI ASSUMI NELLA SPESA	RICORRERE DI TERRENI SPANZIAMENTI DI CASSA	RICORRERE DI TERRENI SPANZIAMENTI DI CASSA	PER INDEBITI PER RIFORMAZIONE	RESIDUI PASSIVI DA RIFORMAZIONE
2015	002814	2.1.141.2.08.07 (CORRENTE OPERATIVA) (ALTRI VINCOLI)	0,00	0,00	0,00	0,00	0,00	0,00	0,00
		TOTALE CAPITOLO 002814	0,00	0,00	0,00	0,00	0,00	0,00	0,00
2015	002816	2.1.141.2.08.07 (CORRENTE OPERATIVA) (ALTRI VINCOLI)	0,00	0,00	0,00	0,00	0,00	0,00	0,00
		TOTALE CAPITOLO 002816	0,00	0,00	0,00	0,00	0,00	0,00	0,00
2015	002777	2.1.141.2.08.07 (CORRENTE OPERATIVA) (MEZZI U.E.)	697.929,64	412.955,22	333.600,92	174.268,29	200.519,94	78.954,30	160.159,12
		TOTALE URB 1.2.3.2. 3841	374.788,23	412.955,22	173.794,55	174.268,29	200.519,94	78.954,30	160.159,12
		di cui Competenza	323.141,41	0,00	159.806,37	0,00	0,00	0,00	0,00
		di cui Residuali	51.646,82	0,00	113.788,18	174.268,29	200.519,94	78.954,30	160.159,12
2015	002781	2.1.141.2.08.07 (CORRENTE OPERATIVA) (MEZZI U.E.)	0,00	0,00	0,00	0,00	0,00	0,00	0,00
		TOTALE CAPITOLO 002777	0,00	0,00	0,00	0,00	0,00	0,00	0,00
2015	002782	2.1.141.2.08.07 (CORRENTE OPERATIVA) (MEZZI U.E.)	8.920,96	8.920,96	0,00	0,00	8.920,96	8.920,96	0,00
		TOTALE CAPITOLO 002781	0,00	0,00	0,00	0,00	0,00	0,00	0,00
2015	002843	2.1.141.2.08.07 (CORRENTE OPERATIVA) (MEZZI PROPRI)	8.920,96	8.920,96	0,00	0,00	8.920,96	8.920,96	0,00
		TOTALE URB 1.2.3.2. 3842	8.920,96	8.920,96	0,00	0,00	8.920,96	8.920,96	0,00
		di cui Competenza	8.920,96	8.920,96	0,00	0,00	8.920,96	8.920,96	0,00
		di cui Residuali	0,00	0,00	0,00	0,00	0,00	0,00	0,00
		TOTALE CAPITOLO 002814	0,00	0,00	0,00	0,00	0,00	0,00	0,00
		TOTALE CAPITOLO 002816	0,00	0,00	0,00	0,00	0,00	0,00	0,00
		TOTALE CAPITOLO 002777	697.929,64	412.955,22	333.600,92	174.268,29	200.519,94	78.954,30	160.159,12
		TOTALE URB 1.2.3.2. 3841	374.788,23	412.955,22	173.794,55	174.268,29	200.519,94	78.954,30	160.159,12
		di cui Competenza	323.141,41	0,00	159.806,37	0,00	0,00	0,00	0,00
		di cui Residuali	51.646,82	0,00	113.788,18	174.268,29	200.519,94	78.954,30	160.159,12
		TOTALE CAPITOLO 002781	0,00	0,00	0,00	0,00	0,00	0,00	0,00
		TOTALE CAPITOLO 002782	8.920,96	8.920,96	0,00	0,00	8.920,96	8.920,96	0,00
		TOTALE CAPITOLO 002843	8.920,96	8.920,96	0,00	0,00	8.920,96	8.920,96	0,00

PARTE 1 AREA DI INTERVENTO 2 FUNZIONE OBIETTIVO 3

REGIONE EMILIA-ROMAGNA		RENDICONTO GENERALE PER L'ESERCIZIO FINANZIARIO 2015											PARTE SPESA	
ESERCIZIO	CAPITOLO	DESCRIZIONE DEL CAPITOLO	ANSA SPENDITE (SPESA CORRISPONDENTI + R.R. PP. INIZIALI)	SPANZIAMENTO DI CASSA	PASSIVITA' IN CONTO CORRENTE E RESIDUI	INDEBITAMENTI NEL BILANCIO	RISORSE ASSUNTE ESERCIZIO	RISORSE DI IMPEGNI SPANZIAMENTI DI COMPETENZA	RISORSE DI PERMANENZE SPANZIAMENTI DI CASSA	ELIMINAZIONI DEI RESIDUI PER INDEBITAMENTI PER PERMANENZE RITIRATE	RESIDUI PASSIVI DA RIPORTARE	ELIMINAZIONI DEI RESIDUI PER PERMANENZE RITIRATE		
												PER INDEBITAMENTI PER PERMANENZE RITIRATE	PER PERMANENZE RITIRATE	
2015	002645	CONFERIMENTO ANNUALE ALLE ASSOCIAZIONI REGIONALI DELLE AUTONOMIE LOCALI PER FAVORIRNE L'ATTIVITA' (ART. 1, L.1.R. 14 APRILE 1995, N.41) DIREZIONE GENERALE: CENTRALE - APMAR ISTITUZIONALI E LOCALI	185.000,00	185.000,00	185.000,00	185.000,00	185.000,00	0,00	0,00	0,00	0,00	0,00	0,00	0,00
		TOTALE CAPITOLO 002645	185.000,00	185.000,00	185.000,00	185.000,00	185.000,00	0,00	0,00	0,00	0,00	0,00	0,00	0,00
		TOTALE UFR 1.2.3.2. 3883	229.500,00	229.500,00	229.454,14	229.454,14	229.454,14	45,86	45,86	0,00	0,00	0,00	0,00	0,00
		di cui Competenza	229.500,00	229.500,00	229.454,14	229.454,14	229.454,14	45,86	45,86	0,00	0,00	0,00	0,00	0,00
		di cui Residui	0,00	0,00	0,00	0,00	0,00	0,00	0,00	0,00	0,00	0,00	0,00	0,00
2015	003838	2.1.1.42.2.01.27 (CORRENTE OPERATIVA) (MEZZI U.E.) SPESA PER L'ATTUAZIONE DEL PROGETTO MICORE PROGETTO "MIGRANT COMMUNITIES" (C/REG. N. 1982/2006/CE) - QUOTA U.E. EXTREME STORM EVENTS" (C/REG. N. 1982/2006/CE) - QUOTA U.E. DIREZIONE GENERALE: AMBIENTE E DIFESA DEL SUOLO E DELLA COSTA TOTALE CAPITOLO 003838	0,00	0,00	0,00	0,00	0,00	0,00	0,00	0,00	0,00	0,00	0,00	0,00
		TOTALE UFR 1.2.3.2. 3883	0,00	0,00	0,00	0,00	0,00	0,00	0,00	0,00	0,00	0,00	0,00	0,00
		di cui Competenza	0,00	0,00	0,00	0,00	0,00	0,00	0,00	0,00	0,00	0,00	0,00	0,00
		di cui Residui	0,00	0,00	0,00	0,00	0,00	0,00	0,00	0,00	0,00	0,00	0,00	0,00
2015	003404	2.1.1.41.2.10.15 (CORRENTE OPERATIVA) (MEZZI STATO) SPESA PER LAVORO INDESSIBILE PER L'ASSISTENZA TECNICA PER SPESA PER LA GESTIONE, LA SOVRIGILANZA E LA VALUTAZIONE DEL PROGRAMMA ATTUATIVO DEL DOCUMENTO UNICO DI PROGRAMMAZIONE (DUP) / QUOTA DEL FONDO PER LO SVILUPPO E LA GESTIONE - FSC (EX FAS) 2007-2013 (DEL. C/RE N.1 DEL 2011) - RISORSE STATALI NOTE: NUOVA ISTITUZIONE DIREZIONE GENERALE: PROGRAMMAZIONE TERRITORIALE E NEGOCIATI, INTERE. RELAZIONI EUROPEE E RELAZIONI INTERNAZIONALI TOTALE CAPITOLO 003404	230.261,21	30.000,00	14.134,96	18.300,00	211.961,21	15.865,04	0,00	0,00	0,00	0,00	4.165,04	0,00
		TOTALE UFR 1.2.3.2. 3905	230.261,21	30.000,00	14.134,96	18.300,00	211.961,21	15.865,04	0,00	0,00	0,00	4.165,04	0,00	
		ATTUAZIONE DEGLI INTERVENTI DEL DOCUMENTO UNICO DI PROGRAMMAZIONE (DUP) - RISORSE STATALI	0,00	0,00	0,00	0,00	0,00	0,00	0,00	0,00	0,00	0,00	0,00	
2015	003406	2.1.1.41.2.10.15 (CORRENTE OPERATIVA) (MEZZI STATO) SPESA PER CONSULENZE PER L'ASSISTENZA TECNICA PER SPESA PER LA GESTIONE, LA SOVRIGILANZA E LA VALUTAZIONE DEL PROGRAMMA ATTUATIVO DEL DOCUMENTO UNICO DI PROGRAMMAZIONE (DUP) / QUOTA DEL FONDO PER LO SVILUPPO E LA GESTIONE - FSC (EX FAS) 2007-2013 (DEL. C/RE N.1 DEL 2011) - RISORSE STATALI NOTE: NUOVA ISTITUZIONE DIREZIONE GENERALE: PROGRAMMAZIONE TERRITORIALE E NEGOCIATI, INTERE. RELAZIONI EUROPEE E RELAZIONI INTERNAZIONALI TOTALE CAPITOLO 003406	55.000,00	20.000,00	20.000,00	20.000,00	35.000,00	0,00	0,00	0,00	0,00	0,00	0,00	0,00
		TOTALE UFR 1.2.3.2. 3905	55.000,00	20.000,00	20.000,00	20.000,00	35.000,00	0,00	0,00	0,00	0,00	0,00	0,00	
		ATTUAZIONE DEGLI INTERVENTI DEL DOCUMENTO UNICO DI PROGRAMMAZIONE (DUP) - RISORSE STATALI	0,00	0,00	0,00	0,00	0,00	0,00	0,00	0,00	0,00	0,00	0,00	
2015	003411	2.1.1.41.2.10.15 (CORRENTE OPERATIVA) (MEZZI STATO) SPESA PER ALTRI BENI DI CONSUMO PER L'ASSISTENZA TECNICA PER SUPERFONDI, LA GESTIONE, LA SOVRIGILANZA E LA VALUTAZIONE DEL PROGRAMMA ATTUATIVO DEL DOCUMENTO UNICO DI PROGRAMMAZIONE (DUP) / QUOTA DEL FONDO PER LO SVILUPPO E LA GESTIONE - FSC (EX FAS) 2007-2013 (DEL. C/RE N.1 DEL 2011) - RISORSE STATALI NOTE: NUOVA ISTITUZIONE DIREZIONE GENERALE: PROGRAMMAZIONE TERRITORIALE E NEGOCIATI, INTERE. RELAZIONI EUROPEE E RELAZIONI INTERNAZIONALI TOTALE CAPITOLO 003411	0,00	0,00	0,00	0,00	0,00	0,00	0,00	0,00	0,00	0,00	0,00	0,00
		TOTALE UFR 1.2.3.2. 3905	0,00	0,00	0,00	0,00	0,00	0,00	0,00	0,00	0,00	0,00	0,00	
		ATTUAZIONE DEGLI INTERVENTI DEL DOCUMENTO UNICO DI PROGRAMMAZIONE (DUP) - RISORSE STATALI	0,00	0,00	0,00	0,00	0,00	0,00	0,00	0,00	0,00	0,00	0,00	

REGIONE EMILIA-ROMAGNA		RENDICONTO GENERALE PER L'ESERCIZIO FINANZIARIO 2015											PARTE SPESA						
ESERCIZIO	CAPITOLO	DESCRIZIONE DEL CAPITOLO	ANSA SPENDITE (SPESA CORRENTE + R.R. PR. INIZIALI)	SPANDIMENTO DI CASSA	PACCHETTI IN CONTO CORRENTE E RESIDUI	INTERESSI ASSUNTI NELLA SPESA	RISORSE DI IMPRESA SU SPANDIMENTI DI COMPETENZA	RISORSE DI IMPOSTE SU SPANDIMENTI DI CASSA	PER IMPOSTE, PER PERIZIONE	RESIDUI PASSIVI DA RIPORTARE	ELIMINAZIONI DEI RESIDUI								
											PER IMPOSTE, PER PERIZIONE	RESIDUI PASSIVI DA RIPORTARE							
		Direzione Generale: PROGRAMMAZIONE TERRITORIALE E NEGOZIATA, INTERESSE, RELAZIONI EUROPEE E RELAZIONI INTERNAZIONALI																	
		TOTALE CAPITOLO 003411	0,00	0,00	0,00	0,00	0,00	0,00	0,00	0,00	0,00	0,00	0,00	0,00	0,00	0,00	0,00		
2015	003413	2.1.141.2.10.15 (CORRENTE OPERATIVA) (MEZZI STATO) L'ASSISTENZA TECNICA PER SUPERFONDE LA GESTIONE, LA SORVEGLIANZA E LA VALUTAZIONE DEL PROGRAMMA ATTUATIVO REGIONALE PER LO SVILUPPO E LA COESIONE - FSC (EX FAS) FONDO PER LO SVILUPPO E LA COESIONE - FSC (EX FAS) DEL 2007-2013 (DEL. CIPE N.1 DEL 2011) - RISORSE STATALI NOTE: NUOVA ISTITUZIONE Direzione Generale: PROGRAMMAZIONE TERRITORIALE E NEGOZIATA, INTERESSE, RELAZIONI EUROPEE E RELAZIONI INTERNAZIONALI	0,00	0,00	0,00	0,00	0,00	0,00	0,00	0,00	0,00	0,00	0,00	0,00	0,00	0,00	0,00	0,00	
		TOTALE CAPITOLO 003413	0,00	0,00	0,00	0,00	0,00	0,00	0,00	0,00	0,00	0,00	0,00	0,00	0,00	0,00	0,00	0,00	
2015	003415	2.1.141.2.10.15 (CORRENTE OPERATIVA) (MEZZI STATO) L'ASSISTENZA TECNICA PER SUPERFONDE LA GESTIONE, LA SORVEGLIANZA E LA VALUTAZIONE DEL PROGRAMMA ATTUATIVO REGIONALE PER LO SVILUPPO E LA COESIONE - FSC (EX FAS) FONDO PER LO SVILUPPO E LA COESIONE - FSC (EX FAS) DEL 2007-2013 (DEL. CIPE N.1 DEL 2011) - RISORSE STATALI NOTE: NUOVA ISTITUZIONE Direzione Generale: PROGRAMMAZIONE TERRITORIALE E NEGOZIATA, INTERESSE, RELAZIONI EUROPEE E RELAZIONI INTERNAZIONALI	0,00	0,00	0,00	0,00	0,00	0,00	0,00	0,00	0,00	0,00	0,00	0,00	0,00	0,00	0,00	0,00	0,00
		TOTALE CAPITOLO 003415	0,00	0,00	0,00	0,00	0,00	0,00	0,00	0,00	0,00	0,00	0,00	0,00	0,00	0,00	0,00	0,00	
2015	003423	2.1.141.2.10.15 (CORRENTE OPERATIVA) (MEZZI STATO) SPESE DI ASSISTENZA TECNICA PER SUPERFONDE LA GESTIONE, LA SORVEGLIANZA E LA VALUTAZIONE DEL PROGRAMMA ATTUATIVO REGIONALE PER LO SVILUPPO E LA COESIONE - FSC (EX FAS) FONDO PER LO SVILUPPO E LA COESIONE - FSC (EX FAS) DEL 2007-2013 (DEL. CIPE N.1 DEL 2011) - RISORSE STATALI NOTE: NUOVA ISTITUZIONE Direzione Generale: PROGRAMMAZIONE TERRITORIALE E NEGOZIATA, INTERESSE, RELAZIONI EUROPEE E RELAZIONI INTERNAZIONALI	28.702,48	76.169,37	18.702,48	20.980,61	0,00	7.721,87	32.660,52	0,00	49.325,84	0,00	0,00	0,00	0,00	0,00	0,00	2.278,13	
2014	003423	PROGRAMMA ATTUATIVO REGIONALE PER LO SVILUPPO E LA COESIONE - FSC (EX FAS) FONDO PER LO SVILUPPO E LA COESIONE - FSC (EX FAS) DEL 2007-2013 (DEL. CIPE N.1 DEL 2011) - RISORSE STATALI	83.659,95	0,00	19.697,97	0,00	0,00	0,00	0,00	45.002,94	0,00	0,00	0,00	0,00	0,00	0,00	0,00	18.958,04	
2013	003423	PROGRAMMA ATTUATIVO REGIONALE PER LO SVILUPPO E LA COESIONE - FSC (EX FAS) FONDO PER LO SVILUPPO E LA COESIONE - FSC (EX FAS) DEL 2007-2013 (DEL. CIPE N.1 DEL 2011) - RISORSE STATALI	13.132,78	0,00	5.107,40	0,00	0,00	0,00	0,00	4.322,90	0,00	0,00	0,00	0,00	0,00	0,00	0,00	3.702,48	
		TOTALE CAPITOLO 003423	125.494,21	76.169,37	43.507,85	20.980,61	7.721,87	32.660,52	0,00	49.325,84	0,00	0,00	0,00	0,00	0,00	0,00	0,00	24.938,65	
2015	003425	2.1.152.2.10.15 (CORRENTE OPERATIVA) (MEZZI STATO) DEL. CIPE N.1 DEL 2011) - RISORSE STATALI PROGRAMMAZIONE DEGLI INTERVENTI: QUOTA DEL FONDO PER LO SVILUPPO E LA COESIONE - FSC (EX FAS) FONDO PER LO SVILUPPO E LA COESIONE - FSC (EX FAS) DEL 2007-2013 (DEL. CIPE N.1 DEL 2011) - RISORSE STATALI NOTE: NUOVA ISTITUZIONE Direzione Generale: PROGRAMMAZIONE TERRITORIALE E NEGOZIATA, INTERESSE, RELAZIONI EUROPEE E RELAZIONI INTERNAZIONALI	0,00	0,00	0,00	0,00	0,00	0,00	0,00	0,00	0,00	0,00	0,00	0,00	0,00	0,00	0,00	0,00	0,00
		TOTALE CAPITOLO 003425	0,00	0,00	0,00	0,00	0,00	0,00	0,00	0,00	0,00	0,00	0,00	0,00	0,00	0,00	0,00	0,00	
		TOTALE UFB 1.2.3.2.3905	410.755,42	126.169,37	77.642,81	59.280,61	254.693,08	48.525,56	49.325,84	0,00	0,00	0,00	0,00	0,00	0,00	0,00	0,00	29.103,69	
		di cui Competenza	313.963,59	126.169,37	52.837,44	59.280,61	254.693,08	48.525,56	49.325,84	0,00	0,00	0,00	0,00	0,00	0,00	0,00	0,00	6.443,17	
		di cui Residui	96.791,73	0,00	24.805,37	0,00	0,00	0,00	0,00	0,00	0,00	0,00	0,00	0,00	0,00	0,00	0,00	22.660,52	
UFB 1.2.3.2.3910		STUDI DI FATTIBILITA' PER IL COMPLETAMENTO DI OPERE NELLE AREE DEPRESSE; ASSISTENZA TECNICA E MONITORAGGIO - RISORSE STATALI																	
2015	003417	2.1.141.2.10.30 (CORRENTE OPERATIVA) (MEZZI STATO) SISTEMI DI MONITORAGGIO DEGLI ACCORDI DI PROGRAMMA N. 2006/2006, N. 181) - MEZZI STATALI NOTE: NUOVA ISTITUZIONE Direzione Generale: PROGRAMMAZIONE TERRITORIALE E NEGOZIATA, INTERESSE, RELAZIONI EUROPEE E RELAZIONI INTERNAZIONALI	217.573,60	51.000,00	24.170,70	44.573,60	173.000,00	26.829,30	0,00	0,00	0,00	0,00	0,00	0,00	0,00	0,00	0,00	20.402,90	
		TOTALE CAPITOLO 003417	217.573,60	51.000,00	24.170,70	44.573,60	173.000,00	26.829,30	0,00	0,00	0,00	0,00	0,00	0,00	0,00	0,00	0,00	20.402,90	
2015	003419	2.1.142.2.10.30 (CORRENTE OPERATIVA) (MEZZI STATO) SPESE PER CONSULENZE PER L'ASSISTENZA TECNICA E SISTEMI AREE SOTTOUTILIZZATE (L. 30 GIUGNO 1998, N. 208 E DEL. CIPE 9 MAGGIO 2003, N. 17, DELIBERA CIPE 22 DICEMBRE 2006, N. 181) - MEZZI STATALI NOTE: NUOVA ISTITUZIONE Direzione Generale: PROGRAMMAZIONE TERRITORIALE E NEGOZIATA, INTERESSE, RELAZIONI EUROPEE E RELAZIONI INTERNAZIONALI	50.000,00	15.000,00	0,00	0,00	50.000,00	15.000,00	0,00	0,00	0,00	0,00	0,00	0,00	0,00	0,00	0,00	0,00	0,00
		TOTALE CAPITOLO 003419	50.000,00	15.000,00	0,00	0,00	50.000,00	15.000,00	0,00	0,00	0,00	0,00	0,00	0,00	0,00	0,00	0,00	0,00	
		TOTALE UFB 1.2.3.2.10.30 (CORRENTE OPERATIVA) (MEZZI STATO)	678.349,22	192.169,37	95.813,51	103.854,20	377.000,00	90.654,80	49.325,84	0,00	0,00	0,00	0,00	0,00	0,00	0,00	0,00	50.441,59	

PARTE I AREA DI INTERVENTO 2 FUNZIONE OBIETTIVO 3

REGIONE EMILIA-ROMAGNA		RENDICONTO GENERALE PER L'ESERCIZIO FINANZIARIO 2015											PARTE SPESA	
ESERCIZIO	CAPITOLLO	DESCRIZIONE DEL CAPITOLLO	ANASS SPESSE PER CONFERMA (SPESA + R.R. PP. INIZIALI)	SPANZIAMENTO DI CASSA	PAOLANTI IN CONTO CORRENTE E RESIDUI	INTERESSI ASSUMI NELLO ESERCIZIO	ESERCIZIO DI SPANZIAMENTO COMPETENZA	ESERCIZIO DI SPANZIAMENTO CASSA	ELIMINAZIONI DEI RESIDUI PER INSISTENZA PER PERSECUZIONE RIMBORSO	RESIDUI PASSIVI DA RIFORMARE				
2015	003421	SPESSE PER PUBBLICITÀ, ORGANIZZAZIONE EVENTI, PUBBLICITÀ E TRASPARENTE PER L'ASISTENZA TECNICA E SISTEMI DI MONITORAGGIO DEGLI ACCORDI DI PROGRAMMA N. 208 E DEL. C.I.P.E. 9 MAGGIO 2003, N. 17, DELIBERA C.I.P.E. 22 DICEMBRE 2006, N. 181) - MEZZI STATALI.	40.000,00	20.000,00	0,00	0,00	40.000,00	20.000,00	0,00	0,00	0,00	0,00		
		NOTE: NUOVA ISTITUZIONE Direzione Generale: PROGRAMMAZIONE TERRITORIALE E INTERNAZIONALI. RELAZIONI EUROPEE E RELAZIONI INTERNAZIONALI												
		TOTALE CAPITOLLO 003421	40.000,00	20.000,00	0,00	0,00	40.000,00	20.000,00	0,00	0,00	0,00	0,00		
2015	003427	2.1.1.41.2.10.30 (CORRENTE OPERATIVA) (MEZZI STATO) SPESSE PER ALTRI BENI DI CONSUMO PER L'ASISTENZA TECNICA QUADRO NELLE AREE SOTTOUTILIZZATE (L. 30 GIUGNO 1998, N. 208 E DEL. C.I.P.E. 9 MAGGIO 2003, N. 17, DELIBERA C.I.P.E. 22 DICEMBRE 2006, N. 181) - MEZZI STATALI.	20.000,00	6.000,00	0,00	0,00	15.941,16	6.000,00	0,00	0,00	0,00	0,00		
		NOTE: NUOVA ISTITUZIONE Direzione Generale: PROGRAMMAZIONE TERRITORIALE E INTERNAZIONALI. RELAZIONI EUROPEE E RELAZIONI INTERNAZIONALI												
		TOTALE CAPITOLLO 003427	20.000,00	6.000,00	0,00	0,00	15.941,16	6.000,00	0,00	0,00	0,00	0,00		
2015	003429	2.1.1.41.2.10.30 (CORRENTE OPERATIVA) (MEZZI STATO) SPESSE PER GIORNALI, RIVISTE E PUBBLICAZIONI PER L'ASISTENZA TECNICA E SISTEMI DI MONITORAGGIO DEGLI ACCORDI DI PROGRAMMA QUADRO NELLE AREE SOTTOUTILIZZATE (L. 30 GIUGNO 1998, N. 208 E DEL. C.I.P.E. 9 MAGGIO 2003, N. 17, DELIBERA C.I.P.E. 22 DICEMBRE 2006, N. 181) - MEZZI STATALI.	0,00	0,00	0,00	0,00	0,00	0,00	0,00	0,00	0,00	0,00		
		NOTE: NUOVA ISTITUZIONE Direzione Generale: PROGRAMMAZIONE TERRITORIALE E INTERNAZIONALI. RELAZIONI EUROPEE E RELAZIONI INTERNAZIONALI												
		TOTALE CAPITOLLO 003429	0,00	0,00	0,00	0,00	0,00	0,00	0,00	0,00	0,00	0,00		
2015	003431	2.1.1.41.2.10.30 (CORRENTE OPERATIVA) (MEZZI STATO) SPESSE PER ATTIVITÀ DI ASSISTENZA TECNICA PER L'ASISTENZA TECNICA E SISTEMI DI MONITORAGGIO DEGLI ACCORDI DI PROGRAMMA QUADRO NELLE AREE SOTTOUTILIZZATE (L. 30 GIUGNO 1998, N. 208 E DEL. C.I.P.E. 9 MAGGIO 2003, N. 17, DELIBERA C.I.P.E. 22 DICEMBRE 2006, N. 181) - MEZZI STATALI.	50.000,00	15.000,00	0,00	0,00	50.000,00	15.000,00	0,00	0,00	0,00	0,00		
		NOTE: NUOVA ISTITUZIONE Direzione Generale: PROGRAMMAZIONE TERRITORIALE E INTERNAZIONALI. RELAZIONI EUROPEE E RELAZIONI INTERNAZIONALI												
		TOTALE CAPITOLLO 003431	50.000,00	15.000,00	0,00	0,00	50.000,00	15.000,00	0,00	0,00	0,00	0,00		
2015	003434	2.1.1.42.2.10.30 (CORRENTE OPERATIVA) (MEZZI STATO) SPESSE PER AZIONI FINALIZZATE ALL'EFFICACE RAGGIUNGIMENTO LA PROGRAMMAZIONE REGIONALE (L. 30 GIUGNO 1998, N. 208 E DEL. C.I.P.E. 29 SETTEMBRE 2004, N. 20) - MEZZI STATALI	3.213,64	2.313,82	0,00	0,00	3.213,64	2.313,82	0,00	0,00	0,00	0,00		
		NOTE: NUOVA ISTITUZIONE Direzione Generale: PROGRAMMAZIONE TERRITORIALE E INTERNAZIONALI. RELAZIONI EUROPEE E RELAZIONI INTERNAZIONALI												
		TOTALE CAPITOLLO 003434	3.213,64	2.313,82	0,00	0,00	3.213,64	2.313,82	0,00	0,00	0,00	0,00		
2015	003436	2.1.1.41.2.10.30 (CORRENTE OPERATIVA) (MEZZI STATO) SPESSE PER ASSISTENZA TECNICA E SISTEMI DI MONITORAGGIO DEGLI ACCORDI DI PROGRAMMA QUADRO NELLE AREE SOTTOUTILIZZATE (L. 30 GIUGNO 1998, N. 208 E DEL. C.I.P.E. 9 MAGGIO 2003, N. 17, DELIBERA C.I.P.E. 22 DICEMBRE 2006, N. 181) - MEZZI STATALI.	677.479,97	247.571,16	41.809,93	78.309,93	599.170,04	153.065,83	0,00	0,00	0,00	0,00		
		NOTE: NUOVA ISTITUZIONE Direzione Generale: PROGRAMMAZIONE TERRITORIALE E INTERNAZIONALI. RELAZIONI EUROPEE E RELAZIONI INTERNAZIONALI												
		TOTALE CAPITOLLO 003436	820.529,50	247.571,16	94.505,33	78.309,93	599.170,04	153.065,83	0,00	0,00	0,00	0,00		
		TOTALE UOB 1.2.3.2. 3910	1.201.316,74	356.884,98	118.616,03	126.942,37	931.324,84	238.208,95	0,00	0,00	0,00	0,00		
		DI CUI COMPETENZA	1.108.649,43	336.984,98	108.247,43	126.942,37	931.324,84	238.208,95	0,00	0,00	0,00	0,00		
		DI CUI RESIDUI	193.667,27	0,00	52.899,40	0,00	0,00	0,00	0,00	0,00	0,00	0,00		
2015	003402	2.1.1.41.2.08.07 (CORRENTE OPERATIVA) (MEZZI U.F.E.) SPESSE PER L'ATTUAZIONE DEL PROGETTO "WAGSANTO AND DEVELOPMENT INIZIATIVE" NELL'AMBITO DELL'INIZIATIVA SCUDON JOINT INITIATIVE (REG. CE 1095 DEL 18 DICEMBRE 2006, N. 181) - MEZZI STATALI.	0,00	0,00	0,00	0,00	0,00	0,00	0,00	0,00	0,00	0,00		
		NOTE: NUOVA ISTITUZIONE Direzione Generale: PROGRAMMAZIONE TERRITORIALE E INTERNAZIONALI. RELAZIONI EUROPEE E RELAZIONI INTERNAZIONALI												
		TOTALE CAPITOLLO 003402	0,00	0,00	0,00	0,00	0,00	0,00	0,00	0,00	0,00	0,00		
		PROGRAMMI COMUNITARI NEL CAMPO DELL'IMPLEMENTAZIONE - RISORSE UE												

REGIONE EMILIA-ROMAGNA		RENDICONTO GENERALE PER L'ESERCIZIO FINANZIARIO 2015										PARTE SPESA	
ESERCIZIO	CAPITOLO	DESCRIZIONE DEL CAPITOLO	ANSA SPENDITE (SPESA COMPLESSIVA + R.R. P.P. INIZIALI)	SPANZIAMENTO DI CASSA	PAGAMENTI IN CONTO CORRENTE E RESIDUI	IMPEGNI ASSUNTI NELL'ESERCIZIO	RISORSE DI IMPEGNI SPANZIAMENTI DI CASSA	RISORSE DI IMPEGNI SPANZIAMENTI DI CASSA	PER IMPEGNI SPANZIAMENTI DI CASSA	PER IMPEGNI SPANZIAMENTI DI CASSA	ELIMINAZIONI DEI RESIDUI PER IMPEGNI SPANZIAMENTI DI CASSA	RESIDUI PASSIVI DA RIFORMARE	
													TOTALE URB 1.2.3.2. 3916
URB 1.2.3.2.3935		OPERATIVO COOPERAZIONE TERRITORIALE EUROPEA 2007-2013 - RISORSE U.E.											
2015	003462	2.1.141.2.10.01 (CORRENTE OPERATIVA) (MEZZI U.E.) SPESA PER L'ATTUAZIONE DEL PROGETTO "CASTEL" NELL'AMBITO TERRITORIALE EUROPEA 2007-2013 - PROGRAMMA INTERREGIONALE INTERREG IV C (REGOLAMENTI CE 1080/2006 E 1083/2006); DEC. C(2007)4222; CONTRA TO DEL 2 NOVEMBRE 2009) - QUOTA A U.E. (2007/4222) CONTRA TO DEL 29/10/2009) Direzio ne Generale: PROGRAMMAZIONE TERRITORIALE E NEGOCIATI, INTERSE. RELAZIONI EUROPEE E RELAZIONI INTERNAZIONALI	0,00	0,00	0,00	0,00	0,00	0,00	0,00	0,00	0,00	0,00	
		TOTALE CAPITOLO 003462	0,00	0,00	0,00	0,00	0,00	0,00	0,00	0,00	0,00	0,00	
2015	003476	2.1.141.2.10.01 (CORRENTE OPERATIVA) (ALTRI VINCOLI) SPESA PER L'ATTUAZIONE DEL PROGETTO "SET-UP AND ACTIVITIES OF THE ITALIAN SOUTH EST EUROPE CONTACT POINT" TA PROJECT CODE SER-TN/08 - SCPTTA NELL'AMBITO TERRITORIALE EUROPEA 2007-2013 - PROGRAMMA INTERREGIONALE INTERREG IV C (REGOLAMENTI CE 1080/2006 E 1083/2006); DEC. C(2007)4222; CONTRA TO DEL 29/10/2009) Direzio ne Generale: PROGRAMMAZIONE TERRITORIALE E NEGOCIATI, INTERSE. RELAZIONI EUROPEE E RELAZIONI INTERNAZIONALI	46.728,00	46.728,00	31.728,00	31.728,00	0,00	0,00	0,00	15.000,00	15.000,00	0,00	
2014	003476	2.1.141.2.10.01 (CORRENTE OPERATIVA) (ALTRI VINCOLI) SPESA PER L'ATTUAZIONE DEL PROGETTO "SET-UP AND ACTIVITIES OF THE ITALIAN SOUTH EST EUROPE CONTACT POINT" TA PROJECT CODE SER-TN/08 - SCPTTA NELL'AMBITO TERRITORIALE EUROPEA 2007-2013 - PROGRAMMA INTERREGIONALE INTERREG IV C (REGOLAMENTI CE 1080/2006 E 1083/2006); DEC. C(2007)4222; CONTRA TO DEL 29/10/2009) Direzio ne Generale: PROGRAMMAZIONE TERRITORIALE E NEGOCIATI, INTERSE. RELAZIONI EUROPEE E RELAZIONI INTERNAZIONALI	18.058,00	18.058,00	0,00	0,00	0,00	0,00	0,00	0,00	0,00	0,00	
		TOTALE CAPITOLO 003476	64.786,00	64.786,00	31.728,00	31.728,00	0,00	0,00	0,00	15.000,00	15.000,00	0,00	
2015	003478	2.1.141.2.10.01 (CORRENTE OPERATIVA) (ALTRI VINCOLI) SPESA PER RAPPRESENTANZA, ORGANIZZAZIONE DI EVENTI, "SET-UP AND ACTIVITIES OF THE ITALIAN SOUTH EST EUROPE CONTACT POINT" TA PROJECT CODE SER-TN/08 - SCPTTA NELL'AMBITO TERRITORIALE EUROPEA 2007-2013 - PROGRAMMA INTERREGIONALE INTERREG IV C (REGOLAMENTI CE 1080/2006 E 1083/2006); DEC. C(2007)4222; CONTRA TO DEL 29/10/2009) Direzio ne Generale: PROGRAMMAZIONE TERRITORIALE E NEGOCIATI, INTERSE. RELAZIONI EUROPEE E RELAZIONI INTERNAZIONALI	0,00	0,00	0,00	0,00	0,00	0,00	0,00	0,00	0,00	0,00	
		TOTALE CAPITOLO 003478	0,00	0,00	0,00	0,00	0,00	0,00	0,00	0,00	0,00	0,00	
2015	003480	2.1.141.2.10.01 (CORRENTE OPERATIVA) (MEZZI U.E.) SPESA PER L'ATTUAZIONE DEL PROGETTO "LOCALI" NELL'AMBITO TERRITORIALE EUROPEA 2007-2013 - PROGRAMMA INTERREGIONALE INTERREG IV C (REGOLAMENTI CE 1080/2006 E 1083/2006); DEC. C(2007)4222; CONTRA TO DEL 17 SETTEMBRE 2010) - QUOTA U.E. Direzio ne Generale: PROGRAMMAZIONE TERRITORIALE E NEGOCIATI, INTERSE. RELAZIONI EUROPEE E RELAZIONI INTERNAZIONALI	0,00	0,00	0,00	0,00	0,00	0,00	0,00	0,00	0,00	0,00	
		TOTALE CAPITOLO 003480	0,00	0,00	0,00	0,00	0,00	0,00	0,00	0,00	0,00	0,00	
2015	003482	2.1.142.2.10.01 (CORRENTE OPERATIVA) (MEZZI U.E.) SPESA PER COLLABORAZIONI STUDIO E CONSULENZA PER L'ATTUAZIONE DEL PROGETTO "LOCALI" NELL'AMBITO TERRITORIALE EUROPEA 2007-2013 - PROGRAMMA INTERREGIONALE INTERREG IV C (REGOLAMENTI CE 1080/2006 E 1083/2006); DEC. C(2007)4222; CONTRA TO DEL 17 SETTEMBRE 2010) - QUOTA U.E. Direzio ne Generale: PROGRAMMAZIONE TERRITORIALE E NEGOCIATI, INTERSE. RELAZIONI EUROPEE E RELAZIONI INTERNAZIONALI	0,00	0,00	0,00	0,00	0,00	0,00	0,00	0,00	0,00	0,00	
		TOTALE CAPITOLO 003482	0,00	0,00	0,00	0,00	0,00	0,00	0,00	0,00	0,00	0,00	
2015	003488	2.1.141.2.10.01 (CORRENTE OPERATIVA) (MEZZI U.E.) SPESA PER L'ATTUAZIONE DEL PROGETTO N. 26-ME09-328 TERRITORIALE EUROPEA 2007-2013 - PROGRAMMA INTERREGIONALE INTERREG IV C (REGOLAMENTI CE 1080/2006 E 1083/2006); DEC. C(2007)6578; CONTRA TO DEL 17 SETTEMBRE 2010) - QUOTA U.E. Direzio ne Generale: PROGRAMMAZIONE TERRITORIALE E NEGOCIATI, INTERSE. RELAZIONI EUROPEE E RELAZIONI INTERNAZIONALI	0,00	0,00	0,00	0,00	0,00	0,00	0,00	0,00	0,00	0,00	
		TOTALE CAPITOLO 003488	0,00	0,00	0,00	0,00	0,00	0,00	0,00	0,00	0,00	0,00	
2015	003490	2.1.142.2.10.01 (CORRENTE OPERATIVA) (MEZZI U.E.) SPESA PER COLLABORAZIONI STUDIO E CONSULENZA PER L'ATTUAZIONE DEL PROGETTO N. 26-ME09-328 TERRITORIALE EUROPEA 2007-2013 - PROGRAMMA INTERREGIONALE INTERREG IV C (REGOLAMENTI CE 1080/2006 E 1083/2006); DEC. C(2007)6578; CONTRA TO DEL 17 SETTEMBRE 2010) - QUOTA U.E. Direzio ne Generale: PROGRAMMAZIONE TERRITORIALE E NEGOCIATI, INTERSE. RELAZIONI EUROPEE E RELAZIONI INTERNAZIONALI	0,00	0,00	0,00	0,00	0,00	0,00	0,00	0,00	0,00	0,00	
		TOTALE CAPITOLO 003490	0,00	0,00	0,00	0,00	0,00	0,00	0,00	0,00	0,00	0,00	

PARTE 1 AREA DI INTERVENTO 2 FUNZIONE OBIETTIVO 3

REGIONE EMILIA-ROMAGNA

RENDICONTO GENERALE PER L'ESERCIZIO FINANZIARIO 2015

PARTE SPESA

ESERCIZIO	CAPITOLO	DESCRIZIONE DEL CAPITOLO	ANSA SPENDITE (SPESA COMPLESSIVA + R.R. PP. INIZIALI)	SPANDIMENTO DI CASSA	PAIAMENTI IN CONTRO COMPENSA E RESIDUI	INDEBITI ASSUMI NELL'ESERCIZIO	RICORRERE DI IMPEGNI SPENDIMENTARI COMPENSA	RICORRERE DI IMPEGNI SPENDIMENTARI DI COMPENSA	PER IMPEGNI SPESA, PER IMPEGNI SU RIMBORSI	RESIDUI PASSIVI DA RIFORMARE
2015	003496	2.1.141.2.01.30 (CORRENTE OPERATIVA) (MEZZI U.E.) SPESA PER L'ATTUAZIONE DEL PROGETTO "OSSEM" NELL'AMBITO DELL'OBBIETTIVO "COOPERAZIONE TERRITORIALE EUROPEA C (2007) 1080/2006 E 1083/2006; DECISIONE C(2007) 4222; CONTRATTO DEL 5 MARZO 2010) - QUOTA U.E. DIREZIONE GENERALE - ORGANIZZAZIONE, PERSONALE, SISTEMI INFORMATIVI E TOTALE CAPITOLATO 003496	0,00	0,00	0,00	0,00	0,00	0,00	0,00	0,00
TOTALE CAPITOLATO 003496			0,00	0,00	0,00	0,00	0,00	0,00	0,00	0,00
2015	003902	2.1.141.2.01.30 (CORRENTE OPERATIVA) (MEZZI U.E.) SPESA PER L'ATTUAZIONE DEL PROGETTO "AGE2013 - UNITA EUROPEE 2007-2013 DEL PROGRAMMA TRANSNAZIONALE CENTRAL EUROPE (REGOLAMENTI (CE) 1080/2006 E 1083/2006; DEC. C(2007)5817; CONTRATTO DEL 20 GIUGNO 2011) - QUOTA U.E. DIREZIONE GENERALE - PROGRAMMAZIONE TERRITORIALE E PERSONALE, SISTEMI INFORMATIVI E RELAZIONI INTERNAZIONALI TOTALE CAPITOLATO 003902	0,00	0,00	0,00	0,00	0,00	0,00	0,00	0,00
TOTALE CAPITOLATO 003902			0,00	0,00	0,00	0,00	0,00	0,00	0,00	0,00
2015	003504	2.1.142.2.01.30 (CORRENTE OPERATIVA) (MEZZI U.E.) L'ATTUAZIONE DEL PROGETTO "AGE2013 - UNITA EUROPEE 2007-2013 DEL PROGRAMMA TRANSNAZIONALE CENTRAL EUROPE (REGOLAMENTI (CE) 1080/2006 E 1083/2006; DEC. C(2007)5817; CONTRATTO DEL 20 GIUGNO 2011) - QUOTA U.E. DIREZIONE GENERALE - PROGRAMMAZIONE TERRITORIALE E PERSONALE, SISTEMI INFORMATIVI E RELAZIONI INTERNAZIONALI TOTALE CAPITOLATO 003504	0,00	0,00	0,00	0,00	0,00	0,00	0,00	0,00
TOTALE CAPITOLATO 003504			0,00	0,00	0,00	0,00	0,00	0,00	0,00	0,00
2015	003310	2.1.141.2.10.01 (CORRENTE OPERATIVA) (MEZZI U.E.) SPESA PER L'ATTUAZIONE DEL PROGETTO "NASI STERNA TECNICA" NELL'AMBITO DELL'OBBIETTIVO "COOPERAZIONE TERRITORIALE EUROPEA C (2007) 1080/2006, 1083/2006; DEC. C (2010)2343; CONVENZIONE DEL 9 SETTEMBRE 2011 CODICE 47M03-2009) - Q QUOTA U.E. DIREZIONE GENERALE - PROGRAMMAZIONE TERRITORIALE E PERSONALE, SISTEMI INFORMATIVI E RELAZIONI INTERNAZIONALI TOTALE CAPITOLATO 003310	55.831,04	66.456,04	50.133,00	50.133,00	5.698,04	5.698,04	0,00	0,00
TOTALE CAPITOLATO 003310			55.831,04	66.456,04	50.133,00	50.133,00	5.698,04	5.698,04	0,00	0,00
2015	003514	2.1.141.2.10.01 (CORRENTE OPERATIVA) (MEZZI U.E.) STRATEGIA DI ATTIVAZIONE DEL PROGETTO "NASI STERNA" COOPERAZIONE TERRITORIALE EUROPEA 2007-2013 - PROGRAMMA TRANSNAZIONALE IPA AGRICOLTURA 2007-2013 DEC. (2008) N.1073, DEC. (2010) N.3780; CONTRATTO DEL 11 NOVEMBRE 2011) - QUOTA U.E. DIREZIONE GENERALE - PROGRAMMAZIONE TERRITORIALE E PERSONALE, SISTEMI INFORMATIVI E RELAZIONI INTERNAZIONALI TOTALE CAPITOLATO 003514	100.046,64	91.889,56	6.511,00	6.511,00	93.535,64	45.793,32	0,00	0,00
TOTALE CAPITOLATO 003514			100.046,64	91.889,56	6.511,00	6.511,00	93.535,64	45.793,32	0,00	0,00
2015	003416	2.1.142.2.10.01 (CORRENTE OPERATIVA) (MEZZI U.E.) SPESA PER COLLABORAZIONI, STUDI E CONSULENZE PER L'ATTUAZIONE DEL PROGETTO "ALTERNATIVE STRATEGIC TERRITORIALE EUROPEA 2007-2013" - PROGRAMMA TRANSFRONTALIERO IPA AGRICOLTURA 2007-2013 (REGOLAMENTI 731/DEC/80/(2010) N.3780; CONTRATTO DEL 11 NOVEMBRE 2011) - QUOTA U.E. DIREZIONE GENERALE - PROGRAMMAZIONE TERRITORIALE E PERSONALE, SISTEMI INFORMATIVI E RELAZIONI INTERNAZIONALI TOTALE CAPITOLATO 003416	6.166,76	17.259,50	5.628,93	5.628,93	537,83	537,83	0,00	0,00
TOTALE CAPITOLATO 003416			6.166,76	17.259,50	5.628,93	5.628,93	537,83	537,83	0,00	0,00
2015	003522	2.1.141.2.01.30 (CORRENTE OPERATIVA) (MEZZI U.E.) SPESA PER LAVORO FLESSIBILE PER L'ATTUAZIONE DEL PROGETTO "HOMER" NELL'AMBITO DELL'OBBIETTIVO "COOPERAZIONE TERRITORIALE EUROPEA C (2007) 1080/2006 E 1083/2006; DEC. C(2007) 6578; CONTRATTO N. 28 - WE011-35 DEL 25 GIUGNO 2012) - QUOTA U.E. DIREZIONE GENERALE - ORGANIZZAZIONE, PERSONALE, SISTEMI INFORMATIVI E RELAZIONI INTERNAZIONALI TOTALE CAPITOLATO 003522	23.208,00	49.295,00	0,00	0,00	23.208,00	26.048,54	0,00	0,00
TOTALE CAPITOLATO 003522			23.208,00	49.295,00	0,00	0,00	23.208,00	26.048,54	0,00	0,00
2015	003426	2.1.141.2.10.01 (CORRENTE OPERATIVA) (MEZZI U.E.) SPESA PER L'ATTUAZIONE DEL PROGETTO "PLAN" NELL'AMBITO DELL'OBBIETTIVO "COOPERAZIONE TERRITORIALE EUROPEA C (2007) 1080/2006 E 1083/2006; DEC. C(2007) 6578; CONTRATTO N. 28 - WE011-35 DEL 25 GIUGNO 2012) - QUOTA U.E. DIREZIONE GENERALE - ORGANIZZAZIONE, PERSONALE, SISTEMI INFORMATIVI E RELAZIONI INTERNAZIONALI TOTALE CAPITOLATO 003426	127.011,43	93.560,02	9.550,78	9.550,78	117.460,65	65.759,12	0,00	0,00
TOTALE CAPITOLATO 003426			127.011,43	93.560,02	9.550,78	9.550,78	117.460,65	65.759,12	0,00	0,00
PARTE I AREA DI INTERVENTO 2 FUNZIONE OBBIETTIVO 3			58.796,70	49.295,00	23.246,46	0,00	23.208,00	26.048,54	12.346,24	0,00

PARTE I AREA DI INTERVENTO 2 FUNZIONE OBIETTIVO 3

REGIONE EMILIA-ROMAGNA			RENDICONTO GENERALE PER L'ESERCIZIO FINANZIARIO 2015										PARTE SPESA	
ESERCIZIO	CAPITOLO	DESCRIZIONE DEL CAPITOLO	ANSA SPENDITE (SPESA COMPENSA + RR, PP, INIZIALI)	SPANDIMENTO DI CASSA	PAUQUENT IN CONTRO COMPLETA E RESIDUI	INTERESSI ASSUNTI NELLA SPENDITA	RICORRENTE DI IMPEGNI SPENDIAMENTI DI CASSA	RICORRENTE DI IMPEGNI SPENDIAMENTI DI CASSA	PER IMPEGNI SPENDIAMENTI PER PERSECUZIONE	RESIDUI PASSIVI DA RIPARTIZIONE				
2015	003530	2.1.141.2.10.01 (CORRENTE OPERATIVA) (MEZZI U.E.) SPESA PER SERVIZI DI LAVORO PRESTABILI PER L'ATTUAZIONE DEL PROGETTO "ALTERNATIVE STRATEGIC PROTECT" - NELLA AMBITO DELL'OBIETTIVO "COOPERAZIONE TERRITORIALE EUROPEA 2007-2013 (REGOLAMENTI (CE) 1080/2006, 1089/2006 E 1085/2006) N.2 (OBD/184) QUOTA U.E." 2012 - PROGETTO N.2 (OBD/184) QUOTA U.E. NOTE: NUOVA ISTITUZIONE PROGRAMMAZIONE TERRITORIALE E NECESSITA' INTERESSE: RELAZIONI EUROPEE E RELAZIONI INTERNAZIONALI	132.350,99	93.560,02	27.800,91	9.550,78	117.460,65	65.799,12	7.089,43	0,00	0,00			
TOTALE CAPITOLO 003530														
2015	003534	2.1.141.2.10.01 (CORRENTE OPERATIVA) (MEZZI U.E.) SPESA PER RAPPRESENTANZA, ORGANIZZAZIONE DI EVENTI, PUBBLICITA' E TRASFERTE PER L'ATTUAZIONE DEL PROGETTO "ASSISTENZA TECNICA" NELLA AMBITO DELL'OBIETTIVO "COOPERAZIONE TERRITORIALE EUROPEA 2007-2013 (REGOLAMENTI (CE) 1080/2006, 1089/2006 E 1085/2006) N.2 (OBD/184) QUOTA U.E." 2012 - PROGETTO N.2 (OBD/184) QUOTA U.E. NOTE: NUOVA ISTITUZIONE PROGRAMMAZIONE TERRITORIALE E NECESSITA' INTERESSE: RELAZIONI EUROPEE E RELAZIONI INTERNAZIONALI	0,00	0,00	0,00	0,00	0,00	0,00	0,00	0,00				
TOTALE CAPITOLO 003534														
2015	003538	2.1.141.2.10.01 (CORRENTE OPERATIVA) (MEZZI U.E.) PUBBLICITA' E TRASFERTE PER L'ATTUAZIONE DEL PROGETTO "ASSISTENZA TECNICA" NELLA AMBITO DELL'OBIETTIVO "COOPERAZIONE TERRITORIALE EUROPEA 2007-2013 (REGOLAMENTI (CE) 1080/2006, 1089/2006 E 1085/2006) N.2 (OBD/184) QUOTA U.E." 2012 - PROGETTO N.2 (OBD/184) QUOTA U.E. NOTE: NUOVA ISTITUZIONE PROGRAMMAZIONE TERRITORIALE E NECESSITA' INTERESSE: RELAZIONI EUROPEE E RELAZIONI INTERNAZIONALI	0,00	0,00	0,00	0,00	0,00	0,00	0,00	0,00				
TOTALE CAPITOLO 003538														
2015	003440	2.1.141.2.10.01 (CORRENTE OPERATIVA) (MEZZI U.E.) SPESA PER SERVIZI INFORMATICI E DI TELECOMUNICAZIONE PER PROGETTO "COOPERAZIONE TERRITORIALE EUROPEA 2007-2013 (REGOLAMENTI (CE) 1080/2006, 1089/2006 E 1085/2006) N.2 (OBD/184) QUOTA U.E." 2012 - PROGETTO N.2 (OBD/184) QUOTA U.E. NOTE: NUOVA ISTITUZIONE PROGRAMMAZIONE TERRITORIALE E NECESSITA' INTERESSE: RELAZIONI EUROPEE E RELAZIONI INTERNAZIONALI	0,00	0,00	0,00	0,00	0,00	0,00	0,00	0,00				
TOTALE CAPITOLO 003440														
2015	003446	2.1.141.2.10.01 (CORRENTE OPERATIVA) (MEZZI U.E.) L'ATTUAZIONE DEL PROGETTO "HOMER" E RELAZIONI PER GOVERNANCE OPERATIONAL PLAN, NELLA AMBITO DELL'OBIETTIVO "COOPERAZIONE TERRITORIALE EUROPEA 2007-2013 (REGOLAMENTI (CE) 1080/2006, 1089/2006 E 1085/2006) N.2 (OBD/184) QUOTA U.E." 2012 - PROGETTO N.2 (OBD/184) QUOTA U.E. NOTE: NUOVA ISTITUZIONE PROGRAMMAZIONE TERRITORIALE E NECESSITA' INTERESSE: RELAZIONI EUROPEE E RELAZIONI INTERNAZIONALI	50.014,43	36.925,00	0,00	46.479,86	3.534,57	36.925,00	0,00	46.479,86				
TOTALE CAPITOLO 003446														

REGIONE EMILIA-ROMAGNA

RENDICONTO GENERALE PER L'ESERCIZIO FINANZIARIO 2015

PARTE SPESA

ESERCIZIO	CAPITOLO	DESCRIZIONE DEL CAPITOLO	ANZSA SPENDITE (SPESA COMUNITARIA + R.R. PP. INIZIALI)	SPANZIAMENTO DI CASSA	PAIA SPESA IN CONTRO COMPTA E RESIDUI	INGRESSI ASSUMI NELLO SPENDIZIO	RISORSE DI TERPENTI SOSTITUIBILI DA COMPENSA	RISORSE DI SOSTITUIBILI DI SOSTITUIBILI DI CASSA	PER INSISTENZA, PER PENALTA, PER RIMBORSO	RESIDUI PASSIVI DA SOSTITUIBILI
		Direzione Generale: PROGRAMMAZIONE TERRITORIALE E NEGOTIATIVA, INTERESSE: RELAZIONI EUROPEE E RELAZIONI INTERNAZIONALI								
		TOTALE CAPITOLO 003494	0,00	0,00	0,00	0,00	0,00	0,00	0,00	0,00
		2.1.141.2.01.30 (CORRENTE OPERATIVA) (MEZZI STATO)								
2015	003498	SPESA PER L'ATTUAZIONE DEL PROGETTO "CASA NEL/AMBIO DELL'OBIETTIVO "COOPERAZIONE TERRITORIALE EUROPEA 2007-2013" - PROGRAMMA INTERREGIONALE INTERREG III C (L. 12/2007 N. 40) - CONTRATTO DEL 5 GENNO 2010) - QUOTA STATALE	0,00	0,00	0,00	0,00	0,00	0,00	0,00	0,00
		Direzione Generale: CENTRALE - ORGANIZZAZIONE, PERSONALE, SISTEMI INFORMATIVI E TELEMATICA	0,00	0,00	0,00	0,00	0,00	0,00	0,00	0,00
		TOTALE CAPITOLO 003498	0,00	0,00	0,00	0,00	0,00	0,00	0,00	0,00
		2.1.141.2.01.30 (CORRENTE OPERATIVA) (MEZZI STATO)								
2015	003506	SPESA PER L'ATTUAZIONE DEL PROGETTO "AGE2010 - UHM NEL/AMBIO DELL'OBIETTIVO "COOPERAZIONE TERRITORIALE EUROPEA 2007-2013" - PROGRAMMA TRANSNazionale CENTRAL GIUGNO 2011) - QUOTA STATALE	0,00	0,00	0,00	0,00	0,00	0,00	0,00	0,00
		Direzione Generale: PROGRAMMAZIONE TERRITORIALE E NEGOTIATIVA, INTERESSE: RELAZIONI EUROPEE E RELAZIONI INTERNAZIONALI	0,00	0,00	0,00	0,00	0,00	0,00	0,00	0,00
		TOTALE CAPITOLO 003506	0,00	0,00	0,00	0,00	0,00	0,00	0,00	0,00
		2.1.142.2.01.30 (CORRENTE OPERATIVA) (MEZZI STATO)								
2015	003908	SPESA PER COLLABORAZIONI, STUDI E CONSULENZE PER L'ATTUAZIONE DEL PROGETTO "COOPERAZIONE TERRITORIALE 2007-2013" - PROGRAMMA TRANSNazionale CENTRAL EUROPE (L. 16 APRILE 1987, N. 183; CONTRATTO DEL 20 GIUGNO 2011) - QUOTA STATALE	0,00	0,00	0,00	0,00	0,00	0,00	0,00	0,00
		Direzione Generale: PROGRAMMAZIONE TERRITORIALE E NEGOTIATIVA, INTERESSE: RELAZIONI EUROPEE E RELAZIONI INTERNAZIONALI	0,00	0,00	0,00	0,00	0,00	0,00	0,00	0,00
		TOTALE CAPITOLO 003908	0,00	0,00	0,00	0,00	0,00	0,00	0,00	0,00
		2.1.141.2.10.01 (CORRENTE OPERATIVA) (MEZZI STATO)								
2015	003512	TECNICA" NELL'AMBITO DELL'OBIETTIVO "COOPERAZIONE TERRITORIALE EUROPEA 2007-2013" - PROGRAMMA PER LA COSTRUZIONE NELLE ZONE A RISCHIO DI TERREMOTO (L. 16 APRILE 1987, N. 183; CONTRATTO DEL 9 SETTEMBRE 2011 CODICE 47003-2009) - QUOTA STATALE.	9.852,54	11.727,54	8.847,00	8.847,00	1.005,54	1.005,54	0,00	0,00
		Direzione Generale: PROGRAMMAZIONE TERRITORIALE E NEGOTIATIVA, INTERESSE: RELAZIONI EUROPEE E RELAZIONI INTERNAZIONALI	6.375,00	0,00	1.875,00	0,00	0,00	0,00	4.500,00	0,00
		TOTALE CAPITOLO 003512	16.227,54	11.727,54	10.722,00	8.847,00	1.005,54	1.005,54	4.500,00	0,00
		2.1.141.2.10.01 (CORRENTE OPERATIVA) (MEZZI STATO)								
2015	003518	SPESA PER L'ATTUAZIONE DEL PROGETTO "ALTERNATIVE STRATEGICHE PER LA REGIONE EMILIA" - NELL'AMBITO DELL'OBIETTIVO PROGRAMMA TRANSNazionale IPA ADRIATICO 2007-2013 (L. 16 APRILE 1987, N. 183; CONTRATTO DEL 11 NOVEMBRE 2011) - QUOTA STATALE	17.655,29	22.392,28	1.149,00	6.985,63	1.149,00	16.506,29	14.257,65	0,00
		Direzione Generale: PROGRAMMAZIONE TERRITORIALE E NEGOTIATIVA, INTERESSE: RELAZIONI EUROPEE E RELAZIONI INTERNAZIONALI	6.985,63	0,00	0,00	0,00	0,00	0,00	0,00	0,00
		TOTALE CAPITOLO 003518	24.640,92	22.392,28	8.134,63	1.149,00	16.506,29	14.257,65	0,00	0,00
		2.1.142.2.10.01 (CORRENTE OPERATIVA) (MEZZI STATO)								
2015	003520	SPESA PER COLLABORAZIONI, STUDI E CONSULENZE PER L'ATTUAZIONE DEL PROGETTO "ALTERNATIVE STRATEGIC PROJECT" - NELL'AMBITO DELL'OBIETTIVO "COOPERAZIONE TERRITORIALE EUROPEA 2007-2013" - PROGRAMMA TRANSNazionale IPA ADRIATICO 2007-2013 (L. 16 APRILE 1987, N. 183; CONTRATTO DEL 11 NOVEMBRE 2011) - QUOTA ST ATALE	1.088,24	3.045,78	993,34	993,34	94,90	94,90	0,00	0,00
		Direzione Generale: PROGRAMMAZIONE TERRITORIALE E NEGOTIATIVA, INTERESSE: RELAZIONI EUROPEE E RELAZIONI INTERNAZIONALI	2.951,58	0,00	1.957,54	0,00	0,00	0,00	994,04	0,00
		TOTALE CAPITOLO 003520	4.039,82	3.045,78	2.950,88	993,34	94,90	94,90	994,04	0,00
		2.1.141.2.01.30 (CORRENTE OPERATIVA) (MEZZI STATO)								
2015	003524	SPESA PER LAVORO FLESSIBILE PER L'ATTUAZIONE DEL PROGETTO "HUBS NEL/AMBIO DELL'OBIETTIVO "COOPERAZIONE TERRITORIALE EUROPEA 2007-2013" - PROGRAMMA TRANSNazionale IPA ADRIATICO 2007-2013 (L. 16 APRILE 1987, N. 183; CONTRATTO DEL 23 GIUGNO 2012) - QUOTA STATALE.	7.786,02	16.431,71	0,00	7.483,46	7.756,02	8.682,89	0,00	0,00
		Direzione Generale: CENTRALE - ORGANIZZAZIONE, PERSONALE, SISTEMI INFORMATIVI E TELEMATICA	11.287,73	0,00	2.692,56	0,00	0,00	0,00	4.104,27	0,00
		TOTALE CAPITOLO 003524	19.589,11	16.431,71	7.748,82	0,00	7.756,02	8.682,89	4.104,27	0,00
		2.1.141.2.10.01 (CORRENTE OPERATIVA) (MEZZI STATO)								
2015	003528	SPESA PER L'ATTUAZIONE DEL PROGETTO "ARCO3" - ADMINIC GOVERNANCE OPERATIONAL PLAN NELL'AMBITO	22.343,79	16.881,77	1.685,42	1.685,42	20.658,37	11.975,74	0,00	0,00
		Direzione Generale: PROGRAMMAZIONE TERRITORIALE E NEGOTIATIVA, INTERESSE: RELAZIONI EUROPEE E RELAZIONI INTERNAZIONALI	4.471,68	0,00	3.220,60	0,00	0,00	0,00	1.251,08	0,00
		TOTALE CAPITOLO 003528	26.815,47	16.881,77	4.911,02	4.911,02	20.658,37	11.975,74	1.251,08	0,00

PARTE I AREA DI INTERVENTO 2 FUNZIONE OBIETTIVO 3

54

REGIONE EMILIA-ROMAGNA		RENDICONTO GENERALE PER L'ESERCIZIO FINANZIARIO 2015										PARTE SPESA	
ESERCIZIO	CAPITOLO	DESCRIZIONE DEL CAPITOLO	MASSA SPENDIBILE (SPESA COMPENSA + R.R. PP. INIZIALI)	SPANDIMENTO DI CASSA	PAUZIENZI IN CONTO COMPETENZA E RESIDUI	IMPEGNI ASSUNTI NELL'ESERCIZIO	RISORSE DI IMPENNI SPENDIBILI IN COMPETENZA	RISORSE DI IMPIEGNI SPENDIBILI DI CASSA	PER IMPEGNI SPESA, PER PERSECUZIONE	RESIDUI PASSIVI DA RIPORTARE	ELIMINAZIONI DEI RESIDUI		
											PER IMPEGNI SPESA, PER PERSECUZIONE	RESIDUI PASSIVI DA RIPORTARE	
2015	003532	2.1.1.41.2.10.01 (CORRENTE OPERATIVA) (MEZZI STATO) SPESA PER SERVIZI DI LAVORO PRESTABILI PER L'ATTIVAZIONE DEL PROGETTO "ALTERNANZA STRATEGIC PROJECT" - NELL'AMBITO DELL'OBIETTIVO "COOPERAZIONE TERRITORIALE ADRIATICO 2007-2013 (L.16 APRILE 1987, N.183) - QUOTA STATALE NOTE: NUOVA ISTITUZIONE Direzione Generale: PROGRAMMAZIONE TERRITORIALE E INTERNAZIONALI TOTALE CAPITOLO 003532	26.815,47	16.881,77	4.906,02	1.685,42	20.658,37	11.975,74	1.251,08	0,00	0,00	0,00	
2015	003536	2.1.1.41.2.10.01 (CORRENTE OPERATIVA) (MEZZI STATO) SPESA PER RAPPRESENTANZA, ORGANIZZAZIONE DI EVENTI, SERVIZI DI LAVORO PRESTABILI PER L'ATTIVAZIONE DEL PROGETTO "ASSISTENZA TECNICA" NELL'AMBITO DELL'OBIETTIVO "COOPERAZIONE TERRITORIALE EUROPEA 2007-2013" - QUOTA STATALE E REGIONALE (L.16 APRILE 1987, N.183) - QUOTA STATALE E REGIONALE (L.16 APRILE 1987, N.183) - QUOTA STATALE NOTE: NUOVA ISTITUZIONE Direzione Generale: PROGRAMMAZIONE TERRITORIALE E INTERNAZIONALI TOTALE CAPITOLO 003536	0,00	0,00	0,00	0,00	0,00	0,00	0,00	0,00	0,00	0,00	
2015	003542	2.1.1.41.2.10.01 (CORRENTE OPERATIVA) (MEZZI STATO) SPESA PER RAPPRESENTANZA, ORGANIZZAZIONE DI EVENTI, SERVIZI DI LAVORO PRESTABILI PER L'ATTIVAZIONE DEL PROGETTO "ALTERNANZA STRATEGIC PROJECT" - NELL'AMBITO DELL'OBIETTIVO "COOPERAZIONE TERRITORIALE EUROPEA 2007-2013 (L.16 APRILE 1987, N.183) - QUOTA STATALE NOTE: NUOVA ISTITUZIONE Direzione Generale: PROGRAMMAZIONE TERRITORIALE E INTERNAZIONALI TOTALE CAPITOLO 003542	0,00	0,00	0,00	0,00	0,00	0,00	0,00	0,00	0,00	0,00	
2015	003544	2.1.1.41.2.10.01 (CORRENTE OPERATIVA) (MEZZI STATO) SPESA PER SERVIZI INFORMATICI E DI ELICOMUNICAZIONE PER LE ATTIVAZIONI STRATEGICHE PER L'ATTIVAZIONE DEL PROGETTO "COOPERAZIONE TERRITORIALE EUROPEA 2007-2013" - QUOTA STATALE (L.16 APRILE 1987, N.183) - QUOTA STATALE NOTE: NUOVA ISTITUZIONE Direzione Generale: PROGRAMMAZIONE TERRITORIALE E INTERNAZIONALI TOTALE CAPITOLO 003544	0,00	0,00	0,00	0,00	0,00	0,00	0,00	0,00	0,00	0,00	
2015	003548	2.1.1.41.2.10.01 (CORRENTE OPERATIVA) (MEZZI STATO) SPESA PER RIFORMAZIONE PROFESSIONALE E SPECIALISTICHE PER LE ATTIVAZIONI STRATEGICHE PER L'ATTIVAZIONE DEL PROGETTO "COOPERAZIONE TERRITORIALE EUROPEA 2007-2013" - QUOTA STATALE (L.16 APRILE 1987, N.183) - QUOTA STATALE NOTE: NUOVA ISTITUZIONE Direzione Generale: PROGRAMMAZIONE TERRITORIALE E INTERNAZIONALI TOTALE CAPITOLO 003548	8.896,08	5.645,00	0,00	8.202,33	693,75	5.645,00	0,00	0,00	0,00	8.202,33	
2015	003558	2.1.1.41.2.01.30 (CORRENTE OPERATIVA) (MEZZI STATO) SPESA PER L'ACQUISTO DI BENI DI CONSUMO PER L'ATTIVAZIONE DEL PROGETTO "COOPERAZIONE TERRITORIALE EUROPEA 2007-2013" - QUOTA STATALE (L.16 APRILE 1987, N.183) - QUOTA STATALE NOTE: NUOVA ISTITUZIONE Direzione Generale: CENTRALE - ORGANIZZAZIONE, PERSONALE, SISTEMI INFORMATIVI E TELEFONICA TOTALE CAPITOLO 003558	0,00	0,00	0,00	0,00	0,00	0,00	0,00	0,00	0,00	0,00	

PARTE 1 AREA DI INTERVENTO 2 FUNZIONE OBIETTIVO 3

55

REGIONE EMILIA-ROMAGNA		RENDICONTO GENERALE PER L'ESERCIZIO FINANZIARIO 2015										PARTE SPESA					
BANCA SPENDITRICE (SPESA COMUNITARIA + R.R. PP. INIZIALI)	SPANDIMENTO DI CASSA	PAIAMENTI IN CONTRO COMPTENZA E RESIDUI	INTERESSI ASSUMI NELLA SPENDITRICE	RICORRENTE DI TRASPENSI SPANDIMENTI DI CASSA	RICORRENTE DI TRASPENSI SPANDIMENTI DI CASSA	PER INCASSI STRAORDINARI PER PERSECUZIONE RETRIBUZIONE	RESIDUI PASSIVI DA RIPORTARE										
003560	003562	003564	003566	003570	003572	003574	003576	003578	003580	003582	003584	003586	003588	003590	003592	003594	003596
2.1.141.2.01.30 (CORRENTE OPERATIVA) (MEZZI STATO)	SPESA PER ORGANIZZAZIONE EVENTI E PUBBLICITA' PER L'ATTUAZIONE DEL PROGETTO "HOMER" NELL'AMBITO DELL'OBIETTIVO "COOPERAZIONE TERRITORIALE EUROPEA" DEL PROGRAMMA OPERATIVO REGIONALE "EMILIA-ROMAGNA" (CONTRATTO N. 2S-MED1-35 DEL 25 GIUGNO 2012) - QUOTA STATALE	0,00	0,00	0,00	0,00	0,00	0,00	0,00	0,00	0,00	0,00	0,00	0,00	0,00	0,00	0,00	0,00
2.1.141.2.01.30 (CORRENTE OPERATIVA) (MEZZI STATO)	Direzione Generale - ORGANIZZAZIONE, PERSONALE, SISTEMI INFORMATIVI E TELEMATICA	0,00	0,00	0,00	0,00	0,00	0,00	0,00	0,00	0,00	0,00	0,00	0,00	0,00	0,00	0,00	0,00
TOTALE CAPITOLO 003560		0,00	0,00	0,00	0,00	0,00	0,00	0,00	0,00	0,00	0,00	0,00	0,00	0,00	0,00	0,00	0,00
2.1.142.2.01.30 (CORRENTE OPERATIVA) (MEZZI STATO)	SPESA PER CONSULENZE PER L'ATTUAZIONE DEL PROGETTO TERRITORIALE EUROPEA 2007-2013 - PROGRAMMA OPERATIVO REGIONALE (L. 16 APRILE 1987, N.183, CONTRATTO N. 2S-MED1-35 DEL 25 GIUGNO 2012) - QUOTA SPATALE	0,00	0,00	0,00	0,00	0,00	0,00	0,00	0,00	0,00	0,00	0,00	0,00	0,00	0,00	0,00	0,00
2.1.142.2.01.30 (CORRENTE OPERATIVA) (MEZZI STATO)	Direzione Generale - ORGANIZZAZIONE, PERSONALE, SISTEMI INFORMATIVI E TELEMATICA	0,00	0,00	0,00	0,00	0,00	0,00	0,00	0,00	0,00	0,00	0,00	0,00	0,00	0,00	0,00	0,00
TOTALE CAPITOLO 003562		0,00	0,00	0,00	0,00	0,00	0,00	0,00	0,00	0,00	0,00	0,00	0,00	0,00	0,00	0,00	0,00
2.1.141.2.01.30 (CORRENTE OPERATIVA) (MEZZI STATO)	SPESA PER PRESSIONI PROFESSIONALI E SPECIALISTICHE PER DELL'OBIETTIVO "COOPERAZIONE TERRITORIALE EUROPEA 2007-2013" - PROGRAMMA MED (L. 16 APRILE 1987, N.183, CONTRATTO N. 2S-MED1-35 DEL 25 GIUGNO 2012) - QUOTA STATALE	0,00	0,00	0,00	0,00	0,00	0,00	0,00	0,00	0,00	0,00	0,00	0,00	0,00	0,00	0,00	0,00
2.1.141.2.01.30 (CORRENTE OPERATIVA) (MEZZI STATO)	Direzione Generale - ORGANIZZAZIONE, PERSONALE, SISTEMI INFORMATIVI E TELEMATICA	0,00	0,00	0,00	0,00	0,00	0,00	0,00	0,00	0,00	0,00	0,00	0,00	0,00	0,00	0,00	0,00
TOTALE CAPITOLO 003564		0,00	0,00	0,00	0,00	0,00	0,00	0,00	0,00	0,00	0,00	0,00	0,00	0,00	0,00	0,00	0,00
2.1.141.2.10.01 (CORRENTE OPERATIVA) (MEZZI STATO)	SPESA PER PRESSIONI PROFESSIONALI SPECIALISTICHE PER DELTA INTERVENTI COPINNANZIATI DAI FONDI STRUTTURALI E DI INVESTIMENTO EUROPEI 2014-2020 (L. 16 APRILE 1987, N. 183; ART. 1, COMMA 242, L. 27 DICEMBRE 2013, N. 147; DECRETO 28 GENNAIO 2015, N. 1) - MEZZI STATALI	100.208,94	76.124,08	34.462,35	20.877,09	46.694,87	41.661,72	10.849,39	0,00	0,00	0,00	0,00	0,00	0,00	0,00	0,00	0,00
2.1.141.2.10.01 (CORRENTE OPERATIVA) (MEZZI STATO)	Direzione Generale - ORGANIZZAZIONE, PERSONALE, SISTEMI INFORMATIVI E TELEMATICA	67.571,96	76.124,08	12.674,76	20.877,09	46.694,87	41.661,72	10.849,39	0,00	0,00	0,00	0,00	0,00	0,00	0,00	0,00	0,00
TOTALE CAPITOLO 003566		32.636,98	0,00	21.787,59	0,00	0,00	0,00	0,00	0,00	0,00	0,00	0,00	0,00	0,00	0,00	0,00	0,00
2.1.141.2.10.01 (CORRENTE OPERATIVA) (MEZZI STATO)	SPESA PER SERVIZI DI LAVORO FLESSIBILE PER IL FUNZIONAMENTO DEI SISTEMI DI GESTIONE E CONTROLLO DEGLI INTERVENTI COPINNANZIATI INVESTIMENTO EUROPEI 2014-2020 (L. 16 APRILE 1987, N. 183; ART. 1, COMMA 242, L. 27 DICEMBRE 2013, N. 147; DECRETO 28 GENNAIO 2015, N. 1) - MEZZI STATALI	15.500,00	15.500,00	0,00	7.816,74	7.683,26	15.500,00	0,00	0,00	0,00	0,00	0,00	0,00	0,00	0,00	0,00	0,00
2.1.141.2.10.01 (CORRENTE OPERATIVA) (MEZZI STATO)	Direzione Generale - ORGANIZZAZIONE, PERSONALE, SISTEMI INFORMATIVI E TELEMATICA	15.500,00	15.500,00	0,00	7.816,74	7.683,26	15.500,00	0,00	0,00	0,00	0,00	0,00	0,00	0,00	0,00	0,00	0,00
TOTALE CAPITOLO 003568		0,00	0,00	0,00	0,00	0,00	0,00	0,00	0,00	0,00	0,00	0,00	0,00	0,00	0,00	0,00	0,00
2.1.141.2.10.01 (CORRENTE OPERATIVA) (MEZZI STATO)	SPESA PER RAPPRESENTANZA, ORGANIZZAZIONE DI EVENTI, PUBBLICITA' E TRASPARENZA PER IL FUNZIONAMENTO DEI SISTEMI DI GESTIONE E CONTROLLO DEGLI INTERVENTI COPINNANZIATI INVESTIMENTO EUROPEI 2014-2020 (L. 16 APRILE 1987, N. 2014-2020 (L. 16 APRILE 1987, N. 183; ART. 1, COMMA 242, L. 27 DICEMBRE 2013, N. 147; DECRETO 28 GENNAIO 2015, N. 1) - MEZZI STATALI	40.000,00	40.000,00	0,00	0,00	40.000,00	40.000,00	0,00	0,00	0,00	0,00	0,00	0,00	0,00	0,00	0,00	0,00
2.1.141.2.10.01 (CORRENTE OPERATIVA) (MEZZI STATO)	Direzione Generale - ORGANIZZAZIONE, PERSONALE, SISTEMI INFORMATIVI E TELEMATICA	40.000,00	40.000,00	0,00	0,00	40.000,00	40.000,00	0,00	0,00	0,00	0,00	0,00	0,00	0,00	0,00	0,00	0,00
TOTALE CAPITOLO 003570		0,00	0,00	0,00	0,00	0,00	0,00	0,00	0,00	0,00	0,00	0,00	0,00	0,00	0,00	0,00	0,00
2.1.141.2.10.01 (CORRENTE OPERATIVA) (MEZZI STATO)	SPESA PER SERVIZI DI POPOLAZIONE E ADDETTAMENTO DEL PERSONALE DELLA ENTE PER IL FUNZIONAMENTO DEI FONDI STRUTTURALI E DI INVESTIMENTO EUROPEI 2014-2020 (L. 16 APRILE 1987, N. 183; ART. 1, COMMA 242, L. 27 DICEMBRE 2013, N. 147; DECRETO DEL 28 GENNAIO 2015, N.1) - MEZZI STATALI	40.000,00	40.000,00	0,00	0,00	40.000,00	40.000,00	0,00	0,00	0,00	0,00	0,00	0,00	0,00	0,00	0,00	0,00
2.1.141.2.10.01 (CORRENTE OPERATIVA) (MEZZI STATO)	Direzione Generale - ORGANIZZAZIONE, PERSONALE, SISTEMI INFORMATIVI E TELEMATICA	40.000,00	40.000,00	0,00	0,00	40.000,00	40.000,00	0,00	0,00	0,00	0,00	0,00	0,00	0,00	0,00	0,00	0,00
TOTALE CAPITOLO 003572		0,00	0,00	0,00	0,00	0,00	0,00	0,00	0,00	0,00	0,00	0,00	0,00	0,00	0,00	0,00	0,00

PARTE 1 AREA DI INTERVENTO 2 FUNZIONE OBIETTIVO 3

REGIONE EMILIA-ROMAGNA		RENDICONTO GENERALE PER L'ESERCIZIO FINANZIARIO 2015										PARTE SPESA		
ESERCIZIO	CAPITOLO	DESCRIZIONE DEL CAPITOLO	ANSA SPENDITE (SPESA CONSOLIDATA + R.R. PP. INIZIALI)	SPANZIAMENTO DI CASSA	PAGAMENTI IN CONTRO COMPLETA DEI RESIDUI	INTERESSI ASSUNTI NELLA SPESA	RISORSE DI TERRENI SU SPANZIAMENTO DI CASSA	RISORSE DI PERMANENZE SU SPANZIAMENTO DI CASSA	PERMANENZE PER PERMANENZE	RISORSE PASSIVE DA RIFORMARE	ELIMINAZIONI DEI RESIDUI			
											PERMANENZE PER PERMANENZE	RESIDUI PASSIVI DA RIFORMARE		
NOTE: NUOVA ISTITUZIONE Direzione Generale: PROGRAMMAZIONE TERRITORIALE E NECESSITA', INTERESSE, RELAZIONI EUROPEE E RELAZIONI INTERNAZIONALI														
TOTALE CAPITOLO 0026972			40.000,00	40.000,00	0,00	0,00	0,00	40.000,00	40.000,00	0,00	0,00	0,00	0,00	
NOTE: NUOVA ISTITUZIONE Direzione Generale: PROGRAMMAZIONE TERRITORIALE E NECESSITA', INTERESSE, RELAZIONI EUROPEE E RELAZIONI INTERNAZIONALI														
TOTALE UFB 1.2.3.2. 3940			440.600,00	440.600,00	0,00	7.816,74	432.783,26	440.600,00	440.600,00	0,00	0,00	0,00	0,00	
di cui Competenza			440.600,00	440.600,00	0,00	7.816,74	432.783,26	440.600,00	440.600,00	0,00	0,00	0,00	0,00	
di cui Residui			0,00	0,00	0,00	0,00	0,00	0,00	0,00	0,00	0,00	0,00	0,00	
UFB 1.2.3.2.3945 INTERVENTI DI SOLIDARIETA'														
1.1.161.2.01.01 (CORRENTE OPERATIVA) (MEZZI PROPRI)														
INTERVENTI A FAVORE DI ESIBITI APPARTENENTI ALLE FORZE ARMATE E POLIZIE MINISTRIALI, STATALI E LOCALI, NELLA ABBONDERIAZIONE DEL PROPRIO DOVERE.														
Direzione Generale: CABINETTO DEL PRESIDENTE DELLA GIUNTA														
TOTALE CAPITOLO 002695			0,00	0,00	0,00	0,00	0,00	0,00	0,00	0,00	0,00	0,00	0,00	
1.1.161.2.01.01 (CORRENTE OPERATIVA) (MEZZI PROPRI)														
INTERVENTI A FAVORE DEI FIGLI DEI LAVORATORI PRECEDUTI IN SEQUITO AD INCIDENTI MORTALI SUL LAVORO (L.R. 29 APRILE 2009, N.49)														
Direzione Generale: CULTURA, FORMAZIONE E LAVORO														
TOTALE CAPITOLO 002697			0,00	0,00	0,00	0,00	0,00	0,00	0,00	0,00	0,00	0,00	0,00	
UFB 1.2.3.3.4420 CONTRIBUTI PER INIZIATIVE NEL CAMPO DELLA SICUREZZA E QUALIFICAZIONE DEL SERVIZIO DI POLIZIA LOCALE														
2.1.232.3.04.03 (INVESTIMENTO C.A.P.) (MEZZI PROPRI)														
CONTRIBUTI A ENTI LOCALI PER INVESTIMENTI VOLTI ALLA QUALIFICAZIONE DEI CORPI DI POLIZIA LOCALE (ART. 15, COMMA 1, LETT. B) L.R. 4 DICEMBRE 2003, N.24).														
Direzione Generale: CABINETTO DEL PRESIDENTE DELLA GIUNTA														
TOTALE CAPITOLO 002698			345.076,22	345.076,22	204.774,94	343.111,97	1.964,25	140.301,28	140.301,28	0,00	0,00	0,00	138.337,03	
2.1.232.3.04.03 (INVESTIMENTO C.A.P.) (MEZZI PROPRI)														
CONTRIBUTI A ENTI LOCALI PER INVESTIMENTI PER SPESSE DI INVESTIMENTO RIVOLTE ALLA REALIZZAZIONE DELLA SICUREZZA (ART. 6 L.R. 4 DICEMBRE 2003, N.24).														
Direzione Generale: CABINETTO DEL PRESIDENTE DELLA GIUNTA														
TOTALE CAPITOLO 002701			728.339,07	318.501,72	155.063,94	252.306,48	8.032,59	163.437,78	163.437,78	397,48	0,00	0,00	564.845,06	
2.1.232.3.04.03 (INVESTIMENTO C.A.P.) (MEZZI PROPRI)														
CONTRIBUTI A ENTI LOCALI PER SPESSE DI INVESTIMENTO RIVOLTE ALLA REALIZZAZIONE DELLA SICUREZZA (ART. 6 L.R. 4 DICEMBRE 2003, N.24).														
Direzione Generale: CABINETTO DEL PRESIDENTE DELLA GIUNTA														
TOTALE CAPITOLO 002708			37.260,84	408.169,12	37.260,84	37.260,84	0,00	219.826,16	219.826,16	0,00	0,00	0,00	198.285,48	
2.1.232.3.04.03 (INVESTIMENTO C.A.P.) (MEZZI PROPRI)														
CONTRIBUTI A ENTI LOCALI PER SPESSE DI INVESTIMENTO RIVOLTE ALLA REALIZZAZIONE DELLA SICUREZZA (ART. 6 L.R. 4 DICEMBRE 2003, N.24).														
Direzione Generale: CABINETTO DEL PRESIDENTE DELLA GIUNTA														
TOTALE CAPITOLO 002722			408.169,12	408.169,12	188.342,96	37.260,84	0,00	219.826,16	219.826,16	0,00	0,00	0,00	198.285,48	
2.1.231.3.04.03 (INVESTIMENTO C.A.P.) (MEZZI PROPRI)														
CONTRIBUTI A ENTI LOCALI PER SPESSE DI INVESTIMENTO RIVOLTE ALLA REALIZZAZIONE DELLA SICUREZZA (ART. 3 E 6, L.R. 4 DICEMBRE 2003, N.24)														
Direzione Generale: CABINETTO DEL PRESIDENTE DELLA GIUNTA														
TOTALE CAPITOLO 002722			0,00	0,00	0,00	0,00	0,00	0,00	0,00	0,00	0,00	0,00	0,00	
2.1.232.3.04.03 (INVESTIMENTO C.A.P.) (MEZZI PROPRI)														
CONTRIBUTI A ENTI LOCALI PER INVESTIMENTI RELATIVI ALL'ISTRUZIONE DEI CORPI DI POLIZIA LOCALE (ART. 15, COMMA 1, LETT. A), L.R. 4 DICEMBRE 2003, N.24)														
Direzione Generale: CABINETTO DEL PRESIDENTE DELLA GIUNTA														
TOTALE CAPITOLO 002722			300.618,89	1.200.038,80	174.866,04	294.698,04	5.920,85	201.434,88	201.434,88	0,00	0,00	0,00	119.832,00	
2015			233.450,00	0,00	152.566,53	0,00	0,00	0,00	0,00	0,00	0,00	0,00	80.500,00	
2014			935.200,00	0,00	393.465,10	0,00	0,00	0,00	0,00	0,00	0,00	0,00	529.384,88	
2013			575.050,00	0,00	277.706,25	0,00	0,00	0,00	0,00	0,00	0,00	0,00	289.100,00	
2012														

PARTE 1 AREA DI INTERVENTO 2 FUNZIONE OBIETTIVO 3

REGIONE EMILIA-ROMAGNA		RENDICONTO GENERALE PER L'ESERCIZIO FINANZIARIO 2015											PARTE SPESA		
ESERCIZIO	CAPITOLO	DESCRIZIONE DEL CAPITOLO	ANASS SPENDITE (SPESA COMPLESSIVA + RR, PP, INIZIALI)	SPANDIMENTO DI CASSA	PACCHETTI IN CONTRO COMPENSAZIONE E RESIDUI	INTERESSI ASSUMI NELLA ESERCIZIO	RISORSE DI TIPO SPENDITIVO COMPENSAZIONE	RISORSE DI TIPO SPENDITIVO CASSA	PER INCASSI SPESA PER PERSECUZIONE	RESIDUI PASSIVI DA INCASSARE	RISORSE DI TIPO SPENDITIVO COMPENSAZIONE		RISORSE DI TIPO SPENDITIVO CASSA		
											COMPENSAZIONE	RESIDUI	COMPENSAZIONE	RESIDUI	
Direzione Generale: CABINETTO DEL PRESIDENTE DELLA GIUNTA			TOTALE CAPITOLO 002775	2.044.318,89	1.200.038,80	998.603,92	294.698,04	5.920,85	201.434,88	20.977,24	0,00	1.018.816,88	1.920.284,45	510.475,51	1.409.808,94
URB 1.2.3.3.4422			TOTALE URB 1.2.3.3.4422	3.525.903,30	2.271.785,86	1.546.785,76	927.377,33	15.917,69	725.000,10	42.915,40	0,00	1.920.284,45	510.475,51	1.409.808,94	
PROGETTI NEL CAMPO DELLA PROMOZIONE E DIFFUSIONE DELLA CULTURA LEGALITA' E DELLA CITTADINANZA RESPONSABILE			di cui Competenza	17.000,00	0,00	0,00	0,00	0,00	0,00	0,00	0,00	0,00	0,00	0,00	
di cui Residui			2.582.609,28	0,00	1.129.883,94	927.377,33	0,00	0,00	0,00	42.915,40	0,00	1.409.808,94	510.475,51	1.409.808,94	
2.1.232.3.04.03 (INVESTIMENTO CAP.) (MEZZI PROPRI)			187.983,50	136.943,90	112.055,50	112.055,50	75.928,00	24.888,40	0,00	0,00	0,00	0,00	0,00	0,00	
CONTRIBUTI A ENTI DELLE AMMINISTRAZIONI LOCALI A FONTE DI SPESA DI INVESTIMENTO, PER LA PROMOZIONE DELLE ATTIVITA' CULTURALI E ALTA PROMOZIONE DELLA CULTURA DELLA LEGALITA' E DELLA CITTADINANZA RESPONSABILE (ART. 3, L.R. 9 MAGGIO 2011, N.3)			17.000,00	0,00	0,00	0,00	0,00	0,00	0,00	0,00	0,00	0,00	0,00	0,00	
Direzione Generale: CABINETTO DEL PRESIDENTE DELLA GIUNTA			TOTALE CAPITOLO 002800	207.783,50	136.943,90	112.055,50	112.055,50	75.928,00	24.888,40	0,00	0,00	0,00	0,00	0,00	
2.1.232.3.04.03 (INVESTIMENTO CAP.) (MEZZI PROPRI)			106.900,00	341.400,00	0,00	72.100,00	34.800,00	124.108,22	0,00	0,00	0,00	0,00	0,00	0,00	
CONTRIBUTI A ENTI LOCALI PER INTERVENTI DI RESTAURO E RISANAMENTO CONSERVATIVO, RISTRUTTURAZIONE EDILIZIA, RISTRUTTO PTOLOGICO E CENNALITA' ORGANIZZATA E VAPITOSA (ART. 10, COMMA 1, LETT. B), L.R. 9 MAGGIO 2011, N.3)			421.000,00	0,00	87.500,00	0,00	0,00	0,00	0,00	0,00	0,00	0,00	0,00	0,00	
Direzione Generale: CABINETTO DEL PRESIDENTE DELLA GIUNTA			TOTALE CAPITOLO 002802	519.900,00	341.400,00	217.291,78	72.100,00	34.800,00	124.108,22	10.208,22	0,00	257.600,00	277.400,00	205.300,00	
2.1.220.3.04.03 (INVESTIMENTO CAP.) (MEZZI U.R.)			TOTALE URB 1.2.3.3.4422	727.683,50	478.343,90	329.347,28	184.155,50	110.728,00	148.996,62	10.208,22	0,00	277.400,00	72.100,00	205.300,00	
L'ATTUAZIONE DEL PROGETTO EUROPEO "EUROPEAN STREET VIOLENCE" NELL'AMBITO DEL PROGRAMMA CARHRE III (DECISIONE DEL PARLAMENTO EUROPEO E DELLA COMMISSIONE EUROPEA DEL 22 GIUGNO 2007, CONTRATTO DEL 8 DICEMBRE 2010) - QUOTA UE			di cui Competenza	294.883,50	478.343,90	112.055,50	184.155,50	110.728,00	148.996,62	10.208,22	0,00	277.400,00	72.100,00	205.300,00	
Direzione Generale: CABINETTO DEL PRESIDENTE DELLA GIUNTA			di cui Residui	432.800,00	0,00	217.291,78	0,00	0,00	0,00	0,00	0,00	0,00	0,00		
URB 1.2.3.3.4424			TOTALE CAPITOLO 002798	0,00	0,00	0,00	0,00	0,00	0,00	0,00	0,00	0,00	0,00		
2.1.220.3.04.03 (INVESTIMENTO CAP.) (MEZZI PROPRI)			TOTALE URB 1.2.3.3.4424	0,00	0,00	0,00	0,00	0,00	0,00	0,00	0,00	0,00	0,00		
L'ATTUAZIONE DEL PROGETTO EUROPEO "EUROPEAN STREET VIOLENCE" NELL'AMBITO DEL PROGRAMMA CARHRE III (DECISIONE DEL PARLAMENTO EUROPEO E DELLA COMMISSIONE EUROPEA DEL 22 GIUGNO 2007, CONTRATTO DEL 8 DICEMBRE 2010) - QUOTA UE			di cui Competenza	0,00	0,00	0,00	0,00	0,00	0,00	0,00	0,00	0,00	0,00		
Direzione Generale: CABINETTO DEL PRESIDENTE DELLA GIUNTA			di cui Residui	0,00	0,00	0,00	0,00	0,00	0,00	0,00	0,00	0,00	0,00		
URB 1.2.3.3.4440			TOTALE CAPITOLO 003850	50.016,24	43.507,71	19.421,97	2.084,24	27.932,16	24.085,74	0,00	0,00	2.662,11	0,00		
2.1.220.3.01.27 (INVESTIMENTO CAP.) (MEZZI PROPRI)			TOTALE URB 1.2.3.3.4440	30.016,40	43.507,71	0,00	2.084,24	27.932,16	24.085,74	0,00	0,00	2.662,11	0,00		
Sviluppo di cartografia tematica regionale: geologia e pedologia			di cui Competenza	19.999,84	0,00	19.421,97	0,00	0,00	0,00	0,00	0,00	0,00			
Direzione Generale: AMBIENTE E DIFESA DEL SUOLO E DELLA COSTA			di cui Residui	0,00	0,00	0,00	0,00	0,00	0,00	0,00	0,00	0,00			
URB 1.2.3.3.4422			TOTALE CAPITOLO 003861	112.074,46	112.074,46	111.098,46	0,00	0,00	976,00	0,00	0,00	976,00			
2.1.220.3.01.27 (INVESTIMENTO CAP.) (MEZZI PROPRI)			TOTALE URB 1.2.3.3.4422	111.346,88	40.460,06	10.080,00	10.080,00	101.266,88	30.380,06	0,00	0,00	0,00			
Sviluppo di cartografia tematica regionale: geologia e pedologia			di cui Competenza	0,00	112.074,46	111.098,46	0,00	0,00	0,00	0,00	0,00	0,00			
Direzione Generale: AMBIENTE E DIFESA DEL SUOLO E DELLA COSTA			di cui Residui	0,00	0,00	0,00	0,00	0,00	0,00	0,00	0,00	0,00			
URB 1.2.3.3.4422			TOTALE CAPITOLO 003868	111.346,88	40.460,06	10.080,00	10.080,00	101.266,88	30.380,06	0,00	0,00	0,00			
2.1.220.3.01.27 (INVESTIMENTO CAP.) (MEZZI PROPRI)			TOTALE URB 1.2.3.3.4422	111.346,88	40.460,06	10.080,00	10.080,00	101.266,88	30.380,06	0,00	0,00	0,00			
Sviluppo di cartografia tematica regionale: geologia e pedologia			di cui Competenza	0,00	112.074,46	111.098,46	0,00	0,00	0,00	0,00	0,00	0,00			
Direzione Generale: AMBIENTE E DIFESA DEL SUOLO E DELLA COSTA			di cui Residui	0,00	0,00	0,00	0,00	0,00	0,00	0,00	0,00	0,00			

PARTE 1 AREA DI INTERVENTO 2 FUNZIONE OBIETTIVO 3

REGIONE EMILIA-ROMAGNA

RENDICONTO GENERALE PER L'ESERCIZIO FINANZIARIO 2015 PARTE SPESA

ESERCIZIO	CAPITOLO	DESCRIZIONE DEL CAPITOLO	ANASS SPENDITE (SPESA COMPRESA + R.R. PP. INIZIALI)	SPANDIMENTO DI CASSA	PAGAMENTI IN CONTRO COMANDA E RESIDUI	IMPEGNI ASSUNTI NELLO ESERCIZIO	ECONOMIE DI IMPEGNI SOPRAVALUTE DI COMPETENZA	ECONOMIE DI PAGAMENTI SU SPANDIMENTI DI CASSA	ELIMINAZIONI DEI RESIDUI PER INSUFFICIENZA PER PERSECUZIONE RISERVAZIONE	RESIDUI PASSIVE DA SOPPORRE	
											TOTALE
		Direzione Generale: AMBIENTE E DIFESA DEL SUOLO E DELLA COSTA	111.346,88	40.460,06	10.080,00	10.080,00	101.266,88	30.380,06	0,00	0,00	
		TOTALE CAPITOLO 003868									
		TOTALE UFB 1.2.3.3.4440	273.437,58	196.042,23	140.600,43	12.164,24	129.159,04	55.441,80	0,00	0,00	
		di cui competenza	141.363,28	196.042,23	10.080,00	12.164,24	129.159,04	55.441,80	0,00	0,00	
		di cui Residui	132.074,30	0,00	130.520,43	0,00	0,00	0,00	0,00	0,00	
UFB 1.2.3.3.4441		SVILUPPO DI CARTOGRAFIA TEMATICA REGIONALE: GEOLOGIA E PEDOLOGIA - RISORSE SPATIALI									
		2.1.220.3.01.27 (INVESTIMENTO CAP.) (MEZZI STATO)									
2015	U03857	SPESA PER LA REALIZZAZIONE DELLA CARTA GEOLOGICA NATIONALE IN ATTUAZIONE DEL PROGRAMMA CARG (COMA) 1, DECRETO MINISTERIALE 26.02.2010, IN DATA 15.06.2010 N. 24728/2010 - CONVENZIONE APAT DEL 20 DICEMBRE 2004) - MEZZI STATALI.	0,00	0,00	0,00	0,00	0,00	0,00	0,00	0,00	
		Direzione Generale: AMBIENTE E DIFESA DEL SUOLO E DELLA COSTA									
		TOTALE CAPITOLO 003857									
		TOTALE UFB 1.2.3.3.4441	0,00	0,00	0,00	0,00	0,00	0,00	0,00	0,00	
		di cui competenza	0,00	0,00	0,00	0,00	0,00	0,00	0,00	0,00	
		di cui Residui	0,00	0,00	0,00	0,00	0,00	0,00	0,00	0,00	
		TOTALE SPESE DI INVESTIMENTO IN CAPITALE	4.527.024,38	2.946.171,99	2.016.733,47	1.123.697,07	255.844,73	929.438,52	53.123,62	0,00	
		di cui competenza	1.379.541,80	2.946.171,99	539.037,32	1.123.697,07	255.844,73	929.438,52	0,00	0,00	
		di cui Residui	3.147.482,58	0,00	1.477.696,15	0,00	0,00	0,00	53.123,62	0,00	
		TOTALE Funzione Obiettivo 3	317.687.615,29	201.598.894,12	73.051.080,18	174.810.199,97	132.335.811,93	126.547.813,94	4.171.089,17	0,00	
		di cui competenza	307.146.011,90	201.598.894,12	70.827.021,22	174.810.199,97	132.335.811,93	126.547.813,94	0,00	0,00	
		di cui Residui	10.541.603,39	0,00	4.124.058,96	0,00	0,00	0,00	4.171.089,17	0,00	
		TOTALE Area Intervento 2	868.770.565,92	650.355.439,19	504.275.168,59	504.275.168,59	221.067.222,30	257.721.270,78	38.449.784,34	0,00	
		di cui competenza	725.342.390,89	650.355.439,19	298.588.094,57	504.275.168,59	221.067.222,30	257.721.270,78	0,00	0,00	
		di cui Residui	143.427.974,43	0,00	94.046.073,84	0,00	0,00	0,00	38.449.784,34	0,00	
Area Intervento 3		INTERVENTI PER LO SVILUPPO ECONOMICO									
		Funz. Obiettivo 1 AGRICOLTURA									
		SPESA CORRENTE DI FUNZIONAMENTO									
UFB 1.3.1.1.5000		VERSAMENTO DELLE ANNUALITA' DI RISCHIO TERCENI - ATTIVITA' EX ERSA									
		1.1.151.1.10.10 (CORRENTE FUNZIONAM.) (MEZZI PROPRI)									
2015	U16216	VERSAMENTO ALLA CRUSA PER LA FORMAZIONE DELLA PROPRIETA' DEI TERRENI ACQUISITI ED ASSOMMATI AI SENSI DELLA L. 530/65 - ATTIVITA' EX E.R.S.A. - (L. R. 1 APRILE 1993, N.18).	0,00	0,00	0,00	0,00	0,00	0,00	0,00	0,00	
		Direzione Generale: AGRICOLTURA, ECONOMIA ITTICA, ATTIVITA' FARMACICO-VEGETATIVE									
		TOTALE CAPITOLO U16216									
		TOTALE Funzione Obiettivo 1 (MEZZI PROPRI)									
		1.1.151.1.10.10 (CORRENTE FUNZIONAM.) (MEZZI PROPRI)									
2015	U16218	VERSAMENTO AL MINISTERO DELLE RISORSE AGRICOLE, TURISMO E SPETTACOLI DELLO STATO PER IL RISTORANTE DEI TERRENI OPERATI E PER IL SERVIZIO DELLA L. 230/50 - ATTIVITA' EX E.R.S.A. - (L.R. 1 APRILE 1993, N.18).	0,00	0,00	0,00	0,00	0,00	0,00	0,00	0,00	
		Direzione Generale: AGRICOLTURA, ECONOMIA ITTICA, ATTIVITA' FARMACICO-VEGETATIVE									
		TOTALE CAPITOLO U16218									
		TOTALE UFB 1.3.1.1.5000	0,00	0,00	0,00	0,00	0,00	0,00	0,00	0,00	
		di cui competenza	0,00	0,00	0,00	0,00	0,00	0,00	0,00	0,00	
		di cui Residui	0,00	0,00	0,00	0,00	0,00	0,00	0,00	0,00	
		TOTALE SPESE CORRENTE DI FUNZIONAMENTO	0,00	0,00	0,00	0,00	0,00	0,00	0,00	0,00	
		di cui competenza	0,00	0,00	0,00	0,00	0,00	0,00	0,00	0,00	
		di cui Residui	0,00	0,00	0,00	0,00	0,00	0,00	0,00	0,00	
UFB 1.3.1.2.5210		TENUTA DEI LIBRI GENERALI - RISORSE SPATIALI									
		1.3.162.2.10.10 (CORRENTE OPERATIVA) (MEZZI STATO)									
2015	U00580	CONTENUTI PER LA TENUTA DEI LIBRI GENERALI E	2.279.692,90	2.331.690,91	1.963.019,59	1.963.019,59	316.673,31	368.671,32	0,00	0,00	
2014	U00580	LA RIPERTELAZIONE DEI CONTROLLI FUNZIONALI SUI	100.000,00	0,00	0,00	0,00	0,00	0,00	0,00	0,00	
2013	U00580	BESITARE BOVINO (D.P.R. 24/7/1977 ART. 71 LETT. D) E 77 LETT. C) / D. LGS. 4 GIUGNO 1997, N. 143) - FUNZIONE	110.000,00	0,00	0,00	0,00	0,00	0,00	0,00	0,00	
		PARTE I AREA DI INTERVENTO 3 FUNZIONE OBIETTIVO 1									

REGIONE EMILIA-ROMAGNA

RENDICONTO GENERALE PER L'ESERCIZIO FINANZIARIO 2015 PARTE SPESA

BANCA SPENDITRICE (SPESA COMPLESSIVA + R.R. PP. INIZIALI)	SPANZIAMENTO DI CASSA	PAIAMENTI IN CONTO CORRENTE E RESIDUI	INTERESSI ASSUMTI NELLA SPESA	ESBORSI PER SPESA COMPLESSIVA	ESBORSI PER SPESA COMPLESSIVA	ESBORSI PER SPESA COMPLESSIVA	PER INDEBITAMENTO PER RIFORMAZIONE	RESIDUI PASSIVI DA RIPORTARE
DELEGATA - MEZZI STATALI								
Direzioe Generale: AGRICOLTURA, ECONOMIA ITTICA,								
ATTIVITA' FANISTICO-VENNTORIE								
TOTALE CAPITOLO 010800								
2.489.692,90	2.331.690,91	1.963.019,59	1.963.019,59	316.673,31	368.671,32	0,00	0,00	210.000,00
TOTALE UPB 1.3.1.2. 5230								
2.489.692,90	2.331.690,91	1.963.019,59	1.963.019,59	316.673,31	368.671,32	0,00	0,00	210.000,00
di cui Competenza								
2.279.692,90	2.331.690,91	1.963.019,59	1.963.019,59	316.673,31	368.671,32	0,00	0,00	210.000,00
di cui Residui								
210.000,00	0,00	0,00	0,00	0,00	0,00	0,00	0,00	0,00
UPB 1.3.1.2.5230								
ATTIVITA' DI INCREMENTO IPIICO								
1.1.141.2.10.10 (CORRENTE OPERATIVA) (MEZZI PROPRI)								
SPESA PER ALTRI SERVIZI PER LO SVOLGIMENTO DELLE								
FUNZIONI DI INCREMENTO IPIICO (ART. 66 LETT. D) DEL D.P.R.								
24/7/1977 N. 616).								
Direzioe Generale: AGRICOLTURA, ECONOMIA ITTICA,								
ATTIVITA' FANISTICO-VENNTORIE								
TOTALE CAPITOLO 010800								
3.000,00	3.000,00	2.049,60	2.049,60	950,40	3.000,00	0,00	0,00	2.049,60
TOTALE UPB 1.3.1.2. 5230								
3.200,00	3.200,00	2.049,60	2.049,60	1.150,40	3.200,00	0,00	0,00	2.049,60
di cui Competenza								
3.200,00	3.200,00	2.049,60	2.049,60	1.150,40	3.200,00	0,00	0,00	2.049,60
di cui Residui								
0,00	0,00	0,00	0,00	0,00	0,00	0,00	0,00	0,00
UPB 1.3.1.2.5231								
ATTIVITA' DI INCREMENTO IPIICO - RISORSE STATALI								
1.1.141.2.10.10 (CORRENTE OPERATIVA) (MEZZI STATO)								
SPESA PER ALTRI BENI DI CONSUMO PER LO SVOLGIMENTO DELLE								
FUNZIONI DI INCREMENTO IPIICO (ART. 66 LETT. D) DEL D.P.R.								
24/7/1977 N. 616).								
Direzioe Generale: AGRICOLTURA, ECONOMIA ITTICA,								
ATTIVITA' FANISTICO-VENNTORIE								
TOTALE CAPITOLO 010803								
0,00	0,00	0,00	0,00	0,00	0,00	0,00	0,00	0,00
TOTALE UPB 1.3.1.2. 5231								
0,00	0,00	0,00	0,00	0,00	0,00	0,00	0,00	0,00
di cui Competenza								
0,00	0,00	0,00	0,00	0,00	0,00	0,00	0,00	0,00
di cui Residui								
0,00	0,00	0,00	0,00	0,00	0,00	0,00	0,00	0,00
UPB 1.3.1.2.5241								
SVILUPPO DELLA ZOOTECNIA								
2.1.153.2.10.10 (CORRENTE OPERATIVA) (MEZZI PROPRI)								
INTERVENTI PER LO SVILUPPO DELLA ZOOTECNIA E DEGLI								
ALLEVAMENTI IN GENERE (ART. 29, COMMA 2, L. R. 15								
FEBBRAIO 1980, N. 11; L.R. 30 MAGGIO 1997, N. 15)								
TOTALE CAPITOLO 010809								
0,00	0,00	0,00	0,00	0,00	0,00	0,00	0,00	0,00
TOTALE UPB 1.3.1.2. 5241								
0,00	0,00	0,00	0,00	0,00	0,00	0,00	0,00	0,00
di cui Competenza								
0,00	0,00	0,00	0,00	0,00	0,00	0,00	0,00	0,00
di cui Residui								
0,00	0,00	0,00	0,00	0,00	0,00	0,00	0,00	0,00
UPB 1.3.1.2.5242								
SVILUPPO DELLA ZOOTECNIA								
2.1.153.2.10.10 (CORRENTE OPERATIVA) (MEZZI STATO)								
INTERVENTI PER LO SVILUPPO DELLA ZOOTECNIA E DEGLI								
ALLEVAMENTI IN GENERE (ART. 29, COMMA 2, L. R. 15								
FEBBRAIO 1980, N. 11; L.R. 30 MAGGIO 1997, N. 15)								
TOTALE CAPITOLO 010809								
0,00	0,00	0,00	0,00	0,00	0,00	0,00	0,00	0,00
TOTALE UPB 1.3.1.2. 5242								
0,00	0,00	0,00	0,00	0,00	0,00	0,00	0,00	0,00
di cui Competenza								
0,00	0,00	0,00	0,00	0,00	0,00	0,00	0,00	0,00
di cui Residui								
0,00	0,00	0,00	0,00	0,00	0,00	0,00	0,00	0,00

PARTE I AREA DI INTERVENTO 3 FUNZIONE OBIETTIVO 1

REGIONE EMILIA-ROMAGNA

RENDICONTO GENERALE PER L'ESERCIZIO FINANZIARIO 2015

PARTE SPESA

ESERCIZIO	CAPITOLO	DESCRIZIONE DEL CAPITOLO	ANASS SPESIBILE (SPESA COMPENSA + R.R. PP. INIZIALI)	SPANZIAMENTO DI CASSA	PACCHETTI IN CONTO CORRENTE E RESIDUI	INTERESSI ASSUMI NELLA SPESA	ECONOMIE DI SPESA SU SPANZIAMENTI DI CASSA	ECONOMIE DI SPESA PER INDEBITAMENTO, PER PERSECUZIONE RITROVATA	RESIDUI PASSIVI DA RIPORTARE		
										TOTALE	di cui Competenza
NOTE: NUOVA ISTITUZIONE Direzione Generale: AGRICOLTURA, ECONOMIA ITTICA, ATTIVITA' FARMISTICO-VENATORIE											
		TOTALE CAPITOLO U10638	30.000,00	21.000,00	0,00	0,00	30.000,00	21.000,00	0,00		
UBP 1.3.1.2.5242		SVILUPPO DELLA ZOOTECNIA - RISORSE STATALI									
2015	U10636	INTERVENTI PER LO SVILUPPO DELLA ZOOTECNIA E DEGLI ALLEVAMENTI IN GENNRE (ART. 28, COMA 2, L. R. 15 FEBBRAIO 1980, N.11; L.R. 30 MAGGIO 1997, N. 15; D. LGS. 4 GIUGNO 1997, N.143) - MEZZI STATALI	0,00	40.000,00	0,00	0,00	0,00	40.000,00	0,00		
2013	U10636	INTERVENTI PER LO SVILUPPO DELLA ZOOTECNIA E DEGLI ALLEVAMENTI IN GENNRE (ART. 28, COMA 2, L. R. 15 FEBBRAIO 1980, N.11; L.R. 30 MAGGIO 1997, N. 15; D. LGS. 4 GIUGNO 1997, N.143) - MEZZI STATALI	40.000,00	0,00	0,00	0,00	40.000,00	0,00	0,00		
		TOTALE CAPITOLO U10636	40.000,00	40.000,00	0,00	0,00	40.000,00	40.000,00	0,00		
UBP 1.3.1.2.5244		TUTELE DELLE VARIETA' E RAZZE LOCALI DI INTERESSE AGRICOLA									
2015	U10586	2.1.141.2.10.10 (CORRENTE OPERATIVA) (MEZZI PROPRI) SPESE PER LA TUTELA DELLE AROBIOLOGISTE REGIONALI E PER LA CONSERVAZIONE E LA VALORIZZAZIONE DELLE RISORSE GENETICHE (ART. 2, L. R. 29 GENNAIO 2009, N.1) - MEZZI STATALI	0,00	40.000,00	0,00	0,00	0,00	40.000,00	0,00		
		TOTALE CAPITOLO U10586	0,00	40.000,00	0,00	0,00	0,00	40.000,00	0,00		
UBP 1.3.1.2.5245		TUTELE DELLE VARIETA' E RAZZE LOCALI DI INTERESSE AGRARIO - RISORSE STATALI									
2015	U10584	2.1.141.2.10.10 (CORRENTE OPERATIVA) (MEZZI STATO) SPESE PER LA TUTELA DELLE BIODIVERSITA' REGIONALI E PER LA CONSERVAZIONE E VALORIZZAZIONE DELLE RISORSE GENETICHE (ART. 29 GENNAIO 2009, N.1) - MEZZI STATALI	0,00	0,00	0,00	0,00	0,00	0,00	0,00		
		TOTALE CAPITOLO U10584	0,00	0,00	0,00	0,00	0,00	0,00	0,00		
UBP 1.3.1.2.5301		INTERVENTI PER LA PREVENZIONE E L'ERADICAZIONE DI FITOPATIE E INFESTAZIONI PARASSITARIE									
2015	U12033	1.2.163.2.10.10 (CORRENTE OPERATIVA) (MEZZI PROPRI) CONTRIBUTI A PICCOLE E MEDIE IMPRESE DEL SETTORE AGRICOLO A CONSERVAZIONE DEL PATRIMONIO GENETICO E VALORIZZAZIONE DELLE RISORSE GENETICHE (ART. 29 GENNAIO 2009, N.1) - MEZZI STATALI	0,00	600.000,00	0,00	0,00	0,00	600.000,00	0,00		
2014	U12033	CONTRIBUTI A PICCOLE E MEDIE IMPRESE DEL SETTORE AGRICOLO A CONSERVAZIONE DEL PATRIMONIO GENETICO E VALORIZZAZIONE DELLE RISORSE GENETICHE (ART. 29 GENNAIO 2009, N.1) - MEZZI STATALI	600.000,00	0,00	0,00	0,00	0,00	0,00	0,00		
2013	U12033	CONTRIBUTI A PICCOLE E MEDIE IMPRESE DEL SETTORE AGRICOLO A CONSERVAZIONE DEL PATRIMONIO GENETICO E VALORIZZAZIONE DELLE RISORSE GENETICHE (ART. 29 GENNAIO 2009, N.1) - MEZZI STATALI	0,00	0,00	0,00	0,00	0,00	0,00	0,00		
		TOTALE CAPITOLO U12033	600.000,00	600.000,00	0,00	0,00	600.000,00	600.000,00	0,00		
UBP 1.3.1.2.5310		VALORIZZAZIONE E SISTEMI DI QUALITA' NEL SETTORE AGRO-ALIMENTARE									
2015	U12037	2.1.162.2.10.10 (CORRENTE OPERATIVA) (MEZZI PROPRI) CONTRIBUTI PER LE ATTIVITA' DEL CENTRO. (ART.1, COMMA 1, LETT.B), L.R.18 APRILE 1990, N.32).	0,00	609.290,16	0,00	0,00	0,00	609.290,16	0,00		
		TOTALE UBP 1.3.1.2. 5301	609.290,16	600.000,00	0,00	0,00	600.000,00	600.000,00	0,00		
		TOTALE UBP 1.3.1.2. 5310	609.290,16	600.000,00	0,00	0,00	600.000,00	600.000,00	0,00		
		TOTALE CAPITOLO U12033	609.290,16	600.000,00	0,00	0,00	600.000,00	600.000,00	0,00		

PARTE I AREA DI INTERVENTO 3 FUNZIONE OBIETTIVO 1

REGIONE EMILIA-ROMAGNA

RENDICONTO GENERALE PER L'ESERCIZIO FINANZIARIO 2015 **PARTE SPESA**

ESERCIZIO	CAPITOLO	DESCRIZIONE DEL CAPITOLO	MASSA SPESIERIA (SPESA COMPLESSIVA + RR. PP. INIZIALI)	SPANDIMENTO DI CASSA	DEBITI IN CONTRO COMPTABILITÀ E RESIDUI	TARGET ASSORTI NELLO ESERCIZIO	ESCRIZIONE DI SPENDIBILITÀ COMPETENZA	ESCRIZIONE DI PASSIVITÀ SPENDIBILITÀ COMPETENZA	PER INCASSI IN ATTESA DI RIMBORSI	RESIDUI PASSIVI DA RIPRISTINARE
2015	UI2242	2.1.162.2.10.10 (CORRENTE OPERATIVA) (MEZZI PROPRI) L'AMPLIAMENTO DELL'ATTIVITÀ (ART.1, COMMA 3, L. R. 7 APRILE 2000, N.24) ; ATTIVITÀ FAUNISTICO-VENATORIE	0,00	0,00	0,00	0,00	0,00	0,00	0,00	0,00
		TOTALE CAPITOLO UI2037	0,00	0,00	0,00	0,00	0,00	0,00	0,00	0,00
2015	UI3024	2.1.141.2.10.10 (CORRENTE OPERATIVA) (MEZZI PROPRI) CONTRIBUTI PER LA REALIZZAZIONE DI PROGETTI DI PROMOZIONE ECONOMICA DEI PRODOTTI AGRICOLI E ALIMENTARI DIRETTI DAL L.R. 21 MARZO 1995, N.167, D. LGS. 4 GIUGNO 1997, N.143) - MEZZI STRAORDINARI ATTIVITÀ FAUNISTICO-VENATORIE	0,00	0,00	0,00	0,00	0,00	0,00	0,00	0,00
		TOTALE CAPITOLO UI2242	0,00	0,00	0,00	0,00	0,00	0,00	0,00	0,00
2015	UI3022	2.1.141.2.10.10 (CORRENTE OPERATIVA) (MEZZI PROPRI) PRODOTTI AGRICOLI E ALIMENTARI (ART.1, L. R. 21 MARZO 1995, N.167). ATTIVITÀ FAUNISTICO-VENATORIE	250.000,00	241.200,00	0,00	177.000,00	73.000,00	241.200,00	0,00	177.000,00
		TOTALE CAPITOLO UI3022	250.000,00	241.200,00	0,00	177.000,00	73.000,00	241.200,00	0,00	177.000,00
2015	UI2905	2.1.162.2.10.10 (CORRENTE OPERATIVA) (MEZZI STATO) TUTELA DEL PATRIMONIO AMBIENTALE E DEL TERRITORIO 4 GIUGNO 1997, N.143, L. 27 LUGLIO 1999, N.268; ART. 8, L.R. 7 APRILE 2000, N.23) - MEZZI STRAORDINARI ATTIVITÀ FAUNISTICO-VENATORIE	42.783,89	42.783,89	42.783,89	42.783,89	0,00	42.783,89	0,00	0,00
		TOTALE CAPITOLO UI2905	42.783,89	42.783,89	42.783,89	42.783,89	0,00	42.783,89	0,00	0,00
2015	UI3024	2.1.141.2.10.10 (CORRENTE OPERATIVA) (MEZZI STATO) SPESA PER LE INIZIATIVE DI PROMOZIONE ECONOMICA DEI PRODOTTI AGRICOLI E ALIMENTARI (ART.1, L.R. 21 MARZO 1995, N.167, D. LGS. 4 GIUGNO 1997, N.143) - MEZZI STRAORDINARI ATTIVITÀ FAUNISTICO-VENATORIE	17.500,00	340.407,46	17.363,24	17.363,24	136,76	340.407,46	17.500,00	17.500,00
		TOTALE CAPITOLO UI3024	17.500,00	340.407,46	17.363,24	17.363,24	136,76	340.407,46	17.500,00	17.500,00
2015	UI3038	2.1.162.2.10.10 (CORRENTE OPERATIVA) (MEZZI STATO) CENTRO DOCUMENTAZIONE PATATA DI BUREDO - CONTRIBUTO PER LE SPESE DI FUNZIONAMENTO PRO MOZIONE ECONOMICA DEI PRODOTTI AGRICOLI E ALIMENTARI (ART. 2, 3 E 4 L.R. 21 MARZO 1995, N.167, D. LGS. 4 GIUGNO 1997, N.143) - MEZZI STRAORDINARI ATTIVITÀ FAUNISTICO-VENATORIE	0,00	0,00	0,00	0,00	0,00	0,00	0,00	0,00
		TOTALE CAPITOLO UI3038	0,00	0,00	0,00	0,00	0,00	0,00	0,00	0,00
			TOTALE URB 1.3.1.2. 5311	383.191,35	383.054,59	60.147,13	60.147,13	136,76	383.191,35	17.500,00
			di cui competenza	60.283,89	60.147,13	60.147,13	136,76	60.283,89	17.500,00	17.500,00
			di cui Residui	340.407,46	322.907,46	0,00	0,00	0,00	0,00	0,00
2015	UI2032	2.1.162.2.10.10 (CORRENTE OPERATIVA) (MEZZI PROPRI) CENTRO DI DOCUMENTAZIONE PER LA PATATA DI BUREDO - QUOTA PARTE SPESE DI FUNZIONAMENTO (ART.1, COMMA 1, LETT. A), L.R. 18 APRILE 1990, N.32) ; ATTIVITÀ FAUNISTICO-VENATORIE	0,00	0,00	0,00	0,00	0,00	0,00	0,00	0,00
			TOTALE CAPITOLO UI2032	0,00	0,00	0,00	0,00	0,00	0,00	0,00
			TOTALE URB 1.3.1.2. 5320	0,00	0,00	0,00	0,00	0,00	0,00	0,00
			di cui competenza	0,00	0,00	0,00	0,00	0,00	0,00	0,00
			di cui Residui	0,00	0,00	0,00	0,00	0,00	0,00	0,00
2015	UI3111	ISCRIZIONE NEI REGISTRI DI NOVITA' VEGETALI (MEZZI PROPRI)	0,00	0,00	0,00	0,00	0,00	0,00	0,00	0,00
			TOTALE CAPITOLO UI3111	0,00	0,00	0,00	0,00	0,00	0,00	0,00
			TOTALE URB 1.3.1.2.5328	2.1.141.2.10.10 (CORRENTE OPERATIVA) (MEZZI PROPRI)	0,00	0,00	0,00	0,00	0,00	0,00

PARTE I AREA DI INTERVENTO 3 FUNZIONE OBIETTIVO I

REGIONE EMILIA-ROMAGNA		RENDICONTO GENERALE PER L'ESERCIZIO FINANZIARIO 2015										PARTE SPESA	
ESERCIZIO	CAPITOLO	DESCRIZIONE DEL CAPITOLO	ANASSA SPESIBILE (SPESA COMPLESSIVA + R.R. PP. INIZIALI)	SPANZIAMENTO DI CASSA	PAZIAMENTI IN CONTRO CONTABILITÀ E RESIDUI	INTERESSI ASSUMI NELLA SPESIBILE	ESBORNI SU SPESIBILE COMPETENZA	ESBORNI DI IMPEGNI SPANZIAMENTI DI COMPETENZA	ESBORNI DI IMPEGNI SPANZIAMENTI DI CASSA	PER IMPEGNI SPESA PER PERSECUZIONE RIMBORSI	RESIDUI PASSIVI DA RIFORMARE		
2015	UI2078	SPESA INERENTI L'ESAME DELLE NOTIZIE VEGETALI PER LE QUALI È STATA CHIESA L'ISCRIZIONE NEI REGISTRI DELLE VARIETÀ E LA PROTEZIONE BREVETTUALE (ART.19, L. 24/12/93, N.537 E D. LGS. 10 FEBBRAIO 2005, N. 30) - MEZZI SPENDI NOTE: NUOVA ISTITUZIONE Direzione Generale: AGRICOLTURA, ECONOMIA ITTICA, ATTIVITÀ FAUNISTICO-VENATORIE	100.000,00	100.000,00	98.311,40	98.311,40	98.311,40	1.688,60	1.688,60	0,00	0,00		
		TOTALE UPR 1.3.1.2. 5328	100.000,00	100.000,00	98.311,40	98.311,40	1.688,60	1.688,60	0,00	0,00			
		di cui Competenza	100.000,00	100.000,00	98.311,40	98.311,40	1.688,60	1.688,60	0,00	0,00			
		di cui Residui	0,00	0,00	0,00	0,00	0,00	0,00	0,00	0,00			
UPR 1.3.1.2.5330		ISCRIZIONE NEI REGISTRI DI NOTIZIE VEGETALI - RISORSE SPENDI	499.998,07	499.998,07	341.667,08	499.998,07	0,00	158.330,99	0,00	158.330,99			
2015	UI2080	SPESA INERENTI L'ESAME DELLE NOTIZIE VEGETALI PER LE QUALI È STATA CHIESA L'ISCRIZIONE NEI REGISTRI DELLE VARIETÀ E LA PROTEZIONE BREVETTUALE (ART.19, L. 24/12/93, N.537 E D. LGS. 10 FEBBRAIO 2005, N. 30) - MEZZI SPENDI NOTE: NUOVA ISTITUZIONE Direzione Generale: AGRICOLTURA, ECONOMIA ITTICA, ATTIVITÀ FAUNISTICO-VENATORIE	499.998,07	499.998,07	341.667,08	499.998,07	0,00	158.330,99	0,00	158.330,99			
		TOTALE UPR 1.3.1.2. 5330	499.998,07	499.998,07	341.667,08	499.998,07	0,00	158.330,99	0,00	158.330,99			
		di cui Competenza	499.998,07	499.998,07	341.667,08	499.998,07	0,00	158.330,99	0,00	158.330,99			
		di cui Residui	0,00	0,00	0,00	0,00	0,00	0,00	0,00	0,00			
UPR 1.3.1.2.5400		INTERVENTI NEL SETTORE FORESTALE	133.480,58	124.571,14	85.325,24	24.642,35	15.357,65	39.245,90	8.945,36	23.852,33			
2015	UI4050	2.1.141.2.10.11 (CORRENTE OPERATIVA) (MEZZI PROPRI) SPESA PER ATTIVITÀ IN MATERIA DI PROTEZIONE DEL TERRITORIO COMUNALE (ART.106, L.R. 21 APRILE 1999, N.3) - COSTA	40.000,00	124.571,14	66.319,25	0,00	0,00	0,00	0,00	23.852,33			
2014	UI4050	2.1.141.2.10.11 (CORRENTE OPERATIVA) (MEZZI PROPRI) SPESA PER ATTIVITÀ IN MATERIA DI PROTEZIONE DEL TERRITORIO COMUNALE (ART.106, L.R. 21 APRILE 1999, N.3) - COSTA	18.215,97	0,00	18.215,97	0,00	0,00	0,00	0,00	0,00			
2015	UI4053	2.1.154.2.10.11 (CORRENTE OPERATIVA) (MEZZI PROPRI) ONERI CONSEGUENTI AL TRASFERIMENTO DELLA GESTIONE DEI VIVAI FORESTALI REGIONALI (ART. 2, COMMA 4, L. R. 29 MARZO 1993, N.17) Direzione Generale: AMBIENTE E DIFESA DEL SUOLO E DELLA COSTA	70.000,00	113.643,84	0,00	70.000,00	0,00	70.000,00	0,00	70.000,00			
2014	UI4053	2.1.154.2.10.11 (CORRENTE OPERATIVA) (MEZZI PROPRI) ONERI CONSEGUENTI AL TRASFERIMENTO DELLA GESTIONE DEI VIVAI FORESTALI REGIONALI (ART. 2, COMMA 4, L. R. 29 MARZO 1993, N.17) Direzione Generale: AMBIENTE E DIFESA DEL SUOLO E DELLA COSTA	43.643,84	0,00	43.643,84	0,00	0,00	0,00	0,00	0,00			
		TOTALE CAPITOLI UI4053	113.643,84	113.643,84	43.643,84	70.000,00	0,00	70.000,00	0,00	70.000,00			
2015	UI4057	2.1.141.2.10.11 (CORRENTE OPERATIVA) (MEZZI PROPRI) SPESA MANUTENZIONE ORDINARIA DEI VIVAI FORESTALI (ART.91 E SEGUENTI R.D.L. 30/12/1923, N.3267) - NOTE: NUOVA ISTITUZIONE Direzione Generale: AMBIENTE E DIFESA DEL SUOLO E DELLA COSTA	25.000,00	25.000,00	0,00	21.512,86	3.487,14	25.000,00	0,00	21.512,86			
2014	UI4057	2.1.141.2.10.11 (CORRENTE OPERATIVA) (MEZZI PROPRI) SPESA MANUTENZIONE ORDINARIA DEI VIVAI FORESTALI (ART.91 E SEGUENTI R.D.L. 30/12/1923, N.3267) - NOTE: NUOVA ISTITUZIONE Direzione Generale: AMBIENTE E DIFESA DEL SUOLO E DELLA COSTA	25.000,00	25.000,00	0,00	21.512,86	3.487,14	25.000,00	0,00	21.512,86			
		TOTALE CAPITOLI UI4057	25.000,00	25.000,00	0,00	21.512,86	3.487,14	25.000,00	0,00	21.512,86			
2015	UI4100	2.1.152.2.10.11 (CORRENTE OPERATIVA) (MEZZI PROPRI) CONTRIBUTI PER LA MESSA A DISPOSIZIONE DELLE SENSIBILI TERRE COMUNALI (ART.106, L.R. 21 APRILE 1999, N.3) - Direzione Generale: AMBIENTE E DIFESA DEL SUOLO E DELLA COSTA	45.000,00	45.000,00	44.999,15	44.999,15	0,85	0,85	0,00	0,00			
2014	UI4100	2.1.152.2.10.11 (CORRENTE OPERATIVA) (MEZZI PROPRI) CONTRIBUTI PER LA MESSA A DISPOSIZIONE DELLE SENSIBILI TERRE COMUNALI (ART.106, L.R. 21 APRILE 1999, N.3) - Direzione Generale: AMBIENTE E DIFESA DEL SUOLO E DELLA COSTA	45.000,00	45.000,00	44.999,15	44.999,15	0,85	0,85	0,00	0,00			
		TOTALE CAPITOLI UI4100	45.000,00	45.000,00	44.999,15	44.999,15	0,85	0,85	0,00	0,00			
2015	UI4431	2.1.141.2.10.11 (CORRENTE OPERATIVA) (MEZZI PROPRI) SPESA PER LA MANUTENZIONE ORDINARIA DEL PATRIMONIO FORESTALE REGIONALE E DELLE STRUTTURE ADIBITE A VIVAI FORESTALI IN GESTIONE ALLA REGIONE - ATTIVITÀ EX A.R.F. (ART.106, L.R. 21 APRILE 1999, N.3) - NOTE: NUOVA ISTITUZIONE Direzione Generale: AMBIENTE E DIFESA DEL SUOLO E DELLA COSTA	0,00	0,00	0,00	0,00	0,00	0,00	0,00	0,00			
2014	UI4431	2.1.141.2.10.11 (CORRENTE OPERATIVA) (MEZZI PROPRI) SPESA PER LA MANUTENZIONE ORDINARIA DEL PATRIMONIO FORESTALE REGIONALE E DELLE STRUTTURE ADIBITE A VIVAI FORESTALI IN GESTIONE ALLA REGIONE - ATTIVITÀ EX A.R.F. (ART.106, L.R. 21 APRILE 1999, N.3) - NOTE: NUOVA ISTITUZIONE Direzione Generale: AMBIENTE E DIFESA DEL SUOLO E DELLA COSTA	0,00	0,00	0,00	0,00	0,00	0,00	0,00	0,00			
		TOTALE CAPITOLI UI4431	0,00	0,00	0,00	0,00	0,00	0,00	0,00	0,00			
2015	UI4474	2.1.141.2.10.11 (CORRENTE OPERATIVA) (MEZZI PROPRI) SPESA PER ATTIVITÀ IN MATERIA DI PROTEZIONE, PREVENZIONE E LOTTA AGLI INCENDI BOSCHIVI E CONSERVAZIONE DELL'AMBIENTE NATURALE REALIZZATE IN CONVENZIONE CON IL CORPO FORESTALE DELLO STATO (ART. 15, L. 20/11/1990, N.359) Direzione Generale: AMBIENTE E DIFESA DEL SUOLO E DELLA COSTA	0,00	120.000,00	0,00	0,00	0,00	0,00	0,00	0,00			
2014	UI4474	2.1.141.2.10.11 (CORRENTE OPERATIVA) (MEZZI PROPRI) SPESA PER ATTIVITÀ IN MATERIA DI PROTEZIONE, PREVENZIONE E LOTTA AGLI INCENDI BOSCHIVI E CONSERVAZIONE DELL'AMBIENTE NATURALE REALIZZATE IN CONVENZIONE CON IL CORPO FORESTALE DELLO STATO (ART. 15, L. 20/11/1990, N.359) Direzione Generale: AMBIENTE E DIFESA DEL SUOLO E DELLA COSTA	0,00	120.000,00	0,00	0,00	0,00	0,00	0,00	0,00			
		TOTALE CAPITOLI UI4474	0,00	120.000,00	0,00	0,00	0,00	0,00	0,00	0,00			
		TOTALE AREA DI INTERVENTO 3 FUNZIONE OBIETTIVO 1	0,00	0,00	0,00	0,00	0,00	0,00	0,00	0,00			

REGIONE EMILIA-ROMAGNA

RENDICONTO GENERALE PER L'ESERCIZIO FINANZIARIO 2015

PARTI SPESA

ESERCIZIO	CAPITOLO	DESCRIZIONE DEL CAPITOLO	MASSA SPENDIBILE (SPESA COMPLESSIVA + RR. PP. INIZIALI)	SPANZIAMENTO DI CASSA	PAGAMENTI IN CONTO CORRENTE E RESIDUI	INTERESSI ASSUMI NELLA GESTIONE	RISORSE DI SPESA IN COMPENSAZIONE	RISORSE DI SPESA IN COMPENSAZIONE	RISORSE DI SPESA IN COMPENSAZIONE	RISORSE DI SPESA IN COMPENSAZIONE	RISORSE DI SPESA IN COMPENSAZIONE	RISORSE DI SPESA IN COMPENSAZIONE	RISORSE DI SPESA IN COMPENSAZIONE	RISORSE DI SPESA IN COMPENSAZIONE	ELIMINAZIONI DEI RESIDUI			
															PER INSERIMENTO PER PERSECUZIONE	RESIDUI PASSIVI DA RIFORMARE		
2015	014476	2.1.141.2.10.11 (CORRENTE OPERATIVA) (MEZZI PROPRI) ACQUISTO DI BENI PER ATTIVITA' IN VALERIA DI ROSSIGNO, PERSECUZIONE E LOTTA ALLA MACCHIA BOSCHIVA E PERSECUZIONE PER IL CONTROLLO E LA GESTIONE DEL TERRENO COMUNALE (ART. 10 DEL D.L. 11 AGOSTO 1989, N. 28) E PERSECUZIONE CON IL CORPO FORESTALE DELLO STATO (ART. 15, L.R. 4 SETTEMBRE 1981, N. 30) NOTE: NUOVA ISTITUZIONE Direzioe Generale: AMBIENTE E DIFESA DEL SOLO E DELLA COSTA TOTALE CAPITOLO 014476	120.000,00	0,00	0,00	0,00	0,00	0,00	0,00	0,00	0,00	0,00	0,00	0,00	0,00	0,00	0,00	
2015	014552	2.1.142.2.10.11 (CORRENTE OPERATIVA) (MEZZI PROPRI) SOSTE PER IL CONTROLLO E LA GESTIONE DEL TERRENO COMUNALE DEI BOSCHI E DELLA CARTA FORESTALE (ART. 2, COMMA 1, L.R. 4 SETTEMBRE 1981, N. 30). Direzioe Generale: AMBIENTE E DIFESA DEL SOLO E DELLA COSTA TOTALE CAPITOLO 014552	61.288,15	28.788,24	6.618,59	11.288,29	24.999,93	22.169,65	24.999,93	22.169,65	0,00	0,00	0,00	0,00	0,00	0,00	4.669,70	0,00
2015	014554	2.1.142.2.10.11 (CORRENTE OPERATIVA) (MEZZI PROPRI) SPESA PER LA REDAZIONE DEI PIANI ECONOMICI DI ASSIAMENTO FORESTALE NEL PERIMETRO INSERIBILE ASSIAMENTO FORESTALE (D.L. 11 AGOSTO 1989, N. 28) E L.R. 20 MARZO 1993, N. 17). Direzioe Generale: AMBIENTE E DIFESA DEL SOLO E DELLA COSTA TOTALE CAPITOLO 014554	0,00	0,00	0,00	0,00	0,00	0,00	0,00	0,00	0,00	0,00	0,00	0,00	0,00	0,00	0,00	0,00
2015	014584	1.1.143.2.10.10 (CORRENTE OPERATIVA) (MEZZI PROPRI) CONTRIBUTI PER LA MANUTENZIONE ORDINARIA DELLE OPERE DI BONIFICA (ART. 26, COMMA 2, LETT. D) L.R. 2 AGOSTO 1984, N. 42). NOTE: NUOVA ISTITUZIONE Direzioe Generale: AMBIENTE E DIFESA DEL SOLO E DELLA COSTA TOTALE CAPITOLO 014584	498.412,57	457.003,22	300.586,82	172.442,65	43.845,57	136.416,40	33.945,29	136.416,40	0,00	0,00	0,00	0,00	0,00	0,00	120.034,89	120.034,89
		TOTALE 2.1.142.2.10.11 (CORRENTE OPERATIVA) (MEZZI PROPRI)	282.124,25	0,00	248.179,06	0,00	0,00	0,00	0,00	0,00	0,00	0,00	0,00	0,00	0,00	0,00	0,00	0,00
2015	018109	2.1.141.2.10.10 (CORRENTE OPERATIVA) (MEZZI PROPRI) SPESA PER LA REALIZZAZIONE E LA GESTIONE DELLA RETTE REGIONALE DI INFORMAZIONI CONTABILI ED ANALISI ECONOMICHE IN AGRICOLTURA (ART. 21, COMMA 4, L.R. 11 AGOSTO 1989, N. 28). NOTE: NUOVA ISTITUZIONE Direzioe Generale: AGRICOLTURA, ECONOMIA ITTICA, ATTIVITA' FARMACOVETINARIE TOTALE CAPITOLO 018109	0,00	0,00	0,00	0,00	0,00	0,00	0,00	0,00	0,00	0,00	0,00	0,00	0,00	0,00	0,00	0,00
2015	018113	2.1.142.2.10.10 (CORRENTE OPERATIVA) (MEZZI PROPRI) SPESA PER LA REALIZZAZIONE, ECONOMIA ITTICA E STUDIO PERMETTARE (D.L. 6 SETTEMBRE 1989, N. 322, ART. 22, L.R. 11 AGOSTO 1989, N. 28). Direzioe Generale: AGRICOLTURA, ECONOMIA ITTICA, ATTIVITA' FARMACOVETINARIE TOTALE CAPITOLO 018113	6.000,00	6.000,00	0,00	5.999,98	0,02	6.000,00	0,00	6.000,00	0,00	0,00	0,00	0,00	0,00	0,00	5.999,98	0,00

REGIONE EMILIA-ROMAGNA		RENDICONTO GENERALE PER L'ESERCIZIO FINANZIARIO 2015										PARTE SPESA									
BESCRIZIONE	CAPITOLO	DESCRIZIONE DEL CAPITOLO	MASSA SPENDIBILE (SPESA COMPENSA + R.R. PP. INIZIALI)	SPANZIAMENTO DI CASSA	PAIAMENTI IN CONTO CORRENTE E RESIDUI	INTERESSI ASSUMI NELLA SPESA	ESBORI SU SPESA	ESBORI SU SPESA	ESBORI SU SPESA	ESBORI SU SPESA	ESBORI SU SPESA	ESBORI SU SPESA	ESBORI SU SPESA	ESBORI SU SPESA	ESBORI SU SPESA	ESBORI SU SPESA	ESBORI SU SPESA	ESBORI SU SPESA	ESBORI SU SPESA	ESBORI SU SPESA	
2015	UI8138	2.1.141.2.10.10 (CORRENTE OPERATIVA) (MEZZI PROPRI)	TOTALE CAPITOLO UI8113	6.000,00	6.000,00	0,00	5.999,98	0,00	0,00	0,00	0,00	0,00	0,00	0,00	0,00	0,00	0,00	0,00	0,00	0,00	5.999,98
2015	UI8138	QUANTITATIVI INDIVIDUALI DI QUOTE LATTEE DI RIFERIMENTO PER LE AZIENDE AGRICOLE E PER LE AZIENDE AGRICOLE RELATIVE CERTIFICATE AGILI INTERESSATI (ART. 27, COMMA 2-BIS (> < / >) D.L. 28 MARZO 2003, N. 49 CON VERGITO NELLA D.L. 28 MARZO 2003, N. 49, CAPITOLO 01799, ECONOMIA ITRICA, ATTIVITA' FANISTICO-VEANNTORIE	TOTALE CAPITOLO UI8138	0,00	0,00	0,00	0,00	0,00	0,00	0,00	0,00	0,00	0,00	0,00	0,00	0,00	0,00	0,00	0,00	0,00	0,00
2015	UI8124	2.1.142.2.10.10 (CORRENTE OPERATIVA) (MEZZI STATO)	TOTALE URB 1.3.1.2. 5505	6.000,00	6.000,00	0,00	5.999,98	0,00	0,00	0,00	0,00	0,00	0,00	0,00	0,00	0,00	0,00	0,00	0,00	0,00	5.999,98
2015	UI8124	SPESA PER RILEVAZIONI, ELABORAZIONI E STUDI PER I LUNALI E LA VALUTAZIONE DEL SISTEMA AGRICOLA-ALIMENTARE (D.LGS. 6 SETTEMBRE 1989, N. 322; ART. 22, L.R. 11 AGOSTO 1998, N. 28) - MEZZI STATALI	TOTALE CAPITOLO UI8124	6.000,00	6.000,00	0,00	5.999,98	0,00	0,00	0,00	0,00	0,00	0,00	0,00	0,00	0,00	0,00	0,00	0,00	0,00	5.999,98
2015	UI7930	2.1.142.2.10.10 (CORRENTE OPERATIVA) (ALTRI VINCOLI)	TOTALE URB 1.3.1.2. 5505	70.000,00	70.000,00	0,00	70.000,00	0,00	0,00	0,00	0,00	0,00	0,00	0,00	0,00	0,00	0,00	0,00	0,00	0,00	70.000,00
2015	UI7930	SPESA PER LE RILEVAZIONI STATISTICHE EFFETTIVATE SU RICHIESTA DELL'ISTAT.	TOTALE CAPITOLO UI7930	70.000,00	70.000,00	0,00	70.000,00	0,00	0,00	0,00	0,00	0,00	0,00	0,00	0,00	0,00	0,00	0,00	0,00	0,00	70.000,00
2015	UI7933	2.1.143.2.10.10 (CORRENTE OPERATIVA) (ALTRI VINCOLI)	TOTALE CAPITOLO UI7933	66.761,89	66.761,89	0,00	66.761,89	0,00	0,00	0,00	0,00	0,00	0,00	0,00	0,00	0,00	0,00	0,00	0,00	0,00	66.761,89
2015	UI8116	TRASFERIMENTI ALLE PROVINCE PER LE RILEVAZIONI STATISTICHE EFFETTIVATE SU RICHIESTA DELL'ISTAT (D. LGS. 6 SETTEMBRE 1989, N. 322; L.R. 30 MAGGIO 1997, N.15)	TOTALE CAPITOLO UI8116	300.000,00	174.790,20	0,00	29.999,80	0,00	0,00	0,00	0,00	0,00	0,00	0,00	0,00	0,00	0,00	0,00	0,00	0,00	29.999,80
2015	UI8116	ECONOMIA SUDE, INTERSE, AGRICOLE ED AGRICOLI - ALIMENTARI (D.LGS. 6 SETTEMBRE 1989, N. 322; L.R. 11 AGOSTO 1998, N. 28; REG. CER 60/1997)	TOTALE CAPITOLO UI8116	174.790,20	174.790,20	0,00	174.790,20	0,00	0,00	0,00	0,00	0,00	0,00	0,00	0,00	0,00	0,00	0,00	0,00	0,00	174.790,20
2015	UI8116	Direzione Generale: AGRICOLTURA, ECONOMIA ITRICA, ATTIVITA' FANISTICO-VEANNTORIE	TOTALE CAPITOLO UI8116	474.790,20	174.790,20	0,00	29.999,80	0,00	0,00	0,00	0,00	0,00	0,00	0,00	0,00	0,00	0,00	0,00	0,00	0,00	29.999,80
2015	UI7996	2.1.141.2.10.10 (CORRENTE OPERATIVA) (ALTRI VINCOLI)	TOTALE URB 1.3.1.2. 5510	628.512,70	281.106,86	0,00	96.761,69	0,00	0,00	0,00	0,00	0,00	0,00	0,00	0,00	0,00	0,00	0,00	0,00	0,00	96.761,69
2015	UI7996	SPESA PER SERVIZI INFORMATICI E DI TELECOMUNICAZIONI PER DELL'AGRICOLTURA (ART.17, D.L. 25 SETTEMBRE 2009, N.135, CONVERTITO IN LEGGE N. 166 DEL 20 NOVEMBRE 2009)	TOTALE CAPITOLO UI7996	414.167,73	281.106,86	0,00	66.761,69	0,00	0,00	0,00	0,00	0,00	0,00	0,00	0,00	0,00	0,00	0,00	0,00	0,00	66.761,69
2015	UI7997	NOTE: NUOVA ISTITUZIONE	TOTALE CAPITOLO UI7997	214.344,97	0,00	0,00	0,00	0,00	0,00	0,00	0,00	0,00	0,00	0,00	0,00	0,00	0,00	0,00	0,00	0,00	0,00
2015	UI7997	Direzione Generale: CENTRALE - ORGANIZZAZIONE, PERSONALE, SERVIZI INFORMATICI E TELECOMUNICAZIONI, ATTIVITA' FANISTICO-VEANNTORIE	TOTALE CAPITOLO UI7997	72.813,59	21.844,08	0,00	0,00	0,00	0,00	0,00	0,00	0,00	0,00	0,00	0,00	0,00	0,00	0,00	0,00	0,00	0,00
2015	UI7997	2.1.141.2.10.10 (CORRENTE OPERATIVA) (ALTRI VINCOLI)	TOTALE CAPITOLO UI7997	43.000,00	37.594,55	0,00	0,00	0,00	0,00	0,00	0,00	0,00	0,00	0,00	0,00	0,00	0,00	0,00	0,00	0,00	0,00
2015	UI7997	SPECIFICHE PER LE OPERAZIONI PROFESSIONALI E	TOTALE CAPITOLO UI7997	5.000,00	0,00	0,00	0,00	0,00	0,00	0,00	0,00	0,00	0,00	0,00	0,00	0,00	0,00	0,00	0,00	0,00	0,00
2015	UI7997	SEMIANNO GENERALE DELL'AGRICOLTURA (ART. 17, D. L. 25 SETTEMBRE 2009, N.135, CONVERTITO IN LEGGE N.166 DEL 20 NOVEMBRE 2009)	TOTALE CAPITOLO UI7997	29.987,60	0,00	0,00	0,00	0,00	0,00	0,00	0,00	0,00	0,00	0,00	0,00	0,00	0,00	0,00	0,00	0,00	0,00
2015	UI7997	Direzione Generale: CENTRALE - ORGANIZZAZIONE, PERSONALE, SERVIZI INFORMATICI E TELECOMUNICAZIONI, ATTIVITA' FANISTICO-VEANNTORIE	TOTALE CAPITOLO UI7997	72.813,59	21.844,08	0,00	0,00	0,00	0,00	0,00	0,00	0,00	0,00	0,00	0,00	0,00	0,00	0,00	0,00	0,00	0,00
PARTE I AREA DI INTERVENTO 3 FUNZIONE OBIETTIVO 1																					

REGIONE EMILIA-ROMAGNA		RENDICONTO GENERALE PER L'ESERCIZIO FINANZIARIO 2015												PARTE SPESA							
ESERCIZIO	CAPITOLO	DESCRIZIONE DEL CAPITOLO	MASSA SPENDIBILE (SPESA COMPLESSIVA + P.R. P.I. INIZIALI)	SPANDIMENTO DI CASSA	PAIAMENTI IN CONTRO CONTABILITÀ RESIDUI	IMPEGNI ASSUNTI NELLA ESERCIZIO	ESERCIZIO DI IMPEGNI ASSUNTI SU STATILI FINANZIARI	ESERCIZIO DI IMPEGNI ASSUNTI SU STATILI FINANZIARI	ESERCIZIO DI IMPEGNI ASSUNTI SU STATILI FINANZIARI	ESERCIZIO DI IMPEGNI ASSUNTI SU STATILI FINANZIARI	ESERCIZIO DI IMPEGNI ASSUNTI SU STATILI FINANZIARI	ESERCIZIO DI IMPEGNI ASSUNTI SU STATILI FINANZIARI	ESERCIZIO DI IMPEGNI ASSUNTI SU STATILI FINANZIARI	ESERCIZIO DI IMPEGNI ASSUNTI SU STATILI FINANZIARI	ESERCIZIO DI IMPEGNI ASSUNTI SU STATILI FINANZIARI	ESERCIZIO DI IMPEGNI ASSUNTI SU STATILI FINANZIARI	ESERCIZIO DI IMPEGNI ASSUNTI SU STATILI FINANZIARI	ESERCIZIO DI IMPEGNI ASSUNTI SU STATILI FINANZIARI	ESERCIZIO DI IMPEGNI ASSUNTI SU STATILI FINANZIARI		
		PERSONALE, SISTEMI INFORMATIVI E TELEFONICA																			
		TOTALE CAPITOLATO UI797	79.987,60	37.594,55	29.987,60	0,00	45.000,00	7.606,95	5.000,00	0,00	0,00	0,00	0,00	0,00	0,00	0,00	0,00	0,00	0,00	0,00	
2015	UI8093	2.1.141.2.10.10 (CORRENTE OPERATIVA) (MEZZI PROPRI) SPESA PER L'ORGANIZZAZIONE E L'IMPLEMENTAZIONE DEI SERVIZI E TECNICI DEL SETTORE AGRO-ALIMENTARE (ART. 19, L.R. 11 AGOSTO 1998, N.28).	0,00	0,00	0,00	0,00	0,00	0,00	0,00	0,00	0,00	0,00	0,00	0,00	0,00	0,00	0,00	0,00	0,00	0,00	
		NOTE: NUOVA ISTITUZIONE ATTIVITÀ FARMACOVIGILANZA																			
		TOTALE CAPITOLATO UI8093	0,00	0,00	0,00	0,00	0,00	0,00	0,00	0,00	0,00	0,00	0,00	0,00	0,00	0,00	0,00	0,00	0,00	0,00	
2015	UI8096	2.1.141.2.10.10 (CORRENTE OPERATIVA) (MEZZI PROPRI) SPESA PER LA REALIZZAZIONE DI RICERCHE DI	0,00	75.000,00	0,00	0,00	0,00	0,00	0,00	0,00	0,00	0,00	0,00	0,00	0,00	0,00	0,00	0,00	0,00	0,00	
		CAPIRE STRATEGICO FINALIZZATE ALLO SVILUPPO DEL SETTORE AGRO-ALIMENTARE (ART. 11, COMMA 10 E INTERPROVINCIALE (ART. 11, COMMA 4; ART. 3, COMMA 10 E ART. 11, COMMA 3, L.R. 11 AGOSTO 1998, N.28).																			
		TOTALE CAPITOLATO UI8096	75.000,00	75.000,00	0,00	0,00	0,00	0,00	0,00	0,00	0,00	0,00	0,00	0,00	0,00	0,00	0,00	0,00	0,00	0,00	
2015	UI8091	2.1.143.2.10.10 (CORRENTE OPERATIVA) (MEZZI PROPRI) CONTRIBUTI PER L'ORGANIZZAZIONE DELLA ECONOMIA DI	66.700,00	116.600,00	51.700,00	66.700,00	0,00	1.609,49	66.700,00	0,00	0,00	0,00	0,00	0,00	0,00	0,00	0,00	0,00	0,00	15.000,00	
		SPERIMENTAZIONI NONCHÉ PER LA DIVULGAZIONE DEI RISPUNTI E LA PREDISPOSIZIONE DI PROGETTI DA SOTTOPORRE																			
		TOTALE CAPITOLATO UI8091	236.700,00	116.600,00	114.990,51	66.700,00	0,00	1.609,49	66.700,00	0,00	0,00	0,00	0,00	0,00	0,00	0,00	0,00	0,00	0,00	115.000,00	
2015	UI8033	2.1.143.2.10.10 (CORRENTE OPERATIVA) (MEZZI PROPRI) CONTRIBUTI A IMPRESE PER STUDI, RICERCHE E	1.661.104,40	2.279.497,24	239.598,29	1.501.988,18	0,00	61.256,93	1.512.636,92	0,00	0,00	0,00	0,00	0,00	0,00	0,00	0,00	0,00	0,00	1.262.389,89	
		SPERIMENTAZIONI NONCHÉ PER LA DIVULGAZIONE DEI RISPUNTI E LA PREDISPOSIZIONE DI PROGETTI DA SOTTOPORRE																			
		TOTALE CAPITOLATO UI8033	6.051.756,11	2.279.497,24	2.218.240,31	1.501.988,18	159.116,22	61.256,93	1.512.636,92	0,00	0,00	0,00	0,00	0,00	0,00	0,00	0,00	0,00	0,00	2.045.791,93	
2015	UI8103	2.1.143.2.10.10 (CORRENTE OPERATIVA) (MEZZI PROPRI) CONTRIBUTI A IMPRESE PER LE ATTIVITÀ DI	75.000,00	171.100,00	0,00	75.000,00	0,00	36.100,00	75.000,00	0,00	0,00	0,00	0,00	0,00	0,00	0,00	0,00	0,00	0,00	75.000,00	
		ASSISTENZA TECNICA DI LIVELLO REGIONALE E																			
		TOTALE CAPITOLATO UI8103	150.000,00	171.100,00	0,00	75.000,00	0,00	36.100,00	75.000,00	0,00	0,00	0,00	0,00	0,00	0,00	0,00	0,00	0,00	0,00	75.000,00	
2015	UI8107	2.1.141.2.10.10 (CORRENTE OPERATIVA) (MEZZI PROPRI) SPESA DI PAPERSTAMPATA, ORGANIZZAZIONE EVENTI,	1.000,00	1.000,00	829,60	829,60	170,40	170,40	0,00	0,00	0,00	0,00	0,00	0,00	0,00	0,00	0,00	0,00	0,00	0,00	
		INFORMAZIONE E DOCUMENTAZIONE PER OPERATORI E TECNICI																			
		TOTALE CAPITOLATO UI8107	1.000,00	1.000,00	829,60	829,60	170,40	170,40	0,00	0,00	0,00	0,00	0,00	0,00	0,00	0,00	0,00	0,00	0,00	0,00	
2015	UI8119	2.1.153.2.10.10 (CORRENTE OPERATIVA) (MEZZI PROPRI) ASSERIMENTAZIONE ALLE PROVINCE PER LE ATTIVITÀ DI	0,00	0,00	0,00	0,00	0,00	0,00	0,00	0,00	0,00	0,00	0,00	0,00	0,00	0,00	0,00	0,00	0,00	0,00	
		INFORMAZIONE E DOCUMENTAZIONE PER OPERATORI E TECNICI																			
		TOTALE CAPITOLATO UI8119	0,00	0,00	0,00	0,00	0,00	0,00	0,00	0,00	0,00	0,00	0,00	0,00	0,00	0,00	0,00	0,00	0,00	0,00	
2015	UI8132	2.1.153.2.10.10 (CORRENTE OPERATIVA) (MEZZI PROPRI) CONTRIBUTI A ENTI DELLE AMMINISTRAZIONI LOCALI	120.939,48	124.333,71	0,00	120.939,48	0,00	124.333,71	120.939,48	0,00	0,00	0,00	0,00	0,00	0,00	0,00	0,00	0,00	0,00	120.939,48	
		PER STUDI, RICERCHE E SPERIMENTAZIONI NONCHÉ PER LA																			
		TOTALE CAPITOLATO UI8132	120.939,48	124.333,71	0,00	120.939,48	0,00	124.333,71	120.939,48	0,00	0,00	0,00	0,00	0,00	0,00	0,00	0,00	0,00	0,00	120.939,48	
2015	UI8133	2.1.153.2.10.10 (CORRENTE OPERATIVA) (MEZZI PROPRI) CONTRIBUTI DA SOTTOPORRE ALTA U.E. (ART. 59 LETT. A), B) E	177.619,58	0,00	0,00	0,00	0,00	0,00	0,00	0,00	0,00	0,00	0,00	0,00	0,00	0,00	0,00	0,00	0,00	177.619,58	
		C), L.R. 11 AGOSTO 1998, N.28)																			
		TOTALE CAPITOLATO UI8133	177.619,58	0,00	0,00	0,00	0,00	0,00	0,00	0,00	0,00	0,00	0,00	0,00	0,00	0,00	0,00	0,00	0,00	177.619,58	

PARTE I AREA DI INTERVENTO 3 FUNZIONE OBIETTIVO 1

PARTE I AREA DI INTERVENTO 3 FUNZIONE OBIETTIVO 1

REGIONE EMILIA-ROMAGNA

RENDICONTO GENERALE PER L'ESERCIZIO FINANZIARIO 2015 PARTE SPESA

BENEFICIARIO	CAPITOLO	DESCRIZIONE DEL CAPITOLO	ANASS SPESERIE COMPRESA (SPESA INIZIALE + PR. PR. INIZIALI)	SPANDIMENTO DI CASSA	PAIAMENTI IN CONTRO COMPENSA E RESIDUI	INTERESSI ASSUMI NELLA ESERCIZIO	ESBORSI DI SPESA COMPENSA	ESBORSI DI SPESA COMPENSA	ESBORSI DI SPESA COMPENSA	PER INCASSI RIMBORSI PER PERSECUZIONE	RESIDUI PASSIVI DA INCASSARE
		Direzione Generale: AGRICOLTURA, ECONOMIA ITTICA, ATTIVITA' FANUSITICO-VENATORIE	TOTALE CAPITULO 018132	298.559,06	124.333,71	0,00	120.939,48	0,00	124.333,71	120.939,48	177.619,58
2015	018134	2.1.1.62.2.10.10 (CORRENTE OPERATIVA) (MEZZI PROPRI)	61.011,77	113.941,37	0,00	55.926,06	5.985,71	67.247,25	0,00	0,00	55.926,06
2014	018134	CONTRIBUTI A ENTITA' LOCALI PER LA DIVULGAZIONE DEI RISULTATI E LA PERSECUZIONE DI PROGETTI DA SOTTORRE ALTA U.E. (ART. 7, LETT. A), B) E C), L. R. 11 AGOSTO 1998, N. 28)	64.705,69	0,00	46.694,15	0,00	0,00	0,00	0,00	20.013,97	0,00
2013	018134	PROGETTI DA SOTTORRE ALTA U.E. (ART. 7, LETT. A), B) E C), L. R. 11 AGOSTO 1998, N. 28)	54.639,93	0,00	0,00	0,00	0,00	0,00	0,00	41.300,00	12.739,93
		Direzione Generale: AGRICOLTURA, ECONOMIA ITTICA, ATTIVITA' FANUSITICO-VENATORIE	TOTALE CAPITULO 018134	183.256,59	113.941,37	46.694,12	55.926,06	67.247,25	61.911,77	68.664,99	68.664,99
2015	018136	2.1.1.53.2.10.10 (CORRENTE OPERATIVA) (MEZZI PROPRI)	0,00	0,00	0,00	0,00	0,00	0,00	0,00	0,00	0,00
		CONTRIBUTI A ENTITA' LOCALI PER LE INTERPROVINCIALI COMPRESA LA ATTIVITA' DI SOSTEGNO E DI COORDINAMENTO (ART. 11, COMA I, L.R. 11 AGOSTO 1998, N. 28)	0,00	0,00	0,00	0,00	0,00	0,00	0,00	0,00	0,00
		Direzione Generale: AGRICOLTURA, ECONOMIA ITTICA, ATTIVITA' FANUSITICO-VENATORIE	TOTALE CAPITULO 018136	0,00	0,00	0,00	0,00	0,00	0,00	0,00	0,00
2015	018141	2.1.1.62.2.10.10 (CORRENTE OPERATIVA) (MEZZI PROPRI)	16.063,58	18.182,47	0,00	12.850,86	3.212,72	8.271,10	16.063,58	0,00	12.850,86
2014	018141	ATTIVITA' DI ASSISTENZA TECNICA DI LIVELLO REGIONALE E DI COORDINAMENTO (ART. 11, COMA I, L.R. 11 AGOSTO 1998, N. 28)	25.974,95	0,00	9.911,37	0,00	0,00	0,00	16.063,58	0,00	0,00
		Direzione Generale: AGRICOLTURA, ECONOMIA ITTICA, ATTIVITA' FANUSITICO-VENATORIE	TOTALE CAPITULO 018141	42.038,53	18.182,47	9.911,37	12.850,86	8.271,10	16.063,58	0,00	12.850,86
		TOTALE URB 1.3.1.2. 5550	7.260.310,29	2.939.654,79	2.600.665,91	1.834.234,18	168.485,05	298.988,88	1.969.231,97	0,00	2.521.927,36
		di cui Competenza	2.002.719,23	2.899.654,79	2.52.127,89	1.834.234,18	168.485,05	298.988,88	0,00	1.542.106,29	0,00
		di cui Residui	5.257.591,06	0,00	2.508.538,02	0,00	0,00	0,00	1.969.231,97	0,00	979.821,07
2015	019098	2.1.1.41.2.10.10 (CORRENTE OPERATIVA) (MEZZI STATO)	0,00	0,00	0,00	0,00	0,00	0,00	0,00	0,00	0,00
		SPESA PER LA REALIZZAZIONE DI RICERCHE E Sperimentazioni Nonche' Agro-Alimentare E Per La Realizzazione Di Supporti Per L'Assistenza Tecnica Di Livello Regionale E Coma 10 E A RENDICONTI ANNI 1987, 1988, 1989, 1990, 1991, 1992, 1993, 1994, 1995, 1996, 1997, N. 143). MEZZI STATALI.	0,00	0,00	0,00	0,00	0,00	0,00	0,00	0,00	0,00
		Direzione Generale: AGRICOLTURA, ECONOMIA ITTICA, ATTIVITA' FANUSITICO-VENATORIE	TOTALE CAPITULO 019098	0,00	0,00	0,00	0,00	0,00	0,00	0,00	0,00
2015	019096	2.1.1.63.2.10.10 (CORRENTE OPERATIVA) (MEZZI STATO)	3.145,92	3.145,92	3.145,92	3.145,92	0,00	0,00	0,00	0,00	0,00
		CONTRIBUTI PER STUDI, RICERCHE E Sperimentazioni Nonche' Per La Divulgazione Dei Risultati E La Perseguizione B) E C), L. R. 11 AGOSTO 1998, N. 28; D.LGS. 4 GIUGNO 1997, N. 143). MEZZI STATALI.	0,00	0,00	0,00	0,00	0,00	0,00	0,00	0,00	0,00
		Direzione Generale: AGRICOLTURA, ECONOMIA ITTICA, ATTIVITA' FANUSITICO-VENATORIE	TOTALE CAPITULO 019096	3.145,92	3.145,92	3.145,92	3.145,92	0,00	0,00	0,00	0,00
2015	018105	2.1.1.63.2.10.10 (CORRENTE OPERATIVA) (MEZZI STATO)	10.731,39	75.531,64	10.731,39	10.731,39	0,00	64.800,25	0,00	0,00	0,00
2012	018105	CONTRIBUTI PER LE ATTIVITA' DI ASSISTENZA TECNICA ATTIVITA' DA SOSTEGNO E DI COORDINAMENTO (ART. 11, COMA N. 143) - MEZZI STATALI	180.000,70	0,00	0,00	0,00	0,00	0,00	0,00	0,00	180.000,70
		Direzione Generale: AGRICOLTURA, ECONOMIA ITTICA, ATTIVITA' FANUSITICO-VENATORIE	TOTALE CAPITULO 018105	190.732,09	75.531,64	10.731,39	10.731,39	64.800,25	0,00	0,00	180.000,70
2015	018122	2.1.1.63.2.10.10 (CORRENTE OPERATIVA) (MEZZI STATO)	1.800.661,68	732.376,36	0,00	210.845,35	1.589.816,33	204.295,22	0,00	0,00	210.845,35
2014	018122	CONTRIBUTI PER IL RAFFORZAMENTO DELLE IMPRESE OPERANTI NEL SETTORE AGRO-ALIMENTARE (ART. 13, COMA 1, D.LGS. 30 APRILE 1998, N. 173) - MEZZI STATALI.	420.286,75	0,00	334.728,75	0,00	0,00	0,00	85.560,00	0,00	0,00
2013	018122	Direzione Generale: AGRICOLTURA, ECONOMIA ITTICA, ATTIVITA' FANUSITICO-VENATORIE	255.823,64	0,00	193.354,39	0,00	0,00	0,00	62.469,25	0,00	0,00
		TOTALE CAPITULO 018122	2.476.772,07	732.376,36	528.081,14	210.845,35	1.589.816,33	204.295,22	148.029,25	0,00	210.845,35
2015	018128	2.1.1.41.2.10.10 (CORRENTE OPERATIVA) (MEZZI STATO)	0,00	4.599,89	0,00	0,00	0,00	0,00	0,00	0,00	0,00
2013	018128	SPESA DI RAFFORZAMENTO, ORGANIZZAZIONE EVENTI, PUBBLICITA' E SERVIZI PER TRASPARENZA PER ATTIVITA' DI INFORMAZIONE E COMUNICAZIONE PER OPERATORI E TECNICI INNOVATIVI (ART. 19, D.L. 11 AGOSTO 1998, N. 28) - MEZZI STATALI	5.749,86	0,00	4.599,89	0,00	0,00	0,00	1.149,97	0,00	0,00

REGIONE EMILIA-ROMAGNA		RENDICONTO GENERALE PER L'ESERCIZIO FINANZIARIO 2015										PARTE SPESA	
BESCRIZIONE CAPITOLO	DESCRIZIONE DEL CAPITOLO	ANSA SPENDITE (SPESA COMPENSA + R.R. PP. INIZIALI)	SPANZIAMENTO DI CASSA	PAIAMENTI IN CONTO CORRENTE E RESIDUI	INTERESSI ASSUMTI NELL'ESERCIZIO	ESERCIZI DI IMPEGNO SPENDITIVO	ESERCIZI DI IMPEGNO SPENDITIVO COMPENSA	ESERCIZI DI IMPEGNO SPENDITIVO CASSA	PER IMPEGNAMENTO, PER PERSECUZIONE RIMBORSAMENTO	RESIDUI PASSIVI DA RIFORMARE			
	Direzione Generale: AGRICOLTURA, ECONOMIA ITTICA, ATTIVITA' FANINISTICO-VENATORIE												
	TOTALE CAPITOLO U18128	5.749,86	4.599,89	4.599,89	0,00	0,00	0,00	0,00	1.149,97	0,00	0,00	0,00	
2015	2.1.141.2.10.10 (CORRENTE OPERATIVA) (MEZZI STATO)	0,00	0,00	0,00	0,00	0,00	0,00	0,00	0,00	0,00	0,00	0,00	
	INNOVAZIONE E DOCUMENTAZIONE PER OPERATORI E TECNICI DEL SETTORE AGRO-ALIMENTARE (ART. 19, L.R. 11 AGOSTO 1998, N.28) - MEZZI STATALI	0,00	0,00	0,00	0,00	0,00	0,00	0,00	0,00	0,00	0,00	0,00	
	NOTE: NUOVA ISTITUZIONE DELL'ISTITUTO REGIONALE DI RICERCA E FORMAZIONE PER OPERATORI E TECNICI DEL SETTORE AGRO-ALIMENTARE (ART. 19, L.R. 11 AGOSTO 1998, N.28) - MEZZI STATALI	0,00	0,00	0,00	0,00	0,00	0,00	0,00	0,00	0,00	0,00	0,00	
	TOTALE CAPITOLO U18149	0,00	0,00	0,00	0,00	0,00	0,00	0,00	0,00	0,00	0,00	0,00	
2015	2.1.153.2.10.10 (CORRENTE OPERATIVA) (MEZZI STATO)	0,00	0,00	0,00	0,00	0,00	0,00	0,00	0,00	0,00	0,00	0,00	
	ASSISTENZA ALLE PROVINCE PER LE ATTIVITA' DI COMPRESI I RELATIVI SUPPORTI E L'ATTIVITA' DI COORDINAMENTO (ART. 11, COMMA 2 E ART. 15 L.R. 11 AGOSTO 1998, N.28), REG. STAMMI (27/07/99, D.LGS. 4 GIUGNO 1997, N.14 3) - MEZZI STATALI	0,00	0,00	0,00	0,00	0,00	0,00	0,00	0,00	0,00	0,00	0,00	
	Direzione Generale: AGRICOLTURA, ECONOMIA ITTICA, ATTIVITA' FANINISTICO-VENATORIE												
	TOTALE CAPITOLO U18249	0,00	0,00	0,00	0,00	0,00	0,00	0,00	0,00	0,00	0,00	0,00	
	TOTALE URB 1.3.1.2. 5561	2.676.399,94	815.653,81	546.598,34	224.722,66	1.589.816,33	289.095,47	149.179,22	0,00	0,00	0,00	0,00	
	di cui Competenza	1.814.538,99	815.653,81	13.877,31	224.722,66	1.589.816,33	289.095,47	149.179,22	0,00	0,00	0,00	0,00	
	di cui Residui	861.860,95	0,00	532.681,03	0,00	0,00	0,00	0,00	0,00	0,00	0,00	0,00	
URB 1.3.1.2.5561	ATTUAZIONE PROGRAMMI INTERREGIONALI - RISORSE STATALI												
2015	2.1.153.2.10.10 (CORRENTE OPERATIVA) (MEZZI STATO)	95.385,33	66.769,73	0,00	0,00	95.385,33	66.769,73	0,00	0,00	0,00	0,00	0,00	
	INTERVENTI PER L'ATTUAZIONE DEI PROGRAMMI INTERREGIONALI PREVISTI NELL'AMBITO DEL DOCUMENTO PROGRAMMATICO 2003 - PROGRAMMI "RETI RICCA-REMI E "POTENZIAMENTO SISTEMA DI INDAGINI STATISTICHE" (ART. 2, COMMA 2, LEGGE 23 DICEMBRE 1999, N.499) - MEZZI STATALI	0,00	66.769,73	0,00	0,00	0,00	66.769,73	0,00	0,00	0,00	0,00	0,00	
	Direzione Generale: AGRICOLTURA, ECONOMIA ITTICA, ATTIVITA' FANINISTICO-VENATORIE												
	TOTALE CAPITOLO U18314	95.385,33	66.769,73	0,00	0,00	95.385,33	66.769,73	0,00	0,00	0,00	0,00	0,00	
2015	2.1.141.2.10.10 (CORRENTE OPERATIVA) (MEZZI STATO)	0,00	0,00	0,00	0,00	0,00	0,00	0,00	0,00	0,00	0,00	0,00	
	INTERVENTI PER L'ATTUAZIONE DEI PROGRAMMI INTERREGIONALI AGRICOLTURA, AGROINDUSTRIALE E FORESTALE 2001 -2003 - PROGRAMMA "INNOVAZIONE E RICERCA" (ART. 2, COMMA 2, LEGGE 23 DICEMBRE 1999, N.499) - MEZZI STATALI	0,00	0,00	0,00	0,00	0,00	0,00	0,00	0,00	0,00	0,00	0,00	
	Direzione Generale: AGRICOLTURA, ECONOMIA ITTICA, ATTIVITA' FANINISTICO-VENATORIE												
	TOTALE CAPITOLO U18328	0,00	0,00	0,00	0,00	0,00	0,00	0,00	0,00	0,00	0,00	0,00	
2015	2.1.163.2.10.10 (CORRENTE OPERATIVA) (MEZZI STATO)	0,00	18.872,92	0,00	0,00	0,00	0,00	0,00	0,00	0,00	0,00	0,00	
	CONTRIBUTI A IMPRESSE PER INTERVENTI FINALIZZATI ALL'ATTUAZIONE DEI PROGRAMMI INTERREGIONALI PREVISTI NELL'AMBITO DEL DOCUMENTO PROGRAMMATICO 2001 -2003 - PROGRAMMA "INNOVAZIONE E RICERCA" (ART. 2, COMMA 2, LEGGE 23 DICEMBRE 1999, N.499) - MEZZI STATALI	0,00	18.872,92	0,00	0,00	0,00	0,00	0,00	0,00	0,00	0,00	0,00	
	Direzione Generale: AGRICOLTURA, ECONOMIA ITTICA, ATTIVITA' FANINISTICO-VENATORIE												
	TOTALE CAPITOLO U18362	20.590,67	18.872,92	18.872,92	0,00	0,00	0,00	0,00	1.717,75	0,00	0,00	0,00	
2015	2.1.163.2.10.10 (CORRENTE OPERATIVA) (MEZZI STATO)	0,00	0,00	0,00	0,00	0,00	0,00	0,00	0,00	0,00	0,00	0,00	
	CONTRIBUTI A IMPRESSE PER INTERVENTI FINALIZZATI ALL'ATTUAZIONE DEI PROGRAMMI INTERREGIONALI PREVISTI NELL'AMBITO DEL DOCUMENTO PROGRAMMATICO 2001 -2003 - PROGRAMMA "INNOVAZIONE E RICERCA" (ART. 2, COMMA 2, LEGGE 23 DICEMBRE 1999, N.499) - MEZZI STATALI	0,00	0,00	0,00	0,00	0,00	0,00	0,00	0,00	0,00	0,00	0,00	
	Direzione Generale: AGRICOLTURA, ECONOMIA ITTICA, ATTIVITA' FANINISTICO-VENATORIE												
	TOTALE CAPITOLO U18364	12.227,15	11.207,11	11.207,11	0,00	0,00	0,00	0,00	1.020,04	0,00	0,00	0,00	
2015	2.1.141.2.10.10 (CORRENTE OPERATIVA) (MEZZI STATO)	0,00	0,00	0,00	0,00	0,00	0,00	0,00	0,00	0,00	0,00	0,00	
	SPESA PER L'ATTUAZIONE DEI PROGRAMMI INTERREGIONALI PREVISTI NELL'AMBITO DEL DOCUMENTO PROGRAMMATICO 2001 -2003 - PROGRAMMA "INNOVAZIONE E RICERCA" (ART. 2, COMMA 2, LEGGE 23 DICEMBRE 1999, N.499) - MEZZI STATALI	0,00	0,00	0,00	0,00	0,00	0,00	0,00	0,00	0,00	0,00	0,00	
	Direzione Generale: AGRICOLTURA, ECONOMIA ITTICA, ATTIVITA' FANINISTICO-VENATORIE												
	TOTALE CAPITOLO U18368	0,00	0,00	0,00	0,00	0,00	0,00	0,00	0,00	0,00	0,00	0,00	
	TOTALE URB 1.3.1.2. 5561	128.203,15	96.849,76	30.080,03	0,00	95.385,33	66.769,73	2.737,79	0,00	0,00	0,00	0,00	
	di cui Competenza	95.385,33	96.849,76	0,00	0,00	95.385,33	66.769,73	0,00	0,00	0,00	0,00	0,00	

PARTE I AREA DI INTERVENTO 3 FUNZIONE OBIETTIVO 1

REGIONE EMILIA-ROMAGNA

RENDICONTO GENERALE PER L'ESERCIZIO FINANZIARIO 2015

PARTE SPESA

BANCA SPENDITE (SERVIZIO CASSA + R.R. PP. INIZIALI)	SPANDIMENTO DI CASSA	PAIAMENTI IN CONTO CORRENTE E RESIDUI	INTERESSI ASSUNTI NELLO ESERCIZIO	ESERCIZIO DI TRASPARI- TANZA SU SPANDIMENTI DI CASSA	ESERCIZIO DI TRASPARI- TANZA SU SPANDIMENTI DI CASSA	ELIMINAZIONI DEI RESIDUI PER INSUFFICIENZA PER PERSECUZIONE RITROVATA	RESIDUI PASSIVI DA RIFORMARE
REGIONE EMILIA-ROMAGNA							
BANCHE DELLA REGIONE EMILIA-ROMAGNA - CONTRIBUTO DI FUNZIONAMENTO							
2.1.162.2.10.10 (CORRENTE OPERATIVA) (MEZZI PROPRI)							
2015	UI8143	CONTRIBUTO ANNO DI FUNZIONAMENTO	0,00	24.435,00	0,00	0,00	0,00
2014	UI8143	ALL'ASSOCIAZIONE "BANCHE REGIONALE EMILIA-ROMAGNA" PER LA REALIZZAZIONE DELLA MOSTRA PERMANENTE DEI VINI REGIONALI (ART. 2, COMA 1, LETT. A), L.R. 16 MAGGIO 1996, N. 12), COME MODIFICATA DALLA L.R. 16 MAGGIO 1996, N. 12).	0,00	24.435,00	0,00	0,00	0,00
Direzioni Generali: AGRICOLTURA, ECONOMIA ITTICA, ATTIVITA' FAUNISTICO-VENATORIE							
TOTALE CAPITULO UI8143							
2.1.162.2.10.10 (CORRENTE OPERATIVA) (MEZZI PROPRI)							
TOTALE URB 1.3.1.2. 5580							
di cui Competenza							
di cui Residui							
BANCHE DELLA REGIONE EMILIA-ROMAGNA - CONTRIBUTI PER LE ATTIVITA' DI ORIENTAMENTO AL CONSUMO							
2.1.162.2.10.10 (CORRENTE OPERATIVA) (MEZZI PROPRI)							
2015	UI8151	CONTRIBUTI ALB. BANCHE REGIONALE EMILIA-ROMAGNA	320.000,00	330.650,00	224.000,00	320.000,00	96.000,00
2014	UI8151	ORIENTAMENTO PER IL CONSUMO DEL VINO E DEL PRODOTTI VITIVINICOLI (ART. 2, COMA 1, LETT. B) L. R. 27 DICEMBRE 1995, N. 46, COME MODIFICATA DALLA L.R. 16 MAGGIO 1996, N. 12).	106.650,00	0,00	106.650,00	0,00	0,00
Direzioni Generali: AGRICOLTURA, ECONOMIA ITTICA, ATTIVITA' FAUNISTICO-VENATORIE							
TOTALE CAPITULO UI8151							
2.1.141.2.10.10 (CORRENTE OPERATIVA) (MEZZI PROPRI)							
TOTALE URB 1.3.1.2. 5581							
di cui Competenza							
di cui Residui							
SERVIZIO FITOSANITARIO REGIONALE							
2.1.141.2.10.10 (CORRENTE OPERATIVA) (MEZZI PROPRI)							
2015	UI8164	SPESA PER PRESTAZIONI PROFESSIONALI E SPECIALISTICHE PER LA DIFESA DELLE COLTURE AGARIE E FORESTALI NONCHE' PER L'ATTIVAZIONE DI STUDI ED ESPERIMENTI PER IL PERFEZIONAMENTO DEI METODI DI LOTTA FITOSANITARIA PER LE COLTURE FORESTALI E AGRARIE	155.000,00	404.988,06	0,00	155.000,00	0,00
2014	UI8164	SPESA PER PRESTAZIONI PROFESSIONALI E SPECIALISTICHE PER LA DIFESA DELLE COLTURE AGARIE E FORESTALI NONCHE' PER L'ATTIVAZIONE DI STUDI ED ESPERIMENTI PER IL PERFEZIONAMENTO DEI METODI DI LOTTA FITOSANITARIA PER LE COLTURE FORESTALI E AGRARIE	381.317,38	0,00	371.818,32	0,00	0,00
2013	UI8164	SPESA PER PRESTAZIONI PROFESSIONALI E SPECIALISTICHE PER LA DIFESA DELLE COLTURE AGARIE E FORESTALI NONCHE' PER L'ATTIVAZIONE DI STUDI ED ESPERIMENTI PER IL PERFEZIONAMENTO DEI METODI DI LOTTA FITOSANITARIA PER LE COLTURE FORESTALI E AGRARIE	1.807,74	0,00	500,94	0,00	0,00
D.Lgs. 30 DICEMBRE 1992, N. 536; ART. 7, L.R. 19 GENNAIO 1998, N. 3 ARGOZZINI, L.R. 20 GENNAIO 2004, N. 3 E R. R. 17 FEBBRAIO 2005, N. 2; DIRETTIVA 2000/29/CE).							
NOTE: NUOVA ISTITUZIONE							
Direzioni Generali: AGRICOLTURA, ECONOMIA ITTICA, ATTIVITA' FAUNISTICO-VENATORIE							
TOTALE CAPITULO UI8164							
2.1.141.2.10.10 (CORRENTE OPERATIVA) (MEZZI PROPRI)							
ESSE DI AMPLIAMENTO OPERAZIONI E RIFORMAZIONE ALLE ATTIVITA' PER LA DIFESA DELLE COLTURE AGARIE E FORESTALI NONCHE' PER L'ATTIVAZIONE DI STUDI ED ESPERIMENTI PER IL PERFEZIONAMENTO DEI METODI DI LOTTA FITOSANITARIA PER LE COLTURE FORESTALI E AGRARIE							
D.Lgs. 30 DICEMBRE 1992, N. 536; ART. 7, L.R. 19 GENNAIO 1998, N. 3 ARGOZZINI, L.R. 20 GENNAIO 2004, N. 3 E R. R. 17 FEBBRAIO 2005, N. 2; DIRETTIVA 2000/29/CE).							
NOTE: NUOVA ISTITUZIONE							
Direzioni Generali: AGRICOLTURA, ECONOMIA ITTICA, ATTIVITA' FAUNISTICO-VENATORIE							
TOTALE CAPITULO UI8179							
2.1.141.2.10.10 (CORRENTE OPERATIVA) (MEZZI PROPRI)							
2015	UI8181	SPESA PER SERVIZI AUSILIARI PER IL FUNZIONAMENTO DELL'ENTE CONNESSI ALLE ATTIVITA' PER LA DIFESA DELLE COLTURE AGARIE E FORESTALI NONCHE' PER L'ATTIVAZIONE DI STUDI ED ESPERIMENTI PER IL PERFEZIONAMENTO DEI METODI DI LOTTA FITOSANITARIA PER LE COLTURE FORESTALI E AGRARIE	0,00	0,00	0,00	0,00	0,00
2014	UI8181	SPESA PER SERVIZI AUSILIARI PER IL FUNZIONAMENTO DELL'ENTE CONNESSI ALLE ATTIVITA' PER LA DIFESA DELLE COLTURE AGARIE E FORESTALI NONCHE' PER L'ATTIVAZIONE DI STUDI ED ESPERIMENTI PER IL PERFEZIONAMENTO DEI METODI DI LOTTA FITOSANITARIA PER LE COLTURE FORESTALI E AGRARIE	0,00	0,00	0,00	0,00	0,00
2013	UI8181	SPESA PER SERVIZI AUSILIARI PER IL FUNZIONAMENTO DELL'ENTE CONNESSI ALLE ATTIVITA' PER LA DIFESA DELLE COLTURE AGARIE E FORESTALI NONCHE' PER L'ATTIVAZIONE DI STUDI ED ESPERIMENTI PER IL PERFEZIONAMENTO DEI METODI DI LOTTA FITOSANITARIA PER LE COLTURE FORESTALI E AGRARIE	0,00	0,00	0,00	0,00	0,00
D.Lgs. 30 DICEMBRE 1992, N. 536; ART. 7, L.R. 19 GENNAIO 1998, N. 3 ARGOZZINI, L.R. 20 GENNAIO 2004, N. 3 E R. R. 17 FEBBRAIO 2005, N. 2; DIRETTIVA 2000/29/CE).							
NOTE: NUOVA ISTITUZIONE							
Direzioni Generali: AGRICOLTURA, ECONOMIA ITTICA, ATTIVITA' FAUNISTICO-VENATORIE							
TOTALE CAPITULO UI8181							
2.1.141.2.10.10 (CORRENTE OPERATIVA) (MEZZI PROPRI)							
2015	UI8183	SPESA PER ALTRI BENI DI CONSUMO CONNESSI ALLE ATTIVITA'	8.000,00	8.000,00	0,00	3.325,15	0,00
D.Lgs. 30 DICEMBRE 1992, N. 536; ART. 7, L.R. 19 GENNAIO 1998, N. 3 ARGOZZINI, L.R. 20 GENNAIO 2004, N. 3 E R. R. 17 FEBBRAIO 2005, N. 2; DIRETTIVA 2000/29/CE).							
NOTE: NUOVA ISTITUZIONE							
Direzioni Generali: AGRICOLTURA, ECONOMIA ITTICA, ATTIVITA' FAUNISTICO-VENATORIE							
TOTALE CAPITULO UI8183							
2.1.141.2.10.10 (CORRENTE OPERATIVA) (MEZZI PROPRI)							
SPESA PER ALTRI BENI DI CONSUMO CONNESSI ALLE ATTIVITA'							
D.Lgs. 30 DICEMBRE 1992, N. 536; ART. 7, L.R. 19 GENNAIO 1998, N. 3 ARGOZZINI, L.R. 20 GENNAIO 2004, N. 3 E R. R. 17 FEBBRAIO 2005, N. 2; DIRETTIVA 2000/29/CE).							
NOTE: NUOVA ISTITUZIONE							
Direzioni Generali: AGRICOLTURA, ECONOMIA ITTICA, ATTIVITA' FAUNISTICO-VENATORIE							
TOTALE CAPITULO UI8183							
PARTE I AREA DI INTERVENTO 3 FUNZIONE OBIETTIVO 1							
69							

REGIONE EMILIA-ROMAGNA

RENDICONTO GENERALE PER L'ESERCIZIO FINANZIARIO 2015

PARTE SPESA

ESERCIZIO	CAPITOLO	DESCRIZIONE DEL CAPITOLO	ANSA SPENDIBILE (SPESA CORRISPONDENTI + R.P. INIZIALI)	SPANDIMENTO DI CASSA	PAGAMENTI IN CONTO CORRENTE E RESIDUI	INTERESSI ASSUMI NELLA SPESA	ECONOMIE DI TERZINI SPENDIBILI	ECONOMIE DI SPESA SPANDIMENTI DI CASSA	PER INDEBITAMENTO, PER PERSECUZIONE	RESIDUI PASSIVI DA RIFORMARE
2015	U20066	SPESA PER PRESSIONI PROFESSIONALI E SPECIALISTICHE PER LE ATTIVITA' DI COMPETENZA REGIONALE NEL SETTORE DELL'ORIENTAMENTO DEI CONSUMI E DELL'EDUCAZIONE DEL CONSUMATORE (ART. 19, L.R. 19/2002, N.29; D.LGS. GIUGNO 1997, N.143) - MEZZI STATALI. NOTE: NUOVA ISTITUZIONE Direz. Generale: AGRICOLTURA, ECONOMIA ITTICA, ATTIVITA' FAUNISTICO-VENATORIE TOTALE CAPITOLO U20066	0,00	0,00	0,00	0,00	0,00	0,00	0,00	0,00
2015	U20068	2.2.141.2.10.10 (CORRENTE OPERATIVA) (MEZZI STATO) SPESA PER GIORNALI, RIVISTE E PUBBLICAZIONI PER LE ATTIVITA' DI COMPETENZA REGIONALE NEL SETTORE DELL'ORIENTAMENTO DEI CONSUMI E DELL'EDUCAZIONE DEL CONSUMATORE (ART. 19, L.R. 19/2002, N.29; D.LGS. 4 GIUGNO 1997, N.143) - MEZZI STATALI. NOTE: NUOVA ISTITUZIONE Direz. Generale: AGRICOLTURA, ECONOMIA ITTICA, ATTIVITA' FAUNISTICO-VENATORIE TOTALE CAPITOLO U20068	0,00	0,00	0,00	0,00	0,00	0,00	0,00	0,00
2015	U20080	2.2.141.2.10.10 (CORRENTE OPERATIVA) (MEZZI STATO) SPESA PER ALTRI BENI DI CONSUMO PER LE ATTIVITA' DI COMPETENZA REGIONALE NEL SETTORE DELL'ORIENTAMENTO DEI CONSUMI E DELL'EDUCAZIONE DEL CONSUMATORE (ART. 19, L.R. 19/2002, N.29; D.LGS. 4 GIUGNO 1997, N.143) - MEZZI STATALI. Direz. Generale: AGRICOLTURA, ECONOMIA ITTICA, ATTIVITA' FAUNISTICO-VENATORIE TOTALE CAPITOLO U20080	98.241,30	98.241,30	73.938,90	0,00	0,00	24.302,40	0,00	24.302,40
2014	U20080	2.2.153.2.10.10 (CORRENTE OPERATIVA) (MEZZI STATO) ASSEGNAZIONI ALLE PROVINCE PER LA REALIZZAZIONE DI ATTIVITA' IN MATERIA DI ORIENTAMENTO DEI CONSUMI E DI EDUCAZIONE ALIMENTARE (ART. 5 E 6, L.R. 4 NOVEMBRE 1970, N. 159; D.LGS. 4 GIUGNO 1997, N. 143) - MEZZI STATALI. Direz. Generale: AGRICOLTURA, ECONOMIA ITTICA, ATTIVITA' FAUNISTICO-VENATORIE TOTALE CAPITOLO U20081	120.399,59	98.241,30	73.938,90	0,00	0,00	24.302,40	0,00	24.302,40
2015	U20081	2.1.141.2.10.10 (CORRENTE OPERATIVA) (MEZZI STATO) INTERVENTI DI ATTUAZIONE DEL PROGRAMMA NAZIONALE PER LA SICUREZZA ALIMENTARE (ART. 9, LEGGE 8 DICEMBRE 1998, N.423) - MEZZI STATALI. Direz. Generale: AGRICOLTURA, ECONOMIA ITTICA, ATTIVITA' FAUNISTICO-VENATORIE TOTALE CAPITOLO U20082	22.158,29	0,00	0,00	0,00	0,00	0,00	0,00	0,00
2015	U20082	2.1.141.2.10.10 (CORRENTE OPERATIVA) (MEZZI STATO) PROGETTI SPECIALI NEL SETTORE DELL'AGRICOLTURA - RISORSE STATALI TOTALE U20082	98.241,30	0,00	0,00	0,00	0,00	0,00	0,00	0,00
2015	U20083	2.1.141.2.10.10 (CORRENTE OPERATIVA) (MEZZI STATO) SPESA DI PAPERSTAMPING, ORGANIZZAZIONE EVENTI (MEZZI STATO) PROGETTO CON "PUL.PO." - RESTORING CONNECTIVITY IN PO RIVER BASIN OPENING MIGRATORY ROUTE FOR ACIPENSER NACCARATI AND COMUNITARIO LIFE+ (REG. (CE) N. 1470/2007; CONTRATTO N. LIFE/NAV1/17/18 DEL 30 OTTOBRE 2012) - QUOTA REGIONALE NOTE: NUOVA ISTITUZIONE Direz. Generale: AGRICOLTURA, ECONOMIA ITTICA, ATTIVITA' FAUNISTICO-VENATORIE TOTALE CAPITOLO U20083	12.375,00	3.712,50	0,00	0,00	0,00	12.375,00	3.712,50	0,00
2015	U20084	2.1.141.2.10.14 (CORRENTE OPERATIVA) (MEZZI STATO) L'ATTUAZIONE DEL PROGETTO CON "PUL.PO." - RESTORING CONNECTIVITY IN PO RIVER BASIN OPENING MIGRATORY ROUTE FOR ACIPENSER NACCARATI AND COMUNITARIO LIFE+ (REG. (CE) N. 1470/2007; CONTRATTO N. LIFE/NAV1/17/18 DEL 30 OTTOBRE 2012) - QUOTA REGIONALE Direz. Generale: AGRICOLTURA, ECONOMIA ITTICA, ATTIVITA' FAUNISTICO-VENATORIE TOTALE CAPITOLO U20084	20.625,00	6.187,50	0,00	0,00	20.625,00	6.187,50	0,00	0,00

PARTE I AREA DI INTERVENTO 3 FUNZIONE OBIETTIVO 1

REGIONE EMILIA-ROMAGNA

RENDICONTO GENERALE PER L'ESERCIZIO FINANZIARIO 2015

PARTE SPESA

ESERCIZIO	CAPITOLO	DESCRIZIONE DEL CAPITOLO	MASSA SPENDIBILE (SPESA COMPENSA + R.R. PP. INIZIALI)	SPANDIMENTO DI CASSA	PAIAMENTI IN CONTRO COMPENSA E RESIDUI	INDEBITI ASSUMI NELLA SPESA	ESBORSI DI SPESA COMPENSA	ESBORSI DI SPESA SPANDIMENTO DI CASSA	PER INCASSI SPESA, PER PERSECUZIONE	RESIDUI PASSIVI DA INCASSARE
2015	078364	2.1.141.2.10.14 (CORRENTE OPERATIVA) (MEZZI PROPRI)	TOTALE CAPITOLO 078364	20.625,00	6.187,50	0,00	20.625,00	6.187,50	0,00	0,00
2014	078364	2.1.141.2.10.14 (CORRENTE OPERATIVA) (MEZZI PROPRI)	TOTALE CAPITOLO 078364	114.229,16	41.461,96	0,00	114.229,16	23.683,16	0,00	0,00
2015	078366	2.1.141.2.10.14 (CORRENTE OPERATIVA) (MEZZI PROPRI)	TOTALE CAPITOLO 078366	160.724,46	41.461,96	17.778,80	114.229,16	23.683,16	20.241,22	8.475,28
2014	078366	2.1.141.2.10.14 (CORRENTE OPERATIVA) (MEZZI PROPRI)	TOTALE CAPITOLO 078366	62.544,89	19.725,36	0,00	62.544,89	19.725,36	0,00	0,00
2015	078374	2.1.141.2.10.14 (CORRENTE OPERATIVA) (MEZZI PROPRI)	TOTALE CAPITOLO 078374	73.232,58	19.725,36	0,00	73.232,58	19.725,36	7.481,38	3.206,31
2014	078374	2.1.141.2.10.14 (CORRENTE OPERATIVA) (MEZZI PROPRI)	TOTALE CAPITOLO 078374	20.241,21	5.000,00	804,21	20.241,21	4.195,79	0,00	19.437,00
2015	078376	2.1.141.2.10.14 (CORRENTE OPERATIVA) (MEZZI PROPRI)	TOTALE CAPITOLO 078376	9.650,54	9.650,54	0,00	9.650,54	9.650,54	0,00	9.633,13
2014	078376	2.1.141.2.10.14 (CORRENTE OPERATIVA) (MEZZI PROPRI)	TOTALE CAPITOLO 078376	20.241,21	5.000,00	804,21	20.241,21	4.195,79	0,00	19.437,00
2015	078380	2.1.141.2.10.14 (CORRENTE OPERATIVA) (MEZZI PROPRI)	TOTALE CAPITOLO 078380	286.848,79	83.737,86	18.583,01	209.791,46	67.154,85	27.722,60	40.751,72
2014	078380	2.1.141.2.10.14 (CORRENTE OPERATIVA) (MEZZI PROPRI)	TOTALE CAPITOLO 078380	239.665,80	83.737,86	804,21	209.791,46	67.154,85	0,00	29.070,13
2015	078386	2.1.141.2.10.14 (CORRENTE OPERATIVA) (MEZZI PROPRI)	TOTALE CAPITOLO 078386	34.375,00	16.500,00	0,00	34.375,00	16.500,00	0,00	0,00
2014	078386	2.1.141.2.10.14 (CORRENTE OPERATIVA) (MEZZI PROPRI)	TOTALE CAPITOLO 078386	32.649,66	0,00	12.483,00	0,00	0,00	14.211,90	5.950,76

PARTE I AREA DI INTERVENTO 3 FUNZIONE OBIETTIVO 1

73

REGIONE EMILIA-ROMAGNA

RENDICONTO GENERALE PER L'ESERCIZIO FINANZIARIO 2015

PARTE SPESA

ESERCIZIO	CAPITOLO	DESCRIZIONE DEL CAPITOLO	MASSA SPENDIBILE (SPESA COMPLETA + R.R. PI. INIZIALI)	SPANZIAMENTO DI CASSA	PAGAMENTI IN CONTRO CONTABILITÀ E RESIDUI	IMPEGNI ASSUNTI NELL'ESERCIZIO	RISORSE DI IMPEGNI SPANZIAMENTI DI COMPETENZA	RISORSE DI PAGAMENTI SU SPANZIAMENTI DI CASSA	ELIMINAZIONI PER INSISTENZA, PER RINNOVAMENTO, PER PERIZIONE	RESIDUI PASSIVI DA RIPORTARE		
											PER INSISTENZA, PER RINNOVAMENTO, PER PERIZIONE	
		NELL'AMBITO DEL PROGRAMMA COMUNITARIO LIFE+ (REG. (CE) N. 614/2007; CONTRATTO N. LIFE2/BNV/IT/000404 DEL 27 AGOSTO 2013) - QUOTA U.E. Direzioni Generali: AGRICOLTURA, ECONOMIA ITTICA, ATTIVITA' FANUSITICO-VENATORIE TOTALE CAPITOLO 078360	112.849,09	29.111,59	12.483,00	0,00	80.203,43	16.628,59	14.211,90	0,00	5.950,76	
2015	078360	2.1.155.2.10.14 (CORRENTE OPERATIVA) (MEZZI U.E.) TRASFERIMENTO DELLA QUOTA DI COMPETENZA AD AREA PARTNER DEL PROGETTO "RESTORING CONNECTIVITY IN PO RIVER BASIN OPENING MIGRATORY ROUTE FOR AMPHIBIENS, MAMMALS AND BIRDS" (REG. (CE) N. 614/2007; CONTRATTO N. LIFE2/BNV/IT/000404 DEL 27 AGOSTO 2013) - QUOTA U.E. Direzioni Generali: AGRICOLTURA, ECONOMIA ITTICA, ATTIVITA' FANUSITICO-VENATORIE TOTALE CAPITOLO 078360	30.670,00	30.670,00	0,00	0,00	30.670,00	30.670,00	0,00	0,00	0,00	
2015	078362	2.1.153.2.10.14 (CORRENTE OPERATIVA) (MEZZI U.E.) PRIVATE PARTNERS DEL PROGETTO CLIMATE CHANGE-R "REDUCTION OF GREEN HOUSE GASES FROM AGRICULTURAL SYSTEM OF EMILIA-ROMAGNA" NELL'AMBITO DEL PROGRAMMA COMUNITARIO LIFE+ (REG. (CE) N. 614/2007; CONTRATTO N. LIFE2/BNV/IT/000404 DEL 27 AGOSTO 2013) - QUOTA U.E. Direzioni Generali: AGRICOLTURA, ECONOMIA ITTICA, ATTIVITA' FANUSITICO-VENATORIE TOTALE CAPITOLO 078362	260.110,00	236.700,10	0,00	0,00	0,00	260.110,00	236.700,10	0,00	0,00	
2015	078368	2.1.141.2.10.14 (CORRENTE OPERATIVA) (MEZZI U.E.) SPESA DI RAPPRESENTANZA, ORGANIZZAZIONE EVENTI, PUBBLICITÀ E SERVIZI PER TRASFERITA PER L'ATTUAZIONE DEL PROGETTO HELIFOLI "HELPING ENHANCED SOIL FUNCTION AND AGRICULTURE TECHNOLOGIES" NELL'AMBITO DEL PROGRAMMA COMUNITARIO LIFE+ (REG. (CE) N. 614/2007; CONTRATTO N. LIFE2/BNV/IT/000578 DEL 22 LUGLIO 2013) - QUOTA U.E. Direzioni Generali: AGRICOLTURA, ECONOMIA ITTICA, ATTIVITA' FANUSITICO-VENATORIE TOTALE CAPITOLO 078368	15.986,11 2.732,31	5.041,74 0,00	0,00 0,00	0,00 0,00	15.986,11 0,00	5.041,74 0,00	0,00 0,00	0,00 0,00	0,00 819,69	
2015	078370	2.1.141.2.10.14 (CORRENTE OPERATIVA) (MEZZI U.E.) SPESA DI RAPPRESENTANZA, ORGANIZZAZIONE EVENTI, PROGETTO CLIMATE CHANGE-R "REDUCTION OF GREEN HOUSE GASES FROM AGRICULTURAL SYSTEM OF EMILIA-ROMAGNA" NELL'AMBITO DEL PROGRAMMA COMUNITARIO LIFE+ (REG. (CE) N. 614/2007; CONTRATTO N. LIFE2/BNV/IT/000404 DEL 27 AGOSTO 2013) - QUOTA U.E. NOTE: NUOVA ISTITUZIONE Direzioni Generali: AGRICOLTURA, ECONOMIA ITTICA, ATTIVITA' FANUSITICO-VENATORIE TOTALE CAPITOLO 078370	14.211,89	5.000,00	564,68	14.211,89	0,00	15.986,11	5.041,74	1.912,62	0,00	819,69
2015	078372	2.1.141.2.10.14 (CORRENTE OPERATIVA) (MEZZI U.E.) SPESA PER PRESTAZIONI PROFESSIONALI E SPECIALISTICHE PER L'ATTUAZIONE DEL PROGETTO CLIMATE CHANGE-R "REDUCTION OF GREEN HOUSE GASES FROM AGRICULTURAL SYSTEM OF EMILIA-ROMAGNA" NELL'AMBITO DEL PROGRAMMA COMUNITARIO LIFE+ (REG. (CE) N. 614/2007; CONTRATTO N. LIFE2/BNV/IT/000404 DEL 27 AGOSTO 2013) - QUOTA U.E. NOTE: NUOVA ISTITUZIONE Direzioni Generali: AGRICOLTURA, ECONOMIA ITTICA, ATTIVITA' FANUSITICO-VENATORIE TOTALE CAPITOLO 078372	6.775,91	6.775,91	0,00	6.763,68	12,23	6.775,91	6.775,91	0,00	0,00	6.763,68
2015	078378	2.1.141.2.10.14 (CORRENTE OPERATIVA) (MEZZI U.E.) SPESA DI RAPPRESENTANZA, ORGANIZZAZIONE EVENTI, PROGETTO COM. PUL.PO. "RESTORING CONNECTIVITY IN PO RIVER BASIN OPENING MIGRATORY ROUTE FOR AMPHIBIENS, MAMMALS AND BIRDS" (REG. (CE) N. 614/2007; CONTRATTO N. LIFE1/NAV/IT/178 DEL 30 OTTOBRE 2012) - QUOTA U.E. NOTE: NUOVA ISTITUZIONE Direzioni Generali: AGRICOLTURA, ECONOMIA ITTICA, ATTIVITA' FANUSITICO-VENATORIE TOTALE CAPITOLO 078378	20.625,00	0,00	0,00	0,00	20.625,00	0,00	0,00	0,00	0,00	
2015	078382	2.1.141.2.10.14 (CORRENTE OPERATIVA) (MEZZI U.E.) SPESA PER PRESTAZIONI PROFESSIONALI E SPECIALISTICHE PER L'ATTUAZIONE DEL PROGETTO HELIFOLI "HELPING ENHANCED AGRICULTURE TECHNOLOGIES" NELL'AMBITO DEL PROGRAMMA COMUNITARIO LIFE+ (R EG. (CE) N. 614/2007; CONTRATTO N. LIFE2/BNV/IT/000578 DEL 22 LUGLIO 2013) - QUOTA U.E. NOTE: NUOVA ISTITUZIONE Direzioni Generali: AGRICOLTURA, ECONOMIA ITTICA, ATTIVITA' FANUSITICO-VENATORIE TOTALE CAPITOLO 078382	0,00	0,00	0,00	0,00	0,00	0,00	0,00	0,00	0,00	

PARTE I AREA DI INTERVENTO 3 FUNZIONE OBIETTIVO 1

REGIONE EMILIA-ROMAGNA

RENDICONTO GENERALE PER L'ESERCIZIO FINANZIARIO 2015

PARTE SPESA

BANCA SPENDITA (SPESA COMPETA + R.P. INIZIALI)	SPANZIAMENTO DI CASSA	PAIAMENTI IN CONTRO COMPTABILITÀ E RESIDUI	INTERESSI ASSUNTI NELLO ESERCIZIO	ESBORSI PER SOTTILIAMENTI DI COMPETENZA	ESBORSI DI COMPETENZA DI CASSA	ELIMINAZIONI DEI RESIDUI PER INSISTENZA, PER PERIZIONE RIPRISTINO	RESIDUI PASSIVI DA ESBORISARE
ATTIVITA' FUNZIONICO-VENNORIE							
TOTALE CAPITOLO U16322	0,00	0,00	0,00	0,00	0,00	0,00	0,00
2.1.243.3.10.10 (CAPITALE) (ALTRI VINICOLI)							
2015 U16221 VERSAMENTO DELLE ANNUALITA' DI RISCONTO RELATIVE AI TERRENI ACQUISITI ED ASSEGNATI AI SENSI DELLA L.150/65 - ATTIVITA' EX R.R.S.A. (L.R. 1 APRILE 1993, N.18) - ATTIVITA' EX R.R.S.A. (L.R. 1 APRILE 1993, N.18) - Direzione Generale: AGRICOLTURA, ECONOMIA ITTICA, ATTIVITA' FUNZIONICO-VENNORIE	498.339,31 di cui Competenza 492.597,24 di cui Residui 5.742,07	329.799,34 329.799,34 0,00	13.047,68 5.644,68 12.489,00	20.975,57 20.975,57 0,00	441.981,77 441.981,77 0,00	316.791,66 316.791,66 0,00	2.181,34 2.410,89 6.780,45
TOTALE SPESA CORRISPONDENTE	19.811.147,09	11.940.119,31	9.363.863,23	7.401.750,68	3.523.060,74	2.576.296,08	4.510.843,73
di cui Competenza	10.924.811,42	11.940.119,31	4.393.614,54	7.401.750,68	3.523.060,74	2.576.296,08	3.008.136,14
di cui Residui	8.886.335,67	0,00	4.970.248,69	0,00	0,00	0,00	1.502.707,59
SPESA DI INVESTIMENTO IN CAPITALE							
2015 U16233 2.1.231.3.10.10 (CAPITALE) (ALTRI VINICOLI) - OPERE DI RIFORMA FONDIARIA DI CUI ALLA L.230/50 - ATTIVITA' EX R.R.S.A. - (L.R. 1 APRILE 1993, N.18) - NOTE: NUOVA ISTITUZIONE Direzione Generale: AGRICOLTURA, ECONOMIA ITTICA, ATTIVITA' FUNZIONICO-VENNORIE	138.000,00	138.000,00	121.324,63	121.324,63	16.675,37	16.675,37	0,00
TOTALE CAPITOLO U16221	83.000,00	83.000,00	77.522,15	77.522,15	5.477,85	5.477,85	0,00
2.1.243.3.10.10 (CAPITALE) (ALTRI VINICOLI)							
2015 U10596 2.1.243.3.10.10 (INVESTIMENTO CAP.) (MEZZI PROPRI) CONTENENTI IN FIVORE DELLE IMPRESE AGRICOLE, INDIRIZZO ZOOTECNICO, PER LA SANADIFICAZIONE ED IL MIGLIORAMENTO GENETICO DELLE RAZZE BOVINE AUTOCONE DA CARNE E DELLE RAZZE DI EQUIDI AUTOCONE (ART. 5, L.R. 22 DICEMBRE 2011, N.21) Direzione Generale: AGRICOLTURA, ECONOMIA ITTICA, ATTIVITA' FUNZIONICO-VENNORIE	221.000,00 di cui Competenza 221.000,00 di cui Residui 0,00	221.000,00 221.000,00 0,00	198.846,78 198.846,78 0,00	6.872,73 6.872,73 0,00	22.153,22 22.153,22 0,00	22.153,22 22.153,22 0,00	2.400,00 2.400,00 0,00
TOTALE CAPITOLO U10596	82.900,00	18.750,00	9.245,46	6.872,73	44.527,27	9.504,54	2.400,00
2.1.233.3.10.10 (INVESTIMENTO CAP.) (MEZZI STRAURI)							
2015 U10652 INTERVENTI NEL SETTORE ARTISTICO - RISORSE STIVALI	31.107,17	9.332,15	0,00	0,00	31.107,17	9.332,15	0,00
TOTALE UFB 1.3.1.3. 6032	31.107,17	9.332,15	0,00	0,00	31.107,17	9.332,15	0,00
2.1.243.3.10.10 (INVESTIMENTO CAP.) (MEZZI STRAURI)							
2015 U10332 INTERVENTI IN CAPITALE PER LA REALIZZAZIONE DEGLI INTERESSI TURISTICI ENO-GASTRONOMICI DELL'EMILIA ROMAGNA (D.LGS. 4 GIUGNO 1997, N.143; L. 27 LUGLIO 1999, N.268; ART. 8, L.R. 7 A FRILE 2000, N.23) - MEZZI STRIVALI	68.737,14	68.737,14	68.737,14	68.737,14	0,00	0,00	0,00
TOTALE UFB 1.3.1.3.6131	31.107,17	9.332,15	0,00	0,00	31.107,17	9.332,15	0,00
AGRO-ALIMENTARE - RISORSE STIVALI							
TOTALE CAPITOLO U10652	31.107,17	9.332,15	0,00	0,00	31.107,17	9.332,15	0,00
2.1.243.3.10.10 (INVESTIMENTO CAP.) (MEZZI STRAURI)							
2015 U10332 INTERVENTI IN CAPITALE PER LA REALIZZAZIONE DEGLI INTERESSI TURISTICI ENO-GASTRONOMICI DELL'EMILIA ROMAGNA (D.LGS. 4 GIUGNO 1997, N.143; L. 27 LUGLIO 1999, N.268; ART. 8, L.R. 7 A FRILE 2000, N.23) - MEZZI STRIVALI	68.737,14	68.737,14	68.737,14	68.737,14	0,00	0,00	0,00
TOTALE UFB 1.3.1.3.6131	68.737,14	68.737,14	68.737,14	68.737,14	0,00	0,00	0,00
AGRO-ALIMENTARE - RISORSE STIVALI							
TOTALE CAPITOLO U10652	68.737,14	68.737,14	68.737,14	68.737,14	0,00	0,00	0,00

REGIONE EMILIA-ROMAGNA		RENDICONTO GENERALE PER L'ESERCIZIO FINANZIARIO 2015										PARTE SPESA	
BANCA	DESCRIZIONE DEL CAPITOLO	MASSA SPENDIBILE (SPESA COMPLETA + R.R. PR. INIZIALI)	SPANDIMENTO DI CASSA	PAIAMENTI IN CONTRO COMPLETA E RESIDUI	INTERESSI ASSUMI NELLA SPESA	ESERCIZIO DI SPESA IN COMPETENZA	ESERCIZIO DI SPESA IN CASSA	PER INDEBITAMENTO, PER PERSECUZIONE	RESIDUI PASSIVE DA RIPORTARE				
2012	UI6352 Direzione Generale: AMBIENTE E DIFESA DEL SUOLO E DELLA COSTA	TOTALE CAPITOLO UI6352	261.000,00	0,00	256.946,98	0,00	713.406,60	345.585,01	505.952,84	901.240,62	2.053,02	587.476,42	
		TOTALE URB 1.3.1.3. 6310	2.787.975,22	1.459.626,01	955.673,17	713.406,60	345.585,01	505.952,84	901.240,62	0,00	0,00	587.476,42	
		di cui Competenza	1.058.991,61	1.459.626,01	125.930,18	713.406,60	345.585,01	505.952,84	901.240,62	0,00	0,00	587.476,42	
		di cui Residui	1.728.983,61	0,00	827.742,99	0,00	0,00	0,00	0,00	0,00	0,00	0,00	
URB 1.3.1.3.6380	SERVIZIO FITOSANITARIO REGIONALE - RISORSE SPERIMENTALI												
	2.1.235.3.10.10 (INVESTIMENTO CAP.) (MEZZI STRAORDINARI)												
2015	UI8177 ACQUISTO DI ATTREZZATURE E ALTRI BENI PER LE ATTIVITA' DEL SERVIZIO FITOSANITARIO REGIONALE RELATIVE ALLA DIFESA DELLE COLTURE AGRARIE E FORESTALI (D.LGS. 19 FEBBRAIO 2005, N.14; DIRETTIVE 2000/29/CE, D.LGS. 4 GIUGNO 1997, N.143) - MEZZI STRAORDINARI		21.431,82	54.120,76	0,00	19.591,98	1.839,84	21.424,76	0,00	0,00	0,00	19.591,98	
		TOTALE CAPITOLO UI8177	54.127,82	54.120,76	32.696,00	19.591,98	1.839,84	21.424,76	0,00	0,00	0,00	19.591,98	
		TOTALE URB 1.3.1.3. 6380	54.127,82	54.120,76	32.696,00	19.591,98	1.839,84	21.424,76	0,00	0,00	0,00	19.591,98	
		di cui Competenza	21.431,82	54.120,76	0,00	19.591,98	1.839,84	21.424,76	0,00	0,00	0,00	19.591,98	
		di cui Residui	32.696,00	0,00	32.696,00	0,00	0,00	0,00	0,00	0,00	0,00	0,00	
URB 1.3.1.3.6405	AGENZIA REGIONALE PER LE PROCAZIONI IN AGRICOLTURA (AGREVA) - SPECIFICHE ATTIVITA'												
	2.1.235.3.10.10 (INVESTIMENTO CAP.) (MEZZI PROPRII)												
2015	UI9302 CONTRIBUTO STRORDINARIO ALL'AGENZIA REGIONALE PROCAZIONI IN AGRICOLTURA (AGREVA) - SPECIFICHE ATTIVITA' (ART.10 COMMA 1, LETT. C), L.R. 23 LUGLIO 2001, N.21 E SUCC. MOD.)		1.873.487,51	2.513.487,51	1.850.000,00	1.850.000,00	23.487,51	23.487,51	23.487,51	0,00	0,00	0,00	
		TOTALE CAPITOLO UI9302	2.513.487,51	2.513.487,51	2.490.000,00	1.850.000,00	23.487,51	23.487,51	23.487,51	0,00	0,00	0,00	
		TOTALE URB 1.3.1.3. 6405	2.513.487,51	2.513.487,51	2.490.000,00	1.850.000,00	23.487,51	23.487,51	23.487,51	0,00	0,00	0,00	
		di cui Competenza	1.873.487,51	2.513.487,51	1.850.000,00	1.850.000,00	23.487,51	23.487,51	23.487,51	0,00	0,00	0,00	
		di cui Residui	640.000,00	0,00	640.000,00	0,00	0,00	0,00	0,00	0,00	0,00	0,00	
URB 1.3.1.3.6407	AGENZIA REGIONALE PER LE PROCAZIONI IN AGRICOLTURA (AGREVA) - SPECIFICHE ATTIVITA' (ART.10 COMMA 1, LETT. C), L.R. 23 LUGLIO 2001, N.21 E SUCC. MOD.; D.LGS. 4 GIUGNO 1997, N.143) - ATTIVITA' FANISTICO-VEGETATIVE												
	2.1.235.3.10.10 (INVESTIMENTO CAP.) (MEZZI STRAORDINARI)												
2015	UI9304 PROCAZIONI IN AGRICOLTURA (AGREVA) PER SPECIFICHE ATTIVITA' (ART.10 COMMA 1, LETT. C), L.R. 23 LUGLIO 2001, N.21 E SUCC. MOD.; D.LGS. 4 GIUGNO 1997, N.143) - ATTIVITA' FANISTICO-VEGETATIVE		2.513.487,51	2.513.487,51	2.490.000,00	1.850.000,00	23.487,51	23.487,51	23.487,51	0,00	0,00	0,00	
		TOTALE CAPITOLO UI9304	2.513.487,51	2.513.487,51	2.490.000,00	1.850.000,00	23.487,51	23.487,51	23.487,51	0,00	0,00	0,00	
		TOTALE URB 1.3.1.3. 6407	2.513.487,51	2.513.487,51	2.490.000,00	1.850.000,00	23.487,51	23.487,51	23.487,51	0,00	0,00	0,00	
		di cui Competenza	1.873.487,51	2.513.487,51	1.850.000,00	1.850.000,00	23.487,51	23.487,51	23.487,51	0,00	0,00	0,00	
		di cui Residui	640.000,00	0,00	640.000,00	0,00	0,00	0,00	0,00	0,00	0,00	0,00	
URB 1.3.1.3.6412	PROGRAMMA DI SVILUPPO RURALE 2007-2013 INTERVENTI IN CAMPISILE												
	2.1.235.3.10.10 (INVESTIMENTO CAP.) (MEZZI PROPRII)												
2015	UI8410 TRASFERIMENTI ALL'ORGANISMO PAGATORE RICONOSCIUTO DALLA CE DELLA QUOTA DI FINANZIAMENTO REGIONALE DELLE MISURE DI SVILUPPO RURALE (ART.10 COMMA 1, LETT. C), L.R. 6 AGOSTO 1999, N. 20)		0,00	0,00	0,00	0,00	0,00	0,00	0,00	0,00	0,00	0,00	
		TOTALE CAPITOLO UI8410	0,00	0,00	0,00	0,00	0,00	0,00	0,00	0,00	0,00	0,00	
		TOTALE URB 1.3.1.3. 6412	0,00	0,00	0,00	0,00	0,00	0,00	0,00	0,00	0,00	0,00	
		di cui Competenza	0,00	0,00	0,00	0,00	0,00	0,00	0,00	0,00	0,00	0,00	
		di cui Residui	0,00	0,00	0,00	0,00	0,00	0,00	0,00	0,00	0,00	0,00	
2015	UI8415 2.1.235.3.10.10 (INVESTIMENTO CAP.) (MEZZI PROPRII) SPESA PER LE ATTIVITA' DI SVILUPPO RURALE (ART.10 COMMA 1, LETT. C), L.R. 6 AGOSTO 1999, N. 20)		0,00	0,00	0,00	0,00	0,00	0,00	0,00	0,00	0,00	0,00	
		TOTALE CAPITOLO UI8415	0,00	0,00	0,00	0,00	0,00	0,00	0,00	0,00	0,00	0,00	
		TOTALE URB 1.3.1.3. 6415	0,00	0,00	0,00	0,00	0,00	0,00	0,00	0,00	0,00	0,00	
		di cui Competenza	0,00	0,00	0,00	0,00	0,00	0,00	0,00	0,00	0,00	0,00	
		di cui Residui	0,00	0,00	0,00	0,00	0,00	0,00	0,00	0,00	0,00	0,00	

PARTE I AREA DI INTERVENTO 3 FUNZIONE OBIETTIVO 1

PARTE I AREA DI INTERVENTO 3 FUNZIONE OBIETTIVO 1

79

REGIONE EMILIA-ROMAGNA

RENDICONTO GENERALE PER L'ESERCIZIO FINANZIARIO 2015

PARTE SPESA

BESCRIZIONE DEL CAPITLO	MASSA SPENDIBILE (SPESA CONSOLIDATA + R.P. INIZIALI)	SPANDIMENTO DI CASSA	PAGAMENTI IN CONTRO COMPLETURA E RESIDUI	INTERESSI ASSUMI NELLA SPESA	ECONOMIE DI IMPEGNI CONSOLIDATE	ECONOMIE DI SPENDIMENTI CONSOLIDATI	ELIMINAZIONI PER INSISTENZA, PER RINNOVAMENTO, PER PERSECUZIONE	RESIDUI PASSIVE DA RIPORTARE
2015	2014	2015	2014	2015	2014	2015	2014	2015
UR8417	UR8417	UR8417	UR8417	UR8417	UR8417	UR8417	UR8417	UR8417
2.1.235.3.10.10 (INVESTIMENTO CAP.) (MEZZI PROPRI)								
TRASFERIMENTO ALL'AGENZIA REGIONALE PER LE REGIONI IN AGRICOLTURA (AGRARIA) PER L'EMILIA - ROMAGNA, PER IL PRONTO PAGAMENTO DEGLI ALTRI DI STATO AGRICOLI SUI PROGRAMMI REGIONALI DI SVILUPPO Rurale 2014-2020, PER IL MIGLIORAMENTO DELL'EFFICIENZA IRRIGAZIONE DELLE IMPRESE AGRICOLE. INTERVENTI IN CAPITALE (REG. CE 1290/2005 E 1291/2005).								
Attività Funzionario-Venatorie, Economia Itrica, Attività Funzionario-Venatorie								
TOTALE CAPITOLO UR8417								
TOTALE URB 1.3.1.3. 6446								
di cui Competenza								
di cui Residui								
2015	2014	2015	2014	2015	2014	2015	2014	2015
UR8420	UR8420	UR8420	UR8420	UR8420	UR8420	UR8420	UR8420	UR8420
2.1.235.3.10.10 (INVESTIMENTO CAP.) (MEZZI PROPRI)								
TRASFERIMENTI ALL'ORGANISMO PAGATORE, PER RICOPIRTO DALLA UE, DELLA QUOTA DI COFINANZIAMENTO REGIONALE DELLE MISURE COMPRESSE NEL PROGRAMMA DI SVILUPPO Rurale 2014-2020, PER IL MIGLIORAMENTO DELL'EFFICIENZA IRRIGAZIONE DELLE IMPRESE AGRICOLE. INTERVENTI IN CAPITALE (REG. CE 1290/2005 E 1291/2005).								
Direzioni generali: AGRICOLTURA, ECONOMIA ITRICA, ATTIVITA' FUNZIONARIO-VENATORIE								
TOTALE CAPITOLO UR8420								
TOTALE URB 1.3.1.3. 6418								
di cui Competenza								
di cui Residui								
2015	2014	2015	2014	2015	2014	2015	2014	2015
UR9449	UR9449	UR9449	UR9449	UR9449	UR9449	UR9449	UR9449	UR9449
INTERVENTI A FAVORE DI IMPRESE AGRICOLE COLPITE DA CALAMITA' NATURALI E AVERSITA' ATMOSFERICHE - ALTRE RISORSE VINCOLATE								
1.1.210.3.10.10 (CAPITALE) (ALTRI VINCOLI)								
SPESA PER IL RIRISTORO DELLE OPERE PUBBLICHE DI RICOPIRTO DALLA UE, DELLA QUOTA DI COFINANZIAMENTO REGIONALE DELLE MISURE COMPRESSE NEL PROGRAMMA DI SVILUPPO Rurale 2014-2020, PER IL MIGLIORAMENTO DELL'EFFICIENZA IRRIGAZIONE DELLE IMPRESE AGRICOLE. INTERVENTI IN CAPITALE (REG. CE 1290/2005 E 1291/2005).								
Direzioni generali: AGRICOLTURA, ECONOMIA ITRICA, ATTIVITA' FUNZIONARIO-VENATORIE								
TOTALE CAPITOLO UR9449								
TOTALE URB 1.3.1.3. 6445								
di cui Competenza								
di cui Residui								
2015	2014	2015	2014	2015	2014	2015	2014	2015
UR9453	UR9453	UR9453	UR9453	UR9453	UR9453	UR9453	UR9453	UR9453
INTERVENTI A FAVORE DI IMPRESE AGRICOLE COLPITE DA CALAMITA' NATURALI E AVERSITA' ATMOSFERICHE - RISORSE SPENDIBILI								
1.1.210.3.10.10 (CAPITALE) (MEZZI STATO)								
SPESA PER IL RIRISTORO DELLE OPERE PUBBLICHE DI RICOPIRTO DALLA UE, DELLA QUOTA DI COFINANZIAMENTO REGIONALE DELLE MISURE COMPRESSE NEL PROGRAMMA DI SVILUPPO Rurale 2014-2020, PER IL MIGLIORAMENTO DELL'EFFICIENZA IRRIGAZIONE DELLE IMPRESE AGRICOLE. INTERVENTI IN CAPITALE (REG. CE 1290/2005 E 1291/2005).								
Direzioni generali: AGRICOLTURA, ECONOMIA ITRICA, ATTIVITA' FUNZIONARIO-VENATORIE								
TOTALE CAPITOLO UR9453								
TOTALE URB 1.3.1.3. 6446								
di cui Competenza								
di cui Residui								
2015	2014	2015	2014	2015	2014	2015	2014	2015
UR9476	UR9476	UR9476	UR9476	UR9476	UR9476	UR9476	UR9476	UR9476
SCONVENZIONI AD AZIENDE AGRICOLE DANNEGGIATE DA CALAMITA' NATURALI E AVERSITA' ATMOSFERICHE - RISORSE SPENDIBILI								
1.1.233.3.10.10 (INVESTIMENTO CAP.) (MEZZI STATO)								
SPESA PER IL RIRISTORO DELLE OPERE PUBBLICHE DI RICOPIRTO DALLA UE, DELLA QUOTA DI COFINANZIAMENTO REGIONALE DELLE MISURE COMPRESSE NEL PROGRAMMA DI SVILUPPO Rurale 2014-2020, PER IL MIGLIORAMENTO DELL'EFFICIENZA IRRIGAZIONE DELLE IMPRESE AGRICOLE. INTERVENTI IN CAPITALE (REG. CE 1290/2005 E 1291/2005).								
Direzioni generali: AGRICOLTURA, ECONOMIA ITRICA, ATTIVITA' FUNZIONARIO-VENATORIE								
TOTALE CAPITOLO UR9476								

REGIONE EMILIA-ROMAGNA

RENDICONTO GENERALE PER L'ESERCIZIO FINANZIARIO 2015

PARTE SPESA

ESERCIZIO	CAPITOLO	DESCRIZIONE DEL CAPITOLO	ANSA SPENDITE (SPESA COMPENSA + R.R. PP. INIZIALI)	SPANDIMENTO DI CASSA	PAGAMENTI IN CONTRO COMPENSA E RESIDUI	INTERESSI ASSUMI NELLA ESERCIZIO	RISORSE ASSUMI ESERCIZIO	RISORSE DI IMPRESI SPANDIMENTI DI COMPENSA	RISORSE DI SPANDIMENTI DI CASSA	PER INSERIMENTO, PER PERSECUZIONE RITROVATA	RESIDUI PASSIVI DA RIFORMARE
2015	019478	SPINALI Direzioe Generale: AGRICOLTURA, ECONOMIA ITTICA, ATTIVITA' FAUNISTICO-VENATORIE	2.963.991,77	2.963.991,77	0,00	2.963.991,77	0,00	155.416,86	155.416,86	0,00	2.963.991,77
		TOTALE CAPITOLO 019478	2.963.991,77	2.963.991,77	0,00	2.963.991,77	0,00	155.416,86	155.416,86	0,00	2.963.991,77
2015	019478	1.1.243.7.10.10 (CAPITALE) (MEZZI STATO) CONTRIBUTI IN C/INVESTIRE ATTIVITA' ITC	215.130,72	217.395,01	49.713,86	49.713,86	155.416,86	155.416,86	0,00	0,00	0,00
2015	019478	AZIENDE AGRICOLE COLTIVE DA ECCEZIONALI AVERSIATA, ATMOSFERICHE, SUI PRESTITI QUINQUENNALI PER LE ESIGENZE DI ESERCIZIO E PER IL PAGAMENTO DELLE RATE DI OPERAZIONI MARZO 2002, N.102, D.LGS. 18 APRILE 2008, N.82 E ART. 16 L. 27 MARZO 2001, N.122) - MEZZI STATALI	2.254,29	0,00	2.254,29	0,00	0,00	0,00	0,00	0,00	0,00
2015	019478	Direzioe Generale: AGRICOLTURA, ECONOMIA ITTICA, ATTIVITA' FAUNISTICO-VENATORIE	217.385,01	217.395,01	51.968,15	49.713,86	155.416,86	155.416,86	0,00	0,00	0,00
		TOTALE CAPITOLO 019478	217.385,01	217.395,01	51.968,15	49.713,86	155.416,86	155.416,86	0,00	0,00	0,00
2015	019480	1.1.233.3.10.10 (INVESTIMENTO CAP.) (MEZZI STATO) CONTRIBUTI IN CONTO CAPITALE PER IL RIPRISTINO DELLE STRUTTURE AZIENDALI E PER LA RICOSTITUZIONE DELLE SCORTE PER IL RIFORMARE DI AVERSIATA, AVERSIATA, AVERSIATA ECCEZIONALI (ART. 5, COMMA 3, D.LGS. 29 MARZO 2004, N.102, N.102; D.LGS. 18 APRILE 2008, N.82) - MEZZI STATALI	98.642,07	98.642,07	0,00	98.642,07	0,00	0,00	0,00	0,00	98.642,07
2015	019482	1.1.233.3.10.10 (INVESTIMENTO CAP.) (MEZZI STATO) CONTRIBUTI PER IL RIPRISTINO DELLE INFRASTRUTTURE DIREZIONE GENERALE: AGRICOLTURA, ECONOMIA ITTICA, ATTIVITA' FAUNISTICO-VENATORIE	0,00	0,00	0,00	0,00	0,00	0,00	0,00	0,00	0,00
		TOTALE CAPITOLO 019482	0,00	0,00	0,00	0,00	0,00	0,00	0,00	0,00	0,00
2015	019484	1.1.210.3.10.10 (CAPITALE) (MEZZI STATO) SPESA PER IL RIPRISTINO DELLE OPERE PUBBLICHE DI BONIFICA E DI BONIFICA MONTANA, DANNEGGIATE DA RICORSI ECCEZIONALI (ART. L. COMMA 3, LETT. B), L.15/10/1981, N.590) - MEZZI STATALI.	3.280.018,85	3.280.018,85	51.968,15	3.112.347,70	165.416,86	3.228.050,70	0,00	0,00	0,00
2015	019484	Direzioe Generale: AMBIENTE E DIFESA DEL SUOLO E DELLA COSTA	2.277.764,56	2.277.764,56	49.713,86	3.112.347,70	165.416,86	3.228.050,70	0,00	0,00	0,00
		TOTALE CAPITOLO 019484	3.280.018,85	3.280.018,85	51.968,15	3.112.347,70	165.416,86	3.228.050,70	0,00	0,00	0,00
2015	019905	1.1.210.3.10.10 (CAPITALE) (MEZZI STATO) SPESA PER IL RIPRISTINO DELLE OPERE PUBBLICHE DI BONIFICA E DI BONIFICA MONTANA, DANNEGGIATE DA RICORSI ECCEZIONALI (ART. L. COMMA 3, LETT. B), L.15/10/1981, N.590) - MEZZI STATALI.	2.472,22	741,67	0,00	0,00	2.472,22	741,67	0,00	0,00	0,00
		TOTALE CAPITOLO 019905	2.472,22	741,67	0,00	0,00	2.472,22	741,67	0,00	0,00	0,00
2015	019907	1.1.210.3.10.10 (CAPITALE) (MEZZI STATO) SPESA PER IL RIPRISTINO DELLE OPERE PUBBLICHE DI BONIFICA E DI BONIFICA MONTANA, DANNEGGIATE DA RICORSI ECCEZIONALI (ART. L. COMMA 3, LETT. B), L.15/10/1981, N.590) - MEZZI STATALI.	3.695,93	31.368,98	0,00	0,00	3.695,93	0,00	0,00	0,00	0,00
2015	019907	Direzioe Generale: AMBIENTE E DIFESA DEL SUOLO E DELLA COSTA	31.368,98	31.368,98	0,00	0,00	0,00	0,00	0,00	0,00	0,00
		TOTALE CAPITOLO 019907	35.064,91	31.368,98	0,00	0,00	3.695,93	0,00	0,00	0,00	0,00
		TOTALE UFB 1.3.1.3. 6460	428.295,12	249.010,09	242.268,42	142.230,71	42.543,48	741,67	143.483,22	0,00	200.000,00
		di cui Competenza	184.774,19	249.010,09	142.230,71	142.230,71	42.543,48	741,67	143.483,22	0,00	0,00
		di cui Residui	243.520,93	0,00	100.037,71	0,00	0,00	0,00	0,00	0,00	200.000,00
2015	019347	INTERVENTI A SOSTEGNO DELLE AZIENDE AGRICOLE 2.1.243.3.10.10 (INVESTIMENTO CAP.) (MEZZI PROPRI) CONTRIBUTI IN FAVORE DI COOPERATIVE DI GARANZIA E DI INVESTIMENTO DEL FONDO RISERVA PER L'ARRICCO L'INVESTIMENTO DEL FONDO RISERVA PER L'ARRICCO DI GARANZIA (ART. 1, C.1, LETT. A), L.R. 12 DICEMBRE 1997, N.43)	200.000,00	60.000,00	0,00	200.000,00	0,00	60.000,00	0,00	0,00	200.000,00
		TOTALE UFB 1.3.1.3.6469	200.000,00	60.000,00	0,00	200.000,00	0,00	60.000,00	0,00	0,00	200.000,00
		TOTALE UFB 1.3.1.3. 6469	628.295,12	309.010,09	242.268,42	342.230,71	42.543,48	741,67	143.483,22	0,00	400.000,00
		di cui Competenza	184.774,19	249.010,09	142.230,71	142.230,71	42.543,48	741,67	143.483,22	0,00	0,00
		di cui Residui	243.520,93	0,00	100.037,71	0,00	0,00	0,00	0,00	0,00	400.000,00

PARTE I AREA DI INTERVENTO 3 FUNZIONE OBIETTIVO 1

PARTE I AREA DI INTERVENTO 3 FUNZIONE OBIETTIVO 1

REGIONE EMILIA-ROMAGNA

RENDICONTO GENERALE PER L'ESERCIZIO FINANZIARIO 2015 PARTE SPESA

ESERCIZIO	CAPITOLO	DESCRIZIONE DEL CAPITOLO	MASSA SPESIERE (SPESA COMPENSA + R.R. PP. INIZIALI)	SPANZIAMENTO DI CASSA	PACCHETTI IN CONTO CORRENTE E RESIDUI	INTERESSI ASSUMI NELLA SPESIERA	RISORSE DI SPESIERA COMPENSA	RISORSE DI SPANZIAMENTO DI CASSA	PER INCASSI STRAORDINARI, PER PERSECUZIONE RETROATIVA	RESIDUI PASSIVI DA INCASSARE	
											TOTALE URB 1.3.1.3. 6449
		Direzione Generale: AGRICOLTURA, ECONOMIA ITTICA, ATTIVITA' FAUNISTICO-VENATORIE									
		TOTALE CAPITOLO U18347	200.000,00	60.000,00	0,00	200.000,00	0,00	60.000,00	0,00	200.000,00	
2015	U18349	2.1.243.3.10.10 (INVESTIMENTO CAP.) (MEZZI PROPRI) FINANZIAMENTO DEI FONDI DI CREDITO PER INTERVENTI DI CONCORSO SUGLI INTERESSI SU PRESTITI A BREVE E MEDIO TERMINE CONCESSI ALE IMPRESA AGRICOLA SOCIE (ARR. 1, COMMA 2, LETT. B), MAGGIO 2012. INTERVENTI IN CAPITALE (REGG. CE 1234/2007, 479/2008 E 559/2008)	1.500.000,00	1.500.000,00	0,00	1.500.000,00	0,00	1.500.000,00	0,00	1.500.000,00	
		Direzione Generale: AGRICOLTURA, ECONOMIA ITTICA, ATTIVITA' FAUNISTICO-VENATORIE									
		TOTALE CAPITOLO U18349	1.500.000,00	1.500.000,00	0,00	1.500.000,00	0,00	1.500.000,00	0,00	1.500.000,00	
2015	U18371	2.1.235.3.10.10 (INVESTIMENTO CAP.) (MEZZI PROPRI) FINANZIAMENTO DEGLI AIUTI DI STATO SULLA MISURA INVESTIMENTI DEL PROGRAMMA NAZIONALE DI SOSTEGNO DEL SOSTEGNO PER LA FORMAZIONE PER IL 2012. INTERVENTI IN CAPITALE (REGG. CE 1234/2007, 479/2008 E 559/2008)	0,00	0,00	0,00	0,00	0,00	0,00	0,00	0,00	
		Direzione Generale: AGRICOLTURA, ECONOMIA ITTICA, ATTIVITA' FAUNISTICO-VENATORIE									
		TOTALE CAPITOLO U18371	0,00	0,00	0,00	0,00	0,00	0,00	0,00	0,00	
2015	U18352	2.1.243.3.10.10 (INVESTIMENTO CAP.) (MEZZI PROPRI) CONTRIBUTI IN FAVORE DI COOPERATIVE DI GARANZIA E DI CONSORZI FIDI E DI CREDITO PER LA FORMAZIONE O L'INTERFERAZIONE DEI FONDI RISCHI E DEL PATRIMONIO DI INTERFERAZIONE (D. L. N. 113/2011, ART. 1, COMMA 2, LETT. A), D. L. N. 113/2011, ART. 1, COMMA 2, LETT. B), L. R. N. 12 DICEMBRE 1997, N. 43). MEZZI STRUTTURALI	1.700.000,00	1.560.000,00	0,00	1.700.000,00	0,00	1.560.000,00	0,00	1.700.000,00	
		Direzione Generale: AGRICOLTURA, ECONOMIA ITTICA, ATTIVITA' FAUNISTICO-VENATORIE									
		TOTALE CAPITOLO U18352	1.700.000,00	1.560.000,00	0,00	1.700.000,00	0,00	1.560.000,00	0,00	1.700.000,00	
2015	U18354	2.1.243.3.10.10 (INVESTIMENTO CAP.) (MEZZI PROPRI) FINANZIAMENTI ALLE COOPERATIVE DI GARANZIA E AI CONSORZI FIDI E DI CREDITO PER INTERVENTI DI CONCORSO SUGLI INTERESSI SU PRESTITI A BREVE E MEDIO TERMINE CONCESSI ALE IMPRESA AGRICOLA SOCIE (ARR. 1, COMMA 2, LETT. B), L. R. N. 12 DICEMBRE 1997, N. 43). MEZZI STRUTTURALI	0,00	0,00	0,00	0,00	0,00	0,00	0,00	0,00	
		Direzione Generale: AGRICOLTURA, ECONOMIA ITTICA, ATTIVITA' FAUNISTICO-VENATORIE									
		TOTALE CAPITOLO U18354	0,00	0,00	0,00	0,00	0,00	0,00	0,00	0,00	
		TOTALE URB 1.3.1.3. 64471	0,00	0,00	0,00	0,00	0,00	0,00	0,00	0,00	
		di cui Competenza	0,00	0,00	0,00	0,00	0,00	0,00	0,00	0,00	
		di cui Residui	0,00	0,00	0,00	0,00	0,00	0,00	0,00	0,00	
		TOTALE SPESA DI INVESTIMENTO IN CAPITALE	77.619.438,88	46.335.187,98	35.232.094,07	41.214.884,06	22.184.966,23	11.103.093,91	10.296.828,23	9.905.550,35	
		di cui Competenza	63.399.850,29	46.335.187,98	32.326.172,95	41.214.884,06	22.184.966,23	11.103.093,91	10.296.828,23	8.888.711,11	
		di cui Residui	14.219.588,59	0,00	2.905.921,12	0,00	0,00	0,00	0,00	1.016.839,24	
		SPESA DI INVESTIMENTO IN ANNUALITA'									
		CONTRIBUTI SU ANNUALITA' NEL SETTORE DELL'AGRICOLTURA									
2015	U18215	2.2.243.4.10.10 (LIMITE D'INTERNO) (MEZZI PROPRI) SINGOLE O ASSOCIATE PER REALIZZAZIONE DI INVESTIMENTI IN IMPIANTI PER LA PRODUZIONE DI ENERGIA TERMICA, ELETTRICA E MECCANICA DA FONDI RINNOVABILI, QUOTA A CARICO DELL'INTERVENTO FINANZIARIO (ARR. 1, COMMA 2, LETT. B), ATTIVITA' FAUNISTICO-VENATORIE	10.000,00	10.000,00	1.939,15	1.939,15	8.060,85	8.060,85	0,00	10.000,00	
		Direzione Generale: AGRICOLTURA, ECONOMIA ITTICA, ATTIVITA' FAUNISTICO-VENATORIE									
		TOTALE CAPITOLO U18215	10.000,00	10.000,00	1.939,15	1.939,15	8.060,85	8.060,85	0,00	10.000,00	
		TOTALE URB 1.3.1.4. 6900	10.000,00	10.000,00	1.939,15	1.939,15	8.060,85	8.060,85	0,00	10.000,00	
		di cui Competenza	10.000,00	10.000,00	1.939,15	1.939,15	8.060,85	8.060,85	0,00	10.000,00	
		di cui Residui	0,00	0,00	0,00	0,00	0,00	0,00	0,00	0,00	
		TOTALE SPESA DI INVESTIMENTO IN ANNUALITA'	10.000,00	10.000,00	1.939,15	1.939,15	8.060,85	8.060,85	0,00	10.000,00	
		di cui Competenza	10.000,00	10.000,00	1.939,15	1.939,15	8.060,85	8.060,85	0,00	10.000,00	
		di cui Residui	0,00	0,00	0,00	0,00	0,00	0,00	0,00	0,00	

REGIONE EMILIA-ROMAGNA		RENDICONTO GENERALE PER L'ESERCIZIO FINANZIARIO 2015													PARTE SPESA	
ESERCIZIO	CAPITOLO	DESCRIZIONE DEL CAPITOLO	ANASS SPESARE PER LA COMUNICAZIONE (R.R. PP. INIZIALI)	SPANZIAMENTO DI CASSA	DEBITI IN CONTRO CONTABILITÀ E RESIDUI	INTERESSI ASSUMI NELLA SPESA	ESERCIZI DI SPESA IN COMPETENZA	ESERCIZI DI SPESA IN SPANZIAMENTO DI CASSA	PER INDEBITAMENTO PER PERSECUZIONE	RESIDUI PASSIVI DA RIPARTIRE	PER INDEBITAMENTO PER PERSECUZIONE	RESIDUI PASSIVI DA RIPARTIRE	PER INDEBITAMENTO PER PERSECUZIONE	RESIDUI PASSIVI DA RIPARTIRE		
Funz. Obiettivo 2 INDUSTRIA - COOPERAZIONE - ARTIGIANATO E PROBLEMI DEL LAVORO			TOTALE Funzione Obiettivo 1	97.440.585,97	58.285.307,29	44.597.896,45	48.618.573,89	25.716.087,82	13.687.410,84	12.710.207,62	0,00	0,00	0,00	14.416.394,08		
			di cui Competenza	74.334.661,71	58.285.307,29	36.721.728,64	48.618.573,89	25.716.087,82	13.687.410,84	0,00	0,00	0,00	11.896.847,25			
			di cui Residui	23.105.924,26	0,00	7.876.169,81	0,00	0,00	0,00	12.710.207,62	0,00	0,00	2.519.546,83			
SEGRE CORRENTI OPERATIVE																
URP 1.3.2.2.7120			PROMOZIONE E QUALIFICAZIONE DELLE IMPRESE COOPERATIVE													
2.1.163.2.10.28 (CORRENTE OPERATIVA) (MEZZI PROPRI)																
2015	U21207	INTERVENTI PER IL SOSTEGNO AI "PROGRAMMI INTEGRATI DI SVILUPPO E PROMOZIONE COOPERATIVA"	0,00	301.206,11	0,00	0,00	0,00	0,00	305,78	0,00	0,00	0,00	0,00			
2014	U21207	INTERVENTI DI SVILUPPO E PROMOZIONE COOPERATIVA"	285.000,00	0,00	0,00	0,00	0,00	0,00	0,00	0,00	0,00	0,00	4.000,00			
2013	U21207	REALIZZAZIONI DA ASSOCIAZIONI DI RAPPRESENTANZA REGIONALI - COFINANZIAMENTO REGIONALE (ART. 7, L. R. 6 GIUGNO 2006, N.6)	29.900,33	0,00	29.900,33	0,00	0,00	0,00	0,00	0,00	0,00	0,00	0,00			
Direz.ione Generale: ATTIVITA' PRODUTTIVE, COMMERCIO, TURISMO			TOTALE CAPITOLO U21207	585.900,33	301.206,11	300.900,33	0,00	0,00	305,78	281.000,00	0,00	0,00	4.000,00			
URP 1.3.2.2.7130			PROMOZIONE E QUALIFICAZIONE DELLE IMPRESE COOPERATIVE													
2.1.162.2.10.28 (CORRENTE OPERATIVA) (MEZZI PROPRI)																
2015	U21209	INTERVENTI PER IL SOSTEGNO AI "PROGRAMMI INTEGRATI DI SVILUPPO E PROMOZIONE COOPERATIVA" (MEZZI PROPRI) ASSOCIAZIONI DI RAPPRESENTANZA REGIONALI DA COFINANZIAMENTO REGIONALE (ART. 7, L. R. 6 GIUGNO 2006, N.6)	281.000,00	0,00	0,00	281.000,00	0,00	0,00	0,00	0,00	0,00	0,00	281.000,00			
NOTE: NUOVA ISTITUZIONE Direzione Generale: ATTIVITA' PRODUTTIVE, COMMERCIO, TURISMO			TOTALE CAPITOLO U21209	281.000,00	0,00	0,00	281.000,00	0,00	0,00	281.000,00	0,00	0,00	281.000,00			
URP 1.3.2.2.7130			PIANO ENERGETICO REGIONALE													
2.1.153.2.10.28 (CORRENTE OPERATIVA) (MEZZI PROPRI)																
2015	U21069	CONTRIBUTI PER LE ATTIVITA' LOCALI ENERGETICHE LOCALI	211.000,00	191.450,00	98.000,00	176.000,00	35.000,00	93.450,00	0,00	0,00	0,00	0,00	137.000,00			
2014	U21069	CONTRIBUTI PER LE ATTIVITA' LOCALI ENERGETICHE LOCALI	195.000,00	393.128,10	67.500,00	175.000,00	20.000,00	187.500,00	0,00	0,00	0,00	0,00	107.500,00			
2013	U21073	PER LE ATTIVITA' DI SVILUPPO DEI PROGRAMMI ENERGETICI LOCALI E DI PROMOZIONE DELLE AZIONI DEL PIANO ENERGETICO REGIONALE (ART. 2<(><>> C.2, LETT. C) L.R. 23 DICEMBRE 2004, N.267 AZIONE 7.1 E 7.4 DEL P.T.A.	194.500,00	0,00	52.000,00	0,00	0,00	0,00	0,00	142.000,00	0,00	0,00	500,00			
NOTE: Direzione Generale: ATTIVITA' PRODUTTIVE, COMMERCIO, TURISMO			TOTALE CAPITOLO U21069	484.500,00	191.450,00	98.000,00	176.000,00	35.000,00	93.450,00	214.000,00	0,00	0,00	137.500,00			
URP 1.3.2.2.7130			PIANO ENERGETICO REGIONALE													
2.1.142.2.10.28 (CORRENTE OPERATIVA) (MEZZI PROPRI)																
2015	U21073	SPESA PER LE ATTIVITA' LOCALI ENERGETICHE LOCALI, RELATIVE AL PIANO ENERGETICO REGIONALE (ART. 2, COMMA 1, LETT. A) E ART. 8, L.R. 23 DICEMBRE 2004, N.267 AZIONE 8.4 P.T.A. 2011/2013)	185.000,00	393.128,10	4.628,10	175.000,00	20.000,00	187.500,00	0,00	0,00	0,00	0,00	107.500,00			
2014	U21073	SPESA PER LE ATTIVITA' LOCALI ENERGETICHE LOCALI, RELATIVE AL PIANO ENERGETICO REGIONALE (ART. 2, COMMA 1, LETT. A) E ART. 8, L.R. 23 DICEMBRE 2004, N.267 AZIONE 8.4 P.T.A. 2011/2013)	201.000,00	0,00	4.628,10	0,00	0,00	0,00	0,00	107.500,00	0,00	0,00	60.000,00			
Direz.ione Generale: ATTIVITA' PRODUTTIVE, COMMERCIO, TURISMO			TOTALE CAPITOLO U21073	568.128,10	393.128,10	205.628,10	175.000,00	20.000,00	187.500,00	175.000,00	0,00	0,00	167.500,00			
URP 1.3.2.2.7130			PIANO ENERGETICO REGIONALE													
2.1.141.2.10.28 (CORRENTE OPERATIVA) (MEZZI PROPRI)																
2015	U21079	SPESA PER PRESTAZIONI PROFESSIONALI E SPECIALISTICHE PER ATTIVITA' INNOVATIVE IN CAMPO ENERGETICO (ART. 2, COMMA 2, LETT. A) E ART. 8, L.R. 23 DICEMBRE 2004, N.267 AZIONE 8.4 P.T.A. 2011/2013)	660.000,00	660.000,00	0,00	446.300,05	213.699,95	660.000,00	0,00	0,00	0,00	0,00	446.300,05			
NOTE: Direzione Generale: ATTIVITA' PRODUTTIVE, COMMERCIO, TURISMO			TOTALE CAPITOLO U21079	660.000,00	660.000,00	0,00	446.300,05	213.699,95	660.000,00	0,00	0,00	0,00	446.300,05			
URP 1.3.2.2.7130			PIANO ENERGETICO REGIONALE													
2.1.153.2.10.28 (CORRENTE OPERATIVA) (MEZZI PROPRI)																
2015	U21110	CONTRIBUTI A ENTI DELLE AMMINISTRAZIONI LOCALI PER PROGETTI INNOVATIVI IN CAMPO ENERGETICO (ART. 2, COMMA 2, LETT. A) E ART. 8, L.R. 23 DICEMBRE 2004, N.267 AZIONE 8.4 P.T.A. 2011/2013)	500.000,00	350.000,00	0,00	0,00	500.000,00	350.000,00	0,00	0,00	0,00	0,00	0,00			
NOTE: Direzione Generale: ATTIVITA' PRODUTTIVE, COMMERCIO, TURISMO			TOTALE CAPITOLO U21110	500.000,00	350.000,00	0,00	0,00	500.000,00	350.000,00	0,00	0,00	0,00	0,00			
URP 1.3.2.2.7130			PIANO ENERGETICO REGIONALE													
2.1.141.2.10.28 (CORRENTE OPERATIVA) (MEZZI PROPRI)																
2015	U21113	SPESA PER DIAGNOSI E PROGETTAZIONE DEGLI INTERVENTI DI QUALIFICAZIONE ENERGETICA DELL'EDILIZIA DEL PATRIMONIO PUBBLICO (L.R. 23 DICEMBRE 2004, N.267 AZIONE 4.1 P.T.A. 2011/2013)	800.000,00	240.000,00	0,00	0,00	800.000,00	240.000,00	0,00	0,00	0,00	0,00	0,00			
Direz.ione Generale: ATTIVITA' PRODUTTIVE, COMMERCIO, TURISMO			TOTALE CAPITOLO U21113	800.000,00	240.000,00	0,00	0,00	800.000,00	240.000,00	0,00	0,00	0,00	0,00			

PARTE 1 AREA DI INTERVENTO 3 FUNZIONE OBIETTIVO 2

REGIONE EMILIA-ROMAGNA		RENDICONTO GENERALE PER L'ESERCIZIO FINANZIARIO 2015										PARTE SPESA	
ESERCIZIO	CAPITOLO	DESCRIZIONE DEL CAPITOLO	MASSA SPENDIBILE (SPESA COMPLESSIVA + R.R. PP. INIZIALI)	SPANDIMENTO DI CASSA	PARCELLI IN CONTO CORRENTE E RESIDUI	INTERESSI ASSUMI NEGLI ESERCIZI PRECEDENTI	ESERCIZI DI SPESA IN COMPENSAZIONE	ESERCIZI DI SPESA IN COMPENSAZIONE	ESERCIZI DI SPESA IN COMPENSAZIONE	PER INCASSI STRAORDINARI, PER PERSECUZIONE RETRIBUTIVA	PER INCASSI STRAORDINARI, PER PERSECUZIONE RETRIBUTIVA	RESIDUI PASSIVI DA RIPORTARE	
2015	UZ1119	2.1.141.3.10.28 (CORRENTE OPERATIVA) (MEZZI PROPRI) SPESA PER LA GESTIONE DEI FONDI DI FINANZA AGEVOLATA GESTITI DA INTERMEDIANI FINANZIARI PROGRAMMATA ATTIVITA' OPERATIVE IN ECONOMIA REALE (ART. 2, C. 2, LETT. C) L.R. 23 E 58/ L.R. 21 ARTE 1999, N.3; ARTT. 2 E 11 L.R. 23 DICEMBRE 2004, N.267) NOTE: NUOVA ISTITUZIONE DIREZIONE GENERALE: ATTIVITA' PRODUTTIVE, COMMERCIO, TURISMO	TOTALE CAPITOLO UZ1113 800.000,00	240.000,00	0,00	0,00	12.700,20	187.299,80	60.000,00	0,00	0,00	12.700,20	
		TOTALE URB 1.3.2.2.7130	3.212.629,10	1.894.579,10	303.628,10	810.000,25	1.753.999,75	1.590.980,00	0,00	0,00	389.000,00	754.000,25	
		di cui competenza	2.258.429,00	1.394.579,10	102.376,10	810.000,25	1.753.999,75	1.590.980,00	0,00	0,00	389.000,00	754.000,25	
		di cui Residui	954.200,10	0,00	197.128,10	0,00	0,00	0,00	0,00	0,00	0,00	60.900,00	
URB 1.3.2.2.7131		PIANO ENERGETICO REGIONALE - ALTRE RISORSE VINCOLATE	200.000,00	60.000,00	0,00	12.700,20	187.299,80	60.000,00	0,00	0,00	0,00	12.700,20	
2015	UZ1115	2.1.153.2.10.28 (CORRENTE OPERATIVA) (ALTRI VINCOLI) CANTIERI 1987 E 1988 PER LA REALIZZAZIONE DEI LOCALI ENERGETICI LOCALI E DI PROMOZIONE DELLE AZIONI DEL PIANO ENERGETICO REGIONALE (ART. 2, C.2, LETT. C) L.R. 23 DICEMBRE 2004, N.267; AZIONI 7.1 E 7.4 DEL P.F.T.A. 2011/2013 DIREZIONE GENERALE: ATTIVITA' PRODUTTIVE, COMMERCIO, TURISMO	TOTALE CAPITOLO UZ1115 950.000,00	433.300,00	227.500,00	241.500,00	204.000,00	205.800,00	0,00	305.500,00	0,00	183.000,00	
2015	UZ1115	TOTALE URB 1.3.2.2.7131	950.000,00	433.300,00	227.500,00	241.500,00	204.000,00	205.800,00	0,00	305.500,00	0,00	183.000,00	
2015	UZ1115	di cui competenza	464.500,00	433.300,00	76.500,00	241.500,00	204.000,00	205.800,00	0,00	305.500,00	0,00	183.000,00	
2012	UZ1115	di cui Residui	504.500,00	0,00	151.000,00	0,00	0,00	0,00	0,00	0,00	0,00	0,00	
URB 1.3.2.2.7133		PIANO ENERGETICO REGIONALE - RISORSE STATALI	50.000,00	20.000,00	0,00	5.000,00	45.000,00	20.000,00	0,00	0,00	5.000,00		
2015	UZ1059	2.1.142.2.10.28 (CORRENTE OPERATIVA) (MEZZI STATO) SPESA PER COLLABORAZIONI, STUDI E CONSULENZE AL FINE DELL'ATTUAZIONE DEL PIANO ENERGETICO REGIONALE (ART. 19, COMMI 6 E 8 D.LGS. 31 MARZO 1998, N.112; ART. 2, COMMA 1, L. 13 MARZO 1987, N.46; ART. 8 L.R. 23 DICEMBRE 2004, N.267) - MEZZI STATALI DIREZIONE GENERALE: ATTIVITA' PRODUTTIVE, COMMERCIO, TURISMO	TOTALE CAPITOLO UZ1059 50.000,00	20.000,00	0,00	5.000,00	45.000,00	20.000,00	0,00	0,00	0,00	5.000,00	
2015	UZ1061	2.1.141.2.10.18 (CORRENTE OPERATIVA) (MEZZI STATO) SPESA PER L'ATTUAZIONE DEL PIANO ENERGETICO REGIONALE (ART. 19, COMMI 6 E 8 D.LGS. 31 MARZO 1998, N.112; ART. 2, COMMA 1, LETT. A) E ART. 8 L. R. 23 DICEMBRE 2004, N.267) - MEZZI STATALI DIREZIONE GENERALE: ATTIVITA' PRODUTTIVE, COMMERCIO, TURISMO	249.665,03	218.638,49	0,00	16.673,74	232.991,29	18.693,37	0,00	0,00	0,00	16.673,74	
2014	UZ1061		233.700,00	0,00	195.065,12	0,00	0,00	0,00	0,00	0,00	7.248,25		
2013	UZ1061		21.061,99	0,00	4.880,00	0,00	0,00	0,00	0,00	0,00	16.181,99		
		TOTALE CAPITOLO UZ1061	504.427,02	218.638,49	199.945,12	16.673,74	232.991,29	18.693,37	0,00	0,00	23.427,24		
2015	UZ1077	2.1.141.2.10.18 (CORRENTE OPERATIVA) (MEZZI STATO) SPESA PER PRESTAZIONI PROFESSIONALI E SPECIALISTICHE PER L'ATTUAZIONE DEL PIANO ENERGETICO REGIONALE (ART. 19, COMMI 6 E 8 D.LGS. 31 MARZO 1998, N.112; ART. 2, COMMA 1, LETT. A) E ART. 8 L.R. 23 DICEMBRE 2004, N.267) - MEZZI STATALI DIREZIONE GENERALE: ATTIVITA' PRODUTTIVE, COMMERCIO, TURISMO	TOTALE CAPITOLO UZ1077 0,00	0,00	0,00	0,00	0,00	0,00	0,00	0,00	0,00	0,00	
2015	UZ1093	2.1.141.2.10.28 (CORRENTE OPERATIVA) (MEZZI STATO) SPESA PER L'ATTUAZIONE DEL PROGRAMMA REGIONALE DI PROMOZIONE DI DIAGNOSI ENERGETICHE PER IL MIGLIORAMENTO DELL'EFFICIENZA ENERGETICA DEGLI USI FINALI DI ENERGIA NEL SETTORE EDILIZIO (D.LGS. 16 MARZO 1999, N.79) D.M. 28/03/2009 DIREZIONE GENERALE: ATTIVITA' PRODUTTIVE, COMMERCIO, TURISMO	TOTALE CAPITOLO UZ1093 372.524,93	366.229,91	0,00	0,00	0,00	0,00	0,00	6.295,02	0,00	0,00	
2015	UZ1093	TOTALE URB 1.3.2.2.7133	584.427,02	238.638,49	199.945,12	21.673,74	277.991,29	38.693,37	23.427,24	0,00	53.063,37		
		di cui competenza	252.429,00	238.638,49	199.945,12	21.673,74	277.991,29	38.693,37	23.427,24	0,00	53.063,37		
		di cui Residui	232.000,00	0,00	0,00	0,00	0,00	0,00	0,00	0,00	0,00		

PARTE I AREA DI INTERVENTO 3 FUNZIONE OBIETTIVO 2

REGIONE EMILIA-ROMAGNA		RENDICONTO GENERALE PER L'ESERCIZIO FINANZIARIO 2015												PARTE SPESA						
ESERCIZIO	CAPITOLO	DESCRIZIONE DEL CAPITOLO	MASSA SPENDIBILE (SPESA COMPRESA + R.R. PR. INIZIALI)	SPANDIMENTO DI CASSA	DEBITI IN CONTRO CONTABILE	RESIDUI	INDEBITI ASSUNTI NELLA SPESA	COMPENSAZIONI SU SPESAMENTO	COMPENSAZIONI SU SPESAMENTO	COMPENSAZIONI SU SPESAMENTO	COMPENSAZIONI SU SPESAMENTO	COMPENSAZIONI SU SPESAMENTO	COMPENSAZIONI SU SPESAMENTO	COMPENSAZIONI SU SPESAMENTO	COMPENSAZIONI SU SPESAMENTO	COMPENSAZIONI SU SPESAMENTO	COMPENSAZIONI SU SPESAMENTO			
2015	U21099	2.1.141.2.10.28 (CORRENTE OPERATIVA) (MEZZI FINANZIARI) PROMOZIONE DI DIAGNOSI ENERGETICHE PER IL MIGLIORAMENTO DELL'EFFICIENZA ENERGETICA DEGLI USI FINALI DI ENERGIA NEL SETTORE PUBBLICO (CONFESSIONI REGIONALI) (D.D. N. 1358/2015) (M. 5/2015) DIREZIONE GENERALE: ATTIVITA' PRODUTTIVE, COMMERCIO, TURISMO	606.206,57	206.069,01	0,00	80.690,14	127.655,86	478.550,71	125.378,87	0,00	0,00	0,00	0,00	0,00	0,00	0,00	127.655,86	0,00		
2013	U21099	2.1.141.2.10.28 (CORRENTE OPERATIVA) (MEZZI FINANZIARI) PROMOZIONE DI DIAGNOSI ENERGETICHE PER IL MIGLIORAMENTO DELL'EFFICIENZA ENERGETICA DEGLI USI FINALI DI ENERGIA NEL SETTORE PUBBLICO (CONFESSIONI REGIONALI) (D.D. N. 1358/2015) (M. 5/2015) DIREZIONE GENERALE: ATTIVITA' PRODUTTIVE, COMMERCIO, TURISMO	80.690,14	0,00	0,00	80.690,14	0,00	0,00	0,00	0,00	0,00	0,00	0,00	0,00	0,00	0,00	0,00	0,00	0,00	
		TOTALE CAPITOLO U21099	686.896,71	206.069,01	0,00	80.690,14	127.655,86	478.550,71	125.378,87	0,00	0,00	0,00	0,00	0,00	0,00	0,00	127.655,86	0,00	0,00	
2015	U21704	2.1.163.2.10.23 (CORRENTE OPERATIVA) (MEZZI PROPRI) CONTRIBUTI A IMPRESE PER PROGETTI PROMOZIONALI DI CUI ALL'ART. 26 COMMI 4 E 5 (ART. 187 COMMA 2, LETT. C), L.R. N. 10/2009 (M. 5/2015) (M. 5/2015) NOTE: NUOVA ISTITUZIONE DIREZIONE GENERALE: ATTIVITA' PRODUTTIVE, COMMERCIO, TURISMO	0,00	0,00	0,00	0,00	0,00	0,00	0,00	0,00	0,00	0,00	0,00	0,00	0,00	0,00	0,00	0,00	0,00	
		TOTALE CAPITOLO U21704	0,00	0,00	0,00	0,00	0,00	0,00	0,00	0,00	0,00	0,00	0,00	0,00	0,00	0,00	0,00	0,00	0,00	
2015	U22261	2.1.141.2.10.23 (CORRENTE OPERATIVA) (MEZZI PROPRI) SPESA PER PRESTAZIONI PROFESSIONALI E SPECIALISTICHE PER LE ATTIVITA' DI OSSERVATORIO REGIONALE DELL'ARTIGIANATO (CONFESSIONI REGIONALI) (D.D. N. 1358/2015) (M. 5/2015) (M. 5/2015) ASSOCIAZIONI COMPETENTI IN MATERIA DI ARTIGIANATO (ART. 9, L. R. 9 FEBBRAIO 2010, N.11) NOTE: NUOVA ISTITUZIONE DIREZIONE GENERALE: ATTIVITA' PRODUTTIVE, COMMERCIO, TURISMO	25.000,00	15.000,00	0,00	0,00	0,00	25.000,00	15.000,00	0,00	0,00	0,00	0,00	0,00	0,00	0,00	0,00	0,00	0,00	0,00
		TOTALE CAPITOLO U22261	25.000,00	15.000,00	0,00	0,00	0,00	25.000,00	15.000,00	0,00	0,00	0,00	0,00	0,00	0,00	0,00	0,00	0,00	0,00	
2015	U22262	2.1.142.2.10.23 (CORRENTE OPERATIVA) (MEZZI PROPRI) SPESA PER L'ADOZIONE DI PROGETTI SPECIALI ELABORATI AI FINI DI REALIZZARE INIZIATIVE DI SVILUPPO DELLE IMPRESE OPERATIVE (CONFESSIONI REGIONALI) (D.D. N. 1358/2015) (M. 5/2015) (M. 5/2015) SPECIFICI AREE TERRITORIALI (ART. 10, COMMI 1, 2, 3 E 4 L.R. 16 MAGGIO 1994, N.20 E SUCCESSIVIS E MODIFICHE-ROGHINA) NOTE: NUOVA ISTITUZIONE DIREZIONE GENERALE: ATTIVITA' PRODUTTIVE, COMMERCIO, TURISMO	0,00	0,00	0,00	0,00	0,00	0,00	0,00	0,00	0,00	0,00	0,00	0,00	0,00	0,00	0,00	0,00	0,00	0,00
		TOTALE CAPITOLO U22262	0,00	0,00	0,00	0,00	0,00	0,00	0,00	0,00	0,00	0,00	0,00	0,00	0,00	0,00	0,00	0,00	0,00	
2015	U22263	2.1.141.2.10.23 (CORRENTE OPERATIVA) (MEZZI PROPRI) PROMOZIONE E REALIZZAZIONE DI PROGETTI SPECIALI ELABORATI AI FINI DI REALIZZARE INIZIATIVE DI SVILUPPO DELLE IMPRESE OPERATIVE (CONFESSIONI REGIONALI) (D.D. N. 1358/2015) (M. 5/2015) (M. 5/2015) SPECIFICI AREE TERRITORIALI (ART. 10, COMMI 1, 2, 3 E 4 L.R. 16 MAGGIO 1994, N.20 E SUCCESSIVIS E MODIFICHE-ROGHINA) NOTE: NUOVA ISTITUZIONE DIREZIONE GENERALE: ATTIVITA' PRODUTTIVE, COMMERCIO, TURISMO	5.000,00	5.000,00	0,00	0,00	0,00	5.000,00	5.000,00	0,00	0,00	0,00	0,00	0,00	0,00	0,00	0,00	0,00	0,00	0,00
		TOTALE CAPITOLO U22263	5.000,00	5.000,00	0,00	0,00	0,00	5.000,00	5.000,00	0,00	0,00	0,00	0,00	0,00	0,00	0,00	0,00	0,00	0,00	
2015	U22264	2.1.163.2.10.23 (CORRENTE OPERATIVA) (MEZZI PROPRI) CONTRIBUTI ALLE COOPERATIVE DI GARANZIA ADEMPITI AI CONSORZI REGIONALI E AI CONSORZI-FTDI PER LO SVILUPPO FINANZIARIO DELLE IMPRESE OPERATIVE (ART. 16 MAGGIO 1994, N.20 E SUCCESSIVIS MODIFICHE-ARRO GAVI). NOTE: NUOVA ISTITUZIONE DIREZIONE GENERALE: ATTIVITA' PRODUTTIVE, COMMERCIO, TURISMO	0,00	0,00	0,00	0,00	0,00	0,00	0,00	0,00	0,00	0,00	0,00	0,00	0,00	0,00	0,00	0,00	0,00	0,00
		TOTALE CAPITOLO U22264	0,00	0,00	0,00	0,00	0,00	0,00	0,00	0,00	0,00	0,00	0,00	0,00	0,00	0,00	0,00	0,00	0,00	
2015	U22266	2.1.142.2.10.23 (CORRENTE OPERATIVA) (MEZZI PROPRI) SPESA PER ACQUIRO DI BENI PER LE ATTIVITA' DI OSSERVATORIO REGIONALE DELL'ARTIGIANATO ATTIVE ANCHE IN CONFESSIONI REGIONALI (D.D. N. 1358/2015) (M. 5/2015) (M. 5/2015) NOTE: NUOVA ISTITUZIONE DIREZIONE GENERALE: ATTIVITA' PRODUTTIVE, COMMERCIO, TURISMO	20.000,00	13.813,00	0,00	0,00	0,00	20.000,00	7.113,00	0,00	0,00	0,00	0,00	0,00	0,00	0,00	0,00	0,00	0,00	0,00
2013	U22266	2.1.142.2.10.23 (CORRENTE OPERATIVA) (MEZZI PROPRI) SPESA PER ACQUIRO DI BENI PER LE ATTIVITA' DI OSSERVATORIO REGIONALE DELL'ARTIGIANATO ATTIVE ANCHE IN CONFESSIONI REGIONALI (D.D. N. 1358/2015) (M. 5/2015) (M. 5/2015) NOTE: NUOVA ISTITUZIONE DIREZIONE GENERALE: ATTIVITA' PRODUTTIVE, COMMERCIO, TURISMO	6.700,00	0,00	0,00	0,00	0,00	0,00	0,00	0,00	0,00	0,00	0,00	0,00	0,00	0,00	0,00	0,00	0,00	0,00
		TOTALE CAPITOLO U22266	26.700,00	13.813,00	0,00	0,00	0,00	20.000,00	7.113,00	0,00	0,00	0,00	0,00	0,00	0,00	0,00	0,00	0,00	0,00	

REGIONE EMILIA-ROMAGNA

RENDICONTO GENERALE PER L'ESERCIZIO FINANZIARIO 2015

PARTE SPESA

BANCA SPENDITE (SPESA CORRENTE + R.R. PP. INIZIALI)	SPAZZIAMENTO DI CASSA	DEBITI IN CONTO CORRENTE E RESIDUI	INDEBITI ASSUMI NELLO ESERCIZIO	RICORRENTE DI TERAPIE SANITARIE COMPETENZA CASSA	PER INCASSI STRAORDINARI, PER PERSECUZIONE PERSECUZIONE RETRIBUTAZIONE	RESIDUI PASSIVI DA RIPORTARE										
TURISMO	TOTALE CAPITOLO U22269	26.700,00	13.813,00	6.700,00	0,00	20.000,00	7.113,00	0,00	0,00	40.000,00	0,00	40.000,00	0,00	0,00	1.221.574,00	
2015	U22269															
2014	U22269															
2013	U22269															
2012	U22269															
TURISMO	TOTALE CAPITOLO U22269	80.000,00	40.000,00	40.000,00	40.000,00	0,00	339.958,62	614.200,45	0,00	0,00	0,00	0,00	0,00	0,00	0,00	237.098,12
2.1.163.2.10.23 (CORRENTE OPERATIVA) (MEZZI PROPRI)																
2015	U22280															
2014	U22280															
2013	U22280															
2012	U22280															
TURISMO	TOTALE CAPITOLO U22280	1.047.844,90	705.520,40	91.319,95	0,00	339.958,62	614.200,45	379.468,21	0,00	0,00	0,00	0,00	0,00	0,00	0,00	237.098,12
2.1.163.2.10.23 (CORRENTE OPERATIVA) (MEZZI PROPRI)																
2015	U22278															
2014	U22278															
2013	U22278															
2012	U22278															
TURISMO	TOTALE CAPITOLO U22278	208.675,00	62.602,50	0,00	0,00	208.675,00	62.602,50	0,00	0,00	0,00	0,00	0,00	0,00	0,00	0,00	0,00
2.1.141.2.10.28 (CORRENTE OPERATIVA) (MEZZI PROPRI)																
2015	U22862															
2014	U22862															
2013	U22862															
2012	U22862															
TURISMO	TOTALE CAPITOLO U22862	208.675,00	62.602,50	0,00	0,00	208.675,00	62.602,50	0,00	0,00	0,00	0,00	0,00	0,00	0,00	0,00	0,00
2.1.141.2.10.28 (CORRENTE OPERATIVA) (MEZZI PROPRI)																
2015	U22891															
2014	U22891															
2013	U22891															
2012	U22891															
TURISMO	TOTALE CAPITOLO U22891	2.818.000,00	1.869.000,00	1.596.126,00	2.817.700,00	300,00	272.874,00	0,00	0,00	0,00	0,00	0,00	0,00	0,00	0,00	0,00
2.1.163.2.10.28 (CORRENTE OPERATIVA) (MEZZI PROPRI)																
2015	U22894															
2014	U22894															
2013	U22894															
2012	U22894															
TURISMO	TOTALE CAPITOLO U22894	2.818.000,00	1.869.000,00	1.596.126,00	2.817.700,00	300,00	272.874,00	0,00	0,00	0,00	0,00	0,00	0,00	0,00	0,00	0,00
2.1.141.2.10.28 (CORRENTE OPERATIVA) (MEZZI PROPRI)																
2015	U22894															
2014	U22894															
2013	U22894															
2012	U22894															
TURISMO	TOTALE CAPITOLO U22894	2.818.000,00	1.869.000,00	1.596.126,00	2.817.700,00	300,00	272.874,00	0,00	0,00	0,00	0,00	0,00	0,00	0,00	0,00	0,00
2.1.141.2.10.28 (CORRENTE OPERATIVA) (MEZZI PROPRI)																
2015	U22894															
2014	U22894															
2013	U22894															
2012	U22894															
TURISMO	TOTALE CAPITOLO U22894	2.818.000,00	1.869.000,00	1.596.126,00	2.817.700,00	300,00	272.874,00	0,00	0,00	0,00	0,00	0,00	0,00	0,00	0,00	0,00

PARTE I AREA DI INTERVENTO 3 FUNZIONE OBIETTIVO 2

85

REGIONE EMILIA-ROMAGNA

RENDICONTO GENERALE PER L'ESERCIZIO FINANZIARIO 2015

PARTE SPESA

BANCA SPENDITE (SPESA CORRENTE + R.R. PP. INIZIALI)	SPENDIAMENTO DI CASSA	DEBITI IN CONTRO CORRENTE E RESIDUI	INDEBITI ASSUMI NELLO ESERCIZIO	ESBORSI DI SPENDIAMENTO DI CASSA	PER INDEBITAMENTI SU RIFORMAZIONE	RESIDUI PASSIVI DA RIFORMAZIONE					
TURISMO	TOTALE CAPITOLI 022894	67.532,79	67.532,79	61.838,23	12.369,23	0,00	5.694,56	0,00	0,00	0,00	5.694,56
2015	022897	0,00	0,00	0,00	0,00	0,00	0,00	0,00	0,00	0,00	0,00
2.1.141.2.10.28 (CORRENTE OPERATIVA) (MEZZI PROPRI)	FONDO UNICO PER LE ATTIVITA' PRODUTTIVE E INDUSTRIALI PER LA REALIZZAZIONE DI ATTIVITA' DI RICERCA E SVILUPPO E DI ATTIVITA' DI INNOVAZIONE E DI ATTIVITA' DI VALUTAZIONE E ANALISI ECONOMICA RELATIVE AL PROGRAMMA TRIENNALE DELLE ATTIVITA' PRODUTTIVE E PER GLI INTERVENTI STRATEGICI PER LA CREAZIONE DI L.P.R. 21 APRILE 1999, N. 3/ L.R. 13 MAGGIO 1993, N.25/ F.P.M.I. 2003-2005 MIS. 7.2)	0,00	0,00	0,00	0,00	0,00	0,00	0,00	0,00	0,00	0,00
TOTALE CAPITOLI 022897	0,00	0,00	0,00	0,00	0,00	0,00	0,00	0,00	0,00	0,00	0,00
2015	023005	1.789.720,85	1.178.446,78	0,00	1.786.669,46	3.051,39	290.932,92	90.320,79	0,00	0,00	2.999.138,71
2014	023005	1.840.520,19	0,00	588.030,40	0,00	0,00	0,00	0,00	0,00	0,00	6.152.403,69
2013	023005	240.000,00	0,00	238.151,07	0,00	0,00	0,00	0,00	0,00	0,00	1.177.077,90
2012	023005	109.783,71	0,00	63.322,59	0,00	0,00	0,00	0,00	0,00	0,00	1.813.504,91
2.1.141.2.10.28 (CORRENTE OPERATIVA) (MEZZI PROPRI)	CONTRIBUTI A FAVORE DI CONSORZI E SOCIETA' CONSORTILI PER IL COMMERCIO ESTERO PER LA REALIZZAZIONE DELLE ATTIVITA' CONSORTILI PER LA 55.969.61 R. 21 APRILE 1999, N.3/ PROGRAMMA REGIONALE ATTIVITA' PRODUTTIVE).	3.980.024,75	1.178.446,78	887.513,86	1.786.669,46	3.051,39	290.932,92	90.320,79	0,00	0,00	2.999.138,71
TOTALE CAPITOLI 023005	3.980.024,75	1.178.446,78	887.513,86	1.786.669,46	3.051,39	290.932,92	90.320,79	0,00	0,00	2.999.138,71	
2015	023007	7.521.167,25	5.324.227,21	936.273,18	7.088.676,87	432.490,38	1.480.509,80	7.820.697,70	0,00	0,00	9.464.431,53
2014	023007	6.011.964,72	0,00	330.945,61	0,00	0,00	0,00	0,00	0,00	0,00	6.152.403,69
2013	023007	4.917.860,55	0,00	1.443.652,75	0,00	0,00	0,00	0,00	0,00	0,00	1.813.504,91
2012	023007	3.110.344,50	0,00	1.132.845,87	0,00	0,00	0,00	656.053,60	0,00	0,00	1.321.445,03
2.1.141.2.10.28 (CORRENTE OPERATIVA) (MEZZI PROPRI)	PER FAVORIRE I PERCORSI INTEGRATI DI INTERNAZIONALIZZAZIONE (ARTT. 54, 55 E 61, L.R. 21 APRILE 1999, N.3/ PROGRAMMA REGIONALE ATTIVITA' PRODUTTIVE).	21.561.337,02	5.324.227,21	3.843.717,41	7.088.676,87	432.490,38	1.480.509,80	7.820.697,70	0,00	0,00	9.464.431,53
TOTALE CAPITOLI 023007	21.561.337,02	5.324.227,21	3.843.717,41	7.088.676,87	432.490,38	1.480.509,80	7.820.697,70	0,00	0,00	9.464.431,53	
2015	023009	42.000,00	958.965,00	0,00	40.000,00	2.000,00	343.888,06	0,02	0,00	0,00	341.888,04
2014	023009	9.649,00	0,00	99.964,90	0,00	0,00	0,00	0,00	0,00	0,00	40.000,00
2013	023009	632.000,00	0,00	330.111,95	0,00	0,00	0,00	0,01	0,00	0,00	301.888,04
2012	023009	185.000,00	0,00	185.000,00	0,00	0,00	0,00	0,00	0,00	0,00	0,00
2.1.141.2.10.28 (CORRENTE OPERATIVA) (MEZZI PROPRI)	CONTRIBUTI STRAGIORNARI A FONDAZIONI, ASSOCIAZIONI E ALTRI ENTI CON FINALITA' SOCIALE, CULTURALE, RICERCATIVA E SPORTIVA, NON COSTITUITI IN SOCIETA' PER AZIONI, PER LA REALIZZAZIONE DI DIGITALIZZAZIONE DI SALE CINEMATOGRAFICHE (ARTT. 8/ L.R. 21 DICEMBRE 2012, N.19)	958.965,00	958.965,00	615.076,94	40.000,00	2.000,00	343.888,06	0,02	0,00	0,00	341.888,04
TOTALE CAPITOLI 023009	958.965,00	958.965,00	615.076,94	40.000,00	2.000,00	343.888,06	0,02	0,00	0,00	341.888,04	
2015	023016	0,00	1.105.158,35	0,00	0,00	0,00	91.247,53	0,00	0,00	0,00	0,00
2013	023016	1.105.158,35	1.105.158,35	1.013.910,82	0,00	0,00	91.247,53	91.247,53	0,00	0,00	0,00
2.1.141.2.10.28 (CORRENTE OPERATIVA) (MEZZI PROPRI)	CONTRIBUTI STRAGIORNARI A ENTI LOCALI PER IL FINANZIAMENTO DI PROGETTI DI DIGITALIZZAZIONE DI SALE CINEMATOGRAFICHE (ARTT. 8/ L.R. 21 DICEMBRE 2012, N.19)	1.105.158,35	1.105.158,35	1.013.910,82	0,00	0,00	91.247,53	91.247,53	0,00	0,00	0,00
TOTALE CAPITOLI 023016	1.105.158,35	1.105.158,35	1.013.910,82	0,00	0,00	0,00	91.247,53	91.247,53	0,00	0,00	0,00
2015	023018	0,00	121.484,93	0,00	0,00	0,00	9.891,98	0,00	0,00	0,00	0,00
2013	023018	124.485,25	0,00	111.632,95	0,00	0,00	0,00	12.852,30	0,00	0,00	0,00
2.1.141.2.10.28 (CORRENTE OPERATIVA) (MEZZI PROPRI)	CONTRIBUTI STRAGIORNARI A ENTI LOCALI PER IL FINANZIAMENTO DI PROGETTI DI DIGITALIZZAZIONE DI SALE CINEMATOGRAFICHE (ARTT. 8/ L.R. 21 DICEMBRE 2012, N.19)	124.485,25	121.484,93	111.632,95	0,00	0,00	9.891,98	12.852,30	0,00	0,00	0,00
TOTALE CAPITOLI 023018	124.485,25	121.484,93	111.632,95	0,00	0,00	0,00	9.891,98	12.852,30	0,00	0,00	0,00
2015	023021	8.000,00	8.000,00	0,00	0,00	8.000,00	8.000,00	0,00	0,00	0,00	0,00
2.1.141.2.10.28 (CORRENTE OPERATIVA) (MEZZI PROPRI)	SPESA PER ATTIVITA' DI RICERCA E SVILUPPO PER LA REALIZZAZIONE DI ATTIVITA' DI RICERCA E SVILUPPO INTERNAZIONALIZZAZIONE DEL SISTEMA FIERISTICO (ARTT. 54, 55, 61 E 72, L.R. 21 APRILE 1999, N.3/ PROGRAMMA REGIONALE ATTIVITA' PRODUTTIVE)	8.000,00	8.000,00	0,00	0,00	8.000,00	8.000,00	0,00	0,00	0,00	0,00
TOTALE CAPITOLI 023021	8.000,00	8.000,00	0,00	0,00	8.000,00	8.000,00	8.000,00	0,00	0,00	0,00	0,00
2015	023034	20.000,00	6.000,00	0,00	9.979,60	10.020,40	6.000,00	0,00	0,00	0,00	9.979,60
2.1.141.2.10.28 (CORRENTE OPERATIVA) (MEZZI PROPRI)	SPESA PER ATTIVITA' DI RICERCA E SVILUPPO PER LA REALIZZAZIONE DI ATTIVITA' DI RICERCA E SVILUPPO INTERNAZIONALIZZAZIONE DEL SISTEMA FIERISTICO (ARTT. 54, 55, 61 E 72, L.R. 21 APRILE 1999, N.3/ PROGRAMMA REGIONALE ATTIVITA' PRODUTTIVE)	20.000,00	6.000,00	0,00	9.979,60	10.020,40	6.000,00	0,00	0,00	0,00	9.979,60
TOTALE CAPITOLI 023034	20.000,00	6.000,00	0,00	9.979,60	10.020,40	10.020,40	6.000,00	0,00	0,00	0,00	9.979,60

PARTE I AREA DI INTERVENTO 3 FUNZIONE OBIETTIVO 2

86

PARTE I AREA DI INTERVENTO 3 FUNZIONE OBIETTIVO 2

REGIONE EMILIA-ROMAGNA

RENDICONTO GENERALE PER L'ESERCIZIO FINANZIARIO 2015 PARTE SPESA

ESERCIZIO	CAPITOLO	DESCRIZIONE DEL CAPITOLO	ANSA SPENDITE (SPESA COMPENSA + R.R. PP. INIZIALI)	SPANZIAMENTO DI CASSA	DEBITI IN CONTRO CONTABILITÀ E RESIDUI	IMPEGNI ASSUNTI NELLA ESERCIZIO	ESERCIZIO DI SPANZIAMENTO DI CASSA	ESERCIZIO DI SPANZIAMENTO DI CASSA	PER IMPEGNI IN CANTO PER RIFORMAZIONE	RESIDUI PASSIVI DA RIFORMAZIONE	
2015	023036	2.1.163.2.10.28 (CORRENTE OPERATIVA) (MEZZI PROPRI) CONTRIBUTI A IMPRESE PER PROGETTI DI PROMOZIONE DELLA RESPONSABILITÀ SOCIALE E DELLA INNOVAZIONE SOCIALE A RISORSE UMANE E TECNICHE. L. N. 18/2015 (L. 14/11/2015) NOTE: NUOVA ISTITUZIONE Direzione Generale: ATTIVITA' PRODUTTIVE, COMMERCIO, TURISMO	TOTALE CAPITOLO 023036 20.000,00	6.000,00	0,00	9.979,60	0,00	10.020,40	6.000,00	0,00	9.979,60
2015	023140	2.1.163.2.10.28 (CORRENTE OPERATIVA) (MEZZI PROPRI) CONTRIBUTI A IMPRESE PRIVATE PER LO START UP DI NUOVE IMPRESE (ARTT. 54, COMA 4, LETT. D) E 55 L. R. 3/99; PROGRAMMA REGIONALE ATTIVITA' PRODUTTIVE, COMMERCIO, TURISMO Direzione Generale: ATTIVITA' PRODUTTIVE, COMMERCIO, TURISMO	TOTALE CAPITOLO 023140 0,00	0,00	0,00	0,00	0,00	0,00	0,00	0,00	0,00
2015	023142	2.1.141.2.10.28 (CORRENTE OPERATIVA) (MEZZI PROPRI) SPESA PER LA REALIZZAZIONE DI STRUMENTI PER INTERCETTARE E INTERVENIRE SUILE SITUAZIONI DI CRISI (ARTT. 54, COMA 4, LETT. D) E 55 L. R. 3/99; PROGRAMMA REGIONALE ATTIVITA' PRODUTTIVE, COMMERCIO, TURISMO Direzione Generale: ATTIVITA' PRODUTTIVE, COMMERCIO, TURISMO	TOTALE CAPITOLO 023142 0,00	117.815,71	0,00	0,00	0,00	0,00	0,00	0,00	0,00
2015	023144	2.1.141.2.10.28 (CORRENTE OPERATIVA) (MEZZI PROPRI) SPESA PER PRESTAZIONI PROFESSIONALI E SPECIALISTICHE PER LA PROMOZIONE E L'ASISTENZA TECNICA AL PROGRAMMA ATTIVITA' PRODUTTIVE (ARTT. 54, 55 E 57 L.R. 3/99; PROGRAMMA REGIONALE ATTIVITA' PRODUTTIVE) Direzione Generale: ATTIVITA' PRODUTTIVE, COMMERCIO, TURISMO	TOTALE CAPITOLO 023144 1.472.311,30	1.045.277,20	862.240,08	346.999,60	115.000,00	183.037,12	377.034,10	0,00	118.037,12
2015	023152	2.1.141.2.10.28 (CORRENTE OPERATIVA) (MEZZI PROPRI) SPESA PER IL SOSTEGNO E LA REALIZZAZIONE DI EVENTI, FORNITURA E SERVIZI PER TRASPARENZA PER LA PROMOZIONE E ATTIVITA' PRODUTTIVE (ARTT. 54, 55 E 57 L.R. 3/99; PROGRAMMA REGIONALE ATTIVITA' PRODUTTIVE) NOTE: NUOVA ISTITUZIONE Direzione Generale: ATTIVITA' PRODUTTIVE, COMMERCIO, TURISMO	TOTALE CAPITOLO 023152 280.000,00	42.000,00	0,00	140.000,00	0,00	42.000,00	140.000,00	0,00	140.000,00
2015	023154	2.1.141.2.10.28 (CORRENTE OPERATIVA) (MEZZI PROPRI) SPESA PER SERVIZI INFORMATICI E DI TELECOMUNICAZIONI PER ATTIVITA' PRODUTTIVE (ARTT. 54, 55 E 57 L.R. 3/99; PROGRAMMA REGIONALE ATTIVITA' PRODUTTIVE) NOTE: NUOVA ISTITUZIONE Direzione Generale: ATTIVITA' PRODUTTIVE, COMMERCIO, TURISMO	TOTALE CAPITOLO 023154 415.000,00	275.000,00	0,00	280.000,00	135.000,00	275.000,00	0,00	0,00	280.000,00
2015	023315	2.1.141.2.10.25 (CORRENTE OPERATIVA) (MEZZI PROPRI) SPESA PER LA REALIZZAZIONE DI AZIONI DI SISTEMA PER LA PROMOZIONE INTERNAZIONALE DEL SISTEMA PRODUTTIVO E DELLA RISERVA 1999; N.3; PROGRAMMA REGIONALE ATTIVITA' PRODUTTIVE) Direzione Generale: ATTIVITA' PRODUTTIVE, COMMERCIO, TURISMO	TOTALE CAPITOLO 023315 415.000,00	275.000,00	0,00	280.000,00	135.000,00	275.000,00	0,00	0,00	280.000,00
2015	023317	2.1.152.2.10.25 (CORRENTE OPERATIVA) (MEZZI PROPRI) CONTRIBUTI A ENTI DELLE AMMINISTRAZIONI LOCALI PER LA REALIZZAZIONE DI AZIONI DI SISTEMA PER LA PROMOZIONE INTERNAZIONALE DEL SISTEMA PRODUTTIVO E DELLA RISERVA 1999; N.3; PROGRAMMA REGIONALE ATTIVITA' PRODUTTIVE) Direzione Generale: ATTIVITA' PRODUTTIVE, COMMERCIO, TURISMO	TOTALE CAPITOLO 023317 1.027.567,00	927.136,35	0,00	966.685,28	60.881,72	927.136,35	0,00	0,00	966.685,28
2014	023317	2.1.152.2.10.25 (CORRENTE OPERATIVA) (MEZZI PROPRI) CONTRIBUTI A ENTI DELLE AMMINISTRAZIONI LOCALI PER LA REALIZZAZIONE DI AZIONI DI SISTEMA PER LA PROMOZIONE INTERNAZIONALE DEL SISTEMA PRODUTTIVO E DELLA RISERVA 1999; N.3; PROGRAMMA REGIONALE ATTIVITA' PRODUTTIVE) Direzione Generale: ATTIVITA' PRODUTTIVE, COMMERCIO, TURISMO	TOTALE CAPITOLO 023317 994.480,50	0,00	0,00	0,00	0,00	0,00	0,00	0,00	0,00

REGIONE EMILIA-ROMAGNA

RENDICONTO GENERALE PER L'ESERCIZIO FINANZIARIO 2015 PARTE SPESA

ESERCIZIO	CAPITOLO	DESCRIZIONE DEL CAPITOLO	ANNA SPENDIBILE (SPESA CORRISPONDENTI + R.R. PP. INIZIALI)	SPANDIMENTO DI CASSA	PAIAMENTI IN CONTO CORRISPONDENTI E RESIDUI	INTERESSI ASSUMI NELLA SPESA	RICORRENTE DI TERRENI SU SPENDIBILI A COMPETENZA	RICORRENTE DI TERRENI SU SPENDIBILI DI CASSA	PER INDEBITAMENTO PER PERIZIONE	RESIDUI PASSIVI DA RIPORTARE		
TURISMO			TOTALE CAPITOLO U23317	2.022.047,50	927.136,35	0,00	966.685,28	60.881,72	927.136,35	994.480,50	0,00	966.685,28
2015	U23319	2.1.162.2.10.25 (CORRENTE OPERATIVA) (MEZZI PROPRI)	1.213.729,50	1.213.729,50	0,00	1.147.882,50	65.847,00	1.213.729,50	0,00	1.147.882,50	0,00	1.147.882,50
2014	U23319	REALIZZAZIONE DI AZIONI DI SISTEMA PER LA PROMOZIONE DELL'EMILIA-ROMAGNA (ARTT. 54, 55 E 61 L.R. 21 APRILE 1999, N. 3) PROGRAMMA REGIONALE ATTIVITA' PRODUTTIVE) TURISMO	798.405,00	0,00	0,00	0,00	0,00	0,00	0,00	798.405,00	0,00	798.405,00
TURISMO			TOTALE CAPITOLO U23319	2.012.134,50	1.213.729,50	0,00	1.147.882,50	65.847,00	1.213.729,50	994.480,50	0,00	1.147.882,50
2015	U23321	2.1.163.2.10.28 (CORRENTE OPERATIVA) (MEZZI PROPRI)	708.326,00	762.486,50	0,00	692.326,00	16.000,00	594.242,25	0,00	692.326,00	0,00	692.326,00
2014	U23321	INTERVENTI A SOSTEGNO DEI PROGRESSI DI SVILUPPO ECONOMICO E SOCIALE (ARTT. 54, 55 E 61 L.R. 21 APRILE 1999, N. 3) PROGRAMMA REGIONALE ATTIVITA' PRODUTTIVE) TURISMO	880.535,00	0,00	168.244,25	0,00	0,00	0,00	0,00	17.755,75	0,00	694.535,00
TURISMO			TOTALE CAPITOLO U23321	1.588.861,00	762.486,50	168.244,25	692.326,00	16.000,00	594.242,25	17.755,75	0,00	1.386.861,00
2015	U23323	2.1.141.2.10.25 (CORRENTE OPERATIVA) (MEZZI PROPRI)	340.000,00	96.000,00	0,00	320.000,00	20.000,00	96.000,00	0,00	320.000,00	0,00	320.000,00
2014	U23327	LA REALIZZAZIONE DI AZIONI DI SISTEMA PER LA PROMOZIONE DELL'EMILIA-ROMAGNA (ARTT. 54, 55 E 61 L.R. 21 APRILE 1999, N. 3) PROGRAMMA REGIONALE ATTIVITA' PRODUTTIVE) TURISMO	0,00	0,00	0,00	0,00	0,00	0,00	0,00	0,00	0,00	0,00
TURISMO			TOTALE CAPITOLO U23323	340.000,00	96.000,00	0,00	320.000,00	20.000,00	96.000,00	0,00	0,00	320.000,00
2015	U23325	2.1.141.2.10.25 (CORRENTE OPERATIVA) (MEZZI PROPRI)	35.000,00	10.500,00	0,00	30.000,00	5.000,00	281,85	0,00	30.000,00	0,00	19.781,85
2014	U23327	REALIZZAZIONE DI AZIONI DI SISTEMA PER LA PROMOZIONE DELL'EMILIA-ROMAGNA (ARTT. 54, 55 E 61 L.R. 21 APRILE 1999, N. 3) PROGRAMMA REGIONALE ATTIVITA' PRODUTTIVE) TURISMO	0,00	0,00	0,00	0,00	0,00	0,00	0,00	0,00	0,00	0,00
TURISMO			TOTALE CAPITOLO U23325	35.000,00	10.500,00	10.218,15	30.000,00	5.000,00	281,85	0,00	0,00	19.781,85
2015	U23327	2.1.151.2.10.25 (CORRENTE OPERATIVA) (MEZZI PROPRI)	347.913,50	200.000,00	0,00	123.464,50	224.449,00	200.000,00	0,00	123.464,50	0,00	123.464,50
2014	U23329	CONTRIBUTI A ENTI DELL'AMMINISTRAZIONE CENTRALE PER LA INTERNAZIONALE DEL SISTEMA PRODUTTIVO E DELLA RICERCA DELL'EMILIA-ROMAGNA (ARTT. 54, 55 E 61 L.R. 21 APRILE 1999, N. 3) PROGRAMMA REGIONALE ATTIVITA' PRODUTTIVE) TURISMO	0,00	0,00	0,00	0,00	0,00	0,00	0,00	0,00	0,00	0,00
TURISMO			TOTALE CAPITOLO U23327	347.913,50	200.000,00	0,00	123.464,50	224.449,00	200.000,00	0,00	0,00	123.464,50
2015	U23329	2.1.162.2.10.25 (CORRENTE OPERATIVA) (MEZZI PROPRI)	0,00	0,00	0,00	0,00	0,00	0,00	0,00	0,00	0,00	0,00
2014	U23347	CONTRIBUTI AD ASSICURAZIONI SERVIZIO DI LUCRO PER LA PROMOZIONE DELL'EMILIA-ROMAGNA (ARTT. 54, 55 E 61 L.R. 21 APRILE 1999, N. 3) PROGRAMMA REGIONALE ATTIVITA' PRODUTTIVE) TURISMO	0,00	0,00	0,00	0,00	0,00	0,00	0,00	0,00	0,00	0,00
TURISMO			TOTALE CAPITOLO U23329	0,00	0,00	0,00	0,00	0,00	0,00	0,00	0,00	0,00
PROGRAMMA REGIONALE ATTIVITA' PRODUTTIVE - RISORSE STRUTTURALI			TOTALE URB.1.3.2.2. 7200	39.922.429,01	15.941.301,67	9.780.866,06	15.882.753,04	1.118.039,89	6.160.435,61	10.364.107,93	0,00	18.459.415,13
			di cui Competenza	17.000.792,93	15.941.301,67	2.840.986,16	15.882.753,04	1.118.039,89	6.160.435,61	10.364.107,93	0,00	13.041.766,88
			di cui Residui	22.921.636,08	0,00	6.939.879,90	0,00	0,00	0,00	0,00	0,00	5.417.648,25
PROGRAMMA REGIONALE ATTIVITA' PRODUTTIVE - RISORSE STRUTTURALI			TOTALE URB.1.3.2.2.7201	108.951,45	37.253,12	48.000,00	48.000,00	60.951,45	13.253,12	63.225,60	0,00	24.000,00
2015	U23047	2.1.141.2.10.28 (CORRENTE OPERATIVA) (MEZZI STATO)	108.951,45	37.253,12	24.000,00	48.000,00	60.951,45	13.253,12	63.225,60	0,00	24.000,00	
2014	U23047	SPESA PER L'ATTIVITA' DI INDIRIZZO, VALUTAZIONE E MONITORAGGIO SOSTENUTE DAL COMMITATO DI ESPERTI E DATI VALUTATIVI DI CUI ALL'ART. 9 DELLA L.R. 20/02 (N.5/3 E 31/02) DEL 2002, N.3) PROGRAMMA REGIONALE ATTIVITA' PRODUTTIVE) TURISMO	63.225,60	0,00	0,00	0,00	0,00	0,00	0,00	0,00	0,00	
TURISMO			TOTALE CAPITOLO U23047	172.177,05	37.253,12	48.000,00	48.000,00	60.951,45	13.253,12	63.225,60	0,00	24.000,00
2015	U23053	2.1.142.2.10.28 (CORRENTE OPERATIVA) (MEZZI STATO)	1.445.421,82	117.383,68	0,00	0,00	1.445.421,82	117.383,68	0,00	0,00	0,00	0,00
TURISMO			TOTALE CAPITOLO U23053	1.445.421,82	117.383,68	0,00	0,00	1.445.421,82	117.383,68	0,00	0,00	0,00
PARTE I AREA DI INTERVENTO 3 FUNZIONE OBIETTIVO 2												

REGIONE EMILIA-ROMAGNA		RENDICONTO GENERALE PER L'ESERCIZIO FINANZIARIO 2015											PARTE SPESA				
ESERCIZIO	CAPITOLO	DESCRIZIONE DEL CAPITOLO	MASSA SPENDIBILE (SPESA COMPRESA + R.R. PP. INIZIALI)	SPANZIAMENTO DI CASSA	DEBITI IN CONTRO CONTABILITA' E RESIDUI	INTERESSI ASSUMI NELLA SPESA	ESERCIZI IN SPESA SU STATI E PREVIDENZA	ESERCIZI IN SPESA SU STATI E PREVIDENZA	ESERCIZI IN SPESA SU STATI E PREVIDENZA	ESERCIZI IN SPESA SU STATI E PREVIDENZA	ESERCIZI IN SPESA SU STATI E PREVIDENZA	ESERCIZI IN SPESA SU STATI E PREVIDENZA	ESERCIZI IN SPESA SU STATI E PREVIDENZA	ESERCIZI IN SPESA SU STATI E PREVIDENZA	ESERCIZI IN SPESA SU STATI E PREVIDENZA	ESERCIZI IN SPESA SU STATI E PREVIDENZA	ESERCIZI IN SPESA SU STATI E PREVIDENZA
2015	U23077	FONDO UNICO PER LE ATTIVITA' PRODUTTIVE INDIRIZIONATE. SPESA PER COLLABORAZIONI, STUDI E CONSULENZE AL FINE DELL'ATTIVAZIONE DELLE ATTIVITA' DI MONITORAGGIO TRIENNALE DELLE ATTIVITA' PRODUTTIVE (ART. 57 DELLA L.R. 21 APRILE 1999, N.3; MIS. 7.2 FINI 2003-2005; D.LGS. 31 MARZO 1998, N.112) - MEZZI SPAZIALI	0,00	0,00	0,00	0,00	0,00	0,00	0,00	0,00	0,00	0,00	0,00	0,00	0,00	0,00	0,00
		TOTALE CAPITOLO U23077	0,00	0,00	0,00	0,00	0,00	0,00	0,00	0,00	0,00	0,00	0,00	0,00	0,00	0,00	0,00
2015	U23089	2.1.163.2.10.28 (CORRENTE OPERATIVA) (MEZZI STATO) CONTRIBUTI ALLE COOPERATIVE DI NUOVA COSTITUZIONE PER LE 9 L.R. 6 GIUGNO 2006, N.67 D. LGS. 31 MARZO 1998, N.112) - MEZZI SPAZIALI	10.990,10	0,00	0,00	0,00	0,00	0,00	0,00	0,00	0,00	0,00	0,00	0,00	0,00	0,00	0,00
		TOTALE CAPITOLO U23089	10.990,10	0,00	0,00	0,00	0,00	0,00	0,00	0,00	0,00	0,00	0,00	0,00	0,00	0,00	0,00
2015	U23134	2.1.153.2.10.28 (CORRENTE OPERATIVA) (MEZZI STATO) CONTRIBUTI A ENTI DELLE AMMINISTRAZIONI LOCALI PER LA REALIZZAZIONE DEI PROGETTI DI SVILUPPO E ATTIVAZIONE DI ATTIVITA' PRODUTTIVE (ART. 54, COMMA 5, LETT. D), 55, 62, 63, 64 E 65 DELLA L.R. 21 APRILE 1999, N.3; PROGRAMMA REGIONALE MEZZI SPAZIALI PRODUTTIVE; D. LGS. 31 MARZO 1998, N.112) - MEZZI SPAZIALI	296.510,39	207.557,27	0,00	0,00	0,00	0,00	0,00	0,00	0,00	0,00	0,00	0,00	0,00	0,00	0,00
		TOTALE CAPITOLO U23134	296.510,39	207.557,27	0,00	0,00	0,00	0,00	0,00	0,00	0,00	0,00	0,00	0,00	0,00	0,00	0,00
2015	U23136	2.1.163.2.10.28 (CORRENTE OPERATIVA) (MEZZI STATO) CONTRIBUTI A IMPRESE PER LA REALIZZAZIONE DEI PROGETTI DI SVILUPPO E ATTIVAZIONE DI ATTIVITA' PRODUTTIVE (ART. 53 IN ATTUAZIONE DELL'ART. 54, COMMA 5, LETT. D), 55, 62, 63, 64 E 65 DELLA L.R. 21 APRILE 1999, N.3; PROGRAMMA REGIONALE MEZZI SPAZIALI PRODUTTIVE; D. LGS. 31 MARZO 1998, N.112) - MEZZI SPAZIALI	270.144,05	81.043,22	0,00	0,00	0,00	0,00	0,00	0,00	0,00	0,00	0,00	0,00	0,00	0,00	0,00
		TOTALE CAPITOLO U23136	270.144,05	81.043,22	0,00	0,00	0,00	0,00	0,00	0,00	0,00	0,00	0,00	0,00	0,00	0,00	0,00
2015	U23146	2.1.152.2.10.28 (CORRENTE OPERATIVA) (MEZZI STATO) CONTRIBUTI A ENTI DELLE AMMINISTRAZIONI LOCALI PER LA PROMOZIONE DI AZIONI A FAVORE DELLA RESPONSABILITA' SOCIALE DI IMPRESA, DELLA RESPONSABILITA' SOCIALE DI IMPRESA, DELLA PROMOZIONE (ART. 54, COMMA 4, LETT. G) E 55, L.R. 21 APRILE 1999, N.3; PROGRAMMA REGIONALE ATTIVITA' PRODUTTIVE; D. LGS. 31 MARZO 1998, N.112) - MEZZI SPAZIALI	360.000,00	140.000,00	0,00	0,00	0,00	0,00	0,00	0,00	0,00	0,00	0,00	0,00	0,00	0,00	0,00
		TOTALE CAPITOLO U23146	360.000,00	140.000,00	0,00	0,00	0,00	0,00	0,00	0,00	0,00	0,00	0,00	0,00	0,00	0,00	0,00
2015	U23148	2.1.141.2.10.28 (CORRENTE OPERATIVA) (MEZZI STATO) SPESA PER IL SOGGERNO E LA REALIZZAZIONE DEI PROGETTI NAZIONALI ED EUROPEI DA ATTUARE IN CONNESSIONE CON LA PROGRAMMA REGIONALE ATTIVITA' PRODUTTIVE; D. LGS. 31 MARZO 1998, N.112) - MEZZI SPAZIALI	72.420,00	150.000,00	0,00	0,00	62.120,00	10.300,00	81.000,00	0,00	0,00	0,00	0,00	0,00	0,00	0,00	0,00
		TOTALE CAPITOLO U23148	72.420,00	150.000,00	0,00	62.120,00	10.300,00	81.000,00	0,00	0,00	0,00	0,00	0,00	0,00	0,00	0,00	0,00
2015	U23150	2.1.141.2.10.28 (CORRENTE OPERATIVA) (MEZZI STATO) SPESA PER INIZIATIVE DI PROMOZIONE DI PROGRAMMI INTEGRATI E COFINANZIAMENTO DI PROGRAMMI NAZIONALI ED EUROPEI DA ATTUARE IN CONNESSIONE CON LA PROGRAMMA REGIONALE ATTIVITA' PRODUTTIVE; D. LGS. 31 MARZO 1998, N.112) - MEZZI SPAZIALI	232.651,63	385.750,00	24.000,00	215.250,00	17.401,63	24.000,00	0,00	0,00	0,00	0,00	0,00	0,00	0,00	0,00	0,00
		TOTALE CAPITOLO U23150	232.651,63	385.750,00	24.000,00	215.250,00	17.401,63	24.000,00	0,00	0,00	0,00	0,00	0,00	0,00	0,00	0,00	0,00
		TOTALE CAPITOLO U23150	792.651,63	385.750,00	361.750,00	215.250,00	17.401,63	24.000,00	215.250,00	0,00	0,00	0,00	0,00	0,00	0,00	0,00	0,00
		TOTALE URB 1.3.2.2.7210	5.587.244,84	1.653.420,44	857.574,67	755.306,00	3.269.219,97	795.845,77	558.512,40	0,00	0,00	0,00	0,00	0,00	0,00	0,00	0,00
		TOTALE URB 1.3.2.2.7210	4.024.523,97	1.653.420,44	54.400,00	755.306,00	3.269.219,97	795.845,77	558.512,40	0,00	0,00	0,00	0,00	0,00	0,00	0,00	0,00
		TOTALE URB 1.3.2.2.7210	1.562.718,87	0,00	803.174,67	0,00	0,00	0,00	0,00	0,00	0,00	0,00	0,00	0,00	0,00	0,00	0,00
2015	U23180	2.1.141.2.10.28 (CORRENTE OPERATIVA) (ALTRI VINCOLOI) SPESA PER LA REALIZZAZIONE OPERATIVA DEL "BENTRACCO DI ATTIVITA'" RELATIVO ALLA MISSIONE DI SISTEMA	0,00	0,00	0,00	0,00	0,00	0,00	0,00	0,00	0,00	0,00	0,00	0,00	0,00	0,00	0,00
		TOTALE URB 1.3.2.2.7210	0,00	0,00	0,00	0,00	0,00	0,00	0,00	0,00	0,00	0,00	0,00	0,00	0,00	0,00	0,00
		TOTALE URB 1.3.2.2.7210	0,00	0,00	0,00	0,00	0,00	0,00	0,00	0,00	0,00	0,00	0,00	0,00	0,00	0,00	0,00

ESERCIZIO	CAPITOLO	DESCRIZIONE DEL CAPITOLO	MASSA SPESIERE (SPESA COMPENSA + R.R. PP. INIZIALI)	SPANZIAMENTO DI CASSA	PASSIVITÀ IN CONTRO CONTABILITÀ RESIDUI	IMPEGNI ASSUNTI NELLA ESERCIZIO	RISORSE DI TIPO SPANZIAMENTO DI CASSA	RISORSE DI TIPO IMPEGNI ASSUNTI	RISORSE DI TIPO SPANZIAMENTO DI CASSA	RISORSE DI TIPO IMPEGNI ASSUNTI	ELIMINAZIONI DEI RESIDUI PER INSERIMENTO PER PERIZIONE	RESIDUI PASSIVI DA RIFORMARE
2015	U23304	TRASFERIMENTO DELLE QUOTE DI COMPENSAZIONE ALLE A.R. - STATISTICAL NETWORKS IN TOURISM SECTOR OF ADRIATIC REGION (REG. CE 1080/2006 E 1083/2006; DEC. C 2007/6590; CONTRATTO N. SE/A/239/4.2) - QUOTA U.E.	0,00	129.132,79	0,00	0,00	0,00	0,00	0,00	0,00	0,00	0,00
2015	U23302	TRASFERIMENTO DELLE QUOTE DI COMPENSAZIONE ALLE REGIONI "NELL'AMBITO DELL'OBIETTIVO "COOPERAZIONE TERRITORIALE EUROPEA 2007-2013" - PROGRAMMA IPA DECISIONE C(2009)1073; CONTRATTO IN DATA 7/4/2011 - QUOTA U.E.	113.500,00	0,00	0,00	24.089,94	0,00	0,00	0,00	0,00	0,00	48.089,73
2015	U23302	TRASFERIMENTO DELLE QUOTE DI COMPENSAZIONE ALLE REGIONI "NELL'AMBITO DELL'OBIETTIVO "COOPERAZIONE TERRITORIALE EUROPEA 2007-2013" - PROGRAMMA IPA DECISIONE C(2009)1073; CONTRATTO IN DATA 7/4/2011 - QUOTA U.E.	150.589,57	0,00	22.210,53	0,00	0,00	0,00	0,00	0,00	0,00	59.589,45
		TOTALE CAPITOLO U23302	264.489,57	159.840,37	46.296,27	0,00	0,00	0,00	0,00	0,00	0,00	141.633,82
2015	U23304	TRASFERIMENTO DELLE QUOTE DI COMPENSAZIONE ALLE A.R. - STATISTICAL NETWORKS IN TOURISM SECTOR OF ADRIATIC REGION (REG. CE 1080/2006 E 1083/2006; DEC. C 2007/6590; CONTRATTO N. SE/A/239/4.2) - QUOTA U.E.	0,00	129.132,79	0,00	0,00	0,00	0,00	0,00	0,00	0,00	0,00
2015	U23302	TRASFERIMENTO DELLE QUOTE DI COMPENSAZIONE ALLE REGIONI "NELL'AMBITO DELL'OBIETTIVO "COOPERAZIONE TERRITORIALE EUROPEA 2007-2013" - PROGRAMMA IPA DECISIONE C(2009)1073; CONTRATTO IN DATA 7/4/2011 - QUOTA U.E.	113.500,00	0,00	0,00	24.089,94	0,00	0,00	0,00	0,00	0,00	48.089,73
2015	U23302	TRASFERIMENTO DELLE QUOTE DI COMPENSAZIONE ALLE REGIONI "NELL'AMBITO DELL'OBIETTIVO "COOPERAZIONE TERRITORIALE EUROPEA 2007-2013" - PROGRAMMA IPA DECISIONE C(2009)1073; CONTRATTO IN DATA 7/4/2011 - QUOTA U.E.	150.589,57	0,00	22.210,53	0,00	0,00	0,00	0,00	0,00	0,00	59.589,45
		TOTALE CAPITOLO U23302	264.489,57	159.840,37	46.296,27	0,00	0,00	0,00	0,00	0,00	0,00	141.633,82
		TOTALE CAPITOLO U23304	184.475,41	129.132,79	32.784,57	0,00	0,00	0,00	0,00	0,00	0,00	81.331,13

PARTE I AREA DI INTERVENTO 3 FUNZIONE OBIETTIVO 2

REGIONE EMILIA-ROMAGNA

RENDICONTO GENERALE PER L'ESERCIZIO FINANZIARIO 2015

PARTI SPESA

ESERCIZIO	CAPITOLO	DESCRIZIONE DEL CAPITOLO	ANASS SPESIBILE (SPESA COMPLESSIVA + R.R. PP. INIZIALI)	SPANZIAMENTO DI CASSA	PAIAMENTI IN CONTO COMMENZA E RESIDUI	INTERESSI ASSUMI NELL'ESERCIZIO	RISORSE DI TRASPARENTE SPANZIAMENTO DI CASSA	RISORSE DI TRASPARENTE SPANZIAMENTO DI CASSA	PER INSERIRE IN RETRIBUZIONE	PER PERSECUZIONE	RESIDUI PASSIVI DA RIPORTARE

2015	U23316	TRASFERIMENTO DELLE QUOTE DI COMPETENZA AL COUP -	0,00	26.841,85	0,00	0,00	0,00	0,00	0,00	0,00	0,00
2015	U23316	CONSORZIO OPERATORI TURISTICI DELLA PIGNA.	22.729,00	0,00	9.380,73	0,00	0,00	0,00	0,00	0,00	0,00
2013	U23306	PARTNER DEL PROGETTO "S.T.A.R. - STATISTICAL NETWORKS IN TOURISM SECTOR OF ADRIATIC REGIONS" NELL'AMBITO DELL'OPERATIVITA' COOPERAZIONE TERRITORIALE EUROPEA 2007-2013 - PROGRAMMA IP AARIATICO (REGG. CE 1080/2006 E 718/2007, DECISIONE C(2008)107 3; CONTRATTO IN DATA 7/4/2011 - PROGETTO N. 219/2009) - QUOTA U.E.	17.461,12	0,00	17.461,12	0,00	0,00	0,00	0,00	0,00	0,00
2015	U23311	SPESA PER LA REALIZZAZIONE DEL PROGETTO EUROPEO "BETWEEN COAST AND SEA" NELL'AMBITO DELL'OBIETTIVO COOPERAZIONE TERRITORIALE EUROPEA 2007-2013 - PROGRAMMA IP AARIATICO (REGG. CE 1080/2006 E 718/2007, DEC. C(2008)1073; CONTRATTO IN DATA 27/05/2011) - QUOTA U.E.	24.229,83	0,00	0,00	0,00	0,00	0,00	24.229,83	0,00	0,00
2015	U23311	SPESA PER LA REALIZZAZIONE DEL PROGETTO EUROPEO "BETWEEN COAST AND SEA" NELL'AMBITO DELL'OBIETTIVO COOPERAZIONE TERRITORIALE EUROPEA 2007-2013 - PROGRAMMA IP AARIATICO (REGG. CE 1080/2006 E 718/2007, DEC. C(2008)1073; CONTRATTO IN DATA 27/05/2011) - QUOTA U.E.	0,00	0,00	0,00	0,00	0,00	0,00	0,00	0,00	0,00
		TOTALE CAPITOLU U23316	40.190,12	26.841,85	26.841,85	0,00	0,00	0,00	13.348,27	0,00	0,00
2015	U23332	SPESA PER LA REALIZZAZIONE DEL PROGETTO EUROPEO "BETWEEN COAST AND SEA" NELL'AMBITO DELL'OBIETTIVO COOPERAZIONE TERRITORIALE EUROPEA 2007-2013 - PROGRAMMA IP AARIATICO (REGG. CE 1080/2006 E 718/2007, DEC. C(2008)1073; CONTRATTO IN DATA 27/05/2011) - QUOTA U.E.	216.753,63	65.026,09	0,00	0,00	0,00	0,00	0,00	0,00	0,00
2015	U23332	SPESA PER LA REALIZZAZIONE DEL PROGETTO EUROPEO "BETWEEN COAST AND SEA" NELL'AMBITO DELL'OBIETTIVO COOPERAZIONE TERRITORIALE EUROPEA 2007-2013 - PROGRAMMA IP AARIATICO (REGG. CE 1080/2006 E 718/2007, DEC. C(2008)1073; CONTRATTO IN DATA 27/05/2011) - QUOTA U.E.	3.939,97	0,00	0,00	0,00	0,00	0,00	0,00	0,00	0,00
2013	U23311	SPESA PER LA REALIZZAZIONE DEL PROGETTO EUROPEO "BETWEEN COAST AND SEA" NELL'AMBITO DELL'OBIETTIVO COOPERAZIONE TERRITORIALE EUROPEA 2007-2013 - PROGRAMMA IP AARIATICO (REGG. CE 1080/2006 E 718/2007, DEC. C(2008)1073; CONTRATTO IN DATA 27/05/2011) - QUOTA U.E.	24.229,83	0,00	0,00	0,00	0,00	0,00	24.229,83	0,00	0,00
2015	U23332	SPESA PER LA REALIZZAZIONE DEL PROGETTO EUROPEO "BETWEEN COAST AND SEA" NELL'AMBITO DELL'OBIETTIVO COOPERAZIONE TERRITORIALE EUROPEA 2007-2013 - PROGRAMMA IP AARIATICO (REGG. CE 1080/2006 E 718/2007, DEC. C(2008)1073; CONTRATTO IN DATA 27/05/2011) - QUOTA U.E.	0,00	0,00	0,00	0,00	0,00	0,00	0,00	0,00	0,00
		TOTALE CAPITOLU U23311	246.932,26	65.026,09	0,00	0,00	0,00	0,00	30.178,63	0,00	0,00
2015	U23334	SPESA PER STUDI, CONSULENZE E COLLABORAZIONI PER L'ATTIVAZIONE DEL PROGETTO SHARE "SHARING AN HOLISTIC APPROACH TO PROTECT THE ADRIATIC ENVIRONMENT - BETWEEN COAST AND SEA" NELL'AMBITO DELL'OPERATIVITA' COOPERAZIONE TERRITORIALE EUROPEA 2007-2013 - PROGRAMMA IP AARIATICO (REGG. CE 1080/2006 E 718/2007, DEC. C(2008)1073; CONTRATTO IN DATA 27/05/2011) - QUOTA U.E.	0,00	0,00	0,00	0,00	0,00	0,00	0,00	0,00	0,00
2015	U23334	SPESA PER STUDI, CONSULENZE E COLLABORAZIONI PER L'ATTIVAZIONE DEL PROGETTO SHARE "SHARING AN HOLISTIC APPROACH TO PROTECT THE ADRIATIC ENVIRONMENT - BETWEEN COAST AND SEA" NELL'AMBITO DELL'OPERATIVITA' COOPERAZIONE TERRITORIALE EUROPEA 2007-2013 - PROGRAMMA IP AARIATICO (REGG. CE 1080/2006 E 718/2007, DEC. C(2008)1073; CONTRATTO IN DATA 27/05/2011) - QUOTA U.E.	45.753,93	348.522,44	5.014,79	0,00	0,00	0,00	40.739,14	0,00	0,00
2014	U23336	PARTNER ESTERI DEL PROGETTO SHARE "SHARING AN HOLISTIC APPROACH TO PROTECT THE ADRIATIC ENVIRONMENT - BETWEEN COAST AND SEA" NELL'AMBITO DELL'OPERATIVITA' COOPERAZIONE TERRITORIALE EUROPEA 2007-2013 - PROGRAMMA IP AARIATICO (REGG. CE 1080/2006 E 718/2007, DEC. C(2008)1073; CONTRATTO IN DATA 27/05/2011) - QUOTA U.E.	255.834,64	0,00	110.260,94	0,00	0,00	0,00	145.573,90	0,00	0,00
2012	U23336	ENVIRONMENT - BETWEEN COAST AND SEA" NELL'AMBITO DELL'OPERATIVITA' COOPERAZIONE TERRITORIALE EUROPEA 2007-2013 - PROGRAMMA IP AARIATICO (REGG. CE 1080/2006 E 718/2007, DEC. C(2008)1073; CONTRATTO IN DATA 27/05/2011) - QUOTA U.E.	46.939,67	0,00	28.236,23	0,00	0,00	0,00	18.699,44	0,00	0,00
		TOTALE CAPITOLU U23334	348.522,44	348.522,44	143.511,96	0,00	0,00	0,00	205.010,48	0,00	0,00
2015	U23338	TRASFERIMENTO DELLE QUOTE DI COMPETENZA ALLE AMMINISTRAZIONI LOCALI, PARTNER DEL PROGETTO SHARE "SHARING AN HOLISTIC APPROACH TO PROTECT THE ADRIATIC ENVIRONMENT - BETWEEN COAST AND SEA" NELL'AMBITO DELL'OPERATIVITA' COOPERAZIONE TERRITORIALE EUROPEA 2007-2013 - PROGRAMMA IP AARIATICO (REGG. CE 1080/2006 E 718/2007, DEC. C(2008)1073; CONTRATTO IN DATA 27/05/2011) - QUOTA U.E.	0,00	55.200,22	0,00	0,00	0,00	0,00	0,00	0,00	0,00
2014	U23338	AMMINISTRAZIONI LOCALI, PARTNER DEL PROGETTO SHARE "SHARING AN HOLISTIC APPROACH TO PROTECT THE ADRIATIC ENVIRONMENT - BETWEEN COAST AND SEA" NELL'AMBITO DELL'OPERATIVITA' COOPERAZIONE TERRITORIALE EUROPEA 2007-2013 - PROGRAMMA IP AARIATICO (REGG. CE 1080/2006 E 718/2007, DEC. C(2008)1073; CONTRATTO IN DATA 27/05/2011) - QUOTA U.E.	68.250,76	0,00	24.656,85	0,00	0,00	0,00	43.593,91	0,00	0,00
2013	U23338	AMMINISTRAZIONI LOCALI, PARTNER DEL PROGETTO SHARE "SHARING AN HOLISTIC APPROACH TO PROTECT THE ADRIATIC ENVIRONMENT - BETWEEN COAST AND SEA" NELL'AMBITO DELL'OPERATIVITA' COOPERAZIONE TERRITORIALE EUROPEA 2007-2013 - PROGRAMMA IP AARIATICO (REGG. CE 1080/2006 E 718/2007, DEC. C(2008)1073; CONTRATTO IN DATA 27/05/2011) - QUOTA U.E.	10.609,69	0,00	8.039,61	0,00	0,00	0,00	2.571,08	0,00	0,00
		TOTALE CAPITOLU U23338	78.857,45	55.200,22	32.692,46	0,00	0,00	0,00	46.164,99	0,00	0,00
2015	U23344	SPESA PER L'ATTIVAZIONE DEL PROGETTO "MKNOW-US - COOPERAZIONE DI CONSCENZA COMPETITIVA TRA LE UNIVERSITA' E LE PMI" NELL'AMBITO DELL'OBIETTIVO COOPERAZIONE TERRITORIALE EUROPEA 2007-2013 - PROGRAMMA IP AARIATICO (REGG. CE 1080/2006, 1083/2006, DEC. C(2007) 6944; CONTRATTO DEL 30/12/2010) - QUOTA U.E.	0,00	0,00	0,00	0,00	0,00	0,00	0,00	0,00	0,00
		TOTALE CAPITOLU U23344	0,00	0,00	0,00	0,00	0,00	0,00	0,00	0,00	0,00
		TOTALE CAPITOLU U23344	0,00	0,00	0,00	0,00	0,00	0,00	0,00	0,00	0,00

PARTI AREA DI INTERVENTO 3 FUNZIONE OBIETTIVO 2

REGIONE EMILIA-ROMAGNA

RENDICONTO GENERALE PER L'ESERCIZIO FINANZIARIO 2015

PARTE SPESA

ESERCIZIO	CAPITOLO	DESCRIZIONE DEL CAPITOLO	ANSA SPENDITE (SERVIZI FINANZIARI + R.R. PR. INIZIALI)	SPANZIAMENTO DI CASSA	PASSIVITA' IN CONTRO CREDITO	INDEBITAMENTO NEGLI ESERCIZI	RISORSE ASSUNTI NEGLI ESERCIZI	RISORSE DI IMPEGNI SPANZIAMENTI DI COMPETENZA	RISORSE DI IMPEGNI SPANZIAMENTI DI CASSA	PER IMPEGNI SPANZIAMENTI PER PERSECUZIONE	RISORSE PASSIVE DA RIFORMARE
2015	U23359	SPESA PER L'ATTUAZIONE DEL PROGETTO "CHERRODOLI"	52.096,28	90.270,00	9.103,62	9.103,62	42.992,66	42.992,66	0,00	0,00	0,00
2014	U23359	NELL'AMBITO DELL'OBIETTIVO "COOPERAZIONE TERRITORIALE EUROPEA 2007-2013" - PROGRAMMA TRANSFRONTALIERO IPA AGRICOLTURA (REGOLAMENTI (CE) N. 1080/2006, 1085/2006 E 1097/2006) - QUOTA U.E.	48.450,00	0,00	38.179,72	0,00	0,00	0,00	0,00	0,00	0,00
2013	U23359	2012 - PROGETTO N. 21 ORD/086 - "QUOTA U.E."									
		Direzione Generale: ATTIVITA' PRODUTTIVE/ COMMERCIO/ TURISMO									
		TOTALE CAPITOLO U23359	100.546,28	90.270,00	47.277,34	9.103,62	42.992,66	42.992,66	0,00	0,00	0,00
2015	U23363	2.1.141.2.10.28 (CORRENTE OPERATIVA) (MEZZI U.E.)									
2014	U23363	SPESA PER L'ATTUAZIONE DEL PROGETTO "LEGEND"	41.528,02	46.426,83	0,00	0,00	41.528,02	41.528,02	0,00	0,00	0,00
2013	U23363	NELL'AMBITO DELL'OBIETTIVO "COOPERAZIONE TERRITORIALE EUROPEA 2007/2013" - PROGRAMMA TRANSFRONTALIERO IPA AGRICOLTURA (REGOLAMENTI (CE) N. 1080/2006, 1085/2006 E 1097/2006) - QUOTA U.E.	28.173,83	0,00	10.959,46	0,00	0,00	0,00	0,00	0,00	0,00
		TRANSFRONTALIERO IPA AGRICOLTURA (REGOLAMENTI (CE) N. 1080/2006, 1085/2006 E 1097/2006) - QUOTA U.E.	35.467,37	0,00	35.467,37	0,00	0,00	0,00	0,00	0,00	0,00
		DEL 30 OTTOBRE 2012; PROGETTO N. 21 ORD/128/LEGEND) - QUOTA U.E.									
		Direzione Generale: ATTIVITA' PRODUTTIVE/ COMMERCIO/ TURISMO									
		TOTALE CAPITOLO U23363	105.169,22	46.426,83	46.426,83	0,00	41.528,02	41.528,02	0,00	17.214,37	0,00
2015	U23369	2.1.141.2.10.24 (CORRENTE OPERATIVA) (MEZZI U.E.)									
		L'ATTUAZIONE DEL PROGETTO "INTERMODAL" NELL'AMBITO DELL'OBIETTIVO "COOPERAZIONE TERRITORIALE EUROPEA 2007-2013" - PROGRAMMA TRANSFRONTALIERO IPA AGRICOLTURA (REGOLAMENTI (CE) N. 1080/2006, 1085/2006 E 1097/2006) - QUOTA U.E.	10.200,00	10.200,00	0,00	0,00	0,00	0,00	0,00	0,00	0,00
		PROGETTO N. 21 ORD/085 - "QUOTA U.E."									
		Direzione Generale: ATTIVITA' PRODUTTIVE/ COMMERCIO/ TURISMO									
		TOTALE CAPITOLO U23369	10.200,00	10.200,00	0,00	0,00	0,00	0,00	0,00	0,00	0,00
2015	U23371	2.1.141.2.10.28 (CORRENTE OPERATIVA) (MEZZI U.E.)									
		SPESA PER PRESTAZIONI PROFESSIONALI E SPECIALISTICHE PER L'ATTUAZIONE DEL PROGETTO "LEGEND" NELL'AMBITO DELL'OBIETTIVO "COOPERAZIONE TERRITORIALE EUROPEA 2007-2013" - PROGRAMMA TRANSFRONTALIERO IPA AGRICOLTURA (REGOLAMENTI (CE) N. 1080/2006, 1085/2006 E 1097/2006) - QUOTA U.E.	0,00	0,00	0,00	0,00	0,00	0,00	0,00	0,00	0,00
		PROGETTO N. 21 ORD/085 - "QUOTA U.E."									
		Direzione Generale: ATTIVITA' PRODUTTIVE/ COMMERCIO/ TURISMO									
		TOTALE CAPITOLO U23371	0,00	0,00	0,00	0,00	0,00	0,00	0,00	0,00	0,00
2015	U78344	2.1.141.2.10.14 (CORRENTE OPERATIVA) (MEZZI U.E.)									
		FIDELICITA' E SERVIZI AL CLIENTE PER L'ATTUAZIONE DEL PROGETTO "ECOSIA" - PROTECTION, IMPROVEMENT AND INTEGRATED MANAGEMENT OF THE SEA ENVIRONMENT AND OF CROSSBORDER NATURAL RESOURCES - NELL'AMBITO DELL'OBIETTIVO "COOPERAZIONE TERRITORIALE EUROPEA 2007-2013" - PROGRAMMA IPA AGRICOLTURA (REGOLAMENTI (CE) N. 1080/2006, 1085/2006 E 1097/2006) - QUOTA U.E.	58.127,18	6.069,24	4.054,62	5.402,35	52.724,83	2.014,62	0,00	0,00	0,00
		PROGETTO N. 21 ORD/023/01 - "QUOTA U.E."									
		NOTE: NUOVA ISTITUZIONE									
		Direzione Generale: AGRICOLTURA, ECONOMIA ITTICA, ATTIVITA' FAUNISTICO-VENATORIE									
		TOTALE CAPITOLO U78344	58.127,18	6.069,24	4.054,62	5.402,35	52.724,83	2.014,62	0,00	0,00	0,00
2015	U78346	2.1.141.2.10.14 (CORRENTE OPERATIVA) (MEZZI U.E.)									
		SERVIZI DI LAVORO FLESSIBILE PER L'ATTUAZIONE DEL PROGETTO "ECOSIA" - PROTECTION, IMPROVEMENT AND INTEGRATED MANAGEMENT OF THE SEA ENVIRONMENT AND OF CROSSBORDER NATURAL RESOURCES - NELL'AMBITO DELL'OBIETTIVO "COOPERAZIONE TERRITORIALE EUROPEA 2007-2013" - PROGRAMMA IPA AGRICOLTURA (REGOLAMENTI (CE) N. 1080/2006, 1085/2006 E 1097/2006) - QUOTA U.E.	6.417,50	0,00	0,00	5.992,50	425,00	0,00	0,00	0,00	0,00
		PROGETTO N. 21 ORD/023/01 - "QUOTA U.E."									
		NOTE: NUOVA ISTITUZIONE									
		Direzione Generale: AGRICOLTURA, ECONOMIA ITTICA, ATTIVITA' FAUNISTICO-VENATORIE									
		TOTALE CAPITOLO U78346	6.417,50	0,00	0,00	5.992,50	425,00	0,00	0,00	0,00	0,00
2015	U78348	2.1.141.2.10.14 (CORRENTE OPERATIVA) (MEZZI U.E.)									
		L'ATTUAZIONE DEL PROGETTO "ECOSIA" - PROTECTION, IMPROVEMENT AND INTEGRATED MANAGEMENT OF THE SEA ENVIRONMENT AND OF CROSSBORDER NATURAL RESOURCES - NELL'AMBITO DELL'OBIETTIVO "COOPERAZIONE TERRITORIALE EUROPEA 2007-2013" - PROGRAMMA IPA AGRICOLTURA (REGOLAMENTI (CE) N. 1080/2006, 1085/2006 E 1097/2006) - QUOTA U.E.	181.629,73	42.578,48	21.289,24	5.992,50	121.684,18	59.945,55	21.289,24	0,00	0,00
		PROGETTO N. 21 ORD/023/01 - "QUOTA U.E."									
		NOTE: NUOVA ISTITUZIONE									
		Direzione Generale: AGRICOLTURA, ECONOMIA ITTICA, ATTIVITA' FAUNISTICO-VENATORIE									
		TOTALE CAPITOLO U78348	181.629,73	42.578,48	21.289,24	5.992,50	121.684,18	59.945,55	21.289,24	0,00	0,00

PARTE I AREA DI INTERVENTO 3 FUNZIONE OBIETTIVO 2

93

REGIONE EMILIA-ROMAGNA		RENDICONTO GENERALE PER L'ESERCIZIO FINANZIARIO 2015										PARTE SPESA	
BANCA SPENDITE (SPESA COMPETENZA + R.R. PP. INIZIALI)	SPANZIAMENTO DI CASSA	PAIAMENTI IN CONTRO COMPETENZA E RESIDUI	INTERESSI ASSUMI NELLA SPESA	RICORRENZE DI IMPRESI SPANZIAMENTI DI COMPETENZA	RICORRENZE DI IMPRESI SPANZIAMENTI DI CASSA	PER INCASSI SPESA, PER PERSECUZIONE RITROVATA	PER PERSECUZIONE RITROVATA	RESIDUI PASSIVI DA INCASSARE					
ESERCIZIO	CAPITOLO	DESCRIZIONE DEL CAPITOLO		DESCRIZIONE DEL CAPITOLO		DESCRIZIONE DEL CAPITOLO		DESCRIZIONE DEL CAPITOLO		DESCRIZIONE DEL CAPITOLO		DESCRIZIONE DEL CAPITOLO	
		ATTIVITA' FUNZIONISTICO-VENNATORIE	TOTALE CAPITOLO 078338	1.079,12	1.070,88	715,52	953,36	125,76	355,36	0,00	0,00	0,00	237,84
2015	078340	2.1.141.2.10.14 (CORRENTE OPERATIVA) (MEZZI STATO)	TOTALE CAPITOLO 078340	1.132,50	0,00	0,00	1.057,50	75,00	0,00	0,00	0,00	0,00	1.057,50
		SPESA PER LAVORO FLESSIBILE, QUOTA LSI E ACQUISIZIONE DEL PROGETTO "ECOSIAI - PROTEZIONE, MIGRAZIONE E INTEGRATED MANAGEMENT OF THE SEA ENVIRONMENT AND OF CROSS-BORDER NATURAL RESOURCES - NELL'AMBITO DELLA COPERTURA NATURAL RESOURCES - NELL'AMBITO EUROPEA 2007-2013" - PROGRAMMA IPA ARIANTICO (L. 16 APRILE 1987, N. 183; CONTRATTO DEL 30 OTTOBRE 2012, PROGETTO N. 2 - GRD/0236/0) - QUOTA STATO	TOTALE CAPITOLO 078342	28.565,35	7.513,84	3.756,92	21.473,69	7.091,66	3.756,92	0,00	0,00	0,00	17.716,77
		2.1.141.2.10.14 (CORRENTE OPERATIVA) (MEZZI STATO)	TOTALE CAPITOLO 078342	28.565,35	7.513,84	3.756,92	21.473,69	7.091,66	3.756,92	0,00	0,00	0,00	17.716,77
		SPESA PER ALTA BENT DI CONSUMO PER L'ATTIVAZIONE INTEGRATED MANAGEMENT OF THE SEA ENVIRONMENT AND OF CROSS-BORDER NATURAL RESOURCES - NELL'AMBITO DELLA COPERTURA NATURAL RESOURCES - NELL'AMBITO EUROPEA 2007-2013" - PROGRAMMA IPA ARIANTICO (L. 16 APRILE 1987, N. 183; CONTRATTO DEL 30 OTTOBRE 2012, PROGETTO N. 2 - GRD/0236/0) - QUOTA STATO	TOTALE CAPITOLO 078342	28.565,35	7.513,84	3.756,92	21.473,69	7.091,66	3.756,92	0,00	0,00	0,00	17.716,77
		Direzione Generale Agricoltura, Economia Ittica, Attività Funzionistico-Venatorie	TOTALE CAPITOLO 078342	28.565,35	7.513,84	3.756,92	21.473,69	7.091,66	3.756,92	0,00	0,00	0,00	17.716,77
2015	078342	2.1.141.2.10.14 (CORRENTE OPERATIVA) (MEZZI STATO)	TOTALE UFB 1.3.2.2.7248	194.007,25	75.353,05	23.123,44	26.891,07	110.764,27	52.229,61	37.074,83	0,00	0,00	23.044,71
2014	078352	2.1.141.2.10.28 (CORRENTE OPERATIVA) (MEZZI PROPRI)	TOTALE UFB 1.3.2.2.7249	137.653,24	75.353,05	5.078,96	26.891,07	110.764,27	52.229,61	37.074,83	0,00	0,00	20.812,11
		SPESA RISTANTATI DALL'ATTIVAZIONE DELLE PROCEDURE ATTIVARE PER LA GESTIONE DELLA MISURA 1.5 DELL'ASSE 1 DEL DOCUMENTO UNICO DI PROGRAMMAZIONE OBBIETTIVO 2 - 2007/2013 E 1260/99, DECISIONE N. C120112797 DEL 14 NOVEMBRE 2001)	TOTALE UFB 1.3.2.2.7250	56.351,91	0,00	1.044,48	0,00	0,00	0,00	0,00	0,00	0,00	2.232,60
		Direzione Generale Agricoltura, Economia Ittica, Attività Funzionistico-Venatorie	TOTALE UFB 1.3.2.2.7250	56.351,91	0,00	1.044,48	0,00	0,00	0,00	0,00	0,00	0,00	2.232,60
		OBBIETTIVO 2 - INTERVENTI PER L'ATTIVAZIONE DEL DOCUP 2000-2006	TOTALE UFB 1.3.2.2.7250	56.351,91	0,00	1.044,48	0,00	0,00	0,00	0,00	0,00	0,00	2.232,60
2015	023444	2.1.141.2.10.28 (CORRENTE OPERATIVA) (MEZZI PROPRI)	TOTALE UFB 1.3.2.2.7250	480.000,00	144.000,00	0,00	0,00	480.000,00	144.000,00	0,00	0,00	0,00	0,00
		SPESA RISTANTATI DALL'ATTIVAZIONE DELLE PROCEDURE ATTIVARE PER LA GESTIONE DELLA MISURA 1.5 DELL'ASSE 1 DEL DOCUMENTO UNICO DI PROGRAMMAZIONE OBBIETTIVO 2 - 2007/2013 E 1260/99, DECISIONE N. C120112797 DEL 14 NOVEMBRE 2001)	TOTALE UFB 1.3.2.2.7250	480.000,00	144.000,00	0,00	0,00	480.000,00	144.000,00	0,00	0,00	0,00	0,00
		Direzione Generale Attività Produttive/Commercio, Turismo	TOTALE UFB 1.3.2.2.7250	480.000,00	144.000,00	0,00	0,00	480.000,00	144.000,00	0,00	0,00	0,00	0,00
		RECUPERO E RIUTILIZZO DI FONDI PER INTERVENTI DI CUI AL PROGRAMMA POR FESR - ALTRE RISORSE VINCOLATE	TOTALE UFB 1.3.2.2.7254	480.000,00	144.000,00	0,00	0,00	480.000,00	144.000,00	0,00	0,00	0,00	0,00
		2.1.141.2.10.24 (CORRENTE OPERATIVA) (ALTRI VINCOLI)	TOTALE UFB 1.3.2.2.7254	480.000,00	144.000,00	0,00	0,00	480.000,00	144.000,00	0,00	0,00	0,00	0,00
2015	023710	2.1.141.2.10.24 (CORRENTE OPERATIVA) (ALTRI VINCOLI)	TOTALE UFB 1.3.2.2.7254	480.000,00	144.000,00	0,00	0,00	480.000,00	144.000,00	0,00	0,00	0,00	0,00
		COPERTURA NATURAL RESOURCES - NELL'AMBITO EUROPEA 2007-2013" - PROGRAMMA IPA ARIANTICO (L. 16 APRILE 1987, N. 183; CONTRATTO DEL 30 OTTOBRE 2012, PROGETTO N. 2 - GRD/0236/0) - QUOTA STATO	TOTALE UFB 1.3.2.2.7255	145.425,00	45.455,09	0,00	0,00	145.425,00	45.455,09	0,00	0,00	0,00	145.425,00
		Direzione Generale Attività Produttive/Commercio, Turismo	TOTALE UFB 1.3.2.2.7255	145.425,00	45.455,09	0,00	0,00	145.425,00	45.455,09	0,00	0,00	0,00	145.425,00
		P.O.R. F.E.S.R. 2007-2013 - OBBIETTIVO COMPETITIVITA' REGIONALE E OCCUPAZIONE - RISORSE U.E.	TOTALE UFB 1.3.2.2.7255	145.425,00	45.455,09	0,00	0,00	145.425,00	45.455,09	0,00	0,00	0,00	145.425,00
		REGIONALE E OCCUPAZIONE - RISORSE U.E.	TOTALE UFB 1.3.2.2.7255	145.425,00	45.455,09	0,00	0,00	145.425,00	45.455,09	0,00	0,00	0,00	145.425,00

PARTE I AREA DI INTERVENTO 3 FUNZIONE OBBIETTIVO 2

REGIONE EMILIA-ROMAGNA		RENDICONTO GENERALE PER L'ESERCIZIO FINANZIARIO 2015											PARTE SPESA				
ESERCIZIO	CAPITOLO	DESCRIZIONE DEL CAPITOLO	ANASS SPESA PER ATTIVITA' PRODUTTIVE, COMMERCIO, TURISMO	SPANZIAMENTO DI CASSA	PAIAMENTI IN CONTRO CONTABILITA' RESIDUI	INTERESSI ASSUMI NELLA SPESA	ESERCIZI DI SPESA PER ATTIVITA' PRODUTTIVE, COMMERCIO, TURISMO	ESERCIZI DI SPESA PER ATTIVITA' PRODUTTIVE, COMMERCIO, TURISMO	ESERCIZI DI SPESA PER ATTIVITA' PRODUTTIVE, COMMERCIO, TURISMO	ESERCIZI DI SPESA PER ATTIVITA' PRODUTTIVE, COMMERCIO, TURISMO	ESERCIZI DI SPESA PER ATTIVITA' PRODUTTIVE, COMMERCIO, TURISMO	ESERCIZI DI SPESA PER ATTIVITA' PRODUTTIVE, COMMERCIO, TURISMO	ESERCIZI DI SPESA PER ATTIVITA' PRODUTTIVE, COMMERCIO, TURISMO	ESERCIZI DI SPESA PER ATTIVITA' PRODUTTIVE, COMMERCIO, TURISMO	ESERCIZI DI SPESA PER ATTIVITA' PRODUTTIVE, COMMERCIO, TURISMO	ESERCIZI DI SPESA PER ATTIVITA' PRODUTTIVE, COMMERCIO, TURISMO	ESERCIZI DI SPESA PER ATTIVITA' PRODUTTIVE, COMMERCIO, TURISMO
2012	U23616	15 GIUGNO 2007, N.361, DEC. C(2007) 3875 DEL 7 AGOSTO 2007 E DEC. C(2013) 3912 DEL 19 GIUGNO 2013 - MEZZI STATALI DIREZIONE GENERALE: ATTIVITA' PRODUTTIVE, COMMERCIO, TURISMO TOTALE CAPITOLO U23616	3.162.294,17	0,00	2.486.227,29	0,00	0,00	0,00	0,00	0,00	0,00	0,00	0,00	0,00	549.098,42	0,00	126.965,46
2015	U23618	2.1.141.2.10.24 (CORRENTE OPERATIVA) (MEZZI STATO) SPESA PER ATTIVITA' DI PROMOZIONE INTEGRATA - ASSE 4 - PARIRMONIO AMBIENTALE E CULTURALE - ASSE 4 - PROGRAMMA OPERATIVO 2007-2013 - (L. 16 APRILE 1987, N.183) DEL 7 AGOSTO 2007) - MEZZI STATALI DIREZIONE GENERALE: ATTIVITA' PRODUTTIVE, COMMERCIO, TURISMO TOTALE CAPITOLO U23618	1.616.935,57	334.635,49	228.872,59	1.616.473,07	460,50	0,00	0,00	0,00	0,00	0,00	0,00	0,00	189.218,27	0,00	1.387.600,48
2013	U23622	2.1.153.2.10.24 (CORRENTE OPERATIVA) (MEZZI STATO) ASSEGNAZIONI ALLE PROVINCE PER ATTIVITA' DI PROMOZIONE INTEGRATA DEL PARIRMONIO AMBIENTALE E CULTURALE - ASSE 4 - PROGRAMMA OPERATIVO 2007-2013 - (L. 16 APRILE 1987, N.183) DEL 7 AGOSTO 2007) - MEZZI STATALI DIREZIONE GENERALE: ATTIVITA' PRODUTTIVE, COMMERCIO, TURISMO TOTALE CAPITOLO U23622	251.029,58	758.541,67	78.327,00	251.029,58	0,00	0,00	0,00	0,00	0,00	0,00	0,00	0,00	158.447,46	0,00	251.029,58
2012	U23622	(L. 16 APRILE 1987, N.183) DEL 7 AGOSTO 2007) - MEZZI STATALI DIREZIONE GENERALE: ATTIVITA' PRODUTTIVE, COMMERCIO, TURISMO TOTALE CAPITOLO U23622	241.190,22	0,00	0,00	0,00	0,00	0,00	0,00	0,00	0,00	0,00	0,00	0,00	98.663,59	0,00	142.528,83
2015	U23624	2.1.141.2.10.28 (CORRENTE OPERATIVA) (MEZZI STATO) SPESA PER PRESTAZIONI PROFESSIONALI E SPECIALISTICHE PER L'ATTUAZIONE DI INTERVENTI DI ASSISTENZA TECNICA - ASSE 5 - PROGRAMMA OPERATIVO 2007-2013 - (L. 16 APRILE 1987, N.183) DEL 7 AGOSTO 2007) - MEZZI STATALI DIREZIONE GENERALE: ATTIVITA' PRODUTTIVE, COMMERCIO, TURISMO TOTALE CAPITOLO U23624	1.334.660,53	758.541,67	78.327,00	251.029,58	0,00	0,00	0,00	0,00	0,00	0,00	0,00	0,00	257.110,85	0,00	999.222,68
2014	U23624	2.1.141.2.10.28 (CORRENTE OPERATIVA) (MEZZI STATO) Ricerca industriale e trasferimento tecnologico - ASSE 1 - PROGRAMMA OPERATIVO 2007-2013 - (L. 16 APRILE 1987, N.183) DEL 7 AGOSTO 2007) - MEZZI STATALI DIREZIONE GENERALE: ATTIVITA' PRODUTTIVE, COMMERCIO, TURISMO TOTALE CAPITOLO U23624	532.215,42	753.945,86	253.442,83	304.533,37	227.682,05	56.109,82	0,00	0,00	0,00	0,00	0,00	0,00	1.770,25	0,00	51.090,54
2013	U23624	2.1.141.2.10.28 (CORRENTE OPERATIVA) (MEZZI STATO) Ricerca industriale e trasferimento tecnologico - ASSE 1 - PROGRAMMA OPERATIVO 2007-2013 - (L. 16 APRILE 1987, N.183) DEL 7 AGOSTO 2007) - MEZZI STATALI DIREZIONE GENERALE: ATTIVITA' PRODUTTIVE, COMMERCIO, TURISMO TOTALE CAPITOLO U23624	250.123,74	0,00	248.353,49	0,00	0,00	0,00	0,00	0,00	0,00	0,00	0,00	0,00	1.202,77	0,00	0,00
2012	U23624	2.1.141.2.10.28 (CORRENTE OPERATIVA) (MEZZI STATO) Ricerca industriale e trasferimento tecnologico - ASSE 1 - PROGRAMMA OPERATIVO 2007-2013 - (L. 16 APRILE 1987, N.183) DEL 7 AGOSTO 2007) - MEZZI STATALI DIREZIONE GENERALE: ATTIVITA' PRODUTTIVE, COMMERCIO, TURISMO TOTALE CAPITOLO U23624	182.110,23	0,00	138.455,34	0,00	0,00	0,00	0,00	0,00	0,00	0,00	0,00	0,00	25.452,22	0,00	28.051,88
2015	U23674	2.1.141.2.10.28 (CORRENTE OPERATIVA) (MEZZI STATO) SPESA PER PRESTAZIONI PROFESSIONALI E RICERCA INDUSTRIALE E TRASFERIMENTO TECNOLOGICO - ASSE 1 - PROGRAMMA OPERATIVO 2007-2013 - (L. 16 APRILE 1987, N.183) DEL 7 AGOSTO 2007) - MEZZI STATALI DIREZIONE GENERALE: ATTIVITA' PRODUTTIVE, COMMERCIO, TURISMO TOTALE CAPITOLO U23674	173.049,43	108.715,21	78.440,29	173.049,43	0,00	0,00	0,00	0,00	0,00	0,00	0,00	0,00	94.609,14	0,00	94.609,14
2014	U23674	2.1.141.2.10.28 (CORRENTE OPERATIVA) (MEZZI STATO) Ricerca industriale e trasferimento tecnologico - ASSE 1 - PROGRAMMA OPERATIVO 2007-2013 - (L. 16 APRILE 1987, N.183) DEL 7 AGOSTO 2007) - MEZZI STATALI DIREZIONE GENERALE: ATTIVITA' PRODUTTIVE, COMMERCIO, TURISMO TOTALE CAPITOLO U23674	94.609,14	0,00	0,00	0,00	0,00	0,00	0,00	0,00	0,00	0,00	0,00	0,00	0,00	0,00	0,00
2015	U23680	2.1.141.2.10.28 (CORRENTE OPERATIVA) (MEZZI STATO) SPESA PER LA REALIZZAZIONE DI PROGETTI PIURA INDUSTRIALE E II TRASFERIMENTO TECNOLOGICO - ASSE 1 - PROGRAMMA OPERATIVO 2007-2013 - (L. 16 APRILE 1987, N.183) DEL 7 AGOSTO 2007) - MEZZI STATALI DIREZIONE GENERALE: ATTIVITA' PRODUTTIVE, COMMERCIO, TURISMO TOTALE CAPITOLO U23680	287.658,57	108.715,21	78.440,29	173.049,43	0,00	0,00	0,00	0,00	0,00	0,00	0,00	0,00	94.609,14	0,00	94.609,14
2014	U23680	2.1.141.2.10.28 (CORRENTE OPERATIVA) (MEZZI STATO) Ricerca industriale e trasferimento tecnologico - ASSE 1 - PROGRAMMA OPERATIVO 2007-2013 - (L. 16 APRILE 1987, N.183) DEL 7 AGOSTO 2007) - MEZZI STATALI DIREZIONE GENERALE: ATTIVITA' PRODUTTIVE, COMMERCIO, TURISMO TOTALE CAPITOLO U23680	163.521,80	0,00	0,00	0,00	0,00	0,00	0,00	0,00	0,00	0,00	0,00	0,00	0,00	0,00	0,00
2015	U23686	2.1.141.2.10.28 (CORRENTE OPERATIVA) (MEZZI STATO) SPESA PER LA REALIZZAZIONE DI PROGETTI PIURA NELL'AMBITO DI INTERVENTI PER LA QUALIFICAZIONE ENERGETICO AMBIENTALE E LO SVILUPPO SOSTENIBILE - ASSE 3 - PROGRAMMA OPERATIVO 2007-2013 - (L. 16 APRILE 1987, N.183) DEL 7 AGOSTO 2007) - MEZZI STATALI DIREZIONE GENERALE: ATTIVITA' PRODUTTIVE, COMMERCIO, TURISMO TOTALE CAPITOLO U23686	0,00	106,68	0,00	0,00	0,00	0,00	0,00	0,00	0,00	0,00	0,00	0,00	0,00	0,00	0,00
2015	U23714	2.1.141.2.10.28 (CORRENTE OPERATIVA) (MEZZI STATO) SPESA PER RAPPRESENTANZA, ORGANIZZAZIONE EVENTI, PUBBLICITA' E SERVIZI PER TRASPARENZA PER L'ATTUAZIONE DI PROGRAMMI OPERATIVI 2007-2013 - (L. 16 APRILE 1987, N.183) DEL 7 AGOSTO 2007) - MEZZI STATALI DIREZIONE GENERALE: ATTIVITA' PRODUTTIVE, COMMERCIO, TURISMO TOTALE CAPITOLO U23714	12.426,20	0,00	767,34	767,34	0,00	0,00	0,00	0,00	0,00	0,00	0,00	0,00	0,00	0,00	0,00

PARTE I AREA DI INTERVENTO 3 FUNZIONE OBIETTIVO 2

REGIONE EMILIA-ROMAGNA		RENDICONTO GENERALE PER L'ESERCIZIO FINANZIARIO 2015										PARTE SPESA							
BANCA SPENDITE COMPENSA + R.R. PP. INIZIALI)	SPANDIMENTO DI CASSA	PAIAMENTI IN CONTRO COMPTENZA E RESIDUI	INTERESSI ASSUMI NELLO ESERCIZIO	ESBORSI DI COMPENSA E CASSA	ESBORSI DI COMPENSA E CASSA	ESBORSI DI COMPENSA E CASSA	ESBORSI DI COMPENSA E CASSA	ESBORSI DI COMPENSA E CASSA	ESBORSI DI COMPENSA E CASSA	ESBORSI DI COMPENSA E CASSA	ESBORSI DI COMPENSA E CASSA	ESBORSI DI COMPENSA E CASSA	ESBORSI DI COMPENSA E CASSA	ESBORSI DI COMPENSA E CASSA	ESBORSI DI COMPENSA E CASSA	ESBORSI DI COMPENSA E CASSA	ESBORSI DI COMPENSA E CASSA	ESBORSI DI COMPENSA E CASSA	ESBORSI DI COMPENSA E CASSA
ESERCIZIO	CAPITOLO	DESCRIZIONE DEL CAPITOLO																	
DEL 7 AGOSTO 2007). MEZZI STATALI																			
NOTE: NUOVA ISTITUZIONE																			
DIREZIONE GENERALE: ATTIVITA' PRODUTTIVE, COMMERCIO,																			
TURISMO																			
TOTALE CAPITOLO U23714																			
2015	U23716	2.1.141.2.10.28 (CORRENTE OPERATIVA) (MEZZI STATO)																	
SPESA PER SERVIZI INFORMATICI E DI TELECOMUNICAZIONI PER																			
L'ATTUAZIONE DI INTERVENTI DI ASSISTENZA TECNICA - ASSE																			
5 - PROGRAMMA OPERATIVO 2007-2013 - (L. 16 APRILE 1987,																			
N. 1982/2006/CE E N. 974/2006/CE - PERIODO ORIENTATO																			
3875 DEL 7 AGOSTO 2007) MEZZI STATALI																			
NOTE: NUOVA ISTITUZIONE																			
DIREZIONE GENERALE: ATTIVITA' PRODUTTIVE, COMMERCIO,																			
TURISMO																			
TOTALE CAPITOLO U23716																			
TOTALE URB 1.3.2.2. 7264																			
di cui Competenza																			
di cui Residui																			
INTERAZIONE REGIONALE AL PROGRAMMA OPERATIVO REGIONALE																			
FESR 2007-2013																			
2015	U23698	2.1.163.2.10.28 (CORRENTE OPERATIVA) (MEZZI PROPRI)																	
CONTRIBUTI A IMPRESSE PER PROGETTI DI SVILUPPO																			
INNOVATION 2013/2014																			
DIREZIONE GENERALE: ATTIVITA' PRODUTTIVE, COMMERCIO,																			
TURISMO																			
TOTALE CAPITOLO U23698																			
TOTALE URB 1.3.2.2. 7264																			
di cui Competenza																			
di cui Residui																			
SETTORIO PROGRAMMA QUINQUE ATTIVITA' DI RICERCA, SVILUPPO																			
TECNOLOGICO E DIMOSTRAZIONE - RISORSE U.E.																			
2015	U18174	2.1.141.2.10.30 (CORRENTE OPERATIVA) (MEZZI U.E.)																	
SPESA PER L'ATTUAZIONE DEL PROGETTO "C-ITM - INTEGRATED																			
RESEARCH MANAGEMENT, NELLA PARTI DEL SETTORIO PROGRAMMA																			
OPERATIVO QUINQUE ATTIVITA' DI RICERCA, SVILUPPO																			
TECNOLOGICO E DIMOSTRAZIONE (DECISIONI N. 1982/2006/CE E																			
N. 974/2006/CE, CONTRATTO N. 618110 P7- ERANET-2013- RFD																			
DEL 8 DICEMBRE 2013) AGRICOLTURA, ECONOMIA ITTICA,																			
DIREZIONE GENERALE: ATTIVITA' PRODUTTIVE, COMMERCIO,																			
ATTIVITA' FAUNISTICO-VENATORIE																			
TOTALE CAPITOLO U18174																			
TOTALE URB 1.3.2.2. 7273																			
SETTORIO PROGRAMMA QUINQUE ATTIVITA' DI RICERCA, SVILUPPO																			
TECNOLOGICO E DIMOSTRAZIONE - RISORSE U.E.																			
2015	U23366	2.1.141.2.10.30 (CORRENTE OPERATIVA) (MEZZI U.E.)																	
SPESA PER L'ATTUAZIONE DEL PROGETTO "AGFORISE" -																			
ATTUAZIONE DELLA FILIERA AGROALIMENTARE PER UNO																			
PERIODO ORIENTATO ALLA CRESCITA ECONOMICA - NELL'AMBITO																			
DEL SETTORIO PROGRAMMA QUINQUE PER LE ATTIVITA' DI R																			
N. 1982/2006/CE E N. 974/2006/CE - PERIODO ORIENTATO																			
1906/2006; CONTRATTO N. 230143 DEL 24 GIUGNO 2009) -																			
RISORSE U.E.																			
DIREZIONE GENERALE: ATTIVITA' PRODUTTIVE, COMMERCIO,																			
TURISMO																			
TOTALE CAPITOLO U23366																			
TOTALE URB 1.3.2.2. 7264																			
di cui Competenza																			
di cui Residui																			
SETTORIO PROGRAMMA QUINQUE ATTIVITA' DI RICERCA, SVILUPPO																			
TECNOLOGICO E DIMOSTRAZIONE - RISORSE U.E.																			
2015	U23382	2.1.142.2.10.30 (CORRENTE OPERATIVA) (MEZZI U.E.)																	
SPESA PER STUDI, COLLABORAZIONI E CONSULENZE PER																			
FILIERA AGROALIMENTARE PER UNA STRATEGIA COMUNE DI																			
RICERCA E INNOVAZIONE DI LUNGO PERIODO ORIENTATA ALLA																			
CRESCITA ECONOMICA NELL'AMBITO DEL SETTORIO PROGRAMMA																			
QUINQUE ATTIVITA' DI RICERCA, SVILUPPO																			
N. 1982/2006/CE E N. 974/2006/CE - PERIODO ORIENTATO																			
974/2006/CE; REGOLAMENTO CE N. 1906/2006; CONTRATTO N.																			
230143 DEL 24 GIUGNO 2009) - RISORSE U.E.																			
DIREZIONE GENERALE: ATTIVITA' PRODUTTIVE, COMMERCIO,																			
TURISMO																			
TOTALE CAPITOLO U23382																			
TOTALE URB 1.3.2.2. 7264																			
di cui Competenza																			
di cui Residui																			

REGIONE EMILIA-ROMAGNA

RENDICONTO GENERALE PER L'ESERCIZIO FINANZIARIO 2015

PARTE SPESA

ESERCIZIO	CAPITOLO	DESCRIZIONE DEL CAPITOLO	ANSA SPENDITE (SPESA COMPENSA + R.R. PP. INIZIALI)	SPANZIAMENTO DI CASSA	PAIAMENTI IN CONTRO COMPENSA E RESIDUI	INTERESSI ASSUMI NELLA SPESA	RICORRENTE DI SPESA COMPENSA	RICORRENTE DI SPESA SPANZIAMENTI DI CASSA	PER INCASSI STRAORDINARI PER PENALIZZAZIONE	RESIDUI PASSIVI DA INCASSARE
2015	023334	TURISMO 2.1.141.2.10.30 (CORRENTE OPERATIVA) (MEZZI U.E.) SPESA PER L'ATTUAZIONE DEL PROGETTO EURTS - SOCIETA' PER LE ATTIVITA' DI RICERCA, SVILUPPO E DIMOSTRAZIONE PER LE ATTIVITA' DI RICERCA, SVILUPPO TECNOLOGICO E DIMOSTRAZIONE (DECISIONI N. N. 1462/2006/CE E N. 974/2006/CE; CONTRATTO N. 234705 DEL 15 DICEMBRE 2009) - RISOESE U.E. Direzioe Generale: ATTIVITA' PRODUTTIVE, COMMERCIO, TURISMO	0,00	0,00	0,00	0,00	0,00	0,00	0,00	0,00
		TOTALE CAPITOLO 023332	0,00	0,00	0,00	0,00	0,00	0,00	0,00	0,00
2015	023338	2.1.163.2.10.30 (CORRENTE OPERATIVA) (MEZZI U.E.) PROGETTO EURTS - SOCIETA' EUROPEA DI TRASFERTIMENTO DELLA CONOSCENZA - NELL'AMBITO DEL VII PROGRAMMA QUADRO PER LE ATTIVITA' DI RICERCA, SVILUPPO TECNOLOGICO E DIMOSTRAZIONE (DECISIONI N. N. 1462/2006/CE E N. 974/2006/CE; CONTRATTO N. 234705 DEL 15 DICEMBRE 2009) - RISOESE U.E. Direzioe Generale: ATTIVITA' PRODUTTIVE, COMMERCIO, TURISMO	0,00	0,00	0,00	0,00	0,00	0,00	0,00	0,00
		TOTALE CAPITOLO 023334	0,00	0,00	0,00	0,00	0,00	0,00	0,00	0,00
2015	023390	2.1.160.2.10.30 (CORRENTE OPERATIVA) (MEZZI U.E.) TRASFERIMENTI AI PARTNER ESTERI DEL PROGETTO EURTS - NELL'AMBITO DEL VII PROGRAMMA QUADRO PER LE ATTIVITA' DI RICERCA, SVILUPPO TECNOLOGICO E DIMOSTRAZIONE (DECISIONI N. N. 1462/2006/CE E N. 974/2006/CE; CONTRATTO N. 234705 DEL 15 DICEMBRE 2009) - RISOESE U.E. Direzioe Generale: ATTIVITA' PRODUTTIVE, COMMERCIO, TURISMO	0,00	0,00	0,00	0,00	0,00	0,00	0,00	0,00
		TOTALE CAPITOLO 023338	0,00	0,00	0,00	0,00	0,00	0,00	0,00	0,00
2015	023392	2.1.141.2.10.30 (CORRENTE OPERATIVA) (MEZZI U.E.) VALORIZZAZIONE ENERGETICA DEI RIFIUTI PER LO SVILUPPO ECONOMICO - NELL'AMBITO DEL VII PROGRAMMA QUADRO PER LE ATTIVITA' DI RICERCA, SVILUPPO TECNOLOGICO E DIMOSTRAZIONE (DECISIONI N. N. 1462/2006/CE E N. 974/2006/CE; CONTRATTO N. 215461) - RISOESE U.E. Direzioe Generale: ATTIVITA' PRODUTTIVE, COMMERCIO, TURISMO	21.480,25 di cui Competenza di cui Residui	6.444,08 0,00	0,00	0,00	0,00	0,00	0,00	0,00
		TOTALE CAPITOLO 023392	21.480,25	6.444,08	0,00	0,00	0,00	0,00	0,00	0,00
		TOTALE URB 1.3.2.2. 7273 di cui Competenza di cui Residui	21.480,25	6.444,08	0,00	0,00	0,00	0,00	0,00	0,00
		TOTALE CAPITOLO 023390	0,00	0,00	0,00	0,00	0,00	0,00	0,00	0,00
2015	023348	2.1.163.2.10.28 (CORRENTE OPERATIVA) (MEZZI PROPRII) CONTRIBUTI A IMPRESSE, CONSORZI DI IMPRESSE E SPESSE PER IL PERSONALE INCASSATI PER IL SERVIZIO TECNICO COSTITUITO DA GIOVANI IMPRENDITORI, NELL'AMBITO DEL PROGETTO "PROTAGONISTI DELLA SOCIETA' INNOVATIVA" - NELL'AMBITO DEL VII PROGRAMMA QUADRO PER LE ATTIVITA' DI RICERCA, SVILUPPO TECNOLOGICO E DIMOSTRAZIONE (DECISIONI N. N. 1462/2006/CE E N. 974/2006/CE; CONTRATTO N. 234705 DEL 15 DICEMBRE 2009) - RISOESE U.E. Direzioe Generale: ATTIVITA' PRODUTTIVE, COMMERCIO, TURISMO	104.599,87 133.036,00	77.290,76 0,00	0,00	0,00	0,00	0,00	0,00	0,00
		TOTALE CAPITOLO 023348	104.599,87	77.290,76	0,00	0,00	0,00	0,00	0,00	0,00
2015	023351	2.1.162.2.10.28 (CORRENTE OPERATIVA) (MEZZI PROPRII) CONTRIBUTI A FAVORE DI ASSOCIAZIONI PER L'INTERVENTO DEL PERSONALE INCASSATI PER IL SERVIZIO TECNICO COSTITUITO DA GIOVANI IMPRENDITORI, NELL'AMBITO DEL PROGETTO "PROTAGONISTI DELLA SOCIETA' INNOVATIVA" - NELL'AMBITO DEL VII PROGRAMMA QUADRO PER LE ATTIVITA' DI RICERCA, SVILUPPO TECNOLOGICO E DIMOSTRAZIONE (DECISIONI N. N. 1462/2006/CE E N. 974/2006/CE; CONTRATTO N. 234705 DEL 15 DICEMBRE 2009) - RISOESE U.E. Direzioe Generale: ATTIVITA' PRODUTTIVE, COMMERCIO, TURISMO	22.026,31	15.418,42	0,00	0,00	0,00	0,00	0,00	0,00
		TOTALE CAPITOLO 023348	22.026,31	15.418,42	0,00	0,00	0,00	0,00	0,00	0,00
		TOTALE URB 1.3.2.2. 7276 di cui Competenza	22.026,31	15.418,42	0,00	0,00	0,00	0,00	0,00	0,00
		TOTALE CAPITOLO 023351	22.026,31	15.418,42	0,00	0,00	0,00	0,00	0,00	0,00
		TOTALE URB 1.3.2.2. 7276 di cui Competenza	22.026,31	15.418,42	0,00	0,00	0,00	0,00	0,00	0,00

PARTE I AREA DI INTERVENTO 3 FUNZIONE OBIETTIVO 2

101

REGIONE EMILIA-ROMAGNA

RENDICONTO GENERALE PER L'ESERCIZIO FINANZIARIO 2015

PARTI SPESA

BANCA SPENDITE (SPESA COMPLESSIVA + R.R. PP. INIZIALI)	STABILIMENTO DI CASSA	PARLAMENTI IN CONTRO COMERZIO E RESIDUI	TARGETI ASSUNTI NELLO ESERCIZIO	ECCEZIONI DI IMPRESA E STABILIMENTI DI COMERZIO	ECCEZIONI DI STABILIMENTI DI CASSA	PER IMPEGNI SPESA, PER PERSECUZIONE REIMBURSAZIONE	RESIDUI PASSIVI DA RIFORMARE
URB 1.3.2.2.7278	153.036,00	0,00	70.660,63	0,00	0,00	82.375,37	0,00
ACCORDO DI PROGRAMMA IN MATERIA DI POLITICHE GIOVANNILI E ATTIVITA' SPORTIVE - RISORSE STATALI							
2.1.162.2.10.28 (CORRENTE OPERATIVA) (MEZZI STATO)							
2015	22.026,30	15.418,41	0,00	0,00	22.026,30	15.418,41	0,00
CONTINUITA' A FAVORE DI ASSOCIAZIONI PER L'INTERVENTO "SOSTEGNO ALLA CREAZIONE DI IMPRESA NEL SETTORE DELL'ARTIGIANATO ARTISTICO DI CUI ALL'ACCORDO DI PROGRAMMA QUADRO IN MATERIA DI POLITICHE GIOVANNILI E SPORTIVE" CON CONVERTITO CON MODIFICAZIONI IN LEGGE 248/2006; ACCORDO DI PROGRAMMA QUADRO IN MATERIA DI POLITICHE GIOVANNILI E SPORTIVE DEL GOVERNO DELLA REGIONE EMILIA - ROMAGNA DEL 28 OTTOBRE 2011 - MEZZI STATALI.							
Direzioni Generali: ATTIVITA' PRODUTTIVE, COMMERCIO, TURISMO							
TOTALE CAPITOLO U23355							
2015	22.026,30	15.418,41	0,00	0,00	22.026,30	15.418,41	0,00
2.1.141.2.10.28 (CORRENTE OPERATIVA) (MEZZI STATO)							
2015	0,00	0,00	0,00	0,00	0,00	0,00	0,00
MULTIMEDIALITA' E DESIGN: IL DISTRETTO DELLA REGIONE EMILIA ROMAGNA PER IL BIENNIO 2015/2016 IN MATERIA DI POLITICHE GIOVANNILI - GEO 2 - ACCORDO TRA IL MINISTERO DELLO SVILUPPO ECONOMICO, IL MINISTERO DEL TURISMO, IL MINISTERO DELLA SANITA' E IL MINISTERO PER LE POLITICHE GIOVANNILI E LE ATTIVITA' SPORTIVE - E LA REGIONE EMILIA-ROMAGNA DELL'11 DICEMBRE 2007; D.M. 21 GIUGNO 2007) - MEZZI STATALI.							
Direzioni Generali: ATTIVITA' PRODUTTIVE, COMMERCIO, TURISMO							
TOTALE CAPITOLO U23357							
2015	0,00	0,00	0,00	0,00	0,00	0,00	0,00
2.1.141.2.10.28 (CORRENTE OPERATIVA) (MEZZI STATO)							
2015	0,00	0,00	0,00	0,00	0,00	0,00	0,00
SPESA PER SERVIZI INFORMATICI PER L'ATTIVAZIONE DEL PROGETTO "DISTRIBUZIONE MULTIMEDIALE DI CUI ALL'ACCORDO DI PROGRAMMA QUADRO IN MATERIA DI POLITICHE GIOVANNILI E SPORTIVE" CON CONVERTITO CON MODIFICAZIONI IN LEGGE 248/2006; ACCORDO DI PROGRAMMA QUADRO IN MATERIA DI POLITICHE GIOVANNILI E SPORTIVE DEL GOVERNO DELLA REGIONE EMILIA - ROMAGNA DEL 28 OTTOBRE 2011 - MEZZI STATALI.							
Direzioni Generali: ATTIVITA' PRODUTTIVE, COMMERCIO, TURISMO							
TOTALE CAPITOLO U23370							
2015	0,00	0,00	0,00	0,00	0,00	0,00	0,00
2.1.142.2.10.28 (CORRENTE OPERATIVA) (MEZZI STATO)							
2015	342,90	298,32	0,00	0,00	342,90	298,32	0,00
SPESA PER COLLABORAZIONI, STUDI E CONSULENZE AL FINE MULTIMEDIALITA' DI CUI ALL'ACCORDO DI PROGRAMMA QUADRO IN MATERIA DI POLITICHE GIOVANNILI E SPORTIVE" CON CONVERTITO CON MODIFICAZIONI IN LEGGE 248/2006; ACCORDO DI PROGRAMMA QUADRO IN MATERIA DI POLITICHE GIOVANNILI E SPORTIVE DEL GOVERNO DELLA REGIONE EMILIA - ROMAGNA DEL 28 OTTOBRE 2011 - MEZZI STATALI.							
Direzioni Generali: ATTIVITA' PRODUTTIVE, COMMERCIO, TURISMO							
TOTALE CAPITOLO U23372							
2015	342,90	298,32	0,00	0,00	342,90	298,32	0,00
2.1.141.2.10.28 (CORRENTE OPERATIVA) (MEZZI STATO)							
2015	0,00	0,00	0,00	0,00	0,00	0,00	0,00
SCIENZA DELLA CONSCENZA" DI CUI ALL'ACCORDO DI PROGRAMMA QUADRO IN MATERIA DI POLITICHE GIOVANNILI E SPORTIVE" CON CONVERTITO CON MODIFICAZIONI IN LEGGE 248/2006; ACCORDO DI PROGRAMMA QUADRO IN MATERIA DI POLITICHE GIOVANNILI E SPORTIVE DEL GOVERNO DELLA REGIONE EMILIA - ROMAGNA DEL 28 OTTOBRE 2011 - MEZZI STATALI.							
Direzioni Generali: ATTIVITA' PRODUTTIVE, COMMERCIO, TURISMO							
TOTALE CAPITOLO U23374							
2015	0,00	0,00	0,00	0,00	0,00	0,00	0,00
2.1.163.2.10.28 (CORRENTE OPERATIVA) (MEZZI STATO)							
2015	19.512,02	5.853,61	0,00	0,00	19.512,02	5.853,61	0,00
CONTRIBUITI A IMPRESA, CONSORZI DI IMPRESA E SOCIETA', CONSORTILI, GESTORI DI INCUBATORI, PER IL SOSTEGNO ALLO SVILUPPO DI IMPRESA AD ALTO CONTENUTO TECNOLOGICO, PROGETTO "PROGNOSTICI DELLA SOCIETA' DELLA CONSCENZA" DI CUI ALL'ACCORDO DI PROGRAMMA QUADRO IN MATERIA DI POLITICHE GIOVANNILI E SPORTIVE" CON CONVERTITO CON MODIFICAZIONI IN LEGGE 248/2006; ACCORDO DI PROGRAMMA QUADRO IN MATERIA DI POLITICHE GIOVANNILI E SPORTIVE DEL GOVERNO DELLA REGIONE EMILIA - ROMAGNA DEL 28 OTTOBRE 2011 - MEZZI STATALI.							
Direzioni Generali: ATTIVITA' PRODUTTIVE, COMMERCIO, TURISMO							
TOTALE CAPITOLO U23376							
2015	19.512,02	5.853,61	0,00	0,00	19.512,02	5.853,61	0,00
CONTRIBUITI A IMPRESA, CONSORZI DI IMPRESA E SOCIETA', CONSORTILI, GESTORI DI INCUBATORI, PER IL SOSTEGNO ALLO SVILUPPO DI IMPRESA AD ALTO CONTENUTO TECNOLOGICO, PROGETTO "PROGNOSTICI DELLA SOCIETA' DELLA CONSCENZA" DI CUI ALL'ACCORDO DI PROGRAMMA QUADRO IN MATERIA DI POLITICHE GIOVANNILI E SPORTIVE" CON CONVERTITO CON MODIFICAZIONI IN LEGGE 248/2006; ACCORDO DI PROGRAMMA QUADRO IN MATERIA DI POLITICHE GIOVANNILI E SPORTIVE DEL GOVERNO DELLA REGIONE EMILIA - ROMAGNA DEL 28 OTTOBRE 2011 - MEZZI STATALI.							
Direzioni Generali: ATTIVITA' PRODUTTIVE, COMMERCIO, TURISMO							
TOTALE URB 1.3.2.2.7278							
	41.881,22	21.570,34	0,00	0,00	41.881,22	21.570,34	0,00

REGIONE EMILIA-ROMAGNA		RENDICONTO GENERALE PER L'ESERCIZIO FINANZIARIO 2015													PARTE SPESA					
ESERCIZIO	CAPITOLO	DESCRIZIONE DEL CAPITOLO	MASSA SPENDIBILE (SERVIZIO CONSUNTO + R.R. PP. INIZIALI)	SPANDIMENTO DI CASSA	DEBITI IN CONTRO CONTABILITÀ E RESIDUI	INTERESSI ASSUNTI NEGLI ESERCIZI	ESERCIZI DI COMPETENZA	ESERCIZI DI COMPETENZA	ESERCIZI DI COMPETENZA	ESERCIZI DI COMPETENZA	ESERCIZI DI COMPETENZA	ESERCIZI DI COMPETENZA	ESERCIZI DI COMPETENZA	ESERCIZI DI COMPETENZA	ESERCIZI DI COMPETENZA	ESERCIZI DI COMPETENZA	ESERCIZI DI COMPETENZA	ESERCIZI DI COMPETENZA		
2015	023102	2.1.1.62.2.10.28 (CORRENTE OPERATIVA) (MEZZI PROPRI) CONTRIBUTO AL FONDO DI GESTIONE DELLA PROMOZIONE TURISTICA (ART. 49, COMMA 29, L.N. 30 08/08/2004, Direzione Generale: ATTIVITA' PRODUTTIVE, COMMERCIO, TURISMO)	30.000,00	30.000,00	30.000,00	30.000,00	30.000,00	30.000,00	30.000,00	30.000,00	30.000,00	30.000,00	30.000,00	30.000,00	30.000,00	30.000,00	30.000,00	30.000,00		
2015	023706	1.1.1.41.2.10.28 (CORRENTE OPERATIVA) (MEZZI PROPRI) QUOTA DI ISCRIZIONE ANNUALE ALL'ASSOCIAZIONE "COLLEGIO DI CINQUE CENTRI PER LA COOPERAZIONE CON LA CINA SULLA BASE DEL MODELLO DELL'IMPRESA (ART. 4 COMMA 1 L.R. 29 SETTEMBRE 2005 N.149) Direzione Generale: ATTIVITA' PRODUTTIVE, COMMERCIO, TURISMO	10.000,00	10.000,00	10.000,00	10.000,00	10.000,00	10.000,00	10.000,00	10.000,00	10.000,00	10.000,00	10.000,00	10.000,00	10.000,00	10.000,00	10.000,00	10.000,00		
2015	024118	2.1.1.58.2.10.29 (CORRENTE OPERATIVA) (MEZZI PROPRI) CONTRIBUTI ALL'ENTE DI GESTIONE DEL PARCO REGIONALE DEL DELTA DEL PO PER LA REALIZZAZIONE DEGLI INTERVENTI DI SALVAGUARDIA AMBIENTALE E NATURALISTICA NEL COMPLESSO VALLINO DI COMACCHIO (ART.19, COMMA 2, L.R. 2 LUGLIO 1988, N.27). Direzione Generale: AMBIENTE E DIFESA DEL SOLO E DELLA COSTA	876.282,04	1.028.382,03	625.000,00	743.141,02	133.141,02	403.382,03	251.282,04	0,00	133.141,02	0,00	0,00	0,00	0,00	0,00	0,00	0,00	118.141,02	
2014	024118	REGIONALE DEL DELTA DEL PO PER LA REALIZZAZIONE DEGLI INTERVENTI DI SALVAGUARDIA AMBIENTALE E NATURALISTICA NEL COMPLESSO VALLINO DI COMACCHIO (ART.19, COMMA 2, L.R. 2 LUGLIO 1988, N.27). Direzione Generale: AMBIENTE E DIFESA DEL SOLO E DELLA COSTA	133.141,02	0,00	0,00	0,00	0,00	0,00	0,00	0,00	0,00	0,00	0,00	0,00	0,00	0,00	0,00	0,00	0,00	
2013	024118	NATURALISTICA NEL COMPLESSO VALLINO DI COMACCHIO (ART.19, COMMA 2, L.R. 2 LUGLIO 1988, N.27). Direzione Generale: AMBIENTE E DIFESA DEL SOLO E DELLA COSTA	243.141,01	0,00	0,00	0,00	0,00	0,00	0,00	0,00	0,00	0,00	0,00	0,00	0,00	0,00	0,00	0,00	126.999,99	
2012	024118	NATURALISTICA NEL COMPLESSO VALLINO DI COMACCHIO (ART.19, COMMA 2, L.R. 2 LUGLIO 1988, N.27). Direzione Generale: AMBIENTE E DIFESA DEL SOLO E DELLA COSTA	160.241,02	0,00	0,00	0,00	0,00	0,00	0,00	0,00	0,00	0,00	0,00	0,00	0,00	0,00	0,00	0,00	160.241,02	
		TOTALE CAPITOLO 024118	1.412.885,09	1.028.382,03	625.000,00	743.141,02	133.141,02	403.382,03	251.282,04	0,00	133.141,02	0,00	0,00	0,00	0,00	0,00	0,00	0,00	403.382,03	
		TOTALE URB 1.3.2.2.7400	1.412.885,09	1.028.382,03	625.000,00	743.141,02	133.141,02	403.382,03	251.282,04	0,00	133.141,02	0,00	0,00	0,00	0,00	0,00	0,00	0,00	403.382,03	
		TOTALE URB 1.3.2.2.7400 di cui Competenza	876.282,04	1.028.382,03	625.000,00	743.141,02	133.141,02	403.382,03	251.282,04	0,00	133.141,02	0,00	0,00	0,00	0,00	0,00	0,00	0,00	118.141,02	
		TOTALE URB 1.3.2.2.7400 di cui Residui	536.603,05	0,00	0,00	0,00	0,00	0,00	0,00	0,00	0,00	0,00	0,00	0,00	0,00	0,00	0,00	0,00	285.241,01	
		TOTALE CAPITOLO 024110	57.152,38	57.152,38	57.152,38	57.152,38	57.152,38	57.152,38	57.152,38	57.152,38	57.152,38	57.152,38	57.152,38	57.152,38	57.152,38	57.152,38	57.152,38	57.152,38	0,00	
2015	024410	2.1.1.63.2.10.28 (CORRENTE OPERATIVA) (MEZZI PROPRI) CONTRIBUTI PER STUDI, PROGETTAZIONI, RICERCHE APPLICATE E SPERIMENTAZIONI PER LO SVILUPPO E LA VALORIZZAZIONE DELLE ATTIVITA' ITTICHE (ART. 2, LETTERA F) DELLA L.R. 14 FEBBRAIO 1979, N.3) Direzione Generale: ECONOMIA ITTICA, ATTIVITA' FIDUCIARIE, ATTIVITA' FIDUCIARIE-VANTAGGIE	57.152,38	57.152,38	57.152,38	57.152,38	57.152,38	57.152,38	57.152,38	57.152,38	57.152,38	57.152,38	57.152,38	57.152,38	57.152,38	57.152,38	57.152,38	57.152,38	57.152,38	0,00
		TOTALE CAPITOLO 024410	57.152,38	57.152,38	57.152,38	57.152,38	57.152,38	57.152,38	57.152,38	57.152,38	57.152,38	57.152,38	57.152,38	57.152,38	57.152,38	57.152,38	57.152,38	57.152,38	0,00	
		TOTALE URB 1.3.2.2.7410	57.152,38	57.152,38	57.152,38	57.152,38	57.152,38	57.152,38	57.152,38	57.152,38	57.152,38	57.152,38	57.152,38	57.152,38	57.152,38	57.152,38	57.152,38	57.152,38	0,00	
		TOTALE URB 1.3.2.2.7410 di cui Competenza	57.152,38	57.152,38	57.152,38	57.152,38	57.152,38	57.152,38	57.152,38	57.152,38	57.152,38	57.152,38	57.152,38	57.152,38	57.152,38	57.152,38	57.152,38	57.152,38	0,00	
		TOTALE URB 1.3.2.2.7410 di cui Residui	0,00	0,00	0,00	0,00	0,00	0,00	0,00	0,00	0,00	0,00	0,00	0,00	0,00	0,00	0,00	0,00	0,00	

PARTE I AREA DI INTERVENTO 3 FUNZIONE OBIETTIVO 2

REGIONE EMILIA-ROMAGNA

RENDICONTO GENERALE PER L'ESERCIZIO FINANZIARIO 2015

PARTE SPESA

ESERCIZIO	CAPITOLO	DESCRIZIONE DEL CAPITOLO	ANSA SPENDIBILE (SPESA COMPLETA + R.R. PP. INIZIALI)	SPANDIMENTO DI CASSA	PAIAMENTI IN CONTRO COMPENSA E RESIDUI	INTERESSI ASSUMI NELLA ESERCIZIO	RISORSE DI IMPRESSE SPENDIBILI DA COMPENSA	RISORSE DI SPANDIMENTO DI CASSA	PER INCASSI SPESA, PER INCASSI PER RIMBORSI PER PERIZIONE	RESIDUI PASSIVI DA INCASSO
2015	024396	PROGRAMMA INTERREG III A - ALTRE RISORSE VINCOLATE								
		2.1.163.2.10.28 (CORRENTE OPERATIVA) (ALTRI VINCOLI)	48.507,86	48.507,86	48.507,86	48.507,86	0,00	0,00	0,00	0,00
		TRASFERIMENTO ALLE REGIONI VENETO E FRIULI V.G. NELLA REGIONE EMILIA-ROMAGNA								
		REG. CE N.1260/99, CONVENZIONE DEL 6/12/2004 FRA REGIONI VENETO E FRIULI V.G. E REGIONE EMILIA-ROMAGNA								
		QUALITÀ DI LEAD PARTNER E DECRETO M.E. N. 7813/8/7/2003 - ALTRE RISORSE VINCOLATE.								
		NOTE: NUOVA ISTITUZIONE								
		Direzione Generale: AGRICOLTURA, ECONOMIA ITTICA, ATTIVITÀ FARMACICO-VENATORIE								
		TOTALE CAPITOLLO 024396	48.507,86	48.507,86	48.507,86	48.507,86	0,00	0,00	0,00	0,00
2015	024398	PROGRAMMA OPERATIVO FESR 2014/2020 - COFINANZIAMENTO REGIONALE								
		2.1.163.2.10.28 (CORRENTE OPERATIVA) (ALTRI VINCOLI)	19.746,06	19.746,06	19.746,06	19.746,06	0,00	0,00	0,00	0,00
		TRASFERIMENTO AL CONSORZIO UNIPROM, PARTNER DEL PROGETTO "MARI-BLUE" NELLA REGIONE EMILIA-ROMAGNA								
		REG. CE N.1260/99, CONVENZIONE DEL 6/12/2004 FRA REGIONI VENETO E FRIULI V.G. E REGIONE EMILIA-ROMAGNA								
		QUALITÀ DI LEAD PARTNER E DECRETO M.E. N. 7813/8/7/2003 - ALTRE RISORSE VINCOLATE.								
		NOTE: NUOVA ISTITUZIONE								
		Direzione Generale: AGRICOLTURA, ECONOMIA ITTICA, ATTIVITÀ FARMACICO-VENATORIE								
		TOTALE CAPITOLLO 024398	19.746,06	19.746,06	19.746,06	19.746,06	0,00	0,00	0,00	0,00
2015	022019	PROGRAMMA OPERATIVO FESR 2014/2020 - COFINANZIAMENTO REGIONALE								
		2.1.163.2.10.28 (CORRENTE OPERATIVA) (MEZZI PROPRI)	1.028.252,23	308.475,67	0,00	0,00	1.028.252,23	308.475,67	0,00	0,00
		CONTRIBUTI A IMPRESE, ANCHE IN FORMA ASSOCIATA, PER L'INNEVAMENTO DELLE ATTIVITÀ DI INNOVAZIONE DELLE IMPRESE								
		REG. CE N.1260/99, CONVENZIONE DEL 6/12/2004 FRA REGIONI VENETO E FRIULI V.G. E REGIONE EMILIA-ROMAGNA								
		QUALITÀ DI LEAD PARTNER E DECRETO M.E. N. 7813/8/7/2003 - ALTRE RISORSE VINCOLATE.								
		NOTE: NUOVA ISTITUZIONE								
		Direzione Generale: ATTIVITÀ PRODUTTIVE, COMMERCIO, TURISMO								
		TOTALE CAPITOLLO 022019	1.028.252,23	308.475,67	0,00	0,00	1.028.252,23	308.475,67	0,00	0,00
2015	022023	PROGRAMMA OPERATIVO FESR 2014/2020 - COFINANZIAMENTO REGIONALE								
		2.1.163.2.10.28 (CORRENTE OPERATIVA) (MEZZI PROPRI)	213.135,43	63.940,63	0,00	0,00	213.135,43	63.940,63	0,00	0,00
		PRESTAZIONI PROFESSIONALI SPECIALISTICHE VASSE 1, ATTIVITÀ 1.1, 1.1.1, 1.1.2 E 1.1.3. FOR FESR 2014/2020								
		REG. CE 1303/2013; DECISIONE C(2015) 928) - QUOTA REGIONE								
		NOTE: NUOVA ISTITUZIONE								
		Direzione Generale: ATTIVITÀ PRODUTTIVE, COMMERCIO, TURISMO								
		TOTALE CAPITOLLO 022023	213.135,43	63.940,63	0,00	0,00	213.135,43	63.940,63	0,00	0,00
2015	022039	PROGRAMMA OPERATIVO FESR 2014/2020 - COFINANZIAMENTO REGIONALE								
		2.1.163.2.10.24 (CORRENTE OPERATIVA) (MEZZI PROPRI)	619.579,64	185.873,89	0,00	0,00	619.579,64	185.873,89	0,00	0,00
		CONTRIBUTI ALLE IMPRESE, ANCHE IN FORMA ASSOCIATA, PER L'INNEVAMENTO DELLE ATTIVITÀ DI INNOVAZIONE DELLE IMPRESE								
		REG. CE N.1260/99, CONVENZIONE DEL 6/12/2004 FRA REGIONI VENETO E FRIULI V.G. E REGIONE EMILIA-ROMAGNA								
		QUALITÀ DI LEAD PARTNER E DECRETO M.E. N. 7813/8/7/2003 - ALTRE RISORSE VINCOLATE.								
		NOTE: NUOVA ISTITUZIONE								
		Direzione Generale: ATTIVITÀ PRODUTTIVE, COMMERCIO, TURISMO								
		TOTALE CAPITOLLO 022039	619.579,64	185.873,89	0,00	0,00	619.579,64	185.873,89	0,00	0,00
2015	022042	PROGRAMMA OPERATIVO FESR 2014/2020 - COFINANZIAMENTO REGIONALE								
		2.1.163.2.10.24 (CORRENTE OPERATIVA) (MEZZI PROPRI)	834.225,29	217.961,28	0,00	0,00	834.225,29	217.961,28	0,00	0,00
		CONTRIBUTI ALLE IMPRESE, ANCHE IN FORMA ASSOCIATA, PER L'INNEVAMENTO DELLE ATTIVITÀ DI INNOVAZIONE DELLE IMPRESE								
		REG. CE N.1260/99, CONVENZIONE DEL 6/12/2004 FRA REGIONI VENETO E FRIULI V.G. E REGIONE EMILIA-ROMAGNA								
		QUALITÀ DI LEAD PARTNER E DECRETO M.E. N. 7813/8/7/2003 - ALTRE RISORSE VINCOLATE.								
		NOTE: NUOVA ISTITUZIONE								
		Direzione Generale: ATTIVITÀ PRODUTTIVE, COMMERCIO, TURISMO								
		TOTALE CAPITOLLO 022042	834.225,29	217.961,28	0,00	0,00	834.225,29	217.961,28	0,00	0,00
2015	022078	PROGRAMMA OPERATIVO FESR 2014/2020 - COFINANZIAMENTO REGIONALE								
		2.1.141.2.10.24 (CORRENTE OPERATIVA) (MEZZI PROPRI)	150.000,00	45.000,00	0,00	0,00	150.000,00	45.000,00	0,00	0,00
		SPESA PER IL SOSTEGNO ALLA FRUITAZIONE INTEGRATA DELLE RISORSE CULTURALI E NATURALI E ALLA PROMOZIONE DI ATTIVITÀ TURISTICO-CREATIVE								
		REG. CE N.1260/99, CONVENZIONE DEL 6/12/2004 FRA REGIONI VENETO E FRIULI V.G. E REGIONE EMILIA-ROMAGNA								
		QUALITÀ DI LEAD PARTNER E DECRETO M.E. N. 7813/8/7/2003 - ALTRE RISORSE VINCOLATE.								
		NOTE: NUOVA ISTITUZIONE								
		Direzione Generale: ATTIVITÀ PRODUTTIVE, COMMERCIO, TURISMO								
		TOTALE CAPITOLLO 022078	150.000,00	45.000,00	0,00	0,00	150.000,00	45.000,00	0,00	0,00
		TOTALE AREA DI INTERVENTO 3 FUNZIONE OBIETTIVO 2	1.028.252,23	308.475,67	0,00	0,00	1.028.252,23	308.475,67	0,00	0,00

REGIONE EMILIA-ROMAGNA		RENDICONTO GENERALE PER L'ESERCIZIO FINANZIARIO 2015										PARTE SPESA				
BANCA SPENDITE COMPENSA + R.R. P.P. INIZIALI)	SPANDIMENTO DI CASSA	PAIAMENTI IN CONTO COMPENSA E RESIDUI	INTERESSI ASSUMI NELLO ESERCIZIO	RICORRERE DI IMPEGNI SPENDIMENTI DI COMPENSA	RICORRERE DI SPANDIMENTI DI CASSA	ELIMINAZIONI DEI RESIDUI PER INSISTENZA, PER PERIZIONE RIPRIORITAZIONE	RESIDUI PASSIVI DA RIPRIORITAZIONE									
2015	U22081	2.1.141.2.10.24 (CORRENTE OPERATIVA) (MEZZI PROPRI) CONTRIBUTI ALLE AMMINISTRAZIONI LOCALI PER LA DIFFUSIONE DELLA CONSCENZA E LA PROTEZIONE DEL PATRIMONIO CULTURALE, PER IL SOSTEGNO ALLE ATTIVITA' DI VALORIZZAZIONE E MESSA IN RETE DEL PATRIMONIO CULTURALE E PER IL SOSTEGNO ALLA FUNZIONE INTEGRATA DELLE AMMINISTRAZIONI TURISTICHE (ASSE 5 ATTIVITA' 6.6.2, 6.7.1, 6.7.2 E 6.8.3 PER FERR. 2014/2020; REG. CE 1303/2013; DECISIONE C (2015) 928) - QUOTA REGIONE NOTE: NUOVA ISTITUZIONE DIREZIONE GENERALE: ATTIVITA' PRODUTTIVE, COMMERCIO, TURISMO	TOTALE CAPITOLATO U22078	150.000,00	45.000,00	0,00	0,00	150.000,00	45.000,00	0,00	0,00	0,00	0,00	0,00	0,00	0,00
2015	U22084	2.1.141.2.10.28 (CORRENTE OPERATIVA) (MEZZI PROPRI) CONTRIBUTI ALLE AMMINISTRAZIONI LOCALI PER IL SOSTEGNO ALLO SVILUPPO ECONOMICO, SOCIALE E CULTURALE ATTIVITA' 6.7.1, 6.7.2 E ATTIVITA' 2.3.1 PER FERR. 2014/2020; REG. CE 1303/2013; DECISIONE C (2015) 928) - QUOTA NUOVA ISTITUZIONE DIREZIONE GENERALE: ATTIVITA' PRODUTTIVE, COMMERCIO, TURISMO	TOTALE CAPITOLATO U22084	750.000,00	525.000,00	0,00	0,00	750.000,00	525.000,00	0,00	0,00	0,00	0,00	0,00	0,00	0,00
2015	U22090	2.1.141.2.10.28 (CORRENTE OPERATIVA) (MEZZI PROPRI) SPESA PER L'ATTUAZIONE DEL PROGETTO PER LA 4 (ASSE 7 PER FERR. 2014/2020; REG. CE 1303/2013; DECISIONE C (2015) 928) - QUOTA REGIONE NOTE: NUOVA ISTITUZIONE DIREZIONE GENERALE: ATTIVITA' PRODUTTIVE, COMMERCIO, TURISMO	TOTALE CAPITOLATO U22090	105.000,00	31.500,00	0,00	0,00	105.000,00	31.500,00	0,00	0,00	0,00	0,00	0,00	0,00	0,00
2015	U22093	2.1.141.2.10.28 (CORRENTE OPERATIVA) (MEZZI PROPRI) SPESA PER L'ATTUAZIONE DELLE ATTIVITA' DI ASSISTENZA PERSONALE PER FERR. 2014/2020; REG. CE 1303/2013; 2014/2020; REG. CE 1303/2013; DECISIONE C (2015) 928) - QUOTA REGIONE NOTE: NUOVA ISTITUZIONE DIREZIONE GENERALE: ATTIVITA' PRODUTTIVE, COMMERCIO, TURISMO	TOTALE CAPITOLATO U22093	180.000,00	54.000,00	0,00	139.436,18	40.563,82	54.000,00	139.436,18	0,00	0,00	0,00	0,00	0,00	139.436,18
2015	U22096	2.1.141.2.10.28 (CORRENTE OPERATIVA) (MEZZI PROPRI) SPESA PER L'ATTUAZIONE DELLE ATTIVITA' DI ASSISTENZA PERSONALE PER FERR. 2014/2020; REG. CE 1303/2013; COORDINATE E A PROGETTO (ASSE 7 PER FERR. 2014/2020; REG. CE 1303/2013; DECISIONE C (2015) 928) - QUOTA REGIONE NOTE: NUOVA ISTITUZIONE DIREZIONE GENERALE: ATTIVITA' PRODUTTIVE, COMMERCIO, TURISMO	TOTALE CAPITOLATO U22096	45.000,00	13.500,00	0,00	0,00	45.000,00	13.500,00	0,00	0,00	0,00	0,00	0,00	0,00	0,00
2015	U22099	2.1.141.2.10.28 (CORRENTE OPERATIVA) (MEZZI PROPRI) SPESA DI FAPPESSIBILITA', ORGANIZZAZIONE EVENTI, DEVELOPPO ATTIVITA' ASSISTENZIALI PER LA POPOLAZIONE 2014/2020 (ASSE 7 PER FERR. 2014/2020; REG. CE 1303/2013; DECISIONE C (2015) 928) - QUOTA REGIONE NOTE: NUOVA ISTITUZIONE DIREZIONE GENERALE: ATTIVITA' PRODUTTIVE, COMMERCIO, TURISMO	TOTALE CAPITOLATO U22099	45.000,00	13.500,00	0,00	6.337,69	38.662,31	13.500,00	6.337,69	0,00	0,00	0,00	0,00	0,00	6.337,69
2015	U22102	2.1.141.2.10.28 (CORRENTE OPERATIVA) (MEZZI PROPRI) SPESA PER L'ACQUISIZIONE DI SERVIZI AI FINI PER FERR. 2014/2020 (ASSE 7 PER FERR. 2014/2020; REG. CE 1303/2013; DECISIONE C (2015) 928) - QUOTA REGIONE NOTE: NUOVA ISTITUZIONE DIREZIONE GENERALE: ATTIVITA' PRODUTTIVE, COMMERCIO, TURISMO	TOTALE CAPITOLATO U22102	60.000,00	7.500,00	0,00	0,00	60.000,00	7.500,00	0,00	0,00	0,00	0,00	0,00	0,00	0,00
2015	U22105	2.1.141.2.10.28 (CORRENTE OPERATIVA) (MEZZI PROPRI) SPESA PER SERVIZI INFORMATICI AI FINI DELL'ATTUAZIONE PER FERR. 2014/2020 (ASSE 7 PER FERR. 2014/2020; REG. CE 1303/2013; DECISIONE C (2015) 928) - QUOTA REGIONE NOTE: NUOVA ISTITUZIONE DIREZIONE GENERALE: ATTIVITA' PRODUTTIVE, COMMERCIO, TURISMO	TOTALE CAPITOLATO U22105	75.000,00	22.500,00	0,00	0,00	75.000,00	22.500,00	0,00	0,00	0,00	0,00	0,00	0,00	0,00

REGIONE EMILIA-ROMAGNA		RENDICONTO GENERALE PER L'ESERCIZIO FINANZIARIO 2015											PARTE SPESA				
BANCA SPENDITE COMPUNTA + R.R. P.P. INIZIALI)	SPANZIAMENTO DI CASSA	DEBITI IN CONTRO COMPTA E RESIDUI	TIRRETTI ASSUMI NELLO ESERCIZIO	RICORRERE DI TERRETTI SPANZIAMENTI DI COMPETENZA	RICORRERE DI PER SPANZIAMENTI DI CASSA	PER INDEBITAMENTO PER PERAZIONE RIPRISTINAZIONE	RESIDUI PASSIVI DA RIPRISTINAZIONE										
ESERCIZIO CAPITOLO	DESCRIZIONE DEL CAPITOLO	ANASS SPENDITE (SPESA COMPUNTA + R.R. P.P. INIZIALI)	SPANZIAMENTO DI CASSA	DEBITI IN CONTRO COMPTA E RESIDUI	TIRRETTI ASSUMI NELLO ESERCIZIO	RICORRERE DI TERRETTI SPANZIAMENTI DI COMPETENZA	RICORRERE DI PER SPANZIAMENTI DI CASSA	PER INDEBITAMENTO PER PERAZIONE RIPRISTINAZIONE	RESIDUI PASSIVI DA RIPRISTINAZIONE								
2015	U22108	2.1.141.2.10.28 (CORRENTE OPERATIVA) (MEZZI PROPRI) SPESA PER L'UTILIZZO DI BENI DI TERZI AI FINI DELL'ATTIVAZIONE DELLA ASSISTENZA TECNICA AL FOR FESR 2014/2020 (ASSE 7 FOR FESR 2014/2020) - QUOTA REGIONE DECISIONE C(2015)928) - QUOTA REGIONE NOTE: NUOVA ISTITUZIONE Direzioe Generale: ATTIVITA' PRODUTTIVE, COMMERCIO, TURISMO	75.000,00	22.500,00	0,00	0,00	75.000,00	22.500,00	0,00	0,00	0,00	0,00	0,00	0,00	0,00	0,00	
		TOTALE CAPITOLO U22108	75.000,00	22.500,00	0,00	0,00	75.000,00	22.500,00	0,00	0,00	0,00	0,00	0,00	0,00	0,00	0,00	
2015	U22111	2.1.141.2.10.28 (CORRENTE OPERATIVA) (MEZZI PROPRI) SPESA PER UTENZE E CANONI AI FINI DELL'ATTIVAZIONE DELL'ASSISTENZA TECNICA AL FOR FESR 2014/2021 (ASSE 7 FOR FESR 2014/2021) - QUOTA REGIONE DECISIONE C (2015) 928) - QUOTA REGIONE NOTE: NUOVA ISTITUZIONE Direzioe Generale: ATTIVITA' PRODUTTIVE, COMMERCIO, TURISMO	45.000,00	13.500,00	0,00	0,00	45.000,00	13.500,00	0,00	0,00	0,00	0,00	0,00	0,00	0,00	0,00	0,00
		TOTALE CAPITOLO U22111	45.000,00	13.500,00	0,00	0,00	45.000,00	13.500,00	0,00	0,00	0,00	0,00	0,00	0,00	0,00	0,00	
2015	U22114	2.1.142.2.10.28 (CORRENTE OPERATIVA) (MEZZI PROPRI) SPESA PER CONSULENZE AI FINI DELL'ATTIVAZIONE DELL'ASSISTENZA TECNICA AL FOR FESR 2014/2020 (ASSE 7 FOR FESR 2014/2020) - QUOTA REGIONE DECISIONE C(2015)928) - QUOTA REGIONE NOTE: NUOVA ISTITUZIONE Direzioe Generale: ATTIVITA' PRODUTTIVE, COMMERCIO, TURISMO	30.000,00	9.000,00	0,00	0,00	30.000,00	9.000,00	0,00	0,00	0,00	0,00	0,00	0,00	0,00	0,00	0,00
		TOTALE CAPITOLO U22114	30.000,00	9.000,00	0,00	0,00	30.000,00	9.000,00	0,00	0,00	0,00	0,00	0,00	0,00	0,00	0,00	
2015	U22128	2.1.152.2.10.28 (CORRENTE OPERATIVA) (MEZZI PROPRI) TRASFERIMENTI AI COMUNI IN QUALITA' DI INTERMEDIARIA URBANE, PER L'ASSISTENZA TECNICA AI FINI DELL'ATTIVAZIONE DELL'ASSE 6 - CITTA' APPARTATIVE E PARTECIPATE (ASSE 7 FOR FESR 2014/2020) - QUOTA REGIONE DECISIONE C(2015)928) - QUOTA REGIONE NOTE: NUOVA ISTITUZIONE Direzioe Generale: ATTIVITA' PRODUTTIVE, COMMERCIO, TURISMO	15.000,00	15.000,00	0,00	0,00	15.000,00	15.000,00	0,00	0,00	0,00	0,00	0,00	0,00	0,00	0,00	0,00
		TOTALE CAPITOLO U22128	15.000,00	15.000,00	0,00	0,00	15.000,00	15.000,00	0,00	0,00	0,00	0,00	0,00	0,00	0,00	0,00	
		TOTALE URB 1.3.2.2.7502	15.000,00	15.000,00	0,00	0,00	15.000,00	15.000,00	0,00	0,00	0,00	0,00	0,00	0,00	0,00	0,00	
2015	U22017	2.1.163.2.10.28 (CORRENTE OPERATIVA) (MEZZI U.E.) CONTRIBUTI A IMPRESE, ANCHE IN FORMA ASSOCIATA, PER L'INCREMTO DELLE ATTIVITA' DI INNOVAZIONE DELLE IMPRESE ATTIVITA' URB 1.3.2.2.7502 - QUOTA REGIONE DECISIONE C(2015)928) - QUOTA REGIONE NOTE: NUOVA ISTITUZIONE Direzioe Generale: ATTIVITA' PRODUTTIVE, COMMERCIO, TURISMO	4.765.082,19	1.893.305,57	0,00	0,00	4.765.082,19	1.893.305,57	0,00	0,00	0,00	0,00	0,00	0,00	0,00	0,00	0,00
		TOTALE URB 1.3.2.2. 7500	4.765.082,19	1.893.305,57	0,00	0,00	4.765.082,19	1.893.305,57	0,00	0,00	0,00	0,00	0,00	0,00	0,00	0,00	
		TOTALE CAPITOLO U22017	4.765.082,19	1.893.305,57	0,00	0,00	4.765.082,19	1.893.305,57	0,00	0,00	0,00	0,00	0,00	0,00	0,00	0,00	
2015	U22037	2.1.163.2.10.24 (CORRENTE OPERATIVA) (MEZZI U.E.) CONTRIBUTI ALLE IMPRESE, ANCHE IN FORMA ASSOCIATA, PER LA REALIZZAZIONE DI PROGETTI DI PROMOZIONE DELL'EXPORT ATTIVITA' URB 1.3.2.2.7502 - QUOTA REGIONE DECISIONE C(2015)928) - QUOTA REGIONE NOTE: NUOVA ISTITUZIONE Direzioe Generale: ATTIVITA' PRODUTTIVE, COMMERCIO, TURISMO	2.065.265,45	619.579,64	0,00	0,00	2.065.265,45	619.579,64	0,00	0,00	0,00	0,00	0,00	0,00	0,00	0,00	0,00
		TOTALE CAPITOLO U22037	2.065.265,45	619.579,64	0,00	0,00	2.065.265,45	619.579,64	0,00	0,00	0,00	0,00	0,00	0,00	0,00	0,00	
		TOTALE CAPITOLO U22021	710.451,43	213.135,43	0,00	0,00	710.451,43	213.135,43	0,00	0,00	0,00	0,00	0,00	0,00	0,00	0,00	
		TOTALE CAPITOLO U22017	3.427.507,43	1.028.252,23	0,00	0,00	3.427.507,43	1.028.252,23	0,00	0,00	0,00	0,00	0,00	0,00	0,00	0,00	
		TOTALE CAPITOLO U22017	3.427.507,43	1.028.252,23	0,00	0,00	3.427.507,43	1.028.252,23	0,00	0,00	0,00	0,00	0,00	0,00	0,00	0,00	
		TOTALE CAPITOLO U22021	710.451,43	213.135,43	0,00	0,00	710.451,43	213.135,43	0,00	0,00	0,00	0,00	0,00	0,00	0,00	0,00	
		TOTALE CAPITOLO U22037	2.065.265,45	619.579,64	0,00	0,00	2.065.265,45	619.579,64	0,00	0,00	0,00	0,00	0,00	0,00	0,00	0,00	
		TOTALE CAPITOLO U22021	710.451,43	213.135,43	0,00	0,00	710.451,43	213.135,43	0,00	0,00	0,00	0,00	0,00	0,00	0,00	0,00	
		TOTALE CAPITOLO U22017	3.427.507,43	1.028.252,23	0,00	0,00	3.427.507,43	1.028.252,23	0,00	0,00	0,00	0,00	0,00	0,00	0,00	0,00	
		TOTALE CAPITOLO U22021	710.451,43	213.135,43	0,00	0,00	710.451,43	213.135,43	0,00	0,00	0,00	0,00	0,00	0,00	0,00	0,00	
		TOTALE CAPITOLO U22037	2.065.265,45	619.579,64	0,00	0,00	2.065.265,45	619.579,64	0,00	0,00	0,00	0,00	0,00	0,00	0,00	0,00	
		TOTALE CAPITOLO U22021	710.451,43	213.135,43	0,00	0,00	710.451,43	213.135,43	0,00	0,00	0,00	0,00	0,00	0,00	0,00	0,00	
		TOTALE CAPITOLO U22017	3.427.507,43	1.028.252,23	0,00	0,00	3.427.507,43	1.028.252,23	0,00	0,00	0,00	0,00	0,00	0,00	0,00	0,00	
		TOTALE CAPITOLO U22021	710.451,43	213.135,43	0,00	0,00	710.451,43	213.135,43	0,00	0,00	0,00	0,00	0,00	0,00	0,00	0,00	
		TOTALE CAPITOLO U22037	2.065.265,45	619.579,64	0,00	0,00	2.065.265,45	619.579,64	0,00	0,00	0,00	0,00	0,00	0,00	0,00	0,00	
		TOTALE CAPITOLO U22021	710.451,43	213.135,43	0,00	0,00	710.451,43	213.135,43	0,00	0,00	0,00	0,00	0,00	0,00	0,00	0,00	
		TOTALE CAPITOLO U22017	3.427.507,43	1.028.252,23	0,00	0,00	3.427.507,43	1.028.252,23	0,00	0,00	0,00	0,00	0,00	0,00	0,00	0,00	

PARTE I AREA DI INTERVENTO 3 FUNZIONE OBIETTIVO 2

REGIONE EMILIA-ROMAGNA		RENDICONTO GENERALE PER L'ESERCIZIO FINANZIARIO 2015										PARTE SPESA											
BANCA SPENDITARE (SPESA COMPLESSIVA + RR. PP. INIZIALI)	SPANZIAMENTO DI CASSA	PARCHEGGI IN CONTO COMMERCIALE E RESIDUI	INTERESSI ASSUMI NELLA SPESA	RICORRERE DI IMPEGNI SPANZIAMENTI DI CASSA	RICORRERE DI IMPEGNI SPANZIAMENTI DI CASSA	PER IMPEGNI SPANZIAMENTI DI CASSA	PER IMPEGNI SPANZIAMENTI DI CASSA	PER IMPEGNI SPANZIAMENTI DI CASSA	PER IMPEGNI SPANZIAMENTI DI CASSA	PER IMPEGNI SPANZIAMENTI DI CASSA	PER IMPEGNI SPANZIAMENTI DI CASSA	PER IMPEGNI SPANZIAMENTI DI CASSA											
ESERCIZIO	CAPITOLO	DESCRIZIONE DEL CAPITOLO										ESERCIZIO	CAPITOLO										
2015	022094	2.1.163.2.10.24 (CORRENTE OPERATIVA) (MEZZI U.E.) L'INTEGRAZIONE DEL FIDUCIARIO PER IL FONDO ATTIVITA' PER FOR FERR 2014/2020; REG. CE 1303/2013; DECISIONE C(2015)928) - QUOTA UE NOTE: NUOVA ISTITUZIONE TURISMO										2.780.753,29	726.537,60	0,00	2.354.610,42	426.142,87	726.537,60	0,00	2.354.610,42	0,00	0,00		
Direzioe Generale: ATTIVITA' PRODUTTIVE, COMMERCIO, TURISMO													TOTALE CAPITULO 022094	2.780.753,29	726.537,60	0,00	2.354.610,42	426.142,87	726.537,60	0,00	2.354.610,42	0,00	0,00
2015	022096	2.1.141.2.10.24 (CORRENTE OPERATIVA) (MEZZI U.E.) SPESA PER IL SOSTEGNO ALLA FRUIZIONE INTEGRATA DELLE DESTINAZIONI TURISTICHE, MEDIANTE PRESSIONI PROFESSIONALI E SPECIALISTICHE (ASSSE 5, ATTIVITA' 6.8.3 (2015 928) - QUOTA UE NOTE: NUOVA ISTITUZIONE TURISMO										500.000,00	150.000,00	0,00	0,00	500.000,00	150.000,00	0,00	0,00	0,00	0,00		
Direzioe Generale: ATTIVITA' PRODUTTIVE, COMMERCIO, TURISMO													TOTALE CAPITULO 022096	500.000,00	150.000,00	0,00	0,00	500.000,00	150.000,00	0,00	0,00	0,00	0,00
2015	022079	2.1.152.2.10.24 (CORRENTE OPERATIVA) (MEZZI U.E.) CONTRIBUTI ALLE AMMINISTRAZIONI LOCALI PER LA DIFFUSIONE DELLA CONSCENZA E LA FRUIZIONE DEL PATRIMONIO CULTURALE ED AMBIENTALE E PER LA TUTELA DELLA NATURA E DEL TERRITORIO. SPESA PER IL SOSTEGNO E PER IL SOSTEGNO ALLA FRUIZIONE INTEGRATA D ELLE RISORSE CULTURALI E NATURALI E ALLA PROMOZIONE DI 6.7.1, 6.7.2 E 6.8.3 FOR FERR 2014/2020; REG. CE 1303/2013; DECISIONE C (2015) 928) - QUOTA UE NOTE: NUOVA ISTITUZIONE TURISMO										1.683.590,92	1.178.513,64	0,00	0,00	1.683.590,92	1.178.513,64	0,00	0,00	0,00	0,00		
Direzioe Generale: ATTIVITA' PRODUTTIVE, COMMERCIO, TURISMO													TOTALE CAPITULO 022079	1.683.590,92	1.178.513,64	0,00	0,00	1.683.590,92	1.178.513,64	0,00	0,00	0,00	0,00
2015	022082	2.1.152.2.10.28 (CORRENTE OPERATIVA) (MEZZI U.E.) CONTRIBUTI ALLE AMMINISTRAZIONI LOCALI PER IL SUPPORTO AI PROCESSI DI DIFFUSIONE DELLE COMPETENZE TECNICO 2014/2020; REG. CE 1303/2013; DECISIONE C (2015) 928) - QUOTA UE NOTE: NUOVA ISTITUZIONE TURISMO										2.500.000,00	1.750.000,00	0,00	0,00	2.500.000,00	1.750.000,00	0,00	0,00	0,00	0,00		
Direzioe Generale: ATTIVITA' PRODUTTIVE, COMMERCIO, TURISMO													TOTALE CAPITULO 022082	2.500.000,00	1.750.000,00	0,00	0,00	2.500.000,00	1.750.000,00	0,00	0,00	0,00	0,00
2015	022088	2.1.141.2.10.28 (CORRENTE OPERATIVA) (MEZZI U.E.) SPESA PER LA GESTIONE DEI FONDI DI CUI AGILI ASSI 1, 3 E DECISIONE C(2015)928) - QUOTA UE NOTE: NUOVA ISTITUZIONE TURISMO										350.000,00	105.000,00	0,00	0,00	350.000,00	105.000,00	0,00	0,00	0,00	0,00		
Direzioe Generale: ATTIVITA' PRODUTTIVE, COMMERCIO, TURISMO													TOTALE CAPITULO 022088	350.000,00	105.000,00	0,00	0,00	350.000,00	105.000,00	0,00	0,00	0,00	0,00
2015	022091	2.1.141.2.10.28 (CORRENTE OPERATIVA) (MEZZI U.E.) SPESA PER L'ATTUAZIONE DELLE ATTIVITA' DI ASSISTENZA TECNICA AL FOR FERR 2014/2020, MEDIANTE COLLABORAZIONI PROFESSIONALI E SPECIALISTICHE (ASSSE 7 FOR FERR 2014/2020; REG. CE 1303/2013; DECISIONE C(2015)928) - QUOTA UE NOTE: NUOVA ISTITUZIONE TURISMO										600.000,00	180.000,00	0,00	463.054,58	136.945,42	180.000,00	0,00	463.054,58	0,00	0,00		
Direzioe Generale: ATTIVITA' PRODUTTIVE, COMMERCIO, TURISMO													TOTALE CAPITULO 022091	600.000,00	180.000,00	0,00	463.054,58	136.945,42	180.000,00	0,00	463.054,58	0,00	0,00
2015	022094	2.1.141.2.10.28 (CORRENTE OPERATIVA) (MEZZI U.E.) SPESA PER L'ATTUAZIONE DELLE ATTIVITA' DI ASSISTENZA TECNICA AL FOR FERR 2014/2020, MEDIANTE COLLABORAZIONI PROFESSIONALI E SPECIALISTICHE (ASSSE 7 FOR FERR 2014/2020; REG. CE 1303/2013; DECISIONE C(2015)928) - QUOTA UE NOTE: NUOVA ISTITUZIONE TURISMO										150.000,00	45.000,00	0,00	0,00	150.000,00	45.000,00	0,00	0,00	0,00	0,00		
Direzioe Generale: ATTIVITA' PRODUTTIVE, COMMERCIO, TURISMO													TOTALE CAPITULO 022094	150.000,00	45.000,00	0,00	0,00	150.000,00	45.000,00	0,00	0,00	0,00	0,00
2015	022097	2.1.141.2.10.28 (CORRENTE OPERATIVA) (MEZZI U.E.) SPESA DI RAPPRESENTANZA, ORGANIZZAZIONE EVENTI, PUBBLICITA' E SERVIZI PER TRASFERITA PER L'ATTUAZIONE DELL'ATTIVITA' DI ASSISTENZA TECNICA AL FOR FERR 2014/2020; REG. CE 1303/2013; DECISIONE C (2015) 928) - QUOTA UE										150.000,00	45.000,00	0,00	21.125,61	128.874,39	45.000,00	0,00	21.125,61	0,00	0,00		
Direzioe Generale: ATTIVITA' PRODUTTIVE, COMMERCIO, TURISMO													TOTALE CAPITULO 022097	150.000,00	45.000,00	0,00	21.125,61	128.874,39	45.000,00	0,00	21.125,61	0,00	0,00
PARTE I AREA DI INTERVENTO 3 FUNZIONE OBIETTIVO 2																							

REGIONE EMILIA-ROMAGNA

RENDICONTO GENERALE PER L'ESERCIZIO FINANZIARIO 2015

PARTE SPESA

ESERCIZIO	CAPITOLO	DESCRIZIONE DEL CAPITOLO	ANSA SPENDITE (SPESA COMPENSA + R.R. PR. INIZIALI)	SPANZIAMENTO DI CASSA	PACQUETTI IN CONTO CORRENTE E RESIDUI	INTERESSI ASSUMI NELLA SPESA	RISORSE DI TERPENTI SPANZIAMENTI DI CASSA	RISORSE DI PERMANENZE SU SPANZIAMENTI DI CASSA	ELIMINAZIONI DEI RESIDUI PER PERMANENZE	RESIDUI PASSIVI DA RIPORTARE
2015	U22100	2.1.141.2.10.28 (CORRENTE OPERATIVA) (MEZZI U.E.) SPESA PER L'ACQUISIZIONE DI BENI DI DESTINAZIONE TURISTICA AL FOR FESR 2014/2020 (ASSE 7) DECISIONE C (2015) 9281 - QUOTA UE	150.000,00	45.000,00	0,00	21.125,61	128.874,39	45.000,00	0,00	21.125,61
		TOTALE CAPITULO U22100	150.000,00	45.000,00	0,00	21.125,61	128.874,39	45.000,00	0,00	21.125,61
2015	U22103	2.1.141.2.10.28 (CORRENTE OPERATIVA) (MEZZI U.E.) SPESA PER L'ACQUISIZIONE DI BENI DI DESTINAZIONE TURISTICA AL FOR FESR 2014/2020 (ASSE 7) DECISIONE C (2015) 9281 - QUOTA UE	200.000,00	25.000,00	0,00	0,00	200.000,00	25.000,00	0,00	0,00
		TOTALE CAPITULO U22103	200.000,00	25.000,00	0,00	0,00	200.000,00	25.000,00	0,00	0,00
2015	U22106	2.1.141.2.10.28 (CORRENTE OPERATIVA) (MEZZI U.E.) SPESA PER L'UTILIZZO DI BENI DI DESTINAZIONE TURISTICA AL FOR FESR 2014/2020 (ASSE 7) DECISIONE C (2015) 9281 - QUOTA UE	250.000,00	75.000,00	0,00	0,00	250.000,00	75.000,00	0,00	0,00
		TOTALE CAPITULO U22106	250.000,00	75.000,00	0,00	0,00	250.000,00	75.000,00	0,00	0,00
2015	U22109	2.1.141.2.10.28 (CORRENTE OPERATIVA) (MEZZI U.E.) SPESA PER UTENZE E CANONI AI FINI DELL'ATTUAZIONE PER FESR 2014/2020 REG. CE 1303/2013; DECISIONE C (2015) 9281 - QUOTA UE	150.000,00	45.000,00	0,00	0,00	150.000,00	45.000,00	0,00	0,00
		TOTALE CAPITULO U22109	150.000,00	45.000,00	0,00	0,00	150.000,00	45.000,00	0,00	0,00
2015	U22112	2.1.141.2.10.28 (CORRENTE OPERATIVA) (MEZZI U.E.) SPESA PER CONSUMI E CANONI AI FINI DELL'ATTUAZIONE PER FESR 2014/2020 REG. CE 1303/2013; DECISIONE C (2015) 9281 - QUOTA UE	100.000,00	30.000,00	0,00	0,00	95.000,00	30.000,00	0,00	0,00
		TOTALE CAPITULO U22112	100.000,00	30.000,00	0,00	0,00	95.000,00	30.000,00	0,00	0,00
2015	U22115	2.1.141.2.10.28 (CORRENTE OPERATIVA) (MEZZI U.E.) SPESA PER L'ACQUISIZIONE DI ALTRI BENI DI CONSUMO AI FINI DELL'ATTUAZIONE PER FESR 2014/2020 REG. CE 1303/2013; DECISIONE C (2015) 9281 - QUOTA UE	66.038,71	0,00	0,00	0,00	66.038,71	0,00	0,00	0,00
		TOTALE CAPITULO U22115	66.038,71	0,00	0,00	0,00	66.038,71	0,00	0,00	0,00
2015	U22129	2.1.141.2.10.28 (CORRENTE OPERATIVA) (MEZZI U.E.) TRASFERIMENTI AI COMUNI, IN QUALITA' DI AIDANTIA URBANA, PER L'ASSISTENZA TECNICA AI FINI DELL'ATTUAZIONE PER FESR 2014/2020 REG. CE 1303/2013; DECISIONE C (2015) 9281 - QUOTA UE	50.000,00	50.000,00	0,00	0,00	0,00	50.000,00	0,00	0,00
		TOTALE CAPITULO U22129	50.000,00	50.000,00	0,00	0,00	0,00	50.000,00	0,00	0,00
		TOTALE UFB 1.3.2.2.7503	15.883.607,23	6.311.018,54	0,00	2.893.790,61	12.989.816,62	6.311.018,54	0,00	2.893.790,61
		TOTALE UFB 1.3.2.2.7502	15.883.607,23	6.311.018,54	0,00	2.893.790,61	12.989.816,62	6.311.018,54	0,00	2.893.790,61
		TOTALE UFB 1.3.2.2.7501	0,00	0,00	0,00	0,00	0,00	0,00	0,00	0,00
		TOTALE UFB 1.3.2.2.7500	0,00	0,00	0,00	0,00	0,00	0,00	0,00	0,00
		TOTALE UFB 1.3.2.2.7503	15.883.607,23	6.311.018,54	0,00	2.893.790,61	12.989.816,62	6.311.018,54	0,00	2.893.790,61
		TOTALE UFB 1.3.2.2.7502	15.883.607,23	6.311.018,54	0,00	2.893.790,61	12.989.816,62	6.311.018,54	0,00	2.893.790,61
		TOTALE UFB 1.3.2.2.7501	0,00	0,00	0,00	0,00	0,00	0,00	0,00	0,00
		TOTALE UFB 1.3.2.2.7500	0,00	0,00	0,00	0,00	0,00	0,00	0,00	0,00
		TOTALE UFB 1.3.2.2.7503	15.883.607,23	6.311.018,54	0,00	2.893.790,61	12.989.816,62	6.311.018,54	0,00	2.893.790,61
		TOTALE UFB 1.3.2.2.7502	15.883.607,23	6.311.018,54	0,00	2.893.790,61	12.989.816,62	6.311.018,54	0,00	2.893.790,61
		TOTALE UFB 1.3.2.2.7501	0,00	0,00	0,00	0,00	0,00	0,00	0,00	0,00
		TOTALE UFB 1.3.2.2.7500	0,00	0,00	0,00	0,00	0,00	0,00	0,00	0,00

PARTE I AREA DI INTERVENTO 3 FUNZIONE OBIETTIVO 2

REGIONE EMILIA-ROMAGNA

RENDICONTO GENERALE PER L'ESERCIZIO FINANZIARIO 2015

PARTE SPESA

ESERCIZIO	CAPITOLO	DESCRIZIONE DEL CAPITOLO	ANSA SPENDITE (SPESA CORRENTE + R.R. PP. INIZIALI)	SPANDIMENTO DI CASSA	PASSIVITÀ IN CONTRO CONTABILITÀ E RESIDUI	INTERESSI ASSUMI NELLA SPESA	RISORSE DI IMPRESA SPENDITE DI CASSA	RISORSE DI IMPRESA SPENDITE DI CASSA	PER INCASSI IN RETTA PER PERSECUZIONE	RESIDUI PASSIVI DA INCASSARE
2015	U22022	ATTIVITÀ 1.1.1, 1.1.2 E 1.1.3 FOR FESR 2014/2020; L. 183/1987; DELIBERA C/BE 10/2015) - QUOTA STATO NOTE: NUOVA ISTITUZIONE DIREZIONE GENERALE: ATTIVITÀ PRODUTTIVE, COMMERCIO, TURISMO TOTALE CAPITOLI U22018	2.399.255,20	719.776,56	0,00	0,00	2.399.255,20	719.776,56	0,00	0,00
2015	U22022	2.1.141.2.10.28 (CORRENTE OPERATIVA) (MEZZI STATO) SPESA PER AZIONI DI SISTEMA SULLA RICERCA, MEDIANTE PRESTAZIONI PROFESSIONALI E SPECIALISTICHE (ASSE 1, C/BE 10/2015) - QUOTA STATO NOTE: NUOVA ISTITUZIONE DIREZIONE GENERALE: ATTIVITÀ PRODUTTIVE, COMMERCIO, TURISMO TOTALE CAPITOLI U22022	497.316,00	149.194,80	0,00	0,00	497.316,00	149.194,80	0,00	0,00
2015	U22038	2.1.163.2.10.24 (CORRENTE OPERATIVA) (MEZZI STATO) CONTRIBUTI ALLE IMPRESE, ANCHE IN FORMA ASSOCIATA, PER LA REALIZZAZIONE DI PROGETTI DI PROMOZIONE DELL'EXPORT (ASSE 3, ATTIVITÀ 3.1.1 FOR FESR 2014/2020; L. 183/1987; DELIBERA C/BE 10/2015) - QUOTA STATO NOTE: NUOVA ISTITUZIONE DIREZIONE GENERALE: ATTIVITÀ PRODUTTIVE, COMMERCIO, TURISMO TOTALE CAPITOLI U22038	1.445.685,82	433.705,75	0,00	0,00	1.445.685,82	433.705,75	0,00	0,00
2015	U22041	2.1.163.2.10.24 (CORRENTE OPERATIVA) (MEZZI STATO) CONTRIBUTI ALLE IMPRESE, ANCHE IN FORMA ASSOCIATA, PER L'INTRODUZIONE DI STRUMENTI ICT (ASSE 3, ATTIVITÀ 3.5.2 FOR FESR 2014/2020; L. 183/1987; DELIBERA C/BE 10/2015) NOTE: NUOVA ISTITUZIONE DIREZIONE GENERALE: ATTIVITÀ PRODUTTIVE, COMMERCIO, TURISMO TOTALE CAPITOLI U22041	1.946.527,39	508.576,32	0,00	1.648.227,29	298.300,10	508.576,32	0,00	1.648.227,29
2015	U22077	2.1.141.2.10.24 (CORRENTE OPERATIVA) (MEZZI STATO) RISORSE CULTURALI E NATURALI E ALLA PROMOZIONE DI DESTINAZIONI TURISTICHE, MEDIANTE PRESTAZIONI PROFESSIONALI E SPECIALISTICHE (ASSE 5, ATTIVITÀ 6.8.3 FOR FESR 2014/2020; L. 183/1987; DELIBERA C/BE 10/2015) - QUOTA STATO NOTE: NUOVA ISTITUZIONE DIREZIONE GENERALE: ATTIVITÀ PRODUTTIVE, COMMERCIO, TURISMO TOTALE CAPITOLI U22077	350.000,00	105.000,00	0,00	0,00	350.000,00	105.000,00	0,00	0,00
2015	U22080	2.1.152.2.10.24 (CORRENTE OPERATIVA) (MEZZI STATO) CONTRIBUTI ALLE AMMINISTRAZIONI LOCALI PER LA DIFFUSIONE DELLA CONSCENZA E LA PROMOZIONE DEL PATRIMONIO CULTURALE, TURISTICO, STORICO, ENDOGENO, ENDOGENITÀ, VALORIZZAZIONE E MESSA IN RETE DEL PATRIMONIO CULTURALE E PER IL SOSTEGNO ALLA PROMOZIONE INTEGRATA DELLE RISORSE CULTURALI E NATURALI E ALLA PROMOZIONE DI 6.7.1, 6.7.2 E 6.8.3 FOR FESR 2014/2020; L. 183/1987; DELIBERA C/BE 10/2015) - QUOTA STATO NOTE: NUOVA ISTITUZIONE DIREZIONE GENERALE: ATTIVITÀ PRODUTTIVE, COMMERCIO, TURISMO TOTALE CAPITOLI U22080	1.178.513,67	824.959,57	0,00	0,00	1.178.513,67	824.959,57	0,00	0,00
2015	U22083	2.1.152.2.10.28 (CORRENTE OPERATIVA) (MEZZI STATO) CONTRIBUTI ALLE AMMINISTRAZIONI LOCALI PER IL SUPPORTO ATTIVITÀ 6.7.1, 6.7.2 E ATTIVITÀ 2.3.1 FOR FESR 2014/2020; L. 183/1987; DELIBERA C/BE 10/2015) - QUOTA STATO NOTE: NUOVA ISTITUZIONE DIREZIONE GENERALE: ATTIVITÀ PRODUTTIVE, COMMERCIO, TURISMO TOTALE CAPITOLI U22083	1.750.000,00	1.225.000,00	0,00	0,00	1.750.000,00	1.225.000,00	0,00	0,00
2015	U22089	2.1.141.2.10.28 (CORRENTE OPERATIVA) (MEZZI STATO) SPESA PER LA GESTIONE DEI SERVIZI DI ASSISTENZA, 3 E 4 (10/2015) - QUOTA STATO NOTE: NUOVA ISTITUZIONE DIREZIONE GENERALE: ATTIVITÀ PRODUTTIVE, COMMERCIO, TURISMO TOTALE CAPITOLI U22089	245.000,00	73.500,00	0,00	0,00	245.000,00	73.500,00	0,00	0,00
2015	U22092	2.1.141.2.10.28 (CORRENTE OPERATIVA) (MEZZI STATO) SPESA PER L'ATTIVAZIONE DELLE ATTIVITÀ DI ASSISTENZA TECNICA AL FOR FESR 2014/2020, MEDIANTE PRESTAZIONI PROFESSIONALI E SPECIALISTICHE (ASSE 7 FOR FESR 2014/2020) NOTE: NUOVA ISTITUZIONE DIREZIONE GENERALE: ATTIVITÀ PRODUTTIVE, COMMERCIO, TURISMO TOTALE CAPITOLI U22092	420.000,00	126.000,00	0,00	323.618,40	96.381,60	126.000,00	0,00	323.618,40

PARTE I AREA DI INTERVENTO 3 FUNZIONE OBIETTIVO 2

REGIONE EMILIA-ROMAGNA		RENDICONTO GENERALE PER L'ESERCIZIO FINANZIARIO 2015										PARTE SPESA	
BANCA SPENDITE COMPENSA + R.R. P.P. INIZIALI)	SPANDIMENTO DI CASSA	PAIAMENTI IN CONTRO COMPTENZA E RESIDUI	INTERESSI ASSUMTI NELLO ESERCIZIO	ESERCIZIO DI TRASPARI SPANDIMENTO DI CASSA	ESERCIZIO DI TRASPARI CASSA	ELIMINAZIONI DEI RESIDUI PER INSERIMENTO, PER PERSECUZIONE RESIDUI PASSIVE DA RIFORMARE							
ESERCIZIO	CAPITOLO	DESCRIZIONE DEL CAPITOLO	2015	2015	2015	2015	2015	2015	2015	2015	2015	2015	
2015	022109	2014/2020; L. 183/1987; DELIBERA CIFE 10/2015) - QUOTA STATO NOTE: NUOVA ISTITUZIONE DIREZIONE GENERALE: ATTIVITA' PRODUTTIVE, COMMERCIO, TURISMO	420.000,00	126.000,00	0,00	323.618,40	96.381,60	126.000,00	323.618,40	0,00	0,00	323.618,40	
2015	022095	2.1.141.2.10.28 (CORRENTE OPERATIVA) (MEZZI STATO) SPESA PER L'ATTUAZIONE DELLE ATTIVITA' DI ASSISTENZA TECNICA AL FOR FESR 2014/2020, MEDIANTE COLLABORAZIONI 183/1987; DELIBERA CIFE 10/2015) - QUOTA STATO NOTE: NUOVA ISTITUZIONE DIREZIONE GENERALE: ATTIVITA' PRODUTTIVE, COMMERCIO, TURISMO	105.000,00	31.500,00	0,00	0,00	105.000,00	31.500,00	0,00	0,00	0,00	0,00	
2015	022098	2.1.141.2.10.28 (CORRENTE OPERATIVA) (MEZZI STATO) SPESA DI RAPPRESENTANZA, ORGANIZZAZIONE EVENTI, PUBBLICITA' E SERVIZI PER TRASPARI PER L'ATTUAZIONE DELL'ATTIVITA' DI ASSISTENZA TECNICA AL FOR FESR 2014/2020; L. 183/1987; DELIBERA CIFE 10/2015) - QUOTA STATO NOTE: NUOVA ISTITUZIONE DIREZIONE GENERALE: ATTIVITA' PRODUTTIVE, COMMERCIO, TURISMO	105.000,00	31.500,00	0,00	14.787,93	90.212,07	31.500,00	14.787,93	0,00	0,00	14.787,93	
2015	022101	2.1.141.2.10.28 (CORRENTE OPERATIVA) (MEZZI STATO) SPESA PER L'ACQUISIZIONE DI SERVIZI AI FINI DELL'ATTUAZIONE DELL'ATTIVITA' DI ASSISTENZA TECNICA AL FOR FESR 2014/2020; L. 183/1987; DELIBERA CIFE 10/2015) NOTE: NUOVA ISTITUZIONE DIREZIONE GENERALE: ATTIVITA' PRODUTTIVE, COMMERCIO, TURISMO	140.000,00	17.500,00	0,00	0,00	140.000,00	17.500,00	0,00	0,00	0,00	0,00	
2015	022104	2.1.141.2.10.28 (CORRENTE OPERATIVA) (MEZZI STATO) SPESA PER SERVIZI INFORMATICI AI FINI DELL'ATTUAZIONE DELL'ATTIVITA' DI ASSISTENZA TECNICA AL FOR FESR 2014/2020; L. 183/1987; DELIBERA CIFE 10/2015) NOTE: NUOVA ISTITUZIONE DIREZIONE GENERALE: ATTIVITA' PRODUTTIVE, COMMERCIO, TURISMO	175.000,00	52.500,00	0,00	0,00	175.000,00	52.500,00	0,00	0,00	0,00	0,00	
2015	022107	2.1.141.2.10.28 (CORRENTE OPERATIVA) (MEZZI STATO) SPESA PER L'UTILIZZO DI BENI DI TERZI AI FINI DELL'ATTUAZIONE DELL'ATTIVITA' DI ASSISTENZA TECNICA AL FOR FESR 2014/2020 (ASSE 7 FOR FESR 2014/2020) - QUOTA STATO NOTE: NUOVA ISTITUZIONE DIREZIONE GENERALE: ATTIVITA' PRODUTTIVE, COMMERCIO, TURISMO	105.000,00	31.500,00	0,00	0,00	105.000,00	31.500,00	0,00	0,00	0,00	0,00	
2015	022110	2.1.141.2.10.28 (CORRENTE OPERATIVA) (MEZZI STATO) SPESA PER OPERE E SPORTE AL FOR FESR 2014/2021 (ASSE 7 FOR FESR 2014/2020; L. 183/1987; DELIBERA CIFE 10/2015) NOTE: NUOVA ISTITUZIONE DIREZIONE GENERALE: ATTIVITA' PRODUTTIVE, COMMERCIO, TURISMO	105.000,00	31.500,00	0,00	0,00	105.000,00	31.500,00	0,00	0,00	0,00	0,00	
2015	022113	2.1.141.2.10.28 (CORRENTE OPERATIVA) (MEZZI STATO) SPESA PER L'ATTUAZIONE DELLE ATTIVITA' DI ASSISTENZA TECNICA AL FOR FESR 2014/2020 (ASSE 7 FOR FESR 2014/2020; L. 183/1987; DELIBERA CIFE 10/2015) - QUOTA STATO NOTE: NUOVA ISTITUZIONE DIREZIONE GENERALE: ATTIVITA' PRODUTTIVE, COMMERCIO, TURISMO	70.000,00	21.000,00	0,00	3.500,00	66.500,00	21.000,00	3.500,00	0,00	0,00	3.500,00	
2015	022116	2.1.141.2.10.28 (CORRENTE OPERATIVA) (MEZZI STATO) SPESA PER L'ACQUISIZIONE DI ALTRI BENI DI CONSUMO AI FINI DELL'ATTUAZIONE DELL'ATTIVITA' DI ASSISTENZA TECNICA AL FOR FESR 2014/2020 (ASSE 7 FOR FESR 2014/2020; L. 183/1987; DELIBERA CIFE 10/2015) - QUOTA STATO NOTE: NUOVA ISTITUZIONE DIREZIONE GENERALE: ATTIVITA' PRODUTTIVE, COMMERCIO, TURISMO	46.227,01	0,00	0,00	0,00	46.227,01	0,00	0,00	0,00	0,00	0,00	
TOTALE CAPITULO 022109			105.000,00	31.500,00	0,00	14.787,93	90.212,07	31.500,00	14.787,93	0,00	0,00	14.787,93	
TOTALE CAPITULO 022104			140.000,00	17.500,00	0,00	0,00	140.000,00	17.500,00	0,00	0,00	0,00	0,00	
TOTALE CAPITULO 022107			105.000,00	31.500,00	0,00	0,00	105.000,00	31.500,00	0,00	0,00	0,00	0,00	
TOTALE CAPITULO 022110			105.000,00	31.500,00	0,00	0,00	105.000,00	31.500,00	0,00	0,00	0,00	0,00	
TOTALE CAPITULO 022113			70.000,00	21.000,00	0,00	3.500,00	66.500,00	21.000,00	3.500,00	0,00	0,00	3.500,00	
TOTALE CAPITULO 022116			46.227,01	0,00	0,00	0,00	46.227,01	0,00	0,00	0,00	0,00	0,00	

REGIONE EMILIA-ROMAGNA

RENDICONTO GENERALE PER L'ESERCIZIO FINANZIARIO 2015 PARTE SPESA

ESERCIZIO		DESCRIZIONE DEL CAPITOLO	MASSA SPENDIBILE (SPESA CORRISPONDENTE + R.R. PP. INIZIALI)	SPANDIMENTO DI CASSA	PAZIENZI IN CONTO CORRENTE E RESIDUI	INTERESSI ASSUMI NELLO ESERCIZIO	RICORRUTE DI TIPO SPENDIBILI DI COMPETENZA	RICORRUTE DI TIPO PASSIVITA' DI SPANDIMENTO DI CASSA	ELIMINAZIONI DEI RESIDUI PER INDEBITAMENTO, PER PERSECUZIONE RITROVATA			
URB 1.3.2.3.8230 PROMOZIONE E QUALIFICAZIONE DELLE IMPRESE												
2015	U21226	FONDI FINALIZZATI A FORME DI INSEGNMENTO, ATTIVITA' DI INTERMEDIAZIONE FINANZIARIA, VISITATI, AI SENSI DELL'ART. 107 DEL D. LGS. 1 SETTEMBRE 1993, N. 385.	0,00	0,00	0,00	0,00	0,00	0,00	0,00	0,00	0,00	0,00
2014	U21226	FONDI FINALIZZATI A FORME DI INSEGNMENTO, ATTIVITA' DI INTERMEDIAZIONE FINANZIARIA, VISITATI, AI SENSI DELL'ART. 107 DEL D. LGS. 1 SETTEMBRE 1993, N. 385.	20.000.000,00	0,00	20.000.000,00	0,00	0,00	0,00	0,00	0,00	0,00	0,00
TOTALE CAPITOLO U21226 20.000.000,00												
URB 1.3.2.3.8230 PROMOZIONE E QUALIFICAZIONE DELLE IMPRESE												
2015	U21226	2.1.243.3.10.28 (INVESTIMENTO C.A.P.) (MEZZI PROPRI)	0,00	20.000.000,00	0,00	0,00	0,00	0,00	0,00	0,00	0,00	0,00
2014	U21226	2.1.243.3.10.28 (INVESTIMENTO C.A.P.) (MEZZI PROPRI)	20.000.000,00	20.000.000,00	20.000.000,00	0,00	0,00	0,00	0,00	0,00	0,00	0,00
TOTALE URB 1.3.2.3.8230 20.000.000,00												
URB 1.3.2.3.8230 PROMOZIONE E QUALIFICAZIONE DELLE IMPRESE												
2015	U22210	2.1.232.3.10.23 (INVESTIMENTO C.A.P.) (MEZZI PROPRI)	0,00	20.000.000,00	0,00	0,00	0,00	0,00	0,00	0,00	0,00	0,00
2013	U22210	2.1.232.3.10.23 (INVESTIMENTO C.A.P.) (MEZZI PROPRI)	20.000.000,00	20.000.000,00	20.000.000,00	0,00	0,00	0,00	0,00	0,00	0,00	0,00
TOTALE URB 1.3.2.3.8230 20.000.000,00												
URB 1.3.2.3.8260 CONTRIBUTI A SOSTEGNO DELLA LOCALIZZAZIONE DI IMPIANTI PRODUTTIVI PREVISTI NEI PROGRAMMI D'AREA												
2015	U22210	2.1.232.3.10.23 (INVESTIMENTO C.A.P.) (MEZZI PROPRI)	0,00	628.065,79	0,00	0,00	0,00	0,00	0,00	0,00	0,00	0,00
2013	U22210	2.1.232.3.10.23 (INVESTIMENTO C.A.P.) (MEZZI PROPRI)	872.293,58	628.065,79	404.065,79	428.456,90	445.836,68	224.000,00	0,00	0,00	0,00	22.391,11
TOTALE URB 1.3.2.3.8260 872.293,58												
URB 1.3.2.3.8270 SVILUPPO E QUALIFICAZIONE DELL'IMPRESA ARTIGIANA												
2015	U22228	2.1.232.3.10.23 (INVESTIMENTO C.A.P.) (MEZZI PROPRI)	0,00	2.109.346,44	142.791,43	2.004.890,23	0,00	1.966.555,01	0,00	0,00	0,00	0,00
2013	U22228	2.1.232.3.10.23 (INVESTIMENTO C.A.P.) (MEZZI PROPRI)	6.568.520,67	2.109.346,44	142.791,43	2.004.890,23	4.563.630,44	1.966.555,01	0,00	0,00	0,00	0,00
TOTALE URB 1.3.2.3.8270 7.031.154,81												
URB 1.3.2.3.8300 PROGRAMMA REGIONALE ATTIVITA' PRODUTTIVE E PROMOZIONE DI INVESTIMENTI												
2015	U22835	2.1.243.3.10.28 (INVESTIMENTO C.A.P.) (MEZZI PROPRI)	0,00	0,00	0,00	0,00	0,00	0,00	0,00	0,00	0,00	0,00
2014	U22835	2.1.243.3.10.28 (INVESTIMENTO C.A.P.) (MEZZI PROPRI)	7.031.154,81	2.109.346,44	142.791,43	2.004.890,23	4.563.630,44	1.966.555,01	0,00	0,00	0,00	0,00
TOTALE CAPITOLO U22835 7.031.154,81												
URB 1.3.2.3.8300 PROGRAMMA REGIONALE ATTIVITA' PRODUTTIVE E PROMOZIONE DI INVESTIMENTI												
2015	U23023	2.1.243.3.10.28 (INVESTIMENTO C.A.P.) (MEZZI PROPRI)	0,00	5.000.000,00	3.000.000,00	3.000.000,00	0,00	0,00	0,00	0,00	0,00	0,00
2014	U23023	2.1.243.3.10.28 (INVESTIMENTO C.A.P.) (MEZZI PROPRI)	2.000.000,00	5.000.000,00	3.000.000,00	0,00	0,00	0,00	0,00	0,00	0,00	0,00
TOTALE CAPITOLO U23023 5.000.000,00												
URB 1.3.2.3.8300 PROGRAMMA REGIONALE ATTIVITA' PRODUTTIVE E PROMOZIONE DI INVESTIMENTI												
2015	U23028	2.1.210.3.10.28 (INVESTIMENTO C.A.P.) (MEZZI PROPRI)	42.358.422,06	3.201.008,57	23.352,84	1.030.584,84	41.367.887,22	2.485.911,43	0,00	0,00	0,00	1.001.232,00
2014	U23028	2.1.210.3.10.28 (INVESTIMENTO C.A.P.) (MEZZI PROPRI)	42.358.422,06	3.201.008,57	23.352,84	1.030.584,84	41.367.887,22	2.485.911,43	0,00	0,00	0,00	1.001.232,00
TOTALE CAPITOLO U23028 84.716.844,12												
URB 1.3.2.3.8300 PROGRAMMA REGIONALE ATTIVITA' PRODUTTIVE E PROMOZIONE DI INVESTIMENTI												
2015	U23028	2.1.210.3.10.28 (INVESTIMENTO C.A.P.) (MEZZI PROPRI)	511.180,80	0,00	511.180,00	0,00	0,00	0,00	0,00	0,00	0,00	0,00
2014	U23028	2.1.210.3.10.28 (INVESTIMENTO C.A.P.) (MEZZI PROPRI)	511.180,80	0,00	511.180,00	0,00	0,00	0,00	0,00	0,00	0,00	0,00
TOTALE CAPITOLO U23028 1.022.361,60												
URB 1.3.2.3.8300 PROGRAMMA REGIONALE ATTIVITA' PRODUTTIVE E PROMOZIONE DI INVESTIMENTI												
2015	U23028	2.1.210.3.10.28 (INVESTIMENTO C.A.P.) (MEZZI PROPRI)	42.358.422,06	3.201.008,57	23.352,84	1.030.584,84	41.367.887,22	2.485.911,43	0,00	0,00	0,00	1.001.232,00
2014	U23028	2.1.210.3.10.28 (INVESTIMENTO C.A.P.) (MEZZI PROPRI)	42.358.422,06	3.201.008,57	23.352,84	1.030.584,84	41.367.887,22	2.485.911,43	0,00	0,00	0,00	1.001.232,00
TOTALE CAPITOLO U23028 84.716.844,12												

PARTE 1 AREA DI INTERVENTO 3 FUNZIONE OBIETTIVO 2

REGIONE EMILIA-ROMAGNA

RENDICONTO GENERALE PER L'ESERCIZIO FINANZIARIO 2015 PARTE SPESA

ESERCIZIO	CAPITOLO	DESCRIZIONE DEL CAPITOLO	ANZA SPESA PER (SPESA COMPENSA + R.R. P.P. INIZIALI)	SPANZIAMENTO DI CASSA	PAGAMENTI IN CONTO COMPENSA E RESIDUI	IMPEGNI ASSUNTI NELLO ESERCIZIO	RISORSE DI SPANZIAMENTI DI COMPENSA	RISORSE DI SPANZIAMENTI DI CASSA	ELIMINAZIONI DEI RESIDUI PER INSISTENZA, PER PERIZIONE RITORNATE	RESIDUI PASSIVI DA RIFORMARE
2015	U23030	2.1.243.3.10.28 (INVESTIMENTO C.A.P.) (MEZZI PROPRI) CONTRIBUTI A IMPRESE PER LA REALIZZAZIONE DEI PROGETTI DI SVILUPPO E ATTIVAZIONE DI IMPRESE E ATTIVITA' INNOVATIVE. (ARTT. 52, 53, 54, 55, 56, 57, 58, 59, 60, 61, 62, 63, 64 E 65 DELLA L.R. 21 APRILE 1999, N.3; PROGRAMMA REGIONALE ATTIVITA' PRODUTTIVE). NOTE: NUOVA ISTITUZIONE DIREZIONE Generale: ATTIVITA' PRODUTTIVE, COMMERCIO, TURISMO	43.310.901,91	3.201.008,57	705.097,14	1.030.584,94	41.367.887,22	2.495.911,43	5.612,00	1.232.205,55
2015	U23032	2.1.243.3.10.28 (INVESTIMENTO C.A.P.) (MEZZI PROPRI) CONTRIBUTI IN CONTO CAPITALE A IMPRESE ANCHE IN FORMA ASSOCIATA. (ARTT. 52, 53, 54, 55, 56, 57, 58, 59, 60, 61, 62, 63, 64 E 65 DELLA L.R. 21 APRILE 1999, N.3; PROGRAMMA REGIONALE ATTIVITA' PRODUTTIVE). NOTE: NUOVA ISTITUZIONE DIREZIONE Generale: ATTIVITA' PRODUTTIVE, COMMERCIO, TURISMO	460.000,00	138.000,00	80.000,00	458.900,00	1.100,00	58.000,00	0,00	378.900,00
2015	U23037	2.1.243.3.10.28 (INVESTIMENTO C.A.P.) (MEZZI PROPRI) FONDO UNICO REGIONALE PER LE ATTIVITA' PRODUTTIVE E INNOVATIVE. (ARTT. 52, 53, 54, 55, 56, 57, 58, 59, 60, 61, 62, 63, 64 E 65 DELLA L.R. 21 APRILE 1999, N.3; PROGRAMMA REGIONALE ATTIVITA' PRODUTTIVE). NOTE: NUOVA ISTITUZIONE DIREZIONE Generale: ATTIVITA' PRODUTTIVE, COMMERCIO, TURISMO	239.159,47	239.159,47	239.159,47	239.159,47	0,00	0,00	0,00	0,00
2015	U23126	2.1.233.3.10.28 (INVESTIMENTO C.A.P.) (MEZZI PROPRI) CONTRIBUTI A ENTI DELLE AMMINISTRAZIONI LOCALI PER LA REALIZZAZIONE DEI PROGETTI DI SVILUPPO E ATTIVAZIONE DI IMPRESE E ATTIVITA' INNOVATIVE. (ARTT. 52 E 53 DELLA L.R. 21 APRILE 1999, N.3; PROGRAMMA REGIONALE ATTIVITA' PRODUTTIVE). NOTE: NUOVA ISTITUZIONE DIREZIONE Generale: ATTIVITA' PRODUTTIVE, COMMERCIO, TURISMO	1.659.016,80	556.093,80	0,00	495.143,70	1.163.873,10	361.464,60	0,00	495.143,70
2014	U23126	2.1.233.3.10.28 (INVESTIMENTO C.A.P.) (MEZZI PROPRI) CONTRIBUTI A ENTI DELLE AMMINISTRAZIONI LOCALI PER LA REALIZZAZIONE DEI PROGETTI DI SVILUPPO E ATTIVAZIONE DI IMPRESE E ATTIVITA' INNOVATIVE. (ARTT. 52 E 53 DELLA L.R. 21 APRILE 1999, N.3; PROGRAMMA REGIONALE ATTIVITA' PRODUTTIVE). NOTE: NUOVA ISTITUZIONE DIREZIONE Generale: ATTIVITA' PRODUTTIVE, COMMERCIO, TURISMO	1.398.146,00	0,00	194.629,20	0,00	0,00	0,00	1.203.516,80	0,00
2015	U23138	2.1.243.3.10.28 (INVESTIMENTO C.A.P.) (MEZZI PROPRI) FONDO SPONDIORINARIO DI GARANZIA AFFIDATO IN GESTIONE AI MUNICIPI. (ARTT. 52, 53, 54, 55, 56, 57, 58, 59, 60, 61, 62, 63, 64 E 65 DELLA L.R. 21 APRILE 1999, N.3; PROGRAMMA REGIONALE ATTIVITA' PRODUTTIVE). DIREZIONE Generale: ATTIVITA' PRODUTTIVE, COMMERCIO, TURISMO	1.462.000,00	1.462.000,00	0,00	1.462.000,00	0,00	1.462.000,00	0,00	1.462.000,00
2015	U23158	2.1.243.3.10.28 (INVESTIMENTO C.A.P.) (MEZZI PROPRI) CONTRIBUTI A IMPRESE PER LA REALIZZAZIONE DI INTERVENTI PER LA QUALIFICAZIONE ENERGETICO-AMBIENTALE E LO ECOLOGICAMENTE ATTREZZATE. (ARTT. 63 E 64, COMMA 3, LETT. E), L.R. 21 APRILE 1999, N.3; PROGRAMMA REGIONALE ATTIVITA' PRODUTTIVE). DIREZIONE Generale: ATTIVITA' PRODUTTIVE, COMMERCIO, TURISMO	490.000,00	162.000,00	0,00	362.600,00	127.400,00	162.000,00	0,00	362.600,00
2015	U23025	2.1.243.3.10.28 (INVESTIMENTO C.A.P.) (MEZZI STATO) FONDO UNICO REGIONALE PER LE ATTIVITA' PRODUTTIVE INDUSTRIALI, CONCORSO NEL PAGAMENTO DEGLI INTERESSI SULLE OPERAZIONI DI CREDITO DELLE IMPRESE ARTIGIANE E PICCOLE IMPRESE. (ARTT. 52, 53, 54, 55, 56, 57, 58, 59, 60, 61, 62, 63, 64 E 65 DELLA L.R. 21 APRILE 1999, N.3; L. 25 LUGLIO 1952, N. 949, CAPO VI; D.LGS. 31 MARZO 1998, N.112) - MEZZI STATALI. DIREZIONE Generale: ATTIVITA' PRODUTTIVE, COMMERCIO, TURISMO	54.019.124,18 49.708.448,42 4.310.473,85	10.758.261,84 10.758.261,84 0,00	6.218.856,81 3.442.593,21 2.876.373,50	7.048.388,01 7.048.388,01 0,00	42.660.260,32 42.660.260,32 0,00	4.539.376,03 4.539.376,03 0,00	1.209.128,80 1.209.128,80 0,00	3.938.848,25 3.705.847,70 224.973,55
TOTALE CAPITOLATO U23025			615.833,26	0,00	0,00	0,00	615.833,26	0,00	0,00	0,00
TOTALE CAPITOLATO U23025			615.833,26	0,00	0,00	0,00	615.833,26	0,00	0,00	0,00

PARTE I AREA DI INTERVENTO 3 FUNZIONE OBIETTIVO 2

REGIONE EMILIA-ROMAGNA

RENDICONTO GENERALE PER L'ESERCIZIO FINANZIARIO 2015 PARTE SPESA

ESERCIZIO	CAPITOLO	DESCRIZIONE DEL CAPITOLO	ANSA SPESARE (SPESA PER AREE + R.P. INIZIALI)	SPAZZIAMENTO DI CASSA	PAUZIUMI IN CONTO COMPLESSIVA E RESIDUI	TARGET ASSUMI NEI L'ESERCIZIO	ESERCIZI DI INVESTIMENTI SU COMPETENZA	ESERCIZI DI SPESARE SU SPAZZIAMENTI DI CASSA	ELIMINAZIONI DEI RESIDUI PER INSERIMENTO PER PERSECUZIONE	RESIDUI PASSIVI DA RIPORTARE
2014	023124	PROGETTI DI SVILUPPO E ATTRAZIONE DI IMPRESE E ATTIVITA' INNOVATIVE (ART. 53 IN ATTUAZIONE DELL'ART. 54, COMMA 5, LETT. D), 55, 62, 63, 64 E 65 DELLA L.R. 21 APRILE 1999, N. 12/99, REGIONALE ATTIVITA' PRODUTTIVE - D. LGS. 31 MARZO 1998 (N. 12) MEZZI STATALI - TURISMO	362.000,00	0,00	0,00	0,00	0,00	0,00	362.000,00	0,00
		TOTALE CAPITOLO 023124	2.262.000,00	570.000,00	0,00	88.100,00	1.811.900,00	570.000,00	362.000,00	88.100,00
		TOTALE UPB 1.3.2.3.8301	52.074.994,94	12.436.766,55	4.827.510,19	5.880.331,15	45.832.663,79	7.609.256,36	362.000,00	1.052.820,96
		di cui Competenza	51.712.994,94	12.436.766,55	4.827.510,19	5.880.331,15	45.832.663,79	7.609.256,36	0,00	1.052.820,96
		di cui Residui	362.000,00	0,00	0,00	0,00	0,00	0,00	362.000,00	0,00
UPB 1.3.2.3.8302		PROGRAMMA REGIONALE ATTIVITA' PRODUTTIVE - ALTRE RISORSE VINCOLE								
2015	023182	2.1.243.3.10.28 (INVESTIMENTO CNP.) (ALTRI VINCOLI) FONDI SPARADINARI DI GARANZIA AFFIDATI IN GESTIONE AI DELEGATI (ARTT. 54 E 55, L.R. 21 APRILE 1999, N.3/99, REGIONALE ATTIVITA' PRODUTTIVE) - ALTRE RISORSE VINCOLE	0,00	0,00	0,00	0,00	0,00	0,00	0,00	0,00
		TOTALE CAPITOLO 023182	0,00	0,00	0,00	0,00	0,00	0,00	0,00	0,00
2015	023184	2.1.243.3.10.28 (INVESTIMENTO CNP.) (ALTRI VINCOLI) CONTRIBUTI ALLE IMPRESE PER IL FINANZIAMENTO DI PROGETTI DI RICERCA INDUSTRIALE, SVILUPPO SPERIMENTALE E ATTIVITA' DI RICERCA (ARTT. 54 E 55, L.R. 21 APRILE 1999, N.3/99, REGIONALE ATTIVITA' PRODUTTIVE) - ALTRE RISORSE VINCOLE	6.476.151,35	2.701.176,41	241.500,00	1.173.125,10	5.303.026,25	1.962.895,69	4.030.300,95	931.623,10
		TOTALE CAPITOLO 023184	11.298.094,02	2.701.176,41	738.280,72	1.173.125,10	5.303.026,25	1.962.895,69	4.030.300,95	1.226.486,10
2015	023186	2.1.243.3.10.28 (INVESTIMENTO CNP.) (ALTRI VINCOLI) ASSEGNAZIONI A INTEREDILIARI FINANZIARI DI FONDO PER IL FINANZIAMENTO DI IMPRESE (ARTT. 54, 55 E 58, L.R. 21 APRILE 1999, N.3/99, REGIONALE ATTIVITA' PRODUTTIVE) - ALTRE RISORSE VINCOLE	0,00	0,00	0,00	0,00	0,00	0,00	0,00	0,00
		TOTALE CAPITOLO 023186	0,00	0,00	0,00	0,00	0,00	0,00	0,00	0,00
2015	023187	2.1.231.3.10.28 (INVESTIMENTO CNP.) (ALTRI VINCOLI) DELTA REGIONALE ATTIVITA' PRODUTTIVE (ARTT. 54, 55, 56, 57, 58, L.R. 21 APRILE 1999, N.3/99, REGIONALE ATTIVITA' PRODUTTIVE) - ALTRE RISORSE VINCOLE	560.000,00	168.000,00	0,00	0,00	560.000,00	168.000,00	0,00	0,00
		TOTALE CAPITOLO 023187	560.000,00	168.000,00	0,00	0,00	560.000,00	168.000,00	0,00	0,00
2015	023188	2.1.264.3.10.28 (INVESTIMENTO CNP.) (MEZZI PROPRI) FONDO DI ROTAZIONE FINALIZZATO ALLA CONCESSIONE DI MUTUI PER LA COOPERAZIONE (ART. 19 D. LGS 31 MARZO 1998, N. 11/2/98, REGIONALE ATTIVITA' PRODUTTIVE) - ALTRE RISORSE VINCOLE	6.444.049,84	1.000.000,00	0,00	0,00	6.444.049,84	1.000.000,00	0,00	0,00
		TOTALE CAPITOLO 023188	6.444.049,84	1.000.000,00	0,00	0,00	6.444.049,84	1.000.000,00	0,00	0,00
		TOTALE UPB 1.3.2.3.8302	18.302.143,86	3.869.176,41	738.280,72	1.173.125,10	12.307.076,09	3.130.895,69	4.030.300,95	1.226.486,10
		di cui Competenza	13.480.201,19	3.869.176,41	738.280,72	1.173.125,10	12.307.076,09	3.130.895,69	4.030.300,95	931.623,10
		di cui Residui	4.821.942,67	0,00	0,00	0,00	0,00	0,00	0,00	294.863,00
UPB 1.3.2.3.8315		ACCORDO DI PROGRAMMA QUADRO IN MATERIA DI RICERCA - RISORSE STATALI								
2015	023160	1.1.238.3.10.28 (CAPITALE) (MEZZI STATALI) REALIZZAZIONE DEI PROGETTI APPROVATI ALL'INTERNO DELL'ACCORDO DI PROGRAMMA QUADRO IN MATERIA DI RICERCA (LEGGE 30 GIUGNO 1996, N.289, DELIBERE C.D.P. 7/03, 24/11/2005) - MEZZI STATALI	157.767,37	0,00	0,00	0,00	157.767,37	0,00	0,00	0,00
		TOTALE CAPITOLO 023160	157.767,37	0,00	0,00	0,00	157.767,37	0,00	0,00	0,00
		TOTALE CAPITOLO 023188	6.444.049,84	1.000.000,00	0,00	0,00	6.444.049,84	1.000.000,00	0,00	0,00

REGIONE EMILIA-ROMAGNA

RENDICONTO GENERALE PER L'ESERCIZIO FINANZIARIO 2015 PARTE SPESA

ESERCIZIO	CAPITOLO	DESCRIZIONE DEL CAPITOLO	ANZA SPENDITE (SERVIZI IN esecuzione + R.R. PR. INIZIALI)	SPAMBIAMENTO DI CASSA	PACCHETTO IN CONTRO COMPENSAZIONE E RESIDUI	TRASFERITI ABBONDI NELLO ESERCIZIO	RICORRENZE DI SPAMBIAMENTO DI COMPENSAZIONE	RICORRENZE DI PACCHETTO SU SPAMBIAMENTO DI CASSA	PER TRASFERIMENTI PER PENALIZZAZIONE	RESIDUI PASSIVI DA RIFORMARE
2015	U23634	2.1.232.3.10.28 (INVESTIMENTO CN.P.) (MEZZI U.E.) CONTRIBUTI A ENTI DELLE AMMINISTRAZIONI LOCALI PER LA REALIZZAZIONE DI INTERVENTI E PROGETTI PILOTI PER SCOTTATE ASSER 3 PROGRAMMA OPERATIVO 2007-2013 CONTRIBUTO CE SUL FESR (REG. CE 1083 DEL 11 LUGLIO 2006; DEC. C (2007) 3875 DEL 7 AGOSTO 2007) Direzioine Generale: ATTIVITA' PRODUTTIVE, COMMERCIO, TURISMO	1.491.767,83	1.161.104,48	1.161.104,48	1.904.339,17	0,00	329.813,33	0,00	330.663,35
2013	U23634	2.1.232.3.10.28 (INVESTIMENTO CN.P.) (MEZZI U.E.) PER LA REALIZZAZIONE DI INTERVENTI E PROGETTI PILOTI PER SCOTTATE ASSER 3 PROGRAMMA OPERATIVO 2007-2013 CONTRIBUTO CE SUL FESR (REG. CE 1083 DEL 11 LUGLIO 2006; DEC. C (2007) 3875 DEL 7 AGOSTO 2007) Direzioine Generale: ATTIVITA' PRODUTTIVE, COMMERCIO, TURISMO	2.236.684,36	689.879,86	0,00	0,00	332.345,19	329.813,33	0,00	4.320,50
TOTALE CAPITOLO U23632			1.491.767,83	1.161.104,48	1.161.104,48	1.904.339,17	0,00	329.813,33	0,00	330.663,35
2015	U23636	2.1.233.3.10.28 (INVESTIMENTO CN.P.) (MEZZI U.E.) INTERVENTI PER LA QUALIFICAZIONE ENERGETICO- AMBIENTALE E LO SVILUPPO SOSTENIBILE - ASSE 3 - CONTRIBUTO CE SUL FESR (REG. CE 1083 DEL 11 LUGLIO 7 AGOSTO 2007) Direzioine Generale: ATTIVITA' PRODUTTIVE, COMMERCIO, TURISMO	6.052.821,02	4.011.174,62	1.690.464,19	4.872.045,82	1.180.775,20	1.100.918,01	0,00	3.181.581,63
2014	U23636	2.1.233.3.10.28 (INVESTIMENTO CN.P.) (MEZZI U.E.) INTERVENTI PER LA QUALIFICAZIONE ENERGETICO- AMBIENTALE E LO SVILUPPO SOSTENIBILE - ASSE 3 - CONTRIBUTO CE SUL FESR (REG. CE 1083 DEL 11 LUGLIO 7 AGOSTO 2007) Direzioine Generale: ATTIVITA' PRODUTTIVE, COMMERCIO, TURISMO	2.611.786,91	0,00	829.881,75	0,00	0,00	0,00	0,00	1.109.164,73
2013	U23636	2.1.233.3.10.28 (INVESTIMENTO CN.P.) (MEZZI U.E.) INTERVENTI PER LA QUALIFICAZIONE ENERGETICO- AMBIENTALE E LO SVILUPPO SOSTENIBILE - ASSE 3 - CONTRIBUTO CE SUL FESR (REG. CE 1083 DEL 11 LUGLIO 7 AGOSTO 2007) Direzioine Generale: ATTIVITA' PRODUTTIVE, COMMERCIO, TURISMO	356.961,08	0,00	386.098,42	0,00	0,00	0,00	0,00	14.429,42
2012	U23636	2.1.233.3.10.28 (INVESTIMENTO CN.P.) (MEZZI U.E.) INTERVENTI PER LA QUALIFICAZIONE ENERGETICO- AMBIENTALE E LO SVILUPPO SOSTENIBILE - ASSE 3 - CONTRIBUTO CE SUL FESR (REG. CE 1083 DEL 11 LUGLIO 7 AGOSTO 2007) Direzioine Generale: ATTIVITA' PRODUTTIVE, COMMERCIO, TURISMO	3.924,25	0,00	5.812,25	0,00	0,00	0,00	0,00	0,00
TOTALE CAPITOLO U23634			2.241.004,86	689.879,86	356.065,53	1.904.339,17	332.345,19	329.813,33	0,00	1.552.594,14
2015	U23637	2.1.220.3.10.28 (INVESTIMENTO CN.P.) (MEZZI U.E.) SPESA PER SVILUPPO DI SOFTWARE E MANUTENZIONE EVOLUTIVA AL FINI DELLO SVILUPPO DEL SISTEMA INFORMATICO PER IL FIDUCIARIO DEI SERVIZI PER IL PAESAGGIO - CONTRIBUTO CE SUL FESR (REG. CE 1083 DEL 11 LUGLIO 2006; DEC. C (2007) 3875 DEL 7 AGOS TO 2007) NOTE: NUOVA ISTITUZIONE Direzioine Generale: ATTIVITA' PRODUTTIVE, COMMERCIO, TURISMO	23.336,54	23.336,54	0,00	9.937,49	13.399,05	23.336,54	0,00	9.937,49
2015	U23640	2.1.233.3.10.24 (INVESTIMENTO CN.P.) (MEZZI U.E.) ASSEGNAZIONE ALLE PROVINCE PER LA CONCESSIONE DI INTERVENTI PER LA VALORIZZAZIONE E LA QUALIFICAZIONE DEI TERRITORI - ASSE 4 - PROGRAMMA OPERATIVO 2007-2013 - CONTRIBUTO CE SUL FESR (REG. CE 1083 DEL 11 LUGLIO 2006; DEC. C(2007) 2007) Direzioine Generale: ATTIVITA' PRODUTTIVE, COMMERCIO, TURISMO	0,00	0,00	0,00	0,00	0,00	0,00	0,00	0,00
TOTALE CAPITOLO U23637			23.336,54	23.336,54	0,00	9.937,49	13.399,05	23.336,54	0,00	9.937,49
2015	U23642	2.1.233.3.10.24 (INVESTIMENTO CN.P.) (MEZZI U.E.) ASSEGNAZIONE ALLE PROVINCE PER LA CONCESSIONE DI INTERVENTI PER LA VALORIZZAZIONE E LA QUALIFICAZIONE DEI TERRITORI - ASSE 4 - PROGRAMMA OPERATIVO 2007-2013 - CONTRIBUTO CE SUL FESR (REG. CE 1083 DEL 11 LUGLIO 2006; DEC. C(2007) 2007) Direzioine Generale: ATTIVITA' PRODUTTIVE, COMMERCIO, TURISMO	3.213.893,01	2.970.812,51	1.160.615,74	3.190.103,70	23.779,31	790.253,24	0,00	2.309.262,82
2014	U23642	2.1.233.3.10.24 (INVESTIMENTO CN.P.) (MEZZI U.E.) INTERVENTI PER LA VALORIZZAZIONE E LA QUALIFICAZIONE DEI TERRITORI - ASSE 4 - PROGRAMMA OPERATIVO 2007-2013 - CONTRIBUTO CE SUL FESR (REG. CE 1083 DEL 11 LUGLIO 2006; DEC. C(2007) 3875 DEL 7 AGOSTO 2007) Direzioine Generale: ATTIVITA' PRODUTTIVE, COMMERCIO, TURISMO	1.022.049,74	0,00	1.939.943,53	0,00	0,00	0,00	0,00	2.106,21
2013	U23642	2.1.233.3.10.24 (INVESTIMENTO CN.P.) (MEZZI U.E.) INTERVENTI PER LA VALORIZZAZIONE E LA QUALIFICAZIONE DEI TERRITORI - ASSE 4 - PROGRAMMA OPERATIVO 2007-2013 - CONTRIBUTO CE SUL FESR (REG. CE 1083 DEL 11 LUGLIO 2006; DEC. C(2007) 3875 DEL 7 AGOSTO 2007) Direzioine Generale: ATTIVITA' PRODUTTIVE, COMMERCIO, TURISMO	279.774,86	0,00	0,00	0,00	0,00	0,00	0,00	279.774,86
2012	U23642	2.1.233.3.10.24 (INVESTIMENTO CN.P.) (MEZZI U.E.) INTERVENTI PER LA VALORIZZAZIONE E LA QUALIFICAZIONE DEI TERRITORI - ASSE 4 - PROGRAMMA OPERATIVO 2007-2013 - CONTRIBUTO CE SUL FESR (REG. CE 1083 DEL 11 LUGLIO 2006; DEC. C(2007) 3875 DEL 7 AGOSTO 2007) Direzioine Generale: ATTIVITA' PRODUTTIVE, COMMERCIO, TURISMO	0,00	0,00	0,00	0,00	0,00	0,00	0,00	0,00
TOTALE CAPITOLO U23642			4.795.482,47	2.970.812,51	2.180.559,27	3.190.103,70	23.779,31	790.253,24	281.888,07	2.309.262,82
2015	U23668	2.1.220.3.10.28 (INVESTIMENTO CN.P.) (MEZZI U.E.) SPESA PER L'ACQUISIZIONE DI BENI STRUMENTALI AL FINI DEI SERVIZI PER IL PAESAGGIO - CONTRIBUTO CE SUL FESR (REG. CE 1083 DEL 11 LUGLIO 2006; DEC. C(2007) 3875 DEL 7 AGOSTO 2007) Direzioine Generale: ATTIVITA' PRODUTTIVE, COMMERCIO, TURISMO	0,00	0,00	0,00	0,00	0,00	0,00	0,00	0,00
2015	U23668	2.1.220.3.10.28 (INVESTIMENTO CN.P.) (MEZZI U.E.) SPESA PER L'ACQUISIZIONE DI BENI STRUMENTALI AL FINI DEI SERVIZI PER IL PAESAGGIO - CONTRIBUTO CE SUL FESR (REG. CE 1083 DEL 11 LUGLIO 2006; DEC. C(2007) 3875 DEL 7 AGOSTO 2007) Direzioine Generale: ATTIVITA' PRODUTTIVE, COMMERCIO, TURISMO	22.591,35	22.591,35	22.591,35	22.591,35	0,00	0,00	0,00	0,00
TOTALE CAPITOLO U23668			22.591,35	22.591,35	22.591,35	22.591,35	0,00	0,00	0,00	0,00
PARTE I AREA DI INTERVENTO 3 FUNZIONE OBIETTIVO 2										
TOTALE CAPITOLO U23648			4.836.235,30	2.261.628,98	1.931.373,45	1.411.359,31	0,00	330.255,53	1.437.373,13	1.467.488,72
TOTALE CAPITOLO U23668			22.591,35	22.591,35	22.591,35	22.591,35	0,00	0,00	0,00	0,00

REGIONE EMILIA-ROMAGNA

RENDICONTO GENERALE PER L'ESERCIZIO FINANZIARIO 2015

PARTE SPESA

ESERCIZIO	CAPITOLO	DESCRIZIONE DEL CAPITOLO	ANASS SPESIBILE (SPESA COMPENSA + R.R. PP. INIZIALI)	SPANZIAMENTO DI CASSA	PAOLINI IN CONTRO COMPENSA E RESIDUI	INTERESSI ASSUMI NEGLI ESERCIZI	RIFORME DI IMPRESI SPANZIAMENTI DI COMPENSA	RIFORME DI SPANZIAMENTI DI CASSA	PER INDEBITAMENTO PER PERSECUZIONE	RESIDUI PASSIVI DA RIPORTARE
2015	U23666	2.1.243.3.10.28 (INVESTIMENTO C.N.P.) (MEZZI U.E.)	596.597,53	1.101.181,44	179.141,70	500.345,28	96.252,25	421.068,01	0,00	321.203,58
2014	U23666	CONTRIBUTI A ORGANISMI DI RICERCA ANCHE IN FORMA CONSORTILE PER LA CREAZIONE DI TECNOLOGI PER LA RICERCA INDUSTRIALE E IL TRASFERIMENTO	577.622,94	0,00	142.169,90	0,00	0,00	0,00	0,00	0,00
2013	U23666	TECNOLOGICO - ASSE 1 - PROGRAMMA OPERATIVO 2007-2013 - CONTRIBUTO CE SUL FESR (REG. CE 1083 DEL 11 LUGLIO 2006) - MEZZI STATALI	66.469,05	0,00	358.801,83	0,00	0,00	0,00	0,00	0,00
2012	U23666	TECNOLOGICO - ASSE 1 - PROGRAMMA OPERATIVO 2007-2013 - CONTRIBUTO CE SUL FESR (REG. CE 1083 DEL 11 LUGLIO 2006) - MEZZI STATALI	0,00	0,00	0,00	0,00	0,00	0,00	0,00	0,00
		Direzione Generale: ATTIVITA' PRODUTTIVE/ COMMERCIO/ TURISMO								
		TOTALE CAPITOLO U23666	1.697.778,97	1.101.181,44	680.113,43	500.345,28	96.252,25	421.068,01	600.209,71	321.203,58
2015	U23668	2.1.243.3.10.28 (INVESTIMENTO C.N.P.) (MEZZI U.E.)	2.089.903,41	2.107.664,27	2.089.903,41	2.089.903,41	0,00	17.760,86	0,00	0,00
2012	U23668	ASSEGNAZIONI PER INTERVENTI DI RICERCA E GESTIONE DI STRUMENTI DI INGENNERIA, FINANZIARIA RIVOLTI A PROMUOVERE LA GREEN ECONOMY ATTRAVERSO IL SOSTEGNO AGILI PROGRAMMI OPERATIVI 2007-2013 - CONTRIBUTO CE SUL FESR (REG. C 1083 DEL 11 LUGLIO 2006; DEC. C (2007) 2875 DEL 7 AGOSTO 2007; C(2012) 3560 DELL'11/8/2012) - MEZZI STATALI	110.100,78	0,00	0,00	0,00	0,00	0,00	0,00	110.100,78
		Direzione Generale: ATTIVITA' PRODUTTIVE/ COMMERCIO/ TURISMO								
		TOTALE CAPITOLO U23668	2.200.004,19	2.107.664,27	2.089.903,41	2.089.903,41	0,00	17.760,86	0,00	110.100,78
2015	U23746	2.1.233.3.10.28 (INVESTIMENTO C.N.P.) (MEZZI U.E.)	0,00	248.095,90	0,00	0,00	0,00	54.420,57	0,00	0,00
2012	U23746	TRASFERIMENTO ALLE PROVINCE PER IL MANTENIMENTO DEL LIVELLO DI COMPETITIVITA' ED ATTIVITA' DELLE AZIENDE COLTIVE DAL SISTEMA ATTRAVERSO LA RIVITALIZZAZIONE DELLE ATTIVITA' PRODUTTIVE E COMMERCIALI - PROGRAMMA OPERATIVO 2007-2013 - CONTRIBUTO CE SUL FESR (REG. C 1083 DEL 11 LUGLIO 2006; DEC. C (2007) 2875 DEL 7 AGOSTO 2007; C(2012) 3560 DELL'11/8/2012) - MEZZI STATALI	248.095,90	0,00	193.675,33	0,00	0,00	0,00	0,00	54.420,57
		Direzione Generale: ATTIVITA' PRODUTTIVE/ COMMERCIO/ TURISMO								
		TOTALE CAPITOLO U23746	248.095,90	248.095,90	193.675,33	0,00	0,00	54.420,57	0,00	54.420,57
2015	U23764	2.1.243.3.10.28 (INVESTIMENTO C.N.P.) (MEZZI U.E.)	620.794,12	1.093.723,14	415.735,85	620.794,12	0,00	205.038,28	0,00	205.038,27
2014	U23764	CONTRIBUTI A ORGANISMI DI RICERCA ANCHE IN FORMA CONSORTILE PER LA CREAZIONE DI TECNOLOGI PER LA RICERCA INDUSTRIALE E IL TRASFERIMENTO TECNOLOGICO - ASSE 1 - PROGRAMMA OPERATIVO 2007-2013 - CONTRIBUTO CE SUL FESR (REG. C 1083 DEL 11 LUGLIO 2006; DEC. C (2007) 2875 DEL 7 AGOSTO 2007; C(2012) 3560 DELL'11/8/2012) - MEZZI STATALI	1.093.723,14	0,00	472.929,01	0,00	0,00	0,00	0,00	0,00
		Direzione Generale: ATTIVITA' PRODUTTIVE/ COMMERCIO/ TURISMO								
		TOTALE CAPITOLO U23764	1.714.517,26	1.093.723,14	888.664,86	620.794,12	0,00	205.038,28	620.794,13	205.038,27
2015	U23766	2.1.238.3.10.28 (INVESTIMENTO C.N.P.) (MEZZI U.E.)	127.242,65	100.329,41	0,00	127.242,65	0,00	84.244,33	0,00	127.242,65
2014	U23766	RICERCA PER LA CREAZIONE DI TECNOLOGI PER LA RICERCA INDUSTRIALE E IL TRASFERIMENTO TECNOLOGICO - ASSE 1 - PROGRAMMA OPERATIVO 2007-2013 - CONTRIBUTO CE SUL FESR (REG. C 1083 DEL 11 LUGLIO 2006; DEC. C (2007) 2875 DEL 7 AGOSTO 2007; C(2012) 3560 DELL'11/8/2012) - MEZZI STATALI	143.327,73	0,00	16.085,08	0,00	0,00	0,00	0,00	0,00
		Direzione Generale: ATTIVITA' PRODUTTIVE/ COMMERCIO/ TURISMO								
		TOTALE CAPITOLO U23766	270.570,38	100.329,41	16.085,08	127.242,65	0,00	84.244,33	127.242,65	127.242,65
		TOTALE URB 1.3.2.3. 8365	37.887.109,74	21.416.528,10	14.874.109,53	18.607.033,79	2.476.796,67	6.542.188,57	5.453.654,67	15.082.548,87
		di cui competenza	21.783.239,10	11.416.528,10	7.168.159,09	10.807.033,79	2.476.796,67	6.542.188,57	5.453.654,67	10.101.449,25
		di cui Residui	16.093.870,64	9.999,99	7.705.950,44	7.799,99	0,00	0,00	0,00	4.981.099,62
2015	U23644	2.1.238.3.10.28 (INVESTIMENTO C.N.P.) (MEZZI STATO)	5.063.022,87	9.077.569,78	37.843,66	3.729.632,43	1.333.390,44	5.005.979,96	2.272.412,60	3.691.788,77
2014	U23644	CONTRIBUTI A UNIVERSITA' ED ENTI E ISTITUZIONI DI RICERCA PER LA CREAZIONE DI TECNOLOGI PER LA RICERCA INDUSTRIALE E IL TRASFERIMENTO	1.762.389,98	0,00	0,00	0,00	0,00	0,00	0,00	0,00
2013	U23644	TECNOLOGICO - ASSE 1 - PROGRAMMA OPERATIVO 2007-2013 - CONTRIBUTO CE SUL FESR (REG. CE 1083 DEL 11 LUGLIO 2006) - MEZZI STATALI	830.483,27	0,00	830.483,27	0,00	0,00	0,00	0,00	0,00
2012	U23644	TECNOLOGICO - ASSE 1 - PROGRAMMA OPERATIVO 2007-2013 - CONTRIBUTO CE SUL FESR (REG. CE 1083 DEL 11 LUGLIO 2006) - MEZZI STATALI	0,00	0,00	0,00	0,00	0,00	0,00	0,00	0,00
		Direzione Generale: ATTIVITA' PRODUTTIVE/ COMMERCIO/ TURISMO								
		TOTALE CAPITOLO U23644	14.652.070,66	9.077.569,78	4.071.589,82	3.729.632,43	1.333.390,44	5.005.979,96	2.272.412,60	3.691.788,77
2015	U23646	2.1.243.3.10.28 (INVESTIMENTO C.N.P.) (MEZZI STATO)	540.551,20	503.109,88	102.311,96	455.791,91	84.759,29	400.797,92	0,00	353.479,95
2014	U23646	COLLABORATIVA E SVILUPPO SPERIMENTALE E PER L'AVVIO DI ATTIVITA' DI RICERCA INDUSTRIALE E PER LA REALIZZAZIONE DI PROGRAMMI DI RICERCA INDUSTRIALE	416.300,01	0,00	0,00	0,00	0,00	0,00	0,00	0,00

PARTE I AREA DI INTERVENTO 3 FUNZIONE OBIETTIVO 2

PARTE 1 AREA DI INTERVENTO 3 FUNZIONE OBIETTIVO 2

REGIONE EMILIA-ROMAGNA		RENDICONTO GENERALE PER L'ESERCIZIO FINANZIARIO 2015 PARTE SPESA										
BANCA SPESA	DESCRIZIONE DEL CAPITOLO	ANNA SPESA (SPESA COMPLETA + R.P. INIZIALI)	SPAZIAMENTO DI CASSA	DEBITI IN CONTRO CONTABILITA' E RESIDUI	INTERESSI ASSUMI NELLA SPESA	COMPONETE SPESA SPESA	COMPONETE SPESA SPESA	COMPONETE SPESA SPESA	COMPONETE SPESA SPESA	COMPONETE SPESA SPESA	COMPONETE SPESA SPESA	COMPONETE SPESA SPESA
ESERCIZIO CAPITOLO												
2015	U23752	2.1.233.3.10.28 (INVESTIMENTO C.A.P.) (MEZZI STRAORDINARI) PER LA REALIZZAZIONE DI PROGETTI DI INVESTIMENTO INTEGRATIVO REGIONALE AL P.O.R. FESR 2007-2013 (ART. 7, LETT. A) - ATTIVITA' PRODUTTIVE, COMMERCIO, TURISMO	74.539,07	69.769,90	0,00	0,00	0,00	0,00	0,00	0,00	0,00	0,00
2015	U23754	2.1.233.3.10.28 (INVESTIMENTO C.A.P.) (MEZZI STRAORDINARI) PER LA REALIZZAZIONE DI PROGETTI DI INVESTIMENTO INTEGRATIVO REGIONALE AL P.O.R. FESR 2007-2013 (ART. 7, LETT. A) - ATTIVITA' PRODUTTIVE, COMMERCIO, TURISMO	1.517.720,74	7.248.418,04	0,00	1.517.720,74	0,00	0,00	0,00	0,00	0,00	0,00
2015	U23758	2.1.233.3.10.28 (INVESTIMENTO C.A.P.) (MEZZI STRAORDINARI) PER LA REALIZZAZIONE DI PROGETTI DI INVESTIMENTO INTEGRATIVO REGIONALE AL P.O.R. FESR 2007-2013 (ART. 7, LETT. A) - ATTIVITA' PRODUTTIVE, COMMERCIO, TURISMO	1.428.150,00	0,00	0,00	0,00	0,00	0,00	0,00	0,00	0,00	0,00
2012	U23752	2.1.233.3.10.28 (INVESTIMENTO C.A.P.) (MEZZI STRAORDINARI) PER LA REALIZZAZIONE DI PROGETTI DI INVESTIMENTO INTEGRATIVO REGIONALE AL P.O.R. FESR 2007-2013 (ART. 7, LETT. A) - ATTIVITA' PRODUTTIVE, COMMERCIO, TURISMO	2.485.000,00	0,00	0,00	0,00	0,00	0,00	0,00	0,00	0,00	0,00
		TOTALE CAPITOLO U23752	9.827.070,74	7.248.418,04	0,00	1.517.720,74	0,00	0,00	0,00	0,00	0,00	0,00
		TOTALE CAPITOLO U23754	1.859.641,24	1.814.041,32	1.401.741,08	0,00	0,00	0,00	412.300,24	0,00	45.599,92	0,00
		TOTALE URB 1.3.2.3. 8368	11.781.251,05	9.132.229,26	1.401.741,08	1.517.720,74	0,00	0,00	7.730.488,18	0,00	45.599,92	0,00
		di cui competenza	1.517.720,74	9.132.229,26	0,00	1.517.720,74	0,00	0,00	7.730.488,18	0,00	45.599,92	0,00
		di cui Residui	10.243.530,31	0,00	1.401.741,08	0,00	0,00	0,00	0,00	0,00	0,00	0,00
		TOTALE CAPITOLO U23750	300.000,00	153.730,65	153.730,65	0,00	143.384,17	0,00	0,00	0,00	0,00	2.885,18
2015	U23756	2.1.233.3.10.28 (INVESTIMENTO C.A.P.) (MEZZI STRAORDINARI) PER LA REALIZZAZIONE DI PROGETTI DI INVESTIMENTO INTEGRATIVO REGIONALE AL P.O.R. FESR 2007-2013 (ART. 7, LETT. A) - ATTIVITA' PRODUTTIVE, COMMERCIO, TURISMO	1.800.000,00	600.000,00	0,00	0,00	0,00	0,00	600.000,00	0,00	0,00	0,00
2014	U23758	2.1.233.3.10.28 (INVESTIMENTO C.A.P.) (MEZZI STRAORDINARI) PER LA REALIZZAZIONE DI PROGETTI DI INVESTIMENTO INTEGRATIVO REGIONALE AL P.O.R. FESR 2007-2013 (ART. 7, LETT. A) - ATTIVITA' PRODUTTIVE, COMMERCIO, TURISMO	2.000.000,00	0,00	0,00	0,00	0,00	0,00	0,00	0,00	0,00	0,00
2013	U23758	2.1.233.3.10.28 (INVESTIMENTO C.A.P.) (MEZZI STRAORDINARI) PER LA REALIZZAZIONE DI PROGETTI DI INVESTIMENTO INTEGRATIVO REGIONALE AL P.O.R. FESR 2007-2013 (ART. 7, LETT. A) - ATTIVITA' PRODUTTIVE, COMMERCIO, TURISMO	2.000.000,00	0,00	0,00	0,00	0,00	0,00	0,00	0,00	0,00	0,00
		TOTALE CAPITOLO U23756	3.800.000,00	600.000,00	0,00	400.000,00	1.400.000,00	0,00	600.000,00	0,00	0,00	0,00
2015	U23758	2.1.233.3.10.28 (INVESTIMENTO C.A.P.) (MEZZI STRAORDINARI) PER LA REALIZZAZIONE DI PROGETTI DI INVESTIMENTO INTEGRATIVO REGIONALE AL P.O.R. FESR 2007-2013 (ART. 7, LETT. A) - ATTIVITA' PRODUTTIVE, COMMERCIO, TURISMO	2.085.042,60	1.282.265,53	348.131,54	1.532.762,17	532.280,43	0,00	50.000,00	0,00	0,00	0,00
2014	U23758	2.1.233.3.10.28 (INVESTIMENTO C.A.P.) (MEZZI STRAORDINARI) PER LA REALIZZAZIONE DI PROGETTI DI INVESTIMENTO INTEGRATIVO REGIONALE AL P.O.R. FESR 2007-2013 (ART. 7, LETT. A) - ATTIVITA' PRODUTTIVE, COMMERCIO, TURISMO	2.310.730,48	0,00	349.422,80	0,00	0,00	0,00	0,00	0,00	0,00	0,00
2013	U23758	2.1.233.3.10.28 (INVESTIMENTO C.A.P.) (MEZZI STRAORDINARI) PER LA REALIZZAZIONE DI PROGETTI DI INVESTIMENTO INTEGRATIVO REGIONALE AL P.O.R. FESR 2007-2013 (ART. 7, LETT. A) - ATTIVITA' PRODUTTIVE, COMMERCIO, TURISMO	647.559,16	0,00	534.711,19	0,00	0,00	0,00	0,00	0,00	0,00	0,00
		TOTALE CAPITOLO U23758	5.043.332,24	1.282.265,53	1.232.265,53	1.532.762,17	532.280,43	0,00	50.000,00	0,00	0,00	0,00
2015	U23760	2.1.233.3.10.28 (INVESTIMENTO C.A.P.) (MEZZI STRAORDINARI) PER LA REALIZZAZIONE DI PROGETTI DI INVESTIMENTO INTEGRATIVO REGIONALE AL P.O.R. FESR 2007-2013 (ART. 7, LETT. A) - ATTIVITA' PRODUTTIVE, COMMERCIO, TURISMO	0,00	0,00	0,00	0,00	0,00	0,00	0,00	0,00	0,00	0,00
		TOTALE URB 1.3.2.3. 8500	9.143.332,24	2.035.996,18	1.385.996,18	1.932.762,17	2.035.664,60	0,00	650.000,00	0,00	0,00	0,00
		di cui competenza	4.028.426,77	2.035.996,18	348.131,54	1.932.762,17	2.035.664,60	0,00	650.000,00	0,00	0,00	0,00
		di cui Residui	5.114.905,47	0,00	1.037.864,64	0,00	0,00	0,00	0,00	0,00	0,00	0,00
		TOTALE CAPITOLO U23760	0,00	0,00	0,00	0,00	0,00	0,00	0,00	0,00	0,00	0,00
		TOTALE URB 1.3.2.3. 8500	9.143.332,24	2.035.996,18	1.385.996,18	1.932.762,17	2.035.664,60	0,00	650.000,00	0,00	0,00	0,00
		di cui competenza	4.028.426,77	2.035.996,18	348.131,54	1.932.762,17	2.035.664,60	0,00	650.000,00	0,00	0,00	0,00
		di cui Residui	5.114.905,47	0,00	1.037.864,64	0,00	0,00	0,00	0,00	0,00	0,00	0,00

REGIONE EMILIA-ROMAGNA		RENDICONTO GENERALE PER L'ESERCIZIO FINANZIARIO 2015												PARTE SPESA											
BANCA SPENDITE COMUNITA' + R.R. PP. INIZIALI)	SPANZIAMENTO DI CASSA	PAIAMENTI IN CONTRO COMPTENZA E RESIDUI	INTERESSI ASSUNTI NELLO ESERCIZIO	RICORRERE DI IMPEGNI SPANZIAMENTI DI COMPTENZA	RICORRERE DI IMPEGNI SU SPANZIAMENTI DI CASSA	ELIMINAZIONI DEI RESIDUI PER INSISTENZA, PER PERIZIONE RISORSE DA RIFORMARE	RESIDUI PASSIVE DA RIFORMARE																		
ESERCIZIO	CAPITOLO	DESCRIZIONE DEL CAPITOLO																							
2015	UZ2002	2.1.243.3.10.28 (INVESTIMENTO C.A.P.) (MEZZI PROPRI) CONTRIBUTI AD AMMINISTRAZIONI LOCALI PER IL POTENZIAMENTO DEL SISTEMA INNOVATIVO REGIONALE E NATIONALE E PER LA REALIZZAZIONE DI UNA RETE DI CENTRI DI RICERCA E SVILUPPO PER IL 2014 E 1.5.1 FOR FESR 2014/2020; REG. CE 1303/2013; DECISIONE C (2015)928 Y - QUOTA REGIONE NOTE: NUOVA ISTITUZIONE Direzione Generale: ATTIVITA' PRODUTTIVE, COMMERCIO, TURISMO TOTALE CAPITOLO UZ2002												2.519.665,64	755.899,69	0,00	0,00	2.519.665,64	755.899,69	0,00	0,00	2.519.665,64	755.899,69	0,00	0,00
2015	UZ2005	2.1.243.3.10.28 (INVESTIMENTO C.A.P.) (MEZZI PROPRI) CONTRIBUTI AD IMPRESE ANCHE IN FORMA AGGREGATA, PER IL POTENZIAMENTO DEL SISTEMA INNOVATIVO REGIONALE E NATIONALE E PER LA REALIZZAZIONE DI UNA RETE DI CENTRI DI RICERCA E SVILUPPO PER IL 2014/2020; REG. CE 1303/2013; DECISIONE C (2015)928 Y - QUOTA REGIONE NOTE: NUOVA ISTITUZIONE Direzione Generale: ATTIVITA' PRODUTTIVE, COMMERCIO, TURISMO TOTALE CAPITOLO UZ2005												2.519.665,64	755.899,69	0,00	0,00	2.519.665,64	755.899,69	0,00	0,00	2.519.665,64	755.899,69	0,00	0,00
2015	UZ2008	2.1.243.3.10.28 (INVESTIMENTO C.A.P.) (MEZZI PROPRI) CONTRIBUTI A IMPRESE, ANCHE IN FORMA ASSOCIATA, PER L'ATTIVITA' 1.1.4. FOR FESR 2014/2020; REG. CE 1303/2013; DECISIONE C(2015) 928 Y - QUOTA REGIONE NOTE: NUOVA ISTITUZIONE Direzione Generale: ATTIVITA' PRODUTTIVE, COMMERCIO, TURISMO TOTALE CAPITOLO UZ2008												1.970.511,31	591.153,40	0,00	0,00	1.970.511,31	591.153,40	0,00	0,00	1.970.511,31	591.153,40	0,00	0,00
2015	UZ2012	2.1.243.3.10.28 (INVESTIMENTO C.A.P.) (MEZZI PROPRI) CONTRIBUTI A IMPRESE PER LA CREAZIONE E LO SVILUPPO DI ATTIVITA' INNOVATIVE PER FESR 2014/2020; REG. CE 1303/2013; DECISIONE C(2015) 928 Y - QUOTA REGIONE NOTE: NUOVA ISTITUZIONE Direzione Generale: ATTIVITA' PRODUTTIVE, COMMERCIO, TURISMO TOTALE CAPITOLO UZ2012												452.806,59	135.841,98	0,00	0,00	452.806,59	135.841,98	0,00	0,00	452.806,59	135.841,98	0,00	0,00
2015	UZ2016	2.1.243.3.10.28 (INVESTIMENTO C.A.P.) (MEZZI PROPRI) ASSEGNAZIONE AD INTERMEDIARI FINANZIARI DI UN FONDO PER IL SOSTEGNO AD INVESTIMENTI REALIZZATI DALLE IMPRESE PER FESR 2014/2020; REG. CE 1303/2013; DECISIONE C(2015)928 Y - QUOTA REGIONE NOTE: NUOVA ISTITUZIONE Direzione Generale: ATTIVITA' PRODUTTIVE, COMMERCIO, TURISMO TOTALE CAPITOLO UZ2016												0,00	0,00	0,00	0,00	0,00	0,00	0,00	0,00	0,00	0,00	0,00	0,00
2015	UZ2027	2.1.220.3.10.28 (INVESTIMENTO C.A.P.) (MEZZI PROPRI) SPESA PER L'ATTUAZIONE DEL PROGETTO STRATEGICO AGENZA FOR FESR 2014/2020; REG. CE 1303/2013; DECISIONE C(2015)928 Y - QUOTA REGIONE NOTE: NUOVA ISTITUZIONE Direzione Generale: ATTIVITA' PRODUTTIVE, COMMERCIO, TURISMO TOTALE CAPITOLO UZ2027												1.134.880,67	340.464,20	0,00	0,00	1.094.433,97	340.464,20	0,00	0,00	1.094.433,97	340.464,20	0,00	40.446,70
2015	UZ2030	2.1.220.3.10.28 (INVESTIMENTO C.A.P.) (MEZZI PROPRI) SPESA PER LA REALIZZAZIONE DI SOFFIARE PER SERVIZI DI E-GOVERNANCE/INFORMAZIONE C(2015)928 Y - QUOTA REGIONE NOTE: NUOVA ISTITUZIONE Direzione Generale: ATTIVITA' PRODUTTIVE, COMMERCIO, TURISMO TOTALE CAPITOLO UZ2030												24.094,88	24.094,88	0,00	0,00	17.377,28	24.094,88	0,00	0,00	17.377,28	24.094,88	0,00	6.717,60
2015	UZ2033	2.1.243.3.10.24 (INVESTIMENTO C.A.P.) (MEZZI PROPRI) CONTRIBUTI ALLE IMPRESE, ANCHE IN FORMA ASSOCIATA, PER L'INNOVAZIONE NEI PROCESSI, NEI PRODOTTI E NELLA GESTIONE DELLE IMPRESE TURISTICHE E DELLE LORO RETI PER FESR 2014/2020; REG. CE 1303/2013; DECISIONE C(2015)928 Y - QUOTA REGIONE NOTE: NUOVA ISTITUZIONE Direzione Generale: ATTIVITA' PRODUTTIVE, COMMERCIO, TURISMO TOTALE CAPITOLO UZ2033												303.285,38	90.985,61	0,00	0,00	303.285,38	90.985,61	0,00	0,00	303.285,38	90.985,61	0,00	0,00
2015	UZ2036	2.1.243.3.10.24 (INVESTIMENTO C.A.P.) (MEZZI PROPRI) ASSEGNAZIONE AD INTERMEDIARI FINANZIARI DI UN FONDO PER FESR 2014/2020; REG. CE 1303/2013; DECISIONE C(2015)928 Y - QUOTA REGIONE NOTE: NUOVA ISTITUZIONE Direzione Generale: ATTIVITA' PRODUTTIVE, COMMERCIO, TURISMO TOTALE CAPITOLO UZ2036												212.179,20	63.653,76	0,00	0,00	212.179,20	63.653,76	0,00	0,00	212.179,20	63.653,76	0,00	0,00
PARTE I AREA DI INTERVENTO 3 FUNZIONE OBIETTIVO 2														303.285,38	90.985,61	0,00	0,00	303.285,38	90.985,61	0,00	0,00	303.285,38	90.985,61	0,00	0,00
														212.179,20	63.653,76	0,00	0,00	212.179,20	63.653,76	0,00	0,00	212.179,20	63.653,76	0,00	0,00

REGIONE EMILIA-ROMAGNA		RENDICONTO GENERALE PER L'ESERCIZIO FINANZIARIO 2015										PARTE SPESA	
ESERCIZIO	CAPITOLO	DESCRIZIONE DEL CAPITOLO	MASSA SPENDIBILE (SPESA COMPENSA + R.R. PP. INIZIALI)	SPANDIMENTO DI CASSA	PAIAMENTI IN CONTRO COMPENSA E RESIDUI	INTERESSI ASSUNTI NELLA SPESA	RICORRERE DI TERRENI SPENDIBILI DI CASSA	RICORRERE DI TERRENI SPENDIBILI DI CASSA	RICORRERE DI TERRENI SPENDIBILI DI CASSA	ELIMINAZIONI DEI RESIDUI PER INSISTENZA, PER PERIZIONE	RESIDUI PASSIVE DA RIPORTARE		
2015	022045	ROTAZIONE PER LE NUOVE IMPRESE (ASSE 3, ATTIVITA' 3.5.1.1. FOR FESR 2014/2020; REG. CE 1303/2013; DECISIONE C(2015)928) - QUOTA REGIONE NOTE: NUOVA ISTITUZIONE Direzioe Generale: ATTIVITA' PRODUTTIVE, COMMERCIO, TURISMO	212.179,20	63.653,76	0,00	0,00	212.179,20	63.653,76	0,00	0,00	0,00		
2015	022045	TOTALE CAPITULO 022045	334.264,36	100.279,31	0,00	0,00	334.264,36	100.279,31	0,00	0,00	0,00		
2015	022048	2.1.243.3.10.24 (INVESTIMENTO C.A.P.) (MEZZI PROPRI) CONTRIBUTI ALLE IMPRESE, ANCHE IN FORMA ASSOCIATA, PER FESR 2014/2020; REG. CE 1303/2013; DECISIONE C(2015)928) - QUOTA REGIONE NOTE: NUOVA ISTITUZIONE Direzioe Generale: ATTIVITA' PRODUTTIVE, COMMERCIO, TURISMO	0,00	0,00	0,00	0,00	0,00	0,00	0,00	0,00	0,00		
2015	022048	TOTALE CAPITULO 022048	0,00	0,00	0,00	0,00	0,00	0,00	0,00	0,00	0,00		
2015	022051	2.1.243.3.10.28 (INVESTIMENTO C.A.P.) (MEZZI PROPRI) CONTRIBUTI ALLE IMPRESE, ANCHE IN FORMA ASSOCIATA, PER FESR 2014/2020; REG. CE 1303/2013; DECISIONE C(2015)928) - QUOTA REGIONE NOTE: NUOVA ISTITUZIONE Direzioe Generale: ATTIVITA' PRODUTTIVE, COMMERCIO, TURISMO	346.964,60	104.089,38	0,00	0,00	346.964,60	104.089,38	0,00	0,00	0,00		
2015	022051	TOTALE CAPITULO 022051	346.964,60	104.089,38	0,00	0,00	346.964,60	104.089,38	0,00	0,00	0,00		
2015	022054	2.1.232.3.10.28 (INVESTIMENTO C.A.P.) (MEZZI PROPRI) CONTRIBUTI ALLE AMMINISTRAZIONI LOCALI, PER INTERVENTI FINALIZZATI ALLA RIDUZIONE DEI CONSUMI ENERGETICI E ALLE AZIONI DI RISPARMIO ENERGETICO, PER FESR 2014/2020; REG. CE 1303/2013; DECISIONE C(2015)928) - QUOTA REGIONE NOTE: NUOVA ISTITUZIONE Direzioe Generale: ATTIVITA' PRODUTTIVE, COMMERCIO, TURISMO	346.964,60	104.089,38	0,00	0,00	346.964,60	104.089,38	0,00	0,00	0,00		
2015	022057	2.1.243.3.10.28 (INVESTIMENTO C.A.P.) (MEZZI PROPRI) ASSEGNAZIONE AD INTERMEDIANI FINANZIARI DI UN FONDO DI FONDI RINNOVABILI (ASSE 4, ATTIVITA' 4.2.1.1. FOR FESR 2014/2020; REG. CE 1303/2013; DECISIONE C(2015)928) - QUOTA REGIONE NOTE: NUOVA ISTITUZIONE Direzioe Generale: ATTIVITA' PRODUTTIVE, COMMERCIO, TURISMO	316.964,60	95.089,38	0,00	0,00	316.964,60	95.089,38	0,00	0,00	0,00		
2015	022057	TOTALE CAPITULO 022057	316.964,60	95.089,38	0,00	0,00	316.964,60	95.089,38	0,00	0,00	0,00		
2015	022060	2.1.232.3.10.28 (INVESTIMENTO C.A.P.) (MEZZI PROPRI) CONTRIBUTI ALLE AMMINISTRAZIONI LOCALI, PER INTERVENTI FINALIZZATI ALLA RIDUZIONE DEI CONSUMI ENERGETICI E ALLE AZIONI DI RISPARMIO ENERGETICO, PER FESR 2014/2020; REG. CE 1303/2013; DECISIONE C(2015)928) - QUOTA REGIONE NOTE: NUOVA ISTITUZIONE Direzioe Generale: ATTIVITA' PRODUTTIVE, COMMERCIO, TURISMO	819.601,74	245.880,52	0,00	0,00	819.601,74	245.880,52	0,00	0,00	0,00		
2015	022063	2.1.220.3.10.28 (INVESTIMENTO C.A.P.) (MEZZI PROPRI) SPESA PER LA REALIZZAZIONE DI SISTEMI DI TRASPORTO INTELLIGENTI (ASSE 4, ATTIVITA' 4.2.1.1. E 4.6.3. FOR FESR 2014/2020; REG. CE 1303/2013; DECISIONE C(2015)928) - QUOTA REGIONE NOTE: NUOVA ISTITUZIONE Direzioe Generale: ATTIVITA' PRODUTTIVE, COMMERCIO, TURISMO	475.536,02	142.660,81	0,00	0,00	475.536,02	142.660,81	0,00	0,00	0,00		
2015	022066	2.1.232.3.10.28 (INVESTIMENTO C.A.P.) (MEZZI PROPRI) CONTRIBUTI ALLE AMMINISTRAZIONI LOCALI PER LA REALIZZAZIONE DI SISTEMI DI TRASPORTO INTELLIGENTI (ASSE 4, ATTIVITA' 4.2.1.1. E 4.6.3. FOR FESR 2014/2020; REG. CE 1303/2013; DECISIONE C(2015)928) - QUOTA REGIONE	475.536,02	142.660,81	0,00	0,00	475.536,02	142.660,81	0,00	0,00	0,00		
		TOTALE CAPITULO 022063	475.536,02	142.660,81	0,00	0,00	475.536,02	142.660,81	0,00	0,00	0,00		
		TOTALE CAPITULO 022060	819.601,74	245.880,52	0,00	0,00	819.601,74	245.880,52	0,00	0,00	0,00		
		TOTALE CAPITULO 022054	346.964,60	104.089,38	0,00	0,00	346.964,60	104.089,38	0,00	0,00	0,00		
		TOTALE CAPITULO 022057	316.964,60	95.089,38	0,00	0,00	316.964,60	95.089,38	0,00	0,00	0,00		
		TOTALE CAPITULO 022063	475.536,02	142.660,81	0,00	0,00	475.536,02	142.660,81	0,00	0,00	0,00		

PARTE I AREA DI INTERVENTO 3 FUNZIONE OBIETTIVO 2

125

REGIONE EMILIA-ROMAGNA

RENDICONTO GENERALE PER L'ESERCIZIO FINANZIARIO 2015

PARTE SPESA

ESERCIZIO	CAPITOLO	DESCRIZIONE DEL CAPITOLO	MASSA SPENDIBILE (SPESA COMPENSA + R.R. PI INIZIALI)	SPANDIMENTO DI CASSA	PACCHETTI IN CONTO CORRENTE E RESIDUI	INTERESSI ASSUMI NELLA SPESA	RISORSE DI IMPRESA SPENDIBILI DI CASSA	RISORSE DI PERMANENZA SU SPANDIMENTI DI CASSA	ELIMINAZIONI DEI RESIDUI PER INSISTENZA, PER PERIZIONE	RESIDUI PASSIVI DA RIPORTARE	
											TURISMO
2015	U22069	2.1.232.3.10.28 (INVESTIMENTO CAP.) (MEZZI PROPRI) CONTRIBUTI AD AMMINISTRAZIONI LOCALI PER IL FORTIFICAMENTO DEL SISTEMA INNOVATIVO REGIONALE E INFRASTRUTTURE DELLA RICERCA (ASSE 1 ATTIVITA' 1.2.2 E 1.5.1. FOR FESR 2014/2020; REG. CE 1303/2013; DECISIONE C(2015)928) - QUOTA UE NOTE: NUOVA ISTITUZIONE Direzioe Generale: ATTIVITA' PRODUTTIVE, COMMERCIO, TURISMO	475.536,02	142.660,81	0,00	0,00	0,00	475.536,02	142.660,81	0,00	0,00
		TOTALE CAPITOLO U22069	475.536,02	142.660,81	0,00	0,00	475.536,02	142.660,81	0,00	0,00	
2015	U22072	2.1.243.3.10.28 (INVESTIMENTO CAP.) (MEZZI PROPRI) CONTRIBUTI ALLE ATENDE PER IL TRASPORTO PUBBLICO LOCALE PER LO SVILUPPO DI INFRASTRUTTURE NECESSARIE PER IL RINNOVO DI MATERIALE ROTABILE (ASSE 4 ATTIVITA' 4.6.2 FOR FESR 2014/2020; REG. CE 1303/2013; DECISIONE C(2015)928) - QUOTA REGIONE NOTE: NUOVA ISTITUZIONE Direzioe Generale: ATTIVITA' PRODUTTIVE, COMMERCIO, TURISMO	354.677,59	106.403,28	0,00	0,00	0,00	354.677,59	106.403,28	0,00	0,00
		TOTALE CAPITOLO U22072	354.677,59	106.403,28	0,00	0,00	354.677,59	106.403,28	0,00	0,00	
2015	U22075	2.1.232.3.10.24 (INVESTIMENTO CAP.) (MEZZI PROPRI) VALORIZZAZIONE AMBITO PAESISTICO DEL PATRIMONIO CULTURALE E LA VALORIZZAZIONE DELLE AREE DI ATTIVITA' NATURALE DI RILEVANZA SPAZIOSA (ASSE 5 ATTIVITA' DECISIONE C(2015)928) - QUOTA REGIONE NOTE: NUOVA ISTITUZIONE Direzioe Generale: ATTIVITA' PRODUTTIVE, COMMERCIO, TURISMO	2.100.000,00	630.000,00	0,00	0,00	0,00	2.100.000,00	630.000,00	0,00	0,00
		TOTALE CAPITOLO U22075	2.100.000,00	630.000,00	0,00	0,00	2.100.000,00	630.000,00	0,00	0,00	
2015	U22087	2.1.232.3.10.28 (INVESTIMENTO CAP.) (MEZZI PROPRI) CONTRIBUTI ALLE AMMINISTRAZIONI LOCALI PER INTERVENTI DI SUPPORTO AI PROCESSI DI DEFINIZIONE DELLE COMPETENZE ICT (ASSE 6 ATTIVITA' 6.2 FOR FESR 2014/2020; REG. CE 1303/2013; DECISIONE C(2015)928) - QUOTA REGIONE NOTE: NUOVA ISTITUZIONE Direzioe Generale: ATTIVITA' PRODUTTIVE, COMMERCIO, TURISMO	1.500.000,00	450.000,00	0,00	0,00	0,00	1.500.000,00	450.000,00	0,00	0,00
		TOTALE CAPITOLO U22087	1.500.000,00	450.000,00	0,00	0,00	1.500.000,00	450.000,00	0,00	0,00	
2015	U22121	2.1.220.3.10.28 (INVESTIMENTO CAP.) (MEZZI PROPRI) SPESA PER L'ACQUISTO DI BENI MATERIALI AI FINI DELL'ASSISTENZA TECNICA AL FOR FESR 2014/2020 (ASSE 7 C(2015)928) - QUOTA REGIONE NOTE: NUOVA ISTITUZIONE Direzioe Generale: ATTIVITA' PRODUTTIVE, COMMERCIO, TURISMO	0,00	0,00	0,00	0,00	0,00	0,00	0,00	0,00	0,00
		TOTALE CAPITOLO U22121	0,00	0,00	0,00	0,00	0,00	0,00	0,00	0,00	
2015	U22123	2.1.220.3.10.28 (INVESTIMENTO CAP.) (MEZZI PROPRI) SPESA PER SVILUPPO DI SOFTWARE E MANUTENZIONE EVOLUTIVA AI FINI DELL'ASSISTENZA TECNICA AL FOR FESR 2014/2020 (ASSE 7 C(2015)928) - QUOTA REGIONE NOTE: NUOVA ISTITUZIONE Direzioe Generale: ATTIVITA' PRODUTTIVE, COMMERCIO, TURISMO	18.300,00	7.800,00	0,00	0,00	7.792,76	10.507,24	7.800,00	0,00	0,00
		TOTALE CAPITOLO U22123	18.300,00	7.800,00	0,00	7.792,76	10.507,24	7.800,00	0,00	0,00	
		TOTALE URB 1.3.2.3.8502	14.874.825,21	4.481.624,00	0,00	54.957,06	14.819.868,15	4.481.624,00	0,00	0,00	
		PROGRAMMA OPERATIVO FESR 2014/2020 - MEZZI UE	14.874.825,21	4.481.624,00	0,00	54.957,06	14.819.868,15	4.481.624,00	0,00	0,00	
		CONTRIBUTI AD AMMINISTRAZIONI LOCALI PER IL FORTIFICAMENTO DEL SISTEMA INNOVATIVO REGIONALE E INFRASTRUTTURE DELLA RICERCA (ASSE 1 ATTIVITA' 1.2.2 E 1.5.1. FOR FESR 2014/2020; REG. CE 1303/2013; DECISIONE C(2015)928) - QUOTA UE	0,00	0,00	0,00	0,00	0,00	0,00	0,00	0,00	
		NOTE: NUOVA ISTITUZIONE Direzioe Generale: ATTIVITA' PRODUTTIVE, COMMERCIO, TURISMO	0,00	0,00	0,00	0,00	0,00	0,00	0,00	0,00	
		TOTALE URB 1.3.2.3.8502	14.874.825,21	4.481.624,00	0,00	54.957,06	14.819.868,15	4.481.624,00	0,00	0,00	

PARTE I AREA DI INTERVENTO 3 FUNZIONE OBIETTIVO 2

REGIONE EMILIA-ROMAGNA		RENDICONTO GENERALE PER L'ESERCIZIO FINANZIARIO 2015											PARTE SPESA				
BANCA SPENDITE (SPESA COMPLESSIVA + R.R. PR. INIZIALI)	SPANDIMENTO DI CASSA	PAIAMENTI IN CONTRO COMPLESSIVA RESIDUI	TARGET ASSESSITI NEGLI ESERCIZIO	ECCEZIONI DI TARGET NEGLI ESERCIZIO	ECCEZIONI DI TARGET NEGLI ESERCIZIO	ECCEZIONI DI TARGET NEGLI ESERCIZIO	ECCEZIONI DI TARGET NEGLI ESERCIZIO	ECCEZIONI DI TARGET NEGLI ESERCIZIO	ECCEZIONI DI TARGET NEGLI ESERCIZIO	ECCEZIONI DI TARGET NEGLI ESERCIZIO	ECCEZIONI DI TARGET NEGLI ESERCIZIO	ECCEZIONI DI TARGET NEGLI ESERCIZIO	ECCEZIONI DI TARGET NEGLI ESERCIZIO	ECCEZIONI DI TARGET NEGLI ESERCIZIO	ECCEZIONI DI TARGET NEGLI ESERCIZIO	ECCEZIONI DI TARGET NEGLI ESERCIZIO	ECCEZIONI DI TARGET NEGLI ESERCIZIO
ESERCIZIO	CAPITOLO	DESCRIZIONE DEL CAPITOLO												ELIMINAZIONI DEI RESIDUI PER INSISTENZA, PER PERIZIONE RIMPROVAZIONE	RESIDUI PASSIVE DA RIPORTARE		
2015	U22046	INVESTIMENTI PRODUTTIVE (ASSE 3, ATTIVITA' 3.1.1. FOR FESR 2014/2020/REG. CE 1303/2013; DECISIONE C(2015)928) - QUOTA UE NOTE: NUOVA ISTITUZIONE Direzioe Generale: ATTIVITA' PRODUTTIVE, COMMERCIO, TURISMO TOTALE CAPITOLO U22046	1.114.214,54	334.264,36	0,00	0,00	0,00	0,00	0,00	0,00	0,00	0,00	0,00	0,00	0,00	0,00	0,00
2015	U22046	2.1.243.3.10.24 (INVESTIMENTO CAP.) (MEZZI U.E.) ASSEGNAZIONE AD INTERMEDIANI FINANZIARI DI UN FONDO PER ATTIVITA' 3.4.6.1 FOR FESR 2014/2020/REG. CE 1303/2013; DECISIONE C(2015)928) - QUOTA UE NOTE: NUOVA ISTITUZIONE Direzioe Generale: ATTIVITA' PRODUTTIVE, COMMERCIO, TURISMO TOTALE CAPITOLO U22046	0,00	0,00	0,00	0,00	0,00	0,00	0,00	0,00	0,00	0,00	0,00	0,00	0,00	0,00	0,00
2015	U22049	2.1.243.3.10.28 (INVESTIMENTO CAP.) (MEZZI U.E.) CONTRIBUTI ALLE IMPRESE, ANCHE IN FORMA ASSOCIATA, PER INTERVENTI FINALIZZATI ALLA RIDUZIONE DEI CONSUMI ENERGETICI E PER LA REALIZZAZIONE DI SISTEMI INTEGRATI PER LA PRODUZIONE DI ENERGIA ELETTRICA E CALORE PER ATTIVITA' 4.2.1 FOR FESR 2014/2020/REG. CE 1303/2013; DECISIONE C(2015)928) - QUOTA UE NOTE: NUOVA ISTITUZIONE Direzioe Generale: ATTIVITA' PRODUTTIVE, COMMERCIO, TURISMO TOTALE CAPITOLO U22049	1.156.548,66	346.964,60	0,00	0,00	0,00	0,00	0,00	0,00	0,00	0,00	0,00	0,00	0,00	0,00	0,00
2015	U22052	2.1.232.3.10.28 (INVESTIMENTO CAP.) (MEZZI U.E.) CONTRIBUTI ALLE AMMINISTRAZIONI LOCALI, PER INTERVENTI FINALIZZATI ALLA RIDUZIONE DEI CONSUMI ENERGETICI E PER LA REALIZZAZIONE DI SISTEMI INTEGRATI PER LA PRODUZIONE DI ENERGIA ELETTRICA E CALORE PER ATTIVITA' 4.2.1 FOR FESR 2014/2020/REG. CE 1303/2013; DECISIONE C(2015)928) - QUOTA UE NOTE: NUOVA ISTITUZIONE Direzioe Generale: ATTIVITA' PRODUTTIVE, COMMERCIO, TURISMO TOTALE CAPITOLO U22052	1.156.548,66	346.964,60	0,00	0,00	0,00	0,00	0,00	0,00	0,00	0,00	0,00	0,00	0,00	0,00	0,00
2015	U22055	2.1.243.3.10.28 (INVESTIMENTO CAP.) (MEZZI U.E.) ASSEGNAZIONE AD INTERMEDIANI FINANZIARI DI UN FONDO PER ATTIVITA' 3.4.6.1 FOR FESR 2014/2020/REG. CE 1303/2013; DECISIONE C(2015)928) - QUOTA UE NOTE: NUOVA ISTITUZIONE Direzioe Generale: ATTIVITA' PRODUTTIVE, COMMERCIO, TURISMO TOTALE CAPITOLO U22055	1.056.548,66	316.964,60	0,00	0,00	0,00	0,00	0,00	0,00	0,00	0,00	0,00	0,00	0,00	0,00	0,00
2015	U22058	2.1.232.3.10.28 (INVESTIMENTO CAP.) (MEZZI U.E.) CONTRIBUTI ALLE AMMINISTRAZIONI LOCALI, PER INTERVENTI FINALIZZATI ALL'ECO-EFFICIENZA E PER LA REALIZZAZIONE DI SISTEMI INTEGRATI PER LA PRODUZIONE DI ENERGIA ELETTRICA E CALORE PER ATTIVITA' 4.2.1 FOR FESR 2014/2020/REG. CE 1303/2013; DECISIONE C(2015)928) - QUOTA UE NOTE: NUOVA ISTITUZIONE Direzioe Generale: ATTIVITA' PRODUTTIVE, COMMERCIO, TURISMO TOTALE CAPITOLO U22058	2.732.005,81	819.601,74	0,00	0,00	0,00	0,00	0,00	0,00	0,00	0,00	0,00	0,00	0,00	0,00	0,00
2015	U22061	2.1.220.3.10.28 (INVESTIMENTO CAP.) (MEZZI U.E.) SPESA PER LA REALIZZAZIONE DI SISTEMI DI TRASPORTO INTELLIGENTI (ASSE 4, ATTIVITA' 4.2.1.1 E 4.6.3 FOR FESR 2014/2020/REG. CE 1303/2013; DECISIONE C(2015)928) - QUOTA UE NOTE: NUOVA ISTITUZIONE Direzioe Generale: ATTIVITA' PRODUTTIVE, COMMERCIO, TURISMO TOTALE CAPITOLO U22061	1.585.120,08	475.536,02	0,00	0,00	0,00	0,00	0,00	0,00	0,00	0,00	0,00	0,00	0,00	0,00	0,00
2015	U22064	2.1.232.3.10.28 (INVESTIMENTO CAP.) (MEZZI U.E.) CONTRIBUTI ALLE AMMINISTRAZIONI LOCALI PER LA REALIZZAZIONE DI SISTEMI DI TRASPORTO INTELLIGENTI (ASSE 4, ATTIVITA' 4.2.1.1 E 4.6.3 FOR FESR 2014/2020/REG. CE 1303/2013; DECISIONE C(2015)928) - QUOTA UE NOTE: NUOVA ISTITUZIONE Direzioe Generale: ATTIVITA' PRODUTTIVE, COMMERCIO, TURISMO TOTALE CAPITOLO U22064	1.585.120,08	475.536,02	0,00	0,00	0,00	0,00	0,00	0,00	0,00	0,00	0,00	0,00	0,00	0,00	0,00
2015	U22067	2.1.232.3.10.28 (INVESTIMENTO CAP.) (MEZZI U.E.) CONTRIBUTI ALLE AMMINISTRAZIONI LOCALI PER LO SVILUPPO DI INFRASTRUTTURE NECESSARIE ALL'OTTIMIZZAZIONE DEI MEZZI A BASSO IMPATTO AMBIENTALE E PER IL RINNOVO DEL VANTERALE NAVALE (ASSE 4, ATTIVITA' 4.3.4 FOR FESR 2014/2020/REG. CE 1303/2013; DECISIONE C(2015)928) - QUOTA UE NOTE: NUOVA ISTITUZIONE Direzioe Generale: ATTIVITA' PRODUTTIVE, COMMERCIO, TURISMO TOTALE CAPITOLO U22067	1.182.258,64	354.677,59	0,00	0,00	0,00	0,00	0,00	0,00	0,00	0,00	0,00	0,00	0,00	0,00	0,00
PARTE I AREA DI INTERVENTO 3 FUNZIONE OBIETTIVO 2			1.585.120,08	475.536,02	0,00	0,00	0,00	0,00	0,00	0,00	0,00	0,00	0,00	0,00	0,00	0,00	0,00
PARTI I AREA DI INTERVENTO 3 FUNZIONE OBIETTIVO 2			1.182.258,64	354.677,59	0,00	0,00	0,00	0,00	0,00	0,00	0,00	0,00	0,00	0,00	0,00	0,00	0,00

REGIONE EMILIA-ROMAGNA

RENDICONTO GENERALE PER L'ESERCIZIO FINANZIARIO 2015

PARTE SPESA

BANCA SPENDITE (SPESA CORRENTE + RR. PP. INIZIALI)	SPANZIAMENTO DI CASSA	DEBITI IN CONTRO COMPTABILITÀ E RESIDUI	INTERESSI ASSUMI NELLO ESERCIZIO	ECCEZIONI DI SPANZIAMENTO DI COMPTABILITÀ	ECCEZIONI DI RICORSI SU SPANZIAMENTI DI CASSA	PER INDEBITAMENTO, PER PERIZIONE RIPRISTINAMENTO	RESIDUI PASSIVI DA RIPRISTINAMENTO
<p>REG. CE 1303/2013; DECISIONE C (2015) 928) - QUOTA UE NOTE: NUOVA ISTITUZIONE DIREZIONE GENERALE: ATTIVITA' PRODUTTIVE, COMMERCIO, TURISMO</p>							
2015	1.857.142,86	354.677,59	0,00	0,00	1.857.142,86	354.677,59	0,00
<p>TOTALE CAPITOLATO UZ2067 (MEZZI U.E.)</p>							
<p>2.1.243.3.10.28 (INVESTIMENTO CAP.) (MEZZI U.E.) CONTRIBUTI ALLE AZIENDE PER IL TRASPORTO PUBBLICO LOCALE PER LO SVILUPPO DI INFRASTRUTTURE NECESSARIE ALL'UTILIZZO DEI MEZZI A BASSO IMPATTO AMBIENTALE E PER L'ATTIVITA' DI RIEQUILIBRIO DEL SISTEMA INNOVATIVO REGIONALE PER FESR 2014/2020; REG. CE 1303/2013; DECISIONE C (2015) (2015) 928) - QUOTA UE NOTE: NUOVA ISTITUZIONE DIREZIONE GENERALE: ATTIVITA' PRODUTTIVE, COMMERCIO, TURISMO</p>							
2015	1.857.142,86	557.142,86	0,00	0,00	1.857.142,86	557.142,86	0,00
<p>TOTALE CAPITOLATO UZ2070 (MEZZI U.E.)</p>							
<p>2.1.232.3.10.24 (INVESTIMENTO CAP.) (MEZZI U.E.) CONTRIBUTI ALLE AMMINISTRAZIONI LOCALI PER LA TUTELA, LA CARATTERIZZAZIONE E LA MESSA IN RESE DEL PATRIMONIO CULTURALE, DELLO SPETTACOLO E DELL'INDUSTRIA TURISTICO- NATURALE DI RILEVANZA STRATEGICA (ASSE 5 - ATTIVITA' 6.6.1 E 6.7.1 PER FESR 2014/2020; REG. CE 1303/2013; DECISIONE C (2015) 928) - QUOTA UE NOTE: NUOVA ISTITUZIONE DIREZIONE GENERALE: ATTIVITA' PRODUTTIVE, COMMERCIO, TURISMO</p>							
2015	7.000.000,00	2.100.000,00	0,00	0,00	7.000.000,00	2.100.000,00	0,00
<p>TOTALE CAPITOLATO UZ2073 (MEZZI U.E.)</p>							
<p>2.1.232.3.10.28 (INVESTIMENTO CAP.) (MEZZI U.E.) CONTRIBUTI ALLE AMMINISTRAZIONI LOCALI PER LA TUTELA, LA CARATTERIZZAZIONE E LA MESSA IN RESE DEL PATRIMONIO CULTURALE, DELLO SPETTACOLO E DELL'INDUSTRIA TURISTICO- NATURALE DI RILEVANZA STRATEGICA (ASSE 5 - ATTIVITA' 6.6.1 E 6.7.1 PER FESR 2014/2020; REG. CE 1303/2013; DECISIONE C (2015) 928) - QUOTA UE NOTE: NUOVA ISTITUZIONE DIREZIONE GENERALE: ATTIVITA' PRODUTTIVE, COMMERCIO, TURISMO</p>							
2015	5.000.000,00	1.500.000,00	0,00	0,00	5.000.000,00	1.500.000,00	0,00
<p>TOTALE CAPITOLATO UZ2085 (MEZZI U.E.)</p>							
<p>2.1.220.3.10.28 (INVESTIMENTO CAP.) (MEZZI U.E.) SPESA PER L'ACQUISTO DI BENI MATERIALI AI FINI DELL'ASSISTENZA TECNICA AL FOR FESR 2014/2020 (ASSE 7 PER FESR 2014/2020; REG. CE 1303/2013; DECISIONE C (2015) 928) - QUOTA UE NOTE: NUOVA ISTITUZIONE DIREZIONE GENERALE: ATTIVITA' PRODUTTIVE, COMMERCIO, TURISMO</p>							
2015	61.000,00	26.000,00	0,00	0,00	25.975,87	26.000,00	0,00
<p>TOTALE CAPITOLATO UZ2118 (MEZZI U.E.)</p>							
<p>2.1.220.3.10.28 (INVESTIMENTO CAP.) (MEZZI U.E.) SPESA PER L'ACQUISTO DI BENI MATERIALI AI FINI DELL'ASSISTENZA TECNICA AL FOR FESR 2014/2020 (ASSE 7 PER FESR 2014/2020; REG. CE 1303/2013; DECISIONE C (2015) 928) - QUOTA UE NOTE: NUOVA ISTITUZIONE DIREZIONE GENERALE: ATTIVITA' PRODUTTIVE, COMMERCIO, TURISMO</p>							
2015	61.000,00	26.000,00	0,00	0,00	25.975,87	26.000,00	0,00
<p>TOTALE CAPITOLATO UZ2125 (MEZZI U.E.)</p>							
<p>TOTALE URB 1.3.2.3.8503 di cui competenza di cui Residui</p>							
2015	49.582.750,77	14.938.746,62	0,00	183.190,22	49.399.560,55	14.938.746,62	0,00
	49.582.750,77	14.938.746,62	0,00	183.190,22	49.399.560,55	14.938.746,62	0,00
	0,00	0,00	0,00	0,00	0,00	0,00	0,00
<p>TOTALE CAPITOLATO UZ2201 (MEZZI U.E.)</p>							
2015	5.879.219,82	1.763.765,95	0,00	0,00	5.879.219,82	1.763.765,95	0,00
<p>TOTALE CAPITOLATO UZ2001 (MEZZI U.E.)</p>							
2015	1.426.714,68	428.014,40	0,00	0,00	1.426.714,68	428.014,40	0,00
<p>TOTALE CAPITOLATO UZ2000 (MEZZI U.E.)</p>							
2015	5.879.219,82	1.763.765,95	0,00	0,00	5.879.219,82	1.763.765,95	0,00

PARTE 1 AREA DI INTERVENTO 3 FUNZIONE OBIETTIVO 2

REGIONE EMILIA-ROMAGNA		RENDICONTO GENERALE PER L'ESERCIZIO FINANZIARIO 2015										PARTE SPESA	
ESERCIZIO	CAPITOLO	DESCRIZIONE DEL CAPITOLO	ANSA SPENDITE (SPESA COMPENSA + R.R. PP. INIZIALI)	SPANDIMENTO DI CASSA	DEBITI IN CONTRO COMPTABILITÀ E RESIDUI	INTERESSI ASSUMI NELLO ESERCIZIO	ESERCIZIO DI COMPENSAZIONE SPENDITE	ESERCIZIO DI COMPENSAZIONE SPENDITE	ESERCIZIO DI COMPENSAZIONE SPENDITE	ELIMINAZIONI DEI RESIDUI PER INSISTENZA, PER PERIZIONE RIMBORSI	RESIDUI PASSIVI DA RIFORMARE	RESIDUI PASSIVI DA RIFORMARE	
2015	U22007	TURISMO 2.1.243.3.10.28 (INVESTIMENTO C.A.P.) (MEZZI STATO) CONTRIBUTI A IMPRESE, ANCHE IN FORMA ASSOCIATA, PER ATTIVITÀ INNOVATIVE PER LE NUOVE IMPRESE PER L'ATTIVITÀ INNOVATIVA FOR PERS. 2014/2020 L. 183/1987; DELIBERA C.I.P.E. 10/2015) - QUOTA STATO NOTE: NUOVA ISTITUZIONE Direzioe Generale: ATTIVITA' PRODUTTIVE, COMMERCIO, TURISMO TOTALE CAPITOLO U22004	1.426.714,68	428.014,40	0,00	0,00	1.426.714,68	428.014,40	0,00	0,00	0,00	0,00	
2015	U22011	2.1.243.3.10.28 (INVESTIMENTO C.A.P.) (MEZZI STATO) CONTRIBUTI A IMPRESE PER LA CREAZIONE E LO SVILUPPO DI START-UP INNOVATIVE PER LE NUOVE IMPRESE PER L'ATTIVITÀ INNOVATIVA FOR PERS. 2014/2020 L. 183/1987; DELIBERA C.I.P.E. 10/2015) - QUOTA STATO NOTE: NUOVA ISTITUZIONE Direzioe Generale: ATTIVITA' PRODUTTIVE, COMMERCIO, TURISMO TOTALE CAPITOLO U22011	4.597.859,72	1.379.357,92	0,00	0,00	4.597.859,72	1.379.357,92	0,00	0,00	0,00	0,00	
2015	U22014	2.1.243.3.10.28 (INVESTIMENTO C.A.P.) (MEZZI STATO) ASSEGNAZIONE AD INTERMEDIARI FINANZIARI DI UN FONDO PER IL SOSTEGNO AGLI INVESTIMENTI REALIZZATI DALLE IMPRESE PER LE NUOVE IMPRESE PER LE NUOVE IMPRESE PER L'ATTIVITÀ INNOVATIVA FOR PERS. 2014/2020 L. 183/1987; DELIBERA C.I.P.E. 10/2015) - QUOTA STATO NOTE: NUOVA ISTITUZIONE Direzioe Generale: ATTIVITA' PRODUTTIVE, COMMERCIO, TURISMO TOTALE CAPITOLO U22014	1.056.548,70	316.964,61	0,00	0,00	1.056.548,70	316.964,61	0,00	0,00	0,00	0,00	
2015	U22026	2.1.220.3.10.28 (INVESTIMENTO C.A.P.) (MEZZI STATO) SPESA PER L'ATTUAZIONE DEL PROGETTO STRATEGICO AGENZIA DIPARTIMENTO REGIONALE PER LE NUOVE IMPRESE PER L'ATTIVITÀ INNOVATIVA FOR PERS. 2014/2020 L. 183/1987; DELIBERA C.I.P.E. 10/2015) NOTE: NUOVA ISTITUZIONE Direzioe Generale: ATTIVITA' PRODUTTIVE, COMMERCIO, TURISMO TOTALE CAPITOLO U22026	2.648.054,91	794.416,47	0,00	94.375,65	2.553.679,26	794.416,47	0,00	0,00	0,00	94.375,65	
2015	U22029	2.1.220.3.10.28 (INVESTIMENTO C.A.P.) (MEZZI STATO) SPESA PER LA REALIZZAZIONE DI SOFTWARE PER SERVIZI DI E-GOVERNMENT (ASSESSORATO REGIONALE) PER LE NUOVE IMPRESE PER LE NUOVE IMPRESE PER L'ATTIVITÀ INNOVATIVA FOR PERS. 2014/2020; NOTE: NUOVA ISTITUZIONE Direzioe Generale: ATTIVITA' PRODUTTIVE, COMMERCIO, TURISMO TOTALE CAPITOLO U22029	56.221,39	56.221,39	0,00	15.674,40	40.546,99	56.221,39	0,00	0,00	0,00	15.674,40	
2015	U22032	2.1.243.3.10.24 (INVESTIMENTO C.A.P.) (MEZZI STATO) CONTRIBUTI A IMPRESE PER LE NUOVE IMPRESE PER L'INNOVAZIONE NEI PROCESSI NEI PRODOTTI E NELLA GESTIONE DELLE IMPRESE TURISTICHE E DELLE LORO RETI PER LE NUOVE IMPRESE PER LE NUOVE IMPRESE PER L'ATTIVITÀ INNOVATIVA FOR PERS. 2014/2020 L. 183/1987; DELIBERA C.I.P.E. 10/2015) - QUOTA STATO NOTE: NUOVA ISTITUZIONE Direzioe Generale: ATTIVITA' PRODUTTIVE, COMMERCIO, TURISMO TOTALE CAPITOLO U22032	707.665,89	212.299,77	0,00	0,00	707.665,89	212.299,77	0,00	0,00	0,00	0,00	
2015	U22035	2.1.243.3.10.24 (INVESTIMENTO C.A.P.) (MEZZI STATO) ASSEGNAZIONE AD INTERMEDIARI FINANZIARI DI UN FONDO ROTATIVO PER LE NUOVE IMPRESE (ASSESSORATO REGIONALE) FOR PERS. 2014/2020 L. 183/1987; DELIBERA C.I.P.E. 10/2015). NOTE: NUOVA ISTITUZIONE Direzioe Generale: ATTIVITA' PRODUTTIVE, COMMERCIO, TURISMO TOTALE CAPITOLO U22035	495.084,80	148.525,44	0,00	0,00	495.084,80	148.525,44	0,00	0,00	0,00	0,00	
2015	U22044	2.1.243.3.10.24 (INVESTIMENTO C.A.P.) (MEZZI STATO) CONTRIBUTI A IMPRESE PER LE NUOVE IMPRESE PER L'ATTIVITÀ INNOVATIVA FOR PERS. 2014/2020 L. 183/1987; DELIBERA C.I.P.E. 10/2015) - QUOTA STATO NOTE: NUOVA ISTITUZIONE Direzioe Generale: ATTIVITA' PRODUTTIVE, COMMERCIO, TURISMO TOTALE CAPITOLO U22044	779.950,18	233.985,05	0,00	0,00	779.950,18	233.985,05	0,00	0,00	0,00	0,00	
2015	U22047	2.1.243.3.10.24 (INVESTIMENTO C.A.P.) (MEZZI STATO) ASSEGNAZIONE AD INTERMEDIARI FINANZIARI DI UN FONDO PER IL SOSTEGNO AGLI INVESTIMENTI REALIZZATI DALLE IMPRESE PER LE NUOVE IMPRESE PER LE NUOVE IMPRESE PER L'ATTIVITÀ INNOVATIVA FOR PERS. 2014/2020 L. 183/1987; DELIBERA C.I.P.E. 10/2015) - QUOTA STATO NOTE: NUOVA ISTITUZIONE Direzioe Generale: ATTIVITA' PRODUTTIVE, COMMERCIO, TURISMO TOTALE CAPITOLO U22047	0,00	0,00	0,00	0,00	0,00	0,00	0,00	0,00	0,00	0,00	
PARTE I AREA DI INTERVENTO 3 FUNZIONE OBIETTIVO 2													

REGIONE EMILIA-ROMAGNA		RENDICONTO GENERALE PER L'ESERCIZIO FINANZIARIO 2015										PARTE SPESA	
ESERCIZIO	CAPITOLO	DESCRIZIONE DEL CAPITOLO	ANASS SPENDITE (SPESA CONSUNTIVA + R.P. INIZIALI)	SPANDIMENTO DI CASSA	PAIAMENTI IN CONTO COMMERCIALE E RESIDUI	INTERESSI ASSUNTI NELLA SPESA	COMPONETE DI SPESA SPENDITE DI COMPETENZA	COMPONETE DI SPESA SPANDIMENTI DI COMPETENZA	COMPONETE DI SPESA PER INTERESSI, PER PERIZIONE RETRIBUTIVA DI	ELIMINAZIONI DEI RESIDUI PER INTERESSI, PER PERIZIONE RETRIBUTIVA	RESIDUI PASSIVI DA RIPORTARE		
2015	U22050	ATTIVITA' 3.6.1. FOR FESR 2014/2020: L. 183/1987 DELIBERA C/PE 10/2015) - QUOTA STATO NOTE: NUOVA ISTITUZIONE Direzioe Generale: ATTIVITA' PRODUTTIVE, COMMERCIO, TURISMO TOTALE CAPITOLO U22047	0,00	0,00	0,00	0,00	0,00	0,00	0,00	0,00	0,00		
2015	U22050	2.1.243.3.10.28 (INVESTIMENTO C.P.) (MEZZI STATO) CONTRIBUTI ALLE IMPRESE, ANCHE IN FORMA ASSOCIATA, PER INTERVENTI FINALIZZATI ALLA RIDUZIONE DEI CONSUMI ENERGETICI E PER ATTIVITA' 4.2.1. FOR FESR 2014/2020: L. 183/1987 DELIBERA C/PE 10/2015) - QUOTA STATO NOTE: NUOVA ISTITUZIONE Direzioe Generale: ATTIVITA' PRODUTTIVE, COMMERCIO, TURISMO TOTALE CAPITOLO U22050	809.584,06	242.875,22	0,00	0,00	809.584,06	242.875,22	0,00	0,00	0,00		
2015	U22053	2.1.232.3.10.28 (INVESTIMENTO C.P.) (MEZZI STATO) CONTRIBUTI ALLE AMMINISTRAZIONI LOCALI, PER INTERVENTI FINALIZZATI ALLA RIDUZIONE DEI CONSUMI ENERGETICI E PER ATTIVITA' 4.2.1. FOR FESR 2014/2020: L. 183/1987 DELIBERA C/PE 10/2015) - QUOTA STATO NOTE: NUOVA ISTITUZIONE Direzioe Generale: ATTIVITA' PRODUTTIVE, COMMERCIO, TURISMO TOTALE CAPITOLO U22053	809.584,06	242.875,22	0,00	0,00	809.584,06	242.875,22	0,00	0,00	0,00		
2015	U22056	2.1.243.3.10.28 (INVESTIMENTO C.P.) (MEZZI STATO) ASSEGNAZIONE AD INTERMEDIARI FINANZIARI DI UN FONDO DI FONDI RINNOVABILI (ASSE 4, ATTIVITA' 4.2.1. FOR FESR 2014/2020: L. 183/1987 DELIBERA C/PE 10/2015) - QUOTA STATO NOTE: NUOVA ISTITUZIONE Direzioe Generale: ATTIVITA' PRODUTTIVE, COMMERCIO, TURISMO TOTALE CAPITOLO U22056	739.584,06	221.875,22	0,00	0,00	739.584,06	221.875,22	0,00	0,00	0,00		
2015	U22059	2.1.232.3.10.28 (INVESTIMENTO C.P.) (MEZZI STATO) CONTRIBUTI ALLE AMMINISTRAZIONI LOCALI, PER INTERVENTI FINALIZZATI ALLA RIDUZIONE DEI CONSUMI ENERGETICI E PER ATTIVITA' 4.2.1. FOR FESR 2014/2020: L. 183/1987 DELIBERA C/PE 10/2015) - QUOTA STATO NOTE: NUOVA ISTITUZIONE Direzioe Generale: ATTIVITA' PRODUTTIVE, COMMERCIO, TURISMO TOTALE CAPITOLO U22059	1.912.404,07	573.721,22	0,00	0,00	1.912.404,07	573.721,22	0,00	0,00	0,00		
2015	U22062	2.1.220.3.10.28 (INVESTIMENTO C.P.) (MEZZI STATO) SPESA PER LA REALIZZAZIONE DI SISTEMI DI TRASPORTO INTELLIGENTI (ASSE 4, ATTIVITA' 4.2.1. E 4.6.3 FOR FESR 2014/2020: L. 183/1987 DELIBERA C/PE 10/2015) - QUOTA STATO NOTE: NUOVA ISTITUZIONE Direzioe Generale: ATTIVITA' PRODUTTIVE, COMMERCIO, TURISMO TOTALE CAPITOLO U22062	1.109.584,06	332.875,22	0,00	0,00	1.109.584,06	332.875,22	0,00	0,00	0,00		
2015	U22065	2.1.232.3.10.28 (INVESTIMENTO C.P.) (MEZZI STATO) CONTRIBUTI ALLE AMMINISTRAZIONI LOCALI PER LA REALIZZAZIONE DI SISTEMI DI TRASPORTO INTELLIGENTI (ASSE 4, ATTIVITA' 4.2.1 E 4.6.3 FOR FESR 2014/2020: L. 183/1987 DELIBERA C/PE 10/2015) - QUOTA STATO NOTE: NUOVA ISTITUZIONE Direzioe Generale: ATTIVITA' PRODUTTIVE, COMMERCIO, TURISMO TOTALE CAPITOLO U22065	1.109.584,06	332.875,22	0,00	0,00	1.109.584,06	332.875,22	0,00	0,00	0,00		
2015	U22068	2.1.232.3.10.28 (INVESTIMENTO C.P.) (MEZZI STATO) CONTRIBUTI ALLE AMMINISTRAZIONI LOCALI PER IL BASSO IMPATTO AMBIENTALE E PER IL RINNOVO DI MATERIALE EDIFICI (ASSE 4, ATTIVITA' 4.2.1. FOR FESR 2014/2020: L. 183/1987 DELIBERA C/PE 10/2015) - QUOTA STATO NOTE: NUOVA ISTITUZIONE Direzioe Generale: ATTIVITA' PRODUTTIVE, COMMERCIO, TURISMO TOTALE CAPITOLO U22068	827.581,05	248.274,32	0,00	0,00	827.581,05	248.274,32	0,00	0,00	0,00		
2015	U22071	2.1.243.3.10.28 (INVESTIMENTO C.P.) (MEZZI STATO) CONTRIBUTI ALLE AZIENDE PER IL TRASPORTO PUBBLICO LOCALE PER LO SVILUPPO DI INFRASTRUTTURE NECESSARIE AL RINNOVO DEI MEZZI A BASSO IMPATTO AMBIENTALE E PER IL RINNOVO DI MATERIALE EDIFICI (ASSE 4, ATTIVITA' 4.2.1. FOR FESR 2014/2020: L. 183/1987 DELIBERA C/PE 10/2015) - QUOTA STATO NOTE: NUOVA ISTITUZIONE Direzioe Generale: ATTIVITA' PRODUTTIVE, COMMERCIO, TURISMO TOTALE CAPITOLO U22071	1.300.000,00	390.000,00	0,00	0,00	1.300.000,00	390.000,00	0,00	0,00	0,00		

PARTE 1 AREA DI INTERVENTO 3 FUNZIONE OBIETTIVO 2

REGIONE EMILIA-ROMAGNA

RENDICONTO GENERALE PER L'ESERCIZIO FINANZIARIO 2015 PARTE SPESA

ESERCIZIO CAPITOLO	DESCRIZIONE DEL CAPITOLO	MASSA SPESIERE (SPESA CORRENTE + R.R. PP. INIZIALI)	SPANDIMENTO DI CASSA	PAGAMENTI IN CONTO CORRENTE RESIDUI	INDEBITI ASSUMI NELLO ESERCIZIO	RISORSE DI SPANDIMENTO CORRENTE	RISORSE DI SPANDIMENTO DI CASSA	ELIMINAZIONI DEI RESIDUI	
								PER INDEBITAMENTO PER PERSECUZIONE RISORSE PASSIVE DA RIPORTARE	PER PERSECUZIONE RISORSE PASSIVE DA RIPORTARE

PER FERR 2014/2020; L. 183/1987; DELIBERA A CIPE 10/2015)

- QUOTA STATO

NOTE: NUOVA ISTITUZIONE

Direzione Generale: ATTIVITA' PRODUTTIVE, COMMERCIO,

TURISMO

TOTALE CAPITOLO UZ2074

2.1.232.3.10.24 (INVESTIMENTO CAP.) (MEZZI STATO)

CONTRIBUTI ALLE AMMINISTRAZIONI LOCALI PER LA TUTELA, LA

VALORIZZAZIONE E LA VESSA IN FERRE DEL PARIMONIO

NATURALE DI RILEVANZA STRATEGICA (ASSE 5 ATTIVITA'

6.5.1 E 6.7.1 PER FERR 2014/2020; L. 183/1987; DELIBERA

CIPE 10/2015); - QUOTA STATO

NOTE: NUOVA ISTITUZIONE

NOTE: NUOVA ISTITUZIONE

Direzione Generale: ATTIVITA' PRODUTTIVE, COMMERCIO,

TURISMO

TOTALE CAPITOLO UZ2074

2.1.232.3.10.28 (INVESTIMENTO CAP.) (MEZZI STATO)

CONTRIBUTI ALLE AMMINISTRAZIONI LOCALI PER INTERVENTI DI

SOSTEGNO ALLA FORMAZIONE PROFESSIONALE (ASSE 7

FERR 2014/2020; L. 183/1987; DELIBERA A CIPE 10/2015)

NOTE: NUOVA ISTITUZIONE

Direzione Generale: ATTIVITA' PRODUTTIVE, COMMERCIO,

TURISMO

TOTALE CAPITOLO UZ2086

2.1.220.3.10.20 (INVESTIMENTO CAP.) (MEZZI STATO)

PER FERR 2014/2020; L. 183/1987; DELIBERA A CIPE 10/2015)

NOTE: NUOVA ISTITUZIONE

Direzione Generale: ATTIVITA' PRODUTTIVE, COMMERCIO,

TURISMO

TOTALE CAPITOLO UZ2119

2.1.220.3.10.28 (INVESTIMENTO CAP.) (MEZZI STATO)

PER FERR 2014/2020; L. 183/1987; DELIBERA A CIPE 10/2015)

NOTE: NUOVA ISTITUZIONE

Direzione Generale: ATTIVITA' PRODUTTIVE, COMMERCIO,

TURISMO

TOTALE CAPITOLO UZ2127

TOTALE SPESE DI INVESTIMENTO IN ANNUALITA'

di cui Competenza

di cui Residui

TOTALE Funzione Obiettivo 2

di cui Competenza

di cui Residui

Funz. Obiettivo 3 TURISMO

SPESA CORRENTE OPERATIVE

UFR 1.3.3.2.9100

INTERVENTI PER LA PROMOZIONE DEL TURISMO REGIONALE

2.1.141.2.10.24 (GOVERNO OPERATIVA) (MEZZI PROPRI)

SPESA DI PROMOZIONE OPERATIVA E SPESIERE PER

LA REALIZZAZIONE DI PROGETTI AVANTI CARATTERISTICHE DI

RILEVANTE INNOVAZIONE ALL'INTERNO DELL'OFFERTA TURISTICA

REGIONALE CUI SOGGETTO AVANTI RILEVANTE VALORE DI BIENNIO 1993,

30/01/2015 - 31/12/2015 (CIRCOLARE REGIONALE N. 3/2015)

NOTE: NUOVA ISTITUZIONE

NOTE: NUOVA ISTITUZIONE

Direzione Generale: ATTIVITA' PRODUTTIVE, COMMERCIO,

TURISMO

TURISMO

REGIONE EMILIA-ROMAGNA		RENDICONTO GENERALE PER L'ESERCIZIO FINANZIARIO 2015										PARTE SPESA	
ESERCIZIO	CAPITOLO	DESCRIZIONE DEL CAPITOLO	ANSA SPENDITE (SPESA COMPLESSIVA + R.R. PP. INIZIALI)	SPANZIAMENTO DI CASSA	DEBITI IN CONTRO CONTABILITÀ E RESIDUI	INTERESSI ASSUMI NELLA SPESA	ESERCIZI IN CREDITO SPESA	ESERCIZI IN CREDITO SPESA	ESERCIZI IN CREDITO SPESA	ESERCIZI IN CREDITO SPESA	ESERCIZI IN CREDITO SPESA	ESERCIZI IN CREDITO SPESA	ESERCIZI IN CREDITO SPESA
2015	025518	2.1.141.2.10.24 (CORRENTE OPERATIVA) (MEZZI PROPRI) SPESA PER LA REALIZZAZIONE DI PROGETTI AVENTI CARATTERISTICHE DI RILEVANTE INNOVAZIONE ALL'INTERNO VALORE DI SPERIMENTAZIONE ART. 5, COMMA 3, LETT. A) DEL D. L. N. 98/2002, N. 3 ABBONATA ART. 11, COMMA 3, L.R. 23 DICEMBRE 2002, N. 40) Direzioe Generale: ATTIVITA' PRODUTTIVE, COMMERCIO, TURISMO	0,00	3.653,90	0,00	0,00	0,00	0,00	0,00	0,00	0,00	0,00	0,00
2014	025518	2.1.141.2.10.24 (CORRENTE OPERATIVA) (MEZZI PROPRI) SPESA PER LA REALIZZAZIONE DI PROGETTI AVENTI CARATTERISTICHE DI RILEVANTE INNOVAZIONE ALL'INTERNO VALORE DI SPERIMENTAZIONE ART. 5, COMMA 3, LETT. A) DEL D. L. N. 98/2002, N. 3 ABBONATA ART. 11, COMMA 3, L.R. 23 DICEMBRE 2002, N. 40) Direzioe Generale: ATTIVITA' PRODUTTIVE, COMMERCIO, TURISMO	0,00	0,00	0,00	0,00	0,00	0,00	0,00	0,00	0,00	0,00	0,00
2015	025542	2.1.163.2.10.24 (CORRENTE OPERATIVA) (MEZZI PROPRI) CONTRIBUTI A FAVORE DI IMPRESSE, DI CUI ALL'ART. 5, COMMA 2, L.R. 23 DICEMBRE 2002, N. 40) Direzioe Generale: ATTIVITA' PRODUTTIVE, COMMERCIO, TURISMO	0,00	0,00	0,00	0,00	0,00	0,00	0,00	0,00	0,00	0,00	0,00
2015	025544	2.1.153.2.10.24 (CORRENTE OPERATIVA) (MEZZI PROPRI) CONTRIBUTI A FAVORE DI ENTI DELLE AMMINISTRAZIONI LOCALI, DI CUI ALL'ART. 5, COMMA 1, LETT. B) PER LA REALIZZAZIONE DI PROGETTI AVENTI CARATTERISTICHE DI RILEVANTE INNOVAZIONE ALL'INTERNO VALORE DI SPERIMENTAZIONE ART. 5, COMMA 3, LETT. A) DEL D. L. N. 98/2002, N. 3 ABBONATA ART. 11, COMMA 3, L.R. 23 DICEMBRE 2002, N. 40) Direzioe Generale: ATTIVITA' PRODUTTIVE, COMMERCIO, TURISMO	0,00	0,00	0,00	0,00	0,00	0,00	0,00	0,00	0,00	0,00	0,00
2015	025546	2.1.162.2.10.24 (CORRENTE OPERATIVA) (MEZZI PROPRI) CONTRIBUTI A FAVORE DI ASSOCIAZIONI SENZA FINI DI LUCRO DI CUI ALL'ART. 5, COMMA 1, PER LA REALIZZAZIONE DI PROGETTI AVENTI CARATTERISTICHE DI RILEVANTE INNOVAZIONE ALL'INTERNO VALORE DI SPERIMENTAZIONE ART. 5, COMMA 3, LETT. A) DEL D. L. N. 98/2002, N. 3 ABBONATA ART. 11, COMMA 3, L.R. 23 DICEMBRE 2002, N. 40) Direzioe Generale: ATTIVITA' PRODUTTIVE, COMMERCIO, TURISMO	0,00	0,00	0,00	0,00	0,00	0,00	0,00	0,00	0,00	0,00	0,00
2015	025561	2.1.153.2.10.24 (CORRENTE OPERATIVA) (MEZZI PROPRI) ASSEGNAZIONE ALLE PROVINCE PER IL FINANZIAMENTO DEI PROGRAMMI TURISTICI DI PROMOZIONE LOCALE (ART. 6, ART. 7 COMMA 3, LETT. A) L.R. 4 MARZO 1988, N. 7) Direzioe Generale: ATTIVITA' PRODUTTIVE, COMMERCIO, TURISMO	3.102.000,00	3.374.127,29	1.076.061,74	2.117.293,42	984.706,58	489.241,67	0,00	0,00	0,00	0,00	1.041.231,68
2015	025562	2.1.152.2.10.24 (CORRENTE OPERATIVA) (MEZZI PROPRI) CONTRIBUTI PER LE SPESA DEI COMUNI INSERITI NELLA RETE INTEGRATA DEI SERVIZI DI INFORMAZIONE TURISTICA DI VALORE REGIONALE (ART. 7, COMMA 3, LETT. C) L.R. 4 MARZO 1988, N. 7) Direzioe Generale: ATTIVITA' PRODUTTIVE, COMMERCIO, TURISMO	483.000,00	668.699,97	0,00	483.000,00	0,00	187.700,01	0,00	0,00	0,00	0,00	483.000,00
2015	025564	2.1.162.2.10.24 (CORRENTE OPERATIVA) (MEZZI PROPRI) CONTRIBUTI ALLE UNITA' DI PROMOZIONE PER PROGETTI DI INTERESSE PER IL MERCATO ITALIANO (ART. 5, 7, COMMA 2, LETT. B) E 13 COMMA 3, L.R. 4 MARZO 1988, N. 7) Direzioe Generale: ATTIVITA' PRODUTTIVE, COMMERCIO, TURISMO	1.192.639,40	2.341.246,88	501.416,00	2.152.000,00	0,00	655.010,44	0,00	0,00	0,00	0,00	1.650.584,00
2015	025567	2.1.141.2.10.24 (CORRENTE OPERATIVA) (MEZZI PROPRI) SPESA PER L'ORGANIZZAZIONE E LO SVILUPPO DELL'OSSERVATORIO REGIONALE DEL TURISMO E DELLE INFORMAZIONI SULL'OFFERTA E DOMANDA TURISTICA (ART. 2 COMMA 1 LETT. E) L.R. 4 MARZO 1988, N. 7) Direzioe Generale: ATTIVITA' PRODUTTIVE, COMMERCIO, TURISMO	150.000,00	125.100,00	0,00	82.578,85	0,00	60.100,00	0,00	0,00	0,00	0,00	82.578,85
2013	025567	2.1.141.2.10.24 (CORRENTE OPERATIVA) (MEZZI PROPRI) SPESA PER L'ORGANIZZAZIONE E LO SVILUPPO DELL'OSSERVATORIO REGIONALE DEL TURISMO E DELLE INFORMAZIONI SULL'OFFERTA E DOMANDA TURISTICA (ART. 2 COMMA 1 LETT. E) L.R. 4 MARZO 1988, N. 7) Direzioe Generale: ATTIVITA' PRODUTTIVE, COMMERCIO, TURISMO	65.000,00	0,00	65.000,00	0,00	0,00	0,00	0,00	0,00	0,00	0,00	0,00
		TOTALE CAPITOLO 025564	3.344.639,40	2.341.246,88	1.666.236,44	2.152.000,00	0,00	655.010,44	7.817,96	0,00	0,00	0,00	1.650.584,00
		TOTALE CAPITOLO 025567	215.000,00	125.100,00	65.000,00	82.578,85	67.421,15	60.100,00	0,00	0,00	0,00	0,00	82.578,85

PARTE I AREA DI INTERVENTO 3 FUNZIONE OBIETTIVO 3

133

REGIONE EMILIA-ROMAGNA		RENDICONTO GENERALE PER L'ESERCIZIO FINANZIARIO 2015										PARTE SPESA		
ESERCIZIO	CAPITOLO	DESCRIZIONE DEL CAPITOLO	ANSA SPENDITE (SPESA COMPLESSIVA + R.R. PP. INIZIALI)	SPANDIMENTO DI CASSA	PAIAMENTI IN CONTRO CONTABILITÀ E RESIDUI	IMPEGNI ASSUNTI NELL'ESERCIZIO	ESERCIZIO DI COMPETENZA	ESERCIZIO DI COMPETENZA	ESERCIZIO DI COMPETENZA	ESERCIZIO DI COMPETENZA	PER IMPEGNI SU RIMBORSI	ELIMINAZIONI DEI RESIDUI PER IMPEGNI SU RIMBORSI	PER IMPEGNI SU RIMBORSI	RESIDUI PASSIVI DA RIFORMARE
2015	025568	2.1.141.2.10.24 (CORRENTE OPERATIVA) (MEZZI PROPRI) SPESE PER LA REALIZZAZIONE DI PROGETTI SPECIALI O DI INIZIATIVE DI CARATTERE STRAORDINARIO OVIERO DI RILEVANTI NUOVE INIZIATIVE (ART. 2, ART. 7 COMMA 5, ART. 11, 12 E 13, L.R. 4 MARZO 1998, N. 7)	947.860,00	1.207.173,17	0,00	577.860,00	370.000,00	565.794,57	0,00	0,00	370.234,57	0,00	577.860,00	0,00
2014	025568	DI RILEVANTI NUOVE INIZIATIVE (ART. 2, ART. 7 COMMA 5, ART. 11, 12 E 13, L.R. 4 MARZO 1998, N. 7)	716.613,17	0,00	346.378,60	0,00	0,00	0,00	0,00	0,00	370.234,57	0,00	0,00	0,00
2013	025569	DI RILEVANTI NUOVE INIZIATIVE (ART. 2, ART. 7 COMMA 5, ART. 11, 12 E 13, L.R. 4 MARZO 1998, N. 7)	295.000,00	0,00	295.000,00	0,00	0,00	0,00	0,00	0,00	0,00	0,00	0,00	0,00
Direzioe Generale: ATTIVITA' PRODUTTIVE, COMMERCIO, TURISMO			Direzioe Generale: ATTIVITA' PRODUTTIVE, COMMERCIO, TURISMO											
TOTALE CAPITOLO 025568			1.959.473,17	1.207.173,17	641.378,60	577.860,00	370.000,00	565.794,57	0,00	0,00	370.234,57	0,00	577.860,00	0,00
2015	025569	2.1.142.2.10.24 (CORRENTE OPERATIVA) (MEZZI PROPRI) SPESE PER LO SVILUPPO DI UN SISTEMA INFORMATIVO TURISTICO REGIONALE (ART. 2, COMMA 1, LETT. D) L. R. 4 MARZO 1998, N. 7)	5.000,00	108.536,32	0,00	4.880,00	120,00	16.825,07	0,00	0,00	0,00	0,00	4.880,00	0,00
2014	025569	TURISMO	68.500,00	0,00	65.198,77	0,00	0,00	0,00	0,00	0,00	0,00	0,00	0,00	0,00
2013	025569	R. 4 MARZO 1998, N. 7)	35.110,50	0,00	26.512,48	0,00	0,00	0,00	0,00	0,00	0,00	0,00	0,00	0,00
Direzioe Generale: ATTIVITA' PRODUTTIVE, COMMERCIO, TURISMO			Direzioe Generale: ATTIVITA' PRODUTTIVE, COMMERCIO, TURISMO											
TOTALE CAPITOLO 025569			108.610,50	108.536,32	91.711,25	4.880,00	120,00	16.825,07	0,00	0,00	27,01	0,00	16.752,24	0,00
2015	025577	2.1.148.2.10.24 (CORRENTE OPERATIVA) (MEZZI PROPRI) SPESE PER L'UTILIZZO DI BENI DI TERZI AI FINI DELLO SVILUPPO DI UN SISTEMA INFORMATIVO TURISTICO REGIONALE (ART. 2, COMMA 1, LETT. D) L. R. 4 MARZO 1998, N. 7)	0,00	0,00	0,00	0,00	0,00	0,00	0,00	0,00	0,00	0,00	0,00	0,00
Direzioe Generale: ATTIVITA' PRODUTTIVE, COMMERCIO, TURISMO			Direzioe Generale: ATTIVITA' PRODUTTIVE, COMMERCIO, TURISMO											
TOTALE CAPITOLO 025577			0,00	0,00	0,00	0,00	0,00	0,00	0,00	0,00	0,00	0,00	0,00	0,00
2015	025578	2.1.152.2.10.24 (CORRENTE OPERATIVA) (MEZZI PROPRI) CONTRIBUTI A ENTI LOCALI PER LA REALIZZAZIONE DI PROGETTI SPECIALI O DI INIZIATIVE DI CARATTERE STRAORDINARIO OVIERO DI RILEVANTI NUOVE INIZIATIVE (ART. 2, ART. 7 COMMA 5, ART. 11, 12 E 13, L.R. 4 MARZO 1998, N. 7)	22.640,00	22.640,00	0,00	22.640,00	0,00	22.640,00	0,00	0,00	0,00	0,00	22.640,00	0,00
Direzioe Generale: ATTIVITA' PRODUTTIVE, COMMERCIO, TURISMO			Direzioe Generale: ATTIVITA' PRODUTTIVE, COMMERCIO, TURISMO											
TOTALE CAPITOLO 025578			22.640,00	22.640,00	0,00	22.640,00	0,00	22.640,00	0,00	0,00	0,00	0,00	22.640,00	0,00
2015	025579	2.1.141.2.10.14 (CORRENTE OPERATIVA) (MEZZI PROPRI) SPESE PER ALTRI BENI DI CONSUMO PER LO SVILUPPO DI UN SISTEMA INFORMATIVO TURISTICO REGIONALE (ART. 2, COMMA 1, LETT. D) L. R. 4 MARZO 1998, N. 7)	0,00	0,00	0,00	0,00	0,00	0,00	0,00	0,00	0,00	0,00	0,00	0,00
Direzioe Generale: ATTIVITA' PRODUTTIVE, COMMERCIO, TURISMO			Direzioe Generale: ATTIVITA' PRODUTTIVE, COMMERCIO, TURISMO											
TOTALE CAPITOLO 025579			0,00	0,00	0,00	0,00	0,00	0,00	0,00	0,00	0,00	0,00	0,00	0,00
2015	025580	2.1.163.2.10.24 (CORRENTE OPERATIVA) (MEZZI PROPRI) FONDO A GARANZIA DEI DANNI CAUSATI NEI CONFRONTI DEGLI UTENTI DELLE AGENZIE DI VIAGGI E STRAORDINARIO OVIERO DI RILEVANTI NUOVE INIZIATIVE (ART. 2, ART. 7 COMMA 5, ART. 11, 12 E 13, L.R. 4 MARZO 2003, N. 7)	6.399,00	3.276,84	0,00	6.399,00	0,00	1.873,84	0,00	0,00	0,00	0,00	6.399,00	0,00
2012	025580	DELLI UTENTI DELLE AGENZIE DI VIAGGI E STRAORDINARIO OVIERO DI RILEVANTI NUOVE INIZIATIVE (ART. 2, ART. 7 COMMA 5, ART. 11, 12 E 13, L.R. 4 MARZO 2003, N. 7)	7.802,00	0,00	1.403,00	0,00	0,00	0,00	0,00	0,00	0,00	0,00	0,00	0,00
Direzioe Generale: ATTIVITA' PRODUTTIVE, COMMERCIO, TURISMO			Direzioe Generale: ATTIVITA' PRODUTTIVE, COMMERCIO, TURISMO											
TOTALE CAPITOLO 025580			14.201,00	3.276,84	1.403,00	6.399,00	0,00	1.873,84	0,00	0,00	0,00	0,00	6.399,00	0,00
2015	025581	2.1.141.2.10.24 (CORRENTE OPERATIVA) (MEZZI PROPRI) SPESE PER L'ACCESSO A BANCHE DATI E PUBBLICAZIONI ON LINE AI FINI DELLO SVILUPPO DI UN SISTEMA INFORMATIVO TURISTICO REGIONALE (ART. 2, COMMA 1, LETT. D) L. R. 4 MARZO 1998, N. 7)	0,00	0,00	0,00	0,00	0,00	0,00	0,00	0,00	0,00	0,00	0,00	0,00
Direzioe Generale: ATTIVITA' PRODUTTIVE, COMMERCIO, TURISMO			Direzioe Generale: ATTIVITA' PRODUTTIVE, COMMERCIO, TURISMO											
TOTALE CAPITOLO 025581			0,00	0,00	0,00	0,00	0,00	0,00	0,00	0,00	0,00	0,00	0,00	0,00
2015	025583	2.1.141.2.10.24 (CORRENTE OPERATIVA) (MEZZI PROPRI) SPESE PER LA GESTIONE DEL FONDO A GARANZIA DEI DANNI CAUSATI NEI CONFRONTI DEGLI UTENTI DELLE AGENZIE DI VIAGGI E STRAORDINARIO OVIERO DI RILEVANTI NUOVE INIZIATIVE (ART. 2, ART. 7 COMMA 5, ART. 11, 12 E 13, L.R. 4 MARZO 2003, N. 7)	0,00	0,00	0,00	0,00	0,00	0,00	0,00	0,00	0,00	0,00	0,00	0,00
Direzioe Generale: ATTIVITA' PRODUTTIVE, COMMERCIO, TURISMO			Direzioe Generale: ATTIVITA' PRODUTTIVE, COMMERCIO, TURISMO											
TOTALE CAPITOLO 025583			0,00	0,00	0,00	0,00	0,00	0,00	0,00	0,00	0,00	0,00	0,00	0,00
2015	025591	2.1.141.2.10.24 (CORRENTE OPERATIVA) (MEZZI PROPRI) SPESE PER LA REALIZZAZIONE DI PROGETTI SPECIALI O DI INIZIATIVE DI CARATTERE STRAORDINARIO OVIERO DI RILEVANTI NUOVE INIZIATIVE (ART. 2, ART. 7 COMMA 5, ART. 11, 12 E 13, L.R. 4 MARZO 1998, N. 7)	0,00	0,00	0,00	0,00	0,00	0,00	0,00	0,00	0,00	0,00	0,00	0,00
Direzioe Generale: ATTIVITA' PRODUTTIVE, COMMERCIO, TURISMO			Direzioe Generale: ATTIVITA' PRODUTTIVE, COMMERCIO, TURISMO											
TOTALE CAPITOLO 025591			0,00	0,00	0,00	0,00	0,00	0,00	0,00	0,00	0,00	0,00	0,00	0,00
2015	025593	2.1.141.2.10.24 (CORRENTE OPERATIVA) (MEZZI PROPRI) SPESE PER PRESTAZIONI PROFESSIONALI E SPECIALISTICHE PER	0,00	0,00	0,00	0,00	0,00	0,00	0,00	0,00	0,00	0,00	0,00	0,00
Direzioe Generale: ATTIVITA' PRODUTTIVE, COMMERCIO, TURISMO			Direzioe Generale: ATTIVITA' PRODUTTIVE, COMMERCIO, TURISMO											
TOTALE CAPITOLO 025593			0,00	0,00	0,00	0,00	0,00	0,00	0,00	0,00	0,00	0,00	0,00	0,00
PARTE I AREA DI INTERVENTO 3 FUNZIONE OBIETTIVO 3														
134														

REGIONE EMILIA-ROMAGNA		RENDICONTO GENERALE PER L'ESERCIZIO FINANZIARIO 2015										PARTE SPESA	
ESERCIZIO	CAPITOLO	DESCRIZIONE DEL CAPITOLO		MASSA SPENDIBILE (SPESA COMPLESSIVA + R.R. PP. INIZIALI)	SPANZIAMENTO DI CASSA	PAIAMENTI IN CONTRO CONTABILITÀ E RESIDUI	INTERESSI ASSUMI NELLA SPESA	ESERCIZIO DI SPESA	ESERCIZIO DI SPESA	ESERCIZIO DI SPESA	PER INDEBITAMENTO, PER RIFORMAZIONE	RESIDUI PASSIVI DA RIFORMAZIONE	
2015	025595	1.0 SVILUPPO DI UN SISTEMA INFORMATIVO TURISTICO REGIONALE (ART. 2, COMMA 1, LETT. D) L.R. 4 MARZO 1988, N. 7) NOTE: NUOVA ISTITUZIONE Direzione Generale: ATTIVITA' PRODUTTIVE, COMMERCIO, TURISMO		0,00	0,00	0,00	0,00	0,00	0,00	0,00	0,00	0,00	
2015	025647	2.1.141.2.10.24 (CORRENTE OPERATIVA) (MEZZI PROPRI) SPESA PER SERVIZI INFORMATICI E DI TELECOMUNICAZIONE PER REGIONALE (ART. 2, COMMA 1, LETT. D) L.R. 4 MARZO 1988, N. 7) NOTE: NUOVA ISTITUZIONE Direzione Generale: ATTIVITA' PRODUTTIVE, COMMERCIO, TURISMO		90.000,00	90.000,00	0,00	24.660,55	65.339,45	90.000,00	0,00	0,00	24.660,55	
2015	025647	2.1.141.2.10.24 (CORRENTE OPERATIVA) (MEZZI PROPRI) SPESA PER L'ATTIVAZIONE DI INIZIATIVE DI PROMOZIONE E COMMERCIALIZZAZIONE TURISTICA DEL (ART.10 BIS, COMMA 1, LETT. D) L.R. 4 MARZO 2002, N. 7) NOTE: NUOVA ISTITUZIONE Direzione Generale: ATTIVITA' PRODUTTIVE, COMMERCIO, TURISMO		100.000,00	0,00	0,00	0,00	0,00	0,00	0,00	0,00	0,00	
2015	025662	2.1.143.2.10.24 (CORRENTE OPERATIVA) (MEZZI PROPRI) COMPENSAZIONI A IMPRESE PER SPESE DI GESTIONE E MANUTENZIONE CONNESSE ALLA SICUREZZA DEGLI IMPIANTI A PUNE E DELLE PISTE DA SCI, COMPRESSE LE SPESE PER CONSUMI DI ENERGIA ELETTRICA (ART. 8, COMMA 1, LETT. I-1818), L. N. 28 MARZO 1998, N. 7) NOTE: NUOVA ISTITUZIONE Direzione Generale: ATTIVITA' PRODUTTIVE, COMMERCIO, TURISMO		900.000,00	0,00	670.447,00	0,00	0,00	0,00	0,00	0,00	0,00	
2015	025664	2.1.143.2.10.24 (CORRENTE OPERATIVA) (MEZZI PROPRI) INIZIATIVE DI PROMOCCOMERCIALIZZAZIONE E COMMERCIALIZZAZIONE TURISTICA ANCHE IN FORMA DI MARKETING (ART. 5,7, COMMA 2, LETT. C) E 13 COMMA 5, L.N. 28 MARZO 1998, N. 7) NOTE: NUOVA ISTITUZIONE Direzione Generale: ATTIVITA' PRODUTTIVE, COMMERCIO, TURISMO		2.560.072,51	0,00	2.115.688,19	0,00	0,00	0,00	0,00	0,00	0,00	
2015	025675	2.1.141.2.10.24 (CORRENTE OPERATIVA) (MEZZI PROPRI) SPESA PER REALIZZAZIONE DI ATTIVITA' DI CARATTERE SVILUPPO TURISTICO DA ATTUARE SIA DIRETTAMENTE CHE IN COLLABORAZIONE CON SOGGETTI ESTERNI PUBBLICI O PRIVATI. (ART. 10 BIS, COMMA 1, LETT. D) L.R. 4 MARZO 2002, N. 7) NOTE: NUOVA ISTITUZIONE Direzione Generale: ATTIVITA' PRODUTTIVE, COMMERCIO, TURISMO		135.839,00	40.751,40	0,00	0,00	0,00	0,00	0,00	0,00	0,00	
2015	025677	2.1.152.2.10.24 (CORRENTE OPERATIVA) (MEZZI PROPRI) CONTRIBUTI PER LA REALIZZAZIONE DI PROGETTI PER IL RINNOVO DELLE ATTIVITA' ECONOMICHE DELLE AREE COLPITE DALLA DISASTROSA ALLUVIONE DEL 2009 (ART. 1, COMMA 1, LETT. A) L.R. 27 DICEMBRE 2006, N. 2967) NOTE: NUOVA ISTITUZIONE Direzione Generale: ATTIVITA' PRODUTTIVE, COMMERCIO, TURISMO		0,00	0,00	0,00	0,00	0,00	0,00	0,00	0,00	0,00	
2015	025936	2.1.141.2.10.24 (CORRENTE OPERATIVA) (ALTRI VINCOLI) SPESA PER INTERVENTI A CARATTERE LOCALE E INTERREGIONALE PER LA REALIZZAZIONE DEI PROGETTI DI SVILUPPO TURISTICO SOSTENIBILE IN DIRAMMENTO PER IL (ART. 5, COMMA 5, L. 29 MARZO 2001, N.135 ABBONATAV. ART. 1, COMMA 1227, L. 27 DICEMBRE 2006, N.2967, D.P.R. 24 DICEMBRE 2007, N.138) NOTE: NUOVA ISTITUZIONE Direzione Generale: ATTIVITA' PRODUTTIVE, COMMERCIO, TURISMO		960.391,88	289.204,82	0,00	0,00	0,00	0,00	0,00	0,00	0,00	
TOTALE CAPITOLO 025595				90.000,00	90.000,00	0,00	24.660,55	65.339,45	90.000,00	0,00	0,00	24.660,55	
TOTALE CAPITOLO 025647				100.000,00	0,00	0,00	0,00	0,00	0,00	0,00	0,00	0,00	
TOTALE CAPITOLO 025662				900.000,00	0,00	670.447,00	0,00	0,00	0,00	0,00	0,00	0,00	
TOTALE CAPITOLO 025664				2.560.072,51	0,00	2.115.688,19	0,00	0,00	0,00	0,00	0,00	0,00	
TOTALE CAPITOLO 025675				135.839,00	40.751,40	0,00	0,00	0,00	0,00	0,00	0,00	0,00	
TOTALE CAPITOLO 025677				0,00	0,00	0,00	0,00	0,00	0,00	0,00	0,00	0,00	
TOTALE CAPITOLO 025936				960.391,88	289.204,82	0,00	0,00	0,00	0,00	0,00	0,00	0,00	
TOTALE CAPITOLO 025966				964.016,08	289.204,82	0,00	0,00	960.391,88	289.204,82	0,00	0,00	3.624,20	

PARTE I AREA DI INTERVENTO 3 FUNZIONE OBIETTIVO 3

135

REGIONE EMILIA-ROMAGNA

RENDICONTO GENERALE PER L'ESERCIZIO FINANZIARIO 2015

PARTE SPESA

ESERCIZIO	CAPITOLO	DESCRIZIONE DEL CAPITOLO	MASSA SPENDIBILE (SPESA COMPENSA + R.R. PP. INIZIALI)	SPANDIMENTO DI CASSA	PAIAMENTI IN CONTRO COMPTENZA E RESIDUI	INDEBITI ASSUNTI NELLA SPESA	ESERCIZIO DI COMPENSA	ESERCIZIO DI SPANDIMENTO DI CASSA	PER INDEBITAMENTO, PER PERIZIONE	RESIDUI PASSIVI DA RIPORTARE	
		TOTALE URB 1.3.3.2. 9103 di cui Competenza di cui Residuali	964.016,08 960.391,88 3.624,20	289.204,82 289.204,82 0,00	0,00 0,00 0,00	0,00 0,00 0,00	960.391,88 960.391,88 0,00	289.204,82 289.204,82 0,00	0,00 0,00 0,00	3.624,20 0,00 3.624,20	
		INTERVENTI PER LA PROMOZIONE DEL TURISMO REGIONALE - RISORSE STATALI									
2015	U25491	2.1.141.2.10.24 (CORRENTE OPERATIVA) (MEZZI PROPRI) SPESA PER PRESSIONI PROFESSIONALI E SPECIALISTICHE PER REALIZZAZIONE DEI PROGETTI DI SVILUPPO TURISTICO DA ATTUARE SIA DIRETTAMENTE CHE IN COLLABORAZIONE CON SOGGETTI ESTERNI PUBBLICI O PRIVATI (ART. 5, COMMA 5, L. 29 MARZO 2001, N. 135 ABRONATA, D. D. MINISTERO ATTIVITA' PRODUTTIVE DEL 19 DICEMBRE 2003) - MEZZI STATALI NOTE: NUOVA ISTITUZIONE Direzione Generale: ATTIVITA' PRODUTTIVE, COMMERCIO, TURISMO	0,00	0,00	0,00	0,00	0,00	0,00	0,00	0,00	
		TOTALE CAPITULO U25491	0,00	0,00	0,00	0,00	0,00	0,00	0,00	0,00	
2015	U25498	2.1.141.2.10.24 (CORRENTE OPERATIVA) (MEZZI STATO) INTERVENTI A CARATTERE LOCALE E INTERREGIONALE PER LA ATTUALE SIA DIRETTAMENTE CHE IN COLLABORAZIONE CON SOGGETTI ESTERNI PUBBLICI O PRIVATI (ART. 5, COMMA 5, L. 29 MARZO 2001, N. 135 ABRONATA, D. D. MINISTERO ATTIVITA' PRODUTTIVE DEL 19 DICEMBRE 2003) - MEZZI STATALI NOTE: NUOVA ISTITUZIONE Direzione Generale: ATTIVITA' PRODUTTIVE, COMMERCIO, TURISMO	1.472.463,70	441.739,11	0,00	0,00	151.420,00	1.321.043,70	441.739,11	0,00	151.420,00
		TOTALE CAPITULO U25498	1.472.463,70	441.739,11	0,00	151.420,00	1.321.043,70	441.739,11	0,00	151.420,00	
2015	U25500	2.1.142.2.10.24 (CORRENTE OPERATIVA) (MEZZI STATO) INTERREGIONALE PER LA REALIZZAZIONE DEI PROGETTI DI SVILUPPO TURISTICO A CARATTERE LOCALE E INTERREGIONALE PER LA REALIZZAZIONE DEI PROGETTI DI SVILUPPO TURISTICO A CARATTERE INTERREGIONALE (ART. 5, COMMA 5, L. 29 MARZO 2001, N. 135 ABRONATA, D. D. MINISTERO ATTIVITA' PRODUTTIVE DEL 19 DICEMBRE 2003) - MEZZI STATALI NOTE: NUOVA ISTITUZIONE Direzione Generale: ATTIVITA' PRODUTTIVE, COMMERCIO, TURISMO	44.604,77	13.381,43	0,00	0,00	0,00	44.604,77	13.381,43	0,00	0,00
		TOTALE CAPITULO U25500	44.604,77	13.381,43	0,00	0,00	44.604,77	13.381,43	0,00	0,00	
2015	U25502	2.1.158.2.10.24 (CORRENTE OPERATIVA) (MEZZI STATO) COMPENSAZIONE PER LA REALIZZAZIONE DEI PROGETTI DI SVILUPPO TURISTICO A CARATTERE INTERREGIONALE (ART. 5, COMMA 5, L. 29 MARZO 2001, N. 135 ABRONATA, D. D. MINISTERO ATTIVITA' PRODUTTIVE DEL 19 DICEMBRE 2003) - MEZZI STATALI NOTE: NUOVA ISTITUZIONE Direzione Generale: ATTIVITA' PRODUTTIVE, COMMERCIO, TURISMO	78.000,00	54.600,00	0,00	0,00	78.000,00	54.600,00	0,00	0,00	
		TOTALE CAPITULO U25502	78.000,00	54.600,00	0,00	0,00	78.000,00	54.600,00	0,00	0,00	
		TOTALE URB 1.3.3.2. 9105 di cui Competenza di cui Residuali	1.595.068,47 1.595.068,47 0,00	509.720,54 509.720,54 0,00	0,00 0,00 0,00	151.420,00 151.420,00 0,00	1.443.648,47 1.443.648,47 0,00	509.720,54 509.720,54 0,00	0,00 0,00 0,00	151.420,00 151.420,00 0,00	
		CONTRIBUTI A ENTI E ASSOCIAZIONI NEL SETTORE DEL TURISMO									
2015	U25596	2.1.141.2.10.24 (CORRENTE OPERATIVA) (MEZZI PROPRI) SPESA PER LA GIORNA ASSOCIATIVA ANNUALE A FAVORE DELL'ASSOCIAZIONE OTS ORGANIZATION INTERNATIONAL DU TOURISME SOCIAL' (ART. 4 L. R. 9 FEBBRAIO 2010, N. 2) NOTE: NUOVA ISTITUZIONE Direzione Generale: ATTIVITA' PRODUTTIVE, COMMERCIO, TURISMO	1.300,00	1.300,00	1.245,00	1.245,00	55,00	55,00	0,00	0,00	0,00
		TOTALE CAPITULO U25596	1.300,00	1.300,00	1.245,00	1.245,00	55,00	55,00	0,00	0,00	
		TOTALE URB 1.3.3.2. 9108 di cui Competenza di cui Residuali	1.596.368,47 1.596.368,47 0,00	511.020,54 511.020,54 0,00	1.245,00 1.245,00 0,00	151.420,00 151.420,00 0,00	1.443.648,47 1.443.648,47 0,00	511.020,54 511.020,54 0,00	0,00 0,00 0,00	151.420,00 151.420,00 0,00	
		SPESA PER LA GIORNA ASSOCIATIVA ANNUALE A FAVORE DELLA SOSTENIBILITA' E COMPETITIVITA' DEI TURISTI (ART. 4 L.R. 9 FEBBRAIO 2010, N. 2) - MEZZI STATALI NOTE: NUOVA ISTITUZIONE Direzione Generale: ATTIVITA' PRODUTTIVE, COMMERCIO, TURISMO									
2015	U25598	2.1.141.2.10.24 (CORRENTE OPERATIVA) (MEZZI PROPRI) SPESA PER LA GIORNA ASSOCIATIVA ANNUALE A FAVORE DELL'ASSOCIAZIONE NETWORK OF EUROPEAN REGIONS FOR SUSTAINABLE AND COMPETITIVE TOURISM (ART. 4 L.R. 9 FEBBRAIO 2010, N. 2) NOTE: NUOVA ISTITUZIONE Direzione Generale: ATTIVITA' PRODUTTIVE, COMMERCIO, TURISMO	2.000,00	2.000,00	2.000,00	2.000,00	0,00	0,00	0,00	0,00	0,00
		TOTALE CAPITULO U25598	2.000,00	2.000,00	2.000,00	2.000,00	0,00	0,00	0,00	0,00	
		TOTALE URB 1.3.3.2. 9110 di cui Competenza di cui Residuali	3.300,00 3.300,00 0,00	3.300,00 3.300,00 0,00	3.245,00 3.245,00 0,00	3.245,00 3.245,00 0,00	55,00 55,00 0,00	55,00 55,00 0,00	0,00 0,00 0,00	0,00 0,00 0,00	
		LOTTA E PREVENZIONE DI INFESTAZIONI DA CULICIDI									
		TOTALE URB 1.3.3.2. 9110	3.300,00	3.300,00	3.245,00	3.245,00	55,00	55,00	0,00	0,00	

PARTE I AREA DI INTERVENTO 3 FUNZIONE OBIETTIVO 3

136

REGIONE EMILIA-ROMAGNA			RENDICONTO GENERALE PER L'ESERCIZIO FINANZIARIO 2015													PARTE SPESA	
ESERCIZIO	CAPITOLO	DESCRIZIONE DEL CAPITOLO	MASSA SPESIERA (SPESA IN C/STIPEN- DIO + R.R. PP. INIZIALI)	SPANZIAMENTO DI CASSA	PAGAMENTI IN CONTRO CORRENDA E RESIDUI	INGRESSI ASSUNTI NELLO ESERCIZIO	RIFORME DI TERAPIE SPANZIAMENTI DI COMPETENZA	RIFORME DI PAGAMENTI SU SPANZIAMENTI DI CASSA	ELIMINAZIONI DEI RESIDUI			RESIDUI PASSIVI DA RIFORMARE					
									PER INGRESSI STRAORDINARI	PER RIFORMAZIONE	PER RIFORMAZIONE	PER INGRESSI STRAORDINARI	PER RIFORMAZIONE	PER RIFORMAZIONE			
2015	U25540	2.1.152.2.10.24 (CORRENTE OPERATIVA) (MEZZI PROPRI) CONTRIBUTI PER INTERVENTI DI LOTTA AGILI ADULTI ED ALLE LARVE DI CULICIDI (ART. 2, COMMA 1, L.R. 13 GIUGNO 1991, N.15)	50.000,00	105.000,00	0,00	0,00	50.000,00	0,00	0,00	0,00	55.000,00	0,00	0,00	0,00	50.000,00		
2014	U25540		50.000,00	0,00	0,00	0,00	0,00	0,00	0,00	0,00	0,00	0,00	0,00	0,00	50.000,00		
2013	U25540	Direzione Generale: ATTIVITA' PRODUTTIVE/ COMMERCIO, TURISMO	50.000,00	0,00	50.000,00	0,00	0,00	0,00	0,00	0,00	0,00	0,00	0,00	0,00	0,00		
			TOTALE CAPITOLO U25540	105.000,00	50.000,00	50.000,00	50.000,00	0,00	0,00	55.000,00	0,00	0,00	0,00	100.000,00			
2015	U25545	2.1.152.2.10.24 (CORRENTE OPERATIVA) (MEZZI PROPRI) CONTRIBUTI PER INTERVENTI VOLTI ALLA PREVENZIONE ED AL CONTENIMENTO DEL FENOMENO DI INFESSIONE DA CULICIDI (ART. 2, COMMA 2, L.R. 13 GIUGNO 1991, N.15)	50.000,00	105.000,00	0,00	0,00	50.000,00	0,00	0,00	0,00	55.000,00	0,00	0,00	0,00	50.000,00		
2014	U25545		50.000,00	0,00	0,00	0,00	0,00	0,00	0,00	0,00	0,00	0,00	0,00	0,00	50.000,00		
2013	U25545	Direzione Generale: ATTIVITA' PRODUTTIVE/ COMMERCIO, TURISMO	50.000,00	0,00	50.000,00	0,00	0,00	0,00	0,00	0,00	0,00	0,00	0,00	0,00	50.000,00		
			TOTALE CAPITOLO U25545	105.000,00	50.000,00	50.000,00	50.000,00	0,00	0,00	55.000,00	0,00	0,00	0,00	100.000,00			
			TOTALE UFB 1.3.3.2. 9110	300.000,00	210.000,00	100.000,00	100.000,00	0,00	0,00	110.000,00	0,00	0,00	0,00	200.000,00			
			di cui Competenza	100.000,00	210.000,00	0,00	100.000,00	0,00	0,00	110.000,00	0,00	0,00	0,00	100.000,00			
			di cui Residui	200.000,00	0,00	100.000,00	0,00	0,00	0,00	0,00	0,00	0,00	0,00	100.000,00			
UFB 1.3.3.2. 9113			PROGETTI PER LO SVILUPPO E LA PROMOZIONE DEL SISTEMA TURISTICO														
2015	U25610	2.1.163.2.10.24 (CORRENTE OPERATIVA) (MEZZI PROPRI) CONTRIBUTI A FAVORE DI IMPRESSE PER L'ATTUAZIONE DEL PROGETTO "IN EMILIA-ROMAGNA" IN ITALIA, ITALIA-COFINANZIAMENTO REGIONALE (COMMA 1228 ART. 1, L. 27 DICEMBRE 2006, N. 296)	48.672,84	23.060,83	0,00	0,00	31.164,08	17.508,76	21.211,96	0,00	0,00	0,00	0,00	31.164,08			
2014	U25610		73.177,40	0,00	1.848,87	0,00	0,00	0,00	0,00	0,00	0,00	0,00	0,00				
2013	U25610	Direzione Generale: ATTIVITA' PRODUTTIVE/ COMMERCIO, TURISMO	48.672,84	23.060,83	1.848,87	0,00	0,00	0,00	0,00	0,00	0,00	0,00	0,00				
			TOTALE CAPITOLO U25610	121.850,24	23.060,83	1.848,87	31.164,08	17.508,76	21.211,96	0,00	0,00	0,00	0,00	34.826,74			
2015	U25612	2.1.141.2.10.24 (CORRENTE OPERATIVA) (MEZZI PROPRI) SPESE PER L'ATTUAZIONE DEL PROGETTO "IN EMILIA-ROMAGNA TRA PERCORSI DI FEDE, NATURA, INGENUO CREATIVO ED ENOGASTRONOMIA NEL TERRITORIO "COFINANZIAMENTO REGIONALE (COMMA 1228 ART. 1, L. 27 DICEMBRE 2006, N. 296)	0,00	0,00	0,00	0,00	0,00	0,00	0,00	0,00	0,00	0,00	0,00				
2014	U25612		0,00	0,00	0,00	0,00	0,00	0,00	0,00	0,00	0,00	0,00	0,00				
2013	U25612	Direzione Generale: ATTIVITA' PRODUTTIVE/ COMMERCIO, TURISMO	0,00	0,00	0,00	0,00	0,00	0,00	0,00	0,00	0,00	0,00	0,00				
			TOTALE CAPITOLO U25612	0,00	0,00	0,00	0,00	0,00	0,00	0,00	0,00	0,00	0,00				
UFB 1.3.3.2. 9115			PROGETTI PER LO SVILUPPO E LA PROMOZIONE DEL SISTEMA TURISTICO - RISORSE STATALI														
2015	U25606	2.1.141.2.10.24 (CORRENTE OPERATIVA) (MEZZI STATO) SPESE PER L'ATTUAZIONE DEL PROGETTO "IN EMILIA-ROMAGNA TRA PERCORSI DI FEDE, NATURA, INGENUO CREATIVO ED ENOGASTRONOMIA NEL TERRITORIO "COFINANZIAMENTO REGIONALE (COMMA 1228 ART. 1, L. 27 DICEMBRE 2006, N. 296) MEZZI STATALI	0,00	0,00	0,00	0,00	0,00	0,00	0,00	0,00	0,00	0,00	0,00	0,00			
2014	U25606		0,00	0,00	0,00	0,00	0,00	0,00	0,00	0,00	0,00	0,00	0,00				
2013	U25606	Direzione Generale: ATTIVITA' PRODUTTIVE/ COMMERCIO, TURISMO	0,00	0,00	0,00	0,00	0,00	0,00	0,00	0,00	0,00	0,00	0,00				
			TOTALE CAPITOLO U25606	0,00	0,00	0,00	0,00	0,00	0,00	0,00	0,00	0,00	0,00				
			TOTALE UFB 1.3.3.2. 9115	0,00	0,00	0,00	0,00	0,00	0,00	0,00	0,00	0,00	0,00				
			TOTALE UFB 1.3.3.2. 9113	160.150,24	53.060,83	31.848,87	39.464,08	17.508,76	21.211,96	0,00	0,00	0,00	0,00	34.826,74			
			di cui Competenza	56.372,84	53.060,83	6.300,00	39.464,08	17.508,76	21.211,96	0,00	0,00	0,00	0,00	31.164,08			
			di cui Residui	103.177,40	0,00	23.548,87	0,00	0,00	0,00	0,00	0,00	0,00	0,00	3.662,66			
2015	U25616	2.1.141.2.10.24 (CORRENTE OPERATIVA) (MEZZI STATO) CONTRIBUTI A FAVORE DI IMPRESSE PER L'ATTUAZIONE DEL PROGETTO "TURISMO CONGRESSUALE FIERISTICO IN EMILIA-ROMAGNA: LO SVILUPPO DI UN POLO DI ECCELLENZA IN ITALIA" (COMMA 1228 ART. 1, L. 27 DICEMBRE 2006 N. 296)	208.992,73	68.702,86	0,00	90.895,76	118.096,97	63.310,28	0,00	0,00	0,00	0,00	0,00	90.895,76			
2014	U25616		4.803,79	0,00	0,00	0,00	0,00	0,00	0,00	0,00	0,00	0,00	0,00				
2013	U25616	Direzione Generale: ATTIVITA' PRODUTTIVE/ COMMERCIO, TURISMO	213.435,28	0,00	5.392,58	0,00	0,00	0,00	0,00	0,00	0,00	0,00	0,00				
			TOTALE CAPITOLO U25616	427.233,80	68.702,86	5.392,58	90.895,76	118.096,97	63.310,28	0,00	0,00	0,00	0,00	90.895,76			
			TOTALE UFB 1.3.3.2. 9114	160.150,24	53.060,83	31.848,87	39.464,08	17.508,76	21.211,96	0,00	0,00	0,00	0,00	34.826,74			
			di cui Competenza	56.372,84	53.060,83	6.300,00	39.464,08	17.508,76	21.211,96	0,00	0,00	0,00	0,00	31.164,08			
			di cui Residui	103.177,40	0,00	23.548,87	0,00	0,00	0,00	0,00	0,00	0,00	0,00	3.662,66			
PARTE I AREA DI INTERVENTO 3 FUNZIONE OBIETTIVO 3			137														

REGIONE EMILIA-ROMAGNA

RENDICONTO GENERALE PER L'ESERCIZIO FINANZIARIO 2015

PARTE SPESA

ESERCIZIO	CAPITOLO	DESCRIZIONE DEL CAPITOLO	MASSA SPENDIBILE (SPESA COMPENSA + R.R. PP. INIZIALI)	SPANDIMENTO DI CASSA	DOPOGGIORNI IN CONTRO COMPLETA E RESIDUI	INTERESSI ASSENTI NELLA SPESA	RISORSE DI IMPEGNI STATALI IN COMPETENZA	RISORSE DI IMPEGNI STATALI IN CASSA	ELIMINAZIONE DEI RESIDUI PER INSISTENZA, PER PERSECUZIONE RIMBORSI	RESIDUI PASSIVI DA RIMBORSARE		
										PER INSISTENZA, PER PERSECUZIONE RIMBORSI	PER PERSECUZIONE RIMBORSI	
2015	U25621	2.1.163.2.10.24 (CORRENTE OPERATIVA) (MEZZI STATO)										
		TOTALE CAPITOLATO U25621	329.829,58	256.129,58	256.129,58	71.700,00	0,00	150.000,00	71.700,00	0,00	0,00	
2014	U25621	2.1.163.2.10.24 (CORRENTE OPERATIVA) (MEZZI STATO) CONTRIBUTI ALLE AGREGAZIONI DI IMPRESE PER INIZIATIVE DI PROMOCCOMERCIALIZZAZIONE E CORRETTIVE (L. N. 11/2007) ART. 33, COMMA 2, LETT. C) E 13, COMMA 5, L. R. 4 MARZO 1998, N. 71, ART. 8, COMMA 4, L. R. 20 DICEMBRE 2013, N. 289) - MEZZI STATALI	500.000,00 194.150,00	150.000,00 0,00	0,00 0,00	428.550,00 0,00	71.450,00 0,00	150.000,00 0,00	194.150,00 0,00	0,00 0,00	428.550,00 0,00	
		TOTALE CAPITOLATO U25621	694.150,00	150.000,00	0,00	428.550,00	71.450,00	150.000,00	194.150,00	0,00	428.550,00	
2015	U25582	2.1.141.2.10.24 (CORRENTE OPERATIVA) (MEZZI U.E.) TURISMO Rurale ECO-COMPATIBILE (PER UN'AREA PROTETTA PER UNO SVILUPPO SOSTENIBILE A ZERO EMISSIONI DI GAS AD EFFETTO SERNO) NELLA AZIONE DEL PROGRAMMA COMUNITARIO LIFE PLUS /ENV/IT/00404 DEL 17 NOVEMBRE 2009) - QUOTA U.E.	1.481.213,38 101.422,44 670.520,85	416.832,44 416.832,44 0,00	263.522,16 591.115,76 191.822,16	591.115,76 591.115,76 0,00	159.546,97 159.546,97 0,00	213.310,28 213.310,28 0,00	468.015,69 468.015,69 0,00	0,00 0,00 0,00	530.128,56 59.482,86 10.882,80	
		TOTALE CAPITOLATO U25582	98.360,40	29.508,12	0,00	0,00	98.360,40	29.508,12	0,00	0,00	0,00	
2015	U25588	2.1.155.2.10.24 (CORRENTE OPERATIVA) (MEZZI U.E.) TRASFERIMENTO AD ARPA E ARSIAL, PARTNER DEL PROGETTO RECUPERO - TURISMO RURALE ECO-COMPATIBILE IN AREE PROTETTE PER UNO SVILUPPO SOSTENIBILE A ZERO EMISSIONI DI GAS AD EFFETTO SERNO) NELLA AZIONE DEL PROGRAMMA COMUNITARIO CONTRATTO LIFE PLUS (REG. (CE) N. 614/2007) - CONTRATTO N. LIFE 08/ENV/IT/00404 DEL 17 NOVEMBRE 2009) - QUOTA U.E.	74.937,00	74.937,00	72.235,15	72.235,15	0,00	2.701,85	2.701,85	0,00	0,00	0,00
		TOTALE CAPITOLATO U25588	74.937,00	74.937,00	72.235,15	72.235,15	2.701,85	2.701,85	0,00	0,00	0,00	
2015	U25613	2.1.141.2.10.24 (CORRENTE OPERATIVA) (MEZZI U.E.) SPERIMENTAZIONE DEL TURISMO PROGETTO "MUSEO D'ATTIVITA' DEL BENESSERE E DEL TEMPO LIBERO" NELLA AZIONE DEL PROGETTO CALYPSO (REGOLAMENTO (CE <)/>) E RIFERITO N. 1605/2002; 2011) - QUOTA U.E.	0,00	0,00	0,00	0,00	0,00	0,00	0,00	0,00	0,00	
		TOTALE CAPITOLATO U25613	0,00	0,00	0,00	0,00	0,00	0,00	0,00	0,00	0,00	
2015	U25618	2.1.141.2.10.24 (CORRENTE OPERATIVA) (MEZZI U.E.) CREAZIONE PER L'ATTIVAZIONE DEL PROGETTO "COOPERATIVE - THE RURAL PATH OF A EUROPEAN ROUTE OF COOPERATIVE CULTURE, NELLA AZIONE DEL PROGETTO "MUSEO D'ATTIVITA' DEL BENESSERE E DEL TEMPO LIBERO" NELLA AZIONE DEL PROGETTO INDUSTRIAL HERITAGE (REGOLAMENTO CE 1605/2002) AND CONTRATTO N. ST2.655607 DEL 12 AGOSTO 2013) - QUOTA UE	17.617,18	5.285,15	0,00	0,00	17.617,18	0,00	5.285,15	0,00	0,00	0,00
		TOTALE CAPITOLATO U25618	17.617,18	5.285,15	0,00	0,00	17.617,18	5.285,15	0,00	0,00	0,00	
		TOTALE URB 1.3.3.2. 9122	190.914,58	109.730,27	72.235,15	72.235,15	118.679,43	37.495,12	0,00	0,00	0,00	
		di cui competenza	190.914,58	109.730,27	72.235,15	72.235,15	118.679,43	37.495,12	0,00	0,00	0,00	
		di cui Residui	0,00	0,00	0,00	0,00	0,00	0,00	0,00	0,00	0,00	
		TOTALE SPESA COBERTI OPERATIVE	34.938.386,27	20.331.242,86	15.852.833,62	19.293.274,59	4.856.355,91	4.478.409,24	3.279.616,62	0,00	0,00	
		di cui competenza	24.149.630,50	15.852.833,62	8.473.538,37	19.293.274,59	4.856.355,91	4.478.409,24	3.279.616,62	0,00	0,00	
		di cui Residui	10.788.755,77	0,00	7.379.297,25	0,00	0,00	0,00	0,00	0,00	0,00	
		SPESA DI INVESTIMENTO IN CAPITALE										
		URB 1.3.3.3.10010										
		RISTRUTTURAZIONE, REALIZZAZIONE E QUALIFICAZIONE DELLE STRUTTURE TURISTICHE										
2015	U25517	2.1.243.3.10.24 (INVESTIMENTO CAP.) (MEZZI PROPRI) COMPENSAZIONE AI CONSORZI-FIDI E COOPERATIVE DI	4.726.794,20	1.914.899,06	363.864,19	4.726.794,20	0,00	882.924,20	0,00	0,00	4.362.930,01	
2014	U25517	GARANZIA DI UN FONDO FINALIZZATO ALLA CONCESSIONE	1.311.774,00	0,00	129.484,00	0,00	0,00	0,00	0,00	0,00	0,00	
2013	U25517	DI CONTRIBUITI IN CONTRO INTERESSI ATTUALIZZATI AI	1.339.813,34	0,00	459.466,67	0,00	0,00	0,00	0,00	0,00	0,00	
2012	U25517	SOCI OPERANTI NEL SETTORE TURISTICO (ART. 12, COMMA 2 E ART. 13, L.R. 23 DICEMBRE 2002, N.40)	882.706,67	0,00	119.160,00	0,00	0,00	0,00	0,00	0,00	0,00	
		Unione Generale: ATTIVITA' PRODUTTIVE, COMMERCIO, TURISMO										

PARTE I AREA DI INTERVENTO 3 FUNZIONE OBIETTIVO 3

138

REGIONE EMILIA-ROMAGNA

RENDICONTO GENERALE PER L'ESERCIZIO FINANZIARIO 2015 PARTE SPESA

ESERCIZIO	CAPITOLATO	DESCRIZIONE DEL CAPITOLATO	ANSA SPESA PER CANTIERI (SPESA PER CANTIERI + R.R. PER INIZIALI)	SPANZIAMENTO DI CASSA	PRODOTTI IN CONTO CORRENTE E RESIDUI	INTERESSI ASSUNTI NELLO ESERCIZIO	RICORRERE DI INTERESSI SU SPANZIAMENTI DI COMPENSAZIONE	RICORRERE DI SPANZIAMENTI SU CASSA	ELIMINAZIONI DEI RESIDUI PER INSISTENZA, PER PERSECUZIONE RETRIBUTIVA	RESIDUI PASSIVI DA RIFORMARE
		TOTALE CAPITOLATO U25517	8.241.088,21	1.914.899,06	1.061.974,86	4.726.794,20	0,00	882.924,20	2.816.183,34	4.362.930,01
2015	U25525	2.1.232.3.10.24 (INVESTIMENTO C.A.P.) (MEZZI PROPRI)	608.803,83	634.835,97	364.058,34	529.351,75	79.452,08	60.000,00	0,00	165.239,41
2014	U25525	CONTRIBUTI IN C/CAPITALE AD AMMINISTRAZIONI PUBBLICHE PER LA REALIZZAZIONE E LA RISTRUTTURAZIONE DI OPERE INERENTI L'ATTIVITA' TURISTICA	222.531,00	0,00	0,00	0,00	0,00	0,00	0,00	219.592,81
2013	U25525	RISTRUTTURAZIONE DI OPERE INERENTI L'ATTIVITA' TURISTICA	318.999,81	0,00	210.777,63	0,00	0,00	0,00	59.825,51	48.396,87
		TOTALE CAPITOLATO U25525	1.150.334,64	634.835,97	574.835,97	529.351,75	79.452,08	60.000,00	62.763,50	433.283,09
2015	U25528	2.1.232.3.10.24 (INVESTIMENTO C.A.P.) (MEZZI PROPRI)	625.242,13	188.977,43	171.977,43	625.176,16	65,97	0,00	0,00	453.188,73
2014	U25528	CONTRIBUTI IN C/CAPITALE AD AMMINISTRAZIONI PUBBLICHE PER LA REALIZZAZIONE E LA RISTRUTTURAZIONE DI OPERE INERENTI L'ATTIVITA' TURISTICA	42.500,00	0,00	17.000,00	0,00	0,00	0,00	0,00	25.500,00
2012	U25528	RISTRUTTURAZIONE DI OPERE INERENTI L'ATTIVITA' TURISTICA (ART.5, COMMA 1, LETT.A), ART.6, LETT. B) E ART. 7, COMMA 1 E 2, LETT.C) L.R. 11 GENNAIO 1992, N.3 CONVE. 10/2003, D.L. 18 GENNAIO 1992, N.4 E 27 GIUGNO 1997, N.119)	29.149,30	0,00	0,00	0,00	0,00	0,00	0,00	29.149,30
		TOTALE CAPITOLATO U25528	696.891,43	188.977,43	188.977,43	625.176,16	65,97	0,00	0,00	507.848,03
2015	U25536	2.1.233.3.10.24 (INVESTIMENTO C.A.P.) (MEZZI PROPRI)	259.441,70	259.441,70	113.299,20	259.441,70	0,00	146.142,50	0,00	146.142,50
		TOTALE CAPITOLATO U25536	259.441,70	259.441,70	113.299,20	259.441,70	0,00	146.142,50	0,00	146.142,50
2015	U25538	2.1.243.3.10.24 (INVESTIMENTO C.A.P.) (MEZZI PROPRI)	3.900.000,00	1.950.000,00	0,00	3.900.000,00	0,00	1.950.000,00	0,00	3.900.000,00
		TOTALE CAPITOLATO U25538	3.900.000,00	1.950.000,00	0,00	3.900.000,00	0,00	1.950.000,00	0,00	3.900.000,00
2015	U25548	2.1.233.3.10.24 (INVESTIMENTO C.A.P.) (MEZZI PROPRI)	0,00	0,00	0,00	0,00	0,00	0,00	0,00	0,00
		TOTALE CAPITOLATO U25548	0,00	0,00	0,00	0,00	0,00	0,00	0,00	0,00
2015	U25572	2.1.243.3.10.24 (INVESTIMENTO C.A.P.) (MEZZI PROPRI)	1.044.500,00	228.000,00	158.979,71	787.571,60	256.928,40	69.020,29	0,00	628.591,89
2014	U25572	CONTRIBUTI IN C/CAPITALE PER INTERVENTI RELATIVI A SISTEMAZIONE, REVISIONE, INNOVAZIONE, AMMODERNAMENTO ED AL MIGLIORAMENTO DEI LIVELLI DI SICUREZZA DEI SISTEMI DA SOSTEGNO E IMPIANTI A FUNE (ART. 9, LETT. A) E LETT. B) DEL D.L. 18 GENNAIO 1992, N.40)	300.000,00	0,00	0,00	0,00	0,00	0,00	286.500,00	33.500,00
2013	U25572	SICUREZZA DEI SISTEMI DA SOSTEGNO E IMPIANTI A FUNE (ART. 9, LETT. A) E LETT. B) DEL D.L. 18 GENNAIO 1992, N.40)	100.000,00	0,00	0,00	0,00	0,00	0,00	100.000,00	0,00
		TOTALE CAPITOLATO U25572	1.444.500,00	228.000,00	158.979,71	787.571,60	256.928,40	69.020,29	366.500,00	662.091,89
2015	U25780	2.1.232.3.10.24 (INVESTIMENTO C.A.P.) (MEZZI PROPRI)	1.058.000,00	628.000,00	78.000,00	398.827,12	659.172,88	503.530,80	0,00	320.827,12
2012	U25780	SISTEMAZIONE DELLE AREE INTERESSATE DA RIFABILITA' E FISTE DI DISCERN. L.R. 1 AGOSTO 2002, N.117)	900.000,00	0,00	46.469,20	0,00	0,00	0,00	0,00	853.530,80
		TOTALE CAPITOLATO U25780	1.958.000,00	628.000,00	124.469,20	398.827,12	659.172,88	503.530,80	0,00	1.174.357,92
2015	U25792	2.1.232.3.10.24 (INVESTIMENTO C.A.P.) (MEZZI PROPRI)	576.481,80	188.760,30	0,00	523.282,39	53.199,41	42.330,50	0,00	523.282,39
2014	U25792	CONTRIBUTO ANNUALE PER LA QUALIFICAZIONE E L'ACQUISIZIONE DI BENI ED ATTREZZATURE E LA MANUTENZIONE STRUTTURALE DELL'AREA INVERNALE "CORSO S. PIETRO"	161.531,01	0,00	0,00	0,00	0,00	0,00	0,00	161.531,01
2012	U25792	MANUTENZIONE STRUTTURALE DELL'AREA INVERNALE "CORSO S. PIETRO"	217.670,00	0,00	0,00	0,00	0,00	0,00	0,00	217.670,00
		TOTALE CAPITOLATO U25792	955.682,81	188.760,30	146.430,00	523.282,39	53.199,41	42.330,50	0,00	756.053,40
2015	U25798	2.1.232.3.10.24 (INVESTIMENTO C.A.P.) (MEZZI PROPRI)	915.852,08	813.352,08	273.352,08	529.795,33	386.056,75	540.000,00	0,00	256.443,25
		TOTALE CAPITOLATO U25798	915.852,08	813.352,08	273.352,08	529.795,33	386.056,75	540.000,00	0,00	256.443,25

PARTE I AREA DI INTERVENTO 3 FUNZIONE OBIETTIVO 3

139

REGIONE EMILIA-ROMAGNA		RENDICONTO GENERALE PER L'ESERCIZIO FINANZIARIO 2015													PARTE SPESA						
ESERCIZIO	CAPITOLO	DESCRIZIONE DEL CAPITOLO	MASSA SPENDIBILE (SPESA COMPENSA + R.R. PP. INIZIALI)	SPANZIAMENTO DI CASSA	PASSIVITÀ IN CONTO CORRENTE E RESIDUI	INTERESSI ASSUNTI NEGLI ESERCIZI	RISERVE DI IMPENSA SU SPANZIAMENTI DI CASSA	RISERVE DI IMPENSA SU SPANZIAMENTI DI CASSA	RISERVE DI IMPENSA SU SPANZIAMENTI DI CASSA	RISERVE DI IMPENSA SU SPANZIAMENTI DI CASSA	RISERVE DI IMPENSA SU SPANZIAMENTI DI CASSA	RISERVE DI IMPENSA SU SPANZIAMENTI DI CASSA	RISERVE DI IMPENSA SU SPANZIAMENTI DI CASSA	RISERVE DI IMPENSA SU SPANZIAMENTI DI CASSA	RISERVE DI IMPENSA SU SPANZIAMENTI DI CASSA	RISERVE DI IMPENSA SU SPANZIAMENTI DI CASSA	RISERVE DI IMPENSA SU SPANZIAMENTI DI CASSA	ELIMINAZIONI DEI RESIDUI			
																		PER INSERIMENTO PER PERIZIONE	RESIDUI PASSIVI DA RIPORTARE		
		Direzione Generale: ATTIVITA' PRODUTTIVE, COMMERCIO, TURISMO	TOTALE CAPITULO U25789	915.852,08	813.352,08	273.352,08	529.795,33	386.056,75	540.000,00	0,00	0,00	0,00	0,00	0,00	0,00	0,00	0,00	0,00	256.443,25	0,00	
		Direzione Generale: ATTIVITA' PRODUTTIVE, COMMERCIO, TURISMO	TOTALE UPR 1.3.3.3.10010	19.521.790,87	6.805.266,54	2.642.318,45	12.280.240,25	1.434.875,49	4.163.948,09	3.245.446,84	0,00	0,00	0,00	0,00	0,00	0,00	0,00	0,00	0,00	12.199.150,09	0,00
			di cui: competenza	13.715.115,74	6.805.266,54	1.523.530,95	12.280.240,25	1.434.875,49	4.163.948,09	3.245.446,84	0,00	0,00	0,00	0,00	0,00	0,00	0,00	0,00	0,00	10.756.709,30	0,00
			di cui: Residui	5.806.675,13	0,00	1.118.787,50	0,00	0,00	0,00	0,00	0,00	0,00	0,00	0,00	0,00	0,00	0,00	0,00	0,00	1.442.440,79	0,00
		UPR 1.3.3.3.10011	RISTRUTTURAZIONE, REALIZZAZIONE E QUALIFICAZIONE DELLE STRUTTURE TURISTICHE - RISORSE STATALI																		
2015	U25789	2.1.233.3.10.24 (INVESTIMENTO C.A.P.) (MEZZI STATO) TRASFERIMENTI ALLE PROVINCE PER LA CONCESSIONE DI CONTRIBUTI IN C/CAPITALE PER LA REALIZZAZIONE E LA REALIZZAZIONE E LA RISTRUTTURAZIONE DI IMPIANTI TURISTICI (L. 29 MARZO 2001, N. 135; L. 30 DICEMBRE 1999, N. 4247; ARTT. 5, 6, 7, 8 E 9 L. R. 23 DICEMBRE 2002, N. 40). - MEZZI STATALI. Direzione Generale: ATTIVITA' PRODUTTIVE, COMMERCIO, TURISMO	TOTALE CAPITULO U25783	776.703,07	776.703,07	776.703,07	776.703,07	0,00	0,00	0,00	0,00	0,00	0,00	0,00	0,00	0,00	0,00	0,00	0,00	0,00	0,00
2015	U25913	2.1.243.3.10.24 (INVESTIMENTO C.A.P.) (MEZZI STATO) CONTRIBUTI IN C/CAPITALE A RE.D.L. PER LA REALIZZAZIONE E REALIZZAZIONE E LA RISTRUTTURAZIONE DI OPERE INERENTI DICEMBRE 1989, N. 4247; ARTT. 5, 6, 7, 8 E 9 L. R. 23 DICEMBRE 2002, N. 40) - MEZZI STATALI. Direzione Generale: ATTIVITA' PRODUTTIVE, COMMERCIO, TURISMO	TOTALE CAPITULO U25513	1.712.235,86	751.547,69	161.712,80	244.846,83	627.225,83	159.083,37	917.965,48	0,00	0,00	0,00	0,00	0,00	0,00	0,00	0,00	0,00	244.846,83	102.452,75
2015	U25916	2.1.243.3.10.24 (INVESTIMENTO C.A.P.) (MEZZI STATO) CONFERIMENTO AI CONSORZI-FIDI E COOPERATIVE DI GARANZIA DI UN FONDO FINALIZZATO ALLA CONCESSIONE DI CONTRIBUTI IN C/CAPITALE PER LA REALIZZAZIONE E LA RISTRUTTURAZIONE TURISTICA (L. 29 MARZO 2001, N. 135; ART. 10 TER, COMMA 2 DELLA L. R. 11 GENNAIO 1993, N. 3 COME INSERTO ART. 157, COMMA 2, L. R. 23 DICEMBRE 2002, N. 40) - MEZZI STATALI. Direzione Generale: ATTIVITA' PRODUTTIVE, COMMERCIO, TURISMO	TOTALE CAPITULO U25516	2.054.203,69	330.796,17	161.712,80	244.846,83	627.225,83	159.083,37	917.965,48	0,00	0,00	0,00	0,00	0,00	0,00	0,00	0,00	0,00	347.299,58	0,00
2015	U25930	2.1.232.3.10.24 (INVESTIMENTO C.A.P.) (MEZZI STATO) CONTRIBUTI IN CONTO CAPITALE A ENTI LOCALI TERRITORIALI E RELATIVI CONSORZI E AD ALTRE ENTI PUBBLICI PER LA REALIZZAZIONE E LA RISTRUTTURAZIONE DI IMPIANTI TURISTICI (ARTT. 5, 6, 7, 8 E 9 L. R. 23 DICEMBRE 2002, N. 40) - MEZZI STATALI. Direzione Generale: ATTIVITA' PRODUTTIVE, COMMERCIO, TURISMO	TOTALE CAPITULO U25783	0,00	0,00	0,00	0,00	0,00	0,00	0,00	0,00	0,00	0,00	0,00	0,00	0,00	0,00	0,00	0,00	0,00	0,00
2015	U25789	2.1.233.3.10.24 (INVESTIMENTO C.A.P.) (MEZZI STATO) CONTRIBUTI ALLE PROVINCE PER INTERESSI RELATIVI A IMPIANTI TURISTICI (L. 29 MARZO 2001, N. 135; ART. 10 TER, COMMA 2 DELLA L. R. 11 GENNAIO 1993, N. 3 COME INSERTO ART. 157, COMMA 2, L. R. 23 DICEMBRE 2002, N. 40) - MEZZI STATALI. Direzione Generale: ATTIVITA' PRODUTTIVE, COMMERCIO, TURISMO	TOTALE CAPITULO U25789	73.558,95	22.067,69	0,00	0,00	0,00	0,00	0,00	0,00	0,00	0,00	0,00	0,00	0,00	0,00	0,00	0,00	22.067,69	0,00
PARTE I AREA DI INTERVENTO 3 FUNZIONE OBIETTIVO 3				73.558,95	22.067,69	0,00	0,00	0,00	0,00	0,00	0,00	0,00	0,00	0,00	0,00	0,00	0,00	0,00	22.067,69	0,00	

REGIONE EMILIA-ROMAGNA

RENDICONTO GENERALE PER L'ESERCIZIO FINANZIARIO 2015 PARTE SPESA

BANCA SPENDITE CAPITOLARI (SPESA PER + R.R. PP. INIZIALI)	SPANDAMENTO DI CASSA	PAIAMENTI IN CONTRO COMPTENZA E RESIDUI	INTERESSI ASSUNTI NELLO ESERCIZIO	RICORRERE DI TERRENI SPENDENTI DI COMPETENZA	RICORRERE DI SPENDENTI DI CASSA	ELIMINAZIONI DEI RESIDUI PER INDEBITAMENTO, PER PERSECUZIONE RETRIBUTAZIONE	RESIDUI PASSIVI DA RIFORMARE
DIREZIONE GENERALE: ATTIVITA' PRODUTTIVE, COMMERCIO, TURISMO							
TOTALE CAPITOLLO UZ6510	493.476,00	334.037,20	221.479,86	183.528,00	16.472,00	112.557,34	31.996,14
TOTALE UPR 1.3.4.2.1.1100	453.476,00	334.037,20	221.479,86	183.528,00	16.472,00	112.557,34	31.996,14
di cui competenza	200.000,00	334.037,20	0,00	183.528,00	16.472,00	112.557,34	0,00
di cui Residui	253.476,00	0,00	221.479,86	0,00	0,00	0,00	31.996,14
UPR 1.3.4.2.1.1102 TUTELA DEI CONSUMATORI - RISORSE STATALI							
2.1.141.2.10.25 (CORRENTE OPERATIVA) (MEZZI STATO)							
SPESA PER LA REALIZZAZIONE DI PROGETTI RELATIVI AD INIZIATIVE A VANTAGGIO DEI CONSUMATORI (ART. 148, COMMA 1, L. 23 DICEMBRE 2000, N. 389) - MEZZI STATALI	292.591,17	177.767,47	0,00	292.356,00	235,17	177.767,47	0,00
DIREZIONE GENERALE: ATTIVITA' PRODUTTIVE, COMMERCIO, TURISMO							
TOTALE CAPITOLLO UZ6512	292.591,17	177.767,47	0,00	292.356,00	235,17	177.767,47	0,00
TOTALE UPR 1.3.4.2.1.10.25 (CORRENTE OPERATIVA) (MEZZI STATO)	350.000,00	120.000,00	64.000,00	350.000,00	0,00	56.000,00	0,00
SPESA PER LA REALIZZAZIONE DI INTERVENTI RELATIVI AD ATTIVITA' PRODUTTIVE, COMMERCIO, TURISMO							
COLLABORAZIONE CON LE ASSOCIAZIONI DEI CONSUMATORI (ART. 148, COMMA 1, L. 23 DICEMBRE 2000, N. 389) - MEZZI STATALI	2.233,00	2.233,00	0,00	0,00	2.233,00	2.233,00	0,00
DIREZIONE GENERALE: ATTIVITA' PRODUTTIVE, COMMERCIO, TURISMO							
TOTALE CAPITOLLO UZ6514	350.000,00	120.000,00	64.000,00	350.000,00	0,00	56.000,00	286.000,00
2.1.141.2.10.25 (CORRENTE OPERATIVA) (MEZZI STATO)							
SPESA PER LA REALIZZAZIONE DI VERIFICHE DEI PROGETTI DI ATTIVITA' PRODUTTIVE, COMMERCIO, TURISMO	2.233,00	2.233,00	0,00	0,00	2.233,00	2.233,00	0,00
DIREZIONE GENERALE: ATTIVITA' PRODUTTIVE, COMMERCIO, TURISMO							
TOTALE CAPITOLLO UZ6515	2.233,00	2.233,00	0,00	0,00	2.233,00	2.233,00	0,00
2.1.141.2.10.25 (CORRENTE OPERATIVA) (MEZZI STATO)							
SPESA PER PRESTAZIONI PROFESSIONALI SPECIALISTICHE PER LA REALIZZAZIONE DI PROGETTI RELATIVI AD INIZIATIVE A VANTAGGIO DEI CONSUMATORI (ART. 148, COMMA 1, L. 23 DICEMBRE 2000, N. 389) - MEZZI STATALI	63.000,00	63.000,00	0,00	63.000,00	0,00	63.000,00	0,00
DIREZIONE GENERALE: ATTIVITA' PRODUTTIVE, COMMERCIO, TURISMO							
TOTALE CAPITOLLO UZ6516	63.000,00	63.000,00	0,00	63.000,00	0,00	63.000,00	0,00
2.1.142.2.10.25 (CORRENTE OPERATIVA) (MEZZI STATO)							
SPESA PER L'ATTUAZIONE DELL'ACCORDO DI COLLABORAZIONE PER IL MISE E LA REGIONE - 15 ^a SESSIONE PROGRAMMATICA CONSIGLIO NAZIONALE DEI CONSUMATORI E DEGLI INTERESSATI (ART. 153, COMMA 1, L. 23 DICEMBRE 2000, N. 389) - MEZZI STATALI	70.000,00	70.000,00	0,00	70.000,00	0,00	70.000,00	0,00
DIREZIONE GENERALE: ATTIVITA' PRODUTTIVE, COMMERCIO, TURISMO							
TOTALE CAPITOLLO UZ6517	70.000,00	70.000,00	0,00	70.000,00	0,00	70.000,00	0,00
UPR 1.3.4.2.1.1200 VALORIZZAZIONE E QUALIFICAZIONE DELLE IMPRESE DELLA RETE DISTRIBUTIVA							
2.1.153.2.10.25 (CORRENTE OPERATIVA) (MEZZI STATO)							
CONTRIBUTI PER LA REDAZIONE DI PROGETTI PER LA RIFORMAZIONE E LA VALORIZZAZIONE DI AREE COMMERCIALI E PER LA PROMOZIONE E ATTIVAZIONE DI "CENTRI COMMERCIALI NATURALI" (ART. 3, COMMA 3, LETT. A E I-BIS) L.R. 10 DICEMBRE 1997, N. 41)	777.824,17	433.000,47	64.000,00	775.356,00	2.468,17	369.000,47	0,00
DIREZIONE GENERALE: ATTIVITA' PRODUTTIVE, COMMERCIO, TURISMO							
TOTALE CAPITOLLO UZ7704	477.824,17	433.000,47	64.000,00	475.356,00	0,00	369.000,47	0,00
di cui competenza	777.824,17	433.000,47	64.000,00	775.356,00	2.468,17	369.000,47	0,00
di cui Residui	0,00	0,00	0,00	0,00	0,00	0,00	0,00
UPR 1.3.4.2.1.1300 VALORIZZAZIONE E QUALIFICAZIONE DELLE IMPRESE DELLA RETE DISTRIBUTIVA							
2.1.153.2.10.25 (CORRENTE OPERATIVA) (MEZZI STATO)							
CONTRIBUTI PER LA REDAZIONE DI PROGETTI PER LA RIFORMAZIONE E LA VALORIZZAZIONE DI AREE COMMERCIALI E PER LA PROMOZIONE E ATTIVAZIONE DI "CENTRI COMMERCIALI NATURALI" (ART. 3, COMMA 3, LETT. A E I-BIS) L.R. 10 DICEMBRE 1997, N. 41)	2.639.595,71	2.368.595,71	224.593,79	2.638.000,00	1.815.103,10	1.479.001,92	0,00
DIREZIONE GENERALE: ATTIVITA' PRODUTTIVE, COMMERCIO, TURISMO							
TOTALE CAPITOLLO UZ7704	479.595,71	2.368.595,71	899.593,79	824.492,61	1.815.103,10	1.479.001,92	1.455.000,00
2.1.153.2.10.25 (CORRENTE OPERATIVA) (MEZZI STATO)							
CONTRIBUTI PER IL PRATICO DELLE PROVINCE AI SOGGETTI DI AREE COMMERCIALI E PER LA PROMOZIONE E ATTIVAZIONE DI "CENTRI COMMERCIALI NATURALI" (ART. 3, COMMA 3, LETT. A E I-BIS) L.R. 10 DICEMBRE 1997, N. 41)	428.083,18	428.083,18	428.083,18	428.083,18	0,00	0,00	0,00
DIREZIONE GENERALE: ATTIVITA' PRODUTTIVE, COMMERCIO, TURISMO							
TOTALE CAPITOLLO UZ7706	428.083,18	428.083,18	428.083,18	428.083,18	0,00	0,00	0,00
PARTE I AREA DI INTERVENTO 3 FUNZIONE OBIETTIVO 4							

PARTE I AREA DI INTERVENTO 3 FUNZIONE OBIETTIVO 4

REGIONE EMILIA-ROMAGNA

RENDICONTO GENERALE PER L'ESERCIZIO FINANZIARIO 2015

PARTE SPESA

ESERCIZIO	CAPITOLO	DESCRIZIONE DEL CAPITOLO	MASSA SPENDIBILE (SERVIZIO PUBBLICO + R.R. PP. INIZIALI)	SPANDIMENTO DI CASSA	PAIAMENTI IN CONTO CORRENTE E RESIDUI	TANGENTI ASSUMI NELLA SPESA	RICORRENTI DI IMPRESI E STATIAMENTI DI COMPETENZA	RICORRENTI DI IMPRESI E STATIAMENTI DI CASSA	PER INDEBITAMENTO PER PERSECUZIONE	RESIDUI PASSIVI DA RIPORTARE
2.1.141.2.10.25 (CORRENTE OPERATIVA) (MEZZI PROPRI)			TOTALE CAPITOLATO U27720	428.083,18	428.083,18	428.083,18	0,00	0,00	0,00	0,00
2015	U27720	SPESA PER L'ATTUAZIONE DELLE ATTIVITA' DEGLI OSSERVATORI IN MATERIA DI COMMERCIO (ART. 14, L.R. N.14) 05 LUGLIO 1999, N.14)	17.000,00	155.000,00	17.000,00	17.000,00	0,00	0,00	0,00	0,00
2014	U27720		78.000,00	0,00	78.000,00	0,00	0,00	0,00	0,00	0,00
2013	U27720		73.000,00	0,00	60.000,00	0,00	0,00	0,00	0,00	13.000,00
DIREZIONE GENERALE: ATTIVITA' PRODUTTIVE, COMMERCIO, TURISMO			TOTALE CAPITOLATO U27720	168.000,00	155.000,00	155.000,00	0,00	0,00	0,00	13.000,00
2.1.141.2.10.25 (CORRENTE OPERATIVA) (MEZZI PROPRI)			TOTALE CAPITOLATO U27723	175.000,00	140.417,20	47.740,00	127.260,00	140.417,20	0,00	47.740,00
2015	U27723	SPESA PER PRESTAZIONI PROFESSIONALI E SPECIALISTICHE PER MATERIA DI COMMERCIO (ART. 14, L.R. N. 05 LUGLIO 1999, N.14)	175.000,00	140.417,20	0,00	47.740,00	127.260,00	140.417,20	0,00	47.740,00
NOTE: NUOVA ISTITUZIONE DIREZIONE GENERALE: ATTIVITA' PRODUTTIVE, COMMERCIO, TURISMO			TOTALE CAPITOLATO U27723	175.000,00	140.417,20	47.740,00	127.260,00	140.417,20	0,00	47.740,00
2.1.162.2.10.25 (CORRENTE OPERATIVA) (MEZZI PROPRI)			TOTALE CAPITOLATO U27734	144.000,00	210.000,00	24.000,00	120.000,00	54.000,00	24.000,00	24.000,00
2015	U27734	CONTRIBUTI A ENTI E ASSOCIAZIONI DEL COMMERCIO EQUO E SOLIDALE SENZA FINI DI LUCRO, PER LA PROMOZIONE DELLE GIOIANNE DEL COMMERCIO EQUO SOLIDALE	144.000,00	210.000,00	0,00	24.000,00	120.000,00	54.000,00	24.000,00	24.000,00
2014	U27734		120.000,00	0,00	96.000,00	0,00	0,00	0,00	0,00	0,00
2013	U27734		60.000,00	0,00	60.000,00	0,00	0,00	0,00	0,00	0,00
DIREZIONE GENERALE: ATTIVITA' PRODUTTIVE, COMMERCIO, TURISMO			TOTALE CAPITOLATO U27734	324.000,00	210.000,00	24.000,00	120.000,00	54.000,00	24.000,00	24.000,00
2.1.163.2.10.25 (CORRENTE OPERATIVA) (MEZZI PROPRI)			TOTALE CAPITOLATO U27736	0,00	0,00	0,00	0,00	0,00	0,00	0,00
2015	U27736	CONTRIBUTI A SCOPERTI CUI ART. 11 DELLA L.R. N. 41/97 PER LA REALIZZAZIONE DELLA STRATEGIA REGIONALE DI ATTIVITA' PRODUTTIVE, COMMERCIO, TURISMO	0,00	0,00	0,00	0,00	0,00	0,00	0,00	0,00
2.1.163.2.10.25 (CORRENTE OPERATIVA) (MEZZI PROPRI)			TOTALE URB 1.3.4.2.11600	7.177.553,63	3.582.596,09	1.604.733,45	2.456.028,77	1.777.862,64	1.907.769,86	1.008.821,55
2015	U27738	CONTRIBUTI A SCOPERTI CUI ART. 11 DELLA L.R. N. 41/97 PER LA REALIZZAZIONE DELLA STRATEGIA REGIONALE DI ATTIVITA' PRODUTTIVE, COMMERCIO, TURISMO	7.177.553,63	3.582.596,09	1.604.733,45	2.456.028,77	1.777.862,64	1.907.769,86	1.008.821,55	
2014	U27738		4.061.827,69	3.382.596,09	1.673.499,52	2.456.028,77	1.777.862,64	1.907.769,86	1.008.821,55	
2013	U27738		3.053.825,94	0,00	1.356.536,34	0,00	0,00	0,00	13.000,00	
VALORIZZAZIONE DI AREE COMMERCIALI E LA VALORIZZAZIONE DI AREE COMMERCIALI (ART. 3, COMMA 3, LETT. A), L.R. 10 DICEMBRE 1997, N.41)			TOTALE CAPITOLATO U27738	1.322.674,74	280.500,00	176.056,48	324.182,73	104.443,52	428.769,86	324.182,73
DIREZIONE GENERALE: ATTIVITA' PRODUTTIVE, COMMERCIO, TURISMO			TOTALE URB 1.3.4.3.11600	7.177.553,63	3.582.596,09	1.604.733,45	2.456.028,77	1.777.862,64	1.907.769,86	1.008.821,55
2.1.243.3.10.25 (INVESTIMENTO CAP.) (MEZZI PROPRI)			TOTALE CAPITOLATO U27000	960.000,00	316.008,00	0,00	776.101,05	224.708,02	0,00	183.898,95
2015	U27000	CONTRIBUTI PER LA PROMOZIONE O DI INTERMEDIAZIONE DEL SETTORE DEL COMMERCIO (ART.3 COMMA 1 LETT. A), L.R. 10 DICEMBRE 1997, N.41)	960.000,00	316.008,00	0,00	776.101,05	224.708,02	0,00	0,00	183.898,95
2014	U27000		300.000,00	0,00	0,00	0,00	0,00	0,00	0,00	
2013	U27000		93.360,00	0,00	0,00	0,00	0,00	0,00	0,00	
2012	U27000		360.000,00	0,00	0,00	0,00	0,00	0,00	0,00	
DIREZIONE GENERALE: ATTIVITA' PRODUTTIVE, COMMERCIO, TURISMO			TOTALE CAPITOLATO U27000	1.713.360,00	316.008,00	91.299,98	776.101,05	224.708,02	0,00	183.898,95
2015	U27700	CONTRIBUTI PER LA PROMOZIONE O DI INTERMEDIAZIONE DEL SETTORE DEL COMMERCIO (ART.3 COMMA 1 LETT. A), L.R. 10 DICEMBRE 1997, N.41)	2.650.000,00	2.000.000,00	2.000.000,00	2.650.000,00	0,00	0,00	0,00	2.650.000,00
2014	U27700		2.500.000,00	0,00	2.000.000,00	0,00	0,00	0,00	0,00	
DIREZIONE GENERALE: ATTIVITA' PRODUTTIVE, COMMERCIO, TURISMO			TOTALE CAPITOLATO U27700	4.650.000,00	2.000.000,00	2.000.000,00	2.650.000,00	0,00	0,00	2.650.000,00
2.1.243.3.10.25 (INVESTIMENTO CAP.) (MEZZI PROPRI)			TOTALE CAPITOLATO U27700	4.650.000,00	2.000.000,00	2.000.000,00	2.650.000,00	0,00	0,00	2.650.000,00

REGIONE EMILIA-ROMAGNA

RENDICONTO GENERALE PER L'ESERCIZIO FINANZIARIO 2015

PARTE SPESA

ESERCIZIO	CAPITOLO	DESCRIZIONE DEL CAPITOLO	ANSA SPESIBILE (SPESA COMPENSA + R.R. PP. INIZIALI)	SPANZIAMENTO DI CASSA	RISORSE IN CONTO CORRENTE E RESIDUI	INTERESSI ASSUMI NELLO ESERCIZIO	RISORSE DI TERZI IN STATO DI COMPENSA	RISORSE DI RIPARTIZIONE SU SPANZIAMENTI DI CASSA	ELIMINAZIONI DEI RESIDUI PER INSISTENZA, PER PERIZIONE RIPARTIZIONE	RESIDUI PASSIVI DA RIPARTIRE
2015	027712	CONTRIBUTI ALLE COOPERATIVE DI GARRANZIA ED ALI CONTRIBUTI IN CONTO CAPITALE ALLE CONSORZIE DI CONTRIBUITI IN CONTO INTERESSI ATTUALIZZATI (ART.3, COMMA 1, LETT.B) DELLA L.R. 10 DICEMBRE 1997, N. 41)	650.000,00	650.000,00	0,00	0,00	0,00	0,00	0,00	0,00
2014	027712	CONTRIBUTI ALLE COOPERATIVE DI GARRANZIA ED ALI CONTRIBUTI IN CONTO CAPITALE ALLE CONSORZIE DI CONTRIBUITI IN CONTO INTERESSI ATTUALIZZATI (ART.3, COMMA 1, LETT.B) DELLA L.R. 10 DICEMBRE 1997, N. 41)	650.000,00	0,00	0,00	0,00	0,00	0,00	650.000,00	0,00
		Direzione Generale: ATTIVITA' PRODUTTIVE, COMMERCIO, TURISMO								
		TOTALE CAPITOLO 027712	1.300.000,00	650.000,00	650.000,00	650.000,00	650.000,00	0,00	650.000,00	0,00
2015	027718	2.1.233.3.10.25 (INVESTIMENTO CAP.) (MEZZI PROPRI) CONTRIBUTI IN CONTO CAPITALE AGLI ENTI LOCALI PER LA RICERCA SCIENTIFICA E PER LA FORMAZIONE (ART.3, COMMA 3, LETT. B), C) E D) DELLA L.R. 10 DICEMBRE 1997, N.41)	1.441.747,86	1.441.747,86	1.194.292,86	1.441.747,86	1.441.747,86	0,00	247.455,00	0,00
		Direzione Generale: ATTIVITA' PRODUTTIVE, COMMERCIO, TURISMO								
		TOTALE CAPITOLO 027718	1.441.747,86	1.441.747,86	1.194.292,86	1.441.747,86	1.441.747,86	0,00	247.455,00	0,00
2015	027744	2.1.242.3.10.25 (INVESTIMENTO CAP.) (MEZZI PROPRI) CONTRIBUTI IN CONTO CAPITALE A ENTI E ASSOCIAZIONI DEL COMMERCIO EQUO E SOLIDALE SENZA FINI DI LUCRO, PER L'APERTURA E RISTRUTTURAZIONE DELLE ATTIVITA' DI RICERCA, SVILUPPO E INNOVAZIONE (ART. 5 COMMA 1 LETT. A) DELLA L.R. 29 DICEMBRE 2003 (N.29) DIREZIONE GENERALE: ATTIVITA' PRODUTTIVE, COMMERCIO, TURISMO	148.167,87	140.249,03	29.644,04	41.453,25	106.714,62	60.845,43	0,00	0,00
2014	027744	2.1.242.3.10.25 (INVESTIMENTO CAP.) (MEZZI PROPRI) CONTRIBUTI IN CONTO CAPITALE A ENTI E ASSOCIAZIONI DEL COMMERCIO EQUO E SOLIDALE SENZA FINI DI LUCRO, PER L'APERTURA E RISTRUTTURAZIONE DELLE ATTIVITA' DI RICERCA, SVILUPPO E INNOVAZIONE (ART. 5 COMMA 1 LETT. A) DELLA L.R. 29 DICEMBRE 2003 (N.29) DIREZIONE GENERALE: ATTIVITA' PRODUTTIVE, COMMERCIO, TURISMO	80.000,00	0,00	16.703,71	0,00	882.815,67	533.008,45	1.382.656,22	0,00
2013	027744	2.1.242.3.10.25 (INVESTIMENTO CAP.) (MEZZI PROPRI) CONTRIBUTI IN CONTO CAPITALE A ENTI E ASSOCIAZIONI DEL COMMERCIO EQUO E SOLIDALE SENZA FINI DI LUCRO, PER L'APERTURA E RISTRUTTURAZIONE DELLE ATTIVITA' DI RICERCA, SVILUPPO E INNOVAZIONE (ART. 5 COMMA 1 LETT. A) DELLA L.R. 29 DICEMBRE 2003 (N.29) DIREZIONE GENERALE: ATTIVITA' PRODUTTIVE, COMMERCIO, TURISMO	40.355,76	0,00	33.055,85	0,00	882.815,67	0,00	1.382.656,22	0,00
		TOTALE CAPITOLO 027744	268.523,63	140.249,03	79.403,60	41.453,25	106.714,62	60.845,43	70.596,20	0,00
2015	027756	RIFORMULAZIONE E PERFEZIONAMENTO DEGLI APPARATI DI SICUREZZA NELLE PMI COMMERCIALI - RISORSE STRAVALI	0,00	0,00	0,00	0,00	0,00	0,00	0,00	0,00
		DIREZIONE GENERALE: ATTIVITA' PRODUTTIVE, COMMERCIO, TURISMO								
		TOTALE CAPITOLO 027756	0,00	0,00	0,00	0,00	0,00	0,00	0,00	0,00
2015	027756	2.1.233.3.10.25 (INVESTIMENTO CAP.) (MEZZI PROPRI) CONTRIBUTI ALLE PMI COMMERCIALI PER IL FINANZIAMENTO RIFORMULAZIONE E PERFEZIONAMENTO DEGLI APPARATI DI SICUREZZA NELLE PMI COMMERCIALI - RISORSE STRAVALI	0,00	0,00	0,00	0,00	0,00	0,00	0,00	0,00
		DIREZIONE GENERALE: ATTIVITA' PRODUTTIVE, COMMERCIO, TURISMO								
		TOTALE CAPITOLO 027756	0,00	0,00	0,00	0,00	0,00	0,00	0,00	0,00
2015	027727	2.1.233.3.10.25 (INVESTIMENTO CAP.) (MEZZI PROPRI) CONTRIBUTI IN CONTO CAPITALE ALLE PROVINCE PER IL FINANZIAMENTO A ENTI LOCALI DI INTERVENTI NEL SETTORE DEL COMMERCIO E DEL TURISMO PREVISTI DAL PROGRAMMA REGIONALE (ART. 16, L. 266/97) - MEZZI STRAVALI	75.939,19	54.001,92	53.678,69	0,00	0,00	323,23	22.260,50	0,00
2012	027727	2.1.233.3.10.25 (INVESTIMENTO CAP.) (MEZZI PROPRI) CONTRIBUTI IN CONTO CAPITALE ALLE PROVINCE PER IL FINANZIAMENTO A ENTI LOCALI DI INTERVENTI NEL SETTORE DEL COMMERCIO E DEL TURISMO PREVISTI DAL PROGRAMMA REGIONALE (ART. 16, L. 266/97) - MEZZI STRAVALI	75.939,19	0,00	0,00	0,00	0,00	0,00	22.260,50	0,00
		DIREZIONE GENERALE: ATTIVITA' PRODUTTIVE, COMMERCIO, TURISMO								
		TOTALE CAPITOLO 027727	75.939,19	54.001,92	53.678,69	0,00	0,00	323,23	22.260,50	0,00
2015	027729	2.1.233.3.10.25 (INVESTIMENTO CAP.) (MEZZI STRAVALI) CONTRIBUTI IN CONTO CAPITALE ALLE PROVINCE PER IL FINANZIAMENTO A ENTI LOCALI DI INTERVENTI NEL SETTORE DEL COMMERCIO E DEL TURISMO PREVISTI DAL PROGRAMMA REGIONALE (ART. 16, L. 266/97) - MEZZI STRAVALI	0,00	139.546,15	0,00	0,00	0,00	392,18	95.250,24	0,00
2012	027729	2.1.233.3.10.25 (INVESTIMENTO CAP.) (MEZZI STRAVALI) CONTRIBUTI IN CONTO CAPITALE ALLE PROVINCE PER IL FINANZIAMENTO A ENTI LOCALI DI INTERVENTI NEL SETTORE DEL COMMERCIO E DEL TURISMO PREVISTI DAL PROGRAMMA REGIONALE (ART. 16, L. 266/97) - MEZZI STRAVALI	234.404,21	0,00	139.153,97	0,00	0,00	0,00	95.250,24	0,00
		DIREZIONE GENERALE: ATTIVITA' PRODUTTIVE, COMMERCIO, TURISMO								
		TOTALE CAPITOLO 027729	234.404,21	139.546,15	139.153,97	0,00	0,00	392,18	95.250,24	0,00
2015	027732	2.1.233.3.10.25 (INVESTIMENTO CAP.) (MEZZI STRAVALI) CONTRIBUTI IN CONTO CAPITALE ALLE PROVINCE PER IL FINANZIAMENTO A ENTI LOCALI DI INTERVENTI NEL SETTORE DEL COMMERCIO E DEL TURISMO PREVISTI DAL PROGRAMMA REGIONALE (ART. 16, L. 266/97) - MEZZI STRAVALI	0,00	9.756,32	0,00	0,00	0,00	122,20	0,00	0,00
2012	027732	2.1.233.3.10.25 (INVESTIMENTO CAP.) (MEZZI STRAVALI) CONTRIBUTI IN CONTO CAPITALE ALLE PROVINCE PER IL FINANZIAMENTO A ENTI LOCALI DI INTERVENTI NEL SETTORE DEL COMMERCIO E DEL TURISMO PREVISTI DAL PROGRAMMA REGIONALE (ART. 16, L. 266/97) - MEZZI STRAVALI	13.629,39	0,00	9.634,12	0,00	0,00	0,00	3.995,27	0,00
		DIREZIONE GENERALE: ATTIVITA' PRODUTTIVE, COMMERCIO, TURISMO								
		TOTALE CAPITOLO 027732	13.629,39	9.756,32	9.634,12	0,00	0,00	122,20	3.995,27	0,00

PARTE I AREA DI INTERVENTO 3 FUNZIONE OBIETTIVO 4

144

REGIONE EMILIA-ROMAGNA		RENDICONTO GENERALE PER L'ESERCIZIO FINANZIARIO 2015											PARTE SPESA							
ESERCIZIO	CAPITOLO	DESCRIZIONE DEL CAPITOLO	MASSA SPENDIBILE (SPESA COMPLESSIVA + PR. PR. INIZIALI)	SPANDIMENTO DI CASSA	PAIAMENTI IN CONTO CORRENTE E RESIDUI	INTERESSI ASSUMI NELLA SPESA	ESBORI PER ESERCIZIO	ESBORI PER ESERCIZIO PRECEDENTE	ESBORI PER ESERCIZIO SUCCESSIVO	ESBORI PER ESERCIZIO SUCCESSIVO	ESBORI PER ESERCIZIO SUCCESSIVO	ESBORI PER ESERCIZIO SUCCESSIVO	ESBORI PER ESERCIZIO SUCCESSIVO	ESBORI PER ESERCIZIO SUCCESSIVO	ESBORI PER ESERCIZIO SUCCESSIVO	ESBORI PER ESERCIZIO SUCCESSIVO	ESBORI PER ESERCIZIO SUCCESSIVO	ESBORI PER ESERCIZIO SUCCESSIVO		
2015	030074	2.1.141.2.10.15 (CORRENTE OPERATIVA) (MEZZI STATO) SPESA PER RAPPRESENTANZA, ORGANIZZAZIONE DI EVENTI, PUBBLICITÀ E TRASPARENZA PER LA COSTITUZIONE E FUNZIONAMENTO DI ORGANISMI PUBBLICI PRESSO LE AMMINISTRAZIONI CENTRALI E REGIONALI (LEGGE 17 MAGGIO 1999, N.144; ART. 145, COMMA 10, LEGGE 23 DICEMBRE 2009, N. 388) - MEZZI STATALI NOTE: NUOVA ISTITUZIONE Direzioni Generali: PROGRAMMAZIONE TERRITORIALE E NEGOZIATIVA, INTERESSE, RELAZIONI EUROPEE E RELAZIONI INTERNAZIONALI	TOTALE CAPITOLO 030074 50.000,00	15.000,00	0,00	0,00	0,00	0,00	0,00	0,00	0,00	0,00	0,00	0,00	0,00	0,00	0,00	0,00	0,00	
2015	030076	2.1.142.2.10.15 (CORRENTE OPERATIVA) (MEZZI STATO) SPESA PER CONSULENZE PER LA COSTITUZIONE E FUNZIONAMENTO DEI NUCLEI DI ATTIVITÀ PER LA COSTITUZIONE E FUNZIONAMENTO DI ORGANISMI PUBBLICI PRESSO LE AMMINISTRAZIONI CENTRALI E REGIONALI (LEGGE 17 MAGGIO 1999, N.144; ART. 145, COMMA 10, LEGGE 23 DICEMBRE 2009, N. 388) - MEZZI STATALI NOTE: NUOVA ISTITUZIONE Direzioni Generali: PROGRAMMAZIONE TERRITORIALE E NEGOZIATIVA, INTERESSE, RELAZIONI EUROPEE E RELAZIONI INTERNAZIONALI	TOTALE CAPITOLO 030076 187.500,00	65.000,00	5.587,60	26.250,00	43.500,00	5.587,60	94.412,40	15.000,00	59.412,40	0,00	0,00	0,00	0,00	0,00	0,00	0,00	0,00	17.250,00
2015	030078	2.1.141.2.10.15 (CORRENTE OPERATIVA) (MEZZI STATO) VALUTAZIONE E VERIFICA DEGLI INVESTIMENTI PUBBLICI PRESSO LE AMMINISTRAZIONI CENTRALI E REGIONALI (LEGGE 17 MAGGIO 1999, N.144; ART. 145, COMMA 10, LEGGE 23 DICEMBRE 2009, N. 388) - MEZZI STATALI NOTE: NUOVA ISTITUZIONE Direzioni Generali: PROGRAMMAZIONE TERRITORIALE E NEGOZIATIVA, INTERESSE, RELAZIONI EUROPEE E RELAZIONI INTERNAZIONALI	TOTALE CAPITOLO 030078 250.000,00	75.000,00	0,00	0,00	13.908,00	84.223,52	236.092,00	75.000,00	0,00	0,00	0,00	0,00	0,00	0,00	0,00	0,00	0,00	13.908,00
2015	030080	2.1.141.2.10.15 (CORRENTE OPERATIVA) (MEZZI STATO) SPESA PER SERVIZI DI LAVORO FLESSIBILE PER LA FORMAZIONE E VERIFICA DEGLI INVESTIMENTI PUBBLICI PRESSO LE AMMINISTRAZIONI CENTRALI E REGIONALI (LEGGE 17 MAGGIO 1999, N.144; ART. 145, COMMA 10, LEGGE 23 DICEMBRE 2009, N. 388) - MEZZI STATALI NOTE: NUOVA ISTITUZIONE Direzioni Generali: PROGRAMMAZIONE TERRITORIALE E NEGOZIATIVA, INTERESSE, RELAZIONI EUROPEE E RELAZIONI INTERNAZIONALI	TOTALE CAPITOLO 030080 772.433,90	361.346,00	66.223,52	84.223,52	688.210,38	295.122,48	0,00	0,00	0,00	0,00	0,00	0,00	0,00	0,00	0,00	0,00	0,00	18.000,00
2015	030084	2.1.163.2.08.01 (CORRENTE OPERATIVA) (MEZZI PROPRI) FINANZIAMENTO A NUOVA SOCIETÀ (CONS. A.R.L. R.27 LUGLIO 2007, N.20) Direzioni Generali: PROGRAMMAZIONE TERRITORIALE E NEGOZIATIVA, INTERESSE, RELAZIONI EUROPEE E RELAZIONI INTERNAZIONALI	TOTALE CAPITOLO 030084 173.600,00	216.660,00	0,00	0,00	0,00	0,00	0,00	0,00	0,00	0,00	0,00	0,00	0,00	0,00	0,00	0,00	0,00	0,00
2015	030066	2.1.162.2.08.01 (CORRENTE OPERATIVA) (MEZZI PROPRI) CONTRIBUTO STRAORDINARIO A ITACA - ISTITUTO PER L'INNOVAZIONE E TRASPARENZA DEGLI APPALTI E LA COMPTABILITÀ INTERNA, PER LA COSTITUZIONE DI UN CORPO SELENIA PER LA VERIFICA DEGLI INVESTIMENTI PUBBLICI PRESSO LE AMMINISTRAZIONI CENTRALI E REGIONALI (LEGGE 17 MAGGIO 1999, N.144; ART. 145, COMMA 10, LEGGE 23 DICEMBRE 2009, N. 388) - MEZZI STATALI NOTE: NUOVA ISTITUZIONE Direzioni Generali: PROGRAMMAZIONE TERRITORIALE E NEGOZIATIVA, INTERESSE, RELAZIONI EUROPEE E RELAZIONI INTERNAZIONALI	TOTALE CAPITOLO 030066 0,00	216.660,00	0,00	0,00	0,00	0,00	0,00	0,00	0,00	0,00	0,00	0,00	0,00	0,00	0,00	0,00	0,00	0,00
2015	030068	2.1.148.2.09.01 (CORRENTE OPERATIVA) (MEZZI PROPRI) ATTIVITÀ PER IL FINANZIAMENTO ANNUALE (ART. 5, L.R. 27 LUGLIO 2007, N.20) NOTE: NUOVA ISTITUZIONE	TOTALE CAPITOLO 030068 74.960,00	74.960,00	0,00	0,00	0,00	0,00	0,00	0,00	0,00	0,00	0,00	0,00	0,00	0,00	0,00	0,00	0,00	0,00

PARTE I AREA DI INTERVENTO 4 FUNZIONE OBIETTIVO 1

146

REGIONE EMILIA-ROMAGNA

RENDICONTO GENERALE PER L'ESERCIZIO FINANZIARIO 2015 PARTE SPESA

ESERCIZIO	CAPITOLO	DESCRIZIONE DEL CAPITOLO	ANASS SPESATE PER COMPETENZA + R.R. PP. INIZIALI	SPANZIAMENTO DI CASSA	PACCHETTI IN CONTO CORRENTE E RESIDUI	IMPEGNI ASSUNTI NELLA SPESA	RISORSE DI IMPEGNI SPANZIAMENTI DI COMPETENZA	RISORSE DI IMPEGNI SPANZIAMENTI DI CASSA	ELIMINAZIONI DEI RESIDUI		RESIDUI PASSIVI DA RIPORTARE
									PER INSISTENZA PER PERIZIONE	PER PERIZIONE	
		Direzione Generale: PROGRAMMAZIONE TERRITORIALE E NEGOZIATA, INTERESSE: RELAZIONI EUROPEE E RELAZIONI INTERNAZIONALI									
		TOTALE CAPITOLO 030068	74.960,00	74.960,00	74.960,00	74.960,00	0,00	0,00	0,00	0,00	0,00
		TOTALE UPB 1.4.1.2. 12108	366.580,00	291.620,00	291.620,00	74.960,00	0,00	0,00	74.960,00	0,00	0,00
		di cui Competenza	74.960,00	291.620,00	291.620,00	74.960,00	0,00	0,00	0,00	0,00	0,00
		di cui Residui	291.620,00	0,00	0,00	0,00	0,00	0,00	74.960,00	0,00	0,00
UPB 1.4.1.2.12110		MONITORAGGIO E ASSISTENZA IN MATERIA DI OPERE PUBBLICHE									
		2.1.141.2.10.15 (CORRENTE OPERATIVA) (ALTRI VINCOLI)									
2015	030060	SPESA PER LO SVOLGIMENTO DI ATTIVITA' DI MONITORAGGIO E ASSISTENZA IN MATERIA DI OPERE E LAVORI PUBBLICI E DI SERVIZI (ART. 159, COMMI 1 E 2, L.R. 21 ARILE 1999, N.31).	318.987,73	432.212,20	53.987,73	286.387,73	32.600,00	265.000,00	0,00	0,00	232.400,00
2014	030060	MONITORAGGIO E ASSISTENZA IN MATERIA DI OPERE E LAVORI PUBBLICI E DI SERVIZI (ART. 159, COMMI 1 E 2, L.R. 21 ARILE 1999, N.31).	19.500,00	0,00	19.500,00	0,00	0,00	0,00	0,00	0,00	0,00
2013	030060	L.R. 21 ARILE 1999, N.31.	19.500,00	0,00	19.500,00	0,00	0,00	0,00	0,00	0,00	0,00
		DIREZIONE GENERALE: PROGRAMMAZIONE TERRITORIALE E NEGOZIATA, INTERESSE: RELAZIONI EUROPEE E RELAZIONI INTERNAZIONALI									
		TOTALE CAPITOLO 030060	486.199,93	432.212,20	167.212,20	286.387,73	32.600,00	265.000,00	0,00	0,00	232.400,00
2015	030062	2.1.141.2.10.15 (CORRENTE OPERATIVA) (MEZZI PROPRI)									
		SPESA PER SERVIZI INFORMATICI E TELECOMUNICAZIONE PER LO SVOLGIMENTO DI ATTIVITA' DI MONITORAGGIO E ASSISTENZA IN MATERIA DI OPERE E LAVORI PUBBLICI E DI SERVIZI (ART. 159, COMMI 1 E 2, L.R. 21 ARILE 1999, N.31).	140.000,00	140.000,00	0,00	71.004,00	68.996,00	140.000,00	0,00	0,00	71.004,00
2015	030064	2.1.141.2.10.15 (CORRENTE OPERATIVA) (MEZZI PROPRI)									
		SPESA PER RAPPRESENTANZA, ORGANIZZAZIONE DI EVENTI, PUBBLICITA' E TRASPARENZA PER LO SVOLGIMENTO DI ATTIVITA' DI MONITORAGGIO E ASSISTENZA IN MATERIA DI OPERE E LAVORI PUBBLICI E DI SERVIZI (ART. 159, COMMI 1 E 2, L.R. 21 ARILE 1999, N.31).	0,00	0,00	0,00	0,00	0,00	0,00	0,00	0,00	0,00
		DIREZIONE GENERALE: PROGRAMMAZIONE TERRITORIALE E NEGOZIATA, INTERESSE: RELAZIONI EUROPEE E RELAZIONI INTERNAZIONALI									
		TOTALE CAPITOLO 030062	140.000,00	140.000,00	0,00	71.004,00	68.996,00	140.000,00	0,00	0,00	71.004,00
UPB 1.4.1.2.12112		MONITORAGGIO E ASSISTENZA IN MATERIA DI OPERE PUBBLICHE - ALTRE RISORSE VINCOLATE									
		2.1.141.2.10.15 (CORRENTE OPERATIVA) (ALTRI VINCOLI)									
2015	030062	SPESA PER LO SVOLGIMENTO DI ATTIVITA' DI MONITORAGGIO E ASSISTENZA IN MATERIA DI OPERE E LAVORI PUBBLICI E DI SERVIZI (ART. 159, COMMI 1 E 2, L.R. 21 ARILE 1999, N.31).	626.199,93	572.212,20	167.212,20	357.391,73	101.596,00	405.000,00	0,00	0,00	303.404,00
2013	030062	SPESA PER SERVIZI INFORMATICI E TELECOMUNICAZIONE PER LO SVOLGIMENTO DI ATTIVITA' DI MONITORAGGIO E ASSISTENZA IN MATERIA DI OPERE E LAVORI PUBBLICI E DI SERVIZI (ART. 159, COMMI 1 E 2, L.R. 21 ARILE 1999, N.31).	48.419,70	572.212,20	113.284,49	357.391,73	101.596,00	405.000,00	0,00	0,00	303.404,00
		DIREZIONE GENERALE: PROGRAMMAZIONE TERRITORIALE E NEGOZIATA, INTERESSE: RELAZIONI EUROPEE E RELAZIONI INTERNAZIONALI									
		TOTALE CAPITOLO 030062	674.619,63	1.144.424,40	280.496,69	714.783,46	203.192,00	810.000,00	0,00	0,00	606.808,00
2015	030067	2.1.141.2.10.15 (CORRENTE OPERATIVA) (ALTRI VINCOLI)									
		SPESA PER SERVIZI INFORMATICI E TELECOMUNICAZIONE PER LO SVOLGIMENTO DI ATTIVITA' DI MONITORAGGIO E ASSISTENZA IN MATERIA DI OPERE E LAVORI PUBBLICI E DI SERVIZI (ART. 159, COMMI 1 E 2, L.R. 21 ARILE 1999, N.31).	30.526,13	27.925,50	0,00	0,00	0,00	27.925,50	0,00	0,00	0,00
		DIREZIONE GENERALE: PROGRAMMAZIONE TERRITORIALE E NEGOZIATA, INTERESSE: RELAZIONI EUROPEE E RELAZIONI INTERNAZIONALI									
		TOTALE CAPITOLO 030067	30.526,13	27.925,50	0,00	0,00	0,00	27.925,50	0,00	0,00	0,00
2015	030069	2.1.141.2.10.15 (CORRENTE OPERATIVA) (ALTRI VINCOLI)									
		SPESA DI RAPPRESENTANZA, ORGANIZZAZIONE DI EVENTI, PUBBLICITA' E TRASPARENZA PER LO SVOLGIMENTO DI ATTIVITA' DI MONITORAGGIO E ASSISTENZA IN MATERIA DI OPERE E LAVORI PUBBLICI E DI SERVIZI (ART. 159, COMMI 1 E 2, L.R. 21 ARILE 1999, N.31).	0,00	0,00	0,00	0,00	0,00	0,00	0,00	0,00	0,00
		DIREZIONE GENERALE: PROGRAMMAZIONE TERRITORIALE E NEGOZIATA, INTERESSE: RELAZIONI EUROPEE E RELAZIONI INTERNAZIONALI									
		TOTALE CAPITOLO 030069	0,00	0,00	0,00	0,00	0,00	0,00	0,00	0,00	0,00

PARTE I AREA DI INTERVENTO 4 FUNZIONE OBIETTIVO 1

REGIONE EMILIA-ROMAGNA		RENDICONTO GENERALE PER L'ESERCIZIO FINANZIARIO 2015										PARTE SPESA	
ESERCIZIO	CAPITOLO	DESCRIZIONE DEL CAPITOLO	MASSA SPENDIBILE (SPESA COMPENSA + PR. PR. INIZIALI)	SPANZIAMENTO DI CASSA	PAIAMENTI IN CONTRO COMPENSA E RESIDUI	INTERESSI ASSUNTI NELL'ESERCIZIO	ESERCIZIO DI IMPEGNI SPANZIAMENTI DI CASSA	ESERCIZIO DI IMPEGNI SPANZIAMENTI DI CASSA	PER IMPEGNI SPANZIAMENTI PER PERSECUZIONE	RESIDUI PASSIVI DA RIFORMARE			
		Direzione Generale: PROGRAMMAZIONE TERRITORIALE E NEGOCIATIVA INTERSE: RELAZIONI EUROPEE E RELAZIONI INTERNAZIONALI											
		TOTALE CAPITOLO 030089	0,00	0,00	0,00	0,00	0,00	0,00	0,00	0,00	0,00	0,00	
		TOTALE UPE 1.4.1.2. 12112	54.584,53	27.925,50	0,00	0,00	30.526,13	27.925,50	0,00	0,00	24.058,40	0,00	
		di cui Competenza			0,00	0,00	30.526,13	27.925,50	0,00	0,00	24.058,40	0,00	
		di cui Residui	24.058,40	0,00	0,00	0,00	0,00	0,00	0,00	0,00	0,00	0,00	
2015	030112	2.1.141.2.07.26 (CORRENTE OPERATIVA) (MEZZI U.E.) SPESA PER L'ATTUAZIONE DEL PROGETTO PAYS MED URBAN LIFE EUROPEA 2007-2013 - PROGRAMMA TRANSNazionale MED (REG. CE 1080/2006 E 1083/2006; DECISIONE (2007) 6578); CONTRATTO IN DATA 15 GIUGNO 2009) - QUOTA U.E.; DIREZIONE GENERALE: PROGRAMMAZIONE TERRITORIALE E NEGOCIATIVA INTERSE: RELAZIONI EUROPEE E RELAZIONI INTERNAZIONALI	0,00	0,00	0,00	0,00	0,00	0,00	0,00	0,00	0,00	0,00	
2013	030120	2.1.141.2.07.26 (CORRENTE OPERATIVA) (MEZZI U.E.) SPESA PER L'ATTUAZIONE DEL PROGETTO 10264 HYBRID PARKS - NELL'AMBITO DELL'OBIETTIVO "COOPERAZIONE TERRITORIALE EUROPEA 2007-2013" - PROGRAMMA INTERREG IV C (REGOLAMENTI CE 1080/2006 E 1083/2006, DEC. C(2007) 4222); CONTRATTO DEL 5 MARZO 2012) - QUOTA U.E.; DIREZIONE GENERALE: PROGRAMMAZIONE TERRITORIALE E NEGOCIATIVA INTERSE: RELAZIONI EUROPEE E RELAZIONI INTERNAZIONALI	90,43	90,43	0,00	0,00	0,00	0,00	0,00	0,00	0,00	0,00	
		TOTALE CAPITOLO 030112	0,00	0,00	0,00	0,00	0,00	0,00	0,00	0,00	0,00	0,00	
2015	030128	2.1.141.2.07.26 (CORRENTE OPERATIVA) (MEZZI U.E.) SPESA PER L'ATTUAZIONE DEL PROGETTO N. 105184 "GREENINFRANET" TERRITORIALE EUROPEA 2007-2013" - PROGRAMMA INTERREG IV C (REGOLAMENTI CE) 1080/2006 E 1083/2006, DEC. C(2007)4222); CONTRATTO DEL 24 APRILE 2012) - QUOTA U.E.; DIREZIONE GENERALE: PROGRAMMAZIONE TERRITORIALE E NEGOCIATIVA INTERSE: RELAZIONI EUROPEE E RELAZIONI INTERNAZIONALI	0,00	0,00	0,00	0,00	0,00	0,00	0,00	0,00	0,00	0,00	
		TOTALE CAPITOLO 030122	0,00	0,00	0,00	0,00	0,00	0,00	0,00	0,00	0,00	0,00	
2015	030130	2.1.141.2.07.26 (CORRENTE OPERATIVA) (MEZZI U.E.) SPESA PER COLLABORAZIONI, STUDI E CONSULENZE PER L'ATTUAZIONE DEL PROGETTO N. 105184 "GREENINFRANET" NELL'AMBITO DELL'OBIETTIVO "COOPERAZIONE TERRITORIALE EUROPEA 2007-2013" - PROGRAMMA TRANSNazionale MED (REG. CE 1080/2006 E 1083/2006, DEC. C(2007)4222); CONTRATTO IN DATA 26 NOVEMBRE 2012) - QUOTA U.E.; DIREZIONE GENERALE: PROGRAMMAZIONE TERRITORIALE E NEGOCIATIVA INTERSE: RELAZIONI EUROPEE E RELAZIONI INTERNAZIONALI	0,00	0,00	0,00	0,00	0,00	0,00	0,00	0,00	0,00	0,00	
		TOTALE CAPITOLO 030130	0,00	0,00	0,00	0,00	0,00	0,00	0,00	0,00	0,00	0,00	
2015	030136	2.1.141.2.07.26 (CORRENTE OPERATIVA) (MEZZI U.E.) SPESA PER L'ATTUAZIONE DEL PROGETTO SEI/D/280/4. 2/X - NELL'AMBITO DELL'OBIETTIVO "COOPERAZIONE TERRITORIALE EUROPEA 2007-2013" - PROGRAMMA TRANSNazionale MED (REG. CE 1080/2006 E 1083/2006, DEC. C(2007)4222); CONTRATTO IN DATA 26 NOVEMBRE 2012) - QUOTA U.E.; DIREZIONE GENERALE: PROGRAMMAZIONE TERRITORIALE E NEGOCIATIVA INTERSE: RELAZIONI EUROPEE E RELAZIONI INTERNAZIONALI	0,00	0,00	0,00	0,00	0,00	0,00	0,00	0,00	0,00	0,00	
		TOTALE CAPITOLO 030136	0,00	0,00	0,00	0,00	0,00	0,00	0,00	0,00	0,00	0,00	
2015	030140	2.1.141.2.07.26 (CORRENTE OPERATIVA) (MEZZI U.E.) SPESA PER L'ATTUAZIONE DEL PROGETTO N. 1-G-MED2-73 "REPUBLIC-MED" - NELL'AMBITO DELL'OBIETTIVO "COOPERAZIONE TERRITORIALE EUROPEA 2007-2013" - PROGRAMMA TRANSNazionale MED (REG. CE 1080/2006 E 1083/2006, DEC. C(2007)6578); CONTRATTO IN DATA 25 APRILE 2013) -	24.774,52	58.694,84	12.398,47	12.398,47	12.398,47	12.376,05	8.725,03	0,00	0,00	0,00	
2014	030140		37.309,50	0,00	37.217,10	0,00	0,00	0,00	0,00	0,00	86,40	0,00	
2013	030140		354,24	0,00	354,24	0,00	0,00	0,00	0,00	0,00	0,00	0,00	
		TOTALE CAPITOLO 030136	0,00	0,00	0,00	0,00	0,00	0,00	0,00	0,00	0,00	0,00	

PARTE I AREA DI INTERVENTO 4 FUNZIONE OBIETTIVO 1

REGIONE EMILIA-ROMAGNA

RENDICONTO GENERALE PER L'ESERCIZIO FINANZIARIO 2015 PARTE SPESA

ESERCIZIO CAPITOLO	DESCRIZIONE DEL CAPITOLO	ANNA SPENDIBILE (SPESA COMPENSA + R.P. INIZIALI)	SPANDIMENTO DI CASSA	PAGAMENTI IN CONTO COMPLETA E RESIDUI	INTERESSI ASSUNTI NELLO ESERCIZIO	RISORSE DI TERPENTI SULLA SPESA DI COMPETENZA	RISORSE DI SPANDIMENTO DI CASSA	ELIMINAZIONI DEI RESIDUI PER INSISTENZA, PER PERIZIONE RIPRIORITAZIONE	RESIDUI PASSIVI DA SOPPORTARE		
										TOTALE CAPITOLO	TOTALE CAPITOLO
2015	030144	QUOTA U.E. Dilezione Generale: PROGRAMMAZIONE TERRITORIALE E NECESSITA', INTERESSE, RELAZIONI EUROPEE E RELAZIONI INTERNAZIONALI	62.432,26	58.694,84	49.969,81	12.398,47	12.376,05	8.725,03	86,40	0,00	0,00
2015	030144	2.1.141.2.07.26 (CORRENTE OPERATIVA) (MEZZI U.E.) NELLE AMBITO DELL'OBIETTIVO "COOPERAZIONE TERRITORIALE EUROPEA 2007-2013" - PROGRAMMA TRANSNAZIONALE MED (L. 16 APRILE 1987 N.183); CONTRATTO DEL 15 GIUGNO 2009) - QUOTA N.1CAP - MED2-34 IN DATA 15 LUGLIO 2013) - QUOTA U.E.E. Dilezione Generale: PROGRAMMAZIONE TERRITORIALE E NECESSITA', INTERESSE, RELAZIONI EUROPEE E RELAZIONI INTERNAZIONALI	0,00	0,00	0,00	0,00	0,00	0,00	0,00	0,00	0,00
2015	030148	2.1.141.2.07.26 (CORRENTE OPERATIVA) (MEZZI U.E.) SPESA PER ALTRI BENI DI CONSUMO PER L'ATTUAZIONE DEL FELLI OBIETTIVO "COOPERAZIONE TERRITORIALE EUROPEA 2007-2013" - PROGRAMMA MED (REGOLAMENTI (CE) 1086/2006 E 1083/2006) DEC. C (2007) 6578; CONTRATTO IN DATA 25 APRILE 2013) - QUOTA U.E. NOTE: NUOVA ISTITUZIONE Dilezione Generale: PROGRAMMAZIONE TERRITORIALE E NECESSITA', INTERESSE, RELAZIONI EUROPEE E RELAZIONI INTERNAZIONALI	0,00	0,00	0,00	0,00	0,00	0,00	0,00	0,00	0,00
2015	030151	2.1.142.2.07.26 (CORRENTE OPERATIVA) (MEZZI U.E.) SPESA PER CONSULENZE PER L'ATTUAZIONE DEL PROGETTO N. 1-C-MED2-73 "REHABILIT-MED" - NELL'AMBITO DELL'OBIETTIVO "COOPERAZIONE TERRITORIALE EUROPEA 2007-2013" - PROGRAMMA MED (REGOLAMENTI (CE) 1086/2006 E 1083/2006; DEC. C (2007) 6578); CONTRATTO IN DATA 25 APR. IIE 2013) - QUOTA U.E. NOTE: NUOVA ISTITUZIONE Dilezione Generale: PROGRAMMAZIONE TERRITORIALE E NECESSITA', INTERESSE, RELAZIONI EUROPEE E RELAZIONI INTERNAZIONALI	0,00	0,00	0,00	0,00	0,00	0,00	0,00	0,00	0,00
2015	030153	2.1.141.2.07.26 (CORRENTE OPERATIVA) (MEZZI U.E.) SPESA PER SERVIZI DI LAVORO PRESTABILE PER L'ATTUAZIONE DEL PROGETTO N. 1-C-MED2-73 "REHABILIT-MED" - NELL'AMBITO DELL'OBIETTIVO "COOPERAZIONE TERRITORIALE EUROPEA 1083/2006; DEC. C(2007)6578; CONTRATTO IN DATA 25 APRILE 2013) - QUOTA U.E. NOTE: NUOVA ISTITUZIONE Dilezione Generale: PROGRAMMAZIONE TERRITORIALE E NECESSITA', INTERESSE, RELAZIONI EUROPEE E RELAZIONI INTERNAZIONALI	2.878,50	0,00	0,00	0,00	0,00	2.878,50	0,00	0,00	0,00
2015	030161	2.1.141.2.07.26 (CORRENTE OPERATIVA) (MEZZI U.E.) SPESA PER PRESSIONI PROFESSIONALI E SPECIALISTICHE PER - NELL'AMBITO DELL'OBIETTIVO "COOPERAZIONE TERRITORIALE EUROPEA 2007-2013" - PROGRAMMA MED (REGOLAMENTI (CE) 1083/2006; DEC. C(2007)6578; CONTRATTO IN DATA 25 APRILE 2013) - QUOTA U.E. NOTE: NUOVA ISTITUZIONE Dilezione Generale: PROGRAMMAZIONE TERRITORIALE E NECESSITA', INTERESSE, RELAZIONI EUROPEE E RELAZIONI INTERNAZIONALI	8.500,00	8.500,00	0,00	8.400,00	100,00	8.500,00	0,00	0,00	8.400,00
		TOTALE CAPITOLO 030144	62.432,26	58.694,84	49.969,81	12.398,47	12.376,05	8.725,03	86,40	0,00	0,00
		TOTALE CAPITOLO 030148	0,00	0,00	0,00	0,00	0,00	0,00	0,00	0,00	0,00
		TOTALE CAPITOLO 030151	0,00	0,00	0,00	0,00	0,00	0,00	0,00	0,00	0,00
		TOTALE CAPITOLO 030153	2.878,50	0,00	0,00	0,00	2.878,50	0,00	0,00	0,00	0,00
		TOTALE CAPITOLO 030161	8.500,00	8.500,00	0,00	8.400,00	100,00	8.500,00	0,00	8.400,00	0,00
		TOTALE URB 1.4.1.2.12119	73.901,19	67.289,27	49.969,81	20.798,47	15.354,55	17.315,46	176,83	0,00	8.400,00
		di cui Competenza	36.153,02	67.289,27	12.398,47	20.798,47	15.354,55	17.315,46	0,00	0,00	8.400,00
		di cui Residui	37.748,17	0,00	37.571,34	0,00	0,00	0,00	176,83	0,00	0,00
		2.1.141.2.07.26 (CORRENTE OPERATIVA) (MEZZI STATO)	0,00	0,00	0,00	0,00	0,00	0,00	0,00	0,00	0,00
		2.1.141.2.07.26 (CORRENTE OPERATIVA) (MEZZI STATO)	0,00	0,00	0,00	0,00	0,00	0,00	0,00	0,00	0,00
		TOTALE CAPITOLO 030116	0,00	0,00	0,00	0,00	0,00	0,00	0,00	0,00	0,00
		TOTALE CAPITOLO 030116	0,00	0,00	0,00	0,00	0,00	0,00	0,00	0,00	0,00

PARTE I AREA DI INTERVENTO 4 FUNZIONE OBIETTIVO 1

REGIONE EMILIA-ROMAGNA		RENDICONTO GENERALE PER L'ESERCIZIO FINANZIARIO 2015										PARTE SPESA	
ESERCIZIO	CAPITOLO	DESCRIZIONE DEL CAPITOLO	ANSA SPENDITE (SPESA COMPENSA + R.R. PP. INIZIALI)	SPANZIAMENTO DI ANSA	PAGAMENTI IN CONTO CORRENTE E RESIDUI	IMPEGNI ASSUMI NEL ESERCIZIO	RISORSE DI TERRENI SPANZIAMENTI DI COMPETENZA	RISORSE DI TERRENI SPANZIAMENTI DI COMPETENZA	PER IMPEGNI PER RISTRUTTURAZIONE	PER PERSECUZIONE	RESIDUI PASSIVI DA RIFORMARE		
												2015	2015
2015	030124	SPESA PER L'ATTUAZIONE DEL PROGETTO 102684 HERIOD PARKS - NELL'AMBITO DELL'OBIETTIVO "COOPERAZIONE TERRITORIALE EUROPEA 2007-2013" - PROGRAMMA INTERREG IV C (L.15 APRILE 1987 N. 183; CONTRATTO DEL 5 MARZO 2012)	0,00	29,97	0,00	0,00	0,00	0,00	0,00	0,00	0,00		
2015	030124	SPESA PER L'ATTUAZIONE DEL PROGETTO 102684 HERIOD PARKS - NELL'AMBITO DELL'OBIETTIVO "COOPERAZIONE TERRITORIALE EUROPEA 2007-2013" - PROGRAMMA INTERREG IV C (L.15 APRILE 1987 N. 183; CONTRATTO DEL 5 MARZO 2012)	29,97	0,00	0,00	0,00	0,00	0,00	0,00	0,00	0,00		
		Direzione Generale: PROGRAMMAZIONE TERRITORIALE E NEGOCIATI, INTERESE: RELAZIONI EUROPEE E RELAZIONI INTERNAZIONALI											
		TOTALE CAPITOLO 030124	29,97	29,97	0,00	0,00	0,00	0,00	0,00	0,00	0,00		
2015	030126	2.1.141.2.07.26 (CORRENTE OPERATIVA) (MEZZI STATO) SPESA PER COLLABORAZIONI, STUDI E CONSULENZE PER L'ATTUAZIONE DEL PROGETTO 102684 HERIOD PARKS - NELL'AMBITO DELL'OBIETTIVO "COOPERAZIONE TERRITORIALE EUROPEA 2007-2013" - PROGRAMMA INTERREG IV C (L.15 APRILE 1987 N. 183; CONTRATTO DEL 5 MARZO 2012) - QUOTA STATALE	0,00	0,00	0,00	0,00	0,00	0,00	0,00	0,00	0,00		
		Direzione Generale: PROGRAMMAZIONE TERRITORIALE E NEGOCIATI, INTERESE: RELAZIONI EUROPEE E RELAZIONI INTERNAZIONALI											
		TOTALE CAPITOLO 030126	0,00	0,00	0,00	0,00	0,00	0,00	0,00	0,00	0,00		
2015	030132	2.1.141.2.07.26 (CORRENTE OPERATIVA) (MEZZI STATO) SPESA PER L'ATTUAZIONE DEL PROGETTO N. 105184 "GREENINFRANER" NELL'AMBITO DELL'OBIETTIVO "COOPERAZIONE TERRITORIALE EUROPEA 2007-2013" - PROGRAMMA INTERREG IV C (L.15 APRILE 1987 N. 183; CONTRATTO DEL 24 APRILE 2012) - QUOTA STATALE	0,00	0,00	0,00	0,00	0,00	0,00	0,00	0,00	0,00		
		Direzione Generale: PROGRAMMAZIONE TERRITORIALE E NEGOCIATI, INTERESE: RELAZIONI EUROPEE E RELAZIONI INTERNAZIONALI											
		TOTALE CAPITOLO 030132	0,00	0,00	0,00	0,00	0,00	0,00	0,00	0,00	0,00		
2015	030134	2.1.142.2.07.26 (CORRENTE OPERATIVA) (MEZZI STATO) SPESA PER COLLABORAZIONI, STUDI E CONSULENZE PER L'ATTUAZIONE DEL PROGETTO N. 105184 "GREENINFRANER" NELL'AMBITO DELL'OBIETTIVO "COOPERAZIONE TERRITORIALE EUROPEA 2007-2013" - PROGRAMMA INTERREG IV C (L.15 APRILE 1987 N. 183; CONTRATTO DEL 24 APRILE 2012) - QUOTA STATALE	0,00	0,00	0,00	0,00	0,00	0,00	0,00	0,00	0,00		
		Direzione Generale: PROGRAMMAZIONE TERRITORIALE E NEGOCIATI, INTERESE: RELAZIONI EUROPEE E RELAZIONI INTERNAZIONALI											
		TOTALE CAPITOLO 030134	0,00	0,00	0,00	0,00	0,00	0,00	0,00	0,00	0,00		
2015	030138	2.1.141.2.07.26 (CORRENTE OPERATIVA) (MEZZI STATO) SPESA PER L'ATTUAZIONE DEL PROGETTO 982/0280/41.2/X - SPESA PER COLLABORAZIONI, STUDI E CONSULENZE PER L'ATTUAZIONE DEL PROGETTO N. 105184 "GREENINFRANER" NELL'AMBITO DELL'OBIETTIVO "COOPERAZIONE TERRITORIALE EUROPEA 2007/2013" DEL PROGRAMMA INTERREG IV C (L.15 APRILE 1987 N. 183; CONTRATTO DEL 26 NOVEMBRE 2012) - QUOTA STATALE	0,00	0,00	0,00	0,00	0,00	0,00	0,00	0,00	0,00		
		Direzione Generale: PROGRAMMAZIONE TERRITORIALE E NEGOCIATI, INTERESE: RELAZIONI EUROPEE E RELAZIONI INTERNAZIONALI											
		TOTALE CAPITOLO 030138	0,00	0,00	0,00	0,00	0,00	0,00	0,00	0,00	0,00		
2015	030142	2.1.141.2.07.26 (CORRENTE OPERATIVA) (MEZZI STATO) SPESA PER L'ATTUAZIONE DEL PROGETTO N. 105184 "GREENINFRANER" NELL'AMBITO DELL'OBIETTIVO "COOPERAZIONE TERRITORIALE EUROPEA 2007-2013" - PROGRAMMA INTERREG IV C (L.15 APRILE 1987 N. 183; CONTRATTO DEL 26 NOVEMBRE 2012) - QUOTA STATALE	8.231,50	19.598,28	4.132,83	4.132,83	4.158,67	2.941,67	0,00	0,00	0,00		
2014	030142	73 "REPUBLIC-MED" - NELL'AMBITO DELL'OBIETTIVO "COOPERAZIONE TERRITORIALE EUROPEA 2007-2013" - PROGRAMMA INTERREG IV C (L.15 APRILE 1987 N. 183; CONTRATTO IN DATA 25 APRILE 2013) - QUOTA STATALE	12.434,50	0,00	12.405,70	0,00	0,00	0,00	0,00	0,00	0,00		
2013	030142	73 "REPUBLIC-MED" - NELL'AMBITO DELL'OBIETTIVO "COOPERAZIONE TERRITORIALE EUROPEA 2007-2013" - PROGRAMMA INTERREG IV C (L.15 APRILE 1987 N. 183; CONTRATTO IN DATA 25 APRILE 2013) - QUOTA STATALE	118,08	0,00	118,08	0,00	0,00	0,00	0,00	0,00	0,00		
		Direzione Generale: PROGRAMMAZIONE TERRITORIALE E NEGOCIATI, INTERESE: RELAZIONI EUROPEE E RELAZIONI INTERNAZIONALI											
		TOTALE CAPITOLO 030142	20.844,08	19.598,28	16.656,61	4.132,83	4.158,67	2.941,67	0,00	0,00	0,00		
2015	030146	2.1.141.2.07.26 (CORRENTE OPERATIVA) (MEZZI STATO) SPESA PER L'ATTUAZIONE DEL PROGETTO "URBAN EMPATHY" - NELL'AMBITO DELL'OBIETTIVO "COOPERAZIONE TERRITORIALE EUROPEA 2007-2013" - PROGRAMMA INTERREG IV C (L.15 APRILE 1987 N. 183; CONTRATTO IN DATA 15 LUGLIO 2013) - QUOTA STATALE	0,00	15,36	0,00	0,00	0,00	0,00	0,00	0,00	0,00		
2014	030146	2.1.141.2.07.26 (CORRENTE OPERATIVA) (MEZZI STATO) SPESA PER L'ATTUAZIONE DEL PROGETTO "URBAN EMPATHY" - NELL'AMBITO DELL'OBIETTIVO "COOPERAZIONE TERRITORIALE EUROPEA 2007-2013" - PROGRAMMA INTERREG IV C (L.15 APRILE 1987 N. 183; CONTRATTO IN DATA 15 LUGLIO 2013) - QUOTA STATALE	51,20	0,00	0,00	0,00	0,00	0,00	0,00	0,00	0,00		
		Direzione Generale: PROGRAMMAZIONE TERRITORIALE E NEGOCIATI, INTERESE: RELAZIONI EUROPEE E RELAZIONI INTERNAZIONALI											
		TOTALE CAPITOLO 030146	51,20	15,36	0,00	0,00	0,00	0,00	0,00	0,00	0,00		
2015	030155	2.1.141.2.07.26 (CORRENTE OPERATIVA) (MEZZI STATO) SPESA PER ALTRI BENI DI CONSUMO PER L'ATTUAZIONE DEL PROGETTO N. 105184 "GREENINFRANER" NELL'AMBITO DELL'OBIETTIVO "COOPERAZIONE TERRITORIALE EUROPEA 2007-2013" - PROGRAMMA INTERREG IV C (L.15 APRILE 1987 N. 183; CONTRATTO IN DATA 25 APRILE 2013) - QUOTA STATALE	0,00	0,00	0,00	0,00	0,00	0,00	0,00	0,00	0,00		
		Direzione Generale: PROGRAMMAZIONE TERRITORIALE E NEGOCIATI, INTERESE: RELAZIONI EUROPEE E RELAZIONI INTERNAZIONALI											
		TOTALE CAPITOLO 030155	0,00	0,00	0,00	0,00	0,00	0,00	0,00	0,00	0,00		

PARTE I AREA DI INTERVENTO 4 FUNZIONE OBIETTIVO 1

REGIONE EMILIA-ROMAGNA

RENDICONTO GENERALE PER L'ESERCIZIO FINANZIARIO 2015

PARTE SPESA

ESERCIZIO	CAPITOLO	DESCRIZIONE DEL CAPITOLO	ANZA SPENDITE (SPESA + R.R. PP. INIZIALI)	SPAZIAMENTO DI CASSA	PARCHEGGI IN CONTO CORRENTE E RESIDUI	INTERESSI ASSUMI NELLO ESERCIZIO	RIFORME DI SPENDITA COMPETENZA	ECONOMIE DI RIFORME DI SPENDITA COMPETENZA	ECONOMIE DI RIFORME DI SPENDITA COMPETENZA	ELIMINAZIONE DEI RESIDUI PER INSERIMENTO, PER PERSECUZIONE RITROVATA	RESIDUI PASSIVI DA RIFORME		
												TOTALE CAPITOLATO	TOTALE CAPITOLATO
2015	030157	2.1.142.2.07.26 (CORRENTE OPERATIVA) (MEZZI STATO) SPESA PER CONSULENZA PER L'ATTUAZIONE DEL PROGETTO N. IC-MED2-2/3 "REPERIBIL-MED" - NELL'AMBITO DELL'ARCHIVIO DELLO OBIETTIVO "COOPERAZIONE TERRITORIALE EUROPEA 2007-2013" - PROGRAMMA MED (L.16 APRILE 1987, N.183) CONTRATTO IN DATA 25 APRILE 2013) - QUOTA STATALE NOTE: NUOVA ISTITUZIONE DIREZIONE GENERALE - PROGRAMMAZIONE TERRITORIALE E NECESSITA' INTERESSE - RELAZIONI EUROPEE E RELAZIONI INTERNAZIONALI	0,00	0,00	0,00	0,00	0,00	0,00	0,00	0,00	0,00	0,00	
		TOTALE CAPITOLATO 030157	0,00	0,00	0,00	0,00	0,00	0,00	0,00	0,00	0,00	0,00	
2015	030159	2.1.141.2.07.26 (CORRENTE OPERATIVA) (MEZZI STATO) SPESA PER PRESTAZIONI PROFESSIONALI E SPECIALISTICHE PER L'ATTUAZIONE DEL PROGETTO N. IC-MED2-2/3 "REPERIBIL-MED" - NELL'AMBITO DELL'ARCHIVIO DELLO OBIETTIVO "COOPERAZIONE TERRITORIALE EUROPEA 2007-2013" - PROGRAMMA MED (L.16 APRILE 1987, N.183) CONTRATTO IN DATA 25 APRILE 2013) - QUOTA STATALE NOTE: NUOVA ISTITUZIONE DIREZIONE GENERALE - PROGRAMMAZIONE TERRITORIALE E NECESSITA' INTERESSE - RELAZIONI EUROPEE E RELAZIONI INTERNAZIONALI	959,50	0,00	0,00	0,00	0,00	0,00	959,50	0,00	0,00	0,00	0,00
		TOTALE CAPITOLATO 030159	959,50	0,00	0,00	0,00	0,00	959,50	0,00	0,00	0,00	0,00	
2015	030163	2.1.141.2.07.26 (CORRENTE OPERATIVA) (MEZZI STATO) SPESA PER PRESTAZIONI PROFESSIONALI E SPECIALISTICHE PER L'ATTUAZIONE DEL PROGETTO N. IC-MED2-2/3 "REPERIBIL-MED" - NELL'AMBITO DELL'ARCHIVIO DELLO OBIETTIVO "COOPERAZIONE TERRITORIALE EUROPEA 2007-2013" - PROGRAMMA MED (L.16 APRILE 1987, N.183) CONTRATTO IN DATA 25 APRILE 2013) - QUOTA STATALE NOTE: NUOVA ISTITUZIONE DIREZIONE GENERALE - PROGRAMMAZIONE TERRITORIALE E NECESSITA' INTERESSE - RELAZIONI EUROPEE E RELAZIONI INTERNAZIONALI	2.800,00	0,00	0,00	0,00	0,00	0,00	2.800,00	0,00	0,00	0,00	0,00
		TOTALE CAPITOLATO 030163	2.800,00	0,00	0,00	0,00	0,00	2.800,00	0,00	0,00	0,00	0,00	
		TOTALE UPR 1.4.1.2. 12120	24.684,75	22.443,61	16.656,61	6.932,83	5.118,17	5.787,00	109,97	0,00	0,00	0,00	
			12.051,00	22.443,61	4.132,83	6.932,83	5.118,17	5.787,00	0,00	0,00	0,00	0,00	
			12.633,75	0,00	12.523,78	0,00	0,00	0,00	109,97	0,00	0,00	0,00	
2015	030553	2.1.153.2.10.27 (CORRENTE OPERATIVA) (MEZZI PROPRI) CONTRIBUTI A PROVINCE, UNIONI DI COMUNI E NUOVE COMUNITA' MONTANE PER FAVORIRE LA FORMAZIONE DI STRUMENTI DI PIANIFICAZIONE TERRITORIALE E URBANISTICA PER IL SISTEMA REGIONALE DI SVILUPPO LOCALI (ART. 1,2 E 3 L.R. 24 MARZO 2000, N.20). Direzioni Generali: PROGRAMMAZIONE TERRITORIALE E NECESSITA' INTERESSE - RELAZIONI EUROPEE E RELAZIONI INTERNAZIONALI	118.000,00	24.000,00	24.000,00	24.000,00	0,00	94.000,00	0,00	0,00	0,00	0,00	0,00
		TOTALE CAPITOLATO 030553	212.000,00	24.000,00	24.000,00	24.000,00	94.000,00	0,00	0,00	0,00	0,00	0,00	
2015	030557	2.1.141.2.10.27 (CORRENTE OPERATIVA) (MEZZI PROPRI) SPESA PER IL MONITORAGGIO E LA REDAZIONE DI BILANCI DELLA PIANIFICAZIONE TERRITORIALE ED URBANISTICA NONCHE' PIANIFICAZIONE (ART. 51, L.R. 24 MARZO 2000, N.20) Direzioni Generali: PROGRAMMAZIONE TERRITORIALE E NECESSITA' INTERESSE - RELAZIONI EUROPEE E RELAZIONI INTERNAZIONALI	0,00	0,00	0,00	0,00	0,00	0,00	0,00	0,00	0,00	0,00	0,00
		TOTALE CAPITOLATO 030557	0,00	0,00	0,00	0,00	0,00	0,00	0,00	0,00	0,00	0,00	
		TOTALE CAPITOLATO 030562	0,00	0,00	0,00	0,00	0,00	0,00	0,00	0,00	0,00	0,00	
		TOTALE UPR 1.4.1.2. 12120	212.000,00	24.000,00	24.000,00	24.000,00	94.000,00	0,00	0,00	0,00	0,00	0,00	
			118.000,00	24.000,00	24.000,00	24.000,00	94.000,00	0,00	0,00	0,00	0,00	0,00	
			94.000,00	0,00	0,00	0,00	0,00	0,00	0,00	0,00	0,00	0,00	
2015	030562	2.1.141.2.10.27 (CORRENTE OPERATIVA) (MEZZI PROPRI) SPESA PER PRESTAZIONI PROFESSIONALI E SPECIALISTICHE PER IL MONITORAGGIO E LA REDAZIONE DI BILANCI DELLA PIANIFICAZIONE TERRITORIALE ED URBANISTICA NONCHE' PIANIFICAZIONE (ART. 51, L.R. 24 MARZO 2000, N.20) NOTE: NUOVA ISTITUZIONE DIREZIONE GENERALE - PROGRAMMAZIONE TERRITORIALE E NECESSITA' INTERESSE - RELAZIONI EUROPEE E RELAZIONI INTERNAZIONALI	0,00	0,00	0,00	0,00	0,00	0,00	0,00	0,00	0,00	0,00	0,00
		TOTALE CAPITOLATO 030562	0,00	0,00	0,00	0,00	0,00	0,00	0,00	0,00	0,00	0,00	
		TOTALE UPR 1.4.1.2. 12125	0,00	0,00	0,00	0,00	0,00	0,00	0,00	0,00	0,00	0,00	
			0,00	0,00	0,00	0,00	0,00	0,00	0,00	0,00	0,00	0,00	
			0,00	0,00	0,00	0,00	0,00	0,00	0,00	0,00	0,00	0,00	

PARTE I AREA DI INTERVENTO 4 FUNZIONE OBIETTIVO 1

REGIONE EMILIA-ROMAGNA		RENDICONTO GENERALE PER L'ESERCIZIO FINANZIARIO 2015											PARTE SPESA	
ESERCIZIO	CAPITOLO	DESCRIZIONE DEL CAPITOLO	MASSA SPENDIBILE (SPESA COMPENSA + R.R. PP. INIZIALI)	SPANZIAMENTO DI CASSA	DEBITI IN CONTRO COMPLESSIVA E RESIDUI	INTERESSI ASSUMI NELLA SPESA	ESBORI DI SPESA COMPENSA	ESBORI DI SPESA INIZIALI	ESBORI DI SPESA COMPENSA	ESBORI DI SPESA INIZIALI	ESBORI DI SPESA COMPENSA	ESBORI DI SPESA INIZIALI	ELIMINAZIONI DEI RESIDUI PER INSISTENZA, PER PERSECUZIONE RETROATIVA	RESIDUI PASSIVE DA RIPORTARE
2015	030532	SPESA PER REDIZIONE DI UN SISTEMA INFORMATIVO PER LA CONOSCENZA E LA VALUTAZIONE DELL'ABUSIVO EDILIZIO (ART. 6, COMA 2, LETT. A) E ART. 31 DELLA L. R. 21 OTTOBRE 2004, N. 23)	53.292,00	45.990,90	0,00	0,00	0,00	53.292,00	45.990,90	0,00	0,00	0,00	0,00	0,00
		2.1.141.2.10.27 (CORRENTE OPERATIVA) (ALTRI VINCOLI)	TOTALE CAPITOLO 030532	45.990,90	0,00	0,00	0,00	53.292,00	45.990,90	0,00	0,00	0,00	0,00	0,00
2015	030536	SPESA PER BENT DI CONSUMO PER REDIZIONE DI UN SISTEMA INFORMATIVO PER LA CONOSCENZA E LA VALUTAZIONE DELL'ABUSIVO EDILIZIO (ART. 6, COMA 2, LETT. A) E ART. 31 DELLA L. R. 21 OTTOBRE 2004, N. 23)	0,00	0,00	0,00	0,00	0,00	0,00	0,00	0,00	0,00	0,00	0,00	0,00
		2.1.141.2.10.27 (CORRENTE OPERATIVA) (ALTRI VINCOLI)	TOTALE CAPITOLO 030536	0,00	0,00	0,00	0,00	0,00	0,00	0,00	0,00	0,00	0,00	0,00
		TOTALE UPR 1.4.1.2. 12125	53.292,00	45.990,90	0,00	0,00	0,00	53.292,00	45.990,90	0,00	0,00	0,00	0,00	0,00
		di cui Competenza	53.292,00	45.990,90	0,00	0,00	0,00	53.292,00	45.990,90	0,00	0,00	0,00	0,00	0,00
		di cui Residui	0,00	0,00	0,00	0,00	0,00	0,00	0,00	0,00	0,00	0,00	0,00	0,00
UPR 1.4.1.2.12126		RIMBORSO DI SOMME INDEBITAMENTE VERSATE DELLA QUOTA INDEBITATA DELL'OBBLAZIONE RELATIVA ALLA DEFINIZIONE DEGLI ILLECITI EDILIZI - ALTRE RISORSE VINCOLO												
2015	030584	1.1.190.2.10.27 (CORRENTE OPERATIVA) (ALTRI VINCOLI)	31.285,79	31.285,79	0,00	26.165,62	5.120,17	31.285,79	31.285,79	0,00	0,00	0,00	0,00	26.165,62
		SPESA PER IL RIMBORSO TOTALE O PARZIALE DELLE SOMME INDEBITAMENTE VERSATE A TITOLO DI QUOTA INDEBITATA DELL'OBBLAZIONE CORRISPOSTA AI FINI DELLA DEFINIZIONE DEGLI ILLECITI EDILIZI. (ART. 41- BIS, L.R. 21 OTTOBRE 2004, N. 23)	TOTALE CAPITOLO 030584	31.285,79	0,00	26.165,62	5.120,17	31.285,79	31.285,79	0,00	0,00	0,00	0,00	26.165,62
		NOTE: NUOVA ISTITUZIONE												
		Direzione Generale: PROGRAMMAZIONE TERRITORIALE E REGIONALE												
		Direzione Generale: RELAZIONI EUROPEE E RELAZIONI INTERNAZIONALI												
		TOTALE CAPITOLO 030588	0,00	0,00	0,00	0,00	0,00	0,00	0,00	0,00	0,00	0,00	0,00	
		TOTALE UPR 1.4.1.2. 12126	31.285,79	31.285,79	0,00	26.165,62	5.120,17	31.285,79	31.285,79	0,00	0,00	0,00	0,00	26.165,62
		di cui Competenza	31.285,79	31.285,79	0,00	26.165,62	5.120,17	31.285,79	31.285,79	0,00	0,00	0,00	0,00	26.165,62
		di cui Residui	0,00	0,00	0,00	0,00	0,00	0,00	0,00	0,00	0,00	0,00	0,00	0,00
UPR 1.4.1.2.12131		TUTELA E SICUREZZA DEL LAVORO NEI CANTIERI EDILI E DI INGEGNERIA CIVILE												
2015	030531	2.1.152.2.07.26 (CORRENTE OPERATIVA) (MEZZI PROPRI)	0,00	0,00	0,00	0,00	0,00	0,00	0,00	0,00	0,00	0,00	0,00	0,00
		CONTRIBUTI A FAVORE DI AMMINISTRAZIONI PUBBLICHE LOCALI COMMITTENTI DI LAVORI EDILI, CHE AFFIDANO L'ESECUZIONE DEI LAVORI A CANTIERI SOCIALI (ART. 7, L.R. 2 MARZO 2009, N.21).	TOTALE CAPITOLO 030531	0,00	0,00	0,00	0,00	0,00	0,00	0,00	0,00	0,00	0,00	0,00
		Direzione Generale: PROGRAMMAZIONE TERRITORIALE E REGIONALE												
		Direzione Generale: RELAZIONI EUROPEE E RELAZIONI INTERNAZIONALI												
2015	030533	2.1.163.2.07.26 (CORRENTE OPERATIVA) (MEZZI PROPRI)	0,00	0,00	0,00	0,00	0,00	0,00	0,00	0,00	0,00	0,00	0,00	0,00
		CONTRIBUTI A FAVORE DI IMPRESA COMMITTENTI DI LAVORO LA LORO ATTIVITA' SECONDO PRINCIPI DI RESPONSABILITA' SOCIALE (ART. 7, L.R. 2 MARZO 2009, N.21).	TOTALE CAPITOLO 030533	0,00	0,00	0,00	0,00	0,00	0,00	0,00	0,00	0,00	0,00	0,00
		Direzione Generale: PROGRAMMAZIONE TERRITORIALE E REGIONALE												
		Direzione Generale: RELAZIONI EUROPEE E RELAZIONI INTERNAZIONALI												
2015	030535	2.1.161.2.07.26 (CORRENTE OPERATIVA) (MEZZI PROPRI)	0,00	0,00	0,00	0,00	0,00	0,00	0,00	0,00	0,00	0,00	0,00	0,00
		CONTRIBUTI A FAVORE DI SOGGETTI PRIVATI COMMITTENTI DI LAVORO LA LORO ATTIVITA' SECONDO PRINCIPI DI RESPONSABILITA' SOCIALE (ART. 7, L.R. 2 MARZO 2009, N.21).	TOTALE CAPITOLO 030535	0,00	0,00	0,00	0,00	0,00	0,00	0,00	0,00	0,00	0,00	0,00
		Direzione Generale: PROGRAMMAZIONE TERRITORIALE E REGIONALE												
		Direzione Generale: RELAZIONI EUROPEE E RELAZIONI INTERNAZIONALI												

PARTE I AREA DI INTERVENTO 4 FUNZIONE OBIETTIVO 1

REGIONE EMILIA-ROMAGNA

RENDICONTO GENERALE PER L'ESERCIZIO FINANZIARIO 2015 PARTE SPESA

ESERCIZIO	CAPITOLO	DESCRIZIONE DEL CAPITOLO	ANZA SPENDERE (SPESA COMPENSA + R.R. P.P. INIZIALI)	SPANDIMENTO DI CASSA	PAGAMENTI IN CONTRO COMPTA E RESIDUI	INTERESSI ASSUNTI NELLO ESERCIZIO	RISERVE DI COMPTA E RESIDUI	RISERVE DI COMPTA E RESIDUI	RISERVE DI COMPTA E RESIDUI	RISERVE DI COMPTA E RESIDUI	RISERVE DI COMPTA E RESIDUI	RISERVE DI COMPTA E RESIDUI	ELIMINAZIONI DEI RESIDUI		
													PER INDEBITAMENTO, PER RISTRUTTURAZIONE RIFORMAZIONE	RESIDUI PASSIVI DA RIFORMAZIONE	
		INTERNAZIONALI													
		TOTALE CAPITOLO U30535	0,00	0,00	0,00	0,00	0,00	0,00	0,00	0,00	0,00	0,00	0,00	0,00	0,00
2015	U30537	2.1.141.2.07.26 (CORRENTE OPERATIVA) (MEZZI PROPRI) SPESA PER L'ATTIVAZIONE DI ACCORDI E CONVENZIONI PER LA 2014 (N.10) 2014 (N.10) DIREZIONE GENERALE: PROGRAMMAZIONE TERRITORIALE E NEGOZIATA, INTERESSE, RELAZIONI EUROPEE E RELAZIONI INTERNAZIONALI	0,00	0,00	0,00	0,00	0,00	0,00	0,00	0,00	0,00	0,00	0,00	0,00	0,00
		TOTALE CAPITOLO U30537	0,00	0,00	0,00	0,00	0,00	0,00	0,00	0,00	0,00	0,00	0,00	0,00	0,00
	U30560	2.1.152.2.10.27 (CORRENTE OPERATIVA) (MEZZI PROPRI) CONTRIBUTI A ENTI DELLE AMMINISTRAZIONI LOCALI PER I 2014 (N.10) DIREZIONE GENERALE: PROGRAMMAZIONE TERRITORIALE E NEGOZIATA, INTERESSE, RELAZIONI EUROPEE E RELAZIONI INTERNAZIONALI	0,00	0,00	0,00	0,00	0,00	0,00	0,00	0,00	0,00	0,00	0,00	0,00	0,00
		TOTALE UPE 1.4.1.2. 12131	0,00	0,00	0,00	0,00	0,00	0,00	0,00	0,00	0,00	0,00	0,00	0,00	0,00
		TOTALE UPE 1.4.1.2. 12140	0,00	0,00	0,00	0,00	0,00	0,00	0,00	0,00	0,00	0,00	0,00	0,00	0,00
2015	U30560	2.1.152.2.10.27 (CORRENTE OPERATIVA) (MEZZI PROPRI) REALIZZAZIONE DI OPERE DI RILEVANTE INTERESSE ARCHITETTONICO (ART. 2, LETT. E), E ART. 8, COMA 2 L.R. 15 LUGLIO 2002, N.16). DIREZIONE GENERALE: PROGRAMMAZIONE TERRITORIALE E NEGOZIATA, INTERESSE, RELAZIONI EUROPEE E RELAZIONI INTERNAZIONALI	0,00	0,00	0,00	0,00	0,00	0,00	0,00	0,00	0,00	0,00	0,00	0,00	0,00
		TOTALE CAPITOLO U30632	0,00	0,00	0,00	0,00	0,00	0,00	0,00	0,00	0,00	0,00	0,00	0,00	0,00
		TOTALE UPE 1.4.1.2. 12160	0,00	0,00	0,00	0,00	0,00	0,00	0,00	0,00	0,00	0,00	0,00	0,00	0,00
2015	U30632	2.1.152.2.10.27 (CORRENTE OPERATIVA) (MEZZI PROPRI) PROMOZIONE, PROGETTAZIONE E REALIZZAZIONE DI OPERE DI RILEVANTE INTERESSE ARCHITETTONICO (ART. 2, LETT. I) L.R. 15 LUGLIO 2002, N.16). DIREZIONE GENERALE: PROGRAMMAZIONE TERRITORIALE E NEGOZIATA, INTERESSE, RELAZIONI EUROPEE E RELAZIONI INTERNAZIONALI	0,00	0,00	0,00	0,00	0,00	0,00	0,00	0,00	0,00	0,00	0,00	0,00	0,00
		TOTALE CAPITOLO U30632	0,00	0,00	0,00	0,00	0,00	0,00	0,00	0,00	0,00	0,00	0,00	0,00	0,00
		TOTALE UPE 1.4.1.2. 12200	0,00	0,00	0,00	0,00	0,00	0,00	0,00	0,00	0,00	0,00	0,00	0,00	0,00
		PROGRAMMI DI RIQUALIFICAZIONE URBANA													
2015	U31106	2.1.141.2.07.26 (CORRENTE OPERATIVA) (MEZZI PROPRI) SPESA PER PRESSIONI PROFESSIONALI SPECIALISTICHE PER LO SVOLGIMENTO DI ATTIVITA' FUNZIONALI ALLA PROMOZIONE E ALLO SVILUPPO DI PROGRAMMI DI RIQUALIFICAZIONE URBANA 2014 (N.10) DIREZIONE GENERALE: PROGRAMMAZIONE TERRITORIALE E NEGOZIATA, INTERESSE, RELAZIONI EUROPEE E RELAZIONI INTERNAZIONALI	0,00	0,00	0,00	0,00	0,00	0,00	0,00	0,00	0,00	0,00	0,00	0,00	0,00
		TOTALE CAPITOLO U31106	0,00	0,00	0,00	0,00	0,00	0,00	0,00	0,00	0,00	0,00	0,00	0,00	0,00
2015	U31108	2.1.141.2.07.26 (CORRENTE OPERATIVA) (MEZZI PROPRI) SPESA PER LO SVOLGIMENTO DI ATTIVITA' FUNZIONALI ALLA PROMOZIONE E ALLO SVILUPPO DI PROGRAMMI DI RIQUALIFICAZIONE URBANA (ART. 7 COMMA 3 L.R. 3 LUGLIO 1989, N.159).	90.000,00	76.752,76	0,00	0,00	0,00	0,00	0,00	0,00	0,00	0,00	0,00	0,00	0,00
2014	U31108	RIQUALIFICAZIONE URBANA (ART. 7 COMMA 3 L.R. 3 LUGLIO 1989, N.159).	50.900,00	0,00	13.969,81	0,00	0,00	0,00	0,00	0,00	0,00	0,00	0,00	0,00	0,00
2013	U31108	RIQUALIFICAZIONE URBANA (ART. 7 COMMA 3 L.R. 3 LUGLIO 1989, N.159).	15.926,56	0,00	15.926,56	0,00	0,00	0,00	0,00	0,00	0,00	0,00	0,00	0,00	0,00
		TOTALE CAPITOLO U31108	156.826,56	76.752,76	29.896,37	0,00	0,00	0,00	0,00	0,00	0,00	0,00	0,00	0,00	0,00
2015	U31114	2.1.152.2.07.26 (CORRENTE OPERATIVA) (MEZZI PROPRI) CONTRIBUTI AI COMUNI PER LO SVOLGIMENTO DELLE PROCEDURE CONCORSALE E PARTECIPATIVE, L'ELABORAZIONE DEL	0,00	0,00	0,00	0,00	0,00	0,00	0,00	0,00	0,00	0,00	0,00	0,00	0,00

PARTE I AREA DI INTERVENTO 4 FUNZIONE OBIETTIVO 1

REGIONE EMILIA-ROMAGNA		RENDICONTO GENERALE PER L'ESERCIZIO FINANZIARIO 2015											PARTE SPESA	
ESERCIZIO	CAPITOLO	DESCRIZIONE DEL CAPITOLO	ANASS SPENDITE (SPESA COMPENSA + R.P. INIZIALI)	SPANZIAMENTO DI CASSA	PAGAMENTI IN CONTO CORRENTE E RESIDUI	INTERESSI ASSUNTI NELLA SPESA	RISORSE DI IMPRESA SOSTITUITI DA COMPETENZA	RISORSE DI PROGETTI SU SPANZIAMENTO DI CASSA	PER IMPOSTAZIONE, PER PERSECUZIONE RETRIBUTIVA	RISORSE PASSIVE DA IMPONERE	ELIMINAZIONE DEI RESIDUI			
											PER IMPOSTAZIONE	PER PERSECUZIONE RETRIBUTIVA		
2015	03103	PROGRAMMI DI RIQUALIFICAZIONE URBANA E LO SVILUPPO DI CONCORSI DI ARCHITETTURA (ART. 1, COMMA 1 BIS E ART. 8, COMMA 2, LETTERA A) L.R. 3 LUGLIO 1998, N.19) DIREZIONE GENERALE: PROGRAMMAZIONE TERRITORIALE E INTERNAZIONALI DIREZIONE GENERALE: RELAZIONI EUROPEE E INTERNAZIONALI	TOTALE UPR 1.4.1.2. 12200 di cui Competenza di cui Residui	184.326,56 117.500,00 66.826,56	76.752,76 76.752,76 0,00	29.896,37 0,00 29.896,37	32.500,00 32.500,00 0,00	85.000,00 85.000,00 0,00	46.856,39 46.856,39 0,00	27.500,00 0,00 27.500,00	0,00 0,00 0,00	41.930,19 32.500,00 9.430,19		
UPR 1.4.1.2.12201	03113	PROGRAMMI DI RIQUALIFICAZIONE URBANA - RISORSE STATALI DIREZIONE GENERALE: PROGRAMMAZIONE TERRITORIALE E INTERNAZIONALI	TOTALE CAPITOLO 03114	0,00	0,00	0,00	0,00	0,00	0,00	0,00	0,00	0,00		
2015	03153	INTERVENTI PER IL FINANZIAMENTO DI PROGETTAZIONI DI OPERE PUBBLICHE NELL'AMBITO DEL PROGRAMMA DI RIQUALIFICAZIONE URBANA E SVILUPPO SOSTENIBILE DEL TERRITORIO (FRUSST), "AREA CITTA' DELLA COSTA" (MINISTERO DEL BENE, MINISTERO DEI LAVORI PUBBLICI D.M. 10/08/2003, L.P. DEL 17 MAGGIO 2001 E D.M. 10 LUGLIO 2003) MEZZI STATALI. DIREZIONE GENERALE: PROGRAMMAZIONE TERRITORIALE E INTERNAZIONALI DIREZIONE GENERALE: RELAZIONI EUROPEE E INTERNAZIONALI	TOTALE CAPITOLO 03153	556.959,53 240.000,00	389.871,67 0,00	0,00 0,00	236.860,89 0,00	320.098,64 0,00	389.871,67 0,00	240.000,00 0,00	0,00 0,00	236.860,89 0,00		
2015	03155	INTERVENTI PER IL FINANZIAMENTO DI PROGETTAZIONI DI OPERE PUBBLICHE NELL'AMBITO DEL PROGRAMMA DI RIQUALIFICAZIONE URBANA E SVILUPPO SOSTENIBILE DEL TERRITORIO (FRUSST) "AREA CITTA' DELLA COSTA" (MINISTERO DEL BENE, MINISTERO DEI LAVORI PUBBLICI D.M. 10/08/2003, L.P. DEL 17 MAGGIO 2001 E D.M. 10 LUGLIO 2003) MEZZI STATALI. NOTE: NUOVA ISTITUZIONE DIREZIONE GENERALE: PROGRAMMAZIONE TERRITORIALE E INTERNAZIONALI DIREZIONE GENERALE: RELAZIONI EUROPEE E INTERNAZIONALI	TOTALE CAPITOLO 03155	796.959,53	389.871,67	0,00	236.860,89	320.098,64	389.871,67	240.000,00	0,00	236.860,89		
2015	03158	INTERVENTI PER IL FINANZIAMENTO DI PROGETTAZIONI DI OPERE PUBBLICHE NELL'AMBITO DEL PROGRAMMA DI RIQUALIFICAZIONE URBANA E SVILUPPO SOSTENIBILE DEL TERRITORIO (FRUSST) "AREA DEL DISTRETTO GERANICO" (L. 19/4/2000) DECRETO DIRIGENTE MINISTERO L.P. N. 1857 DEL 21 NOVEMBRE 2000) - MEZZI STATALI. NOTE: NUOVA ISTITUZIONE DIREZIONE GENERALE: PROGRAMMAZIONE TERRITORIALE E INTERNAZIONALI DIREZIONE GENERALE: RELAZIONI EUROPEE E INTERNAZIONALI	TOTALE CAPITOLO 03158	87.965,01	0,00	0,00	0,00	87.965,01	0,00	0,00	0,00	0,00		
2015	03203	CONTRIBUTI PER L'ACCESSO ALL'ABITAZIONE IN LOCALITÀ - FONDO REGIONALE (ART. 39, L.R. 8 AGOSTO 2001, N.24). DIREZIONE GENERALE: PROGRAMMAZIONE TERRITORIALE E INTERNAZIONALI DIREZIONE GENERALE: RELAZIONI EUROPEE E INTERNAZIONALI	TOTALE CAPITOLO 03203	2.200.000,00	2.200.000,00	0,00	2.200.000,00	0,00	2.200.000,00	0,00	0,00	2.200.000,00		
2015	03209	CONTRIBUTI AGLI ENTI LOCALI PER LA COSTITUZIONE DI FONDI PER LA REALIZZAZIONE DI ABITAZIONI IN LOCALITÀ - FONDI LUGLIO 2010, N.7 E ART. 13 L.R. 23 DICEMBRE 2010, N.14). DIREZIONE GENERALE: PROGRAMMAZIONE TERRITORIALE E INTERNAZIONALI DIREZIONE GENERALE: RELAZIONI EUROPEE E INTERNAZIONALI	TOTALE CAPITOLO 03209	200.000,00	200.000,00	0,00	200.000,00	0,00	200.000,00	0,00	0,00	200.000,00		
UPR 1.4.1.2.12300		SOSTEGNO PER L'ACCESSO ALLE ABITAZIONI IN LOCALITÀ - ALTRE RISORSE VINCIOLATE	TOTALE UPR 1.4.1.2. 12300 di cui Competenza di cui Residui	2.400.000,00 2.400.000,00 0,00	2.400.000,00 2.400.000,00 0,00	0,00 0,00 0,00	2.400.000,00 2.400.000,00 0,00	0,00 0,00 0,00	2.400.000,00 2.400.000,00 0,00	0,00 0,00 0,00	0,00 0,00 0,00	2.400.000,00 2.400.000,00 0,00		
PARTE I AREA DI INTERVENTO 4 FUNZIONE OBIETTIVO 1														
154														

REGIONE EMILIA-ROMAGNA

RENDICONTO GENERALE PER L'ESERCIZIO FINANZIARIO 2015 PARTE SPESA

ESERCIZIO	CAPITOLO	DESCRIZIONE DEL CAPITOLO	ANZA SPENDITE (SPESA COMPLETA + R.P. INIZIALI)	SPANDIMENTO DI CASSA	PAGAMENTI IN CONTRO CONTABILITÀ E RESIDUI	INTERESSI ASSUMI NELLA SPESA	RISORSE DI IMPRESA SU SPENDIMENTI DI COMPETENZA	RISORSE DI PERMANENZA SU SPENDIMENTI DI CASSA	PER IMPOSTAZIONE, PER PERMANENZA, PER PERMANENZA, PER PERMANENZA	RESIDUI PASSIVI DA RIFORMARE
2015	U32043	2.1.152.2.07.26 (CORRENTE OPERATIVA) (ALTRI VINCOLI) CONTRIBUTI PER L'ACCESSO ALL'ATTIVAZIONE IN LOCAZIONE (ART.38, L.R. 8 AGOSTO 2001, N.24) DIREZIONE GENERALE: PROGRAMMAZIONE TERRITORIALE E INTERNAZIONALI - RELAZIONI EUROPEE E RELAZIONI INTERNAZIONALI	0,00	0,00	0,00	0,00	0,00	0,00	0,00	0,00
		TOTALE UPB 1.4.1.2. 12300	0,00	0,00	0,00	0,00	0,00	0,00	0,00	0,00
		di cui Competenza	0,00	0,00	0,00	0,00	0,00	0,00	0,00	0,00
		di cui Residui	0,00	0,00	0,00	0,00	0,00	0,00	0,00	0,00
		TOTALE CAPITOLO U32043	0,00	0,00	0,00	0,00	0,00	0,00	0,00	0,00
UPB 1.4.1.2.12301		SOSTEGNO PER L'ACCESSO ALLE ABITAZIONI IN LOCAZIONE - RISORSE STATALI								
2015	U32040	2.1.152.2.07.26 (CORRENTE OPERATIVA) (MEZZI STATO) CONTRIBUTI INTEGRATIVI DI SOSTEGNO PER L'ACCESSO ALLE ABITAZIONI IN LOCAZIONE (ART. 11, LEGGE 9 DICEMBRE 1998, N.431) - MEZZI STATALI DIREZIONE GENERALE: PROGRAMMAZIONE TERRITORIALE E INTERNAZIONALI - RELAZIONI EUROPEE E RELAZIONI INTERNAZIONALI	8.585.474,76	8.585.474,76	0,00	8.585.474,76	0,00	0,00	8.585.474,76	0,00
		TOTALE UPB 1.4.1.2. 12300	8.585.474,76	8.585.474,76	0,00	8.585.474,76	0,00	0,00	8.585.474,76	0,00
		di cui Competenza	8.585.474,76	8.585.474,76	0,00	8.585.474,76	0,00	0,00	8.585.474,76	0,00
		di cui Residui	0,00	0,00	0,00	0,00	0,00	0,00	0,00	0,00
		TOTALE CAPITOLO U32040	8.585.474,76	8.585.474,76	0,00	8.585.474,76	0,00	0,00	8.585.474,76	0,00
2015	U32107	2.1.152.2.07.26 (CORRENTE OPERATIVA) (MEZZI STATO) CONTRIBUTI IN CUI PARTE DELLE AMMISSIONI IN CUI DI FONDI DESTINATI A INQUILINI MOROSI INCOLLEVOLI (ART. 6, COMMA 5, D.L. 31 AGOSTO 2013 N. 102 CONVERTITO CON MODIFICAZIONI DALLA L. 28 OTTOBRE 2013 N. 104) - MEZZI STATALI DIREZIONE GENERALE: PROGRAMMAZIONE TERRITORIALE E INTERNAZIONALI - RELAZIONI EUROPEE E RELAZIONI INTERNAZIONALI	5.703.889,91	5.703.889,91	1.813.255,28	5.703.889,91	0,00	0,00	3.890.634,63	0,00
		TOTALE UPB 1.4.1.2. 12301	14.289.364,67	14.289.364,67	1.813.255,28	14.289.364,67	0,00	12.476.109,39	12.476.109,39	0,00
		di cui Competenza	14.289.364,67	14.289.364,67	1.813.255,28	14.289.364,67	0,00	12.476.109,39	12.476.109,39	0,00
		di cui Residui	0,00	0,00	0,00	0,00	0,00	0,00	0,00	0,00
		TOTALE CAPITOLO U32107	5.703.889,91	5.703.889,91	1.813.255,28	5.703.889,91	0,00	3.890.634,63	3.890.634,63	0,00
UPB 1.4.1.2.12304		INTERVENUTI NEL SETTORE DELLE POLITICHE ABITATIVE - RISORSE STATALI								
2015	U32027	2.1.141.2.07.26 (CORRENTE OPERATIVA) (MEZZI STATO) SPESA PER LO SVOLGIMENTO DELL'ATTIVITA' DI MONITORAGGIO E VERIFICA DEL PROCESSO EDILIZIO E DEGLI OPERATORI (ART. 6, COMMA 5, D.L. 31 AGOSTO 2013 N. 102 CONVERTITO CON MODIFICAZIONI DALLA L. 28 OTTOBRE 2013 N. 104) - MEZZI STATALI DIREZIONE GENERALE: PROGRAMMAZIONE TERRITORIALE E INTERNAZIONALI - RELAZIONI EUROPEE E RELAZIONI INTERNAZIONALI	364.545,01	364.545,01	0,00	364.545,01	0,00	0,00	364.545,01	0,00
		TOTALE UPB 1.4.1.2. 12304	364.545,01	364.545,01	0,00	364.545,01	0,00	0,00	364.545,01	0,00
		di cui Competenza	364.545,01	364.545,01	0,00	364.545,01	0,00	0,00	364.545,01	0,00
		di cui Residui	0,00	0,00	0,00	0,00	0,00	0,00	0,00	0,00
		TOTALE CAPITOLO U32027	364.545,01	364.545,01	0,00	364.545,01	0,00	0,00	364.545,01	0,00
2015	U32028	2.1.141.2.07.26 (CORRENTE OPERATIVA) (MEZZI STATO) SPESA PER PRESTAZIONI PROFESSIONALI E SPECIFICHE PER LO SVOLGIMENTO DI ATTIVITA' DI MONITORAGGIO E VALUTAZIONE DI IMPATTO, OSSERVATORIO E QUALIFICAZIONE DEL PROCESSO EDILIZIO E DEGLI OPERATORI (ART. 6, COMMA 5, D.L. 31 AGOSTO 2013 N. 102 CONVERTITO CON MODIFICAZIONI DALLA L. 28 OTTOBRE 2013 N. 104) - MEZZI STATALI NOTE: NUOVA ISTITUZIONE DIREZIONE GENERALE: PROGRAMMAZIONE TERRITORIALE E INTERNAZIONALI - RELAZIONI EUROPEE E RELAZIONI INTERNAZIONALI	0,00	0,00	0,00	0,00	0,00	0,00	0,00	0,00
		TOTALE UPB 1.4.1.2. 12304	364.545,01	364.545,01	0,00	364.545,01	0,00	0,00	364.545,01	0,00
		di cui Competenza	364.545,01	364.545,01	0,00	364.545,01	0,00	0,00	364.545,01	0,00
		di cui Residui	0,00	0,00	0,00	0,00	0,00	0,00	0,00	0,00
		TOTALE CAPITOLO U32028	0,00	0,00	0,00	0,00	0,00	0,00	0,00	0,00
UPB 1.4.1.2.12310		QUALIFICAZIONE DEL SISTEMA ABITATIVO - RISORSE STATALI								
2015	U32278	2.1.152.2.07.26 (CORRENTE OPERATIVA) (MEZZI STATO) CONTRIBUTI AI COMUNI PER LO SVOLGIMENTO DELLE PROCEDURE DI QUALIFICAZIONE DEL SISTEMA ABITATIVO (ART. 6, COMMA 5, D.L. 31 AGOSTO 2013 N. 102 CONVERTITO CON MODIFICAZIONI DALLA L. 28 OTTOBRE 2013 N. 104) - MEZZI STATALI DIREZIONE GENERALE: PROGRAMMAZIONE TERRITORIALE E INTERNAZIONALI - RELAZIONI EUROPEE E RELAZIONI INTERNAZIONALI	153.435,93	153.435,93	0,00	153.435,93	0,00	0,00	153.435,93	0,00
		TOTALE UPB 1.4.1.2. 12310	153.435,93	153.435,93	0,00	153.435,93	0,00	0,00	153.435,93	0,00
		di cui Competenza	153.435,93	153.435,93	0,00	153.435,93	0,00	0,00	153.435,93	0,00
		di cui Residui	0,00	0,00	0,00	0,00	0,00	0,00	0,00	0,00
		TOTALE CAPITOLO U32278	153.435,93	153.435,93	0,00	153.435,93	0,00	0,00	153.435,93	0,00

PARTE I AREA DI INTERVENTO 4 FUNZIONE OBIETTIVO 1

155

REGIONE EMILIA-ROMAGNA		RENDICONTO GENERALE PER L'ESERCIZIO FINANZIARIO 2015												PARTE SPESA		
ESERCIZIO	CAPITOLO	DESCRIZIONE DEL CAPITOLO	MASSA SPENDIBILE (SPESA COMPLESSIVA + PR. PR. INIZIALI)	SPANZIAMENTO DI CASSA	PASSIVITÀ IN CONTO COMPLESSIVA RESIDUI	IMPEGNI ASSUNTI NELLA SPESA	RISORSE DI IMPRESI SPANZIAMENTI DI CASSA	RISORSE DI IMPRESI SPANZIAMENTI DI CASSA	PER IMPEGNI SPESA, PER PASSIVITÀ RIFORMAZIONE	PER IMPEGNI SPESA, PER PASSIVITÀ RIFORMAZIONE	PER IMPEGNI SPESA, PER PASSIVITÀ RIFORMAZIONE	PER IMPEGNI SPESA, PER PASSIVITÀ RIFORMAZIONE	PER IMPEGNI SPESA, PER PASSIVITÀ RIFORMAZIONE	PER IMPEGNI SPESA, PER PASSIVITÀ RIFORMAZIONE	PER IMPEGNI SPESA, PER PASSIVITÀ RIFORMAZIONE	PER IMPEGNI SPESA, PER PASSIVITÀ RIFORMAZIONE
2015	030890	2.1.232.3.10.27 (INVESTIMENTO CAP.) (MEZZI PROPRI) CONTIBUITI PER OPERE DI RESTAURO SCIENTIFICO SU BENI DI CARATTERE STORICO-ARTISTICO O AMBIENTALE (ART. 12 L.R. 19 LUGLIO 2002, N.16).	301.046,90	0,00	0,00	0,00	0,00	0,00	0,00	0,00	0,00	0,00	0,00	0,00	0,00	0,00
TOTALE CAPITOLATO 030890			301.046,90	0,00	0,00	0,00	0,00	0,00	0,00	0,00	0,00	0,00	0,00	0,00	0,00	0,00
2015	030895	2.1.232.3.10.27 (INVESTIMENTO CAP.) (MEZZI PROPRI) CONTIBUITI A COMUNI PROVINCE, COMUNI, COMUNE PER L'ACQUISTO DI EDIFICI DI CARATTERE STORICO-ARTISTICO O AMBIENTALE (ART. 12 L.R. 19 LUGLIO 2002, N.16).	155.387,64	0,00	0,00	0,00	0,00	0,00	0,00	0,00	0,00	0,00	0,00	0,00	0,00	0,00
TOTALE CAPITOLATO 030895			155.387,64	0,00	0,00	0,00	0,00	0,00	0,00	0,00	0,00	0,00	0,00	0,00	0,00	0,00
2015	030925	2.1.242.3.10.27 (INVESTIMENTO CAP.) (MEZZI PROPRI) CONTRIBUTO SPORADINCO ALL'ACQUISIZIONE DELLA CHIESA DI SANTA GIUSTINA DI RAVENNA (ART. 24, L.R. 26 LUGLIO 2007, N.13)	0,00	0,00	0,00	0,00	0,00	0,00	0,00	0,00	0,00	0,00	0,00	0,00	0,00	0,00
TOTALE CAPITOLATO 030925			0,00	0,00	0,00	0,00	0,00	0,00	0,00	0,00	0,00	0,00	0,00	0,00	0,00	0,00
TOTALE UPR 1.4.1.3. 12606			301.046,90	0,00	0,00	0,00	0,00	0,00	0,00	0,00	0,00	0,00	0,00	0,00	0,00	0,00
2015	030634	2.1.232.3.10.27 (INVESTIMENTO CAP.) (MEZZI PROPRI) RECUPERO DEGLI EDIFICI STORICO-ARTISTICI E LA PROMOZIONE DELLA QUALITÀ ARCHITETTONICA E PARCHEGGI	2.920.676,52	1.761.611,65	232.150,20	504.894,19	2.415.782,33	712.280,15	0,00	0,00	0,00	0,00	0,00	0,00	0,00	0,00
2014	030634	2.1.232.3.10.27 (INVESTIMENTO CAP.) (MEZZI PROPRI) AMMINISTRAZIONI LOCALI PER LA REALIZZAZIONE DI	1.256.362,32	0,00	817.201,30	0,00	0,00	0,00	0,00	0,00	0,00	0,00	0,00	0,00	0,00	0,00
PARTE I AREA DI INTERVENTO 4 FUNZIONE OBIETTIVO 1																
TOTALE UPR 1.4.1.3. 12606			4.177.038,84	1.761.611,65	1.049.350,50	504.894,19	2.415.782,33	712.280,15	0,00	0,00	0,00	0,00	0,00	0,00	0,00	0,00

REGIONE EMILIA-ROMAGNA

RENDICONTO GENERALE PER L'ESERCIZIO FINANZIARIO 2015

PARTE SPESA

ESERCIZIO	CAPITOLO	DESCRIZIONE DEL CAPITOLO	ANASS SPESARE PER COMPLESSIVAMENTE (SPESA INIZIALE + R.R. PP. INIZIALI)	SPANZIAMENTO DI CASSA	PACCHETTI IN CONTO COMPLESSIVAMENTE RESIDUI	INTERESSI ASSUMI NELLO ESERCIZIO	RISORSE DI TIPO SPERIMENTALE DI COMPLESSIVAMENTE	RISORSE DI COMPLESSIVAMENTE SU CASSA	ELIMINAZIONI DEI RESIDUI PER INSERIMENTO PER PERSECUZIONE RITROVATA	RESIDUI PASSIVI DA RIPORTARE
2015	030636	INTERVENTI DI MIGLIORAMENTO DELLE FUNZIONI URBANE E MOBILITA' ATTRAVERSO LA MANUTENZIONE<<->> IL RISANAMENTO DI SPAZI URBANI, STRADE, PIAZZE, EDIFICI DI ENTO UNICO DI PROGRAMMAZIONE (DUP)	4.177.038,84	1.761.611,65	1.049.351,50	504.894,19	2.415.782,33	712.260,15	0,00	711.905,01
2014	030636	INTERVENTI DI MIGLIORAMENTO DELLE FUNZIONI URBANE E MOBILITA' ATTRAVERSO LA MANUTENZIONE<<->> IL RISANAMENTO DI SPAZI URBANI, STRADE, PIAZZE, EDIFICI DI ENTO UNICO DI PROGRAMMAZIONE (DUP)	0,00	120.000,00	0,00	0,00	0,00	120.000,00	0,00	0,00
		TOTALE CAPITOLO 030636	4.177.038,84	1.761.611,65	1.049.351,50	504.894,19	2.415.782,33	712.260,15	0,00	711.905,01
2015	030638	CONTRIBUTI A ENTI DELLE AMMINISTRAZIONI LOCALI PER LA REALIZZAZIONE DI INTERESSI STORICI PREVISI NEL DOCUMENTO UNICO DI PROGRAMMAZIONE (DUP)	200.000,00	60.000,00	0,00	200.000,00	0,00	60.000,00	0,00	200.000,00
2014	030638	CONTRIBUTI A ENTI DELLE AMMINISTRAZIONI LOCALI PER LA REALIZZAZIONE DI INTERESSI STORICI PREVISI NEL DOCUMENTO UNICO DI PROGRAMMAZIONE (DUP)	0,00	0,00	0,00	0,00	0,00	0,00	0,00	0,00
		TOTALE CAPITOLO 030638	200.000,00	60.000,00	0,00	200.000,00	0,00	60.000,00	0,00	200.000,00
2015	030640	CONTRIBUTI A ENTI PER LA REALIZZAZIONE DI OPERE CONSERVATIVE DI EDIFICI E LUOGHI DI INTERESSE STORICO (ART. 2, LETT. A), B), C), D), F), G), I), L.R. 15 LUGLIO 2002, N.16)	4.735.053,48	1.637.329,11	0,00	137.153,25	4.597.900,23	1.470.063,66	0,00	137.153,25
2014	030640	CONTRIBUTI A ENTI PER LA REALIZZAZIONE DI OPERE CONSERVATIVE DI EDIFICI E LUOGHI DI INTERESSE STORICO (ART. 2, LETT. A), B), C), D), F), G), I), L.R. 15 LUGLIO 2002, N.16)	289.600,00	0,00	75.589,05	0,00	0,00	0,00	323,00	213.600,00
		TOTALE CAPITOLO 030640	5.116.653,48	1.637.329,11	167.269,45	137.153,25	4.597.900,23	1.470.063,66	734,55	350.753,25
2015	030642	CONTRIBUTI A ENTI PER LA REALIZZAZIONE DI OPERE CONSERVATIVE DI EDIFICI E LUOGHI DI INTERESSE STORICO (ART. 2, LETT. A), B), C), D), F), G), I), L.R. 15 LUGLIO 2002, N.16)	0,00	0,00	0,00	0,00	0,00	0,00	0,00	0,00
		TOTALE CAPITOLO 030642	0,00	0,00	0,00	0,00	0,00	0,00	0,00	0,00
2015	030644	CONTRIBUTI A COMITATI PER ACQUISIZIONE DI AREE ED EDIFICI DI INTERESSE STORICO (ART. 2, LETT. H), L.R. 15 LUGLIO 2002, N.16)	0,00	0,00	0,00	0,00	0,00	0,00	0,00	0,00
		TOTALE CAPITOLO 030644	0,00	0,00	0,00	0,00	0,00	0,00	0,00	0,00
2015	030646	CONTRIBUTI A COMITATI PER ACQUISIZIONE DI RISTRUTTURAZIONI (ART. 11, COMA 3, LETT. A) E B), L.R. 15 LUGLIO 2002, N.16)	1.701.677,18	201.677,18	100.877,18	201.677,18	1.500.000,00	100.800,00	0,00	100.800,00
		TOTALE CAPITOLO 030646	1.701.677,18	201.677,18	100.877,18	201.677,18	1.500.000,00	100.800,00	0,00	100.800,00
2015	030648	CONTRIBUTI IN CONTO CAPITALE A ENTI DELLE AMMINISTRAZIONI LOCALI PER LA REALIZZAZIONE DI INTERESSI STORICI PREVISI NEL DOCUMENTO UNICO DI PROGRAMMAZIONE (DUP)	11.315.369,50	3.780.617,94	1.317.494,13	1.043.724,62	8.513.682,56	2.463.123,81	734,55	1.483.458,26
2014	030648	CONTRIBUTI IN CONTO CAPITALE A ENTI DELLE AMMINISTRAZIONI LOCALI PER LA REALIZZAZIONE DI INTERESSI STORICI PREVISI NEL DOCUMENTO UNICO DI PROGRAMMAZIONE (DUP)	9.557.407,18	3.780.617,94	333.027,38	1.043.724,62	8.513.682,56	2.463.123,81	0,00	710.697,24
		TOTALE CAPITOLO 030648	20.872.776,68	7.561.235,88	1.650.521,51	2.087.449,24	17.027.365,12	4.926.247,62	734,55	2.194.155,50
		TOTALE AREA DI INTERVENTO 4 FUNZIONE OBIETTIVO 1	4.223.349,78	1.267.004,93	0,00	1.000.000,00	3.223.349,78	1.267.004,93	0,00	1.000.000,00

PARTE I AREA DI INTERVENTO 4 FUNZIONE OBIETTIVO 1

158

REGIONE EMILIA-ROMAGNA		RENDICONTO GENERALE PER L'ESERCIZIO FINANZIARIO 2015													PARTE SPESA	
ESERCIZIO	CAPITOLO	DESCRIZIONE DEL CAPITOLO	ANSA SPENDITE (SPESA CORRISPONDE + R.R. PP. INIZIALI)	SPANDIMENTO DI CASSA	PAUQUENTI IN CONTO CORRISPONDE + RESIDUI	INTEGRAZI ASSUMI NELLA SPESA	RISORSE DI IMPRESA SU SPANDIMENTI DI CASSA	RISORSE DI PERMANENZA SU SPANDIMENTI DI CASSA	PERMANENZE PER PERMANENZE	RESIDUI PASSIVE DA RIPORTARE	ELIMINAZIONI DEI RESIDUI		RESIDUI PASSIVE DA RIPORTARE			
											PERMANENZE PER PERMANENZE	RESIDUI PASSIVE DA RIPORTARE				
2015	032007	2.1.232.3.07.26 (INVESTIMENTO C.N.P.) (MEZZI STATO) CONTRIBUTI AI COMUNI PER IL RIASSETTO TERRITORIALE DELLE AREE A RISCHIO IDROGEOLOGICO (LEGGE 3 AGOSTO 1994 - L.R. N.25/2001 ARTT. 2 E 3) - MEZZI STATALI	3.340.956,21	1.639.318,89	1.043.518,65	1.261.977,34	334.471,70	595.800,24	1.674.643,59	0,00	298.322,27	0,00	0,00			
		TOTALE CAPITOLATO 032007	722.958,42	292.200,00	292.200,00	292.200,00	430.758,42	0,00	0,00	0,00	0,00	0,00	0,00			
2015	032007	2.1.232.3.07.26 (INVESTIMENTO C.N.P.) (MEZZI STATO) CONTRIBUTI AI COMUNI PER INCREMENTI DI EDILIZIA CIVILE IN AREE A RISCHIO IDROGEOLOGICO (LEGGE 3 AGOSTO 1994 - L.R. N.25/2001 ARTT. 2 E 3) - MEZZI STATALI	4.063.944,63	1.931.518,89	1.335.718,65	1.554.177,34	755.250,12	595.800,24	1.674.643,59	0,00	298.322,27	0,00	0,00			
		TOTALE UPE 1.4.1.3.12675	4.063.944,63	1.931.518,89	1.335.718,65	1.554.177,34	755.250,12	595.800,24	1.674.643,59	0,00	298.322,27	0,00	0,00			
2015	032007	2.1.232.3.07.26 (INVESTIMENTO C.N.P.) (MEZZI STATO) CONTRIBUTI AI COMUNI PER INCREMENTI DI EDILIZIA CIVILE IN AREE A RISCHIO IDROGEOLOGICO (LEGGE 3 AGOSTO 1994 - L.R. N.25/2001 ARTT. 2 E 3) - MEZZI STATALI	2.309.407,46	1.931.518,89	1.259.893,07	1.354.177,34	755.250,12	595.800,24	1.674.643,59	0,00	298.322,27	0,00	0,00			
		TOTALE UPE 1.4.1.3.12676	1.754.507,17	0,00	79.893,58	0,00	0,00	0,00	0,00	0,00	0,00	0,00	0,00			
2015	032007	2.1.232.3.07.26 (INVESTIMENTO C.N.P.) (MEZZI STATO) CONTRIBUTI AI COMUNI PER INCREMENTI DI EDILIZIA CIVILE IN AREE A RISCHIO IDROGEOLOGICO (LEGGE 3 AGOSTO 1994 - L.R. N.25/2001 ARTT. 2 E 3) - MEZZI STATALI	6.554.351,41	5.082.568,04	710.173,58	710.173,58	5.844.177,83	1.944.634,84	6.847.467,19	0,00	0,00	0,00	0,00			
		TOTALE CAPITOLATO 032007	9.273.228,81	0,00	2.427.759,62	0,00	0,00	0,00	6.847.467,19	0,00	0,00	0,00	0,00			
2015	032007	2.1.232.3.07.26 (INVESTIMENTO C.N.P.) (MEZZI STATO) CONTRIBUTI AI COMUNI PER INCREMENTI DI EDILIZIA CIVILE IN AREE A RISCHIO IDROGEOLOGICO (LEGGE 3 AGOSTO 1994 - L.R. N.25/2001 ARTT. 2 E 3) - MEZZI STATALI	486.446,65	194.824,80	61.700,00	152.502,74	333.943,91	108.664,56	0,00	0,00	0,00	0,00	0,00			
		TOTALE UPE 1.4.1.3.12670	52.336,02	0,00	24.460,24	0,00	0,00	0,00	0,00	0,00	0,00	0,00	0,00			
2015	032007	2.1.232.3.07.26 (INVESTIMENTO C.N.P.) (MEZZI STATO) CONTRIBUTI AI COMUNI PER INCREMENTI DI EDILIZIA CIVILE IN AREE A RISCHIO IDROGEOLOGICO (LEGGE 3 AGOSTO 1994 - L.R. N.25/2001 ARTT. 2 E 3) - MEZZI STATALI	538.782,67	194.824,80	86.160,24	152.502,74	333.943,91	108.664,56	0,00	0,00	0,00	0,00	0,00			
		TOTALE CAPITOLATO 032020	538.782,67	194.824,80	86.160,24	152.502,74	333.943,91	108.664,56	0,00	0,00	0,00	0,00	0,00			
2015	032023	2.1.232.3.07.26 (INVESTIMENTO C.N.P.) (MEZZI STATO) CONTRIBUTI IN CONTO CAPITALE A FAVORE DELLA REALIZZAZIONE DEI FONDI DI CUI ALL'ART. 18, L. 179/92 E ART. 22, L. 43/78 (ARTT. 8 E 11, L.R. 8 AGOSTO 2001, N.24)	16.368.460,89	5.277.392,84	3.224.093,44	862.676,32	6.178.121,74	2.053.299,40	6.847.467,19	0,00	118.678,52	0,00	0,00			
		TOTALE UPE 1.4.1.3.12674	7.040.798,06	3.277.392,84	711.873,58	862.676,32	6.178.121,74	2.053.299,40	6.847.467,19	0,00	118.678,52	0,00	0,00			
2015	032023	2.1.232.3.07.26 (INVESTIMENTO C.N.P.) (MEZZI STATO) CONTRIBUTI IN CONTO CAPITALE A FAVORE DELLA REALIZZAZIONE DEI FONDI DI CUI ALL'ART. 18, L. 179/92 E ART. 22, L. 43/78 (ARTT. 8 E 11, L.R. 8 AGOSTO 2001, N.24)	9.327.562,83	0,00	2.452.219,86	0,00	0,00	0,00	0,00	0,00	0,00	0,00	0,00			
		TOTALE CAPITOLATO 032023	0,00	0,00	0,00	0,00	0,00	0,00	0,00	0,00	0,00	0,00	0,00			
2015	032009	2.1.232.3.07.26 (INVESTIMENTO C.N.P.) (MEZZI STATO) CONTRIBUTI IN CONTO CAPITALE A FAVORE DELLA REALIZZAZIONE DEI FONDI DI CUI ALL'ART. 18, L. 179/92 E ART. 22, L. 43/78 (ARTT. 8 E 11, L.R. 8 AGOSTO 2001, N.24)	20.442.888,92	6.731.785,27	1.553.348,20	1.748.407,17	18.694.481,75	5.068.663,02	1.340.211,94	0,00	198.058,97	0,00	0,00			
		TOTALE CAPITOLATO 032009	21.892.874,91	6.731.785,27	1.463.122,25	1.748.407,17	18.694.481,75	5.068.663,02	1.340.211,94	0,00	198.058,97	0,00	0,00			
2015	032009	2.1.232.3.07.26 (INVESTIMENTO C.N.P.) (MEZZI STATO) CONTRIBUTI IN CONTO CAPITALE A FAVORE DELLA REALIZZAZIONE DEI FONDI DI CUI ALL'ART. 18, L. 179/92 E ART. 22, L. 43/78 (ARTT. 8 E 11, L.R. 8 AGOSTO 2001, N.24)	1.258.952,94	0,00	109.719,00	0,00	0,00	0,00	0,00	0,00	0,00	0,00	0,00			
		TOTALE UPE 1.4.1.3.12675	155.454,50	0,00	0,00	0,00	0,00	0,00	0,00	0,00	0,00	0,00	0,00			
2015	032009	2.1.232.3.07.26 (INVESTIMENTO C.N.P.) (MEZZI STATO) CONTRIBUTI IN CONTO CAPITALE A FAVORE DELLA REALIZZAZIONE DEI FONDI DI CUI ALL'ART. 18, L. 179/92 E ART. 22, L. 43/78 (ARTT. 8 E 11, L.R. 8 AGOSTO 2001, N.24)	155.454,50	0,00	0,00	0,00	0,00	0,00	0,00	0,00	0,00	0,00	0,00			
		TOTALE CAPITOLATO 032009	155.454,50	0,00	0,00	0,00	0,00	0,00	0,00	0,00	0,00	0,00	0,00			

PARTE I AREA DI INTERVENTO 4 FUNZIONE OBIETTIVO 1

160

REGIONE EMILIA-ROMAGNA

RENDICONTO GENERALE PER L'ESERCIZIO FINANZIARIO 2015

PARTE SPESA

ESERCIZIO	CAPITOLO	DESCRIZIONE DEL CAPITOLO	MAGNA SPESA PER LA STRUTTURA (SPESA PER IL CAPITALE + R.R. PER INIZIALI)	SPANDIMENTO DI CASSA	PAIAMENTI IN CONTO CORRENTE E RESIDUI	INTERESSI ASSUMI NELLA SPESA	ESBORI PER PAGAMENTI DI COMPETENZA	ESBORI PER PAGAMENTI DI STATO	ESBORI PER PAGAMENTI DI CASSA	ELIMINAZIONI DEI RESIDUI PER INSISTENZA, PER PERIZIONE RETRIBUZIONE	RESIDUI PASSIVI DA RIPORTARE
INTERNAZIONALI											
TOTALE CAPITOLO US2013			71.809.897,69	18.532.018,74	18.532.018,74	18.243.953,13	45.936.512,12	0,00	6.017.269,51	0,00	1.324.097,32
2015	US2015	2.1.232.3.07.26 (INVESTIMENTO CN.P.) (MEZZI STATO)	10.151.709,12	4.944.553,36	949.235,36	1.364.395,06	8.787.314,06	2.427.306,20	0,00	0,00	415.159,70
2014	US2014	CONTRIBUTI IN CONTO CAPITALE PER L'ATTIVAZIONE DI INTERVENTI DI EDILIZIA RESIDENZIALE PUBBLICA DA REALIZZARSI CON LE MODALITA' PREVISTE AL COMMA 2 DELL'ART. 8 AGOSTO 2001, N. 247 ARTT. 60, 61, COMMA 2 E 63, D. LGS. 31 MARZO 1998, N. 112) - MEZZI STATALI	5.665.281,33	0,00	176.180,58	0,00	0,00	0,00	5.489.100,75	0,00	0,00
2013	US2013	CONTRIBUTI IN CONTO CAPITALE PER L'ATTIVAZIONE DI INTERVENTI DI EDILIZIA RESIDENZIALE PUBBLICA DA REALIZZARSI CON LE MODALITA' PREVISTE AL COMMA 2 DELL'ART. 8 AGOSTO 2001, N. 247 ARTT. 60, 61, COMMA 2 E 63, D. LGS. 31 MARZO 1998, N. 112) - MEZZI STATALI	297.000,00	0,00	0,00	0,00	0,00	0,00	297.000,00	0,00	0,00
2012	US2012	CONTRIBUTI IN CONTO CAPITALE PER L'ATTIVAZIONE DI INTERVENTI DI EDILIZIA RESIDENZIALE PUBBLICA DA REALIZZARSI CON LE MODALITA' PREVISTE AL COMMA 2 DELL'ART. 8 AGOSTO 2001, N. 247 ARTT. 60, 61, COMMA 2 E 63, D. LGS. 31 MARZO 1998, N. 112) - MEZZI STATALI	3.391.129,40	0,00	1.391.831,22	0,00	0,00	0,00	1.999.298,18	0,00	63.379,00
DIREZIONE GENERALE: PROGRAMMAZIONE TERRITORIALE E INTERREGIONALE. RELAZIONI EUROPEE E RELAZIONI INTERNAZIONALI											
TOTALE CAPITOLO US2015			19.505.116,85	4.944.553,36	2.517.247,16	1.364.395,06	8.787.314,06	2.427.306,20	7.722.020,93	0,00	478.534,70
2015	US2025	2.1.243.3.07.26 (INVESTIMENTO CN.P.) (MEZZI STATO)	396.982,24	323.888,45	262.644,26	262.644,26	134.337,98	61.244,19	0,00	0,00	0,00
2012	US2025	CONTRIBUTI IN CONTO CAPITALE A IMPRESA PER LA REALIZZAZIONE DEGLI INTERVENTI NEL SETTORE DELLE ABITAZIONI PER LA STRUTTURA DELLO SPENDIO N.247 ARTT. 60, 61, COMMA 2 E 63, D. LGS. 31 MARZO 1998, N.112) - MEZZI STATALI	60.813,98	0,00	0,00	0,00	0,00	0,00	60.813,98	0,00	0,00
DIREZIONE GENERALE: PROGRAMMAZIONE TERRITORIALE E INTERREGIONALE. RELAZIONI EUROPEE E RELAZIONI INTERNAZIONALI											
TOTALE CAPITOLO US2025			457.796,22	323.888,45	262.644,26	262.644,26	134.337,98	61.244,19	60.813,98	0,00	0,00
2015	US2029	2.1.243.3.07.26 (INVESTIMENTO CN.P.) (MEZZI STATO)	1.086.520,63	325.956,19	0,00	0,00	1.086.520,63	325.956,19	0,00	0,00	0,00
2015	US2030	2.1.243.3.07.26 (INVESTIMENTO CN.P.) (MEZZI STATO)	1.240.000,00	1.610.000,00	0,00	240.000,00	1.000.000,00	1.240.000,00	0,00	0,00	240.000,00
2012	US2030	CONTRIBUTI IN CONTO CAPITALE A IMPRESA PER LA REALIZZAZIONE DEI PROGETTI DI EDILIZIA PER ABITAZIONI PER LA STRUTTURA DELLO SPENDIO N.247 ARTT. 60, 61, COMMA 2 E 63, D. LGS. 31 MARZO 1998, N.112) - MEZZI STATALI	370.000,00	0,00	370.000,00	0,00	0,00	0,00	370.000,00	0,00	0,00
2012	US2030	CONTRIBUTI IN CONTO CAPITALE A IMPRESA PER LA REALIZZAZIONE DEI PROGETTI DI EDILIZIA PER ABITAZIONI PER LA STRUTTURA DELLO SPENDIO N.247 ARTT. 60, 61, COMMA 2 E 63, D. LGS. 31 MARZO 1998, N.112) - MEZZI STATALI	240.000,00	0,00	240.000,00	0,00	0,00	0,00	240.000,00	0,00	0,00
DIREZIONE GENERALE: PROGRAMMAZIONE TERRITORIALE E INTERREGIONALE. RELAZIONI EUROPEE E RELAZIONI INTERNAZIONALI											
TOTALE CAPITOLO US2029			1.086.520,63	325.956,19	0,00	0,00	1.086.520,63	325.956,19	0,00	0,00	0,00
TOTALE CAPITOLO US2030			1.850.000,00	1.610.000,00	370.000,00	240.000,00	1.000.000,00	1.240.000,00	240.000,00	0,00	240.000,00
2015	US2031	2.1.243.3.07.26 (INVESTIMENTO CN.P.) (MEZZI STATO)	25.301.423,12	4.800.000,00	0,00	0,00	25.301.423,12	4.800.000,00	0,00	0,00	0,00
2012	US2031	CONTRIBUTI IN CONTO CAPITALE A FAVORE DI IMPRESA PER LA REALIZZAZIONE DEI PROGETTI DI EDILIZIA PER ABITAZIONI PER LA STRUTTURA DELLO SPENDIO N.247 ARTT. 60, 61, COMMA 2 E 63, D. LGS. 31 MARZO 1998, N.112) - MEZZI STATALI	4.800.000,00	0,00	0,00	0,00	0,00	0,00	4.800.000,00	0,00	0,00
DIREZIONE GENERALE: PROGRAMMAZIONE TERRITORIALE E INTERREGIONALE. RELAZIONI EUROPEE E RELAZIONI INTERNAZIONALI											
TOTALE CAPITOLO US2031			25.301.423,12	4.800.000,00	0,00	0,00	25.301.423,12	4.800.000,00	0,00	0,00	0,00
2015	US2032	1.1.264.3.07.26 (CAPITALE) (MEZZI STATO)	0,00	0,00	0,00	0,00	0,00	0,00	0,00	0,00	0,00
2015	US2038	CONTRIBUTI IN CONTO CAPITALE A FAVORE DI IMPRESA PER LA REALIZZAZIONE DEI PROGETTI DI EDILIZIA PER ABITAZIONI PER LA STRUTTURA DELLO SPENDIO N.247 ARTT. 60, 61, COMMA 2 E 63, D. LGS. 31 MARZO 1998, N.112) - MEZZI STATALI	0,00	0,00	0,00	0,00	0,00	0,00	0,00	0,00	0,00
2012	US2038	CONTRIBUTI IN CONTO CAPITALE A FAVORE DI IMPRESA PER LA REALIZZAZIONE DEI PROGETTI DI EDILIZIA PER ABITAZIONI PER LA STRUTTURA DELLO SPENDIO N.247 ARTT. 60, 61, COMMA 2 E 63, D. LGS. 31 MARZO 1998, N.112) - MEZZI STATALI	0,00	0,00	0,00	0,00	0,00	0,00	0,00	0,00	0,00
DIREZIONE GENERALE: PROGRAMMAZIONE TERRITORIALE E INTERREGIONALE. RELAZIONI EUROPEE E RELAZIONI INTERNAZIONALI											
TOTALE CAPITOLO US2032			0,00	0,00	0,00	0,00	0,00	0,00	0,00	0,00	0,00
2015	US2048	2.1.232.3.07.26 (INVESTIMENTO CN.P.) (MEZZI STATO)	2.344.255,53	646.722,28	23.500,00	64.100,00	2.280.155,53	623.222,28	0,00	0,00	40.600,00
2015	US2048	CONTRIBUTI IN CONTO CAPITALE A FAVORE DI IMPRESA PER LA REALIZZAZIONE DEI PROGETTI DI EDILIZIA PER ABITAZIONI PER LA STRUTTURA DELLO SPENDIO N.247 ARTT. 60, 61, COMMA 2 E 63, D. LGS. 31 MARZO 1998, N.112) - MEZZI STATALI	40.600,00	0,00	0,00	0,00	0,00	0,00	40.600,00	0,00	0,00
2012	US2048	CONTRIBUTI IN CONTO CAPITALE A FAVORE DI IMPRESA PER LA REALIZZAZIONE DEI PROGETTI DI EDILIZIA PER ABITAZIONI PER LA STRUTTURA DELLO SPENDIO N.247 ARTT. 60, 61, COMMA 2 E 63, D. LGS. 31 MARZO 1998, N.112) - MEZZI STATALI	126.243,66	0,00	0,00	0,00	0,00	0,00	126.243,66	0,00	0,00
DIREZIONE GENERALE: PROGRAMMAZIONE TERRITORIALE E INTERREGIONALE. RELAZIONI EUROPEE E RELAZIONI INTERNAZIONALI											
TOTALE CAPITOLO US2048			2.511.099,19	646.722,28	23.500,00	64.100,00	2.280.155,53	623.222,28	166.843,66	0,00	40.600,00
2015	US2051	2.1.232.3.07.28 (INVESTIMENTO CN.P.) (MEZZI STATO)	7.126.410,66	8.806.410,66	2.680.102,83	3.000.102,83	4.126.307,83	4.446.307,83	0,00	0,00	320.000,00
CONTRIBUTI IN CONTO CAPITALE AI COMUNI PER LA PARTE I AREA DI INTERVENTO 4 FUNZIONE OBIETTIVO 1											

REGIONE EMILIA-ROMAGNA

RENDICONTO GENERALE PER L'ESERCIZIO FINANZIARIO 2015

PARTE SPESA

ESERCIZIO	CAPITOLO	DESCRIZIONE DEL CAPITOLO	CASSA SPENDIBILE (SPESA COMPENSA + R.R. PP. INIZIALI)	SPANDIMENTO DI CASSA	PASSIVITÀ IN CONTO CORRENTE E RESIDUI	IMPEGNI ASSUNTI NELLA SPESA	RISORSE DI COMPETENZA	RISORSE DI SPANDIMENTO DI CASSA	RISORSE DI SPANDIMENTO DI CASSA	ELIMINAZIONI PER INDEBITAMENTO	PER INDEBITAMENTO PER PERIZIONE	RESIDUI PASSIVI DA RIPORTARE
2014	032051	REALIZZAZIONE DEL PROGRAMMA INTEGRATO DI PROMOZIONE DI EDILIZIA RESIDENZIALE SOCIALE E DI QUALIFICAZIONE URBANA (ART. 1, D.P.M. 16 LUGLIO 2009; DECRETI 8 MARZO 2010 E ART. 7 E 8 L.R. 3 LUGLIO 1998, DISEGNO GENERALE PROGRAMMATIONE TERRITORIALE E NEGOZIATA, INTERESSE, RELAZIONI EUROPEE E RELAZIONI INTERNAZIONALI)	6.858.707,10	0,00	465.000,00	0,00	0,00	0,00	0,00	6.393.707,10	0,00	0,00
2013	032051	PROMOZIONE DI EDILIZIA RESIDENZIALE SOCIALE E DI QUALIFICAZIONE URBANA (ART. 1, D.P.M. 16 LUGLIO 2009; DECRETI 8 MARZO 2010 E ART. 7 E 8 L.R. 3 LUGLIO 1998, DISEGNO GENERALE PROGRAMMATIONE TERRITORIALE E NEGOZIATA, INTERESSE, RELAZIONI EUROPEE E RELAZIONI INTERNAZIONALI)	5.873.316,22	0,00	1.215.000,00	0,00	0,00	0,00	0,00	4.658.316,22	0,00	0,00
		TOTALE CAPITOLATO 032051	19.858.439,98	8.806.410,66	4.360.102,83	3.000.102,83	4.126.307,83	4.446.307,83	11.052.029,32	0,00	0,00	320.000,00
2015	032073	2.2.232.3.07.26 (INVESTIMENTO CAP.) (MEZZI STATO) CONTRIBUTI IN CONTO CAPITALE PER LA REALIZZAZIONE DI PROGRAMMI DI EDILIZIA RESIDENZIALE PUBBLICA, SOVVENZIONI E AGEVOLAZIONI CON FONDI SOVVENZIONATI (ART. 19 DELLA LEGGE N. 488 DEL 28/12/99, ART. 19 DELLA LEGGE N. 19 DEL 28 MARZO 2001 E ART. 4 CONVENZIONE REGIONE EMILIA-ROMAGNA A E CASSA DEPOSITI E PRESTITI DEL 12 SETTEMBRE 2001) - MEZZI STATALI. PROGRAMMATIONE TERRITORIALE E NEGOZIATA, INTERESSE, RELAZIONI EUROPEE E RELAZIONI INTERNAZIONALI	1.385.230,45	415.569,14	0,00	0,00	0,00	1.385.230,45	415.569,14	0,00	0,00	0,00
2015	032077	2.2.241.3.07.26 (INVESTIMENTO CAP.) (MEZZI STATO) ASSEGNAZIONE DEI FONDI DERIVANTI DAI RIENTRI DEL FONDO SPECIALE DI ROTAZIONE PER ACQUISIZIONE AREE E URBANIZZAZIONI DI CUI ALL'ART. 5 DELLA L. 6/17 FEBBRAIO 2001 (N. 127) E ALL'ART. 127 DELL'ACCORDO DI PROGRAMMA MINISTERO L.P.P. E REGIONE EMILIA-ROMAGNA DEL 19 APRILE 2001 E L.R. 8 AGOSTO 2001, N.241 - MEZZI STATALI. PROGRAMMATIONE TERRITORIALE E NEGOZIATA, INTERESSE, RELAZIONI EUROPEE E RELAZIONI INTERNAZIONALI	0,00	0,00	0,00	0,00	0,00	0,00	0,00	0,00	0,00	0,00
		TOTALE CAPITOLATO 032073	1.385.230,45	415.569,14	0,00	0,00	1.385.230,45	415.569,14	0,00	0,00	0,00	0,00
2015	032088	2.2.232.3.07.26 (INVESTIMENTO CAP.) (MEZZI STATO) CONTRIBUTI IN CONTO CAPITALE A FAVORI DI INTERVENTI DI RECUPERO E MANUTENZIONE IN ALLOGGI ED IMMOBILI DI EDILIZIA RESIDENZIALE PUBBLICA (ART. 4, DECRETO LEGGE N. 28 MARZO 2001 E DECRETO N. 9 DEL 16 MARZO 2015 ART. 127 DELL'ACCORDO 2011, N.241 - MEZZI STATALI. NOTE: NUOVA ISTITUZIONE Direzione Generale: PROGRAMMATIONE TERRITORIALE E NEGOZIATA, INTERESSE, RELAZIONI EUROPEE E RELAZIONI INTERNAZIONALI)	2.410.528,08	0,00	0,00	0,00	0,00	2.410.528,08	0,00	0,00	0,00	0,00
		TOTALE CAPITOLATO 032088	2.410.528,08	0,00	0,00	0,00	2.410.528,08	0,00	0,00	0,00	0,00	0,00
		TOTALE UPB 1.4.1.3. 12675	188.068.921,12	47.136.504,09	27.728.635,24	24.923.602,45	111.142.811,55	19.408.288,85	26.599.189,34	0,00	0,00	2.598.290,99
		di cui competenza	136.066.414,00	47.136.504,09	22.388.686,46	24.923.602,45	111.142.811,55	19.408.288,85	26.599.189,34	0,00	0,00	2.534.915,99
		di cui Residuali	32.002.507,12	0,00	5.339.948,78	0,00	0,00	0,00	0,00	0,00	0,00	63.375,00
UPB 1.4.1.3.12700		INTERVENTI DI EDILIZIA RESIDENZIALE PUBBLICA ED AGEVOLATIVA - RISORSE STATALI										
2015	032061	2.1.241.3.07.26 (INVESTIMENTO CAP.) (MEZZI STATO) PROGRAMMATIONE DI EDILIZIA AGEVOLATA (L. 17 FEBBRAIO 1992, N.179; DELIBERA CIPE 22 DICEMBRE 1998, N.153) - MEZZI STATALI. PROGRAMMATIONE TERRITORIALE E NEGOZIATA, INTERESSE, RELAZIONI EUROPEE E RELAZIONI INTERNAZIONALI	0,00	0,00	0,00	0,00	0,00	0,00	0,00	0,00	0,00	0,00
		TOTALE CAPITOLATO 032061	0,00	0,00	0,00	0,00	0,00	0,00	0,00	0,00	0,00	0,00
2015	032063	2.1.243.3.07.26 (INVESTIMENTO CAP.) (MEZZI STATO) CONTRIBUTI IN CONTO CAPITALE PER LA REALIZZAZIONE DELLA PROGRAMMATIONE DI EDILIZIA AGEVOLATA PER IL QUADRIBENIO 1992 - 1995 (LEGGE 17 FEBBRAIO 1992, N.179) - MEZZI STATALI. PROGRAMMATIONE TERRITORIALE E NEGOZIATA, INTERESSE, RELAZIONI EUROPEE E RELAZIONI INTERNAZIONALI	3.711.284,23	0,00	0,00	0,00	3.711.284,23	0,00	0,00	0,00	0,00	0,00
		TOTALE CAPITOLATO 032063	3.711.284,23	0,00	0,00	0,00	3.711.284,23	0,00	0,00	0,00	0,00	0,00
		TOTALE UPB 1.4.1.3. 12700	3.711.284,23	0,00	0,00	0,00	3.711.284,23	0,00	0,00	0,00	0,00	0,00
		di cui competenza	3.711.284,23	0,00	0,00	0,00	3.711.284,23	0,00	0,00	0,00	0,00	0,00
		di cui Residuali	0,00	0,00	0,00	0,00	0,00	0,00	0,00	0,00	0,00	0,00
UPB 1.4.1.3.12710		INTERVENTI DI EDILIZIA RESIDENZIALE PUBBLICA SOVVENZIONATA - RISORSE STATALI										
2015	032067	2.1.243.3.07.26 (INVESTIMENTO CAP.) (MEZZI STATO) CONTRIBUTI IN CONTO CAPITALE PER LA REALIZZAZIONE DELLA PROGRAMMATIONE DI EDILIZIA AGEVOLATA PER IL QUADRIBENIO 1992 - 1995 (LEGGE 17 FEBBRAIO 1992, N.179) - MEZZI STATALI. PROGRAMMATIONE TERRITORIALE E NEGOZIATA, INTERESSE, RELAZIONI EUROPEE E RELAZIONI INTERNAZIONALI	0,00	0,00	0,00	0,00	0,00	0,00	0,00	0,00	0,00	0,00
		TOTALE CAPITOLATO 032067	0,00	0,00	0,00	0,00	0,00	0,00	0,00	0,00	0,00	0,00
		TOTALE UPB 1.4.1.3. 12710	0,00	0,00	0,00	0,00	0,00	0,00	0,00	0,00	0,00	0,00
		di cui competenza	0,00	0,00	0,00	0,00	0,00	0,00	0,00	0,00	0,00	0,00
		di cui Residuali	0,00	0,00	0,00	0,00	0,00	0,00	0,00	0,00	0,00	0,00

PARTE I AREA DI INTERVENTO 4 FUNZIONE OBIETTIVO 1

REGIONE EMILIA-ROMAGNA		RENDICONTO GENERALE PER L'ESERCIZIO FINANZIARIO 2015										PARTE SPESA	
ESERCIZIO	CAPITOLO	DESCRIZIONE DEL CAPITOLO	ANSA SPENDITE (SPESA CORRENTE + R.R. PP. INIZIALI)	SPANZIAMENTO DI CASSA	PAGAMENTI IN CONTO CORRENTE E RESIDUI	INTERESSI ASSUMI NELLA SPESA	RISORSE DI IMPRESA SU SPANZIAMENTI DI CASSA	RISORSE DI SPANZIAMENTI DI CASSA	PER INDEBITAMENTO, PER PERIZIONE	RESIDUI PASSIVI DA RIPORTARE	ELIMINAZIONI DEI RESIDUI		
											PER INDEBITAMENTO, PER PERIZIONE	RESIDUI PASSIVI DA RIPORTARE	
2015	032069	L. 28 GENNAIO 1994, N. 85; D.M. 3 GIUGNO 1997, N. 2318) - MEZZI STATALI. Direzioni Generali: PROGRAMMAZIONE TERRITORIALE E NEGOZIATIVA, INTERESSE, RELAZIONI EUROPEE E RELAZIONI INTERNAZIONALI											
		TOTALE CAPITOLO 032067	0,00	0,00	0,00	0,00	0,00	0,00	0,00	0,00	0,00	0,00	
2015	032069	2.1.243.3.07.26 (INVESTIMENTO CAP.) (MEZZI STATO) CONTRIBUTI IN CONTO CAPITALE PER LA REALIZZAZIONE DEL PROGRAMMA QUINQUENNALE (ART. 2, COMMA 10 L. 34/1982 E ART. 3 DELLA LEGGE 2000, N. 388) - MEZZI STATALI DIREZIONE GENERALE: PROGRAMMAZIONE TERRITORIALE E NEGOZIATIVA, INTERESSE, RELAZIONI EUROPEE E RELAZIONI INTERNAZIONALI	561.580,46	168.474,14	0,00	0,00	561.580,46	168.474,14	0,00	0,00	0,00	0,00	
		TOTALE UPE 1.4.1.3. 12710	561.580,46	168.474,14	0,00	0,00	561.580,46	168.474,14	0,00	0,00	0,00	0,00	
		di cui Competenza	561.580,46	168.474,14	0,00	0,00	561.580,46	168.474,14	0,00	0,00	0,00	0,00	
		di cui Residui	0,00	0,00	0,00	0,00	0,00	0,00	0,00	0,00	0,00	0,00	
032066	2015	2.1.232.3.07.26 (INVESTIMENTO CAP.) (MEZZI STATO) CONTRIBUTI PER LA REALIZZAZIONE DI INTERVENTI PER IL RECUPERO E LA COSTRUZIONE DELLA PRIMA ABITAZIONE (ART. 2, COMMA 10 L. 34/1982 E ART. 3 DELLA LEGGE 2000, N. 388) - MEZZI STATALI (ANF. 3), L. 24 DICEMBRE 2003, N. 350) - MEZZI STATALI Direzioni Generali: PROGRAMMAZIONE TERRITORIALE E NEGOZIATIVA, INTERESSE, RELAZIONI EUROPEE E RELAZIONI INTERNAZIONALI	735.597,40	220.679,22	0,00	0,00	735.597,40	220.679,22	0,00	0,00	0,00	0,00	
		TOTALE CAPITOLO 032066	735.597,40	220.679,22	0,00	0,00	735.597,40	220.679,22	0,00	0,00	0,00	0,00	
		TOTALE UPE 1.4.1.3. 12715	735.597,40	220.679,22	0,00	0,00	735.597,40	220.679,22	0,00	0,00	0,00	0,00	
		di cui Competenza	735.597,40	220.679,22	0,00	0,00	735.597,40	220.679,22	0,00	0,00	0,00	0,00	
		di cui Residui	0,00	0,00	0,00	0,00	0,00	0,00	0,00	0,00	0,00	0,00	
032070	2015	2.1.241.3.07.26 (INVESTIMENTO CAP.) (MEZZI STATO) CONTRIBUTI PER LA REALIZZAZIONE DEL PROGRAMMA QUINQUENNALE (ART. 2, COMMA 10 L. 34/1982 E ART. 3 DELLA LEGGE 2000, N. 388) - MEZZI STATALI DIREZIONE GENERALE: PROGRAMMAZIONE TERRITORIALE E NEGOZIATIVA, INTERESSE, RELAZIONI EUROPEE E RELAZIONI INTERNAZIONALI	0,00	0,00	0,00	0,00	0,00	0,00	0,00	0,00	0,00	0,00	
		TOTALE CAPITOLO 032070	0,00	0,00	0,00	0,00	0,00	0,00	0,00	0,00	0,00	0,00	
		TOTALE UPE 1.4.1.3. 12720	0,00	0,00	0,00	0,00	0,00	0,00	0,00	0,00	0,00	0,00	
		di cui Competenza	0,00	0,00	0,00	0,00	0,00	0,00	0,00	0,00	0,00	0,00	
		di cui Residui	0,00	0,00	0,00	0,00	0,00	0,00	0,00	0,00	0,00	0,00	
032095	2015	2.1.243.3.07.26 (INVESTIMENTO CAP.) (ALTRI VINCOLI) INTERVENTI PER LA REALIZZAZIONE DI UN PROGRAMMA SPERIMENTALE DI EDILIZIA RESIDENZIALE DENOMINATO "20.000 ABITAZIONI IN AFFITTO" - ALTRE RISORSE VINCOLATE DIREZIONE GENERALE: PROGRAMMAZIONE TERRITORIALE E NEGOZIATIVA, INTERESSE, RELAZIONI EUROPEE E RELAZIONI INTERNAZIONALI	27.382,44	0,00	0,00	0,00	27.382,44	0,00	0,00	0,00	0,00	0,00	
		TOTALE CAPITOLO 032095	27.382,44	0,00	0,00	0,00	27.382,44	0,00	0,00	0,00	0,00	0,00	
		TOTALE UPE 1.4.1.3. 12725	27.382,44	0,00	0,00	0,00	27.382,44	0,00	0,00	0,00	0,00	0,00	
		di cui Competenza	27.382,44	0,00	0,00	0,00	27.382,44	0,00	0,00	0,00	0,00	0,00	
		di cui Residui	0,00	0,00	0,00	0,00	0,00	0,00	0,00	0,00	0,00	0,00	
032099	2015	2.1.243.3.07.26 (INVESTIMENTO CAP.) (MEZZI STATO) INTERVENTI PER LA REALIZZAZIONE DI UN PROGRAMMA SPERIMENTALE DI EDILIZIA RESIDENZIALE DENOMINATO "20.000 ABITAZIONI IN AFFITTO" - RISORSE STATALI DIREZIONE GENERALE: PROGRAMMAZIONE TERRITORIALE E NEGOZIATIVA, INTERESSE, RELAZIONI EUROPEE E RELAZIONI INTERNAZIONALI	0,00	0,00	0,00	0,00	0,00	0,00	0,00	0,00	0,00	0,00	
		TOTALE CAPITOLO 032099	0,00	0,00	0,00	0,00	0,00	0,00	0,00	0,00	0,00	0,00	
		TOTALE UPE 1.4.1.3. 12727	0,00	0,00	0,00	0,00	0,00	0,00	0,00	0,00	0,00	0,00	
		di cui Competenza	0,00	0,00	0,00	0,00	0,00	0,00	0,00	0,00	0,00	0,00	
		di cui Residui	0,00	0,00	0,00	0,00	0,00	0,00	0,00	0,00	0,00	0,00	

PARTE I AREA DI INTERVENTO 4 FUNZIONE OBIETTIVO 1

163

REGIONE EMILIA-ROMAGNA		RENDICONTO GENERALE PER L'ESERCIZIO FINANZIARIO 2015										PARTE SPESA	
BANCA SPENDITE COMPENSA + R.R. PR. INIZIALI)	SPANZIAMENTO DI CASSA	PAZIAMENTI IN CONTO COMPLESSIVA E RESIDUI	INTERESSI ASSUMI NELLO ESERCIZIO	RICORRENTE DI IMPEGNI SPANZIAMENTI DI COMPENSA	RICORRENTE DI SPANZIAMENTI DI CASSA	PER IMPEGNI SPESA, PER PERSECUZIONE RETRIBUTAZIONE	RESIDUI PASSIVE DA RIFORMARE	DESCRIZIONE DEL CAPITOLO		CAPITOLO		ESERCIZIO	
0,00	0,00	0,00	0,00	0,00	0,00	0,00	0,00	0,00	0,00	0,00	0,00	0,00	0,00
INTERNAZIONALI													
TOTALE CAPITOLO 032039													
TOTALE UPR 1.4.1.3. 12727													
di cui Competenza													
di cui Residui													
UPR 1.4.1.3.12730 RECUPERO E RIASSERNAZIONE FONDI PER INTERVENTI NEL SETTORE DELL'EDILIZIA - ALTRE RISORSE VINCIOLATE													
2.1.243.3.07.26 (INVESTIMENTO CAP.) (ALTRI VINCOLI)													
CONTRIBUTI IN CONTO CAPITALE A FAVORE DI CITTADINI PER L'ACQUISTO, IL RECUPERO E LA COSTRUZIONE DELL'ABITAZIONE PRINCIPALE E PER LA LOCAZIONE (ARTT. 12,13,14, COMMA 4, L.R. 8 AGOSTO 2001, N.24) - ALTRE RISORSE VINCIOLATE													
Direzioe Generale: PROGRAMMAZIONE TERRITORIALE E NECESSITA', INTERESSE, RELAZIONI EUROPEE E RELAZIONI INTERNAZIONALI													
TOTALE CAPITOLO 032011													
2.1.243.3.07.26 (INVESTIMENTO CAP.) (ALTRI VINCOLI)													
CONTRIBUTI IN CONTO CAPITALE A FAVORE DI OPERATORI PRIVATI PER LA REALIZZAZIONE DI INTERVENTI DI EDILIZIA RESIDENZIALE NEL SETTORE DELLE POLITICHE TEMINATE E PERMANENTE PER L'ACQUISTO E IL RECUPERO E LA COSTRUZIONE DELL'ABITAZIONE PRINCIPALE (ARTT. 12,13,14, COMMA 4, L.R. 8 AGOSTO 2001, N.24) - ALTRE RISORSE VINCIOLATE													
Direzioe Generale: PROGRAMMAZIONE TERRITORIALE E NECESSITA', INTERESSE, RELAZIONI EUROPEE E RELAZIONI INTERNAZIONALI													
TOTALE CAPITOLO 032017													
2.1.243.3.07.26 (INVESTIMENTO CAP.) (ALTRI VINCOLI)													
CONTRIBUTI A IMPRESA PER LA REALIZZAZIONE DI INTERVENTI DI EDILIZIA RESIDENZIALE NEL SETTORE DELLE POLITICHE CUI ALL'ART. 11 BIS DELLA LEGGE 24/2001 (ARTT. 8, 12, 13 E 14, L.R. 8 AGOSTO 2001, N.24)													
Direzioe Generale: PROGRAMMAZIONE TERRITORIALE E NECESSITA', INTERESSE, RELAZIONI EUROPEE E RELAZIONI INTERNAZIONALI													
TOTALE CAPITOLO 032075													
2.1.243.3.07.26 (INVESTIMENTO CAP.) (ALTRI VINCOLI)													
RIASSERNAZIONE DEI FONDI A IMPRESA DERIVANTI DA RECUPERI P. 1.55/80 L. 94/82 L.118/89 L.179/92 L.493/93 ACCORDO DI PROGRAMMA 19 APRILE 2001 FRA MINISTERO IL.FP. E REGIONE, PER GLI INTERVENTI PREVISTI DA LEE MEDESIME													
Direzioe Generale: PROGRAMMAZIONE TERRITORIALE E NECESSITA', INTERESSE, RELAZIONI EUROPEE E RELAZIONI INTERNAZIONALI													
TOTALE CAPITOLO 032076													
2.1.243.3.07.26 (INVESTIMENTO CAP.) (ALTRI VINCOLI)													
CONTRIBUTI IN CONTO CAPITALE A FAVORE DI IMPRESA PER LA REALIZZAZIONE DI INTERVENTI NEL SETTORE DELLE POLITICHE CUI ALL'ART. 11 BIS DELLA LEGGE 24/2001 (ARTT. 8, 12, 13 E 14, L.R. 8 AGOSTO 2001, N.24)													
NOTE: NUOVA ISTITUZIONE													
Direzioe Generale: PROGRAMMAZIONE TERRITORIALE E NECESSITA', INTERESSE, RELAZIONI EUROPEE E RELAZIONI INTERNAZIONALI													
TOTALE CAPITOLO 032093													
2.1.232.3.07.26 (INVESTIMENTO CAP.) (ALTRI VINCOLI)													
RIASSERNAZIONE DEI FONDI A COMUNITA' DERIVANTI DA RECUPERI E CONGRUATI DI SITI ALLE LEGGI 437/78 E SUCCESSIVE MODIFICHE, PER LA REALIZZAZIONE DI INTERVENTI DI RECUPERO E PER LA LOCAZIONE (ARTT. 12,13,14, COMMA 4, L.R. 8 AGOSTO 2001, N.24) FRA MINISTERO IL.FP. E REGIONE, PER GLI INTERVENTI PREVISTI DAL LE MEDESIME LEGGI.													
Direzioe Generale: PROGRAMMAZIONE TERRITORIALE E NECESSITA', INTERESSE, RELAZIONI EUROPEE E RELAZIONI INTERNAZIONALI													
TOTALE CAPITOLO 032093													
TOTALE UPR 1.4.1.3. 12730													
di cui Competenza													
di cui Residui													
UPR 1.4.1.3.12735 PROGRAMMA INNOVATIVO IN AMBITO URBANO "CONTRATTI DI QUANTILES I"													
Direzioe Generale: PROGRAMMAZIONE TERRITORIALE E NECESSITA', INTERESSE, RELAZIONI EUROPEE E RELAZIONI INTERNAZIONALI													
TOTALE CAPITOLO 032093													
TOTALE UPR 1.4.1.3. 12730													
di cui Competenza													
di cui Residui													

PARTE I AREA DI INTERVENTO 4 FUNZIONE OBIETTIVO 1

REGIONE EMILIA-ROMAGNA

RENDICONTO GENERALE PER L'ESERCIZIO FINANZIARIO 2015

PARTE SPESA

ESERCIZIO	CAPITOLO	DESCRIZIONE DEL CAPITOLO	ANZA SPESARE (SPESA COMPLETA + R.R. PP. INIZIALI)	SPANDIMENTO DI CASSA	PAGAMENTI IN CONTRO CONTABILITÀ E RESIDUI	INDEBITI ASSUNTI NEGLI ESERCIZI	RISORSE DI TERPENTI SU SPENDIMENTI DI COMPETENZA	RISORSE DI TERPENTI ASSUNTI SU SPENDIMENTI DI CASSA	ELIMINAZIONI DEI RESIDUI PER INSERIMENTO PER PERSECUZIONE		RESIDUI PASSIVI DA RIPORTARE
									PER INSERIMENTO PER PERSECUZIONE	PER PERSECUZIONE	
2015	032037	2.1.232.3.07.26 (INVESTIMENTO C.A.P.) (MEZZI PRIVATI) CONTRIBUTI IN CONTRO CAPITALE AI COMUNI PER LA REALIZZAZIONE DEL PROGRAMMA INNOVATIVO IN ABBITIGLIAMENTO DENOMINATO "CONTRATTI DI QUARTIERE II"	3.104.887,23	1.382.353,38	611.736,42	611.736,42	2.493.150,81	720.459,14	0,00	0,00	0,00
2014	032037	URBANO DENOMINATO "CONTRATTI DI QUARTIERE II"	696.906,81	0,00	50.157,82	0,00	0,00	0,00	0,00	0,00	646.748,69
2013	032037	(LEGGE 8 FEBBRAIO 2001, N. 21, D.M. DELLE INFRASTRUTTURE E TRASPORTI 20 DICEMBRE 2001, D.M. DELLE INFRASTRUTTURE REGIONALI 30 DICEMBRE 2002) - QUOTA DI FINANZIAMENTO REGIONALE	695.531,04	0,00	0,00	0,00	0,00	0,00	0,00	0,00	110.519,81
2012	032037	Direzione Generale: PROGRAMMAZIONE TERRITORIALE E NEGOCIATIVA, INTERESSE: RELAZIONI EUROPEE E RELAZIONI INTERNAZIONALI	0,00	0,00	0,00	0,00	0,00	0,00	0,00	0,00	695.531,04
TOTALE CAPITOLO 032037			4.607.844,59	1.382.353,38	661.894,24	611.736,42	2.493.150,81	720.459,14	0,00	0,00	1.452.799,54
PROGRAMMA INNOVATIVO IN ABBITIGLIAMENTO "CONTRATTI DI QUARTIERE II" - RISORSE STATALI			TOTALE UPB 1.4.1.3. 12737	4.607.844,59	1.382.353,38	661.894,24	2.493.150,81	720.459,14	0,00	0,00	1.452.799,54
			di cui Competenza	3.104.887,23	1.382.353,38	611.736,42	2.493.150,81	720.459,14	0,00	0,00	0,00
			di cui Residui	1.502.957,36	0,00	50.157,82	0,00	0,00	0,00	0,00	1.452.799,54
2015	032039	2.1.232.3.07.26 (INVESTIMENTO C.A.P.) (MEZZI STATO) CONTRIBUTI QUINDICIENNALI AI COMUNI PER LA REALIZZAZIONE DEL PROGRAMMA INNOVATIVO IN ABBITIGLIAMENTO DENOMINATO "CONTRATTI DI QUARTIERE II"	1.362.306,78	908.812,03	288.236,90	288.236,90	1.074.469,88	620.575,13	0,00	0,00	0,00
2014	032039	URBANO DENOMINATO "CONTRATTI DI QUARTIERE II"	97.346,29	0,00	0,00	0,00	0,00	0,00	0,00	0,00	97.346,29
2013	032039	(ART. 4, COMMA 3, LEGGE 8 FEBBRAIO 2001, N. 21; CONVENZIONE CON MINISTERO INFRASTRUTTURE DEL 13 APRILE 2007) - MEZZI STATALI	24.664,48	0,00	0,00	0,00	0,00	0,00	0,00	0,00	24.664,48
2012	032039	Direzione Generale: PROGRAMMAZIONE TERRITORIALE E NEGOCIATIVA, INTERESSE: RELAZIONI EUROPEE E RELAZIONI INTERNAZIONALI	817.197,85	0,00	0,00	0,00	0,00	0,00	0,00	0,00	817.197,85
TOTALE CAPITOLO 032039			2.301.899,40	908.812,03	288.236,90	288.236,90	1.074.469,88	620.575,13	939.192,62	0,00	0,00
PROGRAMMA INNOVATIVO IN ABBITIGLIAMENTO "CONTRATTI DI QUARTIERE II" - RISORSE STATALI			TOTALE UPB 1.4.1.3. 12737	2.301.899,40	908.812,03	288.236,90	1.074.469,88	620.575,13	939.192,62	0,00	0,00
			di cui Competenza	4.718.827,44	1.415.648,23	291.718,86	291.718,86	4.427.109,58	1.123.929,37	734.287,16	0,00
			di cui Residui	1.673.479,78	0,00	0,00	0,00	0,00	0,00	0,00	1.673.479,78
2015	032091	2.1.232.3.07.26 (INVESTIMENTO C.A.P.) (MEZZI STATO) RIPARTIZIONE AI COMUNI DELLE SOMME RELATIVE AL FONDO DI ALIANTO, FONDO DELLA LEGGE 9 GENNAIO 1959, N. 12, PER LA REALIZZAZIONE DEL PROGRAMMA INNOVATIVO IN ABBITIGLIAMENTO DENOMINATO "CONTRATTI DI QUARTIERE II"	7.755.014,00	2.324.460,26	579.955,76	579.955,76	5.501.578,46	1.744.504,50	1.673.479,78	0,00	0,00
2014	032091	URBANO DENOMINATO "CONTRATTI DI QUARTIERE II" (LEGGE 8 FEBBRAIO 2001, N. 21; ART. 145, COMMA 33, L. 23 DICEMBRE 2000, N. 389) - MEZZI STATALI	6.081.534,22	2.324.460,26	579.955,76	579.955,76	5.501.578,46	1.744.504,50	1.673.479,78	0,00	0,00
2012	032091	Direzione Generale: PROGRAMMAZIONE TERRITORIALE E NEGOCIATIVA, INTERESSE: RELAZIONI EUROPEE E RELAZIONI INTERNAZIONALI	1.673.479,78	0,00	0,00	0,00	0,00	0,00	0,00	0,00	1.673.479,78
TOTALE CAPITOLO 032091			5.453.114,60	1.415.648,23	291.718,86	291.718,86	4.427.109,58	1.123.929,37	734.287,16	0,00	0,00
PROGRAMMA INNOVATIVO IN ABBITIGLIAMENTO "CONTRATTI DI QUARTIERE II" - RISORSE STATALI			TOTALE UPB 1.4.1.3. 12737	5.453.114,60	1.415.648,23	291.718,86	4.427.109,58	1.123.929,37	734.287,16	0,00	0,00
			di cui Competenza	7.755.014,00	2.324.460,26	579.955,76	5.501.578,46	1.744.504,50	1.673.479,78	0,00	0,00
			di cui Residui	1.673.479,78	0,00	0,00	0,00	0,00	0,00	0,00	1.673.479,78
2015	032084	2.1.232.3.07.26 (INVESTIMENTO C.A.P.) (MEZZI STATO) TRASFERIMENTO AI COMUNI DELLE SOMME RELATIVE AL FONDO REGIONALE PER L'ELIMINAZIONE E LO SMANTERAMENTO DELLE BARRIERE ARCHITETTONICHE NEGLI EDIFICI PRIVATI (ART. 56, L.R. 8 AGOSTO 2001, N. 24) - MEZZI STATALI	0,00	0,00	0,00	0,00	0,00	0,00	0,00	0,00	0,00
DIREZIONE GENERALE: PROGRAMMAZIONE TERRITORIALE E NEGOCIATIVA, INTERESSE: RELAZIONI EUROPEE E RELAZIONI INTERNAZIONALI			TOTALE CAPITOLO 032084	0,00	0,00	0,00	0,00	0,00	0,00	0,00	0,00
PROGRAMMA INNOVATIVO IN ABBITIGLIAMENTO "CONTRATTI DI QUARTIERE II" - RISORSE STATALI			TOTALE UPB 1.4.1.3. 12740	0,00	0,00	0,00	0,00	0,00	0,00	0,00	0,00
			di cui Competenza	0,00	0,00	0,00	0,00	0,00	0,00	0,00	0,00
			di cui Residui	0,00	0,00	0,00	0,00	0,00	0,00	0,00	0,00
2015	032082	2.1.232.3.07.26 (INVESTIMENTO C.A.P.) (MEZZI PRIVATI) TRASFERIMENTO AI COMUNI DELLE SOMME RELATIVE AL FONDO REGIONALE PER L'ELIMINAZIONE ED IL SUPERAMENTO DELLE BARRIERE ARCHITETTONICHE NEGLI EDIFICI PRIVATI (ART. 56, L.R. 8 AGOSTO 2001, N. 24) - MEZZI STATALI	2.000.000,00	2.000.000,00	0,00	0,00	0,00	2.000.000,00	0,00	0,00	0,00
DIREZIONE GENERALE: PROGRAMMAZIONE TERRITORIALE E NEGOCIATIVA, INTERESSE: RELAZIONI EUROPEE E RELAZIONI INTERNAZIONALI			TOTALE CAPITOLO 032082	2.000.000,00	2.000.000,00	0,00	0,00	2.000.000,00	0,00	0,00	0,00
PROGRAMMA INNOVATIVO IN ABBITIGLIAMENTO "CONTRATTI DI QUARTIERE II" - RISORSE STATALI			TOTALE UPB 1.4.1.3. 12741	2.000.000,00	2.000.000,00	0,00	0,00	2.000.000,00	0,00	0,00	0,00
			di cui Competenza	0,00	0,00	0,00	0,00	0,00	0,00	0,00	0,00
			di cui Residui	0,00	0,00	0,00	0,00	0,00	0,00	0,00	0,00

PARTE I AREA DI INTERVENTO 4 FUNZIONE OBIETTIVO 1

REGIONE EMILIA-ROMAGNA		RENDICONTO GENERALE PER L'ESERCIZIO FINANZIARIO 2015 - PARTE SPESA											
BANCA SPENDITE (SPESA COMPENSA + R.R. PP. INIZIALI)	SPANZIAMENTO DI CASSA	PAIAMENTI IN CONTO CORRENTO COMPENSA E RESIDUI	INTERESSI ASSUMI NELLA SPESA	ESBORSI PER SPESA COMPENSA	ESBORSI PER SPESA CASSA	PER INCASSI SPESA PER PERSECUZIONE	RESIDUI PASSIVE DA INCASSARE						
INTERNAZIONALI													
TOTALE CAPITOLO U32042													2.000.000,00
TOTALE UPE 1.4.1.3. 12741													2.000.000,00
di cui Competenza													2.000.000,00
di cui Residui													0,00
PROGRAMMI DI RECUPERO URBANO - RISORSE STATALI													
2.1.232.3.07.26 (INVESTIMENTO CAP.) (MEZZI STATO)													
CONTRIBUTI IN CONTO CAPITALE PER LA REALIZZAZIONE													
PROGRAMMI DI RECUPERO URBANO DI CUI ALL'ART.11 LEGGE 4													
DECRETO MINISTERIO LAVORI PUBBLICI N. 1037 DEL 20 MARZO													
1997													
DIREZIONE GENERALE: PROGRAMMATION TERRITORIALE E													
NEGOZIATI, INTERESSE, RELAZIONI EUROPEE E RELAZIONI													
INTERNAZIONALI													
TOTALE CAPITOLO U32280													1.084.609,30
TOTALE UPE 1.4.1.3. 12770													312.418,75
di cui Competenza													312.418,75
di cui Residui													0,00
PROGRAMMI DI RECUPERO URBANO DI CUI ALL'ART.11 LEGGE 4													
DECRETO MINISTERIO LAVORI PUBBLICI N. 1037 DEL 20 MARZO													
1997													
DIREZIONE GENERALE: PROGRAMMATION TERRITORIALE E													
NEGOZIATI, INTERESSE, RELAZIONI EUROPEE E RELAZIONI													
INTERNAZIONALI													
TOTALE CAPITOLO U32045													969.177,21
TOTALE UPE 1.4.1.3. 12800													660.171,27
di cui Competenza													660.171,27
di cui Residui													0,00
CONTRIBUTI PER L'ACQUISTO O RECUPERO DELL'ABITAZIONE													
PRINCIPALE - RISORSE STATALI													
2.1.243.3.07.26 (INVESTIMENTO CAP.) (MEZZI STATO)													
CONTRIBUTI IN CONTO CAPITALE PER LA REALIZZAZIONE DI													
INTERVENTI DI EDILIZIA SOVVERSIVANZA, EDILIZIA IN													
L'ACQUISTO, IL RECUPERO E LA COSTRUZIONE DELL'ABITAZIONE													
PRINCIPALE (L.R. 8 AGOSTO 2001, N. 24 E ART. 6 3. D.LGS.													
31 MARZO 1998, N.112). MEZZI STATALI													
DIREZIONE GENERALE: PROGRAMMATION TERRITORIALE E													
NEGOZIATI, INTERESSE, RELAZIONI EUROPEE E RELAZIONI													
INTERNAZIONALI													
TOTALE CAPITOLO U32045													969.177,21
TOTALE UPE 1.4.1.3. 12810													660.171,27
di cui Competenza													660.171,27
di cui Residui													0,00
CONTRIBUTI PER L'ACQUISTO O RECUPERO DELL'ABITAZIONE													
PRINCIPALE - RISORSE STATALI													
2.1.243.3.07.26 (INVESTIMENTO CAP.) (MEZZI STATO)													
CONTRIBUTI IN CONTO CAPITALE PER LA REALIZZAZIONE DI													
INTERVENTI DI EDILIZIA SOVVERSIVANZA, EDILIZIA IN													
L'ACQUISTO, IL RECUPERO E LA COSTRUZIONE DELL'ABITAZIONE													
PRINCIPALE (L.R. 8 AGOSTO 2001, N. 24 E ART. 6 3. D.LGS.													
31 MARZO 1998, N.112). MEZZI STATALI													
DIREZIONE GENERALE: PROGRAMMATION TERRITORIALE E													
NEGOZIATI, INTERESSE, RELAZIONI EUROPEE E RELAZIONI													
INTERNAZIONALI													
TOTALE CAPITOLO U32035													3.516.078,78
TOTALE UPE 1.4.1.3. 12810													600.000,00
di cui Competenza													600.000,00
di cui Residui													0,00
CONTENIMENTO CONSUMI ENERGETICI NELL'EDILIZIA													
2.2.232.3.07.26 (INVESTIMENTO CAP.) (MEZZI STATO)													
CONTRIBUTI IN CONTO CAPITALE A E.L.L. PER LA													
REALIZZAZIONE DI INTERVENTI VOLTI ALLA ATTUAZIONE DEL													
PROGRAMMA SOLARE-TERMO (D.M. 27/7/2001/SISR/DEC DEL 21													
DICEMBRE 2001)													
DIREZIONE GENERALE: ATTIVITA' PRODUTTIVE, COMMERCIO,													
TURISMO													
TOTALE CAPITOLO U32116													60.298,65
TOTALE UPE 1.4.1.3. 12820													60.298,65
di cui Competenza													60.298,65
di cui Residui													0,00
CONTENIMENTO CONSUMI ENERGETICI NELL'EDILIZIA													
2.2.232.3.07.26 (INVESTIMENTO CAP.) (MEZZI STATO)													
CONTRIBUTI IN CONTO CAPITALE A E.L.L. PER LA													
REALIZZAZIONE DI INTERVENTI VOLTI ALLA ATTUAZIONE DEL													
PROGRAMMA "TETTI FOTOVOLTAICI" SOTTOPROGRAMMA REGIONALE													
DI INTERVENTI PER IL RECUPERO ENERGETICO E RISCHIO													
INDUSTRIALI DEL MINISTERO DELL'AMBIENTE N. 292 DEL 28													
MAGGIO 2001) - QUOTA REGIONALE													
DIREZIONE GENERALE: ATTIVITA' PRODUTTIVE, COMMERCIO,													
TURISMO													
TOTALE CAPITOLO U32123													0,00
TOTALE UPE 1.4.1.3. 12830													0,00
di cui Competenza													0,00
di cui Residui													0,00
CONTENIMENTO CONSUMI ENERGETICI NELL'EDILIZIA													
2.2.232.3.07.26 (INVESTIMENTO CAP.) (MEZZI STATO)													
CONTRIBUTI IN CONTO CAPITALE A E.L.L. PER LA													
REALIZZAZIONE DI INTERVENTI VOLTI ALLA ATTUAZIONE DEL													
PROGRAMMA "TETTI FOTOVOLTAICI" SOTTOPROGRAMMA REGIONALE													
DI INTERVENTI PER IL RECUPERO ENERGETICO E RISCHIO													
INDUSTRIALI DEL MINISTERO DELL'AMBIENTE N. 292 DEL 28													
MAGGIO 2001) - QUOTA REGIONALE													
DIREZIONE GENERALE: ATTIVITA' PRODUTTIVE, COMMERCIO,													
TURISMO													

PARTE I AREA DI INTERVENTO 4 FUNZIONE OBIETTIVO 1

REGIONE EMILIA-ROMAGNA		RENDICONTO GENERALE PER L'ESERCIZIO FINANZIARIO 2015												PARTE SPESA	
ESERCIZIO	CAPITOLO	DESCRIZIONE DEL CAPITOLO	MASSA SPENDIBILE (SPESA COMPENSA + R.R. PP. INIZIALI)	SPANDIMENTO DI CASSA	PAZIENZI IN CONTO CORRENTE E RESIDUI	INTERESSI ASSUMI NELLA ESERCIZIO	RISORSE DI TERRENI SPENDIBILI IN COMPETENZA	RISORSE DI PASSEGGIATI SPENDIBILI IN COMPETENZA	RISORSE DI PASSEGGIATI SPENDIBILI IN C/SSN	ELIMINAZIONI DEI RESIDUI PER INSISTENZA, PER PERSECUZIONE RETRIBUTIVA	RESIDUI PASSIVI DA RIPORTARE	RESIDUI PASSIVI DA RIPORTARE			
												PER INSISTENZA, RETRIBUTIVA	PER PERSECUZIONE		
		TOTALE CAPITOLO U32123	0,00	0,00	0,00	0,00	0,00	0,00	0,00	0,00	0,00	0,00	0,00		
		TOTALE UPB 1.4.1.3. 12820	60.298,65	60.298,65	60.298,65	60.298,65	0,00	0,00	0,00	0,00	0,00	0,00	0,00		
		di cui Competenza	60.298,65	60.298,65	60.298,65	60.298,65	0,00	0,00	0,00	0,00	0,00	0,00	0,00		
		di cui Residui	0,00	0,00	0,00	0,00	0,00	0,00	0,00	0,00	0,00	0,00	0,00		
2015	U32118	2.2.232.3.07.26 (INVESTIMENTO CAP.) MEZZI STATO) CONTRIBUTI IN CONTO CAPITALE PER LA REALIZZAZIONE DI INTERVENTI VOLTI ALLA ATTUAZIONE DEL PROGRAMMA SOLARE-TERMIKO (D.D. 972/2001/SIAR/DEC DEL 21/12/2001). MEZZI STATALI DIREZIONE GENERALE: ATTIVITA' PRODUTTIVE, COMMERCIO, TURISMO	64.805,88	64.805,88	64.805,88	64.805,88	0,00	0,00	0,00	0,00	0,00	0,00	0,00		
		TOTALE CAPITOLO U32118	64.805,88	64.805,88	64.805,88	64.805,88	0,00	0,00	0,00	0,00	0,00	0,00	0,00		
2015	U32127	2.2.232.3.07.26 (INVESTIMENTO CAP.) (MEZZI STATO) CONTRIBUTI IN CONTO CAPITALE PER LA REALIZZAZIONE DI INTERVENTI VOLTI ALLA ATTUAZIONE DEL PROGRAMMA SOLARE-TERMIKO (D.D. 972/2001/SIAR/DEC DEL 21/12/2001). MEZZI STATALI DIREZIONE GENERALE: ATTIVITA' PRODUTTIVE, COMMERCIO, TURISMO	64.805,88	64.805,88	64.805,88	64.805,88	0,00	0,00	0,00	0,00	0,00	0,00	0,00		
		TOTALE CAPITOLO U32127	64.805,88	64.805,88	64.805,88	64.805,88	0,00	0,00	0,00	0,00	0,00	0,00	0,00		
2015	U32153	2.2.243.3.10.28 (INVESTIMENTO CAP.) (ALTRI VINCOLI) FONDO ROTATIVO PER LA CONCESSIONE DI CONTRIBUTI A FAVORE DEI TITOLARI DI PERMESSI DI RICERCA E CONCESSIONI DI COLTIVAZIONI PER IMBOSCHIMENTI, PER LA REALIZZAZIONE DI RIFORMAZIONI DI STOCAGGIO DI GAS NATURALE - R UTILIZZO QUOTE - (ART. 72 L. 289/2002) DIREZIONE GENERALE: ATTIVITA' PRODUTTIVE, COMMERCIO, TURISMO	0,00	0,00	0,00	0,00	0,00	0,00	0,00	0,00	0,00	0,00	0,00		
		TOTALE UPB 1.4.1.3. 12821	64.805,88	64.805,88	64.805,88	64.805,88	0,00	0,00	0,00	0,00	0,00	0,00	0,00		
		di cui Competenza	64.805,88	64.805,88	64.805,88	64.805,88	0,00	0,00	0,00	0,00	0,00	0,00	0,00		
		di cui Residui	0,00	0,00	0,00	0,00	0,00	0,00	0,00	0,00	0,00	0,00	0,00		
2015	U32155	2.2.243.3.10.28 (INVESTIMENTO CAP.) (MEZZI STATO) CONTRIBUTI IN CONTO CAPITALE PER LA REALIZZAZIONE DI INTERVENTI VOLTI ALLA ATTUAZIONE DEL PROGRAMMA SOLARE-TERMIKO (D.D. 972/2001/SIAR/DEC DEL 21/12/2001). MEZZI STATALI DIREZIONE GENERALE: ATTIVITA' PRODUTTIVE, COMMERCIO, TURISMO	0,00	0,00	0,00	0,00	0,00	0,00	0,00	0,00	0,00	0,00	0,00		
		TOTALE CAPITOLO U32153	0,00	0,00	0,00	0,00	0,00	0,00	0,00	0,00	0,00	0,00	0,00		
		TOTALE UPB 1.4.1.3. 12823	0,00	0,00	0,00	0,00	0,00	0,00	0,00	0,00	0,00	0,00	0,00		
		di cui Competenza	0,00	0,00	0,00	0,00	0,00	0,00	0,00	0,00	0,00	0,00	0,00		
		di cui Residui	0,00	0,00	0,00	0,00	0,00	0,00	0,00	0,00	0,00	0,00	0,00		
2015	U32155	2.2.243.3.10.28 (INVESTIMENTO CAP.) (ALTRI VINCOLI) FONDO ROTATIVO PER LA CONCESSIONE DI CONTRIBUTI A FAVORE DEI TITOLARI DI PERMESSI DI RICERCA E CONCESSIONI DI COLTIVAZIONI PER IMBOSCHIMENTI, PER LA REALIZZAZIONE DI RIFORMAZIONI DI STOCAGGIO DI GAS NATURALE - R UTILIZZO QUOTE - (ART. 72 L. 289/2002) DIREZIONE GENERALE: ATTIVITA' PRODUTTIVE, COMMERCIO, TURISMO	3.526.729,97	4.080.867,06	4.080.867,06	50.820,12	3.475.909,85	1.872.454,54	1.872.454,54	0,00	0,00	0,00	0,00		
		TOTALE CAPITOLO U32155	11.207.596,97	4.080.867,06	2.208.412,52	50.820,12	3.475.909,85	1.872.454,54	1.872.454,54	0,00	0,00	0,00	0,00		
2015	U32161	2.2.231.3.10.28 (INVESTIMENTO CAP.) (ALTRI VINCOLI) SERVIZIO DI ASSISTENZA TECNICA PER LA CONCESSIONE A TITOLARI DI PERMESSI DI RICERCA E CONCESSIONI DI COLTIVAZIONI PER IMBOSCHIMENTI, PER LA REALIZZAZIONE DI RIFORMAZIONI DI STOCAGGIO DI GAS NATURALE - R UTILIZZO QUOTE - (ART. 72 L. 289/2002). NOTE: NUOVA ISTITUZIONE DIREZIONE GENERALE: ATTIVITA' PRODUTTIVE, COMMERCIO, TURISMO	2.894.459,81	2.894.459,81	0,00	0,00	0,00	2.894.459,81	0,00	0,00	0,00	0,00	0,00		
		TOTALE CAPITOLO U32161	2.894.459,81	2.894.459,81	0,00	0,00	0,00	2.894.459,81	0,00	0,00	0,00	0,00	0,00		
		TOTALE UPB 1.4.1.3. 12825	14.102.056,78	6.975.326,87	2.208.412,52	2.945.279,93	3.475.909,85	4.766.914,35	1.923.274,60	0,00	0,00	0,00	0,00		
		di cui Competenza	6.421.189,78	6.975.326,87	0,00	2.945.279,93	3.475.909,85	4.766.914,35	0,00	0,00	0,00	0,00	0,00		
		di cui Residui	7.680.867,00	0,00	2.208.412,52	0,00	0,00	0,00	1.923.274,60	0,00	0,00	0,00	0,00		
		TOTALE SPESA DI INVESTIMENTO IN CAPITALE	302.180.919,29	92.654.230,15	46.046.090,01	44.915.728,05	199.370.619,49	46.608.140,14	39.549.842,48	0,00	0,00	0,00	0,00		
		di cui Competenza	240.286.347,54	92.654.230,15	33.068.513,44	44.915.728,05	199.370.619,49	46.608.140,14	39.549.842,48	0,00	0,00	0,00	0,00		

PARTE I AREA DI INTERVENTO 4 FUNZIONE OBIETTIVO 1

REGIONE EMILIA-ROMAGNA

RENDICONTO GENERALE PER L'ESERCIZIO FINANZIARIO 2015

PARTE SPESA

ESERCIZIO	CAPITOLO	DESCRIZIONE DEL CAPITOLO	BILANCIATO		RISORSE DI CARATTERE		RISORSE DI CARATTERE		RISORSE DI CARATTERE		RISORSE DI CARATTERE		RISORSE DA
			SPESA	RESIDUI	SPESA	RESIDUI	SPESA	RESIDUI	SPESA	RESIDUI	SPESA	RESIDUI	
		Direzione Generale: PROGRAMMAZIONE TERRITORIALE E INTERNAZIONALE, INTERSE. RELAZIONI EUROPEE E RELAZIONI INTERNAZIONALI											
		TOTALE CAPITOLO 032263	3.600,00		3.600,00		2.976,15	2.976,15	623,85	623,85			0,00
		TOTALE UPB 1.4.1.4. 12901	72.600,00		72.600,00		52.582,84	52.582,84	20.017,16	20.017,16			0,00
		di cui Competenza	72.600,00		72.600,00		52.582,84	52.582,84	20.017,16	20.017,16			0,00
		di cui Residui	0,00		0,00		0,00	0,00	0,00	0,00			0,00
		TOTALE SPESE DI INVESTIMENTO IN ANNULLATA	504.701,79		504.701,79		125.443,35	125.443,35	379.258,44	379.258,44			0,00
		di cui Competenza	504.701,79		504.701,79		125.443,35	125.443,35	379.258,44	379.258,44			0,00
		di cui Residui	0,00		0,00		0,00	0,00	0,00	0,00			0,00
		TOTALE Funzione Obiettivo 1	334.424.988,98		120.416.664,65		49.432.968,72	63.233.104,44	208.033.639,25	70.983.695,93			40.139.164,91
		di cui Competenza	271.286.743,69		120.416.664,65		35.634.523,73	63.233.104,44	208.033.639,25	70.983.695,93			0,00
		di cui Residui	63.138.245,29		0,00		13.598.444,99	0,00	0,00	0,00			40.139.164,91
		Funz. Obiettivo 2 TOTALE E VALORIZZAZIONE DELL'AMBIENTE											
		SESPSE CORRENTI DI FUNZIONAMENTO											
		TOTALE SPESE CORRENTI DI FUNZIONAMENTO	0,00		0,00		0,00	0,00	0,00	0,00			0,00
		di cui Competenza	0,00		0,00		0,00	0,00	0,00	0,00			0,00
		di cui Residui	0,00		0,00		0,00	0,00	0,00	0,00			0,00
		SESPSE CORRENTI OPERATIVE											
		TOTALE SPESE CORRENTI OPERATIVE	0,00		0,00		0,00	0,00	0,00	0,00			0,00
		di cui Competenza	0,00		0,00		0,00	0,00	0,00	0,00			0,00
		di cui Residui	0,00		0,00		0,00	0,00	0,00	0,00			0,00
		UPB 1.4.2.2.13200 MANUTENZIONE SISTEMI IRRADICATI - SACCA DI GORO											
		2.1.153.2.08.10 (CORRENTE OPERATIVA) (MEZZI PROPRI)											
		CONTRIBUTO ALLA PROVINCIA DI FERRARA AI FINI DELLA MANUTENZIONE DEL SISTEMA IDRAULICO DELLA "SACCA DI SUCCESSIVE MODIFICHE". L.R. 14 APRILE 1959, N.36 E DIREZIONE GENERALE: AMBIENTE E DIFESA DEL SUOLO E DELLA COSTA	45.000,00		145.000,00		0,00	45.000,00	0,00	45.000,00			0,00
		TOTALE CAPITOLO 035649	145.000,00		145.000,00		100.000,00	45.000,00	0,00	45.000,00			0,00
		TOTALE UPB 1.4.2.2. 13200	145.000,00		145.000,00		100.000,00	45.000,00	0,00	45.000,00			0,00
		di cui Competenza	45.000,00		145.000,00		0,00	45.000,00	0,00	45.000,00			0,00
		di cui Residui	100.000,00		0,00		100.000,00	0,00	0,00	0,00			0,00
		UPB 1.4.2.2.13230 INFORMAZIONE ED EDUCAZIONE AMBIENTALE											
		2.1.141.2.08.29 (CORRENTE OPERATIVA) (MEZZI PROPRI)											
		SPESE PER L'ATTIVITA' DI INFORMAZIONE, DOCUMENTAZIONE, COMUNICAZIONE, FORMAZIONE EDUCAZIONE ALLA SOSTENIBILITA' (ART. 8, COMMA 1, LETT. A), B), D), L.R. 29 DICEMBRE 2009, N.27) CONVA 1, LETT. A), B), D), L.R. 29 DICEMBRE 2009, N.27)	0,00		0,00		0,00	0,00	0,00	0,00			0,00
		DIREZIONE GENERALE: CENTRALE - ORGANIZZAZIONE, PERSONALE, SISTEMI INFORMATIVI E TELEMATICA, TOTALE CAPITOLO 037092	0,00		0,00		0,00	0,00	0,00	0,00			0,00
		2.1.151.2.08.29 (CORRENTE OPERATIVA) (MEZZI PROPRI)											
		CONTRIBUTI A ENTI DELLE AMMINISTRAZIONI CENTRALI E LOCALI PER IL FINANZIAMENTO DEI SERVIZI DI INFORMAZIONE ED ATTIVITA' DI INFORMAZIONE, L'EDUCAZIONE E LA PROMOZIONE DI ATTIVITA' DI INFORMAZIONE ALLA SOSTENIBILITA' (ART. 8, COMMA 2, L.R. 29 DICEMBRE 2009, N.27) DIREZIONE GENERALE: AMBIENTE E DIFESA DEL SUOLO E DELLA COSTA	0,00		0,00		0,00	0,00	0,00	0,00			0,00
		TOTALE CAPITOLO 037094	0,00		0,00		0,00	0,00	0,00	0,00			0,00
		2.1.152.2.08.29 (CORRENTE OPERATIVA) (MEZZI PROPRI)											
		CONTRIBUTI A ENTI DELLE AMMINISTRAZIONI LOCALI PER IL FINANZIAMENTO DEI SERVIZI DI INFORMAZIONE ED ATTIVITA' DI INFORMAZIONE, L'EDUCAZIONE E LA PROMOZIONE DI ATTIVITA' DI INFORMAZIONE ALLA SOSTENIBILITA' (ART. 8, COMMA 2, L.R. 29 DICEMBRE 2009, N.27) DIREZIONE GENERALE: AMBIENTE E DIFESA DEL SUOLO E DELLA COSTA	52.000,00		91.000,00		0,00	52.000,00	0,00	52.000,00			0,00
		TOTALE CAPITOLO 037096	130.000,00		130.000,00		78.000,00	52.000,00	0,00	52.000,00			0,00
		2.1.153.2.08.29 (CORRENTE OPERATIVA) (MEZZI PROPRI)											
		PRIVILEGI DI OGNI ORDINE E GRADO A FERRARA, PER ATTIVITA' DI INFORMAZIONE, L'EDUCAZIONE E LA PROMOZIONE DI ATTIVITA' DI INFORMAZIONE ALLA SOSTENIBILITA' (ART. 8, COMMA 2, L.R. 29 DICEMBRE 2009, N.27) DIREZIONE GENERALE: AMBIENTE E DIFESA DEL SUOLO E DELLA COSTA	0,00		0,00		0,00	0,00	0,00	0,00			0,00
		TOTALE CAPITOLO 037098	182.000,00		182.000,00		78.000,00	52.000,00	0,00	52.000,00			0,00
		TOTALE CAPITOLO 037096	182.000,00		182.000,00		78.000,00	52.000,00	0,00	52.000,00			0,00

PARTE I AREA DI INTERVENTO 4 FUNZIONE OBIETTIVO 2

REGIONE EMILIA-ROMAGNA

RENDICONTO GENERALE PER L'ESERCIZIO FINANZIARIO 2015 PARTE SPESA

ESERCIZIO	CAPITOLO	DESCRIZIONE DEL CAPITOLO	ANASS SPENDITE (SPESA CORRISPONDENTI + R.R. PP. INIZIALI)	SPANZIAMENTO DI CASSA	PASSIVITA' IN CONTRO CONTABILITA' RESIDUI	INTERESSI ASSUNTI NEGLI ESERCIZI	RISORSE DI TERZIARI SU SPANZIAMENTI DI COMPETENZA	RISORSE DI TERZIARI SU SPANZIAMENTI DI CASSA	PER INCASSI STRAORDINARI, PER PERSECUZIONE RETRIBUTIVA	RESIDUI PASSIVI DA RIPORTARE
2015	037012	2.1.162.2.08.29 (CORRENTE OPERATIVA) (MEZZI PROPRI) CONTRIBUTI A ISTITUZIONI SOCIALI PRIVATE SENZA FINI DI LUCRO, PER L'INFORMAZIONE, L'EDUCAZIONE E LA PROMOZIONE DI ATTIVITA' DI EDUCAZIONE ALLA SOSTENIBILITA' (ART. 9, COMMA 2, L. R. 29 DICEMBRE 2009, N. 27) Direzione Generale: AMBIENTE E DIFESA DEL SOGLO E DELLA COSTA	0,00	0,00	0,00	0,00	0,00	0,00	0,00	0,00
		TOTALE CAPITOLO 037012	0,00	0,00	0,00	0,00	0,00	0,00	0,00	0,00
2015	037018	2.1.141.2.08.29 (CORRENTE OPERATIVA) (MEZZI PROPRI) INTERVENTI PER L'ATTUAZIONE DEL PIANO DI AZIONE AMBIENTALE PER UNO SVILUPPO SOSTENIBILE: SPESA PER LA MANUTENZIONE ORIGINARIA DELLE SEPI DI MONITORAGGIO DELLE DIVERSE MATRICI AMBIENTALI (ART. 99 L.R. 21 APRILE 1999, N. 3) Direzione Generale: AMBIENTE E DIFESA DEL SOGLO E DELLA COSTA	182.000,00 di cui competenza 130.000,00 di cui Residui	91.000,00 di cui competenza 0,00 di cui Residui	78.000,00 di cui competenza 0,00 di cui Residui	52.000,00 di cui competenza 0,00 di cui Residui	0,00 di cui competenza 0,00 di cui Residui	13.000,00 di cui competenza 0,00 di cui Residui	52.000,00 di cui competenza 0,00 di cui Residui	52.000,00 di cui competenza 0,00 di cui Residui
		TOTALE UPR 1.4.2.2. 13230	182.000,00	91.000,00	78.000,00	52.000,00	0,00	13.000,00	52.000,00	52.000,00
		TOTALE UPR 1.4.2.2. 13233	1.579.749,94	1.579.749,94	1.150.495,14	415.547,87	0,00	429.254,80	13.706,93	415.547,87
		TOTALE UPR 1.4.2.2. 13233 di cui competenza di cui Residui	1.579.749,94 1.164.202,07	1.579.749,94 0,00	1.150.495,14 0,00	415.547,87 0,00	0,00 0,00	429.254,80 0,00	13.706,93 0,00	415.547,87 0,00
2015	036357	2.1.142.2.08.29 (CORRENTE OPERATIVA) (MEZZI STATO) SPESA PER CONSUMI PER L'ATTIVITA' DI INFORMAZIONE, DOCUMENTAZIONE, COMUNICAZIONE, FORMAZIONE, QUALIFICAZIONE PROFESSIONALE E DI EDUCAZIONE AMBIENTALE E ALLA SOSTENIBILITA' (ART. 1124 E 1125, L. 26 DICEMBRE 2006, N.296 E ACCORDO N.162/CSR DEL 1 AGOSTO 2007) - MEZZI STATALI NOTE: NUOVA ISTITUZIONE Direzione Generale: AMBIENTE E DIFESA DEL SOGLO E DELLA COSTA	0,00	0,00	0,00	0,00	0,00	0,00	0,00	0,00
		TOTALE CAPITOLO 036357	0,00	0,00	0,00	0,00	0,00	0,00	0,00	0,00
2015	036359	2.1.141.2.08.29 (CORRENTE OPERATIVA) (MEZZI STATO) SPESA PER ATTIVITA' DI INFORMAZIONE, DOCUMENTAZIONE, COMUNICAZIONE, FORMAZIONE, QUALIFICAZIONE PROFESSIONALE E DI EDUCAZIONE AMBIENTALE E ALLA SOSTENIBILITA' (ART. 1124 E 1125, L. 26 DICEMBRE 2006, N.296 E ACCORDO N.162/CSR DEL 1 AGOSTO 2007) - M EDIL STATALI NOTE: NUOVA ISTITUZIONE Direzione Generale: AMBIENTE E DIFESA DEL SOGLO E DELLA COSTA	176.000,00	52.800,00	0,00	131.000,00	45.000,00	52.800,00	0,00	131.000,00
		TOTALE CAPITOLO 036359	176.000,00	52.800,00	0,00	131.000,00	45.000,00	52.800,00	0,00	131.000,00
2015	037012	2.1.153.2.08.29 (CORRENTE OPERATIVA) (MEZZI STATO) INTERVENTI PER L'ATTUAZIONE AMBIENTALE PER UN FUTURO SOSTENIBILE: CONTRIBUTI A PROVINCE, COMUNITA' ENTI PARCO, COMUNITA' MONTANE, PER IL SOSTEGNO, LA PROMOZIONE E LO SVILUPPO DEL PARCO REGIONALE EMILIA ROMAGNA (ART. 70, COMMA 2, L. R. 29 DICEMBRE 2009, N. 27) Direzione Generale: AMBIENTE E DIFESA DEL SOGLO E DELLA COSTA	0,00	0,00	0,00	0,00	0,00	0,00	0,00	0,00
		TOTALE CAPITOLO 037012	0,00	0,00	0,00	0,00	0,00	0,00	0,00	0,00
2015	037056	2.1.142.2.08.29 (CORRENTE OPERATIVA) (MEZZI STATO) INTERVENTI PER L'ATTUAZIONE DEL PIANO DI AZIONE AMBIENTALE PER UNO SVILUPPO SOSTENIBILE: ATTIVITA' DI RICERCA E SPERIMENTAZIONE NEI CAMPI DELLE	0,00	0,00	0,00	0,00	0,00	0,00	0,00	0,00
		TOTALE CAPITOLO 037056	0,00	0,00	0,00	0,00	0,00	0,00	0,00	0,00
		TOTALE AREA DI INTERVENTO 4 FUNZIONE OBIETTIVO 2	0,00	0,00	0,00	0,00	0,00	0,00	0,00	0,00

REGIONE EMILIA-ROMAGNA		RENDICONTO GENERALE PER L'ESERCIZIO FINANZIARIO 2015										PARTE SPESA					
ESERCIZIO	CAPITOLO	DESCRIZIONE DEL CAPITOLO	MASSA SPENDIBILE (SPESA COMPLESSIVA + R.R. PP. INIZIALI)	STABILIMENTO DI CASSA	PAZIENZA IN CONTRO CONTABILITÀ E RESIDUI	INTERESSI ASSUMI NELLA SPESA	ESERCIZIO	ESERCIZIO	ESERCIZIO	ESERCIZIO	ESERCIZIO	ESERCIZIO	ESERCIZIO	ESERCIZIO	ESERCIZIO	ESERCIZIO	ESERCIZIO
2015	037058	DIVERSE MARCHE AMBIENTALI (ARTT. 70, 74, 81 E 84 D.LGS. 31 MARZO 1998, N.112 E ARTT. 99 L.R. 21 APRILE 1999, N.3). MEZZI STATALI NOTE: NUOVA ISTITUZIONE Direzioe Generale: AMBIENTE E DIFESA DEL SUOLO E DELLA COSTA TOTALE CAPITOLO 037058	94.537,24	61.988,77	0,00	0,00	0,00	0,00	0,00	0,00	94.537,24	56.635,31	0,00	0,00	0,00	0,00	0,00
2015	037058	INTERVENTI PER L'ATTUAZIONE DEL PIANO DI AZIONE AMBIENTALE PER UN FUTURO SOSTENIBILE: CONTRIBUTI AGLI ENTI LOCALI PER LA PROMOZIONE DELLE AZIONI PREVENTIVE (ARTT. 99 E 99 BIS L.R. 21 APRILE 1999 N. 3 E ARTT. 70-74-81-84 D.LGS. 31 MARZO 1998 N. 112) - MEZZI STATALI Direzioe Generale: AMBIENTE E DIFESA DEL SUOLO E DELLA COSTA TOTALE CAPITOLO 037058	7.087,50	0,00	5.353,46	0,00	0,00	0,00	0,00	0,00	94.537,24	56.635,31	0,00	0,00	0,00	0,00	0,00
2015	037062	INTERVENTI PER L'ATTUAZIONE DEL PIANO DI AZIONE AMBIENTALE PER UN FUTURO SOSTENIBILE: ATTIVITÀ DI RICERCA E SPERIMENTAZIONE NEI CAMPI DELLE DIVERSE MARCHE AMBIENTALI (ARTT. 70, 74, 81 E 84 D.LGS. 31 MARZO 1998, N.112 E ARTT. 99 L.R. 21 APRILE 1999, N.3). MEZZI STATALI NOTE: NUOVA ISTITUZIONE Direzioe Generale: AMBIENTE E DIFESA DEL SUOLO E DELLA COSTA TOTALE CAPITOLO 037062	946.501,90	244.884,64	0,00	240.400,00	0,00	0,00	0,00	0,00	706.101,90	84.384,64	0,00	0,00	0,00	0,00	0,00
2015	037063	INTERVENTI PER L'ATTUAZIONE DEL PIANO DI AZIONE AMBIENTALE PER UN FUTURO SOSTENIBILE: ATTIVITÀ DI RICERCA E SPERIMENTAZIONE NEI CAMPI DELLE DIVERSE MARCHE AMBIENTALI (ARTT. 70, 74, 81 E 84 D.LGS. 31 MARZO 1998, N.112 E ARTT. 99 L.R. 21 APRILE 1999, N.3). MEZZI STATALI NOTE: NUOVA ISTITUZIONE Direzioe Generale: AMBIENTE E DIFESA DEL SUOLO E DELLA COSTA TOTALE CAPITOLO 037063	20.880,00	0,00	0,00	9.000,00	0,00	0,00	0,00	0,00	11.880,00	0,00	0,00	0,00	0,00	0,00	0,00
2015	037064	INTERVENTI PER L'ATTUAZIONE DEL PIANO DI AZIONE AMBIENTALE PER UN FUTURO SOSTENIBILE: CONTRIBUTI AGLI ENTI LOCALI PER LA PROMOZIONE ED IL SOSTEGNO DELLA RICERCA E SPERIMENTAZIONE NEI CAMPI DELLE DIVERSE MARCHE AMBIENTALI (ARTT. 70, 74, 81 E 84 D.LGS. 31 MARZO 1998, N.112 E ARTT. 99 L.R. 21 APRILE 1999, N.3). MEZZI STATALI Direzioe Generale: AMBIENTE E DIFESA DEL SUOLO E DELLA COSTA TOTALE CAPITOLO 037064	29.588,64	0,00	0,00	0,00	0,00	0,00	0,00	29.588,64	0,00	0,00	0,00	0,00	0,00	0,00	0,00
2015	037065	INTERVENTI PER L'ATTUAZIONE DEL PIANO DI AZIONE AMBIENTALE PER UN FUTURO SOSTENIBILE: SPESA PER ACCESSO AGLI ENTI LOCALI PER LA PROMOZIONE ED IL SOSTEGNO DELLA RICERCA E SPERIMENTAZIONE NEI CAMPI DELLE DIVERSE MARCHE AMBIENTALI (ARTT. 70, 74, 81 E 84 D.LGS. 31 MARZO 1998, N.112 E ARTT. 99 L.R. 21 APRILE 1999, N.3). MEZZI STATALI NOTE: NUOVA ISTITUZIONE Direzioe Generale: AMBIENTE E DIFESA DEL SUOLO E DELLA COSTA TOTALE CAPITOLO 037065	5.000,00	5.000,00	0,00	3.170,44	0,00	0,00	0,00	1.829,56	5.000,00	0,00	0,00	0,00	0,00	0,00	0,00
2015	037068	INTERVENTI PER UN FUTURO SOSTENIBILE: SPESA PER INIZIATIVE IN MATERIA DI SVILUPPO SOSTENIBILE IN RELAZIONE A PROGETTI DI COOPERAZIONE INTERNAZIONALE. (ARTT. 74, 81 E 84 D.LGS. 31 MARZO 1998, N. 112 E ARTT. 99 L.R. 21 APRILE 1999, N. 3) - MEZZI STATALI Direzioe Generale: AMBIENTE E DIFESA DEL SUOLO E DELLA COSTA TOTALE CAPITOLO 037068	0,00	0,00	0,00	0,00	0,00	0,00	0,00	0,00	0,00	0,00	0,00	0,00	0,00	0,00	0,00
2015	037070	INTERVENTI PER L'ATTUAZIONE DEL PIANO DI AZIONE AMBIENTALE PER UN FUTURO SOSTENIBILE: CONTRIBUTI AGLI ENTI LOCALI PER LA PROMOZIONE ED IL SOSTEGNO DELLA RICERCA E SPERIMENTAZIONE NEI CAMPI DELLE DIVERSE MARCHE AMBIENTALI (ARTT. 70, 74, 81 E 84 D.LGS. 31 MARZO 1998, N. 112 E ARTT. 99 L.R. 21 APRILE 1999, N.3). MEZZI STATALI Direzioe Generale: AMBIENTE E DIFESA DEL SUOLO E DELLA COSTA TOTALE CAPITOLO 037070	17.691,50	15.000,00	15.000,00	15.000,00	0,00	0,00	0,00	2.691,50	0,00	0,00	0,00	0,00	0,00	0,00	0,00

REGIONE EMILIA-ROMAGNA		RENDICONTO GENERALE PER L'ESERCIZIO FINANZIARIO 2015										PARTE SPESA	
ESERCIZIO	CAPITOLO	DESCRIZIONE DEL CAPITOLO	MASSA SPENDIBILE (SPESA COMPENSA + R.R. PP. INIZIALI)	SPANDIMENTO DI CASSA	PAIAMENTI IN CONTO CORRENTE E RESIDUI	IMPEGNI ASSUNTI NELLA SPESA	ESERCIZI DI COMPETENZA	ESERCIZI DI IMPEGNI SPANDIMENTI DI COMPETENZA	ESERCIZI DI IMPEGNI SPANDIMENTI DI CASSA	PER IMPEGNI SPESA, PER IMPEGNI PER RISTRUTTURAZIONE	RESIDUI PASSIVI DA RIPORTARE		
2015	037072	2.1.141.2.08.29 (CORRENTE OPERATIVA) (MEZZI STATO) INTERVENTI PER L'ATTUAZIONE DEL PIANO DI AZIONE AMBIENTALE PER UNO SVILUPPO SOSTENIBILE: SPESE PER ATTIVAZIONE E ATTIVAZIONE DEI SERVIZI DI GESTIONE DELLE ATTIVITÀ DI RICERCA E SVILUPPO IN AMBITO SCIENTIFICO E TECNOLOGICO (ARTT. 70, 74, 81 E 84 D.LGS. 31 MARZO 1998, N. 3) - MEZZI STATALI Direzione Generale: AMBIENTE E DIFESA DEL SOLO E DELLA COSTA	26.437,60 8.000,00	7.700,01 0,00	7.700,01 0,00	0,00 7.700,01	0,00 0,00	26.437,60 0,00	0,00 0,00	0,00 299,99	0,00 0,00		
TOTALE CAPITOLO 037072			34.437,60	7.700,01	7.700,01	0,00	26.437,60	0,00	0,00	299,99	0,00		
2015	037074	2.1.141.2.08.29 (CORRENTE OPERATIVA) (MEZZI STATO) INTERVENTI PER L'ATTUAZIONE DEL PIANO DI AZIONE AMBIENTALE PER UNO SVILUPPO SOSTENIBILE: SPESE PER ATTIVAZIONE E ATTIVAZIONE DEI SERVIZI DI GESTIONE DELLE ATTIVITÀ DI RICERCA E SVILUPPO IN AMBITO SCIENTIFICO E TECNOLOGICO (ARTT. 70, 74, 81 E 84 D.LGS. 31 MARZO 1998, N. 3) - MEZZI STATALI Direzione Generale: AMBIENTE E DIFESA DEL SOLO E DELLA COSTA	87.827,60	22.080,00	8.800,00	22.000,00	65.827,60	13.280,00	0,00	0,00	13.200,00		
TOTALE CAPITOLO 037074			87.827,60	22.080,00	8.800,00	22.000,00	65.827,60	13.280,00	0,00	0,00	13.200,00		
2015	037076	2.1.152.2.08.16 (CORRENTE OPERATIVA) (MEZZI STATO) INTERVENTI PER UN SVILUPPO SOSTENIBILE: CONTRIBUTI AD ENTI LOCALI PER INTERVENTI DI RIFUGIO (ARTT. 70, 74, 81 E 84 D. LGS. 31 MARZO 1998, N. 3) - MEZZI STATALI NOTE: NUOVA ISTITUZIONE Direzione Generale: AMBIENTE E DIFESA DEL SOLO E DELLA COSTA	2.279.723,10 17.439,81 500.327,81	116.709,36 0,00 0,00	0,00 58.121,70 44.560,89	0,00 0,00 0,00	2.279.723,10 0,00 0,00	14.026,77 0,00 0,00	0,00 0,00 7.067,80	0,00 0,00 0,00	0,00 19.818,11 448.699,12		
TOTALE CAPITOLO 037076			2.857.990,72	116.709,36	102.682,59	0,00	2.279.723,10	14.026,77	7.067,80	0,00	468.517,23		
2015	037077	2.1.152.2.08.16 (CORRENTE OPERATIVA) (MEZZI STATO) INTERVENTI PER UN SVILUPPO SOSTENIBILE: CONTRIBUTI AD ENTI LOCALI PER INTERVENTI DI RIFUGIO (ARTT. 70, 74, 81 E 84 D. LGS. 31 MARZO 1998, N. 3) - MEZZI STATALI NOTE: NUOVA ISTITUZIONE Direzione Generale: AMBIENTE E DIFESA DEL SOLO E DELLA COSTA	1.497.504,33	82.296,50	0,00	39.930,50	1.457.573,83	82.296,50	0,00	0,00	39.930,50		
TOTALE CAPITOLO 037077			1.497.504,33	82.296,50	0,00	39.930,50	1.457.573,83	82.296,50	0,00	0,00	39.930,50		
2015	037082	2.1.152.2.08.29 (CORRENTE OPERATIVA) (MEZZI STATO) INTERVENTI PER L'ATTUAZIONE DEL PIANO D'AZIONE AMBIENTALE PER UN SVILUPPO SOSTENIBILE: CONTRIBUTI AD ENTI LOCALI PER INTERVENTI DI RIFUGIO (ARTT. 70, 74, 81 E 84 D.LGS. 31 MARZO 1998, N. 3) - MEZZI STATALI Direzione Generale: AMBIENTE E DIFESA DEL SOLO E DELLA COSTA	0,00	0,00	0,00	0,00	0,00	0,00	0,00	0,00	0,00		
TOTALE CAPITOLO 037082			0,00	0,00	0,00	0,00	0,00	0,00	0,00	0,00	0,00		
2015	037084	2.1.163.2.08.29 (CORRENTE OPERATIVA) (MEZZI STATO) INTERVENTI PER L'ATTUAZIONE DEL PIANO D'AZIONE AMBIENTALE PER UN SVILUPPO SOSTENIBILE: CONTRIBUTI AD ENTI LOCALI PER INTERVENTI DI RIFUGIO (ARTT. 70, 74, 81 E 84 D.LGS. 31 MARZO 1998, N. 3) - MEZZI STATALI Direzione Generale: AMBIENTE E DIFESA DEL SOLO E DELLA COSTA	0,00	0,00	0,00	0,00	0,00	0,00	0,00	0,00	0,00		
TOTALE CAPITOLO 037084			0,00	0,00	0,00	0,00	0,00	0,00	0,00	0,00	0,00		
2015	037086	2.1.162.2.08.29 (CORRENTE OPERATIVA) (MEZZI STATO) INTERVENTI PER L'ATTUAZIONE DEL PIANO D'AZIONE	15.360,00	0,00	0,00	0,00	15.360,00	0,00	0,00	0,00	0,00		
TOTALE CAPITOLO 037086			15.360,00	0,00	0,00	0,00	15.360,00	0,00	0,00	0,00	0,00		
PARTE I AREA DI INTERVENTO 4 FUNZIONE OBIETTIVO 2													

REGIONE EMILIA-ROMAGNA

RENDICONTO GENERALE PER L'ESERCIZIO FINANZIARIO 2015 PARTE SPESA

ESERCIZIO	CAPITOLO	DESCRIZIONE DEL CAPITOLO	ANZISA SPENDIBILE (SPESE CONSUNTIVE + R.P. INIZIALI)	SPANDIMENTO DI CASSA	DEBITI IN CONTRO CONTABILITA' CON RESIDUI	INDEBITI ASSUMI NELLA SPESABILITA'	RISORSE DI TITOLI SU SPENDIBILITA'	RISORSE DI TITOLI SU SPANDIMENTO DI CASSA	PER INDEBITAMENTI, PER IMPEGNI, PER RITIRATE	PER INDEBITAMENTI, PER RITIRATE	RESIDUI PASSIVI DA RIFORMARE
2015	037088	2.1.152.2.08.29 (CORRENTE OPERATIVA) (MEZZI STATO) INTERVENTI PER L'ATTUAZIONE DEL PIANO DI AZIONE AMBIENTALE PER UN FUTURO SOSTENIBILE: CONTRIBUTI ALLE IMPRESE E AI GESTORI DEI SERVIZI PUBBLICI LOCALI PER LA REALIZZAZIONE DI PROGETTI PILOTA PER L'IMPLEMENTAZIONE DI SISTEMI FINALIZZATI ALLA TRASFORMAZIONE DEI SISTEMI PRODUTTIVI PER LA RIDUZIONE DEI COSTI E PER LA SOSTENIBILITA' AMBIENTALE (ART. 99 L.R. 21 APRILE 1999, N. 3 E ART. 74, 81 E 84, D.LGS. 31 MARZO 1998, N. 112 E ART. 99 L.R. 21 APRILE 1999, N. 3) - MEZZI STATALI	0,00	0,00	0,00	0,00	0,00	0,00	0,00	0,00	0,00
		TOTALE CAPITULO 037088	0,00	0,00	0,00	0,00	0,00	0,00	0,00	0,00	0,00
2015	037107	2.1.152.2.08.16 (CORRENTE OPERATIVA) (MEZZI STATO) INTERVENTI PER L'ATTUAZIONE DEL PIANO DI AZIONE AMBIENTALE PER UN FUTURO SOSTENIBILE: CONTRIBUTI AGLI IMPIANTI PRODUTTIVI PER LA RIDUZIONE DELLA PRODUZIONE DI RIFIUTI - (ART. 99 E 99 BIS, L.R. 21 MARZO 1998, N. 112 E ART. 74, 81 E 84, D.LGS. 31 MARZO 1998, N. 112 E ART. 99 L.R. 21 APRILE 1999, N. 3) - MEZZI STATALI	89.559,24	66.156,47	0,00	4.950,00	4.893,89	84.665,35	61.206,47	0,00	0,00
		TOTALE CAPITULO 037107	89.559,24	66.156,47	0,00	4.950,00	4.893,89	84.665,35	61.206,47	0,00	4.893,89
2015	037109	2.1.152.2.08.16 (CORRENTE OPERATIVA) (MEZZI STATO) INTERVENTI PER L'ATTUAZIONE DEL PIANO DI AZIONE AMBIENTALE PER UN FUTURO SOSTENIBILE: CONTRIBUTI A ENTI E ISTITUZIONI SENZA FINI DI LUCRO, PER IL SOSTEGNO DI INIZIATIVE A RITORNO IMPATTO AMBIENTALE PER QUANTO DI INIZIATIVE DI TITOLA "PROMOZIONE E DIMOS TRATIVE PER LA SOSTENIBILITA' AMBIENTALE" (ART. 99 E 99 BIS, L.R. 21 MARZO 1998, N. 112 E ART. 74, 81 E 84, D.LGS. 31 MARZO 1998, N. 112 E ART. 99 L.R. 21 APRILE 1999, N. 3) - MEZZI STATALI	103.167,78	79.217,45	56.765,97	10.000,00	66.765,97	36.401,81	12.451,48	0,00	0,00
		TOTALE CAPITULO 037109	103.167,78	79.217,45	56.765,97	10.000,00	66.765,97	36.401,81	12.451,48	0,00	10.000,00
2015	037114	2.1.141.2.08.29 (CORRENTE OPERATIVA) (MEZZI STATO) INTERVENTI PER L'ATTUAZIONE DEL PIANO DI AZIONE AMBIENTALE PER UN FUTURO SOSTENIBILE: SPESA PER SERVIZI PER LA PROMOZIONE DELLE AZIONI DEL PIANO DI AZIONE AMBIENTALE (ART. 99 E 99 BIS, L.R. 21 APRILE 1999, N. 3 E ART. 74, 81 E 84, D.LGS. 31 MARZO 1998, N. 112 E ART. 99 L.R. 21 APRILE 1999, N. 3) - MEZZI STATALI	852.845,13	22.899,18	3.000,00	3.477,74	19.673,74	833.171,39	19.551,44	0,00	0,00
		TOTALE CAPITULO 037114	852.845,13	22.899,18	3.000,00	3.477,74	19.673,74	833.171,39	19.551,44	0,00	16.673,74
2015	037116	2.1.152.2.08.29 (CORRENTE OPERATIVA) (MEZZI STATO) INTERVENTI PER L'ATTUAZIONE DEL PIANO DI AZIONE AMBIENTALE PER UN FUTURO SOSTENIBILE: CONTRIBUTI A ENTI, PER LA PROMOZIONE DELLE GESTIONI IMPROVVISATE ALTERNATIVE LOCALI, PER LA PROMOZIONE DELLE GESTIONI IMPROVVISATE ALTERNATIVE LOCALI, PER LA PROMOZIONE DELLE GESTIONI IMPROVVISATE ALTERNATIVE LOCALI, PER LA PROMOZIONE DELLE GESTIONI IMPROVVISATE ALTERNATIVE LOCALI, PER LA PROMOZIONE DELLE GESTIONI IMPROVVISATE ALTERNATIVE LOCALI (ART. 99 L.R. 21 APRILE 1999, N. 3) - MEZZI STATALI	12.146,10	0,00	0,00	0,00	0,00	12.146,10	0,00	0,00	0,00
		TOTALE CAPITULO 037116	12.146,10	0,00	0,00	0,00	0,00	12.146,10	0,00	0,00	0,00
2015	037122	2.1.142.2.08.29 (CORRENTE OPERATIVA) (MEZZI STATO) INTERVENTI PER L'ATTUAZIONE DEL PIANO DI AZIONE AMBIENTALE PER UN FUTURO SOSTENIBILE: SPESA PER SERVIZI PER LA PROMOZIONE DELLE AZIONI DEL PIANO DI AZIONE AMBIENTALE (ART. 99 E 99 BIS, L.R. 21 APRILE 1999, N. 3 E ART. 74, 81 E 84, D.LGS. 31 MARZO 1998, N. 112 E ART. 99 L.R. 21 APRILE 1999, N. 3) - MEZZI STATALI	0,00	0,00	0,00	0,00	0,00	0,00	0,00	0,00	0,00
		TOTALE CAPITULO 037122	0,00	0,00	0,00	0,00	0,00	0,00	0,00	0,00	0,00
2015	037124	2.1.142.2.08.29 (CORRENTE OPERATIVA) (MEZZI STATO) INTERVENTI PER L'ATTUAZIONE DEL PIANO DI AZIONE AMBIENTALE PER UN FUTURO SOSTENIBILE: SPESA PER SERVIZI PER LA PROMOZIONE DELLE AZIONI DEL PIANO DI AZIONE AMBIENTALE (ART. 99 E 99 BIS, L.R. 21 APRILE 1999, N. 3 E ART. 74, 81 E 84, D.LGS. 31 MARZO 1998, N. 112 E ART. 99 L.R. 21 APRILE 1999, N. 3) - MEZZI STATALI	0,00	0,00	0,00	0,00	0,00	0,00	0,00	0,00	0,00
		TOTALE CAPITULO 037124	0,00	0,00	0,00	0,00	0,00	0,00	0,00	0,00	0,00
PARTE I AREA DI INTERVENTO 4 FUNZIONE OBIETTIVO 2											

REGIONE EMILIA-ROMAGNA

RENDICONTO GENERALE PER L'ESERCIZIO FINANZIARIO 2015

PARTE SPESA

ESERCIZIO	CAPITOLO	DESCRIZIONE DEL CAPITOLO	ANASSA SPESARE PER ATTIVITÀ (SPESA PER ATTIVITÀ + R.R. PP. INIZIALI)	SPANZIAMENTO DI CASSA	PACCHETTI IN CONTO CORRENTE E RESIDUI	INTERESSI ASSUNTI NELLA SPESA	RISORSE DI IMPRESA SPANZIAMENTI DI CASSA	RISORSE DI SPANZIAMENTI DI CASSA	PER INDEBITAMENTO, PER PERSECUZIONE RETRIBUTIVA	RESIDUI PASSIVI DA RIPORTARE	
											TOTALE CAPITOLO
2015	037126	2.1.141.2.08.29 (CORRENTE OPERATIVA) (MEZZI STATO) INTERVENTI PER ATTUAZIONE DEL PIANO DI AZIONE AMBIENTALE PER UN FUTURO SOSTENIBILE: TRASFERIMENTI A AMMINISTRAZIONI LOCALI PER LA PROMOZIONE DELLE AZIONI DEL PIANO DI AZIONE AMBIENTALE (ART. 99 E 99 BIS, L.R. 21 APRILE 1999, N.3 E ARTT. 70, 74, 81 E 84, L. 21 APRILE 1999, N.3 E ARTT. 70, 74, 81 E 84, L. 21 APRILE 1999, N.3) - MEZZI STATALI NOTE: NUOVA ISTITUZIONE Direzioone Generale: AMBIENTE E DIFESA DEL SUOLO E DELLA COSTA TOTALE CAPITOLO 037126	220.000,00	0,00	0,00	0,00	220.000,00	0,00	0,00	0,00	220.000,00
2015	037128	2.1.158.2.08.29 (CORRENTE OPERATIVA) (MEZZI STATO) INTERVENTI PER ATTUAZIONE DEL PIANO DI AZIONE AMBIENTALE PER UN FUTURO SOSTENIBILE: TRASFERIMENTI A AMMINISTRAZIONI LOCALI PER LA PROMOZIONE DELLE AZIONI DEL PIANO DI AZIONE AMBIENTALE (ART. 99 E 99 BIS, L. 21 APRILE 1999, N.3 E ARTT. 70, 74, 81 E 84, L. 21 APRILE 1999, N.3) - MEZZI STATALI NOTE: NUOVA ISTITUZIONE Direzioone Generale: AMBIENTE E DIFESA DEL SUOLO E DELLA COSTA TOTALE CAPITOLO 037128	30.000,00	12.000,00	0,00	0,00	12.000,00	18.000,00	12.000,00	0,00	12.000,00
2015	036700	2.1.141.2.08.29 (CORRENTE OPERATIVA) (MEZZI STATO) SPESA PER ATTIVITÀ DI GESTIONE E MANUTENZIONE DEL SISTEMA INFORMATICO AMBIENTALE NEL CAMPO DELL'AMBIENTE (ART. 99, L.R. 21 APRILE 1999, N.3) Direzioone Generale: AMBIENTE E DIFESA DEL SUOLO E DELLA COSTA TOTALE CAPITOLO 036700	456.882,41	196.590,46	127.187,10	249.897,00	103,00	69.403,36	0,01	0,00	329.592,30
2015	036710	2.1.141.2.08.29 (CORRENTE OPERATIVA) (MEZZI STATO) SPESA PER ATTIVITÀ DI GESTIONE E MANUTENZIONE DEL SISTEMA INFORMATICO AMBIENTALE NEL CAMPO DELL'AMBIENTE (ART. 99, L.R. 21 APRILE 1999, N.3) Direzioone Generale: AMBIENTE E DIFESA DEL SUOLO E DELLA COSTA TOTALE UPE 1.4.2.2. 13265	456.882,41	196.590,46	127.187,10	249.897,00	103,00	69.403,36	0,01	0,00	329.592,30
2015	036700	2.1.141.2.08.29 (CORRENTE OPERATIVA) (MEZZI STATO) SPESA PER RICERCHE E SPERIMENTAZIONI IN MATERIA ELABORAZIONE DATI E PREDISPOSIZIONE E RACCOLTA STUDI E RICERCHE IN MATERIA DI IMPATTO AMBIENTALE (ART.29, COMMA 2, L.R. 18 MAGGIO 1999, N.9). Direzioone Generale: AMBIENTE E DIFESA DEL SUOLO E DELLA COSTA TOTALE CAPITOLO 036700	60.000,00	129.074,99	60.000,00	60.000,00	0,00	0,00	0,00	0,00	60.000,00
2015	036710	2.1.141.2.08.29 (CORRENTE OPERATIVA) (MEZZI STATO) SPESA PER RICERCHE E SPERIMENTAZIONI IN MATERIA ELABORAZIONE DATI E PREDISPOSIZIONE E RACCOLTA STUDI E RICERCHE IN MATERIA DI IMPATTO AMBIENTALE (ART.29, COMMA 2, L.R. 18 MAGGIO 1999, N.9). Direzioone Generale: AMBIENTE E DIFESA DEL SUOLO E DELLA COSTA TOTALE UPE 1.4.2.2. 13270	60.000,00	129.074,99	60.000,00	60.000,00	0,00	0,00	0,00	0,00	60.000,00
2015	036702	2.1.141.2.08.29 (CORRENTE OPERATIVA) (MEZZI STATO) SPESA PER PRESSIONI PROFESSIONALI E SPECIALISTICHE IN MATERIA DI VALUTAZIONE DI IMPATTO AMBIENTALE E DIFUSIONE DEI RISULTATI (ART.27, COMMA 1 L.R. 18 MAGGIO 1999, N.9). Direzioone Generale: AMBIENTE E DIFESA DEL SUOLO E DELLA COSTA TOTALE CAPITOLO 036702	219.074,99	159.074,99	159.074,99	24.000,00	0,00	0,00	0,00	0,00	0,00
2015	036704	2.1.141.2.08.29 (CORRENTE OPERATIVA) (MEZZI STATO) SPESA PER PRESSIONI PROFESSIONALI E SPECIALISTICHE IN MATERIA DI VALUTAZIONE DI IMPATTO AMBIENTALE E DIFUSIONE DEI RISULTATI (ART.27, COMMA 1 L.R. 18 MAGGIO 1999, N.9). Direzioone Generale: AMBIENTE E DIFESA DEL SUOLO E DELLA COSTA TOTALE CAPITOLO 036704	170.000,00	120.000,00	44.774,97	169.999,96	0,04	75.225,03	0,00	0,00	129.224,99
2015	036702	2.1.141.2.08.29 (CORRENTE OPERATIVA) (MEZZI STATO) SPESA PER PRESSIONI PROFESSIONALI E SPECIALISTICHE IN MATERIA DI VALUTAZIONE DI IMPATTO AMBIENTALE E DIFUSIONE DEI RISULTATI (ART.27, COMMA 1 L.R. 18 MAGGIO 1999, N.9). Direzioone Generale: AMBIENTE E DIFESA DEL SUOLO E DELLA COSTA TOTALE UPE 1.4.2.2. 13270	578.149,98	403.149,98	332.924,95	253.999,96	0,04	75.225,03	0,00	0,00	129.224,99
PARTE I AREA DI INTERVENTO 4 FUNZIONE OBIETTIVO 2											
					174						

REGIONE EMILIA-ROMAGNA

RENDICONTO GENERALE PER L'ESERCIZIO FINANZIARIO 2015

PARTE SPESA

ESERCIZIO	CAPITOLO	DESCRIZIONE DEL CAPITOLO	MASSA SPENDIBILE (SPESA COMPENSA + R.R. PP. INIZIALI)		SPANDIMENTO DI CASSA		PAGAMENTI IN CONTRO CONTABILITÀ RESIDUI		IMPEGNI ASSUNTI NELLA SPESA		RISORSE DI IMPEGNI SPENDIBILI COMPENSA		RISORSE DI IMPEGNI SPENDIBILI DI CASSA		ELIMINAZIONI DEI RESIDUI PER INSISTENZA, PER PERIZIONE		RESIDUI PASSIVI DA RIPORTARE		
			di cui Competenza	di cui Residui															
2015	036740	PROGRAMMA INTERREG III A TRANSFRONTALIERO ARIANTICO. 2.1.153.2.10.33 (CORRENTE OPERATIVA) (MEZZI PROPRI) INTERREG III A TRANSFRONTALIERO ARIANTICO - TRASFERIMENTO ALL'AUTORITÀ DI PAGAMENTO DELLE QUOTE DI COPFINANZIAMENTO REGIONALE (DEC. C/2002/827 DEL 24/12/2002; COMPLEMENTO DI COPFINANZIAMENTO REGIONALE DI PROSSIMA APPROVANDO I TIRISI A IL 25 MAGGIO 2004). Direzioe generale: PROGRAMMAZIONE TERRITORIALE E NEGOZIATA, INTERESSE: RELAZIONI EUROPEE E RELAZIONI INTERNAZIONALI. TOTALE CAPITOLO 036740	231.699,56	324.149,98	63.509,87	0,00	128.774,97	204.149,98	0,00	253.999,96	0,00	0,00	75.225,03	0,00	120.000,00	0,00	0,00	125.224,99	0,00
2015	036742	2.1.153.2.10.33 (CORRENTE OPERATIVA) (MEZZI PROPRI) TRASFERIMENTI A AMMINISTRAZIONI LOCALI PER L'ATTUAZIONE TRANSFRONTALIERO ARIANTICO - TRASFERIMENTO ALL'AUTORITÀ DI PAGAMENTO DELLE QUOTE DI COPFINANZIAMENTO REGIONALE (DEC. C/2002/827 DEL 24/12/2002; COMPLEMENTO DI COPFINANZIAMENTO REGIONALE DI PROSSIMA APPROVANDO I TIRISI A IL 25 MAGGIO 2004). Direzioe generale: PROGRAMMAZIONE TERRITORIALE E NEGOZIATA, INTERESSE: RELAZIONI EUROPEE E RELAZIONI INTERNAZIONALI. TOTALE CAPITOLO 036742	0,00	0,00	63.509,87	0,00	0,00	0,00	0,00	0,00	0,00	0,00	69.509,87	0,00	0,00	0,00	0,00	0,00	0,00
2015	037030	1.1.153.2.01.01 (CORRENTE OPERATIVA) (MEZZI PROPRI) DEVOZIONE ALLE PROVINCE DI ROMA, COSTA DEL GERTITO DEL TRIVANO E DI S. MARINO PER IL DEPOSITO IN DISCARICA DEI RIFIUTI SOLIDI Direzioe generale: AMBIENTE E DIFESA DEL SUOLO E DELLA COSTA TOTALE CAPITOLO 037030	1.275.000,00	1.275.000,00	1.275.000,00	0,00	1.274.195,37	0,00	1.274.195,37	0,00	804,63	0,00	804,63	0,00	0,00	0,00	0,00	100.000,00	500.000,00
2015	037030	2.1.153.2.08.29 (CORRENTE OPERATIVA) (MEZZI PROPRI) CONTRIBUTO ANNUALE DI FUNZIONAMENTO DELLA VARA PER L'ESPLETAMENTO DELLE ATTIVITÀ CRIMINALI (ART. 21 COMMA 1, LETTI B) L.R. 19 APRILE 1995, N.44) Direzioe generale: AMBIENTE E DIFESA DEL SUOLO E DELLA COSTA TOTALE CAPITOLO 037030	6.044.000,00	6.044.000,00	6.044.000,00	0,00	6.044.000,00	0,00	6.044.000,00	0,00	0,00	0,00	600.000,00	0,00	0,00	0,00	0,00	100.000,00	500.000,00
2015	037032	2.1.153.2.08.29 (CORRENTE OPERATIVA) (MEZZI PROPRI) CONTRIBUTI ALL'ARPA PER LA REALIZZAZIONE DI ATTIVITÀ E PROGETTI SPECIFICI COMMISSIONATI DALLA REGIONE (ART. 21, COMMA 1 LETT. C) L.R. 19 APRILE 1995, N. 44). Direzioe generale: AMBIENTE E DIFESA DEL SUOLO E DELLA COSTA TOTALE CAPITOLO 037032	103.000,00	103.000,00	429.204,60	0,00	103.000,00	0,00	103.000,00	0,00	0,00	0,00	96.204,60	0,00	0,00	0,00	0,00	96.204,60	0,00
2015	037047	2.1.162.2.08.29 (CORRENTE OPERATIVA) (MEZZI PROPRI) CONTRIBUTO DI ESERCIZIO ALLA "FONDAZIONE CENTRO RICERCHE PARTE I AREA DI INTERVENTO 4 FUNZIONE OBIETTIVO 2	250.000,00	250.000,00	429.204,60	0,00	103.000,00	0,00	103.000,00	0,00	0,00	0,00	96.204,60	0,00	0,00	0,00	0,00	96.204,60	0,00

REGIONE EMILIA-ROMAGNA		RENDICONTO GENERALE PER L'ESERCIZIO FINANZIARIO 2015										PARTE SPESA	
ESERCIZIO	CAPITOLO	DESCRIZIONE DEL CAPITOLO	MASSA SPENDIBILE (SPESA COMPENSA + R.R. PP. INIZIALI)	SPANZIAMENTO DI CASSA	RISORSE IN CONTRO COMPENSA E RESIDUI	INTERESSI ASSUNTI NELLA SPESA	RISORSE DI SPESA SPENDIBILI IN COMPENSA	RISORSE DI SPESA SPANZIAMENTI DI CASSA	PER INDEBITAMENTO, PER PERIZIONE	RESIDUI PASSIVI DA RIPORTARE	RISORSE DI SPESA SPANZIAMENTI DI CASSA		
											PER INDEBITAMENTO, PER PERIZIONE	RESIDUI PASSIVI DA RIPORTARE	
		MARINE* (ART. 39, L.R. 30 GIUGNO 2008, N. 10). Direzioe Generale: AMBIENTE E DIFESA DEL SUOLO E DELLA COSTA											
		TOTALE CAPITOLO 037047	250.000,00	250.000,00	250.000,00	250.000,00	250.000,00	0,00	0,00	0,00	0,00	0,00	
		TOTALE UPB 1.4.2.2. 13111	250.000,00	250.000,00	250.000,00	250.000,00	0,00	0,00	0,00	0,00	0,00	0,00	
		di cui Competenza	250.000,00	250.000,00	250.000,00	250.000,00	0,00	0,00	0,00	0,00	0,00	0,00	
		di cui Residui	0,00	0,00	0,00	0,00	0,00	0,00	0,00	0,00	0,00	0,00	
UPB 1.4.2.2.13360		PTTA - SIMA - MONITORAGGIO AMBIENTALE - RISORSE STATALI											
		2.1.141.2.08.29 (CORRENTE OPERATIVA) (MEZZI STATO)											
2015	037112	INTERVENTI PER L'ATTUAZIONE DEL PROGETTO INTERREGIONALE "APPLICAZIONE OPERATIVA DEI SISTEMI DI MONITORAGGIO AMBIENTALE ED INTERCONNESSIONI IN RETE DEL MONITORAGGIO AMBIENTALE" (PROGETTO FINANZIATO DAL MINISTERO DELL'AMBIENTE E DEL TERRITORIO E DEL TURISMO 28/8/1989 N. 305 E DELIBERA C/PE 21 DICEMBRE 1993) - MEZZI STATALI.	0,00	0,00	0,00	0,00	0,00	0,00	0,00	0,00	0,00	0,00	
		TOTALE CAPITOLO 037112	0,00	0,00	0,00	0,00	0,00	0,00	0,00	0,00	0,00	0,00	
		TOTALE UPB 1.4.2.2. 13340	0,00	0,00	0,00	0,00	0,00	0,00	0,00	0,00	0,00	0,00	
		di cui Competenza	0,00	0,00	0,00	0,00	0,00	0,00	0,00	0,00	0,00	0,00	
		di cui Residui	0,00	0,00	0,00	0,00	0,00	0,00	0,00	0,00	0,00	0,00	
UPB 1.4.2.2.13360		TUNELA DELLE ACQUE MARINE - RISORSE STATALI											
		2.1.141.2.08.29 (CORRENTE OPERATIVA) (MEZZI STATO)											
2015	037175	SPESA PER IL PROGRAMMA DI MONITORAGGIO SUL CONTINENTAL SHELF (ART. 17, LEGGE 15/1/1982, N. 979) - MEZZI STATALI.	4.860,00	0,00	0,00	0,00	0,00	4.860,00	0,00	0,00	0,00	0,00	
		TOTALE CAPITOLO 037175	4.860,00	0,00	0,00	0,00	4.860,00	0,00	0,00	0,00	0,00	0,00	
		TOTALE UPB 1.4.2.2. 13340	0,00	0,00	0,00	0,00	0,00	0,00	0,00	0,00	0,00	0,00	
		di cui Competenza	0,00	0,00	0,00	0,00	0,00	0,00	0,00	0,00	0,00	0,00	
		di cui Residui	0,00	0,00	0,00	0,00	0,00	0,00	0,00	0,00	0,00	0,00	
2015	037178	SPESA PER L'ATTUAZIONE DELLA "STRATEGIA MARINA" NELLA PIANTA DELLA NAZIONE COMMITTA NELLA CARO DELLA 17 GIUGNO 2008, DECRETO LEGISLATIVO 13 OTTOBRE 2010, N.190) - MEZZI STATALI	168.000,00	0,00	0,00	0,00	0,00	168.000,00	0,00	0,00	0,00	0,00	
		TOTALE CAPITOLO 037178	168.000,00	0,00	0,00	0,00	168.000,00	0,00	0,00	0,00	0,00	0,00	
		TOTALE UPB 1.4.2.2. 13360	168.000,00	0,00	0,00	0,00	168.000,00	0,00	0,00	0,00	0,00	0,00	
2015	037181	2.1.141.2.08.29 (CORRENTE OPERATIVA) (MEZZI STATO)											
		SPESA PER CONSULENZE PER L'ATTUAZIONE DEL PROGETTO CAMP ITALIA NELLA PIANTA DELLA NAZIONE COMMITTA NELLA CARO DELLA 17 GIUGNO 2008, DECRETO LEGISLATIVO 13 OTTOBRE 2010, N.190) - MEZZI STATALI	0,00	0,00	0,00	0,00	0,00	0,00	0,00	0,00	0,00	0,00	
		TOTALE CAPITOLO 037181	0,00	0,00	0,00	0,00	0,00	0,00	0,00	0,00	0,00	0,00	
2015	037183	2.1.141.2.08.29 (CORRENTE OPERATIVA) (MEZZI STATO)											
		SPESA PER PRESSIONI PROFESSIONALI E SPECIALISTICHE PER L'ATTUAZIONE DEL PROGETTO CAMP ITALIA NELLA PIANTA DELLA NAZIONE COMMITTA NELLA CARO DELLA 17 GIUGNO 2008, DECRETO LEGISLATIVO 13 OTTOBRE 2010, N.190) - MEZZI STATALI	29.928,00	13.340,00	0,00	0,00	29.928,00	0,00	0,00	0,00	0,00	0,00	
		TOTALE CAPITOLO 037183	29.928,00	13.340,00	0,00	0,00	29.928,00	0,00	0,00	0,00	0,00	0,00	
		TOTALE UPB 1.4.2.2. 13360	206.948,00	185.400,00	168.000,00	3.500,00	35.448,00	560,00	4.060,00	0,00	0,00	0,00	
2015	037185	2.1.141.2.08.29 (CORRENTE OPERATIVA) (MEZZI STATO)											
		SPESA PER LAVORO FLESSIBILE PER L'ATTUAZIONE DEL PROGETTO CAMP ITALIA NELLA PIANTA DELLA NAZIONE COMMITTA NELLA CARO DELLA 17 GIUGNO 2008, DECRETO LEGISLATIVO 13 OTTOBRE 2010, N.190) - MEZZI STATO	4.060,00	4.060,00	0,00	3.500,00	560,00	4.060,00	0,00	0,00	0,00	0,00	
		TOTALE CAPITOLO 037185	4.060,00	4.060,00	0,00	3.500,00	560,00	4.060,00	0,00	0,00	0,00	0,00	
		TOTALE UPB 1.4.2.2. 13360	206.948,00	185.400,00	168.000,00	3.500,00	35.448,00	560,00	4.060,00	0,00	0,00	0,00	

PARTE I AREA DI INTERVENTO 4 FUNZIONE OBIETTIVO 2

176

REGIONE EMILIA-ROMAGNA		RENDICONTO GENERALE PER L'ESERCIZIO FINANZIARIO 2015											
		PARTE SPESA						PARTE RICAVI					
ESERCIZIO	CAPITOLO	DESCRIZIONE DEL CAPITOLO	MASSA SPENDIBILE (SPESA COMPLESSIVA + PR. PR. INIZIALI)	SPANZIAMENTO DI CASSA	PAZIAMENTI IN CONTRO CONTABILE E RESIDUI	INTERESSI ASSUNTI NELLA SPESA	RICORRERE DI TERZI SU SPANZIAMENTI DI COMPETENZA	RICORRERE DI TERZI PER SPANZIAMENTI DI CASSA	ELIMINAZIONI DEI RESIDUI PER INSERIMENTO PER PERIZIONE	RESIDUI PASSIVI DA RIPORTARE	RESIDUI PASSIVI DA RIPORTARE	RESIDUI PASSIVI DA RIPORTARE	
2015	037366	STUDI E RICERCHE IN MATERIA DI SERVIZI PUBBLICI AMBIENTALI	38.348,00	186.400,00	168.000,00	0,00	3.500,00	0,00	0,00	0,00	0,00	0,00	3.500,00
		di cui Competenza											
		di cui Residui	168.000,00	0,00	168.000,00	0,00	0,00	0,00	0,00	0,00	0,00	0,00	0,00
2.1.142.2.08.16 (CORRENTE OPERATIVA) (MEZZI PROPRI)													
SPESA PER STUDI, CONSULENZE, COLLABORAZIONI IN MATERIA DI SERVIZI PUBBLICI AMBIENTALI (L.R. 23 DICEMBRE 2011, N.23)													
Direz. Generale: AMBIENTE E DIFESA DEL SUOLO E DELLA COSTA													
TOTALE CAPITOLO 037366													
2015	037368	STUDI E RICERCHE IN MATERIA DI SERVIZI PUBBLICI AMBIENTALI	0,00	0,00	0,00	0,00	0,00	0,00	0,00	0,00	0,00	0,00	0,00
2.1.141.2.08.16 (CORRENTE OPERATIVA) (MEZZI PROPRI)													
SPESA PER PRESTAZIONI PROFESSIONALI E SPECIALISTICHE IN MATERIA DI SERVIZI PUBBLICI AMBIENTALI (L.R. 29 DICEMBRE 2011, N.23)													
NOTE: NUOVA ISTITUZIONE													
Direz. Generale: AMBIENTE E DIFESA DEL SUOLO E DELLA COSTA													
TOTALE CAPITOLO 037368													
2.1.141.2.08.16 (CORRENTE OPERATIVA) (MEZZI PROPRI)													
SPESA PER PRESTAZIONI PROFESSIONALI E SPECIALISTICHE IN MATERIA DI SERVIZI PUBBLICI AMBIENTALI (L.R. 29 DICEMBRE 2011, N.23)													
NOTE: NUOVA ISTITUZIONE													
Direz. Generale: AMBIENTE E DIFESA DEL SUOLO E DELLA COSTA													
TOTALE CAPITOLO 037368													
2.1.141.2.08.16 (CORRENTE OPERATIVA) (MEZZI PROPRI)													
SPESA PER STUDI E RICERCHE PER LA PREDISPOSIZIONE DEL PERLA													
DEL PROGRAMMA TRIENNALE REGIONALE PER LA TUTELA DELLE ACQUE (PRIMA G.M. 1997, COMMA 67, L.R. 21 APRILE 1999, N.3)													
Direz. Generale: AMBIENTE E DIFESA DEL SUOLO E DELLA COSTA													
TOTALE CAPITOLO 037371													
2015	037230	MONITORAGGIO E STUDIO DELLE ACQUE INQUINATE - RISORSE STATALI	15.124,00	8.166,96	0,00	0,00	0,00	0,00	0,00	0,00	0,00	0,00	15.124,00
		TOTALE UPR 1.4.2.2. 13410	15.124,00	8.166,96	0,00	0,00	0,00	0,00	0,00	0,00	0,00	0,00	15.124,00
		di cui Competenza	0,00	8.166,96	0,00	0,00	0,00	0,00	0,00	0,00	0,00	0,00	0,00
		di cui Residui	15.124,00	0,00	0,00	0,00	0,00	0,00	0,00	0,00	0,00	0,00	15.124,00
2.1.142.2.08.29 (CORRENTE OPERATIVA) (MEZZI STATO)													
SPESA PER CONSULENZE PER ATTIVITA' DI MONITORAGGIO E STUDIO IN MATERIA DI TUTELA DELLE ACQUE													
SOSTITUITO DAL D.LGS. 3 APRILE 2006, N. 152, ART. 4, COMMA 176, L. 24 DICEMBRE 2003, N. 350) - MEZZI STATALI													
Direz. Generale: AMBIENTE E DIFESA DEL SUOLO E DELLA COSTA													
TOTALE CAPITOLO 037230													
2015	037234	MONITORAGGIO E STUDIO DELLE ACQUE INQUINATE - RISORSE STATALI	193.097,68	66.677,67	66.677,67	32.500,00	32.500,00	0,00	0,00	0,00	0,00	0,00	193.097,68
		TOTALE UPR 1.4.2.2. 13420	193.097,68	66.677,67	66.677,67	32.500,00	32.500,00	0,00	0,00	0,00	0,00	0,00	193.097,68
		di cui Competenza	0,00	66.677,67	66.677,67	0,00	0,00	0,00	0,00	0,00	0,00	0,00	66.677,67
		di cui Residui	193.097,68	0,00	0,00	32.500,00	32.500,00	0,00	0,00	0,00	0,00	0,00	126.420,01
2.1.141.2.08.29 (CORRENTE OPERATIVA) (MEZZI STATO)													
SPESA PER PRESTAZIONI PROFESSIONALI PER ATTIVITA' DI MONITORAGGIO E STUDIO IN MATERIA DI TUTELA DELLE ACQUE													
SOSTITUITO DAL D.LGS. 3 APRILE 2006, N. 152, ART. 4, COMMA 176, L. 24 DICEMBRE 2003, N. 350) - MEZZI STATALI													
NOTE: NUOVA ISTITUZIONE													
Direz. Generale: AMBIENTE E DIFESA DEL SUOLO E DELLA COSTA													
TOTALE CAPITOLO 037234													
2.1.141.2.08.29 (CORRENTE OPERATIVA) (ALTRI VINCOLI)													
SPESA PER L'ATTUAZIONE DEL PROGETTO PER LA DEFINIZIONE DEI CARICHI INQUINANTI VEICOLI DAL FIDUCIO PO NEL MARE													
MISURE DI TUTELA DELLA COSTA (L. 24 DICEMBRE 2007, N.44)													
Direz. Generale: AMBIENTE E DIFESA DEL SUOLO E DELLA COSTA													
TOTALE CAPITOLO 037232													
2.1.141.2.08.29 (CORRENTE OPERATIVA) (ALTRI VINCOLI)													
SPESA PER L'ATTUAZIONE DEL PROGETTO PER LA DEFINIZIONE DEI CARICHI INQUINANTI VEICOLI DAL FIDUCIO PO NEL MARE													
MISURE DI TUTELA DELLA COSTA (L. 24 DICEMBRE 2007, N.44)													
Direz. Generale: AMBIENTE E DIFESA DEL SUOLO E DELLA COSTA													
TOTALE CAPITOLO 037232													

PARTE I AREA DI INTERVENTO 4 FUNZIONE OBIETTIVO 2

177

REGIONE EMILIA-ROMAGNA		RENDICONTO GENERALE PER L'ESERCIZIO FINANZIARIO 2015										PARTE SPESA	
ESERCIZIO	CAPITOLO	DESCRIZIONE DEL CAPITOLO	ANASS SPENDITE (SPESA COMUNITARIA + PR. PR. INIZIALI)	SPANZIAMENTO DI CASSA	PAZIAMENTI IN CONTRO COMPTENZA E RESIDUI	INDEBITI ASSUMI NELLA SPESA	RICORRERE DI TERPENTI SPANZIAMENTI DI COMPTENZA	RICORRERE DI TERPENTI SPANZIAMENTI DI CASSA	PER INDEBITAMENTO, PER PERIZIONE, PER PERIZIONE	RESIDUI PASSIVE DA RIPORTARE			
UPB 1.4.2.2.13500 PARCHI E RISERVE NATURALI			TOTALE UPB 1.4.2.2.: 13425	145.350,00	68.450,00	48.450,00	48.450,00	0,00	20.000,00	48.450,00	0,00	48.450,00	
			di cui Competenza	48.450,00	68.450,00	0,00	48.450,00	0,00	20.000,00	0,00	0,00	48.450,00	
			di cui Residui	96.900,00	0,00	48.450,00	0,00	0,00	0,00	48.450,00	0,00	0,00	
2015	U38045	2.1.141.2.08.29 (CORRENTE OPERATIVA) (MEZZI PROPRI) SPESE PER INIZIATIVE RIVOLTE ALLA CONSERVAZIONE E PROMOZIONE DEL SISTEMA DELLE AREE PROTETTE E DEI SITI DELLA RETE NATURA 2000 (ART. 13, COMMA 3, LETT. B) E ART. 61, COMMA 1, LETT. A), L.R. 17 FEBBRAIO 2005, Direzione Generale: AMBIENTE E DIFESA DEL SUOLO E DELLA COSTA	0,00	27.798,53	0,00	26.798,53	0,00	0,00	1.000,00	0,00	0,00	0,00	
2014	U38045	2.1.141.2.08.29 (CORRENTE OPERATIVA) (MEZZI PROPRI) SPESE PER INIZIATIVE RIVOLTE ALLA CONSERVAZIONE E PROMOZIONE DEL SISTEMA DELLE AREE PROTETTE E DEI SITI DELLA RETE NATURA 2000 (ART. 13, COMMA 3, LETT. B) E ART. 61, COMMA 1, LETT. A), L.R. 17 FEBBRAIO 2005, Direzione Generale: AMBIENTE E DIFESA DEL SUOLO E DELLA COSTA	27.491,53	0,00	0,00	26.798,53	0,00	0,00	0,00	693,00	0,00	0,00	
2012	U38045	2.1.141.2.08.29 (CORRENTE OPERATIVA) (MEZZI PROPRI) SPESE PER INIZIATIVE RIVOLTE ALLA CONSERVAZIONE E PROMOZIONE DEL SISTEMA DELLE AREE PROTETTE E DEI SITI DELLA RETE NATURA 2000 (ART. 13, COMMA 3, LETT. B) E ART. 61, COMMA 1, LETT. A), L.R. 17 FEBBRAIO 2005, Direzione Generale: AMBIENTE E DIFESA DEL SUOLO E DELLA COSTA	1.000,10	0,00	0,00	0,00	0,00	0,00	0,00	0,10	0,00	1.000,00	
TOTALE CAPITULO U38045			28.491,63	27.798,53	26.798,53	0,00	0,00	1.000,00	693,10	0,00	0,00	1.000,00	
2015	U38047	2.1.158.2.08.29 (CORRENTE OPERATIVA) (MEZZI PROPRI) CONTRIBUTI AGLI ENTI DI GESTIONE DELLE RISERVE NATURALI, DELLE AREE DI RIEQUILIBRIO ECOLOGICO, DEI PASSEGGI NATURALI E SEMI NATURALI PROTETTI (ART. 13, COMMA 3, LETT. A) E ART. 61, COMMA 1, LETT. B), L.R. 17 FEBBRAIO 2005, Direzione Generale: AMBIENTE E DIFESA DEL SUOLO E DELLA COSTA	515.000,00	533.793,00	338.597,00	515.000,00	0,00	176.403,00	0,00	0,00	0,00	176.403,00	
2014	U38047	2.1.158.2.08.29 (CORRENTE OPERATIVA) (MEZZI PROPRI) CONTRIBUTI AGLI ENTI DI GESTIONE DELLE RISERVE NATURALI, DELLE AREE DI RIEQUILIBRIO ECOLOGICO, DEI PASSEGGI NATURALI E SEMI NATURALI PROTETTI (ART. 13, COMMA 3, LETT. A) E ART. 61, COMMA 1, LETT. B), L.R. 17 FEBBRAIO 2005, Direzione Generale: AMBIENTE E DIFESA DEL SUOLO E DELLA COSTA	18.793,00	0,00	18.793,00	0,00	0,00	0,00	0,00	0,00	0,00	0,00	
TOTALE CAPITULO U38047			533.793,00	533.793,00	357.390,00	515.000,00	0,00	176.403,00	0,00	0,00	0,00	176.403,00	
2015	U38050	2.1.141.2.08.29 (CORRENTE OPERATIVA) (MEZZI PROPRI) CONTRIBUTI ALLA CONSERVAZIONE DELLA NATURA (L.R. 24 GENNAIO 1977, N.2) Direzione Generale: AMBIENTE E DIFESA DEL SUOLO E DELLA COSTA	0,00	0,00	0,00	0,00	0,00	0,00	0,00	0,00	0,00	0,00	
TOTALE CAPITULO U38050			0,00	0,00	0,00	0,00	0,00	0,00	0,00	0,00	0,00	0,00	
2015	U38078	2.1.158.2.08.29 (CORRENTE OPERATIVA) (MEZZI PROPRI) INTERVENTI NECESSARI PER LA TUTELA DI BENEAMATI ARBORI SINGOLI O IN GRUPPO DI NOTEVOLE PREGGIO SCIENTIFICO E MONUMENTALE (ART.6, L.R. 24 GENNAIO 1977, N.2) Direzione Generale: AMBIENTE E DIFESA DEL SUOLO E DELLA COSTA	20.000,00	31.500,00	0,00	0,00	20.000,00	0,00	6.500,00	0,00	0,00	0,00	
2014	U38078	2.1.158.2.08.29 (CORRENTE OPERATIVA) (MEZZI PROPRI) INTERVENTI NECESSARI PER LA TUTELA DI BENEAMATI ARBORI SINGOLI O IN GRUPPO DI NOTEVOLE PREGGIO SCIENTIFICO E MONUMENTALE (ART.6, L.R. 24 GENNAIO 1977, N.2) Direzione Generale: AMBIENTE E DIFESA DEL SUOLO E DELLA COSTA	25.000,00	0,00	25.000,00	0,00	0,00	0,00	0,00	0,00	0,00	0,00	
TOTALE CAPITULO U38078			45.000,00	31.500,00	25.000,00	0,00	20.000,00	6.500,00	0,00	0,00	0,00	0,00	
2015	U38082	2.1.158.2.08.29 (CORRENTE OPERATIVA) (MEZZI PROPRI) CONTRIBUTI ALLE SPESA DI GESTIONE DEL PARCO REGIONALE DEL SASSO SIMONE E SIMONCELLO (L.R. 77, L.R. 17 FEBBRAIO 2005, N.6) Direzione Generale: AMBIENTE E DIFESA DEL SUOLO E DELLA COSTA	600.000,00	600.000,00	480.000,00	600.000,00	0,00	120.000,00	0,00	0,00	0,00	120.000,00	
2014	U38082	2.1.158.2.08.29 (CORRENTE OPERATIVA) (MEZZI PROPRI) CONTRIBUTI ALLE SPESA DI GESTIONE DEL PARCO REGIONALE DEL SASSO SIMONE E SIMONCELLO (L.R. 77, L.R. 17 FEBBRAIO 2005, N.6) Direzione Generale: AMBIENTE E DIFESA DEL SUOLO E DELLA COSTA	2.994.209,00	2.994.209,00	2.500.992,00	2.994.209,00	0,00	493.217,00	0,00	0,00	0,00	493.217,00	
TOTALE CAPITULO U38082			2.994.209,00	2.994.209,00	2.500.992,00	2.994.209,00	0,00	493.217,00	0,00	0,00	0,00	493.217,00	
2015	U38084	2.1.158.2.08.29 (CORRENTE OPERATIVA) (MEZZI PROPRI) CONTRIBUTO ALL'ENTE DI GESTIONE DEL PARCO NATURALE INTERREGIONALE DEL SASSO SIMONE E SIMONCELLO (L.R. 29 LUGLIO 2013, N.13) Direzione Generale: AMBIENTE E DIFESA DEL SUOLO E DELLA COSTA	127.000,00	127.000,00	127.000,00	127.000,00	0,00	0,00	0,00	0,00	0,00	0,00	
TOTALE CAPITULO U38084			127.000,00	127.000,00	127.000,00	127.000,00	0,00	0,00	0,00	0,00	0,00	0,00	
2015	U38096	2.1.141.2.08.29 (CORRENTE OPERATIVA) (MEZZI PROPRI) SPESE PER PRESSIONI PROFESSIONALI E SPECIALISTICHE PER LA GESTIONE DEL SISTEMA DELLE AREE PROTETTE E DEI SITI DI INTERESSE COMUNITARIO DELLA RETE NATURA 2000 (ART. 4, L.R. 14 APRILE 2004, N.7). NOTE: NUOVA ISTITUZIONE Direzione Generale: AMBIENTE E DIFESA DEL SUOLO E DELLA COSTA	0,00	0,00	0,00	0,00	0,00	0,00	0,00	0,00	0,00	0,00	
TOTALE CAPITULO U38096			0,00	0,00	0,00	0,00	0,00	0,00	0,00	0,00	0,00	0,00	
2015	U38098	2.1.141.2.08.29 (CORRENTE OPERATIVA) (MEZZI PROPRI) SPESE PER CONSULENZE PER ATTIVITA' DI MONITORAGGIO DELLA RETE NATURA 2000 (ART. 4, L.R. 14 APRILE 2004, N.7). Direzione Generale: AMBIENTE E DIFESA DEL SUOLO E DELLA COSTA	0,00	0,00	0,00	0,00	0,00	0,00	0,00	0,00	0,00	0,00	
TOTALE CAPITULO U38098			0,00	0,00	0,00	0,00	0,00	0,00	0,00	0,00	0,00	0,00	

PARTE I AREA DI INTERVENTO 4 FUNZIONE OBIETTIVO 2

178

REGIONE EMILIA-ROMAGNA

RENDICONTO GENERALE PER L'ESERCIZIO FINANZIARIO 2015 PARTE SPESA

BANCA SPENDITE COMPENSA (SPESA + R.R. PP. INIZIALI)	SPANZIAMENTO DI CASSA	PAIAMENTI IN CONTO CORRENTE E RESIDUI	INTERESSI ASSUMI NELLO ESERCIZIO	ESERCIZIO DI IMPENSI SPANZIAMENTI DI COMPENSA	ESERCIZIO DI SPANZIAMENTI DI CASSA	ELIMINAZIONI DEI RESIDUI PER INSERIMENTO PER PERSECUZIONE RIFORMAZIONE	RESIDUI PASSIVI DA RIFORMAZIONE
2015							
038100	108.000,00	108.000,00	0,00	108.000,00	0,00	0,00	108.000,00
2.1.153.2.08.29 (CORRENTE OPERATIVA) (MEZZI PROPRI) GUARDE ECOLOGICHE: CONTRIBUTI A PROVINCE IN ATTUAZIONE DELL'ART. 89, LETT. A), B), C), D), E), F) DELLA L.R. 3 LUGLIO 2006, N. 15) Direzioe Generale: AMBIENTE E DIFESA DEL SUOLO E DELLA COSTA TOTALE CAPITOLIO 038100							
038102	0,00	0,00	0,00	0,00	0,00	0,00	0,00
2.1.141.2.08.29 (CORRENTE OPERATIVA) (MEZZI PROPRI) SPESA PER CONSUMI PER STUDI E RICERCHE PER LA TUTELA DELLA FAUNA MINORE (L.R. 31 LUGLIO 2006, N. 15) Direzioe Generale: AMBIENTE E DIFESA DEL SUOLO E DELLA COSTA TOTALE CAPITOLIO 038102							
038107	0,00	0,00	0,00	0,00	0,00	0,00	0,00
2.1.141.2.08.29 (CORRENTE OPERATIVA) (MEZZI PROPRI) SPESA PER PRESTAZIONI PROFESSIONALI E SPECIALISTICHE PER STUDI E RICERCHE PER LA TUTELA DELLA FAUNA MINORE (L.R. 31 LUGLIO 2006, N.15) NOTE: NUOVA ISTITUZIONE DIREZIONE GENERALE: AMBIENTE E DIFESA DEL SUOLO E DELLA COSTA TOTALE CAPITOLIO 038107							
URP 1.4.2.2.13503							
PARCHI E RISERVE NATURALI - RISORSE STATALI							
038033	4.364.209,00	4.422.300,53	3.517.180,53	4.344.209,00	20.000,00	693,10	898.620,00
2.1.141.2.08.29 (CORRENTE OPERATIVA) (MEZZI STATO) SPESA PER L'IMPLEMENTAZIONE DEL TURISMO SOSTENIBILE NELLE AREE PROTETTE: ACQUISTO DI MATERIALE PROMOZIONALE (LEGGE 14 FEBBRAIO 1994, N. 124 E ART. 5, COMMA 1, LETT. F, L.R. 17 FEBBRAIO 2005, N.6) - MEZZI STATO NOTE: NUOVA ISTITUZIONE DIREZIONE GENERALE: AMBIENTE E DIFESA DEL SUOLO E DELLA COSTA TOTALE CAPITOLIO 038033							
038036	0,00	0,00	0,00	0,00	0,00	0,00	0,00
2.1.141.2.08.29 (CORRENTE OPERATIVA) (MEZZI STATO) SPESA PER L'IMPLEMENTAZIONE DEL TURISMO SOSTENIBILE NELLE AREE PROTETTE: REALIZZAZIONE MATERIALE PROMOZIONALE (LEGGE 14 FEBBRAIO 1994, N. 124 E ART. 5, COMMA 1, LETT. F, L.R. 17 FEBBRAIO 2005, N.6) - MEZZI STATO NOTE: NUOVA ISTITUZIONE DIREZIONE GENERALE: AMBIENTE E DIFESA DEL SUOLO E DELLA COSTA TOTALE CAPITOLIO 038036							
038039	32.000,00	29.800,00	0,00	32.000,00	0,00	0,00	32.000,00
2.1.159.2.08.29 (CORRENTE OPERATIVA) (MEZZI STATO) SPESA PER L'IMPLEMENTAZIONE DEL TURISMO SOSTENIBILE NELLE AREE PROTETTE: TRASFERIMENTI A ENTI DELLE AMMINISTRAZIONI LOCALI PER INIZIATIVE PROMOZIONALI SUL LUSO COMUNITARI (LEGGE 14 FEBBRAIO 1994, N. 124 E ART. 5, COMMA 1, LETT. F, L.R. 17 FEBBRAIO 2005, N.6) - MEZZI STATO NOTE: NUOVA ISTITUZIONE DIREZIONE GENERALE: AMBIENTE E DIFESA DEL SUOLO E DELLA COSTA TOTALE CAPITOLIO 038039							
038061	63.500,00	63.500,00	0,00	63.500,00	0,00	0,00	63.500,00
2.1.141.2.08.29 (CORRENTE OPERATIVA) (MEZZI STATO) SPESA PER LA REALIZZAZIONE DEL CENSIMENTO DEGLI ALBERI MONUMENTALI D'ITALIA (ART. 7, LEGGE 14 GENNAIO 2013, N. 17) NOTE: NUOVA ISTITUZIONE DIREZIONE GENERALE: AMBIENTE E DIFESA DEL SUOLO E DELLA COSTA TOTALE CAPITOLIO 038061							
038063	0,00	0,00	0,00	0,00	0,00	0,00	0,00
2.1.141.2.08.29 (CORRENTE OPERATIVA) (MEZZI STATO) SPESA PER LA REALIZZAZIONE DI UNA BANCA D'ATA FINALIZZATA ALLA GESTIONE DEGLI ESPANTARI ARBOREI DI INTERESSE MONUMENTALE (ART. 7, LEGGE 14 GENNAIO 2013, N. 10) - NOTE: NUOVA ISTITUZIONE DIREZIONE GENERALE: AMBIENTE E DIFESA DEL SUOLO E DELLA COSTA TOTALE CAPITOLIO 038063							
2.1.141.2.08.28 (CORRENTE OPERATIVA) (MEZZI STATO)							

PARTE I AREA DI INTERVENTO 4 FUNZIONE OBIETTIVO 2

179

REGIONE EMILIA-ROMAGNA		RENDICONTO GENERALE PER L'ESERCIZIO FINANZIARIO 2015											PARTE SPESA						
ESERCIZIO	CAPITOLO	DESCRIZIONE DEL CAPITOLO	MASSA SPENDIBILE (SPESA COMPENSA + R.R. PR. INIZIALI)	SPANDIMENTO DI CASSA	PAUZI IN CONTO CORRENTE E RESIDUI	INDEBITAMENTI NEL BILANCIO	ESERCIZIO	ESERCIZIO	ESERCIZIO	ESERCIZIO	ESERCIZIO	ESERCIZIO	ESERCIZIO	ESERCIZIO	ESERCIZIO	ESERCIZIO	ESERCIZIO	ESERCIZIO	
2015	038105	SPESA PER CONSIGLIERE PER IL MONITORAGGIO DELLO STATO DI CONSERVAZIONE DEI SITI DI INTERESSE COMUNITARIO DELLA RETE NATURA 2000 - MEZZI STATALI Direzioe Generale: AMBIENTE E DIFESA DEL SUOLO E DELLA COSTA TOTALE CAPITOLO 038105	0,00	0,00	0,00	0,00	0,00	0,00	0,00	0,00	0,00	0,00	0,00	0,00	0,00	0,00	0,00	0,00	
2015	038109	2.1.141.2.08.28 (CORRENTE OPERATIVA) (MEZZI STATO) SPESA PER PRESTAZIONI PROFESSIONALI E SPECIALISTICHE PER IL PERFEZIONAMENTO DELLO STATO DI CONSERVAZIONE DEI SITI DI INTERESSE COMUNITARIO DELLA RETE NATURA 2000 - MEZZI STATALI NOTE: NUOVA ISTITUZIONE Direzioe Generale: AMBIENTE E DIFESA DEL SUOLO E DELLA COSTA TOTALE CAPITOLO 038109	0,00	0,00	0,00	0,00	0,00	0,00	0,00	0,00	0,00	0,00	0,00	0,00	0,00	0,00	0,00	0,00	0,00
2015	038015	2.1.141.2.08.29 (CORRENTE OPERATIVA) (MEZZI STATO) LA SALVAGUARDIA DELLA BIODIVERSITA' TERRESTRE E MARINA (DELIBERA CIPE 20 OTTOBRE 2004, N.19) - MEZZI STATALI Direzioe Generale: AMBIENTE E DIFESA DEL SUOLO E DELLA COSTA TOTALE CAPITOLO 038015	0,00	0,00	0,00	0,00	0,00	0,00	0,00	0,00	0,00	0,00	0,00	0,00	0,00	0,00	0,00	0,00	0,00
2015	038017	2.1.141.2.08.29 (CORRENTE OPERATIVA) (MEZZI STATO) SPESA PER LA GESTIONE DELLA RETE ESCURSIONISTICA N.141 EMILIA-ROMAGNA (RES) (ART. 9, L.N. 26 DEL 10 OTTOBRE 2013, Direzioe Generale: AMBIENTE E DIFESA DEL SUOLO E DELLA COSTA TOTALE CAPITOLO 038017	0,00	0,00	0,00	0,00	0,00	0,00	0,00	0,00	0,00	0,00	0,00	0,00	0,00	0,00	0,00	0,00	0,00
2015	038017	2.1.141.2.08.29 (CORRENTE OPERATIVA) (MEZZI STATO) SPESA PER PRESTAZIONI PROFESSIONALI E SPECIALISTICHE PER L'ATTUAZIONE DEL PROGETTO "STRATEGIA REGIONALE PER LA GESTIONE DEL PROGETTO TERRITORIALE EUROPEA 2007-2013" - PROGRAMMA TRANSNAZIONALE SUD EST EUROPA - (REGOLAMENTI (CE) N. 1080/2006 E 1083/2006, DEC. CEE/2009/147 DEL 18 OTTOBRE 2009) Direzioe Generale: AMBIENTE E DIFESA DEL SUOLO E DELLA COSTA TOTALE CAPITOLO 038017	0,00	0,00	0,00	0,00	0,00	0,00	0,00	0,00	0,00	0,00	0,00	0,00	0,00	0,00	0,00	0,00	0,00
2015	038127	2.1.141.2.08.29 (CORRENTE OPERATIVA) (MEZZI STATO) SPESA PER PRESTAZIONI PROFESSIONALI E SPECIALISTICHE PER L'ATTUAZIONE DEL PROGETTO "STRATEGIA REGIONALE PER LA GESTIONE DEL PROGETTO TERRITORIALE EUROPEA 2007-2013" - PROGRAMMA TRANSNAZIONALE SUD EST EUROPA - (REGOLAMENTI (CE) N. 1080/2006 E 1083/2006, DEC. CEE/2009/147 DEL 18 OTTOBRE 2009) Direzioe Generale: AMBIENTE E DIFESA DEL SUOLO E DELLA COSTA TOTALE CAPITOLO 038127	0,00	0,00	0,00	0,00	0,00	0,00	0,00	0,00	0,00	0,00	0,00	0,00	0,00	0,00	0,00	0,00	0,00
2015	038133	2.1.142.2.08.29 (CORRENTE OPERATIVA) (MEZZI STATO) SPESA PER STUDI, CONSULENZE E COLLABORAZIONI PER L'ATTUAZIONE DEL PROGETTO "COASTANCE - STRATEGIA DI AZIONE COMUNE REGIONALE CONTRO L'EROSIONE COSTIERA E GLI EFFETTI DEI CAMBIAMENTI CLIMATICI PER UNA MIGLIORATA GESTIONE DEL RISCHIO DI ALLUVIONI E INONDACIONI" NELL'AMBITO DELL'ORIENTATO "COOP. RAZIONE TERRITORIALE EUROPEA 2007-2013 - PROGRAMMA TRANSNAZIONALE SUD EST EUROPA - (REGOLAMENTI (CE) N. 1080/2006 E 1083/2006, DEC. CEE/2009/147 DEL 18 OTTOBRE 2009) Direzioe Generale: AMBIENTE E DIFESA DEL SUOLO E DELLA COSTA TOTALE CAPITOLO 038133	0,00	0,00	0,00	0,00	0,00	0,00	0,00	0,00	0,00	0,00	0,00	0,00	0,00	0,00	0,00	0,00	0,00
2015	038133	2.1.142.2.08.29 (CORRENTE OPERATIVA) (MEZZI STATO) SPESA PER STUDI, CONSULENZE E COLLABORAZIONI PER L'ATTUAZIONE DEL PROGETTO "COASTANCE - STRATEGIA DI AZIONE COMUNE REGIONALE CONTRO L'EROSIONE COSTIERA E GLI EFFETTI DEI CAMBIAMENTI CLIMATICI PER UNA MIGLIORATA GESTIONE DEL RISCHIO DI ALLUVIONI E INONDACIONI" NELL'AMBITO DELL'ORIENTATO "COOP. RAZIONE TERRITORIALE EUROPEA 2007-2013 - PROGRAMMA TRANSNAZIONALE SUD EST EUROPA - (REGOLAMENTI (CE) N. 1080/2006 E 1083/2006, DEC. CEE/2009/147 DEL 18 OTTOBRE 2009) Direzioe Generale: AMBIENTE E DIFESA DEL SUOLO E DELLA COSTA TOTALE CAPITOLO 038133	0,00	0,00	0,00	0,00	0,00	0,00	0,00	0,00	0,00	0,00	0,00	0,00	0,00	0,00	0,00	0,00	0,00

PARTE I AREA DI INTERVENTO 4 FUNZIONE OBIETTIVO 2

REGIONE EMILIA-ROMAGNA		RENDICONTO GENERALE PER L'ESERCIZIO FINANZIARIO 2015								PARTE SPESA	
ESERCIZIO	CAPITOLO	DESCRIZIONE DEL CAPITOLO	MASSA SPENDIBILE (SERVIZI CORRISPETTIVI + R.R. PP. INIZIALI)	SPANZIAMENTO DI CASSA	PRODOTTI IN CONTRO CORRISPETTIVI RESIDUI	TARGET ASSUMI NEGLI ESERCIZI	ECCEZIONI DI IMPENSI SPANZIAMENTI DI CASSA	ECCEZIONI DI IMPEGNI SPANZIAMENTI DI CASSA	PER IMPEGNI SPESA, PER PERSECUZIONE RIMBORSI	RESIDUI PASSIVI DA RIFORMARE	
2015	038133	2.1.141.2.08.29 (CORRENTE OPERATIVA) (MEZZI U.E.) NEL L'AMBITO DELL'OBIETTIVO "COOPERAZIONE TERRITORIALE EUROPEA 2007-2013 - PROGRAMMA COMUNITARIO MED C (REGOLAMENTI (CE) 1080/2006 E 1083/2006; DEC C (2007)767; CONTRATTO N. 16-MED09-62 DEL 19 GIUGNO 2009) - QUOTA U.E." Distanze Generali: AMBIENTE E DIFESA DEL SUOLO E DELLA COSTA	0,00	0,00	0,00	0,00	0,00	0,00	0,00	0,00	
2015	038139	2.1.141.2.08.29 (CORRENTE OPERATIVA) (MEZZI U.E.) SPESA PER L'ATTUAZIONE DEL PROGETTO "SARMA NEL L'AMBITO DELL'OBIETTIVO "COOPERAZIONE TERRITORIALE EUROPEA 2007-2013 - PROGRAMMA COMUNITARIO SOUTH EAST EUROPE - REGIONAL COOPERATION TERRITORIAL EUROPEAN" 2007-2013 - PROGRAMMA COMUNITARIO SOUTH EAST EUROPE - TRANSNATIONAL COOPERATION PROGRAMME (REGOLAMENTI (CE) 1080/2006 E 1083/2006; DEC C(2007)6590; CONTRATTO N. SEE/A/151/2.4/X DEL 31 AGOSTO 2009) - QUOTA U.E." Distanze Generali: AMBIENTE E DIFESA DEL SUOLO E DELLA COSTA	1.526,44	0,00	0,00	0,00	0,00	0,00	0,00	0,00	
2015	038141	2.1.142.2.08.29 (CORRENTE OPERATIVA) (MEZZI U.E.) SPESA PER STUDI E RICERCHE PER LA REALIZZAZIONE DEL PROGETTO "SARMA NEL L'AMBITO DELL'OBIETTIVO "COOPERAZIONE TERRITORIALE EUROPEA 2007-2013 - PROGRAMMA COMUNITARIO SOUTH EAST EUROPE - TRANSNATIONAL COOPERATION PROGRAMME (REGOLAMENTI (CE) 1080/2006 E 1083/2006; DEC C(2007)6590; CONTRATTO N. SEE/A/151/2.4/X DEL 31 AGOSTO 2009) - QUOTA U.E." Distanze Generali: AMBIENTE E DIFESA DEL SUOLO E DELLA COSTA	0,00	0,00	0,00	0,00	0,00	0,00	0,00	0,00	
2015	038155	2.1.141.2.08.29 (CORRENTE OPERATIVA) (MEZZI U.E.) SPESA PER L'ATTUAZIONE DEL PROGETTO "GO-MED9-209 DENOMINATO "MARITIME REGION COOPERATION FOR MEDITERRANEAN" NEL L'AMBITO DELL'OBIETTIVO "COOPERAZIONE TERRITORIALE EUROPEA 2007-2013 - PROGRAMMA COMUNITARIO SOUTH EAST EUROPE - TRANSNATIONAL COOPERATION PROGRAMME (REGOLAMENTI (CE) 1080/2006 E 1083/2006; DEC N. 1828/2006, DECISIONE E C(2007)6578; CONTRATTO N. 26-MED9-209 DEL 7 LUGLIO 2010) - QUOTA U.E." Distanze Generali: AMBIENTE E DIFESA DEL SUOLO E DELLA COSTA	53.671,54	16.101,46	0,00	0,00	0,00	0,00	0,00	0,00	
2015	038159	2.1.141.2.08.29 (CORRENTE OPERATIVA) (MEZZI U.E.) SPESA PER L'ATTUAZIONE DEL PROGETTO "GO-POWER - REGIONAL COOPERATION PROGRAMME (PROGRAMMA EUROPEO 2007-2013 - PROGRAMMA INTERREGIONALE INTERREG IV C (REGG. CE 1080/2006 E 1083/2006; DECISIONE C(2007)4221; CONTRATTO DEL 23 FEBBRAIO 2010) - QUOTA U.E." Distanze Generali: AMBIENTE E DIFESA DEL SUOLO E DELLA COSTA	0,00	0,00	0,00	0,00	0,00	0,00	0,00	0,00	
2015	038163	2.1.141.2.08.29 (CORRENTE OPERATIVA) (MEZZI U.E.) SPESA PER L'ATTUAZIONE DEL PROGETTO "SIZMOTERRASSE" PER LA REALIZZAZIONE DEL PROGETTO "COOPERAZIONE TERRITORIALE EUROPEA 2007-2013 - PROGRAMMA COMUNITARIO SOUTH EAST EUROPE - TRANSNATIONAL COOPERATION PROGRAMME (REGOLAMENTI (CE) 1080/2006 E 1083/2006; DEC C(2007)767; CONTRATTO N. 10-4-3-DR D EL 12 LUGLIO 2013) - QUOTA U.E." Distanze Generali: AMBIENTE E DIFESA DEL SUOLO E DELLA COSTA	0,00	0,00	0,00	0,00	0,00	0,00	0,00	0,00	
2015	038213	2.1.141.2.08.29 (CORRENTE OPERATIVA) (MEZZI U.E.) SPESA PER PRESSIONI PROFESSIONALI E SPECIALISTICHE PER L'ATTUAZIONE DEL PROGETTO "CERCOMI" - NELLA AMBITO DELL'OBIETTIVO "COOPERAZIONE TERRITORIALE EUROPEA 2007-2013 - PROGRAMMA COMUNITARIO SOUTH EAST EUROPE - TRANSNATIONAL COOPERATION PROGRAMME (REGOLAMENTI (CE) 1080/2006 E 1083/2006; DEC C(2007)4266; CONTRATTO N. 10-4-3-DR D EL 12 LUGLIO 2013) - QUOTA U.E." Distanze Generali: AMBIENTE E DIFESA DEL SUOLO E DELLA COSTA	42.256,00	31.084,00	0,00	0,00	0,00	0,00	0,00	0,00	
2015	038217	2.1.141.2.08.29 (CORRENTE OPERATIVA) (MEZZI U.E.) SPESA PER L'ATTUAZIONE DEL PROGETTO "CARSTAFM" - COSTANL GOVERNANCE AND ADAPTION POLICIES IN THE THERTERRITORY EUROPEA 2007-2013 - PROGRAMMA COMUNITARIO SOUTH EAST EUROPE - TRANSNATIONAL COOPERATION PROGRAMME (REGOLAMENTI (CE) 1080/2006 E 1083/2006; DEC C(2007)6590; CONTRATTO N. SEE/A/151/2.4/X DEL 31 AGOSTO 2009) - QUOTA U.E." Distanze Generali: AMBIENTE E DIFESA DEL SUOLO E DELLA COSTA	29.391,66	51.146,82	0,00	0,00	0,00	0,00	0,00	0,00	
TOTALE CAPITOLO 038213			73.340,00	31.084,00	0,00	0,00	0,00	0,00	0,00	0,00	
TOTALE CAPITOLO 038217			51.910,49	51.146,82	22.499,59	0,00	29.391,66	28.647,23	19,24	0,00	
PARTE I AREA DI INTERVENTO 4 FUNZIONE OBIETTIVO 2											

PARTE I AREA DI INTERVENTO 4 FUNZIONE OBIETTIVO 2

REGIONE EMILIA-ROMAGNA		RENDICONTO GENERALE PER L'ESERCIZIO FINANZIARIO 2015													PARTE SPESA						
ESERCIZIO	CAPITOLO	DESCRIZIONE DEL CAPITOLO	ANSA SPENDITE (SPESA COMPLESSIVA + R.R. PR. INIZIALI)	SPANZIAMENTO DI CASSA	PAIAMENTI IN CONTRO CONTABILITÀ E RESIDUI	INTERESSI ASSUMI NELLA SPESA	ESERCIZIO	ESERCIZIO	ESERCIZIO	ESERCIZIO	ESERCIZIO	ESERCIZIO	ESERCIZIO	ESERCIZIO	ESERCIZIO	ESERCIZIO	ESERCIZIO	ESERCIZIO	ESERCIZIO		
2015	038241	2.1.141.2.08.29 (CORRENTE OPERATIVA) (MEZZI STATO) PROGETTO "GEOWO", NELL'AMBITO DELL'OBIETTIVO "COOPERAZIONE TERRITORIALE EUROPEA 2007-2013 - PROGRAMMA OPERATIVO REGIONALE EMILIA-ROMAGNA" (CP) 1080/2008 E 1083/2006 DEC. C (2007)4296/ CONTRATTO N. 10-4-3-DE DEL 12 LUGLIO 2013) - QUOTA U.E. NOTE: NUOVA ISTITUZIONE Direzione Generale: AMBIENTE E DIFESA DEL SUOLO E DELLA COSTA	0,00	0,00	0,00	0,00	0,00	0,00	0,00	0,00	0,00	0,00	0,00	0,00	0,00	0,00	0,00	0,00	0,00	0,00	
TOTALE CAPITOLO 038241			0,00	0,00	0,00	0,00	0,00	0,00	0,00	0,00	0,00	0,00	0,00	0,00	0,00	0,00	0,00	0,00	0,00	0,00	
2015	038252	2.1.142.2.08.29 (CORRENTE OPERATIVA) (MEZZI U.E.) SPESA PER PRESTAZIONI PROFESSIONALI E SPECIALISTICHE PER CONCEPT FOR A EUROPEAN MINERALS DEPOSIT FRAMEWORK NELL'AMBITO DEL PROGRAMMA COMUNITARIO HORIZON 2020 (REGOLAMENTI (UE) N. 1291/2013 E 1291/2013, DEC. CE N. 2013/2013) - QUOTA U.E. NOTE: NUOVA ISTITUZIONE Direzione Generale: AMBIENTE E DIFESA DEL SUOLO E DELLA COSTA	30.000,00	700,00	0,00	0,00	700,00	0,00	29.300,00	700,00	0,00	0,00	0,00	0,00	0,00	0,00	0,00	0,00	0,00	0,00	0,00
TOTALE CAPITOLO 038252			30.000,00	700,00	0,00	0,00	700,00	29.300,00	700,00	0,00	0,00	0,00	0,00	0,00	0,00	0,00	0,00	0,00	0,00	0,00	
2015	038254	2.1.141.2.08.29 (CORRENTE OPERATIVA) (MEZZI U.E.) SPESA PER L'ACQUISIZIONE DI SERVIZI PER L'ATTUAZIONE DEL PROGETTO EUROPEO "MINAPURA 2020 - DEVELOPING A CONCEPT FOR A EUROPEAN MINERALS DEPOSIT FRAMEWORK" NELL'AMBITO DEL PROGRAMMA COMUNITARIO HORIZON 2020 (REGOLAMENTI (UE) N. 1291/2013 E 1291/2013, DEC. CE N. 2013/2013) - QUOTA U.E. NOTE: NUOVA ISTITUZIONE Direzione Generale: AMBIENTE E DIFESA DEL SUOLO E DELLA COSTA	4.537,50	4.537,50	0,00	0,00	0,00	4.537,50	0,00	0,00	0,00	0,00	0,00	0,00	0,00	0,00	0,00	0,00	0,00	0,00	0,00
TOTALE CAPITOLO 038254			4.537,50	4.537,50	0,00	0,00	4.537,50	0,00	0,00	0,00	0,00	0,00	0,00	0,00	0,00	0,00	0,00	0,00	0,00	0,00	
TOTALE URB 1.4.2.2.13817			215.189,88	103.569,78	53.583,59	700,00	160.683,14	49.986,19	223,15	0,00	0,00	0,00	0,00	0,00	0,00	0,00	0,00	0,00	0,00	0,00	
2015	038129	2.1.141.2.08.29 (CORRENTE OPERATIVA) (MEZZI STATO) SPECIALISTICHE PER L'ATTUAZIONE DEL PROGETTO "SNAP" NELL'AMBITO DELL'OBIETTIVO "COOPERAZIONE TERRITORIALE EUROPEA 2007-2013 - PROGRAMMA TRANSNazionale SUD EST" (CP) 1080/2008 E 1083/2006 DEC. C (2007)4296/ CONTRATTO N. 10-4-3-DE DEL 12 LUGLIO 2013) - QUOTA U.E. NOTE: NUOVA ISTITUZIONE Direzione Generale: AMBIENTE E DIFESA DEL SUOLO E DELLA COSTA	39,98	0,00	0,00	0,00	0,00	0,00	0,00	0,00	0,00	0,00	0,00	0,00	0,00	0,00	0,00	0,00	0,00	0,00	0,00
TOTALE CAPITOLO 038129			39,98	0,00	0,00	0,00	0,00	0,00	0,00	0,00	0,00	0,00	0,00	0,00	0,00	0,00	0,00	0,00	0,00	0,00	
2015	038135	2.1.141.2.08.29 (CORRENTE OPERATIVA) (MEZZI STATO) SPESA PER L'ATTUAZIONE DEL PROGETTO "CONSTANCE - STRATEGIA DI STRATEGIA DI AZIONE COMUNE REGIONALE CONTRO L'EROSIONE COSTIERA E GLI EFFETTI DEI CAMBIAMENTI CLIMATICI PER UNA STRATEGIA DI ADATTAMENTO CLIMATICO PER UNA REGIONE MEDITERRANEA" NELL'AMBITO DELL'OBIETTIVO "COOP. RAZIONE TERRITORIALE EUROPEA 2007-2013 - PROGRAMMA COMUNITARIO MED L. 16 MARZO 1987, N. 1837; CONTRATTO N. 16-MED08-62 DEL 11/03/2009) - QUOTA U.E. NOTE: NUOVA ISTITUZIONE Direzione Generale: AMBIENTE E DIFESA DEL SUOLO E DELLA COSTA	0,00	0,00	0,00	0,00	0,00	0,00	0,00	0,00	0,00	0,00	0,00	0,00	0,00	0,00	0,00	0,00	0,00	0,00	0,00
TOTALE CAPITOLO 038135			0,00	0,00	0,00	0,00	0,00	0,00	0,00	0,00	0,00	0,00	0,00	0,00	0,00	0,00	0,00	0,00	0,00	0,00	
2015	038137	2.1.142.2.08.29 (CORRENTE OPERATIVA) (MEZZI STATO) SPESA PER L'ATTUAZIONE DEL PROGETTO "CONSTANCE - STRATEGIA DI AZIONE COMUNE REGIONALE CONTRO L'EROSIONE COSTIERA E GLI EFFETTI DEI CAMBIAMENTI CLIMATICI PER UNA STRATEGIA DI ADATTAMENTO CLIMATICO PER UNA REGIONE MEDITERRANEA" NELL'AMBITO DELL'OBIETTIVO "COOP. RAZIONE TERRITORIALE EUROPEA 2007-2013 - PROGRAMMA COMUNITARIO MED L. 16 MARZO 1987, N. 1837; CONTRATTO N. 16-MED08-62 DEL 11/03/2009) - QUOTA U.E. NOTE: NUOVA ISTITUZIONE Direzione Generale: AMBIENTE E DIFESA DEL SUOLO E DELLA COSTA	0,00	0,00	0,00	0,00	0,00	0,00	0,00	0,00	0,00	0,00	0,00	0,00	0,00	0,00	0,00	0,00	0,00	0,00	0,00
TOTALE CAPITOLO 038137			0,00	0,00	0,00	0,00	0,00	0,00	0,00	0,00	0,00	0,00	0,00	0,00	0,00	0,00	0,00	0,00	0,00	0,00	
2015	038143	2.1.141.2.08.29 (CORRENTE OPERATIVA) (MEZZI STATO) SPESA PER L'ATTUAZIONE DEL PROGETTO "SARAWA NELL'AMBITO DELL'OBIETTIVO "COOPERAZIONE TERRITORIALE EUROPEA 2007-2013 - PROGRAMMA COMUNITARIO SOUTH EAST EUROPE" (CP) 1080/2008 E 1083/2006 DEC. C (2007)4296/ CONTRATTO N. 1837; CONTRATTO N. SEB/A/151/2-4/X D EL 31 AGOSTO 2009) - QUOTA STATALE	0,00	0,00	0,00	0,00	0,00	0,00	0,00	0,00	0,00	0,00	0,00	0,00	0,00	0,00	0,00	0,00	0,00	0,00	0,00
TOTALE CAPITOLO 038143			0,00	0,00	0,00	0,00	0,00	0,00	0,00	0,00	0,00	0,00	0,00	0,00	0,00	0,00	0,00	0,00	0,00	0,00	

PARTE I AREA DI INTERVENTO 4 FUNZIONE OBIETTIVO 2

REGIONE EMILIA-ROMAGNA		RENDICONTO GENERALE PER L'ESERCIZIO FINANZIARIO 2015										PARTE SPESA	
BANCA SPENDITE COMUNITARIA + R.R. P.I. INIZIALI)	SPANDIMENTO DI CASSA	PAIAMENTI IN CONTO COMPTENZA E RESIDUI	INTERESSI ASSUMI NELLO ESERCIZIO	ESBORSI SU COMPTENZA	ESBORSI SU CASSA	PER INCASSI STRAORDINARI, PER PERIZIONE RIPRISTINAZIONE	RESIDUI PASSIVI DA RIPRISTINAZIONE						
MASSA SPENDITE COMUNITARIA + R.R. P.I. INIZIALI)	SPANDIMENTO DI CASSA	PAIAMENTI IN CONTO COMPTENZA E RESIDUI	INTERESSI ASSUMI NELLO ESERCIZIO	ESBORSI SU COMPTENZA	ESBORSI SU CASSA	PER INCASSI STRAORDINARI, PER PERIZIONE RIPRISTINAZIONE	RESIDUI PASSIVI DA RIPRISTINAZIONE						
DIREZIONE GENERALE: AMBIENTE E DIFESA DEL SUOLO E DELLA COSTA													
TOTALE CAPITOLATO U38143													
0,00	0,00	0,00	0,00	0,00	0,00	0,00	0,00						
DIREZIONE GENERALE: AMBIENTE E DIFESA DEL SUOLO E DELLA COSTA													
TOTALE CAPITOLATO U38145													
0,00	0,00	0,00	0,00	0,00	0,00	0,00	0,00						
DIREZIONE GENERALE: AMBIENTE E DIFESA DEL SUOLO E DELLA COSTA													
TOTALE CAPITOLATO U38157													
17.890,49	0,00	0,00	0,00	17.890,49	0,00	0,00	0,00						
DIREZIONE GENERALE: AMBIENTE E DIFESA DEL SUOLO E DELLA COSTA													
TOTALE CAPITOLATO U38165													
0,00	0,00	0,00	0,00	0,00	0,00	0,00	0,00						
DIREZIONE GENERALE: AMBIENTE E DIFESA DEL SUOLO E DELLA COSTA													
TOTALE CAPITOLATO U38215													
13.344,00	9.816,00	0,00	0,00	13.344,00	0,00	0,00	0,00						
DIREZIONE GENERALE: AMBIENTE E DIFESA DEL SUOLO E DELLA COSTA													
TOTALE CAPITOLATO U38219													
9.797,24	17.048,95	7.499,87	0,00	9.797,24	9.549,08	6,41	0,00						
DIREZIONE GENERALE: AMBIENTE E DIFESA DEL SUOLO E DELLA COSTA													
TOTALE CAPITOLATO U38243													
0,00	0,00	0,00	0,00	0,00	0,00	0,00	0,00						
DIREZIONE GENERALE: AMBIENTE E DIFESA DEL SUOLO E DELLA COSTA													
TOTALE CAPITOLATO U38243													
0,00	0,00	0,00	0,00	0,00	0,00	0,00	0,00						
DIREZIONE GENERALE: AMBIENTE E DIFESA DEL SUOLO E DELLA COSTA													
TOTALE U38143													
58.389,99	26.864,95	17.315,87	0,00	41.031,73	9.549,08	42,39	0,00						
DIREZIONE GENERALE: AMBIENTE E DIFESA DEL SUOLO E DELLA COSTA													
TOTALE U38145													
41.031,73	26.864,95	17.315,87	0,00	41.031,73	9.549,08	42,39	0,00						
DIREZIONE GENERALE: AMBIENTE E DIFESA DEL SUOLO E DELLA COSTA													
TOTALE U38157													
17.358,26	0,00	0,00	0,00	17.358,26	0,00	0,00	0,00						
DIREZIONE GENERALE: AMBIENTE E DIFESA DEL SUOLO E DELLA COSTA													
TOTALE U38165													
0,00	0,00	0,00	0,00	0,00	0,00	0,00	0,00						
DIREZIONE GENERALE: AMBIENTE E DIFESA DEL SUOLO E DELLA COSTA													
TOTALE U38215													
9.797,24	17.048,95	7.499,87	0,00	9.797,24	9.549,08	6,41	0,00						
DIREZIONE GENERALE: AMBIENTE E DIFESA DEL SUOLO E DELLA COSTA													
TOTALE U38219													
0,00	0,00	0,00	0,00	0,00	0,00	0,00	0,00						
DIREZIONE GENERALE: AMBIENTE E DIFESA DEL SUOLO E DELLA COSTA													
TOTALE U38243													
0,00	0,00	0,00	0,00	0,00	0,00	0,00	0,00						
DIREZIONE GENERALE: AMBIENTE E DIFESA DEL SUOLO E DELLA COSTA													
TOTALE U38243													
58.389,99	26.864,95	17.315,87	0,00	41.031,73	9.549,08	42,39	0,00						
DIREZIONE GENERALE: AMBIENTE E DIFESA DEL SUOLO E DELLA COSTA													
TOTALE U38143													
58.389,99	26.864,95	17.315,87	0,00	41.031,73	9.549,08	42,39	0,00						
DIREZIONE GENERALE: AMBIENTE E DIFESA DEL SUOLO E DELLA COSTA													
TOTALE U38145													
41.031,73	26.864,95	17.315,87	0,00	41.031,73	9.549,08	42,39	0,00						
DIREZIONE GENERALE: AMBIENTE E DIFESA DEL SUOLO E DELLA COSTA													
TOTALE U38157													
17.358,26	0,00	0,00	0,00	17.358,26	0,00	0,00	0,00						
DIREZIONE GENERALE: AMBIENTE E DIFESA DEL SUOLO E DELLA COSTA													
TOTALE U38165													
0,00	0,00	0,00	0,00	0,00	0,00	0,00	0,00						
DIREZIONE GENERALE: AMBIENTE E DIFESA DEL SUOLO E DELLA COSTA													
TOTALE U38215													
9.797,24	17.048,95	7.499,87	0,00	9.797,24	9.549,08	6,41	0,00						
DIREZIONE GENERALE: AMBIENTE E DIFESA DEL SUOLO E DELLA COSTA													
TOTALE U38219													
0,00	0,00	0,00	0,00	0,00	0,00	0,00	0,00						
DIREZIONE GENERALE: AMBIENTE E DIFESA DEL SUOLO E DELLA COSTA													
TOTALE U38243													
0,00	0,00	0,00	0,00	0,00	0,00	0,00	0,00						
DIREZIONE GENERALE: AMBIENTE E DIFESA DEL SUOLO E DELLA COSTA													
TOTALE U38243													
58.389,99	26.864,95	17.315,87	0,00	41.031,73	9.549,08	42,39	0,00						

REGIONE EMILIA-ROMAGNA		RENDICONTO GENERALE PER L'ESERCIZIO FINANZIARIO 2015										PARTE SPESA	
ESERCIZIO	CAPITOLO	DESCRIZIONE DEL CAPITOLO	ANASS SPENDIBILE (SERVIZI COMPRESI + R.R. PP. INIZIALI)	SPANDIMENTO DI CASSA	PACQUETTI IN CONTO COMPLESSIVA E RESIDUI	IMPEGNI ASSUNTI NELLA SPESA	RISORSE DI IMPEGNI SPENDIBILI DI CASSA	RISORSE DI IMPEGNI SPENDIBILI DI CASSA	PER IMPEGNI SPESA, PER PERSECUZIONE RIMBORSATIVA	RESIDUI PASSIVI DA RIFORMARE	PER PERSECUZIONE RIMBORSATIVA		
											PER IMPEGNI SPESA, PER PERSECUZIONE RIMBORSATIVA	RESIDUI PASSIVI DA RIFORMARE	
2015	038202	2.1.141.2.08.29 (CORRENTE OPERATIVA) (MEZZI PROPRI) SPESA PER L'ATTIVAZIONE DEL PROGETTO "ECO COURTS - ECOLOGICAL COURTHOUSES UNITED FOR RESOURCES SAVING"	0,00	0,00	0,00	0,00	0,00	0,00	0,00	0,00	0,00	0,00	
2014	038202	2.1.141.2.08.29 (CORRENTE OPERATIVA) (MEZZI PROPRI) SPESA PER L'ATTIVAZIONE DEL PROGETTO "ECO COURTS - ECOLOGICAL COURTHOUSES UNITED FOR RESOURCES SAVING"	6.405,00	6.405,00	6.405,00	6.405,00	6.405,00	6.405,00	0,00	0,00	0,00	0,00	
REGIONE EMILIA-ROMAGNA CONTRATTO N. LIFE10ENV/IT/401 DEL 22 SETTEMBRE 2011 - QUOTA REGIONALE													
Direzione Generale: AMBIENTE E DIFESA DEL SOGLO E DELLA COSTA													
TOTALE CAPITOLO 038202			6.405,00	6.405,00	6.405,00	6.405,00	6.405,00	6.405,00	0,00	0,00	0,00	0,00	
2015	038204	2.1.142.2.08.29 (CORRENTE OPERATIVA) (MEZZI PROPRI) SPESA PER COLLABORAZIONI, STUDI E CONSULENZE PER COORDINARE LE ATTIVITA' DI RICERCA E SVILUPPO IN AMBITO TECNOLOGICO E LIFE STYLE "NELL'AMBITO DEL PROGRAMMA COMUNITARIO LIFE PLUS REG. (CE) 614/2007" CON TRATTO N. LIFE10ENV/IT/401 DEL 22 SETTEMBRE 2011 - QUOTA REGIONALE	0,00	0,00	0,00	0,00	0,00	0,00	0,00	0,00	0,00	0,00	
REGIONE EMILIA-ROMAGNA CONTRATTO N. LIFE10ENV/IT/401 DEL 22 SETTEMBRE 2011 - QUOTA REGIONALE													
Direzione Generale: AMBIENTE E DIFESA DEL SOGLO E DELLA COSTA													
TOTALE CAPITOLO 038204			0,00	0,00	0,00	0,00	0,00	0,00	0,00	0,00	0,00	0,00	
2015	038207	2.1.141.2.08.29 (CORRENTE OPERATIVA) (MEZZI PROPRI) SPESA PER L'ACQUISIZIONE DI SERVIZI PER L'ATTIVAZIONE DEL PROGETTO EUROPEO DENOMINATO "AGRIE - COASTAL LAGOON LONG LIFE+2013" (REG. (CE) 614/2007) CON TRATTO N. LIFE10ENV/IT/000115 DEL 5 GIUGNO 2014 - QUOTA REGIONALE	44.755,00	13.426,50	0,00	0,00	0,00	44.755,00	13.426,50	0,00	0,00	0,00	
REGIONE EMILIA-ROMAGNA CONTRATTO N. LIFE10ENV/IT/000115 DEL 5 GIUGNO 2014 - QUOTA REGIONALE													
Direzione Generale: AMBIENTE E DIFESA DEL SOGLO E DELLA COSTA													
TOTALE CAPITOLO 038207			44.755,00	13.426,50	0,00	0,00	44.755,00	13.426,50	0,00	0,00	0,00	0,00	
2015	038209	2.1.141.2.08.29 (CORRENTE OPERATIVA) (MEZZI PROPRI) SPESA PER SERVIZI DI LAVORO FLESSIBILE PER L'ATTIVAZIONE DEL PROGETTO EUROPEO DENOMINATO "AGRIE - COASTAL LAGOON LONG LIFE+2013" (REG. (CE) 614/2007) CON TRATTO N. LIFE10ENV/IT/000115 DEL 5 GIUGNO 2014 - QUOTA REGIONALE	7.500,00	2.250,00	0,00	0,00	0,00	7.500,00	2.250,00	0,00	0,00	0,00	
REGIONE EMILIA-ROMAGNA CONTRATTO N. LIFE10ENV/IT/000115 DEL 5 GIUGNO 2014 - QUOTA REGIONALE													
Direzione Generale: AMBIENTE E DIFESA DEL SOGLO E DELLA COSTA													
TOTALE CAPITOLO 038209			7.500,00	2.250,00	0,00	0,00	7.500,00	2.250,00	0,00	0,00	0,00	0,00	
2015	038227	2.1.141.2.08.29 (CORRENTE OPERATIVA) (MEZZI PROPRI) PROGETTO EUROPEO DENOMINATO LIFE RINASCITA "NATURALISTIC RESTORATION FOR THE INTEGRATED HYDRAULIC-ENVIRONMENTAL SUSTAINABILITY OF THE EMILIAN CANALS" NELL'AMBITO DEL PROGRAMMA LIFE+2013 (REG. (CE) 614/2007) CON TRATTO N. LIFE10ENV/IT/000159 DEL 18 LUGLIO 2014 - QUOTA REGIONALE	72.499,60	21.749,88	0,00	0,00	0,00	72.499,60	21.749,88	0,00	0,00	0,00	
REGIONE EMILIA-ROMAGNA CONTRATTO N. LIFE10ENV/IT/000159 DEL 18 LUGLIO 2014 - QUOTA REGIONALE													
Direzione Generale: AMBIENTE E DIFESA DEL SOGLO E DELLA COSTA													
TOTALE CAPITOLO 038227			72.499,60	21.749,88	0,00	0,00	72.499,60	21.749,88	0,00	0,00	0,00	0,00	
2015	038229	2.1.141.2.08.29 (CORRENTE OPERATIVA) (MEZZI PROPRI) SPESA PER L'ACQUISIZIONE DI BENI PER L'ATTIVAZIONE DEL PROGETTO EUROPEO DENOMINATO LIFE RINASCITA "NATURALISTIC RESTORATION FOR THE INTEGRATED HYDRAULIC-ENVIRONMENTAL SUSTAINABILITY OF THE EMILIAN CANALS" NELL'AMBITO DEL PROGRAMMA LIFE+2013 (REG. (CE) 614/2007) CON TRATTO N. LIFE10ENV/IT/000159 DEL 18 LUGLIO 2014 - QUOTA REGIONALE	36.907,51	11.072,25	0,00	0,00	0,00	36.907,51	11.072,25	0,00	0,00	0,00	
REGIONE EMILIA-ROMAGNA CONTRATTO N. LIFE10ENV/IT/000159 DEL 18 LUGLIO 2014 - QUOTA REGIONALE													
Direzione Generale: AMBIENTE E DIFESA DEL SOGLO E DELLA COSTA													
TOTALE CAPITOLO 038229			36.907,51	11.072,25	0,00	0,00	36.907,51	11.072,25	0,00	0,00	0,00	0,00	
2015	038231	2.1.142.2.08.29 (CORRENTE OPERATIVA) (MEZZI PROPRI) SPESA PER LAVORO FLESSIBILE PER L'ATTIVAZIONE DEL PROGETTO EUROPEO DENOMINATO LIFE RINASCITA "NATURALISTIC RESTORATION FOR THE INTEGRATED HYDRAULIC-ENVIRONMENTAL SUSTAINABILITY OF THE EMILIAN CANALS" NELL'AMBITO DEL PROGRAMMA LIFE+2013 (REG. (CE) 614/2007) CON TRATTO N. LIFE10ENV/IT/000159 DEL 18 LUGLIO 2014 - QUOTA REGIONALE	12.648,22	12.648,22	0,00	0,00	0,00	12.648,22	12.648,22	0,00	0,00	0,00	
REGIONE EMILIA-ROMAGNA CONTRATTO N. LIFE10ENV/IT/000159 DEL 18 LUGLIO 2014 - QUOTA REGIONALE													
Direzione Generale: AMBIENTE E DIFESA DEL SOGLO E DELLA COSTA													
TOTALE CAPITOLO 038231			12.648,22	12.648,22	0,00	0,00	12.648,22	12.648,22	0,00	0,00	0,00	0,00	
2015	038249	2.1.141.2.10.29 (CORRENTE OPERATIVA) (MEZZI PROPRI) SPESA PER L'ACQUISIZIONE DI SERVIZI PER L'ATTIVAZIONE DEL	0,00	0,00	0,00	0,00	0,00	0,00	0,00	0,00	0,00	0,00	
REGIONE EMILIA-ROMAGNA CONTRATTO N. LIFE10ENV/IT/000159 DEL 18 LUGLIO 2014 - QUOTA REGIONALE													
Direzione Generale: AMBIENTE E DIFESA DEL SOGLO E DELLA COSTA													
TOTALE CAPITOLO 038249			0,00	0,00	0,00	0,00	0,00	0,00	0,00	0,00	0,00	0,00	
PARTE I AREA DI INTERVENTO 4 FUNZIONE OBIETTIVO 2													
TOTALE CAPITOLO 038202			6.405,00	6.405,00	6.405,00	6.405,00	6.405,00	6.405,00	0,00	0,00	0,00	0,00	
TOTALE CAPITOLO 038204			0,00	0,00	0,00	0,00	0,00	0,00	0,00	0,00	0,00	0,00	
TOTALE CAPITOLO 038207			44.755,00	13.426,50	0,00	0,00	44.755,00	13.426,50	0,00	0,00	0,00	0,00	
TOTALE CAPITOLO 038209			7.500,00	2.250,00	0,00	0,00	7.500,00	2.250,00	0,00	0,00	0,00	0,00	
TOTALE CAPITOLO 038227			72.499,60	21.749,88	0,00	0,00	72.499,60	21.749,88	0,00	0,00	0,00	0,00	
TOTALE CAPITOLO 038229			36.907,51	11.072,25	0,00	0,00	36.907,51	11.072,25	0,00	0,00	0,00	0,00	
TOTALE CAPITOLO 038231			12.648,22	12.648,22	0,00	0,00	12.648,22	12.648,22	0,00	0,00	0,00	0,00	
TOTALE CAPITOLO 038249			0,00	0,00	0,00	0,00	0,00	0,00	0,00	0,00	0,00	0,00	

REGIONE EMILIA-ROMAGNA

RENDICONTO GENERALE PER L'ESERCIZIO FINANZIARIO 2015

PARTE SPESA

ESERCIZIO	CAPITOLLO	DESCRIZIONE DEL CAPITOLLO	MAGNA SPENDABILE (SPESA COMPENSA + PR. PI. INIZIALI)		SPANZIAMENTO DI CASSA	PACCHETTI IN CONTRO COMANDA E RESIDUI	INTERESSI ASSUMITI NELLA SPESA	RISORSE DI SPANZIAMENTO DI CASSA	RISORSE DI SPANZIAMENTO DI CASSA	RISORSE PER INDEBITAMENTO PER PERSECUZIONE	RISORSE PASSIVE DA RIFORMAZIONE			
			di cui Competenza	di cui Residui										
2015	038211	PROGETTO EUROPEO DENOMINATO "LIFE ERMETA" LIFE14 NAT/IT/000209, NELL'AMBITO DEL PROGRAMMA COMUNITARIO LIFE 2014/2020 (REGOLAMENTO CE N.1293/2013 DEL 17 DICEMBRE 2013) - QUOTA REGIONALE LIFE 2014/2020 (REGOLAMENTO CE N.1293/2013 DEL 17 DICEMBRE 2013) - QUOTA REGIONALE NOTE: NUOVA ISTITUZIONE Direzioone Generale: AMBIENTE E DIFESA DEL SUOLO E DELLA COSTA TOTALE CAPITOLLO 038211	0,00	0,00	0,00	0,00	0,00	0,00	0,00	0,00	0,00			
2015	038251	PROGETTO EUROPEO DENOMINATO "LIFE ERMETA" LIFE14 NAT/IT/000209, NELL'AMBITO DEL PROGRAMMA COMUNITARIO LIFE 2014/2020 (REGOLAMENTO CE N.1293/2013 DEL 17 DICEMBRE 2013) - QUOTA REGIONALE LIFE 2014/2020 (REGOLAMENTO CE N.1293/2013 DEL 17 DICEMBRE 2013) - QUOTA REGIONALE NOTE: NUOVA ISTITUZIONE Direzioone Generale: AMBIENTE E DIFESA DEL SUOLO E DELLA COSTA TOTALE CAPITOLLO 038251	0,00	0,00	0,00	0,00	0,00	0,00	0,00	0,00	0,00			
2015	038255	PROGETTI LIFE AMBIENTE - Risorse U.E. 2.1.141.2.08.29 (CORRENTE OPERATIVA) (MEZZI U.E.) SPESA PER L'ATTUAZIONE DEL PROGETTO "AQUA - ADOPTION OF QUALITY WATER USE IN AGRICULTURE" NELL'AMBITO DEL PROGRAMMA COMUNITARIO LIFE 2014/2020 (REGOLAMENTO CE N.1293/2013 DEL 17 DICEMBRE 2013) CONTRATTO N. LIFE14 NAT/IT/000209, DEL 17 DICEMBRE 2013 NOTE: NUOVA ISTITUZIONE Direzioone Generale: AMBIENTE E DIFESA DEL SUOLO E DELLA COSTA TOTALE CAPITOLLO 038255	180.715,33 di cui Competenza 67.551,85 di cui Residui	174.310,33 67.551,85 0,00	0,00	0,00	0,00	0,00	0,00	0,00	0,00			
2015	038206	PROGETTI LIFE AMBIENTE - Risorse U.E. 2.1.141.2.08.29 (CORRENTE OPERATIVA) (MEZZI U.E.) SPESA PER L'ATTUAZIONE DEL PROGETTO "ECO COURTS - ECOLOGICAL COURTYARDS UNITED FOR RESOURCES SAVING THROUGH SMART TECHNOLOGIES AND LIFE STYLE" NELL'AMBITO DEL PROGRAMMA COMUNITARIO LIFE 2014/2020 (REGOLAMENTO CE N.1293/2013 DEL 17 DICEMBRE 2013) CONTRATTO N. LIFE14 NAT/IT/000209, DEL 17 DICEMBRE 2013 NOTE: NUOVA ISTITUZIONE Direzioone Generale: AMBIENTE E DIFESA DEL SUOLO E DELLA COSTA TOTALE CAPITOLLO 038206	6.405,00	6.405,00	0,00	0,00	0,00	0,00	0,00	0,00	0,00			
2015	038211	PROGETTI LIFE AMBIENTE - Risorse U.E. 2.1.141.2.10.29 (CORRENTE OPERATIVA) (MEZZI U.E.) SPESA PER L'ATTUAZIONE DEL PROGETTO "LIFE RIT - RADIANT INFLUENCE TECHNOLOGIES FOR REDUCING ENERGY CONSUMPTION IN RESIDENTIAL BUILDINGS" NELL'AMBITO DEL PROGRAMMA COMUNITARIO LIFE 2014/2020 (REGOLAMENTO CE N.1293/2013 DEL 17 DICEMBRE 2013) CONTRATTO N. LIFE14 NAT/IT/000209, DEL 17 DICEMBRE 2013 NOTE: NUOVA ISTITUZIONE Direzioone Generale: AMBIENTE E DIFESA DEL SUOLO E DELLA COSTA TOTALE CAPITOLLO 038211	5.390,21 51.011,97	64.457,43 0,00	0,00	0,00	0,00	0,00	0,00	0,00	0,00			
2015	038221	PROGETTI LIFE AMBIENTE - Risorse U.E. 2.1.141.2.10.29 (CORRENTE OPERATIVA) (MEZZI U.E.) SPESA PER LAVORO FLESSIBILE PER L'ATTUAZIONE DEL PROGETTO "WI-GIM LIFE" - WIRELESS SENSOR NETWORK FOR	0,00	0,00	0,00	0,00	0,00	0,00	0,00	0,00	0,00			
PARTE I AREA DI INTERVENTO 4 FUNZIONE OBIETTIVO 2			74.700,09	64.457,43	0,00	0,00	26.599,85	0,00	5.390,21	37.857,58	5.852,45	0,00	0,00	36.857,58

REGIONE EMILIA-ROMAGNA

RENDICONTO GENERALE PER L'ESERCIZIO FINANZIARIO 2015 PARTE SPESA

ESERCIZIO	CAPITOLO	DESCRIZIONE DEL CAPITOLO	ANASS SPESSE PER ATTIVITÀ (SPESA CORRENTE + PR, PR INIZIALI)	SPANZIAMENTO DI CASSA	PASSIVITÀ IN CONTRO CONTABILITÀ E RESIDUI	INTERESSI ASSUNTI NELL'ESERCIZIO	RISORSE DI IMPRESA SU SPESSE PER ATTIVITÀ DI SPANZIAMENTO DI CASSA	RISORSE DI IMPRESA SU SPESSE PER ATTIVITÀ DI SPANZIAMENTO DI CASSA	PER INDEBITAMENTO, PER PERSECUZIONE	RESIDUI PASSIVI DA RIPORTARE	
											TOTALE CAPITOLO
2015	038233	2.1.141.2.08.29 (CORRENTE OPERATIVA) (MEZZI U.E.) SPESA PER L'ACQUISIZIONE DI SERVIZI PER L'ATTUAZIONE DEL PROGETTO EUROPEO DENOMINATO "LIFE RINASCITA NATURALISTIC RESTORATION FOR THE INTEGRATED HYDRAULIC-ENVIRONMENTAL SUSTAINABILITY OF THE EMILIAN CANALS", NELL'AMBITO DEL PROGRAMMA LIFE + ENVIRONMENT POLICY AND GOVERNANCE (REG. (CE) N. 614/2007, CONVENZIONE DI SOVVENZIONE N. LIFE13 ENV/IT/000169 DEL 18 DICEMBRE 2014) - QUOTA U.E. Direzionale Generale: AMBIENTE E DIFESA DEL SUOLO E DELLA COSTA TOTALE CAPITOLO 038233	42.140,40	12.642,12	0,00	0,00	0,00	42.140,40	12.642,12	0,00	0,00
2015	038235	2.1.141.2.08.29 (CORRENTE OPERATIVA) (MEZZI U.E.) SPESA PER L'ACQUISIZIONE DI SERVIZI PER L'ATTUAZIONE DEL PROGETTO EUROPEO DENOMINATO "LIFE RINASCITA NATURALISTIC RESTORATION FOR THE INTEGRATED HYDRAULIC-ENVIRONMENTAL SUSTAINABILITY OF THE EMILIAN CANALS", NELL'AMBITO DEL PROGRAMMA LIFE + ENVIRONMENT POLICY AND GOVERNANCE (REG. (CE) N. 614/2007, CONVENZIONE DI SOVVENZIONE N. LIFE13 ENV/IT/000169 DEL 18 DICEMBRE 2014) - QUOTA U.E. Direzionale Generale: AMBIENTE E DIFESA DEL SUOLO E DELLA COSTA TOTALE CAPITOLO 038235	21.452,49	7.906,10	0,00	0,00	0,00	21.452,49	7.906,10	0,00	0,00
2015	038237	2.1.141.2.08.29 (CORRENTE OPERATIVA) (MEZZI U.E.) SPESA PER LAVORO FLESSIBILE PER L'ATTUAZIONE DEL PROGETTO EUROPEO DENOMINATO "LIFE RINASCITA NATURALISTIC RESTORATION FOR THE INTEGRATED HYDRAULIC-ENVIRONMENTAL SUSTAINABILITY OF THE EMILIAN CANALS", NELL'AMBITO DEL PROGRAMMA LIFE + ENVIRONMENT POLICY AND GOVERNANCE (REG. (CE) N. 614/2007, CONVENZIONE DI SOVVENZIONE N. LIFE13 ENV/IT/000169 DEL 18 DICEMBRE 2014) - QUOTA U.E. Direzionale Generale: AMBIENTE E DIFESA DEL SUOLO E DELLA COSTA TOTALE CAPITOLO 038237	7.351,78	7.351,78	0,00	0,00	0,00	7.351,78	7.351,78	0,00	0,00
2015	038239	2.1.141.2.10.29 (CORRENTE OPERATIVA) (MEZZI U.E.) SPESA PER ACQUISIZIONE DI SERVIZI PER L'ATTUAZIONE DEL PROGETTO EUROPEO DENOMINATO "LIFE RINASCITA NATURALISTIC RESTORATION FOR THE INTEGRATED HYDRAULIC-ENVIRONMENTAL SUSTAINABILITY OF THE EMILIAN CANALS", NELL'AMBITO DEL PROGRAMMA LIFE + ENVIRONMENT POLICY AND GOVERNANCE (REG. (CE) N. 614/2007, CONVENZIONE DI SOVVENZIONE N. LIFE13 ENV/IT/000169 DEL 26 SETTEMBRE 2013) - QUOTA U.E. Direzionale Generale: AMBIENTE E DIFESA DEL SUOLO E DELLA COSTA TOTALE CAPITOLO 038239	119.141,62	50.560,71	0,00	5.852,45	113.289,17	50.560,71	0,00	0,00	5.852,45
2015	038257	2.1.141.2.10.29 (CORRENTE OPERATIVA) (MEZZI U.E.) SPESA PER L'ACQUISIZIONE DI SERVIZI PER L'ATTUAZIONE DEL PROGETTO EUROPEO DENOMINATO "LIFE RINASCITA NATURALISTIC RESTORATION FOR THE INTEGRATED HYDRAULIC-ENVIRONMENTAL SUSTAINABILITY OF THE EMILIAN CANALS", NELL'AMBITO DEL PROGRAMMA LIFE + ENVIRONMENT POLICY AND GOVERNANCE (REG. (CE) N. 614/2007, CONVENZIONE DI SOVVENZIONE N. LIFE13 ENV/IT/000169 DEL 26 SETTEMBRE 2013) - QUOTA U.E. Direzionale Generale: AMBIENTE E DIFESA DEL SUOLO E DELLA COSTA TOTALE CAPITOLO 038257	48.571,00	0,00	0,00	0,00	48.571,00	0,00	0,00	0,00	0,00
2015	038259	2.1.141.2.10.29 (CORRENTE OPERATIVA) (MEZZI U.E.) SPESA PER LAVORO FLESSIBILE PER L'ATTUAZIONE DEL PROGETTO EUROPEO DENOMINATO "LIFE RINASCITA NATURALISTIC RESTORATION FOR THE INTEGRATED HYDRAULIC-ENVIRONMENTAL SUSTAINABILITY OF THE EMILIAN CANALS", NELL'AMBITO DEL PROGRAMMA LIFE + ENVIRONMENT POLICY AND GOVERNANCE (REG. (CE) N. 614/2007, CONVENZIONE DI SOVVENZIONE N. LIFE13 ENV/IT/000169 DEL 26 SETTEMBRE 2013) - QUOTA U.E. Direzionale Generale: AMBIENTE E DIFESA DEL SUOLO E DELLA COSTA TOTALE CAPITOLO 038259	28.032,00	0,00	0,00	0,00	28.032,00	0,00	0,00	0,00	0,00
2015	038263	2.1.141.2.10.29 (CORRENTE OPERATIVA) (MEZZI U.E.) SPESA PER IL CONFERIMENTO DI INCARICHI PROFESSIONALI PER L'ATTUAZIONE DEL PROGETTO EUROPEO DENOMINATO "LIFE RINASCITA NATURALISTIC RESTORATION FOR THE INTEGRATED HYDRAULIC-ENVIRONMENTAL SUSTAINABILITY OF THE EMILIAN CANALS", NELL'AMBITO DEL PROGRAMMA LIFE + ENVIRONMENT POLICY AND GOVERNANCE (REG. (CE) N. 614/2007, CONVENZIONE DI SOVVENZIONE N. LIFE13 ENV/IT/000169 DEL 26 SETTEMBRE 2013) - QUOTA U.E. Direzionale Generale: AMBIENTE E DIFESA DEL SUOLO E DELLA COSTA TOTALE CAPITOLO 038263	46.600,00	0,00	0,00	0,00	46.600,00	0,00	0,00	0,00	0,00

PARTE I AREA DI INTERVENTO 4 FUNZIONE OBIETTIVO 2

186

REGIONE EMILIA-ROMAGNA		RENDICONTO GENERALE PER L'ESERCIZIO FINANZIARIO 2015											PARTE SPESA			
ESERCIZIO	CAPITOLO	DESCRIZIONE DEL CAPITOLO	MASSA SPENDIBILE (SPESA COMPENSA + R.P. INIZIALI)	SPANZIAMENTO DI CASSA	PAIAMENTI IN CONTRO COMPLESSIVA E RESIDUI	IMPEGNI ASSUNTI NELLA ESERCIZIO	RISORSE DI IMPRESA SPANZIAMENTI DI CASSA	RISORSE DI IMPEGNI ASSUNTI NELLA ESERCIZIO	PER IMPEGNI ASSUNTI PER PERSECUZIONE	RESIDUI PASSIVI DA RIFORMARE	ELIMINAZIONE DEI RESIDUI		PER IMPEGNI ASSUNTI PER PERSECUZIONE		RESIDUI PASSIVI DA RIFORMARE	
											PER IMPEGNI ASSUNTI PER PERSECUZIONE	PER IMPEGNI ASSUNTI PER PERSECUZIONE	PER IMPEGNI ASSUNTI PER PERSECUZIONE	PER IMPEGNI ASSUNTI PER PERSECUZIONE		
2015	078100	PROGETTI PER INIZIATIVE COMMUNITARIE DIVERSE DEL SETTORE AMBIENTE	46.600,00	0,00	0,00	0,00	0,00	0,00	0,00	0,00	0,00	0,00	0,00	0,00	0,00	0,00
		TOTALE CAPITOLO 078100	46.600,00	0,00	0,00	0,00	0,00	0,00	0,00	0,00	0,00	0,00	0,00	0,00	0,00	0,00
2015	078200	PROGETTI PER INIZIATIVE COMMUNITARIE DIVERSE DEL SETTORE AMBIENTE	394.394,38	149.323,14	33.004,85	5.852,45	312.827,05	116.318,29	0,00	0,00	0,00	0,00	0,00	0,00	0,00	0,00
		TOTALE UPR 1.4.2.2. 13536	394.394,38	149.323,14	33.004,85	5.852,45	312.827,05	116.318,29	0,00	0,00	0,00	0,00	0,00	0,00	0,00	0,00
		di cui Competenza	318.679,50	149.323,14	0,00	5.852,45	312.827,05	116.318,29	0,00	0,00	0,00	0,00	0,00	0,00	0,00	0,00
		di cui Residui	75.714,88	0,00	33.004,85	0,00	0,00	0,00	0,00	0,00	0,00	0,00	0,00	0,00	0,00	0,00
2015	078225	PROGETTI PER INIZIATIVE COMMUNITARIE DIVERSE DEL SETTORE AMBIENTE	1.559,14	467,74	0,00	0,00	1.559,14	467,74	0,00	0,00	0,00	0,00	0,00	0,00	0,00	0,00
		TOTALE CAPITOLO 078225	1.559,14	467,74	0,00	0,00	1.559,14	467,74	0,00	0,00	0,00	0,00	0,00	0,00	0,00	0,00
		TOTALE UPR 1.4.2.2. 13540	1.559,14	467,74	0,00	0,00	1.559,14	467,74	0,00	0,00	0,00	0,00	0,00	0,00	0,00	0,00
		di cui Competenza	1.559,14	467,74	0,00	0,00	1.559,14	467,74	0,00	0,00	0,00	0,00	0,00	0,00	0,00	0,00
		di cui Residui	0,00	0,00	0,00	0,00	0,00	0,00	0,00	0,00	0,00	0,00	0,00	0,00	0,00	0,00
2015	078245	PROGETTI PER INIZIATIVE COMMUNITARIE DIVERSE DEL SETTORE AMBIENTE	6.236,58	1.870,97	0,00	0,00	6.236,58	1.870,97	0,00	0,00	0,00	0,00	0,00	0,00	0,00	0,00
		TOTALE CAPITOLO 078245	6.236,58	1.870,97	0,00	0,00	6.236,58	1.870,97	0,00	0,00	0,00	0,00	0,00	0,00	0,00	0,00
		TOTALE UPR 1.4.2.2. 13542	6.236,58	1.870,97	0,00	0,00	6.236,58	1.870,97	0,00	0,00	0,00	0,00	0,00	0,00	0,00	0,00
		di cui Competenza	6.236,58	1.870,97	0,00	0,00	6.236,58	1.870,97	0,00	0,00	0,00	0,00	0,00	0,00	0,00	0,00
		di cui Residui	0,00	0,00	0,00	0,00	0,00	0,00	0,00	0,00	0,00	0,00	0,00	0,00	0,00	0,00
2015	078300	PROTEZIONE DELLA FAUNA SELVATICA ED ESERCIZIO DELL'ATTIVITA' VENATORIA	200.000,00	200.000,00	200.000,00	200.000,00	200.000,00	200.000,00	0,00	0,00	0,00	0,00	0,00	0,00	0,00	0,00
		TOTALE CAPITOLO 078300	200.000,00	200.000,00	200.000,00	200.000,00	200.000,00	200.000,00	0,00	0,00	0,00	0,00	0,00	0,00	0,00	0,00
2015	078325	PROTEZIONE DELLA FAUNA SELVATICA ED ESERCIZIO DELL'ATTIVITA' VENATORIA	2.1.153.2.10.14 (CORRENTE OPERATIVA) (MEZZI PROPRI)	48.800,00	169.097,51	48.787,80	48.787,80	24.412,19	0,00	0,00	0,00	0,00	0,00	0,00	0,00	0,00
		TOTALE UPR 1.4.2.2. 13542	48.800,00	169.097,51	48.787,80	48.787,80	24.412,19	0,00	0,00	0,00	0,00	0,00	0,00	0,00	0,00	0,00
		di cui Competenza	93.017,67	169.097,51	68.617,68	68.617,68	24.412,19	0,00	0,00	0,00	0,00	0,00	0,00	0,00	0,00	0,00
		di cui Residui	22.461,08	0,00	22.461,08	0,00	0,00	0,00	0,00	0,00	0,00	0,00	0,00	0,00	0,00	0,00
2015	078100	PROTEZIONE DELLA FAUNA SELVATICA ED ESERCIZIO DELL'ATTIVITA' VENATORIA	169.097,51	169.097,51	144.685,32	48.787,80	12,20	24.412,19	0,00	0,00	0,00	0,00	0,00	0,00	0,00	0,00
		TOTALE CAPITOLO 078100	169.097,51	169.097,51	144.685,32	48.787,80	12,20	24.412,19	0,00	0,00	0,00	0,00	0,00	0,00	0,00	0,00
		TOTALE UPR 1.4.2.2. 13542	169.097,51	169.097,51	144.685,32	48.787,80	12,20	24.412,19	0,00	0,00	0,00	0,00	0,00	0,00	0,00	0,00
		di cui Competenza	13.000,00	6.000,00	0,00	12.499,99	500,01	6.000,00	0,00	0,00	0,00	0,00	0,00	0,00	0,00	0,00
		di cui Residui	156.097,51	163.097,51	144.685,32	36.287,81	12,20	18.412,19	0,00	0,00	0,00	0,00	0,00	0,00	0,00	0,00

PARTE I AREA DI INTERVENTO 4 FUNZIONE OBIETTIVO 2

187

REGIONE EMILIA-ROMAGNA		RENDICONTO GENERALE PER L'ESERCIZIO FINANZIARIO 2015										PARTE SPESA	
ESERCIZIO	CAPITOLO	DESCRIZIONE DEL CAPITOLO	MASSA SPENDIBILE (SPESA COMPENSA + R.R. P.P. INIZIALI)	SPANDIMENTO DI CASSA	PAIAMENTI IN CONTO COMPLETATI E RESIDUI	INTERESSI ASSUMI NELLA SPESA	RISORSE DI IMPRESA SOSTITUIBILI DI COMPLETAMENTO	RISORSE DI IMPRESA SOSTITUIBILI DI SPANDIMENTO DI CASSA	ELIMINAZIONE DEI RESIDUI		RESIDUI PASSIVI DA RIPORTARE		
									PER INSERIMENTO PER PERIZIONE	PER PERIZIONE			
2015	078104	FORMAZIONE, RICERCA, SPERIMENTAZIONE ED ALTRI INTERVENTI NEL SETTORE DELLA CACCIA (L.R. 15 FEBBRAIO 1994, N. 8; L.R. 16 FEBBRAIO 2000, N. 6). NOTE: NUOVA ISTITUZIONE DIREZIONE GENERALE: AGRICOLTURA, ECONOMIA ITTICA, ATTIVITA' FANUSITICO-VENATORIE	13.000,00	6.000,00	0,00	12.499,99	500,01	6.000,00	0,00	0,00	12.499,99		
		TOTALE CAPITOLO 078102											
2015	078108	2.1.141.2.10.14 (CORRENTE OPERATIVA) (MEZZI PROPRI) SPESA PER PRESSIONI PROFESSIONALI E SPECIALISTICHE PER SPERIMENTAZIONE ED ALTRI INTERVENTI NEL SETTORE DELLA CACCIA (L.R. 15 FEBBRAIO 1994, N. 8; L.R. 16 FEBBRAIO 2000, N. 6). NOTE: NUOVA ISTITUZIONE DIREZIONE GENERALE: AGRICOLTURA, ECONOMIA ITTICA, ATTIVITA' FANUSITICO-VENATORIE	51.000,00	42.860,00	17.000,00	47.000,00	4.000,00	25.860,00	0,00	0,00	30.000,00		
		TOTALE CAPITOLO 078104	51.000,00	42.860,00	17.000,00	47.000,00	4.000,00	25.860,00	0,00	0,00	30.000,00		
2015	078108	2.1.153.2.10.14 (CORRENTE OPERATIVA) (MEZZI PROPRI) ASSEGNAZIONI ALLE PROVINCE PER INTERVENTI DI PREVENZIONE DEI DANNI ARRECATI DALLA FAUNA SELVATICA ED ALLE OPERE APPROPRIATE SUI TERRENI COLTIVATI E A PASCOLO (ARTT.17 E 18 L.R. 15 FEBBRAIO 1994, N. 8 E SUCCESSIVE MODIFICAZIONI). DIREZIONE GENERALE: AGRICOLTURA, ECONOMIA ITTICA, ATTIVITA' FANUSITICO-VENATORIE	1.500.000,00	1.500.000,00	0,00	1.087.432,69	412.567,31	1.500.000,00	0,00	0,00	1.087.432,69		
		TOTALE CAPITOLO 078108	1.500.000,00	1.500.000,00	0,00	1.087.432,69	412.567,31	1.500.000,00	0,00	0,00	1.087.432,69		
2015	078111	2.1.153.2.10.14 (CORRENTE OPERATIVA) (MEZZI PROPRI) ASSEGNAZIONI ALLE PROVINCE PER LA REALIZZAZIONE, MANUTENZIONE E REVISIONE DEI SISTEMI DI CANTIERI DEL BENTONITE DALLA PREDAZIONE DI CANIDI SUL PASCOLO COLLINARI E MONTANI (ART. 6 COMMA 3, LETT. C BIS) E ART. 17 COMMA 3 BIS, L.R. 15 FEBBRAIO 1994, N. 8). DIREZIONE GENERALE: AGRICOLTURA, ECONOMIA ITTICA, ATTIVITA' FANUSITICO-VENATORIE	422.291,00	228.603,70	128.644,76	128.644,76	233.646,24	96.958,94	0,00	0,00	128.644,76		
		TOTALE CAPITOLO 078111	422.291,00	228.603,70	128.644,76	128.644,76	233.646,24	96.958,94	0,00	0,00	128.644,76		
2015	078114	2.1.153.2.10.14 (CORRENTE OPERATIVA) (MEZZI PROPRI) ASSEGNAZIONI ALLE PROVINCE PER INTERVENTI DI PREVENZIONE ED INDENNIZIO DEI DANNI ARRECATI DALLA FAUNA SELVATICA ALLE PRODUZIONI AGRICOLE ED ALLE OPERE APPROPRIATE SUI TERRENI COLTIVATI E A PASCOLO (ARTT. 17 E 18 L.R. 15 FEBBRAIO 1994, N. 8 E SUCCESSIVE MODIFICAZIONI). DIREZIONE GENERALE: AGRICOLTURA, ECONOMIA ITTICA, ATTIVITA' FANUSITICO-VENATORIE	2.577.679,51	2.143.561,21	480.330,08	1.524.365,24	710.725,76	1.653.231,13	222.291,00	0,00	1.154.332,67		
		TOTALE UPE 1.4.2.2. 13703	2.577.679,51	2.143.561,21	480.330,08	1.524.365,24	710.725,76	1.653.231,13	222.291,00	0,00	1.154.332,67		
		di cui Competenza	2.235.091,00	1.843.961,21	394.432,56	1.524.365,24	710.725,76	1.653.231,13	222.291,00	0,00	1.129.932,68		
		di cui Residui	342.588,51	0,00	95.897,52	0,00	0,00	0,00	0,00	0,00	24.399,99		
UPB 1.4.2.2.13703		PROTEZIONE DELLA FAUNA SELVATICA ED ESERCIZIO DELL'ATTIVITA' VENATORIA - RISORSE STATALI											
2015	078114	2.1.153.2.10.14 (CORRENTE OPERATIVA) (MEZZI PROPRI) ASSEGNAZIONI ALLE PROVINCE PER INTERVENTI DI PREVENZIONE ED INDENNIZIO DEI DANNI ARRECATI DALLA FAUNA SELVATICA ALLE PRODUZIONI AGRICOLE ED ALLE OPERE APPROPRIATE SUI TERRENI COLTIVATI E A PASCOLO (ARTT. 17 E 18 L.R. 15 FEBBRAIO 1994, N. 8 E SUCCESSIVE MODIFICAZIONI). DIREZIONE GENERALE: AGRICOLTURA, ECONOMIA ITTICA, ATTIVITA' FANUSITICO-VENATORIE	0,00	0,00	0,00	0,00	0,00	0,00	0,00	0,00	0,00		
		TOTALE CAPITOLO 078114	0,00	0,00	0,00	0,00	0,00	0,00	0,00	0,00	0,00		
		TOTALE UPE 1.4.2.2. 13703	0,00	0,00	0,00	0,00	0,00	0,00	0,00	0,00	0,00		
		di cui Competenza	0,00	0,00	0,00	0,00	0,00	0,00	0,00	0,00	0,00		
		di cui Residui	0,00	0,00	0,00	0,00	0,00	0,00	0,00	0,00	0,00		
UPB 1.4.2.2.13720		TRASFERIMENTI ALLE PROVINCE DI QUORA DELLA TASSA DI CONCESSIONE REGIONALE PER L'ABILITAZIONE ALL'ESERCIZIO VENATORIO											
2015	078150	2.1.153.2.10.14 (CORRENTE OPERATIVA) (MEZZI PROPRI) TRASFERIMENTO ALLE PROVINCE DI QUORA PARTE DEGLI INTERESSI RILASCIATI DALLA CONCESSIONE REGIONALE VENATORIA (L.R. 15 FEBBRAIO 1994, N. 8 E SUCCESSIVE MODIFICAZIONI). DIREZIONE GENERALE: AGRICOLTURA, ECONOMIA ITTICA, ATTIVITA' FANUSITICO-VENATORIE	100.000,00	100.000,00	0,00	5.109,64	94.890,36	100.000,00	0,00	0,00	5.109,64		
		TOTALE CAPITOLO 078150	100.000,00	100.000,00	0,00	5.109,64	94.890,36	100.000,00	0,00	0,00	5.109,64		
UPB 1.4.2.2.13750		INTERVENTI NEL SETTORE DELLA PESCA											
2015	078536	2.1.142.2.10.14 (CORRENTE OPERATIVA) (MEZZI PROPRI) SPESA PER PRESSIONI PROFESSIONALI E SPECIALISTICHE AL FIANCHIAMENTO DEGLI INTERVENTI DI CUI ALL'ART. 13, L.R. 15 FEBBRAIO 1994, N. 8 E SUCCESSIVE MODIFICAZIONI). DIREZIONE GENERALE: AGRICOLTURA, ECONOMIA ITTICA, ATTIVITA' FANUSITICO-VENATORIE	100.000,00	100.000,00	0,00	5.109,64	94.890,36	100.000,00	0,00	0,00	5.109,64		
		TOTALE UPE 1.4.2.2. 13750	100.000,00	100.000,00	0,00	5.109,64	94.890,36	100.000,00	0,00	0,00	5.109,64		
		di cui Competenza	100.000,00	100.000,00	0,00	5.109,64	94.890,36	100.000,00	0,00	0,00	5.109,64		
		di cui Residui	0,00	0,00	0,00	0,00	0,00	0,00	0,00	0,00	0,00		

PARTE I AREA DI INTERVENTO 4 FUNZIONE OBIETTIVO 2

REGIONE EMILIA-ROMAGNA		RENDICONTO GENERALE PER L'ESERCIZIO FINANZIARIO 2015										PARTE SPESA	
ESERCIZIO	CAPITOLO	DESCRIZIONE DEL CAPITOLO	MASSA SPENDIBILE (SPESA COMPENSA + R.R. PP. INIZIALI)	SPANDIMENTO DI CASSA	PAGAMENTI IN CONTRO CONTABILITÀ E RESIDUI	INTERESSI ASSUMI NELLA SPESA	RISORSE DI CARATTERE ECONOMICO	RISORSE DI CARATTERE FINANZIARIO	RISORSE DI CARATTERE PATRIMONIALE	RISORSE DI CARATTERE PATRIMONIALE	ELIMINAZIONI DEI RESIDUI		
											PER INSISTENZA, PER PERSECUZIONE	RESIDUI PASSIVI DA RIPARTIRE	
2015	078538	MARITTIMA, AGRICOLTURA E ATTIVITA' CONNESSE (ART. 19, COMMI 6 E 8 D.LGS. 31 MARZO 1998, N. 1127 ART. 79, L.R. 21 APRILE 1999, N. 3) NOTE: NUOVA ISTITUZIONE DIREZIONE GENERALE: AGRICOLTURA, ECONOMIA ITTICA, ATTIVITA' FAUNISTICO-VENATORIE TOTALE CAPITOLO 078536	10.000,00	10.000,00	0,00	0,00	0,00	0,00	0,00	0,00	0,00	0,00	
2015	078538	2.1.142.2.10.14 (CORRENTE OPERATIVA) (MEZZI PROPRI) SPESA PER COLLABORAZIONI, STUDI E CONSULENZE AL FINE DEL MONITORAGGIO DEGLI INTERVENTI IN MATERIA DI PESCA MARITTIMA, AGRICOLTURA E ATTIVITA' CONNESSE (ART. 19, COMMI 6 E 8 D.LGS. 31 MARZO 1998, N. 1127 ART. 79, L.R. 21 APRILE 1999, N. 3) NOTE: NUOVA ISTITUZIONE DIREZIONE GENERALE: AGRICOLTURA, ECONOMIA ITTICA, ATTIVITA' FAUNISTICO-VENATORIE TOTALE CAPITOLO 078538	0,00	0,00	0,00	0,00	0,00	0,00	0,00	0,00	0,00	0,00	
2015	078540	2.1.142.2.10.14 (CORRENTE OPERATIVA) (MEZZI PROPRI) SPESA PER STUDI, RICERCHE E CONSULENZE RELATIVE AD ATTIVITA' FINALIZZATE A PRESERVARE E INCREMENTARE LE RISORSE ALIEUTICHE NELLE AREE E ZONE DI TUTELA BIOLOGICA (ART. 19, COMMI 6 E 8 D.LGS. 31 MARZO 1998, N. 1127 ART. 79, L.R. 21 APRILE 1999, N. 3) NOTE: NUOVA ISTITUZIONE DIREZIONE GENERALE: AGRICOLTURA, ECONOMIA ITTICA, ATTIVITA' FAUNISTICO-VENATORIE TOTALE CAPITOLO 078540	10.000,00	10.000,00	0,00	0,00	0,00	0,00	0,00	0,00	0,00	0,00	
2015	078540	2.1.153.2.10.14 (CORRENTE OPERATIVA) (MEZZI PROPRI) FUNZIONI IN MATERIA DI PESCA - SPESA CORRENTI (ART. 7, L.R. 7 NOVEMBRE 2012, N.11). L.R. 22 FEBBRAIO 1993, N.11 ABRUGATA, ART. 27, COMMA 3, L.R. 7 NOVEMBRE 2012, N.11). NOTE: NUOVA ISTITUZIONE DIREZIONE GENERALE: AGRICOLTURA, ECONOMIA ITTICA, ATTIVITA' FAUNISTICO-VENATORIE TOTALE CAPITOLO 078540	492.167,54	492.167,54	492.167,54	492.167,54	492.167,54	492.167,54	0,00	0,00	0,00	0,00	
2015	078593	2.1.141.2.10.14 (CORRENTE OPERATIVA) (MEZZI PROPRI) SPESA DI RAPPRESENTANZA, ORGANIZZAZIONE EVENTI, PROMOZIONE, FORMAZIONE, RICERCA, SPERIMENTAZIONE ED ALTRI INTERVENTI NEL SETTORE DELLA PESCA (D.P.R. 30 MARZO 1999, ART. 7, COMMA 3, L.R. 7 NOVEMBRE 2012, N.11). NOTE: NUOVA ISTITUZIONE DIREZIONE GENERALE: AGRICOLTURA, ECONOMIA ITTICA, ATTIVITA' FAUNISTICO-VENATORIE TOTALE CAPITOLO 078593	0,00	0,00	0,00	0,00	0,00	0,00	0,00	0,00	0,00	0,00	
2015	078594	2.1.141.2.10.14 (CORRENTE OPERATIVA) (MEZZI PROPRI) SPESA PER PRESTAZIONI PROFESSIONALI E SPECIALISTICHE PER INTERVENTI DI PROMOZIONE, FORMAZIONE, RICERCA, SPERIMENTAZIONE ED ALTRI INTERVENTI NEL SETTORE DELLA PESCA (D.P.R. 30 MARZO 1999, ART. 7, COMMA 3, L.R. 7 NOVEMBRE 2012, N.11). NOTE: NUOVA ISTITUZIONE DIREZIONE GENERALE: AGRICOLTURA, ECONOMIA ITTICA, ATTIVITA' FAUNISTICO-VENATORIE TOTALE CAPITOLO 078594	16.000,00	13.500,00	0,00	1.500,00	1.500,00	14.500,00	13.500,00	0,00	0,00	0,00	
2015	078595	2.1.153.2.10.14 (CORRENTE OPERATIVA) (MEZZI PROPRI) CONTRIBUTI PER INTERVENTI DI PROMOZIONE, PER INTERVENTI NEL SETTORE DELLA PESCA (D.P.R. 30 MARZO 1999, ART. 7, COMMA 3, L.R. 7 NOVEMBRE 2012, N.11). NOTE: NUOVA ISTITUZIONE DIREZIONE GENERALE: AGRICOLTURA, ECONOMIA ITTICA, ATTIVITA' FAUNISTICO-VENATORIE TOTALE CAPITOLO 078595	0,00	0,00	0,00	0,00	0,00	0,00	0,00	0,00	0,00	0,00	
2015	078596	2.1.141.2.10.14 (CORRENTE OPERATIVA) (MEZZI PROPRI) SPESA PER ALTRI BENI DI CONSUMO PER INTERVENTI DI PROMOZIONE, FORMAZIONE, RICERCA, SPERIMENTAZIONE ED ALTRI INTERVENTI NEL SETTORE DELLA PESCA (D.P.R. 30 MARZO 1999, ART. 7, COMMA 3, L.R. 7 NOVEMBRE 2012, N.11). NOTE: NUOVA ISTITUZIONE DIREZIONE GENERALE: AGRICOLTURA, ECONOMIA ITTICA, ATTIVITA' FAUNISTICO-VENATORIE TOTALE CAPITOLO 078596	7.000,00	44.998,87	0,00	6.722,20	277,80	10.000,00	0,00	0,00	0,00	0,00	
2014	078596	2.1.141.2.10.14 (CORRENTE OPERATIVA) (MEZZI PROPRI) SPESA PER ALTRI BENI DI CONSUMO PER INTERVENTI DI PROMOZIONE, FORMAZIONE, RICERCA, SPERIMENTAZIONE ED ALTRI INTERVENTI NEL SETTORE DELLA PESCA (D.P.R. 30 MARZO 1999, ART. 7, COMMA 3, L.R. 7 NOVEMBRE 2012, N.11). NOTE: NUOVA ISTITUZIONE DIREZIONE GENERALE: AGRICOLTURA, ECONOMIA ITTICA, ATTIVITA' FAUNISTICO-VENATORIE TOTALE CAPITOLO 078596	22.998,95	44.998,87	0,00	6.722,20	277,80	10.000,00	0,00	0,00	0,00	0,00	
2013	078596	2.1.141.2.10.14 (CORRENTE OPERATIVA) (MEZZI PROPRI) SPESA PER ALTRI BENI DI CONSUMO PER INTERVENTI DI PROMOZIONE, FORMAZIONE, RICERCA, SPERIMENTAZIONE ED ALTRI INTERVENTI NEL SETTORE DELLA PESCA (D.P.R. 30 MARZO 1999, ART. 7, COMMA 3, L.R. 7 NOVEMBRE 2012, N.11). NOTE: NUOVA ISTITUZIONE DIREZIONE GENERALE: AGRICOLTURA, ECONOMIA ITTICA, ATTIVITA' FAUNISTICO-VENATORIE TOTALE CAPITOLO 078596	11.999,92	44.998,87	0,00	6.722,20	277,80	10.000,00	0,00	0,00	0,00	0,00	
2012	078596	2.1.141.2.10.14 (CORRENTE OPERATIVA) (MEZZI PROPRI) SPESA PER ALTRI BENI DI CONSUMO PER INTERVENTI DI PROMOZIONE, FORMAZIONE, RICERCA, SPERIMENTAZIONE ED ALTRI INTERVENTI NEL SETTORE DELLA PESCA (D.P.R. 30 MARZO 1999, ART. 7, COMMA 3, L.R. 7 NOVEMBRE 2012, N.11). NOTE: NUOVA ISTITUZIONE DIREZIONE GENERALE: AGRICOLTURA, ECONOMIA ITTICA, ATTIVITA' FAUNISTICO-VENATORIE TOTALE CAPITOLO 078596	10.000,00	44.998,87	0,00	6.722,20	277,80	10.000,00	0,00	0,00	0,00	0,00	
2015	078598	2.1.162.2.10.14 (CORRENTE OPERATIVA) (MEZZI PROPRI) RIMBORSO ALLE ASSOCIAZIONI PESCATORE E DI PROTEZIONE AMBIENTALE DELLE SPESA SOSTENUTE PER LE PRESTAZIONI PROGRAMMATE IN MATERIA DI PESCA (ART. 3, COMMI 1 E 2, L.N. 25 FEBBRAIO 1992, N.11 ABRUGATA) TOTALE CAPITOLO 078598	0,00	0,00	0,00	0,00	0,00	0,00	0,00	0,00	0,00	0,00	
PARTE I AREA DI INTERVENTO 4 FUNZIONE OBIETTIVO 2			51.998,87	44.998,87	34.998,87	6.722,20	277,80	10.000,00	0,00	0,00	0,00	16.722,20	

REGIONE EMILIA-ROMAGNA		RENDICONTO GENERALE PER L'ESERCIZIO FINANZIARIO 2015												PARTE SPESA	
ESERCIZIO	CAPITOLO	DESCRIZIONE DEL CAPITOLO	ANSA SPENDITE (SPESA COMPENSA + R.R. PP. INIZIALI)	SPANZIAMENTO DI CASSA	PROQUANTI IN CONTO CORRENTE E RESIDUI	INTERESSI ASSUMI NELLA SPESA	ESBORI SU SPANZIAMENTO COMPENSA	ESBORI SU SPANZIAMENTO DI CASSA	PER INDEBITAMENTO, PER PERIZIONE	RESIDUI PASSIVI DA RIPORTARE					
		Direzione Generale: AGRICOLTURA, ECONOMIA ITTICA, ATTIVITA' FARMACISTICO-VENANTORIE													
		TOTALE CAPITOLO 0785398	0,00	0,00	0,00	0,00	0,00	0,00	0,00	0,00	0,00	0,00	0,00	0,00	0,00
2015	078603	2.1.142.2.10.14 (CORRENTE OPERATIVA) (MEZZI STATO)	0,00	0,00	0,00	0,00	0,00	0,00	0,00	0,00	0,00	0,00	0,00	0,00	0,00
		SPESA PER LA PROMOZIONE, LO SVILUPPO, LA PROMOZIONE E DEL MONTORAGGIO DEGLI INTERVENTI IN MATERIA DI PESCA ECCEZIONALI EVENTI METEO-MARINI AVVERSI VERIFICATISI NEL MESE DI FEBBRAIO 2015	0,00	0,00	0,00	0,00	0,00	0,00	0,00	0,00	0,00	0,00	0,00	0,00	0,00
		NOTE: NUOVA ISTITUZIONE ATTIVITA' FARMACISTICO-VENANTORIE	0,00	0,00	0,00	0,00	0,00	0,00	0,00	0,00	0,00	0,00	0,00	0,00	0,00
		TOTALE CAPITOLO 078603	0,00	0,00	0,00	0,00	0,00	0,00	0,00	0,00	0,00	0,00	0,00	0,00	0,00
		TOTALE URB 1.4.2.2.13752	580.166,41	570.666,41	527.166,41	500.389,74	34.777,80	43.500,00	0,00	0,00	0,00	18.222,20	0,00	0,00	0,00
		di cui Competenza	531.167,54	570.666,41	492.167,54	500.389,74	34.777,80	43.500,00	0,00	0,00	0,00	8.222,20	0,00	0,00	0,00
		di cui Residui	44.398,87	0,00	34.998,87	0,00	0,00	0,00	0,00	0,00	0,00	10.000,00	0,00	0,00	0,00
2015	078579	2.1.141.2.10.14 (CORRENTE OPERATIVA) (MEZZI STATO)	0,00	0,00	0,00	0,00	0,00	0,00	0,00	0,00	0,00	0,00	0,00	0,00	0,00
		SPESA PER INTERVENTI DI PROMOZIONE, FORMAZIONE, RICERCA, SPERIMENTAZIONE ED ALTRI INTERVENTI NEL SETTORE DELLA PESCA (D.Lgs. n. 61/1970, L.R. n. 22/1982, L.R. n. 11/1980, L.R. n. 11/1980, L.R. n. 21 APRILE 1999, N. 3) - MEZZI STATALI	0,00	0,00	0,00	0,00	0,00	0,00	0,00	0,00	0,00	0,00	0,00	0,00	0,00
		NOTE: ATTIVITA' FARMACISTICO-VENANTORIE	0,00	0,00	0,00	0,00	0,00	0,00	0,00	0,00	0,00	0,00	0,00	0,00	0,00
		TOTALE CAPITOLO 078579	0,00	0,00	0,00	0,00	0,00	0,00	0,00	0,00	0,00	0,00	0,00	0,00	0,00
		TOTALE URB 1.4.2.2.13752	0,00	0,00	0,00	0,00	0,00	0,00	0,00	0,00	0,00	0,00	0,00	0,00	0,00
		di cui Competenza	0,00	0,00	0,00	0,00	0,00	0,00	0,00	0,00	0,00	0,00	0,00	0,00	0,00
		di cui Residui	0,00	0,00	0,00	0,00	0,00	0,00	0,00	0,00	0,00	0,00	0,00	0,00	0,00
2015	078535	2.1.142.2.10.14 (CORRENTE OPERATIVA) (MEZZI STATO)	7.500,00	8.700,00	7.500,00	7.500,00	0,00	1.200,00	0,00	0,00	0,00	7.500,00	0,00	0,00	7.500,00
		SPESA PER COLLABORAZIONI, STUDI E CONSULENZE AL FINE DELLA PROGRAMMAZIONE, LO SVILUPPO, LA PROMOZIONE E DEL MONTORAGGIO DEGLI INTERVENTI IN MATERIA DI PESCA (D.Lgs. n. 61/1970, L.R. n. 22/1982, L.R. n. 11/1980, L.R. n. 21 APRILE 1999, N. 3) - MEZZI STATALI	15.000,00	0,00	0,00	0,00	0,00	0,00	0,00	0,00	0,00	0,00	0,00	0,00	0,00
		NOTE: ATTIVITA' FARMACISTICO-VENANTORIE	0,00	0,00	0,00	0,00	0,00	0,00	0,00	0,00	0,00	0,00	0,00	0,00	0,00
		TOTALE CAPITOLO 078535	22.500,00	8.700,00	7.500,00	7.500,00	0,00	1.200,00	0,00	0,00	0,00	7.500,00	0,00	0,00	7.500,00
		TOTALE URB 1.4.2.2.13755	7.500,00	8.700,00	7.500,00	7.500,00	0,00	1.200,00	0,00	0,00	0,00	7.500,00	0,00	0,00	7.500,00
		di cui Competenza	15.000,00	0,00	0,00	0,00	0,00	0,00	0,00	0,00	0,00	0,00	0,00	0,00	0,00
		di cui Residui	0,00	0,00	0,00	0,00	0,00	0,00	0,00	0,00	0,00	0,00	0,00	0,00	0,00
2015	078539	2.1.141.2.10.14 (CORRENTE OPERATIVA) (MEZZI STATO)	0,00	0,00	0,00	0,00	0,00	0,00	0,00	0,00	0,00	0,00	0,00	0,00	0,00
		SPESA FINALIZZATE A PRESERVARE E INGEGNERE LE RISORSE ALIEUTICHE NELLE AREE E ZONE DI TUTELA ECOLOGICA (ART. 7 BIS, L.R. 31 MAGGIO 2002, N. 9) - MEZZI STATALI	0,00	0,00	0,00	0,00	0,00	0,00	0,00	0,00	0,00	0,00	0,00	0,00	0,00
		NOTE: ATTIVITA' FARMACISTICO-VENANTORIE	0,00	0,00	0,00	0,00	0,00	0,00	0,00	0,00	0,00	0,00	0,00	0,00	0,00
		TOTALE CAPITOLO 078539	0,00	0,00	0,00	0,00	0,00	0,00	0,00	0,00	0,00	0,00	0,00	0,00	0,00
		TOTALE URB 1.4.2.2.13764	0,00	49.500,00	45.000,00	35.000,00	0,00	4.500,00	0,00	0,00	0,00	35.000,00	0,00	0,00	28.000,00
		di cui Competenza	0,00	0,00	0,00	0,00	0,00	0,00	0,00	0,00	0,00	0,00	0,00	0,00	0,00
		di cui Residui	0,00	49.500,00	45.000,00	35.000,00	0,00	4.500,00	0,00	0,00	0,00	35.000,00	0,00	0,00	28.000,00
2015	078539	2.1.141.2.10.14 (CORRENTE OPERATIVA) (MEZZI STATO)	35.000,00	49.500,00	15.000,00	35.000,00	0,00	4.500,00	0,00	0,00	0,00	20.000,00	0,00	0,00	20.000,00
		SPESA PER STUDI, RICERCHE E CONSULENZE RELATIVI AD ATTIVITA' FINALIZZATE A PRESERVARE E INGEGNERE LE RISORSE ALIEUTICHE NELLE AREE E ZONE DI TUTELA ECOLOGICA (ART. 7 BIS, L.R. 31 MAGGIO 2002, N. 9) - MEZZI STATALI	50.000,00	0,00	15.000,00	0,00	0,00	0,00	0,00	0,00	0,00	0,00	0,00	0,00	0,00
		NOTE: ATTIVITA' FARMACISTICO-VENANTORIE	15.000,00	0,00	15.000,00	0,00	0,00	0,00	0,00	0,00	0,00	0,00	0,00	0,00	0,00
		TOTALE CAPITOLO 078539	100.000,00	49.500,00	45.000,00	35.000,00	0,00	4.500,00	0,00	0,00	0,00	20.000,00	0,00	0,00	20.000,00
		TOTALE URB 1.4.2.2.13764	122.500,00	58.200,00	52.500,00	42.500,00	0,00	5.700,00	0,00	0,00	0,00	27.500,00	0,00	0,00	27.500,00
		di cui Competenza	42.500,00	58.200,00	15.000,00	42.500,00	0,00	5.700,00	0,00	0,00	0,00	8.222,20	0,00	0,00	8.222,20
		di cui Residui	80.000,00	0,00	37.500,00	0,00	0,00	0,00	0,00	0,00	0,00	19.277,80	0,00	0,00	19.277,80

PARTE I AREA DI INTERVENTO 4 FUNZIONE OBIETTIVO 2

REGIONE EMILIA-ROMAGNA

RENDICONTO GENERALE PER L'ESERCIZIO FINANZIARIO 2015

PARTE SPESA

BANCA SPENDITRICE (SPESA COMPLESSIVA + R.R. P.P. INIZIALI)	SPANDIMENTO DI CASSA	PARCOURT IN CONTO CORRENTE E RESIDUI	INTERESSI ASSUMI NELLA SPESA	ESERCIZIO DI IMPRESA SPANDIMENTO DI CASSA	ESERCIZIO DI IMPRESA PARCOURT SU SPANDIMENTO DI CASSA	PER INCASSI INIZIALI PER PENALIZZAZIONE	RESIDUI PASSIVI DA INCASSARE
REGIONE EMILIA-ROMAGNA							
ESERCIZIO CAPITOLO							
DESCRIZIONE DEL CAPITOLO							
2015	078416	2.2.163.2.10.14 (CORRENTE OPERATIVA) (MEZZI PROPR)	0,00	0,00	0,00	0,00	0,00
CONTRIBUTI A ISTITUZIONI SOCIALI PRIVATE (ENITI NON PROFIT) PER MISURE DI INTERESSE COMUNE - PROGRAMMA OPERATIVO FEP 2007/2013 ASSE 3 (REG. (CE) 198/2006; REG. (CE) 1198/2006) - QUOTA REGIONALE							
Direzioe Generale: AGRICOLTURA, ECONOMIA ITTICA, ATTIVITA' FARMISTICO-VENANTORIE							
TOTALE CAPITOLO 078416							
2015	078422	2.2.141.2.10.14 (CORRENTE OPERATIVA) (MEZZI PROPR)	5.121,31	19.695,96	5.121,31	0,00	0,00
SPESA PER PREPARAZIONE PERSONALE E							
SPECIALISTICHE PER L'ATTIVAZIONE DI INTERVENTI DI ASSISTENZA TECNICA PROGRAMMA OPERATIVO FEP 2007/2013 ASSE 5 (REG. (CE) 1198/2006; DECISIONE (CE) C(2007)6792)							
Direzioe Generale: AGRICOLTURA, ECONOMIA ITTICA, ATTIVITA' FARMISTICO-VENANTORIE							
TOTALE CAPITOLO 078422							
2015	078435	2.2.141.2.10.14 (CORRENTE OPERATIVA) (MEZZI PROPR)	6.541,22	6.541,22	0,00	6.541,22	0,00
RIMBORSO A TITOLO DI PREMIO E DI COMPENSAZIONI SOCIOECONOMICHE A IMPRESE SINGOLE E ASSOCIATE PER LA REALIZZAZIONE DELLA ASSE 1: ADEGUAMENTO DELLA FLOTTA DA ASSE 1 (REG. (CE) 1198/2006; DECISIONE (CE) C(2007)6792) - QUOTA REGIONALE							
Direzioe Generale: AGRICOLTURA, ECONOMIA ITTICA, ATTIVITA' FARMISTICO-VENANTORIE							
TOTALE CAPITOLO 078435							
2015	078482	2.2.163.2.10.14 (CORRENTE OPERATIVA) (MEZZI PROPR)	0,00	0,00	0,00	0,00	0,00
CONTRIBUTI A TITOLO DI PREMIO E DI COMPENSAZIONI SOCIOECONOMICHE A IMPRESE SINGOLE E ASSOCIATE PER LA REALIZZAZIONE DELLA ASSE 1: ADEGUAMENTO DELLA FLOTTA DA ASSE 1 (REG. (CE) 1198/2006; DECISIONE (CE) C(2007)6792) - QUOTA REGIONALE							
Direzioe Generale: AGRICOLTURA, ECONOMIA ITTICA, ATTIVITA' FARMISTICO-VENANTORIE							
TOTALE CAPITOLO 078482							
2015	078906	2.2.163.2.10.14 (CORRENTE OPERATIVA) (MEZZI PROPR)	0,00	0,00	0,00	0,00	0,00
CONTRIBUTI A IMPRESE SINGOLE E ASSOCIATE PER LA REALIZZAZIONE DELLA ASSE 3 (REG. (CE) 1198/2006; DECISIONE (CE) C(2007)6792) - QUOTA REGIONALE							
Direzioe Generale: AGRICOLTURA, ECONOMIA ITTICA, ATTIVITA' FARMISTICO-VENANTORIE							
TOTALE CAPITOLO 078906							
2015	078912	2.2.152.2.10.14 (CORRENTE OPERATIVA) (MEZZI PROPR)	0,00	0,00	0,00	0,00	0,00
CONTRIBUTI A ENITI DELLE AMMINISTRAZIONI LOCALI PER LA REALIZZAZIONE DELLA ASSE 3 (REG. (CE) 1198/2006; DECISIONE (CE) C(2007)6792) - QUOTA REGIONALE							
Direzioe Generale: AGRICOLTURA, ECONOMIA ITTICA, ATTIVITA' FARMISTICO-VENANTORIE							
TOTALE CAPITOLO 078912							
2015	078918	2.2.141.2.10.14 (CORRENTE OPERATIVA) (MEZZI PROPR)	16.768,00	33.448,73	0,00	16.768,00	23.696,97
SPESA DI PAPERABILITA', ORGANIZZAZIONE EVENTI, PUBBLICITA' E ATTIVITA' DI INFORMAZIONE							
Direzioe Generale: AGRICOLTURA, ECONOMIA ITTICA, ATTIVITA' FARMISTICO-VENANTORIE							
TOTALE CAPITOLO 078918							
2015	078924	2.2.163.2.10.14 (CORRENTE OPERATIVA) (MEZZI PROPR)	0,00	0,00	0,00	0,00	0,00
CONTRIBUTI A IMPRESE PRIVATE SINGOLE E ASSOCIATE PER LA REALIZZAZIONE DELLA ASSE 3 (REG. (CE) 1198/2006; DECISIONE (CE) C(2007)6792) - QUOTA REGIONALE							
Direzioe Generale: AGRICOLTURA, ECONOMIA ITTICA, ATTIVITA' FARMISTICO-VENANTORIE							
TOTALE CAPITOLO 078924							
PARTE I AREA DI INTERVENTO 4 FUNZIONE OBIETTIVO 2							
191							

REGIONE EMILIA-ROMAGNA		RENDICONTO GENERALE PER L'ESERCIZIO FINANZIARIO 2015										PARTE SPESA	
ESERCIZIO	CAPITOLO	DESCRIZIONE DEL CAPITOLO	ANASS SPESARE PER (SPESA COMPENSA + RR. PP. INIZIALI)	SPANZIAMENTO DI CASSA	PACCHETTI IN CONTO COMUNALE E RESIDUI	INTERESSI ASSUNTI NELLO ESERCIZIO	RISORSE DI IMPEGNI SOSTANZIAMENTI DI COMPETENZA	RISORSE DI PACCHETTI SU SOSTANZIAMENTI DI CASSA	PER IMPEGNI PER PERMANENZA RIPREZZAZIONE	PER IMPEGNI PER PERMANENZA RIPREZZAZIONE	RESIDUI PASSIVI DA RIPREZZAZIONE		
												TOTALE	TOTALE
2015	078530	(REG. (CE) 1198/2006; DECISIONE (CE) C(2007) 6792) - QUOTA REGIONALE DIREZIONE GENERALE: AGRICOLTURA, ECONOMIA ITTICA, ATTIVITA' FARMACISTICO-VENATORIE 2.2.162.2.10.14 (CORRENTE OPERATIVA) (MEZZI PROPRI) CONTRIBUTI A ENTI DELLE AMMINISTRAZIONI LOCALI PER LA REALIZZAZIONE DELL'ASSE 4: SVILUPPO SOSTENIBILE DELLE ZONE DI PESCA (REG. (CE) 1198/2006; DECISIONE (CE) C(2007) 6792) - QUOTA REGIONALE DIREZIONE GENERALE: AGRICOLTURA, ECONOMIA ITTICA, ATTIVITA' FARMACISTICO-VENATORIE TOTALE CAPITOLO 078530	0,00	0,00	0,00	0,00	0,00	0,00	0,00	0,00	0,00	0,00	
2015	078543	(REG. (CE) 1198/2006; DECISIONE (CE) C(2007) 6792) - QUOTA REGIONALE DIREZIONE GENERALE: AGRICOLTURA, ECONOMIA ITTICA, ATTIVITA' FARMACISTICO-VENATORIE 2.2.162.2.10.14 (CORRENTE OPERATIVA) (MEZZI PROPRI) CONTRIBUTI A ISTITUZIONI SOCIALI PRIVATE PER LA REALIZZAZIONE DELL'ASSE 4: SVILUPPO SOSTENIBILE DELLE ZONE DI PESCA (REG. (CE) 1198/2006; DECISIONE (CE) C(2007) 6792) - QUOTA REGIONALE DIREZIONE GENERALE: AGRICOLTURA, ECONOMIA ITTICA, ATTIVITA' FARMACISTICO-VENATORIE TOTALE CAPITOLO 078543	0,00	0,00	0,00	0,00	0,00	0,00	0,00	0,00	0,00	0,00	
2015	078602	(REG. (CE) 1198/2006; DECISIONE (CE) C(2007) 6792) - QUOTA REGIONALE DIREZIONE GENERALE: AGRICOLTURA, ECONOMIA ITTICA, ATTIVITA' FARMACISTICO-VENATORIE 2.2.163.2.10.14 (CORRENTE OPERATIVA) (MEZZI PROPRI) CONTRIBUTI A IMPRESE SINGOLE E ASSOCIATE PER LA REALIZZAZIONE DELL'ASSE 1 "ADEGUAMENTO DELLA FLOTTA DA SVILUPPO SOSTENIBILE DELLE ZONE DI PESCA (REG. (CE) 1198/2006; DECISIONE (CE) C(2007) 6792) - QUOTA REGIONALE DIREZIONE GENERALE: AGRICOLTURA, ECONOMIA ITTICA, ATTIVITA' FARMACISTICO-VENATORIE TOTALE CAPITOLO 078602	138.468,96	124.578,00	124.578,00	124.578,00	124.578,00	13.890,96	0,00	0,00	0,00	0,00	
2015	078612	(REG. (CE) 1198/2006; DECISIONE (CE) C(2007) 6792) - QUOTA REGIONALE DIREZIONE GENERALE: AGRICOLTURA, ECONOMIA ITTICA, ATTIVITA' FARMACISTICO-VENATORIE 2.2.153.2.10.14 (CORRENTE OPERATIVA) (MEZZI PROPRI) TRASFERIMENTO ALLE PROVINCE DI FERRARA E DI RAVENNA - FONDI CARIFTA DEI GRUPPI DI AZIONE COSTITUITI DA AZIENDE E SOCIETA' COOPERATIVE PER SVILUPPO SOSTENIBILE DELLE ZONE DI PESCA - PROGRAMMA OPERATIVO FEB 2007/2013 ASSE 4 (REG. (CE) 1198/2006; DECISIONE (CE) C(2007) 6792) - QUOTA REGIONALE DIREZIONE GENERALE: AGRICOLTURA, ECONOMIA ITTICA, ATTIVITA' FARMACISTICO-VENATORIE TOTALE CAPITOLO 078612	138.757,41	138.757,41	90.681,41	113.539,34	25.218,07	48.076,00	0,00	0,00	0,00	0,00	
2015	078618	(REG. (CE) 1198/2006; DECISIONE (CE) C(2007) 6792) - QUOTA REGIONALE DIREZIONE GENERALE: AGRICOLTURA, ECONOMIA ITTICA, ATTIVITA' FARMACISTICO-VENATORIE 2.2.161.2.10.14 (CORRENTE OPERATIVA) (MEZZI PROPRI) CONTRIBUTI A FAMIGLIE PER LA REALIZZAZIONE DELL'ASSE 1 "ADEGUAMENTO DELLA FLOTTA DA SVILUPPO SOSTENIBILE DELLE ZONE DI PESCA (REG. (CE) 1198/2006; DECISIONE (CE) C(2007) 6792) - QUOTA REGIONALE NOTE: NUOVA ISTITUZIONE DIREZIONE GENERALE: AGRICOLTURA, ECONOMIA ITTICA, ATTIVITA' FARMACISTICO-VENATORIE TOTALE CAPITOLO 078618	2.712,00	2.712,00	2.712,00	2.712,00	0,00	0,00	0,00	0,00	0,00	0,00	
2015	078418	(REG. (CE) 1198/2006; DECISIONE (CE) C(2007) 6792) - QUOTA REGIONALE DIREZIONE GENERALE: AGRICOLTURA, ECONOMIA ITTICA, ATTIVITA' FARMACISTICO-VENATORIE 2.2.162.2.10.14 (CORRENTE OPERATIVA) (MEZZI U.E.) CONTRIBUTI A ISTITUZIONI SOCIALI PRIVATE (ENTI NON PROFIT) PER MISURE DI INTERESSE COMUNE - PROGRAMMA OPERATIVO FEB 2007/2013 ASSE 3 (REG. (CE) 1198/2006; DECISIONE (CE) C(2007) 6792) - QUOTA REGIONALE DIREZIONE GENERALE: AGRICOLTURA, ECONOMIA ITTICA, ATTIVITA' FARMACISTICO-VENATORIE TOTALE CAPITOLO 078418	347.863,99	325.733,32	247.419,13	245.950,65	62.418,25	78.314,19	15.168,68	0,00	0,00	0,00	
2015	078418	(REG. (CE) 1198/2006; DECISIONE (CE) C(2007) 6792) - QUOTA REGIONALE DIREZIONE GENERALE: AGRICOLTURA, ECONOMIA ITTICA, ATTIVITA' FARMACISTICO-VENATORIE 2.2.141.2.10.14 (CORRENTE OPERATIVA) (MEZZI U.E.) SPECIFICHE PER ATTIVITA' OPERATIVE DI INTERVENTI DI ASSISTENZA TECNICA - PROGRAMMA OPERATIVO FEB 2007/2013 ASSE 5 (REG. (CE) 1198/2006; DECISIONE (CE) C(2007) 6792) - QUOTA REGIONALE DIREZIONE GENERALE: AGRICOLTURA, ECONOMIA ITTICA, ATTIVITA' FARMACISTICO-VENATORIE TOTALE CAPITOLO 078418	11.639,34	30.774,93	11.639,34	11.639,34	0,00	0,00	0,00	0,00	0,00	0,00	
2015	078431	(REG. (CE) 1198/2006; DECISIONE (CE) C(2007) 6792) - QUOTA REGIONALE DIREZIONE GENERALE: AGRICOLTURA, ECONOMIA ITTICA, ATTIVITA' FARMACISTICO-VENATORIE 2.2.141.2.10.14 (CORRENTE OPERATIVA) (MEZZI U.E.) SPECIFICHE PER ATTIVITA' OPERATIVE DI INTERVENTI DI ASSISTENZA TECNICA - PROGRAMMA OPERATIVO FEB 2007/2013 ASSE 5 (REG. (CE) 1198/2006; DECISIONE (CE) C(2007) 6792) - QUOTA REGIONALE DIREZIONE GENERALE: AGRICOLTURA, ECONOMIA ITTICA, ATTIVITA' FARMACISTICO-VENATORIE TOTALE CAPITOLO 078431	10.220,61	10.220,61	0,00	0,00	0,00	0,00	0,00	0,00	0,00	0,00	
PARTE I AREA DI INTERVENTO 4 FUNZIONE OBIETTIVO 2												192	

REGIONE EMILIA-ROMAGNA		RENDICONTO GENERALE PER L'ESERCIZIO FINANZIARIO 2015										PARTE SPESA	
ESERCIZIO	CAPITOLO	DESCRIZIONE DEL CAPITOLO	ANASS SPENDIBILE (SPESA COMPLESSIVA + R.R. PP. INIZIALI)	SPANZIAMENTO DI CASSA	PACCHETTI IN CONTO CORRENTE E RESIDUI	IMPEGNI ASSUNTI NELLA SPESA	RISORSE DI IMPEGNI SPANZIAMENTI DI COMPETENZA	RISORSE DI IMPEGNI SPANZIAMENTI DI CASSA	ELIMINAZIONI DEI RESIDUI		RESIDUI PASSIVI DA RIPORTARE		
									PER INSERIMENTO PER PERIZIONE	PER PERIZIONE			
2015	078478	PER 2007/2013 ASSE 5 (REG. (CE) 1198/2006; DECISIONE (CE) C(2007)6792) - MEZZI UE NOTE: NUOVA ISTITUZIONE Direzione Generale: AGRICOLTURA, ECONOMIA ITTICA, ATTIVITA' FANUSITICO-VENATORIE	10.220,61	10.220,61	0,00	0,00	0,00	0,00	0,00	0,00	0,00		
		TOTALE CAPITOLO 078478	10.220,61	10.220,61	0,00	0,00	0,00	0,00	0,00	0,00	0,00		
2015	078478	2.2.163.2.10.14 (CORRENTE OPERATIVA) (MEZZI U.E.) CONTRIBUTI A TITOLO DI PREMIO E DI COMPENSAZIONI SOCIO ECONOMICHE A IMPRESE SINGOLE E ASSOCIATE PER LA REALIZZAZIONE DELL'ASSE 1: ADEGUAMENTO DELLA FLOTTA DA PESCA COMMUNITARIA - PROGRAMMA OPERATIVO PER 2007/2013 ASSE 1 (REG. (CE)1198/2006; DECISIONE (CE)C(2007) 6792) - MEZZI UE Direzione Generale: AGRICOLTURA, ECONOMIA ITTICA, ATTIVITA' FANUSITICO-VENATORIE	0,00	0,00	0,00	0,00	0,00	0,00	0,00	0,00	0,00		
2015	078484	2.2.161.2.10.14 (CORRENTE OPERATIVA) (MEZZI U.E.) RITORNO A TITOLO DI PREMIO E DI COMPENSAZIONI SOCIO ECONOMICHE A IMPRESE SINGOLE E ASSOCIATE PER LA REALIZZAZIONE DELL'ASSE 1: ADEGUAMENTO DELLA FLOTTA DA PESCA COMMUNITARIA - PROGRAMMA OPERATIVO F. E. P. 2007/2013 ASSE 1 (REG. (CE)1198/2006; DECISIONE (CE)C(2007) 6792) - MEZZI UE Direzione Generale: AGRICOLTURA, ECONOMIA ITTICA, ATTIVITA' FANUSITICO-VENATORIE	0,00	0,00	0,00	0,00	0,00	0,00	0,00	0,00	0,00		
		TOTALE CAPITOLO 078484	0,00	0,00	0,00	0,00	0,00	0,00	0,00	0,00	0,00		
2015	078502	2.2.163.2.10.14 (CORRENTE OPERATIVA) (MEZZI U.E.) CONTRIBUTI A IMPRESE SINGOLE E ASSOCIATE PER LA REALIZZAZIONE DELL'ASSE 3: MISURE DI INTERESSE COMUNE - PROGRAMMA OPERATIVO PER 2007/2013 ASSE 3 (REG. (CE)1198/2006; DECISIONE(CE) C(2007)6792) - MEZZI UE Direzione Generale: AGRICOLTURA, ECONOMIA ITTICA, ATTIVITA' FANUSITICO-VENATORIE	0,00	0,00	0,00	0,00	0,00	0,00	0,00	0,00	0,00		
		TOTALE CAPITOLO 078502	0,00	0,00	0,00	0,00	0,00	0,00	0,00	0,00	0,00		
2015	078508	2.2.152.2.10.14 (CORRENTE OPERATIVA) (MEZZI U.E.) CONTRIBUTI A ENTI DELLE AMMINISTRAZIONI LOCALI PER LA REALIZZAZIONE DELL'ASSE 3: MISURE DI INTERESSE COMUNE - PROGRAMMA OPERATIVO PER 2007/2013 ASSE 3 (REG. (CE)1198/2006; DECISIONE(CE) C(2007)6792) - MEZZI UE Direzione Generale: AGRICOLTURA, ECONOMIA ITTICA, ATTIVITA' FANUSITICO-VENATORIE	0,00	0,00	0,00	0,00	0,00	0,00	0,00	0,00	0,00		
		TOTALE CAPITOLO 078508	0,00	0,00	0,00	0,00	0,00	0,00	0,00	0,00	0,00		
2015	078514	2.2.141.2.10.14 (CORRENTE OPERATIVA) (MEZZI U.E.) SPESA DI PRESENTAZIONE, ORGANIZZAZIONE E EVENTI - REALIZZAZIONE DELL'ASSE 3: MISURE DI INTERESSE COMUNE - PROGRAMMA OPERATIVO PER 2007/2013 ASSE 3 (REG. (CE)1198/2006; DECISIONE(CE) C(2007)6792) - MEZZI UE Direzione Generale: AGRICOLTURA, ECONOMIA ITTICA, ATTIVITA' FANUSITICO-VENATORIE	26.200,00	52.612,89	0,00	0,00	26.200,00	37.375,76	0,00	0,00	0,00		
		TOTALE CAPITOLO 078514	26.200,00	52.612,89	0,00	26.200,00	37.375,76	0,00	0,00	0,00			
2015	078520	2.2.163.2.10.14 (CORRENTE OPERATIVA) (MEZZI U.E.) CONTRIBUTI A IMPRESE PRIVATE SINGOLE E ASSOCIATE PER LA REALIZZAZIONE DELL'ASSE 4: SVILUPPO SOSTENIBILE DELLE ATTIVITA' FANUSITICO-VENATORIE REG. (CE)1198/2006; DECISIONE (CE)C(2007)6792) - MEZZI UE Direzione Generale: AGRICOLTURA, ECONOMIA ITTICA, ATTIVITA' FANUSITICO-VENATORIE	0,00	0,00	0,00	0,00	0,00	0,00	0,00	0,00	0,00		
		TOTALE CAPITOLO 078520	0,00	0,00	0,00	0,00	0,00	0,00	0,00	0,00			
2015	078526	2.2.152.2.10.14 (CORRENTE OPERATIVA) (MEZZI U.E.) CONTRIBUTI A ENTI DELLE AMMINISTRAZIONI LOCALI PER LA REALIZZAZIONE DELL'ASSE 4: SVILUPPO SOSTENIBILE DELLE ATTIVITA' FANUSITICO-VENATORIE REG. (CE)1198/2006; DECISIONE (CE)C(2007)6792) - MEZZI UE Direzione Generale: AGRICOLTURA, ECONOMIA ITTICA, ATTIVITA' FANUSITICO-VENATORIE	0,00	0,00	0,00	0,00	0,00	0,00	0,00	0,00	0,00		
		TOTALE CAPITOLO 078526	0,00	0,00	0,00	0,00	0,00	0,00	0,00	0,00			
2015	078548	2.2.162.2.10.14 (CORRENTE OPERATIVA) (MEZZI U.E.) CONTRIBUTI A ISTITUZIONI SOCIALI PRIVATE PER LA REALIZZAZIONE DELL'ASSE 4: SVILUPPO SOSTENIBILE DELLE ATTIVITA' FANUSITICO-VENATORIE REG. (CE) 1198/2006; DECISIONE (CE) C(2007)6792) - MEZZI UE Direzione Generale: AGRICOLTURA, ECONOMIA ITTICA, ATTIVITA' FANUSITICO-VENATORIE	0,00	0,00	0,00	0,00	0,00	0,00	0,00	0,00	0,00		
		TOTALE CAPITOLO 078548	0,00	0,00	0,00	0,00	0,00	0,00	0,00	0,00			

PARTE I AREA DI INTERVENTO 4 FUNZIONE OBIETTIVO 2

193

REGIONE EMILIA-ROMAGNA

RENDICONTO GENERALE PER L'ESERCIZIO FINANZIARIO 2015

PARTE SPESA

ESERCIZIO	CAPITOLO	DESCRIZIONE DEL CAPITOLO	ANASS SPESERIBILE (SPESA COMUNITARIA + R.P. INIZIALI)	SPANZIAMENTO DI CASSA	PACQUETTI IN CONTO CORRENTE E RESIDUI	INTERESSI ASSUMI NELLA SPESA	RISORSE DI IMPRESA SPANZIAMENTI DI COMPETENZA	RISORSE DI PERMANENZA SPANZIAMENTI DI CASSA	ELIMINAZIONI DEI RESIDUI PER INSERIMENTO PER PERSECUZIONE	RESIDUI PASSIVI DA RIPORTARE
2015	078604	2.2.163.2.10.14 (CORRENTE OPERATIVA) (MEZZI U.E.) CONTRIBUTI A IMPRESE SINGOLE E ASSOCIATE PER LA RESCA COMUNITARIA - PROGRAMMA OPERATIVO FEP 2007/2013 - MEZZI UE - (CE) 1198/2006; DECISIONE (CE) C(2007)6792; Direzioe Generale: AGRICOLTURA, ECONOMIA ITTICA, ATTIVITA' FANISTICO-VENATORIE TOTALE CAPITOLO 078604	648.708,34	622.893,00	622.890,00	622.890,00	25.818,34	3,00	0,00	0,00
2015	078614	2.2.153.2.10.14 (CORRENTE OPERATIVA) (MEZZI U.E.) TRASFERIMENTO ALLE PROVINCE DI FERRARA E DI RIMINI - QUALI CAPOTITOLI DEI GRUPPI DI AZIONE COOPERATIVA ATTUATORI PER LA REALIZZAZIONE DEGLI INTERVENTI DELLA ASSE 4 PROGRAMMA OPERATIVO FEP 2007/2013 ASSI 4 (REG. (CE) 1198/2006; OPERATIVO FEP 2007/2013 ASSI 4 (REG. (CE) 1198/2006; DECISIONE (CE) C(2007)6792) - MEZZI UE Direzioe Generale: AGRICOLTURA, ECONOMIA ITTICA, ATTIVITA' FANISTICO-VENATORIE TOTALE CAPITOLO 078614	693.787,00	622.893,00	622.890,00	622.890,00	25.818,34	3,00	0,00	0,00
2015	078620	2.2.161.2.10.14 (CORRENTE OPERATIVA) (MEZZI U.E.) CONTRIBUTI A FAMIGLIE PER LA REALIZZAZIONE DELLA ASSE 1 PROGRAMMA OPERATIVO FEP 2007/2013 ASSI 1 (REG. (CE) 1198/2006; OPERATIVO FEP 2007/2013 ASSI 1 (REG. (CE) 1198/2006; DECISIONE (CE) C(2007)6792) - MEZZI UE NOTE: NUOVA ISTITUZIONE Direzioe Generale: AGRICOLTURA, ECONOMIA ITTICA, ATTIVITA' FANISTICO-VENATORIE TOTALE CAPITOLO 078620	13.560,00	13.560,00	13.560,00	13.560,00	0,00	0,00	0,00	0,00
2015	078420	2.2.162.2.10.14 (CORRENTE OPERATIVA) (MEZZI STATO) PROFIT PER MISURE DI INTERESSE COMUNE - PROGRAMMA OPERATIVO FEP 2007/2013 ASSI 3 (REG. (CE) 1198/2006; DECISIONE (CE) C(2007)6792; L. 16 APRILE 1987, N. 183) - MEZZI UE Direzioe Generale: AGRICOLTURA, ECONOMIA ITTICA, ATTIVITA' FANISTICO-VENATORIE TOTALE CAPITOLO 078420	1.466.175,61	1.423.848,43	1.423.848,43	1.423.848,43	1.215.786,03	287.979,31	27.689,60	0,00
2015	078414	2.2.162.2.10.14 (CORRENTE OPERATIVA) (MEZZI STATO) PROFIT PER MISURE DI INTERESSE COMUNE - PROGRAMMA OPERATIVO FEP 2007/2013 ASSI 3 (REG. (CE) 1198/2006; DECISIONE (CE) C(2007)6792; L. 16 APRILE 1987, N. 183) - MEZZI UE Direzioe Generale: AGRICOLTURA, ECONOMIA ITTICA, ATTIVITA' FANISTICO-VENATORIE TOTALE CAPITOLO 078414	0,00	0,00	0,00	0,00	0,00	0,00	0,00	0,00
2015	078420	2.2.141.2.10.14 (CORRENTE OPERATIVA) (MEZZI STATO) SPECIFICHE PER L'ATTIVITA' DI INTERESSE COMUNE - PROGRAMMA OPERATIVO FEP 2007/2013 ASSI 5 (REG. (CE) 1198/2006; DECISIONE (CE) C(2007)6792; L. 16 APRILE 1987, N. 183) - MEZZI STATALI Direzioe Generale: AGRICOLTURA, ECONOMIA ITTICA, ATTIVITA' FANISTICO-VENATORIE TOTALE CAPITOLO 078420	9.311,48	24.619,96	24.619,96	24.619,96	9.311,48	0,00	0,00	0,00
2015	078433	2.2.141.2.10.14 (CORRENTE OPERATIVA) (MEZZI STATO) SPECIFICHE PER L'ATTIVITA' DI INTERESSE COMUNE - PROGRAMMA OPERATIVO FEP 2007/2013 ASSI 5 (REG. (CE) 1198/2006; DECISIONE (CE) C(2007)6792; L. 16 APRILE 1987, N. 183) - MEZZI STATALI NOTE: NUOVA ISTITUZIONE Direzioe Generale: AGRICOLTURA, ECONOMIA ITTICA, ATTIVITA' FANISTICO-VENATORIE TOTALE CAPITOLO 078433	8.176,46	8.176,46	8.176,46	8.176,46	8.176,46	0,00	0,00	0,00
2015	078480	2.2.163.2.10.14 (CORRENTE OPERATIVA) (MEZZI STATO) CONTRIBUTI A TITOLO DI PREMIO E DI COMPENSAZIONI SOCIOECONOMICHE A IMPRESE SINGOLE E ASSOCIATE PER LA RESCA COMUNITARIA - PROGRAMMA OPERATIVO FEP 2007/2013 ASSI 1 (REG. (CE) 1198/2006; DECISIONE (CE) C(2007)6792; L. 16 APRILE 1987, N. 183) - MEZZI STATALI Direzioe Generale: AGRICOLTURA, ECONOMIA ITTICA, ATTIVITA' FANISTICO-VENATORIE TOTALE CAPITOLO 078480	0,00	0,00	0,00	0,00	0,00	0,00	0,00	0,00
2015	078486	2.2.161.2.10.14 (CORRENTE OPERATIVA) (MEZZI STATO) RIMBORSO A TITOLO DI PREMIO E DI COMPENSAZIONI SOCIO ECONOMICHE A IMPRESE SINGOLE E ASSOCIATE PER LA RESCA COMUNITARIA - PROGRAMMA OPERATIVO F.E.P. 2007/2013 ASSI 1 (REG. (CE) 1198/2006; DECISIONE (CE) C(2007)6792; L. 16 APRILE 1987, N. 183) - MEZZI STATALI Direzioe Generale: AGRICOLTURA, ECONOMIA ITTICA, ATTIVITA' FANISTICO-VENATORIE TOTALE CAPITOLO 078486	0,00	0,00	0,00	0,00	0,00	0,00	0,00	0,00

PARTE I AREA DI INTERVENTO 4 FUNZIONE OBIETTIVO 2

PARTE I AREA DI INTERVENTO 4 FUNZIONE OBIETTIVO 2

REGIONE EMILIA-ROMAGNA		RENDICONTO GENERALE PER L'ESERCIZIO FINANZIARIO 2015										PARTE SPESA	
ESERCIZIO	CAPITOLO	DESCRIZIONE DEL CAPITOLO	ANSA SPENDITE (SPESA COMUNITARIA + R.R. PP. INIZIALI)	SPANDIMENTO DI CASSA	PACCHETTI IN CONTO CORRENTE E RESIDUI	INTERESSI ASSUMI NELLA SPESA	RISORSE DI IMPEGNI SPENDIBILI DI COMPETENZA	RISORSE DI IMPEGNI SPENDIBILI DI CASSA	PER IMPEGNI SPESA, PER PERIZIONE RIFORMAZIONE	RESIDUI PASSIVI DA RIPORTARE	ELIMINAZIONE DEI RESIDUI		
											PER IMPEGNI SPESA, PER PERIZIONE RIFORMAZIONE	RESIDUI PASSIVI DA RIPORTARE	
2015	078516	Direzione Generale: AGRICOLTURA, ECONOMIA ITTICA, ATTIVITA' FANUSITICO-VENATORIE											
		TOTALE CAPITOLO 078516	0,00	0,00	0,00	0,00	0,00	0,00	0,00	0,00	0,00	0,00	
2015	078504	2.2.163.2.10.14 (CORRENTE OPERATIVA) (MEZZI STATO)											
		REALIZZAZIONE DELL'ANSE 3 MISURE DI INTERESSE COMUNE - REG. (CE) 1198/2006; DECISIONE (CE) (2007) 6792; L. 16 APRILE 1987, N. 183) - MEZZI STATALI	0,00	0,00	0,00	0,00	0,00	0,00	0,00	0,00	0,00	0,00	
		Direzione Generale: AGRICOLTURA, ECONOMIA ITTICA, ATTIVITA' FANUSITICO-VENATORIE											
		TOTALE CAPITOLO 078504	0,00	0,00	0,00	0,00	0,00	0,00	0,00	0,00	0,00	0,00	
2015	078510	2.2.152.2.10.14 (CORRENTE OPERATIVA) (MEZZI STATO)											
		PROGRAMMA OPERATIVO PER 2007/2013 ANSE 3 - REG. (CE) 1198/2006; DECISIONE (CE) (2007) 6792; L. 16 APRILE 1987, N. 183) - MEZZI STATALI	0,00	0,00	0,00	0,00	0,00	0,00	0,00	0,00	0,00	0,00	
		Direzione Generale: AGRICOLTURA, ECONOMIA ITTICA, ATTIVITA' FANUSITICO-VENATORIE											
		TOTALE CAPITOLO 078510	0,00	0,00	0,00	0,00	0,00	0,00	0,00	0,00	0,00	0,00	
2015	078516	2.2.141.2.10.14 (CORRENTE OPERATIVA) (MEZZI STATO)											
		MISURE DI APPROPRIAZIONE ORGANIZZAZIONE VENANTI, PUBBLICITA' E SERVIZI PER TRASFERITA PER LA REALIZZAZIONE DELL'ANSE 3: MISURE DI INTERESSE COMUNE - PROGRAMMA OPERATIVO PER 2007/2013 ANSE 3 - REG. (CE) 1198/2006; DECISIONE (CE) (2007) 6792; L. 16 APRILE 1987, N. 183) - MEZZI STATALI	20.960,00	42.090,31	0,00	0,00	20.960,00	29.900,60	0,00	0,00	0,00	0,00	
		Direzione Generale: AGRICOLTURA, ECONOMIA ITTICA, ATTIVITA' FANUSITICO-VENATORIE											
		TOTALE CAPITOLO 078516	20.960,00	42.090,31	0,00	0,00	20.960,00	29.900,60	0,00	0,00	0,00	0,00	
2014	078516	2.2.141.2.10.14 (CORRENTE OPERATIVA) (MEZZI STATO)											
		MISURE DI APPROPRIAZIONE ORGANIZZAZIONE VENANTI, PUBBLICITA' E SERVIZI PER TRASFERITA PER LA REALIZZAZIONE DELL'ANSE 3: MISURE DI INTERESSE COMUNE - PROGRAMMA OPERATIVO PER 2007/2013 ANSE 3 - REG. (CE) 1198/2006; DECISIONE (CE) (2007) 6792; L. 16 APRILE 1987, N. 183) - MEZZI STATALI	8.119,71	0,00	4.243,71	0,00	0,00	0,00	0,00	0,00	0,00	0,00	
		Direzione Generale: AGRICOLTURA, ECONOMIA ITTICA, ATTIVITA' FANUSITICO-VENATORIE											
		TOTALE CAPITOLO 078516	8.119,71	0,00	4.243,71	0,00	0,00	0,00	0,00	0,00	0,00	0,00	
2012	078516	2.2.141.2.10.14 (CORRENTE OPERATIVA) (MEZZI STATO)											
		MISURE DI APPROPRIAZIONE ORGANIZZAZIONE VENANTI, PUBBLICITA' E SERVIZI PER TRASFERITA PER LA REALIZZAZIONE DELL'ANSE 3: MISURE DI INTERESSE COMUNE - PROGRAMMA OPERATIVO PER 2007/2013 ANSE 3 - REG. (CE) 1198/2006; DECISIONE (CE) (2007) 6792; L. 16 APRILE 1987, N. 183) - MEZZI STATALI	8.940,60	0,00	7.946,00	0,00	0,00	0,00	0,00	0,00	0,00	0,00	
		Direzione Generale: AGRICOLTURA, ECONOMIA ITTICA, ATTIVITA' FANUSITICO-VENATORIE											
		TOTALE CAPITOLO 078516	8.940,60	0,00	7.946,00	0,00	0,00	0,00	0,00	0,00	0,00	0,00	
2015	078522	2.2.163.2.10.14 (CORRENTE OPERATIVA) (MEZZI STATO)											
		CONTRIBUTI A IMPRESSE PRIVATE SINGOLE E ASSOCIATE PER LA REALIZZAZIONE DELL'ANSE 4 SVILUPPO SOSTENIBILE DELLE ZONE DI PESCA - PROGRAMMA OPERATIVO PER 2007/2013 ANSE 4 - REG. (CE) 1198/2006; DECISIONE (CE) (2007) 6792; L. 16 APRILE 1987, N. 183) - MEZZI STATALI	0,00	0,00	0,00	0,00	0,00	0,00	0,00	0,00	0,00	0,00	
		Direzione Generale: AGRICOLTURA, ECONOMIA ITTICA, ATTIVITA' FANUSITICO-VENATORIE											
		TOTALE CAPITOLO 078522	0,00	0,00	0,00	0,00	0,00	0,00	0,00	0,00	0,00	0,00	
2015	078528	2.2.152.2.10.14 (CORRENTE OPERATIVA) (MEZZI STATO)											
		CONTRIBUTI A IMPRESSE PRIVATE SINGOLE E ASSOCIATE PER LA REALIZZAZIONE DELL'ANSE 4 SVILUPPO SOSTENIBILE DELLE ZONE DI PESCA - PROGRAMMA OPERATIVO PER 2007/2013 ANSE 4 - REG. (CE) 1198/2006; DECISIONE (CE) (2007) 6792; L. 16 APRILE 1987, N. 183) - MEZZI STATALI	0,00	0,00	0,00	0,00	0,00	0,00	0,00	0,00	0,00	0,00	
		Direzione Generale: AGRICOLTURA, ECONOMIA ITTICA, ATTIVITA' FANUSITICO-VENATORIE											
		TOTALE CAPITOLO 078528	0,00	0,00	0,00	0,00	0,00	0,00	0,00	0,00	0,00	0,00	
2015	078532	2.2.162.2.10.14 (CORRENTE OPERATIVA) (MEZZI STATO)											
		REALIZZAZIONE DELL'ANSE 4 SVILUPPO SOSTENIBILE DELLE ZONE DI PESCA - PROGRAMMA OPERATIVO PER 2007/2013 ANSE 4 - REG. (CE) 1198/2006; DECISIONE (CE) (2007) 6792; L. 16 APRILE 1987, N. 183) - MEZZI STATALI	0,00	0,00	0,00	0,00	0,00	0,00	0,00	0,00	0,00	0,00	
		Direzione Generale: AGRICOLTURA, ECONOMIA ITTICA, ATTIVITA' FANUSITICO-VENATORIE											
		TOTALE CAPITOLO 078532	0,00	0,00	0,00	0,00	0,00	0,00	0,00	0,00	0,00	0,00	
2015	078606	2.2.163.2.10.14 (CORRENTE OPERATIVA) (MEZZI STATO)											
		REALIZZAZIONE DELL'ANSE 1 "MIGLIORAMENTO DELLA FLORITA DA PESCA COMMUNITARIA" - PROGRAMMA OPERATIVO PER 2007/2013 ANSE 1 (REG. (CE) 1198/2006; DECISIONE (CE) (2007) 6792) - ATTIVITA' FANUSITICO-VENATORIE	518.966,64	498.312,00	498.312,00	0,00	498.312,00	0,00	0,00	0,00	0,00	0,00	
		Direzione Generale: AGRICOLTURA, ECONOMIA ITTICA, ATTIVITA' FANUSITICO-VENATORIE											
		TOTALE CAPITOLO 078606	518.966,64	498.312,00	498.312,00	0,00	498.312,00	0,00	0,00	0,00	0,00	0,00	
2015	078616	2.2.153.2.10.14 (CORRENTE OPERATIVA) (MEZZI STATO)											
		TRASFERIMENTO ALLE PROVINCE DI PARMA E DI RAVENNA - QUADRI CAPOFILA DEI GRUPPI DI AZIONE CONFEDERAZIONE PER LA REALIZZAZIONE DEGLI INTERVENTI DELL'ANSE 4: OPERATIVO PER 2007/2013 ANSE 4 (REG. (CE) 1198/2006; DECISIONE (CE) (2007) 6792; L. 16 APRILE 1987, N. 183) - MEZZI STATALI	555.029,61	555.029,61	362.725,65	454.157,36	100.872,25	192.303,96	0,00	0,00	0,00	0,00	
		Direzione Generale: AGRICOLTURA, ECONOMIA ITTICA, ATTIVITA' FANUSITICO-VENATORIE											
		TOTALE CAPITOLO 078616	555.029,61	555.029,61	362.725,65	454.157,36	100.872,25	192.303,96	0,00	0,00	0,00	0,00	
		2.2.161.2.10.14 (CORRENTE OPERATIVA) (MEZZI STATO)											
		TOTALE CAPITOLO 078616	555.029,61	555.029,61	362.725,65	454.157,36	100.872,25	192.303,96	0,00	0,00	0,00	0,00	

REGIONE EMILIA-ROMAGNA		RENDICONTO GENERALE PER L'ESERCIZIO FINANZIARIO 2015											PARTE SPESA	
ESERCIZIO	CAPITOLO	DESCRIZIONE DEL CAPITOLO	ANSA CONSUNTIVA (SPESA COMPENSA + R.R. PP. INIZIALI)	SPANZIAMENTO DI CASSA	PASSIVITÀ IN CONTO CORRENTE E RESIDUI	INTERESSI ASSUNTI NELLA GESTIONE	RISORSE DI IMPRESA SU SPANZIAMENTO DI CASSA	RISORSE DI IMPRESA SU SPANZIAMENTO DI CASSA	PER INDEBITAMENTO, PER PERIZIONE	PER INDEBITAMENTO, PER PERIZIONE	RESIDUI PASSIVI DA RIPORTARE	RISORSE VINCOLATE		
												RESIDUI PASSIVI DA RIPORTARE	RESIDUI PASSIVI DA RIPORTARE	
2015	U78622	CONTRIBUITI A FINCOTRAB PER LA REALIZZAZIONE DELL'ASSE 1 "MIGLIORAMENTO DELLA FLOTTA DA PESCA COMUNITARIANA" - ASSE 1 (REG. (CE) N. 1189/2009) (DETERMINAZIONE C. (2007/619/2) - MEZZI STIMOLI) Direzione Generale: AGRICOLTURA, ECONOMIA ITTICA, ATTIVITA' FAUNISTICO-VENATORIE	10.848,00	10.848,00	10.848,00	10.848,00	0,00	0,00	0,00	0,00	0,00	0,00	0,00	0,00
		TOTALE CAPITOLO U78622	10.848,00	10.848,00	10.848,00	10.848,00	0,00	0,00	0,00	0,00	0,00	0,00	0,00	0,00
		TOTALE UPB 1.4.2.2. 13768	1.172.340,46	1.139.076,34	908.695,32	972.628,84	150.663,35	230.381,02	22.150,08	0,00	0,00	0,00	0,00	0,00
		di cui Competenza	1.123.292,19	1.139.076,34	881.197,13	972.628,84	150.663,35	230.381,02	0,00	0,00	0,00	0,00	0,00	0,00
		di cui Residui	49.048,27	0,00	27.498,19	0,00	0,00	0,00	22.150,08	0,00	0,00	0,00	0,00	0,00
UPB 1.4.2.2.13772		PROGETTI COMUNITARI NEL SETTORE DELLA PESCA - ALTRE RISORSE VINCOLATE												
2015	U78991	1.1.1.60.2.10.32 (CORRENTE OPERATIVA) (ALTRI VINCOLI) RESTITUZIONE A CERNAPA DI FONDI NON UTILIZZATI RELATIVI AL PROGETTO "PESCHERIE" NELLA ZONA DEL PROGRAMMA SROP (2007-2013) (DETERMINAZIONE C. (2007/619/2) - MEZZI STIMOLI) DIREZIONE GENERALE PESCA DELLA C.E. N. 2003/CL15/08-36 E CONTRATTO FRA CERNAPA E REGIO NE EMILIA-ROMAGNA DEL 25 GENNAIO 2005). Direzione Generale: AGRICOLTURA, ECONOMIA ITTICA, ATTIVITA' FAUNISTICO-VENATORIE	2.628,20	0,00	0,00	0,00	2.628,20	0,00	0,00	0,00	0,00	0,00	0,00	0,00
		TOTALE CAPITOLO U78991	2.628,20	0,00	0,00	0,00	2.628,20	0,00	0,00	0,00	0,00	0,00	0,00	0,00
		TOTALE UPB 1.4.2.2. 13772	2.628,20	0,00	0,00	0,00	2.628,20	0,00	0,00	0,00	0,00	0,00	0,00	0,00
		di cui Competenza	2.628,20	0,00	0,00	0,00	2.628,20	0,00	0,00	0,00	0,00	0,00	0,00	0,00
		di cui Residui	0,00	0,00	0,00	0,00	0,00	0,00	0,00	0,00	0,00	0,00	0,00	0,00
UPB 1.4.2.2.13800		INCARICHI PER LA SICUREZZA NEI CANTIERI												
2015	U39045	2.1.142.2.10.15 (CORRENTE OPERATIVA) (MEZZI STATO) SPESA PER L'ATTIVITA' DI SICUREZZA IN CANTIERI PER LA SICUREZZA NEI CANTIERI AL SENSI DELL'ART. 31, COMMI 3 E 4 D.LGS. 14 AGOSTO 1996, N. 494. NOTE: NUOVA ISTITUZIONE Direzione Generale: AMBIENTE E DIFESA DEL SUOLO E DELLA COSTA	0,00	0,00	0,00	0,00	0,00	0,00	0,00	0,00	0,00	0,00	0,00	0,00
		TOTALE CAPITOLO U39045	0,00	0,00	0,00	0,00	0,00	0,00	0,00	0,00	0,00	0,00	0,00	0,00
		TOTALE UPB 1.4.2.2. 13800	0,00	0,00	0,00	0,00	0,00	0,00	0,00	0,00	0,00	0,00	0,00	0,00
		di cui Competenza	0,00	0,00	0,00	0,00	0,00	0,00	0,00	0,00	0,00	0,00	0,00	0,00
		di cui Residui	0,00	0,00	0,00	0,00	0,00	0,00	0,00	0,00	0,00	0,00	0,00	0,00
UPB 1.4.2.2.13805		INTERVENTI NELLE AREE DEPRESSO-SOTTOUTILIZZATE: TUTELA DELLE ACQUE E GESTIONE INTEGRATA DELLE RISORSE IDRICHE - RISORSE STIMOLI												
2015	U37164	2.1.141.2.08.16 (CORRENTE OPERATIVA) (MEZZI STATO) SPESA PER INTERVENTO DI RECUPERO AMBIENTALE, PASSEGGIATICO E NATURALISTICO IN ATTUAZIONE DELL'ACCORDO QUADRO (L. 28 DICEMBRE 2001, N. 448) DELIBERA CIPE N. 36/02) - MEZZI STIMOLI Direzione Generale: AMBIENTE E DIFESA DEL SUOLO E DELLA COSTA	0,00	0,00	0,00	0,00	0,00	0,00	0,00	0,00	0,00	0,00	0,00	0,00
		TOTALE CAPITOLO U37164	0,00	0,00	0,00	0,00	0,00	0,00	0,00	0,00	0,00	0,00	0,00	0,00
		TOTALE UPB 1.4.2.2. 13805	0,00	0,00	0,00	0,00	0,00	0,00	0,00	0,00	0,00	0,00	0,00	0,00
		di cui Competenza	0,00	0,00	0,00	0,00	0,00	0,00	0,00	0,00	0,00	0,00	0,00	0,00
		di cui Residui	0,00	0,00	0,00	0,00	0,00	0,00	0,00	0,00	0,00	0,00	0,00	0,00
UPB 1.4.2.2.13820		PROGETTI DI RICERCA PER L'INDIVIDUAZIONE DI AREE A RISCHIO IDROGEOLOGICO - ALTRE RISORSE VINCOLATE												
2015	U39317	2.1.141.2.10.15 (CORRENTE OPERATIVA) (ALTRI VINCOLI) INTERVENTI PER ATTIVITA' DI INDIVIDUAZIONE E MAPPATURA DI AREE A RISCHIO IDROGEOLOGICO NEI RACINTI NAZIONALI (ART. 1, COMMA 1 LEGGE 3 AGOSTO 1988, N. 267 E ART. 4, DPCM 22/10/1999). Direzione Generale: AMBIENTE E DIFESA DEL SUOLO E DELLA COSTA	186.003,18	56.516,96	0,00	0,00	186.003,18	53.019,67	0,00	0,00	0,00	0,00	0,00	0,00
2014	U39317	INTERVENTI PER ATTIVITA' DI INDIVIDUAZIONE E MAPPATURA DI AREE A RISCHIO IDROGEOLOGICO NEI RACINTI NAZIONALI (ART. 1, COMMA 1 LEGGE 3 AGOSTO 1988, N. 267 E ART. 4, DPCM 22/10/1999). Direzione Generale: AMBIENTE E DIFESA DEL SUOLO E DELLA COSTA	3.497,29	0,00	0,00	0,00	3.497,29	0,00	0,00	0,00	0,00	0,00	0,00	0,00
		TOTALE CAPITOLO U39317	189.500,55	56.516,96	0,00	0,00	189.500,55	53.019,67	0,00	0,00	0,00	0,00	0,00	0,00
		TOTALE UPB 1.4.2.2. 13820	189.500,55	56.516,96	0,00	0,00	189.500,55	53.019,67	0,00	0,00	0,00	0,00	0,00	0,00
		di cui Competenza	186.003,18	56.516,96	0,00	0,00	186.003,18	53.019,67	0,00	0,00	0,00	0,00	0,00	0,00
		di cui Residui	3.497,29	0,00	0,00	0,00	3.497,29	0,00	0,00	0,00	0,00	0,00	0,00	0,00
UPB 1.4.2.2.13830		PROGETTI DI RICERCA IN MATERIA DI ATTIVITA' ESTRATTIVE - ALTRE RISORSE VINCOLATE												
		TOTALE CAPITOLO U39317	189.500,55	56.516,96	0,00	0,00	189.500,55	53.019,67	0,00	0,00	0,00	0,00	0,00	0,00
		TOTALE UPB 1.4.2.2. 13830	189.500,55	56.516,96	0,00	0,00	189.500,55	53.019,67	0,00	0,00	0,00	0,00	0,00	0,00
		di cui Competenza	186.003,18	56.516,96	0,00	0,00	186.003,18	53.019,67	0,00	0,00	0,00	0,00	0,00	0,00
		di cui Residui	3.497,29	0,00	0,00	0,00	3.497,29	0,00	0,00	0,00	0,00	0,00	0,00	0,00

PARTE I AREA DI INTERVENTO 4 FUNZIONE OBIETTIVO 2

REGIONE EMILIA-ROMAGNA

RENDICONTO GENERALE PER L'ESERCIZIO FINANZIARIO 2015

PARTE SPESA

ESERCIZIO	CAPITOLLO	DESCRIZIONE DEL CAPITOLLO	MASSA SPENDIBILE (SPESA IN C/CONTI + PR. PR. INIZIALI)	SPANDIMENTO DI CASSA	PAIAMENTI IN CONTRO CONTABILITÀ E RESIDUI	INTERESSI ASSUMI NELLA SPESA	RICORRERE DI IMPRESI SU SPANDIMENTI DI COMPETENZA	RICORRERE DI IMPRESI PER SPANDIMENTI DI COMPETENZA	PER INCASSI SPESA, PER PERSECUZIONE RETRIBUTIVA	RESIDUI PASSIVI DA INCASSARE
2015	039398	2.1.141.2.10.13 (CORRENTE OPERATIVA) (ALTRI VINCOLI) SPESA PER ATTIVITA' DI PIANIFICAZIONE, CONTROLLO, STUDIO, RICERCA E SPERIMENTAZIONE, IN MATERIA DI ATTIVITA' ESTRAATTIVE NONCHE' IN MATERIA DI DIFESA DEL SUOLO E DELLA COSTA (ART. 12, COMMA 3 E 289, L. R. 18 LUGLIO 1991, N.177; ART. 146, COMMA 5, L. R. 21 APRILE 1999, N.177; ART. 146, COMMA 5, L. R. 21 APRILE 1999, N.177) DIREZIONE GENERALE: AMBIENTE E DIFESA DEL SUOLO E DELLA COSTA	405.962,76	72.279,19	3.330,02	146.963,36	258.999,40	68.949,17	0,00	143.633,34
		TOTALE CAPITOLLO 039398	405.962,76	72.279,19	3.330,02	146.963,36	258.999,40	68.949,17	0,00	143.633,34
2015	039400	2.1.142.2.10.13 (CORRENTE OPERATIVA) (ALTRI VINCOLI) VALORIZZAZIONE E RINNOBILIZZAZIONE AMBIENTALE E PASSEGGIAMENTO PRONTO PASTICERIA PRONTO MATERIA DI ATTIVITA' ESTRAATTIVE NONCHE' IN MATERIA DI DIFESA DEL SUOLO E DELLA COSTA, PER QUANTO IN MATERIA DI DIFESA DEL SUOLO E DELLA COSTA (ART. 12, COMMA 3 E 289, L. R. 18 LUGLIO 1991, N.177; ART. 146, COMMA 5, L. R. 21 APRILE 1999, N.177; ART. 146, COMMA 5, L. R. 21 APRILE 1999, N.177) DIREZIONE GENERALE: AMBIENTE E DIFESA DEL SUOLO E DELLA COSTA	452.795,73	264.232,35	0,00	0,00	432.795,73	262.241,31	0,00	0,00
2014	039400	VALORIZZAZIONE E RINNOBILIZZAZIONE AMBIENTALE E PASSEGGIAMENTO PRONTO PASTICERIA PRONTO MATERIA DI ATTIVITA' ESTRAATTIVE NONCHE' IN MATERIA DI DIFESA DEL SUOLO E DELLA COSTA, PER QUANTO IN MATERIA DI DIFESA DEL SUOLO E DELLA COSTA (ART. 12, COMMA 3 E 289, L. R. 18 LUGLIO 1991, N.177; ART. 146, COMMA 5, L. R. 21 APRILE 1999, N.177; ART. 146, COMMA 5, L. R. 21 APRILE 1999, N.177) DIREZIONE GENERALE: AMBIENTE E DIFESA DEL SUOLO E DELLA COSTA	154.623,78	0,00	1.991,04	0,00	0,00	0,00	152.632,74	0,00
2013	039400	VALORIZZAZIONE E RINNOBILIZZAZIONE AMBIENTALE E PASSEGGIAMENTO PRONTO PASTICERIA PRONTO MATERIA DI ATTIVITA' ESTRAATTIVE NONCHE' IN MATERIA DI DIFESA DEL SUOLO E DELLA COSTA, PER QUANTO IN MATERIA DI DIFESA DEL SUOLO E DELLA COSTA (ART. 12, COMMA 3 E 289, L. R. 18 LUGLIO 1991, N.177; ART. 146, COMMA 5, L. R. 21 APRILE 1999, N.177; ART. 146, COMMA 5, L. R. 21 APRILE 1999, N.177) DIREZIONE GENERALE: AMBIENTE E DIFESA DEL SUOLO E DELLA COSTA	48.434,00	0,00	0,00	0,00	0,00	0,00	0,00	48.434,00
		TOTALE CAPITOLLO 039400	452.795,73	264.232,35	1.991,04	0,00	432.795,73	262.241,31	152.632,74	0,00
		TOTALE UPB 1.4.2.2. 13830	1.061.816,27	336.511,54	5.321,06	146.963,36	711.795,13	331.190,48	152.632,74	0,00
		di cui competenza	838.728,49	336.511,54	5.330,02	146.963,36	711.795,13	331.190,48	152.632,74	0,00
		di cui Residui	203.057,78	0,00	1.991,04	0,00	0,00	0,00	0,00	48.434,00
		TOTALE CAPITOLLO 039396	0,00	0,00	0,00	0,00	0,00	0,00	0,00	0,00
2015	039536	2.1.141.2.08.29 (CORRENTE OPERATIVA) (ALTRI VINCOLI) INTERESSI ASSUMI PER SPESA PER ATTIVITA' DI PIANIFICAZIONE, CONTROLLO, STUDIO, RICERCA E SPERIMENTAZIONE, IN MATERIA DI ATTIVITA' ESTRAATTIVE NONCHE' IN MATERIA DI DIFESA DEL SUOLO E DELLA COSTA (PROTOCOLLO DI INTESA DEL 22/12/2010). DIREZIONE GENERALE: AMBIENTE E DIFESA DEL SUOLO E DELLA COSTA	0,00	0,00	0,00	0,00	0,00	0,00	0,00	0,00
		TOTALE UPB 1.4.2.2. 13835	0,00	0,00	0,00	0,00	0,00	0,00	0,00	0,00
		di cui competenza	0,00	0,00	0,00	0,00	0,00	0,00	0,00	0,00
		di cui Residui	0,00	0,00	0,00	0,00	0,00	0,00	0,00	0,00
		TOTALE CAPITOLLO 039536	0,00	0,00	0,00	0,00	0,00	0,00	0,00	0,00
UPB 1.4.2.2.13840		ATTIVITA' DELL'AUTORITA' DI BACINO DEL FIUME RENO								
2015	039545	2.1.141.2.10.15 (CORRENTE OPERATIVA) (MEZZI PROPRI) SPESA PER L'ESPLETAMENTO DELLE ATTIVITA' DELL'AUTORITA' DI BACINO DEL FIUME RENO (ART. 7, LETT. C) L. R. 25 MAGGIO 1992, N.25). DIREZIONE GENERALE: AMBIENTE E DIFESA DEL SUOLO E DELLA COSTA	16.000,00	21.837,64	5,88	15.865,88	134,12	15.994,12	0,00	15.860,00
2014	039545	SPESA PER L'ESPLETAMENTO DELLE ATTIVITA' DELL'AUTORITA' DI BACINO DEL FIUME RENO (ART. 7, LETT. C) L. R. 25 MAGGIO 1992, N.25). DIREZIONE GENERALE: AMBIENTE E DIFESA DEL SUOLO E DELLA COSTA	5.837,64	0,00	5.837,64	0,00	0,00	0,00	0,00	0,00
		TOTALE CAPITOLLO 039545	21.837,64	21.837,64	5.843,52	15.865,88	134,12	15.994,12	0,00	15.860,00
		TOTALE UPB 1.4.2.2. 13840	21.837,64	21.837,64	5.843,52	15.865,88	134,12	15.994,12	0,00	15.860,00
		di cui competenza	16.000,00	21.837,64	5,88	15.865,88	134,12	15.994,12	0,00	15.860,00
		di cui Residui	5.837,64	0,00	5.837,64	0,00	0,00	0,00	0,00	0,00
UPB 1.4.2.2.13845		PIANIFICAZIONE BACINI REGIONALI - RISORSE STRANIERI								
2015	039547	2.1.142.2.10.15 (CORRENTE OPERATIVA) (MEZZI STATO) SPESA PER INDAGINI, STUDI, MONITORAGGI RELATIVI ALLA PIANIFICAZIONE DI BACINO, BACINO FIUME RENO (DPCM 29/3/90, L. 59 MARZO 1989, N.183) - MEZZI STRANIERI DIREZIONE GENERALE: AMBIENTE E DIFESA DEL SUOLO E DELLA COSTA	17.073,29	3.921,99	0,00	0,00	17.073,29	3.921,99	0,00	0,00
		TOTALE CAPITOLLO 039547	17.073,29	3.921,99	0,00	0,00	17.073,29	3.921,99	0,00	0,00
2015	039590	2.1.142.2.10.15 (CORRENTE OPERATIVA) (MEZZI STATO) SPESA PER INDAGINI, STUDI, MONITORAGGI RELATIVI ALLA PIANIFICAZIONE DI BACINO, BACINO FIUME MARCELLA E STIVALLI (DPCM 23/3/90, L. 18 MAGGIO 1989, N.183) - MEZZI STRANIERI DIREZIONE GENERALE: AMBIENTE E DIFESA DEL SUOLO E DELLA COSTA	0,00	0,00	0,00	0,00	0,00	0,00	0,00	0,00
		TOTALE CAPITOLLO 039590	0,00	0,00	0,00	0,00	0,00	0,00	0,00	0,00
2015	039932	2.1.142.2.10.15 (CORRENTE OPERATIVA) (MEZZI STATO) SPESA PER INDAGINI, STUDI, MONITORAGGI RELATIVI ALLA PIANIFICAZIONE DI BACINO, BACINO FIUME RENO (DPCM 29/3/90, L. 59 MARZO 1989, N.183) - MEZZI STRANIERI	0,00	17.378,78	0,00	0,00	0,00	0,00	0,00	0,00
2012	039932	2.1.142.2.10.15 (CORRENTE OPERATIVA) (MEZZI STATO) SPESA PER INDAGINI, STUDI, MONITORAGGI RELATIVI ALLA PIANIFICAZIONE DI BACINO, BACINO FIUME RENO (DPCM 29/3/90, L. 59 MARZO 1989, N.183) - MEZZI STRANIERI	17.380,65	0,00	17.378,78	0,00	0,00	0,00	1,87	0,00
		TOTALE CAPITOLLO 039932	17.380,65	17.378,78	17.378,78	0,00	0,00	0,00	1,87	0,00

PARTE I AREA DI INTERVENTO 4 FUNZIONE OBIETTIVO 2

REGIONE EMILIA-ROMAGNA		RENDCONTO GENERALE PER L'ESERCIZIO FINANZIARIO 2015										PARTE SPESA	
ESERCIZIO	CAPITOLO	DESCRIZIONE DEL CAPITOLO	MASSA SPENDIBILE (SPESA COMPLESSIVA + R.R. PP. INIZIALI)	SPANDIMENTO DI CASSA	PACCHETTI IN CONTO CORRENTE E RESIDUI	INTERESSI ASSUNTI NEGLI ESERCIZI	RISORSE DI IMPRESA E SPANDIMENTO DI CASSA	RISORSE DI IMPRESA E SPANDIMENTO DI CASSA	PER INSISTENZA, PER PERSECUZIONE RETROGRADE	PER INSISTENZA, PER PERSECUZIONE	RESIDUI PASSIVI DA RIFORMARE		
												2015	2014
DIREZIONE GENERALE: AMBIENTE E DIFESA DEL SUOLO E DELLA COSTA													
			17.380,65	17.378,78	17.378,78	0,00	0,00	0,00	0,00	1,87	0,00		
TOTALE CAPITOLO U39592			34.453,94	21.300,77	17.378,78	0,00	17.073,23	3.921,99	1,87	0,00	0,00		
di cui: Competenza			17.073,29	21.300,77	0,00	0,00	17.073,29	3.921,99	0,00	0,00	0,00		
di cui: Residui			17.380,65	0,00	17.378,78	0,00	0,00	0,00	1,87	0,00	0,00		
2.1.141.2.10.15 (CORRENTE OPERATIVA) (MEZZI PROPRI)													
			15.000,00	33.199,24	0,00	0,00	2.403,49	21.352,51	0,00	0,00	12.596,51		
SPESA PER IL FINANZIAMENTO DEI CANTIERI SPESA PER			12.078,71	0,00	0,00	0,00	0,00	0,00	0,00	0,00	0,00		
COMPENSI, GETTONI ED INDENNITA' AL PERSONALE O A			3.814,36	0,00	0,00	0,00	0,00	0,00	231,98	0,00	0,00		
COLLABORATORI DELL'AUTORITA' DI BACINO DEL			2.306,17	0,00	0,00	0,00	0,00	0,00	0,00	0,00	3.814,36		
MARECCHIA E DEL CONCA (ART.2, COMMA 3, LETT.B) E COMMA 7									1.451,91	0,00	854,26		
L.R. 24 MARZO 2000, N.21).													
DIREZIONE GENERALE: AMBIENTE E DIFESA DEL SUOLO E DELLA COSTA													
TOTALE CAPITOLO U39590			33.199,24	33.199,24	11.846,73	12.596,51	2.403,49	21.352,51	1.683,89	0,00	17.265,13		
2.1.141.2.10.15 (CORRENTE OPERATIVA) (MEZZI PROPRI)													
			5.000,00	1.500,00	0,00	0,00	5.000,00	1.500,00	0,00	0,00	0,00		
SPESA PER L'ESPLESSAMENTO DELLE ATTIVITA' DELL'AUTORITA'													
LETTO (L. R. 29 MARZO 1993, N.76) ART. 11 COMMA 1													
DIREZIONE GENERALE: AMBIENTE E DIFESA DEL SUOLO E DELLA COSTA													
TOTALE CAPITOLO U39679			5.000,00	1.500,00	0,00	0,00	5.000,00	1.500,00	0,00	0,00	0,00		
di cui: Competenza			38.199,24	34.699,24	11.846,73	12.596,51	7.403,49	22.852,51	1.683,89	0,00	17.265,13		
di cui: Residui			20.000,00	34.699,24	0,00	12.596,51	7.403,49	22.852,51	0,00	0,00	4.688,62		
di cui: Residui			18.199,24	0,00	11.846,73	0,00	0,00	0,00	1.683,89	0,00	0,00		
2.1.141.2.10.15 (CORRENTE OPERATIVA) (ALTRI VINCOLI)													
			283,44	277,77	0,00	0,00	283,44	277,77	0,00	0,00	0,00		
SPESA PER ATTIVITA' INERENTI LA REDAZIONE DEI PIANI DI													
TERRE DEL '20 DICEMBRE 2004)													
DIREZIONE GENERALE: AMBIENTE E DIFESA DEL SUOLO E DELLA COSTA													
TOTALE CAPITOLO U39630			283,44	277,77	0,00	0,00	283,44	277,77	0,00	0,00	0,00		
di cui: Competenza			283,44	277,77	0,00	0,00	283,44	277,77	0,00	0,00	0,00		
di cui: Residui			0,00	0,00	0,00	0,00	0,00	0,00	0,00	0,00	0,00		
INTERVENTI PER LA RIDUZIONE DEL RISCHIO SISMICO - ALTRE RISORSE VINCOLATE													
			18.817,98	35.157,85	0,00	17.999,88	818,10	2.256,98	0,00	0,00	17.999,88		
2.1.141.2.10.15 (CORRENTE OPERATIVA) (ALTRI VINCOLI)													
GEOLOGICHE INERENTI LA VERIFICA SISMICA DELLE													
AREE A RISCHIO SISMICO (COSTO INFERIORE A													
100.000.000) (ART. 489 DEL D. L. 25 GIUGNO 2008)													
FO. LE REGIONI EMILIA-ROMAGNA E LOMBARDIA E ALF. DEL 14													
MARZO 2008)													
DIREZIONE GENERALE: AMBIENTE E DIFESA DEL SUOLO E DELLA COSTA													
TOTALE CAPITOLO U39681			74.078,85	35.157,85	33.300,87	17.999,88	818,10	2.256,98	0,00	0,00	39.959,88		
AGENZIA INTERREGIONALE DEL Fiume PO (AIPFO)													
			74.078,85	35.157,85	33.300,87	17.999,88	818,10	2.256,98	0,00	0,00	39.959,88		
2.1.158.2.10.15 (CORRENTE OPERATIVA) (MEZZI PROPRI)													
FIDUCIARIO PER LE ATTIVITA' DI SVILUPPO E													
DELLA FIDUCIARIA PER LE ATTIVITA' DI SVILUPPO E													
DELLA FIDUCIARIA PER LE ATTIVITA' DI SVILUPPO E													
DELLA FIDUCIARIA PER LE ATTIVITA' DI SVILUPPO E													
DIREZIONE GENERALE: AMBIENTE E DIFESA DEL SUOLO E DELLA COSTA													
TOTALE CAPITOLO U39690			245.000,00	245.000,00	85.000,00	110.000,00	0,00	160.000,00	0,00	0,00	160.000,00		
di cui: Competenza			245.000,00	245.000,00	85.000,00	110.000,00	0,00	160.000,00	0,00	0,00	160.000,00		
di cui: Residui			110.000,00	0,00	0,00	0,00	0,00	0,00	0,00	0,00	0,00		
di cui: Residui			25.000,00	0,00	0,00	0,00	0,00	0,00	0,00	0,00	25.000,00		
di cui: Residui			135.000,00	0,00	85.000,00	0,00	0,00	0,00	0,00	0,00	50.000,00		
INTERVENTI DI SISTEMAZIONE IDRAULICA E AMBIENTALE - RISORSE STATALI													
			245.000,00	245.000,00	85.000,00	110.000,00	0,00	160.000,00	0,00	0,00	160.000,00		
INTERVENTI DI SISTEMAZIONE IDRAULICA E AMBIENTALE - RISORSE STATALI													
			245.000,00	245.000,00	85.000,00	110.000,00	0,00	160.000,00	0,00	0,00	160.000,00		

PARTE 1 AREA DI INTERVENTO 4 FUNZIONE OBIETTIVO 2

198

REGIONE EMILIA-ROMAGNA		RENDICONTO GENERALE PER L'ESERCIZIO FINANZIARIO 2015										PARTE SPESA	
ESERCIZIO	CAPITOLO	DESCRIZIONE DEL CAPITOLO	MASSA SPENDIBILE (SPESA COMPLETA + R.P. INIZIALI)	SPANDIMENTO DI CASSA	PAIAMENTI IN CONTRO CONTABILITÀ E RESIDUI	INTERESSI ASSUMI NELLA SPESA	ESBORI PER ESERCIZIO	ESBORI DI IMPEGNI SPENDIBILI DI COMPETENZA	ESBORI DI PERMANENZE SU SPANDIMENTI DI CASSA	PER IMPEGNI SPESA, PER PERMANENZE RITRAVIMENTO	RESIDUI PASSIVI DA RIPORTARE		
2015	039262	2.1.141.2.10.29 (CORRENTE OPERATIVA) (MEZZI STRAORDINARI) A VACAZIONE, AI SENSI DELL'ART. 32 DELLA L. 2 MARZO 1983, N. 144 E SUCCESSIVE MODIFICAZIONI, PER ATTIVITÀ DI SERVIZIO IN UN'UNITÀ ORGANIZZATIVA DEL TERRITORIO (ART. 2, C. 8 D.L. 12 OTTOBRE 2000, N. 279 CONVERTITO CON L. 11 DICEMBRE 2000, N. 365) - MEZZI STRAORDINARI	14.292,38	4.287,71	0,00	0,00	0,00	14.292,38	4.287,71	0,00	0,00		
		TOTALE CAPITOLO 039262	14.292,38	4.287,71	0,00	0,00	0,00	14.292,38	4.287,71	0,00	0,00		
2015	039328	2.1.142.2.10.15 (CORRENTE OPERATIVA) (MEZZI STRAORDINARI) PER LA MANUTENZIONE DI INTERVENTI URGENTI PER LA DIFESA DEL SUOLO (ART. 15, L. 23 DICEMBRE 2005, N. 266) - MEZZI STRAORDINARI	21.735,56	11.519,85	0,00	0,00	0,00	21.735,56	11.519,85	0,00	0,00		
		TOTALE CAPITOLO 039328	21.735,56	11.519,85	0,00	0,00	0,00	21.735,56	11.519,85	0,00	0,00		
2015	039186	1.1.141.2.10.29 (CORRENTE OPERATIVA) (MEZZI PROPRI) SPESA PER MANUTENZIONE ORDINARIA PER IL SERVIZIO DI PIANA COSTA REGIONALE (ART. 29 LEGGE 1904, N. 523) NOTE: NUOVA ISTITUZIONE	140.000,00	120.000,00	0,00	0,00	130.991,85	9.008,15	120.000,00	0,00	130.991,85		
		TOTALE CAPITOLO 039186	140.000,00	120.000,00	0,00	130.991,85	9.008,15	120.000,00	0,00	130.991,85			
2015	039187	1.1.141.2.10.29 (CORRENTE OPERATIVA) (MEZZI PROPRI) SPESA PER ACQUISIZIONE DI BENI PER IL SERVIZIO DI PIANA COSTA REGIONALE (ART. 29 LEGGE 1904, N. 523) NOTE: NUOVA ISTITUZIONE	5.000,00	736.615,12	0,00	0,00	4.970,20	29,80	179.916,36	0,00	160.618,95		
		TOTALE CAPITOLO 039187	5.000,00	736.615,12	0,00	4.970,20	29,80	179.916,36	0,00	160.618,95			
2015	039188	2.1.141.2.10.29 (CORRENTE OPERATIVA) (MEZZI PROPRI) SPESA PER MANUTENZIONE ORDINARIA DI STRUMENTAZIONE TECNICA FINALIZZATA ALLA DIFESA DEL SUOLO E DELLA COSTA REGIONALE (ART. 29 LEGGE 1904, N. 523) NOTE: NUOVA ISTITUZIONE	50.000,00	50.000,00	0,00	0,00	20.687,44	29.312,56	50.000,00	0,00	20.687,44		
		TOTALE CAPITOLO 039188	50.000,00	50.000,00	0,00	20.687,44	29.312,56	50.000,00	0,00	20.687,44			
2015	039189	2.1.141.2.10.29 (CORRENTE OPERATIVA) (MEZZI PROPRI) SPESA PER ACQUISIZIONE DI BENI PER IL SERVIZIO DI PIANA COSTA REGIONALE (ART. 29 LEGGE 1904, N. 523) NOTE: NUOVA ISTITUZIONE	150.000,00	269.666,05	0,00	0,00	86.109,99	63.890,01	178.576,17	0,00	86.109,99		
		TOTALE CAPITOLO 039189	150.000,00	269.666,05	0,00	86.109,99	63.890,01	178.576,17	0,00	86.109,99			
2015	039190	2.1.141.2.10.29 (CORRENTE OPERATIVA) (MEZZI PROPRI) SPESA PER ACQUISIZIONE DI SERVIZI PER IL SERVIZIO DI PIANA COSTA REGIONALE (ART. 29 LEGGE 1904, N. 523) NOTE: NUOVA ISTITUZIONE	17.000,00	15.000,00	0,00	0,00	17.000,00	0,00	15.000,00	0,00	17.000,00		
		TOTALE CAPITOLO 039190	17.000,00	15.000,00	0,00	17.000,00	0,00	15.000,00	0,00	17.000,00			
2015	039191	1.1.141.2.10.29 (CORRENTE OPERATIVA) (MEZZI PROPRI) SPESA PER ACQUISIZIONE DI SERVIZI PER IL SERVIZIO DI PIANA COSTA REGIONALE (ART. 29 LEGGE 1904, N. 523) NOTE: NUOVA ISTITUZIONE	348.885,92	269.666,05	91.089,88	86.109,99	63.890,01	178.576,17	418,62	0,00	193.487,41		
		TOTALE CAPITOLO 039191	348.885,92	269.666,05	91.089,88	86.109,99	63.890,01	178.576,17	418,62	193.487,41			
2015	039192	2.1.141.2.10.29 (CORRENTE OPERATIVA) (MEZZI PROPRI) SPESA PER ACQUISIZIONE DI SERVIZI PER IL SERVIZIO DI PIANA COSTA REGIONALE (ART. 29 LEGGE 1904, N. 523) NOTE: NUOVA ISTITUZIONE	1.292.513,83	1.191.281,17	647.788,64	259.759,48	102.240,52	543.492,53	19.699,02	0,00	522.793,65		
		TOTALE UPE 1.4.2.2.13863	1.292.513,83	1.191.281,17	647.788,64	259.759,48	102.240,52	543.492,53	19.699,02	522.793,65			
2015	039195	2.1.141.2.08.29 (CORRENTE OPERATIVA) (MEZZI PROPRI) IDRO-METEO-PIUVIOMETRICHE; MONITORAGGIO LAVORI PUBBLICI	382.000,00	1.191.281,17	647.788,64	259.759,48	102.240,52	543.492,53	19.699,02	0,00	269.620,17		
		TOTALE UPE 1.4.2.2.13870	382.000,00	1.191.281,17	647.788,64	259.759,48	102.240,52	543.492,53	19.699,02	269.620,17			
2015	039195	2.1.141.2.08.29 (CORRENTE OPERATIVA) (MEZZI PROPRI) IDRO-METEO-PIUVIOMETRICHE; MONITORAGGIO LAVORI PUBBLICI	812.950,00	387.702,46	0,00	812.950,00	0,00	387.702,46	0,00	812.950,00			
		TOTALE UPE 1.4.2.2.13870	812.950,00	387.702,46	0,00	812.950,00	0,00	387.702,46	0,00	812.950,00			
		PARTE I AREA DI INTERVENTO 4 FUNZIONE OBIETTIVO 2											

REGIONE EMILIA-ROMAGNA		RENDICONTO GENERALE PER L'ESERCIZIO FINANZIARIO 2015														PARTE SPESA	
ESERCIZIO	CAPITOLO	DESCRIZIONE DEL CAPITOLO		MASSA SPESIERE (SPESA COMPLESSIVA + R.R. PP. INIZIALI)	SPANDIMENTO DI CASSA	PAIAMENTI IN CONTO CORRENTE E RESIDUI	INTERESSI ASSUMI NELLA SPESA	RICORRENTE SU SPANDIMENTI DI CASSA	RICORRENTE PER SPANDIMENTI DI CASSA	PER RINNESCIAMENTO, PER PENALIZZAZIONE, PER RIFORMAZIONE	RESTUI MASSIVI DA RIFORMARE						
2014	036195	MONITORAGGIO IRRO-METEO-PLUIMOMETRICA DELL'EMILIA ROMAGNA (ART. 30, L.R. 14 APRILE 2004, N.7)		94.108,88	0,00	0,00	0,00	0,00	0,00	0,00	0,00	0,00	0,00	94.108,88			
		Direzione Generale: AMBIENTE E DIFESA DEL SUOLO E DELLA COSTA															
		TOTALE CAPITOLO 036195		907.038,88	387.702,46	0,00	812.950,00	0,00	387.702,46	0,00	0,00	0,00	0,00	907.038,88			
2015	036197	2.1.141.2.10.29 (CORRENTE OPERATIVA) (MEZZI PROPRI) SPESE PER ASSISTENZA E MANUTENZIONE ORDINARIA DI HARDWARE E SOFTWARE FINALIZZATE AL MONITORAGGIO E ALLA CONTABILITA' DEI LAVORI PUBBLICI (ART. 7, D. LGS. 12 APRILE 2004, N. 163)		81.679,55	111.110,20	49.405,54	71.672,97	10.005,58	834,27	0,00	0,00	0,00	0,00	22.267,43			
2014	036197	Direzione Generale: AMBIENTE E DIFESA DEL SUOLO E DELLA COSTA		116.242,75	0,00	60.870,39	0,00	0,00	0,00	49.405,55	0,00	0,00	0,00	5.966,81			
		TOTALE CAPITOLO 036197		197.921,30	111.110,20	110.275,93	71.672,97	10.005,58	834,27	49.405,55	0,00	0,00	0,00	28.234,24			
2015	036199	2.1.141.2.08.29 (CORRENTE OPERATIVA) (MEZZI PROPRI) SPESA PER LA REALIZZAZIONE DELLA GESTIONE DELL'AREA PUBBLICA DI CUI AL D. LGS. N. 459/04, L. R. 14 APRILE 2004, N. 163		3.427,00	3.378,00	3.378,00	3.378,00	49,00	0,00	0,00	0,00	0,00	0,00	0,00			
		Direzione Generale: AMBIENTE E DIFESA DEL SUOLO E DELLA COSTA															
		TOTALE CAPITOLO 036199		3.427,00	3.378,00	3.378,00	3.378,00	49,00	0,00	0,00	0,00	0,00	0,00	0,00			
		TOTALE URP 1.4.2.2.13870		1.108.407,18	502.190,66	113.653,93	888.000,97	10.054,58	388.536,73	49.405,55	0,00	0,00	0,00	935.293,12			
		di cui Competenza		898.055,95	502.190,66	52.783,54	888.000,97	10.054,58	388.536,73	0,00	0,00	0,00	0,00	835.217,43			
		di cui Residui		210.351,63	0,00	60.870,39	0,00	0,00	0,00	49.405,55	0,00	0,00	0,00	100.075,69			
URP 1.4.2.2.13872		RIFORMAZIONE DEL RISCHIO DI DISASTRO IDROGEOLOGICO - RISORSE STATALI		0,00	0,00	0,00	0,00	0,00	0,00	0,00	0,00	0,00	0,00	0,00			
2015	039554	2.1.152.2.10.15 (CORRENTE OPERATIVA) (MEZZI STATO) CONTRIBUTI A PROVINCE E COMUNI PER L'ADEGUAMENTO ALLE ESIGENZE DI SOSTENIBILITA' AMBIENTALE E SOSTENIBILITA' DEI STRUMENTI TERRITORIALI E URBANISTICI (F.T.C.F. E PIANI REGOLATORI) - BACINO NAZIONALE DEL FIUME PO (LEGGE 18 MAGGIO 1989, N.183) - MEZZI STATALI.		0,00	0,00	0,00	0,00	0,00	0,00	0,00	0,00	0,00	0,00	0,00			
		Direzione Generale: AMBIENTE E DIFESA DEL SUOLO E DELLA COSTA															
		TOTALE CAPITOLO 039554		0,00	0,00	0,00	0,00	0,00	0,00	0,00	0,00	0,00	0,00	0,00			
		TOTALE URP 1.4.2.2.13872		0,00	0,00	0,00	0,00	0,00	0,00	0,00	0,00	0,00	0,00	0,00			
		di cui Competenza		0,00	0,00	0,00	0,00	0,00	0,00	0,00	0,00	0,00	0,00	0,00			
		di cui Residui		0,00	0,00	0,00	0,00	0,00	0,00	0,00	0,00	0,00	0,00	0,00			
URP 1.4.2.2.13880		NORME PER LA CONSERVAZIONE E VALORIZZAZIONE DELLA GEODIVERSITA'		0,00	0,00	0,00	0,00	0,00	0,00	0,00	0,00	0,00	0,00	0,00			
2015	039530	2.1.141.2.10.29 (CORRENTE OPERATIVA) (MEZZI PROPRI) SPESE PER L'INDIVIDUAZIONE DEL PATRIMONIO GEOLOGICO E PER LA REALIZZAZIONE DELLE RELATIVE BANCHE DATI (L.R. 10 LUGLIO 2006, N.9)		5.000,00	43.500,00	0,00	2.000,00	3.000,00	23.500,00	0,00	0,00	0,00	0,00	2.000,00			
2014	039530	Direzione Generale: AMBIENTE E DIFESA DEL SUOLO E DELLA COSTA		20.000,00	0,00	20.000,00	0,00	0,00	0,00	0,00	0,00	0,00	0,00	20.000,00			
		TOTALE CAPITOLO 039530		45.000,00	43.500,00	20.000,00	2.000,00	3.000,00	23.500,00	0,00	0,00	0,00	0,00	22.000,00			
2015	039532	2.1.162.2.10.29 (CORRENTE OPERATIVA) (MEZZI PROPRI) CONTRIBUTI ALLA F.S.R.R.R. - FEDERAZIONE SPERIMENTALE REGIONALE DELL'EMILIA-ROMAGNA PER LE ATTIVITA' DEL SOCCORSO SPELEOLOGICO (ART. 9, L.R. 10 APRILE 2004, N.9)		10.000,00	17.500,00	0,00	10.000,00	0,00	5.050,00	0,00	0,00	0,00	0,00	10.000,00			
2014	039532	Direzione Generale: AMBIENTE E DIFESA DEL SUOLO E DELLA COSTA		15.000,00	0,00	12.450,00	0,00	0,00	0,00	2.550,00	0,00	0,00	0,00	0,00			
		TOTALE CAPITOLO 039532		25.000,00	17.500,00	12.450,00	10.000,00	0,00	5.050,00	0,00	0,00	0,00	0,00	10.000,00			
		TOTALE URP 1.4.2.2.13880		70.000,00	61.000,00	32.450,00	12.000,00	3.000,00	28.550,00	2.550,00	0,00	0,00	0,00	32.000,00			
		di cui Competenza		15.000,00	61.000,00	0,00	12.000,00	3.000,00	28.550,00	0,00	0,00	0,00	0,00	12.000,00			
		di cui Residui		55.000,00	0,00	32.450,00	0,00	0,00	0,00	2.550,00	0,00	0,00	0,00	20.000,00			
URP 1.4.2.2.13888		INDAGINI GEOGNOSTICHE, RILIEVI DI TERRENO, CENSIMENTO AREE DEL SERBATOIO IDRICO		0,00	33.563,54	0,00	10.137,88	16.862,12	28.687,54	0,00	0,00	0,00	0,00	10.137,88			
2015	039455	2.1.141.2.10.29 (CORRENTE OPERATIVA) (MEZZI PROPRI) SPESE PER LA REALIZZAZIONE DI INDAGINI GEOGNOSTICHE E RILIEVI DI TERRENO PER LA REABILITAZIONE DELLE PERIMETRAZIONI DEGLI ABITATI DA CONSOLIDARE E DA DELOCALIZZARE (ART. 29, L.R. 14 APRILE 2004, N.163)		27.000,00	33.563,54	0,00	10.137,88	16.862,12	28.687,54	0,00	0,00	0,00	0,00	10.137,88			
2014	039455	Direzione Generale: AMBIENTE E DIFESA DEL SUOLO E DELLA COSTA		29.949,17	0,00	0,00	0,00	0,00	0,00	0,00	0,00	0,00	29.949,17				
2013	039455			29.999,80	0,00	4.876,00	0,00	0,00	0,00	0,00	0,00	0,00	29.999,80				
2012	039455			24.879,66	0,00	0,00	0,00	0,00	0,00	0,00	0,00	0,00	24.879,66				
		Direzione Generale: AMBIENTE E DIFESA DEL SUOLO E DELLA COSTA															
		TOTALE CAPITOLO 039455		111.827,63	33.563,54	4.876,00	10.137,88	16.862,12	28.687,54	0,00	0,00	0,00	0,00	90.089,51			

PARTE I AREA DI INTERVENTO 4 FUNZIONE OBIETTIVO 2

200

REGIONE EMILIA-ROMAGNA		RENDICONTO GENERALE PER L'ESERCIZIO FINANZIARIO 2015										PARTE SPESA	
ESERCIZIO	CAPITOLO	DESCRIZIONE DEL CAPITOLO	ANSA SPENDITE (SPESA COMPLESSIVA + PR. PR. INIZIALI)	SPANDIMENTO DI CASSA	PAGAMENTI IN CONTO COMPETENZA E RESIDUI	INTERESSI ASSUMI NELLA SPESA	RISORSE DI IMPRESA SU SPANDIMENTI DI CASSA	RISORSE DI IMPRESA SU SPANDIMENTI DI CASSA	PER IMPOSTAZIONE, PER PERSECUZIONE	RESIDUI PASSIVI DA RIPORTARE	ELIMINAZIONE DEI RESIDUI		
											PER IMPOSTAZIONE, PER PERSECUZIONE	RESIDUI PASSIVI DA RIPORTARE	
		INTEGRAZIONE NEL SIN. UTILIZZO ECONOMIE PR. ORAMA, SIN. PA 88 E PTA 1989-91 E 1994-96. (LEGG. 28 AGOSTO 1989, N. 305) - MEZZI STATALI											
		Direzione Generale: AMBIENTE E DIFESA DEL SUOLO E DELLA COSTA											
		TOTALE CAPITOLATO 036132	0,00	0,00	0,00	0,00	0,00	0,00	0,00	0,00	0,00	0,00	
		TOTALE UPB 1.4.2.3. 14072	0,00	0,00	0,00	0,00	0,00	0,00	0,00	0,00	0,00	0,00	
		di cui Competenza	0,00	0,00	0,00	0,00	0,00	0,00	0,00	0,00	0,00	0,00	
		di cui Residui	0,00	0,00	0,00	0,00	0,00	0,00	0,00	0,00	0,00	0,00	
UPB 1.4.2.3.14080		PTTA PROGRAMMA AREE NATURALI PROTETTE - RISORSE STATALI											
		2.1.238.3.08.29 (INVESTIMENTO CAP.) (MEZZI STATO)											
2015	036902	INTERVENTI NEL PARCO NAZIONALE DELLE FORESTE E NATURALI DELLA REGIONE EMILIA-ROMAGNA, PREVISI NEL PROGRAMMA "AREE NATURALI PROTETTE" E COMPRESI NEL PIANO TRIENNALE DI TUTELA AMBIENTALE (PTTA 1994-96) - STUDIATA C/PE 21 DICEMBRE 1995/ L. 303/89) - MEZZI STATALI	5.175,83	0,00	0,00	0,00	0,00	5.175,83	0,00	0,00	0,00	0,00	
		Direzione Generale: AMBIENTE E DIFESA DEL SUOLO E DELLA COSTA											
		TOTALE CAPITOLATO 036902	5.175,83	0,00	0,00	0,00	5.175,83	0,00	0,00	0,00	0,00	0,00	
		TOTALE UPB 1.4.2.3. 14080	5.175,83	0,00	0,00	0,00	5.175,83	0,00	0,00	0,00	0,00	0,00	
		di cui Competenza	5.175,83	0,00	0,00	0,00	5.175,83	0,00	0,00	0,00	0,00	0,00	
		di cui Residui	0,00	0,00	0,00	0,00	0,00	0,00	0,00	0,00	0,00	0,00	
UPB 1.4.2.3.14090		MANTENIMENTO E ADEGUAMENTO DEL PATRIMONIO ARPA											
		2.1.235.3.08.29 (INVESTIMENTO CAP.) (MEZZI STATO)											
2015	037035	FINANZIAMENTI AD ARPA FINALIZZATI A INVESTIMENTI NONCHE' ALLA MANUTENZIONE STRAORDINARIA, ALLA RISTRUTTURAZIONE E ALL'AMBIENTAMENTO DELLO STABILIMENTO 19 ARRELLI E ATTREZZATURE (AN. 21, COMA 1, LETT. D), L. 19 ARRELLI 1995, N. 44)	11.000.000,00	3.300.000,00	0,00	2.094.940,56	8.905.059,44	3.300.000,00	0,00	0,00	2.094.940,56	0,00	
		Direzione Generale: AMBIENTE E DIFESA DEL SUOLO E DELLA COSTA											
		TOTALE CAPITOLATO 037035	11.000.000,00	3.300.000,00	0,00	2.094.940,56	8.905.059,44	3.300.000,00	0,00	2.094.940,56	0,00		
		TOTALE UPB 1.4.2.3. 14090	11.000.000,00	3.300.000,00	0,00	2.094.940,56	8.905.059,44	3.300.000,00	0,00	2.094.940,56	0,00		
		di cui Competenza	11.000.000,00	3.300.000,00	0,00	2.094.940,56	8.905.059,44	3.300.000,00	0,00	2.094.940,56	0,00		
		di cui Residui	0,00	0,00	0,00	0,00	0,00	0,00	0,00	0,00	0,00		
UPB 1.4.2.3.14145		PROGETTI DI RICERCA PER L'INDIVIDUAZIONE DI AREE A RISCHIO IDROGEOLOGICO - ALTRE RISORSE VINCOLATE											
		2.1.220.3.10.15 (INVESTIMENTO CAP.) (ALTRI VINCOLI)											
2015	039323	APPLICAZIONE DI SISTEMI DI INDIVIDUAZIONE E GESTIONE, PERILTRAZIONE DELLE AREE A RISCHIO IDROGEOLOGICO NEI PAESII NATURALI (ART. 11, COMA 1, LETT. D), L. 19 ARRELLI 1995, N. 44)	0,00	0,00	0,00	0,00	0,00	0,00	0,00	0,00	0,00	0,00	
		Direzione Generale: AMBIENTE E DIFESA DEL SUOLO E DELLA COSTA											
		TOTALE CAPITOLATO 039323	0,00	0,00	0,00	0,00	0,00	0,00	0,00	0,00	0,00	0,00	
		TOTALE UPB 1.4.2.3. 14145	0,00	0,00	0,00	0,00	0,00	0,00	0,00	0,00	0,00	0,00	
		di cui Competenza	0,00	0,00	0,00	0,00	0,00	0,00	0,00	0,00	0,00	0,00	
		di cui Residui	0,00	0,00	0,00	0,00	0,00	0,00	0,00	0,00	0,00	0,00	
UPB 1.4.2.3.14165		INTERVENTI NELLE AREE DEPRESSO-SOTTOUTILIZZATE: TUTELA RISORSE STATALI											
		2.1.210.3.08.16 (INVESTIMENTO CAP.) (MEZZI STATO)											
2015	037160	INTERVENTI NELLE AREE DEPRESSO-SOTTOUTILIZZATE IN AREE DI TUTELA DELLE AREE PROTETTE INTERNA DELLE AREE PROTETTE (ART. 11, COMA 1, LETT. D), L. 19 ARRELLI 1995, N. 44)	441.990,61	1.908,38	0,00	0,00	441.990,61	1.908,38	0,00	0,00	0,00	0,00	
		Direzione Generale: AMBIENTE E DIFESA DEL SUOLO E DELLA COSTA											
		TOTALE CAPITOLATO 037160	441.990,61	1.908,38	0,00	0,00	441.990,61	1.908,38	0,00	0,00	0,00	0,00	
		TOTALE UPB 1.4.2.3. 14165	441.990,61	1.908,38	0,00	0,00	441.990,61	1.908,38	0,00	0,00	0,00	0,00	
		di cui Competenza	441.990,61	1.908,38	0,00	0,00	441.990,61	1.908,38	0,00	0,00	0,00	0,00	
		di cui Residui	0,00	0,00	0,00	0,00	0,00	0,00	0,00	0,00	0,00	0,00	
2015	037166	2.1.232.3.08.16 (INVESTIMENTO CAP.) (MEZZI STATO)	78.175,31	0,00	0,00	0,00	78.175,31	0,00	0,00	0,00	0,00	0,00	
		CONTRIBUTI IN CONTO CAPITALE A FAVORE DI SOGGETTI PUBBLICI ATTUATORI DEGLI INTERVENTI NELLE AREE DEPRESSE INTERNE DELLE AREE PROTETTE (ART. 11, COMA 1, LETT. D), L. 19 ARRELLI 1995, N. 44)											
		Direzione Generale: AMBIENTE E DIFESA DEL SUOLO E DELLA COSTA											
		TOTALE CAPITOLATO 037166	78.175,31	0,00	0,00	0,00	78.175,31	0,00	0,00	0,00	0,00	0,00	
		TOTALE UPB 1.4.2.3. 14165	441.990,61	1.908,38	0,00	0,00	441.990,61	1.908,38	0,00	0,00	0,00	0,00	
		di cui Competenza	441.990,61	1.908,38	0,00	0,00	441.990,61	1.908,38	0,00	0,00	0,00	0,00	
		di cui Residui	0,00	0,00	0,00	0,00	0,00	0,00	0,00	0,00	0,00	0,00	

PARTE I AREA DI INTERVENTO 4 FUNZIONE OBIETTIVO 2

REGIONE EMILIA-ROMAGNA		RENDICONTO GENERALE PER L'ESERCIZIO FINANZIARIO 2015										PARTE SPESA	
ESERCIZIO	CAPITOLO	DESCRIZIONE DEL CAPITOLO	ANSA SPENDITE (SPESA CONSUNTIVA + RR. PP. INIZIALI)	SPANZIAMENTO DI CASSA	DEBITI IN CONTRO CONTABILITÀ RESIDUI	INTERESSI ASSUMI NELLA SPESA	ESERCIZIO DI SPESA COMPETENZA	ESERCIZIO DI SPESA SPANZIAMENTO DI CASSA	PER INDEBITAMENTO, PER PERSECUZIONE RETRIBUZIONE	PER INDEBITAMENTO, PER PERSECUZIONE RETRIBUZIONE	RESIDUI PASSIVI DA RIPORTARE		
2015	037402	2.1.233.3.08.16 (INVESTIMENTO C.A.P.) (MEZZI STATO) FINANZIAMENTI ALLE PROVINCE DELLE CIORE DI CUI ALL'ART. 15 DELL'ACCORDO DI PROGRAMMA QUINDO REGIONE - MINISTERO DELL'AMBIENTE PER INTERVENTI URGENTI FINALIZZATI ALLA TUTELA DEI CORPI IDRICI (ART. 1416 L. 22/09/2009) (MEZZI STATO) (DECRETI DIRETTORIALI N. 794 DEL 15 NOVEMBRE 2001 E N. 1279 DEL 5 SETTEMBRE 2002) - MEZZI STATALI Direzione Generale: AMBIENTE E DIFESA DEL SUOLO E DELLA COSTA	5.594.026,29	1.865.564,39	617.360,95	1.189.265,53	4.404.760,76	1.248.203,44	1.509.698,29	0,00	571.904,58		
2013	037402	2.1.233.3.08.16 (INVESTIMENTO C.A.P.) (MEZZI STATO) FINANZIAMENTI ALLE PROVINCE DELLE CIORE DI CUI ALL'ART. 15 DELL'ACCORDO DI PROGRAMMA QUINDO REGIONE - MINISTERO DELL'AMBIENTE PER INTERVENTI URGENTI FINALIZZATI ALLA TUTELA DEI CORPI IDRICI (ART. 1416 L. 22/09/2009) (MEZZI STATO) (DECRETI DIRETTORIALI N. 794 DEL 15 NOVEMBRE 2001 E N. 1279 DEL 5 SETTEMBRE 2002) - MEZZI STATALI Direzione Generale: AMBIENTE E DIFESA DEL SUOLO E DELLA COSTA	1.509.698,29	0,00	0,00	0,00	0,00	0,00	1.509.698,29	0,00	0,00		
TOTALE CAPITOLO 037402			7.103.724,58	1.865.564,39	617.360,95	1.189.265,53	4.404.760,76	1.248.203,44	1.509.698,29	0,00	571.904,58		
2015	037406	2.1.233.3.08.16 (INVESTIMENTO C.A.P.) (MEZZI STATO) CONTRIBUTO IN CONTO CAPITALE ALL'AZIENDA CHIA SPECIALITY S.p.A. PER ACCORDO DI PROGRAMMA QUINDO REGIONE - MINISTERO DELL'AMBIENTE PER INTERVENTI URGENTI FINALIZZATI ALLA TUTELA DEI CORPI IDRICI (ART. 1416 L. 22/09/2009) (MEZZI STATO) (DECRETI DIRETTORIALI N. 794 DEL 15 NOVEMBRE 2001 E N. 1279 DEL 5 SETTEMBRE 2002) - MEZZI STATALI Direzione Generale: AMBIENTE E DIFESA DEL SUOLO E DELLA COSTA	419.389,75	0,00	0,00	0,00	419.389,75	0,00	0,00	0,00	0,00		
2015	039616	2.1.232.3.08.16 (INVESTIMENTO C.A.P.) (MEZZI STATO) CONTRIBUTI PER INTERVENTI RIVOLTI AL DISINQUINAMENTO DEL SUOLO (DECRETI DIRETTORIALI N. 183 DEL 18 MAGGIO 1989) - MEZZI STATALI Direzione Generale: AMBIENTE E DIFESA DEL SUOLO E DELLA COSTA	122.883,81	36.865,14	0,00	0,00	122.883,81	36.865,14	0,00	0,00	0,00		
TOTALE CAPITOLO 037406			419.389,75	36.865,14	0,00	0,00	419.389,75	36.865,14	0,00	0,00	0,00		
2015	039618	2.1.243.3.08.16 (INVESTIMENTO C.A.P.) (MEZZI STATO) CONTRIBUTO IN CONTO CAPITALE AL COMUNE DI RIMINI PER LA REALIZZAZIONE DEL PROGETTO "VASCHE DI LAMINAZIONE AINSA" NELLA ZONA DEL PIANO DI SALVAGUARDIA DELLA BALNEAZIONE DI RIMINI (DECRETI DIRETTORIALI N. 115, L. 27 DICEMBRE 2013, N. 147) - MEZZI STATALI NOTE: NUOVA ISTITUZIONE Direzione Generale: AMBIENTE E DIFESA DEL SUOLO E DELLA COSTA	3.932.273,32	3.932.273,32	0,00	0,00	3.932.273,32	3.932.273,32	0,00	0,00	0,00		
TOTALE CAPITOLO 039618			3.932.273,32	3.932.273,32	0,00	0,00	3.932.273,32	3.932.273,32	0,00	0,00	0,00		
TOTALE URP 1.4.2.3.14181			22.919.854,47	9.560.319,51	1.517.041,38	2.178.548,10	17.260.540,24	8.043.278,13	2.045.381,25	0,00	18.913,28		
URP 1.4.2.3.14181 - INTERVENTI PER LA TUTELA AMBIENTALE - QUALITA' DELL'ARIA - RISORSE STATALI			19.439.088,34	9.560.319,51	1.517.041,38	2.178.548,10	17.260.540,24	8.043.278,13	2.045.381,25	0,00	18.913,28		
URP 1.4.2.3.14181 - INTERVENTI PER LA TUTELA AMBIENTALE - QUALITA' DELL'ARIA - RISORSE STATALI			3.480.766,13	0,00	0,00	0,00	0,00	0,00	0,00	0,00	0,00		
2015	035801	2.1.232.3.08.29 (INVESTIMENTO C.A.P.) (MEZZI STATO) CONTRIBUTI AD ENTI LOCALI PER L'ATTUAZIONE DELLA STRATEGIA REGIONALE PER LA GESTIONE DEL SERVIZIO DI TRASPORTO PUBBLICO LOCALE E DI GESTIONE DEL SERVIZIO DI EDILIZIA RESIDENZIALE PUBBLICA PER L'ATTUAZIONE DEGLI INTERVENTI DI RISTRUTTURAZIONE E RIQUALIFICAZIONE DEL SOTTOSISTEMA PER LA REGIONE EMILIA-ROMAGNA, MINISTERO DELL'AMBIENTE E COMUNE DI BOLOGNA II 7 MAGGIO 2008 (D.M. 12/07/2008) E D. 02/01/2008 (D.M. 02/01/2008) Direzione Generale: AMBIENTE E DIFESA DEL SUOLO E DELLA COSTA	3.085.828,88	598.750,38	103.146,63	122.059,91	2.963.768,97	495.603,75	0,00	0,00	0,00		
TOTALE CAPITOLO 035801			3.085.828,88	598.750,38	103.146,63	122.059,91	2.963.768,97	495.603,75	0,00	0,00	0,00		
2015	035603	2.1.243.3.08.29 (INVESTIMENTO C.A.P.) (MEZZI STATO) CONTRIBUTI A SOGGETTI DI GESTIONE DEI SERVIZI DI TRASPORTO PUBBLICO LOCALE E DI GESTIONE DEL SERVIZIO DI EDILIZIA RESIDENZIALE PUBBLICA PER L'ATTUAZIONE DEGLI INTERVENTI DI RISTRUTTURAZIONE E RIQUALIFICAZIONE DEL SOTTOSISTEMA PER LA REGIONE EMILIA-ROMAGNA, MINISTERO DELL'AMBIENTE E COMUNE DI BOLOGNA II 7 MAGGIO 2008 (D.M. 12/07/2008) E D. 02/01/2008 (D.M. 02/01/2008) Direzione Generale: AMBIENTE E DIFESA DEL SUOLO E DELLA COSTA	542.941,20	162.882,36	0,00	0,00	542.941,20	162.882,36	0,00	0,00	0,00		
TOTALE CAPITOLO 035603			542.941,20	162.882,36	0,00	0,00	542.941,20	162.882,36	0,00	0,00	0,00		
TOTALE URP 1.4.2.3.14181			3.628.770,08	761.632,74	103.146,63	122.059,91	3.506.710,17	658.486,11	0,00	0,00	0,00		
URP 1.4.2.3.14200			3.628.770,08	761.632,74	103.146,63	122.059,91	3.506.710,17	658.486,11	0,00	0,00	0,00		
2015	037336	2.1.233.3.08.16 (INVESTIMENTO C.A.P.) (MEZZI STATO) CONTRIBUTI PER INCENTIVARE L'ADEGUAMENTO DEL SISTEMA REGIONALE DI SMALTIMENTO RIFIUTI. (ART. 31, L.R. 12 DICEMBRE 1994, N.277). Direzione Generale: AMBIENTE E DIFESA DEL SUOLO E DELLA COSTA	0,00	0,00	0,00	0,00	0,00	0,00	0,00	0,00	0,00		
TOTALE CAPITOLO 037336			0,00	0,00	0,00	0,00	0,00	0,00	0,00	0,00	0,00		

205

REGIONE EMILIA-ROMAGNA

RENDICONTO GENERALE PER L'ESERCIZIO FINANZIARIO 2015 PARTE SPESA

ESERCIZIO	CAPITOLO	DESCRIZIONE DEL CAPITOLO	MASSA SPENDIBILE (SPESA COMPLESSIVA + R.R. PP. INIZIALI)		SPANDIMENTO DI CASSA	RACCONTI IN CONTRO COMPLESSIVI RESIDUI	INTERESSI ASSUNTI NEGLI ESERCIZI	RISORSE DI TERRENI SPENDIBILI DI COMPETENZA	RISORSE DI SPENDIBILI DI CASSA	PER INCASSI SPESA, PER PERSECUZIONE RIMBORSI	RESIDUI PASSIVI DA RIPORTARE
			di cui Competenza	di cui Residui							
UPB 1.4.2.3.14220		REQUERO, MESSA IN SICUREZZA E RIPRISTINO AMBIENTALE	0,00	0,00	0,00	0,00	0,00	0,00	0,00	0,00	0,00
2015	UP37332	2.1.232.3.08.16 (INVESTIMENTO CAP.) (MEZZI PROPRI) CONTRIBUTI AGLI ENTI LOCALI PER LA REALIZZAZIONE DEGLI INTERVENTI URGENTI DI MESSA IN SICUREZZA, BONIFICA E RIPRISTINO AMBIENTALE (ART.200, D.LGS. 102 DEL 3 APRILE 2006) Direzionale Generale: AMBIENTE E DIFESA DEL SUOLO E DELLA COSTA	1.718.281,83	0,00	531.190,92	22.437,67	0,00	1.695.844,16	508.753,25	0,00	0,00
		TOTALE CAPITOLO UP37332	1.718.281,83	0,00	531.190,92	22.437,67	0,00	1.695.844,16	508.753,25	0,00	0,00
2015	UP37344	2.1.232.3.08.16 (INVESTIMENTO CAP.) (MEZZI PROPRI) COMPENSO STRAORDINARIO AL COMUNE DI FORLÌ PER INTERVENTI DI BONIFICA DA INQUINANTI DELL'AREA EX OSPEDALE MORGAGNI DI FORLÌ DESTINATA AL POTENZIAMENTO DEL PIANO DEL FOLIO UNIVERSITARIO (ART.39, D.L.N. 28 DICEMBRE 2011, N.110) Direzionale Generale: AMBIENTE E DIFESA DEL SUOLO E DELLA COSTA	0,00	0,00	0,00	0,00	0,00	0,00	0,00	0,00	0,00
		TOTALE CAPITOLO UP37344	0,00	0,00	0,00	0,00	0,00	0,00	0,00	0,00	0,00
2015	UP37374	2.1.233.3.08.16 (INVESTIMENTO CAP.) (MEZZI PROPRI) FINANZIAMENTI A FAVORE DEI SOGGETTI PUBBLICI	2.016.626,06	0,00	2.904.538,74	15.931,89	0,00	2.000.694,17	400.000,00	0,00	0,00
2014	UP37374	ATTUATORI DI INTERVENTI DI MESSA IN SICUREZZA, BONIFICA E RIPRISTINO AMBIENTALE DELLE AREE PUBBLICHE O SOGGETTE AD USO PUBBLICO (ART.196, COMMA 1, LETT.C), D.LGS. 152 DEL 3 APRILE 2006)	3.604.902,00	0,00	0,00	0,00	0,00	0,00	0,00	0,00	0,00
2013	UP37374	PUBBLICHE O SOGGETTE AD USO PUBBLICO (ART.196, COMMA 1, LETT.C), D.LGS. 152 DEL 3 APRILE 2006)	296.096,86	0,00	0,00	0,00	0,00	0,00	0,00	0,00	0,00
2012	UP37374	PUBBLICHE O SOGGETTE AD USO PUBBLICO (ART.196, COMMA 1, LETT.C), D.LGS. 152 DEL 3 APRILE 2006)	1.351.835,83	0,00	0,00	0,00	0,00	0,00	0,00	0,00	0,00
		Direzionale Generale: AMBIENTE E DIFESA DEL SUOLO E DELLA COSTA	7.229.460,75	0,00	2.904.538,74	15.931,89	0,00	2.000.694,17	400.000,00	0,00	0,00
		TOTALE CAPITOLO UP37374	7.229.460,75	0,00	2.904.538,74	15.931,89	0,00	2.000.694,17	400.000,00	0,00	0,00
UPB 1.4.2.3.14223		ATTUAZIONE PIANO DI AZIONE AMBIENTALE PER UN FUTURO SOSTENIBILE	8.947.142,58	0,00	3.435.793,66	2.526.976,41	0,00	3.696.598,33	908.753,25	551.526,32	0,00
2015	UP37378	2.1.220.3.08.29 (INVESTIMENTO CAP.) (MEZZI PROPRI) INTERVENTI PER L'ATTUAZIONE DEL PIANO DI AZIONE AMBIENTALE PER UN FUTURO SOSTENIBILE: SPESA PER L'ADDEBITAMENTO TECNOLOGICO, IL COMPLETAMENTO E LA MANUTENZIONE STRAORDINARIA DELLE RETI DI MONITORAGGIO DELLE RISORSE IDRICHE E PER IL FERRAMENTAZIONE (ART. 99, L.R. 22 APRILE 1999, N.31)	45.000,00	0,00	0,00	44.896,00	0,00	0,00	0,00	0,00	0,00
2013	UP37378	Direzionale Generale: AMBIENTE E DIFESA DEL SUOLO E DELLA COSTA	892.363,39	0,00	937.259,39	892.363,39	0,00	0,00	0,00	0,00	0,00
		TOTALE CAPITOLO UP37378	937.363,39	0,00	937.259,39	892.363,39	0,00	0,00	0,00	0,00	0,00
2015	UP37385	2.1.233.3.08.29 (INVESTIMENTO CAP.) (MEZZI PROPRI) INTERVENTI PER L'ATTUAZIONE DEL PIANO DI AZIONE AMBIENTALE PER UN FUTURO SOSTENIBILE: CONTRIBUTI ALLE PROVINCE E AI COMUNI PER LA REALIZZAZIONE DI OPERE DI RIPRISTINO AMBIENTALE (ART.196, COMMA 1, LETT.C), D.LGS. 152 DEL 3 APRILE 2006)	0,00	0,00	45.827,36	0,00	0,00	0,00	0,00	0,00	0,00
2014	UP37385	ALTE PROVINCE E AI COMUNI PER LA REALIZZAZIONE DI OPERE DI RIPRISTINO AMBIENTALE (ART.196, COMMA 1, LETT.C), D.LGS. 152 DEL 3 APRILE 2006)	45.827,36	0,00	0,00	45.827,36	0,00	0,00	0,00	0,00	0,00
2013	UP37385	ALTE PROVINCE E AI COMUNI PER LA REALIZZAZIONE DI OPERE DI RIPRISTINO AMBIENTALE (ART.196, COMMA 1, LETT.C), D.LGS. 152 DEL 3 APRILE 2006)	357.289,90	0,00	0,00	0,00	0,00	0,00	0,00	0,00	0,00
		Direzionale Generale: AMBIENTE E DIFESA DEL SUOLO E DELLA COSTA	403.113,26	0,00	45.827,36	45.827,36	0,00	0,00	0,00	0,00	0,00
		TOTALE CAPITOLO UP37385	403.113,26	0,00	45.827,36	45.827,36	0,00	0,00	0,00	0,00	0,00
2015	UP37404	2.1.210.3.08.29 (INVESTIMENTO CAP.) (MEZZI PROPRI) INTERVENTI PER L'ATTUAZIONE DEL PIANO DI AZIONE AMBIENTALE PER UN FUTURO SOSTENIBILE: SPESA PER INTERVENTI A TUTELA DELLA BIODIVERSITA' ATTRAVERSO LA CONDOTTA DI OPERE DI MANUTENZIONE, RIPRISTINO E CON PARTICOLARE RIFERIMENTO ALLA TUTELA DELLA FORESTA (ART. 99 L.R. 21 APRILE 1999 N.31)	0,00	0,00	0,00	0,00	0,00	0,00	0,00	0,00	0,00
		Direzionale Generale: AMBIENTE E DIFESA DEL SUOLO E DELLA COSTA	0,00	0,00	0,00	0,00	0,00	0,00	0,00	0,00	0,00
		TOTALE CAPITOLO UP37404	0,00	0,00	0,00	0,00	0,00	0,00	0,00	0,00	0,00
2015	UP37408	2.1.232.3.08.29 (INVESTIMENTO CAP.) (MEZZI PROPRI) INTERVENTI PER L'ATTUAZIONE DEL PIANO DI AZIONE AMBIENTALE PER UN FUTURO SOSTENIBILE: CONTRIBUTI A BELL'ERBA PER LA REALIZZAZIONE DI OPERE ED INTERVENTI DI RIPRISTINO AMBIENTALE (ART.196, COMMA 1, LETT.C), D.LGS. 152 DEL 3 APRILE 1999, N.31)	3.380.389,52	0,00	738.819,64	0,00	0,00	3.342.551,71	641.030,10	0,00	0,00
2014	UP37408	PER LA REALIZZAZIONE DI OPERE ED INTERVENTI DI RIPRISTINO AMBIENTALE (ART.196, COMMA 1, LETT.C), D.LGS. 152 DEL 3 APRILE 1999, N.31)	393.155,78	0,00	0,00	97.789,54	0,00	0,00	0,00	19.181,24	0,00
		Direzionale Generale: AMBIENTE E DIFESA DEL SUOLO E DELLA COSTA	3.773.544,30	0,00	738.819,64	97.789,54	0,00	3.342.551,71	641.030,10	19.181,24	0,00
		TOTALE CAPITOLO UP37408	3.773.544,30	0,00	738.819,64	97.789,54	0,00	3.342.551,71	641.030,10	19.181,24	0,00
		2.1.243.3.08.29 (INVESTIMENTO CAP.) (MEZZI PROPRI)									
		TOTALE CAPITOLO UP37408	3.773.544,30	0,00	738.819,64	97.789,54	0,00	3.342.551,71	641.030,10	19.181,24	0,00
		TOTALE CAPITOLO UP37408	3.773.544,30	0,00	738.819,64	97.789,54	0,00	3.342.551,71	641.030,10	19.181,24	0,00

PARTE I AREA DI INTERVENTO 4 FUNZIONE OBIETTIVO 2

206

REGIONE EMILIA-ROMAGNA		RENDICONTO GENERALE PER L'ESERCIZIO FINANZIARIO 2015											PARTE SPESA	
ESERCIZIO	CAPITOLO	DESCRIZIONE DEL CAPITOLO		MASSA SPENDIBILE (SPESA COMPLESSIVA + R.R. PP. INIZIALI)	SPANDIMENTO DI CASSA	PAIAMENTI IN CONTO CORRENTE E RESIDUI	INTERESSI ASSUNTI NELLA SPESA	RICORRUTE DI IMPRESA SU SPENDIMENTI DI COMPETENZA	RICORRUTE DI IMPRESA PER SPENDIMENTI DI CASSA	PER INDEBITAMENTO PER PERSECUZIONE	PER INDEBITAMENTO PER PERSECUZIONE	RESIDUI PASSIVI DA RIPORTARE		
2015	037412	INTERVENTI PER L'ATTUAZIONE DEL PIANO DI AZIONE AMBIENTALE PER UN FUTURO SOSTENIBILE: TRASFERIMENTI IN CONTO CAPITALE AI CONCESSIONARI DEI SERVIZI PUBBLICI E RILAVAMENTO AMBIENTALE - PROGETTI LOCALI (ARTT. 99 E L.R. 21 APRILE 1999, N.3)		4.453.974,21	1.994.746,40	0,00	417.209,22	4.036.664,99	1.994.746,40	0,00	0,00	417.209,22		
		NOTE: NUOVA ISTITUZIONE Direzione Generale: AMBIENTE E DIFESA DEL SUOLO E DELLA COSTA												
		TOTALE CAPITOLO 037412		4.453.974,21	1.994.746,40	0,00	417.209,22	4.036.664,99	1.994.746,40	0,00	0,00	417.209,22		
2015	037427	2.1.232.3.08.29 (INVESTIMENTO C.A.P.) (MEZZI PROPRI)		0,00	151.701,14	0,00	0,00	0,00	54.622,53	0,00	0,00	0,00		
2013	037427	CONTRIBUTI AGLI ENTI LOCALI PER LA REALIZZAZIONE DI INTERVENTI RIFERITI A PROGETTI SPERIMENTALI CHE RICHIEDONO UNO SPESA PER IL CONSUMO DI ENERGIA (ARTT. 87, L.R. 29 SETTEMBRE 2003, N.19; ARTT. 99, L.R. 21 APRILE 1999, N.3)		172.337,12	0,00	97.078,61	0,00	0,00	0,00	0,00	75.258,51	0,00		
		NOTE: Direzione Generale: AMBIENTE E DIFESA DEL SUOLO E DELLA COSTA												
		TOTALE CAPITOLO 037427		172.337,12	151.701,14	97.078,61	0,00	0,00	54.622,53	0,00	75.258,51	0,00		
2015	037429	2.1.232.3.08.29 (INVESTIMENTO C.A.P.) (MEZZI PROPRI)		133.418,82	133.418,82	0,00	133.418,82	0,00	133.418,82	0,00	133.418,82	0,00		
		CONTRIBUTI AGLI ENTI LOCALI PER LA REALIZZAZIONE DI INTERVENTI RIFERITI A PROGETTI SPERIMENTALI DI RECUPERO ACQUE E ALLA VALORIZZAZIONE DEL PATRIMONIO TURISTICO (ARTT. 99 E 125, L.R. 21 APRILE 1999, N.3)												
		NOTE: Direzione Generale: AMBIENTE E DIFESA DEL SUOLO E DELLA COSTA												
		TOTALE CAPITOLO 037429		133.418,82	133.418,82	0,00	133.418,82	0,00	133.418,82	0,00	133.418,82	0,00		
2015	037431	2.1.232.3.08.29 (INVESTIMENTO C.A.P.) (MEZZI PROPRI)		0,00	0,00	0,00	0,00	0,00	0,00	0,00	0,00	0,00		
		INTERVENTI PER L'ATTUAZIONE DEL PIANO TUTELA ACQUE: CONTRIBUTI AGLI ENTI LOCALI PER LA REALIZZAZIONE DI INTERVENTI RIFERITI A PROGETTI SPERIMENTALI DI RAZIONALIZZAZIONE DELL'USO DELLA RISORSA IDRICA (ARTT. 99, 100, 114 COMMA 2, LETT. D), L.R. 21 APRILE 1999, N.3)												
		NOTE: Direzione Generale: AMBIENTE E DIFESA DEL SUOLO E DELLA COSTA												
		TOTALE CAPITOLO 037431		0,00	0,00	0,00	0,00	0,00	0,00	0,00	0,00	0,00		
2015	037436	2.1.233.3.08.29 (INVESTIMENTO C.A.P.) (MEZZI PROPRI)		20.124,93	907.546,93	0,00	20.124,93	0,00	138.685,09	0,00	20.124,93	0,00		
2014	037436	INTERVENTI PER ATTUAZIONE DEL PIANO DI AZIONE AMBIENTALE PER UN FUTURO SOSTENIBILE: INTERVENTI AGLI ENTI LOCALI PER IL MIGLIORAMENTO DELLA QUALITA' DELL'ARIA (ARTT. 99 E 99 BIS, L.R. 21 APRILE 1999, N.3 E ARTT. 70, 74, 81 E 84, L.R. 21 APRILE 1999, N.3)		3.709.534,40	0,00	768.861,84	0,00	0,00	0,00	0,00	2.940.492,56	0,00		
		NOTE: Direzione Generale: AMBIENTE E DIFESA DEL SUOLO E DELLA COSTA												
		TOTALE CAPITOLO 037436		3.729.479,33	907.546,93	768.861,84	20.124,93	0,00	138.685,09	0,00	2.960.617,49	0,00		
		TOTALE UPB 1.4.2.3. 14223		13.603.130,43	4.903.319,68	1.946.816,74	1.500.953,17	7.379.216,70	2.962.502,34	19.288,24	4.257.811,75	0,00		
		di cui Competenza		8.880.169,87	4.903.319,68	892.363,39	1.500.953,17	7.379.216,70	2.962.502,34	0,00	608.589,78	0,00		
		di cui Residui		4.722.960,56	0,00	1.054.453,35	0,00	0,00	0,00	19.288,24	3.649.221,97	0,00		
2015	037392	2.1.243.3.08.29 (INVESTIMENTO C.A.P.) (ALTRI VINCOLI)		4.594.511,51	1.378.353,45	0,00	0,00	4.594.511,51	1.378.353,45	0,00	0,00	0,00		
		ATTUAZIONE PIANO DI AZIONE AMBIENTALE PER UN FUTURO SOSTENIBILE - ALTRE RISORSE VINCOLATE												
		NOTE: Direzione Generale: AMBIENTE E DIFESA DEL SUOLO E DELLA COSTA												
		TOTALE CAPITOLO 037392		4.594.511,51	1.378.353,45	0,00	0,00	4.594.511,51	1.378.353,45	0,00	0,00	0,00		
2015	037399	2.1.243.3.08.29 (INVESTIMENTO C.A.P.) (ALTRI VINCOLI)		1.000.000,00	300.000,00	0,00	0,00	1.000.000,00	300.000,00	0,00	0,00	0,00		
		INTERVENTI PER L'ATTUAZIONE PIANO D'AZIONE AMBIENTALE PER UN FUTURO SOSTENIBILE: CONTRIBUTI AD INTERESSI PER LA REALIZZAZIONE DI INTERVENTI PER IL MIGLIORAMENTO AMBIENTALE (ARTT. 99, L.R. 21 APRILE 1999, N.3)												
		NOTE: Direzione Generale: AMBIENTE E DIFESA DEL SUOLO E DELLA COSTA												
		TOTALE CAPITOLO 037399		1.000.000,00	300.000,00	0,00	0,00	1.000.000,00	300.000,00	0,00	0,00	0,00		
		TOTALE UPB 1.4.2.3. 14224		5.594.511,51	1.678.353,45	0,00	0,00	5.594.511,51	1.678.353,45	0,00	0,00	0,00		
		di cui Competenza		5.594.511,51	1.678.353,45	0,00	0,00	5.594.511,51	1.678.353,45	0,00	0,00	0,00		
		di cui Residui		0,00	0,00	0,00	0,00	0,00	0,00	0,00	0,00	0,00		
UPB 1.4.2.3.14225		ATTUAZIONE PIANO D'AZIONE AMBIENTALE PER UN FUTURO SOSTENIBILE - RISORSE SIMULI												

PARTE I AREA DI INTERVENTO 4 FUNZIONE OBIETTIVO 2

207

REGIONE EMILIA-ROMAGNA

RENDICONTO GENERALE PER L'ESERCIZIO FINANZIARIO 2015 PARTE SPESA

ESERCIZIO	CAPITOLO	DESCRIZIONE DEL CAPITOLO	ANALISI SPENDITE (SPESA COMPLESSIVA + R.R. PP. INIZIALI)											
			ANALISI SPENDITE (SPESA COMPLESSIVA + R.R. PP. INIZIALI)	SPANDIMENTO DI CASSA	PAIAMENTI IN CONTRO CONTABILITÀ	INTERESSI ASSUMI NELLA SPESA	RICORRERE DI IMPRESI SU SPANDIMENTI DI CASSA	RICORRERE DI IMPRESI SU SPANDIMENTI DI CASSA	PER IMPOSTAZIONE, PER PERSECUZIONE RETRIBUTIVA	PER IMPOSTAZIONE, PER PERSECUZIONE RETRIBUTIVA	RESIDUI PASSIVI DA RIFORMARE			
2015	037332	2.1.243.3.08.29 (INVESTIMENTO C.A.P.) (MEZZI STATO) - PIANO DI AZIONE AMBIENTALE PER UN FUTURO SOSTENIBILE - STRALCIO 2005; CONTRIBUTI ALLE IMPRESE ESERCENTI IL TRASPORTO PUBBLICO LOCALE PER INTERVENTI DI RIQUALIFICAZIONE DEL SISTEMA INFORMATICO E LA MANUTENZIONE STRADALE LOCALI (ARTT. 70, 74, 81 E 84 D.LGS 31 MARZO 1998, N.112 E ARTT. 99, L.R. 21 APRILE 1999, N.3) - MEZZI STATALI	444.045,15	0,00	0,00	0,00	444.045,15	0,00	0,00	0,00	0,00	0,00	0,00	0,00
TOTALE CAPITOLO 037332			444.045,15	0,00	0,00	0,00	444.045,15	0,00	0,00	0,00	0,00	0,00	0,00	0,00
2015	037364	2.1.220.3.08.29 (INVESTIMENTO C.A.P.) (MEZZI STATO) - PIANO DI AZIONE AMBIENTALE PER UN FUTURO SOSTENIBILE - STRALCIO 2005; CONTRIBUTI ALLE IMPRESE ESERCENTI IL TRASPORTO PUBBLICO LOCALE PER INTERVENTI DI RIQUALIFICAZIONE DEL SISTEMA INFORMATICO E LA MANUTENZIONE STRADALE LOCALI (ARTT. 70, 74, 81 E 84 D.LGS 31 MARZO 1998, N.112 E ARTT. 99, L.R. 21 APRILE 1999, N.3) - MEZZI STATALI	0,00	0,00	0,00	0,00	0,00	0,00	0,00	0,00	0,00	0,00	0,00	0,00
TOTALE CAPITOLO 037364			0,00	0,00	0,00	0,00	0,00	0,00	0,00	0,00	0,00	0,00	0,00	0,00
2015	037381	2.1.233.3.08.29 (INVESTIMENTO C.A.P.) (MEZZI STATO) - PIANO DI AZIONE AMBIENTALE PER UN FUTURO SOSTENIBILE - CONTRIBUTI INFERIORI PER LA REALIZZAZIONE DI OPERE ED INTERVENTI DI RISANAMENTO AMBIENTALE (ARTT. 70, 74, 81 E 84 D.LGS 31 MARZO 1998, N.112 E ARTT. 99, L.R. 21 APRILE 1999, N.3) - MEZZI STATALI	8.396.503,74	2.469.814,38	42.409,01	744.585,74	7.651.918,00	1.932.698,91	0,00	0,00	0,00	0,00	0,00	0,00
2014	037381	A.BELL. PER LA REALIZZAZIONE DI OPERE ED INTERVENTI DI RISANAMENTO AMBIENTALE (ARTT. 70, 74, 81 E 84 D.LGS 31 MARZO 1998, N.112 E ARTT. 99, L.R. 21 APRILE 1999, N.3) - MEZZI STATALI	59.902,41	0,00	36.792,74	0,00	0,00	0,00	0,00	0,00	0,00	0,00	0,00	0,00
2012	037381	INTERVENTI DI RISANAMENTO AMBIENTALE (ARTT. 70, 74, 81 E 84 D.LGS 31 MARZO 1998, N.112 E ARTT. 99, L.R. 21 APRILE 1999, N.3) - MEZZI STATALI	2.584.016,83	0,00	333.640,12	0,00	0,00	0,00	0,00	0,00	0,00	0,00	0,00	0,00
TOTALE CAPITOLO 037381			11.190.046,60	2.469.814,38	537.115,47	744.585,74	7.651.918,00	1.932.698,91	0,00	0,00	0,00	0,00	0,00	0,00
2015	037383	2.1.243.3.08.29 (INVESTIMENTO C.A.P.) (MEZZI STATO) - PIANO DI AZIONE AMBIENTALE PER UN FUTURO SOSTENIBILE - CONTRIBUTI INFERIORI PER LA REALIZZAZIONE DI OPERE ED INTERVENTI DI RISANAMENTO AMBIENTALE (ARTT. 70, 74, 81 E 84 D.LGS 31 MARZO 1998, N.112 E ARTT. 99, L.R. 21 APRILE 1999, N.3) - MEZZI STATALI	4.978.583,48	1.622.358,37	476.750,31	476.750,31	4.501.833,17	1.132.408,06	0,00	0,00	0,00	0,00	0,00	0,00
2012	037383	INTERVENTI DI RISANAMENTO AMBIENTALE (ARTT. 70, 74, 81 E 84 D.LGS 31 MARZO 1998, N.112 E ARTT. 99, L.R. 21 APRILE 1999, N.3) - MEZZI STATALI	35.632,86	0,00	13.200,00	0,00	0,00	0,00	0,00	0,00	0,00	0,00	0,00	0,00
TOTALE CAPITOLO 037383			5.014.216,34	1.622.358,37	489.950,31	476.750,31	4.501.833,17	1.132.408,06	0,00	0,00	0,00	0,00	0,00	0,00
2015	037415	2.1.233.3.08.16 (INVESTIMENTO C.A.P.) (MEZZI STATO) - PIANO DI AZIONE AMBIENTALE PER UN FUTURO SOSTENIBILE - CONTRIBUTI INFERIORI PER LA REALIZZAZIONE DI OPERE ED INTERVENTI DI RISANAMENTO AMBIENTALE (ARTT. 70, 74, 81 E 84 D.LGS 31 MARZO 1998, N.112 E ARTT. 99, L.R. 21 APRILE 1999, N.3) - MEZZI STATALI	0,00	0,00	0,00	0,00	0,00	0,00	0,00	0,00	0,00	0,00	0,00	0,00
TOTALE CAPITOLO 037415			0,00	0,00	0,00	0,00	0,00	0,00	0,00	0,00	0,00	0,00	0,00	0,00
2015	037417	2.1.233.3.08.29 (INVESTIMENTO C.A.P.) (MEZZI STATO) - PIANO DI AZIONE AMBIENTALE PER UN FUTURO SOSTENIBILE - CONTRIBUTI INFERIORI PER LA REALIZZAZIONE DI OPERE ED INTERVENTI DI RISANAMENTO AMBIENTALE (ARTT. 70, 74, 81 E 84 D.LGS 31 MARZO 1998, N.112 E ARTT. 99, L.R. 21 APRILE 1999, N.3) - MEZZI STATALI	2.071.535,95	1.484.356,77	0,00	690.899,38	1.380.636,57	1.023.652,75	0,00	0,00	0,00	0,00	0,00	0,00
2014	037417	INTERVENTI DI RISANAMENTO AMBIENTALE (ARTT. 70, 74, 81 E 84 D.LGS 31 MARZO 1998, N.112 E ARTT. 99, L.R. 21 APRILE 1999, N.3) - MEZZI STATALI	1.544.632,90	0,00	460.704,02	0,00	0,00	0,00	0,00	0,00	0,00	0,00	0,00	0,00
TOTALE CAPITOLO 037417			3.616.168,85	1.484.356,77	460.704,02	690.899,38	1.380.636,57	1.023.652,75	0,00	0,00	0,00	0,00	0,00	0,00
2015	037419	2.1.233.3.08.29 (INVESTIMENTO C.A.P.) (MEZZI STATO) - PIANO DI AZIONE AMBIENTALE PER UN FUTURO SOSTENIBILE - CONTRIBUTI INFERIORI PER LA REALIZZAZIONE DI OPERE ED INTERVENTI DI RISANAMENTO AMBIENTALE (ARTT. 70, 74, 81 E 84 D.LGS 31 MARZO 1998, N.112 E ARTT. 99, L.R. 21 APRILE 1999, N.3) - MEZZI STATALI	2.874.421,77	862.326,53	0,00	605.500,00	2.269.921,77	862.326,53	0,00	0,00	0,00	0,00	0,00	0,00
TOTALE CAPITOLO 037419			2.874.421,77	862.326,53	0,00	605.500,00	2.269.921,77	862.326,53	0,00	0,00	0,00	0,00	0,00	0,00
2015	037422	2.1.243.3.08.29 (INVESTIMENTO C.A.P.) (MEZZI STATO) - PIANO DI AZIONE AMBIENTALE PER UN FUTURO SOSTENIBILE - CONTRIBUTI ALLE IMPRESE E AI GESTORI DEI SERVIZI PUBBLICI LOCALI PER LA REALIZZAZIONE DI OPERE ED INTERVENTI DI RISANAMENTO AMBIENTALE (ARTT. 70, 74, 81 E 84 D.LGS 31 MARZO 1998, N.112 E ARTT. 99, L.R. 21 APRILE 1999, N.3) - MEZZI STATALI	0,00	0,00	0,00	0,00	0,00	0,00	0,00	0,00	0,00	0,00	0,00	0,00
TOTALE CAPITOLO 037422			0,00	0,00	0,00	0,00	0,00	0,00	0,00	0,00	0,00	0,00	0,00	0,00
PARTE I AREA DI INTERVENTO 4 FUNZIONE OBIETTIVO 2														

REGIONE EMILIA-ROMAGNA		RENDICONTO GENERALE PER L'ESERCIZIO FINANZIARIO 2015											PARTE SPESA	
ESERCIZIO	CAPITOLO	DESCRIZIONE DEL CAPITOLO	MASSA SPENDIBILE (SPESA COMPENSA + R.R. PP. INIZIALI)	SPANZIAMENTO DI CASSA	PAIAMENTI IN CONTRO CONTABILITÀ E RESIDUI	INTERESSI ASSUMI NELLA SPESA	ESBORI SU SPESA COMPENSA	ESBORI DI INTERESSI ASSUMI NELLA SPESA	ESBORI DI INTERESSI ASSUMI SU SPESA COMPENSA	ESBORI DI INTERESSI ASSUMI SU SPESA COMPENSA	ELIMINAZIONI PER INDEBITAMENTO	PER INDEBITAMENTO PER INDEBITAMENTO	RESIDUI PASSIVI DA RIPORTARE	
COSTA			TOTALE CAPITOLO U37422	0,00	0,00	0,00	0,00	0,00	0,00	0,00	0,00	0,00	0,00	
COSTA			TOTALE UPR 1.4.2.3. 14225	23.138.900,71	6.438.856,05	1.487.769,80	2.517.735,43	16.247.394,66	4.951.086,25	1.149.530,26	0,00	0,00	4.234.245,99	
COSTA			di cui Competenza	18.785.090,09	6.438.856,05	518.139,32	2.517.735,43	16.247.394,66	4.951.086,25	1.149.530,26	0,00	0,00	4.234.245,99	
COSTA			di cui Residui	4.353.810,62	0,00	968.630,48	0,00	0,00	0,00	0,00	0,00	0,00	2.535.693,88	
UPR 1.4.2.3.14230		DISINQUINAMENTO DELLE ACQUE DEL SISTEMA PADANO ALTO ADRIATICO - RISERVE STATALI												
COSTA			TOTALE UPR 1.4.2.3. 14230	120.518,92	0,00	0,00	0,00	120.518,92	0,00	0,00	0,00	0,00	0,00	
COSTA			di cui Competenza	120.518,92	0,00	0,00	0,00	120.518,92	0,00	0,00	0,00	0,00	0,00	
COSTA			di cui Residui	0,00	0,00	0,00	0,00	0,00	0,00	0,00	0,00	0,00	0,00	
UPR 1.4.2.3.14300		PARCHI E RISERVE NATURALI												
COSTA			TOTALE UPR 1.4.2.3. 14300	1.355.486,00	1.135.092,00	285.856,62	0,00	918.445,26	849.235,38	151.184,12	0,00	0,00	0,00	
COSTA			di cui Competenza	1.355.486,00	1.135.092,00	285.856,62	0,00	918.445,26	849.235,38	151.184,12	0,00	0,00	0,00	
COSTA			di cui Residui	437.040,74	0,00	0,00	0,00	0,00	0,00	0,00	0,00	0,00	0,00	
2015	U38035	2.1.234.3.08.29 (INVESTIMENTO CAP.) (MEZZI STATO) CONTRIBUTI PER L'ATTUAZIONE DEL PROGRAMMA DI INTERVENTI STRAORDINARI E DI RECUPERO AMBIENTALE NEI PARCHI E RISERVE REGIONALI (L. 6 DICEMBRE 1997, N.394, E ACCORDO INTERREGIONALE SULLA GESTIONE DEI PARCHI E RISERVE REGIONALI DEL TERRITORIO DEL 19 NOVEMBRE 2001) - MEZZI STATALI.	201.384,69	201.384,69	199.076,18	199.076,18	2.308,51	2.308,51	2.308,51	0,00	0,00	0,00	0,00	
2014	U38030	2.1.238.3.08.29 (INVESTIMENTO CAP.) (MEZZI STATO) CONTRIBUTI PER L'ATTUAZIONE DEL PROGRAMMA DI INTERVENTI STRAORDINARI E DI RECUPERO AMBIENTALE NEI PARCHI E RISERVE REGIONALI (L. 6 DICEMBRE 1997, N.394, E ACCORDO INTERREGIONALE SULLA GESTIONE DEI PARCHI E RISERVE REGIONALI DEL TERRITORIO DEL 19 NOVEMBRE 2001) - MEZZI STATALI.	201.384,69	201.384,69	199.076,18	199.076,18	2.308,51	2.308,51	2.308,51	0,00	0,00	0,00	0,00	
NOTE: NUOVA ISTITUZIONE Direzione Generale: AMBIENTE E DIFESA DEL SUOLO E DELLA COSTA			TOTALE CAPITOLO U38038	201.384,69	201.384,69	199.076,18	199.076,18	2.308,51	2.308,51	0,00	0,00	0,00	0,00	
NOTE: NUOVA ISTITUZIONE Direzione Generale: AMBIENTE E DIFESA DEL SUOLO E DELLA COSTA			TOTALE UPR 1.4.2.3. 14302	201.384,69	201.384,69	199.076,18	199.076,18	2.308,51	2.308,51	0,00	0,00	0,00	0,00	
NOTE: NUOVA ISTITUZIONE Direzione Generale: AMBIENTE E DIFESA DEL SUOLO E DELLA COSTA			TOTALE UPR 1.4.2.3. 14300	201.384,69	201.384,69	199.076,18	199.076,18	2.308,51	2.308,51	0,00	0,00	0,00	0,00	
NOTE: NUOVA ISTITUZIONE Direzione Generale: AMBIENTE E DIFESA DEL SUOLO E DELLA COSTA			TOTALE UPR 1.4.2.3. 14225	23.138.900,71	6.438.856,05	1.487.769,80	2.517.735,43	16.247.394,66	4.951.086,25	1.149.530,26	0,00	0,00	4.234.245,99	
NOTE: NUOVA ISTITUZIONE Direzione Generale: AMBIENTE E DIFESA DEL SUOLO E DELLA COSTA			TOTALE UPR 1.4.2.3. 14230	120.518,92	0,00	0,00	0,00	120.518,92	0,00	0,00	0,00	0,00	0,00	
NOTE: NUOVA ISTITUZIONE Direzione Generale: AMBIENTE E DIFESA DEL SUOLO E DELLA COSTA			TOTALE UPR 1.4.2.3. 14300	1.355.486,00	1.135.092,00	285.856,62	0,00	918.445,26	849.235,38	151.184,12	0,00	0,00	0,00	
NOTE: NUOVA ISTITUZIONE Direzione Generale: AMBIENTE E DIFESA DEL SUOLO E DELLA COSTA			TOTALE UPR 1.4.2.3. 14225	23.138.900,71	6.438.856,05	1.487.769,80	2.517.735,43	16.247.394,66	4.951.086,25	1.149.530,26	0,00	0,00	4.234.245,99	
NOTE: NUOVA ISTITUZIONE Direzione Generale: AMBIENTE E DIFESA DEL SUOLO E DELLA COSTA			TOTALE UPR 1.4.2.3. 14230	120.518,92	0,00	0,00	0,00	120.518,92	0,00	0,00	0,00	0,00	0,00	
NOTE: NUOVA ISTITUZIONE Direzione Generale: AMBIENTE E DIFESA DEL SUOLO E DELLA COSTA			TOTALE UPR 1.4.2.3. 14300	1.355.486,00	1.135.092,00	285.856,62	0,00	918.445,26	849.235,38	151.184,12	0,00	0,00	0,00	

PARTE I AREA DI INTERVENTO 4 FUNZIONE OBIETTIVO 2

209

REGIONE EMILIA-ROMAGNA

RENDICONTO GENERALE PER L'ESERCIZIO FINANZIARIO 2015 PARTE SPESA

ESERCIZIO	CAPITOLO	DESCRIZIONE DEL CAPITOLO	ANSA SPENDITE (SPESA COMPENSA + RR.PP. INIZIALI)	SPANZIAMENTO DI CASSA	PAGAMENTI IN CONTRO COMPENSA E RESIDUI	INTERESSI ASSUNTI NELLA SPESA	RISORSE DI SPESA SU STATO COMPENSA	RISORSE DI SPESA SU STATO CASSA	PER INDEBITAMENTO, PER PERIZIONE	RESIDUI PASSIVI DA RIPORTARE
2013	038030	AMBIENTALI (ART. 35, COME 2 E 4, L.R. 2 APRILE 1988, N.11 ABRUGATA; ART. 13, COMMA 3, LETT. A) E ART. 61, COMMA 1, LETT. C), L.R. 17 FEBBRAIO 2005, N. 6).	1.117.135,90	0,00	55.737,67	0,00	0,00	0,00	0,00	1.061.398,23
2012	038030	AMBIENTALI (ART. 35, COME 2 E 4, L.R. 2 APRILE 1988, N.11 ABRUGATA; ART. 13, COMMA 3, LETT. A) E ART. 61, COMMA 1, LETT. C), L.R. 17 FEBBRAIO 2005, N. 6).	139.345,40	0,00	109.844,62	0,00	0,00	0,00	0,00	75.221,14
		Direzione Generale: AMBIENTE E DIFESA DEL SUOLO E DELLA COSTA								
		TOTALE CAPITOLO 038030	2.330.976,32	1.776.342,30	295.591,25	481.594,64	234.265,62	1.480.751,05	14.879,64	1.786.239,81
UPB 1.4.2.3.14310		VALORIZZAZIONE DELLE RISORSE AMBIENTALI DEL TERRITORIO DEL DENTRO DEL PO								
2015	038027	2.1.210.3.08.29 (INVESTIMENTO CAP.) (MEZZI PROPRI) SPESA PER ACQUISTO IMMOBILI E PER INTERVENTI IN VALORIZZAZIONE DELLE RISORSE AMBIENTALI ED ALLO SVILUPPO SOCIO-ECONOMICO DEL COMPARTO DELLE VALLI DI COMACINO E DELLE ANNEE FUNZIONALMENTE CONNESSE, PRESENTI NEL TERRITORIO REGIONALE EMILIA-ROMAGNA (L.R. 27 FEBBRAIO 1988, N. 277 ART.13, COMMA 3, LETT. A) E B) E ART. 61, COMMA 1, LETT. A) E C), L.R. 17 FEBBRAIO 2005, N. 6)	936.659,22	2.178.758,12	0,00	0,00	936.659,22	610.000,00	0,00	800.569,76
2014	038027	2.1.210.3.08.29 (INVESTIMENTO CAP.) (MEZZI PROPRI) SPESA PER ACQUISTO IMMOBILI E PER INTERVENTI IN VALORIZZAZIONE DELLE RISORSE AMBIENTALI ED ALLO SVILUPPO SOCIO-ECONOMICO DEL COMPARTO DELLE VALLI DI COMACINO E DELLE ANNEE FUNZIONALMENTE CONNESSE, PRESENTI NEL TERRITORIO REGIONALE EMILIA-ROMAGNA (L.R. 27 FEBBRAIO 1988, N. 277 ART.13, COMMA 3, LETT. A) E B) E ART. 61, COMMA 1, LETT. A) E C), L.R. 17 FEBBRAIO 2005, N. 6)	2.389.326,88	0,00	1.568.758,12	0,00	0,00	0,00	0,00	800.569,76
		TOTALE CAPITOLO 038027	3.305.986,10	2.178.758,12	1.568.758,12	0,00	936.659,22	610.000,00	0,00	800.569,76
UPB 1.4.2.3.14350		INVESTIMENTI PER LA PROTEZIONE DELLA FAUNA SELVATICA E L'ESERCIZIO DELL'ATTIVITA' VENATORIA								
2015	078030	2.1.233.3.10.14 (INVESTIMENTO CAP.) (MEZZI PROPRI) ASSEGNAZIONI ALLE PROVINCE PER INTERVENTI NEL SETTORE DELLA CACCIA - SPESE DI INVESTIMENTO (L.R. 15 FEBBRAIO 1994, N.8 EL.R. 16 FEBBRAIO 2000, N. 6).	26.475,03	55.235,87	26.475,03	26.475,03	0,00	28.760,84	0,00	50.626,01
2013	078030	2.1.233.3.10.14 (INVESTIMENTO CAP.) (MEZZI PROPRI) ASSEGNAZIONI ALLE PROVINCE PER INTERVENTI NEL SETTORE DELLA CACCIA - SPESE DI INVESTIMENTO (L.R. 15 FEBBRAIO 1994, N.8 EL.R. 16 FEBBRAIO 2000, N. 6).	95.869,47	0,00	0,00	0,00	0,00	0,00	45.243,46	0,00
		Direzione Generale: AGRICOLTURA, ECONOMIA ITTICA, ATTIVITA' FAUNISTICO-VENATORIE								
		TOTALE CAPITOLO 078030	122.344,50	55.235,87	26.475,03	26.475,03	0,00	28.760,84	45.243,46	50.626,01
UPB 1.4.2.3.14370		ASSEGNAZIONI ALLE PROVINCE PER INTERVENTI NEI PIANI ITTICI DI BACINO								
2015	078575	2.1.233.3.10.14 (INVESTIMENTO CAP.) (MEZZI PROPRI) ASSEGNAZIONI ALLE PROVINCE PER INTERVENTI NEI PIANI ITTICI DI BACINO - SPESE DI INVESTIMENTO - (ART. 7, L.R. 22 FEBBRAIO 1993, N.11 ABRUGATA)	0,00	0,00	0,00	0,00	0,00	0,00	0,00	0,00
		Direzione Generale: AGRICOLTURA, ECONOMIA ITTICA, ATTIVITA' FAUNISTICO-VENATORIE								
		TOTALE CAPITOLO 078575	0,00	0,00	0,00	0,00	0,00	0,00	0,00	0,00
UPB 1.4.2.3.14384		FONDO EUROPEO PER LA PESCA - FEP - PROGRAMMA OPERATIVO 2007-2013								
2015	078404	2.2.243.3.10.14 (INVESTIMENTO CAP.) (MEZZI PROPRI) COMPENZI IN CONTRO CAPITALE A IMPRESE PRIVATE SINGOLE E ASSOCIATE PER INVESTIMENTI IN ACOACOLTURA, PESCA NELLE ACQUE INTERNE, TRASPORZIONE E COMMERCIALIZZAZIONE DEI PRODOTTI DI ACOACOLTURA (REG. 2007/2013 - ASSE 2 (REG. 2007/2013 - QUOTA REGIONALE) - DECISIONE CE C(2007) 6792) - QUOTA REGIONALE	110.321,01	101.842,91	67.034,72	102.600,61	7.720,40	34.808,19	0,00	35.565,89
		Direzione Generale: AGRICOLTURA, ECONOMIA ITTICA, ATTIVITA' FAUNISTICO-VENATORIE								
		TOTALE CAPITOLO 078404	110.321,01	101.842,91	67.034,72	102.600,61	7.720,40	34.808,19	0,00	35.565,89
2015	078410	2.2.220.3.10.14 (INVESTIMENTO CAP.) (MEZZI PROPRI) SPESE PER L'ACQUIZIZIONE DI BENI STRUMENTALI AI FINI DELL'ATTIVITA' DI PESCA (REG. 2007/2013 - QUOTA REGIONALE) (REG. 2007/2013 - QUOTA REGIONALE) (REG. 2007/2013 - QUOTA REGIONALE) (REG. 2007/2013 - QUOTA REGIONALE)	2.875,85	2.841,08	0,00	0,00	2.875,85	2.841,08	0,00	0,00
		Direzione Generale: AGRICOLTURA, ECONOMIA ITTICA, ATTIVITA' FAUNISTICO-VENATORIE								
		TOTALE CAPITOLO 078410	2.875,85	2.841,08	0,00	0,00	2.875,85	2.841,08	0,00	0,00

PARTE I AREA DI INTERVENTO 4 FUNZIONE OBIETTIVO 2

REGIONE EMILIA-ROMAGNA		RENDICONTO GENERALE PER L'ESERCIZIO FINANZIARIO 2015												PARTE SPESA			
ESERCIZIO	CAPITOLIO	DESCRIZIONE DEL CAPITOLIO	ANSA SPENDIBILE (SENZA CONTRIBUTI + R.R. P.P. INIZIALI)	SPANDIMENTO DI CASSA	PAIAMENTI IN CONTRO CONTABILITÀ E RESIDUI	INTERESSI ASSUMI NELLA ESERCIZIO	ESBORSE DI IMPEGNI SOSTENIBILI DI COMPETENZA	ESBORSE DI IMPEGNI SOSTENIBILI DI SPANDIMENTO DI CASSA	PER IMPEGNI SOSTENIBILI PER IMPEGNO	PER IMPEGNI SOSTENIBILI PER IMPEGNO	PER IMPEGNI SOSTENIBILI PER IMPEGNO	PER IMPEGNI SOSTENIBILI PER IMPEGNO	PER IMPEGNI SOSTENIBILI PER IMPEGNO	PER IMPEGNI SOSTENIBILI PER IMPEGNO	PER IMPEGNI SOSTENIBILI PER IMPEGNO	PER IMPEGNI SOSTENIBILI PER IMPEGNO	
2015	078428	2.2.243.3.10.14 (INVESTIMENTO C.A.P.) (MEZZI PROPRI)	0,00	14.908,76	0,00	0,00	0,00	3.979,37	0,00	0,00	0,00	0,00	0,00	0,00	0,00	0,00	
2014	078428	2.2.243.3.10.14 (INVESTIMENTO C.A.P.) (MEZZI PROPRI)	13.086,72	0,00	10.929,39	0,00	0,00	0,00	0,00	0,00	0,00	0,00	0,00	0,00	0,00	0,00	
2013	078428	2.2.243.3.10.14 (INVESTIMENTO C.A.P.) (MEZZI PROPRI)	1.822,04	0,00	0,00	0,00	0,00	0,00	0,00	0,00	0,00	0,00	0,00	0,00	0,00	0,00	
DIREZIONE GENERALE: AGRICOLTURA, ECONOMIA ITTICA, ATTIVITA' FAUNISTICO-VENATORIE			TOTALE CAPITOLIO 078428			14.908,76			10.929,39			3.979,37			2.157,33		
2015	078437	2.2.243.3.10.14 (INVESTIMENTO C.A.P.) (MEZZI PROPRI)	107.813,60	107.813,60	60.271,42	107.653,60	160,00	47.542,18	0,00	0,00	0,00	0,00	0,00	0,00	0,00	0,00	
DIREZIONE GENERALE: AGRICOLTURA, ECONOMIA ITTICA, ATTIVITA' FAUNISTICO-VENATORIE			TOTALE CAPITOLIO 078437			107.813,60			60.271,42			107.653,60			160,00		
2015	078440	2.2.232.3.10.14 (INVESTIMENTO C.A.P.) (MEZZI PROPRI)	0,00	0,00	0,00	0,00	0,00	0,00	0,00	0,00	0,00	0,00	0,00	0,00	0,00	0,00	
DIREZIONE GENERALE: AGRICOLTURA, ECONOMIA ITTICA, ATTIVITA' FAUNISTICO-VENATORIE			TOTALE CAPITOLIO 078440			0,00			0,00			0,00			0,00		
2015	078446	2.2.243.3.10.14 (INVESTIMENTO C.A.P.) (MEZZI PROPRI)	23.205,62	21.994,12	14.767,65	21.894,12	1.311,50	7.226,47	0,00	0,00	0,00	0,00	0,00	0,00	0,00	0,00	
DIREZIONE GENERALE: AGRICOLTURA, ECONOMIA ITTICA, ATTIVITA' FAUNISTICO-VENATORIE			TOTALE CAPITOLIO 078446			23.205,62			21.994,12			14.767,65			21.894,12		
2014	078458	2.2.232.3.10.14 (INVESTIMENTO C.A.P.) (MEZZI PROPRI)	10.096,14	71.390,92	0,00	0,00	10.096,14	35.271,97	0,00	0,00	0,00	0,00	0,00	0,00	0,00	0,00	
2014	078458	2.2.232.3.10.14 (INVESTIMENTO C.A.P.) (MEZZI PROPRI)	35.271,97	0,00	0,00	0,00	0,00	0,00	0,00	0,00	0,00	0,00	0,00	0,00	0,00	0,00	
2012	078458	2.2.232.3.10.14 (INVESTIMENTO C.A.P.) (MEZZI PROPRI)	36.118,95	0,00	36.118,95	0,00	0,00	0,00	0,00	0,00	0,00	0,00	0,00	0,00	0,00	0,00	
DIREZIONE GENERALE: AGRICOLTURA, ECONOMIA ITTICA, ATTIVITA' FAUNISTICO-VENATORIE			TOTALE CAPITOLIO 078458			81.487,06			71.390,92			36.118,95			36.118,95		
2015	078464	2.2.210.3.10.14 (INVESTIMENTO C.A.P.) (MEZZI PROPRI)	0,00	120.337,86	0,00	0,00	0,00	15.170,15	0,00	0,00	0,00	0,00	0,00	0,00	0,00	0,00	
2014	078464	2.2.210.3.10.14 (INVESTIMENTO C.A.P.) (MEZZI PROPRI)	86.104,61	0,00	70.934,46	0,00	0,00	0,00	0,00	0,00	0,00	0,00	0,00	0,00	0,00	0,00	
2013	078464	2.2.210.3.10.14 (INVESTIMENTO C.A.P.) (MEZZI PROPRI)	34.233,25	0,00	34.233,25	0,00	0,00	0,00	0,00	0,00	0,00	0,00	0,00	0,00	0,00	0,00	
DIREZIONE GENERALE: AGRICOLTURA, ECONOMIA ITTICA, ATTIVITA' FAUNISTICO-VENATORIE			TOTALE CAPITOLIO 078464			120.337,86			120.337,86			105.167,71			15.170,15		
2015	078470	2.2.243.3.10.14 (INVESTIMENTO C.A.P.) (MEZZI PROPRI)	0,00	0,00	0,00	0,00	0,00	0,00	0,00	0,00	0,00	0,00	0,00	0,00	0,00	0,00	
DIREZIONE GENERALE: AGRICOLTURA, ECONOMIA ITTICA, ATTIVITA' FAUNISTICO-VENATORIE			TOTALE CAPITOLIO 078470			0,00			0,00			0,00			0,00		
2015	078476	2.2.232.3.10.14 (INVESTIMENTO C.A.P.) (MEZZI PROPRI)	0,00	0,00	0,00	0,00	0,00	0,00	0,00	0,00	0,00	0,00	0,00	0,00	0,00	0,00	
DIREZIONE GENERALE: AGRICOLTURA, ECONOMIA ITTICA, ATTIVITA' FAUNISTICO-VENATORIE			TOTALE CAPITOLIO 078476			0,00			0,00			0,00			0,00		

PARTE I AREA DI INTERVENTO 4 FUNZIONE OBIETTIVO 2

REGIONE EMILIA-ROMAGNA

RENDICONTO GENERALE PER L'ESERCIZIO FINANZIARIO 2015 PARTE SPESA

BANCA SPENDITE COMPENSA + R.R. P.P. INIZIALI)	SPANZIAMENTO DI CASSA	PAIAMENTI IN CONTO COMPENSA E RESIDUI	INTERESSI ASSUMI NELLO ESERCIZIO	ESERCIZIO DI IMPRESA SPANZIAMENTI DI COMPENSA	ESERCIZIO DI PAGAMENTI SU SPANZIAMENTI DI CASSA	ELIMINAZIONI DEI RESIDUI PER INSISTENZA, PER PERIZIONE RITORNATA	RESIDUI PASSIVI DA RIFORMARE				
2015	078454	CONTRIBUTI A ISTITUZIONI SOCIALI PRIVATE PER LA REALIZZAZIONE DELL'ASSE 4: SVILUPPO SOSTENIBILE DELLE ZONE DI PESCA - PROGRAMMA OPERATIVO FEP 2007/2013 ASSE 4 PROGRAMMA OPERATIVO FEP 2007/2013 ASSE 4 C(2007)6792) - MEZZI UE DIREZIONE GENERALE: AGRICOLTURA, ECONOMIA ITTICA, ATTIVITA' FANISTICO-VENATORIE	0,00	0,00	0,00	0,00	0,00	0,00			
		TOTALE CAPITOLATO 078454	0,00	0,00	0,00	0,00	0,00	0,00			
		TOTALE URP 1.4.2.3. 14384 di cui Competenza di cui Residui	460.949,76 254.312,22 206.637,54	441.129,25 441.129,25 0,00	294.289,84 142.073,79 152.216,05	232.148,33 232.148,33 0,00	22.163,89 146.839,41 0,00	17.327,48 0,00 17.327,48	0,00 0,00 0,00	127.169,55 90.074,54 37.094,01	
URP 1.4.2.3.14386		FONDO EUROPEO PER LA PESCA - FEP - PROGRAMMA OPERATIVO 2007-2013 - RISORSE UE	0,00	0,00	0,00	0,00	0,00	0,00	0,00	0,00	
2015	078400	2.2.243.3.10.14 (INVESTIMENTO C.A.P.) (MEZZI U.E.) CONTRIBUTI IN CONTO CAPITALE A IMPRESE PRIVATE SINGOLE E A IMPRESE COLLETTIVE PER LA REALIZZAZIONE DELL'ASSE 5 - ASSISTENZA TECNICA - (REG. (CE) 1198/2006; DIREZIONE GENERALE: AGRICOLTURA, ECONOMIA ITTICA, ATTIVITA' FANISTICO-VENATORIE	546.108,14	512.314,87	335.173,51	513.002,97	33.105,17	177.141,36	0,00	0,00	177.829,46
		TOTALE CAPITOLATO 078400	546.108,14	512.314,87	335.173,51	513.002,97	33.105,17	177.141,36	0,00	0,00	177.829,46
2015	078406	2.2.226.3.10.14 (INVESTIMENTO C.A.P.) (MEZZI U.E.) CONTRIBUTI A IMPRESE SINGOLE E ASSOCIATE PER LA REALIZZAZIONE DELL'ASSE 1: ADEGUAMENTO DELLA STRUTTURA PRODUTTIVA E COMMERCIALIZZAZIONE DEL PRODOTTO DELLA PESCA E DELL'ACQUACOLTURA - PROGRAMMA OPERATIVO FEP 2007/2013 ASSE 2 (REG. (CE) 1198/2006; DIREZIONE GENERALE: AGRICOLTURA, ECONOMIA ITTICA, ATTIVITA' FANISTICO-VENATORIE	4.493,51	4.439,19	0,00	0,00	4.493,51	4.439,19	0,00	0,00	0,00
		TOTALE CAPITOLATO 078406	4.493,51	4.439,19	0,00	0,00	4.493,51	4.439,19	0,00	0,00	0,00
2015	078424	2.2.243.3.10.14 (INVESTIMENTO C.A.P.) (MEZZI U.E.) CONTRIBUTI A IMPRESE SINGOLE E ASSOCIATE PER LA REALIZZAZIONE DELL'ASSE 1: ADEGUAMENTO DELLA STRUTTURA PRODUTTIVA E COMMERCIALIZZAZIONE DEL PRODOTTO DELLA PESCA E DELL'ACQUACOLTURA - PROGRAMMA OPERATIVO FEP 2007/2013 ASSE 2 (REG. (CE) 1198/2006; DIREZIONE GENERALE: AGRICOLTURA, ECONOMIA ITTICA, ATTIVITA' FANISTICO-VENATORIE	0,00	74.543,74	0,00	0,00	0,00	19.896,86	0,00	0,00	0,00
		TOTALE CAPITOLATO 078424	0,00	74.543,74	0,00	0,00	0,00	19.896,86	0,00	0,00	0,00
2015	078424	2.2.232.3.10.14 (INVESTIMENTO C.A.P.) (MEZZI U.E.) CONTRIBUTI A ENTI DELLE AMMINISTRAZIONI LOCALI PER LA REALIZZAZIONE DELL'ASSE 2: INVESTIMENTI IN ACQUACOLTURA, PESCA E ATTIVITA' CONNESSE PER LA REALIZZAZIONE DEL PROGRAMMA OPERATIVO FEP 2007/2013 ASSE 3 (REG. (CE) 1198/2006; DIREZIONE GENERALE: AGRICOLTURA, ECONOMIA ITTICA, ATTIVITA' FANISTICO-VENATORIE	0,00	0,00	0,00	0,00	0,00	0,00	0,00	0,00	0,00
		TOTALE CAPITOLATO 078424	0,00	0,00	0,00	0,00	0,00	0,00	0,00	0,00	0,00
2015	078436	2.2.243.3.10.14 (INVESTIMENTO C.A.P.) (MEZZI U.E.) CONTRIBUTI A IMPRESE SINGOLE E ASSOCIATE PER REALIZZAZIONE DELL'ASSE 3: MISURE DI INTERESSE COMUNE - PROGRAMMA OPERATIVO FEP 2007/2013 ASSE 3 (REG. (CE) 1198/2006; DIREZIONE GENERALE: AGRICOLTURA, ECONOMIA ITTICA, ATTIVITA' FANISTICO-VENATORIE	0,00	0,00	0,00	0,00	0,00	0,00	0,00	0,00	0,00
		TOTALE CAPITOLATO 078436	0,00	0,00	0,00	0,00	0,00	0,00	0,00	0,00	0,00
2015	078442	2.2.243.3.10.14 (INVESTIMENTO C.A.P.) (MEZZI U.E.) CONTRIBUTI A IMPRESE SINGOLE E ASSOCIATE PER REALIZZAZIONE DELL'ASSE 3: MISURE DI INTERESSE COMUNE - PROGRAMMA OPERATIVO FEP 2007/2013 ASSE 3 (REG. (CE) 1198/2006; DIREZIONE GENERALE: AGRICOLTURA, ECONOMIA ITTICA, ATTIVITA' FANISTICO-VENATORIE	116.028,09	109.570,60	73.898,23	109.470,60	6.557,49	35.732,37	0,00	0,00	35.632,37
		TOTALE CAPITOLATO 078442	116.028,09	109.570,60	73.898,23	109.470,60	6.557,49	35.732,37	0,00	0,00	35.632,37
2015	078454	2.2.232.3.10.14 (INVESTIMENTO C.A.P.) (MEZZI U.E.) CONTRIBUTI A ENTI DELLE AMMINISTRAZIONI LOCALI PER LA REALIZZAZIONE DELL'ASSE 2: INVESTIMENTI IN ACQUACOLTURA, PESCA E ATTIVITA' CONNESSE PER LA REALIZZAZIONE DEL PROGRAMMA OPERATIVO FEP 2007/2013 ASSE 2 (REG. (CE) 1198/2006; DIREZIONE GENERALE: AGRICOLTURA, ECONOMIA ITTICA, ATTIVITA' FANISTICO-VENATORIE	50.480,75	356.954,60	0,00	0,00	50.480,75	176.359,85	0,00	0,00	0,00
		TOTALE CAPITOLATO 078454	50.480,75	356.954,60	0,00	0,00	50.480,75	176.359,85	0,00	0,00	0,00
2015	078460	2.2.210.3.10.14 (INVESTIMENTO C.A.P.) (MEZZI U.E.) SPESA A GESTIONE REGIONALE PER LA REALIZZAZIONE DELL'ASSE 3: MISURE DI INTERESSE COMUNE PER INTERVENTI DI PRESERVAZIONE E SVILUPPO DELLA FONDA E DELL'ACQUACOLTURA - PROGRAMMA OPERATIVO FEP 2007/2013 ASSE 3 (REG. (CE) 1198/2006; DIREZIONE GENERALE: AGRICOLTURA, ECONOMIA ITTICA, ATTIVITA' FANISTICO-VENATORIE	2.663,90	190.691,80	0,00	0,00	2.663,90	26.387,20	0,00	0,00	0,00
		TOTALE CAPITOLATO 078460	2.663,90	190.691,80	0,00	0,00	2.663,90	26.387,20	0,00	0,00	0,00
2014	078460	2.2.210.3.10.14 (INVESTIMENTO C.A.P.) (MEZZI U.E.) SPESA A GESTIONE REGIONALE PER LA REALIZZAZIONE DELL'ASSE 3: MISURE DI INTERESSE COMUNE PER INTERVENTI DI PRESERVAZIONE E SVILUPPO DELLA FONDA E DELL'ACQUACOLTURA - PROGRAMMA OPERATIVO FEP 2007/2013 ASSE 3 (REG. (CE) 1198/2006; DIREZIONE GENERALE: AGRICOLTURA, ECONOMIA ITTICA, ATTIVITA' FANISTICO-VENATORIE	14.538,45	0,00	110.835,15	0,00	0,00	0,00	0,00	0,00	0,00
		TOTALE CAPITOLATO 078460	14.538,45	0,00	110.835,15	0,00	0,00	0,00	0,00	0,00	0,00
2014	078460	2.2.210.3.10.14 (INVESTIMENTO C.A.P.) (MEZZI U.E.) SPESA A GESTIONE REGIONALE PER LA REALIZZAZIONE DELL'ASSE 3: MISURE DI INTERESSE COMUNE PER INTERVENTI DI PRESERVAZIONE E SVILUPPO DELLA FONDA E DELL'ACQUACOLTURA - PROGRAMMA OPERATIVO FEP 2007/2013 ASSE 3 (REG. (CE) 1198/2006; DIREZIONE GENERALE: AGRICOLTURA, ECONOMIA ITTICA, ATTIVITA' FANISTICO-VENATORIE	53.489,45	0,00	53.489,45	0,00	0,00	0,00	0,00	0,00	0,00
		TOTALE CAPITOLATO 078460	53.489,45	0,00	53.489,45	0,00	0,00	0,00	0,00	0,00	0,00
2013	078460	2.2.210.3.10.14 (INVESTIMENTO C.A.P.) (MEZZI U.E.) SPESA A GESTIONE REGIONALE PER LA REALIZZAZIONE DELL'ASSE 3: MISURE DI INTERESSE COMUNE PER INTERVENTI DI PRESERVAZIONE E SVILUPPO DELLA FONDA E DELL'ACQUACOLTURA - PROGRAMMA OPERATIVO FEP 2007/2013 ASSE 3 (REG. (CE) 1198/2006; DIREZIONE GENERALE: AGRICOLTURA, ECONOMIA ITTICA, ATTIVITA' FANISTICO-VENATORIE	0,00	0,00	0,00	0,00	0,00	0,00	0,00	0,00	0,00
		TOTALE CAPITOLATO 078460	0,00	0,00	0,00	0,00	0,00	0,00	0,00	0,00	0,00

PARTE I AREA DI INTERVENTO 4 FUNZIONE OBIETTIVO 2

REGIONE EMILIA-ROMAGNA

RENDICONTO GENERALE PER L'ESERCIZIO FINANZIARIO 2015

PARTE SPESA

ESERCIZIO	CAPITOLO	DESCRIZIONE DEL CAPITOLO	ANSA SPESA PER COMPETENZA (SPESA CONSOLIDATA + R.R. PP. INIZIALI)	SPANZIAMENTO DI CASSA	PAGAMENTI IN CONTRO COMPETENZA E RESIDUI	INTERESSI ASSUMI NELLA SPESA	RISORSE DI TERZI PER SPANZIAMENTO DI CASSA	RISORSE DI TERZI PER SPANZIAMENTO DI CASSA	PER INCASSI STRAORDINARI PER PERSECUZIONE	RESIDUI PASSIVI DA INCASSARE
2015	03905	AMBIENTALI PREVISTI NEL PROGETTO "SICOMORIS" NELL'AMBITO DELL'OBIETTIVO "COOPERAZIONE TERRITORIALE EUROPEA 2007-2013" - PROGRAMMA PER LA COOPERAZIONE TERRITORIALE "EMILIA-ROMAGNA" - LINEA D'AZIONE 1 (2007) - DECISIONE (12/007) 6544; CONTRATTO N. 004 PD DEL 20 LUGLIO 2010 - QUOTA STATALE Direzioe Generale: AMBIENTE E DIFESA DEL SUOLO E DELLA COSTA TOTALE CAPITOLO 03905	0,00	0,00	0,00	0,00	0,00	0,00	0,00	0,00
TOTALE UPB 1.4.2.3. 14451			0,00	0,00	0,00	0,00	0,00	0,00	0,00	0,00
di cui Competenza			0,00	0,00	0,00	0,00	0,00	0,00	0,00	0,00
di cui Residui			0,00	0,00	0,00	0,00	0,00	0,00	0,00	0,00
2015	03567	2.1.233.3.10.10 (INVESTIMENTO C.A.P.) (MEZZI PROPRI) CONTRIBUTO ALLA PROVINCIA DI FERRARA AI FINI DELLA "VALCANTIERA" (PROGETTO "VALCANTIERA" - LINEA D'AZIONE 1 (2007) - DECISIONE (12/007) 6544; CONTRATTO N. 004 PD DEL 20 LUGLIO 2010 - QUOTA STATALE Direzioe Generale: AMBIENTE E DIFESA DEL SUOLO E DELLA COSTA TOTALE CAPITOLO 03567	100.000,00	100.000,00	0,00	0,00	0,00	0,00	0,00	0,00
TOTALE UPB 1.4.2.3. 14451			100.000,00	100.000,00	0,00	0,00	0,00	0,00	0,00	0,00
di cui Competenza			0,00	0,00	0,00	0,00	0,00	0,00	0,00	0,00
di cui Residui			100.000,00	100.000,00	0,00	0,00	0,00	0,00	0,00	0,00
2015	03920	2.1.210.3.10.15 (INVESTIMENTO C.A.P.) (MEZZI PROPRI) OPERE DI CONSOLIDAMENTO E INTERVENTI DI SISTEMAZIONE IDRAULICA E AMBIENTALE (L.R. N. 445 E L. 18 MAGGIO 1989, N.183 ABRONATA; ARTT. 53 E 56 COMMA 1 LETT. E) E COMMA 2, D.LGS. 3 APRILE 2006, N.152). Direzioe Generale: AMBIENTE E DIFESA DEL SUOLO E DELLA COSTA TOTALE CAPITOLO 03920	4.034.726,47	1.350.950,57	145.868,23	500.855,54	3.533.870,93	841.857,15	8.500,57	0,00
TOTALE UPB 1.4.2.3. 14501			15.290.499,40	5.622.487,64	1.854.966,05	3.196.000,06	12.094.499,34	2.993.057,29	10.352,43	0,00
di cui Competenza			1.424.253,09	0,00	774.464,30	0,00	0,00	0,00	0,00	0,00
di cui Residui			13.866.246,31	5.622.487,64	1.080.501,75	3.196.000,06	12.094.499,34	2.993.057,29	10.352,43	0,00
2015	03907	1.1.210.3.10.15 (CAPITALE) (ALTRI VINCOLI) SPESA PER INTERVENTI PUBBLICI DI DIFESA E SISTEMAZIONE IDRAULICA E AMBIENTALE (ART. 2, L.R. N. 174; DECRETO N. 371/UPP DEL 6 LUGLIO 1998) - MEZZI STATALI. Direzioe Generale: AMBIENTE E DIFESA DEL SUOLO E DELLA COSTA TOTALE CAPITOLO 03907	969.424,51	513.385,26	117.788,75	896.314,25	73.110,26	395.596,51	0,00	0,00
TOTALE UPB 1.4.2.3. 14501			1.089.079,26	513.385,26	117.788,75	896.314,25	73.110,26	395.596,51	0,00	0,00
di cui Competenza			969.424,51	513.385,26	117.788,75	896.314,25	73.110,26	395.596,51	0,00	0,00
di cui Residui			119.654,75	0,00	0,00	0,00	0,00	0,00	0,00	0,00
2015	03907	2.1.210.3.10.15 (INVESTIMENTO C.A.P.) (MEZZI STATO) INTERVENTI DI SISTEMAZIONE IDRAULICA E AMBIENTALE DEI VERSANTI E DEL SOTTOPAVIMENTO (L. 8 AGOSTO 1995, N. 308) - LINEA D'AZIONE 1 (2007) - DECISIONE (12/007) 6544; DECRETO N. 371/UPP DEL 6 LUGLIO 1998) - MEZZI STATALI. Direzioe Generale: AMBIENTE E DIFESA DEL SUOLO E DELLA COSTA TOTALE CAPITOLO 03905	0,00	0,00	0,00	0,00	0,00	0,00	0,00	0,00
TOTALE UPB 1.4.2.3. 14501			0,00	0,00	0,00	0,00	0,00	0,00	0,00	0,00
di cui Competenza			0,00	0,00	0,00	0,00	0,00	0,00	0,00	0,00
di cui Residui			0,00	0,00	0,00	0,00	0,00	0,00	0,00	0,00
2015	03907	2.1.210.3.10.15 (INVESTIMENTO C.A.P.) (MEZZI STATO) INTERVENTI DI SISTEMAZIONE IDRAULICA E AMBIENTALE DEI VERSANTI E DEL SOTTOPAVIMENTO (L. 8 AGOSTO 1995, N. 308) - LINEA D'AZIONE 1 (2007) - DECISIONE (12/007) 6544; DECRETO N. 371/UPP DEL 6 LUGLIO 1998) - MEZZI STATALI. Direzioe Generale: AMBIENTE E DIFESA DEL SUOLO E DELLA COSTA TOTALE CAPITOLO 03905	0,00	0,00	0,00	0,00	0,00	0,00	0,00	0,00
TOTALE UPB 1.4.2.3. 14501			0,00	0,00	0,00	0,00	0,00	0,00	0,00	0,00
di cui Competenza			0,00	0,00	0,00	0,00	0,00	0,00	0,00	0,00
di cui Residui			0,00	0,00	0,00	0,00	0,00	0,00	0,00	0,00

PARTE I AREA DI INTERVENTO 4 FUNZIONE OBIETTIVO 2

REGIONE EMILIA-ROMAGNA		RENDICONTO GENERALE PER L'ESERCIZIO FINANZIARIO 2015										PARTE SPESA	
ESERCIZIO	CAPITOLO	DESCRIZIONE DEL CAPITOLO	MASSA SPENDIBILE (SPESA CONSOLIDATA + RR. PP. INIZIALI)	SPANZIAMENTO DI CASSA	DEBITI IN CONTRO COMPLESSIVA E RESIDUI	INTERESSI ASSUMI NELLA SPESA	RICORRERE DI TERRENI SU SPANZIAMENTO DI CASSA	RICORRERE DI TERRENI SU SPANZIAMENTO DI CASSA	RICORRERE DI TERRENI SU SPANZIAMENTO DI CASSA	PER INDEBITAMENTO PER PERIZIONE	RESIDUI PASSIVI DA RIPORTARE		
		COSTA											
		TOTALE CAPITOLI 039057	0,00	0,00	0,00	0,00	0,00	0,00	0,00	0,00	0,00		
2015	039247	1.1.210.3.10.15 (CAPITALE) (MEZZI STATO) SPESA PER INTERVENTI DI RIRISOSTO E DI REALIZZAZIONE DISTRIBUITE DALLE INVESTIZIONI AMBIENTALICHE E DAI BENEFICI ALTERNATIVI DELLA PRIMA DECADE DEL MESE DI NOVEMBRE 1994 (ART. 6 D. L. 19/12/1994, N. 691, CONVERTITO IN LEGGE 19/12/1994, N. 724) - MEZZI STATALI Direzioni Generali: AMBIENTE E DIFESA DEL SUOLO E DELLA COSTA	0,00	0,00	0,00	0,00	0,00	0,00	0,00	0,00	0,00		
		TOTALE CAPITOLI 039247	0,00	0,00	0,00	0,00	0,00	0,00	0,00	0,00	0,00		
2015	039245	2.1.210.3.10.15 (INVESTIMENTO C.A.P.) (MEZZI STATO) INTERVENTO DI SPERIMENTAZIONE PER LA REALIZZAZIONE NEL TRATTO FIORENTINA - FIORE (C.O.M. 23 OTTOBRE 1989 N.7675/ R.D. 13 FEBBRAIO 1933, N. 215 - LEGGE 27 OTTOBRE 1966, N. 910, COMA 52, LEGGE 22 DICEMBRE 1986, N. 30/80, N. 110, COMA 15 E LEGGE 11 MARZO 1989, N. 87) - MEZZI STATALI Direzioni Generali: AMBIENTE E DIFESA DEL SUOLO E DELLA COSTA	5.628,83	1.688,65	0,00	0,00	0,00	5.628,83	1.688,65	0,00	0,00		
		TOTALE CAPITOLI 039245	5.628,83	1.688,65	0,00	0,00	5.628,83	1.688,65	0,00	0,00			
2015	039244	2.1.210.3.10.15 (INVESTIMENTO C.A.P.) (MEZZI STATO) INTERVENTI PER LAVORI DI ADEGUAMENTO DELLE DIFESE DEL COMPLESSIVO DI VALLE MOLINO IN COMUNE DI COMACCHIO (FE) CONFERIMENTO IN GESTIONE DEL FONDO DI INVESTIMENTO FONDALE INTERESSI DEL MARZO 2003) MEZZI STATALI E Direzioni Generali: AMBIENTE E DIFESA DEL SUOLO E DELLA COSTA	12.959,20	3.887,76	0,00	0,00	12.959,20	3.887,76	0,00	0,00	0,00		
		TOTALE CAPITOLI 039244	12.959,20	3.887,76	0,00	0,00	12.959,20	3.887,76	0,00	0,00			
2015	039310	2.1.210.3.10.15 (INVESTIMENTO C.A.P.) (MEZZI STATO) INTERVENTI URGENTI PER LA DIFESA DEL SUOLO A SEGUITO DEI DANNI OCCORSI NELLE ALLUVIONI DELL'AGOSTO 1987 NELLA REGIONE EMILIA-ROMAGNA (ORD. N.1270/FC DEL 19/11/1987) - MEZZI STATALI Direzioni Generali: AMBIENTE E DIFESA DEL SUOLO E DELLA COSTA	6.037,06	5.071,13	0,00	0,00	6.037,06	5.071,13	0,00	0,00	0,00		
		TOTALE CAPITOLI 039310	6.037,06	5.071,13	0,00	0,00	6.037,06	5.071,13	0,00	0,00			
2015	039320	2.1.210.3.10.15 (INVESTIMENTO C.A.P.) (MEZZI STATO) SPESA PER L'ATTUAZIONE DI INTERVENTI URGENTI DI RISANAMENTO DEL SUOLO INFERIORE DEL FIORENTINO 1988, N. 267, ART. 1, COMA 52, LEGGE 11 DICEMBRE 2000, N. 365, ART. 1, COMA 432, LEGGE 23 DICEMBRE 2005, N.266) - MEZZI STATALI Direzioni Generali: AMBIENTE E DIFESA DEL SUOLO E DELLA COSTA	7.945.615,79	3.880.954,43	1.069.591,00	2.026.041,85	5.919.573,94	1.934.225,54	0,00	0,00	956.450,85		
2015	039320	2.1.210.3.10.15 (INVESTIMENTO C.A.P.) (MEZZI STATO) SPESA PER L'ATTUAZIONE DI INTERVENTI URGENTI DI RISANAMENTO DEL SUOLO INFERIORE DEL FIORENTINO 1988, N. 267, ART. 1, COMA 52, LEGGE 11 DICEMBRE 2000, N. 365, ART. 1, COMA 432, LEGGE 23 DICEMBRE 2005, N.266) - MEZZI STATALI Direzioni Generali: AMBIENTE E DIFESA DEL SUOLO E DELLA COSTA	19.338,11	0,00	0,00	0,00	0,00	0,00	0,00	0,00	168.187,66		
2015	039320	2.1.210.3.10.15 (INVESTIMENTO C.A.P.) (MEZZI STATO) SPESA PER L'ATTUAZIONE DI INTERVENTI URGENTI DI RISANAMENTO DEL SUOLO INFERIORE DEL FIORENTINO 1988, N. 267, ART. 1, COMA 52, LEGGE 11 DICEMBRE 2000, N. 365, ART. 1, COMA 432, LEGGE 23 DICEMBRE 2005, N.266) - MEZZI STATALI Direzioni Generali: AMBIENTE E DIFESA DEL SUOLO E DELLA COSTA	806.375,59	0,00	302.881,59	0,00	0,00	0,00	0,00	0,00	19.700,00		
		TOTALE CAPITOLI 039320	9.797.119,95	3.880.954,43	1.069.591,00	2.026.041,85	5.919.573,94	1.934.225,54	782.009,01	0,00	1.148.808,11		
2015	039330	2.1.210.3.10.15 (INVESTIMENTO C.A.P.) (MEZZI STATO) INTERVENTI URGENTI PER IL RISANAMENTO TERRITORIALE DELLE AREE A RISCHIO IDROGEOLOGICO (LEGGE 3 AGOSTO 1998, N.267, ART.16, DELLA LEGGE 31 LUGLIO 2002, N.179) - MEZZI STATALI Direzioni Generali: AMBIENTE E DIFESA DEL SUOLO E DELLA COSTA	3.013.417,78	1.571.376,67	1.224.500,91	1.224.500,91	1.788.616,87	338.747,16	0,00	0,00	0,00		
2015	039330	2.1.210.3.10.15 (INVESTIMENTO C.A.P.) (MEZZI STATO) SPESA PER L'ATTUAZIONE DI INTERVENTI DI MESSA IN SICUREZZA DEL TERRITORIO COMUNALE DEL DISTRETTO N.269 CONVERTITO IN LEGGE 24 NOVEMBRE 2003, N.326) - MEZZI STATALI Direzioni Generali: AMBIENTE E DIFESA DEL SUOLO E DELLA COSTA	959.585,12	287.875,54	0,00	0,00	959.585,12	287.875,54	0,00	0,00	0,00		
		TOTALE CAPITOLI 039330	959.585,12	287.875,54	0,00	0,00	959.585,12	287.875,54	0,00	0,00			
2015	039460	2.1.210.3.10.15 (INVESTIMENTO C.A.P.) (MEZZI STATO) SPESA PER INTERVENTI DI MANUTENZIONE DELLE OPERE DI CUI IDRANTICO BACINO FIORE RENO (D. L. N. 30 MARZO 1990/ L. 18 MAGGIO 1989, N. 183) - MEZZI STATALI Direzioni Generali: AMBIENTE E DIFESA DEL SUOLO E DELLA COSTA	53.691,49	16.107,45	0,00	0,00	53.691,49	16.107,45	0,00	0,00	0,00		
		TOTALE CAPITOLI 039460	53.691,49	16.107,45	0,00	0,00	53.691,49	16.107,45	0,00	0,00			
2015	039463	2.1.210.3.10.15 (INVESTIMENTO C.A.P.) (MEZZI STATO) INTERVENTI DI DIFESA DEL SUOLO NEL BACINO DEL FIORE RENO, NEI TRATTI DI TERZA CATEGORIA - FONDI EX CONSORZI N.520) - MEZZI STATALI Direzioni Generali: AMBIENTE E DIFESA DEL SUOLO E DELLA COSTA	189.301,91	56.790,57	0,00	0,00	189.301,91	56.790,57	0,00	0,00	0,00		
		TOTALE CAPITOLI 039463	189.301,91	56.790,57	0,00	0,00	189.301,91	56.790,57	0,00	0,00			

PARTE I AREA DI INTERVENTO 4 FUNZIONE OBIETTIVO 2

REGIONE EMILIA-ROMAGNA

RENDICONTO GENERALE PER L'ESERCIZIO FINANZIARIO 2015

PARTE SPESA

ESERCIZIO	CAPITOLO	DESCRIZIONE DEL CAPITOLO	RENDICONTO GENERALE PER L'ESERCIZIO FINANZIARIO 2015									
			MASSA SPESIERA COMPRESA (SPESA) + R.R. PP. INIZIALI	SPAVIAMENTO DI CASSA	PAGAMENTI IN CONTO CORRENTE E COMPENSAZIONE RESIDUI	INTEGRAI ASPETTATI NELLA SPESA	RICORRERE DI IMPENNI SPAVIAMENTI DI COMPENSAZIONE	RICORRERE DI IMPENNI SPAVIAMENTI DI CASSA	PER INCASSI STRAORDINARI, PER PERIZIAZIONE RETRIBUTIVA	RESIDUI PASSIVI DA RIPORTARE		
2015	039610	2.1.210.3.10.15 (INVESTIMENTO C.A.P.) (MEZZI STATO) SPESA PER INTERVENTI DI MANUTENZIONE DELLE OPERE DI CUI DIRAZIONE REGIONALE AMBIENTE E DIFESA DEL SUOLO E DELLA COSTA TOTALA CAPITOLI 039610	189.301,91	56.790,57	0,00	0,00	139.301,91	56.790,57	0,00	0,00	0,00	0,00
2015	039510	2.1.210.3.10.15 (INVESTIMENTO C.A.P.) (MEZZI STATO) SPESA PER INTERVENTI DI MANUTENZIONE DELLE OPERE DI CUI DIRAZIONE REGIONALE AMBIENTE E DIFESA DEL SUOLO E DELLA COSTA TOTALA CAPITOLI 039510	10.530,27	3.159,08	0,00	0,00	10.530,27	3.159,08	0,00	0,00	0,00	0,00
2015	039314	1.1.210.3.10.15 (INVESTIMENTO C.A.P.) (ALTRI VINCOLI) SPESA PER LA DELOCALIZZAZIONE DI EDIFICIO IN LOCALITA' IDRAULICO BACINO FIDRE (D.P.R.M. 23 MARZO 1990; TEVERE, N.113 DEL 30 NOVEMBRE 2005; L.267/98) DIREZIONE GENERALE: AMBIENTE E DIFESA DEL SUOLO E DELLA COSTA TOTALA CAPITOLI 039314	50.000,00	15.000,00	0,00	0,00	50.000,00	15.000,00	0,00	0,00	0,00	0,00
2015	039426	2.1.210.3.10.15 (INVESTIMENTO C.A.P.) (MEZZI STATO) INTERVENTO PER INDIVIDUAZIONE DEL RISCHIO E PER LE RELATIVE MISURE DI SALVAGUARDIA (ART. 142, L. 23 DICEMBRE 2000, N. 388) - MEZZI STATALI. DIREZIONE GENERALE: AMBIENTE E DIFESA DEL SUOLO E DELLA COSTA TOTALA CAPITOLI 039426	15.424,12	5.070,80	0,00	0,00	15.424,12	5.070,80	0,00	0,00	0,00	0,00
2015	039500	2.2.210.3.10.15 (INVESTIMENTO C.A.P.) (MEZZI STATO) INTERVENTI PER L'ESERCIZIO DELLE FUNZIONI COMPRESI DAL D.LGS 31 MARZO 1998, N.112, IN MATERIA DI DIFESA DEL SUOLO. (D.LGS. 31 MARZO 1998, N.112) - MEZZI STATALI. DIREZIONE GENERALE: AMBIENTE E DIFESA DEL SUOLO E DELLA COSTA TOTALA CAPITOLI 039500	8.402.888,93	2.168.044,77	539.919,87	955.213,80	6.166.310,51	1.628.124,90	1.082.058,40	0,00	0,00	614.300,15
2015	039502	2.2.210.3.10.15 (INVESTIMENTO C.A.P.) (MEZZI STATO) INTERVENTI PER L'ESERCIZIO DELLE FUNZIONI COMPRESI DAL D.LGS 31 MARZO 1998, N.112, IN MATERIA DI DIFESA DEL SUOLO. (D.LGS. 31 MARZO 1998, N.112) - MEZZI STATALI. DIREZIONE GENERALE: AMBIENTE E DIFESA DEL SUOLO E DELLA COSTA TOTALA CAPITOLI 039502	935.504,99	280.651,50	4.140,23	4.140,23	931.364,76	276.511,27	0,00	0,00	0,00	0,00
2015	039505	2.1.238.3.10.15 (INVESTIMENTO C.A.P.) (MEZZI STATO) CONTRIBUTI PER INTERVENTI RIVOLTI ALLA RIDUZIONE DEL RISCHIO DI DISSESTO IDROLOGICO, DI EROSIONE E IDROGRAFICA SUPERFICIALE, DI EROSIONE (DPRM 23 1990, N.183) - MEZZI STATALI. DIREZIONE GENERALE: AMBIENTE E DIFESA DEL SUOLO E DELLA COSTA TOTALA CAPITOLI 039505	16.135,70	11.294,99	0,00	0,00	16.135,70	11.294,99	0,00	0,00	0,00	0,00
2015	039510	2.1.210.3.10.15 (INVESTIMENTO C.A.P.) (MEZZI STATO) SPESA PER INTERVENTI DI MANUTENZIONE DELLE OPERE DI CUI DIRAZIONE REGIONALE AMBIENTE E DIFESA DEL SUOLO E DELLA COSTA TOTALA CAPITOLI 039510	143.892,84	43.167,85	0,00	0,00	143.892,84	43.167,85	0,00	0,00	0,00	0,00
2015	039550	2.1.210.3.10.15 (INVESTIMENTO C.A.P.) (MEZZI STATO) SPESA PER INTERVENTI RIVOLTI ALLA RIDUZIONE DEL RISCHIO DI DISSESTO IDROLOGICO, DISSISTO DELLA	7.363.470,81	2.233.767,22	359.077,63	539.837,54	6.823.633,27	1.874.689,59	0,00	0,00	0,00	180.759,91
2014	039550	2.1.210.3.10.15 (INVESTIMENTO C.A.P.) (MEZZI STATO) RISCHIO DI DISSESTO IDROLOGICO, DISSISTO DELLA	4.195.268,71	0,00	0,00	0,00	4.195.268,71	0,00	0,00	0,00	0,00	0,00

PARTE I AREA DI INTERVENTO 4 FUNZIONE OBIETTIVO 2

217

REGIONE EMILIA-ROMAGNA		RENDICONTO GENERALE PER L'ESERCIZIO FINANZIARIO 2015											PARTE SPESA	
ESERCIZIO	CAPITOLO	DESCRIZIONE DEL CAPITOLO	MASSA SPENDIBILE (SPESA CONSOLIDATA + R.R. PP. INIZIALI)	SPANZIAMENTO DI CASSA	PAUZIANTI IN CONTRO COMPLENZA E RESIDUI	IMPEGNI ASSUNTI NELLA ESERCIZIO	RISORSE DI IMPEGNI SPENDIBILI DI COMPLENZA	RISORSE DI IMPEGNI SPANZIAMENTI DI CASSA	PER IMPEGNATI PER PERIZIONE	RESIDUI PASSIVI DA RIPORTARE	ELIMINAZIONI DEI RESIDUI			
											PER IMPEGNATI PER PERIZIONE	RESIDUI PASSIVI DA RIPORTARE		
2015	039515	2.1.210.3.08.16 (INVESTIMENTO C.A.P.) (MEZZI STATO) SPESE PER INTERVENTI RIVOLTI AL DISTINGUIMENTO DELLE ACQUE E DEL SUOLO - SETTORE 5, BACINI REGIONALI (DPCM 23 MARZO 1990/ L. 18 MAGGIO 1989, N.183) - MEZZI STATALI. Direzione Generale: AMBIENTE E DIFESA DEL SUOLO E DELLA COSTA	TOTALE UPE 1.4.2.3. 14555 di cui Competenza di cui Residui	251.299,52	75.389,86	1.626.965,66	1.686.485,24	3.968.551,19	957.943,37	110,64	0,00	0,00	251.299,52	
2015	039520	2.1.210.3.08.16 (INVESTIMENTO C.A.P.) (MEZZI STATO) SPESE PER INTERVENTI RIVOLTI AL DISTINGUIMENTO DELLE ACQUE E DEL SUOLO - SETTORE 5, BACINI REGIONALI (DPCM 23 MARZO 1990/ L. 18 MAGGIO 1989, N.183) - MEZZI STATALI. Direzione Generale: AMBIENTE E DIFESA DEL SUOLO E DELLA COSTA	TOTALE UPE 1.4.2.3. 14560 di cui Competenza di cui Residui	199.580,26	59.874,08	1.686.485,24	3.968.551,19	957.943,37	110,64	0,00	0,00	199.580,26		
2015	039665	2.1.232.3.08.16 (INVESTIMENTO C.A.P.) (MEZZI STATO) CONTRIBUTI PER INTERVENTI RIVOLTI AL MIGLIORAMENTO DELL'ADDEBBIAMENTO TURCO. RIFILIZIO ECONOMIE SOTTO SETTORE 5, BACINI REGIONALI (DPCM 23 MARZO 1990/ L. 18 MAGGIO 1989, N.183) - MEZZI STATALI. Direzione Generale: AMBIENTE E DIFESA DEL SUOLO E DELLA COSTA	TOTALE CAPITOLO 039515	154.649,74	46.394,92	0,00	0,00	154.649,74	46.394,92	0,00	0,00	154.649,74		
2015	039667	2.1.210.3.08.16 (INVESTIMENTO C.A.P.) (MEZZI STATO) CONTRIBUTI PER INTERVENTI RIVOLTI AL DISTINGUIMENTO DELLE ACQUE E DEL SUOLO. RIFILIZIO ECONOMIE SOTTO SETTORE 5, BACINI REGIONALI (DPCM 23 MARZO 1990/ L. 18 MAGGIO 1989, N.183) - MEZZI STATALI. Direzione Generale: AMBIENTE E DIFESA DEL SUOLO E DELLA COSTA	TOTALE CAPITOLO 039667	176.249,36	52.874,81	0,00	0,00	176.249,36	52.874,81	0,00	0,00	176.249,36		
2015	039670	2.1.210.3.08.16 (INVESTIMENTO C.A.P.) (MEZZI STATO) SPESE PER INTERVENTI PER LA RAZIONALIZZAZIONE DELL'USO DELLE RISORSE IDRICHE SUPERFICIALI E SOTTERRANEE - SETTORE 6, BACINI REGIONALI (DPCM 23 MARZO 1990/ L. 18 MAGGIO 1989, N.183) - MEZZI STATALI. Direzione Generale: AMBIENTE E DIFESA DEL SUOLO E DELLA COSTA	TOTALE CAPITOLO 039670	199.580,26	59.874,08	0,00	0,00	199.580,26	59.874,08	0,00	0,00	199.580,26		
2015	039672	2.1.232.3.08.16 (INVESTIMENTO C.A.P.) (MEZZI STATO) CONTRIBUTI PER INTERVENTI RIVOLTI AL MIGLIORAMENTO DELL'ADDEBBIAMENTO TURCO. RIFILIZIO ECONOMIE SOTTO SETTORE 5, BACINI REGIONALI (DPCM 23 MARZO 1990/ L. 18 MAGGIO 1989, N.183) - MEZZI STATALI. Direzione Generale: AMBIENTE E DIFESA DEL SUOLO E DELLA COSTA	TOTALE CAPITOLO 039672	11.625,58	3.487,67	0,00	0,00	11.625,58	3.487,67	0,00	0,00	11.625,58		
TOTALE UPE 1.4.2.3. 14570			211.205,84	63.361,75	0,00	0,00	211.205,84	63.361,75	0,00	0,00	211.205,84			
di cui Competenza			211.205,84	63.361,75	0,00	0,00	211.205,84	63.361,75	0,00	0,00	211.205,84			
di cui Residui			0,00	0,00	0,00	0,00	0,00	0,00	0,00	0,00	0,00			

REGIONE EMILIA-ROMAGNA

RENDICONTO GENERALE PER L'ESERCIZIO FINANZIARIO 2015 PARTE SPESA

ESERCIZIO	CAPITOLO	DESCRIZIONE DEL CAPITOLO	MASSA SPENDIBILE (SPESA COMPLETA + R.P. INIZIALI)	SPANZIAMENTO DI CASSA	PAGAMENTI IN CONTO CORRENTE E RESIDUI	INTERESSI ASSUMI NELLA SPESA	RISORSE DI CREDITO SU SPANZIAMENTO DI CASSA	RISORSE DI CREDITO SU SPANZIAMENTO DI CASSA	PER INDEBITAMENTO PER PERIZIONE	RESIDUI PASSIVI DA RIPORTARE
URP 1.4.2.3.14630		SOSTEGNO DELL'OCCUPAZIONE NEI SETTORI DELLA MANUTENZIONE IDRAULICA E FORESTALE - RISORSE STATALI								
2015	039527	2.1.210.3.10.15 (INVESTIMENTO C.A.P.) (MEZZI STATO) INTERVENTI URGENTI A SOSTEGNO DELL'OCCUPAZIONE NEI SETTORI DELLA MANUTENZIONE IDRAULICA E FORESTALE - BACINO FIORE PO. (O.L. 20 MAGGIO 1993, N.148 ART.3; COMMA 18 MAGGIO 1994, N.183) - MEZZI STATALI Direzioe Generale: AMBIENTE E DIFESA DEL SUOLO E DELLA COSTA	1.875,25	562,58	0,00	0,00	1.875,25	562,58	0,00	0,00
2015	039677	2.1.210.3.10.15 (INVESTIMENTO C.A.P.) (MEZZI STATO) INTERVENTI URGENTI A SOSTEGNO DELL'OCCUPAZIONE PER INTERVENTI NEI SETTORI DELLA MANUTENZIONE IDRAULICA E FORESTALE - BACINI REGIONALI (O.L. 20 MAGGIO 1993, N.148 ART.3; COMMA 18 MAGGIO 1994, N.183) - MEZZI STATALI Direzioe Generale: AMBIENTE E DIFESA DEL SUOLO E DELLA COSTA	1.875,25	562,58	0,00	0,00	1.875,25	562,58	0,00	0,00
TOTALE CAPITOLO 039527			1.875,25	562,58	0,00	0,00	1.875,25	562,58	0,00	0,00
TOTALE CAPITOLO 039677			1.875,25	562,58	0,00	0,00	1.875,25	562,58	0,00	0,00
TOTALE URP 1.4.2.3.14630			1.875,25	562,58	0,00	0,00	1.875,25	562,58	0,00	0,00
URP 1.4.2.3.14630		INTERVENTI IN MATERIA DI ATTIVITA' ESTRAUTTIVE - ALTRE RISORSE VINCOLATE								
2015	039402	2.1.220.3.10.13 (INVESTIMENTO C.A.P.) (ALTRI VINCOLI) SPESA IN CONTO CAPITALE PER L'ISTITUZIONE E LA REALIZZAZIONE DEL CANTO DELLE ATTIVITA' ESTRAUTTIVE (ART. 28, L.N. 18 DICEMBRE 1991, N.17)	126.240,89	45.173,49	0,00	0,00	126.240,89	45.173,49	0,00	0,00
2014	039402	2.1.220.3.10.13 (INVESTIMENTO C.A.P.) (ALTRI VINCOLI) REALIZZAZIONE DEL CANTO DELLE ATTIVITA' ESTRAUTTIVE (ART. 28, L.N. 18 DICEMBRE 1991, N.17)	150.578,29	45.173,49	0,00	0,00	150.578,29	45.173,49	0,00	0,00
2012	039402	2.1.220.3.10.13 (INVESTIMENTO C.A.P.) (ALTRI VINCOLI) Realizazione Generale: AMBIENTE E DIFESA DEL SUOLO E DELLA COSTA	126.240,89	45.173,49	0,00	0,00	126.240,89	45.173,49	0,00	0,00
TOTALE CAPITOLO 039402			126.240,89	45.173,49	0,00	0,00	126.240,89	45.173,49	0,00	0,00
TOTALE URP 1.4.2.3.14630			126.240,89	45.173,49	0,00	0,00	126.240,89	45.173,49	0,00	0,00
URP 1.4.2.3.14633		PROGETTI LIFE AMBIENTE								
2015	038233	2.1.220.3.10.29 (INVESTIMENTO C.A.P.) (MEZZI PROPRI) SPESA PER ACQUISIZIONE DI BENI PER L'ATTIVAZIONE DEL PROGETTO EUROPEO DENOMINATO "LIFE BEMITTA" LIFE14 NAT/IT/0002039, NELL'AMBITO DEL PROGRAMMA COMUNITARIO LIFE (11/2013) CONTRATTO N. LIFE14NAT/IT/0002039, DEL 1 SETTEMBRE 2015) - QUOTA REGIONALE	0,00	0,00	0,00	0,00	0,00	0,00	0,00	0,00
2014	039408	2.1.210.3.10.29 (INVESTIMENTO C.A.P.) (MEZZI PROPRI) SPESA PER LA REALIZZAZIONE DI OPERE ED INTERVENTI DI RIQUALIFICAZIONE AMBIENTALE E DI RIGENERAZIONE TERRITORIALE PER IL PARCO REGIONALE "MONTANA FRESCA" NELLA ZONA DEL RIFUGIO MONTANA ALTA FASCIA PEDOMONTANA DELL'EMILIA-ROMAGNA, NELL'AMBITO DEL PROGRAMMA COMUNITARIO LIFE PLUS ENVIR ONCERT POLITY AND ENV/IT/213 DEL 26 SETTEMBRE 2012) - QUOTA REGIONALE	19.893,50	79.568,72	593,99	16.773,72	3.119,78	16.233,40	0,00	0,00
TOTALE CAPITOLO 038233			0,00	0,00	0,00	0,00	0,00	0,00	0,00	0,00
TOTALE CAPITOLO 039408			19.893,50	79.568,72	593,99	16.773,72	3.119,78	16.233,40	0,00	0,00
TOTALE URP 1.4.2.3.14633			19.893,50	79.568,72	593,99	16.773,72	3.119,78	16.233,40	0,00	0,00
URP 1.4.2.3.14634		PROGETTI LIFE AMBIENTE - ALTRE RISORSE VINCOLATE								
2015	038212	2.1.210.3.08.29 (INVESTIMENTO C.A.P.) (ALTRI VINCOLI) SPESA PER LA REALIZZAZIONE DI OPERE ED INTERVENTI PER L'ATTIVAZIONE DEL PROGETTO EUROPEO DENOMINATO "SERIE 1993" NELLA ZONA DEL RIFUGIO MONTANA ALTA FASCIA PEDOMONTANA DELL'EMILIA-ROMAGNA, NELL'AMBITO DEL PROGRAMMA COMUNITARIO LIFE+2013 (REG. (CE) 614/2007) - CONTRATTO N. LIFE13 NAT/IT/000115 DEL 5 GIUGNO 2014) - ALTRE RISORSE VINCOLATE	55.470,00	16.641,00	0,00	0,00	55.470,00	16.641,00	0,00	0,00
TOTALE URP 1.4.2.3.14634			55.470,00	16.641,00	0,00	0,00	55.470,00	16.641,00	0,00	0,00
TOTALE URP 1.4.2.3.14633			19.893,50	79.568,72	593,99	16.773,72	3.119,78	16.233,40	0,00	0,00
TOTALE URP 1.4.2.3.14634			55.470,00	16.641,00	0,00	0,00	55.470,00	16.641,00	0,00	0,00
TOTALE URP 1.4.2.3.14630			126.240,89	45.173,49	0,00	0,00	126.240,89	45.173,49	0,00	0,00
TOTALE URP 1.4.2.3.14633			19.893,50	79.568,72	593,99	16.773,72	3.119,78	16.233,40	0,00	0,00
TOTALE URP 1.4.2.3.14634			55.470,00	16.641,00	0,00	0,00	55.470,00	16.641,00	0,00	0,00
TOTALE URP 1.4.2.3.14630			191.804,28	107.386,69	0,00	0,00	191.804,28	107.386,69	0,00	0,00
TOTALE URP 1.4.2.3.14633			19.893,50	79.568,72	593,99	16.773,72	3.119,78	16.233,40	0,00	0,00
TOTALE URP 1.4.2.3.14634			55.470,00	16.641,00	0,00	0,00	55.470,00	16.641,00	0,00	0,00
TOTALE URP 1.4.2.3.14630			191.804,28	107.386,69	0,00	0,00	191.804,28	107.386,69	0,00	0,00

PARTE I AREA DI INTERVENTO 4 FUNZIONE OBIETTIVO 2

220

REGIONE EMILIA-ROMAGNA		RENDICONTO GENERALE PER L'ESERCIZIO FINANZIARIO 2015										PARTE SPESA								
ESERCIZIO	CAPITOLO	DESCRIZIONE DEL CAPITOLO	ANASS SPESIBILE (SPESA COMPENSA + R.R. PP. INIZIALI)	SPANZIAMENTO DI CASSA	PACQUINI IN CONTO COMPENSA E RESIDUI	INTERESSI ASSUNTI NELLA SPESA	RISORSE DI SPESA SPANZIAMENTO DI CASSA	RISORSE DI SPESA SPANZIAMENTO DI CASSA	RISORSE DI SPESA SPANZIAMENTO DI CASSA	RISORSE DI SPESA SPANZIAMENTO DI CASSA	RISORSE DI SPESA SPANZIAMENTO DI CASSA	RISORSE DI SPESA SPANZIAMENTO DI CASSA	RISORSE DI SPESA SPANZIAMENTO DI CASSA	RISORSE DI SPESA SPANZIAMENTO DI CASSA	RISORSE DI SPESA SPANZIAMENTO DI CASSA	RISORSE DI SPESA SPANZIAMENTO DI CASSA	RISORSE DI SPESA SPANZIAMENTO DI CASSA	RISORSE DI SPESA SPANZIAMENTO DI CASSA	RISORSE DI SPESA SPANZIAMENTO DI CASSA	
																				ESERCIZIO
COSTA			TOTALE CAPITOLO U38212	55.470,00	16.641,00	0,00	0,00	55.470,00	16.641,00	0,00	0,00	0,00	0,00	0,00	0,00	0,00	0,00	0,00	0,00	0,00
COSTA			TOTALE CAPITOLO U39404	57.226,99	57.226,99	46.900,24	8.020,44	2.274,84	10.326,75	31,47	0,00	0,00	0,00	0,00	0,00	0,00	0,00	0,00	0,00	0,00
2015	U39404	2.1.210.3.10.29 (INVESTIMENTO CNP.) (ALTRI VINCOLI)	10.295,28	57.226,99	0,00	8.020,44	2.274,84	10.326,75	31,47	0,00	0,00	0,00	0,00	0,00	0,00	0,00	0,00	0,00	0,00	0,00
2015	U39404	DI RIQUALIFICAZIONE AMBIENTALE E DI RIFORMA MONTANA INTEGRATA IDRAULICO-AMBIENTALE DEL RILI APPARTENENTI ALLA FASCIA PEDOMONTANA DELL'EMILIA-ROMAGNA", NELLA AMBITO DEL PROGETTO "RIFORMA IDRAULICO-AMBIENTALE DEL RILI APPARTENENTI ALLA FASCIA PEDOMONTANA DELL'EMILIA-ROMAGNA" (ART. 13 E 15 DEL CONTRATTO N. LIRE/11/2013; CONTRATTO N. LIRE/11/2013) - QUOTA U.E.	46.931,71	0,00	46.900,24	0,00	0,00	0,00	0,00	0,00	0,00	0,00	0,00	0,00	0,00	0,00	0,00	0,00	0,00	0,00
COSTA			TOTALE CAPITOLO U38214	394.530,00	118.359,00	0,00	0,00	394.530,00	118.359,00	0,00	0,00	0,00	0,00	0,00	0,00	0,00	0,00	0,00	0,00	0,00
2015	U38214	2.1.210.3.10.29 (INVESTIMENTO CNP.) (MEZZI U.E.)	112.696,99	73.867,99	46.900,24	8.020,44	57.744,84	26.967,75	31,47	0,00	0,00	0,00	0,00	0,00	0,00	0,00	0,00	0,00	0,00	0,00
2015	U38214	SPESA PER LA REALIZZAZIONE DI OPERE ED INTERVENTI PER LA RIFORMA MONTANA INTEGRATA IDRAULICO-AMBIENTALE DEL RILI APPARTENENTI ALLA FASCIA PEDOMONTANA DELL'EMILIA-ROMAGNA" (ART. 13 E 15 DEL CONTRATTO N. LIRE/11/2013; CONTRATTO N. LIRE/11/2013) - QUOTA U.E.	63.765,28	73.867,99	0,00	8.020,44	57.744,84	26.967,75	31,47	0,00	0,00	0,00	0,00	0,00	0,00	0,00	0,00	0,00	0,00	0,00
COSTA			TOTALE CAPITOLO U38261	13.856,00	0,00	0,00	0,00	13.856,00	0,00	0,00	0,00	0,00	0,00	0,00	0,00	0,00	0,00	0,00	0,00	0,00
2015	U38261	2.1.220.3.10.29 (INVESTIMENTO CNP.) (MEZZI U.E.)	13.856,00	0,00	0,00	0,00	13.856,00	0,00	0,00	0,00	0,00	0,00	0,00	0,00	0,00	0,00	0,00	0,00	0,00	0,00
2015	U38261	SPESA PER ACQUISIZIONE DI BENI PER L'ATTUAZIONE DEL PROGETTO EUROPEO DENOMINATO "LIFE BREVITA" LIFE14 NAT/IT/002/09, NELLA AMBITO DEL PROGETTO "LIFE BREVITA" (ART. 13 E 15 DEL CONTRATTO N. LIRE/11/2013; CONTRATTO N. LIRE/11/2013) - QUOTA U.E.	13.856,00	0,00	0,00	0,00	13.856,00	0,00	0,00	0,00	0,00	0,00	0,00	0,00	0,00	0,00	0,00	0,00	0,00	0,00
COSTA			TOTALE CAPITOLO U39410	228.982,07	228.982,07	176.021,85	21.657,85	31.078,01	52.960,22	224,36	0,00	0,00	0,00	0,00	0,00	0,00	0,00	0,00	0,00	0,00
2015	U39410	2.1.210.3.10.29 (INVESTIMENTO CNP.) (MEZZI U.E.)	52.735,86	228.982,07	0,00	21.657,85	31.078,01	52.960,22	224,36	0,00	0,00	0,00	0,00	0,00	0,00	0,00	0,00	0,00	0,00	0,00
2015	U39410	DI RIQUALIFICAZIONE AMBIENTALE E DI RIFORMA MONTANA INTEGRATA IDRAULICO-AMBIENTALE DEL RILI APPARTENENTI ALLA FASCIA PEDOMONTANA DELL'EMILIA-ROMAGNA" (ART. 13 E 15 DEL CONTRATTO N. LIRE/11/2013; CONTRATTO N. LIRE/11/2013) - QUOTA U.E.	176.246,21	0,00	176.021,85	0,00	0,00	0,00	0,00	0,00	0,00	0,00	0,00	0,00	0,00	0,00	0,00	0,00	0,00	0,00
COSTA			TOTALE CAPITOLO U39410	228.982,07	228.982,07	176.021,85	21.657,85	31.078,01	52.960,22	224,36	0,00	0,00	0,00	0,00	0,00	0,00	0,00	0,00	0,00	0,00
COSTA			TOTALE UPR 1.4.2.3.14633	637.568,07	347.341,07	176.021,85	21.657,85	439.464,01	171.319,22	224,36	0,00	0,00	0,00	0,00	0,00	0,00	0,00	0,00	0,00	0,00
COSTA			TOTALE UPR 1.4.2.3.14634	637.568,07	347.341,07	176.021,85	21.657,85	439.464,01	171.319,22	224,36	0,00	0,00	0,00	0,00	0,00	0,00	0,00	0,00	0,00	0,00
COSTA			TOTALE UPR 1.4.2.3.14635	186.518.246,59	65.604.623,06	13.202.611,36	24.847.711,20	120.230.023,69	39.712.627,52	14.122.391,43	0,00	0,00	0,00	0,00	0,00	0,00	0,00	0,00	0,00	0,00
COSTA			TOTALE SPESA DI INVESTIMENTO IN CAPITALI	186.518.246,59	65.604.623,06	13.202.611,36	24.847.711,20	120.230.023,69	39.712.627,52	14.122.391,43	0,00	0,00	0,00	0,00	0,00	0,00	0,00	0,00	0,00	0,00
COSTA			TOTALE SPESA DI INVESTIMENTO IN ANNUALITA'	41.441.211,70	0,00	12.689.384,18	0,00	0,00	0,00	0,00	0,00	0,00	0,00	0,00	0,00	0,00	0,00	0,00	0,00	0,00
COSTA			TOTALE SPESA DI INVESTIMENTO IN ANNUALITA' NEL SETTORE DELLA TUTELA E VALORIZZAZIONE DELL'AMBIENTE	41.441.211,70	0,00	12.689.384,18	0,00	0,00	0,00	0,00	0,00	0,00	0,00	0,00	0,00	0,00	0,00	0,00	0,00	0,00
COSTA			TOTALE SPESA DI INVESTIMENTO IN ANNUALITA' NEL SETTORE DELLA TUTELA E VALORIZZAZIONE DELL'AMBIENTE	41.441.211,70	0,00	12.689.384,18	0,00	0,00	0,00	0,00	0,00	0,00	0,00	0,00	0,00	0,00	0,00	0,00	0,00	0,00
COSTA			TOTALE SPESA DI INVESTIMENTO IN ANNUALITA' NEL SETTORE DELLA TUTELA E VALORIZZAZIONE DELL'AMBIENTE	41.441.211,70	0,00	12.689.384,18	0,00	0,00	0,00	0,00	0,00	0,00	0,00	0,00	0,00	0,00	0,00	0,00	0,00	0,00
COSTA			TOTALE SPESA DI INVESTIMENTO IN ANNUALITA' NEL SETTORE DELLA TUTELA E VALORIZZAZIONE DELL'AMBIENTE	41.441.211,70	0,00	12.689.384,18	0,00	0,00	0,00	0,00	0,00	0,00	0,00	0,00	0,00	0,00	0,00	0,00	0,00	0,00

PARTE I AREA DI INTERVENTO 4 FUNZIONE OBIETTIVO 2

221

REGIONE EMILIA-ROMAGNA		RENDICONTO GENERALE PER L'ESERCIZIO FINANZIARIO 2015										PARTE SPESA								
ESERCIZIO	CAPITOLO	DESCRIZIONE DEL CAPITOLO	MASSA SPENDIBILE (SPESA COMPLESSIVA + R.R. PP. INIZIALI)		SPANDIMENTO DI CASSA		RACCONTI IN CONTRO CONTABILE E RESIDUI		IMPEGNI ASSUNTI NELLA ESERCIZIO		RISORSE DI IMPEGNI SPENDIBILI IN COMPETENZA		RISORSE DI IMPEGNI SPENDIBILI IN CASSA		ELIMINAZIONI DEI RESIDUI PER INSISTENZA, PER PERIZIONE		RESIDUI PASSIVI DA RIPORTARE			
			300.000,00	300.000,00	526.331,04	526.331,04	8.039,38	8.039,38	2.185,13	2.185,13	518.291,66	518.291,66	297.814,87	297.814,87	518.291,66	518.291,66	0,00	0,00	0,00	0,00
2015	03300	2.1.232.4.08.16 (LIMITE D'IMPEGNO) (MEZZI PROPRI) DI ACQUEDOTTI, OPERE IDRICHE E SANITARIE DI INTERESSE PUBBLICO - ART. 12, L.R. 24 GENNAIO 1975, N.5 - ABBONATA).	300.000,00	300.000,00	526.331,04	526.331,04	8.039,38	8.039,38	2.185,13	2.185,13	518.291,66	518.291,66	297.814,87	297.814,87	518.291,66	518.291,66	0,00	0,00	0,00	0,00
		TOTALE CAPITOLO 03300	300.000,00	300.000,00	526.331,04	526.331,04	8.039,38	8.039,38	2.185,13	2.185,13	518.291,66	518.291,66	297.814,87	297.814,87	518.291,66	518.291,66	0,00	0,00	0,00	0,00
2015	03570	2.1.232.4.08.16 (LIMITE D'IMPEGNO) (MEZZI PROPRI) CONTRIBUTI COSTANTI TRIMESTRIALI A FAVORE DI COMUNI CONSTATI PER IL FINANZIAMENTO DI OPERE IDRICHE - ACQUEDOTTI E POGNATURE (ART. 3, COMA 3, L.R. 15 NOVEMBRE 1976, N.47).	460.000,00	460.000,00	51.645,69	51.645,69	0,00	0,00	0,00	0,00	51.645,69	51.645,69	0,00	0,00	51.645,69	51.645,69	0,00	0,00	0,00	0,00
		TOTALE CAPITOLO 03570	460.000,00	460.000,00	51.645,69	51.645,69	0,00	0,00	0,00	0,00	51.645,69	51.645,69	0,00	0,00	51.645,69	51.645,69	0,00	0,00	0,00	0,00
2015	03730	2.1.232.4.08.16 (LIMITE D'IMPEGNO) (MEZZI PROPRI) CONTRIBUTI COSTANTI TRIMESTRIALI PER ESERCIZIONI DI OPERE POGNATURE DI INTERESSE DI ENTI LOCALI (L.R. 15 NOVEMBRE 1976, N.47).	309.874,14	309.874,14	196.687,06	196.687,06	196.687,06	196.687,06	113.187,08	113.187,08	113.187,08	113.187,08	0,00	0,00	113.187,08	113.187,08	0,00	0,00	0,00	0,00
		TOTALE CAPITOLO 03730	309.874,14	309.874,14	196.687,06	196.687,06	196.687,06	196.687,06	113.187,08	113.187,08	113.187,08	113.187,08	0,00	0,00	113.187,08	113.187,08	0,00	0,00	0,00	0,00
		TOTALE SPESA DI INVESTIMENTO IN ANNUALITA'	1.647.850,87	1.647.850,87	1.647.850,87	1.647.850,87	518.876,31	518.876,31	1.128.974,56	1.128.974,56	1.128.974,56	1.128.974,56	0,00	0,00	1.128.974,56	1.128.974,56	0,00	0,00	0,00	0,00
		TOTALE Funzione Obiettivo 2	224.201.977,77	224.201.977,77	92.852.710,84	92.852.710,84	44.571.443,19	28.147.618,77	45.525.438,00	45.525.438,00	130.633.109,47	130.633.109,47	48.181.287,65	48.181.287,65	15.055.800,10	15.055.800,10	0,00	0,00	33.839.425,01	17.377.819,23
		Funz. Obiettivo 3 TRASPORTI E MOBILITA'	48.041.230,30	48.041.230,30	16.523.824,42	16.523.824,42	0,00	0,00	0,00	0,00	0,00	0,00	0,00	0,00	0,00	0,00	0,00	16.461.605,78	0,00	
		SPESA CORRENTI DI FUNZIONAMENTO	0,00	0,00	0,00	0,00	0,00	0,00	0,00	0,00	0,00	0,00	0,00	0,00	0,00	0,00	0,00	0,00	0,00	
		TOTALE SPESA CORRENTI DI FUNZIONAMENTO	0,00	0,00	0,00	0,00	0,00	0,00	0,00	0,00	0,00	0,00	0,00	0,00	0,00	0,00	0,00	0,00	0,00	
		SPESA CORRENTI OPERATIVE	0,00	0,00	0,00	0,00	0,00	0,00	0,00	0,00	0,00	0,00	0,00	0,00	0,00	0,00	0,00	0,00	0,00	
		UPB 1.4.3.2.15000 AGEVOLAZIONI NEL SERVIZIO DI TRASPORTO PUBBLICO	513.527,00	513.527,00	747.923,10	747.923,10	0,00	0,00	513.527,00	513.527,00	0,00	0,00	239.500,10	239.500,10	0,00	0,00	0,00	0,00	513.527,00	0,00
		1.1.152.2.09.18 (CORRENTE OPERATIVA) (MEZZI PROPRI)	513.527,00	513.527,00	747.923,10	747.923,10	0,00	0,00	513.527,00	513.527,00	0,00	0,00	239.500,10	239.500,10	0,00	0,00	0,00	0,00	513.527,00	0,00
		CONTRIBUTI AI COMUNI SINGOLI E ALLE FORME ASSOCIATIVE, PER INTERVENTI A FAVORE DELLA MOBILITA' DI ANZIANI, DISABILI O INABILI (ART. 47, L.R. 12 MARZO 1989, N.2, ART. 30, L.R. 2 OTTOBRE 1989, N.160)	508.423,00	508.423,00	0,00	0,00	0,00	0,00	0,00	0,00	0,00	0,00	0,00	0,00	0,00	0,00	0,00	0,00	0,00	0,00
		1.1.163.2.09.18 (CORRENTE OPERATIVA) (MEZZI PROPRI)	636.473,00	636.473,00	898.050,00	898.050,00	0,00	0,00	636.473,00	636.473,00	0,00	0,00	206.473,00	206.473,00	0,00	0,00	0,00	0,00	636.473,00	0,00
		CONTRIBUTI ALLE AGENZIE LOCALI PER IL TRASPORTO PUBBLICO E ALLE AGENZIE DI TRASPORTO PER INTERVENTI A FAVORE DELLA MOBILITA' DI ANZIANI, DISABILI O INABILI (ART. 47, L.R. 12 MARZO 2003, N.2; ART. 1, COMA 3, LEGGE 15 MARZO 1989, N.160; ART. 30, L.R. 2 OTTOBRE 1989, N.160)	636.473,00	636.473,00	898.050,00	898.050,00	0,00	0,00	636.473,00	636.473,00	0,00	0,00	206.473,00	206.473,00	0,00	0,00	0,00	0,00	636.473,00	0,00
		Direzione Generale: SANITA' E POLITICHE SOCIALI E PER L'INTEGRAZIONE	1.328.050,00	1.328.050,00	898.050,00	898.050,00	691.577,00	691.577,00	636.473,00	636.473,00	0,00	0,00	206.473,00	206.473,00	0,00	0,00	0,00	0,00	636.473,00	0,00
		TOTALE CAPITOLO 043237	1.328.050,00	1.328.050,00	898.050,00	898.050,00	691.577,00	691.577,00	636.473,00	636.473,00	0,00	0,00	206.473,00	206.473,00	0,00	0,00	0,00	0,00	636.473,00	0,00

PARTE 1 AREA DI INTERVENTO 4 FUNZIONE OBIETTIVO 3

222

REGIONE EMILIA-ROMAGNA		RENDICONTO GENERALE PER L'ESERCIZIO FINANZIARIO 2015										PARTE SPESA		
ESERCIZIO	CAPITOLO	DESCRIZIONE DEL CAPITOLO	MASSA SPENDIBILE (SPESA COMPENSA + R.R. PR. INIZIALI)		SPANDIMENTO DI CASSA	PAGAMENTI IN CONTO CORRENTE E RESIDUI		IMPEGNI ASSUNTI NELL'ESERCIZIO	RISORSE DI IMPEGNI SU SPENDIBILI	RISORSE DI IMPEGNI SU SPENDIBILI DI CASSA	ELIMINAZIONI DEI RESIDUI PER INSISTENZA, PER PERSECUZIONE		RESIDUI PASSIVI DA RIPORTARE	
			TOTALE UPE 1.4.3.2. 15200	di cui Competenza		TOTALE UPE 1.4.3.2. 15200	di cui Competenza				PER INSISTENZA	PER PERSECUZIONE		
2015	U43242	1.1.141.2.09.20 (CORRENTE OPERATIVA) (MEZZI PROPRI) SPESE PER L'ILLUMINAZIONE E LA PULIZIA DEGLI AMBIENTI PORTUALI COMPRESA LA CURA DEI SEGNAAMENTI OPTICI PER LA VERDE FIBRILICO NEI PORTI REGIONALI (ART.9 LETT. D) L.R. 27 APRILE 1976, N. 19, COME MODIFICATA DALLA L.R. N. 9 MARZO 1983, N.11)	100.000,00	100.000,00	100.000,00	100.000,00	0,00	0,00	0,00	0,00	445.973,10	0,00	0,00	100.000,00
		TOTALE UPE 1.4.3.2. 15200	2.350.000,00	1.645.973,10	1.200.000,00	1.150.000,00	0,00	0,00	0,00	0,00	445.973,10	0,00	0,00	1.150.000,00
		di cui Residuali	1.150.000,00	1.645.973,10	1.200.000,00	1.150.000,00	0,00	0,00	0,00	0,00	445.973,10	0,00	0,00	1.150.000,00
		di cui Competenza	1.200.000,00	0,00	0,00	0,00	0,00	0,00	0,00	0,00	0,00	0,00	0,00	0,00
		di cui Residuali	0,00	0,00	0,00	0,00	0,00	0,00	0,00	0,00	0,00	0,00	0,00	0,00
		TOTALE CAPITOLO U43242	100.000,00	100.000,00	0,00	100.000,00	0,00	0,00	0,00	0,00	100.000,00	0,00	0,00	100.000,00
2015	U41962	2.1.141.2.09.20 (CORRENTE OPERATIVA) (MEZZI PROPRI) SPESE PER LO SVOLGIMENTO DELLE FUNZIONI DI NAVIGAZIONE INTERNA (ART. 377 L.R. 23 LUGLIO 2009, N.9 E ART. 54, L.R. 22 DICEMBRE 2009, N.24) Direzione Generale: RETI INFRASTRUTTURALI, LOGISTICA E SISTEMI DI MOBILITA'	830.000,00	830.000,00	830.000,00	830.000,00	0,00	0,00	0,00	0,00	0,00	0,00	0,00	0,00
		TOTALE UPE 1.4.3.2. 15218	830.000,00	830.000,00	830.000,00	830.000,00	0,00	0,00	0,00	0,00	0,00	0,00	0,00	0,00
		di cui Competenza	830.000,00	830.000,00	830.000,00	830.000,00	0,00	0,00	0,00	0,00	0,00	0,00	0,00	0,00
		di cui Residuali	0,00	0,00	0,00	0,00	0,00	0,00	0,00	0,00	0,00	0,00	0,00	0,00
		TOTALE CAPITOLO U41962	830.000,00	830.000,00	830.000,00	830.000,00	0,00	0,00	0,00	0,00	0,00	0,00	0,00	0,00
2015	U41336	2.1.142.2.09.17 (CORRENTE OPERATIVA) (MEZZI U.E.) SPESE PER COLLABORAZIONI, STUDI E CONSULENZE DELICHI IN CITIES AND METROPOLITAN AREAS) NELL'AMBITO DEL MINIPROGRAMMA POWER DELL'OBIETTIVO "COOPERAZIONE (RESOLMENTI CE) 1080/2006 E 1083/2006 DEC. C(2007)4222; MINIPROGRAMMA POWER N. 0376RL, GRANT AGREEMENT DEL 27 GENNAIO 2010) - RISORSE UE Direzione Generale: RETI INFRASTRUTTURALI, LOGISTICA E SISTEMI DI MOBILITA'	830.000,00	830.000,00	830.000,00	830.000,00	0,00	0,00	0,00	0,00	0,00	0,00	0,00	0,00
		TOTALE UPE 1.4.3.2. 15218	830.000,00	830.000,00	830.000,00	830.000,00	0,00	0,00	0,00	0,00	0,00	0,00	0,00	0,00
		di cui Competenza	830.000,00	830.000,00	830.000,00	830.000,00	0,00	0,00	0,00	0,00	0,00	0,00	0,00	0,00
		di cui Residuali	0,00	0,00	0,00	0,00	0,00	0,00	0,00	0,00	0,00	0,00	0,00	0,00
		TOTALE CAPITOLO U41336	830.000,00	830.000,00	830.000,00	830.000,00	0,00	0,00	0,00	0,00	0,00	0,00	0,00	0,00
2015	U41342	2.1.142.2.09.17 (CORRENTE OPERATIVA) (MEZZI U.E.) SPESE PER COLLABORAZIONI, STUDI E CONSULENZE PER L'ATTUAZIONE DEL PROGETTO INTER-REGIO-RAIL (REMOVING BARRIERS) COOPERAZIONE INTERREGIONALE EUROPEA 2007-2013 - PROGRAMMA COMUNITARIO CENTRAL EUROPE 2007-2013 - PROGRAMMA COMUNITARIO CENTRAL EUROPE (REGO LAMENTI (CE) 1080/2006 E 1083/2006 DEC. C(2007) 5817; COME MODIFICATO DAL REGOLAMENTO (CE) 1080/2006 E 1083/2006 DEC. C(2007) 5817) Direzione Generale: RETI INFRASTRUTTURALI, LOGISTICA E SISTEMI DI MOBILITA'	0,00	0,00	0,00	0,00	0,00	0,00	0,00	0,00	0,00	0,00	0,00	0,00
		TOTALE CAPITOLO U41342	0,00	0,00	0,00	0,00	0,00	0,00	0,00	0,00	0,00	0,00	0,00	0,00

REGIONE EMILIA-ROMAGNA

RENDICONTO GENERALE PER L'ESERCIZIO FINANZIARIO 2015

PARTE SPESA

ESERCIZIO	CAPITOLO	DESCRIZIONE DEL CAPITOLO	ANASS SPESSE PER CONSUMI (SPESA PER + R.R. PER INIZIALI)	SPANZIAMENTO DI CASSA	PASSIVITÀ IN CONTO CORRENTE RESIDUI	IMPEGNI ASSUMI NELLO ESERCIZIO	RISORSE DI CREDITO COMPETENZA	RISORSE DI CREDITO SPANZIAMENTI DI CASSA	PER IMPEGNI PER PERSECUZIONE RISORSE DA RIPARTIZIONE	RISORSE DA RIPARTIZIONE
2015	041352	2.1.142.2.09.17 (CORRENTE OPERATIVA) (MEZZI U.E.) SPESA PER COLLABORAZIONI, STUDI E CONSULENZE PER L'ATTUAZIONE DEL PROGETTO RAILHUB (RAILWAY HUB CITIES AND TEN-T NETWORK) NELL'AMBITO DELL'OBIETTIVO OPERATIVO "COOPERAZIONE TERRITORIALE EUROPEA CENTRAL EUROPE (REGOLAMENTI (CE) 1083/2006 E 1083/2006; DEC. C (2007)5817; CONTRATTO DEL 22 NOVEMBRE 2011) - QUOTA U.E. SISTEMI DI MOBILITÀ: RETI INFRASTRUTTURALI, LOGISTICA E SISTEMI DI MOBILITÀ	104.011,66	32.658,61	0,00	0,00	104.011,66	32.658,61	0,00	0,00
		TOTALE CAPITOLO 041352	104.011,66	32.658,61	0,00	0,00	104.011,66	32.658,61	0,00	0,00
2015	041356	2.1.141.2.09.17 (CORRENTE OPERATIVA) (MEZZI U.E.) SPESA PER RAPPRESENTANZA, ORGANIZZAZIONE, EVENTI NELLO AMBITO DEL PROGETTO RAILHUB (RAILWAY HUB CITIES AND TEN-T NETWORK) NELL'AMBITO DELL'OBIETTIVO OPERATIVO "COOPERAZIONE TERRITORIALE EUROPEA (REGOLAMENTI (CE) 1083/2006 E 1083/2006; DEC. C (2007)5817; CONTRATTO DEL 22 NOVEMBRE 2011) - QUOTA U.E. DIREZIONE GENERALE: RETI INFRASTRUTTURALI, LOGISTICA E SISTEMI DI MOBILITÀ	42.086,39	19.359,74	0,00	0,00	42.086,39	19.359,74	0,00	0,00
		TOTALE CAPITOLO 041356	42.086,39	19.359,74	0,00	0,00	42.086,39	19.359,74	0,00	0,00
2015	041366	2.1.159.2.09.17 (CORRENTE OPERATIVA) (MEZZI U.E.) TRASFERIMENTO DELLA QUOTA DI COMPETENZA ALLA REGIONE VENEZIA E ALLA CITTA' DI VENEZIA - PARTNER ITALIANI DEL PROGETTO RAILHUB (RAILWAY HUB CITIES AND TEN-T NETWORK) NELL'AMBITO DELL'OBIETTIVO OPERATIVO "COOPERAZIONE TERRITORIALE EUROPEA CENTRAL EUROPE (REGOLAMENTI (CE) 1083/2006 E 1083/2006; DEC. C (2007)5817; CONTRATTO DEL 22 NOVEMBRE 2011) - QUOTA U.E. DIREZIONE GENERALE: RETI INFRASTRUTTURALI, LOGISTICA E SISTEMI DI MOBILITÀ	123.563,11	209.698,01	0,00	0,00	123.563,11	209.698,01	0,00	0,00
2014	041366		86.134,90	0,00	0,00	86.134,90	0,00	0,00	0,00	0,00
2013	041366		0,00	0,00	0,00	0,00	0,00	0,00	0,00	0,00
		TOTALE CAPITOLO 041366	209.698,01	209.698,01	0,00	0,00	209.698,01	209.698,01	0,00	0,00
2015	041368	2.1.160.2.09.17 (CORRENTE OPERATIVA) (MEZZI U.E.) TRASFERIMENTO DELLA QUOTA DI COMPETENZA AL REGIONE VENEZIA E ALLA CITTA' DI VENEZIA - PARTNER ITALIANI DEL PROGETTO RAILHUB (RAILWAY HUB CITIES AND TEN-T NETWORK) NELL'AMBITO DELL'OBIETTIVO OPERATIVO "COOPERAZIONE TERRITORIALE EUROPEA CENTRAL EUROPE (REGOLAMENTI (CE) 1083/2006 E 1083/2006; DEC. C (2007)5817; CONTRATTO DEL 22 NOVEMBRE 2011) - QUOTA U.E. DIREZIONE GENERALE: RETI INFRASTRUTTURALI, LOGISTICA E SISTEMI DI MOBILITÀ	518.480,80	948.715,39	0,00	0,00	518.480,80	948.715,39	0,00	0,00
2014	041368		424.448,87	0,00	0,00	424.448,87	0,00	0,00	0,00	0,00
2013	041368		5.785,72	0,00	0,00	5.785,72	0,00	0,00	0,00	0,00
		TOTALE CAPITOLO 041368	948.715,39	948.715,39	0,00	0,00	948.715,39	948.715,39	0,00	0,00
2015	041370	2.1.141.2.09.17 (CORRENTE OPERATIVA) (MEZZI U.E.) SPESA PER COLLABORAZIONI, STUDI E CONSULENZE PER L'ATTUAZIONE DEL PROGETTO "EXTERNAL COSTS OF ROAD TRANSPORT AND LAND EXTERNALITIES" NELL'AMBITO DELL'OBIETTIVO "COOPERAZIONE TERRITORIALE EUROPEA CENTRAL EUROPE (REGOLAMENTI (CE) 1083/2006 E 1083/2006; DEC. C (2007)4222; CONTRATTO DEL 6 MARZO 2012) - QUOTA U.E. DIREZIONE GENERALE: RETI INFRASTRUTTURALI, LOGISTICA E SISTEMI DI MOBILITÀ	6.323,92	1.897,18	0,00	0,00	6.323,92	1.897,18	0,00	0,00
		TOTALE CAPITOLO 041370	6.323,92	1.897,18	0,00	0,00	6.323,92	1.897,18	0,00	0,00
2015	041372	2.1.142.2.09.17 (CORRENTE OPERATIVA) (MEZZI U.E.) SPESA PER COLLABORAZIONI, STUDI E CONSULENZE PER L'ATTUAZIONE DEL PROGETTO "EXTERNAL COSTS OF ROAD TRANSPORT AND LAND EXTERNALITIES" NELL'AMBITO DELL'OBIETTIVO "COOPERAZIONE TERRITORIALE EUROPEA CENTRAL EUROPE (REGOLAMENTI (CE) 1083/2006 E 1083/2006; DEC. C (2007)4222; CONTRATTO DEL 6 MARZO 2012) - QUOTA U.E. DIREZIONE GENERALE: RETI INFRASTRUTTURALI, LOGISTICA E SISTEMI DI MOBILITÀ	76.824,55	20.041,28	0,00	0,00	76.824,55	20.041,28	0,00	0,00
		TOTALE CAPITOLO 041372	76.824,55	20.041,28	0,00	0,00	76.824,55	20.041,28	0,00	0,00
2015	041378	2.1.141.2.09.17 (CORRENTE OPERATIVA) (MEZZI U.E.) SPESA PER COLLABORAZIONI, STUDI E CONSULENZE PER L'ATTUAZIONE DEL PROGETTO "EXTERNAL COSTS OF ROAD TRANSPORT AND LAND EXTERNALITIES" NELL'AMBITO DELL'OBIETTIVO "COOPERAZIONE TERRITORIALE EUROPEA CENTRAL EUROPE (REGOLAMENTI (CE) 1083/2006 E 1083/2006; DEC. C (2007)4222; CONTRATTO DEL 6 MARZO 2012) - QUOTA U.E. DIREZIONE GENERALE: RETI INFRASTRUTTURALI, LOGISTICA E SISTEMI DI MOBILITÀ	10.368,75	3.110,63	0,00	0,00	10.368,75	3.110,63	0,00	0,00
		TOTALE CAPITOLO 041378	10.368,75	3.110,63	0,00	0,00	10.368,75	3.110,63	0,00	0,00
2015	041380	2.1.142.2.09.17 (CORRENTE OPERATIVA) (MEZZI U.E.) SPESA PER COLLABORAZIONI, STUDI E CONSULENZE PER L'ATTUAZIONE DEL PROGETTO "EXTERNAL COSTS OF ROAD TRANSPORT AND LAND EXTERNALITIES" NELL'AMBITO DELL'OBIETTIVO "COOPERAZIONE TERRITORIALE EUROPEA CENTRAL EUROPE (REGOLAMENTI (CE) 1083/2006 E 1083/2006; DEC. C (2007)4222; CONTRATTO DEL 6 MARZO 2012) - QUOTA U.E. DIREZIONE GENERALE: RETI INFRASTRUTTURALI, LOGISTICA E SISTEMI DI MOBILITÀ	62.812,50	10.468,41	0,00	0,00	62.812,50	10.468,41	0,00	0,00
		TOTALE CAPITOLO 041380	62.812,50	10.468,41	0,00	0,00	62.812,50	10.468,41	0,00	0,00
		PARTE I AREA DI INTERVENTO 4 FUNZIONE OBIETTIVO 3								

REGIONE EMILIA-ROMAGNA

RENDICONTO GENERALE PER L'ESERCIZIO FINANZIARIO 2015

PARTE SPESA

ESERCIZIO	CAPITOLO	DESCRIZIONE DEL CAPITOLO	ANASS SPESIBILE (SPESA COMPLETA + RR, PP, INIZIALI)	SPANZIAMENTO DI CASSA	PACCHETTI IN CONTO CORRENTE E RESIDUI	IMPEGNI ASSUNTI NELL'ESERCIZIO	RISORSE DI TERPENTI SPANZIAMENTI DI CASSA	RISORSE DI PERMANENZA SU SPANZIAMENTI DI CASSA	ELIMINAZIONI DEI RESIDUI PER INSERIMENTO PER PERMANENZA	RESIDUI PASSIVI DA RIPORTARE
2015	041346	SOTTOPROGETTO: IMCA (INNOVATIVE TRANSPORT APPROACH IN CITIES AND METROPOLITAN AREAS) NELL'AMBITO DELL'OBIETTIVO "COOPERAZIONE TERRITORIALE EUROPEA IV" C (11) 15 APRILE 1987, N. 183; REGOLAMENTO (CE) 1080/2006 E 1083/2006; MINIPROGRAMMA POWER N. 0376RI, GRANT AGREEMENT DEL 27 GENNAIO 2010) - QUOTA STATALE Direzione Generale: RETI INFRASTRUTTURALI, LOGISTICA E SISTEMI DI MOBILITA'	0,00	0,00	0,00	0,00	0,00	0,00	0,00	0,00
		TOTALE CAPITOLO 041346	0,00	0,00	0,00	0,00	0,00	0,00	0,00	0,00
2015	041348	SOTTOPROGETTO: IMCA (INNOVATIVE TRANSPORT APPROACH IN CITIES AND METROPOLITAN AREAS) NELL'AMBITO DELL'OBIETTIVO "COOPERAZIONE TERRITORIALE EUROPEA IV" C (11) 15 APRILE 1987, N. 183; REGOLAMENTO (CE) 1080/2006 E 1083/2006; MINIPROGRAMMA POWER N. 0376RI, GRANT AGREEMENT DEL 27 GENNAIO 2010) - QUOTA STATALE Direzione Generale: RETI INFRASTRUTTURALI, LOGISTICA E SISTEMI DI MOBILITA'	0,00	0,00	0,00	0,00	0,00	0,00	0,00	0,00
		TOTALE CAPITOLO 041348	0,00	0,00	0,00	0,00	0,00	0,00	0,00	0,00
2015	041374	SOTTOPROGETTO: IMCA (INNOVATIVE TRANSPORT APPROACH IN CITIES AND METROPOLITAN AREAS) NELL'AMBITO DELL'OBIETTIVO "COOPERAZIONE TERRITORIALE EUROPEA IV" C (11) 15 APRILE 1987, N. 183; REGOLAMENTO (CE) 1080/2006 E 1083/2006; MINIPROGRAMMA POWER N. 0376RI, GRANT AGREEMENT DEL 27 GENNAIO 2010) - QUOTA STATALE Direzione Generale: RETI INFRASTRUTTURALI, LOGISTICA E SISTEMI DI MOBILITA'	14.028,80	6.453,25	0,00	0,00	14.028,80	6.453,25	0,00	0,00
		TOTALE CAPITOLO 041374	14.028,80	6.453,25	0,00	0,00	14.028,80	6.453,25	0,00	0,00
2015	041376	SOTTOPROGETTO: IMCA (INNOVATIVE TRANSPORT APPROACH IN CITIES AND METROPOLITAN AREAS) NELL'AMBITO DELL'OBIETTIVO "COOPERAZIONE TERRITORIALE EUROPEA IV" C (11) 15 APRILE 1987, N. 183; REGOLAMENTO (CE) 1080/2006 E 1083/2006; MINIPROGRAMMA POWER N. 0376RI, GRANT AGREEMENT DEL 27 GENNAIO 2010) - QUOTA STATALE Direzione Generale: RETI INFRASTRUTTURALI, LOGISTICA E SISTEMI DI MOBILITA'	25.608,20	7.391,54	0,00	0,00	25.608,20	7.391,54	0,00	0,00
		TOTALE CAPITOLO 041376	25.608,20	7.391,54	0,00	0,00	25.608,20	7.391,54	0,00	0,00
2015	041382	SOTTOPROGETTO: IMCA (INNOVATIVE TRANSPORT APPROACH IN CITIES AND METROPOLITAN AREAS) NELL'AMBITO DELL'OBIETTIVO "COOPERAZIONE TERRITORIALE EUROPEA IV" C (11) 15 APRILE 1987, N. 183; REGOLAMENTO (CE) 1080/2006 E 1083/2006; MINIPROGRAMMA POWER N. 0376RI, GRANT AGREEMENT DEL 27 GENNAIO 2010) - QUOTA STATALE Direzione Generale: RETI INFRASTRUTTURALI, LOGISTICA E SISTEMI DI MOBILITA'	3.456,25	1.036,88	0,00	0,00	3.456,25	1.036,88	0,00	0,00
		TOTALE CAPITOLO 041382	3.456,25	1.036,88	0,00	0,00	3.456,25	1.036,88	0,00	0,00

PARTE I AREA DI INTERVENTO 4 FUNZIONE OBIETTIVO 3

226

REGIONE EMILIA-ROMAGNA		RENDICONTO GENERALE PER L'ESERCIZIO FINANZIARIO 2015													PARTE SPESA	
ESERCIZIO	CAPITOLO	DESCRIZIONE DEL CAPITOLO	ANASS SPESSE PER COLLABORAZIONI (SPESA CONSULENZA + R.R. PER INIZIALI)	SPANZIAMENTO DI CASSA	DOCUMENTI IN CORSO DI COMPILAZIONE E RESIDUI	IMPEGNI ASSUNTI NELLA SPESA	RISORSE DI IMPRESA SPANZIAMENTI DI CATEGORIA A	RISORSE DI SPANZIAMENTO DI CATEGORIA B	RISORSE DI SPANZIAMENTO DI CATEGORIA C	PER IMPEGNI SPESA PER PERIZIAZIONE	RESIDUI PASSIVI DA RIPORTARE	RISORSE U.E.				
												RESIDUI	RESIDUI			
NOVEMBRE 2008) - RISORSE U.E.																
Direzioe generale: RETI INFRASTRUTTURALI, LOGISTICA E SISTEMI DI MOBILITA'																
TOTALE CAPITOLO U42020			32.522,20	0,00	0,00	0,00	0,00	0,00	0,00	0,00	0,00	32.522,20	0,00	0,00		
TOTALE UPR 1.4.3.2. 15243			32.522,20	0,00	0,00	0,00	0,00	0,00	0,00	0,00	0,00	32.522,20	0,00	0,00		
di cui Competenza			0,00	0,00	0,00	0,00	0,00	0,00	0,00	0,00	0,00	0,00	0,00	0,00		
di cui Residui			32.522,20	0,00	0,00	0,00	0,00	0,00	0,00	0,00	0,00	32.522,20	0,00	0,00		
UPR 1.4.3.2.15244		PROGETTI COMUNITARI SETTORE MOBILITA' E TRASPORTO LOCALE														
2015	U42006	2.1.142.2.09.17 (CORRENTE OPERATIVA) (MEZZI PROPRI)	0,00	0,00	0,00	0,00	0,00	0,00	0,00	0,00	0,00	0,00	0,00	0,00		
SPESA PER COLLABORAZIONI, STUDI E CONSULENZE AI FINI DELL'ATTUAZIONE DEL PROGETTO "METHANE AND HYDROGEN BLEND FOR PUBLIC CITY TRANSPORT BUS: TECHNICAL POLICY MEASURES (REG. (CE) N. 614/2007; CONTRATTO N. ENV/IT/000434 DEL 26 NOVEMBRE 2008)" - RISORSE REGIONALI																
Direzioe generale: RETI INFRASTRUTTURALI, LOGISTICA E SISTEMI DI MOBILITA'																
TOTALE CAPITOLO U42006			0,00	0,00	0,00	0,00	0,00	0,00	0,00	0,00	0,00	0,00	0,00	0,00		
2013	U42008	2.1.141.2.09.17 (CORRENTE OPERATIVA) (MEZZI PROPRI)	0,00	0,00	0,00	0,00	0,00	0,00	0,00	0,00	0,00	0,00	0,00	0,00		
SPESA PER L'ATTUAZIONE DEL PROGETTO "METHANE AND HYDROGEN BLEND FOR PUBLIC CITY TRANSPORT BUS: TECHNICAL POLICY MEASURES (REG. (CE) N. 614/2007; CONTRATTO N. ENV/IT/000434 DEL 26 NOVEMBRE 2008)" - RISORSE REGIONALI																
Direzioe generale: RETI INFRASTRUTTURALI, LOGISTICA E SISTEMI DI MOBILITA'																
TOTALE CAPITOLO U42008			1.323,94	0,00	0,00	0,00	0,00	0,00	0,00	0,00	0,00	1.323,94	0,00	0,00		
TOTALE UPR 1.4.3.2. 15244			1.323,94	0,00	0,00	0,00	0,00	0,00	0,00	0,00	0,00	1.323,94	0,00	0,00		
di cui Competenza			0,00	0,00	0,00	0,00	0,00	0,00	0,00	0,00	0,00	0,00	0,00	0,00		
di cui Residui			1.323,94	0,00	0,00	0,00	0,00	0,00	0,00	0,00	0,00	1.323,94	0,00	0,00		
UPR 1.4.3.2.15245		PROGETTI COMUNITARI SETTORE MOBILITA' E TRASPORTO LOCALE														
2015	U42010	2.1.163.2.03.17 (CORRENTE OPERATIVA) (MEZZI U.E.)	1.323,94	0,00	0,00	0,00	0,00	0,00	0,00	0,00	0,00	1.323,94	0,00	0,00		
TRASFERIMENTO DELLE QUOTE DI COMPETENZA ALLE IMPRESE PARTNER DEL PROGETTO "METHANE AND HYDROGEN BLEND FOR PUBLIC CITY TRANSPORT BUS: TECHNICAL POLICY MEASURES (REG. (CE) N. 614/2007; CONTRATTO N. ENV/IT/000434 DEL 26 NOVEMBRE 2008)" - RISORSE U.E.																
Direzioe generale: RETI INFRASTRUTTURALI, LOGISTICA E SISTEMI DI MOBILITA'																
TOTALE CAPITOLO U42010			1.323,94	0,00	0,00	0,00	0,00	0,00	0,00	0,00	0,00	1.323,94	0,00	0,00		
2013	U42012	2.1.151.2.09.17 (CORRENTE OPERATIVA) (MEZZI U.E.)	171.736,28	51.520,88	0,00	171.736,20	0,08	0,00	0,00	0,00	0,00	171.736,20	0,00	0,00		
TRASFERIMENTO DELLE QUOTE DI COMPETENZA AGLI ENTI DI RIFERIMENTO DEL PROGETTO "METHANE AND HYDROGEN BLEND FOR PUBLIC CITY TRANSPORT BUS: TECHNICAL POLICY MEASURES (REG. (CE) N. 614/2007; CONTRATTO N. ENV/IT/000434 DEL 26 NOVEMBRE 2008)" - RISORSE U.E.																
Direzioe generale: RETI INFRASTRUTTURALI, LOGISTICA E SISTEMI DI MOBILITA'																
TOTALE CAPITOLO U42012			171.736,28	51.520,88	0,00	171.736,20	0,08	0,00	0,00	0,00	0,00	171.736,20	0,00	0,00		
TOTALE CAPITOLO U42014			134.124,51	134.124,51	0,00	134.124,51	0,00	0,00	0,00	0,00	0,00	134.124,51	0,00	0,00		
2015	U42014	2.1.142.2.09.17 (CORRENTE OPERATIVA) (MEZZI U.E.)	7.259,80	2.177,94	0,00	7.259,80	0,00	0,00	0,00	0,00	0,00	7.259,80	0,00	0,00		
SPESA PER COLLABORAZIONI, STUDI E CONSULENZE AI FINI DELL'ATTUAZIONE DEL PROGETTO "METHANE AND HYDROGEN BLEND FOR PUBLIC CITY TRANSPORT BUS: TECHNICAL POLICY MEASURES (REG. (CE) N. 614/2007; CONTRATTO N. ENV/IT/000434 DEL 26 NOVEMBRE 2008)" - RISORSE U.E.																
Direzioe generale: RETI INFRASTRUTTURALI, LOGISTICA E SISTEMI DI MOBILITA'																
TOTALE CAPITOLO U42014			7.259,80	2.177,94	0,00	7.259,80	0,00	0,00	0,00	0,00	0,00	7.259,80	0,00	0,00		
2013	U42016	2.1.141.2.09.17 (CORRENTE OPERATIVA) (MEZZI U.E.)	10.733,00	4.367,08	0,00	10.733,00	0,00	0,00	0,00	0,00	0,00	10.733,00	4.367,08	0,00		
SPESA PER L'ATTUAZIONE DEL PROGETTO "METHANE AND HYDROGEN BLEND FOR PUBLIC CITY TRANSPORT BUS: TECHNICAL POLICY MEASURES (REG. (CE) N. 614/2007; CONTRATTO N. ENV/IT/000434 DEL 26 NOVEMBRE 2008)" - RISORSE U.E.																
Direzioe generale: RETI INFRASTRUTTURALI, LOGISTICA E SISTEMI DI MOBILITA'																
TOTALE CAPITOLO U42016			12.056,94	4.367,08	0,00	12.056,94	0,00	0,00	0,00	0,00	0,00	12.056,94	4.367,08	0,00		
TOTALE CAPITOLO U42018			12.056,94	4.367,08	0,00	12.056,94	0,00	0,00	0,00	0,00	0,00	12.056,94	4.367,08	0,00		

PARTE I AREA DI INTERVENTO 4 FUNZIONE OBIETTIVO 3

REGIONE EMILIA-ROMAGNA

RENDICONTO GENERALE PER L'ESERCIZIO FINANZIARIO 2015 PARTE SPESA

ESERCIZIO	CAPITOLO	DESCRIZIONE DEL CAPITOLO	ANSA SPENDITE (SPESA COMPENSA + R.R. PP. INIZIALI)		SPANZIAMENTO DI CASSA	PAGAMENTI IN CONTRO COMPENSA E RESIDUI	IMPEGNI ASSUNTI NELLA SPESA	RISORSE DI IMPENNI SPANZIAMENTI DI COMPENSA	RISORSE DI SPANZIAMENTI DI CASSA	ELIMINAZIONI DEI RESIDUI		RESIDUI PASSIVE DA RIPORTARE
			0,00	0,00						PER INSERIMENTO PER PERIZIONE	RESIDUI PASSIVE DA RIPORTARE	
2015	043024	2.1.141.2.09.17 (CORRENTE OPERATIVA) (MEZZI U.E.) INTEGRATED MODEL FOR SUSTAINABLE MANAGEMENT OF MOBILITY IN INDUSTRIAL DISTRICTS; NELL'AMBITO DEL PROGRAMMA OPERATIVO REGIONALE "SOSTENIBILITÀ ECONOMICA" (CONTRATTO N. "LIBRO/ENV/IT/000063 DEL 25 AGOSTO 2010) - QUOTA U.E. DIREZIONE GENERALE: RETI INFRASTRUTTURALI, LOGISTICA E SISTEMI DI MOBILITÀ TOTALE CAPITOLO 043024	0,00	0,00	0,00	0,00	0,00	0,00	0,00	0,00	0,00	0,00
		TOTALE UPE 1.4.3.2. 15245 di cui Competenza di cui Residui	325.177,53	192.190,41	192.190,41	0,00	305.860,71	17.992,88	192.190,41	1.323,94	0,00	0,00
2015	043025	2.1.142.2.09.18 (CORRENTE OPERATIVA) (MEZZI PROPRI) SPESA PER BENI DI CONSUMO PER L'AGGIORNAMENTO DEL PIANO D'INTERVENTO REGIONALE PER I TRASPORTI (ARTT. 3 E SUCCESSIVE MODIFICHE; ART. 5, L.R. 2 OTTOBRE 1998, N.30). DIREZIONE GENERALE: RETI INFRASTRUTTURALI, LOGISTICA E SISTEMI DI MOBILITÀ TOTALE CAPITOLO 043025	0,00	0,00	0,00	0,00	0,00	0,00	0,00	0,00	0,00	0,00
2015	043029	2.1.153.2.09.18 (CORRENTE OPERATIVA) (MEZZI PROPRI) CONTRIBUTI AGLI ENTI PER LA PROGETTAZIONE DI OPERE IN ATTUAZIONE DEL PRTE PER LE ADAPTAZIONI DI TIPO STRUTTURALE PER LE ATTIVITÀ DI MOBILITÀ (CONTRATTO N. "LIBRO/ENV/IT/000063 DEL 25 AGOSTO 2010) - QUOTA U.E. REALIZZAZIONE (ART. 31, COMA 2, LETTERA E) L.R. OTTOBRE 1998, N.30) DIREZIONE GENERALE: RETI INFRASTRUTTURALI, LOGISTICA E SISTEMI DI MOBILITÀ TOTALE CAPITOLO 043029	0,00	0,00	0,00	0,00	0,00	0,00	0,00	0,00	0,00	0,00
2015	043031	2.1.141.2.09.18 (CORRENTE OPERATIVA) (MEZZI PROPRI) SPESA PER GIORNALI, RIVISTE E PUBBLICAZIONI PER L'AGGIORNAMENTO DEL PIANO REGIONALE DEI TRASPORTI (ARTT. 3 E SUCCESSIVE MODIFICHE; ART. 5, L.R. 2 OTTOBRE 1998, N.30). NOTE: NUOVA ISTITUZIONE SISTEMA MOBILITÀ; RETI INFRASTRUTTURALI, LOGISTICA E SISTEMI DI MOBILITÀ TOTALE CAPITOLO 043031	0,00	0,00	0,00	0,00	0,00	0,00	0,00	0,00	0,00	0,00
2015	043033	2.1.141.2.09.18 (CORRENTE OPERATIVA) (MEZZI PROPRI) SPESA PER RAPPRESENTANZA, ORGANIZZAZIONE EVENTI, AGGIORNAMENTO DEL PIANO REGIONALE DEI TRASPORTI (ARTT. 3 E SUCCESSIVE MODIFICHE; ART. 5, L.R. 2 OTTOBRE 1998, N.30). NOTE: NUOVA ISTITUZIONE SISTEMA MOBILITÀ; RETI INFRASTRUTTURALI, LOGISTICA E SISTEMI DI MOBILITÀ TOTALE CAPITOLO 043033	0,00	0,00	0,00	0,00	0,00	0,00	0,00	0,00	0,00	0,00
2015	043035	2.1.141.2.09.18 (CORRENTE OPERATIVA) (MEZZI PROPRI) SPESA PER RILANZO DI BENI SPENDI PER L'AGGIORNAMENTO DEL PIANO REGIONALE DEI TRASPORTI (ARTT. 3 E SUCCESSIVE MODIFICHE; ART. 5, L.R. 2 OTTOBRE 1998, N.30). NOTE: NUOVA ISTITUZIONE SISTEMA MOBILITÀ; RETI INFRASTRUTTURALI, LOGISTICA E SISTEMI DI MOBILITÀ TOTALE CAPITOLO 043035	0,00	0,00	0,00	0,00	0,00	0,00	0,00	0,00	0,00	0,00
2015	043037	2.1.142.2.09.18 (CORRENTE OPERATIVA) (MEZZI PROPRI) SPESA PER CONSULENZA PER L'AGGIORNAMENTO DEL PIANO D'INTERVENTO REGIONALE PER I TRASPORTI (ARTT. 3 E SUCCESSIVE MODIFICHE; ART. 5, L.R. 2 OTTOBRE 1998, N.30). NOTE: NUOVA ISTITUZIONE SISTEMA MOBILITÀ; RETI INFRASTRUTTURALI, LOGISTICA E SISTEMI DI MOBILITÀ TOTALE CAPITOLO 043037	0,00	0,00	0,00	0,00	0,00	0,00	0,00	0,00	0,00	0,00
2015	043039	2.1.141.2.09.18 (CORRENTE OPERATIVA) (MEZZI PROPRI) SPESA PER SERVIZI DI LAVORO FLESSIBILE PER L'AGGIORNAMENTO DEL PIANO REGIONALE DEI TRASPORTI (ARTT. 3 E SUCCESSIVE MODIFICHE; ART. 5, L.R. 2 OTTOBRE 1998, N.30). NOTE: NUOVA ISTITUZIONE SISTEMA MOBILITÀ; RETI INFRASTRUTTURALI, LOGISTICA E SISTEMI DI MOBILITÀ TOTALE CAPITOLO 043039	0,00	0,00	0,00	0,00	0,00	0,00	0,00	0,00	0,00	0,00

PARTE I AREA DI INTERVENTO 4 FUNZIONE OBIETTIVO 3

REGIONE EMILIA-ROMAGNA		RENDICONTO GENERALE PER L'ESERCIZIO FINANZIARIO 2015											PARTE SPESA				
BANCA SPENDITARE (SPESA COMPLESSIVA + R.R. PP. INIZIALI)	STANZIAMENTO DI CASSA	PARCOURT IN CONTO CORRENTE E RESIDUI	TIRINGHI ASSUNTI NELLA SPESA	ESERCIZI IN SPESA	ESERCIZI IN SPESA	ESERCIZI IN SPESA	ESERCIZI IN SPESA	ESERCIZI IN SPESA	ESERCIZI IN SPESA	ESERCIZI IN SPESA	ESERCIZI IN SPESA	ESERCIZI IN SPESA	ESERCIZI IN SPESA	ESERCIZI IN SPESA	ESERCIZI IN SPESA	ESERCIZI IN SPESA	ESERCIZI IN SPESA
ESERCIZIO	CAPITOLO	DESCRIZIONE DEL CAPITOLO	2015	2015	2015	2015	2015	2015	2015	2015	2015	2015	2015	2015	2015	2015	2015
			TOTALE CAPITOLATO U43039	0,00	0,00	0,00	0,00	0,00	0,00	0,00	0,00	0,00	0,00	0,00	0,00	0,00	0,00
2015	U43041	2.1.141.2.09.18 (CORRENTE OPERATIVA) (MEZZI PROPRI) SPESA PER ALTRI SERVIZI PER L'AGGIORNAMENTO DEL PIANO REGIONALE DEI TRASPORTI ARTT. 3 E SECC-DELLA L.R. N. 30 DEL 2 OTTOBRE 1998, N. 30) NOTE: NUOVA ISTITUZIONE DIREZIONE GENERALE: RETI INFRASTRUTTURALI, LOGISTICA E SISTEMI DI MOBILITA'	0,00	0,00	0,00	0,00	0,00	0,00	0,00	0,00	0,00	0,00	0,00	0,00	0,00	0,00	0,00
			TOTALE CAPITOLATO U43043	0,00	0,00	0,00	0,00	0,00	0,00	0,00	0,00	0,00	0,00	0,00	0,00	0,00	0,00
2015	U43043	2.1.141.2.09.18 (CORRENTE OPERATIVA) (MEZZI PROPRI) SPESA PER PRESTAZIONI PROFESSIONALI E SPECIALISTICHE PER L'AGGIORNAMENTO DEL PIANO REGIONALE DEI TRASPORTI ARTT. 3 E SECC-DELLA L.R. N. 30 DEL 2 OTTOBRE 1998, N. 30) NOTE: NUOVA ISTITUZIONE DIREZIONE GENERALE: RETI INFRASTRUTTURALI, LOGISTICA E SISTEMI DI MOBILITA'	50.000,00	50.000,00	0,00	18.178,00	0,00	31.822,00	50.000,00	0,00	0,00	0,00	0,00	0,00	0,00	0,00	0,00
			TOTALE UPR 1.4.3.2. 15250	80.660,00	80.660,00	30.660,00	48.838,00	0,00	31.822,00	50.000,00	0,00	0,00	0,00	0,00	0,00	0,00	0,00
			TOTALE CAPITOLATO U43278	0,00	0,00	0,00	0,00	0,00	0,00	0,00	0,00	0,00	0,00	0,00	0,00	0,00	0,00
2015	U43278	2.1.141.2.09.17 (CORRENTE OPERATIVA) (MEZZI PROPRI) SPESA PER LO SVOLGIMENTO DI AZIONI, SERVIZI E PROGETTI DI MOBILITY MANAGEMENT DI ZONA, COMPARTO E/O AREA PER L'ATTUAZIONE DEL PROGETTO "MOBILITY MANAGEMENT DI ZONA AREA AREA" (L.R. N. 30 DEL 2 OTTOBRE 1998, N. 30) MODIFICATA DALLA L.R. 1 FEBBRAIO 2002, N.1). DIREZIONE GENERALE: RETI INFRASTRUTTURALI, LOGISTICA E SISTEMI DI MOBILITA'	0,00	0,00	0,00	0,00	0,00	0,00	0,00	0,00	0,00	0,00	0,00	0,00	0,00	0,00	0,00
			TOTALE UPR 1.4.3.2. 15255	0,00	0,00	0,00	0,00	0,00	0,00	0,00	0,00	0,00	0,00	0,00	0,00	0,00	0,00
			TOTALE CAPITOLATO U43180	0,00	0,00	0,00	0,00	0,00	0,00	0,00	0,00	0,00	0,00	0,00	0,00	0,00	0,00
2015	U43180	2.1.143.2.09.18 (CORRENTE OPERATIVA) (MEZZI PROPRI) CONTRIBUTI STRAORDINARI AD IMPRESSE ESERCENTI IL 3 BIS, L.R. N. 30 DEL 2 OTTOBRE 1998, N. 30) MODIFICATA DALLA L.R. 1 FEBBRAIO 2002, N.1). DIREZIONE GENERALE: RETI INFRASTRUTTURALI, LOGISTICA E SISTEMI DI MOBILITA'	3.717.000,00	3.717.000,00	0,00	3.717.000,00	0,00	0,00	3.717.000,00	0,00	0,00	0,00	0,00	0,00	0,00	0,00	0,00
			TOTALE CAPITOLATO U43182	0,00	0,00	0,00	0,00	0,00	0,00	0,00	0,00	0,00	0,00	0,00	0,00	0,00	0,00
2015	U43182	2.1.143.2.09.18 (CORRENTE OPERATIVA) (MEZZI PROPRI) CONTRIBUTI STRAORDINARI AD IMPRESSE ESERCENTI IL 3 BIS, L.R. N. 30 DEL 2 OTTOBRE 1998, N. 30) MODIFICATA DALLA L.R. 1 FEBBRAIO 2002, N.1). DIREZIONE GENERALE: RETI INFRASTRUTTURALI, LOGISTICA E SISTEMI DI MOBILITA'	0,00	0,00	0,00	0,00	0,00	0,00	0,00	0,00	0,00	0,00	0,00	0,00	0,00	0,00	0,00
			TOTALE CAPITOLATO U43184	0,00	0,00	0,00	0,00	0,00	0,00	0,00	0,00	0,00	0,00	0,00	0,00	0,00	0,00
2015	U43184	1.2.143.2.09.19 (CORRENTE OPERATIVA) (MEZZI PROPRI) CORRESPETTIVI PER IL TRASPORTO FERROVIARIO DI INTERESSE REGIONALE (ART. 20 D.LGS. 19 NOVEMBRE 1997 N. 422), ART. 31 L.R. 2 OTTOBRE 1998, N. 30) DIREZIONE GENERALE: RETI INFRASTRUTTURALI, LOGISTICA E SISTEMI DI MOBILITA'	2.500.000,00	2.328.009,90	2.324.881,68	2.324.881,68	0,00	2.324.881,68	175.118,32	3.128,22	0,00	0,00	0,00	0,00	0,00	0,00	0,00
			TOTALE CAPITOLATO U43186	0,00	0,00	0,00	0,00	0,00	0,00	0,00	0,00	0,00	0,00	0,00	0,00	0,00	0,00
2015	U43186	2.1.141.2.09.18 (CORRENTE OPERATIVA) (MEZZI PROPRI) SPESA PER ALTRI SERVIZI PER IL SOSTEGNO DEL REGIONALE (ART. 20 D.LGS. 19 NOVEMBRE 1997 N. 422), ART. 31 L.R. 2 OTTOBRE 1998, N. 30) DIREZIONE GENERALE: RETI INFRASTRUTTURALI, LOGISTICA E SISTEMI DI MOBILITA'	0,00	201.069,10	0,00	0,00	0,00	0,00	0,00	18.245,16	0,00	0,00	0,00	0,00	0,00	0,00	0,00
2014	U43186	2.1.141.2.09.18 (CORRENTE OPERATIVA) (MEZZI PROPRI) SPESA PER ALTRI SERVIZI PER IL SOSTEGNO DEL REGIONALE (ART. 20 D.LGS. 19 NOVEMBRE 1997 N. 422), ART. 31 L.R. 2 OTTOBRE 1998, N. 30) DIREZIONE GENERALE: RETI INFRASTRUTTURALI, LOGISTICA E SISTEMI DI MOBILITA'	179.997,20	0,00	0,00	0,00	0,00	0,00	0,00	0,00	0,00	0,00	0,00	0,00	0,00	0,00	0,00
2013	U43186	2.1.141.2.09.18 (CORRENTE OPERATIVA) (MEZZI PROPRI) SPESA PER ALTRI SERVIZI PER IL SOSTEGNO DEL REGIONALE (ART. 20 D.LGS. 19 NOVEMBRE 1997 N. 422), ART. 31 L.R. 2 OTTOBRE 1998, N. 30) DIREZIONE GENERALE: RETI INFRASTRUTTURALI, LOGISTICA E SISTEMI DI MOBILITA'	22.394,32	0,00	0,00	0,00	0,00	0,00	0,00	0,00	0,00	0,00	0,00	0,00	0,00	0,00	0,00
			TOTALE CAPITOLATO U43186	202.391,52	201.069,10	182.823,94	0,00	0,00	0,00	18.245,16	0,00	0,00	0,00	0,00	0,00	0,00	0,00
2015	U43189	2.1.141.2.09.18 (CORRENTE OPERATIVA) (MEZZI PROPRI) SPESA PER RAPPRESENTANZA ORGANIZZAZIONE EVENTI PUBBLICITA' E SERVIZI PER TRASFERRA PER IL SOSTEGNO DEL	50.000,00	15.000,00	0,00	0,00	0,00	0,00	50.000,00	15.000,00	0,00	0,00	0,00	0,00	0,00	0,00	0,00
			TOTALE AREA DI INTERVENTO 4 FUNZIONE OBIETTIVO 3	50.000,00	15.000,00	0,00	0,00	0,00	50.000,00	15.000,00	0,00	0,00	0,00	0,00	0,00	0,00	0,00

REGIONE EMILIA-ROMAGNA		RENDICONTO GENERALE PER L'ESERCIZIO FINANZIARIO 2015										PARTE SPESA				
ESERCIZIO	CAPITOLO	DESCRIZIONE DEL CAPITOLO	MASSA SPENDIBILE (SPESA COMPLESSIVA + R.R. PP. INIZIALI)	SPANDIMENTO DI CASSA	PAIAMENTI IN CONTRO CONTABILITA' RESIDUI	INTERESSI ASSUMI NELLA SPESA	RISORSE DI IMPRESA SU SPENDIBILI DI CASSA	RISORSE DI IMPRESA SU SPENDIBILI DI CASSA	RISORSE DI IMPRESA SU SPENDIBILI DI CASSA	RISORSE DI IMPRESA SU SPENDIBILI DI CASSA	RISORSE DI IMPRESA SU SPENDIBILI DI CASSA	RISORSE DI IMPRESA SU SPENDIBILI DI CASSA	ELIMINAZIONI DEI RESIDUI			
													PER INSERIMENTO PER PERSECUZIONE	RESIDUI PASSIVI DA RIPORTARE		
2015	043191	SISTEMA DEL TRASPORTO PUBBLICO REGIONALE E LOCALE DELLA MOBILITA' URBANA E DELL'INTERMODALITA' (L.R. 2 OTTOBRE 1998, N.30) NOTE: NUOVA ISTITUZIONE Direzione Generale: RETI INFRASTRUTTURALI, LOGISTICA E SISTEMI DI MOBILITA'	50.000,00	15.000,00	0,00	0,00	0,00	50.000,00	15.000,00	0,00	0,00	0,00	0,00	0,00	0,00	
2015	043191	2.1.141.2.09.18 (CORRENTE OPERATIVA) (MEZZI PROPRI) SPESA PER MANUTENZIONE ORDINARIA E RIPARAZIONI PER IL LOCALI DELLA MOBILITA' URBANA E DELL'INTERMODALITA' (L.R. 2 OTTOBRE 1998, N.30) NOTE: NUOVA ISTITUZIONE Direzione Generale: RETI INFRASTRUTTURALI, LOGISTICA E SISTEMI DI MOBILITA'	3.000,00	3.000,00	0,00	0,00	0,00	3.000,00	3.000,00	0,00	0,00	0,00	0,00	0,00	0,00	
		TOTALE CAPITOLO 043191	3.000,00	3.000,00	0,00	0,00	0,00	3.000,00	3.000,00	0,00	0,00	0,00	0,00	0,00	0,00	
2015	043193	2.1.142.2.09.18 (CORRENTE OPERATIVA) (MEZZI PROPRI) SPESA PER CONSULENZE PER IL SOSTEGNO DEL SISTEMA DEL TRASPORTO PUBBLICO REGIONALE E LOCALE DELLA MOBILITA' URBANA E DELL'INTERMODALITA' (L.R. 2 OTTOBRE 1998, N.30) NOTE: NUOVA ISTITUZIONE Direzione Generale: RETI INFRASTRUTTURALI, LOGISTICA E SISTEMI DI MOBILITA'	0,00	0,00	0,00	0,00	0,00	0,00	0,00	0,00	0,00	0,00	0,00	0,00	0,00	
		TOTALE CAPITOLO 043193	0,00	0,00	0,00	0,00	0,00	0,00	0,00	0,00	0,00	0,00	0,00	0,00	0,00	
2015	043195	2.1.141.2.09.18 (CORRENTE OPERATIVA) (MEZZI PROPRI) SPESA PER PRESTAZIONE PROFESSIONALI E SPECIALISTICHE PER IL SOSTEGNO DEL SISTEMA DEL TRASPORTO PUBBLICO REGIONALE E LOCALE DELLA MOBILITA' URBANA E DELL'INTERMODALITA' (L.R. 2 OTTOBRE 1998, N.30) NOTE: NUOVA ISTITUZIONE Direzione Generale: RETI INFRASTRUTTURALI, LOGISTICA E SISTEMI DI MOBILITA'	124.900,00	0,00	0,00	0,00	100.000,00	24.900,00	0,00	0,00	0,00	0,00	0,00	0,00	0,00	0,00
		TOTALE CAPITOLO 043195	124.900,00	0,00	0,00	0,00	100.000,00	24.900,00	0,00	0,00	0,00	0,00	0,00	0,00	0,00	
2015	043197	2.1.141.2.09.18 (CORRENTE OPERATIVA) (MEZZI PROPRI) SPESA PER SOSTEGNO DEL SISTEMA DEL TRASPORTO PUBBLICO REGIONALE E LOCALE DELLA MOBILITA' URBANA E DELL'INTERMODALITA' (L.R. 2 OTTOBRE 1998, N.30) NOTE: NUOVA ISTITUZIONE Direzione Generale: RETI INFRASTRUTTURALI, LOGISTICA E SISTEMI DI MOBILITA'	0,00	0,00	0,00	0,00	0,00	0,00	0,00	0,00	0,00	0,00	0,00	0,00	0,00	
		TOTALE CAPITOLO 043197	0,00	0,00	0,00	0,00	0,00	0,00	0,00	0,00	0,00	0,00	0,00	0,00	0,00	
2015	043199	2.1.141.2.09.18 (CORRENTE OPERATIVA) (MEZZI PROPRI) SPESA PER SERVIZI ANALITICI E DI VALUTAZIONE DEL SISTEMA REGIONALE E LOCALE DELLA MOBILITA' URBANA E DELL'INTERMODALITA' (L.R. 2 OTTOBRE 1998, N.30) NOTE: NUOVA ISTITUZIONE Direzione Generale: RETI INFRASTRUTTURALI, LOGISTICA E SISTEMI DI MOBILITA'	0,00	0,00	0,00	0,00	0,00	0,00	0,00	0,00	0,00	0,00	0,00	0,00	0,00	
		TOTALE CAPITOLO 043199	0,00	0,00	0,00	0,00	0,00	0,00	0,00	0,00	0,00	0,00	0,00	0,00	0,00	
2015	043201	2.1.141.2.09.18 (CORRENTE OPERATIVA) (MEZZI PROPRI) SPESA PER ALTRI BENI DI CONSUMO PER IL SOSTEGNO DELLA MOBILITA' URBANA E DELL'INTERMODALITA' (L.R. 2 OTTOBRE 1998, N.30) NOTE: NUOVA ISTITUZIONE Direzione Generale: RETI INFRASTRUTTURALI, LOGISTICA E SISTEMI DI MOBILITA'	0,00	0,00	0,00	0,00	0,00	0,00	0,00	0,00	0,00	0,00	0,00	0,00	0,00	
		TOTALE CAPITOLO 043201	0,00	0,00	0,00	0,00	0,00	0,00	0,00	0,00	0,00	0,00	0,00	0,00	0,00	
2015	043203	2.1.141.2.09.18 (CORRENTE OPERATIVA) (MEZZI PROPRI) SPESA PER SERVIZI INFORMATICI E DI TELECOMUNICAZIONI PER IL SOSTEGNO DELLA MOBILITA' URBANA E DELL'INTERMODALITA' (L.R. 2 OTTOBRE 1998, N.30) NOTE: NUOVA ISTITUZIONE Direzione Generale: RETI INFRASTRUTTURALI, LOGISTICA E SISTEMI DI MOBILITA'	10.000,00	3.000,00	0,00	0,00	9.955,20	44,80	0,00	0,00	0,00	0,00	0,00	0,00	0,00	
		TOTALE CAPITOLO 043203	10.000,00	3.000,00	0,00	0,00	9.955,20	44,80	0,00	0,00	0,00	0,00	0,00	0,00	0,00	
2015	043225	1.1.163.2.09.18 (CORRENTE OPERATIVA) (MEZZI PROPRI) CONTRIBUTI PER IL SERVIZIO DI TRASPORTO PUBBLICO LOCALE (L.10/4/1981, N.151, L.R. 1 DICEMBRE 1979, N.43 E L.10/4/1981, N.151, L.R. 1 DICEMBRE 1979, N.43 E ART. 31, COMA 2, LETT.A), ART. 32, ART. 45, COMA 2, ABBROGATO, ART. 46 L.R. 2 OTTOBRE 1998, N.30) NOTE: NUOVA ISTITUZIONE Direzione Generale: RETI INFRASTRUTTURALI, LOGISTICA E SISTEMI DI MOBILITA'	6.902.622,87	6.902.622,87	6.902.622,86	6.902.622,86	6.902.622,86	0,01	0,01	0,00	0,00	0,00	0,00	0,00	0,00	
		TOTALE CAPITOLO 043225	6.902.622,87	6.902.622,87	6.902.622,86	6.902.622,86	0,01	0,01	0,00	0,00	0,00	0,00	0,00	0,00	0,00	

PARTE I AREA DI INTERVENTO 4 FUNZIONE OBIETTIVO 3

REGIONE EMILIA-ROMAGNA

RENDICONTO GENERALE PER L'ESERCIZIO FINANZIARIO 2015

PARTE SPESA

BESERCIZIO	CAPITOLO	DESCRIZIONE DEL CAPITOLO	ANASS SPENDITE (SPESA CORRENTE + R.R. PR. INIZIALI)	SPANDIMENTO DI CASSA	PAIAMENTI IN CONTO CORRENTE E RESIDUI	INDEBITI ASSUMI NELLO ESERCIZIO	ESBORSI SU COMPETENZA	ESBORSI SU COMPETENZA	ESBORSI SU COMPETENZA DI SPANDIMENTI DI CASSA	PER INDEBITAMENTO, PER PERIZIONE, PER PERIZIONE	RESIDUI PASSIVI DA RIPORTARE
		PUBBLICITA' E SERVIZI PER TRASFERIRE PER LA REALIZZAZIONE DI STRUMENTI INFORMATIVI, EDUCATIVI E FORMATIVI RIVOLTI ALL'UTENZA STRADALE E FINALIZZATI ALLA SICUREZZA (ART. 4, LETT. E), L.R. N. 20 LUGLIO 1992, N.30).									
		Direzione Generale: RETI INFRASTRUTTURALI, LOGISTICA E SISTEMI DI MOBILITA'									
		TOTALE CAPITOLO U46073	42.000,00	15.100,00	0,00	14.688,80	27.311,20	15.100,00	0,00	0,00	14.688,80
2015	U46075	2.1.141.2.09.17 (CORRENTE OPERATIVA) (MEZZI PROPRI) SPESA PER SERVIZI DI LAVORO FLESSIBILE PER LA REALIZZAZIONE DI STRUMENTI INFORMATIVI, EDUCATIVI E FORMATIVI RIVOLTI ALL'UTENZA STRADALE E FINALIZZATI ALLA SICUREZZA (ART. 4, LETT. E), L.R. N. 20 LUGLIO 1992, N.30).	0,00	0,00	0,00	0,00	0,00	0,00	0,00	0,00	0,00
		NOTE: NUOVA ISTITUZIONE DIREZIONE GENERALE: RETI INFRASTRUTTURALI, LOGISTICA E SISTEMI DI MOBILITA'									
		TOTALE CAPITOLO U46075	0,00	0,00	0,00	0,00	0,00	0,00	0,00	0,00	0,00
2015	U46077	2.1.141.2.09.17 (CORRENTE OPERATIVA) (MEZZI PROPRI) SPESA PER SERVIZI DI LAVORO FLESSIBILE PER LA REALIZZAZIONE DI STRUMENTI INFORMATIVI, EDUCATIVI E FORMATIVI RIVOLTI ALL'UTENZA STRADALE E FINALIZZATI ALLA SICUREZZA (ART. 4, LETT. E), L.R. N. 20 LUGLIO 1992, N.30).	0,00	0,00	0,00	0,00	0,00	0,00	0,00	0,00	0,00
		NOTE: NUOVA ISTITUZIONE DIREZIONE GENERALE: RETI INFRASTRUTTURALI, LOGISTICA E SISTEMI DI MOBILITA'									
		TOTALE CAPITOLO U46077	0,00	0,00	0,00	0,00	0,00	0,00	0,00	0,00	0,00
2015	U46079	2.1.141.2.09.17 (CORRENTE OPERATIVA) (MEZZI PROPRI) SPESA PER SERVIZI DI LAVORO FLESSIBILE PER LA REALIZZAZIONE DI STRUMENTI INFORMATIVI, EDUCATIVI E FORMATIVI RIVOLTI ALL'UTENZA STRADALE E FINALIZZATI ALLA SICUREZZA (ART. 4, LETT. E), L.R. N. 20 LUGLIO 1992, N.30).	0,00	0,00	0,00	0,00	0,00	0,00	0,00	0,00	0,00
		NOTE: NUOVA ISTITUZIONE DIREZIONE GENERALE: RETI INFRASTRUTTURALI, LOGISTICA E SISTEMI DI MOBILITA'									
		TOTALE CAPITOLO U46079	0,00	0,00	0,00	0,00	0,00	0,00	0,00	0,00	0,00
2015	U46081	2.1.141.2.09.17 (CORRENTE OPERATIVA) (MEZZI PROPRI) SPESA PER SERVIZI AUSILIARI PER IL FUNZIONAMENTO DELL'ENTE PER LA REALIZZAZIONE DI STRUMENTI INFORMATIVI, EDUCATIVI E FORMATIVI RIVOLTI ALL'UTENZA STRADALE E FINALIZZATI ALLA SICUREZZA (ART. 4, LETT. E), L.R. N. 20 LUGLIO 1992, N.30).	0,00	0,00	0,00	0,00	0,00	0,00	0,00	0,00	0,00
		NOTE: NUOVA ISTITUZIONE DIREZIONE GENERALE: RETI INFRASTRUTTURALI, LOGISTICA E SISTEMI DI MOBILITA'									
		TOTALE CAPITOLO U46081	0,00	0,00	0,00	0,00	0,00	0,00	0,00	0,00	0,00
2015	U46083	2.1.141.2.09.17 (CORRENTE OPERATIVA) (MEZZI PROPRI) SPESA PER ALTRI BENI DI CONSUMO PER LA REALIZZAZIONE DI ALL'UTENZA STRADALE E FINALIZZATI ALLA SICUREZZA (ART. 4, LETT. E), L.R. N. 20 LUGLIO 1992, N.30).	25.000,00	25.000,00	0,00	25.000,00	0,00	25.000,00	0,00	0,00	25.000,00
		NOTE: NUOVA ISTITUZIONE DIREZIONE GENERALE: RETI INFRASTRUTTURALI, LOGISTICA E SISTEMI DI MOBILITA'									
		TOTALE CAPITOLO U46083	25.000,00	25.000,00	0,00	25.000,00	0,00	25.000,00	0,00	0,00	25.000,00
2015	U46085	2.1.141.2.09.17 (CORRENTE OPERATIVA) (MEZZI PROPRI) SPESA PER GIORNALI, RIVISTE E PUBBLICAZIONI PER LA REALIZZAZIONE DI STRUMENTI INFORMATIVI, EDUCATIVI E FORMATIVI RIVOLTI ALL'UTENZA STRADALE E FINALIZZATI ALLA SICUREZZA (ART. 4, LETT. E), L.R. N. 20 LUGLIO 1992, N.30).	0,00	0,00	0,00	0,00	0,00	0,00	0,00	0,00	0,00
		NOTE: NUOVA ISTITUZIONE DIREZIONE GENERALE: RETI INFRASTRUTTURALI, LOGISTICA E SISTEMI DI MOBILITA'									
		TOTALE CAPITOLO U46085	0,00	0,00	0,00	0,00	0,00	0,00	0,00	0,00	0,00
2015	U46087	2.1.151.2.09.17 (CORRENTE OPERATIVA) (MEZZI PROPRI) COMPENSI PER ATTIVITA' DI EDUCATIVA E DIVULGATIVA IN MATERIA DI MOBILITA' E SICUREZZA STRADALE (ART. 4, LETT. E), L.R. N. 20 LUGLIO 1992, N.30).	97.000,00	83.000,00	7.000,00	79.768,55	17.231,45	76.000,00	0,00	0,00	72.768,55
		NOTE: NUOVA ISTITUZIONE DIREZIONE GENERALE: RETI INFRASTRUTTURALI, LOGISTICA E SISTEMI DI MOBILITA'									
		TOTALE CAPITOLO U46087	97.000,00	83.000,00	7.000,00	79.768,55	17.231,45	76.000,00	0,00	0,00	72.768,55
2015	U46089	2.1.141.2.09.17 (CORRENTE OPERATIVA) (MEZZI PROPRI) SPESA PER GIORNALI, RIVISTE E PUBBLICAZIONI PER LA REALIZZAZIONE DI STRUMENTI INFORMATIVI, EDUCATIVI E FORMATIVI RIVOLTI ALL'UTENZA STRADALE E FINALIZZATI ALLA SICUREZZA (ART. 4, LETT. E), L.R. N. 20 LUGLIO 1992, N.30).	0,00	0,00	0,00	0,00	0,00	0,00	0,00	0,00	0,00
		NOTE: NUOVA ISTITUZIONE DIREZIONE GENERALE: RETI INFRASTRUTTURALI, LOGISTICA E SISTEMI DI MOBILITA'									
		TOTALE CAPITOLO U46089	0,00	0,00	0,00	0,00	0,00	0,00	0,00	0,00	0,00

PARTE I AREA DI INTERVENTO 4 FUNZIONE OBIETTIVO 3

233

REGIONE EMILIA-ROMAGNA

RENDICONTO GENERALE PER L'ESERCIZIO FINANZIARIO 2015

PARTE SPESA

ESERCIZIO	CAPITOLO	DESCRIZIONE DEL CAPITOLO	MASA SPENDIBILE (SPESA COMPENSA + R.R. PP. INIZIALI)	SPANDIMENTO DI CASSA	PAIAMENTI IN CONTRO COMPENSA E RESIDUI	INDEBITI ASSUMI NELLA SPESA	RISORSE DI SPESA COMPENSA	RISORSE DI SPESA FINANZIARIE DI CASSA	PER INDEBITAMENTO, PER PERSECUZIONE	RESIDUI PASSIVI DA RIPARTIZIONE
2015	046091	2.1.141.2.09.17 (CORRENTE OPERATIVA) (MEZZI PROPRI) PUBBLICITA' E SERVIZI PER TRASPARENZA PER L'EMANAZIONE E PROCESSIONE, COSTRUZIONE, MANUTENZIONE, GESTIONE, SICUREZZA DELLE STRADE, NONCHE' SPESE IN MATERIA DI CARATTERO INFORMATIVO E DI MONITORAGGIO DEL SISTEMA INFORMATIVO, ART. 167, COMMA 2, LETTERA C), L.R. 21 APRILE 1999, N. 3 E SUCCESSIVE MODIFICAZIONI. NOTE: NUOVA ISTITUZIONE DIREZIONE GENERALE: RETI INFRASTRUTTURALI, LOGISTICA E SISTEMI DI MOBILITA'	0,00	0,00	0,00	0,00	0,00	0,00	0,00	0,00
		TOTALE CAPITOLO 046091	0,00	0,00	0,00	0,00	0,00	0,00	0,00	0,00
2015	046093	2.1.141.2.09.17 (CORRENTE OPERATIVA) (MEZZI PROPRI) SPESE PER UTILIZZO DI BENI DI TERZI PER L'EMANAZIONE E PROCESSIONE, COSTRUZIONE, MANUTENZIONE, GESTIONE, SICUREZZA DELLE STRADE, NONCHE' SPESE IN MATERIA DI CARATTERO INFORMATIVO E DI MONITORAGGIO DEL SISTEMA INFORMATIVO, ART. 167, COMMA 2, LETTERA C), L.R. 21 APRILE 1999, N. 3 E SUCCESSIVE MODIFICAZIONI. NOTE: NUOVA ISTITUZIONE DIREZIONE GENERALE: RETI INFRASTRUTTURALI, LOGISTICA E SISTEMI DI MOBILITA'	0,00	0,00	0,00	0,00	0,00	0,00	0,00	0,00
		TOTALE CAPITOLO 046093	0,00	0,00	0,00	0,00	0,00	0,00	0,00	0,00
2015	046095	2.1.142.2.09.17 (CORRENTE OPERATIVA) (MEZZI PROPRI) SPESE PER CONSULENZE PER L'EMANAZIONE E LA DIVULGAZIONE COSTRUZIONE, MANUTENZIONE, GESTIONE, SICUREZZA DELLE STRADE, NONCHE' SPESE IN MATERIA DI CARATTERO INFORMATIVO E DI MONITORAGGIO DEL SISTEMA INFORMATIVO, ART. 167, COMMA 2, LETTERA C), L.R. 21 APRILE 1999, N. 3 E SUCCESSIVE MODIFICAZIONI. NOTE: NUOVA ISTITUZIONE DIREZIONE GENERALE: RETI INFRASTRUTTURALI, LOGISTICA E SISTEMI DI MOBILITA'	0,00	0,00	0,00	0,00	0,00	0,00	0,00	0,00
		TOTALE CAPITOLO 046095	0,00	0,00	0,00	0,00	0,00	0,00	0,00	0,00
2015	046097	2.1.141.2.09.17 (CORRENTE OPERATIVA) (MEZZI PROPRI) SPESE PER SERVIZI DI LAVORO FLESSIBILE PER L'EMANAZIONE E PROCESSIONE, COSTRUZIONE, MANUTENZIONE, GESTIONE, SICUREZZA DELLE STRADE, NONCHE' SPESE IN MATERIA DI CARATTERO INFORMATIVO E DI MONITORAGGIO DEL SISTEMA INFORMATIVO, ART. 167, COMMA 2, LETTERA C), L.R. 21 APRILE 1999, N. 3 E SUCCESSIVE MODIFICAZIONI. NOTE: NUOVA ISTITUZIONE DIREZIONE GENERALE: RETI INFRASTRUTTURALI, LOGISTICA E SISTEMI DI MOBILITA'	0,00	0,00	0,00	0,00	0,00	0,00	0,00	0,00
		TOTALE CAPITOLO 046097	0,00	0,00	0,00	0,00	0,00	0,00	0,00	0,00
2015	046099	2.1.141.2.09.17 (CORRENTE OPERATIVA) (MEZZI PROPRI) SPESE PER ALTRI SERVIZI PER L'EMANAZIONE E LA PROCESSIONE, COSTRUZIONE, MANUTENZIONE, GESTIONE, SICUREZZA DELLE STRADE, NONCHE' SPESE IN MATERIA DI CARATTERO INFORMATIVO E DI MONITORAGGIO DEL SISTEMA INFORMATIVO, ART. 167, COMMA 2, LETTERA C), L.R. 21 APRILE 1999, N. 3 E SUCCESSIVE MODIFICAZIONI. NOTE: NUOVA ISTITUZIONE DIREZIONE GENERALE: RETI INFRASTRUTTURALI, LOGISTICA E SISTEMI DI MOBILITA'	0,00	0,00	0,00	0,00	0,00	0,00	0,00	0,00
		TOTALE CAPITOLO 046099	0,00	0,00	0,00	0,00	0,00	0,00	0,00	0,00
2015	046102	2.1.141.2.09.17 (CORRENTE OPERATIVA) (MEZZI PROPRI) SPESE PER PRESSIONI PROFESSIONALI E SPECIALISTICHE PER MATERIA DI PROCESSIONE, COSTRUZIONE, MANUTENZIONE, GESTIONE, SICUREZZA DELLE STRADE, NONCHE' SPESE IN MATERIA DI CARATTERO INFORMATIVO E DI MONITORAGGIO DEL SISTEMA INFORMATIVO, ART. 167, COMMA 2, LETTERA C), L.R. 21 APRILE 1999, N. 3 E SUCCESSIVE MODIFICAZIONI. NOTE: NUOVA ISTITUZIONE DIREZIONE GENERALE: RETI INFRASTRUTTURALI, LOGISTICA E SISTEMI DI MOBILITA'	0,00	0,00	0,00	0,00	0,00	0,00	0,00	0,00
		TOTALE CAPITOLO 046102	0,00	0,00	0,00	0,00	0,00	0,00	0,00	0,00

PARTE I AREA DI INTERVENTO 4 FUNZIONE OBIETTIVO 3

234

REGIONE EMILIA-ROMAGNA

RENDICONTO GENERALE PER L'ESERCIZIO FINANZIARIO 2015

PARTE SPESA

BANCA SPENDITE COMPENSAZIONE + R.R. PP. INIZIALI)	SPANZIAMENTO DI CASSA	PAIAMENTI IN CONTO COMPENSAZIONE RESIDUI	INTERESSI ASSUNTI NELLO ESERCIZIO	ESERCIZIO DI SPANZIAMENTI DI COMPENSAZIONE	ESERCIZIO DI PAIAMENTI SU SPANZIAMENTI DI CASSA	ELIMINAZIONI DEI RESIDUI PER INSERIMENTO PER PERSECUZIONE RITORNATA	RESIDUI PASSIVI DA RIPORTARE
SISTEMI DI MOBILITA'							
TOTALE CAPITOLATO U46102	0,00	0,00	0,00	0,00	0,00	0,00	0,00
2.1.143.2.09.17 (CORRENTE OPERATIVA) (MEZZI PROPRI)							
2015 U46105	0,00	34.990,20	0,00	0,00	0,00	0,00	0,00
2013 U46105	49.000,00	0,00	34.990,20	0,00	0,00	14.009,80	0,00
TELECOMUNICAZIONI PER PENALIZZAZIONE DI STRUMENTI STRADALI E FINALIZZATI ALLA SICUREZZA (ART. 4, LETT. E), L.R. 20 LUGLIO 1992, N.30).							
Direzione Generale: RETI INFRASTRUTTURALI, LOGISTICA E SISTEMI DI MOBILITA'							
TOTALE CAPITOLATO U46105	49.000,00	34.990,20	34.990,20	0,00	0,00	14.009,80	0,00
2.1.141.2.09.17 (CORRENTE OPERATIVA) (MEZZI PROPRI)							
2015 U46107	0,00	0,00	0,00	0,00	0,00	0,00	0,00
DIPLOMAZIONE DI INDIRIZZI TECNICI IN MATERIA DI PROGETTAZIONE DI SISTEMI DI CONTROLLO E SICUREZZA STRADALE, NONCHE' SPESA IN MATERIA DI CANASTO, SISTEMI INFORMATIVI E DI MONITORAGGIO DE I COMA 2 LETTERA C) ART. 167 COMA 2001 LETTERA E), L.R. 21 APRILE 1999, N. 3 E SUCCESSIVE MODIFICAZIONI).							
Direzione Generale: RETI INFRASTRUTTURALI, LOGISTICA E SISTEMI DI MOBILITA'							
TOTALE CAPITOLATO U46107	0,00	0,00	0,00	0,00	0,00	0,00	0,00
TOTALE UPE 1.4.3.2. 15300							
TOTALE UPE 1.4.3.2. 15300	213.000,00	158.090,20	41.990,20	119.457,35	0,00	14.009,80	0,00
ONERI SU CONTRATTI DI SERVIZIO STIPULATI CON SUL NOMEVERE 1977, N.4221) FERROVIARIO (ART. 19, D. LGS. 19							
DIREZIONE GENERALE: RETI INFRASTRUTTURALI, LOGISTICA E SISTEMI DI MOBILITA'							
2015 U43675	1.776.010,01	1.590.051,98	1.224.502,23	1.662.433,84	0,00	0,00	0,00
2014 U43675	437.057,51	0,00	561.047,50	0,00	0,00	76.010,01	0,00
DIREZIONE GENERALE: RETI INFRASTRUTTURALI, LOGISTICA E SISTEMI DI MOBILITA'							
TOTALE CAPITOLATO U43675	2.213.067,52	1.590.051,98	1.785.549,73	1.662.433,84	0,00	76.010,01	0,00
DIREZIONE GENERALE: RETI INFRASTRUTTURALI, LOGISTICA E SISTEMI DI MOBILITA'							
TOTALE UPE 1.4.3.2. 15300							
TOTALE UPE 1.4.3.2. 15300	2.213.067,52	1.590.051,98	1.785.549,73	1.662.433,84	0,00	76.010,01	0,00
di cui Competenza							
di cui Residui							
DIREZIONE GENERALE: RETI INFRASTRUTTURALI, LOGISTICA E SISTEMI DI MOBILITA'							
TOTALE UPE 1.4.3.2.15308							
SERVIZI FERROVIARI DI INTERESSE REGIONALE E LOCALE							
1.2.141.2.09.19 (CORRENTE OPERATIVA) (MEZZI PROPRI)							
2015 U43684	400,00	31.895,52	362,96	362,96	0,00	0,00	0,00
2014 U43684	26.838,78	0,00	13.352,29	0,00	0,00	13.486,49	0,00
2013 U43684	23.143,23	0,00	18.143,23	0,00	0,00	5.000,00	0,00
INTERESSE REGIONALE E LOCALE (ART. 8, D.LGS. 19 NOVEMBRE 1997, N.4221) FERROVIARIO (ART. 19, D. LGS. 19 DICEMBRE 2007, N.244)							
DIREZIONE GENERALE: RETI INFRASTRUTTURALI, LOGISTICA E SISTEMI DI MOBILITA'							
TOTALE CAPITOLATO U43684	50.382,01	31.895,52	31.895,48	362,96	0,00	18.486,49	0,00
2.2.163.2.09.19 (CORRENTE OPERATIVA) (MEZZI PROPRI)							
2015 U43691	1.170.000,00	1.170.000,00	1.078.165,27	1.078.165,27	0,00	0,00	0,00
CONTRIBUTI PER I SERVIZI FERROVIARI DI COMPETENZA REGIONALE (ART. 31, COMMA 2, LETT. A), ART. 32 L. R. 2 DICEMBRE 1998, N.30)							
DIREZIONE GENERALE: RETI INFRASTRUTTURALI, LOGISTICA E SISTEMI DI MOBILITA'							
TOTALE CAPITOLATO U43691	1.170.000,00	1.170.000,00	1.078.165,27	1.078.165,27	0,00	0,00	0,00
1.2.163.2.09.19 (CORRENTE OPERATIVA) (MEZZI PROPRI)							
2015 U43697	16.860.099,98	15.919.991,01	12.216.022,29	16.624.338,45	0,00	0,00	0,00
2014 U43697	4.570.575,01	0,00	3.510.479,03	0,00	0,00	760.099,98	0,00
2013 U43697	235.761,53	235.761,53	0,00	0,00	0,00	0,00	0,00
CORRISPETTIVI PER I SERVIZI FERROVIARI DI COMPETENZA REGIONALE (ART. 31, COMMA 2, LETT. A), ART. 32 L. R. 2 DICEMBRE 1998, N.30) ART. 16, COMMA 6 E ART. 20, COMMA 2 LETTERA C) ART. 167 COMA 2001 LETTERA E), L.R. 21 APRILE 1999, N. 30) ART. 1 COMMA 296, L. 21 DICEMBRE 2007, N.244)							
DIREZIONE GENERALE: RETI INFRASTRUTTURALI, LOGISTICA E SISTEMI DI MOBILITA'							
TOTALE CAPITOLATO U43697	21.230.674,99	15.919.991,01	15.855.497,32	16.624.338,45	0,00	760.099,98	0,00
1.2.141.2.09.19 (CORRENTE OPERATIVA) (MEZZI PROPRI)							
2015 U43718	0,00	0,00	0,00	0,00	0,00	0,00	0,00
SPESA PER ALTRI SERVIZI PER L'AMMINISTRAZIONE DEI SERVIZI FERROVIARI DI INTERESSE REGIONALE E LOCALE (ART. 8, D.LGS. 19 NOVEMBRE 1997, N.422 E LETTERE B), C), D), COMA 2001 LETTERA C) ART. 167 COMA 2001 LETTERA E), L.R. 21 DICEMBRE 2007, N.244)							
NOTE: NUOVA ISTITUZIONE							
DIREZIONE GENERALE: RETI INFRASTRUTTURALI, LOGISTICA E SISTEMI DI MOBILITA'							

PARTE I AREA DI INTERVENTO 4 FUNZIONE OBIETTIVO 3

235

REGIONE EMILIA-ROMAGNA		RENDICONTO GENERALE PER L'ESERCIZIO FINANZIARIO 2015											PARTE SPESA								
ESERCIZIO	CAPITOLO	DESCRIZIONE DEL CAPITOLO	MASSA SPENDIBILE (SERVIZI FINANZIARI + R.R. PP. INIZIALI)	SPANDIMENTO DI CASSA	PAIAMENTI IN CONTRO COMPENSA E RESIDUI	INTERESSI ASSUMI NELLA SPESA	ESERCIZI IN CONTRO COMPENSA	ESERCIZI IN CONTRO COMPENSA	ESERCIZI IN CONTRO COMPENSA	ESERCIZI IN CONTRO COMPENSA	ESERCIZI IN CONTRO COMPENSA	ESERCIZI IN CONTRO COMPENSA	ESERCIZI IN CONTRO COMPENSA	ESERCIZI IN CONTRO COMPENSA	ESERCIZI IN CONTRO COMPENSA	ESERCIZI IN CONTRO COMPENSA	ESERCIZI IN CONTRO COMPENSA	ESERCIZI IN CONTRO COMPENSA			
2015	043720	SISTEMI DI MOBILITA' 1.2.141.2.09.19 (CORRENTE OPERATIVA) (MEZZI PROPRI) SPESA PER RAPPRESENTANZA, ORGANIZZAZIONE EVENTI, L'AMMINISTRAZIONE DEI SERVIZI FERROVIARI DI INTERESSE REGIONALE E LOCALE (ART. 8, D.LGS. 19 NOVEMBRE 1997, N.422 E LETTERE B), C) E D), COMMA 2, ART. 36, L.R. 2 2007, N.244) - N.30; ART. 1, COMMA 236, L. 21 DICEMBRE 2007, N.244) NOTE: NUOVA ISTITUZIONE Direzione Generale: RETI INFRASTRUTTURALI, LOGISTICA E SISTEMI DI MOBILITA'	0,00	0,00	0,00	0,00	0,00	0,00	0,00	0,00	0,00	0,00	0,00	0,00	0,00	0,00	0,00	0,00	0,00		
TOTALE CAPITOLO 043720			0,00	0,00	0,00	0,00	0,00	0,00	0,00	0,00	0,00	0,00	0,00	0,00	0,00	0,00	0,00	0,00	0,00		
2015	043722	SISTEMI DI MOBILITA' 1.2.141.2.09.19 (CORRENTE OPERATIVA) (MEZZI PROPRI) SPESA PER PRESTAZIONI PROFESSIONALI E SPECIALISTICHE PER L'AMMINISTRAZIONE DEI SERVIZI FERROVIARI DI INTERESSE REGIONALE E LOCALE (ART. 8, D.LGS. 19 NOVEMBRE 1997, N.422 E LETTERE B), C) E D), COMMA 2, ART. 36, L.R. 2 2007, N.244) - N.30; ART. 1, COMMA 236, L. 21 DICEMBRE 2007, N.244) NOTE: NUOVA ISTITUZIONE Direzione Generale: RETI INFRASTRUTTURALI, LOGISTICA E SISTEMI DI MOBILITA'	43.086,49	8.600,00	5.340,92	13.486,49	29.600,00	3.259,08	0,00	0,00	0,00	0,00	0,00	0,00	0,00	0,00	0,00	0,00	0,00	8.145,57	
TOTALE CAPITOLO 043722			43.086,49	8.600,00	5.340,92	13.486,49	29.600,00	3.259,08	0,00	0,00	0,00	0,00	0,00	0,00	0,00	0,00	0,00	0,00	0,00	8.145,57	
2015	043724	SISTEMI DI MOBILITA' 1.2.142.2.09.19 (CORRENTE OPERATIVA) (MEZZI PROPRI) SPESA PER CONSULENZE PER L'AMMINISTRAZIONE DEI SERVIZI FERROVIARI DI INTERESSE REGIONALE E LOCALE (ART. 8, D.LGS. 19 NOVEMBRE 1997, N.422 E LETTERE B), C) E D), COMMA 2, ART. 36, L.R. 2 2007, N.244) - N.30; ART. 1, COMMA 236, L. 21 DICEMBRE 2007, N.244) NOTE: NUOVA ISTITUZIONE Direzione Generale: RETI INFRASTRUTTURALI, LOGISTICA E SISTEMI DI MOBILITA'	5.000,00	0,00	0,00	0,00	5.000,00	0,00	0,00	0,00	0,00	0,00	0,00	0,00	0,00	0,00	0,00	0,00	0,00	0,00	0,00
TOTALE CAPITOLO 043724			5.000,00	0,00	0,00	0,00	5.000,00	0,00	0,00	0,00	0,00	0,00	0,00	0,00	0,00	0,00	0,00	0,00	0,00	0,00	
2015	043726	SISTEMI DI MOBILITA' 1.2.141.2.09.19 (CORRENTE OPERATIVA) (MEZZI PROPRI) L'AMMINISTRAZIONE DEI SERVIZI FERROVIARI DI INTERESSE REGIONALE E LOCALE (ART. 8, D.LGS. 19 NOVEMBRE 1997, N.422 E LETTERE B), C) E D), COMMA 2, ART. 36, L.R. 2 2007, N.244) - N.30; ART. 1, COMMA 236, L. 21 DICEMBRE 2007, N.244) NOTE: NUOVA ISTITUZIONE Direzione Generale: RETI INFRASTRUTTURALI, LOGISTICA E SISTEMI DI MOBILITA'	22.499.143,49	17.130.486,53	16.970.861,99	17.716.353,17	362.233,30	159.624,54	778.586,47	0,00	0,00	0,00	0,00	0,00	0,00	0,00	0,00	0,00	0,00	4.387.461,73	
TOTALE CAPITOLO 043726			22.499.143,49	17.130.486,53	16.970.861,99	17.716.353,17	362.233,30	159.624,54	778.586,47	0,00	0,00	0,00	0,00	0,00	0,00	0,00	0,00	0,00	0,00	4.387.461,73	
TOTALE UPR 1.4.3.2.15310			44.504.286,98	25.730.972,53	33.941.723,98	35.432.706,34	624.463,30	319.249,02	1.557.173,94	0,00	0,00	0,00	0,00	0,00	0,00	0,00	0,00	0,00	0,00	12.532,29	
RISORSE STATALI			0,00	0,00	0,00	0,00	0,00	0,00	0,00	0,00	0,00	0,00	0,00	0,00	0,00	0,00	0,00	0,00	0,00	0,00	
2015	043682	2.2.163.2.09.19 (CORRENTE OPERATIVA) (MEZZI STATO) CONTROINDICI PER LA MANUTENZIONE STRAORDINARIA (ART. 8, D.LGS. 19 NOVEMBRE 1997, N.422 E LETTERE B), C) E D), COMMA 2, ART. 36, L.R. 2 2007, N.244) - N.30; ART. 1, COMMA 236, L. 21 DICEMBRE 2007, N.244) NOTE: NUOVA ISTITUZIONE Direzione Generale: RETI INFRASTRUTTURALI, LOGISTICA E SISTEMI DI MOBILITA'	32.000,00	9.600,00	0,00	32.000,00	0,00	0,00	0,00	0,00	0,00	0,00	0,00	0,00	0,00	0,00	0,00	0,00	0,00	0,00	0,00
2014	043682	8, D.LGS. 19 NOVEMBRE 1997, N.422 E LETTERE B), C) E D), COMMA 2, ART. 36, L.R. 2 2007, N.244) - N.30; ART. 1, COMMA 236, L. 21 DICEMBRE 2007, N.244) NOTE: NUOVA ISTITUZIONE Direzione Generale: RETI INFRASTRUTTURALI, LOGISTICA E SISTEMI DI MOBILITA'	32.000,00	0,00	0,00	0,00	0,00	0,00	0,00	0,00	0,00	0,00	0,00	0,00	0,00	0,00	0,00	0,00	0,00	0,00	0,00
TOTALE CAPITOLO 043682			64.000,00	9.600,00	0,00	32.000,00	0,00	0,00	0,00	0,00	0,00	0,00	0,00	0,00	0,00	0,00	0,00	0,00	0,00	0,00	
2015	043687	1.2.141.2.09.19 (CORRENTE OPERATIVA) (MEZZI STATO) SPESA PER L'AMMINISTRAZIONE DEI SERVIZI FERROVIARI DI INTERESSE REGIONALE E LOCALE (ART. 8, D.LGS. 19 NOVEMBRE 1997, N.422 E LETTERE B), C) E D), COMMA 2, ART. 36, L.R. 2 2007, N.244) - N.30; ART. 1, COMMA 236, L. 21 DICEMBRE 2007, N.244) NOTE: NUOVA ISTITUZIONE Direzione Generale: RETI INFRASTRUTTURALI, LOGISTICA E SISTEMI DI MOBILITA'	0,00	0,00	0,00	0,00	0,00	0,00	0,00	0,00	0,00	0,00	0,00	0,00	0,00	0,00	0,00	0,00	0,00	0,00	0,00
TOTALE CAPITOLO 043687			0,00	0,00	0,00	0,00	0,00	0,00	0,00	0,00	0,00	0,00	0,00	0,00	0,00	0,00	0,00	0,00	0,00	0,00	
2015	043695	1.2.163.2.09.19 (CORRENTE OPERATIVA) (MEZZI STATO) CORRISPETTIVI PER I SERVIZI FERROVIARI DI INTERESSE REGIONALE E LOCALE (ART. 8, D.LGS. 19 NOVEMBRE 1997, N.422 E LETTERE B), C) E D), COMMA 2, ART. 36, L.R. 2 2007, N.244) - N.30; ART. 1, COMMA 236, L. 21 DICEMBRE 2007, N.244) NOTE: NUOVA ISTITUZIONE Direzione Generale: RETI INFRASTRUTTURALI, LOGISTICA E SISTEMI DI MOBILITA'	0,00	0,00	0,00	0,00	0,00	0,00	0,00	0,00	0,00	0,00	0,00	0,00	0,00	0,00	0,00	0,00	0,00	0,00	0,00
TOTALE CAPITOLO 043695			0,00	0,00	0,00	0,00	0,00	0,00	0,00	0,00	0,00	0,00	0,00	0,00	0,00	0,00	0,00	0,00	0,00	0,00	

PARTE I AREA DI INTERVENTO 4 FUNZIONE OBIETTIVO 3

PARTE I AREA DI INTERVENTO 4 FUNZIONE OBIETTIVO 3

REGIONE EMILIA-ROMAGNA

RENDICONTO GENERALE PER L'ESERCIZIO FINANZIARIO 2015

PARTE SPESA

ESERCIZIO	CAPITOLO	DESCRIZIONE DEL CAPITOLO	MASSA SPESIERA (SERVIZI CORRISPONDENTI + R.P. INIZIALI)		SPENDIMENTO DI CASSA	PASSIVITÀ IN CONTO CORRISPONDE IN RESIDUI	INGRESSI ASSESSATI NEGLI ESERCIZI	RISORSE DI IMPEGNI SPENDENTI IN COMPETENZA	RISORSE DI IMPEGNI SPENDENTI SU C/CONTI	ELIMINAZIONE DEI RESIDUI PER INCASSI/ESTINZIONE, PER PERSECUZIONE		RESIDUI PASSIVI DA INCASSARE
			TOTALE URP 1.4.3.2. 15310	di cui Competenza						TOTALE CAPITOLO 043693	TOTALE CAPITOLO 043710	
2015	043693	2.2.1.63.2.09.19 (CORRENTE OPERATIVA) (MEZZI STATO) CONTRIBUTI PER I SERVIZI FERROVIARI DI INTERESSE REGIONALE REGIONALI (ART. 21, COMMA 3, D.L. 6 LUGLIO 2011, N. 98, CONVERTITO CON MODIFICAZIONI DALL'ART. 1, COMMA 1, L. 15 LUGLIO 2011, N. 111, ART. 30, COMMA 2, ART. 31, ART. 32 L.N. 2 OTTOBRE 1998, N.30) - MEZZI STATALI Direzione Generale: RETI INFRASTRUTTURALI, LOGISTICA E SISTEMI DI MOBILITA'	TOTALE URP 1.4.3.2. 15310 di cui Competenza	di cui Residuali	9.600,00 32.000,00 0,00	0,00 0,00 0,00	32.000,00 0,00 0,00	0,00 0,00 0,00	0,00 0,00 0,00	9.600,00 32.000,00 0,00	0,00 0,00 0,00	32.000,00 32.000,00 0,00
URP 1.4.3.2.15312	STATALI	TRASPORTO PUBBLICO LOCALE FERROVIARIO - RISORSE STATALI										
2015	043710	2.1.163.2.09.18 (CORRENTE OPERATIVA) (MEZZI STATO) CONTRIBUTI PER I SERVIZI DI TRASPORTO PUBBLICO LOCALE AUTOPRODOTTO (L.10 APRILE 1981, N.151, ART. 16 BIS DEL DECRETO LEGGE 20 DICEMBRE 2005, COME SOSTITUITO DALL'ART. COMMA 2, LETT.A) E 32 L.R. 2 OTTOBRE 1998, N.30) - MEZZI STATALI Direzione Generale: RETI INFRASTRUTTURALI, LOGISTICA E SISTEMI DI MOBILITA'	TOTALE URP 1.4.3.2. 15310 di cui Competenza	di cui Residuali	9.600,00 32.000,00 0,00	0,00 0,00 0,00	32.000,00 0,00 0,00	0,00 0,00 0,00	0,00 0,00 0,00	9.600,00 32.000,00 0,00	0,00 0,00 0,00	32.000,00 32.000,00 0,00
URP 1.4.3.2.15312	STATALI	TRASPORTO PUBBLICO LOCALE FERROVIARIO - RISORSE STATALI										
2015	043712	2.1.163.2.09.18 (CORRENTE OPERATIVA) (MEZZI STATO) CONTRIBUTI PER LA COPERTURA DEGLI ONERI DERIVANTI DAI IMPEGNI ESERCIZI IN SERVIZIO DI TRASPORTO PUBBLICO LOCALE PER GLI ANNI 2002 - 2007 (ART.23, D.L. 35/2003 CONVERTITO CON L.4/7/2004, ART.1, D.L. 28 FEBB. 2005, ART.1, COMMA 1, L.15 LUGLIO 2011, N.111, ART.30, COMMA 2, LETT.A) E 32 L.R. 2 OTTOBRE 1998, N.30) - MEZZI STATALI Direzione Generale: RETI INFRASTRUTTURALI, LOGISTICA E SISTEMI DI MOBILITA'	TOTALE URP 1.4.3.2. 15310 di cui Competenza	di cui Residuali	9.600,00 32.000,00 0,00	0,00 0,00 0,00	32.000,00 0,00 0,00	0,00 0,00 0,00	0,00 0,00 0,00	9.600,00 32.000,00 0,00	0,00 0,00 0,00	32.000,00 32.000,00 0,00
2015	043714	2.1.163.2.09.19 (CORRENTE OPERATIVA) (MEZZI STATO) CONTRIBUTI PER I SERVIZI FERROVIARI DI INTERESSE REGIONALE (ART. 16 BIS DECRETO LEGGE 6 LUGLIO 2012, N. 95 COME SOSTITUITO DALL'ART.1, COMMA 301, LEGGE 24 DICEMBRE 2012, N.228) - MEZZI STATALI Direzione Generale: RETI INFRASTRUTTURALI, LOGISTICA E SISTEMI DI MOBILITA'	TOTALE URP 1.4.3.2. 15312 di cui Residuali		94.830,72 445.904,32 0,00	111.025,05 0,00 0,00	94.830,72 0,00 0,00	0,00 0,00 0,00	0,00 0,00 0,00	334.879,27 0,00 0,00	159.127,27 0,00 0,00	0,00 0,00 0,00
2015	043716	2.1.163.2.09.19 (CORRENTE OPERATIVA) (MEZZI STATO) CONTRIBUTI PER I SERVIZI FERROVIARI DI INTERESSE REGIONALE E LOCALE (ART.21, COMMA 3, D.L. 6 LUGLIO 2011, N.98, CONVERTITO CON MODIFICAZIONI DALL'ART.1, COMMA 1, L.15 LUGLIO 2011, N.111, ART.30, COMMA 2, LETT.A) E 32 L.R. 2 OTTOBRE 1998, N.30) - MEZZI STATALI Direzione Generale: RETI INFRASTRUTTURALI, LOGISTICA E SISTEMI DI MOBILITA'	TOTALE URP 1.4.3.2. 15312 di cui Residuali		540.735,04 800.000,00 800.000,00	205.855,77 0,00 0,00	94.830,72 0,00 0,00	0,00 0,00 0,00	0,00 0,00 0,00	334.879,27 480.000,00 0,00	159.127,27 0,00 0,00	0,00 0,00 0,00
2015	043702	2.1.163.2.09.19 (CORRENTE OPERATIVA) (MEZZI STATO) CONTRIBUTI PER LA REALIZZAZIONE DI SERVIZI AGENZIATI DI TRASPORTO FERROVIARIO DI MERCATO (ART. 3, 4 L.R. 4 NOVEMBRE 2009, N.15 ABRIGGATA) Direzione Generale: RETI INFRASTRUTTURALI, LOGISTICA E SISTEMI DI MOBILITA'	TOTALE URP 1.4.3.2. 15312 di cui Residuali		94.830,72 445.904,32 0,00	111.025,05 0,00 0,00	94.830,72 0,00 0,00	0,00 0,00 0,00	0,00 0,00 0,00	334.879,27 0,00 0,00	159.127,27 0,00 0,00	0,00 0,00 0,00
2015	043704	2.1.163.2.09.19 (CORRENTE OPERATIVA) (MEZZI STATO) CONTRIBUTI PER LA REALIZZAZIONE DI SERVIZI AGENZIATI DI TRASPORTO FERROVIARIO DI MERCATO (ART. 3, 4 L.R. 4 NOVEMBRE 2009, N.15 ABRIGGATA) Direzione Generale: RETI INFRASTRUTTURALI, LOGISTICA E SISTEMI DI MOBILITA'	TOTALE URP 1.4.3.2. 15312 di cui Residuali		800.000,00 800.000,00 0,00	0,00 0,00 0,00	0,00 0,00 0,00	0,00 0,00 0,00	0,00 0,00 0,00	0,00 0,00 0,00	0,00 0,00 0,00	0,00 0,00 0,00
TOTALE CAPITOLO 043693			64.000,00	32.000,00	9.600,00	0,00	32.000,00	0,00	0,00	9.600,00	0,00	32.000,00
TOTALE CAPITOLO 043710			94.830,72	445.904,32	111.025,05	0,00	94.830,72	0,00	0,00	334.879,27	159.127,27	0,00
TOTALE CAPITOLO 043712			94.830,72	445.904,32	111.025,05	0,00	94.830,72	0,00	0,00	334.879,27	159.127,27	0,00
TOTALE CAPITOLO 043714			42.454.859,75	40.980.586,79	38.480.586,79	3.974.272,96	2.500.000,00	0,00	0,00	483.179,02	0,00	780.699,42
TOTALE CAPITOLO 043716			42.454.859,75	40.980.586,79	38.480.586,79	3.974.272,96	2.500.000,00	0,00	0,00	483.179,02	0,00	780.699,42
TOTALE CAPITOLO 043712			244.086.208,84	244.086.208,84	244.068.221,57	244.068.221,57	17.987,27	17.987,27	0,00	0,00	0,00	0,00

REGIONE EMILIA-ROMAGNA

RENDICONTO GENERALE PER L'ESERCIZIO FINANZIARIO 2015

PARTE SPESA

ESERCIZIO	CAPITOLO	DESCRIZIONE DEL CAPITOLO	ANSA SPENDITE (SPESA COMPENSA + R.R. PP. INIZIALI)	SPANDIMENTO DI CASSA	PAGAMENTI IN CONTRO COMPENSA E RESIDUI	INTERESSI ASSUMI NELLA SPESA	ECONOMIE DI IMPEGNI SPENDIMENTI DI COMPETENZA	ECONOMIE DI IMPEGNI SPENDIMENTI DI CASSA	PER IMPEGNI SPESA, PER PERSECUZIONE	RESIDUI PASSIVI DA RIPORTARE
		Direzione Generale: RETI INFRASTRUTTURALI, LOGISTICA E SISTEMI DI MOBILITA'								
		TOTALE CAPITOLO 045210	1.600.000,00	480.000,00	0,00	780.699,42	19.300,58	480.000,00	483.179,02	1.097.520,40
		TOTALE UPR 1.4.3.2.15323	2.140.735,04	1.020.735,04	205.855,77	875.530,14	19.300,58	814.879,27	642.305,29	1.273.272,40
		di cui: competenza	894.830,72	1.020.735,04	94.830,72	875.530,14	19.300,58	814.879,27	0,00	780.699,42
		di cui: Residui	1.245.904,32	0,00	111.025,05	0,00	0,00	0,00	642.305,29	492.572,98
2015	045210	2.2.142.2.09.17 (CORRENTE OPERATIVA) (MEZZI STATO) AMBITI DI INTERESSE REGIONALE, ANALISI PREVENTIVE E INDAGINI SULLA RETE STRADALE (ARTT. 99 E T.O.I. D.LGS. 31 MARZO 1998, N.112 E ART. 167, COMMA 2, LETT. D), L.R. 21 APRILE 1999, N.3) - MEZZI STATALI	0,00	0,00	0,00	0,00	0,00	0,00	0,00	0,00
2015	045212	2.2.141.2.09.17 (CORRENTE OPERATIVA) (MEZZI STATO) SPESA PER PRESSIONI PROFESSIONALI E SPECIALISTICHE PER ANALISI PREVENTIVE E INDAGINI FUNZIONALI ALLA PROGETTAZIONE RELATIVAMENTE A INTERVENTI SULLA RETE STRADALE (ARTT. 99 E T.O.I. D.LGS. 31 MARZO 1998, N.112 E ART. 167, COMMA 2, LETT. D), L.R. 21 APRILE 1999, N.3) - MEZZI STATALI	935.491,19	280.647,36	0,00	36.175,44	899.315,75	280.647,36	0,00	36.175,44
		TOTALE CAPITOLO 045212	935.491,19	280.647,36	0,00	36.175,44	899.315,75	280.647,36	0,00	36.175,44
2015	045214	2.2.141.2.09.17 (CORRENTE OPERATIVA) (MEZZI STATO) SPESA PER SERVIZI DI LAVORO FLESSIBILE PER STUDI DI FATTIBILITA' E AMBIENTALI, PROGETTAZIONE, ANALISI PREVENTIVE E INDAGINI FUNZIONALI ALLA PROGETTAZIONE RELATIVAMENTE A INTERVENTI SULLA RETE STRADALE (ARTT. 99 E T.O.I. D.LGS. 31 MARZO 1998, N.112 E ART.167, COMMA 2, LETT. D), L.R. 21 APRILE 1999, N.3) - MEZZI STATALI	0,00	0,00	0,00	0,00	0,00	0,00	0,00	0,00
		TOTALE CAPITOLO 045214	0,00	0,00	0,00	0,00	0,00	0,00	0,00	0,00
2015	045216	2.2.141.2.09.17 (CORRENTE OPERATIVA) (MEZZI STATO) AMBITI DI INTERESSE REGIONALE, ANALISI PREVENTIVE E INDAGINI FUNZIONALI ALLA PROGETTAZIONE RELATIVAMENTE A INTERVENTI SULLA RETE STRADALE (ARTT. 99 E T.O.I. D.LGS. 31 MARZO 1998, N.112 E ART. 167, COMMA 2, LETT. D), L.R. 21 APRILE 1999, N.3) - MEZZI STATALI	0,00	0,00	0,00	0,00	0,00	0,00	0,00	0,00
		TOTALE CAPITOLO 045216	0,00	0,00	0,00	0,00	0,00	0,00	0,00	0,00
		Direzione Generale: RETI INFRASTRUTTURALI, LOGISTICA E SISTEMI DI MOBILITA'								
		TOTALE CAPITOLO 045216	0,00	0,00	0,00	0,00	0,00	0,00	0,00	0,00
		TOTALE UPR 1.4.3.2.15325	935.491,19	280.647,36	0,00	36.175,44	899.315,75	280.647,36	0,00	36.175,44
		di cui: competenza	935.491,19	280.647,36	0,00	36.175,44	899.315,75	280.647,36	0,00	36.175,44
		di cui: Residui	0,00	0,00	0,00	0,00	0,00	0,00	0,00	0,00
		TOTALE SPESA CORRENTE OPERATIVA	422.900.019,53	411.592.769,23	401.858.634,67	407.209.964,75	6.909.559,93	9.734.134,56	1.906.969,72	12.224.855,21
		di cui: competenza	414.119.524,68	411.592.769,23	396.022.245,29	407.209.964,75	6.909.559,93	9.734.134,56	1.906.969,72	11.187.719,46
		di cui: Residui	8.780.494,85	0,00	5.836.389,38	0,00	0,00	0,00	0,00	1.037.135,75
		SPESA DI INVESTIMENTO IN CAPITALE								
		UPR 1.4.3.3.15800 PORTI REGIONALI E COMUNALI								
		2.1.210.3.09.20 (INVESTIMENTO C.A.P.) (MEZZI PROPRI) INTERVENTI PER IL POTENZIAMENTO FUNZIONALE DELLA PORTA DI ACCESIBILITA' DEL PORTO DI RAVENNA CON PARTICOLARE RIFERIMENTO ALL'ISOLAZIONE E ALL'APPROFONDIMENTO DEI FONDALI (L.R. 24 FEBBRAIO 1999, N.9)	1.615.143,37	1.615.143,37	1.615.143,37	1.615.143,37	0,00	0,00	0,00	0,00
2015	04120	2.1.210.3.09.20 (INVESTIMENTO C.A.P.) (MEZZI PROPRI) SPESA PER ACQUISTO, MANUTENZIONE E RIPARAZIONE DI MEZZI EFFESSORI E DI SERVIZI DI MANUTENZIONE DI SOSTEGNO	820.504,00	599.155,17	0,00	266.897,62	533.606,38	0,00	0,00	266.897,62
2014	04120	MEZZI EFFESSORI E DI SERVIZI DI MANUTENZIONE DI SOSTEGNO	336.000,00	0,00	0,00	0,00	0,00	0,00	0,00	18.716,91
2013	04120	ORDINANZA E STRONCIVANITA DEL FONTO, COMPRESO IL SISTEMA DI MOBILITA'	374.500,31	0,00	210.742,08	0,00	0,00	0,00	25.447,50	130.111,23
		TOTALE CAPITOLO 04120	1.615.143,37	1.615.143,37	1.615.143,37	1.615.143,37	0,00	0,00	0,00	0,00
		PARTE I AREA DI INTERVENTO 4 FUNZIONE OBIETTIVO 3								

PARTE I AREA DI INTERVENTO 4 FUNZIONE OBIETTIVO 3

REGIONE EMILIA-ROMAGNA

RENDICONTO GENERALE PER L'ESERCIZIO FINANZIARIO 2015 PARTE SPESA

ESERCIZIO CAPITOLO	DESCRIZIONE DEL CAPITOLO	ANASS SPENDITE (SPESA CORRENTE + R.R. PP. INIZIALI)	SPANZIAMENTO DI CASSA	PACCHETTI IN CONTO CORRENTE E RESIDUI	INTERESSI ASSUNTI NELLO ESERCIZIO	RISORSE DI TERZI E SPANZIAMENTI DI COMPETENZA	RISORSE DI TERZI E SPANZIAMENTI DI CASSA	ELIMINAZIONI DEI RESIDUI		RESIDUI PASSIVI DA RIFORMARE
								PER INSISTENZA PER PERIZIONE RIFORMAZIONE	PER PERIZIONE	
2012	041250	MANTENIMENTO DI IDONEI FONDI (ART. 9, LETT. C) E (D), L.R. 27 APRILE 1976, N.19 COME MODIFICATO DALLA L.R. 9 MARZO 1983, N.11)	116.388,98	0,00	46.930,00	0,00	0,00	0,00	0,00	69.458,98
		Direzione Generale: ATTIVITA' PRODUTTIVE, COMMERCIO, TURISMO	1.667.393,79	599.155,17	599.155,17	266.897,62	533.606,38	0,00	25.447,50	489.184,74
		TOTALE CAPITOLO 041250	1.667.393,79	599.155,17	599.155,17	266.897,62	533.606,38	0,00	25.447,50	489.184,74
2015	041360	2.1.232.3.09.20 (INVESTIMENTO CAP.) (MEZZI PROPRI)	136.726,87	1.907.656,04	0,00	55.532,67	101.194,20	353.251,12	0,00	55.532,67
2014	041360	CONFEZIONE, A TOTALE CARICO DELLA REGIONE, DI OPERE, IMPIANTI ED ATTEZZATURE NEI CINQUE PORTI	479.217,86	0,00	335.181,55	0,00	0,00	0,00	0,00	144.036,31
2013	041360	REGIONALI (ART. 9, LETT. A), L.R. 27 APRILE 1976, N.19 COME MODIFICATO DALL'ART. 4, LETT.A), L.R. 9 MARZO 1983, N.11)	1.358.000,00	0,00	1.201.223,37	0,00	0,00	0,00	0,00	156.776,63
2012	041360	143, COME MODIFICATO DALL'ART. 4, LETT.A), L.R. 9 MARZO 1983, N.11)	353.719,97	0,00	18.000,00	0,00	0,00	0,00	0,00	335.719,97
		Direzione Generale: ATTIVITA' PRODUTTIVE, COMMERCIO, TURISMO	2.549.664,70	1.907.656,04	1.554.404,92	55.532,67	101.194,20	353.251,12	0,00	894.065,98
		TOTALE CAPITOLO 041360	2.549.664,70	1.907.656,04	1.554.404,92	55.532,67	101.194,20	353.251,12	0,00	894.065,98
2015	041570	2.1.232.3.09.20 (INVESTIMENTO CAP.) (MEZZI PROPRI)	560.700,00	207.745,24	17.038,40	231.544,65	329.155,35	182.503,32	0,00	214.506,25
2013	041570	PER IL MANTENIMENTO DI IDONEI FONDI NEI PORTI ED APPRODI COMUNALI (ART. 9, LETT. F), L.R. 27 APRILE 1976, N.19 COME MODIFICATO DALL'ART. 4, LETT. F), L.R. 9 MARZO 1983, N.11)	18.150,79	0,00	6.203,52	0,00	0,00	0,00	0,00	9.947,27
		Direzione Generale: ATTIVITA' PRODUTTIVE, COMMERCIO, TURISMO	578.850,79	207.745,24	25.241,92	231.544,65	329.155,35	182.503,32	0,00	224.453,52
		TOTALE CAPITOLO 041570	578.850,79	207.745,24	25.241,92	231.544,65	329.155,35	182.503,32	0,00	224.453,52
2015	041255	2.1.232.3.09.20 (INVESTIMENTO CAP.) (MEZZI STATALI)	6.411.052,65	4.329.699,82	3.793.945,38	2.169.118,31	993.955,93	535.754,44	25.447,50	1.607.703,84
2014	041255	INTERVENTI PER L'ATTIVITA' DI ESCAVAZIONE DEI PORTI CONFERITI ALLA REGIONE EMILIA-ROMAGNA (ART. 105, COMMA 7, D.LGS. 31 MARZO 1998, N.112) - MEZZI STATALI.	3.153.074,24	4.329.699,82	1.632.181,77	2.169.118,31	993.955,93	535.754,44	0,00	536.936,54
2012	041930	Direzione Generale: ATTIVITA' PRODUTTIVE, COMMERCIO, TURISMO	3.257.978,41	0,00	2.161.763,61	0,00	0,00	0,00	25.447,50	1.070.767,30
		TOTALE CAPITOLO 041255	6.411.052,65	4.329.699,82	3.793.945,38	2.169.118,31	993.955,93	535.754,44	25.447,50	1.607.703,84
		TOTALE UPR 1.4.3.3. 15802	0,00	0,00	0,00	0,00	0,00	0,00	0,00	0,00
		di cui Competenza	0,00	0,00	0,00	0,00	0,00	0,00	0,00	0,00
		di cui Residui	0,00	0,00	0,00	0,00	0,00	0,00	0,00	0,00
UPR 1.4.3.3.15820	PORTI FLUVIALI E NAVIGAZIONE INTERNA	TOTALE UPR 1.4.3.3. 15802	0,00	0,00	0,00	0,00	0,00	0,00	0,00	0,00
2015	041900	2.1.232.3.09.20 (INVESTIMENTO CAP.) (MEZZI PROPRI)	0,00	74.183,78	0,00	0,00	0,00	0,00	0,00	0,00
2014	041900	CONTRIBUTI IN CONTO CAPITALE AI COMUNI PER LA GESTIONE DEI SERVIZI PUBBLICI (ART. 9, LETT. A), L. R. 27 APRILE 1976, N.19, COME MODIFICATO DALLA L. R. 9 MARZO 1983, N.11)	40.000,00	0,00	39.183,78	0,00	0,00	0,00	0,00	816,22
2012	041930	Direzione Generale: ATTIVITA' PRODUTTIVE, COMMERCIO, TURISMO	35.000,00	0,00	35.000,00	0,00	0,00	0,00	0,00	0,00
		TOTALE CAPITOLO 041900	75.000,00	74.183,78	74.183,78	0,00	0,00	0,00	816,22	0,00
2015	041937	2.1.210.3.09.20 (INVESTIMENTO CAP.) (MEZZI PROPRI)	603.693,00	213.386,58	165.557,42	165.557,42	438.135,58	35.534,73	0,00	0,00
2012	041937	SPESA PER INVESTIMENTI IN MATERIA DI NAVIGAZIONE INTERNA (ART. 37, L.R. 23 LUGLIO 2009, N.9) SISTEMI DI MOBILITA' SISTEMI DI MOBILITA'	108.262,25	0,00	12.494,43	0,00	0,00	0,00	0,00	95.767,82
		TOTALE CAPITOLO 041937	711.955,25	213.386,58	178.051,85	165.557,42	438.135,58	35.534,73	0,00	95.767,82
		TOTALE UPR 1.4.3.3. 15820	786.955,25	287.770,36	252.235,63	165.557,42	438.135,58	35.534,73	816,22	0,00
		di cui Competenza	603.693,00	287.770,36	165.557,42	165.557,42	438.135,58	35.534,73	0,00	0,00
		di cui Residui	183.262,25	0,00	86.678,21	0,00	0,00	0,00	816,22	0,00
UPR 1.4.3.3.15833	SISTEMA IDROVIARIO PADANO - VENETO - ALTRE RISORSE VINICOLE	TOTALE CAPITOLO 041974	49.660.737,75	6.610.410,60	468.809,13	468.809,13	47.138.671,56	6.141.601,47	2.053.257,06	0,00
2015	041974	2.1.210.3.09.20 (INVESTIMENTO CAP.) (ALTRI VINICOLI)	47.607.480,69	6.610.410,60	468.809,13	468.809,13	47.138.671,56	6.141.601,47	0,00	0,00
2012	041974	INTERVENTI PER IL RISANAMENTO DEL SISTEMA IDROVIARIO PADANO-VENETO, MOLTO CON ONERI A CARICO DELLO STATO (ART. 11, L. 30 NOVEMBRE 1998, N. 413; L. 27 DICEMBRE 2003, N. 350; D.M. 11 FEBBRAIO 2005, N. DIREZIONE GENERALE: RETI INFRASTRUTTURALI, LOGISTICA E SISTEMI DI MOBILITA'	2.053.257,06	0,00	0,00	0,00	0,00	0,00	2.053.257,06	0,00
		TOTALE CAPITOLO 041974	49.660.737,75	6.610.410,60	468.809,13	468.809,13	47.138.671,56	6.141.601,47	2.053.257,06	0,00

REGIONE EMILIA-ROMAGNA

RENDICONTO GENERALE PER L'ESERCIZIO FINANZIARIO 2015

PARTE SPESA

ESERCIZIO	CAPITOLO	DESCRIZIONE DEL CAPITOLO	ANSA SPENDIBILE (SPESA COMPENSA + R.R. PP. INIZIALI)	SPANZIAMENTO DI CASSA	PAGAMENTI IN CONTRO COMPENSA E RESIDUI	IMPEGNI ASSUNTI NELL'ESERCIZIO	RISORSE DI IMPEGNI SPENDIBILI IN COMPENSA	RISORSE DI IMPEGNI SPENDIBILI DI CASSA	PER IMPEGNI SPENDIBILI PER RIFORMAZIONE	RISORSE PASSIVE DA RIFORMAZIONE
2015	041976	INTERVENTI PER IL RISANAMENTO DEL SISTEMA IDROGRAFICO PADANO-VENETO. MUTUI CON ONERI A CARICO DEL BILANCIO DELLO STATO (L. 29 NOVEMBRE 1990, N.380; ART. 2, COMMA 12,9; L. 18 GIUGNO 1998, N.194; ART. 11, L. 30 GIUGNO 1998, N.131; L. 15 MARZO 2001, N.17).	62.262.856,72	10.703.857,02	3.575.000,00	3.575.000,00	58.687.856,72	378.857,02	0,00	0,00
2014	041976	INTERVENTI PER IL RISANAMENTO DEL SISTEMA IDROGRAFICO PADANO-VENETO. MUTUI CON ONERI A CARICO DEL BILANCIO DELLO STATO (L. 29 NOVEMBRE 1990, N.380; ART. 2, COMMA 12,9; L. 18 GIUGNO 1998, N.194; ART. 11, L. 30 GIUGNO 1998, N.131; L. 15 MARZO 2001, N.17).	6.750.000,00	0,00	6.750.000,00	0,00	0,00	0,00	0,00	0,00
		Direzione Generale: RETI INFRASTRUTTURALI, LOGISTICA E SISTEMI DI MOBILITA'								
		TOTALE CAPITOLO 041976	69.012.856,72	10.703.857,02	10.325.000,00	3.575.000,00	58.687.856,72	378.857,02	0,00	0,00
2015	041978	2.1.210.3.09.20 (INVESTIMENTO C.A.P.) (MEZZI VINCOLATI) AL SUPERAMENTO DELL'ISOLA SERRAVALLE SUL FIUME PO. MUTUI CON ONERI A CARICO DEL BILANCIO DELLO STATO (L. 29 NOVEMBRE 1990, N.380; ART. 2, COMMA 12,9; L. 18 GIUGNO 1998, N.194; ART. 11, L. 30 GIUGNO 1998, N.131; L. 15 MARZO 2001, N.17).	7.780.700,11	7.780.700,11	5.328.596,69	7.780.700,11	0,00	2.452.103,42	0,00	2.452.103,42
		Direzione Generale: RETI INFRASTRUTTURALI, LOGISTICA E SISTEMI DI MOBILITA'								
		TOTALE CAPITOLO 041978	7.780.700,11	7.780.700,11	5.328.596,69	7.780.700,11	0,00	2.452.103,42	0,00	2.452.103,42
		TOTALE UPB 1.4.3.3. 15835	126.494.294,58	25.094.967,73	16.122.409,82	11.824.509,24	105.826.528,28	8.972.561,91	2.053.257,06	0,00
		di cui Competenza	117.651.037,52	25.094.967,73	9.372.405,82	11.824.509,24	105.826.528,28	8.972.561,91	0,00	2.452.103,42
		di cui Residui	8.803.257,06	0,00	6.750.000,00	0,00	0,00	0,00	2.053.257,06	0,00
UPB 1.4.3.3.15850		OGGETTIVO COOPERAZIONE TERRITORIALE EUROPEA 2007-2013 - RISORSE U.E.								
2015	041344	2.1.210.3.09.17 (INVESTIMENTO C.A.P.) (MEZZI U.E.) SPESA DI INVESTIMENTO PER L'ATTUAZIONE DEL PROGETTO "RAILROADS FOR THE RURAL AREAS OF THE NORTH" (PROGRAMMA COMUNITARIO TRASPORTI) NELL'AMBITO DELL'OBIETTIVO "COOPERAZIONE TERRITORIALE EUROPEA 2007-2013" - PROGRAMMA COMUNITARIO PER LA REGIONE EMILIA-ROMAGNA (REGOLAMENTI (CE) N. 1080/2006 E 1083/2006; DEC. C (2007)5817; CONTRATTO DEL 24 SETTEMBRE 2012) - QUOTA U.E.	0,00	0,00	0,00	0,00	0,00	0,00	0,00	0,00
		Direzione Generale: RETI INFRASTRUTTURALI, LOGISTICA E SISTEMI DI MOBILITA'								
		TOTALE CAPITOLO 041344	0,00	0,00	0,00	0,00	0,00	0,00	0,00	0,00
2015	041362	2.1.220.3.09.17 (INVESTIMENTO C.A.P.) (MEZZI U.E.) SPESA PER L'ACQUISTO E LA REALIZZAZIONE DI PRODOTTI INFORMATICI PER L'ATTUAZIONE DEL PROGETTO RAILROADS FOR THE RURAL AREAS OF THE NORTH (PROGRAMMA COMUNITARIO TRASPORTI) NELL'AMBITO DELL'OBIETTIVO "COOPERAZIONE TERRITORIALE EUROPEA 2007-2013" - PROGRAMMA COMUNITARIO CENTRALE EUROPEO (REGOLAMENTI (CE) N. 1080/2006 E 1083/2006; DEC. C (2007)5817; CONTRATTO DEL 24 SETTEMBRE 2012) - QUOTA U.E.	0,00	0,00	0,00	0,00	0,00	0,00	0,00	0,00
		Direzione Generale: RETI INFRASTRUTTURALI, LOGISTICA E SISTEMI DI MOBILITA'								
		TOTALE CAPITOLO 041362	0,00	0,00	0,00	0,00	0,00	0,00	0,00	0,00
2015	041394	2.1.220.3.09.17 (INVESTIMENTO C.A.P.) (MEZZI U.E.) SPESA PER L'ACQUISTO DI PRODOTTI INFORMATICI PER L'ATTUAZIONE DEL PROGETTO "RAILROADS FOR THE RURAL AREAS OF THE NORTH" (PROGRAMMA COMUNITARIO TRASPORTI) NELL'AMBITO DELL'OBIETTIVO "COOPERAZIONE TERRITORIALE EUROPEA 2007-2013" - PROGRAMMA COMUNITARIO CENTRALE EUROPEO (REGOLAMENTI (CE) N. 1080/2006 E 1083/2006; DEC. C (2007)5817; CONTRATTO DEL 24 SETTEMBRE 2012) - QUOTA U.E.	0,00	0,00	0,00	0,00	0,00	0,00	0,00	0,00
		Direzione Generale: RETI INFRASTRUTTURALI, LOGISTICA E SISTEMI DI MOBILITA'								
		TOTALE CAPITOLO 041394	0,00	0,00	0,00	0,00	0,00	0,00	0,00	0,00
		TOTALE UPB 1.4.3.3. 15850	0,00	0,00	0,00	0,00	0,00	0,00	0,00	0,00
		di cui Competenza	0,00	0,00	0,00	0,00	0,00	0,00	0,00	0,00
		di cui Residui	0,00	0,00	0,00	0,00	0,00	0,00	0,00	0,00
UPB 1.4.3.3.15852		OGGETTIVO COOPERAZIONE TERRITORIALE EUROPEA 2007-2013 - RISORSE STABILI								
2015	041350	2.1.210.3.09.17 (INVESTIMENTO C.A.P.) (MEZZI STATO) SPESA DI INVESTIMENTO PER L'ATTUAZIONE DEL PROGETTO "RAILROADS FOR THE RURAL AREAS OF THE NORTH" (PROGRAMMA COMUNITARIO TRASPORTI) NELL'AMBITO DELL'OBIETTIVO "COOPERAZIONE TERRITORIALE EUROPEA 2007-2013" - PROGRAMMA COMUNITARIO CENTRALE EUROPEO (L. 15 APRILE 1987, N.183, C CONTRATTO CE217/2 DEL 18 MAGGIO 2010) - QUOTA STABILE	0,00	0,00	0,00	0,00	0,00	0,00	0,00	0,00
		Direzione Generale: RETI INFRASTRUTTURALI, LOGISTICA E SISTEMI DI MOBILITA'								
		TOTALE CAPITOLO 041350	0,00	0,00	0,00	0,00	0,00	0,00	0,00	0,00
2015	041364	2.1.220.3.09.17 (INVESTIMENTO C.A.P.) (MEZZI STATO) SPESA PER L'ACQUISTO E LA REALIZZAZIONE DI PRODOTTI INFORMATICI PER L'ATTUAZIONE DEL PROGETTO "RAILROADS FOR THE RURAL AREAS OF THE NORTH" (PROGRAMMA COMUNITARIO TRASPORTI) NELL'AMBITO DELL'OBIETTIVO "COOPERAZIONE TERRITORIALE EUROPEA 2007-2013" - PROGRAMMA COMUNITARIO CENTRALE EUROPEO (L. 15 APRILE 1987, N.183, C CONTRATTO CE217/2 DEL 18 MAGGIO 2010) - QUOTA STABILE	0,00	0,00	0,00	0,00	0,00	0,00	0,00	0,00
		Direzione Generale: RETI INFRASTRUTTURALI, LOGISTICA E SISTEMI DI MOBILITA'								
		TOTALE CAPITOLO 041364	0,00	0,00	0,00	0,00	0,00	0,00	0,00	0,00
		TOTALE CAPITOLO 041350	0,00	0,00	0,00	0,00	0,00	0,00	0,00	0,00

PARTE I AREA DI INTERVENTO 4 FUNZIONE OBIETTIVO 3

REGIONE EMILIA-ROMAGNA

RENDICONTO GENERALE PER L'ESERCIZIO FINANZIARIO 2015 PARTE SPESA

ESERCIZIO	CAPITOLO	DESCRIZIONE DEL CAPITOLO	MASSA SPENDIBILE (SPESA COMPRESA + R.R. PP. INIZIALI)		SPANDIMENTO DI CASSA		PASSIVITÀ IN CONTRO CONTABILITÀ RESIDUI		IMPEGNI ASSUNTI NELLA SPESA		RISORSE DI TERAPIE SPENDIBILI DI CASSA		RISORSE DI PERMANENZE SU SPENDIBILI DI CASSA		ELIMINAZIONI DEI RESIDUI PER INSISTENZA, PER PERIZIONE RITIRATA		RESIDUI PASSIVI DA RIPORTARE			
			di cui Competenza	di cui Residui																
2015	041396	2.1.220.3.09.17 (INVESTIMENTO C.A.P.) (MEZZI STATO) SPESA PER L'ACQUISTO DI PRODOTTI INFORMATICI PER L'ATTIVITÀ DI GESTIONE DEL PROGETTO "ANNO SCOLASTICO REGIONALE EMILIA-ROMAGNA IN MATERIA DI MOBILITÀ URBANA" DEL BANDO DELL'OBBIETTIVO "COOPERAZIONE TERRITORIALE EUROPEA 2007-2013" - PROGRAMMA TRANSNAZIONALE CENTRO EUROPA 2012 - QUOTA STATALE 45%; CONTRATTO DEL 24 SETTEMBRE 2012 Direzioe generale: RETI INFRASTRUTTURALI, LOGISTICA E SISTEMI DI MOBILITÀ	24,58	0,00	7,37	0,00	0,00	0,00	0,00	0,00	24,58	0,00	7,37	0,00	0,00	0,00	0,00	0,00	0,00	
		TOTALE CAPITOLO 041396	24,58	0,00	7,37	0,00	0,00	0,00	0,00	24,58	0,00	7,37	0,00	0,00	0,00	0,00	0,00	0,00		
UPB 1.4.3.3.16000		COMPENSAZIONI PER LA PROGETTAZIONE DI OPERE COMPRESSE NEL PIANO REGIONALE PER I TRASPORTI - RETI																		
2015	043027	2.1.233.3.09.18 (INVESTIMENTO C.A.P.) (MEZZI PROPRI) ATTIVAZIONE DEI RETI PER LE ADATTAZIONI DI TIPO "CONTRIBUTO" PER LA PROGETTAZIONE DI OPERE REALIZZAZIONE (L.R. 5 SETTEMBRE 1989, N.31 - ABOGATA; ART. 31, COMMA 2, LETTERA D) E E) ART. 34, COMMA 2 L.R. 2 OTTOBRE 1998, N.30). Direzioe generale: RETI INFRASTRUTTURALI, LOGISTICA E SISTEMI DI MOBILITÀ	132.147,19	50.000,00	147.147,19	0,00	132.147,19	0,00	132.147,19	0,00	0,00	15.000,00	0,00	0,00	0,00	0,00	0,00	50.000,00	0,00	
		TOTALE UPE 1.4.3.3. 1582	24,58	24,58	7,37	7,37	0,00	0,00	0,00	24,58	24,58	7,37	7,37	0,00	0,00	0,00	0,00	50.000,00	0,00	
		di cui Competenza	24,58	24,58	7,37	7,37	0,00	0,00	0,00	24,58	24,58	7,37	7,37	0,00	0,00	0,00	0,00	50.000,00	0,00	
		di cui Residui	0,00	0,00	0,00	0,00	0,00	0,00	0,00	0,00	0,00	0,00	0,00	0,00	0,00	0,00	0,00	0,00	0,00	
UPB 1.4.3.3.16010		INTERVENTI NEL SETTORE DELLA RIORGANIZZAZIONE E DELLA QUALITÀ DELLA MOBILITÀ URBANA																		
2015	043221	2.1.232.3.09.18 (INVESTIMENTO C.A.P.) (MEZZI PROPRI) CONTRIBUTI A COMIT E PROVINCE PER INTERVENTI VOLTI ALLA RIORGANIZZAZIONE E QUALIFICAZIONE DELLA MOBILITÀ URBANA COME MOBILITÀ URBANA (L.R. 8 OTTOBRE 1996, N.39 ABOGATA; ART. 46, L.R. 2 OTTOBRE 1998, N.30). Direzioe generale: RETI INFRASTRUTTURALI, LOGISTICA E SISTEMI DI MOBILITÀ	299.637,79	89.891,34	147.147,19	0,00	132.147,19	0,00	132.147,19	0,00	0,00	15.000,00	0,00	0,00	0,00	0,00	0,00	50.000,00	0,00	
		TOTALE CAPITOLO 043221	299.637,79	89.891,34	147.147,19	0,00	132.147,19	0,00	132.147,19	0,00	15.000,00	0,00	0,00	0,00	0,00	0,00	50.000,00	0,00	0,00	
		TOTALE UPE 1.4.3.3. 16000	182.147,19	147.147,19	147.147,19	0,00	132.147,19	0,00	132.147,19	0,00	15.000,00	0,00	0,00	0,00	0,00	0,00	50.000,00	0,00	0,00	
		di cui Competenza	182.147,19	147.147,19	147.147,19	0,00	132.147,19	0,00	132.147,19	0,00	15.000,00	0,00	0,00	0,00	0,00	0,00	50.000,00	0,00	0,00	
		di cui Residui	0,00	0,00	0,00	0,00	0,00	0,00	0,00	0,00	0,00	0,00	0,00	0,00	0,00	0,00	0,00	0,00	0,00	
2015	043260	2.1.243.3.09.18 (INVESTIMENTO C.A.P.) (ALTRI VINCOLI) CONTRIBUTI PER INVESTIMENTI IN MEZZI PER IL TRASPORTO PUBBLICO REGIONALE E LOCALE (ART. 34, COMMA 1, LETT. A), COMMA 2, LETT. D), ART. 34, COMMA 1, LETT. A), COMMA 6, LETT. B), L.R. 2 OTTOBRE 1998, N.30; ART. 2, COMMA 5 E 6, LEGGE 18 OTTOBRE 1999, N.488; ART. 144 COMMA 1, LEGGE 23 DICEMBRE 2000, N.388; D.I. 17 MAGGIO 2001). Direzioe generale: RETI INFRASTRUTTURALI, LOGISTICA E SISTEMI DI MOBILITÀ	39.579,97	16.766,77	39.579,97	0,00	39.579,97	0,00	39.579,97	0,00	0,00	0,00	0,00	0,00	0,00	0,00	0,00	0,00	0,00	0,00
		TOTALE CAPITOLO 043260	39.579,97	16.766,77	39.579,97	0,00	39.579,97	0,00	39.579,97	0,00	0,00	0,00	0,00	0,00	0,00	0,00	0,00	0,00	0,00	
2015	043267	2.1.220.3.09.18 (INVESTIMENTO C.A.P.) (MEZZI PROPRI) SPESA PER LA REALIZZAZIONE DI AREE INFORMATICHE INTERPRETE PER LA REALIZZAZIONE E ASSISTENZA ALL'UTENZA LOCALE DELLA MOBILITÀ URBANA (ART. 30, LETT. E) E 31 LETT. F), L.R. 2 OTTOBRE 1998, N.30). Direzioe generale: RETI INFRASTRUTTURALI, LOGISTICA E SISTEMI DI MOBILITÀ	55.889,23	16.766,77	55.889,23	0,00	55.889,23	0,00	55.889,23	0,00	0,00	16.766,77	0,00	0,00	0,00	0,00	0,00	0,00	0,00	0,00
		TOTALE CAPITOLO 043265	55.889,23	16.766,77	55.889,23	0,00	55.889,23	0,00	55.889,23	0,00	16.766,77	0,00	0,00	0,00	0,00	0,00	0,00	0,00	0,00	
		TOTALE UPE 1.4.3.3. 16010	182.147,19	147.147,19	147.147,19	0,00	132.147,19	0,00	132.147,19	0,00	15.000,00	0,00	0,00	0,00	0,00	0,00	50.000,00	0,00	0,00	
		di cui Competenza	182.147,19	147.147,19	147.147,19	0,00	132.147,19	0,00	132.147,19	0,00	15.000,00	0,00	0,00	0,00	0,00	0,00	50.000,00	0,00	0,00	
		di cui Residui	0,00	0,00	0,00	0,00	0,00	0,00	0,00	0,00	0,00	0,00	0,00	0,00	0,00	0,00	0,00	0,00	0,00	

REGIONE EMILIA-ROMAGNA		RENDICONTO GENERALE PER L'ESERCIZIO FINANZIARIO 2015										PARTE SPESA	
ESERCIZIO	CAPITOLO	DESCRIZIONE DEL CAPITOLO	MASSA SPENDIBILE (SPESA COMPRESA + R.R. PR. INIZIALI)	SPANDIMENTO DI CASSA	PAIAMENTI IN CONTO CORRENTE E RESIDUI	INTERESSI ASSUMI NELLA SPESA	ESBORI PER SPESA	ESBORI DI INTERESSI SPANDIMENTI DI COMPETENZA	ESBORI DI INTERESSI SPANDIMENTI DI CASSA	PER INDEBITAMENTO, PER PERSECUZIONE	RESIDUI PASSIVI DA RIPORTARE		
UPB 1.4.3.3.16023 INVESTIMENTI NEL SETTORE DEL TRASPORTO PUBBLICO REGIONALE E LOCALE - RISORSE STRUMENTALI													
2.1.233.3.09.18 (INVESTIMENTO C.A.P.) (MEZZI STRUMENTALI)													
2015	043253	CONTRIBUTI AGLI ESERCIZI IL TRASPORTO PUBBLICO LOCALE PER INVESTIMENTI IN MEZZI PER IL TRASPORTO PUBBLICO LOCALE (ART. 21, COMMA 1031, L. 27 DICEMBRE 2006, N. 286; ART. 21, COMMA 1031, L. 27 DICEMBRE 2006, N. 286; TRASPORTI DEL 10 GIUGNO 2008, 23 NOVEMBRE 2009 E ATTO AGGIUNTIVO DELL'8 APRILE 2010; ART. 31 COMMA 2, LETT. D) E ART. 34, COMMA 1, LETT. A) COMMA 6, LETT. B) E C), L.R. 2008/1598, 30/07/2009) (SPESA STRUMENTALE)	0,00	0,00	0,00	0,00	0,00	0,00	0,00	0,00	0,00		
DIREZIONE GENERALE: RETI INFRASTRUTTURALI, LOGISTICA E SISTEMI DI MOBILITA'													
TOTALE CAPITOLO 043253													
2.1.233.3.09.18 (INVESTIMENTO C.A.P.) (MEZZI STRUMENTALI)													
2015	043284	CONTRIBUTI PER INVESTIMENTI DEL TRASPORTO PUBBLICO LOCALE (ART. 1 DEL D.L. N. 16/2005 E DECRETO DIRETTORIALE DEL DIRETTORE GENERALE PER LE VALUTAZIONI AMBIENTALI DEL MINISTERO DELL'AMBIENTE E DELLA TUTELA DEL TERRITORIO E DEL MARE (ART. 21, COMMA 1031, L. 27 DICEMBRE 2006, N. 286; ART. 21, COMMA 1031, L. 27 DICEMBRE 2006, N. 286; TRASPORTI DEL 10 GIUGNO 2008, 23 NOVEMBRE 2009 E ATTO AGGIUNTIVO DELL'8 APRILE 2010; ART. 31 COMMA 2, LETT. D) E ART. 34, COMMA 1, LETT. A) COMMA 6, LETT. B) E C), L.R. 2008/1598, 30/07/2009) (SPESA STRUMENTALE)	0,00	4.078.698,03	0,00	0,00	0,00	0,00	0,00	0,00	0,00		
2014	043284	TRASPORTO PUBBLICO LOCALE (ART. 1 DEL D.L. N. 16/2005 E DECRETO DIRETTORIALE DEL DIRETTORE GENERALE PER LE VALUTAZIONI AMBIENTALI DEL MINISTERO DELL'AMBIENTE E DELLA TUTELA DEL TERRITORIO E DEL MARE (ART. 21, COMMA 1031, L. 27 DICEMBRE 2006, N. 286; ART. 21, COMMA 1031, L. 27 DICEMBRE 2006, N. 286; TRASPORTI DEL 10 GIUGNO 2008, 23 NOVEMBRE 2009 E ATTO AGGIUNTIVO DELL'8 APRILE 2010; ART. 31 COMMA 2, LETT. D) E ART. 34, COMMA 1, LETT. A) COMMA 6, LETT. B) E C), L.R. 2008/1598, 30/07/2009) (SPESA STRUMENTALE)	2.786.223,39	4.078.698,03	1.258.287,96	0,00	0,00	0,00	0,00	0,00	0,00		
2013	043284	PER LE VALUTAZIONI AMBIENTALI DEL MINISTERO DELL'AMBIENTE E DELLA TUTELA DEL TERRITORIO E DEL MARE (ART. 21, COMMA 1031, L. 27 DICEMBRE 2006, N. 286; ART. 21, COMMA 1031, L. 27 DICEMBRE 2006, N. 286; TRASPORTI DEL 10 GIUGNO 2008, 23 NOVEMBRE 2009 E ATTO AGGIUNTIVO DELL'8 APRILE 2010; ART. 31 COMMA 2, LETT. D) E ART. 34, COMMA 1, LETT. A) COMMA 6, LETT. B) E C), L.R. 2008/1598, 30/07/2009) (SPESA STRUMENTALE)	1.630.993,17	0,00	1.562.122,11	0,00	0,00	0,00	0,00	0,00	0,00		
DIREZIONE GENERALE: RETI INFRASTRUTTURALI, LOGISTICA E SISTEMI DI MOBILITA'													
TOTALE CAPITOLO 043284													
UPB 1.4.3.3.16200 MIGLIORAMENTO E COSTRUZIONE DI OPERE STRADALI													
2.1.232.3.09.17 (INVESTIMENTO C.A.P.) (MEZZI STRUMENTALI)													
2015	045172	CONTRIBUTI IN CAPITALE PER LA SISTEMAZIONE, IL MIGLIORAMENTO E LA COSTRUZIONE DI OPERE STRADALI (ART.167, L.R. 21 APRILE 1999, N.3).	0,00	0,00	0,00	0,00	0,00	0,00	0,00	0,00	0,00		
DIREZIONE GENERALE: RETI INFRASTRUTTURALI, LOGISTICA E SISTEMI DI MOBILITA'													
TOTALE CAPITOLO 045172													
2.1.232.3.09.17 (INVESTIMENTO C.A.P.) (MEZZI STRUMENTALI)													
2015	045175	CONTRIBUTI IN CAPITALE ALLE PROVINCE PER INTERVENTI DI PROPRITA' COMUNALE (ART. 47 BIS, COMMA 1, L.R. 21 APRILE 1999, N.3 COME MODIFICATO DA ART.2, L.R. 4 MAGGIO 2001, N.12)	499.888,47	204.954,27	0,00	0,00	0,00	0,00	0,00	0,00	0,00		
DIREZIONE GENERALE: RETI INFRASTRUTTURALI, LOGISTICA E SISTEMI DI MOBILITA'													
TOTALE CAPITOLO 045175													
2.1.233.3.09.17 (INVESTIMENTO C.A.P.) (MEZZI STRUMENTALI)													
2015	045177	FINANZIAMENTI A PROVINCE PER OPERE VOLTE ALLA SISTEMAZIONE DELLA VIABILITA' PROVINCIALE DI INTERESSE REGIONALE, CUMULATIVAMENTE AL 67 COMMA 2, LETT. C) L.R. 21 APRILE 1999, N.3 E SUCCESSIVE MODIFICHE.	741.472,67	1.356.487,57	486.346,94	696.196,94	45.275,73	529.145,51	0,00	0,00	0,00		
2014	045177	EVENTI ECCEZIONALI, CUMULATIVAMENTE AL 67 COMMA 2, LETT. C) L.R. 21 APRILE 1999, N.3 E SUCCESSIVE MODIFICHE.	814.525,76	0,00	293.014,52	0,00	0,00	0,00	0,00	0,00	0,00		
2013	045177	EVENTI ECCEZIONALI, CUMULATIVAMENTE AL 67 COMMA 2, LETT. C) L.R. 21 APRILE 1999, N.3 E SUCCESSIVE MODIFICHE.	586.590,00	0,00	47.980,60	0,00	0,00	0,00	0,00	0,00	0,00		
DIREZIONE GENERALE: RETI INFRASTRUTTURALI, LOGISTICA E SISTEMI DI MOBILITA'													
TOTALE CAPITOLO 045177													
2.1.233.3.09.17 (INVESTIMENTO C.A.P.) (MEZZI STRUMENTALI)													
2015	045179	CONTRIBUTI ALLA PROVINCIA DI RIMINI PER LA REALIZZAZIONE DI INTERVENTI SULLE STRADE PROVINCIALI NEI COMUNI DI CUI N.17), LEGGE 3 AGOSTO 2009, N.117 (L.R. 4 NOVEMBRE 2009, DIREZIONE GENERALE: RETI INFRASTRUTTURALI, LOGISTICA E SISTEMI DI MOBILITA'	0,00	0,00	0,00	0,00	0,00	0,00	0,00	0,00	0,00		
DIREZIONE GENERALE: RETI INFRASTRUTTURALI, LOGISTICA E SISTEMI DI MOBILITA'													
TOTALE CAPITOLO 045179													
2.1.233.3.09.17 (INVESTIMENTO C.A.P.) (MEZZI STRUMENTALI)													
2015	045184	FINANZIAMENTI A PROVINCE PER RIQUALIFICAZIONE, AMMODERNAMENTO, SVILUPPO E GRANDE INFRASTRUTTURAZIONE DELLA RETE VIARIA DI INTERESSE REGIONALE E MANUTENZIONE STRADALE (ART. 1031, L. 27 DICEMBRE 2006, N. 286; ART. 1031, L. 27 DICEMBRE 2006, N. 286; TRASPORTI DEL 10 GIUGNO 2008, 23 NOVEMBRE 2009 E ATTO AGGIUNTIVO DELL'8 APRILE 2010; ART. 31 COMMA 2, LETT. D) E ART. 34, COMMA 1, LETT. A) COMMA 6, LETT. B) E C), L.R. 2008/1598, 30/07/2009) (SPESA STRUMENTALE)	10.153.348,21	13.753.348,21	10.153.348,21	10.153.348,21	0,00	1.800.000,00	0,00	0,00	0,00		
2012	045184	FINANZIAMENTI A PROVINCE PER RIQUALIFICAZIONE, AMMODERNAMENTO, SVILUPPO E GRANDE INFRASTRUTTURAZIONE DELLA RETE VIARIA DI INTERESSE REGIONALE E MANUTENZIONE STRADALE (ART. 1031, L. 27 DICEMBRE 2006, N. 286; ART. 1031, L. 27 DICEMBRE 2006, N. 286; TRASPORTI DEL 10 GIUGNO 2008, 23 NOVEMBRE 2009 E ATTO AGGIUNTIVO DELL'8 APRILE 2010; ART. 31 COMMA 2, LETT. D) E ART. 34, COMMA 1, LETT. A) COMMA 6, LETT. B) E C), L.R. 2008/1598, 30/07/2009) (SPESA STRUMENTALE)	6.750.000,00	0,00	1.800.000,00	0,00	0,00	0,00	0,00	0,00	0,00		
DIREZIONE GENERALE: RETI INFRASTRUTTURALI, LOGISTICA E SISTEMI DI MOBILITA'													
TOTALE CAPITOLO 045184													
2.1.232.3.09.17 (INVESTIMENTO C.A.P.) (MEZZI STRUMENTALI)													
2015	045186	CONTRIBUTI IN CONTO CAPITALE A ENTI DELLE PROVINCE (ART. 1031, L. 27 DICEMBRE 2006, N. 286; ART. 1031, L. 27 DICEMBRE 2006, N. 286; TRASPORTI DEL 10 GIUGNO 2008, 23 NOVEMBRE 2009 E ATTO AGGIUNTIVO DELL'8 APRILE 2010; ART. 31 COMMA 2, LETT. D) E ART. 34, COMMA 1, LETT. A) COMMA 6, LETT. B) E C), L.R. 2008/1598, 30/07/2009) (SPESA STRUMENTALE)	190.000,00	503.393,46	94.000,00	158.000,00	0,00	414.393,46	0,00	0,00	0,00		
2014	045186	MANUTENZIONI STRADALI, ADEGUAMENTO E PER LA REALIZZAZIONE DI NUOVE INFRASTRUTTURE STRADALI PREVISTI	826.644,88	0,00	0,00	0,00	0,00	0,00	0,00	0,00	0,00		
2013	045186	REALIZZAZIONE DI NUOVE INFRASTRUTTURE STRADALI PREVISTI	608.000,00	0,00	0,00	0,00	0,00	0,00	0,00	0,00	0,00		
DIREZIONE GENERALE: RETI INFRASTRUTTURALI, LOGISTICA E SISTEMI DI MOBILITA'													
TOTALE CAPITOLO 045186													
2.1.232.3.09.17 (INVESTIMENTO C.A.P.) (MEZZI STRUMENTALI)													
2015	045188	CONTRIBUTI IN CONTO CAPITALE A ENTI DELLE PROVINCE (ART. 1031, L. 27 DICEMBRE 2006, N. 286; ART. 1031, L. 27 DICEMBRE 2006, N. 286; TRASPORTI DEL 10 GIUGNO 2008, 23 NOVEMBRE 2009 E ATTO AGGIUNTIVO DELL'8 APRILE 2010; ART. 31 COMMA 2, LETT. D) E ART. 34, COMMA 1, LETT. A) COMMA 6, LETT. B) E C), L.R. 2008/1598, 30/07/2009) (SPESA STRUMENTALE)	190.000,00	503.393,46	94.000,00	158.000,00	0,00	414.393,46	0,00	0,00	0,00		
2014	045188	MANUTENZIONI STRADALI, ADEGUAMENTO E PER LA REALIZZAZIONE DI NUOVE INFRASTRUTTURE STRADALI PREVISTI	826.644,88	0,00	0,00	0,00	0,00	0,00	0,00	0,00	0,00		
2013	045188	REALIZZAZIONE DI NUOVE INFRASTRUTTURE STRADALI PREVISTI	608.000,00	0,00	0,00	0,00	0,00	0,00	0,00	0,00	0,00		
DIREZIONE GENERALE: RETI INFRASTRUTTURALI, LOGISTICA E SISTEMI DI MOBILITA'													
TOTALE CAPITOLO 045188													
PARTE I AREA DI INTERVENTO 4 FUNZIONE OBIETTIVO 3													
245													

PARTE I AREA DI INTERVENTO 4 FUNZIONE OBIETTIVO 3

REGIONE EMILIA-ROMAGNA		RENDICONTO GENERALE PER L'ESERCIZIO FINANZIARIO 2015											PARTE SPESA								
ESERCIZIO	CAPITOLO	DESCRIZIONE DEL CAPITOLO	MASSA SPENDIBILE (SPESA COMPLETA + R.R. PP. INIZIALI)		SPANDIMENTO DI CASSA		RACCONTI IN CONTRO COMPLETA E RESIDUI		IMPEGNI ASSUNTI NELLA SPESA		RISORSE DI IMPEGNI SPENDIBILI DI COMPETENZA		RISORSE DI SPESA SPENDIBILI DI CASSA		ELIMINAZIONI DEI RESIDUI PER INSISTENZA, PER PERIZIONE E PER RINNOVAMENTO						
			TOTALE	di cui Residui	TOTALE	di cui Residui	TOTALE	di cui Residui	TOTALE	di cui Residui	TOTALE	di cui Residui	TOTALE	di cui Residui	TOTALE	di cui Residui	TOTALE	di cui Residui	TOTALE		
2015	U45222	2.1.233.3.09.18 (INVESTIMENTO CAP.) (MEZZI PROPRI) INTERVENTI PER LA REALIZZAZIONE DI INFRASTRUTTURE VIARIE NELLE AREE DEPRESSE (L. 30 GIUGNO 1998, N. 208; DELL'IBRE C/RE N. 84/00, N. 138/00 E N. 36/02) NOTE: NUOVA ISTITUZIONE DEL TRAFFICO CICLISTICO SISTEMI DI MOBILITA' TUTELA DEL PATRIMONIO	18.314,21	0,00	5.494,26	0,00	0,00	0,00	0,00	0,00	18.314,21	0,00	5.494,26	0,00	0,00	0,00	0,00	0,00	0,00	0,00	0,00
		TOTALE CAPITOLO U45222	18.314,21	0,00	5.494,26	0,00	0,00	0,00	0,00	18.314,21	0,00	5.494,26	0,00	0,00	0,00	0,00	0,00	0,00	0,00	0,00	
2015	U45235	2.1.233.3.09.17 (INVESTIMENTO CAP.) (MEZZI STATO) INTERVENTI PER LA REALIZZAZIONE DI INFRASTRUTTURE VIARIE NELLE AREE DEPRESSE (L. 30 GIUGNO 1998, N. 208; DELL'IBRE C/RE N. 84/00, N. 138/00 E 36/02) - MEZZI STATALI. NOTE: NUOVA ISTITUZIONE DEL TRAFFICO CICLISTICO SISTEMI DI MOBILITA' TUTELA DEL PATRIMONIO	179.718.314,21	179.718.314,21	17.975.494,26	0,00	0,00	0,00	0,00	0,00	179.718.314,21	17.975.494,26	420.000,00	0,00	0,00	0,00	0,00	0,00	0,00	0,00	0,00
		TOTALE U45235	179.718.314,21	179.718.314,21	17.975.494,26	0,00	0,00	0,00	0,00	179.718.314,21	17.975.494,26	420.000,00	0,00	0,00	0,00	0,00	0,00	0,00	0,00	0,00	0,00
2015	U45237	2.1.243.3.09.17 (INVESTIMENTO CAP.) (MEZZI STATO) TRASFERIMENTO AI SOGGETTI ATTUATORI PER LA REALIZZAZIONE DI INFRASTRUTTURE VIARIE NELLE AREE DEPRESSE AV/AC MILANO-BOLZONA, LA LINEA FERROVIARIA REGGIO EMILIA-GUASTALLA E LE LINEE DI TRASPORTO URBANO IN AREE DEPRESSE (L. 29 MARZO 1998, N. 209) - MEZZI STATALI NOTE: NUOVA ISTITUZIONE DEL TRAFFICO CICLISTICO SISTEMI DI MOBILITA' TUTELA DEL PATRIMONIO	947.165,18	0,00	881.657,62	0,00	0,00	0,00	0,00	0,00	947.165,18	0,00	881.657,62	0,00	0,00	0,00	0,00	0,00	0,00	0,00	0,00
		TOTALE CAPITOLO U45237	947.165,18	0,00	881.657,62	0,00	0,00	0,00	0,00	947.165,18	0,00	881.657,62	0,00	0,00	0,00	0,00	0,00	0,00	0,00	0,00	0,00
2015	U45341	2.1.220.3.09.17 (INVESTIMENTO CAP.) (MEZZI STATO) SPESA DIRETTE DI INVESTIMENTO PER LA REALIZZAZIONE DI INTERVENTI FINALIZZATI ALLO SVILUPPO E ALLA SICUREZZA DEL TRAFFICO CICLISTICO (ARTT. 5 E 6 LETT. C) E DEL TRAFFICO URBANO (ARTT. 5 E 6 LETT. D) E DEL TRAFFICO URBANO (ARTT. 5 E 6 LETT. E) E DEL TRAFFICO URBANO (ARTT. 5 E 6 LETT. F) DIREZIONE GENERALE: RETI INFRASTRUTTURALI, LOGISTICA E SISTEMI DI MOBILITA'	947.165,18	947.165,18	881.657,62	461.657,62	0,00	0,00	461.657,62	461.657,62	485.507,56	0,00	420.000,00	0,00	0,00	0,00	0,00	0,00	0,00	0,00	0,00
		TOTALE U45341	947.165,18	947.165,18	881.657,62	461.657,62	0,00	0,00	461.657,62	485.507,56	0,00	420.000,00	0,00	0,00	0,00	0,00	0,00	0,00	0,00	0,00	0,00
2015	U45347	2.1.223.3.09.17 (INVESTIMENTO CAP.) (MEZZI STATO) INTERVENTI FINALIZZATI ALLA VALORIZZAZIONE E ALLO SVILUPPO DELLA MOBILITA' CICLISTICA (L. 19 OTTOBRE 1998, N.366) - MEZZI STATALI. DIREZIONE GENERALE: RETI INFRASTRUTTURALI, LOGISTICA E SISTEMI DI MOBILITA'	28.597,68	0,00	8.579,30	0,00	0,00	0,00	0,00	0,00	28.597,68	0,00	8.579,30	0,00	0,00	0,00	0,00	0,00	0,00	0,00	0,00
		TOTALE CAPITOLO U45347	28.597,68	0,00	8.579,30	0,00	0,00	0,00	0,00	28.597,68	0,00	8.579,30	0,00	0,00	0,00	0,00	0,00	0,00	0,00	0,00	0,00
2015	U45348	2.1.220.3.09.17 (INVESTIMENTO CAP.) (ALTRI VINCOLI) SPESA DIRETTE DI INVESTIMENTO PER LA REALIZZAZIONE DI INTERVENTI FINALIZZATI ALLA VALORIZZAZIONE E ALLO SVILUPPO DELLA MOBILITA' CICLISTICA (L. 19 OTTOBRE 1998, N.366) - MEZZI STATALI. DIREZIONE GENERALE: RETI INFRASTRUTTURALI, LOGISTICA E SISTEMI DI MOBILITA'	34.055,29	0,00	10.216,59	0,00	0,00	0,00	0,00	0,00	34.055,29	0,00	10.216,59	0,00	0,00	0,00	0,00	0,00	0,00	0,00	0,00
		TOTALE CAPITOLO U45348	34.055,29	0,00	10.216,59	0,00	0,00	0,00	0,00	34.055,29	0,00	10.216,59	0,00	0,00	0,00	0,00	0,00	0,00	0,00	0,00	0,00
2015	U45345	2.1.233.3.09.17 (INVESTIMENTO CAP.) (ALTRI VINCOLI) INTERVENTI FINALIZZATI ALLA VALORIZZAZIONE E ALLO SVILUPPO DELLA MOBILITA' CICLISTICA - MUTUI CON ONERI DI AMMORTAMENTO A CARICO DELLO STATO (L. 19 OTTOBRE 1998, N.366) ART. 18, L. 18 OTTOBRE 1999, N. 369 E ART. 19, L. 1 OTTOBRE 2002, N. 169) DIREZIONE GENERALE: RETI INFRASTRUTTURALI, LOGISTICA E SISTEMI DI MOBILITA'	116.960,67	0,00	35.088,20	0,00	0,00	0,00	0,00	0,00	116.960,67	0,00	35.088,20	0,00	0,00	0,00	0,00	0,00	0,00	0,00	0,00
		TOTALE CAPITOLO U45345	116.960,67	0,00	35.088,20	0,00	0,00	0,00	0,00	116.960,67	0,00	35.088,20	0,00	0,00	0,00	0,00	0,00	0,00	0,00	0,00	0,00

REGIONE EMILIA-ROMAGNA		RENDICONTO GENERALE PER L'ESERCIZIO FINANZIARIO 2015										PARTE SPESA			
BANCA SPENDITE (SPESA COMPLESSIVA + R.R. PP. INIZIALI)	SPANZIAMENTO DI CASSA	PAIAMENTI IN CONTO CORRENTE (RESIDUI)	INTERESSI ASSUMTI NELLA SPESA	RICORRERE DI IMPRESA SU SPESA COMPLESSIVA	RICORRERE DI SPESA SPANZIAMENTI DI CASSA	PER IMPOSTAZIONE, PER PERSECUZIONE	RESIDUI PASSIVE DA RIPORTARE								
DESCRIZIONE DEL CAPITOLO	MASSA SPENDITE (SPESA COMPLESSIVA + R.R. PP. INIZIALI)	SPANZIAMENTO DI CASSA	PAIAMENTI IN CONTO CORRENTE (RESIDUI)	INTERESSI ASSUMTI NELLA SPESA	RICORRERE DI IMPRESA SU SPESA COMPLESSIVA	RICORRERE DI SPESA SPANZIAMENTI DI CASSA	PER IMPOSTAZIONE, PER PERSECUZIONE	RESIDUI PASSIVE DA RIPORTARE							
2015	04349	CONTRIBUTI AD IMPRESE PER LA REALIZZAZIONE DI INTERVENTI FINALIZZATI ALLO SVILUPPO E ALLA SICUREZZA DEL TRAFFICO CIRCOSTANZIATO - MUTUI CON ONERI DI AMMORTAMENTO A CARICO DELL'ESERCIZIO (ART. 17, L. 1 AGOSTO 2002, N. 166) OTTOBRE 1998, N. 366 E ART. 19, L. 1 AGOSTO 2002, N. 166)	43.000,00	12.900,00	0,00	0,00	43.000,00	12.900,00	0,00	0,00	0,00	0,00	0,00	0,00	0,00
		TOTALE UPE 1.4.3.3. 16310	194.015,96	58.204,79	0,00	0,00	194.015,96	58.204,79	0,00	0,00	0,00	0,00	0,00	0,00	0,00
		di cui Competenza	194.015,96	58.204,79	0,00	0,00	194.015,96	58.204,79	0,00	0,00	0,00	0,00	0,00	0,00	0,00
		di cui Residui	0,00	0,00	0,00	0,00	0,00	0,00	0,00	0,00	0,00	0,00	0,00	0,00	0,00
URP 1.4.3.3.16420 GESTIONE DELLE STRADE EX ERSA															
2015	045123	2.1.210.3.09.17 (INVESTIMENTO CAP.) (MEZZI PROPRI) INTERVENTI PER LA GESTIONE DELLE STRADE E DELLE OPERE DI MANUTENZIONE PER LA GESTIONE DELLE STRADE E DELLE OPERE DI TRANSITORIA E DERIVANTI DALLA SOPPRESSIONE DELL'ERSA (ART. 14, COMMA 3, L.R. 1 APRILE 1993, N.181). Direzione Generale: CENTRALE - RISORSE FINANZIARIE E PATRIMONIO	0,00	0,00	0,00	0,00	0,00	0,00	0,00	0,00	0,00	0,00	0,00	0,00	0,00
		TOTALE CAPITOLO 045123	0,00	0,00	0,00	0,00	0,00	0,00	0,00	0,00	0,00	0,00	0,00	0,00	0,00
URP 1.4.3.3.16420 GESTIONE DELLE STRADE EX ERSA															
2015	045125	2.1.232.3.09.17 (INVESTIMENTO CAP.) (MEZZI PROPRI) CONTRIBUTI AD ENTI LOCALI PER LA MANUTENZIONE DI STRADE ED OPERE DI VIABILITA' GIA' APPARTENENTI ALL'ERSA E PER LA MANUTENZIONE DELLE STRADE E DELLE OPERE DI STRADE STESSE (ART. 14 L.R. 1 APRILE 1993, N.181). Direzione Generale: CENTRALE - RISORSE FINANZIARIE E PATRIMONIO	0,00	0,00	0,00	0,00	0,00	0,00	0,00	0,00	0,00	0,00	0,00	0,00	0,00
		TOTALE CAPITOLO 045125	0,00	0,00	0,00	0,00	0,00	0,00	0,00	0,00	0,00	0,00	0,00	0,00	0,00
		TOTALE UPE 1.4.3.3. 16420	0,00	0,00	0,00	0,00	0,00	0,00	0,00	0,00	0,00	0,00	0,00	0,00	0,00
		di cui Competenza	0,00	0,00	0,00	0,00	0,00	0,00	0,00	0,00	0,00	0,00	0,00	0,00	0,00
		di cui Residui	0,00	0,00	0,00	0,00	0,00	0,00	0,00	0,00	0,00	0,00	0,00	0,00	0,00
URP 1.4.3.3.16508 INVESTIMENTI NEL SETTORE DELLE FERROVIE REGIONALI															
2015	04361	2.2.243.3.09.19 (INVESTIMENTO CAP.) (MEZZI PROPRI) CONTRIBUTI PER INTERVENTI STRAORDINARI PER LA RIQUALIFICAZIONE DI SPAZIO FERROVIARIO REGIONALE (ART. 15, COMMA 1, L.R. 1 APRILE 1993, N.181) (ART. 5) ART. 31 COMMA 2 LETTERE G) ART. 32 BIS ART. 34 COMMA 4, COMMA 6 LETTERA C BIS) E COMMA 7 L.R. 2 OTTOBRE 1998, N. 30) Direzione Generale: RETI INFRASTRUTTURALI, LOGISTICA E SISTEMI DI MOBILITA'	1.066.095,31	319.828,59	0,00	0,00	1.066.095,31	319.828,59	0,00	0,00	0,00	0,00	0,00	0,00	0,00
		TOTALE CAPITOLO 04361	1.066.095,31	319.828,59	0,00	0,00	1.066.095,31	319.828,59	0,00	0,00	0,00	0,00	0,00	0,00	0,00
URP 1.4.3.3.16512 INVESTIMENTI NEL SETTORE DELLE FERROVIE REGIONALI - FUNZIONI DELEGATE - RISORSE STATALI															
2015	04363	2.1.251.3.01.01 (INVESTIMENTO CAP.) (MEZZI PROPRI) PARTECIPAZIONE ALL'AMMONTAMENTO DEL CAPITALE SOCIALE DELLA SOCIETA' "FERROVIE EMILIA-ROMAGNA S.R.L." Direzione Generale: RETI INFRASTRUTTURALI, LOGISTICA E SISTEMI DI MOBILITA'	5.100.000,00	5.100.000,00	4.950.234,42	5.100.000,00	5.100.000,00	0,00	0,00	0,00	0,00	0,00	0,00	0,00	0,00
		TOTALE CAPITOLO 04363	5.100.000,00	5.100.000,00	4.950.234,42	5.100.000,00	5.100.000,00	0,00	0,00	0,00	0,00	0,00	0,00	0,00	0,00
		TOTALE UPE 1.4.3.3. 16508	19.139.966,47	12.404.294,91	8.609.441,96	9.028.003,38	2.534.241,89	3.794.852,95	0,00	0,00	0,00	0,00	0,00	0,00	0,00
		di cui Competenza	11.562.245,27	12.404.294,91	5.796.384,38	9.028.003,38	2.534.241,89	3.794.852,95	0,00	0,00	0,00	0,00	0,00	0,00	0,00
		di cui Residui	7.577.721,20	0,00	2.813.057,58	0,00	0,00	0,00	0,00	0,00	0,00	0,00	0,00	0,00	0,00
URP 1.4.3.3.16512 INVESTIMENTI NEL SETTORE DELLE FERROVIE REGIONALI - FUNZIONI DELEGATE - RISORSE STATALI															
2015	04366	2.2.243.3.09.19 (INVESTIMENTO CAP.) (MEZZI STATO) FONTEGGIAMENTO DELLE FERROVIE REGIONALI (QUOTA DEL FONDO PER LO SVILUPPO E LA COESIONE - FSC (EX PAS) 2.007-2013 - RIFORMA DEL SISTEMA FERROVIARIO REGIONALE (ART. 10) E ART. 34 COMMA 1, LETT N. COMMA 4 E 6 LETT B) E C BIS, L.R. 2	8.549.689,75	2.564.906,93	0,00	0,00	8.549.689,75	2.564.906,93	0,00	0,00	0,00	0,00	0,00	0,00	0,00
PARTE I AREA DI INTERVENTO 4 FUNZIONE OBIETTIVO 3															

REGIONE EMILIA-ROMAGNA

RENDICONTO GENERALE PER L'ESERCIZIO FINANZIARIO 2015 PARTE SPESA

ESERCIZIO	CAPITOLO	DESCRIZIONE DEL CAPITOLO	MASSA SPENDIBILE (SPESA COMPRESA + RR.PP. INIZIALI)		SPANDIMENTO DI CASSA		RIMBORSI IN CONTRO CREDITO		IMPEGNI ASSUMI NEGLI ESERCIZI		RISORSE DI TAMPONE STATALI COMPRESA		RISORSE DI TAMPONE REGIONALI COMPRESA		PER IMPEGNI TRAZIONE PER PERIZIONE		RESIDUI PASSIVI DA RIPARTIRE			
			2015	2014	2015	2014	2015	2014	2015	2014	2015	2014	2015	2014	2015	2014	2015	2014		
2015	043658	OTTOTTE 1998, N.30 - MEZZI STATALI Direzioni Generale: RETI INFRASTRUTTURALI, LOGISTICA E SISTEMI DI MOBILITA' TOTALE CAPITOLI 043656	8.549.689,75		2.564.906,93		0,00	0,00	0,00	0,00	8.549.689,75	2.564.906,93	0,00	0,00	0,00	0,00	0,00	0,00		
2015	043662	2.2.243.3.09.19 (INVESTIMENTO CNP.) (MEZZI STATO) CONTRIBUTI PER INTERVENTI DI AMMODERNAMENTO E POTENZIAMENTO DELLE FERROVIE REGIONALI (ART. 31, COMMA 2, LETT. D) E ART. 34, COMMA 1, LETT. A), COMMI 4 E 6, LETT. B E C BIS), L.R. 2 OTTOBRE 1998, N. 20; COMMI 4 E 6, LETT. B E C BIS), L.R. 2 OTTOBRE 1998, N. 20; AI SENSI DELL'ART. 15, COMMA 1, DEL D. LGS. 19 NOVEMBRE 1997, N.422) - FUNZIONE DELEGATA - MEZZI STATALI Direzioni Generale: RETI INFRASTRUTTURALI, LOGISTICA E SISTEMI DI MOBILITA' TOTALE CAPITOLI 043662	32.112.795,08	32.112.795,08	29.284.132,89	29.284.132,89	9.302.295,99	9.302.295,99	12.742.829,48	12.742.829,48	19.369.965,60	19.369.965,60	9.891.682,07	9.891.682,07	9.906.015,72	9.906.015,72	0,00	0,00	3.440.533,49	3.440.533,49
2014	043662	POTENZIAMENTO DELLE FERROVIE REGIONALI (ART. 31, COMMA 2, LETT. D) E ART. 34, COMMA 1, LETT. A), COMMI 4 E 6, LETT. B E C BIS), L.R. 2 OTTOBRE 1998, N. 20; COMMI 4 E 6, LETT. B E C BIS), L.R. 2 OTTOBRE 1998, N. 20; AI SENSI DELL'ART. 15, COMMA 1, DEL D. LGS. 19 NOVEMBRE 1997, N.422) - FUNZIONE DELEGATA - MEZZI STATALI Direzioni Generale: RETI INFRASTRUTTURALI, LOGISTICA E SISTEMI DI MOBILITA' TOTALE CAPITOLI 043662	11.662.727,23	11.662.727,23	0,00	0,00	6.098.028,08	6.098.028,08	0,00	0,00	0,00	0,00	0,00	0,00	0,00	0,00	5.564.499,15	5.564.499,15	0,00	0,00
2013	043662	2.2.243.3.09.19 (INVESTIMENTO CNP.) (MEZZI STATO) CONTRIBUTI PER INTERVENTI DI AMMODERNAMENTO E POTENZIAMENTO DELLE FERROVIE REGIONALI (ART. 31, COMMA 2, LETT. D) E ART. 34, COMMA 1, LETT. A), COMMI 4 E 6, LETT. B E C BIS), L.R. 2 OTTOBRE 1998, N. 20; COMMI 4 E 6, LETT. B E C BIS), L.R. 2 OTTOBRE 1998, N. 20; AI SENSI DELL'ART. 15, COMMA 1, DEL D. LGS. 19 NOVEMBRE 1997, N.422) - FUNZIONE DELEGATA - MEZZI STATALI Direzioni Generale: RETI INFRASTRUTTURALI, LOGISTICA E SISTEMI DI MOBILITA' TOTALE CAPITOLI 043662	4.645.073,62	4.645.073,62	0,00	0,00	3.522.193,07	3.522.193,07	0,00	0,00	0,00	0,00	0,00	0,00	0,00	0,00	1.122.880,55	1.122.880,55	0,00	0,00
2012	043662	2.2.243.3.09.19 (INVESTIMENTO CNP.) (MEZZI STATO) CONTRIBUTI PER INTERVENTI DI AMMODERNAMENTO E POTENZIAMENTO DELLE FERROVIE REGIONALI (ART. 31, COMMA 2, LETT. D) E ART. 34, COMMA 1, LETT. A), COMMI 4 E 6, LETT. B E C BIS), L.R. 2 OTTOBRE 1998, N. 20; COMMI 4 E 6, LETT. B E C BIS), L.R. 2 OTTOBRE 1998, N. 20; AI SENSI DELL'ART. 15, COMMA 1, DEL D. LGS. 19 NOVEMBRE 1997, N.422) - FUNZIONE DELEGATA - MEZZI STATALI Direzioni Generale: RETI INFRASTRUTTURALI, LOGISTICA E SISTEMI DI MOBILITA' TOTALE CAPITOLI 043662	3.688.569,70	3.688.569,70	0,00	0,00	469.933,68	469.933,68	0,00	0,00	0,00	0,00	0,00	0,00	0,00	0,00	3.218.436,02	3.218.436,02	0,00	0,00
2015	043664	2.2.243.3.09.19 (INVESTIMENTO CNP.) (MEZZI STATO) CONTRIBUTI PER INTERVENTI RELATIVI A RINNOVO E AMPLIAMENTO DEL MATERIALE ROTABILE FERROVIARIO - QUOTA DEL FONDO PER LO SVILUPPO E LA GESTIONE - ESC (EX FAS) DEL 1997, N.422) LETT. D) E 34/ C.1, LETT. A) C.4 E 6, LETT. B) E C), L.R. 2 OTTOBRE 1998, N. 30) - MEZZI STATI Direzioni Generale: RETI INFRASTRUTTURALI, LOGISTICA E SISTEMI DI MOBILITA' TOTALE CAPITOLI 043664	4.281.144,27	4.281.144,27	0,00	0,00	0,00	0,00	0,00	0,00	0,00	0,00	0,00	0,00	0,00	0,00	4.281.144,27	4.281.144,27	0,00	0,00
2013	043664	2.2.243.3.09.19 (INVESTIMENTO CNP.) (MEZZI STATO) CONTRIBUTI PER INTERVENTI RELATIVI A RINNOVO E AMPLIAMENTO DEL MATERIALE ROTABILE FERROVIARIO - QUOTA DEL FONDO PER LO SVILUPPO E LA GESTIONE - ESC (EX FAS) DEL 1997, N.422) LETT. D) E 34/ C.1, LETT. A) C.4 E 6, LETT. B) E C), L.R. 2 OTTOBRE 1998, N. 30) - MEZZI STATI Direzioni Generale: RETI INFRASTRUTTURALI, LOGISTICA E SISTEMI DI MOBILITA' TOTALE CAPITOLI 043664	8.562.288,54	8.562.288,54	0,00	0,00	0,00	0,00	0,00	0,00	0,00	0,00	0,00	0,00	0,00	0,00	4.281.144,27	4.281.144,27	0,00	0,00
2015	043666	2.2.243.3.09.19 (INVESTIMENTO CNP.) (MEZZI STATO) CONTRIBUTI PER INTERVENTI DI AMMODERNAMENTO E POTENZIAMENTO DELLE FERROVIE REGIONALI (ART. 31, COMMA 2, LETT. D) E ART. 34, COMMA 1, LETT. A), COMMI 4 E 6, LETT. B E C BIS), L.R. 2 OTTOBRE 1998, N. 30; L.910/1986; ACCORDO DI PROGRAMMA DEL 18 DICEMBRE 2001, N.20; L.1472/1997; ACCORDO INTERREGIONALE DEL 19 GIUGNO 2012 ALL'ACCORDO DI PROGRAMMA DEL 18 DICEMBRE 2002) - MEZZI STATALI Direzioni Generale: RETI INFRASTRUTTURALI, LOGISTICA E SISTEMI DI MOBILITA' TOTALE CAPITOLI 043666	1.271.176,02	1.271.176,02	381.352,81	381.352,81	0,00	0,00	0,00	0,00	0,00	0,00	0,00	0,00	0,00	0,00	1.271.176,02	1.271.176,02	0,00	0,00
2015	046110	2.1.220.3.09.17 (INVESTIMENTO CNP.) (MEZZI STATO) SPESA PER LA REALIZZAZIONE DI SISTEMI DI CONTROLLO INTEGRATI SULL'EFFICIENZA DELLE INFRASTRUTTURE E SUL CONZIONAMENTO DELLA UTENZA NONCHE PER LA REDIZIONE CONDIZIONI DI MOBILITA' E DELLA SICUREZZA (A RR. 4, LETT. B) E C) L.R. 20 LUGLIO 1992, N.30). Direzioni Generale: RETI INFRASTRUTTURALI, LOGISTICA E SISTEMI DI MOBILITA' TOTALE CAPITOLI 046110	71.992.119,94	71.992.119,94	32.680.392,63	32.680.392,63	19.392.450,82	19.392.450,82	12.742.829,48	12.742.829,48	0,00	0,00	0,00	0,00	0,00	0,00	0,00	0,00	0,00	0,00
2015	046115	2.1.220.3.09.17 (INVESTIMENTO CNP.) (MEZZI STATO) INTERVENTI VOLTI AL MIGLIORAMENTO DEI LIVELLI DI SICUREZZA DELLE INFRASTRUTTURE E ALLA GESTIONE DELL'UTENZA AI FINI DEL MIGLIORAMENTO DELLA SICUREZZA STRADALE - ATTEZZATURE - (ART. 4, LETT. D), L.R. 20 LUGLIO 1992, N.30). Direzioni Generale: RETI INFRASTRUTTURALI, LOGISTICA E SISTEMI DI MOBILITA' TOTALE CAPITOLI 046115	86.196,82	86.196,82	245.311,08	245.311,08	0,00	0,00	0,00	0,00	0,00	0,00	0,00	0,00	0,00	0,00	0,00	0,00	0,00	0,00
2015	046116	2.1.220.3.09.17 (INVESTIMENTO CNP.) (MEZZI STATO) INTERVENTI VOLTI AL MIGLIORAMENTO DEI LIVELLI DI SICUREZZA DELLE INFRASTRUTTURE E ALLA GESTIONE DELL'UTENZA AI FINI DEL MIGLIORAMENTO DELLA SICUREZZA STRADALE - ATTEZZATURE - (ART. 4, LETT. D), L.R. 20 LUGLIO 1992, N.30). Direzioni Generale: RETI INFRASTRUTTURALI, LOGISTICA E SISTEMI DI MOBILITA' TOTALE CAPITOLI 046116	755.264,82	755.264,82	245.311,08	245.311,08	0,00	0,00	0,00	0,00	0,00	0,00	0,00	0,00	0,00	0,00	0,00	0,00	0,00	0,00
PARTE I AREA DI INTERVENTO 4 FUNZIONE OBIETTIVO 3																				

REGIONE EMILIA-ROMAGNA

RENDICONTO GENERALE PER L'ESERCIZIO FINANZIARIO 2015 PARTE SPESA

ESERCIZIO	CAPITOLO	DESCRIZIONE DEL CAPITOLO	MASSA SPENDIBILE (SPESA COMPENSA + RR.PP. INIZIALI)	SPANDIMENTO DI CASSA	PASSIVITÀ IN CONTO CORRENTE E RESIDUI	INTERESSI ASSUNTI NELLA SPESA	RISORSE DI IMPRESA SOSTITUITI DA SPANDIMENTI DI CASSA	RISORSE DI IMPRESA SOSTITUITI DA SPANDIMENTI DI CASSA	ELIMINAZIONE DEI RESIDUI		RESIDUI PASSIVE DA RIFORMARE	
									PER INSERIMENTO PER PERSECUZIONE	PER PERSECUZIONE		
		HANDBARE (ART. 4, LETT. D), L. R. 20 LUGLIO 1992, N.30). NOTE: NUOVA ISTITUZIONE DIREZIONE GENERALE: RETI INFRASTRUTTURALI, LOGISTICA E SISTEMI DI MOBILITÀ										
		TOTALE CAPITOLO 046116	0,00	0,00	0,00	0,00	0,00	0,00	0,00	0,00	0,00	
2015	046118	2.1.220.3.09.17 (INVESTIMENTO C.A.P.) (MEZZI PROPRI) INTERESSI VOIATI AL MIGLIORAMENTO DEI LIVELLI DI SICUREZZA DELLE INFRASTRUTTURE E ALLA TOTALE DI STRUTTURE PER LA COMUNICAZIONE E FORMAZIONE DELL'UTENZA SOTTARE (ART. 4, LETT. D), L. R. 20 LUGLIO 1992, N.30). NOTE: NUOVA ISTITUZIONE DIREZIONE GENERALE: RETI INFRASTRUTTURALI, LOGISTICA E SISTEMI DI MOBILITÀ	0,00	0,00	0,00	0,00	0,00	0,00	0,00	0,00	0,00	
		TOTALE CAPITOLO 046118	0,00	0,00	0,00	0,00	0,00	0,00	0,00	0,00	0,00	
2015	046125	2.1.233.3.09.17 (INVESTIMENTO C.A.P.) (MEZZI PROPRI) CONTRIBUTI PER LA REALIZZAZIONE DI INTERVENTI SULLA FINTAPFORA STRADALE IDONEI A REGOLARE LA VELOCITÀ, MIGLIORARE LA FUNZIONALITÀ DELLA DELE DIVERSE COMPONENTI DI TRAFFICO (ART. 4, LETT. A) E C)/ L. R. 20 LUGLIO 1992, N.30). DIREZIONE GENERALE: RETI INFRASTRUTTURALI, LOGISTICA E SISTEMI DI MOBILITÀ	126.092,95	129.017,17	371.404,03	126.092,95	126.092,95	0,00	0,00	0,00	0,00	
		TOTALE CAPITOLO 046125	135.840,35	129.017,17	126.092,95	126.092,95	0,00	2.924,22	0,00	0,00	9.747,40	
		TOTALE UPR 1.4.3.3. 16600	891.105,17	374.328,25	371.404,03	126.092,95	86.196,82	2.924,22	0,00	0,00	433.504,32	
		di cui Competenza	212.289,77	374.328,25	126.092,95	126.092,95	86.196,82	2.924,22	0,00	0,00	433.504,32	
		di cui Residui	678.815,40	0,00	245.311,08	0,00	0,00	0,00	0,00	0,00	0,00	
2015	046112	2.1.220.3.09.17 (INVESTIMENTO C.A.P.) (ALTRI VINCOLI) MONITORAGGIO AUTOMATIZZATO DEL FLUSSO DI TRAFFICO "SISTEMA VMS - (MONITORAGGIO TRAFFICO STRADALE)" QUOTA A CARICO DELLE PROVINCE (CONVENZIONE N. REP. 3307 DEL 5 DICEMBRE 2010) NOTE: NUOVA ISTITUZIONE DIREZIONE GENERALE: RETI INFRASTRUTTURALI, LOGISTICA E SISTEMI DI MOBILITÀ	0,00	0,00	0,00	0,00	0,00	0,00	0,00	0,00	0,00	
		TOTALE CAPITOLO 046112	0,00	0,00	0,00	0,00	0,00	0,00	0,00	0,00	0,00	
2015	046117	2.1.220.3.09.17 (INVESTIMENTO C.A.P.) (ALTRI VINCOLI) MONITORAGGIO AUTOMATIZZATO DEL FLUSSO DI TRAFFICO "SISTEMA VMS - (MONITORAGGIO TRAFFICO STRADALE)" QUOTA A CARICO DELLA ANAS SPA (CONVENZIONE N. 3341 DEL 20 DICEMBRE 2010) NOTE: NUOVA ISTITUZIONE DIREZIONE GENERALE: RETI INFRASTRUTTURALI, LOGISTICA E SISTEMI DI MOBILITÀ	0,00	0,00	0,00	0,00	0,00	0,00	0,00	0,00	0,00	
		TOTALE CAPITOLO 046117	0,00	0,00	0,00	0,00	0,00	0,00	0,00	0,00	0,00	
		TOTALE UPR 1.4.3.3. 16601	0,00	0,00	0,00	0,00	0,00	0,00	0,00	0,00	0,00	
		di cui Competenza	0,00	0,00	0,00	0,00	0,00	0,00	0,00	0,00	0,00	
		di cui Residui	0,00	0,00	0,00	0,00	0,00	0,00	0,00	0,00	0,00	
2015	046134	2.1.220.3.09.17 (INVESTIMENTO C.A.P.) (ALTRI VINCOLI) SPESA PER ATTIVITÀ DI MANUTENZIONE STRAODINARIA ED FIDUCIARIA PER LA GESTIONE DEL PATRIMONIO IMMOBILIARE CONVENZIONE REP. N. 3307 DEL 21 FEBBRAIO 2014 NOTE: NUOVA ISTITUZIONE DIREZIONE GENERALE: RETI INFRASTRUTTURALI, LOGISTICA E SISTEMI DI MOBILITÀ	8.000,00	2.400,00	0,00	0,00	0,00	8.000,00	2.400,00	0,00	0,00	0,00
		TOTALE CAPITOLO 046134	8.000,00	2.400,00	0,00	0,00	8.000,00	2.400,00	0,00	0,00	0,00	
		TOTALE UPR 1.4.3.3. 16605	8.000,00	2.400,00	0,00	0,00	8.000,00	2.400,00	0,00	0,00	0,00	
		di cui Competenza	8.000,00	2.400,00	0,00	0,00	8.000,00	2.400,00	0,00	0,00	0,00	
		di cui Residui	0,00	0,00	0,00	0,00	0,00	0,00	0,00	0,00	0,00	
2015	045716	2.1.254.3.10.21 (INVESTIMENTO C.A.P.) (MEZZI PROPRI) PARTICIPAZIONE AZIONARIA ALLA S.P.A. SO.GE.A.P. AREOPORTO DI PARMA G. VERDI CON SEDE IN PARMA. ART.127, L.N. 28 LUGLIO 2009 NOTE: NUOVA ISTITUZIONE DIREZIONE GENERALE: RETI INFRASTRUTTURALI, LOGISTICA E SISTEMI DI MOBILITÀ	0,00	0,00	0,00	0,00	0,00	0,00	0,00	0,00	0,00	
		TOTALE UPR 1.4.3.3. 16650	0,00	0,00	0,00	0,00	0,00	0,00	0,00	0,00	0,00	
		MEMORIE REGIONALI	0,00	0,00	0,00	0,00	0,00	0,00	0,00	0,00	0,00	
		TOTALE UPR 1.4.3.3. 16605	8.000,00	2.400,00	0,00	0,00	8.000,00	2.400,00	0,00	0,00	0,00	
		di cui Competenza	8.000,00	2.400,00	0,00	0,00	8.000,00	2.400,00	0,00	0,00	0,00	
		di cui Residui	0,00	0,00	0,00	0,00	0,00	0,00	0,00	0,00	0,00	

PARTE I AREA DI INTERVENTO 4 FUNZIONE OBIETTIVO 3

REGIONE EMILIA-ROMAGNA		RENDICONTO GENERALE PER L'ESERCIZIO FINANZIARIO 2015											PARTE SPESA	
ESERCIZIO	CAPITOLO	DESCRIZIONE DEL CAPITOLO	MASSA SPENDIBILE (SPESA COMPENSA + R.R. PP. INIZIALI)		SPANDIMENTO DI CASSA	PACCHETTI IN CONTO CORRENTE E RESIDUI		IMPEGNI ASSUNTI NEGLI ESERCIZI	RISORSE DI IMPEGNI SPENDIBILI IN COMPETENZA	RISORSE DI IMPEGNI SPENDIBILI DI CASSA	ELIMINAZIONI DEI RESIDUI PER INSISTENZA, PER PERIZIONE		RESIDUI PASSIVI DA RIPORTARE	
			TOTALE	di cui Competenza		TOTALE	di cui Residui				PER INSISTENZA	PER PERIZIONE		
PROGRAMMA DI ATTUAZIONE DEL PIANO NAZIONALE DELLA SICUREZZA STRADALE (PNSI) - RIFORME STRADALI			TOTALE CAPITOLO 046119	0,00	0,00	0,00	0,00	0,00	0,00	0,00	0,00	0,00	0,00	
2015	046119	2.1.229.3.09.17 (INVESTIMENTO CAP.) (MEZZI STATO) CONTRIBUTI A PROVINCE E COMUNI TERZO PROGRAMMA (ART. 1, 2009) N. 3451) MEZZI STATO N. 296/ D.M. 10 OTTOBRE 2009	201.223,92	0,00	162.991,67	146.606,42	146.606,42	146.606,42	54.617,50	16.385,25	0,00	0,00	0,00	
PROGRAMMA DI ATTUAZIONE DEL PIANO NAZIONALE DELLA SICUREZZA STRADALE (PNSI) - RIFORME STRADALI			TOTALE CAPITOLO 046121	0,00	124.590,00	0,00	0,00	0,00	0,00	0,00	0,00	0,00	0,00	
2015	046121	2.1.229.3.09.17 (INVESTIMENTO CAP.) (MEZZI STATO) SPESA PER L'ACQUISIZIONE DI HARDBARE PER LA REALIZZAZIONE DEGLI INTERVENTI PREVISTI DAL PROGETTO "CENTRO DI MONITORAGGIO REGIONALE PER LA SICUREZZA STRADALE" NELL'AMBITO DEL TERZO PROGRAMMA DI ATTUAZIONE DEL PIANO NAZIONALE DELLA SICUREZZA STRADALE (PNSI) - TERZO PROGRAMMA (ART. 1, 2009) N. 3451) MEZZI STATO N. 296/ D.M. 10 OTTOBRE 1999, N. 488 E DECRETO INTERMINISTRIALE N. 800 DEL 28 SETTEMBRE 2009) - MEZZI STATALI	124.590,00	0,00	124.590,00	0,00	0,00	0,00	0,00	0,00	0,00	0,00	0,00	
PROGRAMMA DI ATTUAZIONE DEL PIANO NAZIONALE DELLA SICUREZZA STRADALE (PNSI) - RIFORME STRADALI			TOTALE CAPITOLO 046123	10.528.990,43	2.899.729,23	1.910.713,85	1.214.824,97	6.245.246,22	989.015,38	1.315.814,51	0,00	0,00	1.057.215,85	
2015	046123	2.1.233.3.09.17 (INVESTIMENTO CAP.) (MEZZI STATO) CONTRIBUTI IN C/CAPITALE A PROVINCE E COMUNI IN FORMA SINCRONA E ASSICURATA PER L'ATTUAZIONE DELLA SICUREZZA STRADALE (PNSI) - "4 E 5° PROGRAMMA" (ART. 1, COMMA N. 035) L. 2 DICEMBRE 2006, N. 2396/ D.M. 29 OTTOBRE 2006) - MEZZI STATALI	7.460.071,19	2.899.729,23	655.631,85	1.214.824,97	6.245.246,22	989.015,38	1.315.814,51	0,00	0,00	519.193,12		
2014	046123	2.1.233.3.09.17 (INVESTIMENTO CAP.) (MEZZI STATO) CONTRIBUTI IN C/CAPITALE A PROVINCE E COMUNI IN FORMA SINCRONA E ASSICURATA PER L'ATTUAZIONE DELLA SICUREZZA STRADALE (PNSI) - "4 E 5° PROGRAMMA" (ART. 1, COMMA N. 035) L. 2 DICEMBRE 2006, N. 2396/ D.M. 29 OTTOBRE 2006) - MEZZI STATALI	308.667,28	0,00	215.863,99	0,00	0,00	0,00	0,00	0,00	0,00	0,00		
2012	046123	2.1.233.3.09.17 (INVESTIMENTO CAP.) (MEZZI STATO) CONTRIBUTI IN C/CAPITALE A PROVINCE E COMUNI IN FORMA SINCRONA E ASSICURATA PER L'ATTUAZIONE DELLA SICUREZZA STRADALE (PNSI) - "4 E 5° PROGRAMMA" (ART. 1, COMMA N. 035) L. 2 DICEMBRE 2006, N. 2396/ D.M. 29 OTTOBRE 2006) - MEZZI STATALI	1.227.510,02	0,00	849.077,01	0,00	0,00	0,00	0,00	0,00	0,00	45.587,62		
PROGRAMMA DI ATTUAZIONE DEL PIANO NAZIONALE DELLA SICUREZZA STRADALE (PNSI) - RIFORME STRADALI			TOTALE CAPITOLO 046129	1.674.993,00	502.317,90	67.614,23	136.671,72	1.537.721,28	434.703,67	0,00	0,00	69.057,49		
2015	046129	2.1.229.3.09.17 (INVESTIMENTO CAP.) (MEZZI STATO) SPESA PER L'ACQUISIZIONE DI HARDBARE PER LA REALIZZAZIONE DEGLI INTERVENTI PREVISTI DAL PROGETTO "CENTRO DI MONITORAGGIO REGIONALE PER LA SICUREZZA STRADALE" NELL'AMBITO DEL TERZO PROGRAMMA DI ATTUAZIONE DEL PIANO NAZIONALE DELLA SICUREZZA STRADALE (PNSI) - TERZO PROGRAMMA (ART. 1, 2009) N. 3451) MEZZI STATO N. 296/ D.M. 10 OTTOBRE 1999, N. 488 E DECRETO INTERMINISTRIALE N. 800 DEL 28 SETTEMBRE 2009) - MEZZI STATALI	1.674.993,00	502.317,90	67.614,23	136.671,72	1.537.721,28	434.703,67	0,00	0,00	0,00	69.057,49		
PROGRAMMA DI ATTUAZIONE DEL PIANO NAZIONALE DELLA SICUREZZA STRADALE (PNSI) - RIFORME STRADALI			TOTALE CAPITOLO 046131	717.597,27	215.279,18	0,00	0,00	717.597,27	215.279,18	0,00	0,00	0,00		
2015	046131	2.1.229.3.09.17 (INVESTIMENTO CAP.) (MEZZI STATO) SPESA PER L'ACQUISIZIONE DI HARDBARE PER LA REALIZZAZIONE DEGLI INTERVENTI PREVISTI DAL PROGETTO "CENTRO DI MONITORAGGIO REGIONALE PER LA SICUREZZA STRADALE" NELL'AMBITO DEL TERZO PROGRAMMA DI ATTUAZIONE DEL PIANO NAZIONALE DELLA SICUREZZA STRADALE (PNSI) - TERZO PROGRAMMA (ART. 1, 2009) N. 3451) MEZZI STATO N. 296/ D.M. 10 OTTOBRE 1999, N. 488 E DECRETO INTERMINISTRIALE N. 800 DEL 28 SETTEMBRE 2009) - MEZZI STATALI	717.597,27	215.279,18	0,00	0,00	717.597,27	215.279,18	0,00	0,00	0,00	0,00		
PROGRAMMA DI ATTUAZIONE DEL PIANO NAZIONALE DELLA SICUREZZA STRADALE (PNSI) - RIFORME STRADALI			TOTALE CAPITOLO 046133	24.271.025,79	6.106.347,79	3.431.260,55	3.800.317,40	10.592.428,43	2.675.087,24	7.686.163,23	0,00	0,00	2.561.173,58	
2015	046133	2.1.229.3.09.17 (INVESTIMENTO CAP.) (MEZZI STATO) SPESA PER L'ACQUISIZIONE DI HARDBARE PER LA REALIZZAZIONE DEGLI INTERVENTI PREVISTI DAL PROGETTO "CENTRO DI MONITORAGGIO REGIONALE PER LA SICUREZZA STRADALE" NELL'AMBITO DEL TERZO PROGRAMMA DI ATTUAZIONE DEL PIANO NAZIONALE DELLA SICUREZZA STRADALE (PNSI) - TERZO PROGRAMMA (ART. 1, 2009) N. 3451) MEZZI STATO N. 296/ D.M. 10 OTTOBRE 1999, N. 488 E DECRETO INTERMINISTRIALE N. 800 DEL 28 SETTEMBRE 2009) - MEZZI STATALI	24.271.025,79	6.106.347,79	3.431.260,55	3.800.317,40	10.592.428,43	2.675.087,24	7.686.163,23	0,00	0,00	2.561.173,58		
PROGRAMMA DI ATTUAZIONE DEL PIANO NAZIONALE DELLA SICUREZZA STRADALE (PNSI) - RIFORME STRADALI			TOTALE CAPITOLO 046135	14.392.745,83	6.106.347,79	1.806.135,00	3.800.317,40	10.592.428,43	2.675.087,24	7.686.163,23	0,00	0,00	1.994.182,40	
2015	046135	2.1.229.3.09.17 (INVESTIMENTO CAP.) (MEZZI STATO) SPESA PER L'ACQUISIZIONE DI HARDBARE PER LA REALIZZAZIONE DEGLI INTERVENTI PREVISTI DAL PROGETTO "CENTRO DI MONITORAGGIO REGIONALE PER LA SICUREZZA STRADALE" NELL'AMBITO DEL TERZO PROGRAMMA DI ATTUAZIONE DEL PIANO NAZIONALE DELLA SICUREZZA STRADALE (PNSI) - TERZO PROGRAMMA (ART. 1, 2009) N. 3451) MEZZI STATO N. 296/ D.M. 10 OTTOBRE 1999, N. 488 E DECRETO INTERMINISTRIALE N. 800 DEL 28 SETTEMBRE 2009) - MEZZI STATALI	14.392.745,83	6.106.347,79	1.806.135,00	3.800.317,40	10.592.428,43	2.675.087,24	7.686.163,23	0,00	0,00	1.994.182,40		
PROGRAMMA DI ATTUAZIONE DEL PIANO NAZIONALE DELLA SICUREZZA STRADALE (PNSI) - RIFORME STRADALI			TOTALE CAPITOLO 046137	9.878.279,96	0,00	1.625.125,55	0,00	0,00	0,00	0,00	0,00	566.991,18		
2015	046137	2.1.229.3.09.17 (INVESTIMENTO CAP.) (MEZZI STATO) SPESA PER L'ACQUISIZIONE DI HARDBARE PER LA REALIZZAZIONE DEGLI INTERVENTI PREVISTI DAL PROGETTO "CENTRO DI MONITORAGGIO REGIONALE PER LA SICUREZZA STRADALE" NELL'AMBITO DEL TERZO PROGRAMMA DI ATTUAZIONE DEL PIANO NAZIONALE DELLA SICUREZZA STRADALE (PNSI) - TERZO PROGRAMMA (ART. 1, 2009) N. 3451) MEZZI STATO N. 296/ D.M. 10 OTTOBRE 1999, N. 488 E DECRETO INTERMINISTRIALE N. 800 DEL 28 SETTEMBRE 2009) - MEZZI STATALI	9.878.279,96	0,00	1.625.125,55	0,00	0,00	0,00	0,00	0,00	0,00	566.991,18		

PARTE I AREA DI INTERVENTO 4 FUNZIONE OBIETTIVO 3

251

REGIONE EMILIA-ROMAGNA

RENDICONTO GENERALE PER L'ESERCIZIO FINANZIARIO 2015

PARTE SPESA

ESERCIZIO	CAPITOLO	DESCRIZIONE DEL CAPITOLO	ANSA SPENDITE (SPESA COMPENSA + R.R. PR. INIZIALI)	SPAZIAMENTO DI CASSA	PAZIANTI IN CONTRO CONTABILITA' E RESIDUI	INTERESSI ASSUMI NEGLI ESERCIZI	RICORRENZE DI IMPEGNI SU SPENDIMENTI DI COMPETENZA	RICORRENZE DI IMPEGNI SU SPENDIMENTI DI CASSA	PER IMPEGNI SPESA, PER PERSECUZIONE RETRIBUTAZIONE	RESIDUI PASSIVI DA RIPORTARE
UPB 1.4.3.3.16654		INTERVENTI PER L'ATTUAZIONE DEL DOCUMENTO UNICO DI PROGRAMMAZIONE (DUP)								
2015	U46136	2.1.232.3.09.17 (INVESTIMENTO C.A.P.) (MEZZI PROPRI)	2.430.279,75	2.233.282,56	301.772,31	1.342.440,03	1.037.839,72	1.786.944,81	0,00	1.040.667,72
2014	U46136	CONTRIBUTI IN CONTO CAPITALE A ENTI DELLE REALIZZAZIONI LOCALI PER L'ACQUISIZIONE DI AREE E LA REALIZZAZIONE DELLE OPERE DI ORGANIZZAZIONE PRIMARIA E SECONDARIA PER LO SVILUPPO E IL MIGLIORAMENTO DELLE INFRASTRUTTURE DI TRASPORTO E DI MIGLIORAMENTO DELLE INFRASTRUTTURE DI TRASPORTO E/O AD ESSE COLLEGATE, CANTIERI DI INTERESSE REGIONALE (C.I.R.) (ARTT. 2 E 6 DELLA L. 24 MARZO 1989, N.122 IN VIGORE) - FSC (EX FNS) 2007-2013 (DEL. CIPE N.1 DEL 2011) - MEZZI STIVALI	508.249,94	0,00	144.565,44	1.342.440,03	0,00	1.087.839,72	0,00	363.684,50
		Dirazione Generale: RETI INFRASTRUTTURALI, LOGISTICA E SISTEMI DI MOBILITA'								
		TOTALE CAPITOLO U46136	2.938.529,69	2.233.282,56	446.337,75	1.342.440,03	1.037.839,72	1.786.944,81	0,00	1.404.352,22
		TOTALE UPB 1.4.3.3.16654	2.938.529,69	2.233.282,56	446.337,75	1.342.440,03	1.037.839,72	1.786.944,81	0,00	1.404.352,22
		di cui Competenza	2.430.279,75	2.233.282,56	301.772,31	1.342.440,03	1.087.839,72	1.786.944,81	0,00	1.040.667,72
		di cui Residui	508.249,94	0,00	144.565,44	0,00	0,00	0,00	0,00	363.684,50
UPB 1.4.3.3.16656		INTERVENTI PER L'ATTUAZIONE DEL DOCUMENTO UNICO DI PROGRAMMAZIONE (DUP) - RISORSE STIVALI								
2015	U46138	2.1.232.3.09.17 (INVESTIMENTO C.A.P.) (MEZZI STATO)	333.167,23	635.000,00	0,00	0,00	333.167,23	0,00	0,00	0,00
2014	U46138	AMMINISTRAZIONE LOCALE PER L'ACQUISIZIONE DI AREE E LA REALIZZAZIONE DELLE OPERE DI ORGANIZZAZIONE PRIMARIA E SECONDARIA PER LO SVILUPPO E IL MIGLIORAMENTO DELLE INFRASTRUTTURE DI TRASPORTO E/O AD ESSE COLLEGATE, CANTIERI DI INTERESSE REGIONALE (C.I.R.) (ARTT. 2 E 6 DELLA L. 24 MARZO 1989, N.122 IN VIGORE) - FSC (EX FNS) 2007-2013 (DEL. CIPE N.1 DEL 2011) - MEZZI STIVALI	635.000,00	0,00	635.000,00	0,00	0,00	0,00	0,00	0,00
		Dirazione Generale: RETI INFRASTRUTTURALI, LOGISTICA E SISTEMI DI MOBILITA'								
		TOTALE CAPITOLO U46138	968.167,23	635.000,00	635.000,00	0,00	333.167,23	0,00	0,00	0,00
		TOTALE UPB 1.4.3.3.16656	968.167,23	635.000,00	635.000,00	0,00	333.167,23	0,00	0,00	0,00
		di cui Competenza	333.167,23	635.000,00	0,00	0,00	333.167,23	0,00	0,00	0,00
		di cui Residui	635.000,00	0,00	635.000,00	0,00	0,00	0,00	0,00	0,00
		TOTALE SPESA DI INVESTIMENTO IN CAPITALE	543.150.979,03	154.280.424,05	92.871.101,80	77.255.173,50	381.322.359,95	61.409.322,25	31.428.104,54	37.529.406,74
		di cui Competenza	488.577.539,45	154.280.424,05	61.733.570,03	77.255.173,50	381.322.359,95	61.409.322,25	0,00	15.521.603,47
		di cui Residui	84.573.439,58	0,00	31.137.531,77	0,00	0,00	0,00	31.428.104,54	22.007.803,27
SPESA DI INVESTIMENTO IN ANNUALITA'										
UPB 1.4.3.4.16900		CONTRIBUTI SU ANNUALITA' NEL SETTORE TRASPORTI E MOBILITA'								
2015	U4160	2.1.232.4.09.20 (LIMITE D'IMPEGNO) (MEZZI PROPRI)	30.000,00	30.000,00	10.329,14	10.329,14	19.670,86	19.670,86	0,00	0,00
		CONTRIBUTI COSTANTI TRIMESTRIALI PER L'ESECUZIONE DI OPERE PORTUALI DI INTERESSE DI ENTI LOCALI (GIÀ CAPITOLU 5697 DEL BILANCIO DEL MINISTERO DEI LL.PP. - N.5 - ARCOATA) 2/8/1949, N. 3897 L.N. 24 GENNAIO 1979, N.5 - ARCOATA)								
		Dirazione Generale: RETI INFRASTRUTTURALI, LOGISTICA E SISTEMI DI MOBILITA'								
		TOTALE CAPITOLO U4160	30.000,00	30.000,00	10.329,14	10.329,14	19.670,86	19.670,86	0,00	0,00
2015	U45160	2.1.232.4.09.17 (LIMITE D'IMPEGNO) (MEZZI PROPRI)	70.000,00	70.000,00	2.109,31	2.109,31	67.890,69	67.890,69	0,00	0,00
		CONTRIBUTI COSTANTI TRIMESTRIALI PER LA REALIZZAZIONE DI OPERE STRADALI DI INTERESSE DI ENTI LOCALI (ARTT. 2 E 6 DELLA L. 24 MARZO 1989, N.122 IN VIGORE) - FSC (EX FNS) 2007-2013 (DEL. CIPE N.1 DEL 2011) - MEZZI STIVALI								
		Dirazione Generale: RETI INFRASTRUTTURALI, LOGISTICA E SISTEMI DI MOBILITA'								
		TOTALE CAPITOLO U45160	70.000,00	70.000,00	2.109,31	2.109,31	67.890,69	67.890,69	0,00	0,00
2015	U45200	2.1.232.4.09.17 (LIMITE D'IMPEGNO) (MEZZI PROPRI)	200.000,00	200.000,00	49.798,86	49.798,86	150.201,14	150.201,14	0,00	0,00
		CONTRIBUTI COSTANTI TRIMESTRIALI PER LA REALIZZAZIONE DI OPERE STRADALI DI INTERESSE DI ENTI LOCALI (ARTT. 2 E 6 DELLA L. 24 MARZO 1989, N.122 IN VIGORE) - FSC (EX FNS) 2007-2013 (DEL. CIPE N.1 DEL 2011) - MEZZI STIVALI								
		Dirazione Generale: RETI INFRASTRUTTURALI, LOGISTICA E SISTEMI DI MOBILITA'								
		TOTALE CAPITOLO U45200	200.000,00	200.000,00	49.798,86	49.798,86	150.201,14	150.201,14	0,00	0,00
2015	U45545	2.1.232.4.09.17 (LIMITE D'IMPEGNO) (MEZZI PROPRI)	250.000,00	250.000,00	163.551,46	163.551,46	86.448,54	86.448,54	0,00	0,00
		INTERVENTI URGENTI PER GLI INVESTIMENTI DI CUI ARTT. 3 E 6 DELLA L. 24 MARZO 1989, N.122 IN VIGORE) - FSC (EX FNS) 2007-2013 (DEL. CIPE N.1 DEL 2011) - MEZZI STIVALI								
		Dirazione Generale: RETI INFRASTRUTTURALI, LOGISTICA E SISTEMI DI MOBILITA'								
		TOTALE CAPITOLO U45545	250.000,00	250.000,00	163.551,46	163.551,46	86.448,54	86.448,54	0,00	0,00

PARTE I AREA DI INTERVENTO 4 FUNZIONE OBIETTIVO 3

252

REGIONE EMILIA-ROMAGNA

RENDICONTO GENERALE PER L'ESERCIZIO FINANZIARIO 2015

PARTE SPESA

BANCA SPENDITE (SPESA COMPENSA + R.R. PP. INIZIALI)	SPAZIAMENTO DI CASSA	PAIAIUTI IN CONTO CORRRENTO E RESIDUI	TREIENI ASSUNTI NEI SERVIZIO	REIENI DI TERZENI SPENZIAMENTI DI COMPENSA	REIENI DI TERZENI SPENZIAMENTI DI CASSA	REIENI DI TERZENI SPENZIAMENTI DI COMPENSA	REIENI DI TERZENI SPENZIAMENTI DI CASSA	ESTIMAZIONE DEI RESIDUI PER INSERISIMENZA, PER PERIZIONE	RESIDUI PASSIVI DA SOSPENZE
---	----------------------	---------------------------------------	------------------------------	--	---	--	---	--	-----------------------------

<p>URB 1.4.3.4.16902 CONTRIBUTI SU ANNUALITA' NEL SETTORE TRASPORTI E MOBILITA' RISORSE STRAORDI</p> <p>2015 046140 2.1.232.4.09.17 (LIMITE D'IMPEGNO) (MEZZI STANTO) CONTRIBUTI COSTANTI QUINDICENNALI PER LA REALIZZAZIONE INERVENI CONNESSI ALL'ATTUAZIONE DEL PIANO NAZIONALE DELLA SICUREZZA STRADALE (ART. 32, L. 17 MAGGIO 1999, N. 144), DELIBERA CIPE N.100/2002) - MEZZI STRAORDI, LOGISTICA E SERVIZI DI MOBILITA'</p> <p>TOTALE CAPITOLO 046140</p>	<p>TOTALE URB 1.4.3.4.16902</p> <p>di cui Competenza</p> <p>di cui Residui</p>	<p>590.000,00</p> <p>590.000,00</p> <p>0,00</p>	<p>590.000,00</p> <p>590.000,00</p> <p>0,00</p>	<p>225.788,77</p> <p>225.788,77</p> <p>0,00</p>	<p>225.788,77</p> <p>225.788,77</p> <p>0,00</p>	<p>324.211,23</p> <p>324.211,23</p> <p>0,00</p>	<p>324.211,23</p> <p>324.211,23</p> <p>0,00</p>	<p>0,00</p> <p>0,00</p> <p>0,00</p>	<p>0,00</p> <p>0,00</p> <p>0,00</p>	<p>0,00</p> <p>0,00</p> <p>0,00</p>
<p>URB 1.4.4.2.17010 CONTRIBUTI DI FUNZIONAMENTO ALL'AGENZIA REGIONALE DI PROTEZIONE CIVILE</p> <p>2015 047300 1.1.155.2.08.07 (CORRENTE OPERATIVA) (MEZZI PROPRI) CONTRIBUTI ALL'AGENZIA REGIONALE DI PROTEZIONE CIVILE PER SPESE FINALIZZATE AL FUNZIONAMENTO DELLE STRUTTURE E DEGLI ORGANI DELL'AGENZIA (ART. 24, COMMA 1, LETT.A), L.R. FEBBRAIO 2003, N.11) DIREZIONE GENERALE: AMBIENTE E DIFESA DEL SUOLO E DELLA COSTA</p> <p>TOTALE CAPITOLO 047300</p>	<p>TOTALE URB 1.4.4.2.17010</p> <p>di cui Competenza</p> <p>di cui Residui</p>	<p>500.000,00</p> <p>500.000,00</p> <p>0,00</p>	<p>500.000,00</p> <p>500.000,00</p> <p>0,00</p>	<p>0,00</p> <p>0,00</p> <p>0,00</p>	<p>500.000,00</p> <p>500.000,00</p> <p>0,00</p>	<p>0,00</p> <p>0,00</p> <p>0,00</p>	<p>500.000,00</p> <p>500.000,00</p> <p>0,00</p>	<p>0,00</p> <p>0,00</p> <p>0,00</p>	<p>0,00</p> <p>0,00</p> <p>0,00</p>	<p>0,00</p> <p>0,00</p> <p>0,00</p>
<p>URB 1.4.4.2.17015 CONTRIBUTI ALL'AGENZIA REGIONALE DI PROTEZIONE CIVILE PER ATTIVITA' E INTERVENI DI PROTEZIONE CIVILE</p> <p>2015 047305 1.1.155.2.08.07 (CORRENTE OPERATIVA) (MEZZI PROPRI) CONTRIBUTI ALL'AGENZIA REGIONALE DI PROTEZIONE CIVILE PER SPESE FINALIZZATE AD ATTIVITA' ED INTERVENI DI PROTEZIONE CIVILE (ART.24, COMMA 1, LETT.A), L.R. FEBBRAIO 2003, N.11) DIREZIONE GENERALE: AMBIENTE E DIFESA DEL SUOLO E DELLA COSTA</p> <p>TOTALE CAPITOLO 047305</p>	<p>TOTALE URB 1.4.4.2.17015</p> <p>di cui Competenza</p> <p>di cui Residui</p>	<p>500.000,00</p> <p>500.000,00</p> <p>0,00</p>	<p>500.000,00</p> <p>500.000,00</p> <p>0,00</p>	<p>0,00</p> <p>0,00</p> <p>0,00</p>	<p>500.000,00</p> <p>500.000,00</p> <p>0,00</p>	<p>0,00</p> <p>0,00</p> <p>0,00</p>	<p>500.000,00</p> <p>500.000,00</p> <p>0,00</p>	<p>0,00</p> <p>0,00</p> <p>0,00</p>	<p>0,00</p> <p>0,00</p> <p>0,00</p>	<p>0,00</p> <p>0,00</p> <p>0,00</p>
<p>2015 047307 1.1.155.2.08.07 (CORRENTE OPERATIVA) (MEZZI PROPRI) CONTRIBUTI ALL'AGENZIA REGIONALE DI PROTEZIONE CIVILE PER LA CONCESSIONE DI CONTRIBUTI ALLE COMPONENTI DEL SISTEMA REGIONALE DI PROTEZIONE CIVILE PER L'ATTUAZIONE DELLE FINALITA' PREVISTE DALLA L.R. N.7/2005 (L. 10.05.2005) PER IL SERVIZIO DI PROTEZIONE CIVILE, DIREZIONE GENERALE: AMBIENTE E DIFESA DEL SUOLO E DELLA COSTA</p> <p>TOTALE CAPITOLO 047307</p>	<p>TOTALE URB 1.4.4.2.17015</p> <p>di cui Competenza</p> <p>di cui Residui</p>	<p>1.000.000,00</p> <p>1.000.000,00</p> <p>0,00</p>	<p>1.000.000,00</p> <p>1.000.000,00</p> <p>0,00</p>	<p>0,00</p> <p>0,00</p> <p>0,00</p>	<p>1.000.000,00</p> <p>1.000.000,00</p> <p>0,00</p>	<p>0,00</p> <p>0,00</p> <p>0,00</p>	<p>1.000.000,00</p> <p>1.000.000,00</p> <p>0,00</p>	<p>0,00</p> <p>0,00</p> <p>0,00</p>	<p>0,00</p> <p>0,00</p> <p>0,00</p>	<p>0,00</p> <p>0,00</p> <p>0,00</p>
<p>2015 047309 1.1.155.2.08.07 (CORRENTE OPERATIVA) (MEZZI PROPRI) SPESE PER INTERVENTI PROTETTIVI PER LA PULIZIA DELLA POPOLAZIONE NONCHE' PER CONTRIBUTI PER L'AUTONOMA GESTIONE IN CONCORDATA NAZIONALE DEGLI ENTI SINGOLI CHE RIENTRANO NEL SISTEMA REGIONALE DI PROTEZIONE CIVILE, DIREZIONE GENERALE: AMBIENTE E DIFESA DEL SUOLO E DELLA COSTA</p> <p>TOTALE CAPITOLO 047309</p>	<p>TOTALE URB 1.4.4.2.17015</p> <p>di cui Competenza</p> <p>di cui Residui</p>	<p>3.500.000,00</p> <p>3.500.000,00</p> <p>0,00</p>	<p>4.230.000,00</p> <p>4.230.000,00</p> <p>0,00</p>	<p>0,00</p> <p>0,00</p> <p>0,00</p>	<p>3.500.000,00</p> <p>3.500.000,00</p> <p>0,00</p>	<p>0,00</p> <p>0,00</p> <p>0,00</p>	<p>3.500.000,00</p> <p>3.500.000,00</p> <p>0,00</p>	<p>0,00</p> <p>0,00</p> <p>0,00</p>	<p>0,00</p> <p>0,00</p> <p>0,00</p>	<p>0,00</p> <p>0,00</p> <p>0,00</p>
<p>2015 047311 1.1.155.2.08.07 (CORRENTE OPERATIVA) (MEZZI PROPRI) CONTRIBUTI ALL'AGENZIA REGIONALE DI PROTEZIONE CIVILE</p> <p>TOTALE CAPITOLO 047311</p>	<p>TOTALE URB 1.4.4.2.17015</p> <p>di cui Competenza</p> <p>di cui Residui</p>	<p>18.000,00</p> <p>18.000,00</p> <p>0,00</p>	<p>118.000,00</p> <p>118.000,00</p> <p>0,00</p>	<p>0,00</p> <p>0,00</p> <p>0,00</p>	<p>18.000,00</p> <p>18.000,00</p> <p>0,00</p>	<p>0,00</p> <p>0,00</p> <p>0,00</p>	<p>18.000,00</p> <p>18.000,00</p> <p>0,00</p>	<p>0,00</p> <p>0,00</p> <p>0,00</p>	<p>0,00</p> <p>0,00</p> <p>0,00</p>	<p>0,00</p> <p>0,00</p> <p>0,00</p>
<p>PARTE I AREA DI INTERVENO 4 FUNZIONE OBIETTIVO 4</p>										

REGIONE EMILIA-ROMAGNA

RENDICONTO GENERALE PER L'ESERCIZIO FINANZIARIO 2015 PARTE SPESA

ESERCIZIO	CAPITOLO	DESCRIZIONE DEL CAPITOLO	MASSA SPENDIBILE (SPESA CONSOLIDATA + R.R. PP. INIZIALI)	SPANDIMENTO DI CASSA	DEBITI IN CONTRO CONTABILITÀ E RESIDUI	IMPEGNI ASSUNTI NELLA SPESA	ESERCIZIO DI IMPEGNI SPENDIBILI IN COMPETENZA	ESERCIZIO DI IMPEGNI SPENDIBILI IN CASSA	PER IMPEGNI SPESA, PER PERIZIONE RETRIBUTIVA	RESIDUI PASSIVI DA RIFORMARE	
2014	047311	CIVILE PER IL RIMBORSO DEGLI ONERI DI VIGNONZARICO, SOSTENUTI PER LA PARTECIPAZIONE AD ATTIVITÀ DI PROTEZIONE CIVILE PER EVENTI DI RILIEVO REGIONALE O REGIONALE (ART. 14, 16, 17, N. 3882, COMMA 16, LEGGE 23 DICEMBRE 2000, N. 3882, ARTT. 8 E 9, L.R. 7 FEBBRAIO 2005, N. 1) - QUOTA REGIONALE Direzionale Generale: AMBIENTE E DIFESA DEL SUOLO E DELLA COSTA TOTALE CAPITOLO 047311	100.000,00	0,00	100.000,00	0,00	0,00	0,00	0,00	0,00	
2015	047313	TRASFERIMENTO ALL'AGENZIA REGIONALE DI PROTEZIONE CIVILE PER LA CONCESSIONE DI CONTRIBUTI AI SOGGETTI COMPONENTI DEL SISTEMA REGIONALE DI PROTEZIONE CIVILE (ART. 14, 16, 17, N. 3882, COMMA 16, LEGGE 23 DICEMBRE 2000, N. 3882, ARTT. 8 E 9, L.R. 7 FEBBRAIO 2005, N. 1) - QUOTE REGIONALI AVVERSI A SECONDO DELLE RECEZIONI AVVERSI A SECONDO DELL'ART. 18 NOVEMBRE 2014, N. 24) Direzionale Generale: AMBIENTE E DIFESA DEL SUOLO E DELLA COSTA TOTALE CAPITOLO 047313	118.000,00	118.000,00	100.000,00	18.000,00	0,00	18.000,00	0,00	0,00	
2015	047313	1.1.155.2.08.07 (CORRENTE OPERATIVA) (MEZZI STATO)	0,00	2.000.000,00	0,00	0,00	0,00	0,00	0,00	0,00	
2014	047313	CIVILE PER LA CONCESSIONE DI CONTRIBUTI AI SOGGETTI COMPONENTI DEL SISTEMA REGIONALE DI PROTEZIONE CIVILE (ART. 14, 16, 17, N. 3882, COMMA 16, LEGGE 23 DICEMBRE 2000, N. 3882, ARTT. 8 E 9, L.R. 7 FEBBRAIO 2005, N. 1) - QUOTE REGIONALI AVVERSI A SECONDO DELLE RECEZIONI AVVERSI A SECONDO DELL'ART. 18 NOVEMBRE 2014, N. 24) Direzionale Generale: AMBIENTE E DIFESA DEL SUOLO E DELLA COSTA TOTALE CAPITOLO 047313	2.000.000,00	2.000.000,00	2.000.000,00	0,00	0,00	0,00	0,00	0,00	
		TOTALE URB 1.4.4.2.17015	7.348.000,00	7.348.000,00	2.830.000,00	4.518.000,00	0,00	4.518.000,00	0,00	0,00	
		di cui competenza	4.518.000,00	7.348.000,00	0,00	4.518.000,00	0,00	4.518.000,00	0,00	0,00	
		di cui Residui	2.830.000,00	0,00	2.830.000,00	0,00	0,00	0,00	0,00	0,00	
URB 1.4.4.2.17017		ATTIVITÀ E INTERVENTI DI PROTEZIONE CIVILE - RISORSE STRUTTURALI	21,46	21,46	0,00	0,00	21,46	21,46	0,00	0,00	
2015	047350	2.1.155.2.08.07 (CORRENTE OPERATIVA) (MEZZI STATO) CONTRIBUTI ALL'AGENZIA REGIONALE DI PROTEZIONE CIVILE PER SPESSE FINALIZZATE AL POTENZIAMENTO DEL SISTEMA REGIONALE E PER ATTIVITÀ DEL CENTRO FUNZIONALE DI PROTEZIONE CIVILE MULTIRISCHIO (ART. 138, COMMA 16, LEGGE 23 DICEMBRE 2000, N. 3882, ARTT. 3, 4, 14, 15, 16, 17, 18, 20 E 22, L.R. 7 FEBBRAIO 2005, N. 1) - MEZZI STRUTTURALI Direzionale Generale: AMBIENTE E DIFESA DEL SUOLO E DELLA COSTA TOTALE CAPITOLO 047350	21,46	21,46	0,00	0,00	0,00	21,46	21,46	0,00	0,00
2015	047352	2.1.155.2.08.07 (CORRENTE OPERATIVA) (MEZZI STATO) CONTRIBUTI ALL'AGENZIA REGIONALE DI PROTEZIONE CIVILE PER LA CONCESSIONE DI CONTRIBUTI AI SOGGETTI COMPONENTI DEL SISTEMA REGIONALE DI PROTEZIONE CIVILE PER LE SPESSE FINALIZZATE AL POTENZIAMENTO DEL SISTEMA REGIONALE E PER ATTIVITÀ DEL CENTRO FUNZIONALE DI PROTEZIONE CIVILE MULTIRISCHIO (ART. 138, COMMA 16, LEGGE 23 DICEMBRE 2000, N. 3882, ARTT. 3, 4, 14, 15, 16, 17, 18, 20 E 22, L.R. 7 FEBBRAIO 2005, N. 1) - MEZZI STRUTTURALI Direzionale Generale: AMBIENTE E DIFESA DEL SUOLO E DELLA COSTA TOTALE CAPITOLO 047352	500.000,00	500.000,00	0,00	0,00	0,00	500.000,00	500.000,00	0,00	0,00
2015	047354	1.1.155.2.08.07 (CORRENTE OPERATIVA) (MEZZI STATO) CONTRIBUTI ALL'AGENZIA REGIONALE DI PROTEZIONE CIVILE PER LA CONCESSIONE DI CONTRIBUTI AI SOGGETTI COMPONENTI DEL SISTEMA REGIONALE DI PROTEZIONE CIVILE PER LE SPESSE FINALIZZATE AL POTENZIAMENTO DEL SISTEMA REGIONALE E PER ATTIVITÀ DEL CENTRO FUNZIONALE DI PROTEZIONE CIVILE MULTIRISCHIO (ART. 138, COMMA 16, LEGGE 23 DICEMBRE 2000, N. 3882, ARTT. 3, 4, 14, 15, 16, 17, 18, 20 E 22, L.R. 7 FEBBRAIO 2005, N. 1) - MEZZI STRUTTURALI Direzionale Generale: AMBIENTE E DIFESA DEL SUOLO E DELLA COSTA TOTALE CAPITOLO 047354	15,59	15,59	0,00	0,00	0,00	15,59	15,59	0,00	0,00
2015	047356	1.1.155.2.08.07 (CORRENTE OPERATIVA) (MEZZI STATO) CONTRIBUTI ALL'AGENZIA REGIONALE DI PROTEZIONE CIVILE PER LA CONCESSIONE DI CONTRIBUTI AI SOGGETTI COMPONENTI DEL SISTEMA REGIONALE DI PROTEZIONE CIVILE PER LE SPESSE FINALIZZATE AL POTENZIAMENTO DEL SISTEMA REGIONALE E PER ATTIVITÀ DEL CENTRO FUNZIONALE DI PROTEZIONE CIVILE MULTIRISCHIO (ART. 138, COMMA 16, LEGGE 23 DICEMBRE 2000, N. 3882, ARTT. 3, 4, 14, 15, 16, 17, 18, 20 E 22, L.R. 7 FEBBRAIO 2005, N. 1) - MEZZI STRUTTURALI Direzionale Generale: AMBIENTE E DIFESA DEL SUOLO E DELLA COSTA TOTALE CAPITOLO 047356	0,00	0,00	0,00	0,00	0,00	0,00	0,00	0,00	0,00
2015	047358	1.1.155.2.08.07 (CORRENTE OPERATIVA) (MEZZI STATO) CONTRIBUTI AGLI ENTI LOCALI PER LA CONCESSIONE DI CONTRIBUTI AI SOGGETTI COMPONENTI DEL SISTEMA REGIONALE DI PROTEZIONE CIVILE PER LE SPESSE FINALIZZATE AL POTENZIAMENTO DEL SISTEMA REGIONALE E PER ATTIVITÀ DEL CENTRO FUNZIONALE DI PROTEZIONE CIVILE MULTIRISCHIO (ART. 138, COMMA 16, LEGGE 23 DICEMBRE 2000, N. 3882, ARTT. 8 E 9, L.R. 7 FEBBRAIO 2005, N. 1) - MEZZI STRUTTURALI Direzionale Generale: AMBIENTE E DIFESA DEL SUOLO E DELLA COSTA TOTALE CAPITOLO 047358	0,00	0,00	0,00	0,00	0,00	0,00	0,00	0,00	0,00

PARTE I AREA DI INTERVENTO 4 FUNZIONE OBIETTIVO 4

254

REGIONE EMILIA-ROMAGNA

RENDICONTO GENERALE PER L'ESERCIZIO FINANZIARIO 2015

PARTE SPESA

ESERCIZIO	CAPITOLO	DESCRIZIONE DEL CAPITOLO	MASSA SPENDIBILE (SPESA COMPLESSIVA + R.R. PP. INIZIALI)	SPANDIMENTO DI CASSA	PASSIVITA' IN CONTRO CORRENDA E RESIDUI	INTERESSI ASSUMI NELLO ESERCIZIO	RISPARMIO DI SPESA PER COMPERENZA	RISPARMIO DI SPESA PER COMPERENZA	RISPARMIO DI SPESA PER COMPERENZA	RISPARMIO DI SPESA PER COMPERENZA	RISPARMIO DI SPESA PER COMPERENZA	RISPARMIO DI SPESA PER COMPERENZA	RISPARMIO DI SPESA PER COMPERENZA	RISPARMIO DI SPESA PER COMPERENZA	RISPARMIO DI SPESA PER COMPERENZA	RISPARMIO DI SPESA PER COMPERENZA	RISPARMIO DI SPESA PER COMPERENZA	RISPARMIO DI SPESA PER COMPERENZA	RISPARMIO DI SPESA PER COMPERENZA	RISPARMIO DI SPESA PER COMPERENZA	ELIMINAZIONI DEI RESIDUI		
																					PER INDEBITAMENTO RITRATTIVO	PER PERIZIONE	
2015	047360	CONTRIBUTI AGLI ENTI LOCALI PER LA CONCESSIONE DI CONTRIBUTI ALLE ATTIVITA' PRODUTTIVE DANNEGGIATE DA EVENTI CALAMITOSI DI RILIEVO REGIONALE (ART. 138, COMMA 1, LETTERA B), LEGGE 23 DICEMBRE 2000, N. 388, ART. 18, COMMA 16, LETTERA D), COMMA 21, LETT. B), ART. 29, D.L.R. 7 FEBBRAIO 2005, N. 11). - MEZZI STATALI. Direzione Generale: AMBIENTE E DIFESA DEL SUOLO E DELLA COSTA	0,00	0,00	0,00	0,00	0,00	0,00	0,00	0,00	0,00	0,00	0,00	0,00	0,00	0,00	0,00	0,00	0,00	0,00	0,00	0,00	0,00
		TOTALE CAPITOLO 047360	0,00	0,00	0,00	0,00	0,00	0,00	0,00	0,00	0,00	0,00	0,00	0,00	0,00	0,00	0,00	0,00	0,00	0,00	0,00	0,00	0,00
2015	047362	CONTRIBUTI A FAVORE DI SOGGETTI PRIVATI PER INTERVENTI A SEQUITO DI EVENTI CALAMITOSI DI RILIEVO REGIONALE (ART. 138, COMMA 16, LETTERA D), COMMA 21, LETT. B), ART. 29, D.L.R. 7 FEBBRAIO 2005, N. 11). - MEZZI STATALI. Direzione Generale: AMBIENTE E DIFESA DEL SUOLO E DELLA COSTA	0,00	0,00	0,00	0,00	0,00	0,00	0,00	0,00	0,00	0,00	0,00	0,00	0,00	0,00	0,00	0,00	0,00	0,00	0,00	0,00	0,00
		TOTALE CAPITOLO 047362	0,00	0,00	0,00	0,00	0,00	0,00	0,00	0,00	0,00	0,00	0,00	0,00	0,00	0,00	0,00	0,00	0,00	0,00	0,00	0,00	0,00
2015	047366	2.1.155.2.08.07 (CORRENTE OPERATIVA) (MEZZI STATO). PER LA CONCESSIONE DI CONTRIBUTI A SOGGETTI PRIVATI PER LA CONCESSIONE DI CONTRIBUTI A SOGGETTI PRIVATI PER ATTIVITA' DI PREVENZIONE, PREVENZIONE E LOTTA ANTIVA ALLE INFEZIONI E PATOLOGIE INFETTIVE (ART. 117, COMMA N. 353; ARTT. 3/4/12/13/14/15/16/17/18/20/21/22, L.R. 7 FEBBRAIO 2005, N. 11). - MEZZI STATALI. Direzione Generale: AMBIENTE E DIFESA DEL SUOLO E DELLA COSTA	0,00	0,00	0,00	0,00	0,00	0,00	0,00	0,00	0,00	0,00	0,00	0,00	0,00	0,00	0,00	0,00	0,00	0,00	0,00	0,00	0,00
		TOTALE CAPITOLO 047366	0,00	0,00	0,00	0,00	0,00	0,00	0,00	0,00	0,00	0,00	0,00	0,00	0,00	0,00	0,00	0,00	0,00	0,00	0,00	0,00	0,00
2015	047368	2.1.155.2.08.07 (CORRENTE OPERATIVA) (MEZZI STATO). CONTRIBUTI ALL'AGENZIA REGIONALE DI PROTEZIONE CIVILE PER LE ATTIVITA' OPERATIVE DEL SERVIZIO DI PROTEZIONE CIVILE (ART. 108, D.LGS. 31 MARZO 1998, N. 112; ARTT. 3/4/12, 14/15/16/17/18/20 E 22, L.R. 7 FEBBRAIO 2005, N. 11). MEZZI STATALI Direzione Generale: AMBIENTE E DIFESA DEL SUOLO E DELLA COSTA	0,00	0,00	0,00	0,00	0,00	0,00	0,00	0,00	0,00	0,00	0,00	0,00	0,00	0,00	0,00	0,00	0,00	0,00	0,00	0,00	0,00
		TOTALE CAPITOLO 047368	0,00	0,00	0,00	0,00	0,00	0,00	0,00	0,00	0,00	0,00	0,00	0,00	0,00	0,00	0,00	0,00	0,00	0,00	0,00	0,00	0,00
2015	047370	2.1.155.2.08.07 (CORRENTE OPERATIVA) (MEZZI STATO). PER LA CONCESSIONE DI CONTRIBUTI A SOGGETTI PRIVATI PER LE ATTIVITA' OPERATIVE DEL SERVIZIO DI PROTEZIONE CIVILE PER LA CONCESSIONE DI CONTRIBUTI A SOGGETTI PRIVATI PER LE ATTIVITA' OPERATIVE DEL SERVIZIO DI PROTEZIONE CIVILE (ART. 117, COMMA N. 353; ARTT. 3/4/12/13/14/15/16/17/18/20/21/22, L.R. 7 FEBBRAIO 2005, N. 11). MEZZI STATALI Direzione Generale: AMBIENTE E DIFESA DEL SUOLO E DELLA COSTA	0,00	0,00	0,00	0,00	0,00	0,00	0,00	0,00	0,00	0,00	0,00	0,00	0,00	0,00	0,00	0,00	0,00	0,00	0,00	0,00	0,00
		TOTALE CAPITOLO 047370	0,00	0,00	0,00	0,00	0,00	0,00	0,00	0,00	0,00	0,00	0,00	0,00	0,00	0,00	0,00	0,00	0,00	0,00	0,00	0,00	0,00
2014	047372	2.1.155.2.08.07 (CORRENTE OPERATIVA) (MEZZI STATO). CONTRIBUTI ALL'AGENZIA REGIONALE DI PROTEZIONE CIVILE PER IL RIMBORSO DEGLI ONERI DI VOLONTARIATO, SOSTEGNO ALLE ATTIVITA' OPERATIVE DEL SERVIZIO DI PROTEZIONE CIVILE (ART. 108, D.LGS. 31 MARZO 1998, N. 112; ARTT. 3/4/12/14/15/16/17/18/20 E 22, L.R. 7 FEBBRAIO 2005, N. 11). - MEZZI STATALI Direzione Generale: AMBIENTE E DIFESA DEL SUOLO E DELLA COSTA	539.480,71	539.094,52	0,00	318.382,31	0,00	95.231,50	413.613,81	0,00	0,00	0,00	0,00	0,00	0,00	0,00	0,00	0,00	0,00	0,00	0,00	0,00	0,00
		TOTALE CAPITOLO 047372	539.480,71	539.094,52	0,00	318.382,31	0,00	95.231,50	413.613,81	0,00	0,00	0,00	0,00	0,00	0,00	0,00	0,00	0,00	0,00	0,00	0,00	0,00	
2015	047127	2.1.153.2.08.15 (CORRENTE OPERATIVA) (MEZZI STATO). TRASFERIMENTI AD ENTI DELLE AMMINISTRAZIONI LOCALI PER L'ESERCIZIO DELLE FUNZIONI CONFERITE DALLO STATO AI FINI DELLA CONSERVAZIONE E DELLA DIFESA DAGLI INCENDI DEL SUOLO E DELLA COSTA (COMMA 21, LETT. B), ART. 29, D.L.R. 7 FEBBRAIO 2005, N. 11). - MEZZI STATALI Direzione Generale: AMBIENTE E DIFESA DEL SUOLO E DELLA COSTA	48.193,18	30.561,08	0,00	0,00	0,00	48.193,18	0,00	0,00	0,00	0,00	0,00	0,00	0,00	0,00	0,00	0,00	0,00	0,00	0,00	0,00	0,00
		TOTALE CAPITOLO 047127	48.193,18	30.561,08	0,00	0,00	0,00	48.193,18	0,00	0,00	0,00	0,00	0,00	0,00	0,00	0,00	0,00	0,00	0,00	0,00	0,00	0,00	
		TOTALE UPB 1.4.4.2.1.1701	48.193,18	30.561,08	0,00	0,00	0,00	48.193,18	0,00	0,00	0,00	0,00	0,00	0,00	0,00	0,00	0,00	0,00	0,00	0,00	0,00	0,00	

PARTE I AREA DI INTERVENTO 4 FUNZIONE OBIETTIVO 4

REGIONE EMILIA-ROMAGNA		RENDICONTO GENERALE PER L'ESERCIZIO FINANZIARIO 2015										PARTE SPESA	
ESERCIZIO	CAPITOLO	DESCRIZIONE DEL CAPITOLO	MASSA SPENDIBILE (SPESA COMPLESSIVA + R.R. PP. INIZIALI)	SPANDIMENTO DI CASSA	PAGAMENTI IN CONTRO COMANDA E RESIDUI	IMPEGNI ASSUNTI NELLA SPESA	RISORSE DI TERZIARI SPENDIBILI DI COMPETENZA	RISORSE DI TERZIARI SPENDIBILI DI COMPETENZA	RISORSE DI TERZIARI SPENDIBILI DI CASSA	PER IMPEGNISTANZA, PER PERSECUZIONE RIMBORSATIVA	PER IMPEGNISTANZA, PER PERSECUZIONE RIMBORSATIVA	RESIDUI PASSIVI DA RIFORMARE	
2015	047136	2000, N. 388) - MEZZI STATALI - Direzione Generale: AMBIENTE E DIFESA DEL SUOLO E DELLA COSTA 1.1.151.2.10.15 (CORRENTE OPERATIVA) (MEZZI STATO) INTERVENTI URGENTI PER PREVENIRE E FRONTeggiARE EVENTUALI SITUAZIONI DI EMERGENZA CONNESSE A FENOMENI IDROLOGICI ED IROGLOGICI ED IROGLOGICI CHE HANNO COLPITO LA REGIONE EMILIA ROMAGNA IN DATA 19 GENNAIO 2006; D.P.C.M. 20 APRILE 2006) - MEZZI STATALI Direzione Generale: AMBIENTE E DIFESA DEL SUOLO E DELLA COSTA TOTALE CAPITOLO 047136	0,00	0,00	0,00	0,00	0,00	0,00	0,00	0,00	0,00	0,00	0,00
2015	047138	1.1.152.2.10.15 (CORRENTE OPERATIVA) (MEZZI STATO) TRASFERIMENTI AD ENTI DELLE AMMINISTRAZIONI LOCALI E AD REALIZZARE IN ATTIVAZIONE DEGLI "INDIRIZZI OPERATIVI PER PREVENIRE E FRONTeggiARE EVENTUALI SITUAZIONI DI EMERGENZA CONNESSE A FENOMENI IDROLOGICI ED IROGLOGICI CHE HANNO COLPITO LA REGIONE EMILIA ROMAGNA IN DATA 19 GENNAIO 2006; D.P.C.M. 20 APRILE 2006) - MEZZI STATALI Direzione Generale: AMBIENTE E DIFESA DEL SUOLO E DELLA COSTA TOTALE CAPITOLO 047138	119.905,43	83.933,80	0,00	0,00	119.905,43	83.933,80	0,00	0,00	0,00	0,00	0,00
2015	047196	1.1.151.2.10.32 (CORRENTE OPERATIVA) (MEZZI STATO) RESTITUZIONE ALLA PRESIDENZA DEL CONSIGLIO DEI MINISTRI - DIPARTIMENTO DELLA PROTEZIONE CIVILE DI FONDI NON IN ATTIVAZIONE DEGLI "INDIRIZZI OPERATIVI PER PREVENIRE E FRONTeggiARE EVENTUALI SITUAZIONI D I EMERGENZA CONNESSE A FENOMENI IDROLOGICI ED IROGLOGICI CHE HANNO COLPITO LA REGIONE EMILIA ROMAGNA IN DATA 19 GENNAIO 2006; D.P.C.M. 20 APRILE 2006) - MEZZI STATALI Direzione Generale: AMBIENTE E DIFESA DEL SUOLO E DELLA COSTA TOTALE CAPITOLO 047196	76.860,69	23.058,21	0,00	0,00	76.860,69	23.058,21	0,00	0,00	0,00	0,00	0,00
2015	048079	1.1.152.2.10.15 (CORRENTE OPERATIVA) (MEZZI STATO) TRASFERIMENTI AD ENTI DELLE AMMINISTRAZIONI LOCALI PER INTERVENTI URGENTI PER PREVENIRE E FRONTeggiARE EVENTUALI SITUAZIONI DI EMERGENZA CONNESSE A FENOMENI IDROLOGICI ED IROGLOGICI CHE HANNO COLPITO LA REGIONE EMILIA ROMAGNA IN DATA 19 GENNAIO 2006; D.P.C.M. 20 APRILE 2006) - MEZZI STATALI Direzione Generale: AMBIENTE E DIFESA DEL SUOLO E DELLA COSTA TOTALE CAPITOLO 048079	692.957,35	485.070,15	0,00	0,00	692.957,35	485.070,15	0,00	0,00	0,00	0,00	0,00
2015	048084	1.1.152.2.10.15 (CORRENTE OPERATIVA) (MEZZI STATO) INTERVENTI URGENTI PER PREVENIRE E FRONTeggiARE EVENTUALI SITUAZIONI DI EMERGENZA CONNESSE A FENOMENI IDROLOGICI ED IROGLOGICI CHE HANNO COLPITO LA REGIONE EMILIA ROMAGNA IN DATA 19 GENNAIO 2006; D.P.C.M. 20 APRILE 2006) - MEZZI STATALI Direzione Generale: AMBIENTE E DIFESA DEL SUOLO E DELLA COSTA TOTALE CAPITOLO 048084	1.151.469,52	806.028,66	0,00	0,00	1.151.469,52	806.028,66	0,00	0,00	0,00	0,00	0,00
2015	048089	1.1.152.2.10.15 (CORRENTE OPERATIVA) (MEZZI STATO) TRASFERIMENTI AD ENTI DELLE AMMINISTRAZIONI LOCALI PER INTERVENTI URGENTI DI PROTEZIONE CIVILE, PER LA MESSA IN SICUREZZA E LA RIDUZIONE DEL RISCHIO IDROGEOLOGICO E PER PRODUTTIVE DANNEGGIATE, DEL TERRITORIO C OLTRE I DAGLI EVENTI ALLUVIONALI DI OTTOBRE E NOVEMBRE 2000 (ART. 11, COMMA 3 CONCERNENTE LA MINISTRALE N. 3110 DEL 1 MARZO 2001, ART. 1, COMMA 3 E ART. 2, COMMA 1), CONCERNENTE LA MINISTRALE	5.078.043,95	549.819,32	0,00	0,00	5.078.043,95	549.819,32	0,00	0,00	0,00	0,00	0,00
PARTE I AREA DI INTERVENTO 4 FUNZIONE OBIETTIVO 4													
256													

REGIONE EMILIA-ROMAGNA

RENDICONTO GENERALE PER L'ESERCIZIO FINANZIARIO 2015 PARTE SPESA

BANCA SPENDITE (SPESA CORRENTE + R.R. PP. INIZIALI)	SPANDIMENTO DI CASSA	DEBITI IN CONTO CORRENTE E RESIDUI	INDEBITI ASSUMI NELLO ESERCIZIO	RICORRENTE DI TERRENI E STRUMENTI DI COMPETENZA	RICORRENTE DI PASSIVITA' SU SPANDIMENTI DI CASSA	ELIMINAZIONE DEI RESIDUI PER INSISTENZA, PER PERIZIONE RITIRAZIONE	PER INSISTENZA, PER PERIZIONE RITIRAZIONE	RESIDUI PASSIVE SOPORTATE	
(ART. 18, L.R. 19 APRILE 1995, N. 45 ABBONATA E ART. 25, COMMA 1, L.R. 7 FEBBRAIO 2005, N. 11) - Direzionale Generale: AMBIENTE E DIFESA DEL SUOLO E DELLA COSTA TOTALE CAPITULO 047314	6.178.526,37	4.293.564,78	3.688.430,72	4.101.667,36	1.465.903,34	565.134,06	73.680,05	0,00	950.512,26
2.1.235.3.08.15 (INVESTIMENTO C.A.P.) (MEZZI PROPRI) CONTRIBUTI IN CONTO CAPITALE ALL'AGENZIA REGIONALE DI PROTEZIONE CIVILE PER LA CONCESSIONE DI CONTRIBUTI AI SOGETTI COMPARTIMENTI DEL SISTEMA REGIONALE DI PROTEZIONE CIVILE, APPARTENENTI ALLA PUBBLICA AMMINISTRAZIONE, PER URGENTI IN ATTUAZIONE DELL'ART.10 DELLA L.R.1/2005 E DI INTERVENTI URGENTI IN CASO DI CRISI E DI EMERGENZE NATURALI O IN ALTO (ARTT. 9, 9 e 10, L.R. 7 FEBBRAIO 2005, N.11) Direzionale Generale: AMBIENTE E DIFESA DEL SUOLO E DELLA COSTA TOTALE CAPITULO 047315	23.000.000,00	10.000.000,00	0,00	23.000.000,00	0,00	10.000.000,00	0,00	0,00	23.000.000,00
2.1.235.3.08.15 (INVESTIMENTO C.A.P.) (MEZZI PROPRI) CONTRIBUTI IN CONTO CAPITALE ALL'AGENZIA REGIONALE DI PROTEZIONE CIVILE PER SPESA FINALIZZANTE AL POTENZIAMENTO DELLA CAPACITA' OPERATIVA E L'AGGIORNAMENTO TECNOLOGICO DELLA STRUTTURA OPERATIVA PER LA PROTEZIONE CIVILE PROTEZIONE CIVILE E DELLA COLONIA A MOBILE REGIONALE (ARTT. 14 COMMA 3, 15, 17 e 18 L.R. 7 FEBBRAIO 2005, N.11) Direzionale Generale: AMBIENTE E DIFESA DEL SUOLO E DELLA COSTA TOTALE CAPITULO 047317	1.000.000,00	1.000.000,00	0,00	1.000.000,00	0,00	1.000.000,00	0,00	0,00	1.000.000,00
2.1.235.3.08.15 (INVESTIMENTO C.A.P.) (MEZZI PROPRI) CONTRIBUTI IN CONTO CAPITALE ALL'AGENZIA REGIONALE DI PROTEZIONE CIVILE PER SPESA FINALIZZANTE AL POTENZIAMENTO DELLA CAPACITA' OPERATIVA E L'AGGIORNAMENTO TECNOLOGICO DELLA STRUTTURA OPERATIVA PER LA PROTEZIONE CIVILE PROTEZIONE CIVILE E DELLA COLONIA A MOBILE REGIONALE (ARTT. 14 COMMA 3, 15, 17 e 18 L.R. 7 FEBBRAIO 2005, N.11) Direzionale Generale: AMBIENTE E DIFESA DEL SUOLO E DELLA COSTA TOTALE CAPITULO 047319	4.000.000,00	4.000.000,00	0,00	4.000.000,00	0,00	4.000.000,00	0,00	0,00	4.000.000,00
2.1.210.3.08.15 (INVESTIMENTO C.A.P.) (MEZZI PROPRI) SPESA PER LA REALIZZAZIONE DI INTERVENTI DI EMERGENZA PER FRONTIERE SITUAZIONI DI GRANDE PERICOLO IN ATTO O POTENZIALI NEI SETTORI DI COMPETENZA REGIONALE A SEGUITO DELLA ATTIVITA' DI PROTEZIONE CIVILE PER LA PROTEZIONE CIVILE E TERRITORIALI (ART.19, L.R. 7 FEBBRAIO 2005, N.11) E ART.7 L.R. 18 NOVEMBRE 2014, N.24) Direzionale Generale: AMBIENTE E DIFESA DEL SUOLO E DELLA COSTA TOTALE CAPITULO 047321	2.700.000,00	1.951.991,66	1.855.706,29	2.585.461,29	114.538,71	96.285,37	0,00	0,00	729.755,00
TOTALE URB 1.4.4.3. 17400	36.878.526,37	21.205.556,44	5.544.137,01	34.687.128,65	1.580.442,05	15.661.419,43	73.680,05	0,00	29.680.267,26
di cui Competenza	36.287.570,70	21.205.556,44	5.019.173,45	34.687.128,65	1.580.442,05	15.661.419,43	0,00	0,00	29.667.955,20
di cui Residui	610.955,67	0,00	524.963,56	0,00	0,00	0,00	73.680,05	0,00	12.312,06
URB 1.4.4.3.17403 ORGANIZZAZIONE DEL SISTEMA DI PROTEZIONE CIVILE - RISORSE STATALI	2.700.000,00	1.951.991,66	1.855.706,29	2.585.461,29	114.538,71	96.285,37	0,00	0,00	729.755,00
2.1.235.3.08.15 (INVESTIMENTO C.A.P.) (MEZZI STATO) PROTEZIONE CIVILE PER SPESA FINALIZZANTE AL POTENZIAMENTO DEL SISTEMA REGIONALE DI PROTEZIONE CIVILE, DELLA COLONIA MOBILE REGIONALE E DEL CENTRO TERRITORIALE DI PROTEZIONE CIVILE (ARTT. 10, 11, 12, 13, 14, 15, 16, 17, 18, 20 e 22, L.R. 7 FEBBRAIO 2005, N. 11) - MEZZI STATALI Direzionale Generale: AMBIENTE E DIFESA DEL SUOLO E DELLA COSTA TOTALE CAPITULO 047384	0,00	0,00	0,00	0,00	0,00	0,00	0,00	0,00	0,00
2.1.235.3.08.15 (INVESTIMENTO C.A.P.) (MEZZI STATO) CONTRIBUTI IN CONTO CAPITALE ALL'AGENZIA REGIONALE DI PROTEZIONE CIVILE PER SPESA FINALIZZANTE AL POTENZIAMENTO DEL SISTEMA REGIONALE DI PROTEZIONE CIVILE, DELLA COLONIA MOBILE REGIONALE E DEL CENTRO TERRITORIALE DI PROTEZIONE CIVILE, APPARTENENTI ALLA PUBBLICA AMMINISTRAZIONE, PER URGENTI IN ATTUAZIONE DELL'ART.10 DELLA L.R.1/2005 E DI INTERVENTI URGENTI IN CASO DI CRISI E DI EMERGENZE NATURALI O IN ALTO (ARTT. 9, 9 e 10, L.R. 7 FEBBRAIO 2005, N.11) - MEZZI STATALI. Direzionale Generale: AMBIENTE E DIFESA DEL SUOLO E DELLA COSTA TOTALE CAPITULO 047386	637.652,77	191.295,83	0,00	0,00	637.652,77	191.295,83	0,00	0,00	0,00
2.1.235.3.08.15 (INVESTIMENTO C.A.P.) (MEZZI STATO) CONTRIBUTI IN CONTO CAPITALE ALL'AGENZIA REGIONALE DI PROTEZIONE CIVILE PER LA CONCESSIONE DI CONTRIBUTI AI SOGETTI COMPARTIMENTI DEL SISTEMA REGIONALE DI PROTEZIONE CIVILE	327.000,00	98.100,00	0,00	0,00	327.000,00	98.100,00	0,00	0,00	0,00
PARTE I AREA DI INTERVENTO 4 FUNZIONE OBIETTIVO 4									

REGIONE EMILIA-ROMAGNA		RENDICONTO GENERALE PER L'ESERCIZIO FINANZIARIO 2015										PARTE SPESA	
ESERCIZIO	CAPITOLO	DESCRIZIONE DEL CAPITOLO	ANASS SPENDITE (SPESA COMPLESSIVA + RR. PP. INIZIALI)	SPANDIMENTO DI CASSA	PAGAMENTI IN CONTO COMPLESSIVI RESIDUI	INTERESSI ASSUMI NELLA SPESA	RISORSE DI IMPRESA SU SPANDIMENTI DI CASSA	RISORSE DI IMPRESA SU SPANDIMENTI DI CASSA	PER IMPOSTAZIONE, PER PERSECUZIONE	PER IMPOSTAZIONE, PER PERSECUZIONE	RESIDUI PASSIVI DA RIPORTARE		
												TOTALE	TOTALE
2015	047390	CIVILE, APPARTENENTI ALLA PUBBLICA AMMINISTRAZIONE, PER LA REALIZZAZIONE DI STRUTTURE OPERATIVE TERRITORIALI FINALIZZATE AL POTENZIAMENTO DEL SISTEMA (ART. 138, COMMA 16, LEGGE 23 DICEMBRE 2000, N. 388; ART. 8 E 9, COMMA 16, LEGGE 23 DICEMBRE 2000, N. 388; ART. 7 FEBBRAIO 2005, N. 1) - MEZZI STATALI	327.000,00	98.100,00	0,00	0,00	0,00	327.000,00	98.100,00	0,00	0,00		
		Direzione Generale: AMBIENTE E DIFESA DEL SUOLO E DELLA COSTA											
		TOTALE CAPITOLO 047390	327.000,00	98.100,00	0,00	0,00	0,00	327.000,00	98.100,00	0,00	0,00		
2015	047392	2.1.232.3.08.15 (INVESTIMENTO C.A.P.) (MEZZI STATO) - REALIZZAZIONE E POTENZIAMENTO DEL SISTEMA OPERATIVO TERRITORIALE FINALIZZATE AL POTENZIAMENTO DEL SISTEMA DI PROTEZIONE CIVILE (ART. 138, COMMA 16, LEGGE 23 DICEMBRE 2000, N. 388; ART. 8 E 9, COMMA 16, LEGGE 23 DICEMBRE 2000, N. 388; ART. 7 FEBBRAIO 2005, N. 1) - MEZZI STATALI	430.789,99	129.237,00	0,00	0,00	430.789,99	129.237,00	0,00	0,00	0,00		
		Direzione Generale: AMBIENTE E DIFESA DEL SUOLO E DELLA COSTA											
		TOTALE CAPITOLO 047392	430.789,99	129.237,00	0,00	0,00	430.789,99	129.237,00	0,00	0,00	0,00		
2015	047394	2.1.232.3.08.15 (INVESTIMENTO C.A.P.) (MEZZI STATO) - CONTRIBUTI IN CONTO CAPITALE AGLI ENTI LOCALI PER INTERVENTI A SEGUITO DI EVENTI CALAMITOSI DI RILIEVO REGIONALE (ART.138, COMMA 16, LEGGE 23 DICEMBRE 2000, N.388; ART.8 E 9, L.R.7 FEBBRAIO 2005, N.1) - MEZZI STATALI	147.056,04	47.156,30	0,00	0,00	147.056,04	47.156,30	0,00	0,00	0,00		
		Direzione Generale: AMBIENTE E DIFESA DEL SUOLO E DELLA COSTA											
		TOTALE CAPITOLO 047394	147.056,04	47.156,30	0,00	0,00	147.056,04	47.156,30	0,00	0,00	0,00		
2015	047396	2.1.235.3.08.15 (INVESTIMENTO C.A.P.) (MEZZI STATO) - CONTRIBUTI IN CONTO CAPITALE ALL'AGENZIA REGIONALE DI PROTEZIONE CIVILE PER SPESA FINALIZZATA AL POTENZIAMENTO DEL SISTEMA REGIONALE DI PROTEZIONE CIVILE PER LE ATTIVITA' DI PROTEZIONE CIVILE (ART.138, COMMA 16, LEGGE 23 DICEMBRE 2000, N.388; ART.8 E 9, L.R.7 FEBBRAIO 2005, N.1) - MEZZI STATALI	0,00	0,00	0,00	0,00	0,00	0,00	0,00	0,00	0,00		
		Direzione Generale: AMBIENTE E DIFESA DEL SUOLO E DELLA COSTA											
		TOTALE CAPITOLO 047396	0,00	0,00	0,00	0,00	0,00	0,00	0,00	0,00	0,00		
		TOTALE URP 1.4.4.3.17403	2.182.412,19	637.753,96	10.131,63	24.064,64	2.158.316,92	647.622,33	0,00	0,00	24.064,64		
		di cui Residui	2.182.381,46	637.753,96	0,00	24.064,64	2.158.316,92	647.622,33	0,00	0,00	24.064,64		
		di cui Residui	10.131,63	0,00	10.131,63	0,00	0,00	0,00	0,00	0,00	0,00		
URP 1.4.4.3.17405		INTERVENTI URGENTI DI PROTEZIONE CIVILE PER IL SUPERAMENTO DI SITUAZIONI DI CRITICITA' - RISORSE STATALI											
2015	047425	1.1.210.3.08.15 (INVESTIMENTO C.A.P.) (MEZZI STATO) - SPESA PER LA REALIZZAZIONE ED IL COMPLETAMENTO DEGLI INTERVENTI URGENTI DI PROTEZIONE CIVILE DEGLI INTERVENTI URGENTI CONSEQUENTI ALL'ORDINANZA N. 3237/2002 (ART. 2 O. P.C.M. DEL 2 DICEMBRE 2008 N. 3688) - MEZZI STATALI	291.989,21	0,00	0,00	0,00	291.989,21	0,00	0,00	0,00	0,00		
		Direzione Generale: AMBIENTE E DIFESA DEL SUOLO E DELLA COSTA											
		TOTALE CAPITOLO 047425	291.989,21	0,00	0,00	0,00	291.989,21	0,00	0,00	0,00	0,00		
2015	047427	1.1.232.3.08.15 (INVESTIMENTO C.A.P.) (MEZZI STATO) - CONTRIBUTI AGLI ENTI LOCALI PER LA REALIZZAZIONE E POTENZIAMENTO DEL SISTEMA OPERATIVO TERRITORIALE FINALIZZATE AL POTENZIAMENTO DEL SISTEMA DI PROTEZIONE CIVILE (ART. 138, COMMA 16, LEGGE 23 DICEMBRE 2000, N. 388; ART. 8 E 9, COMMA 16, LEGGE 23 DICEMBRE 2000, N. 388; ART. 7 FEBBRAIO 2005, N. 1) - MEZZI STATALI	825.918,99	69.750,00	0,00	0,00	825.918,99	69.750,00	0,00	0,00	0,00		
		Direzione Generale: AMBIENTE E DIFESA DEL SUOLO E DELLA COSTA											
		TOTALE CAPITOLO 047427	825.918,99	69.750,00	0,00	0,00	825.918,99	69.750,00	0,00	0,00	0,00		
2015	047429	1.1.210.3.08.15 (INVESTIMENTO C.A.P.) (MEZZI STATO) - SPESA PER LA REALIZZAZIONE ED IL COMPLETAMENTO DEGLI INTERVENTI URGENTI DI PROTEZIONE CIVILE DEGLI INTERVENTI URGENTI CONSEQUENTI ALL'ORDINANZA N. 3237/2002 (ART. 2 O. P.C.M. DEL 2 DICEMBRE 2008 N. 3688) - MEZZI STATALI	82.710,58	0,00	0,00	0,00	82.710,58	0,00	0,00	0,00	0,00		
		Direzione Generale: AMBIENTE E DIFESA DEL SUOLO E DELLA COSTA											
		TOTALE CAPITOLO 047429	82.710,58	0,00	0,00	0,00	82.710,58	0,00	0,00	0,00	0,00		
		TOTALE CAPITOLO 047427	1.058.418,99	69.750,00	0,00	0,00	1.058.418,99	69.750,00	0,00	0,00	232.500,00		

PARTE I AREA DI INTERVENTO 4 FUNZIONE OBIETTIVO 4

REGIONE EMILIA-ROMAGNA		RENDICONTO GENERALE PER L'ESERCIZIO FINANZIARIO 2015										PARTE SPESA	
ESERCIZIO	CAPITOLO	DESCRIZIONE DEL CAPITOLO	MASSA SPENDIBILE (SPESA COMPENSA + R.R. PP. INIZIALI)	SPANDIMENTO DI MASSA	PAGAMENTI IN CONTRO COMPENSA E RESIDUI	INTERESSI ASSUMI NELLA SPESA	RISORSE DI IMPRESA IN SPESA	RISORSE DI SPESA	PER INDEBITAMENTO, PER PERIZIONE	RESIDUI PASSIVI DA RIPARTIZIONE	ELIMINAZIONE DEI RESIDUI		
											PER INDEBITAMENTO, PER PERIZIONE	RESIDUI PASSIVI DA RIPARTIZIONE	
		Direzione Generale: AMBIENTE E DIFESA DEL SOGLO E DELLA COSTA											
		TOTALE CAPITOLO 047429	82.710,58	0,00	0,00	0,00	82.710,58	0,00	0,00	0,00	0,00	0,00	
2015	047431	1.1.232.3.08.15 (INVESTIMENTO C.A.P.) (MEZZI STATO) COMPILAZIONE DEGLI INTERVENTI E DELLE OPERE ED IL PROTEZIONE CIVILE PREVISTI NELLA PIANTIFICAZIONE DEGLI INTERVENTI URGENTI CONSEGUENTI ALL'ORGANIZZAZIONE N. 3688) - MEZZI STATALI 4 O. F.C.M. DEL 2 LUGLIO 2008 N. 3 688) Direzione Generale: AMBIENTE E DIFESA DEL SOGLO E DELLA COSTA	0,00	0,00	0,00	0,00	0,00	0,00	0,00	0,00	0,00	0,00	
		TOTALE CAPITOLO 047431	0,00	0,00	0,00	0,00	0,00	0,00	0,00	0,00	0,00	0,00	
2015	047433	1.1.210.3.08.15 (INVESTIMENTO C.A.P.) (MEZZI STATO) SPESA PER LA REALIZZAZIONE ED IL COMPLETAMENTO DEGLI INTERVENTI E DELLE OPERE DI PROTEZIONE CIVILE DI COMPETENZA REGIONALE PREVISTI NELLA PIANTIFICAZIONE DEGLI INTERVENTI URGENTI CONSEGUENTI ALL'ORGANIZZAZIONE N. 3688) (ART. 5 O. F.C.M. DEL 2 LUGLIO 2008 N. 3688) - MEZZI STATALI Direzione Generale: AMBIENTE E DIFESA DEL SOGLO E DELLA COSTA	61.818,85	18.545,66	0,00	0,00	61.818,85	18.545,66	0,00	0,00	0,00	0,00	
		TOTALE CAPITOLO 047433	61.818,85	18.545,66	0,00	0,00	61.818,85	18.545,66	0,00	0,00	0,00	0,00	
2015	047435	1.1.232.3.08.15 (INVESTIMENTO C.A.P.) (MEZZI STATO) CONTRIBUTI AGLI ENTI LOCALI PER LA REALIZZAZIONE ED IL COMPLETAMENTO DEGLI INTERVENTI URGENTI CONSEGUENTI ALL'ORGANIZZAZIONE N. 3688) (ART. 5 O. F.C.M. DEL 2 LUGLIO 2008 N. 3 688) - MEZZI STATALI Direzione Generale: AMBIENTE E DIFESA DEL SOGLO E DELLA COSTA	3.026,84	0,00	0,00	0,00	3.026,84	0,00	0,00	0,00	0,00	0,00	
		TOTALE CAPITOLO 047435	3.026,84	0,00	0,00	0,00	3.026,84	0,00	0,00	0,00	0,00	0,00	
2015	047437	1.1.210.3.08.15 (INVESTIMENTO C.A.P.) (MEZZI STATO) INTERVENTI E DELLE OPERE DI PROTEZIONE CIVILE DI COMPETENZA REGIONALE PREVISTI NELLA PIANTIFICAZIONE DEGLI INTERVENTI URGENTI CONSEGUENTI ALL'ORGANIZZAZIONE N. 3688) (ART. 5 O. F.C.M. DEL 2 LUGLIO 2008 N. 3 688) - MEZZI STATALI Direzione Generale: AMBIENTE E DIFESA DEL SOGLO E DELLA COSTA	94.214,05	28.264,22	0,00	0,00	94.214,05	28.264,22	0,00	0,00	0,00	0,00	
		TOTALE CAPITOLO 047437	94.214,05	28.264,22	0,00	0,00	94.214,05	28.264,22	0,00	0,00	0,00	0,00	
2015	047439	1.1.232.3.08.15 (INVESTIMENTO C.A.P.) (MEZZI STATO) COMPLETAMENTO DEGLI INTERVENTI E DELLE OPERE DI PROTEZIONE CIVILE PREVISTI NELLA PIANTIFICAZIONE DEGLI INTERVENTI URGENTI CONSEGUENTI ALL'ORGANIZZAZIONE N. 3449/2005 (ART. 6 O. F.C.M. DEL 2 LUGLIO 2008 N. 3 688) - MEZZI STATALI Direzione Generale: AMBIENTE E DIFESA DEL SOGLO E DELLA COSTA	114.462,34	0,00	0,00	0,00	114.462,34	0,00	0,00	0,00	0,00	0,00	
		TOTALE CAPITOLO 047439	114.462,34	0,00	0,00	0,00	114.462,34	0,00	0,00	0,00	0,00	0,00	
		TOTALE URB 1.4.4.3.17405	1.706.640,86	116.559,88	0,00	0,00	1.474.140,86	116.559,88	0,00	0,00	0,00	0,00	
		DI CUI COMPENSA	1.474.140,86	116.559,88	0,00	0,00	1.474.140,86	116.559,88	0,00	0,00	0,00	0,00	
		DI CUI RESIDUI	232.500,00	0,00	0,00	0,00	0,00	0,00	0,00	0,00	232.500,00	0,00	
		TOTALE URB 1.4.4.3.17410	114.462,34	0,00	0,00	0,00	114.462,34	0,00	0,00	0,00	0,00	0,00	
2015	048037	2.1.210.3.10.15 (INVESTIMENTO C.A.P.) (MEZZI STATO) INTERVENTI DIRETTI AD ELIMINARE I RISCHI DERIVANTI DA DANNI CAUSATI DA SCALDI, INCENDI, ALLUVIONI, GRANDINE, SEPPESSE, I.27 OTTOBRE 1995, N. 438 E SUCCESSIVE MODIFICAZIONI, D.P.C.M. 10 APRILE 1996) - MEZZI STATALI. Direzione Generale: AMBIENTE E DIFESA DEL SOGLO E DELLA COSTA	47.317,31	26.970,87	0,00	0,00	47.317,31	26.970,87	0,00	0,00	0,00	0,00	
		TOTALE CAPITOLO 048037	47.317,31	26.970,87	0,00	0,00	47.317,31	26.970,87	0,00	0,00	0,00	0,00	
2015	048074	2.1.232.3.10.15 (INVESTIMENTO C.A.P.) (MEZZI STATO) TRASFERIMENTO DI FONDI AGLI ENTI LOCALI PER IL SERVIZIO DI ELIMINAZIONE DEI RIFIUTI URBANI (ART. 27 DELLA LEGGE N. 431 DEL 28 FEBBRAIO 1994, ART. 27 COMMA 1, E ART. 3 LETT. A) D.L. 24 NOVEMBRE 1994, N. 646) - MEZZI STATALI. NOTE: NUOVA ISTITUZIONE Direzione Generale: AMBIENTE E DIFESA DEL SOGLO E DELLA COSTA	89.105,26	0,00	0,00	0,00	89.105,26	0,00	0,00	0,00	0,00	0,00	
		TOTALE CAPITOLO 048074	89.105,26	0,00	0,00	0,00	89.105,26	0,00	0,00	0,00	0,00	0,00	
		TOTALE URB 1.4.4.3.17410	136.422,57	26.970,87	0,00	0,00	136.422,57	26.970,87	0,00	0,00	0,00	0,00	
		DI CUI COMPENSA	136.422,57	26.970,87	0,00	0,00	136.422,57	26.970,87	0,00	0,00	0,00	0,00	

PARTE I AREA DI INTERVENTO 4 FUNZIONE OBIETTIVO 4

REGIONE EMILIA-ROMAGNA

RENDICONTO GENERALE PER L'ESERCIZIO FINANZIARIO 2015

PARTE SPESA

ESERCIZIO	CAPITOLO	DESCRIZIONE DEL CAPITOLO	MASSA SPENDIBILE (SPESA COMPENSA + R.R. PP. INIZIALI)	SPANDIMENTO DI CASSA	PAGAMENTI IN CONTRO COMPENSA E RESIDUI	IMPEGNI ASSUNTI NELLA SPESA	RISORSE DI IMPRESA SPENDIBILI IN COMPENSA	RISORSE DI IMPRESA SPENDIBILI IN CASSA	PER IMPEGNATI PER PERSECUZIONE	RESIDUI PASSIVI DA RIPORTARE
		URP 1.4.4.3.17420 INTERVENTI PER FRONTEGGIARE EMERGENZE AMBIENTALI - RISORSE STATALI								
2015	048098	2.1.210.3.08.15 (INVESTIMENTO CAP.) (MEZZI STATO) INTERVENTI URGENTI VOLTI A FRONTEGGIARE L'EMERGENZA AMBIENTALE IN ATTO NELLA SACCA DI GORO (ORD. N.2721/FPC DEL 28 NOVEMBRE 1997 ORD. N.2926 DEL 15 APRILE 1999; ORD. N.2928 DEL 15 APRILE 1999; ORD. N.3044 DEL 26 FEBBRAIO 2000) - MEZZI STATALI Direzioni Generali: AMBIENTE E DIFESA DEL SUOLO E DELLA COSTA	23.697,80	7.109,34	0,00	0,00	23.697,80	7.109,34	0,00	0,00
		TOTALE CAPITOLATO 048098	23.697,80	7.109,34	0,00	0,00	23.697,80	7.109,34	0,00	0,00
2015	048225	2.1.232.3.10.15 (INVESTIMENTO CAP.) (MEZZI STATO) INTERVENTI VOLTI A FRONTEGGIARE LE SITUAZIONI DI EMERGENZA CONSEGUENTI ALLE TROMBE D'ARIA DEL 22 LUGLIO E 10 AGOSTO 1999 NELE PROVINCE DI PARMA, AL FERMENTO, AVULTO, BOLOGNA, MODENA, REGGIO EMILIA, VERGATELLI DAL 30 SETTEMBRE AL 1 OTTOBRE 1999 IN PROVINCIA DI Piacenza, DAL 20 AL 26 OTTOBRE 1999 NELLE PROVINCE DI PAVIA, CREMONA, BERGAMO, LOMBARDIA, ORDINANZA N. 3027 DEL 18 DICEMBRE 1999) - MEZZI STATALI. Direzioni Generali: AMBIENTE E DIFESA DEL SUOLO E DELLA COSTA	338.469,10	101.540,73	0,00	0,00	338.469,10	101.540,73	0,00	0,00
		TOTALE CAPITOLATO 048225	338.469,10	101.540,73	0,00	0,00	338.469,10	101.540,73	0,00	0,00
2015	048228	2.1.232.3.10.15 (INVESTIMENTO CAP.) (MEZZI STATO) INTERVENTI VOLTI A FRONTEGGIARE I DANNI CONSEGUENTI GLI INCENDI NELLE PROVINCE DI BOLOGNA, MODENA, PARMA, REGGIO EMILIA E MODENA (ORDINANZA MINISTERIALE N. 3029 DEL 3 AGOSTO 2000 E ART. 5 O ROMANZA PRESIDENTE MEZZI STATALI - ORDINANZA N. 3245 DEL 21 FEBBRAIO 2003) - MEZZI STATALI Direzioni Generali: AMBIENTE E DIFESA DEL SUOLO E DELLA COSTA	804.373,59	241.312,08	0,00	0,00	804.373,59	241.312,08	0,00	0,00
		TOTALE CAPITOLATO 048228	804.373,59	241.312,08	0,00	0,00	804.373,59	241.312,08	0,00	0,00
URP 1.4.4.3.17430		INTERVENTI URGENTI PER EVENTI CALAMITOSI NEI TERRITORI DI ALTRE REGIONI								
2015	047445	2.1.235.3.08.15 (INVESTIMENTO CAP.) (MEZZI PROPRI) ASSEGNAZIONE ALL'AMBITO REGIONALE DI PROTEZIONE CIVILE PER IL RIFUGIO E LA RICOSSIONE DI INFRASTRUTTURE PUBBLICHE STRUTTE O DANNEGGIATE, NEL TERRITORIO DEI TERRITORI DI ALTRE REGIONI, PER LA RICOSSIONE DI INFRASTRUTTURE PUBBLICHE STRUTTE O DANNEGGIATE, NEL TERRITORIO DEI TERRITORI DI ALTRE REGIONI, PER LA RICOSSIONE DI INFRASTRUTTURE PUBBLICHE STRUTTE O DANNEGGIATE, NEL TERRITORIO DEI TERRITORI DI ALTRE REGIONI (ART. 19, L.R. 23 LUGLIO 2009, N.9) DIREZIONE GENERALE: AMBIENTE E DIFESA DEL SUOLO E DELLA COSTA	1.166.540,49	349.962,15	0,00	0,00	1.166.540,49	349.962,15	0,00	0,00
		TOTALE CAPITOLATO 047445	1.166.540,49	349.962,15	0,00	0,00	1.166.540,49	349.962,15	0,00	0,00
		TOTALE URP 1.4.4.3.17430	1.166.540,49	349.962,15	0,00	0,00	1.166.540,49	349.962,15	0,00	0,00
URP 1.4.4.3.17450		ATTREZZATURE E MATERIALI PER PRONTO INTERVENTO								
2015	048050	2.1.210.3.10.15 (INVESTIMENTO CAP.) (MEZZI PROPRI) SPESA PER LAVORI DI URGENZA E SOMMA URGENZA IN CASO DI PUBBLICHE CALAMITA' IN MATERIA DI DIFESA DEL SUOLO E DELLA COSTA DI COMPETENZA REGIONALE (D.LGS. N.175 E 176/95, P. R. 5 OTTOBRE 2010, N. 2077, N.1859, ART.1, DIREZIONE GENERALE: AMBIENTE E DIFESA DEL SUOLO E DELLA COSTA	8.257.529,28	3.936.850,48	0,00	0,00	8.257.529,28	3.936.850,48	0,00	0,00
		TOTALE CAPITOLATO 048050	8.257.529,28	3.936.850,48	0,00	0,00	8.257.529,28	3.936.850,48	0,00	0,00
2015	048055	2.1.220.3.10.15 (INVESTIMENTO CAP.) (MEZZI STATO) SPESA PER L'APPRESTAMENTO DEI MATERIALI E PER LE NECESSITA' URGENTI IN CASO DI PUBBLICHE CALAMITA'.	17.654,67	14,01	0,00	0,00	17.654,67	14,01	0,00	0,00
		TOTALE URP 1.4.4.3.17450	8.275.183,95	3.950.864,49	0,00	0,00	8.275.183,95	3.950.864,49	0,00	0,00
		TOTALE URP 1.4.4.3.17450	8.275.183,95	3.950.864,49	0,00	0,00	8.275.183,95	3.950.864,49	0,00	0,00
		TOTALE URP 1.4.4.3.17450	8.275.183,95	3.950.864,49	0,00	0,00	8.275.183,95	3.950.864,49	0,00	0,00

REGIONE EMILIA-ROMAGNA

RENDICONTO GENERALE PER L'ESERCIZIO FINANZIARIO 2015 PARTE SPESA

ESERCIZIO	CAPITOLO	DESCRIZIONE DEL CAPITOLO	ANASS SPENDITE (SPESA CORRISPONDA + R.R. PP. INIZIALI)	SPANDIMENTO DI CASSA	RISORSE IN CONTO CORRENTE E RESIDUI	INTERESSI ASSUNTI NELLA SPESA	RISORSE SU SPANDIMENTI DI COMPETENZA	RISORSE DI PERMANENZA SU SPANDIMENTI DI CASSA	ELIMINAZIONI DEI RESIDUI PER INSISTENZA, PER PERIZIONE RIMPROVAZIONE	RESIDUI PASSIVI DA RIPORTARE
2015	U48232	FRONTI INTERVENTI NELLE MATERIE DI COMPETENZA REGIONALE (D.GS 12/4/1982, N.1010) (D. L.12/11/1982, N.829, N.829) CONVERTITO IN L. 23/12/1982, N.938 E L.23/12/83, N. 749) - MEZZI STATALI DIREZIONE GENERALE: AMBIENTE E DIFESA DEL SUOLO E DELLA COSTA TOTALE CAPITOLO U48052	17.654,67	14,01	0,00	0,00	17.654,67	14,01	0,00	0,00
2015	U48052	2.1.210.3.10.15 (INVESTIMENTO C.P.) (MEZZI STATO) INTERVENTI URGENTI CONSEGUENTI ALLE ECCEZIONALI AVERSIATTA' ATERRESCHE RELATIVE AL PERIODO GIUGNO 1990 INTERSTRUTTURE PER LA RETE VITINA ED AGRICOLA PUBBLICI (L. 3 LUGLIO 1991, N.197) ORDINANZA N. 218 3/PPC DEL 4 DICEMBRE 1991; D.M. PROT. CIVILE DEL 8 AGOSTO 1992 (N. 613) - MEZZI STATALI DIREZIONE GENERALE: AMBIENTE E DIFESA DEL SUOLO E DELLA COSTA TOTALE CAPITOLO U48052	11.315,09	0,00	0,00	0,00	11.315,09	0,00	0,00	0,00
2015	U48217	2.1.210.3.10.15 (INVESTIMENTO C.P.) (MEZZI STATO) REALIZZAZIONE PER IL TERZO PERIODO INTERVENTI URGENTI CONSEGUENTI ALLE ECCEZIONALI AVERSIATTA' ATERRESCHE RELATIVE AL PERIODO GIUGNO 1990 INTERSTRUTTURE PER LA RETE VITINA ED AGRICOLA PUBBLICI (L. 3 LUGLIO 1991, N.197) ORDINANZA N. 218 3/PPC DEL 4 DICEMBRE 1991; D.M. PROT. CIVILE DEL 8 AGOSTO 1992 (N. 613) - MEZZI STATALI DIREZIONE GENERALE: AMBIENTE E DIFESA DEL SUOLO E DELLA COSTA TOTALE CAPITOLO U48217	154.102,74	49.457,52	0,00	0,00	154.102,74	38.693,81	0,00	0,00
2015	U48217	2.1.210.3.10.15 (INVESTIMENTO C.P.) (MEZZI STATO) REALIZZAZIONE PER IL TERZO PERIODO INTERVENTI URGENTI CONSEGUENTI ALLE ECCEZIONALI AVERSIATTA' ATERRESCHE RELATIVE AL PERIODO GIUGNO 1990 INTERSTRUTTURE PER LA RETE VITINA ED AGRICOLA PUBBLICI (L. 3 LUGLIO 1991, N.197) ORDINANZA N. 218 3/PPC DEL 4 DICEMBRE 1991; D.M. PROT. CIVILE DEL 8 AGOSTO 1992 (N. 613) - MEZZI STATALI DIREZIONE GENERALE: AMBIENTE E DIFESA DEL SUOLO E DELLA COSTA TOTALE CAPITOLO U48217	10.763,71	0,00	0,00	0,00	10.763,71	0,00	0,00	0,00
2015	U48219	1.1.235.3.08.15 (INVESTIMENTO C.P.) (MEZZI STATO) ASSEGNAZIONE ALL'AGENZIA REGIONALE DI PROTEZIONE CIVILE PER INTERVENTI IN CONTO CAPITALE CONSEGUENTI ALLE ECCEZIONALI PRECIPITAZIONI NEVOSI NEL FEBBRAIO 2012 NEL PERIODO 2012 - D.P.C.M. 23 MARZO 2013 (ART. 24) COMMA 1, LETT. D) L.N. 7 FEBBRAIO 2005, N. 1) - MEZZI STATALI DIREZIONE GENERALE: AMBIENTE E DIFESA DEL SUOLO E DELLA COSTA TOTALE CAPITOLO U48219	8.506.298,22	8.506.298,22	7.138.875,82	8.506.298,22	8.506.298,22	1.367.422,40	0,00	0,00
2015	U48222	1.1.235.3.08.15 (INVESTIMENTO C.P.) (MEZZI STATO) TRASFERIMENTO ALL'AGENZIA REGIONALE DI PROTEZIONE CIVILE DELL'EMILIA-ROMAGNA DEL CONTRIBUTO FINANZIARIO DEL FONDO DI RISERVA PER INTERVENTI IN CONTO CAPITALE CONSEGUENTI ALLE ECCEZIONALI PRECIPITAZIONI NEVOSI NEL FEBBRAIO 2012 NEL PERIODO 2012 - D.P.C.M. 23 MARZO 2013 (ART. 24) COMMA 1, LETT. D) L.N. 7 FEBBRAIO 2005, N. 1) - MEZZI STATALI DIREZIONE GENERALE: AMBIENTE E DIFESA DEL SUOLO E DELLA COSTA TOTALE CAPITOLO U48222	11.132.237,00	11.132.237,00	0,00	11.132.237,00	11.132.237,00	0,00	0,00	0,00
2015	U48230	1.1.232.3.08.15 (INVESTIMENTO C.P.) (MEZZI STATO) ASSEGNAZIONE AI COMUNI E ALLE UNIONI DI COMUNI A COPERTURA DI CONTRIBUTI IN CONTO CAPITALE ALLE IMPRESE PER IL RECUPERO DEI DANNEGGIATI IN CONSEGUENZA ALLE ECCEZIONALI PRECIPITAZIONI NEVOSI NEL MESE DI FEBBRAIO 2012 NELLE REGIONI EMILIA-ROMAGNA, MARCHE E TOSCANA 290, L. 24 DICEMBRE 2012 (N. 218) D.P. N. 213 ARRETRATI 2013; D.P.C.M. 20 SETTEMBRE 2013) # MEZZI STATALI DIREZIONE GENERALE: ATTIVITA' PRODUTTIVE, COMMERCIO, TURISMO TOTALE CAPITOLO U48230	1.734.625,66	1.734.625,66	1.729.005,54	1.734.625,65	5.620,12	0,00	0,00	0,00
2015	U48232	1.1.232.3.08.15 (INVESTIMENTO C.P.) (MEZZI STATO) ASSEGNAZIONE AI COMUNI E ALLE UNIONI DI COMUNI A COPERTURA DI CONTRIBUTI IN CONTO CAPITALE ALLE IMPRESE PER IL RECUPERO DEI DANNEGGIATI IN CONSEGUENZA ALLE ECCEZIONALI PRECIPITAZIONI NEVOSI NEL MESE DI FEBBRAIO 2012 NE LIE REGIONI EMILIA-ROMAGNA, MARCHE E TOSCANA 290, L. 24 DICEMBRE 2012 (N. 218) D.P. N. 213 ARRETRATI 2013; D.P.C.M. 20 SETTEMBRE 2013) # MEZZI STATALI DIREZIONE GENERALE: AGRICOLTURA, ECONOMIA ITTICA, TOTALE CAPITOLO U48230	361.810,07	361.810,07	361.810,07	361.810,07	0,00	0,00	0,00	0,00

PAG. 1 AREA DI INTERVENTO 4 FUNZIONE OBIETTIVO 4

REGIONE EMILIA-ROMAGNA

RENDICONTO GENERALE PER L'ESERCIZIO FINANZIARIO 2015 PARTE SPESA

ESERCIZIO	CAPITOLO	DESCRIZIONE DEL CAPITOLO	MASSE SPENDIBILI (SPESA COMPLETA + R.P. INIZIALI)	SPANDIMENTO DI CASSA	PASSIVITÀ IN CONTO COMPLETA E RESIDUI	IMPEGNI ASSUMI NELLA SPESA	RISERVE DI IMPENSA SU IMPEGNI DI COMPETENZA	RISERVE DI IMPEGNI SU SPANDIMENTI DI CASSA	PER IMPEGNI TRAMANDATI PER PERSECUZIONE	RESIDUI PASSIVI DA IMPORRE
2015	048104	2.1.233.3.10.15 (INVESTIMENTO C.A.P.) (ALTRI VINCOLI) TRASFERIMENTI AD ENTI DELLE AMMINISTRAZIONI LOCALI PER INTERVENTI PRESIDIATI AL RIFORNIMENTO DEGLI IMPIANTI PRESSO LE AMMINISTRAZIONI LOCALI E DERIVANTI DAGLI EVENTI ALTRIVINCOLI E DISSESTI IDROGEOLOGICI OTTOBRE E NOVEMBRE 2000 - MUTUI CON ONERI DICEMBRE 2002 E 1° FEBBRAIO 2003 N°1,3 CONVERTITO IN L. 8 APRILE 2003, N. 62; ART. 80, COMMA 29, L. 27 DICEMBRE 2007, N. 2094 O.C.C.M. DEL 12 SETTEMBRE 2003, N. 3124 DEL 12 APRILE 2001 DIREZIONE GENERALE: AMBIENTE E DIFESA DEL SUOLO E DELLA COSTA TOTALE CAPITOLO 048104	0,00	0,00	0,00	0,00	0,00	0,00	0,00	0,00
2015	048106	2.1.233.3.10.15 (INVESTIMENTO C.A.P.) (ALTRI VINCOLI) DIPARTIMENTO REGIONALE AGRICOLTURA, RIFORNIMENTI DI MIGLIORAMENTO SISMICO, CONTRIBUTI A ENTI LOCALI PER DANNI CAUSATI DAI SISMI NEI MESI DI APRILE-GIUGNO 2000 E DA CALAMITA' IDROGEOLOGICHE NEI MESI DI OTTOBRE-NOVEMBRE 2000 DIREZIONE GENERALE: REGIONI EUROPEE E RELAZIONI INTERNAZIONALI TOTALE CAPITOLO 048106	2.345.829,57	748.482,41	501.379,41	501.379,41	1.844.500,16	0,00	245.204,43	0,00
2012	048106	DIPARTIMENTO REGIONALE AGRICOLTURA, RIFORNIMENTI DI MIGLIORAMENTO SISMICO, CONTRIBUTI A ENTI LOCALI PER DANNI CAUSATI DAI SISMI NEI MESI DI APRILE-GIUGNO 2000 E DA CALAMITA' IDROGEOLOGICHE NEI MESI DI OTTOBRE-NOVEMBRE 2000 DIREZIONE GENERALE: REGIONI EUROPEE E RELAZIONI INTERNAZIONALI TOTALE CAPITOLO 048106	1.898,57	0,00	1.898,57	0,00	0,00	0,00	0,00	0,00
2015	048108	1.1.231.3.10.15 (INVESTIMENTO C.A.P.) (MEZZI STRAORDINARI) TRASFERIMENTO ALLA CONTABILITA' SPECIALE ISTITUITA AL SENSI DELLA O.C.D.P.C. N. 83/2013 DELLE ECONOMIE ACCENTRATE NELLA MBTO DEI DIVERSI PIANI DEGLI INTERVENTI PER IL RECUPERO E IL RIFORNIMENTO ALIMENTARE E IDRICO DEL SISTEMA ENERGETICO REGIONALE (CANTIERI ENERGETICI) (ART. 23, L. 28/02/01 AL D.L. N. 74/2014 CONVERTITO IN L.N. 53/2014, ART. 2, COMMA 1, QUINQUIES, D.L. 12 MAGGIO 2014, N. 74 CONVERTITO IN L. 12 MAGGIO 2014, N. 53) DIREZIONE GENERALE: AMBIENTE E DIFESA DEL SUOLO E DELLA COSTA TOTALE CAPITOLO 048108	0,00	7.124.377,36	7.124.377,36	0,00	0,00	0,00	0,00	0,00
2015	048108	1.1.231.3.10.15 (INVESTIMENTO C.A.P.) (MEZZI STRAORDINARI) AL SENSI DELLA O.C.D.P.C. N. 83/2013 DELLE ECONOMIE ACCENTRATE NELLA MBTO DEI DIVERSI PIANI DEGLI INTERVENTI PER IL RECUPERO E IL RIFORNIMENTO ALIMENTARE E IDRICO DEL SISTEMA ENERGETICO REGIONALE (CANTIERI ENERGETICI) (ART. 23, L. 28/02/01 AL D.L. N. 74/2014 CONVERTITO IN L.N. 53/2014, ART. 2, COMMA 1, QUINQUIES, D.L. 12 MAGGIO 2014, N. 74 CONVERTITO IN L. 12 MAGGIO 2014, N. 53) DIREZIONE GENERALE: AMBIENTE E DIFESA DEL SUOLO E DELLA COSTA TOTALE CAPITOLO 048108	2.936.843,63	970.578,31	615.874,14	615.874,14	2.319.170,92	0,00	352.806,60	0,00
2015	048221	1.1.232.3.10.15 (CAPITALE) (MEZZI STRAORDINARI) INTERVENTI VOLTI A RIPRISTINARE LE INFRASTRUTTURE E GLI EDIFICI PUBBLICI DANNEGGIATI, ED ALLA RIPRESA DELLE ATTIVITA' PRODUTTIVE, NEI COMUNI DI: CAPELLETTI (BOLOGNA), EMILIA, MONTECCHIO EMILIA S. ILARIO DENZA CAVRILLO, BIBBIANO, SCANDIANO, GATTICO, CAPE LESCO DI SOPRA, FERRARA E CASALPRANO (COORDINANZA N.2813 DEL 24 LUGLIO 1984) DIREZIONE GENERALE: AMBIENTE E DIFESA DEL SUOLO E DELLA COSTA TOTALE CAPITOLO 048221	0,00	7.124.377,36	7.124.377,36	0,00	0,00	0,00	0,00	0,00
2015	048245	2.1.232.3.10.15 (INVESTIMENTO C.A.P.) (MEZZI PROPRI) CONTRIBUTO STRAORDINARIO AL COMUNE DI CORNGIO PER LA REALIZZAZIONE DI INTERVENTI STRAORDINARI DI RIPRISTINO E RIPRESA DELLE ATTIVITA' PRODUTTIVE NEI COMUNI DI: CORNGIO, FRANCO IN LOCALITA' "LA LAMA" (ART.2, L.R. 19 AGOSTO 1969, N. 32) - "CERALE" (PROGRAMMAZIONE TERRITORIALE E NEGOCIATI, INTERE. RELAZIONI EUROPEE E RELAZIONI INTERNAZIONALI) TOTALE UPB 1.4.4.3.17520	234.122,58	70.236,77	0,00	0,00	234.122,58	0,00	70.236,77	0,00
2015	048245	2.1.232.3.10.15 (INVESTIMENTO C.A.P.) (MEZZI PROPRI) CONTRIBUTO STRAORDINARIO AL COMUNE DI CORNGIO PER LA REALIZZAZIONE DI INTERVENTI STRAORDINARI DI RIPRISTINO E RIPRESA DELLE ATTIVITA' PRODUTTIVE NEI COMUNI DI: CORNGIO, FRANCO IN LOCALITA' "LA LAMA" (ART.2, L.R. 19 AGOSTO 1969, N. 32) - "CERALE" (PROGRAMMAZIONE TERRITORIALE E NEGOCIATI, INTERE. RELAZIONI EUROPEE E RELAZIONI INTERNAZIONALI) TOTALE UPB 1.4.4.3.17520	234.122,58	70.236,77	0,00	0,00	234.122,58	0,00	70.236,77	0,00
2015	048245	2.1.232.3.10.15 (INVESTIMENTO C.A.P.) (MEZZI PROPRI) CONTRIBUTO STRAORDINARIO AL COMUNE DI CORNGIO PER LA REALIZZAZIONE DI INTERVENTI STRAORDINARI DI RIPRISTINO E RIPRESA DELLE ATTIVITA' PRODUTTIVE NEI COMUNI DI: CORNGIO, FRANCO IN LOCALITA' "LA LAMA" (ART.2, L.R. 19 AGOSTO 1969, N. 32) - "CERALE" (PROGRAMMAZIONE TERRITORIALE E NEGOCIATI, INTERE. RELAZIONI EUROPEE E RELAZIONI INTERNAZIONALI) TOTALE UPB 1.4.4.3.17520	0,00	0,00	0,00	0,00	0,00	0,00	0,00	0,00
2015	048245	2.1.232.3.10.15 (INVESTIMENTO C.A.P.) (MEZZI PROPRI) CONTRIBUTO STRAORDINARIO AL COMUNE DI CORNGIO PER LA REALIZZAZIONE DI INTERVENTI STRAORDINARI DI RIPRISTINO E RIPRESA DELLE ATTIVITA' PRODUTTIVE NEI COMUNI DI: CORNGIO, FRANCO IN LOCALITA' "LA LAMA" (ART.2, L.R. 19 AGOSTO 1969, N. 32) - "CERALE" (PROGRAMMAZIONE TERRITORIALE E NEGOCIATI, INTERE. RELAZIONI EUROPEE E RELAZIONI INTERNAZIONALI) TOTALE UPB 1.4.4.3.17520	0,00	0,00	0,00	0,00	0,00	0,00	0,00	0,00
2015	048245	2.1.232.3.10.15 (INVESTIMENTO C.A.P.) (MEZZI PROPRI) CONTRIBUTO STRAORDINARIO AL COMUNE DI CORNGIO PER LA REALIZZAZIONE DI INTERVENTI STRAORDINARI DI RIPRISTINO E RIPRESA DELLE ATTIVITA' PRODUTTIVE NEI COMUNI DI: CORNGIO, FRANCO IN LOCALITA' "LA LAMA" (ART.2, L.R. 19 AGOSTO 1969, N. 32) - "CERALE" (PROGRAMMAZIONE TERRITORIALE E NEGOCIATI, INTERE. RELAZIONI EUROPEE E RELAZIONI INTERNAZIONALI) TOTALE UPB 1.4.4.3.17520	0,00	0,00	0,00	0,00	0,00	0,00	0,00	0,00
2015	048245	2.1.232.3.10.15 (INVESTIMENTO C.A.P.) (MEZZI PROPRI) CONTRIBUTO STRAORDINARIO AL COMUNE DI CORNGIO PER LA REALIZZAZIONE DI INTERVENTI STRAORDINARI DI RIPRISTINO E RIPRESA DELLE ATTIVITA' PRODUTTIVE NEI COMUNI DI: CORNGIO, FRANCO IN LOCALITA' "LA LAMA" (ART.2, L.R. 19 AGOSTO 1969, N. 32) - "CERALE" (PROGRAMMAZIONE TERRITORIALE E NEGOCIATI, INTERE. RELAZIONI EUROPEE E RELAZIONI INTERNAZIONALI) TOTALE UPB 1.4.4.3.17520	0,00	0,00	0,00	0,00	0,00	0,00	0,00	0,00

PARTI I AREA DI INTERVENTO 4 FUNZIONE OBIETTIVO 4

REGIONE EMILIA-ROMAGNA		RENDICONTO GENERALE PER L'ESERCIZIO FINANZIARIO 2015											PARTE SPESA	
ESERCIZIO	CAPITOLO	DESCRIZIONE DEL CAPITOLO	MASSA SPENDIBILE (SPESA COMPENSA + RR. PP. INIZIALI)	SPANDIMENTO DI CASSA	PAIAMENTI IN CONTO COMPETENZA E RESIDUI	INTERESSI ASSUMI NELLA SPESA	RICORRENZE DI SPESA IN COMPETENZA	RICORRENZE DI SPESA SU STATI PATRIMONIALI DI CASSA	PER INCASSI STRAORDINARI PER PERSECUZIONE RETRIBUTIVA	PER INCASSI STRAORDINARI PER PERSECUZIONE RETRIBUTIVA	RESIDUI PASSIVI DA INCASSARE			
2015	048248	2.1.232.3.10.15 (INVESTIMENTO C.A.P.) (MEZZI PROPRI) CONTRIBUTO STRAORDINARIO AL COMUNE DI COSENTINO (PR) PER LA REALIZZAZIONE DI OPERE PUBBLICHE DI COLLEGAMENTO TRA LE LOCALITÀ DI COSENTINO (PR) E COSENTINO (PR) IN PROVINCIALE, AD INTEGRAZIONE DEGLI INTERVENTI STRAORDINARI CONSEGUENTI AGLI EVENTI FRANOSI DEL 29 DICEMBRE 2006/6, N. 20/ ART. 27, L.R. 22 DICEMBRE 2007, N. 24 E ART. 29, L.R. 22 DICEMBRE 2009, N. 24). DIREZIONE GENERALE: PROGRAMMAZIONE TERRITORIALE E INTERREGIONALE, RELAZIONI EUROPEE E RELAZIONI INTERNAZIONALI. TOTALE CAPITOLO 048248	19.385,99	19.385,99	0,00	19.385,99	0,00	0,00	0,00	0,00	19.385,99			
		TOTALE UPR 1.4.4.3.11750	19.385,99	19.385,99	0,00	19.385,99	0,00	0,00	0,00	19.385,99				
		di cui Residui	0,00	0,00	0,00	0,00	0,00	0,00	0,00	0,00				
		di cui Residui	0,00	0,00	0,00	0,00	0,00	0,00	0,00	0,00				
UPR 1.4.4.3.117541		INTERVENTI DI RIPRISTINO DI INFRASTRUTTURE REGIONALI E LOCALI												
2015	048255	2.1.210.3.10.15 (INVESTIMENTO C.A.P.) (MEZZI STRAORDINARI) INTERVENTI VOLTI AL RIPRISTINO DI INFRASTRUTTURE ED OPERE PUBBLICHE REGIONALI E LOCALI PER IL RINVESTIMENTO E LA MESSA IN SICUREZZA DEI PUNTI CRITICI DELLA STRADA REGIONALE N. 17, COMMA 1, L.R. 3 LUGLIO 1998, N. 24) - MEZZI STRAORDINARI. DIREZIONE GENERALE: AMBIENTE E DIFESA DEL SUOLO E DELLA COSTA TOTALE CAPITOLO 048255	1.009.124,19	0,00	0,00	0,00	0,00	1.009.124,19	0,00	0,00	0,00			
2015	048256	2.1.232.3.10.15 (INVESTIMENTO C.A.P.) (MEZZI PROPRI) INTERVENTI VOLTI AL RIPRISTINO DI INFRASTRUTTURE ED OPERE PUBBLICHE REGIONALI E LOCALI PER RIASSETTO CANTIERI DI COSTRUZIONE E SOSTA PER IL RINVESTIMENTO DELLE COSTE E DELLE RETI IDRAULICHE - TERZA FASE (LEGGE 30/3/1998, N. 61, ART. 17, COMMA 1, L.R. 3 LUGLIO 1998, N. 24) - MEZZI STRAORDINARI. NOTE: NUOVA ISTITUZIONE DIREZIONE GENERALE: AMBIENTE E DIFESA DEL SUOLO E DELLA COSTA TOTALE CAPITOLO 048256	1.009.124,19	0,00	0,00	0,00	0,00	1.009.124,19	0,00	0,00	0,00			
2015	048262	2.1.210.3.10.15 (INVESTIMENTO C.A.P.) (MEZZI PROPRI) INTERVENTI VOLTI AL RIPRISTINO DI INFRASTRUTTURE ED OPERE PUBBLICHE REGIONALI E LOCALI PER RIASSETTO CANTIERI DI COSTRUZIONE E SOSTA PER IL RINVESTIMENTO DELLE COSTE E DELLE RETI IDRAULICHE - TERZA FASE (LEGGE 30/3/1998, N. 61, ART. 17, COMMA 1, L.R. 3 LUGLIO 1998, N. 24) - MEZZI STRAORDINARI. NOTE: NUOVA ISTITUZIONE DIREZIONE GENERALE: AMBIENTE E DIFESA DEL SUOLO E DELLA COSTA TOTALE CAPITOLO 048262	4.201.260,00	0,00	0,00	0,00	0,00	4.201.260,00	0,00	0,00	0,00			
2015	048264	2.1.210.3.10.15 (INVESTIMENTO C.A.P.) (MEZZI PROPRI) INTERVENTI VOLTI AL RIPRISTINO DI INFRASTRUTTURE ED OPERE PUBBLICHE REGIONALI E LOCALI PER RIASSETTO CANTIERI DI COSTRUZIONE E SOSTA PER IL RINVESTIMENTO DELLE COSTE E DELLE RETI IDRAULICHE - TERZA FASE (LEGGE 30/3/1998, N. 61, ART. 17, COMMA 1, L.R. 3 LUGLIO 1998, N. 24) - MEZZI STRAORDINARI. NOTE: NUOVA ISTITUZIONE DIREZIONE GENERALE: AMBIENTE E DIFESA DEL SUOLO E DELLA COSTA TOTALE CAPITOLO 048264	563.519,26	0,00	0,00	0,00	0,00	563.519,26	0,00	0,00	0,00			
		TOTALE UPR 1.4.4.3.117541	5.773.903,45	0,00	0,00	203.903,02	5.570.000,43	0,00	0,00	203.903,02				
		di cui Competenza	5.773.903,45	0,00	0,00	203.903,02	5.570.000,43	0,00	0,00	203.903,02				
		di cui Residui	0,00	0,00	0,00	0,00	0,00	0,00	0,00	0,00				
UPR 1.4.4.3.11759		INTERVENTI PER DANNI CAUSATI DA EVENTI SISMICI E CALAMITOSI												
2015	048274	2.1.232.3.10.15 (INVESTIMENTO C.A.P.) (MEZZI PROPRI) RIPULIZIONE DI QUOTE REGIONALI PER INTERVENTI PUBBLICI SISMICI (ART. 20, L.R. 23 LUGLIO 2008, N. 12) DIREZIONE GENERALE: PROGRAMMAZIONE TERRITORIALE E INTERREGIONALE, RELAZIONI EUROPEE E RELAZIONI INTERNAZIONALI. TOTALE CAPITOLO 048274	0,00	0,00	0,00	0,00	0,00	0,00	0,00	0,00	0,00			
		TOTALE UPR 1.4.4.3.117541	5.773.903,45	0,00	0,00	203.903,02	5.570.000,43	0,00	0,00	203.903,02				
		di cui Competenza	5.773.903,45	0,00	0,00	203.903,02	5.570.000,43	0,00	0,00	203.903,02				
		di cui Residui	0,00	0,00	0,00	0,00	0,00	0,00	0,00	0,00				

PARTE I AREA DI INTERVENTO 4 FUNZIONE OBIETTIVO 4

REGIONE EMILIA-ROMAGNA

RENDICONTO GENERALE PER L'ESERCIZIO FINANZIARIO 2015 PARTE SPESA

BANCA SPENDITE (SPESA COMPLESSIVA + R.R. PP. INIZIALI)	SPAMMIANTO DI CASSA	PAIAMENTI IN CONTO CORRENTO E RESIDUI	TANGENTI ASSUMI NEGLI ESERCIZI	ESERCIZI DI SPESA IN COMPETENZA	ESERCIZI DI SPESA IN C/CONTI	ESERCIZI DI SPESA IN C/CONTI	ESERCIZI DI SPESA IN C/CONTI	PER INDEBITAMENTO, PER PERIZIONE, PER PERIZIONE	RESIDUI PASSIVE DA RIPORTARE
<p>2014, REP. N. 1464) - MEZZI STATALI Direzione Generale: AMBIENTE E DIFESA DEL SUOLO E DELLA COSTA TOTALE CAPITOLATO 048292 437.500,00 239.250,00 66.687,86 0,00 232.500,00 232.562,14 78.312,14 0,00 0,00</p>									
<p>TOTALE UPB 1.4.4.3. 17570 33.131.899,51 9.587.808,92 4.305.067,59 5.971.929,56 24.026.230,64 5.282.741,33 1.868.821,77 0,00 0,00 di cui Competenza 29.998.160,20 9.587.808,92 3.278.598,00 5.971.929,56 24.026.230,64 5.282.741,33 1.868.821,77 0,00 0,00 di cui Residui 3.133.739,31 0,00 1.026.469,59 0,00 0,00 0,00 0,00 0,00 0,00 0,00</p>									
<p>UPB 1.4.4.3.17600 PIANO DI RISANAMENTO DELL'AREA INDUSTRIALE E PORTUALE DI FERRARA - RISORSE STATALI 2.1.210.3.10.15 (INVESTIMENTO CAP.) (MEZZI STATO) 1.069.990,20 320.997,06 0,00 0,00 1.069.990,20 320.997,06 0,00 0,00 0,00 0,00</p>									
<p>2015 048932 INTERVENTI PER LA DELOCALIZZAZIONE DELLO SCALO CITTADINO DI FERRARA PER LE ATTIVITA' DI NAVIGAZIONE TURISTICA, N. 349 COME MODIFICATO DALL'ART. 6 DELLA L. 28 AGOSTO 1989, N. 305; ART.21 BIS DPR 17 MAGGIO 1987, N. 175 COME MODIFICATO DALL'ART. 23, COMMA 1, D.L. 8 MARZO 1996, N. 111; L. 19 MAGGIO 1997, N. 137) - Direzione Generale: AMBIENTE E DIFESA DEL SUOLO E DELLA COSTA TOTALE CAPITOLATO 048932 1.069.990,20 320.997,06 0,00 0,00 1.069.990,20 320.997,06 0,00 0,00 0,00 0,00</p>									
<p>2015 048937 REALIZZAZIONE DEL DISPOSITIVO DI SICUREZZA "RAVAPIC CONTROL SYSTEM (TCS)" PER IL CONTROLLO DEL TRAFFICO NAVALE DI SOSTANZE PERICOLOSE NEL PORTO DI RAVENNA (ART. 23, COMMA 1, D.L. 8 MARZO 1996, N. 111) - MEZZI STATALI - Direzione Generale: AMBIENTE E DIFESA DEL SUOLO E DELLA COSTA TOTALE CAPITOLATO 048937 903.799,57 903.799,57 0,00 0,00 903.799,57 903.799,57 0,00 0,00 0,00 0,00</p>									
<p>2015 048606 P.2.1210.3.10.15 (INVESTIMENTO CAP.) (MEZZI STATO) 2.1.210.3.10.15 (INVESTIMENTO CAP.) (MEZZI STATO) REALIZZAZIONE E REALIZZAZIONE DEL SISTEMA DI MONITORAGGIO DEL PARAMETRI E DEI PRECURSORI DI SICUREZZA E DI CONTROLLO AMBIENTALE DELL'AREA CRITICA DI RAVENNA (ART. 23, COMMA 1, D.L. 8 MARZO 1996, N. 111) - MEZZI STATALI - Direzione Generale: AMBIENTE E DIFESA DEL SUOLO E DELLA COSTA TOTALE CAPITOLATO 048606 560.640,08 168.192,02 0,00 0,00 560.640,08 168.192,02 0,00 0,00 0,00 0,00</p>									
<p>TOTALE UPB 1.4.4.3. 17600 2.534.429,85 1.392.988,65 0,00 0,00 2.534.429,85 1.392.988,65 0,00 0,00 0,00 0,00 di cui Competenza 2.534.429,85 1.392.988,65 0,00 0,00 2.534.429,85 1.392.988,65 0,00 0,00 0,00 0,00 di cui Residui 0,00 0,00 0,00 0,00 0,00 0,00 0,00 0,00 0,00 0,00</p>									
<p>TOTALE SPESA DI INVESTIMENTO IN CAPITALE 124.022.387,43 67.243.473,26 18.557.012,29 67.155.717,70 45.741.958,34 40.187.611,10 1.942.602,51 0,00 0,00 0,00 di cui Competenza 112.897.676,04 67.243.473,26 8.698.849,87 67.155.717,70 45.741.958,34 40.187.611,10 1.942.602,51 0,00 0,00 0,00 di cui Residui 11.124.711,39 0,00 0,00 0,00 0,00 0,00 0,00 0,00 0,00 0,00</p>									
<p>SPESA DI INVESTIMENTO IN ANNUALITA' CONTRIBUTI SU ANNUALITA' NEL SETTORE DELLA PROTEZIONE CIVILE - RISORSE STATALI UPB 1.4.4.4.17900 1.1.241.4.10.15 (LIMITE D'IMPEGNO) (MEZZI STATO) CONTRIBUTI TRIMESTRALI IN ANNUALITA' COSTANTI AI PROPRIETARI CHE PROVVEDONO ALLA RICOSTRUZIONE ED ALLA MANUTENZIONE DELLE CANTINE SOTTERRANEE DESTINATE ALLA DIFESA DELLA POPOLAZIONE IN CASO DI GUERRA PER DESTINATI ALLE PERSONE RESIDENTI SENZA TETTO, NONCHE' CONTRIBUTI AI PROPRIETARI STRESSI NELLE ANNUALITA' DI ABBONAMENTO DEI MUTUI CONTRATTI (LEGGE N. 489 DEL 28 AGOSTO 1989, N. 305) - MEZZI STATALI - Direzione Generale: AMBIENTE E DIFESA DEL SUOLO E DELLA COSTA TOTALE CAPITOLATO 048900 185.689,98 185.689,98 40.966,96 40.966,96 144.723,02 144.723,02 0,00 0,00 0,00 0,00</p>									
<p>TOTALE SPESA DI INVESTIMENTO IN ANNUALITA' 185.689,98 185.689,98 40.966,96 40.966,96 144.723,02 144.723,02 0,00 0,00 0,00 0,00 di cui Competenza 185.689,98 185.689,98 40.966,96 40.966,96 144.723,02 144.723,02 0,00 0,00 0,00 0,00 di cui Residui 0,00 0,00 0,00 0,00 0,00 0,00 0,00 0,00 0,00 0,00</p>									
<p>TOTALE Funzione Collettivo 4 144.833.513,98 81.051.469,84 30.776.396,60 72.846.986,28 56.598.552,92 50.275.073,24 2.462.403,53 0,00 0,00 0,00 0,00</p>									

PARTE 1 AREA DI INTERVENTO 4 FUNZIONE OBIETTIVO 4

268

REGIONE EMILIA-ROMAGNA

RENDICONTO GENERALE PER L'ESERCIZIO FINANZIARIO 2015

PARTE SPESA

ESERCIZIO CAPITOLO	DESCRIZIONE DEL CAPITOLO	di cui Competenze di cui Residui	MAGNA SPESA PER COPERTURA (R.P.P. INIZIALI) + R.P. INIZIALI)	SPANDIMENTO DI CASSA	PAGAMENTI IN CONTRO CORRENDA E RESIDUI	INTERESSI ASSUMI NELLO ESERCIZIO	RISORSE DI TERZI COMPRESA LA COMPETENZA	RISORSE DI RIPARTIZIONE DI CASSA	PER INDEBITAMENTO, PER RINNOVAMENTO, PER PERSECUZIONE RITROVATA	PER INDEBITAMENTO, PER PERSECUZIONE RITROVATA	RESTI PASSIVI DA RIPARTIRE
URB 1.5-1.2.18000	SERVIZIO SANITARIO REGIONALE: FINANZIAMENTO ORDINARIO CORRENTE PER LA GARANZIA DEI LEA										
2015	2.1.141.2.08.08 (CORRENTE OPERATIVA) (MEZZI PROPRI) FONDO SANITARIO REGIONALE ACCENTRATA - SPESA SANITARIA DIRETTAMENTE GESTITA DALLA REGIONE PER ACQUISTO DI BENI DI CONSUMO (ART. 2, D.LGS. 30 DICEMBRE 1992, N.502) NOTE: NUOVA ISTITUZIONE DIREZIONE GENERALE: SANITA' E POLITICHE SOCIALI E PER L'INTEGRAZIONE	di cui Competenze di cui Residui	129.405.539,20 15.427.974,78	81.051.469,84 0,00	13.509.597,56 12.266.799,04	72.846.986,28 0,00	56.538.552,92 0,00	50.275.073,24 0,00	0,00 0,00	2.462.403,53 0,00	54.337.388,72 696.772,21
2015	2.1.141.2.08.08 (CORRENTE OPERATIVA) (MEZZI PROPRI) FONDO SANITARIO REGIONALE ACCENTRATA - SPESA SANITARIA DIRETTAMENTE GESTITA DALLA REGIONE PER ACQUISTO DI BENI DI CONSUMO (ART. 2, D.LGS. 30 DICEMBRE 1992, N.502) NOTE: NUOVA ISTITUZIONE DIREZIONE GENERALE: SANITA' E POLITICHE SOCIALI E PER L'INTEGRAZIONE	TOTALE AREA INTERVENTO di cui Competenze di cui Residui	1.670.394.831,95 1.450.433.447,75	861.077.597,87 861.077.597,87	620.169.893,01 540.806.903,41	666.630.015,00 666.630.015,00	783.803.432,75 783.803.432,75	240.907.704,86 240.907.704,86	0,00 0,00	90.992.441,80 0,00	175.429.069,99 125.823.111,59
2015	2.1.141.2.08.08 (CORRENTE OPERATIVA) (MEZZI PROPRI) FONDO SANITARIO REGIONALE ACCENTRATA - SPESA SANITARIA DIRETTAMENTE GESTITA DALLA REGIONE PER ACCESSO A BANCHE DATI E ALTRI CANNI (ART. 2, D. LGS. 30 DICEMBRE 1992, N.502) NOTE: NUOVA ISTITUZIONE DIREZIONE GENERALE: SANITA' E POLITICHE SOCIALI E PER L'INTEGRAZIONE	TOTALE CAPITOLO U51581	799.078,99	779.078,99	285.040,80	799.078,99	0,00	494.038,19	0,00	0,00	514.038,19
2015	2.1.141.2.08.08 (CORRENTE OPERATIVA) (MEZZI PROPRI) FONDO SANITARIO REGIONALE ACCENTRATA - SPESA SANITARIA DIRETTAMENTE GESTITA DALLA REGIONE PER UTILIZZO DI BENI DI BENE (ART. 2, D.LGS. 30 DICEMBRE 1992, N.502) NOTE: NUOVA ISTITUZIONE DIREZIONE GENERALE: SANITA' E POLITICHE SOCIALI E PER L'INTEGRAZIONE	TOTALE CAPITOLO U51583	164.764,53	78.787,13	78.787,13	164.568,28	196,25	0,00	0,00	0,00	85.781,15
2015	2.1.141.2.08.08 (CORRENTE OPERATIVA) (MEZZI PROPRI) FONDO SANITARIO REGIONALE ACCENTRATA - SPESA SANITARIA DIRETTAMENTE GESTITA DALLA REGIONE PER STUDI, RICERCHE E CONSULENZE (ART. 2, D.LGS. 30 DICEMBRE 1992, N.502) NOTE: NUOVA ISTITUZIONE DIREZIONE GENERALE: SANITA' E POLITICHE SOCIALI E PER L'INTEGRAZIONE	TOTALE CAPITOLO U51589	1.230,00	0,00	0,00	1.229,76	0,24	0,00	0,00	0,00	1.229,76
2015	2.1.141.2.08.08 (CORRENTE OPERATIVA) (MEZZI PROPRI) FONDO SANITARIO REGIONALE ACCENTRATA - SPESA SANITARIA DIRETTAMENTE GESTITA DALLA REGIONE PER PRESSIONI PROFESSIONALI E SPECIALISTICHE (ART. 2, D. LGS. 30 DICEMBRE 1992, N.502) NOTE: NUOVA ISTITUZIONE DIREZIONE GENERALE: SANITA' E POLITICHE SOCIALI E PER L'INTEGRAZIONE	TOTALE CAPITOLO U51592	208.530,00	0,00	0,00	208.530,00	0,00	108.530,00	0,00	0,00	208.530,00
2015	2.1.141.2.08.08 (CORRENTE OPERATIVA) (MEZZI PROPRI) FONDO SANITARIO REGIONALE ACCENTRATA - SPESA SANITARIA DIRETTAMENTE GESTITA DALLA REGIONE PER PRESSIONI PROFESSIONALI E SPECIALISTICHE (ART. 2, D. LGS. 30 DICEMBRE 1992, N.502) NOTE: NUOVA ISTITUZIONE DIREZIONE GENERALE: SANITA' E POLITICHE SOCIALI E PER L'INTEGRAZIONE	TOTALE CAPITOLO U51592	208.530,00	0,00	0,00	208.530,00	0,00	108.530,00	0,00	0,00	208.530,00
2015	2.1.141.2.08.08 (CORRENTE OPERATIVA) (MEZZI PROPRI) FONDO SANITARIO REGIONALE ACCENTRATA - SPESA SANITARIA DIRETTAMENTE GESTITA DALLA REGIONE PER PRESSIONI PROFESSIONALI E SPECIALISTICHE (ART. 2, D. LGS. 30 DICEMBRE 1992, N.502) NOTE: NUOVA ISTITUZIONE DIREZIONE GENERALE: SANITA' E POLITICHE SOCIALI E PER L'INTEGRAZIONE	TOTALE CAPITOLO U51594	0,00	0,00	0,00	0,00	0,00	0,00	0,00	0,00	0,00

PARTE I AREA DI INTERVENTO 5 FUNZIONE OBIETTIVO 1

REGIONE EMILIA-ROMAGNA		RENDICONTO GENERALE PER L'ESERCIZIO FINANZIARIO 2015										PARTE SPESA	
BANCA	DESCRIZIONE DEL CAPITOLO	MASSA SPENDIBILE (SPESA COMPRESA + R.R. PP. INIZIALI)	SPANDIMENTO DI CASSA	PAIAMENTI IN CONTO CORRENTE E RESIDUI	INTERESSI ASSUMI NELLA SPESA	RICORRENZE DI INTERESSI SPENDIBILI	RICORRENZE DI SPENDIBILI CASSA	PER INDEBITAMENTO, PER RINNOVAMENTO, PER RISTRUTTURAZIONE	PER INDEBITAMENTO, PER RINNOVAMENTO, PER RISTRUTTURAZIONE	PER INDEBITAMENTO, PER RINNOVAMENTO, PER RISTRUTTURAZIONE	PER INDEBITAMENTO, PER RINNOVAMENTO, PER RISTRUTTURAZIONE	PER INDEBITAMENTO, PER RINNOVAMENTO, PER RISTRUTTURAZIONE	
ESERCIZIO	CAPITOLO												
2015	051596	FONDO SANITARIO REGIONALE DI PARTE CORRENTE - QUOTA IN DIRETTAMENTE GESTITA DALLA REGIONE PER CAMBIO INFORMATIVO E SERVIZI DI PUBBLICAZIONE (ART. 2, D.LGS. 30 DICEMBRE 1992, N.502) NOTE: NUOVA ISTITUZIONE Direzione Generale: SANITA' E POLITICHE SOCIALI E PER L'INTEGRAZIONE L'INTERGRAZIONE TOTALE CAPITOLO 051596	159.524,76	159.524,76	0,00	0,00	159.510,12	159.524,76	0,00	159.524,76	0,00	159.510,12	
2015	051598	FONDO SANITARIO REGIONALE DI PARTE CORRENTE - QUOTA IN DIRETTAMENTE GESTITA DALLA REGIONE PER RIVISTE E PUBBLICAZIONI (ART. 2, D.LGS. 30 DICEMBRE 1992, N.502) NOTE: NUOVA ISTITUZIONE Direzione Generale: SANITA' E POLITICHE SOCIALI E PER L'INTEGRAZIONE L'INTERGRAZIONE TOTALE CAPITOLO 051598	41.010,35	36.010,35	0,00	0,00	41.010,35	41.010,35	0,00	41.010,35	0,00	41.010,35	
2015	051600	TRASFERIMENTI AD AGENDE SANITARIE ED ALTRI ENTI DEL SSR QUOTE IN DIRETTAMENTE GESTITA DALLA REGIONE PER CAMBIO INFORMATIVO E SERVIZI DI PUBBLICAZIONE (ART. 2, D.LGS. 30 DICEMBRE 1992, N.502) NOTE: NUOVA ISTITUZIONE Direzione Generale: SANITA' E POLITICHE SOCIALI E PER L'INTEGRAZIONE L'INTERGRAZIONE TOTALE CAPITOLO 051600	3.545.491,87	3.545.491,87	0,00	0,00	3.545.491,87	3.545.491,87	0,00	3.545.491,87	0,00	3.545.491,87	
2015	051605	FONDO SANITARIO REGIONALE DI PARTE CORRENTE - QUOTA IN DIRETTAMENTE GESTITA DALLA REGIONE PER CAMBIO INFORMATIVO E SERVIZI DI PUBBLICAZIONE (ART. 2, D.LGS. 30 DICEMBRE 1992, N.502) NOTE: NUOVA ISTITUZIONE Direzione Generale: SANITA' E POLITICHE SOCIALI E PER L'INTEGRAZIONE L'INTERGRAZIONE TOTALE CAPITOLO 051605	7.724.699.594,88	7.977.919.370,47	7.488.680.281,00	7.224.699.594,88	7.224.699.594,88	425.605.901,76	0,00	7.224.699.594,88	0,00	7.224.699.594,88	
2015	051612	FONDO SANITARIO REGIONALE DI PARTE CORRENTE - QUOTA IN DIRETTAMENTE GESTITA DALLA REGIONE PER CAMBIO INFORMATIVO E SERVIZI DI PUBBLICAZIONE (ART. 2, D.LGS. 30 DICEMBRE 1992, N.502) NOTE: NUOVA ISTITUZIONE Direzione Generale: SANITA' E POLITICHE SOCIALI E PER L'INTEGRAZIONE L'INTERGRAZIONE TOTALE CAPITOLO 051612	0,00	0,00	0,00	0,00	0,00	0,00	0,00	0,00	0,00	0,00	
2015	051614	FONDO SANITARIO REGIONALE DI PARTE CORRENTE - QUOTA IN DIRETTAMENTE GESTITA DALLA REGIONE PER CAMBIO INFORMATIVO E SERVIZI DI PUBBLICAZIONE (ART. 2, D.LGS. 30 DICEMBRE 1992, N.502) NOTE: NUOVA ISTITUZIONE Direzione Generale: SANITA' E POLITICHE SOCIALI E PER L'INTEGRAZIONE L'INTERGRAZIONE TOTALE CAPITOLO 051614	17.119.822,63	24.969.347,46	10.423.836,05	17.119.822,63	17.119.822,63	7.865.106,51	0,00	17.119.822,63	0,00	17.119.822,63	
2015	051616	FONDO SANITARIO REGIONALE DI PARTE CORRENTE - QUOTA IN DIRETTAMENTE GESTITA DALLA REGIONE PER CAMBIO INFORMATIVO E SERVIZI DI PUBBLICAZIONE (ART. 2, D.LGS. 30 DICEMBRE 1992, N.502) NOTE: NUOVA ISTITUZIONE Direzione Generale: SANITA' E POLITICHE SOCIALI E PER L'INTEGRAZIONE L'INTERGRAZIONE TOTALE CAPITOLO 051616	20.775.754,01	36.997.884,37	1.782.699,86	20.775.754,01	20.775.754,01	23.805.283,06	0,00	20.775.754,01	0,00	20.775.754,01	
2015	051618	TRASFERIMENTI AD AGENDE SANITARIE ED ENTI DEL SSR QUOTE IN DIRETTAMENTE GESTITA DALLA REGIONE PER CAMBIO INFORMATIVO E SERVIZI DI PUBBLICAZIONE (ART. 2, D.LGS. 30 DICEMBRE 1992, N.502) NOTE: NUOVA ISTITUZIONE Direzione Generale: SANITA' E POLITICHE SOCIALI E PER L'INTEGRAZIONE L'INTERGRAZIONE TOTALE CAPITOLO 051618	397.672.429,38	388.296.681,40	370.606.520,15	397.672.429,38	397.672.429,38	17.690.161,25	0,00	397.672.429,38	0,00	397.672.429,38	
2015	051619	REGOLATE IN MOBILITA' INTER-REGIONALE ED INTERNAZIONALE L'INTEGRAZIONE L'INTERGRAZIONE TOTALE CAPITOLO 051619	252.027.269,00	252.027.269,00	252.027.269,00	252.027.269,00	252.027.269,00	0,00	0,00	252.027.269,00	0,00	252.027.269,00	
2015	051620	2.1.141.2.08.08 (CORRENTE OPERATIVA) (MEZZI PROPRI) SPESA PER PRESTAZIONI SANITARIE EGGIORE A CITTADINI EMILIANO-ROMAGNOLI DA AGENDE SANITARIE DI ALTRE REGIONI REGOLATE IN MOBILITA'. L'INTERGRAZIONE L'INTERGRAZIONE TOTALE CAPITOLO 051620	252.027.269,00	252.027.269,00	252.027.269,00	252.027.269,00	252.027.269,00	0,00	0,00	252.027.269,00	0,00	252.027.269,00	
PARTE I AREA DI INTERVENTO 5 FUNZIONE OBIETTIVO 1													
270													

REGIONE EMILIA-ROMAGNA

RENDICONTO GENERALE PER L'ESERCIZIO FINANZIARIO 2015 PARTE SPESA

ESERCIZIO	CAPITOLO	DESCRIZIONE DEL CAPITOLO	ANASS SPESA PER CATEGORIA (SPESA INIZIALE + R.R. PP. INIZIALI)	SPANDIMENTO DI CASSA	PAGAMENTI IN CONTRO COMPTA E RESIDUI	IMPEGNI ASSUNTI NELLO ESERCIZIO	RISORSE DI IMPEGNI SOSTENIBILI DI COMPETENZA	RISORSE DI PAGAMENTI SU SPANDIMENTO DI CASSA	PER IMPEGNI IN RIPRISTINAZIONE	PER PERIZIONE	RESIDUI PASSIVI DA SOPPORTARE	
												TOTALE CAPITOLATO US1620
2015	US1622	2.1.147.2.08.08 (CORRENTE OPERATIVA) (MEZZI PROPRI) FONDO SANITARIO REGIONALE DI PARTE CORRENTE - QUOTA IN SERVIZIO SANITARIO REGIONALE DELLE SPOE VERGATE DALLE REGIONI EMILIA ROMAGNA, LIGURIA, TOSCANA, UMBRIA, DISTRICCO PRESSO LA REGIONE (ART. 2, D.LGS. 30 DICEMBRE 1992, N. 502) NOTE: NUOVA ISTITUZIONE Dizione Generale: SANITA' E POLITICHE SOCIALI E PER L'INTEGRAZIONE	252.027.269,00	252.027.269,00	252.027.269,00	0,00	0,00	0,00	0,00	0,00	0,00	0,00
2015	US1624	2.1.157.2.08.08 (CORRENTE OPERATIVA) (MEZZI PROPRI) SERVIZIO SANITARIO REGIONALE DELLE SPOE VERGATE DALLE REGIONI EMILIA ROMAGNA, LIGURIA, TOSCANA, UMBRIA, COMMA 7 E 8 D.L. 6 LUGLIO 2012, N. 95, CONVERTITO CON MODIFICAZIONI DALLA LEGGE 7 AGOSTO 2012, N. 135; ART. 2 NOTE: NUOVA ISTITUZIONE Dizione Generale: SANITA' E POLITICHE SOCIALI E PER L'INTEGRAZIONE	36.750.699,42	52.839.448,57	2.566.440,99	16.359.448,57	0,00	0,00	0,00	0,00	0,00	0,00
2015	US1630	2.1.157.2.08.08 (CORRENTE OPERATIVA) (MEZZI PROPRI) TRASFERIMENTI AD AZIENDE SANITARIE ED ENTI DEL SERVIZIO SANITARIO REGIONALE DELLE SPOE VERGATE DALLE REGIONI EMILIA ROMAGNA, LIGURIA, TOSCANA, UMBRIA, COMMA 7 E 8 D.L. 6 LUGLIO 2012, N. 95, CONVERTITO CON MODIFICAZIONI DALLA LEGGE 7 AGOSTO 2012, N. 135; ART. 2 NOTE: NUOVA ISTITUZIONE Dizione Generale: SANITA' E POLITICHE SOCIALI E PER L'INTEGRAZIONE	71.946.814,14	0,00	0,00	0,00	0,00	0,00	0,00	0,00	0,00	0,00
2015	US1632	1.1.183.2.08.08 (CORRENTE OPERATIVA) (MEZZI PROPRI) SERVIZIO SANITARIO REGIONALE DELLE SPOE VERGATE A LIVELLO CENTRALE. SPESA OBBLIGATORIE Dizione Generale: SANITA' E POLITICHE SOCIALI E PER L'INTEGRAZIONE	22.860,09	21.700,00	0,00	0,00	0,00	0,00	0,00	0,00	0,00	0,00
2015	US1634	1.1.183.2.08.08 (CORRENTE OPERATIVA) (MEZZI PROPRI) SPESA SANITARIA CORRENTE, RESTITUZIONI E RIMBORSI A IMPRESSE. SPESA OBBLIGATORIE NOTE: NUOVA ISTITUZIONE Dizione Generale: SANITA' E POLITICHE SOCIALI E PER L'INTEGRAZIONE	0,00	0,00	0,00	0,00	0,00	0,00	0,00	0,00	0,00	0,00
2015	US1636	1.1.157.2.08.08 (CORRENTE OPERATIVA) (MEZZI PROPRI) RIPARTIZIONE ALLE AZIENDE SANITARIE DELLE SPESA EDUCATIVE E SCOLASTICHE ASSINTE DAL SERVIZIO PER MALATTIA N.139/2012) NOTE: NUOVA ISTITUZIONE Dizione Generale: SANITA' E POLITICHE SOCIALI E PER L'INTEGRAZIONE	5.548.513,85	5.548.513,85	0,00	0,00	0,00	0,00	0,00	0,00	0,00	0,00
2015	US1638	1.1.157.2.08.08 (CORRENTE OPERATIVA) (MEZZI PROPRI) RIPARTIZIONE ALLE AZIENDE SANITARIE DELLE SPESA EDUCATIVE E SCOLASTICHE ASSINTE DAL SERVIZIO PER MALATTIA N.139/2012) NOTE: NUOVA ISTITUZIONE Dizione Generale: SANITA' E POLITICHE SOCIALI E PER L'INTEGRAZIONE	8.831.575.889,58	8.743.372.038,22	8.224.258.237,61	8.528.932.942,42	2.574.845,48	519.113.800,61	936.825,90	0,00	0,00	0,00
2015	US1640	1.2.163.2.08.08 (CORRENTE OPERATIVA) (MEZZI STATO) ABBATTIMENTO DEGLI ANIMALI INFETTI DA MALATTIE SEROLOGICHE (LEGG. 2 GIUGNO 1989, N. 218) - MEZZI Dizione Generale: SANITA' E POLITICHE SOCIALI E PER L'INTEGRAZIONE	2.038.237,00	9.402.871,01	1.745.622,05	1.745.622,05	0,00	7.657.248,96	0,00	0,00	0,00	0,00
2015	US1642	1.2.157.2.08.08 (CORRENTE OPERATIVA) (MEZZI STATO) QUOTA DEL FONDO SANITARIO REGIONALE DESTINATA AD AZIENDE ED ENTI DEL SERVIZIO SANITARIO REGIONALE PER LA REALIZZAZIONE DEGLI OBIETTIVI DI CARATTERE PRIORITARIO E DI RILIEVO NAZIONALE DEL PIANO SANITARIO NAZIONALE (ART. 1, COMMA 34 E 35 BIS DELLA LEGGE 23 MAGGIO 1992, N. 62) NOTE: NUOVA ISTITUZIONE Dizione Generale: SANITA' E POLITICHE SOCIALI E PER L'INTEGRAZIONE	95.673.536,88	198.199.570,21	2.095.642,10	95.673.536,88	0,00	139.347.674,11	0,00	0,00	0,00	0,00
2015	US1644	1.2.157.2.08.08 (CORRENTE OPERATIVA) (MEZZI STATO) QUOTA DEL FONDO SANITARIO REGIONALE DESTINATA AD AZIENDE ED ENTI DEL SERVIZIO SANITARIO REGIONALE PER LA REALIZZAZIONE DEGLI OBIETTIVI DI CARATTERE PRIORITARIO E DI RILIEVO NAZIONALE DEL PIANO SANITARIO NAZIONALE (ART. 1, COMMA 34 E 35 BIS DELLA LEGGE 23 MAGGIO 1992, N. 62) NOTE: NUOVA ISTITUZIONE Dizione Generale: SANITA' E POLITICHE SOCIALI E PER L'INTEGRAZIONE	100.906.591,00	0,00	36.756.254,00	0,00	0,00	0,00	0,00	0,00	0,00	0,00
2015	US1646	1.2.157.2.08.08 (CORRENTE OPERATIVA) (MEZZI STATO) QUOTA DEL FONDO SANITARIO REGIONALE DESTINATA AD AZIENDE ED ENTI DEL SERVIZIO SANITARIO REGIONALE PER LA REALIZZAZIONE DEGLI OBIETTIVI DI CARATTERE PRIORITARIO E DI RILIEVO NAZIONALE DEL PIANO SANITARIO NAZIONALE (ART. 1, COMMA 34 E 35 BIS DELLA LEGGE 23 MAGGIO 1992, N. 62) NOTE: NUOVA ISTITUZIONE Dizione Generale: SANITA' E POLITICHE SOCIALI E PER L'INTEGRAZIONE	22.111.344,11	0,00	0,00	0,00	0,00	0,00	0,00	0,00	0,00	0,00
TOTALE CAPITOLATO US1620			9.402.871,01	9.402.871,01	1.745.622,05	1.745.622,05	292.614,95	7.657.248,96	7.364.634,01	0,00	0,00	0,00
TOTALE CAPITOLATO US1622			0,00	0,00	0,00	0,00	0,00	0,00	0,00	0,00	0,00	0,00
TOTALE CAPITOLATO US1624			52.839.448,57	52.839.448,57	16.359.448,57	16.359.448,57	0,00	0,00	0,00	0,00	0,00	0,00
TOTALE CAPITOLATO US1626			34.184.114,19	34.184.114,19	0,00	0,00	0,00	0,00	0,00	0,00	0,00	0,00
TOTALE CAPITOLATO US1628			21.700,00	21.700,00	0,00	0,00	0,00	0,00	0,00	0,00	0,00	0,00
TOTALE CAPITOLATO US1630			0,00	0,00	0,00	0,00	0,00	0,00	0,00	0,00	0,00	0,00
TOTALE CAPITOLATO US1632			0,00	0,00	0,00	0,00	0,00	0,00	0,00	0,00	0,00	0,00
TOTALE CAPITOLATO US1634			5.548.513,85	5.548.513,85	0,00	0,00	0,00	0,00	0,00	0,00	0,00	0,00
TOTALE CAPITOLATO US1636			8.831.575.889,58	8.743.372.038,22	8.224.258.237,61	8.528.932.942,42	2.574.845,48	519.113.800,61	936.825,90	0,00	0,00	0,00
TOTALE CAPITOLATO US1638			2.038.237,00	9.402.871,01	1.745.622,05	1.745.622,05	0,00	7.657.248,96	0,00	0,00	0,00	0,00
TOTALE CAPITOLATO US1640			95.673.536,88	198.199.570,21	2.095.642,10	95.673.536,88	0,00	139.347.674,11	0,00	0,00	0,00	0,00
TOTALE CAPITOLATO US1642			100.906.591,00	0,00	36.756.254,00	0,00	0,00	0,00	0,00	0,00	0,00	0,00
TOTALE CAPITOLATO US1644			22.111.344,11	0,00	0,00	0,00	0,00	0,00	0,00	0,00	0,00	0,00
TOTALE CAPITOLATO US1646			9.402.871,01	9.402.871,01	1.745.622,05	1.745.622,05	292.614,95	7.657.248,96	7.364.634,01	0,00	0,00	0,00

PARTE I AREA DI INTERVENTO 5 FUNZIONE OBIETTIVO 1

271

REGIONE EMILIA-ROMAGNA

RENDICONTO GENERALE PER L'ESERCIZIO FINANZIARIO 2015

PARTE SPESA

BANCA SPENDITE (SPESA COMPENSA + R.R. PP. INIZIALI)	SPANZIAMENTO DI CASSA	PRODOTTI IN CONTRO CONTABILITÀ E RESIDUI	INTERESSI ASSUNTI NELLA SPESA	ESERCIZIO DI TERAPIE ECONOMICHE DI SPANZIAMENTO DI CASSA	ESERCIZIO DI TERAPIE ECONOMICHE DI SPANZIAMENTO DI CASSA	PER INDEBITAMENTO PER PERSECUZIONE	RESIDUI PASSIVI DA RIPORTARE
L'INTEGRAZIONE							
TOTALE CAPITOLO 064270	218.691.471,99	198.199.570,21	38.851.896,10	95.673.536,88	0,00	159.347.674,11	179.939.575,89
1.2.157.2.08.08 (CORRENTE OPERATIVA) (MEZZI STATO)							
064270	510.000,00	1.815.000,00	0,00	510.000,00	0,00	1.217.000,00	510.000,00
064270	510.000,00	0,00	0,00	0,00	0,00	0,00	510.000,00
064270	510.000,00	0,00	0,00	0,00	0,00	0,00	510.000,00
064270	283.000,00	0,00	85.000,00	0,00	0,00	0,00	197.000,00
DIREZIONE GENERALE: SANITA' E POLITICHE SOCIALI E PER L'INTEGRAZIONE							
TOTALE CAPITOLO 064270	1.815.000,00	1.815.000,00	595.000,00	510.000,00	0,00	1.217.000,00	1.217.000,00
1.2.157.2.08.08 (CORRENTE OPERATIVA) (MEZZI STATO)							
064272	2.960.892,00	7.800.312,00	0,00	2.955.590,00	5.302,00	7.800.312,00	2.955.590,00
064272	2.716.455,00	0,00	0,00	0,00	0,00	0,00	2.716.455,00
064272	2.900.958,00	0,00	0,00	0,00	0,00	0,00	2.900.958,00
064272	2.182.899,00	0,00	0,00	0,00	0,00	0,00	2.182.899,00
DIREZIONE GENERALE: SANITA' E POLITICHE SOCIALI E PER L'INTEGRAZIONE							
TOTALE CAPITOLO 064272	10.761.204,00	7.800.312,00	0,00	2.955.590,00	5.302,00	7.800.312,00	10.755.902,00
1.2.157.2.08.08 (CORRENTE OPERATIVA) (MEZZI STATO)							
064274	12.575.650,00	22.877.050,00	0,00	12.510.932,00	64.718,00	11.877.050,00	12.510.932,00
064274	22.106.368,00	0,00	11.000.000,00	0,00	0,00	0,00	11.106.368,00
DIREZIONE GENERALE: SANITA' E POLITICHE SOCIALI E PER L'INTEGRAZIONE							
TOTALE CAPITOLO 064274	34.682.018,00	22.877.050,00	11.000.000,00	12.510.932,00	64.718,00	11.877.050,00	23.617.300,00
1.2.157.2.08.08 (CORRENTE OPERATIVA) (MEZZI STATO)							
064276	2.880.117,00	5.737.764,23	0,00	2.880.117,00	0,00	2.872.627,00	2.880.117,00
064276	5.730.274,23	0,00	2.865.137,23	0,00	0,00	0,00	2.865.137,00
DIREZIONE GENERALE: SANITA' E POLITICHE SOCIALI E PER L'INTEGRAZIONE							
TOTALE CAPITOLO 064276	8.610.391,23	5.737.764,23	2.865.137,23	2.880.117,00	0,00	2.872.627,00	5.745.254,00
1.2.157.2.08.08 (CORRENTE OPERATIVA) (MEZZI STATO)							
064278	3.038.033,00	7.886.846,98	0,00	2.698.066,14	399.966,86	7.886.846,98	2.698.066,14
064278	6.221.281,14	0,00	0,00	0,00	0,00	0,00	6.221.281,14
064278	1.693.283,84	0,00	0,00	0,00	0,00	0,00	1.693.283,84
DIREZIONE GENERALE: SANITA' E POLITICHE SOCIALI E PER L'INTEGRAZIONE							
TOTALE CAPITOLO 064278	10.952.597,98	7.886.846,98	0,00	2.698.066,14	399.966,86	7.886.846,98	10.584.913,12
1.2.157.2.08.08 (CORRENTE OPERATIVA) (MEZZI STATO)							
064281	4.364.176,00	11.357.237,00	0,00	4.364.176,00	0,00	11.357.237,00	4.364.176,00
064281	8.149.313,00	0,00	0,00	0,00	0,00	0,00	8.149.313,00
064281	3.000.000,00	0,00	0,00	0,00	0,00	0,00	3.000.000,00
DIREZIONE GENERALE: SANITA' E POLITICHE SOCIALI E PER L'INTEGRAZIONE							
TOTALE CAPITOLO 064281	15.513.489,00	11.357.237,00	0,00	4.364.176,00	0,00	11.357.237,00	15.513.489,00
1.2.157.2.08.08 (CORRENTE OPERATIVA) (MEZZI STATO)							
064283	0,00	9.835.133,00	0,00	0,00	0,00	3.643.579,00	0,00
064283	9.835.133,00	0,00	6.191.554,00	0,00	0,00	0,00	3.643.579,00
DIREZIONE GENERALE: SANITA' E POLITICHE SOCIALI E PER L'INTEGRAZIONE							
TOTALE CAPITOLO 064283	9.835.133,00	9.835.133,00	6.191.554,00	0,00	0,00	3.643.579,00	3.643.579,00
1.2.157.2.08.08 (CORRENTE OPERATIVA) (MEZZI STATO)							
064285	1.558.131,00	3.095.891,00	0,00	1.558.131,00	0,00	28.855,00	0,00
064285	1.557.760,00	0,00	1.508.905,00	0,00	0,00	0,00	28.855,00
DIREZIONE GENERALE: SANITA' E POLITICHE SOCIALI E PER L'INTEGRAZIONE							
TOTALE CAPITOLO 064285	3.095.891,00	3.095.891,00	3.067.036,00	1.558.131,00	0,00	28.855,00	28.855,00
1.2.157.2.08.08 (CORRENTE OPERATIVA) (MEZZI STATO)							
064287	8.446.80	893.388,62	0,00	8.446,80	0,00	430.819,80	8.446,80
064287	890.941,82	0,00	468.568,82	0,00	0,00	0,00	422.373,00
DIREZIONE GENERALE: SANITA' E POLITICHE SOCIALI E PER L'INTEGRAZIONE							
TOTALE CAPITOLO 064287	9.337.741,82	893.388,62	468.568,82	8.446,80	0,00	430.819,80	8.446,80
1.2.157.2.08.08 (CORRENTE OPERATIVA) (MEZZI STATO)							
064297	0,00	0,00	0,00	0,00	0,00	0,00	0,00
064297	0,00	0,00	0,00	0,00	0,00	0,00	0,00
DIREZIONE GENERALE: SANITA' E POLITICHE SOCIALI E PER L'INTEGRAZIONE							
TOTALE CAPITOLO 064297	0,00	0,00	0,00	0,00	0,00	0,00	0,00

PARTE I AREA DI INTERVENTO 5 FUNZIONE OBIETTIVO 1

REGIONE EMILIA-ROMAGNA		RENDICONTO GENERALE PER L'ESERCIZIO FINANZIARIO 2015											PARTE SPESA	
ESERCIZIO	CAPITOLO	DESCRIZIONE DEL CAPITOLO	ANSA SPENDITE (SPESA COMPLESSIVA + R.R. PP. INIZIALI)	SPANDIMENTO DI CASSA	PAIAMENTI IN CONTRO CONTABILITÀ E RESIDUI	INTERESSI ASSUMI NELLA SPESA	RICORRERE DI IMPEGNI SPENDIBILI DI COMPETENZA	RICORRERE DI IMPEGNI SPENDIBILI DI CASSA	PER IMPEGNI SPESA PER PERSECUZIONE	PER IMPEGNI SPESA PER PERSECUZIONE	RESIDUI PASSIVI DA RIPORTARE			
2015	051704	1.1.157.2.08.08 (CORRENTE OPERATIVA) (ALTRI VINCOLI)	21.604.951,83	34.017.221,64	3.872.944,28	21.604.951,83	0,00	20.536.472,47	0,00	0,00	17.732.007,55			
2014	051704	ASSEGNAZIONI ALLE AZIENDE SANITARIE DELLA REGIONE (ART. 39 DLGS 15 DICEMBRE 1997, N.446)	32.130.023,72	0,00	9.607.804,89	0,00	0,00	0,00	0,00	0,00	22.522.218,83			
		Direzione Generale: SANITA' E POLITICHE SOCIALI E PER L'INTEGRAZIONE												
		TOTALE CAPITOLO 051704	53.734.975,55	34.017.221,64	13.480.749,17	21.604.951,83	0,00	20.536.472,47	0,00	0,00	40.254.226,38			
2015	051708	1.1.157.2.08.08 (CORRENTE OPERATIVA) (MEZZI PROPRI)	0,00	9.380.805,78	0,00	0,00	0,00	7.903.643,12	0,00	0,00	0,00			
2012	051708	ASSEGNAZIONI A FAVORE DELLE AZIENDE SANITARIE REGIONALI, A GARANZIA DELL'EQUILIBRIO ECONOMICO-FINANZIARIO E A FINANZIAMENTO DELLE PRESSIONI SANITARIE (ART. 39 DLGS 15 DICEMBRE 1997, N.446) ASSISTENZA (EXTRA-LEA)	9.380.805,78	0,00	1.477.162,66	0,00	0,00	0,00	0,00	0,00	0,00			
		Direzione Generale: SANITA' E POLITICHE SOCIALI E PER L'INTEGRAZIONE												
		TOTALE CAPITOLO 051708	9.380.805,78	9.380.805,78	1.477.162,66	0,00	0,00	7.903.643,12	0,00	0,00	7.900.327,78			
2015	051914	1.1.157.2.08.08 (CORRENTE OPERATIVA) (MEZZI PROPRI)	118.320,54	118.320,54	118.320,54	118.320,54	0,00	0,00	0,00	0,00	0,00			
		CONTRIBUTI A FAVORE DELLE AZIENDE SANITARIE PER L'ESERCIZIO DI VERIFICHE TECNICHE DI VULNERABILITA' DICEMBRE 2009, N.211												
		Direzione Generale: SANITA' E POLITICHE SOCIALI E PER L'INTEGRAZIONE												
		TOTALE CAPITOLO 051914	118.320,54	118.320,54	118.320,54	118.320,54	0,00	0,00	0,00	0,00	0,00			
		TOTALE UPR 1.5.1.2.18110	63.234.101,87	43.516.347,96	15.076.232,37	21.723.272,37	0,00	28.440.115,59	0,00	0,00	48.154.554,16			
		di cui competenza	21.723.272,37	43.516.347,96	3.991.264,82	21.723.272,37	0,00	28.440.115,59	0,00	0,00	17.732.007,55			
		di cui Residui	41.510.829,50	0,00	11.084.967,55	0,00	0,00	0,00	0,00	0,00	30.422.546,61			
2015	051700	1.1.157.2.08.08 (CORRENTE OPERATIVA) (MEZZI STATO)	0,00	0,00	0,00	0,00	0,00	0,00	0,00	0,00	0,00			
		FONDO SANITARIO NAZIONALE DI PARTE CORRENTE. ASSEGNAZIONI ALLE AZIENDE SANITARIE DELLA REGIONE (ART. 39 DLGS 15 DICEMBRE 1997, N.446) - MEZZI STATALI												
		Direzione Generale: SANITA' E POLITICHE SOCIALI E PER L'INTEGRAZIONE												
		TOTALE CAPITOLO 051700	0,00	0,00	0,00	0,00	0,00	0,00	0,00	0,00	0,00			
2015	051705	1.1.157.2.08.08 (CORRENTE OPERATIVA) (MEZZI STATO)	8.615.032,70	2.038.368,00	2.028.368,00	8.615.032,70	0,00	10.000,00	0,00	0,00	6.586.664,70			
		SPORADICHE PASSIVE DI ASSICURAZIONI CORRETTIVE PER LE AZIENDE SANITARIE REGIONALI												
		Direzione Generale: SANITA' E POLITICHE SOCIALI E PER L'INTEGRAZIONE												
		TOTALE CAPITOLO 051705	8.615.032,70	2.038.368,00	2.028.368,00	8.615.032,70	0,00	10.000,00	0,00	0,00	6.586.664,70			
2015	051718	2.1.157.2.08.08 (CORRENTE OPERATIVA) (MEZZI STATO)	420.668,28	0,00	0,00	420.668,28	0,00	0,00	0,00	0,00	420.668,28			
		FONDO DESTINATO AL FINANZIAMENTO DELLE TUI S.S.ILL. DELLA SPESA CORRENTE VINCOLATA DA IMPIEGARE IN CONFERMITA' DELLE PREVISIONI PROGRAMMATICHE DI SETTORE (L.R. 9 MARZO 1990, N.13 - ARBOGIANI) - MEZZI STATALI												
		Direzione Generale: SANITA' E POLITICHE SOCIALI E PER L'INTEGRAZIONE												
		TOTALE CAPITOLO 051718	420.668,28	0,00	0,00	420.668,28	0,00	0,00	0,00	0,00	420.668,28			
2015	051720	2.1.142.2.08.08 (CORRENTE OPERATIVA) (MEZZI STATO)	192.536,42	0,00	0,00	192.536,42	0,00	0,00	0,00	0,00	192.536,42			
		QUOTA DEL FONDO SANITARIO REGIONALE IMPEGNATA PER IL FINANZIAMENTO DELLE AZIENDE SANITARIE REGIONALI E SUPPLEMENTO AL PERSEGUIMENTO DEGLI OBIETTIVI DEL PIANO REGIONALE DI SANITA' (ART. 24, DLGS 30/7/12/92, N.502) - MEZZI STATALI												
		Direzione Generale: SANITA' E POLITICHE SOCIALI E PER L'INTEGRAZIONE												
		TOTALE CAPITOLO 051720	192.536,42	0,00	0,00	192.536,42	0,00	0,00	0,00	0,00	192.536,42			
2015	051733	1.1.157.2.08.08 (CORRENTE OPERATIVA) (MEZZI STATO)	1.816.775,61	0,00	0,00	1.816.775,61	0,00	0,00	0,00	0,00	1.816.775,61			
		ASSEGNAZIONE ALLE AZIENDE USI PER IL FINANZIAMENTO DI PARAMACI DI CLASSE C) A FAVORE DI TITOLARI DI PENSIONI DI GUERRA (LEGGE 19 LUGLIO 2000, N.203) - MEZZI STATALI												
		Direzione Generale: SANITA' E POLITICHE SOCIALI E PER L'INTEGRAZIONE												
		TOTALE CAPITOLO 051733	1.816.775,61	0,00	0,00	1.816.775,61	0,00	0,00	0,00	0,00	1.816.775,61			
2015	051737	2.1.157.2.08.08 (CORRENTE OPERATIVA) (MEZZI STATO)	327.030,07	151.363.569,12	0,00	241.988,07	85.042,00	151.363.569,12	0,00	0,00	241.988,07			
2014	051737	ASSEGNAZIONI ALLE AZIENDE ED ENTI DEL SERVIZIO SANITARIO REGIONALE (ART. 39 DLGS 15 DICEMBRE 1997, N.446) E EX ART. 72 COMMA 6 DELLA LEGGE 23 DICEMBRE 1998, N. 448 - MEZZI STATALI	151.278.527,12	0,00	0,00	0,00	0,00	0,00	0,00	0,00	151.278.527,12			
		Direzione Generale: SANITA' E POLITICHE SOCIALI E PER L'INTEGRAZIONE												
		TOTALE CAPITOLO 051737	151.605.557,19	151.363.569,12	0,00	241.988,07	85.042,00	151.363.569,12	0,00	0,00	151.520.515,19			

PARTE I AREA DI INTERVENTO 5 FUNZIONE OBIETTIVO 1

REGIONE EMILIA-ROMAGNA		RENDICONTO GENERALE PER L'ESERCIZIO FINANZIARIO 2015											PARTE SPESA															
BANCA SPENDITE COMPENSA + R.R. PP. INIZIALI	SPANZIAMENTO DI CASSA	PROGNETTI IN CONTO COMPENSA RESIDUI	IMPEGNI ASSUNTI NELLO ESERCIZIO	COMPENSA DI SOSTENIBILITÀ COMPENSA	PROGNETTI SU RISTRUTTURAZIONE CASSA	PER IMPEGNI SOSTENIBILI PER PERSECUZIONE RIFORMA	RESIDUI PASSIVI DA RIFORMA																					
2.597.270,87	1.297.679,00	0,00	2.597.270,87	0,00	1.297.679,00	0,00	2.597.270,87	0,00	1.297.679,00	0,00	2.597.270,87	0,00	1.297.679,00	0,00														
2015	051832	1.2.157.2.08.08 (CORRENTE OPERATIVA) (MEZZI STRAORDINARI) TRASFERIMENTO ALLE AZIENDE USL DI FONDI A COPERTURA DEGLI ONERI SOSTENUTI PER GLI ACCERTAMENTI MEDICO-LEGALI SUI DIMISSIONI ASSUNTI DAL SERVIZIO PER MALATTIA (ART. 23 DELLA LEGGE 30 DICEMBRE 1992, N. 502) - MEZZI REGIONALI MODIFICAZIONI DELLA LEGGE 15 LUGLIO 2011, N. 111) - MEZZI STRAORDINARI DIREZIONE GENERALE: SANITA' E POLITICHE SOCIALI E PER L'INTEGRAZIONE TOTALE CAPITOLO 051832														2.597.270,87	1.297.679,00	0,00	2.597.270,87	0,00	1.297.679,00	0,00	2.597.270,87	0,00	1.297.679,00	0,00	2.597.270,87	0,00
2015	051721	2.1.142.2.08.08 (CORRENTE OPERATIVA) (ALTRI VINCOLI) SPESA SANITARIA IMPEGNATA DIRETTAMENTE DALLA REGIONE PER ATTIVITÀ SANITARIA E PER LE ATTIVITÀ SANITARIE DELLE AZIENDE SANITARIE LOCALI E PER LE ATTIVITÀ SANITARIE REGIONALI DEL PIANO SANITARIO NAZIONALE E REGIONALE (ART. 2, D. LGS. 30/12/92, N. 502). MEZZI REGIONALI. DIREZIONE GENERALE: SANITA' E POLITICHE SOCIALI E PER L'INTEGRAZIONE TOTALE CAPITOLO 051721														11.800,93	11.800,93	0,00	11.800,93	0,00	11.800,93	0,00	11.800,93	0,00	11.800,93	0,00	11.800,93	0,00
2015	051771	2.1.147.2.08.08 (CORRENTE OPERATIVA) (ALTRI VINCOLI) RIMBORSI AD AZIENDE SANITARIE, ENTI DEL SSS ED ALTRI ENTI SANITARI PER LE ATTIVITÀ SANITARIE E SOCIALI REGIONALI (ART. 2 DEL D.LGS. 30 DICEMBRE 1992, N. 502) - MEZZI REGIONALI DIREZIONE GENERALE: SANITA' E POLITICHE SOCIALI E PER L'INTEGRAZIONE TOTALE CAPITOLO 051771														11.800,93	11.800,93	0,00	11.800,93	0,00	11.800,93	0,00	11.800,93	0,00	11.800,93	0,00	11.800,93	0,00
2015	051773	2.1.141.2.08.08 (CORRENTE OPERATIVA) (ALTRI VINCOLI) SPESA SANITARIA DIRETTAMENTE GESTITA DALLA REGIONE PER LE ATTIVITÀ SANITARIE E SOCIALI REGIONALI (ART. 2 DEL D.LGS. 30 DICEMBRE 1992, N. 502) - MEZZI REGIONALI DIREZIONE GENERALE: SANITA' E POLITICHE SOCIALI E PER L'INTEGRAZIONE TOTALE CAPITOLO 051773														0,00	0,00	0,00	0,00	0,00	0,00	0,00	0,00	0,00	0,00	0,00	0,00	0,00
2015	051776	2.1.157.2.08.08 (CORRENTE OPERATIVA) (ALTRI VINCOLI) TRASFERIMENTI AD AZIENDE SANITARIE REGIONALI ED ALTRI ENTI PER LO SVILUPPO DI PROGETTI VOLTI ALLA REALIZZAZIONE DELLE POLITICHE SANITARIE E DEGLI INTERVENTI PREVENTIVI DEL PIANO SOCIALE E SANITARIO REGIONALE (ART. 2 DEL D.LGS. 30 DICEMBRE 1992, N. 502) - MEZZI REGIONALI DIREZIONE GENERALE: SANITA' E POLITICHE SOCIALI E PER L'INTEGRAZIONE TOTALE CAPITOLO 051776														1.800.347,67	1.800.347,67	0,00	1.800.347,67	0,00	1.800.347,67	0,00	1.800.347,67	0,00	1.800.347,67	0,00	1.800.347,67	0,00
2015	051799	2.1.141.2.08.08 (CORRENTE OPERATIVA) (ALTRI VINCOLI) SPESA PER PRESTAZIONI PROFESSIONALI E SPECIALISTICHE PER L'ATTUAZIONE DI PROGETTI DI RICERCA NAZIONALI (ART. 2, D.LGS. 30 DICEMBRE 1992, N. 502) - MEZZI REGIONALI DIREZIONE GENERALE: SANITA' E POLITICHE SOCIALI E PER L'INTEGRAZIONE TOTALE CAPITOLO 051799														2.862.108,69	1.082.611,40	133.951,00	2.862.108,69	0,00	1.082.611,40	0,00	2.862.108,69	0,00	1.082.611,40	0,00	2.862.108,69	0,00
2014	051799	SPECIALLYSTICHE PER L'ATTUAZIONE DI PROGETTI DI RICERCA NAZIONALI (ART. 2, D.LGS. 30 DICEMBRE 1992, N. 502) - MEZZI REGIONALI DIREZIONE GENERALE: SANITA' E POLITICHE SOCIALI E PER L'INTEGRAZIONE TOTALE CAPITOLO 051799														337.940,70	0,00	200.920,00	337.940,70	0,00	0,00	0,00	337.940,70	0,00	0,00	0,00	337.940,70	0,00
2013	051799	RICERCA NAZIONALI (ART. 2, D.LGS. 30 DICEMBRE 1992, N. 502) - MEZZI REGIONALI DIREZIONE GENERALE: SANITA' E POLITICHE SOCIALI E PER L'INTEGRAZIONE TOTALE CAPITOLO 051799														398.730,00	0,00	18.600,00	398.730,00	0,00	0,00	0,00	398.730,00	0,00	0,00	0,00	398.730,00	0,00
2012	051799	RICERCA NAZIONALI (ART. 2, D.LGS. 30 DICEMBRE 1992, N. 502) - MEZZI REGIONALI DIREZIONE GENERALE: SANITA' E POLITICHE SOCIALI E PER L'INTEGRAZIONE TOTALE CAPITOLO 051799														185.337,03	0,00	51.933,62	185.337,03	0,00	0,00	0,00	185.337,03	0,00	0,00	0,00	185.337,03	0,00
2015	051801	2.1.147.2.08.08 (CORRENTE OPERATIVA) (MEZZI PROPRI) RIMBORSI AD AZIENDE SANITARIE, ENTI DEL SSS ED ALTRI ENTI SANITARI PER LE ATTIVITÀ SANITARIE E SOCIALI REGIONALI (ART. 2 DEL D.LGS. 30 DICEMBRE 1992, N. 502) - MEZZI REGIONALI DIREZIONE GENERALE: SANITA' E POLITICHE SOCIALI E PER L'INTEGRAZIONE TOTALE CAPITOLO 051801														0,00	0,00	0,00	0,00	0,00	0,00	0,00	0,00	0,00	0,00	0,00	0,00	0,00
2015	051803	2.1.141.2.08.08 (CORRENTE OPERATIVA) (ALTRI VINCOLI) SPESA PER SERVIZI INFORMATICI PER L'ATTUAZIONE DI PROGETTI DI RICERCA NAZIONALI (ART. 2, D.LGS. 30 DICEMBRE 1992, N. 502) - MEZZI REGIONALI NOTE: NUOVA ISTITUZIONE DIREZIONE GENERALE: SANITA' E POLITICHE SOCIALI E PER L'INTEGRAZIONE TOTALE CAPITOLO 051803														16.900,00	5.070,00	0,00	16.900,00	0,00	5.070,00	0,00	16.900,00	0,00	5.070,00	0,00	16.900,00	0,00
PARTE I AREA DI INTERVENTO 5 FUNZIONE OBIETTIVO 1													16.900,00	5.070,00	0,00	16.900,00	0,00	5.070,00	0,00	16.900,00	0,00	5.070,00	0,00	16.900,00	0,00			

REGIONE EMILIA-ROMAGNA

RENDICONTO GENERALE PER L'ESERCIZIO FINANZIARIO 2015 PARTE SPESA

ESERCIZIO	CAPITOLO	DESCRIZIONE DEL CAPITOLO	ANSA SPENDITE (SPESA CORRENTE + R.P. INIZIALI)	SPANDIMENTO DI CASSA	PACCHETTI IN CONTO CORRENTE E RESIDUI	INTERESSI ASSUMI NELLA SPESA	RISORSE DI IMPENNI SU SPENDIMENTI DI COMPETENZA	RISORSE DI PERMANENZE SU SPENDIMENTI DI CASSA	ELIMINAZIONI DEI RESIDUI PER INSISTENZA, PER PERIZIONE	RESIDUI PASSIVI DA RIPORTARE
2015	051806	2.1.142.2.08.08 (CORRENTE OPERATIVA) (ALTRI VINCOLI) SEGRE PER CONSENZE E STUDI PER L'ATTUAZIONE DI PROGETTI DI RICERCA NAZIONALI (ART. 2, D.LGS. 30 DICEMBRE 1992, N. 502) - MEZZI REGIONALI NOTE: NUOVA ISTITUZIONE DIREZIONE GENERALE: SANITA' E POLITICHE SOCIALI E PER L'INTEGRAZIONE TOTALE CAPITOLO 051806	0,00	0,00	0,00	0,00	0,00	0,00	0,00	0,00
2015	051808	2.1.142.2.08.08 (CORRENTE OPERATIVA) (ALTRI VINCOLI) SEGRE PER COLLABORAZIONI E ALTRE PRESTAZIONI DI LAVORO NAZIONALI (ART. 2, D.LGS. 30 DICEMBRE 1992, N. 502) - MEZZI REGIONALI NOTE: NUOVA ISTITUZIONE DIREZIONE GENERALE: SANITA' E POLITICHE SOCIALI E PER L'INTEGRAZIONE TOTALE CAPITOLO 051808	15.000,00	15.000,00	0,00	0,00	0,00	15.000,00	0,00	0,00
2015	051118	2.1.157.2.08.08 (CORRENTE OPERATIVA) (MEZZI STATO) TRASFERIMENTO AGLI ENTI LOCALI E ALLE ANSL PER IL FINANZIAMENTO DELLE PRESTAZIONI E DEI SERVIZI RIVOLTI A PERSONE NON AUTOSUFFICIENTI (ART. 1, COMMA 1264, LEGGE 27 DICEMBRE 2006, N. 296) - MEZZI SPENDI DIREZIONE GENERALE: SANITA' E POLITICHE SOCIALI E PER L'INTEGRAZIONE TOTALE CAPITOLO 051118	1.109.600,00	1.109.600,00	0,00	529.867,00	579.733,00	1.109.600,00	0,00	0,00
2015	057148	2.1.157.2.08.08 (CORRENTE OPERATIVA) (MEZZI STATO) TRASFERIMENTO AGLI ENTI LOCALI E ALLE ANSL PER IL FINANZIAMENTO DELLE PRESTAZIONI E DEI SERVIZI RIVOLTI A PERSONE NON AUTOSUFFICIENTI (ART. 1, COMMA 1264, LEGGE 27 DICEMBRE 2006, N. 296) - MEZZI SPENDI DIREZIONE GENERALE: SANITA' E POLITICHE SOCIALI E PER L'INTEGRAZIONE TOTALE CAPITOLO 057148	58.697.600,00	58.697.600,00	57.588.000,00	31.485.867,00	579.733,00	1.109.600,00	0,00	0,00
2014	057132	2.1.157.2.08.08 (CORRENTE OPERATIVA) (MEZZI STATO) TRASFERIMENTO AGLI ENTI LOCALI E ALLE ANSL PER IL FINANZIAMENTO DELLE PRESTAZIONI E DEI SERVIZI RIVOLTI A PERSONE NON AUTOSUFFICIENTI (ART. 1, COMMA 1264, LEGGE 27 DICEMBRE 2006, N. 296) - MEZZI SPENDI DIREZIONE GENERALE: SANITA' E POLITICHE SOCIALI E PER L'INTEGRAZIONE TOTALE CAPITOLO 057132	26.622.000,00	26.622.000,00	26.622.000,00	0,00	0,00	0,00	0,00	0,00
2015	057135	2.1.157.2.08.08 (CORRENTE OPERATIVA) (MEZZI STATO) QUOTA DEL FONDO SANITARIO NAZIONALE DI PARTE CORRENTE VINCOLATA AL FINANZIAMENTO DEI PROGRAMMI DEL PIANO SANITARIO 2013 E ONL 2, ART. 2, LEGGE 23 OTTOBRE 1985, N. 595) - MEZZI STATALI DIREZIONE GENERALE: SANITA' E POLITICHE SOCIALI E PER L'INTEGRAZIONE TOTALE CAPITOLO 057135	211.748,46	0,00	0,00	211.748,46	0,00	0,00	0,00	0,00
2015	051745	2.1.142.2.08.08 (CORRENTE OPERATIVA) (MEZZI STATO) QUOTA DEL FONDO SANITARIO NAZIONALE DI PARTE CORRENTE A DESTINAZIONE VINCOLATA PER IL FINANZIAMENTO DI PROGRAMMI INTERREGIONALI (L. 23/12/78, N. 833) - MEZZI STATALI DIREZIONE GENERALE: SANITA' E POLITICHE SOCIALI E PER L'INTEGRAZIONE TOTALE CAPITOLO 051745	120.747,02	0,00	0,00	120.747,02	0,00	0,00	0,00	0,00
PARTE I AREA DI INTERVENTO 5 FUNZIONE OBIETTIVO 1										

REGIONE EMILIA-ROMAGNA

RENDICONTO GENERALE PER L'ESERCIZIO FINANZIARIO 2015 PARTE SPESA

ESERCIZIO	CAPITOLO	DESCRIZIONE DEL CAPITOLO	ANASS SPESSE PER LA SANITA' (SPESA CAPITALE + PR. PR. INIZIALI)	SPANDIMENTO DI CASSA	DEBITI IN CONTRO COMPENSA E RESIDUI	INTERESSI ASSUMI NELLA SPESA	RISORSE DI TERAPIE SOSTITUITE DI COMPETENZA	RISORSE DI PERMANENZE DI CASSA	PER INCASSI IN SANITA' PER PERMANENZE	RESIDUI PASSIVI DA INCASSARE
2015	US1756	L'INTEGRAZIONE 2.1.157.2.08.08 (CORRENTE OPERATIVA) (MEZZI STATO) ASSIGNAZIONI ALLE AZIENDE SANITARIE PER LO SVOLGIMENTO ATTIVITA' SANITARIE E PER LA PROTEZIONE SEDI CEMENTE ASSISTITA (ART. 18, L. 19 FEBBRAIO 2004, N. 40) - MEZZI STATALI. Direzioni Generali: SANITA' E POLITICHE SOCIALI E PER L'INTEGRAZIONE TOTALE CAPITOLATO US1756	169.209,00	169.209,00	0,00	0,00	0,00	0,00	0,00	0,00
2015	US1763	2.1.157.2.08.08 (CORRENTE OPERATIVA) (MEZZI STATO) TRASFERIMENTO ALL'AZIENDA USI DI BOLOGNA PER LA STRUTTURAZIONE DEL COORDINAMENTO INTERREGIONALE E REGIONALE PER LA SANITA' (ART. 6, LEGGE 21 OTTOBRE 2005, N.219) - MEZZI STATALI Direzioni Generali: SANITA' E POLITICHE SOCIALI E PER L'INTEGRAZIONE TOTALE CAPITOLATO US1763	142.058,27	220.379,09	0,00	78.320,82	0,00	0,00	142.058,27	142.058,27
2014	US1763	2.1.157.2.08.08 (CORRENTE OPERATIVA) (MEZZI STATO) STRUTTURAZIONE DEL COORDINAMENTO INTERREGIONALE E REGIONALE PER LA SANITA' (ART. 6, LEGGE 21 OTTOBRE 2005, N.219) - MEZZI STATALI Direzioni Generali: SANITA' E POLITICHE SOCIALI E PER L'INTEGRAZIONE TOTALE CAPITOLATO US1763	78.320,82	0,00	0,00	0,00	0,00	0,00	0,00	0,00
2015	US1810	2.1.141.2.08.08 (CORRENTE OPERATIVA) (MEZZI STATO) SPESA PER LA REALIZZAZIONE DI UN SISTEMA DI QUALITA' PER LA RETE TRASPORTIVA DELL'EMILIA-ROMAGNA (D. LGS. 9 NOVEMBRE 2007, N. 208) - MEZZI STATALI Direzioni Generali: SANITA' E POLITICHE SOCIALI E PER L'INTEGRAZIONE TOTALE CAPITOLATO US1810	156.269,52	47.503,65	0,00	0,00	0,00	0,00	156.269,52	156.269,52
2015	US1812	2.1.141.2.08.08 (CORRENTE OPERATIVA) (MEZZI STATO) SPESA PER LA REALIZZAZIONE DI UN SISTEMA REGIONALE DI QUALITA' PER LA RETE TRASPORTIVA DELL'EMILIA-ROMAGNA (D. LGS. 9 NOVEMBRE 2007, N. 207) - MEZZI STATALI Direzioni Generali: SANITA' E POLITICHE SOCIALI E PER L'INTEGRAZIONE TOTALE CAPITOLATO US1812	93.720,06	40.075,83	0,00	0,00	0,00	0,00	93.720,06	93.720,06
2015	US1815	2.1.157.2.08.08 (CORRENTE OPERATIVA) (MEZZI STATO) TRASFERIMENTO ALL'AZIENDA SANITARIA SPOE DEL CENTRO REGIONALE DI RINTRACCIABILITA' DEL SANGUE E DEGLI EMOCOMPONENTI DESTINATI A TRASFERIMENTI ED EMODERIVATI E LA NOTIFICA DEGLI EFFETTI INDESIDERATI ED INCIDENTI GRAVI (D. LGS. 9 NOVEMBRE 2007, N. 207) - MEZZI STATALI NOTE: NUOVA ISTITUZIONE Direzioni Generali: SANITA' E POLITICHE SOCIALI E PER L'INTEGRAZIONE TOTALE CAPITOLATO US1815	42.714,26	42.714,26	0,00	0,00	0,00	0,00	42.714,26	42.714,26
2015	US1817	2.1.157.2.08.08 (CORRENTE OPERATIVA) (MEZZI STATO) TRASFERIMENTI ALL'AZIENDA SANITARIA SPOE DEL CENTRO REGIONALE DI RINTRACCIABILITA' DEL SANGUE E DEGLI EMOCOMPONENTI DESTINATI A TRASFERIMENTI ED EMODERIVATI E LA NOTIFICA DEGLI EFFETTI INDESIDERATI ED INCIDENTI GRAVI (D. LGS. 9 NOVEMBRE 2007, N. 207) - MEZZI STATALI NOTE: NUOVA ISTITUZIONE Direzioni Generali: SANITA' E POLITICHE SOCIALI E PER L'INTEGRAZIONE TOTALE CAPITOLATO US1817	37.768,90	37.768,90	0,00	0,00	0,00	0,00	37.768,90	37.768,90
2015	US1822	2.1.141.2.08.08 (CORRENTE OPERATIVA) (MEZZI STATO) SPESA PER IL FINANZIAMENTO DELLA RICERCA SANITARIA (ART. 63 BIS (< > < > D.L. 25 GIUGNO 2009, N.112 CONVERTITO CON MODIFICAZIONI, DALLA L. 6 AGOSTO 2009, N. 139) - MEZZI STATALI Direzioni Generali: SANITA' E POLITICHE SOCIALI E PER L'INTEGRAZIONE TOTALE CAPITOLATO US1822	14.990,95	13.450,02	0,00	0,00	0,00	0,00	14.990,95	14.990,95
2015	US1822	2.1.157.2.08.08 (CORRENTE OPERATIVA) (MEZZI STATO) TRASFERIMENTO ALLE AZIENDE SANITARIE DEL FINANZIAMENTO DELLA RICERCA SANITARIA (ART. 63 BIS, D. L. 25 GIUGNO 2009, N.112 CONVERTITO CON MODIFICAZIONI, DALLA L. 6 AGOSTO 2009, N. 139) - MEZZI STATALI NOTE: NUOVA ISTITUZIONE Direzioni Generali: SANITA' E POLITICHE SOCIALI E PER L'INTEGRAZIONE TOTALE CAPITOLATO US1822	11.240,66	11.240,66	0,00	0,00	0,00	0,00	11.240,66	11.240,66
UPB 1.5.1.2.18132 RICERCA SANITARIA - RISORSE STATALI										
TOTALE UPB 1.5.1.2.18130			1.052.556,31	557.650,73	78.320,82	0,00	0,00	0,00	774.235,49	774.235,49
di cui competenza			974.235,49	557.650,73	0,00	0,00	0,00	0,00	974.235,49	974.235,49
di cui Residui			78.320,82	0,00	78.320,82	0,00	0,00	0,00	0,00	0,00
UPB 1.5.1.2.18133 RICERCA SANITARIA - RISORSE STATALI										
TOTALE UPB 1.5.1.2.18130			1.052.556,31	557.650,73	78.320,82	0,00	0,00	0,00	774.235,49	774.235,49
di cui competenza			974.235,49	557.650,73	0,00	0,00	0,00	0,00	974.235,49	974.235,49
di cui Residui			78.320,82	0,00	78.320,82	0,00	0,00	0,00	0,00	0,00

REGIONE EMILIA-ROMAGNA

RENDICONTO GENERALE PER L'ESERCIZIO FINANZIARIO 2015

PARTE SPESA

ESERCIZIO	CAPITOLO	DESCRIZIONE DEL CAPITOLO	MAGNA SPESA PER IL CAPITULO (SPESA PER ATTIVITA' + R.R. PP. INIZIALI)		SPANDIMENTO DI CASSA		PAGAMENTI IN CONTRO CONTABILITA' E RESIDUI		INDEBITI ASSUMI NEGLI ESERCIZI		RISORSE DI TERZI (RISORSE SUL CAPITULO) DI SPESA		RISORSE DI TERZI (RISORSE SUL CAPITULO) DI SPESA		ELIMINAZIONI DEI RESIDUI PER INDEBITAMENTI, PER PERSECUZIONE REPRISTANTE		RESIDUI PASSIVI DA RIFORMARE		
			TOTALE	di cui Competenza	TOTALE	di cui Competenza	TOTALE	di cui Competenza	TOTALE	di cui Competenza	TOTALE	di cui Competenza	TOTALE	di cui Competenza	TOTALE	di cui Competenza	TOTALE	di cui Competenza	
UPB 1.5.1.2.18137 GESTIONI LIQUIDATORIE EX UU. SS. LL.			TOTALE CAPITOLO 051822	11.240,66	11.240,66	26.231,61	24.690,68	0,00	0,00	26.231,61	0,00	0,00	11.240,66	0,00	0,00	0,00	0,00	11.240,66	0,00
2015	051912	TRASFERIMENTI AGLI ENTI DEL SERVIZIO SANITARIO REGIONALE PER IL CAPITULO DELLA REGIONE EMILIA-ROMAGNA (ART. 17, L.R. 18 OTTOBRE 2014, N. 17) - MEZZI STATALI	TOTALE UPB 1.5.1.2. 18137	26.231,61	24.690,68	0,00	0,00	0,00	0,00	26.231,61	0,00	0,00	0,00	0,00	0,00	0,00	0,00	26.231,61	0,00
UPB 1.5.1.2.18141 FINANZIAMENTO DISAVANZI AZIENDE USL - RISORSE STATALI			TOTALE CAPITOLO 051912	10.000.000,00	10.000.000,00	10.000.000,00	10.000.000,00	6.000.000,00	6.000.000,00	4.000.000,00	0,00	0,00	4.000.000,00	0,00	0,00	0,00	0,00	4.000.000,00	0,00
2015	051905	TRASFERIMENTI ALLE AZIENDE SANITARIE PER IL RIPIANO DEI SERVIZI SANITARI REGIONALI PER IL CAPITULO DELLA REGIONE EMILIA-ROMAGNA (ART. 17, L.R. 18 OTTOBRE 1999 (LEGGE 28 MARZO 2001, N. 56) - MEZZI STATALI	TOTALE UPB 1.5.1.2. 18141	922.216,54	0,00	0,00	0,00	0,00	0,00	922.216,54	0,00	0,00	0,00	0,00	0,00	0,00	0,00	922.216,54	0,00
UPB 1.5.1.2.18145 S.S.R. - RESTITUZIONI MAGGIORI GETTITI SSN			TOTALE CAPITOLO 051908	368.630.230,05	368.630.230,05	368.630.230,05	368.630.230,05	0,00	0,00	261.584.799,50	0,00	0,00	368.630.230,05	0,00	0,00	0,00	0,00	368.630.230,05	0,00
2015	051908	TRIBUTI DESTINATI AL FINANZIAMENTO DEL SERVIZIO SANITARIO REGIONALE (ARTICOLI 3, 4, 5 DEL DECRETO LEGISLATIVO 6 FEBBRAIO 2000, N. 56) - MEZZI STATALI	TOTALE UPB 1.5.1.2. 18145	368.630.230,05	368.630.230,05	368.630.230,05	368.630.230,05	0,00	0,00	261.584.799,50	0,00	0,00	368.630.230,05	0,00	0,00	0,00	0,00	368.630.230,05	0,00
UPB 1.5.1.2.18150 TUTELA DELLE PERSONE RISPETTO NEGLI ISTITUTI PENITENZIARI			TOTALE CAPITOLO 052352	285.000,00	285.000,00	285.000,00	285.000,00	88.000,00	88.000,00	0,00	0,00	0,00	285.000,00	0,00	0,00	0,00	0,00	285.000,00	0,00
2015	052352	SPESA PER INTERVENTI RELATIVI ALLA TUTELA DELLE PERSONE EMILIA-ROMAGNA (ART. 13 FEBBRAIO 2008, N. 53) - MEZZI STATALI	TOTALE UPB 1.5.1.2. 18150	285.000,00	285.000,00	285.000,00	285.000,00	88.000,00	88.000,00	0,00	0,00	0,00	285.000,00	0,00	0,00	0,00	0,00	285.000,00	0,00
UPB 1.5.1.2.18155 SERVIZIO SANITARIO NAZIONALE - RISORSE STATALI			TOTALE CAPITOLO 052352	285.000,00	285.000,00	285.000,00	285.000,00	88.000,00	88.000,00	0,00	0,00	0,00	285.000,00	0,00	0,00	0,00	0,00	285.000,00	0,00
2015	052352	ASSIGNAZIONE AGLI ENTI DEL SERVIZIO SANITARIO REGIONALE PER IL CAPITULO DELLA REGIONE EMILIA-ROMAGNA (ART. 2, D.M. 10 APRILE 2002) - MEZZI STATALI	TOTALE UPB 1.5.1.2. 18155	285.000,00	285.000,00	285.000,00	285.000,00	88.000,00	88.000,00	0,00	0,00	0,00	285.000,00	0,00	0,00	0,00	0,00	285.000,00	0,00
2012	052352	ASSIGNAZIONE AGLI ENTI DEL SERVIZIO SANITARIO REGIONALE PER IL CAPITULO DELLA REGIONE EMILIA-ROMAGNA (ART. 2, D.M. 10 APRILE 2002) - MEZZI STATALI	TOTALE UPB 1.5.1.2. 18155	285.000,00	285.000,00	285.000,00	285.000,00	88.000,00	88.000,00	0,00	0,00	0,00	285.000,00	0,00	0,00	0,00	0,00	285.000,00	0,00
PARTE I AREA DI INTERVENTO 5 FUNZIONE OBIETTIVO 1			TOTALE UPB 1.5.1.2. 18155	285.000,00	285.000,00	285.000,00	285.000,00	88.000,00	88.000,00	0,00	0,00	0,00	285.000,00	0,00	0,00	0,00	0,00	285.000,00	0,00

REGIONE EMILIA-ROMAGNA		RENDICONTO GENERALE PER L'ESERCIZIO FINANZIARIO 2015											PARTE SPESA	
ESERCIZIO	CAPITOLO	DESCRIZIONE DEL CAPITOLO	ANSA SPENDITE (SPESA CORRENTE + R.R. PR. INIZIALI)	SPANZIAMENTO DI CASSA	PAGAMENTI IN CONTO CORRENTE E RESIDUI	IMPEGNI ASSUNTI NELLA SPESA	RISORSE DI IMPENNI SPANZIAMENTI DI COMPETENZA	RISORSE DI IMPEGNI SPANZIAMENTI DI CASSA	PER IMPEGNI SPESA, PER PERSECUZIONE RIMBORSI	PER IMPEGNI SPESA, PER PERSECUZIONE RIMBORSI	RESIDUI PASSIVI DA RIFORMARE	RESIDUI PASSIVI DA RIFORMARE		
													di cui Residui	di cui Residui
URP 1.5.1.2.18156		FUNZIONI SANITARIE AFFERENTI LA MEDICINA PENITENZIARIA - RISORSE STATALI	285.000,00	0,00	88.000,00	0,00	0,00	0,00	0,00	0,00	197.000,00	0,00		
2015	052354	1.1.157.2.08.08 (CORRENTE OPERATIVA) (MEZZI STATO) ASSEGNAZIONI A FAVORE DELLE AZIENDE SANITARIE PER L'ESERCIZIO DELLE FUNZIONI SANITARIE AFFERENTI ALLA MEDICINA PENITENZIARIA (ART. 6, COMMA 1, DECRETI ARFIEE 1997, ART. 33, L. 6 MARZO 1998, N.40) - MEZZI STATALI Direzione Generale: SANITA' E POLITICHE SOCIALI E PER L'INTEGRAZIONE	0,00	0,00	0,00	0,00	0,00	0,00	0,00	0,00	0,00	0,00		
		TOTALE CAPITOLO 052354	0,00	0,00	0,00	0,00	0,00	0,00	0,00	0,00	0,00	0,00		
		TOTALE URP 1.5.1.2. 18156	0,00	0,00	0,00	0,00	0,00	0,00	0,00	0,00	0,00	0,00		
		di cui Competenza	0,00	0,00	0,00	0,00	0,00	0,00	0,00	0,00	0,00	0,00		
		di cui Residui	0,00	0,00	0,00	0,00	0,00	0,00	0,00	0,00	0,00	0,00		
URP 1.5.1.2.18160		ACCERTAMENTO, PREVENZIONE E CURA DELLE TOSSICODIPENDENZE - RISORSE STATALI	178.177,63	0,00	0,00	0,00	0,00	0,00	0,00	0,00	0,00	0,00		
2015	052398	2.1.157.2.08.08 (CORRENTE OPERATIVA) (MEZZI STATO) TRASFERIMENTO ALLE AZIENDE SANITARIE DI SOMME PER IL FINANZIAMENTO DI STRUTTURE LABORATORISTICHE TERRITORIALI PER LA DIAGNOSI E LA CURA DELLE TOSSICODIPENDENZE STATO DI TOSSICODIPENDENZA CON FINALITA' TERAPEUTICHE E MEDICO LEGALI. (ART. 125 DPR 9 OT TOBRE 1990, N.309) - MEZZI STATALI Direzione Generale: SANITA' E POLITICHE SOCIALI E PER L'INTEGRAZIONE	178.177,63	0,00	0,00	0,00	0,00	0,00	0,00	0,00	0,00	0,00		
		TOTALE CAPITOLO 052398	178.177,63	0,00	0,00	0,00	0,00	0,00	0,00	0,00	0,00	0,00		
		TOTALE URP 1.5.1.2. 18160	178.177,63	0,00	0,00	0,00	0,00	0,00	0,00	0,00	0,00	0,00		
		di cui Competenza	178.177,63	0,00	0,00	0,00	0,00	0,00	0,00	0,00	0,00	0,00		
		di cui Residui	0,00	0,00	0,00	0,00	0,00	0,00	0,00	0,00	0,00	0,00		
URP 1.5.1.2.18170		ASSISTENZA SANITARIA AI CITTADINI STRANIERI - RISORSE STATALI	206.066,30	0,00	0,00	0,00	0,00	0,00	0,00	0,00	0,00	0,00		
2015	051724	1.1.157.2.08.08 (CORRENTE OPERATIVA) (MEZZI STATO) ASSEGNAZIONE A VALERE SUL FONDO SANITARIO NAZIONALE PER L'ASSISTENZA SANITARIA A FAVORE DEI CITTADINI JUGOSLAVI (L.23 DICEMBRE 1991, N. 423) - MEZZI STATALI Direzione Generale: SANITA' E POLITICHE SOCIALI E PER L'INTEGRAZIONE	206.066,30	0,00	0,00	0,00	0,00	0,00	0,00	0,00	0,00	0,00		
		TOTALE CAPITOLO 051724	206.066,30	0,00	0,00	0,00	0,00	0,00	0,00	0,00	0,00	0,00		
		TOTALE URP 1.5.1.2. 18170	206.066,30	0,00	0,00	0,00	0,00	0,00	0,00	0,00	0,00	0,00		
		di cui Competenza	206.066,30	0,00	0,00	0,00	0,00	0,00	0,00	0,00	0,00	0,00		
		di cui Residui	0,00	0,00	0,00	0,00	0,00	0,00	0,00	0,00	0,00	0,00		
URP 1.5.1.2.18190		RICONFERMAZIONE E RIFORMULAZIONE DELL'ASSISTENZA SANITARIA NEI GRANDI CENTRI URBANI - RISORSE STATALI	2.956.411,00	0,00	2.956.411,00	0,00	0,00	0,00	0,00	0,00	0,00	0,00		
2015	052908	2.1.157.2.08.08 (CORRENTE OPERATIVA) (MEZZI STATO) INTERVENTI DI RIFORMULAZIONE E RIFORMULAZIONE (ART. 71 LEGGE 23 DICEMBRE 1998, N.480) MEZZI STATALI Direzione Generale: SANITA' E POLITICHE SOCIALI E PER L'INTEGRAZIONE	2.956.411,00	0,00	2.956.411,00	0,00	0,00	0,00	0,00	0,00	0,00	0,00		
		TOTALE CAPITOLO 052908	2.956.411,00	0,00	2.956.411,00	0,00	0,00	0,00	0,00	0,00	0,00	0,00		
		TOTALE URP 1.5.1.2. 18190	2.956.411,00	0,00	2.956.411,00	0,00	0,00	0,00	0,00	0,00	0,00	0,00		
		di cui Competenza	2.956.411,00	0,00	2.956.411,00	0,00	0,00	0,00	0,00	0,00	0,00	0,00		
		di cui Residui	0,00	0,00	0,00	0,00	0,00	0,00	0,00	0,00	0,00	0,00		
		TOTALE CAPITOLO 052908	2.956.411,00	0,00	2.956.411,00	0,00	0,00	0,00	0,00	0,00	0,00	0,00		
		TOTALE URP 1.5.1.2. 18190	2.956.411,00	0,00	2.956.411,00	0,00	0,00	0,00	0,00	0,00	0,00	0,00		
		di cui Competenza	2.956.411,00	0,00	2.956.411,00	0,00	0,00	0,00	0,00	0,00	0,00	0,00		
		di cui Residui	0,00	0,00	0,00	0,00	0,00	0,00	0,00	0,00	0,00	0,00		

PARTE I AREA DI INTERVENTO 5 FUNZIONE OBIETTIVO 1

REGIONE EMILIA-ROMAGNA		RENDICONTO GENERALE PER L'ESERCIZIO FINANZIARIO 2015										PARTE SPESA	
ESERCIZIO	CAPITOLO	DESCRIZIONE DEL CAPITOLO	ANASS SPENDITE (SPESA COMPENSA + RR, PP, INIZIALI)	SPANZIAMENTO DI CASSA	PAIAMENTI IN CONTRO COMPLESSA E RESIDUI	TIRIBORI ASSUNTI NEGLI ESERCIZI	RICORRERE DI TERAPIE SPANZIAMENTI DI COMPETENZA	RICORRERE DI TERAPIE SPANZIAMENTI DI CASSA	PER INDEBITAMENTO, PER PERSECUZIONE RIMBORSI	PER INDEBITAMENTO, PER PERSECUZIONE RIMBORSI	RESIDUI PASSIVI DA RIPORTARE		
URP 1.5.1.2.18200 FORMAZIONE GENERALE E SPECIFICA PERSONALE SANITARIO - RISORSE STATALI													
2015	051749	2.1.157.2.08.08 (CORRENTE OPERATIVA) (MEZZI STATO) ASSIGNAZIONI ALLE AZIENDE SANITARIE NELL'AMBITO DEL FINANZIAMENTO DELLA FORMAZIONE SPECIFICA IN MEDICINA GENERALE - FONDO SANITARIO NAZIONALE - QUOTA DI PARTE ACCOSTO 1999, N.368) - MEZZI STATALI, N.109; D.LGS. 17 AGOSTO 1999, N.368) - MEZZI STATALI E POLITICHE SOCIALI E PER L'INTEGRAZIONE	4.641.326,10	0,00	0,00	4.641.326,10	0,00	0,00	0,00	0,00	0,00	4.641.326,10	
URP 1.5.1.2.18202 MISURE DI PREVENZIONE E REPRESSIONE PRATICHE DI MUTILAZIONE FEMMINILE - RISORSE STATALI													
2015	051751	2.1.141.2.08.08 (CORRENTE OPERATIVA) (MEZZI STATO) SEGRE PER LA FORMAZIONE SPECIFICA IN MEDICINA GENERALE DIRETTAMENTE GESTITE DALLA REGIONE.	6.922.822,49	41.489,78	0,00	6.922.822,49	0,00	0,00	23.533,49	0,00	0,00	6.922.822,49	
2014	051751	FONDO SANITARIO NAZIONALE - QUOTA DI PARTE ACCOSTO 1999, N.368) - MEZZI STATALI, N.109; D.LGS. 17 AGOSTO 1999, N.368) - MEZZI STATALI E POLITICHE SOCIALI E PER L'INTEGRAZIONE	19.431,00	0,00	16.431,00	0,00	0,00	0,00	0,00	0,00	0,00	3.000,00	
2013	051751	FONDO SANITARIO NAZIONALE - QUOTA DI PARTE ACCOSTO 1999, N.368) - MEZZI STATALI, N.109; D.LGS. 17 AGOSTO 1999, N.368) - MEZZI STATALI E POLITICHE SOCIALI E PER L'INTEGRAZIONE	2.500,00	0,00	1.525,29	0,00	0,00	0,00	0,00	0,00	0,00	0,00	
TOTALE CAPITOLO 051749													
			4.641.326,10	0,00	0,00	4.641.326,10	0,00	0,00	23.533,49	0,00	0,00	4.641.326,10	
URP 1.5.1.2.18200 FORMAZIONE GENERALE E SPECIFICA PERSONALE SANITARIO - RISORSE STATALI													
2015	051753	2.1.121.2.08.08 (CORRENTE OPERATIVA) (MEZZI STATO) CONTRASTI PER COMMISSIONI DI SEGRE NELL'AMBITO DELLA FORMAZIONE SPECIFICA IN MEDICINA GENERALE DIRETTAMENTE GESTITE DALLA REGIONE. FONDO SANITARIO NAZIONALE - QUOTA DI PARTE ACCOSTO 1999, N.368) - MEZZI STATALI, N.109; D.LGS. 17 AGOSTO 1999, N.368) - MEZZI STATALI E POLITICHE SOCIALI E PER L'INTEGRAZIONE	934.321,07	34.000,00	0,00	934.321,07	0,00	0,00	34.000,00	0,00	0,00	934.321,07	
URP 1.5.1.2.18202 MISURE DI PREVENZIONE E REPRESSIONE PRATICHE DI MUTILAZIONE FEMMINILE - RISORSE STATALI													
2015	051757	2.1.141.2.08.08 (CORRENTE OPERATIVA) (MEZZI STATO) SEGRE PER LA FORMAZIONE SPECIFICA IN MEDICINA GENERALE DIRETTAMENTE GESTITE DALLA REGIONE. FONDO SANITARIO NAZIONALE - QUOTA DI PARTE ACCOSTO 1999, N.368) - MEZZI STATALI, N.109; D.LGS. 17 AGOSTO 1999, N.368) - MEZZI STATALI E POLITICHE SOCIALI E PER L'INTEGRAZIONE	20.000,00	10.821,57	0,00	7.068,66	0,00	0,00	10.821,57	0,00	0,00	7.068,66	
URP 1.5.1.2.18202 MISURE DI PREVENZIONE E REPRESSIONE PRATICHE DI MUTILAZIONE FEMMINILE - RISORSE STATALI													
2015	051759	2.1.141.2.08.08 (CORRENTE OPERATIVA) (MEZZI STATO) SEGRE PER UTILIZZO DI ENTI DI TERZI PER LA FORMAZIONE SPECIFICA IN MEDICINA GENERALE DIRETTAMENTE GESTITE DALLA REGIONE. FONDO SANITARIO NAZIONALE - QUOTA DI PARTE ACCOSTO 1999, N.368) - MEZZI STATALI, N.109; D.LGS. 17 AGOSTO 1999, N.368) - MEZZI STATALI E POLITICHE SOCIALI E PER L'INTEGRAZIONE	40.000,00	40.000,00	37.000,16	37.000,16	2.999,84	2.999,84	10.821,57	0,00	0,00	40.000,00	
URP 1.5.1.2.18202 MISURE DI PREVENZIONE E REPRESSIONE PRATICHE DI MUTILAZIONE FEMMINILE - RISORSE STATALI													
2015	051762	2.1.141.2.08.08 (CORRENTE OPERATIVA) (MEZZI STATO) SEGRE PER SERVIZI DIVERSI PER LA FORMAZIONE SPECIFICA IN MEDICINA GENERALE DIRETTAMENTE GESTITE DALLA REGIONE. FONDO SANITARIO NAZIONALE - QUOTA DI PARTE ACCOSTO 1999, N.368) - MEZZI STATALI, N.109; D.LGS. 17 AGOSTO 1999, N.368) - MEZZI STATALI E POLITICHE SOCIALI E PER L'INTEGRAZIONE	15.000,00	3.500,00	0,00	0,00	15.000,00	0,00	3.500,00	0,00	0,00	15.000,00	
URP 1.5.1.2.18202 MISURE DI PREVENZIONE E REPRESSIONE PRATICHE DI MUTILAZIONE FEMMINILE - RISORSE STATALI													
TOTALE CAPITOLO 051753			20.000,00	10.821,57	0,00	7.068,66	0,00	0,00	10.821,57	0,00	0,00	7.068,66	
TOTALE CAPITOLO 051757			40.000,00	40.000,00	37.000,16	37.000,16	2.999,84	2.999,84	10.821,57	0,00	0,00	40.000,00	
TOTALE CAPITOLO 051759			40.000,00	40.000,00	37.000,16	37.000,16	2.999,84	2.999,84	10.821,57	0,00	0,00	40.000,00	
URP 1.5.1.2.18202 MISURE DI PREVENZIONE E REPRESSIONE PRATICHE DI MUTILAZIONE FEMMINILE - RISORSE STATALI													
TOTALE CAPITOLO 051762			15.000,00	3.500,00	0,00	0,00	15.000,00	0,00	3.500,00	0,00	0,00	15.000,00	
URP 1.5.1.2.18202 MISURE DI PREVENZIONE E REPRESSIONE PRATICHE DI MUTILAZIONE FEMMINILE - RISORSE STATALI													
TOTALE URP 1.5.1.2. 18200			12.595.400,66	1.230.811,35	54.956,45	11.608.217,41	965.252,25	965.252,25	74.894,90	974,71	0,00	11.574.217,25	
di cui Competenza			12.573.469,66	1.230.811,35	37.000,16	11.608.217,41	965.252,25	965.252,25	74.894,90	0,00	0,00	11.571.217,25	
di cui Residui			21.931,00	0,00	17.956,29	0,00	0,00	0,00	0,00	974,71	0,00	3.000,00	
URP 1.5.1.2.18202 MISURE DI PREVENZIONE E REPRESSIONE PRATICHE DI MUTILAZIONE FEMMINILE - RISORSE STATALI													
TOTALE CAPITOLO 051769			740.671,69	653.806,41	0,00	103.352,37	0,00	0,00	653.806,41	0,00	0,00	740.671,69	
URP 1.5.1.2.18202 MISURE DI PREVENZIONE E REPRESSIONE PRATICHE DI MUTILAZIONE FEMMINILE - RISORSE STATALI													
2015	051769	2.1.157.2.08.08 (CORRENTE OPERATIVA) (MEZZI STATO) TRASFERIMENTI ALLE AZIENDE SANITARIE PER LA FORMAZIONE SPECIFICA IN MEDICINA GENERALE DIRETTAMENTE GESTITE DALLA REGIONE. FONDO SANITARIO NAZIONALE - QUOTA DI PARTE ACCOSTO 1999, N.368) - MEZZI STATALI, N.109; D.LGS. 17 AGOSTO 1999, N.368) - MEZZI STATALI E POLITICHE SOCIALI E PER L'INTEGRAZIONE	103.352,37	653.806,41	0,00	103.352,37	0,00	0,00	653.806,41	0,00	0,00	103.352,37	
2014	051769	FONDO SANITARIO NAZIONALE - QUOTA DI PARTE ACCOSTO 1999, N.368) - MEZZI STATALI, N.109; D.LGS. 17 AGOSTO 1999, N.368) - MEZZI STATALI E POLITICHE SOCIALI E PER L'INTEGRAZIONE	637.319,32	0,00	0,00	0,00	0,00	0,00	0,00	0,00	0,00	637.319,32	
URP 1.5.1.2.18202 MISURE DI PREVENZIONE E REPRESSIONE PRATICHE DI MUTILAZIONE FEMMINILE - RISORSE STATALI													
TOTALE URP 1.5.1.2. 18202			740.671,69	653.806,41	0,00	103.352,37	0,00	0,00	653.806,41	0,00	0,00	740.671,69	
di cui Competenza			103.352,37	653.806,41	0,00	103.352,37	0,00	0,00	653.806,41	0,00	0,00	103.352,37	

PARTE I AREA DI INTERVENTO 5 FUNZIONE OBIETTIVO 1

280

REGIONE EMILIA-ROMAGNA		RENDICONTO GENERALE PER L'ESERCIZIO FINANZIARIO 2015										PARTE SPESA		
BANCA SPENDITE (SPESA COMPLESSIVA + PR. PR. INIZIALI)	SPANZIAMENTO DI CASSA	PAIAMENTI IN CONTRO COMPLESSIVA E RESIDUI	INTERESSI ASSUMTI NELLA SPESA	ESERCIZIO DI SPESA COMPLESSIVA	ESERCIZIO DI SPESA PER RIMBORSI	PER INDEBITAMENTO PER PERSECUZIONE	RESIDUI PASSIVI DA RIFORMARE							
ESERCIZIO	CAPITOLO	DESCRIZIONE DEL CAPITOLO	di cui Residui		di cui Residui		di cui Residui		di cui Residui		di cui Residui		di cui Residui	
2015	051780	PREVENZIONE E CURA DELL'AIDS - RISORSE STATALI	637.319,32	0,00	0,00	0,00	0,00	0,00	0,00	0,00	0,00	0,00	0,00	637.319,32
		2.1.157.2.08.08 (CORRENTE OPERATIVA) (MEZZI STATO)												
		L.AIDS (LEGGE 1990, N.135) - MEZZI STATALI	9.327,45	0,00	0,00	0,00	0,00	0,00	0,00	0,00	0,00	0,00	0,00	9.327,45
		Direzione Generale: SANITA' E POLITICHE SOCIALI E PER L'INTEGRAZIONE												
		TOTALE CAPITOLO 051780	9.327,45	0,00	0,00	0,00	0,00	0,00	0,00	0,00	0,00	0,00	0,00	9.327,45
2015	051781	PREVENZIONE E CURA DELL'AIDS - RISORSE STATALI	637.319,32	0,00	0,00	0,00	0,00	0,00	0,00	0,00	0,00	0,00	0,00	637.319,32
		2.1.157.2.08.08 (CORRENTE OPERATIVA) (MEZZI STATO)												
		INTERVENTI PER LO SVOLGIMENTO DI CORSI DI FORMAZIONE, AGGIORNAMENTO PROFESSIONALE ED EDUCAZIONE ALLA SALUTE, NELL'AMBITO DEL PROGRAMMA DI INTERVENTI URGENTI PER LA PREVENZIONE E LA LOTTA CONTRO L'AIDS (MEZZI STATALI - LEGGE 1990, N.135) - MEZZI STATALI	9.327,45	0,00	0,00	0,00	0,00	0,00	0,00	0,00	0,00	0,00	0,00	9.327,45
		LETTI DI L. 5 GIUGNO 1990, N.135) - MEZZI STATALI												
		Direzione Generale: SANITA' E POLITICHE SOCIALI E PER L'INTEGRAZIONE												
		TOTALE CAPITOLO 051781	9.327,45	0,00	0,00	0,00	0,00	0,00	0,00	0,00	0,00	0,00	0,00	9.327,45
2015	051783	PREVENZIONE E CURA FIBROSI CISTICA - RISORSE STATALI	9.327,45	0,00	0,00	0,00	0,00	0,00	0,00	0,00	0,00	0,00	0,00	9.327,45
		2.1.157.2.08.08 (CORRENTE OPERATIVA) (MEZZI STATO)												
		INTERVENTI PER IL TRATTAMENTO DOMICILIARE DEI SOGGETTI AFFETTI DA AIDS NELL'AMBITO DEL PROGRAMMA DI INTERVENTI URGENTI PER LA PREVENZIONE E LA LOTTA CONTRO L'AIDS (MEZZI STATALI - LEGGE 1990, N.135) - MEZZI STATALI	9.327,45	0,00	0,00	0,00	0,00	0,00	0,00	0,00	0,00	0,00	0,00	9.327,45
		Direzione Generale: SANITA' E POLITICHE SOCIALI E PER L'INTEGRAZIONE												
		TOTALE CAPITOLO 051783	9.327,45	0,00	0,00	0,00	0,00	0,00	0,00	0,00	0,00	0,00	0,00	9.327,45
2015	062548	PREVENZIONE E CURA FIBROSI CISTICA - RISORSE STATALI	9.327,45	0,00	0,00	0,00	0,00	0,00	0,00	0,00	0,00	0,00	0,00	9.327,45
		2.1.157.2.08.08 (CORRENTE OPERATIVA) (MEZZI STATO)												
		ASSEGNAZIONE ALLE AZIENDE SANITARIE PER INTERVENTI DI PREVENZIONE E CURA FIBROSI CISTICA (L. 23 DICEMBRE 1993, N. 548) - MEZZI STATALI	9.327,45	0,00	0,00	0,00	0,00	0,00	0,00	0,00	0,00	0,00	0,00	9.327,45
		Direzione Generale: SANITA' E POLITICHE SOCIALI E PER L'INTEGRAZIONE												
		TOTALE CAPITOLO 062548	9.327,45	0,00	0,00	0,00	0,00	0,00	0,00	0,00	0,00	0,00	0,00	9.327,45
2015	062550	PREVENZIONE E CURA FIBROSI CISTICA - RISORSE STATALI	9.327,45	0,00	0,00	0,00	0,00	0,00	0,00	0,00	0,00	0,00	0,00	9.327,45
		2.1.157.2.08.08 (CORRENTE OPERATIVA) (MEZZI STATO)												
		ASSEGNAZIONE ALLE AZIENDE SANITARIE PER INTERVENTI DI PREVENZIONE E CURA FIBROSI CISTICA (L. 23 DICEMBRE 1993, N. 548) - MEZZI STATALI	9.327,45	0,00	0,00	0,00	0,00	0,00	0,00	0,00	0,00	0,00	0,00	9.327,45
		Direzione Generale: SANITA' E POLITICHE SOCIALI E PER L'INTEGRAZIONE												
		TOTALE CAPITOLO 062550	9.327,45	0,00	0,00	0,00	0,00	0,00	0,00	0,00	0,00	0,00	0,00	9.327,45
2015	051787	INQUADRAMENTO FARMACISTI OSPEDALIERI - RISORSE STATALI	454.791,25	0,00	0,00	0,00	0,00	0,00	0,00	0,00	0,00	0,00	0,00	454.791,25
		1.1.157.2.08.08 (CORRENTE OPERATIVA) (MEZZI STATO)												
		TRASFERIMENTI ALLE UU. SS. LL. IN OTTERRANCA ALLA REGIONE EMILIA-ROMAGNA PER IL FINANZIAMENTO DEL CONFERIMENTO L'INQUADRAMENTO DEI FARMACISTI DI PROVENIENZA OSPEDALIERA NEL PROFILO DEI FARMACISTI COADIUTORI LEGGE 23/12/78, N. 833 - MEZZI STATALI	454.791,25	0,00	0,00	0,00	0,00	0,00	0,00	0,00	0,00	0,00	0,00	454.791,25
		Direzione Generale: SANITA' E POLITICHE SOCIALI E PER L'INTEGRAZIONE												
		TOTALE CAPITOLO 051787	454.791,25	0,00	0,00	0,00	0,00	0,00	0,00	0,00	0,00	0,00	0,00	454.791,25
2015	051789	FINANZIAMENTO SOGGIORNI ALL'ESTERO PER CURE MEDICHE - RISORSE STATALI	454.791,25	0,00	0,00	0,00	0,00	0,00	0,00	0,00	0,00	0,00	0,00	454.791,25
		1.1.157.2.08.08 (CORRENTE OPERATIVA) (MEZZI STATO)												
		TRASFERIMENTO ALLE UU. SS. LL. PER IL FINANZIAMENTO DEL SOGGIORNO ALL'ESTERO PER CURE AL SENSI DEL COMMA 6, LETT. B) DELL'ART. 42 DELLA LEGGE 5/2/1992 N. 104 - MEZZI STATALI	454.791,25	0,00	0,00	0,00	0,00	0,00	0,00	0,00	0,00	0,00	0,00	454.791,25
		Direzione Generale: SANITA' E POLITICHE SOCIALI E PER L'INTEGRAZIONE												
		TOTALE CAPITOLO 051789	454.791,25	0,00	0,00	0,00	0,00	0,00	0,00	0,00	0,00	0,00	0,00	454.791,25
2015	051799	FINANZIAMENTO SOGGIORNI ALL'ESTERO PER CURE MEDICHE - RISORSE STATALI	454.791,25	0,00	0,00	0,00	0,00	0,00	0,00	0,00	0,00	0,00	0,00	454.791,25
		1.1.157.2.08.08 (CORRENTE OPERATIVA) (MEZZI STATO)												
		TRASFERIMENTO ALLE UU. SS. LL. PER IL FINANZIAMENTO DEL SOGGIORNO ALL'ESTERO PER CURE AL SENSI DEL COMMA 6, LETT. B) DELL'ART. 42 DELLA LEGGE 5/2/1992 N. 104 - MEZZI STATALI	454.791,25	0,00	0,00	0,00	0,00	0,00	0,00	0,00	0,00	0,00	0,00	454.791,25
		Direzione Generale: SANITA' E POLITICHE SOCIALI E PER L'INTEGRAZIONE												
		TOTALE CAPITOLO 051799	454.791,25	0,00	0,00	0,00	0,00	0,00	0,00	0,00	0,00	0,00	0,00	454.791,25
2015	051799	FINANZIAMENTO SOGGIORNI ALL'ESTERO PER CURE MEDICHE - RISORSE STATALI	454.791,25	0,00	0,00	0,00	0,00	0,00	0,00	0,00	0,00	0,00	0,00	454.791,25
		1.1.157.2.08.08 (CORRENTE OPERATIVA) (MEZZI STATO)												
		TRASFERIMENTO ALLE UU. SS. LL. PER IL FINANZIAMENTO DEL SOGGIORNO ALL'ESTERO PER CURE AL SENSI DEL COMMA 6, LETT. B) DELL'ART. 42 DELLA LEGGE 5/2/1992 N. 104 - MEZZI STATALI	454.791,25	0,00	0,00	0,00	0,00	0,00	0,00	0,00	0,00	0,00	0,00	454.791,25
		Direzione Generale: SANITA' E POLITICHE SOCIALI E PER L'INTEGRAZIONE												
		TOTALE CAPITOLO 051799	454.791,25	0,00	0,00	0,00	0,00	0,00	0,00	0,00	0,00	0,00	0,00	454.791,25

PARTE I AREA DI INTERVENTO 5 FUNZIONE OBIETTIVO 1

REGIONE EMILIA-ROMAGNA

RENDICONTO GENERALE PER L'ESERCIZIO FINANZIARIO 2015

PARTE SPESA

ESERCIZIO	CAPITOLO	DESCRIZIONE DEL CAPITOLO	ANASS SPESIBILE (SPESA COMPLETA + PR. PR. INIZIALI)	SPANZIAMENTO DI CASSA	PASSIVITA' IN CONTO COMPLETA E RESIDUI	INTERESSI ASSUMI NELLA SPESA	RISORSE DI IMPRESA SPANZIAMENTI DI COMPETENZA	RISORSE DI PERMANENZA SU SPANZIAMENTI DI CASSA	ELIMINAZIONI PER IMPOSTAZIONE PER PERMANENZA	RISORSE PASSIVE DA RIPORTARE
		TOTALE CAPITOLO US1799	35.548,76	0,00	0,00	35.548,76	0,00	0,00	0,00	35.548,76
		TOTALE UPB 1.5.1.2. 18280	35.548,76	0,00	0,00	35.548,76	0,00	0,00	0,00	35.548,76
		di cui Competenza	35.548,76	0,00	0,00	35.548,76	0,00	0,00	0,00	35.548,76
		di cui Residui	0,00	0,00	0,00	0,00	0,00	0,00	0,00	0,00
		UPB 1.5.1.2.18300								
		PROGETTO "CENTO PROGETTI AL SERVIZIO DEI CITTADINI" - RISORSE STATALI								
2015	US2515	2.1.141.2.08.08 (CORRENTE OPERATIVA) (MEZZI STATO) INTERVENTI PER LA REALIZZAZIONE DEL PROGETTO "CENTO PROGETTI AL SERVIZIO DEI CITTADINI" (ART. 26, LEGGE 11 MARZO 1988, N. 67) - MEZZI STATALI.	10.329,14	0,00	0,00	10.329,14	0,00	0,00	0,00	10.329,14
		TOTALE CAPITOLO US2515	10.329,14	0,00	0,00	10.329,14	0,00	0,00	0,00	10.329,14
2015	US1804	2.1.141.2.08.08 (CORRENTE OPERATIVA) (ALTRI VINCOLI) SPESA PER LA REALIZZAZIONE DELLE ATTIVITA' DI MONITORAGGIO DEI DATI ALCOOL 2006 E PER LE ATTIVITA' DI INFORMAZIONE E PREVENZIONE IN MATERIA ALCOOLICA (ART. 3, L. 30 MARZO 2001, N. 129)	0,00	0,00	0,00	0,00	0,00	0,00	0,00	0,00
2013	US1804	2.1.141.2.08.08 (CORRENTE OPERATIVA) (ALTRI VINCOLI) MONITORAGGIO DEI DATI ALCOOL 2006 E PER LE ATTIVITA' DI INFORMAZIONE E PREVENZIONE IN MATERIA ALCOOLICA (ART. 3, L. 30 MARZO 2001, N. 129)	15.059,90	0,00	0,00	15.059,90	0,00	0,00	0,00	15.059,90
		TOTALE CAPITOLO US1804	15.059,90	0,00	0,00	15.059,90	0,00	0,00	0,00	15.059,90
2015	US1792	2.1.141.2.08.08 (CORRENTE OPERATIVA) (MEZZI STATO) SPESA PER MONITORAGGIO DEI DATI RELATIVI ALL'ABUSO DI ALCOL E PROBLEMI ALCOOLCORRELATI (ART. 3, L. 30 MARZO 2001, N. 129) - MEZZI STATALI	48.244,45	0,00	0,00	48.244,45	0,00	0,00	0,00	48.244,45
2013	US1792	2.1.141.2.08.08 (CORRENTE OPERATIVA) (MEZZI STATO) SPESA PER MONITORAGGIO DEI DATI RELATIVI ALL'ABUSO DI ALCOL E PROBLEMI ALCOOLCORRELATI (ART. 3, L. 30 MARZO 2001, N. 129) - MEZZI STATALI	25.000,00	0,00	0,00	25.000,00	0,00	0,00	0,00	25.000,00
		TOTALE CAPITOLO US1792	73.244,45	0,00	0,00	73.244,45	0,00	0,00	0,00	73.244,45
2015	US1797	2.1.157.2.08.08 (CORRENTE OPERATIVA) (MEZZI STATO) TRASFERIMENTI AD AZIENDE SANITARIE PER MONITORAGGIO DEI DATI RELATIVI ALL'ABUSO DI ALCOL E PROBLEMI ALCOOLCORRELATI (ART. 3, L. 30 MARZO 2001, N. 129) - MEZZI STATALI	5.001,25	0,00	0,00	5.001,25	0,00	0,00	0,00	5.001,25
		TOTALE CAPITOLO US1797	5.001,25	0,00	0,00	5.001,25	0,00	0,00	0,00	5.001,25
		TOTALE UPB 1.5.1.2. 18310	78.245,70	39.468,00	0,00	53.245,70	0,00	39.468,00	0,00	78.245,70
		di cui Competenza	53.245,70	39.468,00	0,00	53.245,70	0,00	39.468,00	0,00	53.245,70
		di cui Residui	25.000,00	0,00	0,00	0,00	0,00	0,00	0,00	25.000,00
		UPB 1.5.1.2.18315								
		PIANO DI FORMAZIONE SU TABAGISMO - RISORSE STATALI								
2015	US8208	2.1.159.2.08.08 (CORRENTE OPERATIVA) (MEZZI STATO) TRASFERIMENTI ALLE REGIONI DELLA QUOTA DI COMPETENZA PER L'ATTIVAZIONE DEL PROGETTO "SOSTEGNO ALLE INIZIATIVE DI COLLABORAZIONE PER LA PREVENZIONE E LA CURA DEL TABAGISMO ALLA PIANTIFICAZIONE AZIENDALE" (DECRETO DIRETTORIALE MINISTERO DELLA SALUTE DEL 13 DICEMBRE 2006) - MEZZI STATALI	10.000,00	0,00	0,00	10.000,00	0,00	0,00	0,00	10.000,00
		TOTALE CAPITOLO US8208	10.000,00	0,00	0,00	10.000,00	0,00	0,00	0,00	10.000,00
2015	US8212	2.1.141.2.08.08 (CORRENTE OPERATIVA) (MEZZI STATO) SPESA PER LA REALIZZAZIONE DEL PROGETTO "SOSTEGNO ALLE INIZIATIVE DI COLLABORAZIONE PER LA PREVENZIONE E LA CURA DEL TABAGISMO ALLA PIANTIFICAZIONE AZIENDALE" (DECRETO DIRETTORIALE MINISTERO DELLA SALUTE DEL 13 DICEMBRE 2006) - MEZZI STATALI	0,00	0,00	0,00	0,00	0,00	0,00	0,00	0,00
		TOTALE CAPITOLO US8212	0,00	0,00	0,00	0,00	0,00	0,00	0,00	0,00
		DIREZIONE GENERALE: SANITA' E POLITICHE SOCIALI E PER L'INTEGRAZIONE								

PARTE I AREA DI INTERVENTO 5 FUNZIONE OBIETTIVO 1

REGIONE EMILIA-ROMAGNA		RENDICONTO GENERALE PER L'ESERCIZIO FINANZIARIO 2015											PARTE SPESA	
ESERCIZIO	CAPITOLO	DESCRIZIONE DEL CAPITOLO		ANSA SPENDITE (SPESA COMPENSA + R.R. PP. INIZIALI)	SPANDIMENTO DI CASSA	PAIAMENTI IN CONTRO CONTABILITÀ E RESIDUI	TARGET ASSORTI NEGLI ESERCIZI	RCORRUTE DI TERPENTI SPENDITE DI COMPETENZA	RCORRUTE DI PROVENTI SU SPANDIMENTI DI CASSA	PER INCASSI STRAORDINARI PER PERSECUZIONE	RESIDUI PASSIVI DA INCASSARE			
		L'INTEGRAZIONE		TOTALE CAPITOLO US8212	0,00	0,00	0,00	0,00	0,00	0,00	0,00			
		TOTALE UPB 1.5.1.2. 18315		10.000,00	0,00	0,00	0,00	10.000,00	0,00	0,00	0,00			
		di cui Competenza		10.000,00	0,00	0,00	0,00	10.000,00	0,00	0,00	0,00			
		di cui Residui		0,00	0,00	0,00	0,00	0,00	0,00	0,00	0,00			
UPB 1.5.1.2.18320		FINANZIAMENTO DEI PROGRAMMI IN MATERIA DI PRELIEVI E DI TRAPIANTI DI ORGANI E TESSUTI - RISORSE STATALI												
		2.1.157.2.08.08 (CORRENTE OPERATIVA) (MEZZI STATO)												
2015	US2405	TRASFERIMENTI ALLE AZIENDE SANITARIE PER IL FINANZIAMENTO DEI PROGRAMMI IN MATERIA DI PRELIEVI E DI TRAPIANTI DI ORGANI E TESSUTI (L. 1 MARILE 1999, N.91) - MEZZI STATALI.		35.589,98	51.712,26	0,00	35.589,98	0,00	0,00	0,00	35.589,98			
2014	US2405	TRASFERIMENTI ALLE AZIENDE SANITARIE PER IL FINANZIAMENTO DEI PROGRAMMI IN MATERIA DI PRELIEVI E DI TRAPIANTI DI ORGANI E TESSUTI (L. 1 MARILE 1999, N.91) - MEZZI STATALI.		16.122,28	0,00	16.122,28	0,00	0,00	0,00	0,00	0,00			
		L'INTEGRAZIONE												
		TOTALE CAPITOLO US2405		51.712,26	51.712,26	16.122,28	35.589,98	0,00	0,00	0,00	35.589,98			
UPB 1.5.1.2.18322		2.1.157.2.08.08 (CORRENTE OPERATIVA) (MEZZI STATO)												
2015	US2411	TRASFERIMENTI AD AZIENDE SANITARIE PER LA REALIZZAZIONE DI INIZIATIVE NELL'AMBITO DEL PROGETTO "OPEDALE-TERRITORIO SENZA DOLORE" (ART. 6, L. 15 MARZO 2010, N. 16) - MEZZI STATALI		46.894,50	46.894,50	0,00	0,00	0,00	0,00	0,00	46.894,50			
2014	US2409	DESTINATI ALLE AZIENDE SANITARIE DEI FONDI REGIONALI PER LA REALIZZAZIONE DEL PROGETTO "OPEDALE-TERRITORIO SENZA DOLORE" (ART. 6, L. 15 MARZO 2010, N. 16) - MEZZI STATALI		130.656,18	246.979,07	0,00	130.656,18	0,00	0,00	0,00	130.656,18			
		L'INTEGRAZIONE												
		TOTALE CAPITOLO US2409		246.979,07	246.979,07	116.322,89	130.656,18	0,00	0,00	0,00	130.656,18			
UPB 1.5.1.2.18323		2.1.157.2.08.08 (CORRENTE OPERATIVA) (MEZZI STATO)												
2015	US2411	TRASFERIMENTI AD AZIENDE SANITARIE PER LA REALIZZAZIONE DI INIZIATIVE NELL'AMBITO DEL PROGETTO "OPEDALE-TERRITORIO SENZA DOLORE" (ART. 6, L. 15 MARZO 2010, N. 16) - MEZZI STATALI		46.894,50	46.894,50	0,00	0,00	0,00	0,00	0,00	46.894,50			
2014	US2411	DESTINATI ALLE AZIENDE SANITARIE DEI FONDI REGIONALI PER LA REALIZZAZIONE DEL PROGETTO "OPEDALE-TERRITORIO SENZA DOLORE" (ART. 6, L. 15 MARZO 2010, N. 16) - MEZZI STATALI		116.322,89	246.979,07	0,00	116.322,89	0,00	0,00	0,00	116.322,89			
		L'INTEGRAZIONE												
		TOTALE CAPITOLO US2411		163.217,39	313.873,57	0,00	163.217,39	0,00	0,00	0,00	163.217,39			
UPB 1.5.1.2.18325		2.1.157.2.08.08 (CORRENTE OPERATIVA) (MEZZI STATO)												
2015	US8080	ASSEGNAZIONI ALLE AZIENDE USI DELLA REGIONE PER INDENNIZI A FAVORE DI SOGGETTI DANNEGGIATI DA INCENDI E SOGGETTI DANNEGGIATI DA ALLUVIONI PER IL BIENNIO 2014-2015. SOMMINISTRAZIONE DI EMOERIVANTI (L. 23 FEBBRAIO 1992, N.110 E SUCCESSIVE MODIFICAZIONI E INTEGRAZIONI, D.LGS. N.112 /98, D.P.C.M. 22 DICEMBRE 2000) - MEZZI STATALI.		0,00	0,00	0,00	0,00	0,00	0,00	0,00	0,00			
		L'INTEGRAZIONE												
		TOTALE CAPITOLO US8080		0,00	0,00	0,00	0,00	0,00	0,00	0,00	0,00			
UPB 1.5.1.2.18326		2.1.157.2.08.08 (CORRENTE OPERATIVA) (MEZZI STATO)												
2015	US8081	TRASFERIMENTI ALLE AZIENDE USI PER INDENNIZI A FAVORE DEI SOGGETTI DANNEGGIATI DA INCENDI E SOGGETTI DANNEGGIATI DA ALLUVIONI PER IL BIENNIO 2014-2015. SOMMINISTRAZIONE DI EMOERIVANTI (L. 23 FEBBRAIO 1992, N.110 E SUCCESSIVE MODIFICAZIONI E INTEGRAZIONI, D.LGS. N.112 /98, D.P.C.M. 22 DICEMBRE 2000) - MEZZI STATALI.		11.855,474,61	11.855,474,61	0,00	11.855,474,61	0,00	0,00	0,00	11.855,474,61			
		L'INTEGRAZIONE												
		TOTALE CAPITOLO US8081		11.855,474,61	11.855,474,61	0,00	11.855,474,61	0,00	0,00	0,00	11.855,474,61			
UPB 1.5.1.2.18335		2.1.141.2.08.08 (CORRENTE OPERATIVA) (MEZZI STATO)												
2015	US8048	SPESA PER L'AUTORIZZAZIONE DI CENTRI DI RIFUGIO PER LA NOTTE IMPROVVISATA DEL LATINANTE (SICIS) E DI NOTTE INASPETTATA DEL PFTO (ART. 2, L. 2 FEBBRAIO 2006, N. 31) - MEZZI STATALI		11.855,474,61	11.855,474,61	0,00	11.855,474,61	0,00	0,00	0,00	11.855,474,61			
		L'INTEGRAZIONE												
		TOTALE CAPITOLO US8048		11.855,474,61	11.855,474,61	0,00	11.855,474,61	0,00	0,00	0,00	11.855,474,61			
		TOTALE UPB 1.5.1.2. 18325		11.855,474,61	11.855,474,61	0,00	11.855,474,61	0,00	0,00	0,00	11.855,474,61			
		di cui Competenza		11.855,474,61	11.855,474,61	0,00	11.855,474,61	0,00	0,00	0,00	11.855,474,61			
		di cui Residui		0,00	0,00	0,00	0,00	0,00	0,00	0,00	0,00			
		TOTALE CAPITOLO US8088		7.243,59	115,63	0,00	7.243,59	0,00	0,00	0,00	7.243,59			

PARTE I AREA DI INTERVENTO 5 FUNZIONE OBIETTIVO 1

REGIONE EMILIA-ROMAGNA		RENDICONTO GENERALE PER L'ESERCIZIO FINANZIARIO 2015											PARTE SPESA					
ESERCIZIO	CAPITOLO	DESCRIZIONE DEL CAPITOLO	ANSA SPENDITE (SPESA COMPENSA + R.R. PP. INIZIALI)	SPANDIMENTO DI CASSA	PAGAMENTI IN CONTO CORRENTE E RESIDUI	INTERESSI ASSUMI NELLA SPESA	RISORSE DI TIPO SPENDITIVO COMPETENZA	RISORSE DI TIPO SPENDITIVO CASSA	PER INCASSI IN RETTA PER RIMBORSI	PER INCASSI IN RETTA PER RIMBORSI	RESIDUI PASSIVI DA INCASSARE	RESIDUI PASSIVI DA INCASSARE						
													TOTALE CAPITOLO	TOTALE CAPITOLO	TOTALE CAPITOLO	TOTALE CAPITOLO	TOTALE CAPITOLO	TOTALE CAPITOLO
2015	US8122	2.1.141.2.08.08 (CORRENTE OPERATIVA) (MEZZI STATO) SPESE PER LA REALIZZAZIONE DEL PROGETTO "LA PRESA IN CARICO DELLE PERSONE CON GRAVE CEREBROLETICIA ACQUISITA IN ETÀ PRECOCE (GNA) : RILEVAZIONE E IMPLEMENTAZIONE DEI PERCORSI DI COLLABORAZIONE CON IL MINISTERO DELLA SALUTE DEL 19 LUGLIO 2010) - MEZZI STATALI	0,00	0,00	0,00	0,00	0,00	0,00	0,00	0,00	0,00	0,00	0,00	0,00	0,00	0,00		
		TOTALE CAPITOLO US8122	0,00	0,00	0,00	0,00	0,00	0,00	0,00	0,00	0,00	0,00	0,00	0,00	0,00	0,00		
2015	US8124	2.1.141.2.08.08 (CORRENTE OPERATIVA) (MEZZI STATO) SPESE PER LA REALIZZAZIONE DEL PROGETTO "LA PRESA IN CARICO DELLE PERSONE CON ICTUS CEREBRALE: IT E RESILI SPENDENTI IN ACCORDO DI COLLABORAZIONE CON IL MINISTERO DELLA SALUTE DEL 19 LUGLIO 2010) - MEZZI STATALI	0,00	64.735,18	0,00	0,00	0,00	0,00	0,00	0,00	0,00	0,00	0,00	0,00	0,00	0,00	64.735,18	
		TOTALE CAPITOLO US8124	0,00	64.735,18	0,00	0,00	0,00	0,00	0,00	0,00	0,00	0,00	0,00	0,00	0,00	0,00	64.735,18	
2015	US8126	2.1.141.2.08.08 (CORRENTE OPERATIVA) (MEZZI STATO) SPESE PER LA REALIZZAZIONE DEL PROGETTO "SUPPORTO ALLE DELLE INFEZIONI CORRELATE ALL'ASSISTENZA E DI COLLABORAZIONE CON IL MINISTERO DELLA SALUTE DEL 19 LUGLIO 2010) - MEZZI STATALI	0,00	0,00	0,00	0,00	0,00	0,00	0,00	0,00	0,00	0,00	0,00	0,00	0,00	0,00	0,00	
		TOTALE CAPITOLO US8126	0,00	0,00	0,00	0,00	0,00	0,00	0,00	0,00	0,00	0,00	0,00	0,00	0,00	0,00	0,00	
2015	US8128	2.1.141.2.08.08 (CORRENTE OPERATIVA) (MEZZI STATO) SPESE PER LA REALIZZAZIONE DEL PROGETTO "SUPPORTO ALLE ATTIVITÀ DI INTERGRAZIONE DEI SISTEMI DI SOVRVEGLIANZA DELLE ANFIBIONI CORRELATE ALL'ASSISTENZA E DI SOVRVEGLIANZA DELLE ANFIBIONI CORRELATE ALL'ASSISTENZA E DI SOVRVEGLIANZA MINISTERO DELLA SALUTE DEL 19 LUGLIO 2010 - REG.TO UFF. CENTRALE DI BILANCIO IL 27/08/2010, N. 4150) - MEZZI STATALI	0,00	0,00	0,00	0,00	0,00	0,00	0,00	0,00	0,00	0,00	0,00	0,00	0,00	0,00	0,00	0,00
		TOTALE CAPITOLO US8128	0,00	0,00	0,00	0,00	0,00	0,00	0,00	0,00	0,00	0,00	0,00	0,00	0,00	0,00	0,00	
2015	US8274	2.1.141.2.08.08 (CORRENTE OPERATIVA) (MEZZI STATO) SPESA PER LA REALIZZAZIONE DEL PROGETTO "SUPPORTO ALLE ATTIVITÀ DI INTERGRAZIONE DEI SISTEMI DI SOVRVEGLIANZA DELLE ANFIBIONI CORRELATE ALL'ASSISTENZA E DI SOVRVEGLIANZA MINISTERO DELLA SALUTE DEL 19 LUGLIO 2010) - MEZZI STATALI	0,00	0,00	0,00	0,00	0,00	0,00	0,00	0,00	0,00	0,00	0,00	0,00	0,00	0,00	0,00	0,00
		TOTALE CAPITOLO US8274	0,00	0,00	0,00	0,00	0,00	0,00	0,00	0,00	0,00	0,00	0,00	0,00	0,00	0,00	0,00	
2015	US8276	2.1.141.2.08.08 (CORRENTE OPERATIVA) (MEZZI STATO) SPESA PER LA REALIZZAZIONE DEL PROGETTO "SUPPORTO ALLE ATTIVITÀ DI INTERGRAZIONE DEI SISTEMI DI SOVRVEGLIANZA DELLE ANFIBIONI CORRELATE ALL'ASSISTENZA E DI SOVRVEGLIANZA MINISTERO DELLA SALUTE DEL 19 LUGLIO 2010) - MEZZI STATALI	0,00	90.605,22	0,00	0,00	0,00	0,00	0,00	0,00	0,00	0,00	0,00	0,00	0,00	0,00	0,00	90.605,22
		TOTALE CAPITOLO US8276	0,00	90.605,22	0,00	0,00	0,00	0,00	0,00	0,00	0,00	0,00	0,00	0,00	0,00	0,00	0,00	90.605,22
2015	US8278	2.1.141.2.08.08 (CORRENTE OPERATIVA) (MEZZI STATO) SPESA PER LA REALIZZAZIONE DEL PROGETTO "SUPPORTO ALLE ATTIVITÀ DI INTERGRAZIONE DEI SISTEMI DI SOVRVEGLIANZA DELLE ANFIBIONI CORRELATE ALL'ASSISTENZA E DI SOVRVEGLIANZA MINISTERO DELLA SALUTE DEL 19 LUGLIO 2010) - MEZZI STATALI	0,00	2.000,00	0,00	0,00	0,00	0,00	0,00	0,00	0,00	0,00	0,00	0,00	0,00	0,00	0,00	2.000,00
		TOTALE CAPITOLO US8278	0,00	2.000,00	0,00	0,00	0,00	0,00	0,00	0,00	0,00	0,00	0,00	0,00	0,00	0,00	0,00	2.000,00
2015	US8280	2.1.141.2.08.08 (CORRENTE OPERATIVA) (MEZZI STATO) SPESA PER LA REALIZZAZIONE DEL PROGETTO "SUPPORTO ALLE ATTIVITÀ DI INTERGRAZIONE DEI SISTEMI DI SOVRVEGLIANZA DELLE ANFIBIONI CORRELATE ALL'ASSISTENZA E DI SOVRVEGLIANZA MINISTERO DELLA SALUTE DEL 19 LUGLIO 2010) - MEZZI STATALI	0,00	0,00	0,00	0,00	0,00	0,00	0,00	0,00	0,00	0,00	0,00	0,00	0,00	0,00	0,00	0,00
		TOTALE CAPITOLO US8280	0,00	0,00	0,00	0,00	0,00	0,00	0,00	0,00	0,00	0,00	0,00	0,00	0,00	0,00	0,00	0,00
		TOTALE CAPITOLO US8274	0,00	0,00	0,00	0,00	0,00	0,00	0,00	0,00	0,00	0,00	0,00	0,00	0,00	0,00	0,00	0,00
		TOTALE CAPITOLO US8276	0,00	90.605,22	0,00	0,00	0,00	0,00	0,00	0,00	0,00	0,00	0,00	0,00	0,00	0,00	0,00	90.605,22
		TOTALE CAPITOLO US8278	0,00	2.000,00	0,00	0,00	0,00	0,00	0,00	0,00	0,00	0,00	0,00	0,00	0,00	0,00	0,00	2.000,00
		TOTALE CAPITOLO US8280	0,00	0,00	0,00	0,00	0,00	0,00	0,00	0,00	0,00	0,00	0,00	0,00	0,00	0,00	0,00	0,00

PARTE I AREA DI INTERVENTO 5 FUNZIONE OBIETTIVO 1

REGIONE EMILIA-ROMAGNA

RENDICONTO GENERALE PER L'ESERCIZIO FINANZIARIO 2015 PARTE SPESA

ESERCIZIO	CAPITOLO	DESCRIZIONE DEL CAPITOLO	ANSA SPENDITE (SPESA COMPLETA + R.R. PP. INIZIALI)	SPANZIAMENTO DI CASSA	PAGAMENTI IN CONTRO CONTABILITÀ E RESIDUI	INTERESSI ASSUNTI NELLA SPESA	RISORSE DI TERZIARI SPANZIAMENTI DI CASSA	RISORSE DI TERZIARI SPANZIAMENTI DI CASSA	PER INDEBITAMENTO PER PERSECUZIONE RITRIBUZIONE	RESIDUI PASSIVI DA RIPORTARE
2015	US8232	RIMBORSI AD AZIENDE SANITARIE PER PERSONALE UTILIZZATO PER L'ATTIVAZIONE DEL PROGETTO "ADOZIONE DI UN SISTEMA DI DIFFUSIONE SISTEMATICA DI INFORMAZIONI AI MEDICI DI FAMIGLIA PER LA PREVENZIONE DELLA MALATTIA DI ALZHEIMER" (ACCORDO DI COLLABORAZIONE CON IL MINISTERO DELLA SALUTE DEL 29 LUGLIO 2010, REG. 100 UFF. GENERALE DI BILANCIO IL 2010) - MEZZI STRUTTURALI	0,00	0,00	0,00	0,00	0,00	0,00	0,00	0,00
2015	US8340	2.1.141.2.08.08 (CORRENTE OPERATIVA) (MEZZI STATO) SPESA PER LA REALIZZAZIONE DEL PROGETTO "UN MODELLO DI AZIENDE SANITARIE PER PERSONALE UTILIZZATO PER LA REALIZZAZIONE DEL PROGETTO "STUDIO EPIDEMIOLOGICO INFERMIEVE NEGLETTE NELLA POPOLAZIONE IMMIGRATA IN 5 REGIONI ITALIANE" E VALUTAZIONE DELLE RICADUTE IN AMBITO SOCIO-EPIDEMIOLOGICO CLINICO" E TRAPIANTOLOGICO" (ACCORDO DI COLLABORAZIONE CON IL MINISTERO DELLA SALUTE DEL 7 DICEMBRE 2011) - MEZZI STRUTTURALI	0,00	142.400,00	0,00	0,00	0,00	0,00	0,00	0,00
2014	US8360	TOTALE CAPITOLO US8232	0,00	0,00	0,00	0,00	0,00	0,00	0,00	0,00
2012	US8360	2.1.141.2.08.08 (CORRENTE OPERATIVA) (MEZZI STATO) SPESA PER LA REALIZZAZIONE DEL PROGETTO "UN MODELLO DI AZIENDE SANITARIE PER PERSONALE UTILIZZATO PER LA REALIZZAZIONE DEL PROGETTO "STUDIO EPIDEMIOLOGICO INFERMIEVE NEGLETTE NELLA POPOLAZIONE IMMIGRATA IN 5 REGIONI ITALIANE" E VALUTAZIONE DELLE RICADUTE IN AMBITO SOCIO-EPIDEMIOLOGICO CLINICO" E TRAPIANTOLOGICO" (ACCORDO DI COLLABORAZIONE CON IL MINISTERO DELLA SALUTE DEL 7 DICEMBRE 2011) - MEZZI STRUTTURALI	133.200,00	0,00	9.000,00	0,00	0,00	0,00	0,00	124.200,00
2015	US8362	RIMBORSI AD AZIENDE SANITARIE PER PERSONALE UTILIZZATO PER LA REALIZZAZIONE DEL PROGETTO "SORVEGLIANZA DELLE EPIDEMIOLOGIE E MICROBIOLOGIE" (ACCORDO DI COLLABORAZIONE CON IL MINISTERO DELLA SALUTE DICEMBRE E 2011) - MEZZI STRUTTURALI	0,00	0,00	0,00	0,00	0,00	0,00	0,00	0,00
2015	US8364	2.1.141.2.08.08 (CORRENTE OPERATIVA) (MEZZI STATO) SPESA PER LA REALIZZAZIONE DEL PROGETTO "SORVEGLIANZA DELLE INFEZIONI DA CLOSTRIDIUM" (ACCORDO DI COLLABORAZIONE CON IL MINISTERO DELLA SALUTE DEL 7 DICEMBRE 2011) - MEZZI STRUTTURALI	0,00	0,00	0,00	0,00	0,00	0,00	0,00	0,00
2013	US8364	TOTALE CAPITOLO US8362	0,00	0,00	0,00	0,00	0,00	0,00	0,00	0,00
2012	US8364	2.1.141.2.08.08 (CORRENTE OPERATIVA) (MEZZI STATO) SPESA PER LA REALIZZAZIONE DEL PROGETTO "SORVEGLIANZA DELLE INFEZIONI DA CLOSTRIDIUM" (ACCORDO DI COLLABORAZIONE CON IL MINISTERO DELLA SALUTE DEL 7 DICEMBRE 2011) - MEZZI STRUTTURALI	2.760,00	0,00	0,00	0,00	0,00	0,00	0,00	2.760,00
2015	US8366	RIMBORSI AD AZIENDE SANITARIE PER PERSONALE UTILIZZATO PER LA REALIZZAZIONE DEL PROGETTO "STUDIO EPIDEMIOLOGICO NELLA POPOLAZIONE IMMIGRATA IN 5 REGIONI ITALIANE" E VALUTAZIONE DELLE RICADUTE IN AMBITO SOCIO-EPIDEMIOLOGICO CLINICO" E TRAPIANTOLOGICO" (ACCORDO DI COLLABORAZIONE CON IL MINISTERO DELLA SALUTE DEL 7 DICEMBRE 2011) - MEZZI STRUTTURALI	0,00	0,00	0,00	0,00	0,00	0,00	0,00	0,00
2015	US8368	2.1.141.2.08.08 (CORRENTE OPERATIVA) (MEZZI STATO) SPESA PER LA REALIZZAZIONE DEL PROGETTO "STUDIO EPIDEMIOLOGICO RELATIVO ALLA STRA DI PATOLOGIE INFETTIVE NEGLETTE NELLA POPOLAZIONE IMMIGRATA IN 5 REGIONI ITALIANE" E VALUTAZIONE DELLE RICADUTE IN AMBITO SOCIO-EPIDEMIOLOGICO CLINICO" E TRAPIANTOLOGICO" (ACCORDO DI COLLABORAZIONE CON IL MINISTERO DELLA SALUTE DEL 7 DICEMBRE 2011) - MEZZI STRUTTURALI	0,00	67.800,00	0,00	0,00	0,00	0,00	0,00	0,00
2012	US8368	TOTALE CAPITOLO US8366	0,00	0,00	0,00	0,00	0,00	0,00	0,00	0,00
2015	US8370	2.1.141.2.08.08 (CORRENTE OPERATIVA) (MEZZI STATO) SPESA PER LA REALIZZAZIONE DEL PROGETTO "UN MODELLO DI AZIENDE SANITARIE PER PERSONALE UTILIZZATO PER LA REALIZZAZIONE DEL PROGETTO "STUDIO EPIDEMIOLOGICO RELATIVO ALLA STRA DI PATOLOGIE INFETTIVE NEGLETTE NELLA POPOLAZIONE IMMIGRATA IN 5 REGIONI ITALIANE" E VALUTAZIONE DELLE RICADUTE IN AMBITO SOCIO-EPIDEMIOLOGICO CLINICO" E TRAPIANTOLOGICO" (ACCORDO DI COLLABORAZIONE CON IL MINISTERO DELLA SALUTE DEL 7 DICEMBRE 2011) - MEZZI STRUTTURALI	0,00	11.400,00	0,00	0,00	0,00	0,00	0,00	0,00
2015	US8372	2.1.141.2.08.08 (CORRENTE OPERATIVA) (MEZZI STATO) SPESA PER LA REALIZZAZIONE DEL PROGETTO "UN MODELLO DI AZIENDE SANITARIE PER PERSONALE UTILIZZATO PER LA REALIZZAZIONE DEL PROGETTO "STUDIO EPIDEMIOLOGICO RELATIVO ALLA STRA DI PATOLOGIE INFETTIVE NEGLETTE NELLA POPOLAZIONE IMMIGRATA IN 5 REGIONI ITALIANE" E VALUTAZIONE DELLE RICADUTE IN AMBITO SOCIO-EPIDEMIOLOGICO CLINICO" E TRAPIANTOLOGICO" (ACCORDO DI COLLABORAZIONE CON IL MINISTERO DELLA SALUTE DEL 7 DICEMBRE 2011) - MEZZI STRUTTURALI	0,00	0,00	0,00	0,00	0,00	0,00	0,00	0,00
2012	US8372	TOTALE CAPITOLO US8370	0,00	0,00	0,00	0,00	0,00	0,00	0,00	0,00
2015	US8372	2.1.141.2.08.08 (CORRENTE OPERATIVA) (MEZZI STATO) SPESA PER LA REALIZZAZIONE DEL PROGETTO "UN MODELLO DI AZIENDE SANITARIE PER PERSONALE UTILIZZATO PER LA REALIZZAZIONE DEL PROGETTO "STUDIO EPIDEMIOLOGICO RELATIVO ALLA STRA DI PATOLOGIE INFETTIVE NEGLETTE NELLA POPOLAZIONE IMMIGRATA IN 5 REGIONI ITALIANE" E VALUTAZIONE DELLE RICADUTE IN AMBITO SOCIO-EPIDEMIOLOGICO CLINICO" E TRAPIANTOLOGICO" (ACCORDO DI COLLABORAZIONE CON IL MINISTERO DELLA SALUTE DEL 7 DICEMBRE 2011) - MEZZI STRUTTURALI	1.200,00	88.656,88	0,00	0,00	0,00	0,00	0,00	1.200,00
2012	US8372	TOTALE CAPITOLO US8372	87.456,88	0,00	0,00	0,00	0,00	0,00	0,00	87.456,88
		TOTALE CAPITOLO US8372	88.656,88	88.656,88	0,00	0,00	0,00	0,00	0,00	88.656,88

PARTE I AREA DI INTERVENTO 5 FUNZIONE OBIETTIVO 1

REGIONE EMILIA-ROMAGNA

RENDICONTO GENERALE PER L'ESERCIZIO FINANZIARIO 2015

PARTE SPESA

BANCA SPENDITRICE (SPESA CONSOLIDATA + R.P. INIZIALI)	SPANDIMENTO DI CASSA	PAIAMENTI IN CONTRO CONTABILITÀ E RESIDUI	INTERESSI ASSUNTI NELLA SPESA	RICORRENZE DI IMPENSI SPENDITRICE	RICORRENZE DI IMPIEGHI SPENDITRICE	PER INCASSI STRAORDINARI, PER RIMBORSI PER LA RIFORMAZIONE	PER INCASSI STRAORDINARI, PER RIMBORSI PER LA RIFORMAZIONE	RESIDUI PASSIVI DA RIPORTARE
ESERCIZIO CAPITOLO DESCRIZIONE DEL CAPITOLO								
2015	058378	2.1.141.2.08.08 (CORRENTE OPERATIVA) (MEZZI STATO)	0,00	192.520,12	0,00	0,00	0,00	0,00
2013	058378	"INTERVENTI DI TUTELA E PROMOZIONE DELLA SALUTE IN CANCERE ATTRAVERSO LA PREVENZIONE, NELLE SEZIONI DEGLI SPEDIZIONARI, DELLA FORMAZIONE DEL PERSONALE DI SERVIZIO E DEI SERVIZI DI ASSISTENZA ALLA SALUTE DELLA SALUTE DEL 29 AGOSTO 2012) - MEZZI STATO LT L'INTERVENZIONE	192.520,12	0,00	0,00	0,00	0,00	192.520,12
TOTALE CAPITOLO 058378								
2015	058380	2.1.141.2.08.08 (CORRENTE OPERATIVA) (MEZZI STATO)	0,00	185.818,64	0,00	0,00	0,00	0,00
2013	058380	APPROCCIO INTEGRATO PER LA RIDUZIONE DELLE DISUGLIANZE ALL'ACCESSO AI SERVIZI DI PROMOZIONE DEL BENESSERE PSICOLOGICO PER LA MESSA A PUNTO DI UN RICERCO DI UTENTI CON DISTURBI DI INTERESSE PSICHIATRICO E GIOVANI PROBABILI (ACCORDO DI COLLABORAZIONE CON IL MINISTERO DELLA SALUTE DEL 29 AGOSTO 2012) - MEZZI STATO LT L'INTERVENZIONE	185.818,64	0,00	0,00	0,00	0,00	185.818,64
TOTALE CAPITOLO 058380								
2015	058382	2.1.141.2.08.08 (CORRENTE OPERATIVA) (MEZZI STATO)	0,00	9.000,00	0,00	0,00	0,00	0,00
2013	058382	RIPROGETTAZIONE AZIENDALE SANITARIA PER PERSONE UTILIZZATO PER L'ATTUAZIONE DEL PROGETTO "SVILUPPO E POTENZIAMENTO DI COMPETENZE SPECIFICHE DEGLI OPERATORI E DEI VOLONTARI CHE OPERANO NEL CAMPO ONCOLOGICO, SUI TEMI DEL VOLONTARIATO, SUI TEMI DELL'ALIMENTAZIONE, ATTIVITÀ ONCOLOGICA, SUI TEMI DELLA PROMOZIONE DEL BENESSERE PSICOLOGICO PER LA MESSA A PUNTO DI UN MODELLO ASSISTENZIALE DI PERCORSO ONCOLOGICO INTEGRATO" (ACCORDO DI COLLABORAZIONE CON IL MINISTERO DELLA SALUTE DEL 29 AGOSTO 2012) - MEZZI STATO LT L'INTERVENZIONE	9.000,00	0,00	0,00	0,00	0,00	9.000,00
TOTALE CAPITOLO 058382								
2015	058384	2.1.141.2.08.08 (CORRENTE OPERATIVA) (MEZZI STATO)	0,00	155.000,00	0,00	0,00	0,00	0,00
2014	058384	SESTO PER LA REALIZZAZIONE DEL PROGETTO "SVILUPPO E POTENZIAMENTO DI COMPETENZE SPECIFICHE DEGLI OPERATORI E DEI VOLONTARI CHE OPERANO NEL CAMPO ONCOLOGICO, SUI TEMI DELL'ALIMENTAZIONE, ATTIVITÀ ONCOLOGICA, SUI TEMI DELLA PROMOZIONE DEL BENESSERE PSICOLOGICO PER LA MESSA A PUNTO DI UN MODELLO ASSISTENZIALE DI PERCORSO ONCOLOGICO INTEGRATO" (ACCORDO DI COLLABORAZIONE CON IL MINISTERO DELLA SALUTE DEL 29 AGOSTO 2012) - MEZZI STATO LT L'INTERVENZIONE	155.000,00	0,00	0,00	0,00	0,00	155.000,00
TOTALE CAPITOLO 058384								
2015	058386	2.1.141.2.08.08 (CORRENTE OPERATIVA) (MEZZI STATO)	0,00	165.000,00	0,00	0,00	0,00	0,00
2013	058386	RIPROGETTAZIONE AZIENDALE SANITARIA PER PERSONE UTILIZZATO PER L'ATTUAZIONE DEL PROGETTO "SVILUPPO E POTENZIAMENTO DI COMPETENZE SPECIFICHE DEGLI OPERATORI E DEI VOLONTARI CHE OPERANO NEL CAMPO ONCOLOGICO, SUI TEMI DELL'ALIMENTAZIONE, ATTIVITÀ ONCOLOGICA, SUI TEMI DELLA PROMOZIONE DEL BENESSERE PSICOLOGICO PER LA MESSA A PUNTO DI UN MODELLO ASSISTENZIALE DI PERCORSO ONCOLOGICO INTEGRATO" (ACCORDO DI COLLABORAZIONE CON IL MINISTERO DELLA SALUTE DEL 29 AGOSTO 2012) - MEZZI STATO LT L'INTERVENZIONE	165.000,00	0,00	0,00	0,00	0,00	165.000,00
TOTALE CAPITOLO 058386								
2015	058388	2.1.141.2.08.08 (CORRENTE OPERATIVA) (MEZZI STATO)	0,00	14.400,00	0,00	0,00	0,00	0,00
2013	058388	SPESA PER LA REALIZZAZIONE DEL PROGETTO "ACCORDO DI COLLABORAZIONE CON IL MINISTERO DELLA SALUTE DEL 5 OTTOBRE 2012) - MEZZI STATO LT L'INTERVENZIONE	14.400,00	0,00	0,00	0,00	0,00	14.400,00
TOTALE CAPITOLO 058388								
2015	058402	2.1.141.2.08.08 (CORRENTE OPERATIVA) (MEZZI STATO)	0,00	300.000,00	0,00	0,00	0,00	0,00
2014	058402	VALUTAZIONI DI IMPATTO SULLA SALUTE (V19) LINEE-GUIDA CENSURE PER LA SALUTE E PROGNOSI DI RISCHIO DI DICEMBRE 2013) - MEZZI STATO LT L'INTERVENZIONE	300.000,00	0,00	0,00	0,00	0,00	300.000,00
TOTALE CAPITOLO 058402								
2015	058404	2.1.141.2.08.08 (CORRENTE OPERATIVA) (MEZZI STATO)	0,00	469.000,00	0,00	0,00	0,00	0,00
2014	058404	SPESA PER LA REALIZZAZIONE DEL PROGETTO "LA PRESSIONE IN CARICO DEL PAZIENTE AFFETTO DA PATOLOGIE COMPLESSE NEGLI ISTITUTI RIABILITATIVI, PROFILI EMOLOGICI E NEUROLOGICI" (ACCORDO DI COLLABORAZIONE CON IL MINISTERO DELLA SALUTE DEL 2 DICEMBRE 2013) - MEZZI STATO LT L'INTERVENZIONE	469.000,00	0,00	0,00	0,00	0,00	469.000,00
TOTALE CAPITOLO 058404								
PARTE I AREA DI INTERVENTO 5 FUNZIONE OBIETTIVO 1								

REGIONE EMILIA-ROMAGNA

RENDICONTO GENERALE PER L'ESERCIZIO FINANZIARIO 2015 PARTE SPESA

BESCRIZIONE DEL CAPITOLO	DESCRIZIONE DEL CAPITOLO	ANASS SPENDITE (SPESA CORRENTE + R.R. PR. INIZIALI)	SPANZIAMENTO DI CASSA	PAIAMENTI IN CONTO CORRENTE E RESIDUI	TARGET ASSEGNATI NELLA SPESA	RCORRERE DI TASPENI SPANZIAMENTI DI COMPETENZA	RCORRERE DI PAIAMENTI SU SPANZIAMENTI DI CASSA	ELIMINAZIONI DEI RESIDUI PER INSISTENZA, PER PERIZIONE RIMPIAZIONE	RESIDUI PASSIVE DA RIPORTARE
	Direzione Generale: SANITA' E POLITICHE SOCIALI E PER L'INTEGRAZIONE								
	TOTALE CAPITOLO US8404	469.000,00	469.000,00	0,00	67.250,00	0,00	469.000,00	0,00	469.000,00
2015	2.1.157.2.08.08 (CORRENTE OPERATIVA) (MEZZI STATO)								
	REALIZZAZIONE DEI PROGETTI CCM 2014 (ACCORDO DI COLLABORAZIONE CON IL MINISTERO DELLA SALUTE DEL 12 MAGGIO 2015) - MEZZI STATALI	351.000,00	351.000,00	0,00	351.000,00	0,00	351.000,00	0,00	351.000,00
	NOTE: NUOVA ISTITUZIONE Direzione Generale: SANITA' E POLITICHE SOCIALI E PER L'INTEGRAZIONE								
	TOTALE CAPITOLO US8407	351.000,00	351.000,00	0,00	351.000,00	0,00	351.000,00	0,00	351.000,00
2015	2.1.159.2.08.08 (CORRENTE OPERATIVA) (MEZZI STATO)								
	TRASFERIMENTI A REGIONI, AGENZIE E IRCCS PUBBLICI NON LOCALI PER LA REALIZZAZIONE DEI PROGETTI CCM 2014 (ACCORDO DI COLLABORAZIONE CON IL MINISTERO DELLA SALUTE DEL 12 MAGGIO 2015) - MEZZI STATALI	486.000,00	486.000,00	0,00	476.000,00	10.000,00	486.000,00	0,00	476.000,00
	NOTE: NUOVA ISTITUZIONE Direzione Generale: SANITA' E POLITICHE SOCIALI E PER L'INTEGRAZIONE								
	TOTALE CAPITOLO US8409	486.000,00	486.000,00	0,00	476.000,00	10.000,00	486.000,00	0,00	476.000,00
2015	2.1.151.2.08.08 (CORRENTE OPERATIVA) (MEZZI STATO)								
	LA REALIZZAZIONE DEI PROGETTI CCM 2014 (ACCORDO DI COLLABORAZIONE CON IL MINISTERO DELLA SALUTE DEL 12 MAGGIO 2015) - MEZZI STATALI	117.000,00	117.000,00	0,00	117.000,00	0,00	117.000,00	0,00	117.000,00
	NOTE: NUOVA ISTITUZIONE Direzione Generale: SANITA' E POLITICHE SOCIALI E PER L'INTEGRAZIONE								
	TOTALE CAPITOLO US8411	117.000,00	117.000,00	0,00	117.000,00	0,00	117.000,00	0,00	117.000,00
2015	2.1.162.2.08.08 (CORRENTE OPERATIVA) (MEZZI STATO)								
	TRASFERIMENTI AI IRCCS PRIVATI NON APPARTENENTI AL SSR REGIONALE PER LA REALIZZAZIONE DEI PROGETTI CCM 2014 (ACCORDO DI COLLABORAZIONE CON IL MINISTERO DELLA SALUTE DEL 12 MAGGIO 2015) - MEZZI STATALI	35.000,00	35.000,00	0,00	35.000,00	0,00	35.000,00	0,00	35.000,00
	NOTE: NUOVA ISTITUZIONE Direzione Generale: SANITA' E POLITICHE SOCIALI E PER L'INTEGRAZIONE								
	TOTALE CAPITOLO US8413	35.000,00	35.000,00	0,00	35.000,00	0,00	35.000,00	0,00	35.000,00
	TOTALE CAPITOLO US8413	35.000,00	35.000,00	0,00	35.000,00	0,00	35.000,00	0,00	35.000,00
	TOTALE PER 1.5.1.2.18340 PROGRAMMI SPECIALI SPERIMENTALI - RISORSE STATALI	2.860.839,63	2.853.711,67	278.005,22	1.144.039,81	10.000,00	2.575.706,45	70.189,97	2.505.644,44
	TOTALE PER 1.5.1.2.18335	1.148.439,82	2.853.711,67	28.005,22	1.144.039,81	10.000,00	2.575.706,45	70.189,97	2.505.644,44
	TOTALE PER 1.5.1.2.18340	1.708.749,82	2.853.711,67	187.800,00	1.144.039,81	10.000,00	2.575.706,45	70.189,97	2.505.644,44
	TOTALE PER 1.5.1.2.18340	1.708.749,82	2.853.711,67	187.800,00	1.144.039,81	10.000,00	2.575.706,45	70.189,97	2.505.644,44
2015	2.1.141.2.08.08 (CORRENTE OPERATIVA) (MEZZI STATO)								
	CONFERIMENTO IN CONCESSIONE D'USO DELLA PROPRIETA' PUBBLICA PER LA REALIZZAZIONE DEL PROGETTO PILOTA "CONVENZIONE REGISTATA IN DATA 5 MARZO 2005" - MEZZI STATALI	42.102,92	0,00	0,00	0,00	42.102,92	0,00	0,00	0,00
	NOTE: NUOVA ISTITUZIONE Direzione Generale: SANITA' E POLITICHE SOCIALI E PER L'INTEGRAZIONE								
	TOTALE CAPITOLO US8098	42.102,92	0,00	0,00	0,00	42.102,92	0,00	0,00	0,00
2015	2.1.159.2.08.08 (CORRENTE OPERATIVA) (MEZZI STATO)								
	TRASFERIMENTO ALLE REGIONI E ALLE AGENZIE SANITARIE DI RICERCA "COME GARANTIE L'APPLICAZIONE DEGLI INTERVENTI EFFICACI NELL'ASSISTENZA ALLO STROKE", (ART. 22 E 23, D.Lgs. 502/92 E SUCCESSIVE MODIFICAZIONI) - MEZZI STATALI	0,00	0,00	0,00	0,00	0,00	0,00	0,00	0,00
	NOTE: NUOVA ISTITUZIONE Direzione Generale: SANITA' E POLITICHE SOCIALI E PER L'INTEGRAZIONE								
	TOTALE CAPITOLO US8119	0,00	0,00	0,00	0,00	0,00	0,00	0,00	0,00
2015	2.1.141.2.08.08 (CORRENTE OPERATIVA) (MEZZI STATO)								
	CONFERIMENTO IN CONCESSIONE D'USO DELLA PROPRIETA' PUBBLICA PER LA REALIZZAZIONE DEL PROGETTO PILOTA "CONVENZIONE REGISTATA IN DATA 7 OTTOBRE 2005" - MEZZI STATALI	0,00	0,00	0,00	0,00	0,00	0,00	0,00	0,00
	NOTE: NUOVA ISTITUZIONE Direzione Generale: SANITA' E POLITICHE SOCIALI E PER L'INTEGRAZIONE								
	TOTALE CAPITOLO US8127	0,00	0,00	0,00	0,00	0,00	0,00	0,00	0,00
2015	2.1.157.2.08.08 (CORRENTE OPERATIVA) (MEZZI STATO)								
	TRASFERIMENTO ALLE AGENZIE SANITARIE DELLE QUOTE DI SPESA PER LA REALIZZAZIONE DEI PROGETTI CCM 2014 (ACCORDO DI COLLABORAZIONE CON IL MINISTERO DELLA SALUTE DEL 12 MAGGIO 2015) - MEZZI STATALI	0,00	0,00	0,00	0,00	0,00	0,00	0,00	0,00
	NOTE: NUOVA ISTITUZIONE Direzione Generale: SANITA' E POLITICHE SOCIALI E PER L'INTEGRAZIONE								
	TOTALE CAPITOLO US8127	0,00	0,00	0,00	0,00	0,00	0,00	0,00	0,00

PARTE I AREA DI INTERVENTO 5 FUNZIONE OBIETTIVO 1

REGIONE EMILIA-ROMAGNA

RENDICONTO GENERALE PER L'ESERCIZIO FINANZIARIO 2015

PARTE SPESA

ESERCIZIO	CAPITOLLO	DESCRIZIONE DEL CAPITOLLO	ANASS SPENDIBILE (SPESA COMPLESSIVA + R.R. PP. INIZIALI)	SPANZIAMENTO DI CASSA	PAIAMENTI IN CONTO CORRENTE E RESIDUI	INDEBITI ASSUMI NELLA SPESA	RICORRENTE DI IMPEGNI SPANZIAMENTI DI CASSA	RICORRENTE DI IMPEGNI SPANZIAMENTI DI CASSA	ELIMINAZIONI DEI RESIDUI PER INSISTENZA, PER PERIZIONE	RESIDUI PASSIVI DA RIPORTARE
		Direzione Generale: SANITA' E POLITICHE SOCIALI E PER L'INTEGRAZIONE								
		TOTALE CAPITOLLO US8135	0,00	0,00	0,00	0,00	0,00	0,00	0,00	0,00
2015	US8141	2.1.141.2.08.08 (CORRENTE OPERATIVA) (MEZZI STATO) ATTIVAZIONE DI UN OSSERVATORIO REGIONALE SULLE TECNOLOGIE DIAGNOSTICO-TERAPEUTICHE IN ONCOLOGIA", (ARTT. 12 E 12 BIS, D.LGS. 502/92 E SUCCESSIVE MODIFICAZIONI) - MEZZI STATALI	0,00	0,00	0,00	0,00	0,00	0,00	0,00	0,00
		Direzione Generale: SANITA' E POLITICHE SOCIALI E PER L'INTEGRAZIONE								
		TOTALE CAPITOLLO US8141	0,00	0,00	0,00	0,00	0,00	0,00	0,00	0,00
2015	US8169	2.1.141.2.08.08 (CORRENTE OPERATIVA) (MEZZI STATO) "APPROCCI "DI SISTEMA" PER LA GESTIONE DEL RISCHIO" (ARTT. 12, COMMA 2, LETT. B), D. LGS. 30 DICEMBRE 1992, N. 502 E CONVENZIONE CON MINISTERO DEL LAVORO DELLA REGIONE EMILIA-ROMAGNA PER LA GESTIONE DEL RISCHIO" (ARTT. 12 E 12 BIS, D.LGS. 502/92 E SUCCESSIVE MODIFICAZIONI) - MEZZI STATALI	0,00	0,00	0,00	0,00	0,00	0,00	0,00	0,00
		Direzione Generale: SANITA' E POLITICHE SOCIALI E PER L'INTEGRAZIONE								
		TOTALE CAPITOLLO US8169	0,00	0,00	0,00	0,00	0,00	0,00	0,00	0,00
2015	US8171	2.1.147.2.08.08 (CORRENTE OPERATIVA) (MEZZI STATO) SPESA PER RIMBORSI AD AZIENDE SANITARIE PER PERSONALE UTILIZZATO PER LA REALIZZAZIONE DEL PROGRAMMA STRATEGICO 12P COMA DI SETTEMA PER LA SALUTE REGIONALE (ARTT. 12, COMMA 2, LETT. B), D. LGS. 30 DICEMBRE 1992, N. 502 E CONVENZIONE CON IL MINISTERO DEL LAVORO DELLA REGIONE EMILIA-ROMAGNA PER LA GESTIONE DEL RISCHIO" (ARTT. 12 E 12 BIS, D.LGS. 502/92 E SUCCESSIVE MODIFICAZIONI) - MEZZI STATALI	0,00	0,00	0,00	0,00	0,00	0,00	0,00	0,00
		Direzione Generale: SANITA' E POLITICHE SOCIALI E PER L'INTEGRAZIONE								
		TOTALE CAPITOLLO US8171	0,00	0,00	0,00	0,00	0,00	0,00	0,00	0,00
2015	US8194	2.1.157.2.08.08 (CORRENTE OPERATIVA) (MEZZI STATO) "IL PERCORSO ASSISTENZIALE INTEGRATO NEI PAZIENTI CON GRAVE CEREBROLESIONE ACQUISTA TRAMUTICA E NON TRAMUTICA" FASE ACUTA E POST-ACUTA", (ARTT. 12 E 12 BIS, D.LGS. 502/92 E SUCCESSIVE MODIFICAZIONI) - MEZZI STATALI	0,00	0,00	0,00	0,00	0,00	0,00	0,00	0,00
		Direzione Generale: SANITA' E POLITICHE SOCIALI E PER L'INTEGRAZIONE								
		TOTALE CAPITOLLO US8194	0,00	0,00	0,00	0,00	0,00	0,00	0,00	0,00
2015	US8196	2.1.163.2.08.08 (CORRENTE OPERATIVA) (MEZZI STATO) TRASFERIMENTO AD ALTRI SOGGETTI DELLE QUOTE DI COMPENSAZIONE PER ATTIVAZIONE DEL PROGETTO DI RICERCA "IL PERCORSO ASSISTENZIALE INTEGRATO NEI PAZIENTI CON GRAVE CEREBROLESIONE ACQUISTA (TRAMUTICA E NON TRAMUTICA) FASE ACUTA E POST-ACUTA", (ARTT. 12 E 12 BIS, D.LGS. 502/92 E SUCCESSIVE MODIFICAZIONI) - MEZZI STATALI	0,00	0,00	0,00	0,00	0,00	0,00	0,00	0,00
		Direzione Generale: SANITA' E POLITICHE SOCIALI E PER L'INTEGRAZIONE								
		TOTALE CAPITOLLO US8196	0,00	0,00	0,00	0,00	0,00	0,00	0,00	0,00
2015	US8202	2.1.157.2.08.08 (CORRENTE OPERATIVA) (MEZZI STATO) ATTIVAZIONE DEL PROGETTO PER IL SOSTEGNO ALLE FUNZIONI DI INTERACAZIONE TRA LE REGIONI E LE PROVINCE AUTONOME E IL CENTRO NAZIONALE PER LA PREVENZIONE ED IL CONTROLLO DELLE MALATTIE (DECRETO DIRETTORIALE MINISTERO DELLA SANITA' DEL 5 DICEMBRE 2006) - MEZZI STATALI	0,00	0,00	0,00	0,00	0,00	0,00	0,00	0,00
		Direzione Generale: SANITA' E POLITICHE SOCIALI E PER L'INTEGRAZIONE								
		TOTALE CAPITOLLO US8202	0,00	0,00	0,00	0,00	0,00	0,00	0,00	0,00
2015	US8204	2.1.162.2.08.08 (CORRENTE OPERATIVA) (MEZZI STATO) CONTRIBUTO ALL'ASSOCIAZIONE NAZIONALE TILMANNA CANINA (CITTA' ANICHE DELL'INFANZIA E DELL'ADOLESCENZA) PER L'ATTIVAZIONE DEL PROGETTO PER IL SOSTEGNO ALLE FUNZIONI DI INTERACAZIONE TRA LE REGIONI E LE PROVINCE AUTONOME E IL CENTRO NAZIONALE PER LA PREVENZIONE ED IL CONTROLLO DELLE MALATTIE (DECRETO DIRETTORIALE MINISTERO DELLA SANITA' DEL 5 DICEMBRE 2006) - MEZZI STATALI	0,00	0,00	0,00	0,00	0,00	0,00	0,00	0,00
		Direzione Generale: SANITA' E POLITICHE SOCIALI E PER L'INTEGRAZIONE								
		TOTALE CAPITOLLO US8204	0,00	0,00	0,00	0,00	0,00	0,00	0,00	0,00
2015	US8214	2.1.141.2.08.08 (CORRENTE OPERATIVA) (MEZZI STATO) SPESA PER L'ATTIVAZIONE DEL PROGETTO DI RICERCA "IL PERCORSO ASSISTENZIALE INTEGRATO NEI PAZIENTI CON GRAVE CEREBROLESIONE ACQUISTA (TRAMUTICA E NON TRAMUTICA) FASE ACUTA E POST-ACUTA", (ARTT. 12 E 12 BIS, D.LGS. 502/92 E SUCCESSIVE MODIFICAZIONI) - MEZZI STATALI	0,00	0,00	0,00	0,00	0,00	0,00	0,00	0,00
		Direzione Generale: SANITA' E POLITICHE SOCIALI E PER L'INTEGRAZIONE								
		TOTALE CAPITOLLO US8214	0,00	0,00	0,00	0,00	0,00	0,00	0,00	0,00

PARTE I AREA DI INTERVENTO 5 FUNZIONE OBIETTIVO 1

REGIONE EMILIA-ROMAGNA		RENDICONTO GENERALE PER L'ESERCIZIO FINANZIARIO 2015										PARTE SPESA	
ESERCIZIO	CAPITOLO	DESCRIZIONE DEL CAPITOLO	ANSA SPENDITE (SPESA COMPLESSIVA + PR. PR. INIZIALI)	SPANZIAMENTO DI CASSA	PAGAMENTI IN CONTO CORRENTE E RESIDUI	INDEBITAMENTI NEGLI ESERCIZI PRECEDENTI	RISORSE ASSUNTE NEGLI ESERCIZI PRECEDENTI	RISORSE DI TERZIARI SPANZIAMENTI DI CASSA	RISORSE DI FINANZIAMENTI SU SPANZIAMENTI DI CASSA	ELIMINAZIONI DEL RESIDUI PER INDEBITAMENTI PER PERIZIONE RIMBORSATA	RESIDUI PASSIVI DA RIFORMARE		
												0,00	0,00
2015	058216	2.1.158.2.08.08 (CORRENTE OPERATIVA) (MEZZI STATO) - TRASFERIMENTO ALL'UNIVERSITA' DEGLI STUDI DI BOLOGNA - DISTRIBUZIONE DI MEDICINA E SANITA' PUBBLICA E SANITA' PUBBLICA PER LA REALIZZAZIONE DEL PROGETTO "IL GOVERNO DELLE CURE PRIMARIE: PAGAMENTO PER RISULTATI ED ASSETTI SUCCESSIVE MODIFICAZIONI" - MEZZI STATALI 30/2/92 E Direzione Generale: SANITA' E POLITICHE SOCIALI E PER L'INTEGRAZIONE	0,00	0,00	0,00	0,00	0,00	0,00	0,00	0,00	0,00	0,00	
		TOTALE CAPITOLO 058216	0,00	0,00	0,00	0,00	0,00	0,00	0,00	0,00	0,00	0,00	
2015	058218	2.1.157.2.08.08 (CORRENTE OPERATIVA) (MEZZI STATO) - TRASFERIMENTO AD AZIENDE DEL SSR DELLE QUOTE DI COMPETENZA PER L'ATTUAZIONE DEL PROGETTO DI RICERCA "POST-GENOMIC APPROACHES FOR THE IDENTIFICATION OF HIGH-RISK CANCERS: EVALUATION AND OPTIMIZATION OF COST/BENEFITS FOR THE NATIONAL HEALTH SYSTEM" (ART. 1, COMMA 302, L. 23 DICEMBRE 2009, N.266 E ARTT. 12 E 12 BIS, D.LGS. 30 DICEMBRE 1992, N.502) - MEZZI STATALI Direzione Generale: SANITA' E POLITICHE SOCIALI E PER L'INTEGRAZIONE	0,00	0,00	0,00	0,00	0,00	0,00	0,00	0,00	0,00	0,00	
		TOTALE CAPITOLO 058218	0,00	0,00	0,00	0,00	0,00	0,00	0,00	0,00	0,00	0,00	
2015	058220	2.1.158.2.08.08 (CORRENTE OPERATIVA) (MEZZI STATO) - TRASFERIMENTI AD ALTRI SOGGETTI PUBBLICI DELLE QUOTE DI "POST-GENOMIC APPROACHES FOR THE IDENTIFICATION OF HIGH-RISK CANCERS: EVALUATION AND OPTIMIZATION OF COST/BENEFITS FOR THE NATIONAL HEALTH SYSTEM" (ART. 1, COMMA 302, L. 23 DICEMBRE 2009, N.266 E ARTT. 12 E 12 BIS, D.LGS. 30 DICEMBRE 1992, N.502) - MEZZI STATALI Direzione Generale: SANITA' E POLITICHE SOCIALI E PER L'INTEGRAZIONE	0,00	0,00	0,00	0,00	0,00	0,00	0,00	0,00	0,00	0,00	
		TOTALE CAPITOLO 058220	0,00	0,00	0,00	0,00	0,00	0,00	0,00	0,00	0,00	0,00	
2015	058222	2.1.162.2.08.08 (CORRENTE OPERATIVA) (MEZZI STATO) - TRASFERIMENTI A SOGGETTI PRIVATI DELLE QUOTE DI COMPETENZA PER LA REALIZZAZIONE DEL PROGETTO "POST-GENOMIC APPROACHES FOR THE IDENTIFICATION OF HIGH-RISK CANCERS: EVALUATION AND OPTIMIZATION OF COST/BENEFITS FOR THE NATIONAL HEALTH SYSTEM" (ART. 1, COMMA 302, L. 23 DICEMBRE 2009, N.266 E ARTT. 12 E 12 BIS, D.LGS. 30 DICEMBRE 1992, N.502) - MEZZI STATALI Direzione Generale: SANITA' E POLITICHE SOCIALI E PER L'INTEGRAZIONE	0,00	0,00	0,00	0,00	0,00	0,00	0,00	0,00	0,00	0,00	
		TOTALE CAPITOLO 058222	0,00	0,00	0,00	0,00	0,00	0,00	0,00	0,00	0,00	0,00	
2015	058224	2.1.157.2.08.08 (CORRENTE OPERATIVA) (MEZZI STATO) - TRASFERIMENTO AD AZIENDE DEL SSR DELLE QUOTE DI COMPETENZA PER L'ATTUAZIONE DEL PROGETTO DI RICERCA "CHARACTERIZATION OF NORMAL AND NEOPLASTIC HEMATOPOIETIC STEM CELLS FOR THE CLINICAL USE FOR TISSUE REGENERATION AND THE ESTABLISHMENT OF A NATIONAL NETWORK OF REGENERATION THERAPIES" (ART. 1, COMMA 302, L. 23 DICEMBRE 2009, N.266 E ARTT. 12 E 12 BIS, D.LGS. 30 DICEMBRE 1992, Direzione Generale: SANITA' E POLITICHE SOCIALI E PER L'INTEGRAZIONE	0,00	0,00	0,00	0,00	0,00	0,00	0,00	0,00	0,00	0,00	
		TOTALE CAPITOLO 058224	0,00	0,00	0,00	0,00	0,00	0,00	0,00	0,00	0,00	0,00	
2015	058226	2.1.155.2.08.08 (CORRENTE OPERATIVA) (MEZZI STATO) - TRASFERIMENTI AD AZIENDE DEL SSR DELLE QUOTE DI COMPETENZA PER LA REALIZZAZIONE DEL PROGETTO "CHARACTERIZATION OF NORMAL AND NEOPLASTIC HEMATOPOIETIC STEM CELLS FOR THE CLINICAL USE FOR TISSUE REGENERATION THERAPIES" (ART. 1, COMMA 302, L. 23 DICEMBRE 2009, N.266 E ARTT. 12 E 12 BIS, D.LGS. 30 DICEMBRE 1992, Direzione Generale: SANITA' E POLITICHE SOCIALI E PER L'INTEGRAZIONE	0,00	0,00	0,00	0,00	0,00	0,00	0,00	0,00	0,00	0,00	
		TOTALE CAPITOLO 058226	0,00	0,00	0,00	0,00	0,00	0,00	0,00	0,00	0,00	0,00	
2015	058228	2.1.157.2.08.08 (CORRENTE OPERATIVA) (MEZZI STATO) - TRASFERIMENTO AD AZIENDE DEL SSR DELLE QUOTE DI COMPETENZA PER LA REALIZZAZIONE DEL PROGETTO "BIOMARKERS DISCOVERY FOR THE EARLY DIAGNOSIS AND FOR THE PROGNOSTIC CLASSIFICATION OF HEPATOCELLULAR CARCINOMA" (ART. 1, COMMA 302, L. 23 DICEMBRE 2009, N.266 E ARTT. 12 E 12 BIS, D.LGS. 30 DICEMBRE 1992, Direzione Generale: SANITA' E POLITICHE SOCIALI E PER L'INTEGRAZIONE	0,00	0,00	0,00	0,00	0,00	0,00	0,00	0,00	0,00	0,00	
		TOTALE CAPITOLO 058228	0,00	0,00	0,00	0,00	0,00	0,00	0,00	0,00	0,00	0,00	
2015	058230	2.1.158.2.08.08 (CORRENTE OPERATIVA) (MEZZI STATO) - TRASFERIMENTO ALL'UNIVERSITA' DEGLI STUDI DI BOLOGNA	0,00	0,00	0,00	0,00	0,00	0,00	0,00	0,00	0,00	0,00	
		TOTALE CAPITOLO 058230	0,00	0,00	0,00	0,00	0,00	0,00	0,00	0,00	0,00	0,00	
PARTE I AREA DI INTERVENTO 5 FUNZIONE OBIETTIVO 1													

REGIONE EMILIA-ROMAGNA

RENDICONTO GENERALE PER L'ESERCIZIO FINANZIARIO 2015

PARTE SPESA

ESERCIZIO	CAPITOLO	DESCRIZIONE DEL CAPITOLO	ANASS SPESABILE (SPESA COMPENSA + RR, PP, INIZIALI)	SPANZIAMENTO DI CASSA	PACCHETTI IN CONTO CORRENTE E RESIDUI	INTERESSI ASSUNTI NELLA SPESA	RISORSE DI TERAPIE SPANZIAMENTI DI CASSA	RISORSE DI PERMANENZE PER INDEBITAMENTO	PER INDEBITAMENTO, PER PERMANENZE, PER RISTRUTTURAZIONE	RESIDUI PASSIVI DA RIPORTARE
2015	598232	DELLA QUOTA DI COMPETENZA PER LA REALIZZAZIONE DEL PROGETTO "BIOHARMS DISCOVERY FOR THE EARLY DIAGNOSIS AND FOR PROTEOMIC CLASSIFICATION OF HEPATOCELLULAR CARCINOMA" (ARTT. 12 E 12 BIS, D. LGS. 30 DICEMBRE 1992, N.502) - MEZZI STATALI Direzione Generale: SANITA' E POLITICHE SOCIALI E PER L'INTEGRAZIONE TOTALE CAPITOLO 598232	0,00	0,00	0,00	0,00	0,00	0,00	0,00	0,00
2015	598232	2.1.163.2.08.08 (CORRENTE OPERATIVA) (MEZZI STATO) TRASFERIMENTO ALLA SOCIETA' ISTITUTO SCIENTIFICO ROMANIGLIO PER LO STUDIO E LA CURA DEI TUMORI DI MELNOLA (CNR) PER LA REALIZZAZIONE DEL PROGETTO "BIOHARMS DISCOVERY FOR THE EARLY DIAGNOSIS AND FOR PROTEOMIC CLASSIFICATION OF HEPATOCELLULAR CARCINOMA" (ARTT. 12 E 12 BIS, D. LGS. 30 DICEMBRE 1992, N.502) - MEZZI STATALI Direzione Generale: SANITA' E POLITICHE SOCIALI E PER L'INTEGRAZIONE TOTALE CAPITOLO 598232	0,00	0,00	0,00	0,00	0,00	0,00	0,00	0,00
2015	598234	2.1.157.2.08.08 (CORRENTE OPERATIVA) (MEZZI STATO) TRASFERIMENTO ALL'AZIENDA OSPEDALIERO - UNIVERSITARIA DI PRAMA DELLA QUOTA DI COMPETENZA PER L'ATTUAZIONE DEL PROGETTO "BIOHARMS DISCOVERY FOR THE EARLY DIAGNOSIS AND FOR PROTEOMIC CLASSIFICATION OF HEPATOCELLULAR CARCINOMA" (ARTT. 12 E 12 BIS, D. LGS. 30 DICEMBRE 1992, N.502) - MEZZI STATALI Direzione Generale: SANITA' E POLITICHE SOCIALI E PER L'INTEGRAZIONE TOTALE CAPITOLO 598234	0,00	0,00	0,00	0,00	0,00	0,00	0,00	0,00
2015	598236	2.1.158.2.08.08 (CORRENTE OPERATIVA) (MEZZI STATO) TRASFERIMENTO ALL'UNIVERSITA' DEGLI STUDI DI PRAMA E DELL'AZIENDA OSPEDALIERO UNIVERSITARIA DI PRAMA DELLA QUOTA DI COMPETENZA PER LA REALIZZAZIONE DEL PROGETTO "BIOLOGICAL PREDICTIVE FACTORS OF RESPONSE TO TARGET THERAPY IN LUNG CANCER" (ARTT. 11, COMMA 302, L. 28 DICEMBRE 1992, N.502) - MEZZI STATALI Direzione Generale: SANITA' E POLITICHE SOCIALI E PER L'INTEGRAZIONE TOTALE CAPITOLO 598236	0,00	0,00	0,00	0,00	0,00	0,00	0,00	0,00
2015	598238	2.1.141.2.08.08 (CORRENTE OPERATIVA) (MEZZI STATO) SPESA PER LA REALIZZAZIONE DEL PROGETTO N. 1 E DEL COORDINAMENTO DEL PROGRAMMA STRATEGICO DI RICERCA "NUOVE CONOSCENZE E PROBLEMATICHE ASSISTENZIALI IN TUMORI CRANIANI E PROBLEMATICA ASSISTENZIALI IN TUMORI CRANIANI (ARTT. 12 E 12 BIS D.LGS. N.502/92 E SUCCESSIVE MODIFICAZIONI)" - MEZZI STATALI Direzione Generale: SANITA' E POLITICHE SOCIALI E PER L'INTEGRAZIONE TOTALE CAPITOLO 598238	0,00	0,00	0,00	0,00	0,00	0,00	0,00	0,00
2015	598240	2.1.157.2.08.08 (CORRENTE OPERATIVA) (MEZZI STATO) TRASFERIMENTO ALL'AZIENDA OSPEDALIERA DI REGGIO EMILIA, DI BOLOGNA, DELL'AZIENDA DI COMPETENZA PER LA REALIZZAZIONE DEL PROGETTO N. 1 DEL PROGRAMMA STRATEGICO "NUOVE CONOSCENZE E PROBLEMATICHE ASSISTENZIALI IN TUMORI CRANIANI E PROBLEMATICA ASSISTENZIALI IN TUMORI CRANIANI (ARTT. 12 E 12 BIS D.LGS. N. 502/92 E SUCCESSIVE MODIFICAZIONI)" - MEZZI STATALI Direzione Generale: SANITA' E POLITICHE SOCIALI E PER L'INTEGRAZIONE TOTALE CAPITOLO 598240	0,00	0,00	0,00	0,00	0,00	0,00	0,00	0,00
2015	598242	2.1.159.2.08.08 (CORRENTE OPERATIVA) (MEZZI STATO) TRASFERIMENTO ALLE REGIONI DELLE QUOTE RELATIVE AI PROGETTI N. 2, 3, 4, 5 E 6 PER LA REALIZZAZIONE DEL PROGETTO "NUOVE CONOSCENZE E PROBLEMATICHE ASSISTENZIALI IN TUMORI CRANIANI E PROBLEMATICA ASSISTENZIALI IN TUMORI CRANIANI (ARTT. 12 E 12 BIS, D. LGS. N.502/92 E SUCCESSIVE MODIFICAZIONI)" - MEZZI STATALI Direzione Generale: SANITA' E POLITICHE SOCIALI E PER L'INTEGRAZIONE TOTALE CAPITOLO 598242	0,00	0,00	0,00	0,00	0,00	0,00	0,00	0,00
2015	598244	2.1.147.2.08.08 (CORRENTE OPERATIVA) (MEZZI STATO) RISORSE AD AZIENDE SANITARIE PER SPESA DI PERSONALE PER LA REALIZZAZIONE DEL PROGETTO N. 3 DEL PROGRAMMA STRATEGICO "NUOVE CONOSCENZE E PROBLEMATICHE ASSISTENZIALI IN TUMORI CRANIANI E PROBLEMATICA ASSISTENZIALI IN TUMORI CRANIANI (ARTT. 12 E 12 BIS, D. LGS. N.502/92 E SUCCESSIVE MODIFICAZIONI)" - MEZZI STATALI TOTALE CAPITOLO 598244	0,00	0,00	0,00	0,00	0,00	0,00	0,00	0,00

PARTE I AREA DI INTERVENTO 5 FUNZIONE OBIETTIVO 1

REGIONE EMILIA-ROMAGNA		RENDICONTO GENERALE PER L'ESERCIZIO FINANZIARIO 2015										PARTE SPESA	
ESERCIZIO	CAPITOLO	DESCRIZIONE DEL CAPITOLO	ANSA SPENDITE (SPESA CORRENTE + R.R. PP. INIZIALI)	SPANDIMENTO DI CASSA	PAIAMENTI IN CONTRO COMANDA E RESIDUI	INDEBITI ASSUMI NELLA ESERCIZIO	RICORRENTE DI TERPANI SPENDIAMO DI	RICORRENTE DI TERPANI SPENDIAMO DI	PER INDEBITAMENTO PER PERIZIONE	RESIDUI PASSIVE DA			
		Direzione Generale: SANITA' E POLITICHE SOCIALI E PER L'INTEGRAZIONE											
		TOTALE CAPITULO 058244	0,00	0,00	0,00	0,00	0,00	0,00	0,00	0,00	0,00	0,00	
2015	058246	2.1.141.2.08.08 (CORRENTE OPERATIVA) (MEZZI STATO) SPESA PER LA REALIZZAZIONE DEL PROGETTO "ACCOMPAGNARE AL BENESSERE DEL PAZIENTE ONCOLOGICO" (ART. 12, 13, 14, 15, 16, 17, 18, 19, 20, 21, 22, 23, 24, 25, 26, 27, 28, 29, 30, 31, 32, 33, 34, 35, 36, 37, 38, 39, 40, 41, 42, 43, 44, 45, 46, 47, 48, 49, 50) - MEZZI STATO	6,7,8	0,00	0,00	0,00	0,00	0,00	0,00	0,00	0,00	0,00	
		Direzione Generale: SANITA' E POLITICHE SOCIALI E PER L'INTEGRAZIONE											
		TOTALE CAPITULO 058246	0,00	0,00	0,00	0,00	0,00	0,00	0,00	0,00	0,00	0,00	
2015	058248	2.1.141.2.08.08 (CORRENTE OPERATIVA) (MEZZI STATO) SPESA PER LA REALIZZAZIONE DEL PROGETTO "ACCOMPAGNARE AL BENESSERE DEL PAZIENTE ONCOLOGICO" (ART. 12, 13, 14, 15, 16, 17, 18, 19, 20, 21, 22, 23, 24, 25, 26, 27, 28, 29, 30, 31, 32, 33, 34, 35, 36, 37, 38, 39, 40, 41, 42, 43, 44, 45, 46, 47, 48, 49, 50) - MEZZI STATO	6,7,8	0,00	0,00	0,00	0,00	0,00	0,00	0,00	0,00	0,00	
		Direzione Generale: SANITA' E POLITICHE SOCIALI E PER L'INTEGRAZIONE											
		TOTALE CAPITULO 058248	0,00	0,00	0,00	0,00	0,00	0,00	0,00	0,00	0,00	0,00	
2015	058250	2.1.141.2.08.08 (CORRENTE OPERATIVA) (MEZZI STATO) SPESA PER LA REALIZZAZIONE DEL PROGETTO "DIFFUSIONE DELLA CULTURA DELLA SALUTE" (ART. 27, COMMA 2, PER IL FINANZIAMENTO DELLE ATTIVITA' DI PROMOZIONE DELLA SALUTE) - MEZZI STATO	6,7,8	0,00	0,00	0,00	0,00	0,00	0,00	0,00	0,00	0,00	
		Direzione Generale: SANITA' E POLITICHE SOCIALI E PER L'INTEGRAZIONE											
		TOTALE CAPITULO 058250	0,00	0,00	0,00	0,00	0,00	0,00	0,00	0,00	0,00	0,00	
2015	058258	2.1.142.2.08.08 (CORRENTE OPERATIVA) (MEZZI STATO) STUDI E CONSENZE PER LA REALIZZAZIONE DELLE ATTIVITA' PREVISTE DAL PROGRAMMA "PROTEZIONE DI UN MANUALE DI FORMAZIONE PER LA REALIZZAZIONE DELLO STRESSO" ACCORDO DI COLLABORAZIONE CON MINISTRI RO DEL LAVORO, DELLA SANITA' E DELLE POLITICHE SOCIALI DEL 20 OTTOBRE 2008	6,7,8	0,00	0,00	0,00	0,00	0,00	0,00	0,00	0,00	0,00	
		Direzione Generale: SANITA' E POLITICHE SOCIALI E PER L'INTEGRAZIONE											
		TOTALE CAPITULO 058258	0,00	0,00	0,00	0,00	0,00	0,00	0,00	0,00	0,00	0,00	
2015	058260	2.1.141.2.08.08 (CORRENTE OPERATIVA) (MEZZI STATO) SPESA PER LA REALIZZAZIONE DEL PROGETTO "ACCOMPAGNARE AL BENESSERE DEL PAZIENTE ONCOLOGICO" (ART. 12, 13, 14, 15, 16, 17, 18, 19, 20, 21, 22, 23, 24, 25, 26, 27, 28, 29, 30, 31, 32, 33, 34, 35, 36, 37, 38, 39, 40, 41, 42, 43, 44, 45, 46, 47, 48, 49, 50) - MEZZI STATO	6,7,8	0,00	0,00	0,00	0,00	0,00	0,00	0,00	0,00	0,00	
		Direzione Generale: SANITA' E POLITICHE SOCIALI E PER L'INTEGRAZIONE											
		TOTALE CAPITULO 058260	0,00	0,00	0,00	0,00	0,00	0,00	0,00	0,00	0,00	0,00	
2015	058268	2.1.141.2.08.08 (CORRENTE OPERATIVA) (MEZZI STATO) SPESA PER LA REALIZZAZIONE DEL PROGETTO "ACCOMPAGNARE AL BENESSERE DEL PAZIENTE ONCOLOGICO" (ART. 12, 13, 14, 15, 16, 17, 18, 19, 20, 21, 22, 23, 24, 25, 26, 27, 28, 29, 30, 31, 32, 33, 34, 35, 36, 37, 38, 39, 40, 41, 42, 43, 44, 45, 46, 47, 48, 49, 50) - MEZZI STATO	6,7,8	0,00	0,00	0,00	0,00	0,00	0,00	0,00	0,00	0,00	
		Direzione Generale: SANITA' E POLITICHE SOCIALI E PER L'INTEGRAZIONE											
		TOTALE CAPITULO 058268	0,00	0,00	0,00	0,00	0,00	0,00	0,00	0,00	0,00	0,00	
2015	058270	2.1.141.2.08.08 (CORRENTE OPERATIVA) (MEZZI STATO) SPESA PER LA REALIZZAZIONE DEL PROGETTO "COMPENSARE I RISCHI PER LA SALUTE" (ART. 12, COMMA 2, LETT. B) D. LGS. 30 MARZO 2002 (N. 30) E CONVENZIONE MEZZI STATO	6,7,8	0,00	0,00	0,00	0,00	0,00	0,00	0,00	0,00	0,00	
		Direzione Generale: SANITA' E POLITICHE SOCIALI E PER L'INTEGRAZIONE											
		TOTALE CAPITULO 058270	0,00	0,00	0,00	0,00	0,00	0,00	0,00	0,00	0,00	0,00	
2015	058284	2.1.141.2.08.08 (CORRENTE OPERATIVA) (MEZZI STATO) SPESA PER LA REALIZZAZIONE DEL PROGETTO "ACCOMPAGNARE AL BENESSERE DEL PAZIENTE ONCOLOGICO" (ART. 12, COMMA 2, LETT. B) D. LGS. 30 MARZO 2002 (N. 30) E CONVENZIONE MEZZI STATO	6,7,8	0,00	0,00	0,00	0,00	0,00	0,00	0,00	0,00	0,00	
		Direzione Generale: SANITA' E POLITICHE SOCIALI E PER L'INTEGRAZIONE											
		TOTALE CAPITULO 058284	0,00	0,00	0,00	0,00	0,00	0,00	0,00	0,00	0,00	0,00	

REGIONE EMILIA-ROMAGNA		RENDICONTO GENERALE PER L'ESERCIZIO FINANZIARIO 2015										PARTE SPESA							
ESERCIZIO	CAPITOLO	DESCRIZIONE DEL CAPITOLO	ANSA SPENDITE (SPESA COMPLESSIVA + R.R. PI. INIZIALI)	SPANZIAMENTO DI CASSA	PAIAMENTI IN CONTO CORRENTE E RESIDUI	INDEBITAMENTI NEL ESERCIZIO	ESERCIZI ASSUMI ESERCIZIO	ESERCIZI INDIFFERIBILI	ESERCIZI INDIFFERIBILI	ESERCIZI INDIFFERIBILI	ESERCIZI INDIFFERIBILI	ESERCIZI INDIFFERIBILI	ESERCIZI INDIFFERIBILI	ESERCIZI INDIFFERIBILI	ESERCIZI INDIFFERIBILI	ESERCIZI INDIFFERIBILI	ESERCIZI INDIFFERIBILI		
2015	058236	2.1.141.2.08.08 (CORRENTE OPERATIVA) (MEZZI STATO) SPESA PER LA REALIZZAZIONE DEL PROGETTO "AUTOPHAGY MODULATION AS TARGET FOR DEVELOPMENT OF NOVEL PHARMACOLOGICAL THERAPEUTIC APPLICATIONS" (ART. 12, COMMA 2, LETT. B) D.LGS. 30 DICEMBRE 1992, N. 502 E CONVENZIONE CON IL MINISTERO DELLA SALUTE N.48 DE 17/1 SETTEMBRE 2010) - MEZZI STATALI Direzioe Generale: SANITA' E POLITICHE SOCIALI E PER L'INTEGRAZIONE	0,00	0,00	0,00	0,00	0,00	0,00	0,00	0,00	0,00	0,00	0,00	0,00	0,00	0,00	0,00		
		TOTALE CAPITOLO 058236	0,00	0,00	0,00	0,00	0,00	0,00	0,00	0,00	0,00	0,00	0,00	0,00	0,00	0,00	0,00		
2015	058238	2.1.141.2.08.08 (CORRENTE OPERATIVA) (MEZZI STATO) SPESA PER LA REALIZZAZIONE DEL PROGETTO "CELL-BASED THERAPEUTIC APPLICATIONS" (ART. 12, COMMA 2, LETT. B) D.LGS. 30 DICEMBRE 1992, N. 502 E CONVENZIONE CON IL MINISTERO DELLA SALUTE N.44 DEL 1 SETTEMBRE 2010) - MEZZI STATALI Direzioe Generale: SANITA' E POLITICHE SOCIALI E PER L'INTEGRAZIONE	0,00	0,00	0,00	0,00	0,00	0,00	0,00	0,00	0,00	0,00	0,00	0,00	0,00	0,00	0,00	0,00	
		TOTALE CAPITOLO 058238	0,00	0,00	0,00	0,00	0,00	0,00	0,00	0,00	0,00	0,00	0,00	0,00	0,00	0,00	0,00	0,00	
2015	058230	2.1.141.2.08.08 (CORRENTE OPERATIVA) (MEZZI STATO) SPESA PER LA REALIZZAZIONE DEL PROGETTO "PRE-CLINICAL DEVELOPMENT OF GENE THERAPY FOR EPIDEMIOLOGY BULLOSA" (ART. 12, COMMA 2, LETT. B) D.LGS. 30 DICEMBRE 1992, N. 502 E CONVENZIONE CON IL MINISTERO DELLA SALUTE N. 12 DEL 16 MARZO 2011) - MEZZI STATALI Direzioe Generale: SANITA' E POLITICHE SOCIALI E PER L'INTEGRAZIONE	0,00	0,00	0,00	0,00	0,00	0,00	0,00	0,00	0,00	0,00	0,00	0,00	0,00	0,00	0,00	0,00	
		TOTALE CAPITOLO 058230	0,00	0,00	0,00	0,00	0,00	0,00	0,00	0,00	0,00	0,00	0,00	0,00	0,00	0,00	0,00	0,00	
2015	058232	2.1.141.2.08.08 (CORRENTE OPERATIVA) (MEZZI STATO) SPESA PER LA REALIZZAZIONE DEL PROGETTO "A CLINICAL AND HISTOLOGICAL EVALUATION OF A STEM CELL-BASED GENE THERAPY FOR SPERMATIDIOGENESIS DEFECT" (ART. 12, COMMA 2, LETT. B) D.LGS. 30 DICEMBRE 1992, N. 502 E CONVENZIONE CON IL MINISTERO DELLA SALUTE N. 7 DEL 18 MARZO 2011) - MEZZI STATALI Direzioe Generale: SANITA' E POLITICHE SOCIALI E PER L'INTEGRAZIONE	0,00	0,00	0,00	0,00	0,00	0,00	0,00	0,00	0,00	0,00	0,00	0,00	0,00	0,00	0,00	0,00	
		TOTALE CAPITOLO 058232	0,00	0,00	0,00	0,00	0,00	0,00	0,00	0,00	0,00	0,00	0,00	0,00	0,00	0,00	0,00	0,00	
2015	058234	2.1.141.2.08.08 (CORRENTE OPERATIVA) (MEZZI STATO) SPESA PER LA REALIZZAZIONE DEL PROGETTO "EXPLORING ON NOVEL RESCHYNAL STROMATOLITE CELLS" (ART. 12, COMMA 2, LETT. B) D.LGS. 30 DICEMBRE 1992, N. 502 E CONVENZIONE CON IL MINISTERO DELLA SALUTE N. 12 DEL 16 MARZO 2011) - MEZZI STATALI Direzioe Generale: SANITA' E POLITICHE SOCIALI E PER L'INTEGRAZIONE	0,00	0,00	0,00	0,00	0,00	0,00	0,00	0,00	0,00	0,00	0,00	0,00	0,00	0,00	0,00	0,00	
		TOTALE CAPITOLO 058234	0,00	0,00	0,00	0,00	0,00	0,00	0,00	0,00	0,00	0,00	0,00	0,00	0,00	0,00	0,00	0,00	
2015	058236	2.1.141.2.08.08 (CORRENTE OPERATIVA) (MEZZI STATO) HIGH-THROUGHPUT OF VASCULAR REPAIR IN VIVO WITH BONE MARROW - AND ADIPOSE-DERIVED STEM CELLS PRECONDITIONED WITH NATURAL KILLER AND SYMPLECTIC MOLECULES" (ART. 12, COMMA 2, LETT. B) D.LGS. 30 DICEMBRE 1992, N. 502 E CONVENZIONE CON IL MINISTERO DELLA SALUTE N. 17 DEL 16 MARZO 2011) - MEZZI STATALI. Direzioe Generale: SANITA' E POLITICHE SOCIALI E PER L'INTEGRAZIONE	0,00	0,00	0,00	0,00	0,00	0,00	0,00	0,00	0,00	0,00	0,00	0,00	0,00	0,00	0,00	0,00	0,00
		TOTALE CAPITOLO 058236	0,00	0,00	0,00	0,00	0,00	0,00	0,00	0,00	0,00	0,00	0,00	0,00	0,00	0,00	0,00	0,00	
2015	058238	2.1.141.2.08.08 (CORRENTE OPERATIVA) (MEZZI STATO) SPESA PER LA REALIZZAZIONE DEL PROGETTO "PERSCRIZIONE DELA PERICLITAZIONE COGNITIVA IN PAZIENTI CON ICTUS DELLA SALUTE DEL 23 DICEMBRE 2010) D.D. DEL 28 DICEMBRE 2010 - MEZZI STATALI Direzioe Generale: SANITA' E POLITICHE SOCIALI E PER L'INTEGRAZIONE	0,00	0,00	0,00	0,00	0,00	0,00	0,00	0,00	0,00	0,00	0,00	0,00	0,00	0,00	0,00	0,00	0,00
		TOTALE CAPITOLO 058238	0,00	0,00	0,00	0,00	0,00	0,00	0,00	0,00	0,00	0,00	0,00	0,00	0,00	0,00	0,00	0,00	
2015	058300	2.1.147.2.08.08 (CORRENTE OPERATIVA) (MEZZI STATO) RIMBORSI AD AZIENDE SANITARIE PER PERSONALE UTILIZZATO OF "INFLAMMATORY ARTHROPATHIES IN THE REGIONE EMILIA-ROMAGNA: A PROSPECTIVE POPULATION-BASED STUDY" (ART. 12, COMMA 2, LETT. B) D.LGS. 30 DICEMBRE 1992, N. 502 E CONVENZIONE CON IL MINISTERO DELLA SALUTE N. 253/RE-2009-1549144 DEL 09/11/11) - MEZZI STATALI Direzioe Generale: SANITA' E POLITICHE SOCIALI E PER L'INTEGRAZIONE	0,00	0,00	0,00	0,00	0,00	0,00	0,00	0,00	0,00	0,00	0,00	0,00	0,00	0,00	0,00	0,00	0,00
		TOTALE CAPITOLO 058300	0,00	0,00	0,00	0,00	0,00	0,00	0,00	0,00	0,00	0,00	0,00	0,00	0,00	0,00	0,00	0,00	

REGIONE EMILIA-ROMAGNA

RENDICONTO GENERALE PER L'ESERCIZIO FINANZIARIO 2015

PARTE SPESA

ESERCIZIO	CAPITOLO	DESCRIZIONE DEL CAPITOLO	ANASS SPESIBILE (SPESA COMPLESSIVA + R.R. PP. INIZIALI)	SPANZIAMENTO DI CASSA	DEBITI IN CONTRO CREDITO E RESIDUI	INDEBITI ASSUNTI NELLA SPESA	RICORRENZE DI TERAPIE SPESIBILI DI COMPETENZA	RICORRENZE DI TERAPIE SPESIBILI DI CASSA	PER INDEBITAMENTI PER RIFORMAZIONE	PER INDEBITAMENTI PER RIFORMAZIONE	RESIDUI PASSIVI DA RIFORMAZIONE
2015	US8302	2.1.141.2.08.08 (CORRENTE OPERATIVA) (MEZZI STATO) DIAGNOSIS AND TREATMENT OF INFLAMMATORY ARTHROPATHIES IN THE REGIONE EMILIA-ROMAGNA: A PROSPECTIVE POPULATION-BASED STUDY (ART. 2, COMMA 2, LETT. B.) D.LGS. 30 DICEMBRE 1992, N. 502 E CONVENZIONE CON IL MINISTERO DELLA SALUTE N. 253/R/RF-2009-1549144 DEL 09.11.11) - MEZZI STATALI - Direzione Generale: SANITA' E POLITICHE SOCIALI E PER L'INTEGRAZIONE	0,00	222.251,40	0,00	0,00	0,00	0,00	0,00	0,00	222.251,40
2012	US8302	2.1.141.2.08.08 (CORRENTE OPERATIVA) (MEZZI STATO) DIAGNOSIS AND TREATMENT OF INFLAMMATORY ARTHROPATHIES IN THE REGIONE EMILIA-ROMAGNA: A PROSPECTIVE POPULATION-BASED STUDY (ART. 2, COMMA 2, LETT. B.) D.LGS. 30 DICEMBRE 1992, N. 502 E CONVENZIONE CON IL MINISTERO DELLA SALUTE N. 253/R/RF-2009-1549144 DEL 09.11.11) - MEZZI STATALI - Direzione Generale: SANITA' E POLITICHE SOCIALI E PER L'INTEGRAZIONE	0,00	222.251,40	0,00	0,00	0,00	0,00	0,00	0,00	222.251,40
TOTALE CAPITOLO US8302			0,00	444.502,80	0,00	0,00	0,00	0,00	0,00	0,00	444.502,80
2015	US8304	2.1.141.2.08.08 (CORRENTE OPERATIVA) (MEZZI STATO) EMERGENCY GEMINIC EVALUATION UNIT: A MODEL TO IMPROVE PERFORMANCE AND OUTCOME OF THE MANAGEMENT AND CARE OF PATIENTS WITH GEMINIC (ART. 2, COMMA 2, LETT. B.) D.LGS. 30 DICEMBRE 1992, N. 502 E CONVENZIONE CON IL MINISTERO DELLA SALUTE N. 184/R/RF-2009-1544568 DEL 09.11.11) - MEZZI STATALI - Direzione Generale: SANITA' E POLITICHE SOCIALI E PER L'INTEGRAZIONE	0,00	54.000,00	0,00	0,00	0,00	0,00	0,00	0,00	54.000,00
2012	US8304	2.1.141.2.08.08 (CORRENTE OPERATIVA) (MEZZI STATO) EMERGENCY GEMINIC EVALUATION UNIT: A MODEL TO IMPROVE PERFORMANCE AND OUTCOME OF THE MANAGEMENT AND CARE OF PATIENTS WITH GEMINIC (ART. 2, COMMA 2, LETT. B.) D.LGS. 30 DICEMBRE 1992, N. 502 E CONVENZIONE CON IL MINISTERO DELLA SALUTE N. 184/R/RF-2009-1544568 DEL 09.11.11) - MEZZI STATALI - Direzione Generale: SANITA' E POLITICHE SOCIALI E PER L'INTEGRAZIONE	0,00	54.000,00	0,00	0,00	0,00	0,00	0,00	0,00	54.000,00
TOTALE CAPITOLO US8304			0,00	108.000,00	0,00	0,00	0,00	0,00	0,00	0,00	108.000,00
2015	US8306	2.1.141.2.08.08 (CORRENTE OPERATIVA) (MEZZI STATO) CORONARY RISK FACTOR AND RISK FACTOR TREATMENT IN NEWLY MULTICENTER PROSPECTIVE RANDOMIZED FOLLOW-UP STUDY INCLUDING "DELTA" START DESIGN OF FRANGILIN (ART. 2, COMMA 2, LETT. B.) D.LGS. 30 DICEMBRE 1992, N. 502 E CONVENZIONE CON IL MINISTERO DELLA SALUTE N. 254/R/RF-2009-1539287 DEL 09.11.11) - MEZZI STATALI - Direzione Generale: SANITA' E POLITICHE SOCIALI E PER L'INTEGRAZIONE	0,00	54.000,00	0,00	0,00	0,00	0,00	0,00	0,00	54.000,00
2012	US8306	2.1.141.2.08.08 (CORRENTE OPERATIVA) (MEZZI STATO) CORONARY RISK FACTOR AND RISK FACTOR TREATMENT IN NEWLY MULTICENTER PROSPECTIVE RANDOMIZED FOLLOW-UP STUDY INCLUDING "DELTA" START DESIGN OF FRANGILIN (ART. 2, COMMA 2, LETT. B.) D.LGS. 30 DICEMBRE 1992, N. 502 E CONVENZIONE CON IL MINISTERO DELLA SALUTE N. 254/R/RF-2009-1539287 DEL 09.11.11) - MEZZI STATALI - Direzione Generale: SANITA' E POLITICHE SOCIALI E PER L'INTEGRAZIONE	0,00	54.000,00	0,00	0,00	0,00	0,00	0,00	0,00	54.000,00
TOTALE CAPITOLO US8306			0,00	108.000,00	0,00	0,00	0,00	0,00	0,00	0,00	108.000,00
2015	US8308	2.1.141.2.08.08 (CORRENTE OPERATIVA) (MEZZI STATO) SPESSE PER LA REALIZZAZIONE DEL PROGETTO "EMERGENCY GEMINIC EVALUATION UNIT: A MODEL TO IMPROVE PERFORMANCE AND OUTCOME OF THE MANAGEMENT AND CARE OF PATIENTS WITH GEMINIC (ART. 2, COMMA 2, LETT. B.) D.LGS. 30 DICEMBRE 1992, N. 502 E CONVENZIONE CON IL MINISTERO DELLA SALUTE N. 198/R/RF-2009-1511459 DEL 09.11.11) - MEZZI STATALI - Direzione Generale: SANITA' E POLITICHE SOCIALI E PER L'INTEGRAZIONE	0,00	129.600,00	0,00	0,00	0,00	0,00	0,00	0,00	129.600,00
2012	US8308	2.1.141.2.08.08 (CORRENTE OPERATIVA) (MEZZI STATO) SPESSE PER LA REALIZZAZIONE DEL PROGETTO "EMERGENCY GEMINIC EVALUATION UNIT: A MODEL TO IMPROVE PERFORMANCE AND OUTCOME OF THE MANAGEMENT AND CARE OF PATIENTS WITH GEMINIC (ART. 2, COMMA 2, LETT. B.) D.LGS. 30 DICEMBRE 1992, N. 502 E CONVENZIONE CON IL MINISTERO DELLA SALUTE N. 198/R/RF-2009-1511459 DEL 09.11.11) - MEZZI STATALI - Direzione Generale: SANITA' E POLITICHE SOCIALI E PER L'INTEGRAZIONE	0,00	129.600,00	0,00	0,00	0,00	0,00	0,00	0,00	129.600,00
TOTALE CAPITOLO US8308			0,00	259.200,00	0,00	0,00	0,00	0,00	0,00	0,00	259.200,00
2015	US8312	2.1.141.2.08.08 (CORRENTE OPERATIVA) (MEZZI STATO) TREATMENT OPTIMIZATION OF HER2 POSITIVE BREAST CANCER (ART. 2, COMMA 2, LETT. B.) D.LGS. 30 DICEMBRE 1992, N. 502 E CONVENZIONE CON IL MINISTERO DELLA SALUTE N. 129/R/RF-2009-1472600 DEL 09.11.11) - MEZZI STATALI - Direzione Generale: SANITA' E POLITICHE SOCIALI E PER L'INTEGRAZIONE	0,00	160.500,00	0,00	0,00	0,00	0,00	0,00	0,00	160.500,00
2012	US8312	2.1.141.2.08.08 (CORRENTE OPERATIVA) (MEZZI STATO) TREATMENT OPTIMIZATION OF HER2 POSITIVE BREAST CANCER (ART. 2, COMMA 2, LETT. B.) D.LGS. 30 DICEMBRE 1992, N. 502 E CONVENZIONE CON IL MINISTERO DELLA SALUTE N. 129/R/RF-2009-1472600 DEL 09.11.11) - MEZZI STATALI - Direzione Generale: SANITA' E POLITICHE SOCIALI E PER L'INTEGRAZIONE	0,00	160.500,00	0,00	0,00	0,00	0,00	0,00	0,00	160.500,00
TOTALE CAPITOLO US8312			0,00	321.000,00	0,00	0,00	0,00	0,00	0,00	0,00	321.000,00
2015	US8314	2.1.141.2.08.08 (CORRENTE OPERATIVA) (MEZZI STATO) SPESSE PER LA REALIZZAZIONE DEL PROGETTO "ITTA-NKING: AN ITALIAN NETWORK FOR EPIDEMIOLOGY, MOLECULAR GENETICS AND NANOBIOTECHNOLOGY THERAPY BY SPIN CELL TRANSFER AND NANOBIOTECHNOLOGY THERAPY BY SPIN CELL" (ART. 2, COMMA 2, LETT. B.) D.LGS. 30 DICEMBRE 1992, N. 502 E CONVENZIONE CON IL MINISTERO DELLA SALUTE N. 147/R/RF-2009-1492481 DEL 09.11.11) - Direzione Generale: SANITA' E POLITICHE SOCIALI E PER L'INTEGRAZIONE	0,00	90.000,00	0,00	0,00	0,00	0,00	0,00	0,00	90.000,00
2012	US8314	2.1.141.2.08.08 (CORRENTE OPERATIVA) (MEZZI STATO) SPESSE PER LA REALIZZAZIONE DEL PROGETTO "ITTA-NKING: AN ITALIAN NETWORK FOR EPIDEMIOLOGY, MOLECULAR GENETICS AND NANOBIOTECHNOLOGY THERAPY BY SPIN CELL TRANSFER AND NANOBIOTECHNOLOGY THERAPY BY SPIN CELL" (ART. 2, COMMA 2, LETT. B.) D.LGS. 30 DICEMBRE 1992, N. 502 E CONVENZIONE CON IL MINISTERO DELLA SALUTE N. 147/R/RF-2009-1492481 DEL 09.11.11) - Direzione Generale: SANITA' E POLITICHE SOCIALI E PER L'INTEGRAZIONE	0,00	90.000,00	0,00	0,00	0,00	0,00	0,00	0,00	90.000,00
TOTALE CAPITOLO US8314			0,00	180.000,00	0,00	0,00	0,00	0,00	0,00	0,00	180.000,00
2015	US8316	2.1.141.2.08.08 (CORRENTE OPERATIVA) (MEZZI STATO) SPESSE PER LA REALIZZAZIONE DEL PROGETTO "TITANUS OBSERVATIONAL STUDY ON VEGETATIVE STATE" (ART. 12, COMMA 2, LETT. B.) D.LGS. 30 DICEMBRE 1992, N. 502 E CONVENZIONE CON IL MINISTERO DELLA SALUTE N. 229/R/RF-2009-1547069 DEL 09.11.11) - Direzione Generale: SANITA' E POLITICHE SOCIALI E PER L'INTEGRAZIONE	0,00	51.000,00	0,00	0,00	0,00	0,00	0,00	0,00	51.000,00
2012	US8316	2.1.141.2.08.08 (CORRENTE OPERATIVA) (MEZZI STATO) SPESSE PER LA REALIZZAZIONE DEL PROGETTO "TITANUS OBSERVATIONAL STUDY ON VEGETATIVE STATE" (ART. 12, COMMA 2, LETT. B.) D.LGS. 30 DICEMBRE 1992, N. 502 E CONVENZIONE CON IL MINISTERO DELLA SALUTE N. 229/R/RF-2009-1547069 DEL 09.11.11) - Direzione Generale: SANITA' E POLITICHE SOCIALI E PER L'INTEGRAZIONE	0,00	51.000,00	0,00	0,00	0,00	0,00	0,00	0,00	51.000,00
TOTALE CAPITOLO US8316			0,00	102.000,00	0,00	0,00	0,00	0,00	0,00	0,00	102.000,00
2015	US8318	2.1.141.2.08.08 (CORRENTE OPERATIVA) (MEZZI STATO) SPESSE PER LA REALIZZAZIONE DEL PROGETTO "TITANUS OBSERVATIONAL STUDY ON VEGETATIVE STATE" (ART. 12, COMMA 2, LETT. B.) D.LGS. 30 DICEMBRE 1992, N. 502 E CONVENZIONE CON IL MINISTERO DELLA SALUTE N. 229/R/RF-2009-1547069 DEL 09.11.11) - Direzione Generale: SANITA' E POLITICHE SOCIALI E PER L'INTEGRAZIONE	0,00	150.450,00	0,00	0,00	0,00	0,00	0,00	0,00	150.450,00
2012	US8318	2.1.141.2.08.08 (CORRENTE OPERATIVA) (MEZZI STATO) SPESSE PER LA REALIZZAZIONE DEL PROGETTO "TITANUS OBSERVATIONAL STUDY ON VEGETATIVE STATE" (ART. 12, COMMA 2, LETT. B.) D.LGS. 30 DICEMBRE 1992, N. 502 E CONVENZIONE CON IL MINISTERO DELLA SALUTE N. 229/R/RF-2009-1547069 DEL 09.11.11) - Direzione Generale: SANITA' E POLITICHE SOCIALI E PER L'INTEGRAZIONE	0,00	150.450,00	0,00	0,00	0,00	0,00	0,00	0,00	150.450,00
TOTALE CAPITOLO US8318			0,00	300.900,00	0,00	0,00	0,00	0,00	0,00	0,00	300.900,00
TOTALE CAPITOLO US8312-18			0,00	1.000.000,00	0,00	0,00	0,00	0,00	0,00	0,00	1.000.000,00

REGIONE EMILIA-ROMAGNA		RENDICONTO GENERALE PER L'ESERCIZIO FINANZIARIO 2015										PARTE SPESA	
ESERCIZIO	CAPITOLO	DESCRIZIONE DEL CAPITOLO	ANASS SPESERIE (SERVIZIO SANITARIO + R.R. PR. INIZIALI)	SPANDIMENTO DI CASSA	PAIAMENTI IN CONTO CORRENTE E RESIDUI	TARGET ASSESTI NEGLI ESERCIZI	ESERCIZI IN ARRETRATO	ESERCIZI IN ARRETRATO	ESERCIZI IN ARRETRATO	ESERCIZI IN ARRETRATO	ESERCIZI IN ARRETRATO	ELIMINAZIONI DEI RESIDUI PER INSISTENZA, PER PERSECUZIONE	RESIDUI PASSIVI DA RIFORMARE
2015	058320	2.1.141.2.08.08 (CORRENTE OPERATIVA) (MEZZI STATO)	150.450,00	150.450,00	0,00	0,00	0,00	0,00	0,00	0,00	150.450,00	0,00	150.450,00
2012	058320	2.1.141.2.08.08 (CORRENTE OPERATIVA) (MEZZI STATO) VADOTHERAPY AS AN IMMUNOLOGICAL BOOSTER IN PATIENTS TREATED WITH HIGH-DOSE INTERFERON-2: EVALUATION OF BIOMARKERS OF IMMUNOLOGIC AND THERAPEUTIC RESPONSE" ART. 12, COMMA 2, LETT. B, 1, D.LEG. 30 DICEMBRE 1992, N. 291 /R-2009-154722 DEL 09.11.11) - MEZZI STATALI Direzioe Generale: SANITA' E POLITICHE SOCIALI E PER L'INTEGRAZIONE	0,00	72.000,00	0,00	0,00	0,00	0,00	0,00	0,00	72.000,00	0,00	72.000,00
2015	058322	2.1.141.2.08.08 (CORRENTE OPERATIVA) (MEZZI STATO) EMERGING VECTOR BORNE INSECTICIDE DISEASES IN ITALY: EPIDEMIOLOGY, SURVEILLANCE, DIAGNOSIS AND IMPACT ON THE LEFT B. D.LGS. 30 DICEMBRE 1992, N. 502 E CONVENZIONE CON IL MINISTERO DELLA SALUTE N. 146 /R-2009-1539631 DEL 09.11.11) - MEZZI STATALI Direzioe Generale: SANITA' E POLITICHE SOCIALI E PER L'INTEGRAZIONE	0,00	90.000,00	0,00	0,00	0,00	0,00	0,00	0,00	90.000,00	5.459,82	84.540,18
2015	058324	2.1.141.2.08.08 (CORRENTE OPERATIVA) (MEZZI STATO) ALPHA 6 NICOTINIC RECEPTOR SUBUNIT IN TOBACCO DEPENDANCE" 502 E CONVENZIONE CON IL MINISTERO DELLA SALUTE N. 005-2009-1549619 DEL 09. 11.11) - MEZZI STATALI. Direzioe Generale: SANITA' E POLITICHE SOCIALI E PER L'INTEGRAZIONE	0,00	342.154,80	0,00	0,00	0,00	0,00	0,00	0,00	342.154,80	0,00	342.154,80
2015	058326	2.1.147.2.08.08 (CORRENTE OPERATIVA) (MEZZI STATO) RIMBORSI AD AZIENDE SANITARIE PER PERSONALE UTILIZZATO PER L'ATTIVAZIONE DEL PROGETTO "QUALITA' OF LIFE" (CONTRATTI DI RENDIMENTO PER VALVE IMPLANTATION AND SURGICAL AGRIC VALVE REPLACEMENT" (ART. 12, COMMA 2, LETT. B, 1, D.LGS. 30 DICEMBRE 1992, N. 502) E CONVENZIONE CON IL MINISTERO DELLA SALUTE N. 271/R-2009-1578270 DEL 09.11.11) - MEZZI STATALI. Direzioe Generale: SANITA' E POLITICHE SOCIALI E PER L'INTEGRAZIONE	0,00	342.154,80	0,00	0,00	0,00	0,00	0,00	0,00	342.154,80	0,00	342.154,80
2015	058328	2.1.141.2.08.08 (CORRENTE OPERATIVA) (MEZZI STATO) OF LIFE, COGNITIVE ABILITIES AND COSTS OF TRANSCRYPTER REPLICATION AND SURVIVAL OF TRANSCRYPTER REPLICATION" (ART. 12, COMMA 2, LETT. B, 1, D.LGS. 30 DICEMBRE 1992, N. 502 E CONVENZIONE CON IL MINISTERO DELLA SALUTE N. 271/R-2009-1578270 DEL 09.11. 11) - MEZZI STATALI. Direzioe Generale: SANITA' E POLITICHE SOCIALI E PER L'INTEGRAZIONE	0,00	259.800,00	0,00	0,00	0,00	0,00	0,00	0,00	259.800,00	0,00	259.800,00
2015	058330	2.1.141.2.08.08 (CORRENTE OPERATIVA) (MEZZI STATO) SPESSE PER LA REALIZZAZIONE DEL PROGETTO "A DOUBLE-STUDY TO INVESTIGATE THE IMPACT OF SERUM CHOLESTEROLS CONTROL ON KIDNEY DISEASE PROGRESSION AND MORTALITY IN MODERATE TO ADVANCED NON-DIALYSIS-DEPENDENT KIDNEY DISEASE" DIREZIONE GENERALE: SANITA' E POLITICHE SOCIALI E PER L'INTEGRAZIONE	0,00	32.512,50	0,00	0,00	0,00	0,00	0,00	0,00	32.512,50	0,00	32.512,50
2012	058330	2.1.141.2.08.08 (CORRENTE OPERATIVA) (MEZZI STATO) ANTIGEN-PRESENTING CELLS IN TUBA PATHOPHYSIOLOGY OF CHRONIC GYHD FOLLOWING ALLOGENEIC HEMATOPOIETIC STEM CELL TRANSPLANTATION" (ART. 12, COMMA 2, LETT. B, 1, D. LGS. 30 DICEMBRE 1992, N. 502) E CONVENZIONE CON IL MINISTERO DELLA SALUTE N. 251/R-2009-1575220 DEL 15.11.11) - MEZZI STATALI. Direzioe Generale: SANITA' E POLITICHE SOCIALI E PER L'INTEGRAZIONE	0,00	32.512,50	0,00	0,00	0,00	0,00	0,00	0,00	32.512,50	7.789,89	24.723,61
2015	058332	2.1.141.2.08.08 (CORRENTE OPERATIVA) (MEZZI STATO) SPESSE PER LA REALIZZAZIONE DEL PROGETTO "A DOUBLE-STUDY TO INVESTIGATE THE IMPACT OF SERUM CHOLESTEROLS CONTROL ON KIDNEY DISEASE PROGRESSION AND MORTALITY IN MODERATE TO ADVANCED NON-DIALYSIS-DEPENDENT KIDNEY DISEASE" DIREZIONE GENERALE: SANITA' E POLITICHE SOCIALI E PER L'INTEGRAZIONE	0,00	32.512,50	0,00	0,00	0,00	0,00	0,00	0,00	32.512,50	0,00	32.512,50
TOTALE CAPITULO 058328			259.800,00	259.800,00	0,00	0,00	0,00	0,00	0,00	0,00	259.800,00	0,00	259.800,00
TOTALE CAPITULO 058330			32.512,50	32.512,50	0,00	0,00	0,00	0,00	0,00	0,00	32.512,50	7.789,89	24.723,61
TOTALE CAPITULO 058332			0,00	90.000,00	0,00	0,00	0,00	0,00	0,00	0,00	90.000,00	5.459,82	84.540,18
TOTALE CAPITULO 058324			0,00	342.154,80	0,00	0,00	0,00	0,00	0,00	0,00	342.154,80	0,00	342.154,80
TOTALE CAPITULO 058326			0,00	342.154,80	0,00	0,00	0,00	0,00	0,00	0,00	342.154,80	0,00	342.154,80
TOTALE CAPITULO 058328			0,00	259.800,00	0,00	0,00	0,00	0,00	0,00	0,00	259.800,00	0,00	259.800,00
TOTALE CAPITULO 058330			0,00	32.512,50	0,00	0,00	0,00	0,00	0,00	0,00	32.512,50	7.789,89	24.723,61
TOTALE CAPITULO 058332			0,00	90.000,00	0,00	0,00	0,00	0,00	0,00	0,00	90.000,00	5.459,82	84.540,18

REGIONE EMILIA-ROMAGNA

RENDICONTO GENERALE PER L'ESERCIZIO FINANZIARIO 2015

PARTE SPESA

ESERCIZIO	CAPITOLO	DESCRIZIONE DEL CAPITOLO	ANSA SPENDITE (SPESA COMPLESSIVA + R.R. PP. INIZIALI)	SPANZIAMENTO DI CASSA	PAIAMENTI IN CONTRO CONTABILITÀ E RESIDUI	INTERESSI ASSUNTI NEGLI ESERCIZI	RICORRERE DI TERPENTI SPANZIAMENTI DI CASSA	RICORRERE DI TERPENTI SPANZIAMENTI DI CASSA	PER INDEBITAMENTO, PER PERSECUZIONE	RESIDUI PASSIVI DA RIPORTARE	
2015	US8334	2.1.141.2.08.08 (CORRENTE OPERATIVA) (MEZZI STATO) SPESA PER LA REALIZZAZIONE DEL PROGETTO "DEVELOPMENT OF NON-INVASIVE STRATEGIES FOR PRENATAL DIAGNOSIS OF RARE DISEASES BASED ON SURFACE PLASMON RESONANCE (SPR) IMAGING, PEPTIDE MOLECULAR PROBES AND MICROARRAYS" (ART. 12, COMMA 2, LETT. B.) D.LGS. 30 DICEMBRE 1992, N. 502 E CONVENZIONE CON IL MINISTERO DELLA SALUTE N. 098/GR-2009-1596847 DEL 09.11.11) - MEZZI STATALI.	0,00	112.907,40	0,00	0,00	0,00	0,00	0,00	0,00	112.907,40
2012	US8334	2.1.141.2.08.08 (CORRENTE OPERATIVA) (MEZZI STATO) SPESA PER LA REALIZZAZIONE DEL PROGETTO "DEVELOPMENT OF NON-INVASIVE STRATEGIES FOR PRENATAL DIAGNOSIS OF RARE DISEASES BASED ON SURFACE PLASMON RESONANCE (SPR) IMAGING, PEPTIDE MOLECULAR PROBES AND MICROARRAYS" (ART. 12, COMMA 2, LETT. B.) D.LGS. 30 DICEMBRE 1992, N. 502 E CONVENZIONE CON IL MINISTERO DELLA SALUTE N. 098/GR-2009-1596847 DEL 09.11.11) - MEZZI STATALI.	0,00	112.907,40	0,00	0,00	0,00	0,00	0,00	0,00	112.907,40
		TOTALE CAPITOLO US8334		112.907,40	0,00	0,00	0,00	0,00	0,00	0,00	112.907,40
2015	US8336	2.1.141.2.08.08 (CORRENTE OPERATIVA) (MEZZI STATO) SPESA PER LA REALIZZAZIONE DEL PROGETTO "A SECOND LEVEL HOSPITAL" (ART. 12, COMMA 2, LETT. B.) D.LGS. 30 DICEMBRE 1992, N. 502 E CONVENZIONE CON IL MINISTERO DELLA SALUTE N. 191/GR-2009-1606348 DEL 09.11.11) - MEZZI STATALI.	0,00	110.160,00	0,00	0,00	0,00	0,00	0,00	0,00	110.160,00
2012	US8336	2.1.141.2.08.08 (CORRENTE OPERATIVA) (MEZZI STATO) SPESA PER LA REALIZZAZIONE DEL PROGETTO "A SECOND LEVEL HOSPITAL" (ART. 12, COMMA 2, LETT. B.) D.LGS. 30 DICEMBRE 1992, N. 502 E CONVENZIONE CON IL MINISTERO DELLA SALUTE N. 191/GR-2009-1606348 DEL 09.11.11) - MEZZI STATALI.	0,00	110.160,00	0,00	0,00	0,00	0,00	0,00	0,00	110.160,00
		TOTALE CAPITOLO US8336		110.160,00	0,00	0,00	0,00	0,00	0,00	0,00	110.160,00
2015	US8338	2.1.141.2.08.08 (CORRENTE OPERATIVA) (MEZZI STATO) SPESA PER LA REALIZZAZIONE DEL PROGETTO "WERNICHOVA, PROGENITOR CELLS AS BIOMARKERS IN IDIOPATHIC PULMONARY FIBROSIS: A PROSPECTIVE STUDY" (ART. 12, COMMA 2, LETT. B.) D.LGS. 30 DICEMBRE 1992, N. 502 E CONVENZIONE CON IL MINISTERO DELLA SALUTE N. 279/GR-2009-1607498 DEL 09.11.11) - MEZZI STATALI.	0,00	80.640,00	0,00	0,00	0,00	0,00	0,00	0,00	80.640,00
2012	US8338	2.1.141.2.08.08 (CORRENTE OPERATIVA) (MEZZI STATO) SPESA PER LA REALIZZAZIONE DEL PROGETTO "WERNICHOVA, PROGENITOR CELLS AS BIOMARKERS IN IDIOPATHIC PULMONARY FIBROSIS: A PROSPECTIVE STUDY" (ART. 12, COMMA 2, LETT. B.) D.LGS. 30 DICEMBRE 1992, N. 502 E CONVENZIONE CON IL MINISTERO DELLA SALUTE N. 279/GR-2009-1607498 DEL 09.11.11) - MEZZI STATALI.	0,00	80.640,00	0,00	0,00	0,00	0,00	0,00	0,00	80.640,00
		TOTALE CAPITOLO US8338		80.640,00	0,00	0,00	0,00	0,00	0,00	0,00	80.640,00
2015	US8340	2.1.141.2.08.08 (CORRENTE OPERATIVA) (MEZZI STATO) SPESA PER LA REALIZZAZIONE DEL PROGETTO "RESERVE IN WOMEN AND THEIR REPRODUCTIVE COMPETENCE" (ART. 12, COMMA 2, LETT. B.) D.LGS. 30 DICEMBRE 1992, N. 502 E CONVENZIONE CON IL MINISTERO DELLA SALUTE N. 506/GR-2009-1596847 DEL 09.11.11) - MEZZI STATALI.	0,00	89.250,00	0,00	0,00	0,00	0,00	0,00	0,00	89.250,00
2012	US8340	2.1.141.2.08.08 (CORRENTE OPERATIVA) (MEZZI STATO) SPESA PER LA REALIZZAZIONE DEL PROGETTO "RESERVE IN WOMEN AND THEIR REPRODUCTIVE COMPETENCE" (ART. 12, COMMA 2, LETT. B.) D.LGS. 30 DICEMBRE 1992, N. 502 E CONVENZIONE CON IL MINISTERO DELLA SALUTE N. 506/GR-2009-1596847 DEL 09.11.11) - MEZZI STATALI.	0,00	89.250,00	0,00	0,00	0,00	0,00	0,00	0,00	89.250,00
		TOTALE CAPITOLO US8340		89.250,00	0,00	0,00	0,00	0,00	0,00	0,00	89.250,00
2015	US8342	2.1.141.2.08.08 (CORRENTE OPERATIVA) (MEZZI STATO) SPESA PER LA REALIZZAZIONE DEL PROGETTO "COMBINATORIAL IMMUNOTHERAPEUTIC STRATEGY FOR THE DUAL TARGETING OF TUMOR VESSELS AND CANCER INITIATING CELLS" (ART. 12, COMMA 2, LETT. B.) D.LGS. 30 DICEMBRE 1992, N. 502 E CONVENZIONE CON IL MINISTERO DELLA SALUTE N. 087/GR-2009-1574637 DEL 09.11.11) - MEZZI STATALI.	0,00	156.917,40	0,00	0,00	0,00	0,00	0,00	0,00	156.917,40
2012	US8342	2.1.141.2.08.08 (CORRENTE OPERATIVA) (MEZZI STATO) SPESA PER LA REALIZZAZIONE DEL PROGETTO "COMBINATORIAL IMMUNOTHERAPEUTIC STRATEGY FOR THE DUAL TARGETING OF TUMOR VESSELS AND CANCER INITIATING CELLS" (ART. 12, COMMA 2, LETT. B.) D.LGS. 30 DICEMBRE 1992, N. 502 E CONVENZIONE CON IL MINISTERO DELLA SALUTE N. 087/GR-2009-1574637 DEL 09.11.11) - MEZZI STATALI.	0,00	156.917,40	0,00	0,00	0,00	0,00	0,00	0,00	156.917,40
		TOTALE CAPITOLO US8342		156.917,40	0,00	0,00	0,00	0,00	0,00	0,00	156.917,40
2015	US8344	2.1.141.2.08.08 (CORRENTE OPERATIVA) (MEZZI STATO) SPESA PER LA REALIZZAZIONE DEL PROGETTO "ANDROGEN RECEPTORS AS TARGETS FOR THE TREATMENT OF BREAST AND PROSTATE CANCER: PEPTIDE AND VEGF-TARGETED NANOPARTICLES" (ART. 12, COMMA 2, LETT. B.) D.LGS. 30 DICEMBRE 1992, N. 502 E CONVENZIONE CON IL MINISTERO DELLA SALUTE N. 186/GR-2009-1594885 DEL 09.11.11) - MEZZI STATALI.	0,00	121.500,00	0,00	0,00	0,00	0,00	0,00	0,00	121.500,00
2012	US8344	2.1.141.2.08.08 (CORRENTE OPERATIVA) (MEZZI STATO) SPESA PER LA REALIZZAZIONE DEL PROGETTO "ANDROGEN RECEPTORS AS TARGETS FOR THE TREATMENT OF BREAST AND PROSTATE CANCER: PEPTIDE AND VEGF-TARGETED NANOPARTICLES" (ART. 12, COMMA 2, LETT. B.) D.LGS. 30 DICEMBRE 1992, N. 502 E CONVENZIONE CON IL MINISTERO DELLA SALUTE N. 186/GR-2009-1594885 DEL 09.11.11) - MEZZI STATALI.	0,00	121.500,00	0,00	0,00	0,00	0,00	0,00	0,00	121.500,00
		TOTALE CAPITOLO US8344		121.500,00	0,00	0,00	0,00	0,00	0,00	0,00	121.500,00
2015	US8346	2.1.141.2.08.08 (CORRENTE OPERATIVA) (MEZZI STATO) SPESA PER LA REALIZZAZIONE DEL PROGETTO "SPR AND PHOTONIC SENSITIZATION OF GENETIC DEFECTS AT THE BASIS OF RARE FORMS OF PARTIAL EPILEPSY" (ART. 12, COMMA 2, LETT. B.) D.LGS. 30 DICEMBRE 1992, N. 502 E CONVENZIONE CON IL MINISTERO DELLA SALUTE N. 139/GR-2009-1594912 DEL 09.11.11) - MEZZI STATALI.	0,00	81.857,40	0,00	0,00	0,00	0,00	0,00	0,00	81.857,40
2012	US8346	2.1.141.2.08.08 (CORRENTE OPERATIVA) (MEZZI STATO) SPESA PER LA REALIZZAZIONE DEL PROGETTO "SPR AND PHOTONIC SENSITIZATION OF GENETIC DEFECTS AT THE BASIS OF RARE FORMS OF PARTIAL EPILEPSY" (ART. 12, COMMA 2, LETT. B.) D.LGS. 30 DICEMBRE 1992, N. 502 E CONVENZIONE CON IL MINISTERO DELLA SALUTE N. 139/GR-2009-1594912 DEL 09.11.11) - MEZZI STATALI.	0,00	81.857,40	0,00	0,00	0,00	0,00	0,00	0,00	81.857,40
		TOTALE CAPITOLO US8346		81.857,40	0,00	0,00	0,00	0,00	0,00	0,00	81.857,40
2015	US8348	2.1.141.2.08.08 (CORRENTE OPERATIVA) (MEZZI STATO) SPESA PER LA REALIZZAZIONE DEL PROGETTO "EXPLOITING "NONCODING ADDICTION" AND REPAIRATURE RESERVANCE TO DESIGN NOVEL THERAPEUTIC STRATEGIES FOR SPINocerebellar ataxia type 1" (ART. 12, COMMA 2, LETT. B.) D.LGS. 30 DICEMBRE 1992, N. 502 E CONVENZIONE CON IL MINISTERO DELLA SALUTE N. 099/GR-2009-1594541 DEL 09.11.11) - MEZZI STATALI.	0,00	128.139,00	0,00	0,00	0,00	0,00	0,00	0,00	128.139,00
2012	US8348	2.1.141.2.08.08 (CORRENTE OPERATIVA) (MEZZI STATO) SPESA PER LA REALIZZAZIONE DEL PROGETTO "EXPLOITING "NONCODING ADDICTION" AND REPAIRATURE RESERVANCE TO DESIGN NOVEL THERAPEUTIC STRATEGIES FOR SPINocerebellar ataxia type 1" (ART. 12, COMMA 2, LETT. B.) D.LGS. 30 DICEMBRE 1992, N. 502 E CONVENZIONE CON IL MINISTERO DELLA SALUTE N. 099/GR-2009-1594541 DEL 09.11.11) - MEZZI STATALI.	0,00	128.139,00	0,00	0,00	0,00	0,00	0,00	0,00	128.139,00
		TOTALE CAPITOLO US8348		128.139,00	0,00	0,00	0,00	0,00	0,00	0,00	128.139,00
		PARTE I AREA DI INTERVENTO 5 FUNZIONE OBIETTIVO 1		81.857,40	0,00	0,00	0,00	0,00	0,00	0,00	81.857,40
				1.984,37	0,00	0,00	0,00	0,00	0,00	0,00	1.984,37
				79.873,03	0,00	0,00	0,00	0,00	0,00	0,00	79.873,03

REGIONE EMILIA-ROMAGNA

RENDICONTO GENERALE PER L'ESERCIZIO FINANZIARIO 2015

PARTE SPESA

ESERCIZIO	CAPITOLO	DESCRIZIONE DEL CAPITOLO	ANASS SPESIBILE (SPESA COMPENSA + R.R. PP. INIZIALI)	SPANDIMENTO DI CASSA	RISORSE IN CONTO CORRENTE E RESIDUI	INTERESSI ASSUNTI NELLA SPESA	RISORSE DI TIPO SPENDIBILI DI CASSA	RISORSE DI TIPO SPENDIBILI DI CASSA	PER INDEBITAMENTO, PER PERSECUZIONE RETRIBUTIVA	RESIDUI PASSIVI DA RIPORTARE
2015	058332	MEZZI STAMALI. Direzioe Generale: SANITA' E POLITICHE SOCIALI E PER L'INTEGRAZIONE								
			128.139,00	128.139,00	0,00	0,00	0,00	0,00	0,00	128.139,00
2015	058332	2.1.141.2.08.08 (CORRENTE OPERATIVA) (MEZZI STATO) SPESA PER LA REALIZZAZIONE DEL PROGETTO "IA TUTELA DELLA SALUTE DELL'ATLETA: NUOVO MODELLO DI PREVENZIONE E CONTRASTO AL DOPING NELLA POPOLAZIONE SPORTIVA GIOVANILE CON IL MINISTERO DELLA SALUTE DEL 21 DICEMBRE 2011" - MEZZI STAMALI.	0,00	38.792,40	0,00	0,00	0,00	0,00	0,00	0,00
			38.792,40	38.792,40	0,00	0,00	0,00	0,00	0,00	38.792,40
2012	058332	2.1.141.2.08.08 (CORRENTE OPERATIVA) (MEZZI STATO) SPESA PER LA REALIZZAZIONE DEL PROGETTO "IA TUTELA DELLA SALUTE DELL'ATLETA: NUOVO MODELLO DI PREVENZIONE E CONTRASTO AL DOPING NELLA POPOLAZIONE SPORTIVA GIOVANILE CON IL MINISTERO DELLA SALUTE DEL 21 DICEMBRE 2011" - MEZZI STAMALI.	0,00	0,00	0,00	0,00	0,00	0,00	0,00	0,00
			0,00	0,00	0,00	0,00	0,00	0,00	0,00	0,00
2015	058334	2.1.141.2.08.08 (CORRENTE OPERATIVA) (MEZZI STATO) SPESA PER LA REALIZZAZIONE DEL PROGETTO "RIFORMA DEL SISTEMA SANITARIO REGIONALE PER LA PREVENZIONE E IL CONTROLLO DELLE MALATTIE CRONICHE" (ART. 12, COMMA 2, LETT.B) D. LGS. N. 502 E CONVENZIONE CON IL MINISTERO DELLA SALUTE DEL 25 OTTOBRE 2012) - MEZZI STAMALI.	0,00	151.500,00	0,00	0,00	0,00	0,00	0,00	0,00
			151.500,00	151.500,00	0,00	0,00	0,00	0,00	0,00	151.500,00
2012	058334	2.1.141.2.08.08 (CORRENTE OPERATIVA) (MEZZI STATO) SPESA PER LA REALIZZAZIONE DEL PROGETTO "RIFORMA DEL SISTEMA SANITARIO REGIONALE PER LA PREVENZIONE E IL CONTROLLO DELLE MALATTIE CRONICHE" (ART. 12, COMMA 2, LETT.B) D. LGS. N. 502 E CONVENZIONE CON IL MINISTERO DELLA SALUTE DEL 25 OTTOBRE 2012) - MEZZI STAMALI.	0,00	0,00	0,00	0,00	0,00	0,00	0,00	0,00
			0,00	0,00	0,00	0,00	0,00	0,00	0,00	0,00
2015	058338	2.1.141.2.08.08 (CORRENTE OPERATIVA) (MEZZI STATO) SPESA PER LA REALIZZAZIONE DEL PROGETTO "IA TUTELA DELLA SALUTE DELL'ATLETA: NUOVO MODELLO DI PREVENZIONE E CONTRASTO AL DOPING NELLA POPOLAZIONE SPORTIVA GIOVANILE CON IL MINISTERO DELLA SALUTE DEL 21 DICEMBRE 2011" - MEZZI STAMALI.	0,00	100.000,00	0,00	0,00	0,00	0,00	0,00	0,00
			100.000,00	100.000,00	0,00	0,00	0,00	0,00	0,00	100.000,00
2015	058392	2.1.141.2.08.08 (CORRENTE OPERATIVA) (MEZZI STATO) RIFORMA AD AZIENDE SANITARIE PER PERSONALE UTILIZZATO PER LA PREVENZIONE E IL CONTROLLO DELLE MALATTIE CRONICHE (ART. 12, COMMA 2, LETT.B) D. LGS. N. 502 E CONVENZIONE CON IL MINISTERO DELLA SALUTE DEL 25 OTTOBRE 2012) - MEZZI STAMALI.	0,00	0,00	0,00	0,00	0,00	0,00	0,00	0,00
			0,00	0,00	0,00	0,00	0,00	0,00	0,00	0,00
2014	058394	2.1.141.2.08.08 (CORRENTE OPERATIVA) (MEZZI STATO) SPESA PER LA REALIZZAZIONE DEL PROGETTO "ENHANCEMENT OF MODELS FOR IDENTIFICATION OF PATIENTS WITH POTENTIAL BENEFIT FROM CHRONIC CARE/DISEASE MANAGEMENT PROGRAMS" (ART. 12, COMMA 2, LETT.B) D. LGS. N. 502 E CONVENZIONE CON IL MINISTERO DELLA SALUTE DEL 25 OTTOBRE 2012) - MEZZI STAMALI.	0,00	102.098,00	0,00	0,00	0,00	0,00	0,00	0,00
			102.098,00	102.098,00	0,00	0,00	0,00	0,00	0,00	102.098,00
2015	058396	2.1.141.2.08.08 (CORRENTE OPERATIVA) (MEZZI STATO) RIFORMA AD AZIENDE SANITARIE PER PERSONALE UTILIZZATO PER LA PREVENZIONE E IL CONTROLLO DELLE MALATTIE CRONICHE (ART. 12, COMMA 2, LETT.B) D. LGS. N. 502 E CONVENZIONE CON IL MINISTERO DELLA SALUTE DEL 25 OTTOBRE 2012) - MEZZI STAMALI.	0,00	0,00	0,00	0,00	0,00	0,00	0,00	0,00
			0,00	0,00	0,00	0,00	0,00	0,00	0,00	0,00
2015	058398	2.1.141.2.08.08 (CORRENTE OPERATIVA) (MEZZI STATO) SPESA PER LA REALIZZAZIONE DEL PROGETTO "RIFORMA DEL SISTEMA SANITARIO REGIONALE PER LA PREVENZIONE E IL CONTROLLO DELLE MALATTIE CRONICHE" (ART. 12, COMMA 2, LETT.B) D. LGS. N. 502 E CONVENZIONE CON IL MINISTERO DELLA SALUTE DEL 25 OTTOBRE 2012) - MEZZI STAMALI.	0,00	42.000,00	0,00	0,00	0,00	0,00	0,00	0,00
			42.000,00	42.000,00	0,00	0,00	0,00	0,00	0,00	42.000,00
2013	058398	2.1.141.2.08.08 (CORRENTE OPERATIVA) (MEZZI STATO) SPESA PER LA REALIZZAZIONE DEL PROGETTO "RIFORMA DEL SISTEMA SANITARIO REGIONALE PER LA PREVENZIONE E IL CONTROLLO DELLE MALATTIE CRONICHE" (ART. 12, COMMA 2, LETT.B) D. LGS. N. 502 E CONVENZIONE CON IL MINISTERO DELLA SALUTE DEL 25 OTTOBRE 2012) - MEZZI STAMALI.	0,00	64.800,00	0,00	0,00	0,00	0,00	0,00	0,00
			64.800,00	64.800,00	0,00	0,00	0,00	0,00	0,00	64.800,00
		TOTALE CAPITOLO 058398	106.800,00	106.800,00	0,00	0,00	0,00	0,00	0,00	106.800,00
		TOTALE CAPITOLO 058396	0,00	0,00	0,00	0,00	0,00	0,00	0,00	0,00
		TOTALE CAPITOLO 058392	102.098,00	102.098,00	57.056,00	0,00	0,00	0,00	0,00	45.042,00
		TOTALE CAPITOLO 058394	102.098,00	102.098,00	0,00	0,00	0,00	0,00	0,00	0,00
		TOTALE CAPITOLO 058398	106.800,00	106.800,00	0,00	0,00	0,00	0,00	0,00	106.800,00

PARTE I AREA DI INTERVENTO 5 FUNZIONE OBIETTIVO 1

REGIONE EMILIA-ROMAGNA		RENDICONTO GENERALE PER L'ESERCIZIO FINANZIARIO 2015											PARTE SPESA		
ESERCIZIO	CAPITOLO	DESCRIZIONE DEL CAPITOLO	ANSA SPENDITE (SPESA COMPLESSIVA + R.R. PP. INIZIALI)	SPANZIAMENTO DI CASSA	PACCHETTI IN CONTO CORRENTE E RESIDUI	INTERESSI ASSUMI NELLA SPESA	RISORSE DI TERZIARI SPANZIAMENTI DI COMPETENZA	RISORSE DI PERMANENTI SPANZIAMENTI DI CASSA	ELIMINAZIONI DEI RESIDUI		RESIDUI PASSIVI DA RIPORTARE				
									PER INSERIMENTO PER PERIZIONE	PER PERIZIONE					
2015	058450	SPESA PER LA REALIZZAZIONE DEL PROGETTO "15 DES-ACIL CHEBLIN THE KEY MEDIATOR OF RENOGNIC DIET" (ART. 12, COMMA 2, LETT. B) D.LGS. 30 DICEMBRE 1992, N. 502 E CONVENZIONE CON IL MINISTERO DELLA SALUTE N. 25/10/2012) - MEZZI SPENDI	0,00	199.500,00	0,00	0,00	0,00	0,00	0,00	0,00	0,00	0,00	0,00	199.500,00	0,00
		Direzione Generale: SANITA' E POLITICHE SOCIALI E PER L'INTEGRAZIONE													
		TOTALE CAPITOLO 058450	199.500,00	199.500,00	0,00	0,00	0,00	0,00	0,00	0,00	0,00	0,00	0,00	199.500,00	0,00
2015	058452	SPESA PER LA REALIZZAZIONE DEL PROGETTO "ANEDON CHERBYNIO TRAIL" (ART. 12, COMMA 2, LETT. B) D.LGS. 30 DICEMBRE 1992, N. 502 E CONVENZIONE CON IL MINISTERO DELLA SALUTE N. 25/10/2012) - MEZZI SPENDI	0,00	90.000,00	0,00	0,00	0,00	0,00	0,00	0,00	0,00	0,00	0,00	90.000,00	0,00
		Direzione Generale: SANITA' E POLITICHE SOCIALI E PER L'INTEGRAZIONE													
		TOTALE CAPITOLO 058452	90.000,00	90.000,00	0,00	0,00	0,00	0,00	0,00	0,00	0,00	0,00	0,00	90.000,00	0,00
2015	058454	SPESA PER LA REALIZZAZIONE DEL PROGETTO "PERSONALIZED MEDICAL APPROACH TO TREAT BACTERIAL INFECTIONS IN PATIENTS WITH LIVER CIRRHOSIS" (ART. 12, COMMA 2, LETT. B) D.LGS. 30 DICEMBRE 1992, N. 502 E CONVENZIONE CON IL MINISTERO DELLA SALUTE N. 25/10/2012) - MEZZI SPENDI	0,00	115.620,00	0,00	0,00	0,00	0,00	0,00	0,00	0,00	0,00	0,00	115.620,00	0,00
		Direzione Generale: SANITA' E POLITICHE SOCIALI E PER L'INTEGRAZIONE													
		TOTALE CAPITOLO 058454	115.620,00	115.620,00	0,00	0,00	0,00	0,00	0,00	0,00	0,00	0,00	0,00	115.620,00	0,00
2015	058456	SPESA PER LA REALIZZAZIONE DEL PROGETTO "ROLE OF 18F-PIT RCT/CT IN PATIENTS WITH SUSPECT LYMPHOMA RELAPSE" (ART. 12, COMMA 2, LETT. B) D.LGS. 30 DICEMBRE 1992, N. 502 E CONVENZIONE CON IL MINISTERO DELLA SALUTE N. 25/10/2012) - MEZZI SPENDI	0,00	90.000,00	0,00	0,00	0,00	0,00	0,00	0,00	0,00	0,00	0,00	90.000,00	0,00
		Direzione Generale: SANITA' E POLITICHE SOCIALI E PER L'INTEGRAZIONE													
		TOTALE CAPITOLO 058456	90.000,00	90.000,00	0,00	0,00	0,00	0,00	0,00	0,00	0,00	0,00	0,00	90.000,00	0,00
2015	058458	SPESA PER LA REALIZZAZIONE DEL PROGETTO "THE IMPLEMENTATION OF AN ENHANCED RECOVERY PROGRAM ("FAST TRACK") AFTER COLONCTAL RESSECTION FOR COLORECTAL CANCER" (ART. 2, COMMA 2, LETT. B) D.LGS. 30 DICEMBRE 1992, N. 502 E CONVENZIONE CON IL MINISTERO DELLA SALUTE N. 25/10/2012) - MEZZI SPENDI	0,00	90.000,00	0,00	0,00	0,00	0,00	0,00	0,00	0,00	0,00	0,00	90.000,00	0,00
		Direzione Generale: SANITA' E POLITICHE SOCIALI E PER L'INTEGRAZIONE													
		TOTALE CAPITOLO 058458	90.000,00	90.000,00	0,00	0,00	0,00	0,00	0,00	0,00	0,00	0,00	0,00	90.000,00	0,00
2015	058460	SPESA PER LA REALIZZAZIONE DEL PROGETTO "DECISION SUPPORT SYSTEM TO IMPROVE APPROPRIATENESS OF REPEATED EXECUTION OF LABORATORY EXAMINATIONS" (ART. 12, COMMA 2, LETT. B) D.LGS. 30 DICEMBRE 1992, N. 502 E CONVENZIONE CON IL MINISTERO DELLA SALUTE N. 25/10/2012) - MEZZI SPENDI	0,00	211.740,00	0,00	0,00	0,00	0,00	0,00	0,00	0,00	0,00	0,00	211.740,00	0,00
		Direzione Generale: SANITA' E POLITICHE SOCIALI E PER L'INTEGRAZIONE													
		TOTALE CAPITOLO 058460	211.740,00	211.740,00	0,00	0,00	0,00	0,00	0,00	0,00	0,00	0,00	0,00	211.740,00	0,00
2015	058462	INVESTIGATION ON THE PROGNOSTIC VALUE OF BIOCHEMICAL MARKERS IN THE GEMEROSOPHILIC FIELD FOR THE PREDICTION OF THE RECURRENT RISK OF COLON CANCER (ART. 2, COMMA 2, LETT. B) D.LGS. 30 DICEMBRE 1992, N. 502 E CONVENZIONE CON IL MINISTERO DELLA SALUTE N. 1.97/RF-2010-231518 DEL 25/10/2012) - MEZZI SPENDI	0,00	169.080,00	0,00	0,00	0,00	0,00	0,00	0,00	0,00	0,00	0,00	169.080,00	0,00
		Direzione Generale: SANITA' E POLITICHE SOCIALI E PER L'INTEGRAZIONE													
		TOTALE CAPITOLO 058462	169.080,00	169.080,00	0,00	0,00	0,00	0,00	0,00	0,00	0,00	0,00	0,00	169.080,00	0,00
2015	058464	SPESA PER LA REALIZZAZIONE DEL PROGETTO "MARKERS IN THE GEMEROSOPHILIC FIELD FOR THE PREDICTION OF THE RECURRENT RISK OF COLON CANCER (ART. 2, COMMA 2, LETT. B) D.LGS. 30 DICEMBRE 1992, N. 502 E CONVENZIONE CON IL MINISTERO DELLA SALUTE N. 27/RF-2010-231158 DEL 25/10/2012) - MEZZI SPENDI	0,00	147.240,00	0,00	0,00	0,00	0,00	0,00	0,00	0,00	0,00	0,00	147.240,00	0,00
		Direzione Generale: SANITA' E POLITICHE SOCIALI E PER L'INTEGRAZIONE													
		TOTALE CAPITOLO 058464	147.240,00	147.240,00	0,00	0,00	0,00	0,00	0,00	0,00	0,00	0,00	0,00	147.240,00	0,00
2015	058466	SPESA PER LA REALIZZAZIONE DEL PROGETTO "2.1.141.2.08.08 (CORRENTE OPERATIVA) (MEZZI STATO)	0,00	90.000,00	0,00	0,00	0,00	0,00	0,00	0,00	0,00	0,00	0,00	90.000,00	0,00
		Direzione Generale: SANITA' E POLITICHE SOCIALI E PER L'INTEGRAZIONE													
		TOTALE CAPITOLO 058466	90.000,00	90.000,00	0,00	0,00	0,00	0,00	0,00	0,00	0,00	0,00	0,00	90.000,00	0,00

PARTE I AREA DI INTERVENTO 5 FUNZIONE OBIETTIVO 1

REGIONE EMILIA-ROMAGNA

RENDICONTO GENERALE PER L'ESERCIZIO FINANZIARIO 2015

PARTI SPESA

ESERCIZIO	CAPITOLO	DESCRIZIONE DEL CAPITOLO	ANASS SPENDITE (SPESA COMPENSA + R.R. PR. INIZIALI)	SPAMMANTO DI CASSA	PAIAMENTI IN CONTO CORRENTE E RESIDUI	INDEBITI ASSUNTI NEGLI ESERCIZI	RICORRERE DI TERPENTI SPAMMANTO DI CASSA	RICORRERE DI SPAMMANTO DI CASSA	PER INDEBITAMENTO, PER PERSECUZIONE	RESIDUI PASSIVI DA RIPORTARE
2013	US8466	"HISTORIC BARBER OF CYCLOPHOTHRIS INJECTOR AND TRANSMISSION IN PRONANOC" (ART. 12, COMMA 2, LETT. B) D.LGS. 30 DICEMBRE 1992, N.502 E CONVENZIONE CON IL MINISTERO DELLA SANITA' (MEZZI STATALI DEL 25/10/2012) - MEZZI STATALI Direzione Generale: SANITA' E POLITICHE SOCIALI E PER L'INTEGRAZIONE	90.000,00	0,00	0,00	0,00	0,00	0,00	0,00	90.000,00
TOTALE CAPITOLO US8466			90.000,00	0,00	0,00	0,00	0,00	0,00	0,00	90.000,00
2015	US8468	2.1.141.2.08.08 (CORRENTE OPERATIVA) (MEZZI STATO) SPESA PER LA REALIZZAZIONE DEL PROGETTO "EFFECTS OF PROTON PUMP INHIBITORS ON MORBIDITY AND REHABILITATION IN OLDER SUBJECTS: FOCUS ON THE RISK OF FALLS" (ART. 12, COMMA 2, LETT. B) D.LGS. 30 DICEMBRE 1992, N.502 E CONVENZIONE CON IL MINISTERO DELLA SANITA' (MEZZI STATALI DEL 25/10/2012) - MEZZI STATALI Direzione Generale: SANITA' E POLITICHE SOCIALI E PER L'INTEGRAZIONE	90.000,00	0,00	0,00	0,00	0,00	0,00	0,00	90.000,00
TOTALE CAPITOLO US8468			90.000,00	0,00	0,00	0,00	0,00	0,00	0,00	90.000,00
2015	US8470	2.1.141.2.08.08 (CORRENTE OPERATIVA) (MEZZI STATO) SPESA PER LA REALIZZAZIONE DEL PROGETTO "EFFECTS OF AUTOCOSMOS ADIPOSE DERIVED MESENCHYMAL STEM CELLS FOR THE TREATMENT OF PATIENTS WITH CHRON DISEASE" (ART. 12, COMMA 2, LETT. B) D.LGS. 30 DICEMBRE 1992, N.502 E CONVENZIONE CON IL MINISTERO DELLA SANITA' (MEZZI STATALI DEL 25/10/2012) - MEZZI STATALI Direzione Generale: SANITA' E POLITICHE SOCIALI E PER L'INTEGRAZIONE	190.440,00	0,00	0,00	0,00	0,00	0,00	0,00	190.440,00
TOTALE CAPITOLO US8470			190.440,00	0,00	0,00	0,00	0,00	0,00	0,00	190.440,00
2013	US8472	2.1.141.2.08.08 (CORRENTE OPERATIVA) (MEZZI STATO) SPESA PER LA REALIZZAZIONE DEL PROGETTO "THE RENAL DAMAGE RISK STUDY IN CHILDREN WITH VESICO-UTERINE REFLEX GRADE III TO IV" (ART. 12, COMMA 2, LETT. B) D.LGS. 30 DICEMBRE 1992, N.502 E CONVENZIONE CON IL MINISTERO DELLA SANITA' (MEZZI STATALI DEL 25/10/2012) - MEZZI STATALI Direzione Generale: SANITA' E POLITICHE SOCIALI E PER L'INTEGRAZIONE	300.000,00	0,00	0,00	0,00	0,00	0,00	0,00	300.000,00
TOTALE CAPITOLO US8472			300.000,00	0,00	0,00	0,00	0,00	0,00	0,00	300.000,00
2015	US8474	2.1.141.2.08.08 (CORRENTE OPERATIVA) (MEZZI STATO) SPESA PER LA REALIZZAZIONE DEL PROGETTO "MANUFACTURING INFORMATION OF ORTHOEDIC ARTICULAR PROSTHESIS: ANALYSIS OF SPECIFIC SAFETY ISSUES AND IDENTIFICATION OF TRACKABLE MODELS" (ART. 12, COMMA 2, LETT. B) D.LGS. 30 DICEMBRE 1992, N.502 E CONVENZIONE CON IL MINISTERO DELLA SANITA' (MEZZI STATALI DEL 25/10/2012) - MEZZI STATALI Direzione Generale: SANITA' E POLITICHE SOCIALI E PER L'INTEGRAZIONE	81.000,00	0,00	0,00	0,00	0,00	0,00	0,00	81.000,00
TOTALE CAPITOLO US8474			81.000,00	0,00	0,00	0,00	0,00	0,00	0,00	81.000,00
2015	US8476	2.1.141.2.08.08 (CORRENTE OPERATIVA) (MEZZI STATO) SPESA PER LA REALIZZAZIONE DEL PROGETTO "EFFECTS OF WRAPPING METHODS TO PREVENT AND REDUCE RTT DOSE ACCUMULATION BASED ON ORGAN MOTION AND ANATOMICAL VARIATIONS OF THE PATIENTS DURING RADIATION THERAPY" (ART. 12, COMMA 2, LETT. B) D.LGS. 30 DICEMBRE 1992, N.502 E CONVENZIONE CON IL MINISTERO DELLA SANITA' (MEZZI STATALI DEL 25/10/2012) - MEZZI STATALI Direzione Generale: SANITA' E POLITICHE SOCIALI E PER L'INTEGRAZIONE	113.640,00	0,00	0,00	0,00	0,00	0,00	0,00	113.640,00
TOTALE CAPITOLO US8476			113.640,00	0,00	0,00	0,00	0,00	0,00	0,00	113.640,00
2015	US8478	2.1.141.2.08.08 (CORRENTE OPERATIVA) (MEZZI STATO) SPESA PER LA REALIZZAZIONE DEL PROGETTO "EFFECTS OF RIMBORSI AD AGENDE SANITARIE PER PERSONALE UTILIZZATO PER LA REALIZZAZIONE DEL PROGETTO "EFFECTS OF WRAPPING METHODS TO PREVENT AND REDUCE RTT DOSE ACCUMULATION BASED ON ORGAN MOTION AND ANATOMICAL VARIATIONS OF THE PATIENTS DURING RADIATION THERAPY" (ART. 12, COMMA 2, LETT. B) D.LGS. 30 DICEMBRE 1992, N.502 E CONVENZIONE CON IL MINISTERO DELLA SANITA' (MEZZI STATALI DEL 25/10/2012) - MEZZI STATALI Direzione Generale: SANITA' E POLITICHE SOCIALI E PER L'INTEGRAZIONE	0,00	0,00	0,00	0,00	0,00	0,00	0,00	0,00
TOTALE CAPITOLO US8478			0,00	0,00	0,00	0,00	0,00	0,00	0,00	0,00
2015	US8480	2.1.141.2.08.08 (CORRENTE OPERATIVA) (MEZZI STATO) SPESA PER LA REALIZZAZIONE DEL PROGETTO "SYSTEMATIC REVIEW ON THE INTERVENTIONS TO REDUCE WAITING LISTS FOR ELECTIVE PROCEDURES" (ART. 12, COMMA 2, LETT. B) D.LGS. 30 DICEMBRE 1992, N.502 E CONVENZIONE CON IL MINISTERO DELLA SANITA' (MEZZI STATALI DEL 25/10/2012) - MEZZI STATALI Direzione Generale: SANITA' E POLITICHE SOCIALI E PER L'INTEGRAZIONE	75.000,00	0,00	0,00	0,00	0,00	0,00	0,00	75.000,00
TOTALE CAPITOLO US8480			75.000,00	0,00	0,00	0,00	0,00	0,00	0,00	75.000,00
TOTALE CAPITOLO US8468			90.000,00	0,00	0,00	0,00	0,00	0,00	0,00	90.000,00
TOTALE CAPITOLO US8470			190.440,00	0,00	0,00	0,00	0,00	0,00	0,00	190.440,00
TOTALE CAPITOLO US8472			300.000,00	0,00	0,00	0,00	0,00	0,00	0,00	300.000,00
TOTALE CAPITOLO US8474			81.000,00	0,00	0,00	0,00	0,00	0,00	0,00	81.000,00
TOTALE CAPITOLO US8476			113.640,00	0,00	0,00	0,00	0,00	0,00	0,00	113.640,00
TOTALE CAPITOLO US8478			0,00	0,00	0,00	0,00	0,00	0,00	0,00	0,00
TOTALE CAPITOLO US8480			75.000,00	0,00	0,00	0,00	0,00	0,00	0,00	75.000,00

PARTI I AREA DI INTERVENTO 5 FUNZIONE OBIETTIVO 1

REGIONE EMILIA-ROMAGNA

RENDICONTO GENERALE PER L'ESERCIZIO FINANZIARIO 2015 PARTE SPESA

ESERCIZIO	CAPITOLO	DESCRIZIONE DEL CAPITOLO	ANNA SPENDIBILE (SPESA COMPRESA + R.R. P.P. INIZIALI)	SPANDIMENTO DI CASSA	PAGAMENTI IN CONTO CORRENTE E RESIDUI	INTERESSI ASSORTI NELLO SPENDIZIO	RISORSE DI SOSTITUZIONE COMPRESA CASSA	PER INDEBITAMENTI PER PERIZIONE RIFORMAZIONE	RESIDUI PASSIVI DA SOSPENSIONE
		25/10/2012) - MEZZI SPENDIBILI Direzioe Generale: SANITA' E POLITICHE SOCIALI E PER L'INTEGRAZIONE							
		TOTALE CAPITOLO US8480	146.000,00	146.000,00	65.000,00	75.000,00	0,00	81.000,00	81.000,00
2015	US8482	2.1.141.2.08.08 (CORRENTE OPERATIVA) (MEZZI STATO) SPESE PER LA REALIZZAZIONE DEL PROGETTO "REG-RAB" COMBINED GENOMIC AND FUNCTIONAL APPROACH" ART. 12, COMMA 2, LETT. B) D.LGS. 30 DICEMBRE 1992, N.502 E N.180/GR-2010-231960 DEL 25/10/2012 - MEZZI STATALI Direzioe Generale: SANITA' E POLITICHE SOCIALI E PER L'INTEGRAZIONE	0,00	160.560,00	0,00	0,00	0,00	160.560,00	160.560,00
2013	US8482	2.1.141.2.08.08 (CORRENTE OPERATIVA) (MEZZI STATO) SPESE PER LA REALIZZAZIONE DEL PROGETTO "REG-RAB" COMBINED GENOMIC AND FUNCTIONAL APPROACH" ART. 12, COMMA 2, LETT. B) D.LGS. 30 DICEMBRE 1992, N.502 E N.180/GR-2010-231960 DEL 25/10/2012 - MEZZI STATALI Direzioe Generale: SANITA' E POLITICHE SOCIALI E PER L'INTEGRAZIONE	160.560,00	0,00	0,00	0,00	0,00	0,00	0,00
		TOTALE CAPITOLO US8482	160.560,00	160.560,00	0,00	0,00	0,00	160.560,00	160.560,00
2015	US8484	2.1.141.2.08.08 (CORRENTE OPERATIVA) (MEZZI STATO) SPESE PER LA REALIZZAZIONE DEL PROGETTO "REG-RAB" SPECIFIC T-CELL INFUSION FOR THE TREATMENT OF PHILADELPHIA CHROMOSOME POSITIVE ACUTE LYMPHOBLASTIC LEUKEMIA (ART.12, COMMA 2, LETT. B) D.LGS. 30 DICEMBRE 1992, N.502) - MEZZI STATALI Direzioe Generale: SANITA' E POLITICHE SOCIALI E PER L'INTEGRAZIONE	0,00	298.380,00	0,00	0,00	0,00	298.380,00	298.380,00
2013	US8484	2.1.141.2.08.08 (CORRENTE OPERATIVA) (MEZZI STATO) SPESE PER LA REALIZZAZIONE DEL PROGETTO "REG-RAB" SPECIFIC T-CELL INFUSION FOR THE TREATMENT OF PHILADELPHIA CHROMOSOME POSITIVE ACUTE LYMPHOBLASTIC LEUKEMIA (ART.12, COMMA 2, LETT. B) D.LGS. 30 DICEMBRE 1992, N.502) - MEZZI STATALI Direzioe Generale: SANITA' E POLITICHE SOCIALI E PER L'INTEGRAZIONE	298.380,00	0,00	0,00	0,00	0,00	0,00	0,00
		TOTALE CAPITOLO US8484	298.380,00	298.380,00	0,00	0,00	0,00	298.380,00	298.380,00
2015	US8497	2.1.157.2.08.08 (CORRENTE OPERATIVA) (MEZZI STATO) TRASFERIMENTI AD AZIENDE ED ENTI DEL SSR PER LA REALIZZAZIONE DEI PROGETTI DI RICERCA FINALIZZATA AL SSR PER LA REALIZZAZIONE DEL PROGETTO "REG-RAB" N. 84/GR-2010-2313609 DEL 25/10/2012 - MEZZI STATALI NOTE: NUOVA ISTITUZIONE Direzioe Generale: SANITA' E POLITICHE SOCIALI E PER L'INTEGRAZIONE	3.903.814,41	3.903.814,41	0,00	3.903.814,41	0,00	3.903.814,41	3.903.814,41
		TOTALE CAPITOLO US8497	3.903.814,41	3.903.814,41	0,00	3.903.814,41	0,00	3.903.814,41	3.903.814,41
2015	US8498	2.1.158.2.08.08 (CORRENTE OPERATIVA) (MEZZI STATO) TRASFERIMENTI AD AMMINISTRAZIONI LOCALI NON APPARTENENTI AL SSR PER LA REALIZZAZIONE DEI PROGETTI DI RICERCA FINALIZZATA (ART.12, COMMA 2, LETT. B) D.LGS. 30 DICEMBRE 1992, N.502) - MEZZI STATALI NOTE: NUOVA ISTITUZIONE Direzioe Generale: SANITA' E POLITICHE SOCIALI E PER L'INTEGRAZIONE	0,00	0,00	0,00	0,00	0,00	0,00	0,00
		TOTALE CAPITOLO US8498	0,00	0,00	0,00	0,00	0,00	0,00	0,00
2015	US8499	2.1.157.2.08.08 (CORRENTE OPERATIVA) (MEZZI STATO) TRASFERIMENTI AD AZIENDE ED ENTI DEL SSR PER LA REALIZZAZIONE DEI PROGETTI DI RICERCA FINALIZZATA AL SSR PER LA REALIZZAZIONE DEL PROGETTO "REG-RAB" (ART.12, COMMA 2, LETT. B) D.LGS. 30 DICEMBRE 1992, N. 502) - MEZZI STATALI NOTE: NUOVA ISTITUZIONE Direzioe Generale: SANITA' E POLITICHE SOCIALI E PER L'INTEGRAZIONE	2.429.875,00	2.429.875,00	0,00	2.429.875,00	0,00	2.429.875,00	2.429.875,00
		TOTALE CAPITOLO US8499	2.429.875,00	2.429.875,00	0,00	2.429.875,00	0,00	2.429.875,00	2.429.875,00
		TOTALE UPR 1.5-1.2-1.8340 di cui competenza di cui Residui	12.078.765,13 6.592.792,33 5.485.972,80	11.936.662,21 11.936.662,21 0,00	212.578,50 0,00 212.578,50	6.450.689,41 6.450.689,41 0,00	142.102,92 142.102,92 0,00	11.724.083,71 11.724.083,71 0,00	20.017,29 0,00 20.017,29
		TOTALE CAPITOLO US8205	98.220,60	61.416,66	0,00	98.220,60	0,00	61.416,66	98.220,60
2015	US8205	2.1.157.2.08.08 (CORRENTE OPERATIVA) (MEZZI STATO) TRASFERIMENTI ALLE AZIENDE SANITARIE ED ENTI DEL SSR PER LA REALIZZAZIONE DI INIZIATIVE DI INFORMAZIONE AGLI CITTADINI E DEI SERVIZI PREVENZIONE E CURA SULLI EFFETTI INSIDIEROSI DEI MEDICINALI E DI ALTRI PRODOTTI DI INTERESSE SANITARIO, NONCHE' PER LE CAMPAGNE DI EDUCAZIONE SANITARIA - MEZZI STATALI L'INTEGRAZIONE	98.220,60	61.416,66	0,00	98.220,60	0,00	61.416,66	98.220,60
		TOTALE CAPITOLO US8205	98.220,60	61.416,66	0,00	98.220,60	0,00	61.416,66	98.220,60
2015	US8262	2.1.141.2.08.08 (CORRENTE OPERATIVA) (MEZZI STATO) SPESE PER LA REALIZZAZIONE DEL PROGETTO "INTERMEDICINA TEARIE DEL DOLORE" (ACCORDO DI COLLABORAZIONE CON IL MINISTERO DEL LAVORO, DELLA SALUTE E DELLE POLITICHE SOCIALI DEL 19 DICEMBRE 2008) - MEZZI STATI L'INTEGRAZIONE	0,00	0,00	0,00	0,00	0,00	0,00	0,00
		TOTALE CAPITOLO US8262	0,00	0,00	0,00	0,00	0,00	0,00	0,00
		TOTALE CAPITOLO US8262	0,00	0,00	0,00	0,00	0,00	0,00	0,00
		2.1.141.2.08.08 (CORRENTE OPERATIVA) (MEZZI STATO)							

PARTE I AREA DI INTERVENTO 5 FUNZIONE OBIETTIVO 1

REGIONE EMILIA-ROMAGNA		RENDICONTO GENERALE PER L'ESERCIZIO FINANZIARIO 2015										PARTE SPESA	
BANCA SPENDITRICE (SPESA CAPITOLARIA + R.R. PP. INIZIALI)	SPANDIMENTO DI CASSA	PAIAMENTI IN CONTRO CONTABILITÀ E RESIDUI	INTERESSI ASSUMI NELLA SPENDITRICE	ESBORNI PER SPENDITRICE	ESBORNI PER SPENDITRICE	ESBORNI PER SPENDITRICE	ESBORNI PER SPENDITRICE	ESBORNI PER SPENDITRICE	ESBORNI PER SPENDITRICE	ESBORNI PER SPENDITRICE	ESBORNI PER SPENDITRICE	ESBORNI PER SPENDITRICE	ESBORNI PER SPENDITRICE
ESERCIZIO	CAPITOLO	DESCRIZIONE DEL CAPITOLO	US8264	US8266	US8266	US8266	US8266	US8266	US8266	US8266	US8266	US8266	US8266
2015	US8264	SPESA PER LA REALIZZAZIONE DEL PROGETTO "MONITORAGGIO DELLE APPLICAZIONI DI "TELEMEDICINA" (ACCORDO DI COLLABORAZIONE CON IL MINISTERO DEL LAVORO, DELLA SALUTE E POLITICHE SOCIALI DEL 22 DICEMBRE 2008) - MEZZI SANITARI POLITICHE SOCIALI E PER	0,00	0,00	0,00	0,00	0,00	0,00	0,00	0,00	0,00	0,00	0,00
		L'INTEGRAZIONE											
		TOTALE CAPITOLO US8264	0,00	0,00	0,00	0,00	0,00	0,00	0,00	0,00	0,00	0,00	0,00
2015	US8266	2.1.157.2.08.08 (CORRENTE OPERATIVA) (MEZZI STATO) TRASFERIMENTI AD AZIENDE ED ENTI DEL SERVIZIO SANITARIO REGIONALE PER IL CONTINUIAMENTO DEI PROGETTI ATTUATI DEL PIANO SANITARIO NAZIONALE (ART. 1, COMMI 805, 806, 807, L. 296/06; ART. 2 COMMA 374 L. 244/07) - MEZZI SANITARI	4.372.508,42	5.724.497,29	285.000,00	4.372.508,42	0,00	0,00	0,00	0,00	0,00	0,00	4.087.508,42
2014	US8266		20.000,00	0,00	0,00	0,00	0,00	0,00	0,00	0,00	0,00	0,00	20.000,00
2013	US8266		103.000,00	0,00	60.000,00	0,00	0,00	0,00	0,00	0,00	0,00	0,00	43.000,00
2012	US8266		3.707.343,54	0,00	67.500,00	0,00	0,00	0,00	0,00	0,00	0,00	0,00	3.639.843,54
		Direzione Generale: SANITA' E POLITICHE SOCIALI E PER L'INTEGRAZIONE											
		TOTALE CAPITOLO US8266	8.202.851,96	5.724.497,29	412.500,00	4.372.508,42	0,00	0,00	0,00	0,00	0,00	0,00	7.790.351,96
2015	US8272	2.1.141.2.08.08 (CORRENTE OPERATIVA) (MEZZI STATO) SPESA PER LA REALIZZAZIONE DELLA CAMPAGNA DI EDUCAZIONE CORRELATA AI PRODOTTI NON SICURI - MEZZI SANITARI RISCHI CORRELATI A PRODOTTI NON SICURI - MEZZI SANITARI	0,00	0,00	0,00	0,00	0,00	0,00	0,00	0,00	0,00	0,00	0,00
		L'INTEGRAZIONE											
		TOTALE CAPITOLO US8272	0,00	0,00	0,00	0,00	0,00	0,00	0,00	0,00	0,00	0,00	0,00
2015	US8349	2.1.157.2.08.08 (CORRENTE OPERATIVA) (MEZZI STATO) TRASFERIMENTI ALLE AZIENDE SANITARIE E AGLI ENTI PUBBLICI SPERIMENTATORI PER LA REALIZZAZIONE DEL PROGETTO "TELEMEDICINA" (COLLABORAZIONE CON IL MINISTERO DEL LAVORO, DELLA SALUTE E POLITICHE SOCIALI DEL 22 DICEMBRE 2008) - MEZZI SANITARI	100.000,00	100.000,00	0,00	0,00	0,00	0,00	0,00	0,00	0,00	0,00	0,00
		NOTE: NUOVA ISTITUZIONE											
		Direzione Generale: SANITA' E POLITICHE SOCIALI E PER L'INTEGRAZIONE											
		TOTALE CAPITOLO US8349	100.000,00	100.000,00	0,00	0,00	0,00	0,00	0,00	0,00	0,00	0,00	0,00
2015	US8351	2.1.163.2.08.08 (CORRENTE OPERATIVA) (MEZZI STATO) TRASFERIMENTI AGLI ENTI PRIVATI SPERIMENTATORI PER LA REALIZZAZIONE DEL PROGETTO IT-DIG (FASE SPERIMENTALE) (COLLABORAZIONE CON IL MINISTERO DEL LAVORO, DELLA SALUTE E POLITICHE SOCIALI DEL 23 MARZO 2012) - MEZZI SANITARI	40.000,00	40.000,00	0,00	0,00	0,00	0,00	0,00	0,00	0,00	0,00	0,00
		NOTE: NUOVA ISTITUZIONE											
		Direzione Generale: SANITA' E POLITICHE SOCIALI E PER L'INTEGRAZIONE											
		TOTALE CAPITOLO US8351	40.000,00	40.000,00	0,00	0,00	0,00	0,00	0,00	0,00	0,00	0,00	0,00
2015	US8356	2.1.141.2.08.08 (CORRENTE OPERATIVA) (MEZZI STATO) SPESA PER LA REALIZZAZIONE DEL PROGETTO "SOLIDARIETA' PER IL COMANDO INTERCOMUNALE DEL RISCHIO AL RISPETTO DEI COMMENTI, RISPETTO AL RISCHIO DI CONTRAFFERIMENTO PER QUELLI ACQUISITIVI FUORI DAI CANALI LEGALI" - MEZZI	0,00	0,00	0,00	0,00	0,00	0,00	0,00	0,00	0,00	0,00	0,00
		Direzione Generale: SANITA' E POLITICHE SOCIALI E PER L'INTEGRAZIONE											
		TOTALE CAPITOLO US8356	0,00	0,00	0,00	0,00	0,00	0,00	0,00	0,00	0,00	0,00	0,00
2015	US8374	2.1.141.2.08.08 (CORRENTE OPERATIVA) (MEZZI STATO) SPESA PER LA REALIZZAZIONE DEL PROGETTO IT-DIG (FASE SPERIMENTALE) (COLLABORAZIONE CON IL MINISTERO DEL LAVORO, DELLA SALUTE E POLITICHE SOCIALI DEL 23 MARZO 2012) - MEZZI SANITARI	90.000,00	845.000,00	0,00	0,00	0,00	0,00	0,00	0,00	0,00	0,00	0,00
2014	US8374		220.000,00	0,00	0,00	0,00	0,00	0,00	0,00	0,00	0,00	0,00	220.000,00
2013	US8374		150.000,00	0,00	0,00	0,00	0,00	0,00	0,00	0,00	0,00	0,00	150.000,00
2012	US8374		475.000,00	0,00	0,00	0,00	0,00	0,00	0,00	0,00	0,00	0,00	475.000,00
		Direzione Generale: SANITA' E POLITICHE SOCIALI E PER L'INTEGRAZIONE											
		TOTALE CAPITOLO US8374	935.000,00	845.000,00	0,00	0,00	0,00	0,00	0,00	0,00	0,00	0,00	845.000,00
2015	US8376	2.1.141.2.08.08 (CORRENTE OPERATIVA) (MEZZI STATO) SPESA PER LA REALIZZAZIONE DEL PROGRAMMA REGIONALE PER LA DIFFUSIONE E L'UTILIZZO DI DEFRIBRILLATORI AUTOMATICI ESTERNI (ART. 2 COMMA 46, L. 23 DICEMBRE 2009, N. 191)	127.883,20	44.458,00	0,00	127.883,20	0,00	0,00	0,00	0,00	0,00	0,00	127.883,20
		Direzione Generale: SANITA' E POLITICHE SOCIALI E PER L'INTEGRAZIONE											
		TOTALE CAPITOLO US8376	127.883,20	44.458,00	0,00	127.883,20	0,00	0,00	0,00	0,00	0,00	0,00	127.883,20
2015	US8390	2.1.157.2.08.08 (CORRENTE OPERATIVA) (MEZZI STATO) REALIZZAZIONE DEL "PROGRAMMA DI INFORMAZIONE E DIVULGAZIONE RIVOLTO AGLI OPERATORI SANITARI SULLE NUOVE NORME INTRODOTTE DAL REGOLAMENTO 1221/2009 IN MATERIA DI ASSISTENZA SANITARIA EMERGENZA E SOSTENIBILI RISCHI AVVERSI GRAVI". (BANDO MINISTERO DELLA SALUTE DEL 26 SETTEMBRE 2012) - MEZZI SANITARI E POLITICHE SOCIALI E PER L'INTEGRAZIONE	0,00	0,00	0,00	0,00	0,00	0,00	0,00	0,00	0,00	0,00	0,00

PARTE I AREA DI INTERVENTO 5 FUNZIONE OBIETTIVO 1

PARTE I AREA DI INTERVENTO 5 FUNZIONE OBIETTIVO 1

REGIONE EMILIA-ROMAGNA

RENDCONTO GENERALE PER L'ESERCIZIO FINANZIARIO 2015 PARTE SPESA

ESERCIZIO CAPITOLO	DESCRIZIONE DEL CAPITOLO	ANSA SPENDITA (SPESA CORRENTE + PR. PR. INIZIALI)	SPAMBIAMENTO DI CASSA	PACCHETTI IN CONTRO CORRENDA E RESIDUI	INTERESSI ASSUMI NELLO ESERCIZIO	RIFORME DI SPAMBIAMENTO DI CASSA	RIFORME DI PACCHETTI SU SPAMBIAMENTO DI CASSA	ELIMINAZIONI DEI RESIDUI PER INSISTENZA, PER PERIZIONE RIFORMAZIONE	RESIDUI PASSIVI DA RIFORMAZIONE
2015	US48400								
	2.1.157.2.08.08 (CORRENTE OPERATIVA) (MEZZI STATO)	0,00	0,00	0,00	0,00	0,00	0,00	0,00	0,00
	TRASFERIMENTO ALLA AZIENDA USL DI BOLOGNA PER LA REALIZZAZIONE DELLA COMPAGNA DI EDUCAZIONE SANITARIA REGIONALE PER IL TRAPIANTO DI ORGANI E TESSUTI SULE NUOVE NORME INTRODOTTE DAL REGOLAMENTO (CE) N.1223/2009 IN MATERIA DI COSMETOVIGILANZA, CO N.1223/2009/CE (G.11) (C.11) (C.11) (C.11) (C.11) DI SENNALAZIONE DI EFFETTI INDESIDERABILI GRAVI E NON GRAVI" (BANDO MINISTERO DELLA SALUTE DEL 10/9/2013) - MEZZI STATALI	0,00	0,00	0,00	0,00	0,00	0,00	0,00	0,00
	DIREZIONE GENERALE: SANITA' E POLITICHE SOCIALI E PER L'INTEGRAZIONE	0,00	0,00	0,00	0,00	0,00	0,00	0,00	0,00
	TOTALE CAPITOLO US48400	0,00	0,00	0,00	0,00	0,00	0,00	0,00	0,00
2015	US2530								
	1.1.157.2.08.08 (CORRENTE OPERATIVA) (ALTRI VINCOLI)	9.503.856,76	6.816.371,95	413.500,00	4.598.612,22	230.000,00	6.402.871,95	0,00	8.861.455,76
	TRASFERIMENTI AD AZIENDE ED ENTITA' STRANIERE IN CONSEGUENZA DEL PIV-BACK DELLE AZIENDE FARMACEUTICHE (ART. 11, COMMA 796, LETT. G), L. 27 DICEMBRE 2006, N.296 E 122/2010, COMMA 6, D.L. 78/2010, CONVERTITO IN L. 42/2010)	4.820.832,52	6.932.371,95	285.000,00	4.598.612,22	230.000,00	6.402.871,95	0,00	8.861.455,76
	CONSEGNA DEL PIV-BACK DELLE AZIENDE FARMACEUTICHE (ART. 11, COMMA 796, LETT. G), L. 27 DICEMBRE 2006, N.296 E 122/2010, COMMA 6, D.L. 78/2010, CONVERTITO IN L. 42/2010)	4.675.343,54	0,00	127.500,00	0,00	0,00	0,00	0,00	4.547.843,54
	DIREZIONE GENERALE: SANITA' E POLITICHE SOCIALI E PER L'INTEGRAZIONE	0,00	0,00	0,00	0,00	0,00	0,00	0,00	0,00
	TOTALE CAPITOLO US2530	13.072.580,58	13.072.580,58	13.072.580,58	0,00	0,00	0,00	0,00	0,00
2015	US2512								
	2.1.157.2.08.08 (CORRENTE OPERATIVA) (ALTRI VINCOLI)	998.879,69	2.314.435,45	0,00	998.879,69	0,00	2.314.435,45	0,00	998.879,69
	TRASFERIMENTI A AZIENDE SANITARIE PER INTERVENTI URGENTI (ART. 11, COMMA 819, LETT. G), L. 27 DICEMBRE 2006, N.296 E 122/2010, COMMA 6, D.L. 78/2010, CONVERTITO IN L. 42/2010)	998.879,69	2.314.435,45	0,00	998.879,69	0,00	2.314.435,45	0,00	998.879,69
	DIREZIONE GENERALE: SANITA' E POLITICHE SOCIALI E PER L'INTEGRAZIONE	0,00	0,00	0,00	0,00	0,00	0,00	0,00	0,00
	TOTALE CAPITOLO US2512	2.767.330,44	2.314.435,45	0,00	998.879,69	0,00	2.314.435,45	0,00	2.767.330,44
2015	US2528								
	2.1.157.2.08.08 (CORRENTE OPERATIVA) (ALTRI VINCOLI)	6.251.385,67	0,00	0,00	6.251.385,67	0,00	0,00	0,00	6.251.385,67
	TRASFERIMENTI AD AZIENDE SANITARIE PER INTERVENTI URGENTI (ART. 11, COMMA 819, LETT. G), L. 27 DICEMBRE 2006, N.296 E 122/2010, COMMA 6, D.L. 78/2010, CONVERTITO IN L. 42/2010)	6.251.385,67	0,00	0,00	6.251.385,67	0,00	0,00	0,00	6.251.385,67
	DIREZIONE GENERALE: SANITA' E POLITICHE SOCIALI E PER L'INTEGRAZIONE	0,00	0,00	0,00	0,00	0,00	0,00	0,00	0,00
	TOTALE CAPITOLO US2528	6.251.385,67	0,00	0,00	6.251.385,67	0,00	0,00	0,00	6.251.385,67
2015	US2532								
	2.1.157.2.08.08 (CORRENTE OPERATIVA) (MEZZI STATO)	9.018.716,11	2.314.435,45	0,00	7.250.265,36	0,00	2.314.435,45	0,00	9.018.716,11
	TRASFERIMENTI A AZIENDE SANITARIE PER INTERVENTI URGENTI (ART. 11, COMMA 819, LETT. G), L. 27 DICEMBRE 2006, N.296 E 122/2010, COMMA 6, D.L. 78/2010, CONVERTITO IN L. 42/2010)	9.018.716,11	2.314.435,45	0,00	7.250.265,36	0,00	2.314.435,45	0,00	9.018.716,11
	DIREZIONE GENERALE: SANITA' E POLITICHE SOCIALI E PER L'INTEGRAZIONE	0,00	0,00	0,00	0,00	0,00	0,00	0,00	0,00
	TOTALE CAPITOLO US2532	1.768.450,75	0,00	0,00	0,00	0,00	0,00	0,00	1.768.450,75
2015	US2510								
	2.1.157.2.08.08 (CORRENTE OPERATIVA) (MEZZI STATO)	2.030.953,85	1.321.500,00	0,00	2.030.953,85	0,00	1.321.500,00	0,00	2.030.953,85
	INFORMAZIONE SUI FARMACI FARMACOVIGILANZA ED EDUCAZIONE SANITARIA (ART. 36, COMMA 14, L. 23 DICEMBRE 1997, N.449) - MEZZI STATALI	2.030.953,85	1.321.500,00	0,00	2.030.953,85	0,00	1.321.500,00	0,00	2.030.953,85
	DIREZIONE GENERALE: SANITA' E POLITICHE SOCIALI E PER L'INTEGRAZIONE	0,00	0,00	0,00	0,00	0,00	0,00	0,00	0,00
	TOTALE CAPITOLO US2510	2.727.453,85	1.321.500,00	0,00	2.030.953,85	0,00	1.321.500,00	0,00	2.727.453,85
2015	US2532								
	2.1.157.2.08.08 (CORRENTE OPERATIVA) (MEZZI STATO)	0,00	35.391,46	0,00	0,00	0,00	35.391,46	0,00	0,00
	TRASFERIMENTI A AZIENDE SANITARIE PER INTERVENTI URGENTI (ART. 11, COMMA 819, LETT. G), L. 27 DICEMBRE 2006, N.296) - MEZZI STATALI	0,00	35.391,46	0,00	0,00	0,00	35.391,46	0,00	0,00
	DIREZIONE GENERALE: SANITA' E POLITICHE SOCIALI E PER L'INTEGRAZIONE	0,00	0,00	0,00	0,00	0,00	0,00	0,00	0,00
	TOTALE CAPITOLO US2532	35.391,46	35.391,46	0,00	0,00	0,00	35.391,46	0,00	35.391,46

REGIONE EMILIA-ROMAGNA		RENDICONTO GENERALE PER L'ESERCIZIO FINANZIARIO 2015											PARTE SPESA			
ESERCIZIO	CAPITOLO	DESCRIZIONE DEL CAPITOLO	ANASS SPENDITE (SPESA COMPLESSIVA + R.R. PP. INIZIALI)	SPANDIMENTO DI CASSA	PAGAMENTI IN CONTRO RESIDUI	INTERESSI ASSUMI NEI SERVIZI	RISORSE DI IMPRESA SPENDIBILI DI CASSA	RISORSE DI IMPRESA SPENDIBILI DI CASSA	PER IMPOSTAZIONE, PER PERSECUZIONE RETRIBUZIONE	PER IMPOSTAZIONE, PER PERSECUZIONE RETRIBUZIONE	RESTI PASSIVI DA IMPONERE	RISORSE DI IMPRESA SPENDIBILI DI CASSA		PER IMPOSTAZIONE, PER PERSECUZIONE RETRIBUZIONE	PER IMPOSTAZIONE, PER PERSECUZIONE RETRIBUZIONE	RESTI PASSIVI DA IMPONERE
												PER IMPOSTAZIONE, PER PERSECUZIONE RETRIBUZIONE	PER IMPOSTAZIONE, PER PERSECUZIONE RETRIBUZIONE			
2015	058103	PROGRAMMI SPECIALI SPERIMENTALI - RISORSE UE	2.762.845,31	1.356.891,46	0,00	2.030.953,85	0,00	0,00	1.356.891,46	0,00	4.499,50	0,00	0,00	0,00	0,00	2.758.345,81
		TOTALE UPR 1.5.1.2. 18354	2.030.953,85	1.356.891,46	0,00	2.030.953,85	0,00	0,00	1.356.891,46	0,00	4.499,50	0,00	0,00	0,00	0,00	2.030.953,85
		di cui Competenza	731.891,46	0,00	0,00	0,00	0,00	0,00	0,00	0,00	0,00	0,00	0,00	0,00	0,00	727.391,96
		di cui Residui														
UPR 1.5.1.2.18354		INTERVENTI PER LA TUTELA DELLA SALUTE E SICUREZZA NEI LUOGHI DI LAVORO - ALTRE RISORSE VINCOLO	7.988.575,97	6.532.289,11	3.570.033,11	7.988.575,97	0,00	2.962.256,00	4.418.542,86	0,00	0,00	0,00	0,00	0,00	0,00	4.418.542,86
2015	052540	PROGRAMMI SPECIALI SPERIMENTALI	7.988.575,97	6.532.289,11	3.570.033,11	7.988.575,97	0,00	2.962.256,00	4.418.542,86	0,00	0,00	0,00	0,00	0,00	0,00	4.418.542,86
		TOTALE UPR 1.5.1.2. 18352	7.988.575,97	6.532.289,11	3.570.033,11	7.988.575,97	0,00	2.962.256,00	4.418.542,86	0,00	0,00	0,00	0,00	0,00	0,00	4.418.542,86
		di cui Competenza	7.988.575,97	6.532.289,11	3.570.033,11	7.988.575,97	0,00	2.962.256,00	4.418.542,86	0,00	0,00	0,00	0,00	0,00	0,00	4.418.542,86
		di cui Residui	0,00	0,00	0,00	0,00	0,00	0,00	0,00	0,00	0,00	0,00	0,00	0,00	0,00	0,00
UPR 1.5.1.2.18354		PROGRAMMI SPECIALI SPERIMENTALI	8.590,00	5.204,96	5.204,95	0,00	3.385,04	0,01	0,00	0,00	0,00	0,00	0,00	0,00	0,00	0,00
2015	058109	PROGRAMMI SPECIALI SPERIMENTALI	8.590,00	5.204,96	5.204,95	0,00	3.385,04	0,01	0,00	0,00	0,00	0,00	0,00	0,00	0,00	0,00
		TOTALE CAPITOLO 058109	22.637,35	22.637,35	0,00	22.637,35	0,00	22.637,35	22.637,35	0,00	0,00	0,00	0,00	0,00	0,00	22.637,35
2015	058111	PROGRAMMI SPECIALI SPERIMENTALI	16.363,63	16.363,63	0,00	9.000,00	7.363,63	16.363,63	9.000,00	0,00	0,00	0,00	0,00	0,00	0,00	9.000,00
		TOTALE CAPITOLO 058111	16.363,63	16.363,63	0,00	9.000,00	7.363,63	16.363,63	9.000,00	0,00	0,00	0,00	0,00	0,00	0,00	9.000,00
2015	058113	PROGRAMMI SPECIALI SPERIMENTALI - RISORSE UE	2.925,60	2.925,60	0,00	0,00	2.925,60	2.925,60	0,00	0,00	0,00	0,00	0,00	0,00	0,00	0,00
		TOTALE CAPITOLO 058113	2.925,60	2.925,60	0,00	0,00	2.925,60	2.925,60	0,00	0,00	0,00	0,00	0,00	0,00	0,00	0,00
UPR 1.5.1.2.18354		PROGRAMMI SPECIALI SPERIMENTALI - RISORSE UE	50.514,58	47.131,54	5.204,95	31.637,35	13.634,27	41.926,59	31.637,35	0,00	0,00	0,00	0,00	0,00	0,00	31.637,35
		TOTALE UPR 1.5.1.2. 18354	43.201,82	47.131,54	5.204,95	31.637,35	13.634,27	41.926,59	31.637,35	0,00	0,00	0,00	0,00	0,00	0,00	31.637,35
		di cui Competenza	3.204,96	0,00	0,00	0,00	0,00	0,00	0,00	0,00	0,00	0,00	0,00	0,00	0,00	0,00
		di cui Residui														
2015	058078	PROGRAMMI SPECIALI SPERIMENTALI - RISORSE UE	0,00	0,00	0,00	0,00	0,00	0,00	0,00	0,00	0,00	0,00	0,00	0,00	0,00	0,00
		TOTALE UPR 1.5.1.2. 18354	0,00	0,00	0,00	0,00	0,00	0,00	0,00	0,00	0,00	0,00	0,00	0,00	0,00	0,00
		di cui Competenza	0,00	0,00	0,00	0,00	0,00	0,00	0,00	0,00	0,00	0,00	0,00	0,00	0,00	0,00
		di cui Residui	0,00	0,00	0,00	0,00	0,00	0,00	0,00	0,00	0,00	0,00	0,00	0,00	0,00	0,00

PARTE I AREA DI INTERVENTO 5 FUNZIONE OBIETTIVO 1

REGIONE EMILIA-ROMAGNA

RENDICONTO GENERALE PER L'ESERCIZIO FINANZIARIO 2015

PARTE SPESA

ESERCIZIO	CAPITOLO	DESCRIZIONE DEL CAPITOLO	ANASS SPENDITE (SPESA COMPENSA + R.R. PP. INIZIALI)	SPANDIMENTO DI CASSA	PAIAMENTI IN CONTRO COMPENSA E RESIDUI	INDEBITI ASSUMI NELLA ESERCIZIO	RICORRUTE DI TERPENTI SPENDIMENTI DI COMPENSA	RICORRUTE DI TERPENTI SPANDIMENTI DI CASSA	PER INDEBITAMENTO PER PERSECUZIONE	RESIDUI PASSIVI DA RIPORTARE
2015	058095	2.1.141.2.08.08 (CORRENTE OPERATIVA) (MEZZI U.E.) SPESA PER L'ATTUAZIONE DEL PROGETTO LIFE+ "DEVELOPMENT AND REGENERATION OF MANAGEMENT PLANS AGAINST THE RISK OF EXTINCTION OF THE ENDANGERED SPECIES OF EUROPE (LIFE COP09)" - (REG. (CE) 614/2007; CONTRATTO LIFE 12 ENV/GR/000466 DEL 08/08/2013) - MEZZI U.E. Direzione Generale: SANITA' E POLITICHE SOCIALI E PER L'INTEGRAZIONE TOTALE CAPITOLO 058095	53.092,90	45.508,20	0,00	0,00	0,00	53.092,90	45.508,20	0,00
2015	058099	2.1.141.2.08.08 (CORRENTE OPERATIVA) (MEZZI U.E.) SPESA PER L'ATTUAZIONE DEL PROGETTO "LOCAL PASS" - PROGRAMMA "PREVENZIONE E INFORMAZIONE IN MATERIA DI DICEMBRE 2012) QUOTA U.E. Direzione Generale: SANITA' E POLITICHE SOCIALI E PER L'INTEGRAZIONE TOTALE CAPITOLO 058099	4.089,75	20.448,77	0,00	0,00	4.089,75	4.089,75	0,00	0,00
2015	058100	2.1.157.2.08.08 (CORRENTE OPERATIVA) (MEZZI U.E.) TRASFERIMENTI AD AZIENDE ED ENTI DEL SER. PER LA REALIZZAZIONE DEL PROGETTO "E-RARE 3" NELL'AMBITO DEL PROGRAMMA HORIZON 2020 (REGOLAMENTI (UE) N. 1291/2013 E (UE) N. 1292/2013) - QUOTA U.E. - CONTRATTO N. 643578 DEL 20 NOVEMBRE 2014) - MEZZI U.E. NOTE: NUOVA ISTITUZIONE Direzione Generale: SANITA' E POLITICHE SOCIALI E PER L'INTEGRAZIONE TOTALE CAPITOLO 058100	8.500,00	8.500,00	0,00	0,00	8.500,00	8.500,00	0,00	8.500,00
2015	058103	2.1.157.2.08.08 (CORRENTE OPERATIVA) (MEZZI U.E.) TRASFERIMENTI AD AZIENDE SANITARIE REGIONALI PER L'ATTUAZIONE DEL PROGETTO "REFERENCE SITES NETWORK FOR THE PREVENTION AND CARE OF RARE DISEASES IN COMMUNITY DWELLING PERSONS OF EU COUNTRIES (SINFRAL)" NELL'AMBITO DEL TERZO PROGRAMMA DELL'UNIONE EUROPEA PER LA SALUTE 2014-2020 (REGOLAMENTO (UE) N. 282/14; CONTRATTO N. 644291 DEL 15/04/2015) - QUOTA UE NOTE: NUOVA ISTITUZIONE Direzione Generale: SANITA' E POLITICHE SOCIALI E PER L'INTEGRAZIONE TOTALE CAPITOLO 058103	27.667,87	27.667,87	0,00	0,00	27.667,87	27.667,87	0,00	27.667,87
2015	058105	2.1.142.2.08.08 (CORRENTE OPERATIVA) (MEZZI U.E.) SPESA PER CONSULENZE PER L'ATTUAZIONE DEL PROGETTO "REFERENCE SITES NETWORK FOR PREVENTION AND CARE OF RARE AND CHRONIC CONDITIONS IN COMMUNITY DWELLING PERSONS OF EU COUNTRIES (SINFRAL)" NELL'AMBITO DEL TERZO PROGRAMMA DELL'UNIONE EUROPEA PER LA SALUTE 2014-2020 (REGOLAMENTO (UE) N. 282/14; CONTRATTO N. 644291 DEL 15/04/2015) - QUOTA UE NOTE: NUOVA ISTITUZIONE Direzione Generale: SANITA' E POLITICHE SOCIALI E PER L'INTEGRAZIONE TOTALE CAPITOLO 058105	20.000,00	20.000,00	0,00	0,00	11.000,00	9.000,00	20.000,00	11.000,00
2015	058107	2.1.141.2.08.08 (CORRENTE OPERATIVA) (MEZZI U.E.) SPESA PER PRESSIONI PROFESSIONALI E SPECIALISTICHE PER LA PREVENZIONE E IL TRATTAMENTO DELLE PATOLOGIE IN COMUNITA' DWELLING PERSONS OF EU COUNTRIES (SINFRAL)" NELL'AMBITO DEL TERZO PROGRAMMA DELL'UNIONE EUROPEA PER LA SALUTE 2014-2020 (REGOLAMENTO (UE) N. 282/14; CONTRATTO N. 644291 DEL 15/04/2015) - QUOTA UE NOTE: NUOVA ISTITUZIONE Direzione Generale: SANITA' E POLITICHE SOCIALI E PER L'INTEGRAZIONE TOTALE CAPITOLO 058107	3.575,73	3.575,73	0,00	0,00	3.575,73	3.575,73	3.575,73	3.575,73
2015	058093	2.1.141.2.08.08 (CORRENTE OPERATIVA) (MEZZI PROPRI) SPESA PER LE ATTIVITA' DI RICERCA SCIENTIFICA AD ORGANISMI ASSOCIATIVI SCIENTIFICI IN AMBITO SANITARIO (ART.4, L.R. 7 NOVEMBRE 2012, N. 12). Direzione Generale: SANITA' E POLITICHE SOCIALI E PER L'INTEGRAZIONE TOTALE CAPITOLO 058093	18.000,00	18.000,00	17.420,80	17.420,80	579,20	579,20	0,00	0,00
PARTE I AREA DI INTERVENTO 5 FUNZIONE OBIETTIVO 1			18.000,00	18.000,00	17.420,80	17.420,80	579,20	579,20	0,00	0,00

REGIONE EMILIA-ROMAGNA		RENDICONTO GENERALE PER L'ESERCIZIO FINANZIARIO 2015												
		PARTE SPESA												
ESERCIZIO	CAPITOLO	DESCRIZIONE DEL CAPITOLO	ANASSA SPESERIBILE (SERVIZI FINANZIARI + R.R. PP. INIZIALI)	SPANDIMENTO DI CASSA	DEBITI IN CONTRO CONTABILITA' RESIDUI	TIRERENTI ASSORTI NEGLI ESERCIZI	RICORRENTE DI IMPEGNI SPENDIBILI IN COMPETENZA	RICORRENTE DI IMPEGNI SPENDIBILI IN COMPETENZA	PER IMPEGNI SPENDIBILI PER PERSECUZIONE	RESIDUI PASSIVI DA RIPORTARE	RISORSE PER L'ESERCIZIO FINANZIARIO 2015		RISORSE PER L'ESERCIZIO FINANZIARIO 2015	
											PER IMPEGNI SPENDIBILI PER PERSECUZIONE	PER IMPEGNI SPENDIBILI PER PERSECUZIONE	PER IMPEGNI SPENDIBILI PER PERSECUZIONE	PER IMPEGNI SPENDIBILI PER PERSECUZIONE
2015	064264	2.1.143.2.08.08 (CORRENTE OPERATIVA) (MEZZI PROPRI)	TOTALE UPB 1.5.1.2. 18364	18.000,00	18.000,00	17.420,80	17.420,80	579,20	579,20	0,00	0,00	0,00	0,00	0,00
			di cui Competenza	18.000,00	18.000,00	17.420,80	17.420,80	579,20	579,20	0,00	0,00	0,00	0,00	0,00
			di cui Residui	0,00	0,00	0,00	0,00	0,00	0,00	0,00	0,00	0,00	0,00	0,00
2012	064264	2.1.143.2.08.08 (CORRENTE OPERATIVA) (MEZZI PROPRI)	TOTALE UPB 1.5.1.2. 18364	40.000,00	42.000,00	38.471,34	38.471,34	100.000,00	3.528,66	1.528,66	0,00	0,00	0,00	0,00
			di cui Competenza	40.000,00	42.000,00	38.471,34	38.471,34	100.000,00	3.528,66	1.528,66	0,00	0,00	0,00	0,00
			di cui Residui	0,00	0,00	0,00	0,00	0,00	0,00	0,00	0,00	0,00	0,00	0,00
2015	064305	2.1.141.2.08.08 (CORRENTE OPERATIVA) (ALTRI VINCOLI)	TOTALE CAPITOLO 064305	256.940,41	98.000,00	0,00	256.940,41	0,00	98.000,00	0,00	0,00	0,00	0,00	256.940,41
			TOTALE UPB 1.5.1.2. 18370	140.000,00	42.000,00	38.471,34	0,00	100.000,00	3.528,66	1.528,66	0,00	0,00	0,00	0,00
			di cui Competenza	100.000,00	42.000,00	0,00	0,00	100.000,00	3.528,66	0,00	0,00	0,00	0,00	0,00
			di cui Residui	40.000,00	0,00	38.471,34	0,00	0,00	0,00	1.528,66	0,00	0,00	0,00	0,00
2015	064307	2.1.157.2.08.08 (CORRENTE OPERATIVA) (ALTRI VINCOLI)	TOTALE CAPITOLO 064307	300.000,00	0,00	0,00	300.000,00	0,00	0,00	0,00	0,00	0,00	300.000,00	0,00
			TOTALE UPB 1.5.1.2. 18370	600.940,41	98.000,00	0,00	556.940,41	0,00	98.000,00	0,00	0,00	0,00	0,00	600.940,41
			di cui Competenza	556.940,41	98.000,00	0,00	556.940,41	0,00	98.000,00	0,00	0,00	0,00	0,00	556.940,41
			di cui Residui	44.000,00	0,00	0,00	0,00	0,00	0,00	0,00	0,00	0,00	0,00	44.000,00
UPB 1.5.1.2.18371		INTERVENTI NEL CAMPO VETERINARIO - RISORSE SPENDIBILI		34.136,74	0,00	0,00	34.136,74	0,00	0,00	0,00	0,00	0,00	34.136,74	0,00
2015	064233	2.1.141.2.08.08 (CORRENTE OPERATIVA) (MEZZI STATO)	TOTALE CAPITOLO 064233	34.136,74	0,00	0,00	34.136,74	0,00	0,00	0,00	0,00	0,00	34.136,74	0,00
			TOTALE UPB 1.5.1.2. 18370	600.940,41	98.000,00	0,00	556.940,41	0,00	98.000,00	0,00	0,00	0,00	0,00	600.940,41
			di cui Competenza	556.940,41	98.000,00	0,00	556.940,41	0,00	98.000,00	0,00	0,00	0,00	0,00	556.940,41
			di cui Residui	44.000,00	0,00	0,00	0,00	0,00	0,00	0,00	0,00	0,00	0,00	44.000,00
2015	064235	2.1.157.2.08.08 (CORRENTE OPERATIVA) (MEZZI STATO)	TOTALE CAPITOLO 064235	384.316,91	10.685,72	0,00	384.316,91	0,00	10.685,72	0,00	0,00	0,00	384.316,91	0,00
			TOTALE UPB 1.5.1.2. 18370	1.143.206,88	150.685,72	38.471,34	1.143.206,88	100.000,00	7.127,32	1.528,66	0,00	0,00	0,00	1.143.206,88
			di cui Competenza	1.000.000,00	140.000,00	38.471,34	1.000.000,00	100.000,00	5.528,66	1.528,66	0,00	0,00	0,00	1.000.000,00
			di cui Residui	143.206,88	10.685,72	0,00	143.206,88	0,00	1.598,66	0,00	0,00	0,00	143.206,88	0,00
2015	064260	1.2.143.2.08.08 (CORRENTE OPERATIVA) (MEZZI STATO)	TOTALE CAPITOLO 064260	2.365,94	0,00	0,00	2.365,94	0,00	0,00	0,00	0,00	0,00	2.365,94	0,00
			TOTALE UPB 1.5.1.2. 18370	1.145.572,82	150.685,72	38.471,34	1.145.572,82	100.000,00	7.127,32	1.528,66	0,00	0,00	0,00	1.145.572,82
			di cui Competenza	1.000.000,00	140.000,00	38.471,34	1.000.000,00	100.000,00	5.528,66	1.528,66	0,00	0,00	0,00	1.000.000,00
			di cui Residui	145.572,82	10.685,72	0,00	145.572,82	0,00	1.598,66	0,00	0,00	0,00	145.572,82	0,00
2015	064415	1.1.153.2.08.08 (CORRENTE OPERATIVA) (MEZZI STATO)	TOTALE CAPITOLO 064415	244.548,43	0,00	0,00	244.548,43	0,00	0,00	0,00	0,00	0,00	244.548,43	0,00
			TOTALE UPB 1.5.1.2. 18370	1.147.921,25	150.685,72	38.471,34	1.147.921,25	100.000,00	7.127,32	1.528,66	0,00	0,00	0,00	1.147.921,25
			di cui Competenza	1.000.000,00	140.000,00	38.471,34	1.000.000,00	100.000,00	5.528,66	1.528,66	0,00	0,00	0,00	1.000.000,00
			di cui Residui	147.921,25	10.685,72	0,00	147.921,25	0,00	1.598,66	0,00	0,00	0,00	147.921,25	0,00

PARTE I AREA DI INTERVENTO 5 FUNZIONE OBIETTIVO I

PARTE I AREA DI INTERVENTO 5 FUNZIONE OBIETTIVO 1

ESERCIZIO	CAPITOLLO	DESCRIZIONE DEL CAPITOLLO	RENDICONTO GENERALE PER L'ESERCIZIO FINANZIARIO 2015														
			MAGNA SPENDITABILE (SPESA COMPENSA + R.R. PP. INIZIALI)		SPANDIMENTO DI CASSA		PAGAMENTI IN CONTO CORRENTE E RESIDUI		IMPEGNI ASSUMI NELLA ESERCIZIO		RISORSE DI TERPENTI STABILIMENTI DI COMPETENZA		RISORSE DI TERPENTI PROVENTI SU SPANDIMENTI DI CASSA		ELIMINAZIONI DEI RESIDUI PER INSISTENZA PER PERIZIONE		RESIDUI PASSIVI DA RIFORMARE
2015	US8003	2.1.157.2.08.08 (CORRENTE OPERATIVA) (ALTRI VINCOLI) TRASFERIMENTO ALL'AZIENDA USI DI REGGIO EMILIA PER LA REALIZZAZIONE DEL PROGETTO DI RICERCA FINALIZZATA ALLA REALIZZAZIONE DELLA CAMPAGNA NAZIONALE DI COMUNICAZIONE PER LA PROMOZIONE DELLA SALUTE NEI PRIMI ANNI DI VITA GENITORIPIU' (ACCORDO DI COLLABORAZIONE CON LE REGIONI EMILIA ROMAGNA VENETO AT. 04/05 26 DI VERONA DEL 24 APRILE 2007) DIREZIONE GENERALE: SANITA' E POLITICHE SOCIALI E PER L'INTERGRAZIONE TOTALE CAPITOLLO US8003	0,00	0,00	0,00	0,00	0,00	0,00	0,00	0,00	0,00	0,00	0,00	0,00	0,00	0,00	0,00
2015	US8029	2.1.157.2.08.08 (CORRENTE OPERATIVA) (ALTRI VINCOLI) TRASFERIMENTO ALL'AZIENDA USI DI MODENA PER LA REALIZZAZIONE DEL PROGETTO DI RICERCA FINALIZZATA ALLA REALIZZAZIONE DELLA CAMPAGNA NAZIONALE DI COMUNICAZIONE PER LA PROMOZIONE DELLA SALUTE NEI PRIMI ANNI DI VITA GENITORIPIU' (ACCORDO DI COLLABORAZIONE CON LE REGIONI EMILIA ROMAGNA VENETO AT. 04/05 26 DI VERONA DEL 24 APRILE 2007) DIREZIONE GENERALE: SANITA' E POLITICHE SOCIALI E PER L'INTERGRAZIONE TOTALE CAPITOLLO US8029	0,00	0,00	0,00	0,00	0,00	0,00	0,00	0,00	0,00	0,00	0,00	0,00	0,00	0,00	0,00
2015	US8054	2.1.157.2.08.08 (CORRENTE OPERATIVA) (ALTRI VINCOLI) ALLA REALIZZAZIONE DEL PROGETTO DI RICERCA FINALIZZATA ALLA REALIZZAZIONE DELLA CAMPAGNA NAZIONALE DI COMUNICAZIONE PER LA PROMOZIONE DELLA SALUTE NEI PRIMI ANNI DI VITA GENITORIPIU' (ACCORDO DI COLLABORAZIONE CON LE REGIONI EMILIA ROMAGNA VENETO AT. 04/05 26 DI VERONA DEL 24 APRILE 2007) DIREZIONE GENERALE: SANITA' E POLITICHE SOCIALI E PER L'INTERGRAZIONE TOTALE CAPITOLLO US8054	0,00	0,00	0,00	0,00	0,00	0,00	0,00	0,00	0,00	0,00	0,00	0,00	0,00	0,00	0,00
2015	US8114	2.1.141.2.08.08 (CORRENTE OPERATIVA) (ALTRI VINCOLI) SPESA PER LA PARTECIPAZIONE AL PROGETTO DI RICERCA FINALIZZATA "UNA VALUTAZIONE NAZIONALE DEI CENTRI DI SALUTE MENTALE TERRITORIALI ITALIANI: AL FOSCOLO, BELLUNO, VERONA, PADOVA, TORINO, TRIESTE, VENEZIA, MODIGLIANI" DIREZIONE GENERALE: SANITA' E POLITICHE SOCIALI E PER L'INTERGRAZIONE TOTALE CAPITOLLO US8114	0,00	0,00	0,00	0,00	0,00	0,00	0,00	0,00	0,00	0,00	0,00	0,00	0,00	0,00	0,00
2015	US8115	2.1.157.2.08.08 (CORRENTE OPERATIVA) (ALTRI VINCOLI) TRASFERIMENTI AD AZIENDE ED ENTI DEL SERVIZIO SANITARIO REGIONALE PER LA REALIZZAZIONE DEL PROGETTO CM 2014 # ALTRI RISORSE VINCOLI DIREZIONE GENERALE: SANITA' E POLITICHE SOCIALI E PER L'INTERGRAZIONE TOTALE CAPITOLLO US8115	12.000,00	12.000,00	12.000,00	0,00	12.000,00	0,00	12.000,00	0,00	12.000,00	0,00	12.000,00	0,00	12.000,00	0,00	12.000,00
2015	US8149	2.1.157.2.08.08 (CORRENTE OPERATIVA) (ALTRI VINCOLI) REALIZZAZIONE DEL PROGETTO DI RICERCA "SERIE SUI PROGRESSI NELLE AZIENDE SANITARIE PER LA SALUTE IN REGIONI A RISCHIO" - (ACCORDO DI COLLABORAZIONE DEL 23 LUGLIO 2007) DIREZIONE GENERALE: SANITA' E POLITICHE SOCIALI E PER L'INTERGRAZIONE TOTALE CAPITOLLO US8149	0,00	0,00	0,00	0,00	0,00	0,00	0,00	0,00	0,00	0,00	0,00	0,00	0,00	0,00	0,00
2015	US8153	2.1.141.2.08.08 (CORRENTE OPERATIVA) (ALTRI VINCOLI) ANALISI DEI FATTORI DI RISCHIO E DI POTENZIALI ELEMENTI PRODOTTI DA UNO DEI SETTORI OPERATIVI DEL SERVIZIO SANITARIO REGIONALE PER LA REALIZZAZIONE DEL PROGETTO "SERIE SUI PROGRESSI NELLE AZIENDE SANITARIE PER LA SALUTE IN REGIONI A RISCHIO" - (ACCORDO DI COLLABORAZIONE DEL 23 LUGLIO 2007) DIREZIONE GENERALE: SANITA' E POLITICHE SOCIALI E PER L'INTERGRAZIONE TOTALE CAPITOLLO US8153	0,00	0,00	0,00	0,00	0,00	0,00	0,00	0,00	0,00	0,00	0,00	0,00	0,00	0,00	0,00
2015	US8155	2.1.147.2.08.08 (CORRENTE OPERATIVA) (ALTRI VINCOLI) SPESA PER RIMORSI AD AZIENDE SANITARIE PER PERSONALE UTILIZZATO PER LA REALIZZAZIONE DEL PROGRAMMA DI RICERCA "SERIE SUI PROGRESSI NELLE AZIENDE SANITARIE PER LA SALUTE IN REGIONI A RISCHIO" - (ACCORDO DI COLLABORAZIONE DEL 23 LUGLIO 2007) DIREZIONE GENERALE: SANITA' E POLITICHE SOCIALI E PER L'INTERGRAZIONE TOTALE CAPITOLLO US8155	0,00	0,00	0,00	0,00	0,00	0,00	0,00	0,00	0,00	0,00	0,00	0,00	0,00	0,00	0,00
2015	US8157	2.1.147.2.08.08 (CORRENTE OPERATIVA) (ALTRI VINCOLI) SPESA PER RIMORSI AD AZIENDE SANITARIE PER PERSONALE UTILIZZATO PER LA REALIZZAZIONE DEL PROGRAMMA DI RICERCA "SERIE SUI PROGRESSI NELLE AZIENDE SANITARIE PER LA SALUTE IN REGIONI A RISCHIO" - (ACCORDO DI COLLABORAZIONE DEL 23 LUGLIO 2007) DIREZIONE GENERALE: SANITA' E POLITICHE SOCIALI E PER L'INTERGRAZIONE TOTALE CAPITOLLO US8157	0,00	0,00	0,00	0,00	0,00	0,00	0,00	0,00	0,00	0,00	0,00	0,00	0,00	0,00	0,00

REGIONE EMILIA-ROMAGNA		RENDICONTO GENERALE PER L'ESERCIZIO FINANZIARIO 2015										PARTE SPESA	
ESERCIZIO	CAPITOLO	DESCRIZIONE DEL CAPITOLO	ANNA SPENDIBILE (SERVIZI FINANZIARI + R.R. INIZIALI)	SPANZIAMENTO DI CASSA	PAIAMENTI IN CONTO CORRENTE E RESIDUI	INTERESSI ASSUMI NELLA SPESA	ESBORSI SU SPESA IN COMPETENZA	ESBORSI SU SPANZIAMENTI DI CASSA	PER INDEBITAMENTO PER PERIZIONE	RESIDUI PASSIVI DA RIPORTARE			
2015	064410	(CONVENZIONE CON FRIEDRICH ALEXANDER UNIVERSITÄT ERLANGEN - NÜRNBERG - GERMANIA DEL 5 FEBBRAIO 2008) Direzione Generale: SANITA' E POLITICHE SOCIALI E PER L'INTEGRAZIONE											
		TOTALE CAPITOLO 064410	0,00	0,00	0,00	0,00	0,00	0,00	0,00	0,00	0,00	0,00	
2015	064159	2.1.147.2.08.08 (CORRENTE OPERATIVA) (ALTRI VINCOLI) SPESE PER RIMBORSI AD AZIENDE SANITARIE PER PERSONALE UTILIZZATO PER LA REALIZZAZIONE DEL PROGETTO "NETWORK REGIONALE PER ANTI-TUMORIFICAZIONE E VALUTAZIONE DELLE TERAPIE ANTITUMORIFICAZIONE E VALUTAZIONE DELLE TERAPIE ANTITUMORIFICAZIONE" (CONVENZIONE DEL SACRO CUORE - M ILANO) Direzione Generale: SANITA' E POLITICHE SOCIALI E PER L'INTEGRAZIONE											
		TOTALE CAPITOLO 064159	0,00	0,00	0,00	0,00	0,00	0,00	0,00	0,00	0,00	0,00	
2015	064161	2.1.141.2.08.08 (CORRENTE OPERATIVA) (ALTRI VINCOLI) REGIONALE PER LA REALIZZAZIONE DEL PROGETTO "NETWORK REGIONALE PER ANTI-TUMORIFICAZIONE E VALUTAZIONE DELLE TERAPIE ANTITUMORIFICAZIONE" (CONVENZIONE DEL SACRO CUORE - MILANO) Direzione Generale: SANITA' E POLITICHE SOCIALI E PER L'INTEGRAZIONE											
		TOTALE CAPITOLO 064161	0,00	0,00	0,00	0,00	0,00	0,00	0,00	0,00	0,00	0,00	
2015	064163	2.1.141.2.08.08 (CORRENTE OPERATIVA) (ALTRI VINCOLI) SPESE PER L'ATTUAZIONE DEL PROGETTO DI RICERCA VA "PROJECT TO IMPROVE THE FOLLOW-UP IN ADJUVANT BREAT CANCER AFTER PRIMARY THERAPY" (CONVENZIONE N. 2 DEL 11 FEBBRAIO 2008 CON LA REGIONE EMILIA-ROMAGNA) Direzione Generale: SANITA' E POLITICHE SOCIALI E PER L'INTEGRAZIONE											
		TOTALE CAPITOLO 064163	0,00	0,00	0,00	0,00	0,00	0,00	0,00	0,00	0,00	0,00	
2015	064165	2.1.141.2.08.08 (CORRENTE OPERATIVA) (ALTRI VINCOLI) INTERFERENZA ALLA CONTINUITA' ASSISTENZIALE NEL NEUROPTICO CRONICO" (CONVENZIONE DEL 4 FEBBRAIO 2008 CON REGIONE LIGURIA) Direzione Generale: SANITA' E POLITICHE SOCIALI E PER L'INTEGRAZIONE											
		TOTALE CAPITOLO 064165	0,00	0,00	0,00	0,00	0,00	0,00	0,00	0,00	0,00	0,00	
2015	064167	2.1.141.2.08.08 (CORRENTE OPERATIVA) (ALTRI VINCOLI) SPESE PER L'ATTUAZIONE DEL PROGETTO DI RICERCA "PROSTATECTOMY RADIATION PREVENTION OF URINARY INCONTINENCE URINARY" (CONVENZIONE DEL 11 FEBBRAIO 2008 CON REGIONE PIEMONTE) Direzione Generale: SANITA' E POLITICHE SOCIALI E PER L'INTEGRAZIONE											
		TOTALE CAPITOLO 064167	0,00	0,00	0,00	0,00	0,00	0,00	0,00	0,00	0,00	0,00	
2015	064173	2.1.157.2.08.08 (CORRENTE OPERATIVA) (ALTRI VINCOLI) TRASFERIMENTI AD AZIENDE E ENTI DEL SER APARTORI DELLO TRATTAMENTO ANTIBIOTICO PRE-EMPTIVO E MIC-RITVEN DEGLI ISOLATI DA COLTURE DI SOVRIGLIANZA DI MATERIE PER LA REGIONE EMILIA-ROMAGNA. SERVIZIO CON SOSTEGNO PER LA REGIONE EMILIA-ROMAGNA-AGENZIA SANITARIA E SOCIALE REGIONALE SOTTOSCRITTA IN DATA 17.10.2014 E 5/11/2014) Direzione Generale: SANITA' E POLITICHE SOCIALI E PER L'INTEGRAZIONE											
		TOTALE CAPITOLO 064173	5.000,00	5.000,00	0,00	5.000,00	0,00	0,00	0,00	0,00	0,00	0,00	
		TOTALE UPB 1.5.1.2. 18398	17.000,00	17.000,00	0,00	17.000,00	0,00	0,00	0,00	0,00	0,00	0,00	
		di cui Competenza	17.000,00	17.000,00	0,00	17.000,00	0,00	0,00	0,00	0,00	0,00	0,00	
		di cui Residui	0,00	0,00	0,00	0,00	0,00	0,00	0,00	0,00	0,00	0,00	
2015	064410	1.1.153.2.08.08 (CORRENTE OPERATIVA) (MEZZI PROPRI) COMPENSAZIONI PER INDENNIZZARE IMPRESE AGRICOLE PER LA PERDITA DI ANIMALI CAUSATA DA CANI INSEGUACIATI E DA ALTRI ANIMALI PREDATORI (ART. 26, L.R. 7 APRILE 2000, N. 27) Direzione Generale: SANITA' E POLITICHE SOCIALI E PER L'INTEGRAZIONE											
		TOTALE CAPITOLO 064410	220.819,02	220.819,02	48.019,02	157.439,23	15.360,77	172.800,00	0,00	0,00	0,00	0,00	
		TOTALE UPB 1.5.1.2. 18390	220.819,02	220.819,02	48.019,02	157.439,23	15.360,77	172.800,00	0,00	0,00	0,00	0,00	
		di cui Competenza	220.819,02	220.819,02	48.019,02	157.439,23	15.360,77	172.800,00	0,00	0,00	0,00	0,00	
		di cui Residui	0,00	0,00	0,00	0,00	0,00	0,00	0,00	0,00	0,00	0,00	

PARTE I AREA DI INTERVENTO 5 FUNZIONE OBIETTIVO 1

REGIONE EMILIA-ROMAGNA		RENDICONTO GENERALE PER L'ESERCIZIO FINANZIARIO 2015													PARTE SPESA	
ESERCIZIO	CAPITOLLO	DESCRIZIONE DEL CAPITOLLO	ANASS SPENDIBILE (SERVIZIO CONSUNTIVO + RR. PP. INIZIALI)	SPANDIMENTO DI CASSA	PASSIVITA' IN CONTRO CONTABILITA' E RESIDUI	IMPEGNI ASSUNTI NEGLI ESERCIZI	RISORSE DI IMPEGNI SPENDIBILI DI COMPETENZA	RISORSE DI IMPEGNI SPENDIBILI DI FINANZIAMENTO DI CASSA	PER IMPEGNI SPENDIBILI PER RIFORMAZIONE	PER IMPEGNI SPENDIBILI PER RIFORMAZIONE	PER IMPEGNI SPENDIBILI PER RIFORMAZIONE	PER IMPEGNI SPENDIBILI PER RIFORMAZIONE	PER IMPEGNI SPENDIBILI PER RIFORMAZIONE	PER IMPEGNI SPENDIBILI PER RIFORMAZIONE	RESIDUI PASSIVI DA RIFORMAZIONE	
2015	064446	ACCORDO DI PROGRAMMA IN MATERIA DI POLITICHE GIOVANILI E ATTIVITA' SPORTIVE - RISORSE STAMALI														
		2.1.162.2.08.08 (INVESTIMENTO OPERATIVO) (MEZZI STRUO)														
		COMPENSI AD ASSOCIAZIONI E ISTITUZIONI PRIVATE SENZA FINE DI LUCRO PER L'INTERVENTO "GIOVANI IN RETE" CONSTATO AL RAZIONSO E ALLE DISCIPLINAZIONI DI CUI 2 - ACCORDO DI PROGRAMMA REGIONALE PER LA PROMOZIONE DEI GIOVANI EMILIANI E CONSAPROLI (ART. 19, CO. MA 2, D.L. 223/2006 CONVERTITO CON MODIFICAZIONI IN LEGGE 248/2006; ACCORDO PER LA RESILIENZA DEL CONSIGLIO DEI MINISTRI REGIONALI (ART. 25, CO. MA 2, D.L. 112/2008 CONVERTITO IN LEGGE 139/2008) EMILIA-ROMAGNA DEL 28 OTTOBRE 2011) - MEZZI SPENDIBILI														
		Direzione Generale: SANITA' E POLITICHE SOCIALI E PER L'INTEGRAZIONE														
		TOTALE CAPITOLLO 064446	0,00	0,00	0,00	0,00	0,00	0,00	0,00	0,00	0,00	0,00	0,00	0,00	0,00	
		TOTALE UPR 1.5.1.2. 18410	0,00	0,00	0,00	0,00	0,00	0,00	0,00	0,00	0,00	0,00	0,00	0,00	0,00	
		di cui Competenza	0,00	0,00	0,00	0,00	0,00	0,00	0,00	0,00	0,00	0,00	0,00	0,00	0,00	
		di cui Residui	0,00	0,00	0,00	0,00	0,00	0,00	0,00	0,00	0,00	0,00	0,00	0,00	0,00	
		TOTALE SPESA CORRENTE OPERATIVA	10.361.783.186,50	10.095.683.675,52	8.580.616.139,71	9.254.144.838,38	7.888.250,39	1.515.067.535,81	9.173.220,95	0,00	1.764.136.175,45	0,00	1.053.122.680,70	0,00	771.013.494,75	
		di cui competenza	9.282.003.088,77	10.095.683.675,52	8.201.022.157,68	9.254.144.838,38	7.888.250,39	1.515.067.535,81	9.173.220,95	0,00	1.764.136.175,45	0,00	1.053.122.680,70	0,00	771.013.494,75	
		di cui Residui	1.079.780.097,73	0,00	379.593.982,03	0,00	0,00	0,00	0,00	0,00	0,00	0,00	0,00	0,00	0,00	
SPESA DI INVESTIMENTO IN CAPITALE																
PARTICIPAZIONE ALL'ISTITUTO DI RICORSO E CURA A CARATTERE SCIENTIFICO																
2015	052070	2.1.254.3.08.08 (INVESTIMENTO CAP.) (MEZZI PROPRI)														
		PER LA REALIZZAZIONE DI STRUTTURE PER LE CURE PALLIATIVE SCIENTIFICO ROMANNO PER LO STUDIO E LA CURA DEI TUMORI S.R.L. (ART. 7, L. R. 21 NOVEMBRE 2013, N. 22)														
		Direzione Generale: SANITA' E POLITICHE SOCIALI E PER L'INTEGRAZIONE														
		TOTALE CAPITOLLO 052070	0,00	0,00	0,00	0,00	0,00	0,00	0,00	0,00	0,00	0,00	0,00	0,00	0,00	
		TOTALE UPR 1.5.1.3. 18920	0,00	0,00	0,00	0,00	0,00	0,00	0,00	0,00	0,00	0,00	0,00	0,00	0,00	
		di cui Competenza	0,00	0,00	0,00	0,00	0,00	0,00	0,00	0,00	0,00	0,00	0,00	0,00	0,00	
		di cui Residui	0,00	0,00	0,00	0,00	0,00	0,00	0,00	0,00	0,00	0,00	0,00	0,00	0,00	
2015	051767	2.1.237.3.08.08 (INVESTIMENTO CAP.) (MEZZI STRUO)														
		PER LA REALIZZAZIONE DI STRUTTURE PER LE CURE PALLIATIVE (ART. 1, D.L. 28 DICEMBRE 1998, N. 450 CONVERTITO CON MODIFICAZIONI DALLA L. 28 FEBBRAIO 1999, N. 39) - MEZZI STRUO														
		Direzione Generale: SANITA' E POLITICHE SOCIALI E PER L'INTEGRAZIONE														
		TOTALE CAPITOLLO 051767	0,00	0,00	0,00	0,00	0,00	0,00	0,00	0,00	0,00	0,00	0,00	0,00	0,00	
		TOTALE UPR 1.5.1.3. 19001	0,00	0,00	0,00	0,00	0,00	0,00	0,00	0,00	0,00	0,00	0,00	0,00	0,00	
		di cui Competenza	0,00	0,00	0,00	0,00	0,00	0,00	0,00	0,00	0,00	0,00	0,00	0,00	0,00	
		di cui Residui	0,00	0,00	0,00	0,00	0,00	0,00	0,00	0,00	0,00	0,00	0,00	0,00	0,00	
2015	052100	2.1.237.3.08.08 (INVESTIMENTO CAP.) (MEZZI STRUO)														
		ASSICURAZIONI PER INVESTIMENTI SULLE STRUTTURE SANITARIE. (LEGGE 833/78) - MEZZI STRUO.														
		Direzione Generale: SANITA' E POLITICHE SOCIALI E PER L'INTEGRAZIONE														
		TOTALE CAPITOLLO 052100	298.186,72	0,00	0,00	298.186,72	0,00	0,00	0,00	0,00	0,00	0,00	0,00	0,00	0,00	
		TOTALE UPR 1.5.1.3. 19001	298.186,72	0,00	0,00	298.186,72	0,00	0,00	0,00	0,00	0,00	0,00	0,00	0,00	0,00	
		di cui Competenza	298.186,72	0,00	0,00	298.186,72	0,00	0,00	0,00	0,00	0,00	0,00	0,00	0,00	0,00	
		di cui Residui	0,00	0,00	0,00	0,00	0,00	0,00	0,00	0,00	0,00	0,00	0,00	0,00	0,00	
2015	052302	2.1.220.3.08.08 (INVESTIMENTO CAP.) (MEZZI PROPRI)														
		FONDO SANITARIO REGIONALE IN GESTIONE SANITARIA (MEZZI PROPRI) PER LA REGIONE EMILIA-ROMAGNA (ART. 1, D.L. 28 DICEMBRE 1998, N. 450 CONVERTITO CON MODIFICAZIONI DALLA L. 28 FEBBRAIO 1999, N. 39) - MEZZI PROPRI														
		IL SERVIZIO SANITARIO REGIONALE (ART. 2, D.LGS. 30 DICEMBRE 1992, N. 502)														
		Direzione Generale: SANITA' E POLITICHE SOCIALI E PER L'INTEGRAZIONE														
		TOTALE CAPITOLLO 052302	3.652.619,32	3.652.528,72	1.851.882,91	2.300.722,90	0,00	1.800.645,81	0,01	1.800.736,40	0,01	1.800.736,40	0,01	1.800.736,40	0,00	
		TOTALE UPR 1.5.1.3. 19030	3.652.619,32	3.652.528,72	1.851.882,91	2.300.722,90	0,00	1.800.645,81	0,01	1.800.736,40	0,01	1.800.736,40	0,01	1.800.736,40	0,00	
		di cui Competenza	2.300.722,90	3.652.528,72	1.851.882,91	2.300.722,90	0,00	1.800.645,81	0,01	1.800.736,40	0,01	1.800.736,40	0,01	1.800.736,40	0,00	
		di cui Residui	1.351.896,42	0,00	1.351.896,41	0,00	0,00	0,00	0,00	0,00	0,00	0,00	0,00	0,00	0,00	
PARTE I AREA DI INTERVENTO 5 FUNZIONE OBIETTIVO 1																
308																

REGIONE EMILIA-ROMAGNA		RENDICONTO GENERALE PER L'ESERCIZIO FINANZIARIO 2015										PARTE SPESA	
ESERCIZIO	CAPITOLO	DESCRIZIONE DEL CAPITOLO	ANSA SPENDITE (SPESA COMPENSA + R.R. PP. INIZIALI)	SPANZIAMENTO DI CASSA	DEBITI IN CONTRO COMPLESSA E RESIDUI	INDEBITI ASSUNTI NELLA SPESA	ESERCIZI DI COMPETENZA	ESERCIZI DI COMPETENZA	ESERCIZI DI COMPETENZA	PER INDEBITAMENTI PER PERAZIONE	RESIDUI PASSIVI DA RIPORTARE		
URP 1.5.1.3.19040		CASE-ALLOGGIO E INFRASTRUTTURE PER LA LOTTA ALL'AIDS - RISORSE STATALI											
		2.1.237.3.08.08 (INVESTIMENTO C.A.P.) (MEZZI STRAORDINARI)											
2015	065700	INTERVENTI PER LA REALIZZAZIONE DEI PROGETTI RIGUARDANTI OPERE STRUTTURALI E RICOMPRESI NEL PROGRAMMA DI INTERVENTI URGENTI PER LA LOTTA ALL'AIDS (LEGGE 5 GIUGNO 1996 - MEZZI SANITARI) (DELIBERA CIPE 28 GIUGNO 1996 - MEZZI SANITARI) E PER L'INTEGRAZIONE	329.255,14	0,00	0,00	329.255,14	0,00	0,00	0,00	0,00	0,00	329.255,14	
		TOTALE CAPITOLO 065700	329.255,14	0,00	0,00	329.255,14	0,00	0,00	0,00	0,00	0,00	329.255,14	
		TOTALE URP 1.5.1.3.19040	329.255,14	0,00	0,00	329.255,14	0,00	0,00	0,00	0,00	0,00	329.255,14	
		di cui Competenza	329.255,14	0,00	0,00	329.255,14	0,00	0,00	0,00	0,00	0,00	329.255,14	
		di cui Residui	0,00	0,00	0,00	0,00	0,00	0,00	0,00	0,00	0,00	0,00	
URP 1.5.1.3.19050		AMMODERNAMENTO DEL PATRIMONIO SANITARIO PUBBLICO											
		2.1.237.3.08.08 (INVESTIMENTO C.A.P.) (MEZZI PROPRI)											
2015	065707	TRASFERIMENTI IN CONTO CAPITALE AD AZIENDE SANITARIE ED ENTI DEL SSR PER INTERVENTI PREVISTI DALL'ACCORDO DI INTESA DEL 9 GIUGNO 1999 PER IL SETTORE DEGLI INVESTIMENTI SANITARI EX ART. 20, LEGGE 11 MARZO 1989, N. 67 - AREA SANITARIA.	0,00	0,00	0,00	0,00	0,00	0,00	0,00	0,00	0,00	0,00	
		2.1.237.3.08.08 (INVESTIMENTO C.A.P.) (MEZZI PROPRI)											
2015	065717	TRASFERIMENTI IN CONTO CAPITALE AD AZIENDE SANITARIE ED ENTI DEL SSR PER INTERVENTI PREVISTI DALL'ACCORDO DI INTESA DEL 9 GIUGNO 1999 PER IL SETTORE DEGLI INVESTIMENTI SANITARI EX ART. 20, LEGGE 11 MARZO 1989, N. 67 - AREA SANITARIA. E CONTO DI PROGRAMMA STRALCIO STIPULATO IL 1 SETTEMBRE 2004 CON IL MINISTERO DELLA SALUTE - AREA SANITARIA. E CONTO DI PROGRAMMA PER IL 1999 STIPULATO IL 20 DICEMBRE 2004 CON IL MINISTERO DELL'ECONOMIA E DELLE FINANZE (ART. 20 L. 11 MARZO 1989, N. 67) - QUOTA DI FINANZIAMENTO REGIONALE Direzione Generale: SANITA' E POLITICHE SOCIALI E PER L'INTEGRAZIONE	0,00	0,00	0,00	0,00	0,00	0,00	0,00	0,00	0,00	0,00	
		TOTALE CAPITOLO 065717	0,00	0,00	0,00	0,00	0,00	0,00	0,00	0,00	0,00	0,00	
		TOTALE URP 1.5.1.3.19050	0,00	0,00	0,00	0,00	0,00	0,00	0,00	0,00	0,00	0,00	
		di cui Competenza	0,00	0,00	0,00	0,00	0,00	0,00	0,00	0,00	0,00	0,00	
		di cui Residui	0,00	0,00	0,00	0,00	0,00	0,00	0,00	0,00	0,00	0,00	
2015	065725	2.1.237.3.08.08 (INVESTIMENTO C.A.P.) (MEZZI PROPRI) TRASFERIMENTI IN CONTO CAPITALE AD AZIENDE SANITARIE ED ENTI DEL SSR PER LA REALIZZAZIONE DEL PROGRAMMA DI INTERVENTI URGENTI PER LA LOTTA ALL'AIDS (LEGGE 5 GIUGNO 1996 - MEZZI SANITARI) (DELIBERA CIPE 28 GIUGNO 1996 - MEZZI SANITARI) E PER L'INTEGRAZIONE	125.000,00	0,00	0,00	125.000,00	0,00	0,00	0,00	0,00	0,00	125.000,00	
		2.1.237.3.08.08 (INVESTIMENTO C.A.P.) (MEZZI PROPRI)											
2015	065725	RESIDENZE PER L'ESERCIZIONE DELLE MISURE DI SICUREZZA, DELLE ATTIVITA' ASSISTENZIALI E DEI SERVIZI DI CURA PER I PAZIENTI OSPEDALIZZATI (ART. 20, LEGGE 11 MARZO 1989, N. 67) - QUOTA DI FINANZIAMENTO REGIONALE Direzione Generale: SANITA' E POLITICHE SOCIALI E PER L'INTEGRAZIONE	525.491,47	0,00	0,00	525.491,47	0,00	0,00	0,00	0,00	0,00	525.491,47	
		TOTALE CAPITOLO 065725	525.491,47	0,00	0,00	525.491,47	0,00	0,00	0,00	0,00	0,00	525.491,47	
		TOTALE URP 1.5.1.3.19050	525.491,47	0,00	0,00	525.491,47	0,00	0,00	0,00	0,00	0,00	525.491,47	
		di cui Competenza	525.491,47	0,00	0,00	525.491,47	0,00	0,00	0,00	0,00	0,00	525.491,47	
		di cui Residui	0,00	0,00	0,00	0,00	0,00	0,00	0,00	0,00	0,00	0,00	
2015	065729	2.1.237.3.08.08 (INVESTIMENTO C.A.P.) (MEZZI PROPRI) SPANZIAMENTO IN CONTO CAPITALE AD AZIENDE SANITARIE ED ENTI DEL SSR PER LA REALIZZAZIONE DEL PROGRAMMA DI INTERVENTI URGENTI PER LA LOTTA ALL'AIDS (LEGGE 5 GIUGNO 1996 - MEZZI SANITARI) (DELIBERA CIPE 28 GIUGNO 1996 - MEZZI SANITARI) E PER L'INTEGRAZIONE	0,00	5.759.442,11	0,00	0,00	0,00	0,00	0,00	0,00	0,00	0,00	
		2.1.237.3.08.08 (INVESTIMENTO C.A.P.) (MEZZI PROPRI)											
2015	065729	INVESTIMENTI SANITARI EX ART. 20, LEGGE 11 MARZO 1989, N. 67 - IV FASE SECONDO STRALCIO (ART. 20, L. 11 MARZO 1989, N. 67) - QUOTA DI FINANZIAMENTO REGIONALE Direzione Generale: SANITA' E POLITICHE SOCIALI E PER L'INTEGRAZIONE	0,00	5.759.442,11	0,00	0,00	0,00	0,00	0,00	0,00	0,00	0,00	
		TOTALE CAPITOLO 065729	0,00	5.759.442,11	0,00	0,00	0,00	0,00	0,00	0,00	0,00	0,00	
		TOTALE URP 1.5.1.3.19050	0,00	5.759.442,11	0,00	0,00	0,00	0,00	0,00	0,00	0,00	0,00	
		di cui Competenza	0,00	5.759.442,11	0,00	0,00	0,00	0,00	0,00	0,00	0,00	0,00	
		di cui Residui	0,00	0,00	0,00	0,00	0,00	0,00	0,00	0,00	0,00	0,00	
URP 1.5.1.3.19051		AMMODERNAMENTO DEL PATRIMONIO SANITARIO PUBBLICO - RISORSE STATALI											
		2.1.237.3.08.08 (INVESTIMENTO C.A.P.) (MEZZI PROPRI)											
2015	065725	TRASFERIMENTI IN CONTO CAPITALE AD AZIENDE SANITARIE ED ENTI DEL SSR PER LA REALIZZAZIONE DEL PROGRAMMA DI INTERVENTI URGENTI PER LA LOTTA ALL'AIDS (LEGGE 5 GIUGNO 1996 - MEZZI SANITARI) (DELIBERA CIPE 28 GIUGNO 1996 - MEZZI SANITARI) E PER L'INTEGRAZIONE	6.409.933,58	0,00	2.884.637,97	125.000,00	0,00	0,00	0,00	0,00	0,00	6.409.933,58	
		2.1.237.3.08.08 (INVESTIMENTO C.A.P.) (MEZZI PROPRI)											
2015	065725	RESIDENZE PER L'ESERCIZIONE DELLE MISURE DI SICUREZZA, DELLE ATTIVITA' ASSISTENZIALI E DEI SERVIZI DI CURA PER I PAZIENTI OSPEDALIZZATI (ART. 20, LEGGE 11 MARZO 1989, N. 67) - QUOTA DI FINANZIAMENTO REGIONALE Direzione Generale: SANITA' E POLITICHE SOCIALI E PER L'INTEGRAZIONE	125.000,00	0,00	2.884.637,97	125.000,00	0,00	0,00	0,00	0,00	0,00	125.000,00	
		TOTALE CAPITOLO 065725	6.534.933,58	0,00	5.769.275,94	250.000,00	0,00	0,00	0,00	0,00	0,00	6.534.933,58	
		TOTALE URP 1.5.1.3.19051	6.534.933,58	0,00	5.769.275,94	250.000,00	0,00	0,00	0,00	0,00	0,00	6.534.933,58	
		di cui Competenza	6.534.933,58	0,00	5.769.275,94	250.000,00	0,00	0,00	0,00	0,00	0,00	6.534.933,58	
		di cui Residui	0,00	0,00	0,00	0,00	0,00	0,00	0,00	0,00	0,00	0,00	

PARTE I AREA DI INTERVENTO 5 FUNZIONE OBIETTIVO 1

309

REGIONE EMILIA-ROMAGNA

RENDICONTO GENERALE PER L'ESERCIZIO FINANZIARIO 2015

PARTE SPESA

BESCRIZIONE CAPITOLO	DESCRIZIONE DEL CAPITOLO	ANSA SPENDITE (SPESE COMPRESSE + R.R. PP. INIZIALI)	SPANDIMENTO DI CASSA	PAIAMENTI IN CONTO COMPLESSIVI E RESIDUI	TARGET ASSORTI NEGLI ESERCIZI	RCORRIMENTI DI IMPENZI SPENDIAMENZI DI COMPETENZA	RCORRIMENTI DI PER IMPEGNAMENTI SU SPENDIAMENZI DI CASSA	ELIMINAZIONI DEI RESIDUI PER INSOLVENZA, PER PERIZIONE RITRIBUZIONE	RESIDUI PASSIVI DA RIPORTARE
2015	057115	2.1.153.2.08.07 (CORRENTE OPERATIVA) (MEZZI PROPRI) FONDO SOCIALE REGIONALE. QUOTA PARTE DESTINATA ALLE PROVINCE PER L'ATTUAZIONE DEI PROGRAMMI PROVINCIALI, PER LE ATTIVITA' DI COORDINAMENTO E SUPPORTO PER LA REALIZZAZIONE DEI PROGETTI DI INTERESSE REGIONALE PER I SERVIZI SOCIALI NONCHÉ PER L'ELABORAZIONE D DEI PIANI DI ZONA (ART. 47, COMMA 1, LETT. C), L.R. 12 MARZO 2003, N.2).	650.000,00	650.000,00	0,00	650.000,00	0,00	0,00	650.000,00
		NOTE: Nuova Generale: SANITA' E POLITICHE SOCIALI E PER L'INTEGRAZIONE							
		TOTALE CAPITOLO 057115	650.000,00	650.000,00	0,00	650.000,00	0,00	0,00	650.000,00
2015	057120	2.1.152.2.08.07 (CORRENTE OPERATIVA) (MEZZI PROPRI) FONDO SOCIALE REGIONALE. QUOTA PARTE DESTINATA ALLE PROVINCE PER L'ATTUAZIONE DEI PROGRAMMI PROVINCIALI, PER LE ATTIVITA' DI COORDINAMENTO E SUPPORTO PER LA REALIZZAZIONE DEI PROGETTI DI INTERESSE REGIONALE PER I SERVIZI SOCIALI NONCHÉ PER L'ELABORAZIONE D DEI PIANI DI ZONA (ART. 47, COMMA 1, LETT. B), L.R. 12 MARZO 2003, N.2).	7.295.746,00	9.337.626,00	5.899.252,71	7.295.746,00	0,00	1.396.493,29	1.396.493,29
2014	057120	FONDO SOCIALE REGIONALE. SPESA PER ACQUISTO BENI DI CUI ALL'ART. 47, COMMA 1, LETT. B), L.R. 12 MARZO 2003, N.2).	2.041.880,00	0,00	2.041.880,00	0,00	0,00	0,00	0,00
		NOTE: Nuova Generale: SANITA' E POLITICHE SOCIALI E PER L'INTEGRAZIONE							
		TOTALE CAPITOLO 057120	9.337.626,00	9.337.626,00	7.941.132,71	7.295.746,00	0,00	1.396.493,29	1.396.493,29
2015	057132	2.1.141.2.08.07 (CORRENTE OPERATIVA) (MEZZI PROPRI) FONDO SOCIALE REGIONALE. SPESA PER ACQUISTO BENI. (ART. 47, COMMA 1, LETT. A), L.R. 12 MARZO 2003, N.2).	3.550,00	1.500,00	0,00	0,00	3.550,00	1.500,00	0,00
		NOTE: Nuova Generale: SANITA' E POLITICHE SOCIALI E PER L'INTEGRAZIONE							
		TOTALE CAPITOLO 057132	3.550,00	1.500,00	0,00	0,00	3.550,00	1.500,00	0,00
2015	057134	2.1.141.2.08.07 (CORRENTE OPERATIVA) (MEZZI PROPRI) FONDO SOCIALE REGIONALE. SPESA PER ACQUISTO BENI DI CUI ALL'ART. 47, COMMA 1, LETT. A), L.R. 12 MARZO 2003, N.2).	0,00	0,00	0,00	0,00	0,00	0,00	0,00
		NOTE: Nuova Generale: SANITA' E POLITICHE SOCIALI E PER L'INTEGRAZIONE							
		TOTALE CAPITOLO 057134	0,00	0,00	0,00	0,00	0,00	0,00	0,00
2015	057136	2.1.141.2.08.07 (CORRENTE OPERATIVA) (MEZZI PROPRI) FONDO SOCIALE REGIONALE. SPESA PER RAPPRESENTANZA, ORGANIZZAZIONE EVENTI (ART. 47, COMMA 1, LETT. A), L.R. 12 MARZO 2003, N.2).	0,00	0,00	0,00	0,00	0,00	0,00	0,00
		NOTE: Nuova Generale: SANITA' E POLITICHE SOCIALI E PER L'INTEGRAZIONE							
		TOTALE CAPITOLO 057136	0,00	0,00	0,00	0,00	0,00	0,00	0,00
2015	057138	2.1.142.2.08.07 (CORRENTE OPERATIVA) (MEZZI PROPRI) FONDO SOCIALE REGIONALE. SPESA PER CONSUMI (ART. 47, COMMA 1, LETT. A), L.R. 12 MARZO 2003, N.2).	0,00	0,00	0,00	0,00	0,00	0,00	0,00
		NOTE: Nuova Generale: SANITA' E POLITICHE SOCIALI E PER L'INTEGRAZIONE							
		TOTALE CAPITOLO 057138	0,00	0,00	0,00	0,00	0,00	0,00	0,00
2015	057140	2.1.141.2.08.07 (CORRENTE OPERATIVA) (MEZZI PROPRI) FONDO SOCIALE REGIONALE. SPESA PER PRESSIONI PROFESSIONALI E SPECIALISTICHE (ART. 47, COMMA 1, LETT. A), L.R. 12 MARZO 2003, N.2).	56.450,00	36.000,00	0,00	53.639,00	2.811,00	36.000,00	53.639,00
		NOTE: Nuova Generale: SANITA' E POLITICHE SOCIALI E PER L'INTEGRAZIONE							
		TOTALE CAPITOLO 057140	56.450,00	36.000,00	0,00	53.639,00	2.811,00	36.000,00	53.639,00
2015	057142	2.1.141.2.08.07 (CORRENTE OPERATIVA) (MEZZI PROPRI) FONDO SOCIALE REGIONALE. SPESA PER ACQUISTO SERVIZI (ART. 47, COMMA 1, LETT. A), L.R. 12 MARZO 2003, N.2).	200.930,10	113.433,66	39.657,38	158.834,90	42.095,20	73.776,28	119.177,52
		NOTE: Nuova Generale: SANITA' E POLITICHE SOCIALI E PER L'INTEGRAZIONE							
		TOTALE CAPITOLO 057142	200.930,10	113.433,66	39.657,38	158.834,90	42.095,20	73.776,28	119.177,52
2015	057143	2.1.141.2.08.07 (CORRENTE OPERATIVA) (MEZZI PROPRI) FONDO SOCIALE REGIONALE. SPESA PER ACQUISIZIONE DI LAVORO FLESSIBILE (ART. 47, COMMA 1, LETT. A), L.R. 12 MARZO 2003, N.2).	6.700,00	6.700,00	0,00	6.700,00	0,00	6.700,00	6.700,00
		NOTE: Nuova Generale: SANITA' E POLITICHE SOCIALI E PER L'INTEGRAZIONE							
		TOTALE CAPITOLO 057143	6.700,00	6.700,00	0,00	6.700,00	0,00	6.700,00	6.700,00
2015	057150	2.1.152.2.08.07 (CORRENTE OPERATIVA) (MEZZI PROPRI) FONDO SOCIALE REGIONALE. QUOTA PARTE DESTINATA ALLE PROVINCE PER L'ATTUAZIONE DEI PROGRAMMI PROVINCIALI, PER LE ATTIVITA' DI COORDINAMENTO E SUPPORTO PER LA REALIZZAZIONE DEI PROGETTI DI INTERESSE REGIONALE PER I SERVIZI SOCIALI NONCHÉ PER L'ELABORAZIONE D DEI PIANI DI ZONA (ART. 47, COMMA 2, LETT. A), L.R. 12 MARZO 2003, N.2).	50.000,00	82.000,00	0,00	31.740,00	18.260,00	50.000,00	31.740,00
2014	057150	FONDO SOCIALE REGIONALE. SPESA PER ACQUISIZIONE DI LAVORO FLESSIBILE (ART. 47, COMMA 1, LETT. A), L.R. 12 MARZO 2003, N.2).	32.000,00	0,00	32.000,00	0,00	0,00	0,00	0,00
		NOTE: Nuova Generale: SANITA' E POLITICHE SOCIALI E PER L'INTEGRAZIONE							
		TOTALE CAPITOLO 057150	82.000,00	82.000,00	32.000,00	31.740,00	18.260,00	50.000,00	31.740,00

PARTE I AREA DI INTERVENTO 5 FUNZIONE OBIETTIVO 2

REGIONE EMILIA-ROMAGNA

RENDICONTO GENERALE PER L'ESERCIZIO FINANZIARIO 2015 PARTE SPESA

ESERCIZIO	CAPITOLO	DESCRIZIONE DEL CAPITOLO	ANNA SPENDIBILE (SPESA COMPLESSIVA + R.R. PP. INIZIALI)	SPAMBIAMENTO DI CASSA	PAIAMENTI IN CONTO CORRENTE E RESIDUI	INTERESSI ASSUMI NELLA SPESA	RICORRENZE DI IMPENSI SPAMBIAMENTI DI CASSA	RICORRENZE DI IMPENSI SPAMBIAMENTI DI CASSA	PER INCASSI PREVEDI PER PERSECUZIONE	RESIDUI PASSIVI DA INCASSARE
2013	057103	N.2: L. 8 NOVEMBRE 2000, N.328 E D.L. 4 LUGLIO 2006, N.223 CONVERTITO IN L. DAL 1. LUGLIO 2006, N.248) - MEZZI SPAMBI.	19.629,00	0,00	18.629,00	0,00	0,00	0,00	0,00	1.000,00
2012	057103	Direzione Generale: SANITA' E POLITICHE SOCIALI E PER L'INTEGRAZIONE	792,00	0,00	0,00	0,00	0,00	0,00	0,00	792,00
		TOTALE CAPITOLO 057103	306.607,92	107.494,26	84.835,00	25.779,26	153.115,66	22.659,26	23.255,26	15.402,00
2015	057105	2.1.153.2.08.07 (CORRENTE OPERATIVA) (MEZZI STATO) FONDO SOCIALE REGIONALE. QUOTA PARTE DESTINATA ALLE PROVINCE PER L'ATTUAZIONE DEI PROGRAMMI PROGNOSTICI, PER L'IMPLEMENTAZIONE E GESTIONE DEL SISTEMA INFORMATIVO DEI SERVIZI SOCIALI NONCHÉ PER L'ELABORAZIONE D DEI PIANI DI ZONA (ART. 47, COMMA 1, LETT. C), L.R. 12 MARZO 2003, N. 2 E L. 8 NOVEMBRE 2000, N.328 - MEZZI SPAMBI.	0,00	0,00	0,00	0,00	0,00	0,00	0,00	0,00
		TOTALE CAPITOLO 057105	0,00	0,00	0,00	0,00	0,00	0,00	0,00	0,00
2015	057107	2.1.152.2.08.07 (CORRENTE OPERATIVA) (MEZZI STATO) FONDO SOCIALE REGIONALE. QUOTA PARTE DESTINATA AI COMUNI SINGOLI E ALLE FORME ASSOCIATIVE PER L'ATTUAZIONE DEI PIANI DI ZONA PER INTERVENTI RIVOLTI ALL'INIZIATIVA E AI MINORI (ART. 47, COMMA 1, LETT. B), L.R. 12 MARZO 2003, N. 2 E L. 8 NOVEMBRE 2000, N.328; D.L. 4 LUGLIO 2006, N.223 CONVERTITO IN L. DAL 1. LUGLIO 2006, N.248) - MEZZI SPAMBI.	6.463.422,14	25.409.204,76	1.458.880,22	1.804.454,36	4.638.967,78	660.574,14	0,00	345.574,14
2014	057107	L'ATTUAZIONE DEI PIANI DI ZONA PER INTERVENTI PER IL SOSTEGNO DELLE ATTIVITA' DI CURA (ART. 47, COMMA 2, L. 12 MARZO 2003, N.2 E L. 8 NOVEMBRE 2000, N.328) - MEZZI SPAMBI.	23.289.750,40	0,00	23.289.750,40	0,00	0,00	0,00	0,00	0,00
2013	057107	Direzione Generale: SANITA' E POLITICHE SOCIALI E PER L'INTEGRAZIONE	315.000,00	0,00	0,00	0,00	0,00	0,00	9.582,45	305.417,55
		TOTALE CAPITOLO 057107	30.068.172,54	25.409.204,76	24.748.630,62	1.804.454,36	4.638.967,78	660.574,14	9.582,45	650.991,69
2015	057109	2.1.152.2.08.07 (CORRENTE OPERATIVA) (MEZZI STATO) FONDO SOCIALE REGIONALE. QUOTA PARTE DESTINATA AI COMUNI SINGOLI E LORO FORME ASSOCIATIVE E ALLE ANSP. PER IL SOSTEGNO DELLE ATTIVITA' DI CURA (ART. 47, COMMA 2, L. 12 MARZO 2003, N.2 E L. 8 NOVEMBRE 2000, N.328) - MEZZI SPAMBI.	531.937,05	490.618,12	0,00	187.000,00	364.937,05	339.590,96	0,00	187.000,00
2014	057109	FONDO SOCIALE REGIONALE. QUOTA PARTE DESTINATA AI COMUNI SINGOLI E LORO FORME ASSOCIATIVE E ALLE ANSP. PER IL SOSTEGNO DELLE ATTIVITA' DI CURA (ART. 47, COMMA 2, L. 12 MARZO 2003, N.2 E L. 8 NOVEMBRE 2000, N.328) - MEZZI SPAMBI.	58.000,00	0,00	58.000,00	0,00	0,00	0,00	0,00	0,00
2013	057109	Direzione Generale: SANITA' E POLITICHE SOCIALI E PER L'INTEGRAZIONE	59.990,00	0,00	50.027,16	0,00	0,00	0,00	6.832,09	3.130,75
2012	057109	Direzione Generale: SANITA' E POLITICHE SOCIALI E PER L'INTEGRAZIONE	43.000,00	0,00	43.000,00	0,00	0,00	0,00	0,00	0,00
		TOTALE CAPITOLO 057109	712.927,05	490.618,12	151.027,16	187.000,00	364.937,05	339.590,96	6.832,09	190.130,75
2015	057113	2.1.153.2.08.07 (CORRENTE OPERATIVA) (MEZZI STATO) FONDO SOCIALE REGIONALE. QUOTA PARTE DESTINATA AI SERVIZI LOCALI PER INTERVENTI DI CURA (ART. 47, COMMA 1, LETT. A), L.R. 12 MARZO 2003, N.2; L. 8 NOVEMBRE 2000, N.328 - MEZZI SPAMBI.	0,00	0,00	0,00	0,00	0,00	0,00	0,00	0,00
		TOTALE CAPITOLO 057113	0,00	0,00	0,00	0,00	0,00	0,00	0,00	0,00
2015	057123	2.1.162.2.08.07 (CORRENTE OPERATIVA) (MEZZI STATO) FONDO SOCIALE REGIONALE. QUOTA PARTE DESTINATA ALLE ISTITUZIONI SOCIALI PRIVATE SERVA SCOP DI INTERESSE PUBBLICO (ART. 47, COMMA 1, LETT. A), L.R. 12 MARZO 2003, N.2 E L. 8 NOVEMBRE 2000, N.328 - MEZZI SPAMBI.	90.453,86	51.573,45	0,00	9.000,00	81.453,86	36.575,37	0,00	9.000,00
2014	057123	FONDO SOCIALE REGIONALE. QUOTA PARTE DESTINATA ALLE ISTITUZIONI SOCIALI PRIVATE SERVA SCOP DI INTERESSE PUBBLICO (ART. 47, COMMA 1, LETT. A), L.R. 12 MARZO 2003, N.2 E L. 8 NOVEMBRE 2000, N.328 - MEZZI SPAMBI.	26.452,00	0,00	2.900,00	0,00	0,00	0,00	18.452,00	5.000,00
2013	057123	Direzione Generale: SANITA' E POLITICHE SOCIALI E PER L'INTEGRAZIONE	12.900,00	0,00	9.000,00	0,00	0,00	0,00	3.900,00	0,00
2012	057123	Direzione Generale: SANITA' E POLITICHE SOCIALI E PER L'INTEGRAZIONE	9.000,00	0,00	9.000,00	0,00	0,00	0,00	0,00	0,00
		TOTALE CAPITOLO 057123	137.905,86	51.573,45	14.998,08	9.000,00	81.453,86	36.575,37	27.452,00	14.000,00
2015	057125	2.1.163.2.08.07 (CORRENTE OPERATIVA) (MEZZI STATO) FONDO SOCIALE REGIONALE. QUOTA PARTE DESTINATA ALLE AZIENDE PUBBLICHE DI SERVIZI ALTA PERSONA, ALLE AZIENDE SPECIALI CONSORZIALI E ALLE COOPERATIVE SOCIALI PER IL SERVIZIO SOCIALE (ART. 47, COMMA 1, LETT. A), L.R. 12 MARZO 2003, N.2 E L. 8 NOVEMBRE 2000, N.328 - MEZZI SPAMBI.	127.219,19	51.060,00	0,00	22.500,00	104.719,19	12.000,00	0,00	22.500,00
2013	057125	FONDO SOCIALE REGIONALE. QUOTA PARTE DESTINATA ALLE AZIENDE PUBBLICHE DI SERVIZI ALTA PERSONA, ALLE AZIENDE SPECIALI CONSORZIALI E ALLE COOPERATIVE SOCIALI PER IL SERVIZIO SOCIALE (ART. 47, COMMA 1, LETT. A), L.R. 12 MARZO 2003, N.2 E L. 8 NOVEMBRE 2000, N.328 - MEZZI SPAMBI.	39.060,00	0,00	39.060,00	0,00	0,00	0,00	0,00	0,00
		TOTALE CAPITOLO 057125	166.279,19	51.060,00	39.060,00	22.500,00	104.719,19	12.000,00	0,00	22.500,00
2015	057127	2.1.153.2.08.07 (CORRENTE OPERATIVA) (MEZZI STATO) TRASFERIMENTO AGLI ENTI LOCALI, IN FORMA SINGOLA E ASSOCIATA, DELLE RISORSE DA DESTINARE AL FINANZIAMENTO DEI SERVIZI SOCIALI PER IL SERVIZIO SOCIALE (ART. 47, COMMA 1, LETT. A), L.R. 12 MARZO 2003, N.2 E L. 8 NOVEMBRE 2000, N.328 - MEZZI SPAMBI.	346.487,05	242.540,94	153.453,12	346.487,05	0,00	89.087,82	0,00	193.033,93
2015	057167	2.1.141.2.08.07 (CORRENTE OPERATIVA) (MEZZI STATO) FONDO SOCIALE REGIONALE. SPESA PER ACQUISTO DI BENI IMMOBILIARI (ART. 47, COMMA 1, LETT. A), L. 8 NOVEMBRE 2000, N.328 E D.L. 4 LUGLIO 2006, N.223	346.487,05	242.540,94	153.453,12	346.487,05	0,00	89.087,82	0,00	193.033,93
		TOTALE CAPITOLO 057127	346.487,05	242.540,94	153.453,12	346.487,05	0,00	89.087,82	0,00	193.033,93

PARTE I AREA DI INTERVENTO 5 FUNZIONE OBIETTIVO 2

REGIONE EMILIA-ROMAGNA		RENDICONTO GENERALE PER L'ESERCIZIO FINANZIARIO 2015											
		PARTE SPESA											
ESERCIZIO	CAPITOLO	DESCRIZIONE DEL CAPITOLO	ANASSA SPESERIBILE (SERVIZI COMPRESI + R.R. PP. INIZIALI)	SPANZIAMENTO DI CASSA	PAIAMENTI IN CONTO CORRENTE E RESIDUI	INTERESSI ASSUMI NELLA SPESA	ESERCIZIO DI SPESA COMPRESA	ESERCIZIO DI SPESA COMPRESA	ESERCIZIO DI SPESA COMPRESA	ESERCIZIO DI SPESA COMPRESA	ESERCIZIO DI SPESA COMPRESA	ESERCIZIO DI SPESA COMPRESA	ESERCIZIO DI SPESA COMPRESA
2015	057173	CONVERTITO IN L. DALL'ART. 1, L. 4 AGOSTO 2006, N.248) - MEZZI STATALI. NOTE: NUOVA ISTITUZIONE Direzione Generale: SANITA' E POLITICHE SOCIALI E PER L'INTEGRAZIONE											
		TOTALE CAPITOLO 057167	0,00	0,00	0,00	0,00	0,00	0,00	0,00	0,00	0,00	0,00	0,00
2015	057169	2.1.141.2.08.07 (CORRENTE OPERATIVA) (MEZZI STATO) FONDO SOCIALE REGIONALE. SPESE PER ACQUISTO BENI DI CONSUMO (ART. 47, COMMA 1, LETT. A), L.R. 12 MARZO 2003, N.223 CONVERTITO IN L. DALL'ART. 1, L. 4 AGOSTO 2006, N.248) - MEZZI STATALI. NOTE: NUOVA ISTITUZIONE Direzione Generale: SANITA' E POLITICHE SOCIALI E PER L'INTEGRAZIONE	0,00	0,00	0,00	0,00	0,00	0,00	0,00	0,00	0,00	0,00	0,00
		TOTALE CAPITOLO 057169	0,00	0,00	0,00	0,00	0,00	0,00	0,00	0,00	0,00	0,00	0,00
2015	057171	2.1.141.2.08.07 (CORRENTE OPERATIVA) (MEZZI STATO) FONDO SOCIALE REGIONALE. SPESE PER RAPPRESENTANZA, ORGANIZZAZIONE EVENTI (ART. 47, COMMA 1, LETT. A), L.R. 12 MARZO 2003, N.223 CONVERTITO IN L. DALL'ART. 1, L. 4 AGOSTO 2006, N.248) - MEZZI STATALI. NOTE: NUOVA ISTITUZIONE Direzione Generale: SANITA' E POLITICHE SOCIALI E PER L'INTEGRAZIONE	37.000,00	8.500,00	1.251,20	2.802,43	34.197,57	7.248,80	0,00	0,00	0,00	0,00	1.551,23
		TOTALE CAPITOLO 057171	37.000,00	8.500,00	1.251,20	2.802,43	34.197,57	7.248,80	0,00	0,00	0,00	1.551,23	
2015	057173	2.1.141.2.08.07 (CORRENTE OPERATIVA) (MEZZI STATO) FONDO SOCIALE REGIONALE. SPESE PER ACQUISTO DI SERVIZI (ART. 47, COMMA 1, LETT. A), L.R. 12 MARZO 2003, N.223 CONVERTITO IN L. DALL'ART. 1, L. 4 AGOSTO 2006, N.248) - MEZZI STATALI. NOTE: NUOVA ISTITUZIONE Direzione Generale: SANITA' E POLITICHE SOCIALI E PER L'INTEGRAZIONE	12.200,00	12.200,00	0,00	0,00	12.200,00	12.200,00	0,00	0,00	0,00	0,00	0,00
		TOTALE CAPITOLO 057173	12.200,00	12.200,00	0,00	0,00	12.200,00	12.200,00	0,00	0,00	0,00	0,00	
2015	057175	2.1.141.2.08.07 (CORRENTE OPERATIVA) (MEZZI STATO) FONDO SOCIALE REGIONALE. SPESE PER PRESTAZIONI DI SERVIZIO (ART. 47, COMMA 1, LETT. A), L.R. 12 MARZO 2003, N.223 CONVERTITO IN L. DALL'ART. 1, L. 4 AGOSTO 2006, N.248) - MEZZI STATALI. NOTE: NUOVA ISTITUZIONE Direzione Generale: SANITA' E POLITICHE SOCIALI E PER L'INTEGRAZIONE	36.060,00	26.560,00	0,00	24.500,00	11.560,00	26.560,00	0,00	0,00	0,00	0,00	24.500,00
		TOTALE CAPITOLO 057175	36.060,00	26.560,00	0,00	24.500,00	11.560,00	26.560,00	0,00	0,00	0,00	24.500,00	
2015	057176	2.1.141.2.08.07 (CORRENTE OPERATIVA) (MEZZI STATO) FONDO SOCIALE REGIONALE. SPESE PER ACQUISTO DI SERVIZI (ART. 47, COMMA 1, LETT. A), L.R. 12 MARZO 2003, N.223 CONVERTITO IN L. DALL'ART. 1, L. 4 AGOSTO 2006, N.248) - MEZZI STATALI. NOTE: NUOVA ISTITUZIONE Direzione Generale: SANITA' E POLITICHE SOCIALI E PER L'INTEGRAZIONE	25.000,00	25.000,00	0,00	7.500,00	17.500,00	25.000,00	0,00	0,00	0,00	0,00	7.500,00
		TOTALE CAPITOLO 057176	25.000,00	25.000,00	0,00	7.500,00	17.500,00	25.000,00	0,00	0,00	0,00	7.500,00	
2015	057177	2.1.141.2.08.07 (CORRENTE OPERATIVA) (MEZZI STATO) FONDO SOCIALE REGIONALE. SPESE PER ACQUISTI DI SERVIZI (ART. 47, COMMA 1, LETT. A), L.R. 12 MARZO 2003, N.223 CONVERTITO IN L. DALL'ART. 1, L. 4 AGOSTO 2006, N.248) - MEZZI STATALI. NOTE: NUOVA ISTITUZIONE Direzione Generale: SANITA' E POLITICHE SOCIALI E PER L'INTEGRAZIONE	0,00	0,00	0,00	0,00	0,00	0,00	0,00	0,00	0,00	0,00	0,00
		TOTALE CAPITOLO 057177	0,00	0,00	0,00	0,00	0,00	0,00	0,00	0,00	0,00	0,00	
2015	057179	2.1.152.2.08.07 (CORRENTE OPERATIVA) (MEZZI STATO) FONDO SOCIALE REGIONALE. QUOTA PARTE DESTINATA AI COMUNI SINGOLI E ALLE FORME ASSOCIATIVE PER L'ATTUAZIONE DEI PIANI DI ZONA PER INTERVENTI IN TUTTI I SETTORI (ART. 47, COMMA 1, LETT. A), L.R. 12 MARZO 2003, N.223 CONVERTITO IN L. DALL'ART. 1, L. 4 AGOSTO 2006, N.248) - MEZZI STATALI. NOTE: NUOVA ISTITUZIONE Direzione Generale: SANITA' E POLITICHE SOCIALI E PER L'INTEGRAZIONE	0,00	0,00	0,00	0,00	0,00	0,00	0,00	0,00	0,00	0,00	0,00
		TOTALE CAPITOLO 057179	0,00	0,00	0,00	0,00	0,00	0,00	0,00	0,00	0,00	0,00	
		2.1.152.2.08.07 (CORRENTE OPERATIVA) (MEZZI STATO)	0,00	0,00	0,00	0,00	0,00	0,00	0,00	0,00	0,00	0,00	
		TOTALE CAPITOLO 057179	0,00	0,00	0,00	0,00	0,00	0,00	0,00	0,00	0,00	0,00	

PARTE I AREA DI INTERVENTO 5 FUNZIONE OBIETTIVO 2

315

REGIONE EMILIA-ROMAGNA		RENDICONTO GENERALE PER L'ESERCIZIO FINANZIARIO 2015												PARTE SPESA			
ESERCIZIO	CAPITOLO	DESCRIZIONE DEL CAPITOLO	ANASS SPENDITE (SPESA COMPENSA + R.R. PP. INIZIALI)	SPANDIMENTO DI CASSA	PACCHETTI IN CONTO CORRENTE E RESIDUI	INTERESSI ASSUMI NELLA SPESA	RISORSE DI TERZI SU SPENDIMENTO DI CASSA	RISORSE DI TERZI SU SPANDIMENTI DI CASSA	PER INDEBITAMENTO PER PERIZIONE	PER INDEBITAMENTO PER PERIZIONE	ELIMINAZIONE DEI RESIDUI PER INDEBITAMENTO PER PERIZIONE	RESIDUI PASSIVI DA RIPORTARE	RESIDUI PASSIVI DA RIPORTARE				
													RESIDUI PASSIVI DA RIPORTARE	RESIDUI PASSIVI DA RIPORTARE			
2015	057241	2.1.152.2.08.07 (CORRENTE OPERATIVA) (MEZZI STATO) ASSEGNAZIONI AGLI ENTI LOCALI PER GLI INTERVENTI A CARICO DELLA REGIONE EMILIA-ROMAGNA (ART. 1, COMMI 529 E 1251 DELLA LEGGE 30.9.2008, N.138) - SPESA PER LA REGIONE EMILIA-ROMAGNA Direz.ione Generale: SANITA' E POLITICHE SOCIALI E PER L'INTEGRAZIONE	362.000,00	362.000,00	8.000,00	362.000,00	0,00	354.000,00	0,00	0,00	0,00	354.000,00	0,00	354.000,00	0,00		
		TOTALE CAPITOLO 057241	0,00	0,00	0,00	0,00	0,00	0,00	0,00	0,00	0,00	0,00	0,00	0,00	0,00		
		TOTALE UPB 1.5.2.2. 20111	362.000,00	362.000,00	8.000,00	362.000,00	0,00	354.000,00	0,00	0,00	0,00	354.000,00	0,00	354.000,00	0,00		
		di cui Competenza	362.000,00	362.000,00	8.000,00	362.000,00	0,00	354.000,00	0,00	0,00	0,00	354.000,00	0,00	354.000,00	0,00		
		di cui Residui	0,00	0,00	0,00	0,00	0,00	0,00	0,00	0,00	0,00	0,00	0,00	0,00	0,00		
2015	057130	2.1.141.2.08.07 (CORRENTE OPERATIVA) (MEZZI PROPRI) SPESA PER ACQUISTO BENI DI CONSUMO PER LA PROMOZIONE DELL'ATTIVITA' DI RECUPERO E DISTRIBUZIONE DI PRODOTTI ALIMENTARI A FINI DI SOLIDARIETA' SOCIALE (L.R. 6 LUGLIO 2007, N.12) Direz.ione Generale: SANITA' E POLITICHE SOCIALI E PER L'INTEGRAZIONE	0,00	8.000,00	0,00	8.000,00	0,00	0,00	0,00	0,00	0,00	0,00	0,00	0,00	0,00	0,00	
2013	057130	2.1.141.2.08.07 (CORRENTE OPERATIVA) (MEZZI PROPRI) SPESA PER ACQUISTO BENI DI CONSUMO PER LA PROMOZIONE DELL'ATTIVITA' DI RECUPERO E DISTRIBUZIONE DI PRODOTTI ALIMENTARI A FINI DI SOLIDARIETA' SOCIALE (L.R. 6 LUGLIO 2007, N.12) Direz.ione Generale: SANITA' E POLITICHE SOCIALI E PER L'INTEGRAZIONE	8.000,00	8.000,00	8.000,00	8.000,00	0,00	0,00	0,00	0,00	0,00	0,00	0,00	0,00	0,00	0,00	
		TOTALE CAPITOLO 057130	8.000,00	8.000,00	8.000,00	8.000,00	0,00	0,00	0,00	0,00	0,00	0,00	0,00	0,00	0,00	0,00	
2015	057144	2.1.141.2.08.07 (CORRENTE OPERATIVA) (MEZZI PROPRI) SPESA PER RAPPRESENTANZA, ORGANIZZAZIONE DI EVENTI PER LA PROMOZIONE DELL'ATTIVITA' DI RECUPERO E DISTRIBUZIONE DI PRODOTTI ALIMENTARI A FINI DI SOLIDARIETA' SOCIALE (L.R. 6 LUGLIO 2007, N.12) NOTE: NUOVA ISTITUZIONE Direz.ione Generale: SANITA' E POLITICHE SOCIALI E PER L'INTEGRAZIONE	0,00	0,00	0,00	0,00	0,00	0,00	0,00	0,00	0,00	0,00	0,00	0,00	0,00	0,00	
		TOTALE CAPITOLO 057144	0,00	0,00	0,00	0,00	0,00	0,00	0,00	0,00	0,00	0,00	0,00	0,00	0,00	0,00	
2015	057146	2.1.141.2.08.07 (CORRENTE OPERATIVA) (MEZZI PROPRI) SPESA PER ACQUISTO DI SERVIZI PER LA PROMOZIONE DELL'ATTIVITA' DI RECUPERO E DISTRIBUZIONE DI PRODOTTI ALIMENTARI A FINI DI SOLIDARIETA' SOCIALE (L.R. 6 LUGLIO 2007, N.12) NOTE: NUOVA ISTITUZIONE Direz.ione Generale: SANITA' E POLITICHE SOCIALI E PER L'INTEGRAZIONE	20.000,00	6.280,00	0,00	10.000,00	0,00	6.280,00	0,00	0,00	0,00	0,00	10.000,00	0,00	10.000,00	0,00	
		TOTALE CAPITOLO 057146	20.000,00	6.280,00	0,00	10.000,00	0,00	6.280,00	0,00	0,00	0,00	10.000,00	0,00	10.000,00	0,00	0,00	
		TOTALE UPB 1.5.2.2. 20118	28.000,00	14.280,00	8.000,00	10.000,00	0,00	6.280,00	0,00	0,00	0,00	10.000,00	0,00	10.000,00	0,00	0,00	
		di cui Competenza	20.000,00	14.280,00	0,00	10.000,00	0,00	6.280,00	0,00	0,00	0,00	10.000,00	0,00	10.000,00	0,00	0,00	
		di cui Residui	8.000,00	0,00	8.000,00	0,00	0,00	0,00	0,00	0,00	0,00	0,00	0,00	0,00	0,00	0,00	
		VALORIZZAZIONE DEL VOLONTARIATO E DELL'ASSOCIAZIONISMO SOCIALE															
2015	057216	2.1.162.2.08.07 (CORRENTE OPERATIVA) (MEZZI PROPRI) CONTRIBUTI ALLE ORGANIZZAZIONI DI VOLONTARIATO ISCRITTE, PER IL SOSTEGNO DI PROGETTI D'INTERESSE REGIONALE VOLTI ALLA DIFFUSIONE DELLE BUONE PRATICHE DEL VOLONTARIATO E PER LA SENSIBILIZZAZIONE DEI CITTADINI, ALL'ATTIVITA' DI VOLONTARIATO, CON CONTRIBUTO PER IL SOSTEGNO ALI GIOVANI (ART. 9, COMMA 1, L.R. 21 FEBBRAIO 2005, N. 12) Direz.ione Generale: SANITA' E POLITICHE SOCIALI E PER L'INTEGRAZIONE	90.000,00	148.727,05	0,00	99.908,48	0,00	36.875,42	0,00	0,00	0,00	90.000,00	0,00	90.000,00	0,00	0,00	0,00
2014	057216	2.1.162.2.08.07 (CORRENTE OPERATIVA) (MEZZI PROPRI) CONTRIBUTI ALLE ORGANIZZAZIONI DI VOLONTARIATO ISCRITTE, PER IL SOSTEGNO DI PROGETTI D'INTERESSE REGIONALE VOLTI ALLA DIFFUSIONE DELLE BUONE PRATICHE DEL VOLONTARIATO E PER LA SENSIBILIZZAZIONE DEI CITTADINI, ALL'ATTIVITA' DI VOLONTARIATO, CON CONTRIBUTO PER IL SOSTEGNO ALI GIOVANI (ART. 9, COMMA 1, L.R. 21 FEBBRAIO 2005, N. 12) Direz.ione Generale: SANITA' E POLITICHE SOCIALI E PER L'INTEGRAZIONE	99.908,48	148.727,05	0,00	99.908,48	0,00	36.875,42	0,00	0,00	0,00	99.908,48	0,00	99.908,48	0,00	0,00	0,00
2013	057216	2.1.162.2.08.07 (CORRENTE OPERATIVA) (MEZZI PROPRI) CONTRIBUTI ALLE ORGANIZZAZIONI DI VOLONTARIATO ISCRITTE, PER IL SOSTEGNO DI PROGETTI D'INTERESSE REGIONALE VOLTI ALLA DIFFUSIONE DELLE BUONE PRATICHE DEL VOLONTARIATO E PER LA SENSIBILIZZAZIONE DEI CITTADINI, ALL'ATTIVITA' DI VOLONTARIATO, CON CONTRIBUTO PER IL SOSTEGNO ALI GIOVANI (ART. 9, COMMA 1, L.R. 21 FEBBRAIO 2005, N. 12) Direz.ione Generale: SANITA' E POLITICHE SOCIALI E PER L'INTEGRAZIONE	6.785,48	14.767,98	0,00	6.785,48	0,00	0,00	0,00	0,00	0,00	6.785,48	0,00	6.785,48	0,00	0,00	0,00
2012	057216	2.1.162.2.08.07 (CORRENTE OPERATIVA) (MEZZI PROPRI) CONTRIBUTI ALLE ORGANIZZAZIONI DI VOLONTARIATO ISCRITTE, PER IL SOSTEGNO DI PROGETTI D'INTERESSE REGIONALE VOLTI ALLA DIFFUSIONE DELLE BUONE PRATICHE DEL VOLONTARIATO E PER LA SENSIBILIZZAZIONE DEI CITTADINI, ALL'ATTIVITA' DI VOLONTARIATO, CON CONTRIBUTO PER IL SOSTEGNO ALI GIOVANI (ART. 9, COMMA 1, L.R. 21 FEBBRAIO 2005, N. 12) Direz.ione Generale: SANITA' E POLITICHE SOCIALI E PER L'INTEGRAZIONE	14.767,98	148.727,05	0,00	14.767,98	0,00	0,00	0,00	0,00	0,00	14.767,98	0,00	14.767,98	0,00	0,00	0,00
		TOTALE CAPITOLO 057216	213.895,79	148.727,05	112.851,63	0,00	36.875,42	0,00	0,00	0,00	0,00	213.895,79	0,00	213.895,79	0,00	0,00	
2015	057701	2.1.163.2.08.07 (CORRENTE OPERATIVA) (MEZZI PROPRI) CONTRIBUTI AI DATORI DI LAVORO PER FAVORIRE L'ASSUNZIONE DI PERSONE SVANTAGGIATE CHE CESSINO DI ESSERE SOCI LAVORATORI O LAVORATORI DI UNA COOPERATIVA SOCIALE (COMMI 1 E 2, LETT. 9) L.R. 4 FEBBRAIO 1994, N. 7, ASSOCIATA) Direz.ione Generale: SANITA' E POLITICHE SOCIALI E PER L'INTEGRAZIONE	0,00	0,00	0,00	0,00	0,00	0,00	0,00	0,00	0,00	0,00	0,00	0,00	0,00	0,00	
		TOTALE CAPITOLO 057701	0,00	0,00	0,00	0,00	0,00	0,00	0,00	0,00	0,00	0,00	0,00	0,00	0,00	0,00	
2015	057705	2.1.162.2.08.07 (CORRENTE OPERATIVA) (MEZZI PROPRI) CONTRIBUTI ALLE ASSOCIAZIONI DI PROMOZIONE SOCIALE ISCRITTE NEL REGISTRO REGIONALE PER LA REALIZZAZIONE DI PROGETTI SPECIFICI DI INTERESSE E DIFFUSIONE REGIONALE (ART. 9, COMMA 1, L.R. 9 DICEMBRE 2002, N. 34) Direz.ione Generale: SANITA' E POLITICHE SOCIALI E PER L'INTEGRAZIONE	135.000,00	246.771,00	0,00	105.000,00	0,00	89.127,00	0,00	0,00	0,00	135.000,00	0,00	135.000,00	0,00	0,00	0,00
2014	057705	2.1.162.2.08.07 (CORRENTE OPERATIVA) (MEZZI PROPRI) CONTRIBUTI ALLE ASSOCIAZIONI DI PROMOZIONE SOCIALE ISCRITTE NEL REGISTRO REGIONALE PER LA REALIZZAZIONE DI PROGETTI SPECIFICI DI INTERESSE E DIFFUSIONE REGIONALE (ART. 9, COMMA 1, L.R. 9 DICEMBRE 2002, N. 34) Direz.ione Generale: SANITA' E POLITICHE SOCIALI E PER L'INTEGRAZIONE	150.000,00	246.771,00	0,00	105.000,00	0,00	89.127,00	0,00	0,00	0,00	150.000,00	0,00	150.000,00	0,00	0,00	0,00
2013	057705	2.1.162.2.08.07 (CORRENTE OPERATIVA) (MEZZI PROPRI) CONTRIBUTI ALLE ASSOCIAZIONI DI PROMOZIONE SOCIALE ISCRITTE NEL REGISTRO REGIONALE PER LA REALIZZAZIONE DI PROGETTI SPECIFICI DI INTERESSE E DIFFUSIONE REGIONALE (ART. 9, COMMA 1, L.R. 9 DICEMBRE 2002, N. 34) Direz.ione Generale: SANITA' E POLITICHE SOCIALI E PER L'INTEGRAZIONE	45.000,00	0,00	0,00	35.739,00	0,00	0,00	0,00	0,00	0,00	45.000,00	0,00	45.000,00	0,00	0,00	0,00
2012	057705	2.1.162.2.08.07 (CORRENTE OPERATIVA) (MEZZI PROPRI) CONTRIBUTI ALLE ASSOCIAZIONI DI PROMOZIONE SOCIALE ISCRITTE NEL REGISTRO REGIONALE PER LA REALIZZAZIONE DI PROGETTI SPECIFICI DI INTERESSE E DIFFUSIONE REGIONALE (ART. 9, COMMA 1, L.R. 9 DICEMBRE 2002, N. 34) Direz.ione Generale: SANITA' E POLITICHE SOCIALI E PER L'INTEGRAZIONE	22.530,00	0,00	0,00	16.905,00	0,00	0,00	0,00	0,00	0,00	22.530,00	0,00	22.530,00	0,00	0,00	0,00
		TOTALE CAPITOLO 057705	352.530,00	246.771,00	157.644,00	0,00	89.127,00	0,00	0,00	0,00	0,00	352.530,00	0,00	352.530,00	0,00	0,00	

REGIONE EMILIA-ROMAGNA

RENDICONTO GENERALE PER L'ESERCIZIO FINANZIARIO 2015

PARTE SPESA

BANCA SPENDITE (SPESA CORRENTE + R.R. PP. INIZIALI)	SPANDIMENTO DI CASSA	PAIAMENTI IN CONTO CORRENTE E RESIDUI	INTERESSI ASSUMI NELLO ESERCIZIO	ESBORSI DI SPENDIMENTI DI COMPETENZA	ESBORSI DI SPENDIMENTI DI CASSA	PER INDEBITAMENTO, PER PERIZIONE RIMBORSI	RESIDUI PASSIVI DA RIFORMARE
2.1.153.2.08.07 (CORRENTE OPERATIVA) (MEZZI PROPRI) CONTRIBUTI ALLE PROVINCE PER IL SOSTEGNO DI PIANI DI INTERVENTO PER LA REALIZZAZIONE DI INIZIATIVE CONCORDATE CON LE ASSOCIAZIONI DI PROMOZIONE SOCIALE OPERANTI NELL' AREA CITTADINANZA CROCIATA E PARTECIPATA (MAGGIO 11 ART.9, COMA 2, L.R. 9 DICEMBRE 20 02, N.31) Direzioe Generale: SANITA' E POLITICHE SOCIALI E PER L'INTEGRAZIONE	135.000,00	94.500,00	0,00	0,00	135.000,00	94.500,00	0,00
TOTALE CAPITOLATO 057707	135.000,00	94.500,00	0,00	0,00	135.000,00	94.500,00	0,00
TOTALE UPB 1.5.2.2. 20120	701.425,79	490.998,05	270.495,63	0,00	360.000,00	220.502,42	4.001,51
di cui Competenza	360.000,00	490.998,05	0,00	0,00	360.000,00	220.502,42	0,00
di cui Residui	341.425,79	0,00	270.495,63	0,00	0,00	0,00	4.001,51
UPB 1.5.2.2.20122							
VOLONTARIATO DEL VOLONTARIATO E DELL'ASSOCIAZIONISMO SOCIALE - RISORSE STATALI							
2.1.141.2.08.07 (CORRENTE OPERATIVA) (MEZZI STATO) SPESA PER L'ATTUAZIONE DEL PROGETTO "I LABORATORI DELLA CITTADINANZA CROCIATA E PARTECIPATA" (MAGGIO 11 ART.9, COMA 2, L.R. 9 DICEMBRE 20 02, N.31) Direzioe Generale: SANITA' E POLITICHE SOCIALI E PER L'INTEGRAZIONE	25.039,20	7.511,76	0,00	0,00	24.990,20	7.511,76	0,00
24.990,20	0,00	0,00	0,00	0,00	0,00	0,00	24.990,20
TOTALE CAPITOLATO 057709	50.029,40	7.511,76	0,00	0,00	24.990,20	7.511,76	0,00
TOTALE UPB 1.5.2.2. 20122	99.189,40	15.320,76	0,00	48.120,20	2.949,00	15.320,76	48.120,20
di cui Competenza	15.069,20	15.320,76	0,00	48.120,20	2.949,00	15.320,76	48.120,20
di cui Residui	84.120,20	0,00	0,00	0,00	0,00	0,00	0,00
UPB 1.5.2.2.20180							
INTERVENTI A RISORSE STATALI DIPENDENTI DA CITTADINI PORTATORI DI HANDICAP E DIPENDENTI A RISORSE STATALI							
2.1.152.2.08.07 (CORRENTE OPERATIVA) (MEZZI STATO) DESTINAZIONE DELLA QUOTA DEL FONDO DELLO STATO PER LA CITTADINANZA CROCIATA E PARTECIPATA (MAGGIO 11 ART.9, COMA 2, L.R. 9 DICEMBRE 20 02, N.31) Direzioe Generale: SANITA' E POLITICHE SOCIALI E PER L'INTEGRAZIONE	168.631,43	118.042,00	0,00	0,00	168.631,43	118.042,00	0,00
2.1.161.2.08.07 (CORRENTE OPERATIVA) (MEZZI STATO) CONTRIBUTI PER L'ACQUISTO DI STRUMENTAZIONI TECNOLOGICHE, INFORMATICHE, ANALISI E ARRETI PER LA REALIZZAZIONE DI PROGETTI DI INTERESSE COMUNITARIO DI CITTADINI DISABILI CON GRAVI LIMITAZIONI DELL'ATTIVITA' (L.R. 21 AGOSTO 1997, N.29 ART.10, L. 5 FEBBRAIO 1992, N.104) - MEZZI STATALI. Direzioe Generale: SANITA' E POLITICHE SOCIALI E PER L'INTEGRAZIONE	168.631,43	118.042,00	0,00	0,00	168.631,43	118.042,00	0,00
TOTALE CAPITOLATO 061100	168.631,43	118.042,00	0,00	0,00	168.631,43	118.042,00	0,00
TOTALE UPB 1.5.2.2. 20122	99.189,40	15.320,76	0,00	48.120,20	2.949,00	15.320,76	48.120,20
di cui Competenza	15.069,20	15.320,76	0,00	48.120,20	2.949,00	15.320,76	48.120,20
di cui Residui	84.120,20	0,00	0,00	0,00	0,00	0,00	0,00
UPB 1.5.2.2.20180							
INTERVENTI A RISORSE STATALI DIPENDENTI DA CITTADINI PORTATORI DI HANDICAP E DIPENDENTI A RISORSE STATALI							
2.1.141.2.08.07 (CORRENTE OPERATIVA) (MEZZI STATO) SPESA PER L'ACQUISTO DI SERVIZI PER LA PROMOZIONE E IL COORDINAMENTO DELLE ATTIVITA' DI DOCUMENTAZIONE, STUDI, RICERCHE E PROGETTI NELL'AREA DELLA CITTADINANZA CROCIATA E PARTECIPATA (MAGGIO 11 ART.9, COMA 2, L.R. 9 DICEMBRE 20 02, N.31) Direzioe Generale: SANITA' E POLITICHE SOCIALI E PER L'INTEGRAZIONE	54.707,81	38.295,47	0,00	0,00	54.707,81	38.295,47	0,00
2.1.142.2.08.07 (CORRENTE OPERATIVA) (MEZZI STATO) SPESA DI RAPPRESENTANZA E ORGANIZZAZIONE EVENTI PER LA PROMOZIONE E IL SOSTEGNO DI INIZIATIVE DI SENSIBILIZZAZIONE CULTURALE E DI COORDINAMENTO DELLE ATTIVITA' DI DOCUMENTAZIONE E CONSENSAZIONE NELL'AREA DELLA CITTADINANZA CROCIATA E PARTECIPATA (MAGGIO 11 ART.9, COMA 2, L.R. 9 DICEMBRE 20 02, N.31) Direzioe Generale: SANITA' E POLITICHE SOCIALI E PER L'INTEGRAZIONE	5.455,12	3.193,35	0,00	0,00	5.455,12	3.193,35	0,00
TOTALE CAPITOLATO 061114	54.707,81	38.295,47	0,00	0,00	54.707,81	38.295,47	0,00
TOTALE UPB 1.5.2.2. 20122	701.425,79	490.998,05	270.495,63	0,00	360.000,00	220.502,42	4.001,51
di cui Competenza	360.000,00	490.998,05	0,00	0,00	360.000,00	220.502,42	0,00
di cui Residui	341.425,79	0,00	270.495,63	0,00	0,00	0,00	4.001,51
UPB 1.5.2.2.20180							
INTERVENTI A RISORSE STATALI DIPENDENTI DA CITTADINI PORTATORI DI HANDICAP E DIPENDENTI A RISORSE STATALI							
2.1.141.2.08.07 (CORRENTE OPERATIVA) (MEZZI STATO) SPESA PER L'ACQUISTO DI SERVIZI PER LA PROMOZIONE E IL COORDINAMENTO DELLE ATTIVITA' DI DOCUMENTAZIONE, STUDI, RICERCHE E PROGETTI NELL'AREA DELLA CITTADINANZA CROCIATA E PARTECIPATA (MAGGIO 11 ART.9, COMA 2, L.R. 9 DICEMBRE 20 02, N.31) Direzioe Generale: SANITA' E POLITICHE SOCIALI E PER L'INTEGRAZIONE	0,00	0,00	0,00	0,00	0,00	0,00	0,00
2.1.142.2.08.07 (CORRENTE OPERATIVA) (MEZZI STATO) SPESA DI RAPPRESENTANZA E ORGANIZZAZIONE EVENTI PER LA PROMOZIONE E IL SOSTEGNO DI INIZIATIVE DI SENSIBILIZZAZIONE CULTURALE E DI COORDINAMENTO DELLE ATTIVITA' DI DOCUMENTAZIONE E CONSENSAZIONE NELL'AREA DELLA CITTADINANZA CROCIATA E PARTECIPATA (MAGGIO 11 ART.9, COMA 2, L.R. 9 DICEMBRE 20 02, N.31) Direzioe Generale: SANITA' E POLITICHE SOCIALI E PER L'INTEGRAZIONE	0,00	0,00	0,00	0,00	0,00	0,00	0,00
TOTALE CAPITOLATO 061116	8.648,47	3.193,35	0,00	0,00	8.648,47	3.193,35	0,00
TOTALE UPB 1.5.2.2. 20122	701.425,79	490.998,05	270.495,63	0,00	360.000,00	220.502,42	4.001,51
di cui Competenza	360.000,00	490.998,05	0,00	0,00	360.000,00	220.502,42	0,00
di cui Residui	341.425,79	0,00	270.495,63	0,00	0,00	0,00	4.001,51

REGIONE EMILIA-ROMAGNA

RENDICONTO GENERALE PER L'ESERCIZIO FINANZIARIO 2015 PARTE SPESA

ESERCIZIO	CAPITOLO	DESCRIZIONE DEL CAPITOLO	ANASS SPESARE PER COMPENSAZIONE (SPESA INIZIALE) + R.R. PP. INIZIALI)	SPANZIAMENTO DI CASSA	PACCHETTI IN CONTO CORRENTE RESIDUI	INTERESSI ASSUMI NELLO ESERCIZIO	RISORSE DI SPANZIAMENTO COMPENSAZIONE	RISORSE DI PACCHETTI SU SPANZIAMENTO DI CASSA	ELIMINAZIONI DEI RESIDUI PER INSERIMENTO PER PERSECUZIONE RITROVATA	RESIDUI PASSIVE DA RIFORMARE	
											TOTALE CAPITOLO
NOTE: NUOVA ISTITUZIONE											
Direz. Generale: SANITA' E POLITICHE SOCIALI E PER L'INTEGRAZIONE											
		TOTALE CAPITOLO 061119	0,00	0,00	0,00	0,00	0,00	0,00	0,00	0,00	
2015	061201	2.1.142.2.08.07 (CORRENTE OPERATIVA) (MEZZI STATO) SESTO FASCE DI RIFORMA SANITARIA DI SENSIBILIZZAZIONE, FORMAZIONE, AGGIORNAMENTO E SPERIMENTAZIONE SULL'UTILIZZO DELLE RISORSE PERSONALI E INFORMATICA A FAVORE DEI CITTADINI SERVIZIO DI ASSISTENZA SANITARIA (ART. 51, L. 28 AGOSTO 1997, N.284) - MEZZI STR. TALI.	10.329,14	3.098,74	0,00	0,00	0,00	10.329,14	3.098,74	0,00	
		TOTALE CAPITOLO 061201	10.329,14	3.098,74	0,00	0,00	0,00	10.329,14	3.098,74	0,00	
2015	061205	2.1.157.2.08.07 (CORRENTE OPERATIVA) (MEZZI STATO) CONTRIBUTI ALLE AZ. SANITARIE E OSPEDALIERE PER LA PREVENZIONE DELLA CEITNA E PER LA REALIZZAZIONE E MANTENIMENTO DEL SERVIZIO DI ASSISTENZA SANITARIA VISTIVA (ART. 7, COMMA 1, L. 28 AGOSTO 1997, N.284) - MEZZI STATALI	566.027,08	566.027,08	0,00	0,00	566.027,08	566.027,08	0,00	566.027,08	
		TOTALE CAPITOLO 061205	566.027,08	566.027,08	0,00	0,00	566.027,08	566.027,08	0,00	566.027,08	
UPB 1.5.2.2.20200		RIMBORSO SPESE PER CENTRALINI TELEFONICI PER I NON VEDENTI									
		TOTALE UPB 1.5.2.2.2. 20180	808.343,93	728.656,64	3.193,35	0,00	239.123,50	725.463,29	0,00	566.027,08	
		di cui Competenza	805.150,58	728.656,64	0,00	0,00	239.123,50	725.463,29	0,00	566.027,08	
		di cui Residui	3.193,35	0,00	3.193,35	0,00	0,00	0,00	0,00	0,00	
2015	061210	1.1.151.2.08.07 (CORRENTE OPERATIVA) (MEZZI PROPRI) RIMBORSO SPESE PER LE TRASFORMAZIONI TECNICHE E L'ACQUISTO DI CENTRALINI TELEFONICI PER I NON VEDENTI (ART. 8, LEGGE 29 MARZO 1985, N. 113).	0,00	0,00	0,00	0,00	0,00	0,00	0,00	0,00	
		TOTALE CAPITOLO 061210	0,00	0,00	0,00	0,00	0,00	0,00	0,00	0,00	
2015	061212	1.1.163.2.08.07 (CORRENTE OPERATIVA) (MEZZI PROPRI) RIMBORSO ALLE IMPRESE DELLE SPESE SOSTENUTE PER LE TRASFORMAZIONI TECNICHE E L'ACQUISTO DI TELEFONICI PER I NON VEDENTI (ART. 8, LEGGE 29 MARZO 1985, N.113).	0,00	0,00	0,00	0,00	0,00	0,00	0,00	0,00	
		TOTALE CAPITOLO 061212	0,00	0,00	0,00	0,00	0,00	0,00	0,00	0,00	
2015	061214	1.1.152.2.08.07 (CORRENTE OPERATIVA) (MEZZI PROPRI) RIMBORSO AGLI ENTI LOCALI DELLE SPESE SOSTENUTE PER LE TRASFORMAZIONI TECNICHE E L'ACQUISTO DI CENTRALINI TELEFONICI PER I NON VEDENTI (ART. 8, LEGGE 29 MARZO 1985, N.113).	0,00	27.719,16	0,00	0,00	0,00	0,00	0,00	0,00	
		TOTALE CAPITOLO 061214	0,00	27.719,16	0,00	0,00	0,00	0,00	0,00	0,00	
UPB 1.5.2.2.20210		PREVENZIONE E CURA DELLE TOSSICODIPENDENZE - RISORSE STATALI									
		TOTALE UPB 1.5.2.2.2. 20200	27.719,16	27.719,16	27.719,16	0,00	0,00	27.719,16	0,00	0,00	
		di cui Competenza	0,00	0,00	0,00	0,00	0,00	0,00	0,00	0,00	
		di cui Residui	27.719,16	27.719,16	27.719,16	0,00	0,00	27.719,16	0,00	0,00	
2015	063100	2.1.141.2.08.07 (CORRENTE OPERATIVA) (MEZZI STATO) INTERVENTI DI FORMAZIONE E AGGIORNAMENTO PER OPERATORI CHE PROVVEDONO ALLA ELABORAZIONE DI STRATEGIE OPERATIVE PER LA PREVENZIONE DEL TOSSICODIPENDENTE (ART. 127 T.U. RIBALIZIONE DEL TOSSICODIPENDENTE (ART. 127 T.U. APPROVATO CON D. P. R. 9 OTTOBRE 1990, N. 309) - MEZZI STATALI.	17.124,41	30.600,00	0,00	0,00	0,00	0,00	17.124,41	0,00	
		TOTALE CAPITOLO 063100	17.124,41	30.600,00	0,00	0,00	0,00	0,00	17.124,41	0,00	
2014	063100	2.1.141.2.08.07 (CORRENTE OPERATIVA) (MEZZI STATO) INTERVENTI DI FORMAZIONE E AGGIORNAMENTO PER OPERATORI CHE PROVVEDONO ALLA ELABORAZIONE DI STRATEGIE OPERATIVE PER LA PREVENZIONE DEL TOSSICODIPENDENTE (ART. 127 T.U. RIBALIZIONE DEL TOSSICODIPENDENTE (ART. 127 T.U. APPROVATO CON D. P. R. 9 OTTOBRE 1990, N. 309) - MEZZI STATALI.	0,00	0,00	0,00	0,00	0,00	0,00	0,00	0,00	
		TOTALE CAPITOLO 063100	0,00	0,00	0,00	0,00	0,00	0,00	0,00	0,00	
UPB 1.5.2.2.20210		PREVENZIONE E CURA DELLE TOSSICODIPENDENZE - RISORSE STATALI									
		TOTALE UPB 1.5.2.2.2. 20210	17.124,41	30.600,00	0,00	0,00	0,00	0,00	17.124,41	0,00	
		di cui Competenza	0,00	0,00	0,00	0,00	0,00	0,00	0,00	0,00	
		di cui Residui	17.124,41	30.600,00	0,00	0,00	0,00	0,00	17.124,41	0,00	

PARTE I AREA DI INTERVENTO 5 FUNZIONE OBIETTIVO 2

PARTE I AREA DI INTERVENTO 5 FUNZIONE OBIETTIVO 2

320

REGIONE EMILIA-ROMAGNA		RENDICONTO GENERALE PER L'ESERCIZIO FINANZIARIO 2015										PARTE SPESA	
ESERCIZIO	CAPITOLO	DESCRIZIONE DEL CAPITOLO	ANSA SPENDITE (SPESA COMPLETA + R.R. PP. INIZIALI)	SPANZIAMENTO DI CASSA	PAIAMENTI IN CONTO CORRENTE E RESIDUI	INTERESSI ASSUMI NELLA ESERCIZIO	RICORRERE DI TERRENI SPANZIAMENTI DI COMPETENZA	RICORRERE DI PER SPANZIAMENTI DI CASSA	PER INTERESSI PER PERSECUZIONE	RESIDUI PASSIVI DA RIPORTARE			
2015	063103	2.1.141.2.08.07 (CORRENTE OPERATIVA) (MEZZI STATO) SPESA PER L'ATTIVAZIONE DEL PROGETTO FINALIZZATO ALLA PREVENZIONE E RECUPERO DELLE SOSTITUZIONI FARMACI PER LA PREVENZIONE DELLE PROBLEMATICHE CONNESSE ALLA QUALITÀ DEL TRATTAMENTO (ART. 127, COMMA 1, D. P.R. N. 309/90) - MEZZI STATALI PER L'INTERGRAZIONE	47.724,41	30.600,00	10.500,00	17.124,41	0,00	20.100,00	0,00	37.224,41			
		TOTALE CAPITOLO 063103	47.724,41	30.600,00	10.500,00	17.124,41	0,00	20.100,00	0,00	37.224,41			
2015	063105	2.1.152.2.08.07 (CORRENTE OPERATIVA) (MEZZI STATO) SPESA PER L'ATTIVAZIONE DEL PROGETTO DI ATTIVAZIONE DELLA PROVA ART. 127 D. P.R. N. 309/90 CON 5 D.L. 9 OTTOBRE 1990, DIREZIONE GENERALE: SANITA' E POLITICHE SOCIALI E PER L'INTERGRAZIONE	760,00	0,00	0,00	760,00	0,00	0,00	0,00	760,00			
		TOTALE CAPITOLO 063105	760,00	0,00	0,00	760,00	0,00	0,00	0,00	760,00			
2015	063108	2.1.141.2.08.07 (CORRENTE OPERATIVA) (MEZZI STATO) SPESA PER LA REALIZZAZIONE DEL PROGETTO "CORSI DI FORMAZIONE PER GLI INSEGNANTI DELLE SCUOLE FINALIZZATI ALLA PREVENZIONE DELLE PROBLEMATICHE CONNESSE ALL'ABUSO DI ALCOL" (ART. 127, D.P.R. 9 OTTOBRE 1990, N.309) - MEZZI STATALI. DIREZIONE GENERALE: SANITA' E POLITICHE SOCIALI E PER L'INTERGRAZIONE	10.845,58	0,00	0,00	10.845,58	0,00	0,00	0,00	10.845,58			
		TOTALE CAPITOLO 063108	10.845,58	0,00	0,00	10.845,58	0,00	0,00	0,00	10.845,58			
2015	063110	2.1.141.2.08.07 (CORRENTE OPERATIVA) (MEZZI STATO) SPESA PER LA REALIZZAZIONE DEL PROGETTO DI ATTIVAZIONE DELLE ATTIVITÀ DEI SERI (ART.127 DPR 309/90) - MEZZI STATALI. DIREZIONE GENERALE: SANITA' E POLITICHE SOCIALI E PER L'INTERGRAZIONE	76.696,94	0,00	0,00	76.696,94	0,00	0,00	0,00	76.696,94			
		TOTALE CAPITOLO 063110	76.696,94	0,00	0,00	76.696,94	0,00	0,00	0,00	76.696,94			
2015	063115	2.1.141.2.08.07 (CORRENTE OPERATIVA) (MEZZI STATO) SPESA PER L'ATTIVAZIONE DI PROGETTI DI PREVENZIONE DEI CONSUMI E TRATTAMENTO DELLA DIPENDENZA DA DROGHE E DA ALCOL (ART. 127 D.P.R. N.309/90, COME SOSTITUITO DALL'ART. 1, COMMA 2 LEGGE 45/99) - MEZZI STATALI. DIREZIONE GENERALE: SANITA' E POLITICHE SOCIALI E PER L'INTERGRAZIONE	143.359,43	93.359,43	75.858,55	110.559,43	0,00	17.500,88	0,88	67.500,00			
		TOTALE CAPITOLO 063115	143.359,43	93.359,43	75.858,55	110.559,43	0,00	17.500,88	0,88	67.500,00			
2015	063117	2.1.141.2.08.07 (CORRENTE OPERATIVA) (MEZZI STATO) INTERVENTI PER L'ATTIVAZIONE DEL PROGETTO "INTERVENTO PER LE PROBLEMATICHE SANITARIE NELL'AMBITO "CARCERISTO" (D.P.R. 9 OTTOBRE 1990, N.309, D. MINISTERO DELLA SOLIDARIETÀ SOCIALE DEL 28 LUGLIO 2000) - MEZZI STATALI. DIREZIONE GENERALE: SANITA' E POLITICHE SOCIALI E PER L'INTERGRAZIONE	18.300,00	3.300,00	0,00	18.300,00	0,00	3.300,00	0,00	18.300,00			
		TOTALE CAPITOLO 063117	18.300,00	3.300,00	0,00	18.300,00	0,00	3.300,00	0,00	18.300,00			
2015	063119	2.1.152.2.08.07 (CORRENTE OPERATIVA) (MEZZI STATO) SPESA PER L'ATTIVAZIONE DI PROGETTI DI PREVENZIONE DEI CONSUMI E TRATTAMENTO DELLA DIPENDENZA DA DROGHE E DA ALCOL (ART. 127 D.P.R. N.309/90, COME SOSTITUITO DALL'ART. 1, COMMA 2 LEGGE N.45/99) - MEZZI STATALI. DIREZIONE GENERALE: SANITA' E POLITICHE SOCIALI E PER L'INTERGRAZIONE	1.364.335,23	59.200,00	0,00	48.000,00	1.256.335,23	44.200,00	0,00	48.000,00			
		TOTALE CAPITOLO 063119	1.364.335,23	59.200,00	0,00	48.000,00	1.256.335,23	44.200,00	0,00	48.000,00			
2015	063121	2.1.162.2.08.07 (CORRENTE OPERATIVA) (MEZZI STATO) ASSEGNAZIONE AGLI ENTI DI CUI AGILI ARTT. 115 E 116 DEL D.P.R. N.309/90 E ALLE ORGANIZZAZIONI DI INTERGRAZIONE DEL CONSUMI E TRATTAMENTO DELLA DIPENDENZA DA DROGHE E DA ALCOL (ART. 127 D.P.R. N.309/90, COME SOSTITUITO DALL'ART. 1, COMMA 2 LEGGE N.45/99) - MEZZI STATALI. DIREZIONE GENERALE: SANITA' E POLITICHE SOCIALI E PER L'INTERGRAZIONE	138.000,00	42.500,00	0,00	25.000,00	113.000,00	22.500,00	0,00	25.000,00			
		TOTALE CAPITOLO 063121	138.000,00	42.500,00	0,00	25.000,00	113.000,00	22.500,00	0,00	25.000,00			
2015	063123	2.1.163.2.08.07 (CORRENTE OPERATIVA) (MEZZI STATO) ASSEGNAZIONE ALLE COOPERATIVE SOCIALI E LORO CONSORTI E TRATTAMENTO DELLA DIPENDENZA DA DROGHE E DA ALCOL (ART. 127 D.P.R. N.309/90, COME SOSTITUITO DALL'ART. 1, COMMA 2 LEGGE N.45/99) - MEZZI STATALI. DIREZIONE GENERALE: SANITA' E POLITICHE SOCIALI E PER L'INTERGRAZIONE	20.000,00	13.200,00	0,00	500,00	19.500,00	13.200,00	0,00	500,00			
		TOTALE CAPITOLO 063123	20.000,00	13.200,00	0,00	500,00	19.500,00	13.200,00	0,00	500,00			
		TOTALE CAPITOLO 063103	162.500,00	42.500,00	20.000,00	25.000,00	113.000,00	22.500,00	0,00	29.500,00			

REGIONE EMILIA-ROMAGNA

RENDICONTO GENERALE PER L'ESERCIZIO FINANZIARIO 2015

PARTE SPESA

ESERCIZIO	CAPITOLO	DESCRIZIONE DEL CAPITOLO	ANSA SPENDIBILE (SPESA COMPENSA + R.R. PP. INIZIALI)	SPANZIAMENTO DI CASSA	PAGAMENTI IN CONTRO COMPLESSIVA E RESIDUI	INDEBITI ASSUMI NELLA SPESA	RISORSE DI IMPEGNI SPENDIBILI DI COMPETENZA	RISORSE DI IMPEGNI SPANZIAMENTI DI CASSA	ELIMINAZIONI DEI RESIDUI		RESIDUI PASSIVI DA RIPORTARE
									PER INSISTENZA, PER PERIZIONE	PER INSISTENZA, PER PERIZIONE	

2015	068224	DI VITA (ART. 1, COMMA 3 LETT. A), B) E C) L.R. 2 APRILE 1966, N. 5). NOTE: NUOVA ISTITUZIONE DIREZIONE GENERALE: PROGRAMMAZIONE TERRITORIALE E NEGOZIATA, INTERESSE, RELAZIONI EUROPEE E RELAZIONI INTERNAZIONALI.									
		TOTALE CAPITOLO 068234	0,00	0,00	0,00	0,00	0,00	0,00	0,00	0,00	0,00
		TOTALE UPE 1.5.2.2. 20240	0,00	0,00	0,00	0,00	0,00	0,00	0,00	0,00	0,00
		di cui Competenza	0,00	0,00	0,00	0,00	0,00	0,00	0,00	0,00	0,00
		di cui Residui	0,00	0,00	0,00	0,00	0,00	0,00	0,00	0,00	0,00
		TOTALE CAPITOLO 068234	0,00	0,00	0,00	0,00	0,00	0,00	0,00	0,00	0,00

PROGRAMMA "SUPPORTO IN FAVORE DELLE POLITICHE MINORILI" - ALTRE RISORSE VINCOLATE											
2015	068237	2.1.141.2.08.07 (CORRENTE OPERATIVA) (ALTRI VINCOLI).									
		SPESA PER PRESTAZIONI PROFESSIONALI SPECIALISTICHE PER L'ATTUAZIONE DEL PROGETTO "SUPPORTO ALLE POLITICHE MINORILI IN SERIE - RAFFORZAMENTO ISTITUZIONALE PER IL SERVIZIO REGIONALE PER LA PROTEZIONE DEI DIRITTI DELL'INFANZIA E ARMONIZZAZIONE DELLA LEGISLAZIONE CON LA NORMATIVA U.E." (CONVENZIONE CON IL MINISTERO DEGLI AFFARI EUROPEI DICEMBRE 2008 CON LA REGIONE FRUIVI VENETA GIULIA) - PROTOCOLLO D'INTESA CON LA REGIONE FRUIVI VENETA GIULIA.									
		NOTE: NUOVA ISTITUZIONE DIREZIONE GENERALE: PROGRAMMAZIONE TERRITORIALE E NEGOZIATA, INTERESSE, RELAZIONI EUROPEE E RELAZIONI INTERNAZIONALI.									
		TOTALE CAPITOLO 068237	0,00	0,00	0,00	0,00	0,00	0,00	0,00	0,00	0,00

PROGRAMMA "SUPPORTO IN FAVORE DELLE POLITICHE MINORILI" - RISORSE STABILI											
2015	068216	2.1.141.2.08.07 (CORRENTE OPERATIVA) (MEZZI STATO).									
		SPESA PER PRESTAZIONI PROFESSIONALI SPECIALISTICHE PER L'ATTUAZIONE DEL PROGETTO "SUPPORTO ALLE POLITICHE MINORILI IN SERIE - RAFFORZAMENTO ISTITUZIONALE PER IL SERVIZIO REGIONALE PER LA PROTEZIONE DEI DIRITTI DELL'INFANZIA E ARMONIZZAZIONE DELLA LEGISLAZIONE CON LA NORMATIVA U.E." (CONVENZIONE CON IL MINISTERO DEGLI AFFARI EUROPEI DICEMBRE 2008 CON LA REGIONE FRUIVI VENETA GIULIA) - PROTOCOLLO D'INTESA CON LA REGIONE FRUIVI VENETA GIULIA.									
		NOTE: NUOVA ISTITUZIONE DIREZIONE GENERALE: PROGRAMMAZIONE TERRITORIALE E NEGOZIATA, INTERESSE, RELAZIONI EUROPEE E RELAZIONI INTERNAZIONALI.									
		TOTALE CAPITOLO 068216	0,00	0,00	0,00	0,00	0,00	0,00	0,00	0,00	0,00
		TOTALE UPE 1.5.2.2. 20243	0,00	0,00	0,00	0,00	0,00	0,00	0,00	0,00	0,00
		di cui Competenza	0,00	0,00	0,00	0,00	0,00	0,00	0,00	0,00	0,00
		di cui Residui	0,00	0,00	0,00	0,00	0,00	0,00	0,00	0,00	0,00

PROGRAMMA "SUPPORTO IN FAVORE DELLE POLITICHE MINORILI" - RISORSE STABILI											
2015	068233	2.1.141.2.08.07 (CORRENTE OPERATIVA) (MEZZI STATO).									
		SPESA PER L'ATTUAZIONE DEL PROGRAMMA "SUPPORTO IN FAVORE PER IL DECENTRAMENTO DEI SERVIZI SOCIALI E DEL SERVIZIO NAZIONALE PER LE ADOZIONI E LA PROTEZIONE DEI DIRITTI DELL'INFANZIA E ARMONIZZAZIONE DELLA LEGISLAZIONE CON LA NORMATIVA U.E." (CONVENZIONE CON IL MINISTERO DEGLI AFFARI EUROPEI DICEMBRE 2008 CON LA REGIONE FRUIVI VENETA GIULIA) - PROTOCOLLO D'INTESA CON LA REGIONE FRUIVI VENETA GIULIA.									
		NOTE: NUOVA ISTITUZIONE DIREZIONE GENERALE: PROGRAMMAZIONE TERRITORIALE E NEGOZIATA, INTERESSE, RELAZIONI EUROPEE E RELAZIONI INTERNAZIONALI.									
		TOTALE CAPITOLO 068233	15.440,00	0,00	0,00	0,00	15.440,00	0,00	0,00	0,00	0,00

PROGRAMMA "SUPPORTO IN FAVORE DELLE POLITICHE MINORILI" - RISORSE STABILI											
2015	068239	2.1.141.2.08.07 (CORRENTE OPERATIVA) (MEZZI STATO).									
		SPESA PER L'ATTUAZIONE DEL PROGRAMMA "SUPPORTO IN FAVORE PER IL DECENTRAMENTO DEI SERVIZI SOCIALI E DEL SERVIZIO NAZIONALE PER LE ADOZIONI E LA PROTEZIONE DEI DIRITTI DELL'INFANZIA E ARMONIZZAZIONE DELLA LEGISLAZIONE CON LA NORMATIVA U.E." (CONVENZIONE CON IL MINISTERO DEGLI AFFARI EUROPEI DICEMBRE 2008 CON LA REGIONE FRUIVI VENETA GIULIA) - PROTOCOLLO D'INTESA CON LA REGIONE FRUIVI VENETA GIULIA.									
		NOTE: NUOVA ISTITUZIONE DIREZIONE GENERALE: PROGRAMMAZIONE TERRITORIALE E NEGOZIATA, INTERESSE, RELAZIONI EUROPEE E RELAZIONI INTERNAZIONALI.									
		TOTALE CAPITOLO 068239	96.000,00	0,00	0,00	0,00	96.000,00	0,00	0,00	0,00	0,00

PARTE I AREA DI INTERVENTO 5 FUNZIONE OBIETTIVO 2

REGIONE EMILIA-ROMAGNA

RENDICONTO GENERALE PER L'ESERCIZIO FINANZIARIO 2015

PARTE SPESA

ESERCIZIO	CAPITOLO	DESCRIZIONE DEL CAPITOLO	ANASS SPENDITE (SPESA COMPLESSIVA + R.P. INIZIALI)	SPANZIAMENTO DI CASSA	PAGAMENTI IN CONTRO COMANDA E RESIDUI	INTERESSI ASSUMI NELLA SPESA	RISORSE DI IMPRESA SU SPANZIAMENTI DI COMPETENZA	RISORSE DI PERMANENZA SU SPANZIAMENTI DI CASSA	ELIMINAZIONI DEI RESIDUI	
									PER INSERIMENTO PER PERSECUZIONE	RESIDUI PASSIVI DA RIPORTARE
CON IL MINISTERO DEGLI AFFARI ESTERI DEL 9 DICEMBRE 2008 REP. N. 1314 DEL 12 GENNAIO 2009 - MEZZI STATALI Direzione Generale: PROGRAMMAZIONE TERRITORIALE E NECESSITA', INTERESSE, RELAZIONI EUROPEE E RELAZIONI INTERNAZIONALI										
		TOTALE CAPITOLO 068239	96.000,00	96.000,00	80.100,00	0,00	0,00	15.900,00	0,00	15.900,00
2015	068277	2.1.142.2.08.07 (CORRENTE OPERATIVA) (MEZZI PROPRI)	111.440,00	96.000,00	80.100,00	0,00	15.440,00	15.900,00	0,00	15.900,00
2014	068277	2.1.142.2.08.07 (CORRENTE OPERATIVA) (MEZZI PROPRI) DI SOSTEGNO DEL PROGETTO INDIVIDUALIZZATI DI ASSISTENZA E DEI PROGRAMMI DI PROTEZIONE SOCIALE NELL'AMBITO DEL PROGETTO REGIONALE "OLTRE LA STRADA" (ART.13, L. 11 AGOSTO 2003, N. 228, D.P.R. N. 237/2005; ART.18, D.LGS. 286/98 E D.P.R. N. 344/99) - QUOTA REGIONALE Direzione Generale: SANITA' E POLITICHE SOCIALI E PER L'INTEGRAZIONE	13.440,00	96.000,00	0,00	0,00	0,00	13.900,00	0,00	13.900,00
		TOTALE CAPITOLO 068279	126.299,31	133.765,79	63.047,48	124.085,72	2.213,59	24.168,21	0,00	61.038,24
2015	068279	2.1.142.2.08.07 (CORRENTE OPERATIVA) (MEZZI PROPRI) DI SOSTEGNO DEL PROGETTO INDIVIDUALIZZATI DI ASSISTENZA E DEI PROGRAMMI DI PROTEZIONE SOCIALE NELL'AMBITO DEL PROGETTO REGIONALE "OLTRE LA STRADA" (ART.13, L. 11 AGOSTO 2003, N. 228, D.P.R. N. 237/2005; ART.18, D.LGS. 286/98 E D.P.R. N. 344/99) - QUOTA REGIONALE Direzione Generale: SANITA' E POLITICHE SOCIALI E PER L'INTEGRAZIONE	0,00	0,00	0,00	0,00	0,00	0,00	0,00	0,00
		TOTALE CAPITOLO 068235	192.849,41	153.765,79	129.597,58	124.085,72	2.213,59	24.168,21	0,00	61.038,24
2015	068235	2.1.162.2.08.07 (CORRENTE OPERATIVA) (MEZZI PROPRI) CONTRIBUTI AD ASSOCIAZIONI E ALTRE ISTITUZIONI SOCIALI PRIVATE SENZA SCOPO DI LUCRO PER L'ATTUAZIONE DI PROGETTI INDIVIDUALIZZATI DI ASSISTENZA E PROGRAMMI DI "OLTRE LA STRADA" (ART.13, L. 11 AGOSTO 2003, N. 228, D.P.R. 237/2005 E ART.18, D.LGS. 286/98) - QUOTA REGIONALE Direzione Generale: SANITA' E POLITICHE SOCIALI E PER L'INTEGRAZIONE	18.227,74	17.513,83	9.113,87	18.227,74	0,00	5.513,89	0,00	9.113,87
2014	068235	2.1.162.2.08.07 (CORRENTE OPERATIVA) (MEZZI PROPRI) CONTRIBUTI AD ASSOCIAZIONI E ALTRE ISTITUZIONI SOCIALI PRIVATE SENZA SCOPO DI LUCRO PER L'ATTUAZIONE DI PROGETTI INDIVIDUALIZZATI DI ASSISTENZA E PROGRAMMI DI "OLTRE LA STRADA" (ART.13, L. 11 AGOSTO 2003, N. 228, D.P.R. 237/2005 E ART.18, D.LGS. 286/98) - QUOTA REGIONALE Direzione Generale: SANITA' E POLITICHE SOCIALI E PER L'INTEGRAZIONE	2.886,07	0,00	2.886,07	0,00	0,00	0,00	0,00	0,00
		TOTALE CAPITOLO 068237	21.113,81	17.513,83	11.999,94	18.227,74	0,00	5.513,89	0,00	9.113,87
2015	068237	2.1.142.2.08.07 (CORRENTE OPERATIVA) (MEZZI PROPRI) SPESE PER ACQUISTO DI SERVIZI INFORMATICI IN ATTUAZIONE DEL PROGETTO REGIONALE "OLTRE LA STRADA" (ART.13, L. 11 AGOSTO 2003, N. 228, D.P.R. N. 237/2005; ART.18, D.LGS. 286/98) - QUOTA REGIONALE Direzione Generale: SANITA' E POLITICHE SOCIALI E PER L'INTEGRAZIONE	0,00	0,00	0,00	0,00	0,00	0,00	0,00	0,00
		TOTALE CAPITOLO 068238	0,00	0,00	0,00	0,00	0,00	0,00	0,00	0,00
2015	068238	2.1.142.2.08.07 (CORRENTE OPERATIVA) (MEZZI PROPRI) SPESE PER CONSULENZE IN ATTUAZIONE DELLE MISURE DI SOSTEGNO DEL PROGETTO INDIVIDUALIZZATI DI ASSISTENZA E DEI PROGRAMMI DI PROTEZIONE SOCIALE NELL'AMBITO DEL PROGETTO REGIONALE "OLTRE LA STRADA" (ART.13, L. 11 AGOSTO 2003, N. 228, D.P.R. N. 237/2005; ART.18, D.LGS. 286/98 E D.P.R. N. 344/99) - QUOTA REGIONALE Direzione Generale: SANITA' E POLITICHE SOCIALI E PER L'INTEGRAZIONE	0,00	0,00	0,00	0,00	0,00	0,00	0,00	0,00
		TOTALE CAPITOLO 068239	0,00	0,00	0,00	0,00	0,00	0,00	0,00	0,00
		TOTALE UPR 1.5.2.2.20258	213.863,22	171.279,62	141.597,52	142.313,46	2.213,59	29.682,10	0,00	70.152,11
		TOTALE UPR 1.5.2.2.20258	144.827,05	171.279,62	72.161,35	142.313,46	2.213,59	29.682,10	0,00	70.152,11
		TOTALE UPR 1.5.2.2.20259	69.436,17	0,00	69.436,17	0,00	0,00	0,00	0,00	0,00
		PROGETTI SPECIALI DI ASSISTENZA SOCIALE - ALTRE RISORSE VINCOLE	0,00	0,00	0,00	0,00	0,00	0,00	0,00	0,00
2015	068390	2.1.142.2.08.07 (CORRENTE OPERATIVA) (ALTRI VINCOLI) SPESE PER CONSULENZE IN ATTUAZIONE DEL FONDO EUROPEO MATERIA DI INTEGRAZIONE NELL'AMBITO DEL PIANO EUROPEO (FEI) D'INTERAZIONE DI CITTADINI DI PAESI TERZI 2007/2013 Direzione Generale: SANITA' E POLITICHE SOCIALI E PER L'INTEGRAZIONE	0,00	0,00	0,00	0,00	0,00	0,00	0,00	0,00

PARTE I AREA DI INTERVENTO 5 FUNZIONE OBIETTIVO 2

323

REGIONE EMILIA-ROMAGNA

RENDICONTO GENERALE PER L'ESERCIZIO FINANZIARIO 2015

PARTI SPESA

BANCA SPENDITRICE (SERVIZI FINANZIARI + R.R. PP. INIZIALI)	SPANZIAMENTO DI CASSA	PAOLAMENTI IN CONTRO COMPLESSA E RESIDUI	INTERESSI ASSUMI NELLA ESERCIZIO	ESERCIZIO IN COMPARTIAMENTO DI COMPETENZA	ESERCIZIO IN COMPARTIAMENTO DI COMPETENZA	ESERCIZIO IN COMPARTIAMENTO DI COMPETENZA	ESERCIZIO IN COMPARTIAMENTO DI COMPETENZA	ESERCIZIO IN COMPARTIAMENTO DI COMPETENZA	ESERCIZIO IN COMPARTIAMENTO DI COMPETENZA	ESERCIZIO IN COMPARTIAMENTO DI COMPETENZA	ESERCIZIO IN COMPARTIAMENTO DI COMPETENZA	ESERCIZIO IN COMPARTIAMENTO DI COMPETENZA	ESERCIZIO IN COMPARTIAMENTO DI COMPETENZA	ESERCIZIO IN COMPARTIAMENTO DI COMPETENZA
2015	068332	2.1.141.2.08.07 (CORRENTE OPERATIVA) (ALTRI VINCOLI) SPESA PER ACQUISTO SERVIZI IN ATTIVAZIONE DI PROGETTI IN MATERIA DI INTEGRAZIONE NELL'AMBITO DEL FONDO EUROPEO PER L'INTEGRAZIONE DI CITTADINI DI PAESI TERZI 2007-2013 (FEI) L'INTEGRAZIONE DIREZIONE GENERALE: SANITA' E POLITICHE SOCIALI E PER L'INTEGRAZIONE	0,00	0,00	0,00	0,00	0,00	0,00	0,00	0,00	0,00	0,00	0,00	0,00
TOTALE CAPITOLATO 068332														
2015	068334	2.1.141.2.08.07 (CORRENTE OPERATIVA) (ALTRI VINCOLI) SPESA PER ACQUISTO SERVIZI IN ATTIVAZIONE DI PROGETTI IN MATERIA DI INTEGRAZIONE NELL'AMBITO DEL FONDO EUROPEO PER L'INTEGRAZIONE DI CITTADINI DI PAESI TERZI 2007-2013 (FEI) DIREZIONE GENERALE: SANITA' E POLITICHE SOCIALI E PER L'INTEGRAZIONE	0,00	0,00	0,00	0,00	0,00	0,00	0,00	0,00	0,00	0,00	0,00	0,00
TOTALE CAPITOLATO 068334														
2015	068336	2.1.141.2.08.07 (CORRENTE OPERATIVA) (ALTRI VINCOLI) SPESA PER ORGANIZZAZIONE EVENTI IN ATTIVAZIONE DI PROGETTI IN MATERIA DI INTEGRAZIONE NELL'AMBITO DEL FONDO EUROPEO PER L'INTEGRAZIONE DI CITTADINI DI PAESI TERZI 2007-2013 (FEI) DIREZIONE GENERALE: SANITA' E POLITICHE SOCIALI E PER L'INTEGRAZIONE	0,00	0,00	0,00	0,00	0,00	0,00	0,00	0,00	0,00	0,00	0,00	0,00
TOTALE CAPITOLATO 068336														
TOTALE UPR 1.5.2.2. 20253														
DI CUI COMPETENZA														
DI CUI RESIDUI														
2015	068398	2.1.141.2.08.07 (CORRENTE OPERATIVA) (MEZZI STATO) SPESA PER ACQUISTO BENI E SERVIZI IN ATTIVAZIONE DI PROGETTI IN MATERIA DI INTEGRAZIONE NELL'AMBITO DEL FONDO EUROPEO PER L'INTEGRAZIONE DI CITTADINI DI PAESI TERZI 2007-2013 (FEI) DIREZIONE GENERALE: SANITA' E POLITICHE SOCIALI E PER L'INTEGRAZIONE	0,00	0,00	0,00	0,00	0,00	0,00	0,00	0,00	0,00	0,00	0,00	0,00
TOTALE CAPITOLATO 068398														
UPR 1.5.2.2.20256														
PROGETTI SPECIALI DI ASSISTENZA SOCIALE - RISORSE STATALI														
2015	057255	2.1.141.2.08.07 (CORRENTE OPERATIVA) (MEZZI STATO) CONTRIBUTI AD ASSOCIAZIONI DI VOLONTARIATO E AD ALTRI ORGANISMI SENZA SCOPO DI LUCRO A SOSTEGNO DEI SERVIZI DI TELEFONIA RIVOLTI ALLE PERSONE ANZIANE (ART. 801, COMMA 1, LETTERA C) LEGGE N. 200/2007 DIREZIONE GENERALE: SANITA' E POLITICHE SOCIALI E PER L'INTEGRAZIONE	419.206,69	293.444,68	0,00	0,00	0,00	0,00	0,00	0,00	0,00	0,00	0,00	0,00
TOTALE CAPITOLATO 057255														
2015	068197	2.1.141.2.08.07 (CORRENTE OPERATIVA) (MEZZI STATO) L'ATTIVAZIONE DI PROGETTI NELL'AMBITO DEL FONDO EUROPEO PER L'INTEGRAZIONE DI CITTADINI DI PAESI TERZI 2007-2013 (FEI) NELL'AMBITO DEL PROGRAMMA GENERALE "SOLIDARETA' E GESTIONE DEI FLUSSI MIGRATORI" (L.16 APRILE 1987, N.18 31) DECISIONE DEL COMITATO REGIONALE PER L'INTEGRAZIONE DI CITTADINI DI PAESI TERZI N. 2007/159/DE DEL 29 GIUGNO 2007) - MEZZI STATALI NOTE: NUOVA ISTITUZIONE DIREZIONE GENERALE: SANITA' E POLITICHE SOCIALI E PER L'INTEGRAZIONE	0,00	0,00	0,00	0,00	0,00	0,00	0,00	0,00	0,00	0,00	0,00	0,00
TOTALE CAPITOLATO 068197														
2015														
068199														
2.1.141.2.08.07 (CORRENTE OPERATIVA) (MEZZI STATO) SPESA PER UTENZE E CANONI PER L'ATTIVAZIONE DI PROGETTI IN MATERIA DI INTEGRAZIONE DI CITTADINI DI PAESI TERZI 2007-2013 (FEI) NELL'AMBITO DEL PROGRAMMA GENERALE "SOLIDARETA' E GESTIONE DEI FLUSSI MIGRATORI" (L.16 APRILE 1987, N.18 31) DECISIONE DEL COMITATO REGIONALE PER L'INTEGRAZIONE DI CITTADINI DI PAESI TERZI N. 2007/159/DE DEL 29 GIUGNO 2007) - MEZZI STATALI NOTE: NUOVA ISTITUZIONE DIREZIONE GENERALE: SANITA' E POLITICHE SOCIALI E PER L'INTEGRAZIONE														
TOTALE CAPITOLATO 068199														
2015														
068241														
2.1.151.2.08.07 (CORRENTE OPERATIVA) (MEZZI STATO) BENEFICENZIARE DELLE QUOTE DI COMPETENZA PER L'ATTIVAZIONE DI PROGETTI NELL'AMBITO DEL FONDO EUROPEO PER L'INTEGRAZIONE DI CITTADINI DI PAESI TERZI 2007-2013 (FEI) NELL'AMBITO DEL PROGRAMMA GENERALE "SOLIDARETA' E GESTIONE DEI FLUSSI MIGRATORI" (L.16 APRILE 1987, N.18 31) DIREZIONE GENERALE: SANITA' E POLITICHE SOCIALI E PER L'INTEGRAZIONE														
TOTALE CAPITOLATO 068241														
2015														
068241														
2.1.151.2.08.07 (CORRENTE OPERATIVA) (MEZZI STATO) BENEFICENZIARE DELLE QUOTE DI COMPETENZA PER L'ATTIVAZIONE DI PROGETTI NELL'AMBITO DEL FONDO EUROPEO PER L'INTEGRAZIONE DI CITTADINI DI PAESI TERZI 2007-2013 (FEI) NELL'AMBITO DEL PROGRAMMA GENERALE "SOLIDARETA' E GESTIONE DEI FLUSSI MIGRATORI" (L.16 APRILE 1987, N.18 31) DIREZIONE GENERALE: SANITA' E POLITICHE SOCIALI E PER L'INTEGRAZIONE														
TOTALE CAPITOLATO 068241														

PARTI AREA DI INTERVENTO 5 FUNZIONE OBIETTIVO 2

REGIONE EMILIA-ROMAGNA

RENDICONTO GENERALE PER L'ESERCIZIO FINANZIARIO 2015 PARTE SPESA

BANCA SPENDITE (SPESA CORRENTE + R.P. INIZIALI)	STABILIMENTO DI CASSA	PARCHEGGI IN CONTRO CORRENZA E RESIDUI	INTERESSI ASSUMI NEL SERVIZIO	RICORRUTE DI TERREZI STABILIMENTI DI COMPETENZA	RICORRUTE DI STABILIMENTI DI CASSA	PER INCASSI STRAORDINARI PER PERAZIONE	RESIDUI PASSIVI DA INCASSARE				
ESERCIZIO CAPITOLATO											
DESCRIZIONE DEL CAPITOLATO											
2015	068241	N.183/ DECISIONE DEL CONSIGLIO N. 2007/435/CE DEL 25 GIUGNO 2007) - MEZZI SPERALI	1.340.319,60	1.094.198,60	842.880,00	246.120,00	5.198,60	251.318,60	246.120,00	0,00	246.120,00
Direzione Generale: SANITA' E POLITICHE SOCIALI E PER L'INTEGRAZIONE											
TOTALE CAPITOLATO 068241											
2015	068243	2.1.153.2.08.07 (CORRENTE OPERATIVA) (MEZZI STATO)	119.198,02	334.628,61	17.800,00	93.960,00	25.238,02	20.986,61	93.960,00	0,00	76.160,00
TRASFERIMENTI A AMMINISTRAZIONI LOCALI CO-BENEFICIARIE DELLE QUOTE DI COMPETENZA PER L'ATTUAZIONE DI PROGETTI NELL'AMBITO DEL FONDO EUROPEO PER LO SVILUPPO REGIONALE (FEI) NELLA LINEA D'INTERVENTO "SOLIDARIETA' E GESTIONE DEI FLUSSI MIGRATORI" (L.16 APRILE 1987, N.183/ DECISIONE DEL CONSIGLIO N. 2007/435/CE DEL 25 GIUGNO 2007) - MEZZI SPERALI											
Direzione Generale: SANITA' E POLITICHE SOCIALI E PER L'INTEGRAZIONE											
TOTALE CAPITOLATO 068243											
2015	068246	2.1.153.2.08.07 (CORRENTE OPERATIVA) (MEZZI STATO)	52.270,00	211.350,00	0,00	42.270,00	10.000,00	42.270,00	0,00	0,00	42.270,00
TRASFERIMENTO A IVSSE CO-BENEFICIARIE DELLE QUOTE DI COMPETENZA PER L'ATTUAZIONE DI PROGETTI NELL'AMBITO DEL FONDO EUROPEO PER LO SVILUPPO REGIONALE (FEI) NELLA LINEA D'INTERVENTO "SOLIDARIETA' E GESTIONE DEI FLUSSI MIGRATORI" (L.16 APRILE 1987, N.183/ DECISIONE DEL CONSIGLIO N. 2007/435/CE DEL 25 GIUGNO 2007) - MEZZI SPERALI											
Direzione Generale: SANITA' E POLITICHE SOCIALI E PER L'INTEGRAZIONE											
TOTALE CAPITOLATO 068246											
2015	068248	2.1.162.2.08.07 (CORRENTE OPERATIVA) (MEZZI STATO)	83.200,20	73.700,35	7.500,10	71.721,33	11.478,87	43.699,95	15.000,20	0,00	64.221,23
TRASFERIMENTI A ISTITUZIONI SOCIALI PRIVATE CO-BENEFICIARIE DELLE QUOTE DI COMPETENZA PER L'ATTUAZIONE DI PROGETTI NELL'AMBITO DEL FONDO EUROPEO PER LO SVILUPPO REGIONALE (FEI) NELLA LINEA D'INTERVENTO "SOLIDARIETA' E GESTIONE DEI FLUSSI MIGRATORI" (L.16 APRILE 1987, N.183/ DECISIONE DEL CONSIGLIO N. 2007/435/CE DEL 25 GIUGNO 2007) - MEZZI SPERALI											
Direzione Generale: SANITA' E POLITICHE SOCIALI E PER L'INTEGRAZIONE											
TOTALE CAPITOLATO 068248											
2015	068259	2.1.141.2.08.07 (CORRENTE OPERATIVA) (MEZZI STATO)	6.000,00	210,00	0,00	0,00	6.000,00	210,00	0,00	0,00	0,00
SPESA PER ACQUISTO DI SERVIZI INFORMATICI PER L'ATTUAZIONE DI PROGETTI NELL'AMBITO DEL FONDO EUROPEO PER LO SVILUPPO REGIONALE (FEI) NELLA LINEA D'INTERVENTO "SOLIDARIETA' E GESTIONE DEI FLUSSI MIGRATORI" (L.16 APRILE 1987, N.183/ DECISIONE DEL CONSIGLIO N. 2007/435/CE DEL 25 GIUGNO 2007) - MEZZI SPERALI											
Direzione Generale: SANITA' E POLITICHE SOCIALI E PER L'INTEGRAZIONE											
TOTALE CAPITOLATO 068259											
2015	068261	2.1.141.2.08.07 (CORRENTE OPERATIVA) (MEZZI STATO)	112.017,65	33.605,30	12.792,00	12.792,00	99.225,65	20.813,30	0,00	0,00	0,00
L'ATTUAZIONE DI PROGETTI NELL'AMBITO DEL FONDO EUROPEO PER LO SVILUPPO REGIONALE (FEI) NELLA LINEA D'INTERVENTO "SOLIDARIETA' E GESTIONE DEI FLUSSI MIGRATORI" (L.16 APRILE 1987, N.183/ DECISIONE DEL CONSIGLIO N. 2007/435/CE DEL 25 GIUGNO 2007) - MEZZI SPERALI											
Direzione Generale: SANITA' E POLITICHE SOCIALI E PER L'INTEGRAZIONE											
TOTALE CAPITOLATO 068261											
2.1.153.2.08.07 (CORRENTE OPERATIVA) (MEZZI STATO)											
CONTRIBUTI ALLE AMMINISTRAZIONI PUBBLICHE PER L'ATTUAZIONE DI PROGETTI INDIVIDUALIZZATI DI ASSISTENZA SOCIALE (ART.13 D. L. N.237/2005) - MEZZI STATALI											
PROGETTO REGIONALE "OLTRE LA STRADA" (ART.13 D. L. N.237/2005) - MEZZI STATALI											
AGOSTO 2003, N.228, D.P.R. N.237/2005, ART.18, D. LGS. 286/98 E D.P.R. N. 394/99) - QUOTA STATALE											

PARTE I AREA DI INTERVENTO 5 FUNZIONE OBIETTIVO 2

PARTE I AREA DI INTERVENTO 5 FUNZIONE OBIETTIVO 2

REGIONE EMILIA-ROMAGNA		RENDICONTO GENERALE PER L'ESERCIZIO FINANZIARIO 2015										PARTE SPESA	
BANCA SPENDITRICE (SPESA COMPLESSIVA + R.R. PP. INIZIALI)	SPANDIMENTO DI CASSA	PAIAMENTI IN CONTRO CONTABILITÀ RESIDUI	INTERESSI ASSUMTI NELLA SPESA	RICORRERE DI TERAPIE SPENDITRICE	RICORRERE DI SPANDIMENTI DI CASSA	PER INCASSI STRAORDINARI PER PERSECUZIONE RETRIBUTIVA	RESIDUI PASSIVI DA INCASSARE						
DESCRIZIONE DEL CAPITOLO													
2015	068232	1.132.279,31	903.652,87	760.948,49	730.583,04	10.938,97	142.704,38	0,00	0,00	0,00	0,00	360.391,85	
Direzione Generale: SANITA' E POLITICHE SOCIALI E PER L'INTEGRAZIONE TOTALE CAPITOLO 068232													
2015	068233	75.970,75	75.970,75	0,00	0,00	75.970,75	75.970,75	0,00	0,00	0,00	0,00	0,00	
2.1.141.2.08.07 (CORRENTE OPERATIVA) (MEZZI STATO) SPESE PER ACQUISTO DI ALTRI SERVIZI IN ATTUAZIONE DELLE ATTIVITÀ OPERATIVE DI ASSISTENZA E DI PROTEZIONE SOCIALE NEL TERRITORIO REGIONALE "OLTRE LA STRADA" (ART. 13, L. 11 AGOSTO 2003, N. 229, D.P.R. N. 27/2005, ART. 13, D. LGS. 286/98) - MEZZI STATALI Direzione Generale: SANITA' E POLITICHE SOCIALI E PER L'INTEGRAZIONE TOTALE CAPITOLO 068233													
2015	068234	5.000,00	5.000,00	0,00	0,00	5.000,00	5.000,00	0,00	0,00	0,00	0,00	0,00	
2.1.141.2.08.07 (CORRENTE OPERATIVA) (MEZZI STATO) SPESE PER ACQUISTO DI ALTRI SERVIZI IN ATTUAZIONE DELLE ATTIVITÀ OPERATIVE DI ASSISTENZA E DI PROTEZIONE SOCIALE NEL TERRITORIO REGIONALE "OLTRE LA STRADA" (ART. 13, L. 11 AGOSTO 2003, N. 229, D.P.R. N. 27/2005, ART. 13, D. LGS. 286/98) - MEZZI STATALI Direzione Generale: SANITA' E POLITICHE SOCIALI E PER L'INTEGRAZIONE TOTALE CAPITOLO 068234													
2015	068236	41.617,00	41.617,00	0,00	0,00	41.617,00	41.617,00	0,00	0,00	0,00	0,00	0,00	
2.1.141.2.08.07 (CORRENTE OPERATIVA) (MEZZI STATO) SPESE PER ORGANIZZAZIONE EVENTI MATERIALI PROMOZIONALI E PER SPENDITRICE PER ATTIVITÀ OPERATIVE DI ASSISTENZA E DI PROTEZIONE SOCIALE DEI MIGRANTI REGOLARMENTE PRESENTI (DECRETO MINISTERIALE 1998, N. 286) - MEZZI STATALI Direzione Generale: SANITA' E POLITICHE SOCIALI E PER L'INTEGRAZIONE TOTALE CAPITOLO 068236													
2014	068237	8.620,98	0,00	8.620,98	0,00	0,00	0,00	0,00	0,00	0,00	0,00	27.224,07	
2.1.142.2.08.07 (CORRENTE OPERATIVA) (MEZZI STATO) CONTRIBUTI A SOGNO PER ATTIVITÀ OPERATIVE DI ASSISTENZA E DI PROTEZIONE SOCIALE DEI MIGRANTI REGOLARMENTE PRESENTI (DECRETO MINISTERIALE 1998, N. 286) - MEZZI STATALI Direzione Generale: SANITA' E POLITICHE SOCIALI E PER L'INTEGRAZIONE TOTALE CAPITOLO 068237													
2015	068238	63.069,12	52.315,61	35.845,05	54.448,14	0,00	16.470,56	0,00	0,00	0,00	0,00	27.224,07	
2.1.142.2.08.07 (CORRENTE OPERATIVA) (MEZZI STATO) SPESE PER CONSULENZE PER LA REALIZZAZIONE DI INTERVENTI IN MATERIA DI INSERIMENTO LAVORATIVO E DI INTEGRAZIONE LEGISLATIVO 25 LUGLIO 1998, N. 286) - MEZZI STATALI Direzione Generale: SANITA' E POLITICHE SOCIALI E PER L'INTEGRAZIONE TOTALE CAPITOLO 068238													
2015	068239	0,00	0,00	0,00	0,00	0,00	0,00	0,00	0,00	0,00	0,00	0,00	
2.1.152.2.08.07 (CORRENTE OPERATIVA) (MEZZI STATO) CONTRIBUTI A ENTI DELLE AMMINISTRAZIONI LOCALI PER L'ATTUAZIONE DI PROGETTI ED INIZIATIVE NELL'AMBITO DEL CENTRO REGIONALE CONTRO LE DISCRIMINAZIONI E CONVULSIONI RACCOMANDE PRESENTI (DECRETO MINISTERIALE 1998, N. 286/98) - MEZZI STATALI Direzione Generale: SANITA' E POLITICHE SOCIALI E PER L'INTEGRAZIONE TOTALE CAPITOLO 068239													
2015	068290	65.000,00	65.000,00	0,00	0,00	65.000,00	65.000,00	0,00	0,00	0,00	0,00	0,00	
2.1.141.2.08.07 (CORRENTE OPERATIVA) (MEZZI STATO) SPESE PER PRESTAZIONI PROFESSIONALI SPECIALISTICHE PER LA REALIZZAZIONE DI INTERVENTI IN MATERIA DI INSERIMENTO LAVORATIVO E DI INTEGRAZIONE LEGISLATIVO 25 LUGLIO 1998, N. 286) - MEZZI STATALI Direzione Generale: SANITA' E POLITICHE SOCIALI E PER L'INTEGRAZIONE TOTALE CAPITOLO 068290													

3-5-2016 - BOLLETTINO UFFICIALE DELLA REGIONE EMILIA-ROMAGNA - SUPPLEMENTO SPECIALE - N. 101

PARTE I AREA DI INTERVENTO 5 FUNZIONE OBIETTIVO 2

REGIONE EMILIA-ROMAGNA		RENDICONTO GENERALE PER L'ESERCIZIO FINANZIARIO 2015													PARTE SPESA							
ESERCIZIO	CAPITOLO	DESCRIZIONE DEL CAPITOLO		ANASS SPENDITE (SPESA COMPLESSIVA + R.R. PP. INIZIALI)		SPANDIMENTO DI CASSA		PAGAMENTI IN CONTRO CONTABILITÀ E RESIDUI		INTERESSI ASSUMI NELL'ESERCIZIO		RISORSE DI TERZIARI SPENDENTI DI COMPETENZA CASSA		RISORSE DI TERZIARI PAGANTI SU SPANDIMENTI DI CASSA		ELIMINAZIONI DEI RESIDUI PER INSISTENZA, PER PERIZIONE RIMPIAZZO		RESIDUI PASSIVI DA RIPORTARE				
2015	068231	2.1.141.2.08.07 (CORRENTE OPERATIVA) (MEZZI STATO)		65.000,00	65.000,00	0,00	0,00	0,00	0,00	0,00	0,00	65.000,00	65.000,00	0,00	0,00	0,00	0,00	0,00	0,00	0,00		
2015	068232	2.1.141.2.08.07 (CORRENTE OPERATIVA) (MEZZI STATO)		834.851,26	322.307,04	286.090,47	0,00	0,00	0,00	0,00	0,00	395.692,20	36.216,57	153.068,59	0,00	0,00	0,00	0,00	0,00	0,00		
2015	068233	2.1.142.2.08.07 (CORRENTE OPERATIVA) (MEZZI STATO)		69.371,38	20.811,41	0,00	0,00	0,00	0,00	0,00	0,00	69.371,38	20.811,41	0,00	0,00	0,00	0,00	0,00	0,00	0,00		
2015	068234	2.1.141.2.08.07 (CORRENTE OPERATIVA) (MEZZI STATO)		5.000,00	5.000,00	0,00	0,00	0,00	0,00	0,00	0,00	5.000,00	5.000,00	0,00	0,00	0,00	0,00	0,00	0,00	0,00		
2015	068236	2.1.141.2.08.07 (CORRENTE OPERATIVA) (MEZZI STATO)		1.000,00	1.000,00	0,00	0,00	0,00	0,00	0,00	0,00	1.000,00	1.000,00	0,00	0,00	0,00	0,00	0,00	0,00	0,00		
2015	068348	2.1.141.2.08.07 (CORRENTE OPERATIVA) (MEZZI STATO)		1.000,00	1.000,00	0,00	0,00	0,00	0,00	0,00	0,00	1.000,00	1.000,00	0,00	0,00	0,00	0,00	0,00	0,00	0,00		
2015	068349	2.1.142.2.08.07 (CORRENTE OPERATIVA) (MEZZI STATO)		0,00	0,00	0,00	0,00	0,00	0,00	0,00	0,00	0,00	0,00	0,00	0,00	0,00	0,00	0,00	0,00	0,00		
TOTALE CAPITOLO 068231				834.851,26	322.307,04	286.090,47	0,00	0,00	0,00	0,00	0,00	395.692,20	36.216,57	153.068,59	0,00	0,00	0,00	0,00	0,00	0,00		
TOTALE CAPITOLO 068232				22.500,00	22.500,00	0,00	0,00	0,00	0,00	0,00	0,00	0,00	22.500,00	22.500,00	0,00	0,00	0,00	0,00	0,00	0,00	0,00	
TOTALE CAPITOLO 068233				69.371,38	20.811,41	0,00	0,00	0,00	0,00	0,00	0,00	0,00	69.371,38	20.811,41	0,00	0,00	0,00	0,00	0,00	0,00	0,00	
TOTALE CAPITOLO 068234				5.000,00	5.000,00	0,00	0,00	0,00	0,00	0,00	0,00	0,00	5.000,00	5.000,00	0,00	0,00	0,00	0,00	0,00	0,00	0,00	
TOTALE CAPITOLO 068236				1.000,00	1.000,00	0,00	0,00	0,00	0,00	0,00	0,00	0,00	1.000,00	1.000,00	0,00	0,00	0,00	0,00	0,00	0,00	0,00	
TOTALE CAPITOLO 068348				1.000,00	1.000,00	0,00	0,00	0,00	0,00	0,00	0,00	0,00	1.000,00	1.000,00	0,00	0,00	0,00	0,00	0,00	0,00	0,00	
TOTALE CAPITOLO 068349				0,00	0,00	0,00	0,00	0,00	0,00	0,00	0,00	0,00	0,00	0,00	0,00	0,00	0,00	0,00	0,00	0,00	0,00	
TOTALE UPR 1.5.2.2.2. 20260				5.103.520,48	3.562.910,22	2.451.276,41	1.251.894,51	1.251.894,51	1.276.438,13	1.111.633,81	550.418,79	0,00	0,00	825.387,15	816.387,15	0,00	0,00	0,00	0,00	0,00	0,00	0,00
di cui Competenza				2.528.332,64	3.562.910,22	435.507,36	1.251.894,51	1.251.894,51	1.276.438,13	1.111.633,81	0,00	0,00	0,00	0,00	0,00	0,00	0,00	0,00	0,00	0,00	0,00	

REGIONE EMILIA-ROMAGNA

RENDICONTO GENERALE PER L'ESERCIZIO FINANZIARIO 2015

PARTE SPESA

BANCA SPENDITRICE (SPESA COMPLESSIVA + R.R. PP. INIZIALI)	SPANDIMENTO DI CASSA	PAIAMENTI IN CONTO CORRENTE E RESIDUI	INDEBITI ASSUMI NELLA SPESA	RICORRUTE DI TERPANI SPENDITRICE DI COMPETENZA	RICORRUTE DI TERPANI PER INDEBITAMENTI SU SPANDIMENTI DI CASSA	PER INDEBITAMENTI PER PERSECUZIONE	RESIDUI PASSIVI DA RIPORTARE
UPB 1.5.2.2.20265 PREVENZIONE E CONTRASTO DEL FENOMENO DELLE MITIGAZIONI GENITALI FEMMINILI - RISORSE STATALI	di cui Residui	2.575.187,84	0,00	2.015.769,05	0,00	550.418,79	9.000,00
2.1.141.2.08.07 (CORRENTE OPERATIVA) (MEZZI STATO)							
2015 U68195 SPESA PER ACQUISTO DI SERVIZI IN ATTUAZIONE DEL PROGRAMMA ATTUATIVO RELATIVO A INTERVENTI PER LA PREVENZIONE ED IL CONTRASTO DEL FENOMENO DELLE MITIGAZIONI GENITALI FEMMINILI E NELLA MONITORAGGIO DEL SISTEMA. (LEGGE 9 FEBBRAIO 2006, N.7) - MEZZI STATALI		0,00	0,00	0,00	0,00	0,00	0,00
NOTE: NUOVA ISTITUZIONE							
Direzione Generale: SANITA' E POLITICHE SOCIALI E PER L'INTEGRAZIONE							
TOTALE CAPITOLATO U68195		0,00	0,00	0,00	0,00	0,00	0,00
2.1.141.2.08.07 (CORRENTE OPERATIVA) (MEZZI STATO)							
2015 U68295 SPESA PER CONSULENZE IN ATTUAZIONE DEL PROGRAMMA ATTUATIVO RELATIVO A INTERVENTI PER LA PREVENZIONE ED IL CONTRASTO DEL FENOMENO DELLE MITIGAZIONI GENITALI FEMMINILI E NELLA MONITORAGGIO DEL SISTEMA. (LEGGE 9 FEBBRAIO 2006, N.7) - MEZZI STATALI		313,40	204.223,85	19.800,60	0,00	0,00	0,00
NOTE: NUOVA ISTITUZIONE							
Direzione Generale: SANITA' E POLITICHE SOCIALI E PER L'INTEGRAZIONE							
TOTALE CAPITOLATO U68295		313,40	204.223,85	19.800,60	0,00	0,00	0,00
TOTALE CAPITOLATO U68295		224.660,95	204.223,85	203.910,45	0,00	20.437,10	0,00
TOTALE UPB 1.5.2.2.20265	di cui Competenza	224.660,95	204.223,85	203.910,45	0,00	20.437,10	0,00
di cui Residui		224.347,55	0,00	203.910,45	0,00	20.437,10	0,00
UPB 1.5.2.2.20268 INIZIATIVE A FAVORE DELL'EMIGRAZIONE E DELL'IMMIGRAZIONE							
2.1.141.2.08.07 (CORRENTE OPERATIVA) (MEZZI PROPRI)							
2015 U68243 SPESA PER RAPPRESENTANZA, ORGANIZZAZIONE DI EVENTI, PUBBLICITA' E TRASFERITA PER INTERVENTI ED AZIONI A FAVORE DEGLI EMILIANO-ROMAGNOLI ALL'ESTERO (ART. 3 LETT. A) DEL D.L. N. 24 APRILE 2006, N.31).		0,00	0,00	0,00	0,00	0,00	0,00
NOTE: NUOVA ISTITUZIONE							
Direzione Generale: PROGRAMMAZIONE TERRITORIALE E NECESSITA', INTERESSE, RELAZIONI EUROPEE E RELAZIONI INTERNAZIONALI							
TOTALE CAPITOLATO U68243		0,00	0,00	0,00	0,00	0,00	0,00
2.1.141.2.08.07 (CORRENTE OPERATIVA) (MEZZI PROPRI)							
2015 U68246 SPESA PER BENI DI CONSUMO A FAVORE DEGLI EMILIANO-ROMAGNOLI ALL'ESTERO (ART. 3 LETT. A) DEL D.L. N. 24 APRILE 2006, N.31).		0,00	0,00	0,00	0,00	0,00	0,00
NOTE: NUOVA ISTITUZIONE							
Direzione Generale: PROGRAMMAZIONE TERRITORIALE E NECESSITA', INTERESSE, RELAZIONI EUROPEE E RELAZIONI INTERNAZIONALI							
TOTALE CAPITOLATO U68246		0,00	0,00	0,00	0,00	0,00	0,00
2.1.141.2.08.07 (CORRENTE OPERATIVA) (MEZZI PROPRI)							
2015 U68248 SPESA PER PRESTAZIONI PROFESSIONALI SPECIALISTICHE PER INTERVENTI ED AZIONI A FAVORE DEGLI EMILIANO-ROMAGNOLI ALL'ESTERO (ART. 3 LETT. A), B), C), D), F), G), H), L.R. 24 APRILE 2006, N.31)		0,00	0,00	0,00	0,00	0,00	0,00
NOTE: NUOVA ISTITUZIONE							
Direzione Generale: PROGRAMMAZIONE TERRITORIALE E NECESSITA', INTERESSE, RELAZIONI EUROPEE E RELAZIONI INTERNAZIONALI							
TOTALE CAPITOLATO U68248		0,00	0,00	0,00	0,00	0,00	0,00
2.1.141.2.08.07 (CORRENTE OPERATIVA) (MEZZI PROPRI)							
2015 U68272 SPESA PER ALTRI SERVIZI PER INTERVENTI ED AZIONI A FAVORE DEGLI EMILIANO-ROMAGNOLI ALL'ESTERO (ART. 3 LETT. A) DEL D.L. N. 24 APRILE 2006, N.31).		0,00	0,00	0,00	0,00	0,00	0,00
NOTE: NUOVA ISTITUZIONE							
Direzione Generale: PROGRAMMAZIONE TERRITORIALE E NECESSITA', INTERESSE, RELAZIONI EUROPEE E RELAZIONI INTERNAZIONALI							
TOTALE CAPITOLATO U68272		0,00	0,00	0,00	0,00	0,00	0,00
2.1.141.2.08.07 (CORRENTE OPERATIVA) (MEZZI PROPRI)							
2015 U68300 SPESA PER INTERVENTI ED AZIONI A FAVORE DEGLI EMILIANO-ROMAGNOLI ALL'ESTERO (ART. 3 LETT. A), B), C), D), F), G), H), L.R. 24 APRILE 2006, N.31).		0,00	113.150,19	98.150,19	0,00	0,00	0,00
NOTE: NUOVA ISTITUZIONE							
Direzione Generale: PROGRAMMAZIONE TERRITORIALE E NECESSITA', INTERESSE, RELAZIONI EUROPEE E RELAZIONI INTERNAZIONALI							
TOTALE CAPITOLATO U68300		118.238,59	113.150,19	113.150,19	0,00	5.088,40	0,00
2.1.141.2.08.07 (CORRENTE OPERATIVA) (MEZZI PROPRI)							
TOTALE CAPITOLATO U68300		118.238,59	113.150,19	113.150,19	0,00	5.088,40	0,00

PARTE I AREA DI INTERVENTO 5 FUNZIONE OBIETTIVO 2

328

REGIONE EMILIA-ROMAGNA

RENDICONTO GENERALE PER L'ESERCIZIO FINANZIARIO 2015

PARTE SPESA

ESERCIZIO	CAPITOLO	DESCRIZIONE DEL CAPITOLO	ANSA SPENDITE (SPESA COMPLESSIVA + R.R. PP. INIZIALI)	SPANDIMENTO DI CASSA	PAGAMENTI IN CONTO CORRENTE E RESIDUI	INTERESSI ASSUMI NELLA SPESA	RISORSE DI IMPRESA SU SPENDIMENTI DI CASSA	RISORSE DI IMPRESA SU SPENDIMENTI DI CASSA	PER INDEBITAMENTO PER PERIZIONE	RESIDUI PASSIVI DA INDEBITAMENTO
2015	068301	SPESA PER LAVORO FLESSIBILE PER ATTIVITA' DI STUDIO, ASSISTENZA E CONSULENZA, TUTORAGGIO PER GLI ITALIANI EMIGRATI CHE RIENTRANO IN ITALIA (ART. 4, COMMA 1, L. R. 24 APRILE 2006, N. 3)	0,00	0,00	0,00	0,00	0,00	0,00	0,00	0,00
		NOTE: NUOVA ISTITUZIONE								
		Direzione Generale: PROGRAMMAZIONE TERRITORIALE E NEGOZIATA, INTERESSE, RELAZIONI EUROPEE E RELAZIONI INTERNAZIONALI								
		TOTALE CAPITOLO 068301	0,00	0,00	0,00	0,00	0,00	0,00	0,00	0,00
2015	068302	2.1.141.2.08.07 (CORRENTE OPERATIVA) (MEZZI PROPRI) SPESA PER RAPPRESENTANZA, ORGANIZZAZIONE DI EVENTI, PUBBLICITA' E TRAFFIC PER LE ATTIVITA' DI STUDIO, ASSISTENZA E CONSULENZA, TUTORAGGIO PER GLI ITALIANI EMIGRATI CHE RIENTRANO IN ITALIA (ART. 4, COMMA 1, L. R. 24 APRILE 2006, N. 3)	0,00	0,00	0,00	0,00	0,00	0,00	0,00	0,00
		NOTE: NUOVA ISTITUZIONE								
		Direzione Generale: PROGRAMMAZIONE TERRITORIALE E NEGOZIATA, INTERESSE, RELAZIONI EUROPEE E RELAZIONI INTERNAZIONALI								
		TOTALE CAPITOLO 068302	0,00	0,00	0,00	0,00	0,00	0,00	0,00	0,00
2015	068303	2.1.141.2.08.07 (CORRENTE OPERATIVA) (MEZZI PROPRI) SPESA PER PRESTAZIONI PROFESSIONALI E SPECIALISTICHE PER TUTORAGGIO PER GLI ITALIANI EMIGRATI CHE RIENTRANO IN ITALIA (ART. 4, COMMA 1, L. R. 24 APRILE 2006, N. 3)	0,00	0,00	0,00	0,00	0,00	0,00	0,00	0,00
		NOTE: NUOVA ISTITUZIONE								
		Direzione Generale: PROGRAMMAZIONE TERRITORIALE E NEGOZIATA, INTERESSE, RELAZIONI EUROPEE E RELAZIONI INTERNAZIONALI								
		TOTALE CAPITOLO 068303	0,00	0,00	0,00	0,00	0,00	0,00	0,00	0,00
2015	068305	2.1.152.2.08.07 (CORRENTE OPERATIVA) (MEZZI PROPRI) TRASFERIMENTO AI COMUNI PER IL CONCORSO DELLE SPESSE A CARICO DELLA REGIONE EMILIA-ROMAGNA (ART. 4, COMMA 2, L. R. 24 APRILE 2006, N. 3)	45.000,00	31.500,00	0,00	4.803,06	40.196,94	31.500,00	0,00	4.803,06
		Direzione Generale: PROGRAMMAZIONE TERRITORIALE E NEGOZIATA, INTERESSE, RELAZIONI EUROPEE E RELAZIONI INTERNAZIONALI								
		TOTALE CAPITOLO 068305	45.000,00	31.500,00	0,00	4.803,06	40.196,94	31.500,00	0,00	4.803,06
2015	068307	2.1.162.2.08.07 (CORRENTE OPERATIVA) (MEZZI PROPRI) CONTRIBUTI AD ASSOCIAZIONI DI PROMOZIONE SOCIALE (ART. 4, COMMA 1, L. R. 24 APRILE 2006, N. 3)	11.704,37	27.123,76	4.025,00	0,00	7.676,37	8.703,24	0,00	0,00
		NOTE: NUOVA ISTITUZIONE								
		Direzione Generale: PROGRAMMAZIONE TERRITORIALE E NEGOZIATA, INTERESSE, RELAZIONI EUROPEE E RELAZIONI INTERNAZIONALI								
		TOTALE CAPITOLO 068307	11.704,37	27.123,76	4.025,00	0,00	7.676,37	8.703,24	0,00	0,00
2015	068307	2.1.162.2.08.07 (CORRENTE OPERATIVA) (MEZZI PROPRI) CONTRIBUTI AD ASSOCIAZIONI DI PROMOZIONE SOCIALE (ART. 4, COMMA 1, L. R. 24 APRILE 2006, N. 3)	27.639,93	0,00	14.399,52	0,00	0,00	0,00	0,00	0,00
		NOTE: NUOVA ISTITUZIONE								
		Direzione Generale: PROGRAMMAZIONE TERRITORIALE E NEGOZIATA, INTERESSE, RELAZIONI EUROPEE E RELAZIONI INTERNAZIONALI								
		TOTALE CAPITOLO 068307	27.639,93	0,00	14.399,52	0,00	0,00	0,00	0,00	0,00
2015	068309	2.1.160.2.08.07 (CORRENTE OPERATIVA) (MEZZI PROPRI) CONTRIBUTI AD ASSOCIAZIONI, ORGANIZZAZIONI ED ISTITUZIONI PRIVATE SENZA FINI DI LUCRO ESTERNE (U. E.), PER ATTIVITA' A CARATTERE SOCIO- ASSISTENZIALE, CULTURALE E FORMATIVO A FAVORE DEGLI EMIGRATI EMILIANO-ROMAGNOLI (ART. 6, L. R. 24 APRILE 2006, N. 3)	2.800,00	2.800,00	0,00	0,00	2.800,00	2.800,00	0,00	0,00
		NOTE: NUOVA ISTITUZIONE								
		Direzione Generale: PROGRAMMAZIONE TERRITORIALE E NEGOZIATA, INTERESSE, RELAZIONI EUROPEE E RELAZIONI INTERNAZIONALI								
		TOTALE CAPITOLO 068309	2.800,00	2.800,00	0,00	0,00	2.800,00	2.800,00	0,00	0,00
2015	068311	2.1.160.2.08.07 (CORRENTE OPERATIVA) (MEZZI PROPRI) CONTRIBUTI AD ASSOCIAZIONI, ORGANIZZAZIONI ED ISTITUZIONI PRIVATE SENZA FINI DI LUCRO ESTERNE (ART. 6, L. R. 24 APRILE 2006, N. 3)	2.800,00	2.800,00	2.800,00	0,00	0,00	0,00	0,00	0,00
		NOTE: NUOVA ISTITUZIONE								
		Direzione Generale: PROGRAMMAZIONE TERRITORIALE E NEGOZIATA, INTERESSE, RELAZIONI EUROPEE E RELAZIONI INTERNAZIONALI								
		TOTALE CAPITOLO 068311	2.800,00	2.800,00	2.800,00	0,00	0,00	0,00	0,00	0,00
2015	068313	2.1.162.2.08.07 (CORRENTE OPERATIVA) (MEZZI PROPRI) CONTRIBUTI AD ASSOCIAZIONI, ORGANIZZAZIONI ED ISTITUZIONI PRIVATE SENZA FINI DI LUCRO ESTERNE (ART. 6, L. R. 24 APRILE 2006, N. 3)	0,00	7.882,00	0,00	0,00	0,00	0,00	0,00	0,00
		NOTE: NUOVA ISTITUZIONE								
		Direzione Generale: PROGRAMMAZIONE TERRITORIALE E NEGOZIATA, INTERESSE, RELAZIONI EUROPEE E RELAZIONI INTERNAZIONALI								
		TOTALE CAPITOLO 068313	0,00	7.882,00	0,00	0,00	0,00	0,00	0,00	0,00
2015	068313	2.1.162.2.08.07 (CORRENTE OPERATIVA) (MEZZI PROPRI) CONTRIBUTI AD ASSOCIAZIONI, ORGANIZZAZIONI ED ISTITUZIONI PRIVATE SENZA FINI DI LUCRO ESTERNE (ART. 6, L. R. 24 APRILE 2006, N. 3)	5.600,00	0,00	2.800,00	0,00	0,00	0,00	0,00	0,00
		NOTE: NUOVA ISTITUZIONE								
		Direzione Generale: PROGRAMMAZIONE TERRITORIALE E NEGOZIATA, INTERESSE, RELAZIONI EUROPEE E RELAZIONI INTERNAZIONALI								
		TOTALE CAPITOLO 068313	5.600,00	0,00	2.800,00	0,00	0,00	0,00	0,00	0,00

PARTE I AREA DI INTERVENTO 5 FUNZIONE OBIETTIVO 2

329

PARTE I AREA DI INTERVENTO 5 FUNZIONE OBIETTIVO 2

REGIONE EMILIA-ROMAGNA		RENDICONTO GENERALE PER L'ESERCIZIO FINANZIARIO 2015										PARTE SPESA	
BANCA SPENDITRICE (SPESA COMPLESSIVA + R.R. PR. INIZIALI)	STANZIAMENTO DI CASSA	PAZIENZA IN CONTRO CREDITO E RESIDUI	TARGET ASSUNTI NEGLI ESERCIZI	ECCEZIONI DI IMPEGNI STABILIZZATI	ECCEZIONI DI IMPEGNI STABILIZZATI DI STANZIAMENTI DI CASSA	PER IMPEGNATA, PER IMPEGNATA PER PERAZIONE	RESIDUI PASSIVI DA RIPORTARE						
ESERCIZIO CAPITOLO	DESCRIZIONE DEL CAPITOLO	MASSA SPENDITRICE (SPESA COMPLESSIVA + R.R. PR. INIZIALI)	STANZIAMENTO DI CASSA	PAZIENZA IN CONTRO CREDITO E RESIDUI	TARGET ASSUNTI NEGLI ESERCIZI	ECCEZIONI DI IMPEGNI STABILIZZATI	ECCEZIONI DI IMPEGNI STABILIZZATI DI STANZIAMENTI DI CASSA	PER IMPEGNATA, PER IMPEGNATA PER PERAZIONE	RESIDUI PASSIVI DA RIPORTARE				
2015	068324	13.482,00	7.882,00	2.800,00	0,00	0,00	5.082,00	10.882,00	0,00	0,00	0,00		
	TOTALE CAPITOLO 068324												
2.1.142.2.08.07 (CORRENTE OPERATIVA) (MEZZI PROPRI)	SPESA PER ATTIVITA' DI STUDIO, ASSISTENZA E CONSULENZA, TUTORAGGIO PER GLI ATLETINI EMIGRATI CHE RITORNANO IN ITALIA, ATTIVITA' DI ASSISTENZA SOCIALE, ATTIVITA' DI RICERCA E NEGOZIATA, INTERESSE, RELAZIONI EUROPEE E RELAZIONI INTERNAZIONALI	0,00	0,00	0,00	0,00	0,00	0,00	0,00	0,00	0,00	0,00		
2015	068326	0,00	4.016,64	0,00	0,00	0,00	2.440,00	0,00	0,00	0,00	0,00		
2014	068326	4.080,08	0,00	1.576,64	0,00	0,00	0,00	63,44	2.440,00	0,00	2.440,00		
	TOTALE CAPITOLO 068326	4.080,08	4.016,64	1.576,64	0,00	0,00	2.440,00	63,44	2.440,00	0,00	2.440,00		
2.1.141.2.08.07 (CORRENTE OPERATIVA) (MEZZI PROPRI)	SPESA PER ATTIVITA' CULTURALI, FOMENTATIVE, DI INFORMAZIONE E RICERCA SUL FENOMENO MIGRATORIO EMILIANO-ROMAGNOLO (ART. 5 L.R. 24 APRILE 2006, N. 3)												
2015	068328	0,00	0,00	0,00	0,00	0,00	0,00	0,00	0,00	0,00	0,00		
2014	068328	0,00	0,00	0,00	0,00	0,00	0,00	0,00	0,00	0,00	0,00		
	TOTALE CAPITOLO 068328	0,00	0,00	0,00	0,00	0,00	0,00	0,00	0,00	0,00	0,00		
2.1.141.2.08.07 (CORRENTE OPERATIVA) (MEZZI PROPRI)	SPESA PER INTERVENTI STRAORDINARI DI SOLIDARIETA' A FAVORE DEGLI EMILIANO-ROMAGNOLO ALL'ESTERO (ART. 7, L.R. 24 APRILE 2006, N. 3)												
2015	068331	19.577,94	20.514,07	20.514,07	0,00	0,00	0,00	0,00	0,00	0,00	0,00		
2014	068331	40.000,00	0,00	20.422,06	0,00	0,00	0,00	19.577,94	0,00	0,00	0,00		
2013	068331	1.957,90	0,00	92,00	0,00	0,00	0,00	1.270,91	0,00	0,00	0,00		
	TOTALE CAPITOLO 068331	60.940,76	20.514,07	20.514,07	0,00	0,00	0,00	20.848,95	0,00	0,00	0,00		
2.1.152.2.08.07 (CORRENTE OPERATIVA) (MEZZI PROPRI)	CONTRIBUTI AD ENTI LOCALI PER ATTIVITA' A CARATTERE SOCIO-ANIMALE, CULTURALE E FOMENTATIVO A FAVORE DEGLI EMIGRATI EMILIANO-ROMAGNOLO (ART. 2, L.R. 24 APRILE 2006, N. 3)												
2015	068333	5.729,11	1.957,90	1.957,90	0,00	0,00	0,00	0,00	0,00	0,00	0,00		
2014	068333	3.771,21	0,00	0,00	0,00	0,00	0,00	3.771,21	0,00	0,00	0,00		
2013	068333	1.957,90	0,00	0,00	0,00	0,00	0,00	1.957,90	0,00	0,00	0,00		
	TOTALE CAPITOLO 068333	11.458,22	1.957,90	1.957,90	0,00	0,00	0,00	5.729,11	0,00	0,00	0,00		
2.1.141.2.08.07 (CORRENTE OPERATIVA) (MEZZI PROPRI)	SPESA PER INTERVENTI STRAORDINARI DI SOLIDARIETA' A FAVORE DEGLI EMILIANO-ROMAGNOLO ALL'ESTERO (ART. 7, L.R. 24 APRILE 2006, N. 3)												
2015	068341	0,00	0,00	0,00	0,00	0,00	0,00	0,00	0,00	0,00	0,00		
2013	068341	32.000,00	32.000,00	0,00	0,00	0,00	0,00	0,00	0,00	0,00	0,00		
	TOTALE CAPITOLO 068341	32.000,00	32.000,00	0,00	0,00	0,00	0,00	0,00	0,00	0,00	0,00		
2.1.141.2.08.07 (CORRENTE OPERATIVA) (MEZZI PROPRI)	SPESA PER INTERVENTI STRAORDINARI A FAVORE DEGLI EMIGRATI EMILIANO-ROMAGNOLO ALL'ESTERO (ART. 7, L.R. 24 APRILE 2006, N. 3)												
2015	068344	488.000,00	469.000,00	237.956,00	237.956,00	250.044,00	219.044,00	0,00	0,00	0,00	210.000,00		
2014	068344	250.000,00	0,00	210.000,00	0,00	0,00	0,00	238.000,00	0,00	0,00	0,00		
2013	068344	210.000,00	0,00	210.000,00	0,00	0,00	0,00	0,00	0,00	0,00	0,00		
	TOTALE CAPITOLO 068344	948.000,00	469.000,00	249.956,00	237.956,00	250.044,00	219.044,00	238.000,00	0,00	0,00	210.000,00		

330

REGIONE EMILIA-ROMAGNA		RENDICONTO GENERALE PER L'ESERCIZIO FINANZIARIO 2015										PARTE SPESA	
ESERCIZIO	CAPITOLO	DESCRIZIONE DEL CAPITOLO	ANASS SPENDITE (SPESA CONSOLIDATA + R.R. PP. INIZIALI)	SPANZIAMENTO DI CASSA	PAGAMENTI IN CONTO CORRENTE E RESIDUI	INTERESSI ASSUNTI NELLA SPESA	RISORSE DI TERZIARI SPANZIAMENTI DI COMPETENZA	RISORSE DI PERMANENZE SPANZIAMENTI DI CASSA	PER INDEBITAMENTO PER PERMANENZE	RESIDUI PASSIVI DA RIPORTARE	ELIMINAZIONI DEI RESIDUI		
											PER INDEBITAMENTO PER PERMANENZE	RESIDUI PASSIVI DA RIPORTARE	
2015	068347	SPESA PER PRESTAZIONI PROFESSIONALI E SPECIALISTICHE PER IL FENOMENO MIGRATORIO EMILIANO-ROMAGNOLO (ART. 5 L.R. 24 APRILE 2006, N. 3) NOTE: NUOVA ISTITUZIONE Direzione Generale: PROSPERITÀ TERRITORIALE E POLITICHE REGIONALI PER RELAZIONI EUROPEE E INTERNAZIONALI TOTALE CAPITOLO 068347	0,00	0,00	0,00	0,00	0,00	0,00	0,00	0,00	0,00	0,00	
2015	068346	2.1.152.2.08.07 (CORRENTE OPERATIVA) (MEZZI PROPRI) CONFERENZE D'AREA E CONFERENZA REGIONALE DEGLI EMILIANO-ROMAGNOLO ALL'ESTERO (ARTT. 16 E 17, L.R. 24 APRILE 2006, N.3) NOTE: NUOVA ISTITUZIONE Direzione Generale: PROSPERITÀ TERRITORIALE E POLITICHE REGIONALI PER RELAZIONI EUROPEE E INTERNAZIONALI TOTALE CAPITOLO 068346	0,00	0,00	0,00	0,00	0,00	0,00	0,00	0,00	0,00	0,00	
TOTALE UPB 1.5.2.2. 20280			1.285.810,42	712.744,56	411.175,32	251.541,96	324.066,46	301.569,24	297.300,58	0,00	0,00	253.268,06	
di cui Competenza			575.608,42	712.744,56	36.738,90	251.541,96	324.066,46	301.569,24	297.300,58	0,00	0,00	214.803,06	
di cui Residui			710.202,00	0,00	374.436,42	0,00	0,00	0,00	0,00	0,00	0,00	38.465,00	
2015	068317	2.1.152.2.08.07 (CORRENTE OPERATIVA) (MEZZI STATO) CONTRIBUTI A ENTI LOCALI E AGENDE USI PER SERVIZIO PUBBLICO DI CURA STRAORDINARIA PER IL SECONDO QUADRANTE DI CUI ALL'ART. 10 COMMA 1, 11, 12, 16 COMMA 3, 17, 18 L. R. 24 MARZO 2004, N.5 E ARTT. 20, 38 E 42 D. LGS. 286/98 (L. 8 NOVEMBRE 2000, N.36) NOTE: NUOVA ISTITUZIONE Direzione Generale: SANITA' E POLITICHE SOCIALI E PER L'INTEGRAZIONE TOTALE CAPITOLO 068317	0,00	0,00	0,00	0,00	0,00	0,00	0,00	0,00	0,00	0,00	
2015	068337	2.1.152.2.08.07 (CORRENTE OPERATIVA) (MEZZI STATO) LAVORO E ALLE ATENDE PUBBLICHE DI SERVIZIO ALLA PERSONA PER L'INTEGRAZIONE DEI CITTADINI STRANIERI IMMIGRATI, SECONDO LE FINI LITTE DI CUI AGLI ARTT. 5, 8, 9, 10, 11, 12, 13, 14, 15, 16, 17, 18, 19, 20, 21, 22, 23, 24, 25, 26, 27, 28, 29, 30, 31, 32, 33, 34, 35, 36, 37, 38, 39, 40, 41, 42 DEL D.LGS. N.286/98 - MEZZI STATALI NOTE: NUOVA ISTITUZIONE Direzione Generale: SANITA' E POLITICHE SOCIALI E PER L'INTEGRAZIONE TOTALE CAPITOLO 068337	0,00	0,00	0,00	0,00	0,00	0,00	0,00	0,00	0,00	0,00	
2015	068339	2.1.141.2.08.07 (CORRENTE OPERATIVA) (MEZZI STATO) SPESA PER L'ATTUAZIONE DI INTERVENTI PER L'INCLUSIONE SOCIALE DEGLI IMMIGRATI E DEI LORO FAMIGLIARI VOLTI A PERMETTERE LA LORO INSERIMENTO NELLA SOCIETA' ITALIANA PARTE DEL CITTADINI EXTRACOMUNITARI ADULTI (ACCORDO CON IL MINISTERO DELLA SOLIDARIETA' SOCIALE DEL 12 DICEMBRE 2004, N.5 E ARTT. 17 E 1289, LEGGE 27 DICEMBRE 2006, N.286) - MEZZI STATALI NOTE: NUOVA ISTITUZIONE Direzione Generale: SANITA' E POLITICHE SOCIALI E PER L'INTEGRAZIONE TOTALE CAPITOLO 068339	0,00	0,00	0,00	0,00	0,00	0,00	0,00	0,00	0,00	0,00	
2015	068332	2.1.152.2.08.07 (CORRENTE OPERATIVA) (MEZZI STATO) CONTRIBUTI A COMUNI SINGOLI E ASSOCIATI PER INTERVENTI DESTINATI ALLA POPOLAZIONE IMMIGRATA IN MATERIA DI ACCESSO ALL'ALLOGGIO (ART. 42, D. LGS 25 LUGLIO 1998, N. 286; ARTT. 10, L.R. 24 MARZO 2004, N.5) - MEZZI STATALI NOTE: NUOVA ISTITUZIONE Direzione Generale: SANITA' E POLITICHE SOCIALI E PER L'INTEGRAZIONE TOTALE CAPITOLO 068332	25.242,98 56.237,22 18.340,41 15.455,50	101.795,34 0,00 0,00 0,00	5.231,69 56.146,79 17.080,59 11.743,54	9.755,31 0,00 0,00 0,00	15.487,67 0,00 0,00 0,00	11.592,73 0,00 0,00 0,00	0,00 90,43 1.259,82 3.711,96	0,00 0,00 0,00 0,00	4.523,62 0,00 0,00 0,00		
TOTALE UPB 1.5.2.2. 20281			115.276,11	101.795,34	90.202,61	9.755,31	15.487,67	11.592,73	5.062,21	0,00	0,00	4.523,62	
di cui Competenza			115.276,11	101.795,34	90.202,61	9.755,31	15.487,67	11.592,73	5.062,21	0,00	0,00	4.523,62	
di cui Residui			0,00	0,00	0,00	0,00	0,00	0,00	0,00	0,00	0,00	0,00	
2015	068378	2.1.141.2.08.07 (CORRENTE OPERATIVA) (MEZZI PROPRI) SPESA PER L'ATTUAZIONE DEL PROGETTO "ROMA MATRUX" NELL'AMBITO DEL PROGRAMMA DIRITTI FONDAMENTALI E CITTADINANZA (CONVENZIONE JUS/2012/FR/CA/2624 DEL 13/11/2012) - QUOTA REGIONALE NOTE: NUOVA ISTITUZIONE Direzione Generale: SANITA' E POLITICHE SOCIALI E PER L'INTEGRAZIONE	3.324,50	26.359,90	3.168,74	3.168,74	755,76	4.364,24	0,00	0,00	0,00	0,00	
2014	068378	2.1.141.2.08.07 (CORRENTE OPERATIVA) (MEZZI PROPRI) NELL'AMBITO DEL PROGRAMMA DIRITTI FONDAMENTALI E CITTADINANZA (CONVENZIONE JUS/2012/FR/CA/2624 DEL 13/11/2012) - QUOTA REGIONALE NOTE: NUOVA ISTITUZIONE Direzione Generale: SANITA' E POLITICHE SOCIALI E PER L'INTEGRAZIONE	21.058,33	0,00	17.449,85	0,00	0,00	0,00	0,00	0,00	0,00	0,00	
2013	068378	2.1.141.2.08.07 (CORRENTE OPERATIVA) (MEZZI PROPRI) NELL'AMBITO DEL PROGRAMMA DIRITTI FONDAMENTALI E CITTADINANZA (CONVENZIONE JUS/2012/FR/CA/2624 DEL 13/11/2012) - QUOTA REGIONALE NOTE: NUOVA ISTITUZIONE Direzione Generale: SANITA' E POLITICHE SOCIALI E PER L'INTEGRAZIONE	1.977,07	0,00	1.977,07	0,00	0,00	0,00	0,00	0,00	0,00	0,00	
TOTALE UPB 1.5.2.2. 20289			3.324,50	26.359,90	3.168,74	3.168,74	755,76	4.364,24	0,00	0,00	0,00	0,00	
di cui Competenza			3.324,50	26.359,90	3.168,74	3.168,74	755,76	4.364,24	0,00	0,00	0,00	0,00	
di cui Residui			0,00	0,00	0,00	0,00	0,00	0,00	0,00	0,00	0,00	0,00	

PARTE I AREA DI INTERVENTO 5 FUNZIONE OBIETTIVO 2

PARTE I AREA DI INTERVENTO 5 FUNZIONE OBIETTIVO 2

332

REGIONE EMILIA-ROMAGNA

RENDICONTO GENERALE PER L'ESERCIZIO FINANZIARIO 2015 PARTE SPESA

ESERCIZIO	CAPITOLLO	DESCRIZIONE DEL CAPITOLLO	MASSA SPENDIBILE (SPESA COMPLESSIVA + R.R. PP. INIZIALI)	SPAZIAMENTO DI CASSA	PAGAMENTI IN CONTO COMPLESSIVA E RESIDUI	IMPEGNI ASSUNTI NELLA SPESA	RISORSE DI IMPRESA SPENDIBILI A COMPLESSIVA	RISORSE DI SPESA SPENDIBILI A CASSA	PER IMPEGNI IN ATTESA DI RINVIAMENTO	ELIMINAZIONE DEI RESIDUI	PER IMPEGNI IN ATTESA DI RINVIAMENTO	PER PERSECUZIONE	RESIDUI PASSIVI DA RIPORTARE	
														TOTALE UPE 1.5.2.2.2. 20291
2015	068332	SPESA PER L'ATTUAZIONE DEL PROGETTO "COMMUNITY PREVENTION AND EARLY PREVENTION" NELL'AMBITO DEL HOME/2011/ISEC/6/400002514 DEL 13 DICEMBRE 2012) - QUOTA REGIONALE	26.959,90	26.959,90	22.595,66	3.169,74	4.225,19	0,00	4.364,24	3.609,48	0,00	0,00	0,00	
2014	068332	SPESA PER L'ATTUAZIONE DEL PROGETTO "COMMUNITY PREVENTION AND EARLY PREVENTION" NELL'AMBITO DEL HOME/2011/ISEC/6/400002514 DEL 13 DICEMBRE 2012) - QUOTA REGIONALE	4.225,19	2.557,08	0,00	0,00	0,00	0,00	0,00	0,00	0,00	0,00	0,00	
DIREZIONE GENERALE: SANITA' E POLITICHE SOCIALI E PER L'INTERAGRAZIONE			TOTALE CAPITOLO 068332			6.792,27			2.557,08					
UPE 1.5.2.2.2.20291 PROGETTI COMUNITARI PER INTERVENTI DI SOLIDARIETA' SOCIALE - RISORSE U.E.														
2015	068372	2.1.1.41.2.08.07 (CORRENTE OPERATIVA) (MEZZI U.E.) FINANZIAMENTO OPERATIVO PER LA REALIZZAZIONE DI PROGETTI (EUROPE) NELL'AMBITO DEL PROGETTO "COMMUNITY PREVENTION AND EARLY PREVENTION" NELL'AMBITO DEL HOME/2011/ISEC/6/400002514 DEL 13 DICEMBRE 2012) - QUOTA U.E.	11.912,29	3.573,69	0,00	0,00	0,00	0,00	0,00	0,00	0,00	0,00	0,00	
DIREZIONE GENERALE: SANITA' E POLITICHE SOCIALI E PER L'INTERAGRAZIONE														
TOTALE CAPITOLO 068372														
UPE 1.5.2.2.2.20299 SPESA PER L'ATTUAZIONE DEL PROGETTO "KOMA MATRIK" NELL'AMBITO DEL PROGRAMMA DIRITTI FONDAMENTALI E CITTADINANZA (CONVENZIONE JUST/2012/FRC/AG/2624 DEL 13/12/2012) - QUOTA U.E.														
2015	068380	2.1.1.63.2.08.07 (CORRENTE OPERATIVA) (MEZZI U.E.) CONSORZIO O.F.E.N. "X" PERMANENTE DEL PROGETTO "COMMUNITY PREVENTION AND EARLY PREVENTION" NELL'AMBITO DEL HOME/2011/ISEC/6/400002514 DEL 13 DICEMBRE 2012) - QUOTA U.E.	108.294,23	108.294,23	52.029,89	88.950,37	19.343,86	0,00	56.284,54	52.029,89	0,00	0,00	36.920,48	
2014	068380	2.1.1.63.2.08.07 (CORRENTE OPERATIVA) (MEZZI U.E.) CONSORZIO O.F.E.N. "X" PERMANENTE DEL PROGETTO "COMMUNITY PREVENTION AND EARLY PREVENTION" NELL'AMBITO DEL HOME/2011/ISEC/6/400002514 DEL 13 DICEMBRE 2012) - QUOTA U.E.	45.992,44	0,00	37.705,40	0,00	0,00	0,00	0,00	8.287,04	0,00	0,00	0,00	
2013	068380	2.1.1.63.2.08.07 (CORRENTE OPERATIVA) (MEZZI U.E.) CONSORZIO O.F.E.N. "X" PERMANENTE DEL PROGETTO "COMMUNITY PREVENTION AND EARLY PREVENTION" NELL'AMBITO DEL HOME/2011/ISEC/6/400002514 DEL 13 DICEMBRE 2012) - QUOTA U.E.	3.765,86	0,00	3.765,86	0,00	0,00	0,00	0,00	0,00	0,00	0,00	0,00	
DIREZIONE GENERALE: SANITA' E POLITICHE SOCIALI E PER L'INTERAGRAZIONE			TOTALE CAPITOLO 068380			48.406,42			6.935,16			8.287,04		
UPE 1.5.2.2.2.20299 SPESA PER L'ATTUAZIONE DEL PROGETTO "KOMA MATRIK" NELL'AMBITO DEL PROGRAMMA DIRITTI FONDAMENTALI E CITTADINANZA (CONVENZIONE JUST/2012/FRC/AG/2624 DEL 13/12/2012) - QUOTA U.E.														
2015	068384	2.1.1.63.2.08.07 (CORRENTE OPERATIVA) (MEZZI U.E.) CONSORZIO O.F.E.N. "X" PERMANENTE DEL PROGETTO "COMMUNITY PREVENTION AND EARLY PREVENTION" NELL'AMBITO DEL HOME/2011/ISEC/6/400002514 DEL 13 DICEMBRE 2012) - QUOTA U.E.	160.324,12	160.324,12	52.029,89	88.950,37	19.343,86	0,00	56.284,54	52.029,89	0,00	0,00	36.920,48	
2014	068384	2.1.1.63.2.08.07 (CORRENTE OPERATIVA) (MEZZI U.E.) CONSORZIO O.F.E.N. "X" PERMANENTE DEL PROGETTO "COMMUNITY PREVENTION AND EARLY PREVENTION" NELL'AMBITO DEL HOME/2011/ISEC/6/400002514 DEL 13 DICEMBRE 2012) - QUOTA U.E.	69.731,71	34.865,86	34.865,85	62.792,40	0,00	0,01	0,00	0,00	0,00	0,00	27.926,55	
2013	068384	2.1.1.63.2.08.07 (CORRENTE OPERATIVA) (MEZZI U.E.) CONSORZIO O.F.E.N. "X" PERMANENTE DEL PROGETTO "COMMUNITY PREVENTION AND EARLY PREVENTION" NELL'AMBITO DEL HOME/2011/ISEC/6/400002514 DEL 13 DICEMBRE 2012) - QUOTA U.E.	34.865,85	0,00	0,00	0,00	0,00	0,00	0,00	0,00	0,00	0,00	0,00	
DIREZIONE GENERALE: SANITA' E POLITICHE SOCIALI E PER L'INTERAGRAZIONE			TOTALE CAPITOLO 068384			108.294,23			52.029,89					
UPE 1.5.2.2.2.20299 SPESA PER L'ATTUAZIONE DEL PROGETTO "KOMA MATRIK" NELL'AMBITO DEL PROGRAMMA DIRITTI FONDAMENTALI E CITTADINANZA (CONVENZIONE JUST/2012/FRC/AG/2624 DEL 13/12/2012) - QUOTA U.E.														
2015	068386	2.1.1.41.2.08.07 (CORRENTE OPERATIVA) (MEZZI U.E.) SPESA PER L'ATTUAZIONE DEL PROGETTO "M.M.K.I.D. MAKING STRATEGIC PLANNING IN SEE REGION AND CITIES" NELL'AMBITO DEL PROGRAMMA DI INSERIMENTO SOCIALE E DI OCCUPAZIONE (REGOLAMENTI (CE) 1083/2006 E 1083/2006; DEC. C(2007)6590 E C(2011) 1850; CONTRATTO SER/C/00074.2/X DEL 27 GIUGNO 2012) - QUOTA U.E.	358.755,29	213.945,82	142.675,26	158.677,93	49.158,32	0,00	71.270,56	102.074,68	0,00	0,00	64.847,03	
2014	068386	2.1.1.41.2.08.07 (CORRENTE OPERATIVA) (MEZZI U.E.) SPESA PER L'ATTUAZIONE DEL PROGETTO "M.M.K.I.D. MAKING STRATEGIC PLANNING IN SEE REGION AND CITIES" NELL'AMBITO DEL PROGRAMMA DI INSERIMENTO SOCIALE E DI OCCUPAZIONE (REGOLAMENTI (CE) 1083/2006 E 1083/2006; DEC. C(2007)6590 E C(2011) 1850; CONTRATTO SER/C/00074.2/X DEL 27 GIUGNO 2012) - QUOTA U.E.	207.836,25	213.945,82	93.830,90	158.677,93	49.158,32	0,00	71.270,56	102.074,68	0,00	0,00	64.847,03	
2013	068386	2.1.1.41.2.08.07 (CORRENTE OPERATIVA) (MEZZI U.E.) SPESA PER L'ATTUAZIONE DEL PROGETTO "M.M.K.I.D. MAKING STRATEGIC PLANNING IN SEE REGION AND CITIES" NELL'AMBITO DEL PROGRAMMA DI INSERIMENTO SOCIALE E DI OCCUPAZIONE (REGOLAMENTI (CE) 1083/2006 E 1083/2006; DEC. C(2007)6590 E C(2011) 1850; CONTRATTO SER/C/00074.2/X DEL 27 GIUGNO 2012) - QUOTA U.E.	130.519,04	0,00	48.844,36	0,00	0,00	0,00	0,00	0,00	0,00	0,00	0,00	
DIREZIONE GENERALE: SANITA' E POLITICHE SOCIALI E PER L'INTERAGRAZIONE			TOTALE CAPITOLO 068386			7.373,10			0,00					
UPE 1.5.2.2.2.20299 OBIETTIVO COOPERAZIONE TERRITORIALE EUROPEA 2007-2013 RISORSE U.E.														
TOTALE UPE 1.5.2.2.2. 20291														
			358.755,29			142.675,26			0,00			64.847,03		
			213.945,82			93.830,90			0,00			0,00		
			130.519,04			48.844,36			0,00			0,00		
			22.347,91			7.373,10			0,00			0,00		
			7.638,63			0,00			0,00			0,00		
			118.283,43			0,00			118.283,43			35.485,03		

REGIONE EMILIA-ROMAGNA

RENDICONTO GENERALE PER L'ESERCIZIO FINANZIARIO 2015 PARTE SPESA

BANCA SPENDITE (SPESA COMPENSA + R.R. P.P. INIZIALI)	STANZIAMENTO DI CASSA	PAIAMENTI IN CONTO CORRENTE RESIDUI	INDEBITI ASSUMI NELLO ESERCIZIO	RICORRERE DI IMPENNI STANZIAMENTI DI CASSA	PER INDEBITAMENTA, PER PENALIZZAZIONE RIPRISTINAZIONE	RESIDUI PASSIVI DA RIPRISTINAZIONE
DIREZIONE GENERALE: SANITA' E POLITICHE SOCIALI E PER L'INTEGRAZIONE						
TOTALE CAPITOLATO 068374						
118.283,43	35.485,03	0,00	0,00	118.283,43	35.485,03	0,00
2.1.159.2.08.07 (CORRENTE OPERATIVA) (MEZZI U.E.)						
FRUITA VENEZIA GIULIA DOTTORATO PERINTE DEL PROGETTO "M.M.D. - MARKING MIGRATION WORK FOR DEVELOPMENT - POLICY TOOLS FOR STRATEGIC PLANNING IN SEE REGION AND TERRITORIALE EUROPEA 2007-2013" - PROGRAMMA TRANSNATIONALE SUD EST EUROPA (RESOLAMMENTI (CE) 11550/ COMPTATO SEE/C/0007/4.2/X DEL 27 GIORNO 2012) - QUOTA U.E.						
321.630,65	321.630,65	294.471,27	294.471,27	27.159,38	27.159,38	0,00
DIREZIONE GENERALE: SANITA' E POLITICHE SOCIALI E PER L'INTEGRAZIONE						
TOTALE CAPITOLATO 068360						
321.630,65	321.630,65	294.471,27	294.471,27	27.159,38	27.159,38	0,00
2.1.160.2.08.07 (CORRENTE OPERATIVA) (MEZZI U.E.)						
STRANIERI DEL PROGETTO "M.M.D. - MARKING MIGRATION WORK FOR DEVELOPMENT - POLICY TOOLS FOR STRATEGIC PLANNING IN SEE REGION AND CITIES" NELL'AMBITO DELL'OBIETTIVO "COOPERAZIONE TERRITORIALE EUROPEA 2007 - 2013" - PROGRAMMA TRANSNATIONALE SUD EST EUROPA (RESOLAMMENTI COMPTATO SEE/C/0007/4.2/X DEL 27 GIORNO 2012) - QUOTA U.E.						
1.567.877,35	1.239.459,09	1.045.745,31	1.045.745,31	522.132,04	193.713,78	0,00
DIREZIONE GENERALE: SANITA' E POLITICHE SOCIALI E PER L'INTEGRAZIONE						
TOTALE CAPITOLATO 068362						
1.567.877,35	1.239.459,09	1.045.745,31	1.045.745,31	522.132,04	193.713,78	0,00
2.1.141.2.08.07 (CORRENTE OPERATIVA) (MEZZI U.E.)						
SPESA PER ACQUISTO DI SERVIZI IN ATTUAZIONE DEL PROGETTO "M.M.D. - MARKING MIGRATION WORK FOR DEVELOPMENT - POLICY TOOLS FOR STRATEGIC PLANNING IN SEE REGION AND CITIES" NELL'AMBITO DELL'OBIETTIVO "COOPERAZIONE TERRITORIALE EUROPEA 2007 - 2013" - PROGRAMMA TRANSNATIONALE SUD EST EUROPA (RESOLAMMENTI COMPTATO SEE/C/0007/4.2/X DEL 27 GIORNO 2012) - QUOTA U.E.						
97.833,27	39.325,83	0,00	0,00	97.833,27	13.553,01	0,00
DIREZIONE GENERALE: SANITA' E POLITICHE SOCIALI E PER L'INTEGRAZIONE						
TOTALE CAPITOLATO 068368						
97.833,27	39.325,83	0,00	0,00	97.833,27	13.553,01	0,00
2.1.141.2.08.07 (CORRENTE OPERATIVA) (MEZZI U.E.)						
SPESA PER RAPPRESENTANZA, ORGANIZZAZIONE DI EVENTI, PUBBLICITA' E SERVIZI DI TRASFERRA IN ATTUAZIONE DEL PROGETTO "NET-AGE" NELL'AMBITO DELL'OBIETTIVO "COOPERAZIONE TERRITORIALE EUROPEA 2007-2013" - PROGRAMMA TRANSNATIONALE SUD EST EUROPA (RESOLAMMENTI COMPTATO SEE/C/0007/4.2/X DEL 27 GIORNO 2012) - QUOTA U.E.						
33.252,84	0,00	25.772,82	0,00	0,00	0,00	0,00
DIREZIONE GENERALE: SANITA' E POLITICHE SOCIALI E PER L'INTEGRAZIONE						
TOTALE CAPITOLATO 068374						
131.086,11	39.325,83	25.772,82	0,00	97.833,27	13.553,01	0,00
TOTALE UPR 1.5.2.2.2.02255						
2.138.877,54	1.635.900,60	1.365.989,40	1.340.216,58	765.408,12	269.911,20	0,00
2.105.624,70	1.635.900,60	1.340.216,58	1.340.216,58	745.408,12	269.911,20	0,00
33.252,84	0,00	25.772,82	0,00	0,00	0,00	0,00
OBIETTIVO COOPERAZIONE TERRITORIALE EUROPEA 2007-2013 INDEBITI SANITARI						
2.1.141.2.08.07 (CORRENTE OPERATIVA) (MEZZI STATO)						
SPESA PER L'ATTUAZIONE DEL PROGETTO "M.M.D. - MARKING MIGRATION WORK FOR DEVELOPMENT - POLICY TOOLS FOR STRATEGIC PLANNING IN SEE REGION AND CITIES" NELL'AMBITO DELL'OBIETTIVO "COOPERAZIONE TERRITORIALE EUROPEA 2007-2013" - PROGRAMMA TRANSNATIONALE SUD EST EUROPA DEL 27 GIORNO 2012" N. 1080/2006 E 718/2007, DEC. C (2008)1073, CONTRATTO DEL 4 OTTOBRE 2012, PROGETTO N.2. ORD/0114/0)						
20.873,54	6.262,06	0,00	0,00	20.873,54	6.262,06	0,00
DIREZIONE GENERALE: SANITA' E POLITICHE SOCIALI E PER L'INTEGRAZIONE						
TOTALE CAPITOLATO 068364						
20.873,54	6.262,06	0,00	0,00	20.873,54	6.262,06	0,00
2.1.141.2.08.07 (CORRENTE OPERATIVA) (MEZZI STATO)						
SPESA PER RAPPRESENTANZA, ORGANIZZAZIONE DI EVENTI, PUBBLICITA' E SERVIZI DI TRASFERRA IN ATTUAZIONE DEL PROGETTO "NET-AGE" NELL'AMBITO DELL'OBIETTIVO "COOPERAZIONE TERRITORIALE EUROPEA 2007-2013" - PROGRAMMA TRANSNATIONALE SUD EST EUROPA DEL 27 GIORNO 2012" N. 1080/2006 E 718/2007, DEC. C (2008)1073, CONTRATTO DEL 4 OTTOBRE 2012, PROGETTO N.2. ORD/0114/0) - QUOTA STATALE						
17.264,69	5.869,15	0,00	0,00	17.264,69	2.391,70	0,00
5.869,15	0,00	4.548,15	0,00	0,00	0,00	0,00
DIREZIONE GENERALE: SANITA' E POLITICHE SOCIALI E PER L'INTEGRAZIONE						
TOTALE CAPITOLATO 068376						
17.264,69	5.869,15	0,00	0,00	17.264,69	2.391,70	0,00
DIREZIONE GENERALE: SANITA' E POLITICHE SOCIALI E PER L'INTEGRAZIONE						
TOTALE CAPITOLATO 068376						
17.264,69	5.869,15	0,00	0,00	17.264,69	2.391,70	0,00

PARTE I AREA DI INTERVENTO 5 FUNZIONE OBIETTIVO 2

333

PARTE I AREA DI INTERVENTO 5 FUNZIONE OBIETTIVO 2

REGIONE EMILIA-ROMAGNA		RENDICONTO GENERALE PER L'ESERCIZIO FINANZIARIO 2015										PARTE SPESA	
BANCA SPENDITE (SPESA INIZIALE + R.R. PP. INIZIALI)	SPANDIMENTO DI CASSA	PAIAMENTI IN CONTO CORRENTE E RESIDUI	INTERESSI ASSUMI NELLA ESERCIZIO	ESERCIZIO DI SPANDIMENTO DI CASSA	ESERCIZIO DI SPANDIMENTO DI CASSA	ESERCIZIO DI SPANDIMENTO DI CASSA	ESERCIZIO DI SPANDIMENTO DI CASSA	ESERCIZIO DI SPANDIMENTO DI CASSA	ESERCIZIO DI SPANDIMENTO DI CASSA	ESERCIZIO DI SPANDIMENTO DI CASSA	ESERCIZIO DI SPANDIMENTO DI CASSA	ESERCIZIO DI SPANDIMENTO DI CASSA	
ESERCIZIO	CAPITOLO	DESCRIZIONE DEL CAPITOLO	ANNO SPENDITE (SPESA INIZIALE + R.R. PP. INIZIALI)	SPANDIMENTO DI CASSA	PAIAMENTI IN CONTO CORRENTE E RESIDUI	INTERESSI ASSUMI NELLA ESERCIZIO	ESERCIZIO DI SPANDIMENTO DI CASSA	ESERCIZIO DI SPANDIMENTO DI CASSA	ESERCIZIO DI SPANDIMENTO DI CASSA	ESERCIZIO DI SPANDIMENTO DI CASSA	ESERCIZIO DI SPANDIMENTO DI CASSA	ESERCIZIO DI SPANDIMENTO DI CASSA	
L'INTEGRAZIONE													
TOTALE CAPITOLO US7201			117.011,26	46.581,73	46.581,73	0,00	0,00	0,00	0,00	0,00	40.246,88	30.182,65	
2015	US7205	2.1.243.3.08.07 (INVESTIMENTO C.A.P.) (MEZZI STATO)	1.331.195,54	548.721,27	205.930,68	299.853,65	1.031.341,89	32.911,71	0,00	0,00	93.862,97	93.862,97	
2014	US7205	FONDO SOCIALE REGIONALE. CONTRIBUTI ALLE ALENDE PUBBLICHE DI SERVIZI ALLA PERSONA E ALLE IMPERSE SOCIALI PER LA COSTRUZIONE, RISTRUTTURAZIONE ED ADESIONE ALLE STRUTTURE DEDICATE ALLE PERSONE DISABILITATE (ART. 48, L.R. 12 MARZO 2003, N.2 E L. 8 NOVEMBRE 2000, N.328) - MEZZI STATALI	273.397,07	0,00	180.074,10	0,00	0,00	0,00	0,00	0,00	93.862,97	0,00	
2013	US7205	FONDO SOCIALE REGIONALE. CONTRIBUTI ALLE ALENDE SOCIALI PER LA COSTRUZIONE, RISTRUTTURAZIONE ED ADESIONE ALLE STRUTTURE DEDICATE ALLE PERSONE DISABILITATE (ART. 48, L.R. 12 MARZO 2003, N.2 E L. 8 NOVEMBRE 2000, N.328) - MEZZI STATALI	171.634,57	0,00	77.244,78	0,00	0,00	0,00	0,00	0,00	94.389,79	0,00	
2012	US7205	STRUTTURE DEDICATE ALLE PERSONE DISABILITATE (ART. 48, L.R. 12 MARZO 2003, N.2 E L. 8 NOVEMBRE 2000, N.328) - MEZZI STATALI	189.500,00	0,00	52.300,00	0,00	0,00	0,00	0,00	0,00	117.000,00	0,00	
DIREZIONE GENERALE: SANITA' E POLITICHE SOCIALI E PER L'INTEGRAZIONE													
TOTALE CAPITOLO US7205			1.946.267,18	548.721,27	515.809,56	299.853,65	1.031.341,89	32.911,71	0,00	0,00	305.252,76	305.252,76	
2015	US7207	2.1.242.3.08.07 (INVESTIMENTO C.A.P.) (MEZZI STATO)	473.078,21	436.974,34	38.749,76	285.682,80	187.395,41	347.660,78	0,00	0,00	146.309,00	330.933,04	
2014	US7207	FONDO SOCIALE REGIONALE. CONTRIBUTI ALLE ASSOCIAZIONI, FONDAZIONI E ISTITUZIONI SOCIALI PER LA COSTRUZIONE, RISTRUTTURAZIONE ED ADESIONE ALLE STRUTTURE DEDICATE ALLE PERSONE ANZIANE (ART. 48, L.R. 12 MARZO 2003, N.2 E L. 8 NOVEMBRE 2000, N.328) - MEZZI STATALI	132.435,75	0,00	0,00	0,00	0,00	0,00	0,00	0,00	0,00	0,00	
2012	US7207	FONDO SOCIALE REGIONALE. CONTRIBUTI ALLE ASSOCIAZIONI, FONDAZIONI E ISTITUZIONI SOCIALI PER LA COSTRUZIONE, RISTRUTTURAZIONE ED ADESIONE ALLE STRUTTURE DEDICATE ALLE PERSONE ANZIANE (ART. 48, L.R. 12 MARZO 2003, N.2 E L. 8 NOVEMBRE 2000, N.328) - MEZZI STATALI	148.437,05	0,00	50.563,80	0,00	0,00	0,00	0,00	0,00	97.875,25	0,00	
DIREZIONE GENERALE: SANITA' E POLITICHE SOCIALI E PER L'INTEGRAZIONE													
TOTALE CAPITOLO US7207			753.951,01	436.974,34	89.313,56	285.682,80	187.395,41	347.660,78	0,00	0,00	146.309,00	330.933,04	
2015	US7218	2.1.232.3.08.07 (INVESTIMENTO C.A.P.) (MEZZI STATO)	380.543,19	114.162,96	0,00	0,00	380.543,19	114.162,96	0,00	0,00	0,00	0,00	
2015	US7220	FONDO SOCIALE REGIONALE. CONTRIBUTI A ENTI LOCALI, LORO FORME ASSOCIATIVE E ANZI, PER COSTRUZIONE, DESTINATI O DA DESTINARE A STRUTTURE DEDICATE ALLE PERSONE A RISCHIO DI ESCLUSIONE SOCIALE (ART. 48, L.R. 12 MARZO 2003, N.2 E L. 8 NOVEMBRE 2000, N.328) - MEZZI STATALI	27.208,00	8.162,40	0,00	0,00	27.208,00	8.162,40	0,00	0,00	0,00	0,00	
DIREZIONE GENERALE: SANITA' E POLITICHE SOCIALI E PER L'INTEGRAZIONE													
TOTALE CAPITOLO US7218			380.543,19	114.162,96	0,00	0,00	380.543,19	114.162,96	0,00	0,00	0,00	0,00	
2015	US7221	2.1.243.3.08.07 (INVESTIMENTO C.A.P.) (MEZZI STATO)	69.489,51	4.235,86	0,00	0,00	69.489,51	4.235,86	0,00	0,00	0,00	0,00	
2015	US7222	FONDO SOCIALE REGIONALE. CONTRIBUTI ALLE ALENDE PUBBLICHE DI SERVIZI ALLA PERSONA E ALLE IMPERSE SOCIALI PER LA COSTRUZIONE, RISTRUTTURAZIONE ED ADESIONE ALLE STRUTTURE DEDICATE ALLE PERSONE ANZIANE (ART. 48, L.R. 12 MARZO 2003, N.2 E L. 8 NOVEMBRE 2000, N.328) - MEZZI STATALI	69.489,51	4.235,86	0,00	0,00	69.489,51	4.235,86	0,00	0,00	0,00	0,00	
DIREZIONE GENERALE: SANITA' E POLITICHE SOCIALI E PER L'INTEGRAZIONE													
TOTALE CAPITOLO US7221			69.489,51	4.235,86	0,00	0,00	69.489,51	4.235,86	0,00	0,00	0,00	0,00	
TOTALE CAPITOLO US7222			0,00	0,00	0,00	0,00	0,00	0,00	0,00	0,00	0,00	0,00	
2015	US7224	2.1.243.3.08.07 (INVESTIMENTO C.A.P.) (MEZZI STATO)	2.258.788,84	677.627,65	0,00	32.764,12	2.225.994,72	677.627,65	0,00	0,00	32.764,12	32.764,12	
2015	US7224	FONDO SOCIALE REGIONALE. CONTRIBUTI ALLE ALENDE PUBBLICHE DI SERVIZI ALLA PERSONA E ALLE IMPERSE SOCIALI PER LA COSTRUZIONE, RISTRUTTURAZIONE ED ADESIONE ALLE STRUTTURE DEDICATE ALLE PERSONE ANZIANE (ART. 48, L.R. 12 MARZO 2003, N.2 E L. 8 NOVEMBRE 2000, N.328) - MEZZI STATALI	2.258.788,84	677.627,65	0,00	32.764,12	2.225.994,72	677.627,65	0,00	0,00	32.764,12	32.764,12	
DIREZIONE GENERALE: SANITA' E POLITICHE SOCIALI E PER L'INTEGRAZIONE													
TOTALE CAPITOLO US7224			2.258.788,84	677.627,65	0,00	32.764,12	2.225.994,72	677.627,65	0,00	0,00	32.764,12	32.764,12	

335

REGIONE EMILIA-ROMAGNA

RENDICONTO GENERALE PER L'ESERCIZIO FINANZIARIO 2015

PARTE SPESA

ESERCIZIO	CAPITOLO	DESCRIZIONE DEL CAPITOLO	ANSA SPENDITE (SPESA COMPENSA + RR, PP, INIZIALI)	SPANDIMENTO DI CASSA	PAGAMENTI IN CONTRO COMPENSA E RESIDUI	INTERESSI ASSUMI NELLA SPESA	RISORSE DI IMPRESA SU SPENDITE DI COMPENSA	RISORSE DI SPESA SU SPENDITE DI CASSA	PER INDEBITAMENTO, PER PERSECUZIONE	RESIDUI PASSIVI DA RIPORTARE	
											TOTALE
2015	057226	2.1.242.3.08.07 (INVESTIMENTO CAP.) (MEZZI STRA) FONDAZIONI E ISTITUZIONI SOCIALI PRIVATE PER LA COSTRUZIONE, RISTRUTTURAZIONE ED ACQUISTO DI IMMOBILI PER PERSONE DISABILI (ART. 48 L.R. 12 MARZO 2003, N.2 E L. 8 NOVEMBRE 2000, N. 328) - MEZZI STRA	230.000,00	161.000,00	0,00	96.862,46	133.137,54	161.000,00	0,00	96.862,46	
NOTE: NUOVA ISTITUZIONE Direzione Generale: SANITA' E POLITICHE SOCIALI E PER L'INTEGRAZIONE			TOTALE CAPITOLO 057226	230.000,00	161.000,00	0,00	133.137,54	161.000,00	0,00	96.862,46	
2015	057228	2.1.242.3.08.07 (INVESTIMENTO CAP.) (MEZZI STRA) FONDO SOCIALE REGIONALE, CONTRIBUTI ALLE ASSOCIAZIONI, COMITATI E ASSOCIAZIONI DI CITTADINI PER IMMOBILI DESTINATI O DA DESTINARE A STRUTTURE DEDICATE ALLE PERSONE ANZIANE (ART. 28 L.R. 12 MARZO 2003, N.2 E L. 8 NOVEMBRE 2000, N. 328) - MEZZI STRA	135.000,00	94.500,00	25.000,00	25.000,00	110.000,00	69.500,00	0,00	0,00	
NOTE: NUOVA ISTITUZIONE Direzione Generale: SANITA' E POLITICHE SOCIALI E PER L'INTEGRAZIONE			TOTALE CAPITOLO 057228	135.000,00	94.500,00	25.000,00	110.000,00	69.500,00	0,00	0,00	
TOTALE UPR 1.5.2.3.21050			5.918.228,99	2.091.966,21	676.704,85	740.163,03	4.165.110,26	1.415.261,36	280.418,85	0,00	
INIZIATIVE A FAVORE DELL'EMIGRAZIONE E DELL'IMMIGRAZIONE RISORSE STRA			di cui Competenza	2.091.966,21	269.740,44	740.163,03	4.165.110,26	1.415.261,36	280.418,85	0,00	
			di cui Residui	0,00	406.964,41	0,00	0,00	0,00	0,00	0,00	
2015	068356	2.1.232.3.08.07 (INVESTIMENTO CAP.) (MEZZI STRA) CONTRIBUTI IN CONTO CAPITALE A COMUNI SINGOLI E ASSOCIATI PER INTERVENTI DESTINATI ALLA FOSOLAZIONE, IMMIGRAZIONE IN MATERIA DI ACCESSO AL P.A.D.O.G.G. (ART. 42 D.LGS. N.23 EUGLIO 1998, N. 286; MARZO 2004, N.5) - MEZZI STRA	136.362,49	312.849,96	37.425,07	71.646,56	64.715,93	41.615,07	0,00	34.221,49	
NOTE: NUOVA ISTITUZIONE Direzione Generale: SANITA' E POLITICHE SOCIALI E PER L'INTEGRAZIONE			TOTALE CAPITOLO 068356	136.362,49	312.849,96	37.425,07	64.715,93	41.615,07	0,00	34.221,49	
TOTALE UPR 1.5.2.3.21060			402.005,12	312.849,96	271.234,89	71.646,56	64.715,93	41.615,07	31.832,81	0,00	
REALIZZAZIONE DI STRUTTURE DI ACCOGLIENZA			di cui Competenza	312.849,96	271.234,89	71.646,56	64.715,93	41.615,07	31.832,81	0,00	
			di cui Residui	0,00	233.809,82	0,00	0,00	0,00	0,00	0,00	
2015	068321	2.1.232.3.08.07 (INVESTIMENTO CAP.) (MEZZI PROPRI) CONTRIBUTI IN CONTO CAPITALE PER LA REALIZZAZIONE E LA REALIZZAZIONE DI INFRASTRUTTURE VOLTE ALLA MIGRAZIONE DI SOGGERNANZA PER IL PERIODO 1998, 1997 E L. R. 6 SETTEMBRE 1993, N.34).	207.802,21	324.963,60	0,00	60.300,00	147.502,21	17.211,54	0,00	60.300,00	
NOTE: NUOVA ISTITUZIONE Direzione Generale: SANITA' E POLITICHE SOCIALI E PER L'INTEGRAZIONE			TOTALE CAPITOLO 068321	207.802,21	324.963,60	0,00	147.502,21	17.211,54	0,00	60.300,00	
TOTALE UPR 1.5.2.3.21060			402.005,12	312.849,96	271.234,89	71.646,56	64.715,93	41.615,07	31.832,81	0,00	
REALIZZAZIONE DI STRUTTURE DI ACCOGLIENZA			di cui Competenza	312.849,96	271.234,89	71.646,56	64.715,93	41.615,07	31.832,81	0,00	
			di cui Residui	0,00	233.809,82	0,00	0,00	0,00	0,00	0,00	
2015	068319	2.1.232.3.08.07 (INVESTIMENTO CAP.) (MEZZI STRA) CONTRIBUTI IN CONTO CAPITALE PER LA REALIZZAZIONE DI CENTRI DI ACCOGLIENZA E ALLOGGI PER CITTADINI STRANIERI IMMIGRATI (ART. 10, COMMA 2 L.R. 24 MARZO 2004, N.5 E L.R. 8 AGOSTO 2001, N.24).	1.781.189,31	567.911,60	0,00	951.850,12	829.339,19	456.082,24	0,00	951.850,12	
NOTE: NUOVA ISTITUZIONE Direzione Generale: SANITA' E POLITICHE SOCIALI E PER L'INTEGRAZIONE			TOTALE CAPITOLO 068319	1.781.189,31	567.911,60	0,00	829.339,19	456.082,24	0,00	951.850,12	
TOTALE UPR 1.5.2.3.21061			2.690.808,88	882.875,20	419.601,42	1.012.150,12	976.841,40	473.273,78	21.597,94	0,00	
REALIZZAZIONE DI STRUTTURE DI ACCOGLIENZA - RISORSE STRA			di cui Competenza	882.875,20	419.601,42	1.012.150,12	976.841,40	473.273,78	21.597,94	0,00	
			di cui Residui	0,00	0,00	0,00	0,00	0,00	0,00	0,00	
2015	068319	2.1.232.3.08.07 (INVESTIMENTO CAP.) (MEZZI STRA) CONTRIBUTI IN CONTO CAPITALE PER LA REALIZZAZIONE DI CENTRI DI ACCOGLIENZA E ALLOGGI PER CITTADINI STRANIERI IMMIGRATI (ART. 10, COMMA 2 L.R. 24 MARZO 2004, N.5 E L.R. 8 AGOSTO 2001, N.24).	203.467,58	61.040,27	0,00	0,00	203.467,58	61.040,27	0,00	0,00	
NOTE: NUOVA ISTITUZIONE Direzione Generale: SANITA' E POLITICHE SOCIALI E PER L'INTEGRAZIONE			TOTALE CAPITOLO 068319	203.467,58	61.040,27	0,00	203.467,58	61.040,27	0,00	0,00	

PARTE I AREA DI INTERVENTO 5 FUNZIONE OBIETTIVO 2

336

REGIONE EMILIA-ROMAGNA		RENDICONTO GENERALE PER L'ESERCIZIO FINANZIARIO 2015											PARTE SPESA					
ESERCIZIO	CAPITOLO	DESCRIZIONE DEL CAPITOLO	ANASS SPENDITE (SPESA COMPENSA + PR. PR. INIZIALI)	SPANZIAMENTO DI CASSA	PAGAMENTI IN CONTO CORRENTE E RESIDUI	INTERESSI ASSUMI NELLA SPESA	RISORSE DI IMPRESA SU SPANZIAMENTI DI CASSA	RISORSE DI PERMANENZA SU SPANZIAMENTI DI CASSA	PER INDEBITAMENTO, PER PERMANENZA, PER RIFORMAZIONE	RESIDUI PASSIVI DA RIPORTARE	RESIDUI PASSIVI DA RIPORTARE	RESIDUI PASSIVI DA RIPORTARE						
													2015	2015	2015	2015	2015	2015
2015	065330	2.1.232.3.08.07 (INVESTIMENTO CAP.) (MEZZI STATO) CONTRIBUTO PER LA COSTRUZIONE DI UN CENTRO DI SECONDA ACCOGLIENZA UBICATO NEL COMUNE DI BOLOGNA - L. 28 FEBBRAIO 1997, N. 30 - MEZZI STATALI. Direzioe Generale: SANITA' E POLITICHE SOCIALI E PER L'INTEGRAZIONE	0,00	0,00	0,00	0,00	0,00	0,00	0,00	0,00	0,00	0,00	0,00	0,00	0,00	0,00	0,00	
		TOTALE CAPITOLO 065330	0,00	0,00	0,00	0,00	0,00	0,00	0,00	0,00	0,00	0,00	0,00	0,00	0,00	0,00	0,00	
UPR 1.5.2.3.21081		2.1.232.3.08.07 (INVESTIMENTO CAP.) (MEZZI STATO) REALIZZAZIONE STRUTTURE PER ANZIANI E DISABILI - RIFORME STATALI	203.467,58	61.040,27	0,00	0,00	203.467,58	61.040,27	0,00	0,00	0,00	0,00	0,00	0,00	0,00	0,00	0,00	
		TOTALE UPR 1.5.2.3. 21081	203.467,58	61.040,27	0,00	0,00	203.467,58	61.040,27	0,00	0,00	0,00	0,00	0,00	0,00	0,00	0,00	0,00	
		di cui Competenza	203.467,58	61.040,27	0,00	0,00	203.467,58	61.040,27	0,00	0,00	0,00	0,00	0,00	0,00	0,00	0,00	0,00	
		di cui Residui	0,00	0,00	0,00	0,00	0,00	0,00	0,00	0,00	0,00	0,00	0,00	0,00	0,00	0,00	0,00	
2015	065325	2.1.232.3.08.07 (INVESTIMENTO CAP.) (MEZZI STATO) INTERVENTI PER LA REALIZZAZIONE DI UNA RSA PER DISABILI NEL COMUNE DI BAGNO DI ROMAGNA (FO) - AZIENDA U.S.L. CESRNA SPA (ART.20, L.67/88; DELIBERA CIPE 8 AGOSTO 1995) - MEZZI STATALI NOTE: NUOVA ISTITUZIONE Direzioe Generale: SANITA' E POLITICHE SOCIALI E PER L'INTEGRAZIONE	0,00	0,00	0,00	0,00	0,00	0,00	0,00	0,00	0,00	0,00	0,00	0,00	0,00	0,00	0,00	
		TOTALE CAPITOLO 065325	0,00	0,00	0,00	0,00	0,00	0,00	0,00	0,00	0,00	0,00	0,00	0,00	0,00	0,00	0,00	
2015	065505	2.1.232.3.08.07 (INVESTIMENTO CAP.) (MEZZI STATO) INTERVENTI PER LA REALIZZAZIONE DI UNA RSA PER DISABILI CENTRO DIURNO SOCIO- RIBABILITATIVO IN VIA AGUCCHI,7 BOLOGNA. AZIENDA USI CITTÀ BOLOGNA. (ART. 20, L.67/88; DELIBERA CIPE 26 GIUGNO 1996) - MEZZI STATALI - NOTE: NUOVA ISTITUZIONE Direzioe Generale: SANITA' E POLITICHE SOCIALI E PER L'INTEGRAZIONE	8.286,32	0,00	0,00	0,00	8.286,32	0,00	0,00	0,00	0,00	0,00	0,00	0,00	0,00	0,00	0,00	0,00
		TOTALE CAPITOLO 065505	8.286,32	0,00	0,00	0,00	8.286,32	0,00	0,00	0,00	0,00	0,00	0,00	0,00	0,00	0,00	0,00	
2015	065515	2.1.232.3.08.07 (INVESTIMENTO CAP.) (MEZZI STATO) INTERVENTI PER LA REALIZZAZIONE DI UNA RSA PER ANZIANI IN VIA CAVALLI BOLOGNA AZIENDA USI CITTÀ BOLOGNA (ART. 20, L.67/88 ; DELIBERA CIPE 26 GIUGNO 1996) - MEZZI STATALI - NOTE: NUOVA ISTITUZIONE Direzioe Generale: SANITA' E POLITICHE SOCIALI E PER L'INTEGRAZIONE	0,00	0,00	0,00	0,00	0,00	0,00	0,00	0,00	0,00	0,00	0,00	0,00	0,00	0,00	0,00	0,00
		TOTALE CAPITOLO 065515	0,00	0,00	0,00	0,00	0,00	0,00	0,00	0,00	0,00	0,00	0,00	0,00	0,00	0,00	0,00	
2015	065535	2.1.232.3.08.07 (INVESTIMENTO CAP.) (MEZZI STATO) INTERVENTI PER LA REALIZZAZIONE DI UNA RSA PER ANZIANI IN VIA CAVALLI BOLOGNA AZIENDA USI CITTÀ BOLOGNA (ART. 20, L.67/88 ; DELIBERA CIPE 26 GIUGNO 1996) - MEZZI STATALI - NOTE: NUOVA ISTITUZIONE Direzioe Generale: SANITA' E POLITICHE SOCIALI E PER L'INTEGRAZIONE	0,00	0,00	0,00	0,00	0,00	0,00	0,00	0,00	0,00	0,00	0,00	0,00	0,00	0,00	0,00	0,00
		TOTALE CAPITOLO 065535	0,00	0,00	0,00	0,00	0,00	0,00	0,00	0,00	0,00	0,00	0,00	0,00	0,00	0,00	0,00	
2015	065710	2.1.232.3.08.07 (INVESTIMENTO CAP.) (MEZZI STATO) TRASFERIMENTI IN CONTO CAPITALE AD ENTI DELIBERATI DALL'ACCORDO DI PROGRAMMA STIPULATO AI SENSI DELL'ART.5 BIS DEL DLGS N. 229 DEL 19 GIUGNO 1999 PER IL SETTORE DEGLI INVESTIMENTI SANITARI EX ART. 20 LEGGE 67/88. PER IL SETTORE DEGLI INVESTIMENTI SANITARI EX ART. 20 LEGGE 67/88. STATALI - FIDUCIARI ALLE PERSONE DISABILI - MEZZI STATALI Direzioe Generale: SANITA' E POLITICHE SOCIALI E PER L'INTEGRAZIONE	0,00	0,00	0,00	0,00	0,00	0,00	0,00	0,00	0,00	0,00	0,00	0,00	0,00	0,00	0,00	0,00
		TOTALE CAPITOLO 065710	0,00	0,00	0,00	0,00	0,00	0,00	0,00	0,00	0,00	0,00	0,00	0,00	0,00	0,00	0,00	
2015	065713	2.1.232.3.08.07 (INVESTIMENTO CAP.) (MEZZI STATO) TRASFERIMENTI IN CONTO CAPITALE AD ENTI DELLE AMMINISTRAZIONI LOCALI PER INTERVENTI PREVISI DALL'ACCORDO DI PROGRAMMA STIPULATO AI SENSI DELL'ART.5 BIS DEL DLGS N. 229 DEL 19 GIUGNO 1999 PER IL SETTORE DEGLI INVESTIMENTI SANITARI EX ART. 20 LEGGE 67/88. PER LE STRUTTURE DEDICATE ALLE PERSONE ANZIANE - MEZZI STATALI NOTE: NUOVA ISTITUZIONE Direzioe Generale: SANITA' E POLITICHE SOCIALI E PER L'INTEGRAZIONE	7.644,90	7.644,90	7.644,90	7.644,90	7.644,90	7.644,90	7.644,90	7.644,90	7.644,90	7.644,90	7.644,90	7.644,90	7.644,90	7.644,90	7.644,90	7.644,90
		TOTALE CAPITOLO 065713	7.644,90	7.644,90	7.644,90	7.644,90	7.644,90	7.644,90	7.644,90	7.644,90	7.644,90	7.644,90	7.644,90	7.644,90	7.644,90	7.644,90	7.644,90	
		TOTALE UPR 1.5.2.3. 21081	15.931,22	7.644,90	7.644,90	7.644,90	15.931,22	7.644,90	7.644,90	7.644,90	7.644,90	7.644,90	7.644,90	7.644,90	7.644,90	7.644,90	7.644,90	
		di cui Competenza	15.931,22	7.644,90	7.644,90	7.644,90	15.931,22	7.644,90	7.644,90	7.644,90	7.644,90	7.644,90	7.644,90	7.644,90	7.644,90	7.644,90	7.644,90	
		di cui Residui	0,00	0,00	0,00	0,00	0,00	0,00	0,00	0,00	0,00	0,00	0,00	0,00	0,00	0,00	0,00	
		TOTALE SPESA DI INVESTIMENTO IN CAPITALE	18.476.269,46	6.208.326,07	1.750.952,38	4.095.948,41	11.320.079,00	4.457.373,69	375.626,76	0,00	0,00	0,00	0,00	0,00	0,00	0,00	0,00	

PARTE I AREA DI INTERVENTO 5 FUNZIONE OBIETTIVO 2

337

REGIONE EMILIA-ROMAGNA

RENDICONTO GENERALE PER L'ESERCIZIO FINANZIARIO 2015 PARTE SPESA

ESERCIZIO	CAPITOLO	DESCRIZIONE DEL CAPITOLO	DI CUI COMPETENZA	DI CUI RESIDUI	ANASS SPESIBILE (SPESA COMPENSA + R.R. PP. INIZIALI)	SPANZIAMENTO DI CASSA	PASSIVITA' IN CONTRO RESIDUI	IMPEGNI ASSUNTI NELLA SPESA	RISORSE DI TERZIARI SPANZIAMENTI DI CASSA	RISORSE DI PERMANENZA	RISORSE DI SPANZIAMENTI DI CASSA	PER IMPEGNI PERMANENTI PER PERMANENZA	RISORSE DA SPANZIAMENTO	
														PERMANENZA
SEGRE DI INVESTIMENTO IN ANNUALITA'														
URP 1.5.2.4.21900 CONTRIBUTI SU ANNUALITA' NEL SETTORE DELLA SOLIDARIETA' SOCIALE														
2015	0585100	2.1.232.4.06.07 (LIMITE D'INTERNO) (MEZZI PROPRI) FINANZIAMENTO DELLA COSTRUZIONE DI NUOVI AUSTI NIDO (ART.2, LETT. C), L.R. 22 DICEMBRE 1972, N.14 - ABRUGATA - Direzione Generale: SANITA' E POLITICHE SOCIALI E PER L'INTEGRAZIONE	0,00	0,00	0,00	0,00	0,00	0,00	0,00	0,00	0,00	0,00	0,00	0,00
TOTALE CAPITOLO 0585100			0,00	0,00	0,00	0,00	0,00	0,00	0,00	0,00	0,00	0,00	0,00	0,00
URP 1.5.2.4.21900 CONTRIBUTI SU ANNUALITA' NEL SETTORE DELLA SOLIDARIETA' SOCIALE														
2015	058428	2.1.153.2.08.07 (CORRENTE OPERATIVA) (MEZZI PROPRI) CONTRIBUTI ALLE PROVINCE PER ACCRESCERE LA QUALITA' DELL'INIZIATIVA DEL SISTEMA NAZIONALE DI ISTRUZIONE E DELL'INIZIATIVA DEI SERVIZI INNOVATIVI - MEZZI PROPRI (ART. 5, L.R. 10 GENNAIO 2000, N.1 E SUCCESSIVE)	3.760.000,00	3.760.000,00	3.760.000,00	3.760.000,00	3.760.000,00	3.760.000,00	3.760.000,00	3.760.000,00	3.760.000,00	3.760.000,00	3.760.000,00	3.760.000,00
TOTALE CAPITOLO 058428			3.760.000,00	3.760.000,00	3.760.000,00	3.760.000,00	3.760.000,00	3.760.000,00	3.760.000,00	3.760.000,00	3.760.000,00	3.760.000,00	3.760.000,00	3.760.000,00
URP 1.6.1.2.22100 SERVIZI EDUCATIVI PER L'INFANZIA														
2015	057726	2.1.153.2.08.07 (CORRENTE OPERATIVA) (MEZZI PROPRI) CONTRIBUTI ALL'ASSOCIAZIONE NAZIONALE TERAPIANZIANI, AMICI E DELL'INIZIATIVA E DELL'ADOLESCENZA (CAMUNA) PER LA REALIZZAZIONE DEI PROGRAMMI DI ATTIVITA' (ART. 3, L.R. 24 MAGGIO 2004, N.10) Direzione Generale: SANITA' E POLITICHE SOCIALI E PER L'INTEGRAZIONE	0,00	0,00	0,00	0,00	0,00	0,00	0,00	0,00	0,00	0,00	0,00	0,00
TOTALE CAPITOLO 057726			0,00	0,00	0,00	0,00	0,00	0,00	0,00	0,00	0,00	0,00	0,00	0,00
URP 1.6.1.2.22100 SERVIZI EDUCATIVI PER L'INFANZIA														
2015	058428	2.1.153.2.08.07 (CORRENTE OPERATIVA) (MEZZI PROPRI) CONTRIBUTI ALLE PROVINCE PER ACCRESCERE LA QUALITA' DELL'INIZIATIVA DEL SISTEMA NAZIONALE DI ISTRUZIONE E DELL'INIZIATIVA DEI SERVIZI INNOVATIVI - MEZZI PROPRI (ART. 5, L.R. 10 GENNAIO 2000, N.1 E SUCCESSIVE)	3.760.000,00	3.760.000,00	3.760.000,00	3.760.000,00	3.760.000,00	3.760.000,00	3.760.000,00	3.760.000,00	3.760.000,00	3.760.000,00	3.760.000,00	3.760.000,00
TOTALE CAPITOLO 058428			3.760.000,00	3.760.000,00	3.760.000,00	3.760.000,00	3.760.000,00	3.760.000,00	3.760.000,00	3.760.000,00	3.760.000,00	3.760.000,00	3.760.000,00	3.760.000,00
URP 1.6.1.2.22100 SERVIZI EDUCATIVI PER L'INFANZIA														
2015	058437	2.1.153.2.08.07 (CORRENTE OPERATIVA) (MEZZI PROPRI) FONDO REGIONALE PER I SERVIZI EDUCATIVI PER L'INFANZIA, ASSEGNAZIONE ALLE AMMINISTRAZIONI PROVINCIALI PER LA GESTIONE, LA QUALIFICAZIONE, IL SOPRINTENDIMENTO OPERATIVO E PER I COORDINATORI PEDAGOGICI E LA SPERIMENTAZIONE DI SERVIZI INNOVATIVI - MEZZI PROPRI DELLA REGIONE (ART. 14, COMMA 3, L.R. 10 GENNAIO 2000, N.1 E SUCCESSIVE)	7.250.000,00	7.250.000,00	7.250.000,00	7.250.000,00	7.250.000,00	7.250.000,00	7.250.000,00	7.250.000,00	7.250.000,00	7.250.000,00	7.250.000,00	7.250.000,00
TOTALE CAPITOLO 058437			7.250.000,00	7.250.000,00	7.250.000,00	7.250.000,00	7.250.000,00	7.250.000,00	7.250.000,00	7.250.000,00	7.250.000,00	7.250.000,00	7.250.000,00	7.250.000,00
URP 1.6.1.2.22100 SERVIZI EDUCATIVI PER L'INFANZIA														
2015	058437	2.1.153.2.08.07 (CORRENTE OPERATIVA) (MEZZI PROPRI) FONDO REGIONALE PER I SERVIZI EDUCATIVI PER L'INFANZIA, ASSEGNAZIONE ALLE AMMINISTRAZIONI PROVINCIALI PER LA GESTIONE, LA QUALIFICAZIONE, IL SOPRINTENDIMENTO OPERATIVO E PER I COORDINATORI PEDAGOGICI E LA SPERIMENTAZIONE DI SERVIZI INNOVATIVI - MEZZI PROPRI DELLA REGIONE (ART. 14, COMMA 3, L.R. 10 GENNAIO 2000, N.1 E SUCCESSIVE)	12.000,00	12.000,00	12.000,00	12.000,00	12.000,00	12.000,00	12.000,00	12.000,00	12.000,00	12.000,00	12.000,00	12.000,00
TOTALE CAPITOLO 058437			12.000,00	12.000,00	12.000,00	12.000,00	12.000,00	12.000,00	12.000,00	12.000,00	12.000,00	12.000,00	12.000,00	12.000,00
URP 1.6.1.2.22100 SERVIZI EDUCATIVI PER L'INFANZIA														
2015	058437	2.1.153.2.08.07 (CORRENTE OPERATIVA) (MEZZI PROPRI) FONDO REGIONALE PER I SERVIZI EDUCATIVI PER L'INFANZIA, ASSEGNAZIONE ALLE AMMINISTRAZIONI PROVINCIALI PER LA GESTIONE, LA QUALIFICAZIONE, IL SOPRINTENDIMENTO OPERATIVO E PER I COORDINATORI PEDAGOGICI E LA SPERIMENTAZIONE DI SERVIZI INNOVATIVI - MEZZI PROPRI DELLA REGIONE (ART. 14, COMMA 3, L.R. 10 GENNAIO 2000, N.1 E SUCCESSIVE)	1.833,34	1.833,34	1.833,34	1.833,34	1.833,34	1.833,34	1.833,34	1.833,34	1.833,34	1.833,34	1.833,34	1.833,34
TOTALE CAPITOLO 058437			1.833,34	1.833,34	1.833,34	1.833,34	1.833,34	1.833,34	1.833,34	1.833,34	1.833,34	1.833,34	1.833,34	1.833,34
URP 1.6.1.2.22100 SERVIZI EDUCATIVI PER L'INFANZIA														
2015	058437	2.1.153.2.08.07 (CORRENTE OPERATIVA) (MEZZI PROPRI) FONDO REGIONALE PER I SERVIZI EDUCATIVI PER L'INFANZIA, ASSEGNAZIONE ALLE AMMINISTRAZIONI PROVINCIALI PER LA GESTIONE, LA QUALIFICAZIONE, IL SOPRINTENDIMENTO OPERATIVO E PER I COORDINATORI PEDAGOGICI E LA SPERIMENTAZIONE DI SERVIZI INNOVATIVI - MEZZI PROPRI DELLA REGIONE (ART. 14, COMMA 3, L.R. 10 GENNAIO 2000, N.1 E SUCCESSIVE)	22.277,80	22.277,80	22.277,80	22.277,80	22.277,80	22.277,80	22.277,80	22.277,80	22.277,80	22.277,80	22.277,80	22.277,80
TOTALE CAPITOLO 058437			22.277,80	22.277,80	22.277,80	22.277,80	22.277,80	22.277,80	22.277,80	22.277,80	22.277,80	22.277,80	22.277,80	22.277,80

PARTE I AREA DI INTERVENTO 6 FUNZIONE OBIETTIVO 1

338

REGIONE EMILIA-ROMAGNA		RENDICONTO GENERALE PER L'ESERCIZIO FINANZIARIO 2015										PARTE SPESA	
ESERCIZIO	CAPITOLO	DESCRIZIONE DEL CAPITOLO	ANASSA SPENDIBILE (SPESA COMPENSA + R.R. PP. INIZIALI)	SPANDIMENTO DI CASSA	PAGAMENTI IN CONTO COMPETENZA E RESIDUI	IMPEGNI ASSUNTI NELLA SPESA	RISORSE DI TIPO SPENDIBILE DI COMPETENZA	RISORSE DI TIPO SPANDIMENTO DI CASSA	ELIMINAZIONI DEI RESIDUI		RESIDUI PASSIVE DA RIPORTARE		
									PER INSERIMENTO, PER PERIZIONE	PER PERIZIONE			
2015	US8440	2.1.152.2.08.07 (CORRENTE OPERATIVA) (MEZZI PROPRI) CONTRIBUTI A FAVORE DI ENTI LOCALI PER LA REALIZZAZIONE DI INTERVENTI DI RILEVANZA REGIONALE FINALIZZATI AL DIRITTO ALLO STUDIO E ALL'APPRENDIMENTO PER TUTTA LA DURATA DEL CICLO DI VITA. Direz. Generale: SANITA' E POLITICHE SOCIALI E PER L'INTEGRAZIONE	0,00	0,00	0,00	0,00	0,00	0,00	0,00	0,00	0,00	0,00	
		TOTALE CAPITOLO US8440	0,00	0,00	0,00	0,00	0,00	0,00	0,00	0,00	0,00	0,00	
2015	US8442	2.1.153.2.08.07 (CORRENTE OPERATIVA) (MEZZI PROPRI) ATTIVITA' EDUCATIVE E FORMATIVE PER I BAMBINI E I RAGAZZI DELL'OFFERTA EDUCATIVA, L'ADOZIONE DI MODELLI ORGANIZZATIVI FLESSIBILI, LA COMPRESENZA NELLE ORE ORGANIZZATE PER LE ATTIVITA' DIDATTICHE, L'INSEGNAMENTO PERSONALIZZATO PER I BAMBINI E I RAGAZZI CON DIFFICOLTA' DI APPRENDIMENTO PER I BAMBINI E I RAGAZZI CON DIFFICOLTA' DI APPRENDIMENTO (ART. 19 COMMA 2, L.R. 30 GIUGNO 2003, N.12). Direz. Generale: SANITA' E POLITICHE SOCIALI E PER L'INTEGRAZIONE	340.000,00	340.000,00	340.000,00	340.000,00	340.000,00	340.000,00	0,00	0,00	0,00	0,00	
		TOTALE CAPITOLO US8442	340.000,00	340.000,00	340.000,00	340.000,00	340.000,00	0,00	0,00	0,00	0,00	0,00	
2015	US8486	2.1.141.2.08.07 (CORRENTE OPERATIVA) (MEZZI PROPRI) FONDO REGIONALE PER I SERVIZI EDUCATIVI PER L'INFANZIA. SPESA PER L'ACQUISTO DI ATTIVAZIONE DI PROGETTI DI SPESA REGIONALE PER I SERVIZI EDUCATIVI PER L'INFANZIA. L.R. 10 GENNAIO 2009, N.1 E SUCC. MOD.) NOTE: NUOVA ISTITUZIONE Direz. Generale: SANITA' E POLITICHE SOCIALI E PER L'INTEGRAZIONE	0,00	0,00	0,00	0,00	0,00	0,00	0,00	0,00	0,00	0,00	
		TOTALE CAPITOLO US8486	0,00	0,00	0,00	0,00	0,00	0,00	0,00	0,00	0,00	0,00	
2015	US8488	2.1.141.2.08.07 (CORRENTE OPERATIVA) (MEZZI PROPRI) FONDO REGIONALE PER I SERVIZI EDUCATIVI PER L'INFANZIA. SPESA PER L'ACQUISTO DI RIVISTE E PUBBLICAZIONI IN FAVORE DELL'INTEGRAZIONE PER I SERVIZI EDUCATIVI PER L'INFANZIA. L.R. 10 GENNAIO 2009, N.1 E SUCC. MOD.) NOTE: NUOVA ISTITUZIONE Direz. Generale: SANITA' E POLITICHE SOCIALI E PER L'INTEGRAZIONE	0,00	0,00	0,00	0,00	0,00	0,00	0,00	0,00	0,00	0,00	
		TOTALE CAPITOLO US8488	0,00	0,00	0,00	0,00	0,00	0,00	0,00	0,00	0,00	0,00	
2015	US8490	2.1.141.2.08.07 (CORRENTE OPERATIVA) (MEZZI PROPRI) FONDO REGIONALE PER I SERVIZI EDUCATIVI PER L'INFANZIA. SPESA PER L'ACQUISTO DI MATERIALI DIDATTICI PER I SERVIZI EDUCATIVI PER L'INFANZIA. L.R. 10 GENNAIO 2009, N.1 E SUCC. MOD.) NOTE: NUOVA ISTITUZIONE Direz. Generale: SANITA' E POLITICHE SOCIALI E PER L'INTEGRAZIONE	0,00	0,00	0,00	0,00	0,00	0,00	0,00	0,00	0,00	0,00	
		TOTALE CAPITOLO US8490	0,00	0,00	0,00	0,00	0,00	0,00	0,00	0,00	0,00	0,00	
2015	US8492	2.1.142.2.08.07 (CORRENTE OPERATIVA) (MEZZI PROPRI) FONDO REGIONALE PER I SERVIZI EDUCATIVI PER L'INFANZIA. SPESA PER CONSULENZE IN ATTIVAZIONE DI PROGETTI DI SPESA REGIONALE PER I SERVIZI EDUCATIVI PER L'INFANZIA. L.R. 10 GENNAIO 2009, N.1 E SUCC. MOD.) NOTE: NUOVA ISTITUZIONE Direz. Generale: SANITA' E POLITICHE SOCIALI E PER L'INTEGRAZIONE	0,00	0,00	0,00	0,00	0,00	0,00	0,00	0,00	0,00	0,00	
		TOTALE CAPITOLO US8492	0,00	0,00	0,00	0,00	0,00	0,00	0,00	0,00	0,00	0,00	
2015	US8494	2.1.141.2.08.07 (CORRENTE OPERATIVA) (MEZZI PROPRI) FONDO REGIONALE PER I SERVIZI EDUCATIVI PER L'INFANZIA. SPESA PER PRESTAZIONI PROFESSIONALI SPECIALISTICHE IN FAVORE DELL'INTEGRAZIONE PER I SERVIZI EDUCATIVI PER L'INFANZIA. L.R. 10 GENNAIO 2009, N.1 E SUCC. MOD.) NOTE: NUOVA ISTITUZIONE Direz. Generale: SANITA' E POLITICHE SOCIALI E PER L'INTEGRAZIONE	0,00	0,00	0,00	0,00	0,00	0,00	0,00	0,00	0,00	0,00	
		TOTALE CAPITOLO US8494	0,00	0,00	0,00	0,00	0,00	0,00	0,00	0,00	0,00	0,00	
2015	US8496	2.1.141.2.08.07 (CORRENTE OPERATIVA) (MEZZI PROPRI) FONDO REGIONALE PER I SERVIZI EDUCATIVI PER L'INFANZIA. SPESA PER L'ACQUISTO DI SERVIZI INFORMATICI IN ATTIVAZIONE DI PROGETTI DI SPESA REGIONALE PER I SERVIZI EDUCATIVI PER L'INFANZIA. L.R. 10 GENNAIO 2009, N.1 E SUCC. MOD.) NOTE: NUOVA ISTITUZIONE Direz. Generale: SANITA' E POLITICHE SOCIALI E PER L'INTEGRAZIONE	0,00	0,00	0,00	0,00	0,00	0,00	0,00	0,00	0,00	0,00	
		TOTALE CAPITOLO US8496	0,00	0,00	0,00	0,00	0,00	0,00	0,00	0,00	0,00	0,00	
		TOTALE UPB 1.6.1.2.2. 22100	11.372.277,80	11.372.277,80	11.363.839,34	11.350.000,00	11.350.000,00	11.350.000,00	0,00	8.444,46	0,00	8.444,46	
		di cui Competenza	11.350.000,00	11.372.277,80	11.350.000,00	11.350.000,00	11.350.000,00	11.350.000,00	0,00	8.444,46	0,00	8.444,46	
		di cui Residui	22.277,80	0,00	13.839,34	0,00	0,00	0,00	0,00	0,00	0,00	0,00	

PARTE I AREA DI INTERVENTO 6 FUNZIONE OBIETTIVO 1

339

REGIONE EMILIA-ROMAGNA

RENDICONTO GENERALE PER L'ESERCIZIO FINANZIARIO 2015 PARTE SPESA

ESERCIZIO	CAPITOLO	DESCRIZIONE DEL CAPITOLO	ANASS SPENDITE (SPESA COMPLESSIVA + R.R. PP. INIZIALI)	SPANZIAMENTO DI CASSA	PAGAMENTI IN CONTRO CONTABILITÀ E RESIDUI	INTERESSI ASSUNTI NELLA SPESA	RISORSE DI TERZIARI SU SPANZIAMENTO DI CASSA	RISORSE DI TERZIARI SU SPANZIAMENTO DI CASSA	ELIMINAZIONI DEI RESIDUI	
									PER INSERIMENTO PER PERSECUZIONE	RESIDUI PASSIVI DA RIPORTARE
2014	058432	LA GESTIONE, LA QUALIFICAZIONE, IL SOGGERNO AL COORDINAMENTO PEDAGOGICO, LA FORMAZIONE DEGLI OPERATORI E DEI COORDINATORI PEDAGOGICI E LA SPERIMENTAZIONE DI INIZIATIVE PER L'INFORMAZIONE E PER LA QUALIFICAZIONE DEL SISTEMA DEI SERVIZI (ART.10, COMMA 1 LETT. C) E COMMA 3, ART.19, COMMA 1 LETT. F), L.R. 10 GENNAIO 2000, N.1; L. 8 NOVEMBRE 2000, N.328) - MEZZI STRUTTURALI.	198.125,38	0,00	18.125,38	0,00	0,00	0,00	180.000,00	0,00
		TOTALE CAPITOLO 058432	378.125,38	138.697,77	18.125,38	132.942,04	47.057,96	120.562,39	180.000,00	0,00
2015	058448	SPESA PER ACQUISTO DI SERVIZI IN ATTUAZIONE DI INIZIATIVE E PROGETTI DI FORMAZIONE PROFESSIONALE PERMANENTE DEI COORDINATORI PEDAGOGICI DEL SISTEMA DEI SERVIZI (ART.10, COMMA 1 LETT. C) E COMMA 3, ART.19, COMMA 1 LETT. F), L.R. 10 GENNAIO 2000, N.1; L. 8 NOVEMBRE 2000, N.328) - MEZZI STRUTTURALI.	100.000,00	30.000,00	10.000,00	25.000,00	75.000,00	20.000,00	0,00	0,00
		TOTALE CAPITOLO 058448	100.000,00	30.000,00	10.000,00	25.000,00	75.000,00	20.000,00	0,00	0,00
2015	058502	SPESA PER ACQUISTO DI SERVIZI PER L'INFORMAZIONE E PER LA QUALIFICAZIONE DEL SISTEMA DEI SERVIZI (ART.10, COMMA 1 LETT. C) E COMMA 3, ART.19, COMMA 1 LETT. F), L.R. 10 GENNAIO 2000, N.1; L. 8 NOVEMBRE 2000, N.328) - MEZZI STRUTTURALI.	0,00	0,00	0,00	0,00	0,00	0,00	0,00	0,00
		TOTALE CAPITOLO 058502	0,00	0,00	0,00	0,00	0,00	0,00	0,00	0,00
2015	058504	SPESA DI RAPPRESENTANZA, ORGANIZZAZIONE EVENTI, FORMAZIONE E PROGETTI DI FORMAZIONE PROFESSIONALE PERMANENTE DEI COORDINATORI PEDAGOGICI DEI SERVIZI EDUCATIVI PER L'INFORMAZIONE E PER LA QUALIFICAZIONE DEL SISTEMA DEI SERVIZI (ART.10, COMMA 1 LETT. C) E COMMA 3, ART.19, COMMA 1 LETT. F), L.R. 10 GENNAIO 2000, N.1; L. 8 NOVEMBRE 2000, N.328) - MEZZI STRUTTURALI.	0,00	0,00	0,00	0,00	0,00	0,00	0,00	0,00
		TOTALE CAPITOLO 058504	0,00	0,00	0,00	0,00	0,00	0,00	0,00	0,00
2015	058506	SPESA PER CONSULENZE IN ATTUAZIONE DI INIZIATIVE E PROGETTI PERMANENTI PERMANENTE DEI COORDINATORI PEDAGOGICI DEI SERVIZI (ART.10, COMMA 1 LETT. C) E COMMA 3, ART.19, COMMA 1 LETT. F), L.R. 10 GENNAIO 2000, N.1; L. 8 NOVEMBRE 2000, N.328) - MEZZI STRUTTURALI.	0,00	0,00	0,00	0,00	0,00	0,00	0,00	0,00
		TOTALE CAPITOLO 058506	0,00	0,00	0,00	0,00	0,00	0,00	0,00	0,00
2015	058508	SPESA PER PRESTAZIONI PROFESSIONALI E SPECIALISTICHE IN ATTUAZIONE DI INIZIATIVE E PROGETTI DI FORMAZIONE PROFESSIONALE PERMANENTE DEI COORDINATORI PEDAGOGICI DEL SISTEMA DEI SERVIZI (ART.10, COMMA 1 LETT. C) E COMMA 3, ART.19, COMMA 1 LETT. F), L.R. 10 GENNAIO 2000, N.1; L. 8 NOVEMBRE 2000, N.328) - MEZZI STRUTTURALI.	0,00	0,00	0,00	0,00	0,00	0,00	0,00	0,00
		TOTALE CAPITOLO 058508	0,00	0,00	0,00	0,00	0,00	0,00	0,00	0,00
2015	058510	SPESA PER ACQUISTO DI SERVIZI PER L'INFORMAZIONE E PER LA QUALIFICAZIONE DEL SISTEMA DEI SERVIZI (ART.10, COMMA 1 LETT. C) E COMMA 3, ART.19, COMMA 1 LETT. F), L.R. 10 GENNAIO 2000, N.1; L. 8 NOVEMBRE 2000, N.328) - MEZZI STRUTTURALI.	0,00	0,00	0,00	0,00	0,00	0,00	0,00	0,00
		TOTALE CAPITOLO 058510	0,00	0,00	0,00	0,00	0,00	0,00	0,00	0,00

REGIONE EMILIA-ROMAGNA

RENDICONTO GENERALE PER L'ESERCIZIO FINANZIARIO 2015 PARTE SPESA

BANCA SPENDITIVA (SERVIZIO FINANZIARIO + R.R. PP. INIZIALI)	SPANDIMENTO DI CASSA	PAIAMENTI IN CONTRO COMPTA E RESIDUI	INTERESSI ASSUMI NELLA SPESA	ROGORE DI IMPEGNI SPANDIMENTI DI COMPETENZA	ROGORE DI IMPEGNI SPANDIMENTI DI CASSA	ELIMINAZIONI DEI RESIDUI PER INSISTENZA, PER PERIZIONE	RESIDUI PASSIVI DA RIPORTARE
---	----------------------	--------------------------------------	------------------------------	---	--	--	------------------------------

TOTALE CAPITOLATO US8510	0,00	0,00	0,00	0,00	0,00	0,00	0,00
TOTALE UPB 1.6.1.2. 22101	1.057.740,78	410.712,39	203.524,62	278.942,04	271.373,36	361.200,76	221.642,04
di cui Competenza	530.315,40	410.712,39	91.000,00	278.942,04	271.373,36	0,00	187.942,04
di cui Residui	507.425,38	0,00	112.524,62	0,00	0,00	361.200,76	33.700,00
TOTALE SPESE CORRENTI OPERATIVE	12.430.018,58	11.782.990,19	11.567.357,96	11.628.942,04	271.373,36	215.632,23	230.086,50
di cui Competenza	11.900.315,40	11.782.990,19	11.441.000,00	11.628.942,04	271.373,36	0,00	187.942,04
di cui Residui	529.703,18	0,00	126.357,96	0,00	0,00	361.200,76	42.144,46

SEGRE DI INVESTIMENTO IN CAPITALE							
UPB 1.6.1.3.22510							
INVESTIMENTI PER LO SVILUPPO DEI SERVIZI EDUCATIVI PER L'INFANZIA							
UPB 1.6.1.3.22512							
INVESTIMENTI PER LO SVILUPPO DEI SERVIZI EDUCATIVI PER L'INFANZIA - RISORSE STATALI							
TOTALE CAPITOLATO US8435	0,00	0,00	0,00	0,00	0,00	0,00	0,00
TOTALE UPB 1.6.1.3. 22510	0,00	0,00	0,00	0,00	0,00	0,00	0,00
di cui Competenza	0,00	0,00	0,00	0,00	0,00	0,00	0,00
di cui Residui	0,00	0,00	0,00	0,00	0,00	0,00	0,00

UPB 1.6.1.3.22512							
INVESTIMENTI PER LO SVILUPPO DEI SERVIZI EDUCATIVI PER L'INFANZIA - RISORSE STATALI							
UPB 2.1.233.3.08.07							
(INVESTIMENTO CAP.) (MEZZI STATO)							
MANUTENZIONE STRAORDINARIA, LAVORI DI MANUTENZIONE, RESTAURO E RISTRUTTURAZIONE, RISTRUTTURAZIONE EDILIZIA, RISTRUTTURAZIONE POLIGONO DI EDIFICI DA DESTINARE A RESIDENZE PER ANZIANI, LAVORI DI MANUTENZIONE, RESTAURO EDIFICI STRESSI (L. 8 NOVEMBRE 2000, N.328, ART.1, COMA 1252, 1259 E 1260 DELLA LEGGE 7 DICEMBRE 2006, CONVERTITA IN L. 28 FEBBRAIO 2007, N.48, ART.1, COMA 1252, 1259 E 1260 DELLA LEGGE 7 DICEMBRE 2006, ART.14, COMA 2, LETT. A) E B), L.R. 10 GENNAIO 2000, N.1 E SUCCESSIVE MODIFICHE) - MEZZI STATALI							
Direzione Generale: SANITA' E POLITICHE SOCIALI E PER L'INTEGRAZIONE							
TOTALE CAPITOLATO US8445	0,00	0,00	0,00	0,00	0,00	0,00	0,00
TOTALE UPB 1.6.1.3. 22512	0,00	0,00	0,00	0,00	0,00	0,00	0,00
di cui Competenza	0,00	0,00	0,00	0,00	0,00	0,00	0,00
di cui Residui	0,00	0,00	0,00	0,00	0,00	0,00	0,00
TOTALE SPESE DI INVESTIMENTO IN CAPITALE	0,00	0,00	0,00	0,00	0,00	0,00	0,00
di cui Competenza	0,00	0,00	0,00	0,00	0,00	0,00	0,00
di cui Residui	0,00	0,00	0,00	0,00	0,00	0,00	0,00
TOTALE Partizione Obiettivo 1	12.430.018,58	11.782.990,19	11.567.357,96	11.628.942,04	271.373,36	215.632,23	230.086,50
di cui Competenza	11.900.315,40	11.782.990,19	11.441.000,00	11.628.942,04	271.373,36	0,00	187.942,04
di cui Residui	529.703,18	0,00	126.357,96	0,00	0,00	361.200,76	42.144,46

Funz. Obiettivo 2 ISTRUZIONE SCOLASTICA							
SPESA CORRENTI OPERATIVE							
UPB 1.6.2.2.23050							
SOSTEGNO DELLE SCUOLE PARITARIE - RISORSE STATALI							
UPB 2.1.162.2.06.04							
(CORRENTE OPERATIVA) (MEZZI STATO)							
TRASFERIMENTI ALLE ISTITUZIONI E ASSOCIAZIONI PRIVATE PARITARIE PER IL SOSTEGNO DELLE SCUOLE PARITARIE (ART.2, COMA 47, LEGGE 22 DICEMBRE 2008, N.203; ART.1, COMA 260, LEGGE 27 DICEMBRE 2013, N.147) - MEZZI STATALI							
Direzione Generale: CULTURA, FORMAZIONE E LAVORO							
TOTALE CAPITOLATO U72560	4.574.089,75	4.574.089,75	4.564.996,42	4.570.089,75	4.000,00	9.093,33	5.093,33
TOTALE UPB 1.6.2.2.06.04	4.574.089,75	4.574.089,75	4.564.996,42	4.570.089,75	4.000,00	9.093,33	5.093,33
di cui Competenza	0,00	0,00	0,00	0,00	0,00	0,00	0,00
di cui Residui	0,00	0,00	0,00	0,00	0,00	0,00	0,00
TOTALE SPESE DI INVESTIMENTO IN CAPITALE	0,00	0,00	0,00	0,00	0,00	0,00	0,00
di cui Competenza	0,00	0,00	0,00	0,00	0,00	0,00	0,00
di cui Residui	0,00	0,00	0,00	0,00	0,00	0,00	0,00
TOTALE Partizione Obiettivo 1	12.430.018,58	11.782.990,19	11.567.357,96	11.628.942,04	271.373,36	215.632,23	230.086,50
di cui Competenza	11.900.315,40	11.782.990,19	11.441.000,00	11.628.942,04	271.373,36	0,00	187.942,04
di cui Residui	529.703,18	0,00	126.357,96	0,00	0,00	361.200,76	42.144,46

UPB 2.1.163.2.06.04							
(CORRENTE OPERATIVA) (MEZZI STATO)							
TRASFERIMENTI A IMPRESE DELLE RISORSE PER LE SCUOLE PRIVATE E SCOLASTICHE (ART.2, COMA 47, LEGGE 22 DICEMBRE 2008, N.203; ART.1, COMA 260, LEGGE 27 DICEMBRE 2013, N.147) - MEZZI STATALI							
Direzione Generale: CULTURA, FORMAZIONE E LAVORO							
TOTALE CAPITOLATO U72560	4.574.089,75	4.574.089,75	4.564.996,42	4.570.089,75	4.000,00	9.093,33	5.093,33
TOTALE UPB 2.1.163.2.06.04	4.574.089,75	4.574.089,75	4.564.996,42	4.570.089,75	4.000,00	9.093,33	5.093,33
di cui Competenza	0,00	0,00	0,00	0,00	0,00	0,00	0,00
di cui Residui	0,00	0,00	0,00	0,00	0,00	0,00	0,00
TOTALE SPESE DI INVESTIMENTO IN CAPITALE	0,00	0,00	0,00	0,00	0,00	0,00	0,00
di cui Competenza	0,00	0,00	0,00	0,00	0,00	0,00	0,00
di cui Residui	0,00	0,00	0,00	0,00	0,00	0,00	0,00
TOTALE Partizione Obiettivo 1	12.430.018,58	11.782.990,19	11.567.357,96	11.628.942,04	271.373,36	215.632,23	230.086,50
di cui Competenza	11.900.315,40	11.782.990,19	11.441.000,00	11.628.942,04	271.373,36	0,00	187.942,04
di cui Residui	529.703,18	0,00	126.357,96	0,00	0,00	361.200,76	42.144,46

PARTE I AREA DI INTERVENTO 6 FUNZIONE OBBIETTIVO 2

REGIONE EMILIA-ROMAGNA

RENDICONTO GENERALE PER L'ESERCIZIO FINANZIARIO 2015 PARTE SPESA

BANCA SPESIERIE (SPESA COMPETENZA + R.R. P.P. INIZIALI)

SPANDIMENTO DI CASSA

PARAGENTI IN CONTO CORRENZA E RESIDUI

INTERESSI ASSENTI NELLA SPESIERIE

RICORRENTI DI IMPENNI SU SPENDIMENTI DI COMPETENZA

ECONOMIE DI PARAGENTI SU SPENDIMENTI DI CASSA

PER INDEBITAMENTO, PER PERIZIONE

RESIDUI PASSIVI DA RIPORTARE

DESCRIZIONE DEL CAPITOLO

DICEMBRE 2013, N. 147) - MEZZI SPENDI
 NOTE: NUOVA ISTITUZIONE
 Direzione Generale: CULTURA, FORMAZIONE E LAVORO
 TOTALE CAPITOLO 072562

2015 072564 2.1.152.2.06.04 (CORRENTE OPERATIVA) (MEZZI SPENDI)
 TRASFERIMENTI ALLE ISTITUZIONI E ASSOCIAZIONI RELATIVE ALL'ATTIVITA' DI RICERCA SCIENTIFICA E TECNOLOGICA
 DICEMBRE 2008, N. 203; ART. 1, COMMA 47, LEGGE 22 DICEMBRE 2013, N. 147) - MEZZI SPENDI
 NOTE: NUOVA ISTITUZIONE
 Direzione Generale: SANITA' E POLITICHE SOCIALI E PER L'INTEGRAZIONE
 TOTALE CAPITOLO 072564

2015 072566 2.1.153.2.06.04 (CORRENTE OPERATIVA) (MEZZI SPENDI)
 TRASFERIMENTI PER LE ATTIVITA' DI RICERCA SCIENTIFICA E TECNOLOGICA
 DICEMBRE 2008, N. 203; ART. 1, COMMA 47, LEGGE 22 DICEMBRE 2013, N. 147) - MEZZI SPENDI
 NOTE: NUOVA ISTITUZIONE
 Direzione Generale: SANITA' E POLITICHE SOCIALI E PER L'INTEGRAZIONE
 TOTALE CAPITOLO 072566

2015 072568 2.1.152.2.06.04 (CORRENTE OPERATIVA) (MEZZI SPENDI)
 TRASFERIMENTI ALLE ISTITUZIONI E ASSOCIAZIONI RELATIVE ALL'ATTIVITA' DI RICERCA SCIENTIFICA E TECNOLOGICA
 DICEMBRE 2008, N. 203; ART. 1, COMMA 47, LEGGE 22 DICEMBRE 2008, N. 203; ART. 1, COMMA 47, LEGGE 22 DICEMBRE 2013, N. 147) - MEZZI SPENDI
 NOTE: NUOVA ISTITUZIONE
 Direzione Generale: SANITA' E POLITICHE SOCIALI E PER L'INTEGRAZIONE
 TOTALE CAPITOLO 072568

2015 072575 2.1.153.2.06.04 (CORRENTE OPERATIVA) (MEZZI PROPRI)
 INTERVENTI VOLTI A FACILITARE L'ACCESSO E LA FREQUENZA ALE ATTIVITA' SCIENTIFICHE E FORMATIVE (ARTT. 3 E 7, L.R. N. 26)
 Direzione Generale: CULTURA, FORMAZIONE E LAVORO
 TOTALE CAPITOLO 072575

UPB 1.6.2.2.23100 INTERVENTI PER IL DIRITTO ALLO STUDIO ED ALL'APPRENDIMENTO PER TUTTA LA VITA
 2.1.153.2.06.04 (CORRENTE OPERATIVA) (MEZZI PROPRI)
 INTERVENTI VOLTI A FACILITARE L'ACCESSO E LA FREQUENZA ALE ATTIVITA' SCIENTIFICHE E FORMATIVE (ARTT. 3 E 7, L.R. N. 26)
 Direzione Generale: CULTURA, FORMAZIONE E LAVORO
 TOTALE CAPITOLO 072575

2015 072638 2.1.141.2.06.04 (CORRENTE OPERATIVA) (MEZZI PROPRI)
 SPESE PER PRESSIONI PROFESSIONALI E SPECIALISTICHE STUDIO E ALL'APPRENDIMENTO DI CUI ALL'ART. 7, COMMA 2, DELLA L.R. 8 AGOSTO 2001, N. 26.
 Direzione Generale: CULTURA, FORMAZIONE E LAVORO
 TOTALE CAPITOLO 072638

2015 072640 2.1.141.2.06.04 (CORRENTE OPERATIVA) (MEZZI PROPRI)
 SPESE PER L'ATTUAZIONE DEGLI INTERVENTI DI DIRITTO ALLO STUDIO E ALL'APPRENDIMENTO DI CUI ALL'ART. 7, COMMA 2, DELLA L.R. 8 AGOSTO 2001, N. 26.
 Direzione Generale: CULTURA, FORMAZIONE E LAVORO
 TOTALE CAPITOLO 072640

2015 072641 2.1.153.2.06.04 (CORRENTE OPERATIVA) (MEZZI PROPRI)
 CONTRIBUTI PER L'ATTUAZIONE DEGLI INTERVENTI DI DIRITTO ALLO STUDIO E ALL'APPRENDIMENTO DI CUI ALL'ART. 7, COMMA 2, DELLA L.R. 8 AGOSTO 2001, N. 26.
 Direzione Generale: CULTURA, FORMAZIONE E LAVORO
 TOTALE CAPITOLO 072641

2015 072660 2.1.153.2.06.04 (CORRENTE OPERATIVA) (MEZZI PROPRI)
 ATTRIBUZIONE DI BORSE DI STUDIO A SOGGIORNO DELLA SPESA 2001, N. 26)
 ALLE PER L'ISTRUZIONE (ART. 9, L.R. N. 26)
 Direzione Generale: CULTURA, FORMAZIONE E LAVORO
 TOTALE CAPITOLO 072660

TOTALE UPB 1.6.2.2.23100

di cui competenza

di cui Residui

TOTALE UPB 1.6.2.2.23100

di cui competenza

di cui Residui

TOTALE UPB 1.6.2.2.23100

di cui competenza

di cui Residui

TOTALE UPB 1.6.2.2.23100

di cui competenza

di cui Residui

TOTALE UPB 1.6.2.2.23100

di cui competenza

di cui Residui

TOTALE UPB 1.6.2.2.23100

di cui competenza

di cui Residui

TOTALE UPB 1.6.2.2.23100

di cui competenza

di cui Residui

PARTI I AREA DI INTERVENTO 6 FUNZIONE OBIETTIVO 2

343

REGIONE EMILIA-ROMAGNA

RENDICONTO GENERALE PER L'ESERCIZIO FINANZIARIO 2015

PARTE SPESA

ESERCIZIO	CAPITOLO	DESCRIZIONE DEL CAPITOLO	MASSA SPESIERE (SPESA COMPENSA + R.R. PP. INIZIALI)	SPANZIAMENTO DI CASSA	PASSIVITA' IN CONTRO COMPLESSA E RESIDUI	IMPEGNI ASSUNTI NELLA SPESA	RISORSE DI TERZIARI SPANZIAMENTI DI COMPLESSA	RISORSE DI TERZIARI SPANZIAMENTI DI CASSA	ELIMINAZIONI PER INDEBITAMENTO, PER PERIZIONE, PER RISTRUTTURAZIONE	RESIDUI PASSIVI DA RIPORTARE
2015	U72816	2.1.151.2.06.04 (CORRENTE OPERATIVA) (MEZZI STATO) RESTITUZIONE AL MINISTERO DELLE RISORSE DESTINATE ALLE ATTIVITA' DI RICERCA E SVILUPPO IN FAVORE DEGLI ALUMNI UNIVERSITARI (MEZZI STATO) - MEZZI STATALI 2012, N. 68) - MEZZI STATALI..... NOTE: NUOVA ISTITUZIONE Direzioni Generale: CULTURA, FORMAZIONE E LAVORO	499.041,12	0,00	499.041,12	0,00	499.041,12	0,00	0,00	0,00
2015	U72817	2.1.152.2.06.04 (CORRENTE OPERATIVA) (MEZZI STATO) ASSIGNAZIONE DEL FONDO INTERREGIONALE ALL'AZIENDA PER IL DIRITTO AGLI STUDI SUPERIORI PER LA CONCESSIONE DEL PRESTITO D'ONORE E BORSE DI STUDIO (ART. 16, L. 2 DICEMBRE 1991, N. 390 ARROCCO, ART. 18 D.LGS. 29 MARZO 1998, N. 50) - MEZZI STATALI..... Direzioni Generale: CULTURA, FORMAZIONE E LAVORO	499.041,12	0,00	499.041,12	0,00	499.041,12	0,00	0,00	0,00
2015	U72832	1.1.141.2.06.04 (CORRENTE OPERATIVA) (MEZZI PROPRI) SPESA PER LA QUOTA DI ADESIONE PER LA COSTITUZIONE DEL PATRIMONIO DELLA ASSOCIAZIONE RETE POLITICICA (L.R. 24 MAGGIO 2012, N. 5) Direzioni Generale: CULTURA, FORMAZIONE E LAVORO	0,00	0,00	0,00	0,00	0,00	0,00	0,00	0,00
2015	U73135	2.1.232.3.06.04 (INVESTIMENTO C.A.P.) (MEZZI PROPRI) SINDELLA UNIVERSITA' PER OPERE DI RISTRUTTURAZIONE, UNIVERSITA' COMPRENSIVE E L'ACQUISTO, LA COSTRUZIONE, L'AMPLIAMENTO, LA RISTRUTTURAZIONE E L'AMMODERNAMENTO DELLE AULE, LA RISTRUTTURAZIONE E L'AMMODERNAMENTO DELLE AULE, LA RISTRUTTURAZIONE E L'AMMODERNAMENTO DELLE AULE, LE SPESE PER ARREDAMENTI E ATTREZZATURE (L.R. 8 SETTEMBRE 1981, N. 36, ARROCCO, 27 L.R. 24 DICEMBRE 1998, N. 50, ARROCCO, ART. 15, L.R. 27 DICEMBRE 2002, N. 5) Direzioni Generale: CULTURA, FORMAZIONE E LAVORO	1.250.867,24	1.250.867,24	1.249.255,60	1.249.255,60	1.249.255,60	1.611,64	1.611,64	0,00
2015	U73140	2.1.232.3.06.04 (INVESTIMENTO C.A.P.) (MEZZI PROPRI) CONTRIBUTI AGLI ENTI DELLE AMMINISTRAZIONI LOCALI PER IL FIDELTARIATO DEI POLI DI DIRITTO-SCIENTIFICI PER INSIDUAMENTI UNIVERSITARI Direzioni Generale: CULTURA, FORMAZIONE E LAVORO	2.000.000,00	688.890,07	219.343,88	0,00	0,00	2.000.000,00	392.589,83	0,00
2015	U73142	2.1.232.3.06.04 (INVESTIMENTO C.A.P.) (MEZZI PROPRI) CONTRIBUTI STRAORDINARI AGLI ENTI DELLE AMMINISTRAZIONI SCIENTIFICI PER NUOVI INSIDUAMENTI UNIVERSITARI DI PROPRIETA' DI SOGGETTI PRIVATI. Direzioni Generale: CULTURA, FORMAZIONE E LAVORO	2.286.300,24	688.890,07	296.300,24	0,00	2.000.000,00	392.589,83	0,00	0,00
2015	U73144	TOTALE CAPITOLATO U73140	2.286.300,24	688.890,07	296.300,24	0,00	2.000.000,00	392.589,83	0,00	0,00
2015	U73142	TOTALE CAPITOLATO U73142	0,00	0,00	0,00	0,00	0,00	0,00	0,00	0,00
2015	U73140	TOTALE SPESA DI INVESTIMENTO IN CAPITALE di cui Competenza di cui Residui	3.547.167,48 3.250.867,24 296.300,24	1.939.757,31 1.939.757,31 0,00	1.545.555,84 1.249.255,60 296.300,24	1.249.255,60 1.249.255,60 0,00	2.001.611,64 2.001.611,64 0,00	394.201,47 394.201,47 0,00	0,00 0,00 0,00	0,00 0,00 0,00
2015	U73135	TOTALE SPESA DI INVESTIMENTO IN CAPITALE di cui Competenza di cui Residui	3.547.167,48 3.250.867,24 296.300,24	1.939.757,31 1.939.757,31 0,00	1.545.555,84 1.249.255,60 296.300,24	1.249.255,60 1.249.255,60 0,00	2.001.611,64 2.001.611,64 0,00	394.201,47 394.201,47 0,00	0,00 0,00 0,00	0,00 0,00 0,00

PARTE I AREA DI INTERVENTO 6 FUNZIONE OBIETTIVO 3

346

REGIONE EMILIA-ROMAGNA

RENDICONTO GENERALE PER L'ESERCIZIO FINANZIARIO 2015

PARTI SPESA

ESERCIZIO	CAPITOLO	DESCRIZIONE DEL CAPITOLO	ANNA SPENDIBILE (SPESA COMPENSA + R.R. PR. INIZIALI)	SPANDIMENTO DI CASSA	PAGAMENTI IN CONTRO CONTABILITÀ E RESIDUI	IMPEGNI ASSUNTI NELLA SPESA	RICORRUTE DI IMPEGNI SPENDIBILI DI COMPETENZA	RICORRUTE DI IMPEGNI SPENDIBILI DI CASSA	ELIMINAZIONI DEI RESIDUI PER INSISTENZA, PER PERSECUZIONE RITRIBUZIONE	RESIDUI PASSIVI DA RIPORTARE
		PER MOTIVI LEGATI A ESIGENZE DI CONCILIATIONE (ART. 19, COMMA 3, D.L. 4 LUGLIO 2006, N. 223, CONVERTITO IN LEGGE DALL'ART. 1 L. 4 AGOSTO 2006, N. 248) - MEZZI STATALI								
		Direzione Generale: CULTURA, FORMAZIONE E LAVORO								
		TOTALE CAPITOLO 075048	0,00	0,00	0,00	0,00	0,00	0,00	0,00	0,00
		TOTALE UPB 1.6.4.2.25103	0,00	0,00	0,00	0,00	0,00	0,00	0,00	0,00
		di cui Competenza	0,00	0,00	0,00	0,00	0,00	0,00	0,00	0,00
		di cui Residui	0,00	0,00	0,00	0,00	0,00	0,00	0,00	0,00
2015	075042	FONDO NAZIONALE PER L'ATTIVITA' DELLE CONSIGLIERE E DEI CONSIGLIERI DI PARITA' - RISORSE STATALI								
		2.1.142.2.06.05 (CORRENTE OPERATIVA) (MEZZI STATO)	5.789,69	5.783,77	0,00	4.967,38	822,31	5.555,45	0,00	4.967,38
2015	075042	SPESA PER L'ATTIVITA' DELLA CONSIGLIERA E DEL CONSIGLIERO DI PARITA' REGIONALE (D.LGS. 11 APRILE 2006, N.198) - MEZZI STATALI	4.559,23	0,00	208,32	0,00	0,00	0,00	4.344,91	0,00
		Direzione Generale: SANITA' E POLITICHE SOCIALI E PER L'INTEGRAZIONE								
		TOTALE CAPITOLO 075042	10.348,92	5.783,77	208,32	4.967,38	822,31	5.555,45	4.344,91	4.967,38
		TOTALE UPB 1.6.4.2.25104	10.348,92	5.783,77	208,32	4.967,38	822,31	5.555,45	4.344,91	4.967,38
2015	075044	ASSIGNAZIONE ALLE AMMINISTRAZIONI PROVINCIALI DELLE RISORSE RELATIVE ALLE SPESSE PER L'ATTIVITA' DELLE CONSIGLIERE E DEI CONSIGLIERI DI PARITA' PROVINCIALI (D.LGS. 11 APRILE 2006, N.198) - MEZZI STATALI	3.212,14	3.212,14	3.212,14	3.212,14	0,00	0,00	0,00	0,00
		Direzione Generale: SANITA' E POLITICHE SOCIALI E PER L'INTEGRAZIONE								
		TOTALE CAPITOLO 075044	3.212,14	3.212,14	3.212,14	3.212,14	0,00	0,00	0,00	0,00
		TOTALE UPB 1.6.4.2.25249	13.560,06	8.995,91	3.420,46	8.179,52	822,31	5.555,45	4.344,91	4.967,38
2015	075051	ACCESSO AL SAVERE, ISTRUZIONE E FORMAZIONE PROFESSIONALE								
		2.1.153.2.06.05 (CORRENTE OPERATIVA) (MEZZI PROPRI)	13.560,06	8.995,91	3.420,46	8.179,52	822,31	5.555,45	4.344,91	4.967,38
2015	075052	ASSIGNAZIONE ALLE AMMINISTRAZIONI PROVINCIALI DELLE RISORSE RELATIVE ALLE SPESSE PER L'ATTIVITA' DELLE CONSIGLIERE E DEI CONSIGLIERI DI PARITA' REGIONALE (D.LGS. 11 APRILE 2006, N.198) - MEZZI STATALI	4.559,23	0,00	208,32	0,00	0,00	0,00	4.344,91	0,00
		Direzione Generale: SANITA' E POLITICHE SOCIALI E PER L'INTEGRAZIONE								
		TOTALE CAPITOLO 075051	4.559,23	0,00	208,32	0,00	0,00	0,00	4.344,91	0,00
		TOTALE UPB 1.6.4.2.25105	18.119,29	8.995,91	3.628,78	8.179,52	822,31	5.555,45	8.689,82	4.967,38
2015	075052	ASSIGNAZIONE ALLE AMMINISTRAZIONI PROVINCIALI DELLE RISORSE RELATIVE ALLE SPESSE PER L'ATTIVITA' DELLE CONSIGLIERE E DEI CONSIGLIERI DI PARITA' REGIONALE (D.LGS. 11 APRILE 2006, N.198) - MEZZI STATALI	814.113,00	0,00	607.720,00	0,00	0,00	0,00	0,00	206.393,00
		Direzione Generale: CULTURA, FORMAZIONE E LAVORO								
		TOTALE CAPITOLO 075052	814.113,00	0,00	607.720,00	0,00	0,00	0,00	0,00	206.393,00
		TOTALE CAPITOLO 07502	849.113,00	765.925,00	607.720,00	0,00	0,00	158.205,00	0,00	241.393,00
2015	075204	2.1.153.2.06.05 (CORRENTE OPERATIVA) (MEZZI PROPRI)	0,00	0,00	0,00	0,00	0,00	0,00	0,00	0,00
2015	075204	DETTAGLIATA PER ATTIVITA' DI PROMOZIONE PROFESSIONALE ORIENTAMENTO E DI EDUCAZIONE PER GLI ADULTI (ARTT. 11,41,42,43,44, L.R. 30 GIUGNO 2003, N.12).	0,00	0,00	0,00	0,00	0,00	0,00	0,00	0,00
		Direzione Generale: CULTURA, FORMAZIONE E LAVORO								
		TOTALE CAPITOLO 075204	0,00	0,00	0,00	0,00	0,00	0,00	0,00	0,00
2015	075208	2.1.141.2.06.05 (CORRENTE OPERATIVA) (MEZZI PROPRI)	0,00	0,00	0,00	0,00	0,00	0,00	0,00	0,00
2015	075208	SPESA PER RAPPRESENTANZA, ORGANIZZAZIONE EVENTI, PUBBLICITA' E SERVIZI PER TRASPARENZA INERENTI L'ATTIVAZIONE DI AZIONI DI VALORIZZAZIONE DELL'AUTONOMIA COLLETTIVA DEL SISTEMA FORMATIVO PER LA GESTIONE PER ESPERIENZE DI CONTINUITA' SCOLASTICA, COMPRESI PROGETTI PER L'INTERAZIONE DI PERSONE IN SPAZIO DI 2003, N.12).	0,00	0,00	0,00	0,00	0,00	0,00	0,00	0,00
		Direzione Generale: CULTURA, FORMAZIONE E LAVORO								
		TOTALE CAPITOLO 075208	210.000,00	30.000,00	30.000,00	0,00	0,00	0,00	180.000,00	0,00
2015	075312	2.1.153.2.06.05 (CORRENTE OPERATIVA) (MEZZI PROPRI)	0,00	0,00	0,00	0,00	0,00	0,00	0,00	0,00
2015	075312	ASSIGNAZIONE ALLE AMMINISTRAZIONI PROVINCIALI DELLE RISORSE RELATIVE ALLE SPESSE PER L'ATTIVITA' DELLE CONSIGLIERE E DEI CONSIGLIERI DI PARITA' REGIONALE (D.LGS. 11 APRILE 2006, N.198) - MEZZI STATALI	3.000,00	0,00	2.992,97	0,00	0,00	0,00	7,03	0,00
		Direzione Generale: SANITA' E POLITICHE SOCIALI E PER L'INTEGRAZIONE								
		TOTALE CAPITOLO 075312	3.000,00	0,00	2.992,97	0,00	0,00	0,00	7,03	0,00
		TOTALE AREA DI INTERVENTO 6 FUNZIONE OBIETTIVO 4	213.013,29	30.000,00	30.000,00	0,00	0,00	158.205,00	180.000,00	241.393,00

REGIONE EMILIA-ROMAGNA		RENDICONTO GENERALE PER L'ESERCIZIO FINANZIARIO 2015											PARTE SPESA	
ESERCIZIO	CAPITOLO	DESCRIZIONE DEL CAPITOLO	ANASS SPESIBILE (SPESA COMPLESSIVA + R.R. PP. INIZIALI)	SPANDIMENTO DI CASSA	PAGAMENTI IN CONTO CORRENTE E RESIDUI	INTERESSI ASSUMI NELLA SPESA	RISORSE DI TERZI SU SPENDIAMENTI DI COMPETENZA	RISORSE DI PERIZIONE SU SPENDIAMENTI DI CASSA	PER INDEBITAMENTO PER PERIZIONE	RESIDUI PASSIVI DA INDEBITAMENTO	ELIMINAZIONI DEI RESIDUI			
											PER INDEBITAMENTO PER PERIZIONE	RESIDUI PASSIVI DA INDEBITAMENTO		
2015	075215	2.1.162.2.06.05 (CORRENTE OPERATIVA) (MEZZI PROPRI) AZIONE DI PERSONE IN STATO DI DISAGIO E IN SITUAZIONE DI HANDICAP (L.R. 30 GIUGNO 2003, N.12) Direzioe Generale: CULTURA, FORMAZIONE E LAVORO	3.000,00	3.000,00	2.992,97	0,00	0,00	0,00	7,03	7,03	0,00	0,00		
2015	075215	2.1.162.2.06.05 (CORRENTE OPERATIVA) (MEZZI PROPRI) AZIONE REGIONALE DELLE ORGANIZZAZIONI SINDACALI DEI LAVORATORI DELLA FORMAZIONE PROFESSIONALE E DELLE ASSOCIAZIONI DEGLI ENTI FORMATIVI PER ATTIVITA' FORMATIVE PROFESSIONALI (ART. 59, COME 3 BIS E 3 T ER, L.R. 30 GIUGNO 2003, N.12) Direzioe Generale: CULTURA, FORMAZIONE E LAVORO	0,00	429.509,44	0,00	0,00	0,00	0,00	0,00	0,00	0,00	0,00		
2014	075215	2.1.162.2.06.05 (CORRENTE OPERATIVA) (MEZZI PROPRI) AZIONE REGIONALE DELLE ORGANIZZAZIONI SINDACALI DEI LAVORATORI DELLA FORMAZIONE PROFESSIONALE E DELLE ASSOCIAZIONI DEGLI ENTI FORMATIVI PER ATTIVITA' FORMATIVE PROFESSIONALI (ART. 59, COME 3 BIS E 3 T ER, L.R. 30 GIUGNO 2003, N.12) Direzioe Generale: CULTURA, FORMAZIONE E LAVORO	500.000,00	429.509,44	429.509,44	0,00	0,00	0,00	0,00	0,00	0,00	0,00		
2015	075218	2.1.151.2.06.05 (CORRENTE OPERATIVA) (MEZZI PROPRI) ASSEGNAZIONE AGLI ENTI DELL'AMMINISTRAZIONE CENTRALE PER INTERVENTI RELATIVI AD AZIONI DI VALORIZZAZIONE DELL'AUTONOMIA DELLE SCUOLE E DI INNOVAZIONE PER LA QUALIFICAZIONE DEL PERSONALE SCOLASTICO, COMPRESI I PROGETTI PER L'INTEGRAZIONE DI PERSONE IN STATO DI DISAGIO E IN SITUAZIONE DI HANDICAP (L.R. 30 GIUGNO 2003, N.12) Direzioe Generale: CULTURA, FORMAZIONE E LAVORO	185.966,20	4.396.094,30	160.966,20	185.966,20	0,00	0,00	3.431.136,30	25.000,00	0,00	0,00		
2013	075218	2.1.151.2.06.05 (CORRENTE OPERATIVA) (MEZZI PROPRI) ASSEGNAZIONE AGLI ENTI DELL'AMMINISTRAZIONE CENTRALE PER INTERVENTI RELATIVI AD AZIONI DI VALORIZZAZIONE DELL'AUTONOMIA DELLE SCUOLE E DI INNOVAZIONE PER LA QUALIFICAZIONE DEL PERSONALE SCOLASTICO, COMPRESI I PROGETTI PER L'INTEGRAZIONE DI PERSONE IN STATO DI DISAGIO E IN SITUAZIONE DI HANDICAP (L.R. 30 GIUGNO 2003, N.12) Direzioe Generale: CULTURA, FORMAZIONE E LAVORO	2.514.210,50	4.396.094,30	465.462,10	0,00	0,00	0,00	1.410.652,99	0,00	0,00	0,00		
2012	075218	2.1.151.2.06.05 (CORRENTE OPERATIVA) (MEZZI PROPRI) ASSEGNAZIONE AGLI ENTI DELL'AMMINISTRAZIONE CENTRALE PER INTERVENTI RELATIVI AD AZIONI DI VALORIZZAZIONE DELL'AUTONOMIA DELLE SCUOLE E DI INNOVAZIONE PER LA QUALIFICAZIONE DEL PERSONALE SCOLASTICO, COMPRESI I PROGETTI PER L'INTEGRAZIONE DI PERSONE IN STATO DI DISAGIO E IN SITUAZIONE DI HANDICAP (L.R. 30 GIUGNO 2003, N.12) Direzioe Generale: CULTURA, FORMAZIONE E LAVORO	1.720.917,60	4.396.094,30	338.529,70	0,00	0,00	0,00	1.410.652,99	0,00	0,00	0,00		
2015	075220	2.1.163.2.06.05 (CORRENTE OPERATIVA) (MEZZI PROPRI) ASSEGNAZIONE ALLE IMPRESE PER INTERVENTI RELATIVI AD AZIONI DI VALORIZZAZIONE DELL'AUTONOMIA DELLE ISTITUZIONI SCOLASTICHE E DI INNOVAZIONE PER LA QUALIFICAZIONE DEL PERSONALE SCOLASTICO, COMPRESI I PROGETTI PER L'INTEGRAZIONE DI PERSONE IN STATO DI DISAGIO E IN SITUAZIONE DI HANDICAP (L.R. 30 GIUGNO 2003, N.12) Direzioe Generale: CULTURA, FORMAZIONE E LAVORO	0,00	3.272.151,33	1.861.498,34	0,00	0,00	0,00	1.410.652,99	0,00	0,00	0,00		
2014	075220	2.1.163.2.06.05 (CORRENTE OPERATIVA) (MEZZI PROPRI) ASSEGNAZIONE ALLE IMPRESE PER INTERVENTI RELATIVI AD AZIONI DI VALORIZZAZIONE DELL'AUTONOMIA DELLE ISTITUZIONI SCOLASTICHE E DI INNOVAZIONE PER LA QUALIFICAZIONE DEL PERSONALE SCOLASTICO, COMPRESI I PROGETTI PER L'INTEGRAZIONE DI PERSONE IN STATO DI DISAGIO E IN SITUAZIONE DI HANDICAP (L.R. 30 GIUGNO 2003, N.12) Direzioe Generale: CULTURA, FORMAZIONE E LAVORO	4.653.242,00	3.272.151,33	1.861.498,34	0,00	0,00	0,00	1.410.652,99	0,00	0,00	0,00		
2015	075222	2.1.162.2.06.05 (CORRENTE OPERATIVA) (MEZZI PROPRI) ASSEGNAZIONE AGLI ENTI DI FORMAZIONE PER LA FORMAZIONE PROFESSIONALE E PER LA QUALIFICAZIONE DEL PERSONALE SCOLASTICO, COMPRESI I PROGETTI PER L'INTEGRAZIONE DI PERSONE IN STATO DI DISAGIO E IN SITUAZIONE DI HANDICAP (L.R. 30 GIUGNO 2003, N.12) Direzioe Generale: CULTURA, FORMAZIONE E LAVORO	378.571,61	3.337.273,82	1.151.602,00	378.571,61	0,00	0,00	1.753.915,06	0,00	0,00	0,00		
2014	075222	2.1.162.2.06.05 (CORRENTE OPERATIVA) (MEZZI PROPRI) ASSEGNAZIONE AGLI ENTI DI FORMAZIONE PER LA FORMAZIONE PROFESSIONALE E PER LA QUALIFICAZIONE DEL PERSONALE SCOLASTICO, COMPRESI I PROGETTI PER L'INTEGRAZIONE DI PERSONE IN STATO DI DISAGIO E IN SITUAZIONE DI HANDICAP (L.R. 30 GIUGNO 2003, N.12) Direzioe Generale: CULTURA, FORMAZIONE E LAVORO	2.997,00	3.337.273,82	1.151.602,00	0,00	0,00	0,00	1.753.915,06	0,00	0,00	0,00		
2013	075222	2.1.162.2.06.05 (CORRENTE OPERATIVA) (MEZZI PROPRI) ASSEGNAZIONE AGLI ENTI DI FORMAZIONE PER LA FORMAZIONE PROFESSIONALE E PER LA QUALIFICAZIONE DEL PERSONALE SCOLASTICO, COMPRESI I PROGETTI PER L'INTEGRAZIONE DI PERSONE IN STATO DI DISAGIO E IN SITUAZIONE DI HANDICAP (L.R. 30 GIUGNO 2003, N.12) Direzioe Generale: CULTURA, FORMAZIONE E LAVORO	1.263.245,00	3.337.273,82	1.151.602,00	0,00	0,00	0,00	1.753.915,06	0,00	0,00	0,00		
2012	075222	2.1.162.2.06.05 (CORRENTE OPERATIVA) (MEZZI PROPRI) ASSEGNAZIONE AGLI ENTI DI FORMAZIONE PER LA FORMAZIONE PROFESSIONALE E PER LA QUALIFICAZIONE DEL PERSONALE SCOLASTICO, COMPRESI I PROGETTI PER L'INTEGRAZIONE DI PERSONE IN STATO DI DISAGIO E IN SITUAZIONE DI HANDICAP (L.R. 30 GIUGNO 2003, N.12) Direzioe Generale: CULTURA, FORMAZIONE E LAVORO	921.322,56	3.337.273,82	300.146,72	0,00	0,00	0,00	1.753.915,06	0,00	0,00	0,00		
2015	075224	2.1.152.2.06.07 (CORRENTE OPERATIVA) (MEZZI PROPRI) CONTINUITA' COME E/O UNIONI DI COMUNI PER IL MIGLIORAMENTO DEGLI AMMINISTRATORI DI SOSTEGNO (ART. 2, L.R. 24 LUGLIO 2009, N. 11 E ART. 45, L. R. 18 LUGLIO 2014, N. 17) Direzioe Generale: SANITA' E POLITICHE SOCIALI E PER L'INTEGRAZIONE	29.997,00	3.337.273,82	29.997,00	0,00	0,00	0,00	0,00	0,00	0,00	0,00		
2014	075224	2.1.152.2.06.07 (CORRENTE OPERATIVA) (MEZZI PROPRI) CONTINUITA' COME E/O UNIONI DI COMUNI PER IL MIGLIORAMENTO DEGLI AMMINISTRATORI DI SOSTEGNO (ART. 2, L.R. 24 LUGLIO 2009, N. 11 E ART. 45, L. R. 18 LUGLIO 2014, N. 17) Direzioe Generale: SANITA' E POLITICHE SOCIALI E PER L'INTEGRAZIONE	29.997,00	3.337.273,82	29.997,00	0,00	0,00	0,00	0,00	0,00	0,00	0,00		
2013	075224	2.1.152.2.06.07 (CORRENTE OPERATIVA) (MEZZI PROPRI) CONTINUITA' COME E/O UNIONI DI COMUNI PER IL MIGLIORAMENTO DEGLI AMMINISTRATORI DI SOSTEGNO (ART. 2, L.R. 24 LUGLIO 2009, N. 11 E ART. 45, L. R. 18 LUGLIO 2014, N. 17) Direzioe Generale: SANITA' E POLITICHE SOCIALI E PER L'INTEGRAZIONE	0,00	3.337.273,82	0,00	0,00	0,00	0,00	0,00	0,00	0,00	0,00		
2015	075226	2.1.153.2.06.05 (CORRENTE OPERATIVA) (MEZZI PROPRI) ASSEGNAZIONE AGLI ENTI DELLE AMMINISTRAZIONI LOCALI PER LA FORMAZIONE PROFESSIONALE E PER LA QUALIFICAZIONE DEL PERSONALE SCOLASTICO, COMPRESI I PROGETTI PER L'INTEGRAZIONE DI PERSONE IN STATO DI DISAGIO E IN SITUAZIONE DI HANDICAP (L.R. 30 GIUGNO 2003, N.12) Direzioe Generale: CULTURA, FORMAZIONE E LAVORO	0,00	59.994,00	0,00	0,00	0,00	0,00	0,00	0,00	0,00	0,00		
2015	075228	2.1.141.2.06.05 (CORRENTE OPERATIVA) (MEZZI PROPRI) SPESA PER PRESSIONI PROFESSIONALI E SPECIALISTICHE RELATIVE AD AZIONI DI VALORIZZAZIONE DELL'AUTONOMIA DELLE ISTITUZIONI SCOLASTICHE E DI INNOVAZIONE PER LA QUALIFICAZIONE DEL PERSONALE SCOLASTICO, COMPRESI I PROGETTI PER L'INTEGRAZIONE DI PERSONE IN STATO DI DISAGIO E IN SITUAZIONE DI HANDICAP (L.R. 30 GIUGNO 2003, N.12) Direzioe Generale: CULTURA, FORMAZIONE E LAVORO	150.000,00	135.000,00	60.000,00	135.000,00	0,00	0,00	75.000,00	0,00	0,00	0,00		
		TOTALE CAPITOLO 075228	150.000,00	135.000,00	60.000,00	135.000,00	0,00	0,00	75.000,00	0,00	0,00	0,00		
		TOTALE CAPITOLO 075222	5.028.100,26	3.337.273,82	1.583.358,76	378.571,61	0,00	1.753.915,06	338.665,85	0,00	0,00	3.106.075,65		
		TOTALE CAPITOLO 075220	4.653.242,00	3.272.151,33	1.861.498,34	0,00	0,00	1.410.652,99	0,00	0,00	0,00	2.791.743,66		
		TOTALE CAPITOLO 075218	4.421.094,30	4.396.094,30	964.958,00	185.966,20	0,00	3.431.136,30	25.000,00	0,00	0,00	3.431.136,30		
		TOTALE CAPITOLO 075215	500.000,00	429.509,44	429.509,44	0,00	0,00	0,00	70.490,56	0,00	0,00	0,00		
		TOTALE CAPITOLO 075212	3.000,00	3.000,00	2.992,97	0,00	0,00	7,03	7,03	0,00	0,00	0,00		

REGIONE EMILIA-ROMAGNA

RENDICONTO GENERALE PER L'ESERCIZIO FINANZIARIO 2015

PARTE SPESA

ESERCIZIO	CAPITOLO	DESCRIZIONE DEL CAPITOLO	ANSA SPENDITE (SPESA COMPLESSIVA + RR. PP. INIZIALI)	SPANZIAMENTO DI CASSA	PAIAMENTI IN CONTO CORRENTE E RESIDUI	INTERESSI ASSUMI NELLA SPESA	RICORRENTE DI TERPENTI SPANZIAMENTI DI COMPETENZA	RICORRENTE DI PERMANENZE SU SPANZIAMENTI DI CASSA	ELIMINAZIONI DEI RESIDUI PER INDEBITAMENTO PER PERMANENZE RITRIBUZIONI	RESIDUI PASSIVI DA RIPORTARE
2015	075229	2.1.161.2.06.05 (CORRENTE OPERATIVA) (MEZZI PROPRI) SEGRE SERVIZI INFORMATICI PER L'ATTIVAZIONE DI AZIONI DI VALORIZZAZIONE DELL'AUTONOMIA DELLE ISTITUZIONI SCOLASTICHE E DI INNOVAZIONE PER LA QUALIFICAZIONE DEL PERSONALE DOCENTE E PER LA FORMAZIONE CONTINUA DEL PERSONALE SCOLASTICO, CORSI PROGETTI PER L'INTEGRAZIONE DI PERSONE IN STATO DI DISAGIO E IN SITUAZIONE DI HANDICAP (L.R. 30 GIUGNO 2003, N.12). NOTE: NUOVA ISTITUZIONE Direzioe Generale: CULTURA, FORMAZIONE E LAVORO TOTALE CAPITOLO 075229	30.000,00	14.500,00	0,00	14.500,00	15.500,00	14.500,00	0,00	14.500,00
2015	075232	2.1.163.2.06.05 (CORRENTE OPERATIVA) (MEZZI PROPRI) ASSEGNAZIONE ALLE IMPRESE PER L'ATTIVAZIONE DI ATTIVITA' DI FORMAZIONE PROFESSIONALE, ANCHE IN CONCESSIONE DI ABBONAMENTI, LAVORAZI COLLETTIVI, LA CONCESSIONE DI ABBONAMENTI, L'ARRICCIAMENTO DELL'OFFERTA FORMATIVA (ARTT. 13, 14, 25, 26, 27, 30, 36, 38 L.R. 30 GIUGNO 2003, N. 12) Direzioe Generale: CULTURA, FORMAZIONE E LAVORO TOTALE CAPITOLO 075232	0,00	284.728,05	0,00	0,00	0,00	141.264,44	0,00	0,00
2015	075234	2.1.162.2.06.05 (CORRENTE OPERATIVA) (MEZZI PROPRI) ASSEGNAZIONE AGLI ENTI DI FORMAZIONE PER L'ATTIVAZIONE DI ATTIVITA' DI FORMAZIONE PROFESSIONALE, ANCHE IN PROFESSIONALE, ANCHE IN INTEGRAZIONE, COMPRESA LA FORMAZIONE PER APPRENDISTI, LA CONCESSIONE DI ABBONAMENTI, L'ARRICCIAMENTO DELL'OFFERTA FORMATIVA (ARTT. 13, 14, 25, 26, 27, 30, 36, 38 L.R. 30 GIUGNO 2003, N. 12) Direzioe Generale: CULTURA, FORMAZIONE E LAVORO TOTALE CAPITOLO 075234	14.000,00	5.596.051,55	14.000,00	14.000,00	0,00	2.423.591,15	0,00	0,00
2014	075234	L'ATTIVAZIONE DI ATTIVITA' DI FORMAZIONE PROFESSIONALE, ANCHE IN INTEGRAZIONE, COMPRESA LA FORMAZIONE PER APPRENDISTI, LA CONCESSIONE DI ABBONAMENTI, L'ARRICCIAMENTO DELL'OFFERTA FORMATIVA (ARTT. 13, 14, 25, 26, 27, 30, 36, 38 L.R. 30 GIUGNO 2003, N. 12) Direzioe Generale: CULTURA, FORMAZIONE E LAVORO TOTALE CAPITOLO 075234	5.902.996,00	0,00	0,00	0,00	0,00	0,00	4.500,00	0,00
2013	075234	ASSEGNAZIONE AGLI ENTI DI FORMAZIONE PER L'ATTIVAZIONE DI ATTIVITA' DI FORMAZIONE PROFESSIONALE, ANCHE IN INTEGRAZIONE, COMPRESA LA FORMAZIONE PER APPRENDISTI, LA CONCESSIONE DI ABBONAMENTI, L'ARRICCIAMENTO DELL'OFFERTA FORMATIVA (ARTT. 13, 14, 25, 26, 27, 30, 36, 38 L.R. 30 GIUGNO 2003, N. 12) Direzioe Generale: CULTURA, FORMAZIONE E LAVORO TOTALE CAPITOLO 075234	942.875,00	0,00	0,00	0,00	0,00	0,00	0,00	0,00
2012	075234	ASSEGNAZIONE AGLI ENTI DI FORMAZIONE PER L'ATTIVAZIONE DI ATTIVITA' DI FORMAZIONE PROFESSIONALE, ANCHE IN INTEGRAZIONE, COMPRESA LA FORMAZIONE PER APPRENDISTI, LA CONCESSIONE DI ABBONAMENTI, L'ARRICCIAMENTO DELL'OFFERTA FORMATIVA (ARTT. 13, 14, 25, 26, 27, 30, 36, 38 L.R. 30 GIUGNO 2003, N. 12) Direzioe Generale: CULTURA, FORMAZIONE E LAVORO TOTALE CAPITOLO 075234	1.134.488,36	0,00	0,00	0,00	0,00	0,00	114.140,14	0,00
2015	075236	2.1.153.2.06.05 (CORRENTE OPERATIVA) (MEZZI PROPRI) ASSEGNAZIONE AGLI ENTI DELLE AMMINISTRAZIONI LOCALI PER ATTIVITA' DI ISTRUZIONE RELATIVE AD AZIONI DI VALORIZZAZIONE DELL'AUTONOMIA DELLE ISTITUZIONI SCOLASTICHE E DI INNOVAZIONE PER LA QUALIFICAZIONE DEL PERSONALE DOCENTE E PER LA FORMAZIONE CONTINUA DEL PERSONALE SCOLASTICO, CORSI PROGETTI PER L'INTEGRAZIONE DI PERSONE IN STATO DI DISAGIO E IN SITUAZIONE DI HANDICAP (L.R. 30 GIUGNO 2003, N.12). NOTE: NUOVA ISTITUZIONE Direzioe Generale: CULTURA, FORMAZIONE E LAVORO TOTALE CAPITOLO 075236	7.994.399,36	5.596.051,55	3.172.460,40	14.000,00	0,00	2.423.591,15	118.640,14	0,00
2015	075238	2.1.151.2.06.05 (CORRENTE OPERATIVA) (MEZZI PROPRI) ATTIVITA' DI ISTRUZIONE RELATIVE AD AZIONI DI VALORIZZAZIONE DELL'AUTONOMIA DELLE ISTITUZIONI SCOLASTICHE E DI INNOVAZIONE PER LA QUALIFICAZIONE DEL PERSONALE DOCENTE E PER LA FORMAZIONE CONTINUA DEL PERSONALE SCOLASTICO, CORSI PROGETTI PER L'INTEGRAZIONE DI PERSONE IN STATO DI DISAGIO E IN SITUAZIONE DI HANDICAP (L.R. 30 GIUGNO 2003, N.12). NOTE: NUOVA ISTITUZIONE Direzioe Generale: CULTURA, FORMAZIONE E LAVORO TOTALE CAPITOLO 075238	0,00	0,00	0,00	0,00	0,00	0,00	0,00	0,00
2015	075244	2.1.151.2.06.05 (CORRENTE OPERATIVA) (MEZZI PROPRI) TRASFERIMENTI A ENTI DELLA AMMINISTRAZIONE CENTRALE PER GIUGNO 2003, N.12 ART. 25 BIS). NOTE: NUOVA ISTITUZIONE Direzioe Generale: CULTURA, FORMAZIONE E LAVORO TOTALE CAPITOLO 075244	10.000,00	10.000,00	0,00	0,00	10.000,00	10.000,00	0,00	0,00
2015	075247	2.1.153.2.06.05 (CORRENTE OPERATIVA) (MEZZI PROPRI) ATTIVITA' RELATIVE ALLA FORMAZIONE MUSICALE (L.R. 30 GIUGNO 2003, N.12, ART. 25 BIS) NOTE: NUOVA ISTITUZIONE Direzioe Generale: CULTURA, FORMAZIONE E LAVORO TOTALE CAPITOLO 075247	15.000,00	15.000,00	0,00	0,00	15.000,00	15.000,00	0,00	0,00
2015	075249	2.1.162.2.06.05 (CORRENTE OPERATIVA) (MEZZI PROPRI) TRASFERIMENTO A ENTI, ISTITUZIONI E ASSOCIAZIONI SENZA FINI DI LUCRO PER LE ATTIVITA' RELATIVE ALLA FORMAZIONE MUSICALE (L.R. 30 GIUGNO 2003, N.12, ART. 25 BIS) NOTE: NUOVA ISTITUZIONE Direzioe Generale: CULTURA, FORMAZIONE E LAVORO TOTALE CAPITOLO 075249	15.000,00	15.000,00	0,00	0,00	15.000,00	15.000,00	0,00	0,00
2015	075251	2.1.163.2.06.05 (CORRENTE OPERATIVA) (MEZZI PROPRI) TRASFERIMENTO A ENTI, ISTITUZIONI E ASSOCIAZIONI SENZA FINI DI LUCRO PER LE ATTIVITA' RELATIVE ALLA FORMAZIONE MUSICALE (L.R. 30 GIUGNO 2003, N.12) NOTE: NUOVA ISTITUZIONE Direzioe Generale: CULTURA, FORMAZIONE E LAVORO TOTALE CAPITOLO 075251	10.000,00	10.000,00	0,00	0,00	10.000,00	10.000,00	0,00	0,00

PARTE I AREA DI INTERVENTO 6 FUNZIONE OBIETTIVO 4

351

REGIONE EMILIA-ROMAGNA		RENDICONTO GENERALE PER L'ESERCIZIO FINANZIARIO 2015										PARTE SPESA	
ESERCIZIO	CAPITOLO	DESCRIZIONE DEL CAPITOLO	ANSA SPENDITE (SPESA COMPLESSIVA + R.R. PP. INIZIALI)	SPANZIAMENTO DI CASSA	PAGAMENTI IN CONTRO COMPLESSIVI E RESIDUI	INTERESSI ASSUMI NELLA SPESA	RISORSE DI IMPRESA SU SPANZIAMENTI DI CASSA	RISORSE DI PERMANENZA SU SPANZIAMENTI DI CASSA	ELIMINAZIONI DEI RESIDUI		RESIDUI PASSIVI DA RIPORTARE		
									PER INSERIMENTO PER PERMANENZA	PER PERMANENZA			
ART. 25 BIS)													
NOTE: NUOVA ISTITUZIONE													
Direzionale Generale: CULTURA, FORMAZIONE E LAVORO													
			TOTALE CAPITOLO 075251	10.000,00	10.000,00	0,00	0,00	10.000,00	10.000,00	0,00	0,00	0,00	
2015	075250	PROGRAMMA COMUNITARIO EQUAL											
2.1.153.2.06.05 (CORRENTE OPERATIVA) (MEZZI PROPRI)													
INTERVENTI PER L'AUTONOME DEL PROGRAMMA DI INIZIATIVA COMUNITARIA PER LA LOTTA CONTRO LE DISCRIMINAZIONI E LE DISUGUAGLIANZE IN RELAZIONE AL MERCATO DEL LAVORO - E LE AZIONI DI INTERESSE REGIONALE - L.R. N. 25 ABRIGATA 1946 N. 45 ABRIGATA 1947 LUGLIO 1948 N. 25 ABRIGATA L.R. N. 30 GIUGNO 2003 N. 12 E L.R. N. 1 AGOSTO 2005, N. 17) - QUOTA REGIONE													
NOTE: NUOVA ISTITUZIONE													
Direzionale Generale: CULTURA, FORMAZIONE E LAVORO													
			TOTALE CAPITOLO 075250	24.307.476,77	18.311.233,49	8.855.961,52	728.037,81	110.497,00	9.458.271,97	840.450,55	0,00	0,00	
			di cui Competenza	838.534,81	18.311.233,49	234.966,20	728.037,81	110.497,00	9.458.271,97	0,00	0,00	14.500.367,70	
			di cui Residui	23.468.941,96	0,00	8.520.995,32	0,00	0,00	0,00	840.450,55	0,00	14.007.296,09	
2015	075578	PROGRAMMA COMUNITARIO EQUAL - RISORSE U.E.											
2.1.153.2.06.05 (CORRENTE OPERATIVA) (MEZZI U.E.)													
INTERVENTI PER L'AUTONOME DEL PROGRAMMA DI INIZIATIVA COMUNITARIA PER LA LOTTA CONTRO LE DISCRIMINAZIONI E LE DISUGUAGLIANZE IN RELAZIONE AL MERCATO DEL LAVORO - E LE AZIONI DI INTERESSE REGIONALE - L.R. N. 25 ABRIGATA 1946 N. 45 ABRIGATA 1947 LUGLIO 1948 N. 25 ABRIGATA L.R. N. 30 GIUGNO 2003 N. 12 E L.R. N. 1 AGOSTO 2005, N. 17) - QUOTA REGIONE													
NOTE: NUOVA ISTITUZIONE													
Direzionale Generale: CULTURA, FORMAZIONE E LAVORO													
			TOTALE CAPITOLO 075578	0,00	0,00	0,00	0,00	0,00	0,00	0,00	0,00	0,00	
			TOTALE UPE 1.6.4.2. 25250	0,00	0,00	0,00	0,00	0,00	0,00	0,00	0,00	0,00	
			di cui Competenza	0,00	0,00	0,00	0,00	0,00	0,00	0,00	0,00	0,00	
			di cui Residui	0,00	0,00	0,00	0,00	0,00	0,00	0,00	0,00	0,00	
2015	075576	PROGRAMMA COMUNITARIO EQUAL - RISORSE STATALI											
2.1.153.2.06.05 (CORRENTE OPERATIVA) (MEZZI STATO)													
INTERVENTI PER L'AUTONOME DEL PROGRAMMA DI INIZIATIVA COMUNITARIA PER LA LOTTA CONTRO LE DISCRIMINAZIONI E LE DISUGUAGLIANZE IN RELAZIONE AL MERCATO DEL LAVORO - E LE AZIONI DI INTERESSE REGIONALE - L.R. N. 25 ABRIGATA 1946 N. 45 ABRIGATA 1947 LUGLIO 1948 N. 25 ABRIGATA L.R. N. 30 GIUGNO 2003 N. 12 E L.R. N. 1 AGOSTO 2005, N. 17) - MEZZI STATALI.													
NOTE: NUOVA ISTITUZIONE													
Direzionale Generale: CULTURA, FORMAZIONE E LAVORO													
			TOTALE CAPITOLO 075576	0,00	0,00	0,00	0,00	0,00	0,00	0,00	0,00	0,00	
			TOTALE UPE 1.6.4.2. 25251	0,00	0,00	0,00	0,00	0,00	0,00	0,00	0,00	0,00	
			di cui Competenza	0,00	0,00	0,00	0,00	0,00	0,00	0,00	0,00	0,00	
			di cui Residui	0,00	0,00	0,00	0,00	0,00	0,00	0,00	0,00	0,00	
2015	075574	PROGRAMMA COMUNITARIO EQUAL - RISORSE STATALI											
2.1.153.2.06.05 (CORRENTE OPERATIVA) (MEZZI STATO)													
INTERVENTI PER L'AUTONOME DEL PROGRAMMA DI INIZIATIVA COMUNITARIA PER LA LOTTA CONTRO LE DISCRIMINAZIONI E LE DISUGUAGLIANZE IN RELAZIONE AL MERCATO DEL LAVORO - E LE AZIONI DI INTERESSE REGIONALE - L.R. N. 25 ABRIGATA 1946 N. 45 ABRIGATA 1947 LUGLIO 1948 N. 25 ABRIGATA L.R. N. 30 GIUGNO 2003 N. 12 E L.R. N. 1 AGOSTO 2005, N. 17) - MEZZI STATALI.													
NOTE: NUOVA ISTITUZIONE													
Direzionale Generale: CULTURA, FORMAZIONE E LAVORO													
			TOTALE CAPITOLO 075574	0,00	0,00	0,00	0,00	0,00	0,00	0,00	0,00	0,00	
			TOTALE UPE 1.6.4.2. 25252	0,00	0,00	0,00	0,00	0,00	0,00	0,00	0,00	0,00	
			di cui Competenza	0,00	0,00	0,00	0,00	0,00	0,00	0,00	0,00	0,00	
			di cui Residui	0,00	0,00	0,00	0,00	0,00	0,00	0,00	0,00	0,00	
2015	075521	PROGRAMMA COMUNITARIO EQUAL - RISORSE U.E.											
2.1.141.2.06.05 (CORRENTE OPERATIVA) (MEZZI PROPRI)													
SPESA PER ACQUISIZIONE DI BENI E SERVIZI PER MIGLIORARE L'EFFICIENZA E L'EFFICACIA DELLE AZIONI PREVISTE DAL PROGRAMMA OPERATIVO 2007/2013 (L.R. N. 30 GIUGNO 2003, L.R. N. 17 AGOSTO 2005, L.R. N. 17 AGOSTO 2005, N. 17) - QUOTA REGIONE													
Direzionale Generale: CULTURA, FORMAZIONE E LAVORO													
			TOTALE CAPITOLO 075521	0,00	0,00	0,00	0,00	0,00	0,00	0,00	0,00	0,00	
			TOTALE UPE 1.6.4.2. 25253	0,00	0,00	0,00	0,00	0,00	0,00	0,00	0,00	0,00	
			di cui Competenza	0,00	0,00	0,00	0,00	0,00	0,00	0,00	0,00	0,00	
			di cui Residui	0,00	0,00	0,00	0,00	0,00	0,00	0,00	0,00	0,00	
2015	075513	PROGRAMMA COMUNITARIO EQUAL - RISORSE U.E.											
P.O.R. F.S.E. 2007/2013 - OBIETTIVO COMPETITIVITA' REGIONALE E OCCUPAZIONE - RISORSE U.E.													
2.1.151.2.06.05 (CORRENTE OPERATIVA) (MEZZI U.E.)													
ASSEGNAZIONE ALL'INNS PER INTERVENTI FINALIZZATI AD ACCRESCERE LA COMPETITIVITA' E MIGLIORARE LE PROSPETTIVE REGIONALI E OCCUPAZIONE - RISORSE U.E.													
			TOTALE CAPITOLO 075513	0,00	0,00	0,00	0,00	0,00	0,00	0,00	0,00	0,00	
			TOTALE UPE 1.6.4.2. 25254	0,00	0,00	0,00	0,00	0,00	0,00	0,00	0,00	0,00	
			di cui Competenza	0,00	0,00	0,00	0,00	0,00	0,00	0,00	0,00	0,00	
			di cui Residui	0,00	0,00	0,00	0,00	0,00	0,00	0,00	0,00	0,00	
2015	075513	PROGRAMMA COMUNITARIO EQUAL - RISORSE U.E.											
P.O.R. F.S.E. 2007/2013 - OBIETTIVO COMPETITIVITA' REGIONALE E OCCUPAZIONE - RISORSE U.E.													
2.1.151.2.06.05 (CORRENTE OPERATIVA) (MEZZI U.E.)													
ASSEGNAZIONE ALL'INNS PER INTERVENTI FINALIZZATI AD ACCRESCERE LA COMPETITIVITA' E MIGLIORARE LE PROSPETTIVE REGIONALI E OCCUPAZIONE - RISORSE U.E.													
			TOTALE CAPITOLO 075513	0,00	0,00	0,00	0,00	0,00	0,00	0,00	0,00	0,00	
			TOTALE UPE 1.6.4.2. 25254	0,00	0,00	0,00	0,00	0,00	0,00	0,00	0,00	0,00	
			di cui Competenza	0,00	0,00	0,00	0,00	0,00	0,00	0,00	0,00	0,00	
			di cui Residui	0,00	0,00	0,00	0,00	0,00	0,00	0,00	0,00	0,00	
PARTE I AREA DI INTERVENTO 6 FUNZIONE OBIETTIVO 4													

PARTE I AREA DI INTERVENTO 6 FUNZIONE OBIETTIVO 4

REGIONE EMILIA-ROMAGNA		RENDICONTO GENERALE PER L'ESERCIZIO FINANZIARIO 2015											PARTE SPESA	
ESERCIZIO	CAPITOLO	DESCRIZIONE DEL CAPITOLO	ANSA SPESA PER ATTIVITÀ (SPESA CONSOLIDATA + R.R. PP. INIZIALI)	SPANDIMENTO DI CASSA	RISORSE IN CONTRO CONTABILITÀ E RESIDUI	RISORSE ASSUNTI NEGLI ESERCIZI	RISORSE DI SPESA SU SPENDIARI DI COMPETENZA	RISORSE DI SPESA SU SPENDIARI DI CASSA	PER IMPEGNI SPESA PER PERSECUZIONE	RISORSE PASSIVE DA RIPARTIZIONE	RISORSE PASSIVE DA RIPARTIZIONE			
											PER IMPEGNI SPESA PER PERSECUZIONE	RISORSE PASSIVE DA RIPARTIZIONE		
2015	075523	2.1.153.2.06.05 (CORRENTE OPERATIVA) (MEZZI U.E.) OCCUPAZIONALI E PROFESSIONALI - PROGRAMMA OPERATIVO 2007-2013 - CONTRIBUTO CE SUL FSE (REG. CE 1083 DEL 11 LUGLIO 2006; DEC. C(2007) 5327 DEL 26 OTTOBRE 2007; FEBBRAIO 2009) DIREZIONE GENERALE: CULTURA, FORMAZIONE E LAVORO TOTALE CAPITULO 075513	0,00	0,00	0,00	0,00	0,00	0,00	0,00	0,00	0,00	0,00		
2015	075523	2.1.153.2.06.05 (CORRENTE OPERATIVA) (MEZZI U.E.) OCCUPAZIONALI E PROFESSIONALI - PROGRAMMA OPERATIVO 2007-2013 - CONTRIBUTO CE SUL FSE (REG. CE 1083 DEL 11 LUGLIO 2006; DEC. C(2007) 5327 DEL 26 OTTOBRE 2007; FEBBRAIO 2009) DIREZIONE GENERALE: CULTURA, FORMAZIONE E LAVORO TOTALE CAPITULO 075513	4.036.599,96	17.045.694,02	2.438.167,85	4.032.906,26	3.689,70	660.461,74	0,00	0,00	0,00	1.394.738,41		
2015	075523	ASSEGNAZIONE AGLI ENTI DELLE AMMINISTRAZIONI LOCALI PER LE ATTIVITÀ FINALIZZATE AD ACCRESCERE LE CAPACITÀ ECONOMICHE E PROFESSIONALI - PROGRAMMA OPERATIVO 2007-2013 - CONTRIBUTO CE SUL FSE (REG. CE 1083 DEL 11 LUGLIO 2006; DEC. C(2007) 5327 DEL 26 OTTOBRE 2007)	3.698.439,05	17.045.694,02	2.438.167,85	4.032.906,26	3.689,70	660.461,74	0,00	0,00	0,00	1.394.738,41		
2015	075523	ASSEGNAZIONE AGLI ENTI DELLE AMMINISTRAZIONI LOCALI PER LE ATTIVITÀ FINALIZZATE AD ACCRESCERE LE CAPACITÀ ECONOMICHE E PROFESSIONALI - PROGRAMMA OPERATIVO 2007-2013 - CONTRIBUTO CE SUL FSE (REG. CE 1083 DEL 11 LUGLIO 2006; DEC. C(2007) 5327 DEL 26 OTTOBRE 2007)	12.698.439,05	0,00	14.005.748,52	0,00	0,00	0,00	0,00	0,00	0,00	1.290.969,51		
2012	075523	ASSEGNAZIONE AGLI ENTI DELLE AMMINISTRAZIONI LOCALI PER LE ATTIVITÀ FINALIZZATE AD ACCRESCERE LE CAPACITÀ ECONOMICHE E PROFESSIONALI - PROGRAMMA OPERATIVO 2007-2013 - CONTRIBUTO CE SUL FSE (REG. CE 1083 DEL 11 LUGLIO 2006; DEC. C(2007) 5327 DEL 26 OTTOBRE 2007)	444.501,92	0,00	321.559,87	0,00	0,00	0,00	0,00	0,00	0,00	66.019,62		
2015	075525	2.1.161.2.06.05 (CORRENTE OPERATIVA) (MEZZI U.E.) ASSEGNAZIONE ALLE FRAGILE PER VOUCHEER INCENTIVI E AZIONI FINALIZZATE AL MIGLIORAMENTO DELLE PROSPETTIVE OCCUPAZIONALI E PROFESSIONALI, VOLTE A MIGLIORARE LE CAPACITÀ ECONOMICHE E PROFESSIONALI DELLOCCUPAZIONE - PROGRAMMA OPERATIVO 2007-2013 - CONTRIBUTO CE SUL FSE (REG. CE 1083 DEL 11 LUGLIO 2006; DEC. C(2007) 5327 DEL 26 OTTOBRE 2007) DIREZIONE GENERALE: CULTURA, FORMAZIONE E LAVORO TOTALE CAPITULO 075525	156.773,49	219.070,38	106.342,80	112.176,63	44.596,86	18.750,37	0,00	0,00	0,00	5.833,83		
2015	075525	2.1.161.2.06.05 (CORRENTE OPERATIVA) (MEZZI U.E.) ASSEGNAZIONE ALLE FRAGILE PER VOUCHEER INCENTIVI E AZIONI FINALIZZATE AL MIGLIORAMENTO DELLE PROSPETTIVE OCCUPAZIONALI E PROFESSIONALI, VOLTE A MIGLIORARE LE CAPACITÀ ECONOMICHE E PROFESSIONALI DELLOCCUPAZIONE - PROGRAMMA OPERATIVO 2007-2013 - CONTRIBUTO CE SUL FSE (REG. CE 1083 DEL 11 LUGLIO 2006; DEC. C(2007) 5327 DEL 26 OTTOBRE 2007) DIREZIONE GENERALE: CULTURA, FORMAZIONE E LAVORO TOTALE CAPITULO 075525	94.998,34	219.070,38	69.868,74	112.176,63	44.596,86	18.750,37	0,00	0,00	0,00	5.833,83		
2014	075525	ASSEGNAZIONE ALLE FRAGILE PER VOUCHEER INCENTIVI E AZIONI FINALIZZATE AL MIGLIORAMENTO DELLE PROSPETTIVE OCCUPAZIONALI E PROFESSIONALI, VOLTE A MIGLIORARE LE CAPACITÀ ECONOMICHE E PROFESSIONALI DELLOCCUPAZIONE - PROGRAMMA OPERATIVO 2007-2013 - CONTRIBUTO CE SUL FSE (REG. CE 1083 DEL 11 LUGLIO 2006; DEC. C(2007) 5327 DEL 26 OTTOBRE 2007)	123.246,51	0,00	24.108,47	0,00	0,00	0,00	0,00	0,00	0,00	0,00		
2015	075527	2.1.151.2.06.05 (CORRENTE OPERATIVA) (MEZZI U.E.) ASSEGNAZIONE ALLE AUTONOME SCOLASTICHE PER AZIONI VOLTE A MIGLIORARE LE CAPACITÀ ECONOMICHE E PROFESSIONALI DELLOCCUPAZIONE - PROGRAMMA OPERATIVO 2007-2013 - CONTRIBUTO CE SUL FSE (REG. CE 1083 DEL 11 LUGLIO 2006; DEC. C(2007) 5327 DEL 26 OTTOBRE 2007) DIREZIONE GENERALE: CULTURA, FORMAZIONE E LAVORO TOTALE CAPITULO 075527	375.018,34	219.070,38	200.320,01	112.176,63	44.596,86	18.750,37	0,00	0,00	0,00	5.833,83		
2015	075527	2.1.151.2.06.05 (CORRENTE OPERATIVA) (MEZZI U.E.) ASSEGNAZIONE ALLE AUTONOME SCOLASTICHE PER AZIONI VOLTE A MIGLIORARE LE CAPACITÀ ECONOMICHE E PROFESSIONALI DELLOCCUPAZIONE - PROGRAMMA OPERATIVO 2007-2013 - CONTRIBUTO CE SUL FSE (REG. CE 1083 DEL 11 LUGLIO 2006; DEC. C(2007) 5327 DEL 26 OTTOBRE 2007) DIREZIONE GENERALE: CULTURA, FORMAZIONE E LAVORO TOTALE CAPITULO 075527	0,00	219.070,38	0,00	112.176,63	44.596,86	18.750,37	0,00	0,00	0,00	5.833,83		
2015	075529	2.1.162.2.06.05 (CORRENTE OPERATIVA) (MEZZI U.E.) ASSEGNAZIONE AGLI ENTI DI FORMAZIONE, ISTITUZIONI E ASSOCIAZIONI SENZA FINE DI LUCRO PER LA REALIZZAZIONE DI AZIONI VOLTE AL ACCRESCIMENTO DELLE PROSPETTIVE OCCUPAZIONALI E PROFESSIONALI DEL PROGRAMMA OPERATIVO 2007-2013 - CONTRIBUTO CE SUL FSE (REG. CE 1083 DEL 11 LUGLIO 2006; DEC. C(2007) 5327 DEL 26 OTTOBRE 2007) DIREZIONE GENERALE: CULTURA, FORMAZIONE E LAVORO TOTALE CAPITULO 075529	1.628.099,67	2.814.219,73	646.463,98	1.373.187,50	234.912,17	840.284,76	0,00	0,00	0,00	726.723,52		
2015	075529	2.1.162.2.06.05 (CORRENTE OPERATIVA) (MEZZI U.E.) ASSEGNAZIONE AGLI ENTI DI FORMAZIONE, ISTITUZIONI E ASSOCIAZIONI SENZA FINE DI LUCRO PER LA REALIZZAZIONE DI AZIONI VOLTE AL ACCRESCIMENTO DELLE PROSPETTIVE OCCUPAZIONALI E PROFESSIONALI DEL PROGRAMMA OPERATIVO 2007-2013 - CONTRIBUTO CE SUL FSE (REG. CE 1083 DEL 11 LUGLIO 2006; DEC. C(2007) 5327 DEL 26 OTTOBRE 2007) DIREZIONE GENERALE: CULTURA, FORMAZIONE E LAVORO TOTALE CAPITULO 075529	283.137,11	2.814.219,73	142.253,52	1.373.187,50	234.912,17	840.284,76	0,00	0,00	0,00	726.723,52		
2014	075529	ASSEGNAZIONE AGLI ENTI DI FORMAZIONE, ISTITUZIONI E ASSOCIAZIONI SENZA FINE DI LUCRO PER LA REALIZZAZIONE DI AZIONI VOLTE AL ACCRESCIMENTO DELLE PROSPETTIVE OCCUPAZIONALI E PROFESSIONALI DEL PROGRAMMA OPERATIVO 2007-2013 - CONTRIBUTO CE SUL FSE (REG. CE 1083 DEL 11 LUGLIO 2006; DEC. C(2007) 5327 DEL 26 OTTOBRE 2007)	2.908.232,26	0,00	1.462.988,67	0,00	0,00	0,00	0,00	0,00	0,00	31.935,34		
2013	075529	ASSEGNAZIONE AGLI ENTI DI FORMAZIONE, ISTITUZIONI E ASSOCIAZIONI SENZA FINE DI LUCRO PER LA REALIZZAZIONE DI AZIONI VOLTE AL ACCRESCIMENTO DELLE PROSPETTIVE OCCUPAZIONALI E PROFESSIONALI DEL PROGRAMMA OPERATIVO 2007-2013 - CONTRIBUTO CE SUL FSE (REG. CE 1083 DEL 11 LUGLIO 2006; DEC. C(2007) 5327 DEL 26 OTTOBRE 2007)	58.239,78	0,00	21.258,80	0,00	0,00	0,00	0,00	0,00	0,00	221.480,78		
2012	075529	ASSEGNAZIONE AGLI ENTI DI FORMAZIONE, ISTITUZIONI E ASSOCIAZIONI SENZA FINE DI LUCRO PER LA REALIZZAZIONE DI AZIONI VOLTE AL ACCRESCIMENTO DELLE PROSPETTIVE OCCUPAZIONALI E PROFESSIONALI DEL PROGRAMMA OPERATIVO 2007-2013 - CONTRIBUTO CE SUL FSE (REG. CE 1083 DEL 11 LUGLIO 2006; DEC. C(2007) 5327 DEL 26 OTTOBRE 2007)	627.359,65	0,00	99.397,97	0,00	0,00	0,00	0,00	0,00	0,00	9.369,78		
2015	075531	2.1.163.2.06.05 (CORRENTE OPERATIVA) (MEZZI U.E.) AZIONI VOLTE AL ACCRESCIMENTO DELLE PROSPETTIVE OCCUPAZIONALI E PROFESSIONALI DEL PROGRAMMA OPERATIVO 2007-2013 - CONTRIBUTO CE SUL FSE (REG. CE 1083 DEL 11 LUGLIO 2006; DEC. C(2007) 5327 DEL 26 OTTOBRE 2007) DIREZIONE GENERALE: CULTURA, FORMAZIONE E LAVORO TOTALE CAPITULO 075531	5.904.208,19	8.432.396,02	3.595.521,11	4.892.593,97	1.011.714,22	2.582.732,20	0,00	0,00	0,00	1.299.072,86		
2015	075531	2.1.163.2.06.05 (CORRENTE OPERATIVA) (MEZZI U.E.) AZIONI VOLTE AL ACCRESCIMENTO DELLE PROSPETTIVE OCCUPAZIONALI E PROFESSIONALI DEL PROGRAMMA OPERATIVO 2007-2013 - CONTRIBUTO CE SUL FSE (REG. CE 1083 DEL 11 LUGLIO 2006; DEC. C(2007) 5327 DEL 26 OTTOBRE 2007) DIREZIONE GENERALE: CULTURA, FORMAZIONE E LAVORO TOTALE CAPITULO 075531	1.141.808,26	8.432.396,02	615.823,54	4.892.593,97	1.011.714,22	2.582.732,20	0,00	0,00	0,00	1.299.072,86		
2014	075531	ASSEGNAZIONE AGLI ENTI DI FORMAZIONE, ISTITUZIONI E ASSOCIAZIONI SENZA FINE DI LUCRO PER LA REALIZZAZIONE DI AZIONI VOLTE AL ACCRESCIMENTO DELLE PROSPETTIVE OCCUPAZIONALI E PROFESSIONALI DEL PROGRAMMA OPERATIVO 2007-2013 - CONTRIBUTO CE SUL FSE (REG. CE 1083 DEL 11 LUGLIO 2006; DEC. C(2007) 5327 DEL 26 OTTOBRE 2007)	6.343.410,62	0,00	1.740.321,20	0,00	0,00	0,00	0,00	0,00	0,00	43.862,00		
2013	075531	ASSEGNAZIONE AGLI ENTI DI FORMAZIONE, ISTITUZIONI E ASSOCIAZIONI SENZA FINE DI LUCRO PER LA REALIZZAZIONE DI AZIONI VOLTE AL ACCRESCIMENTO DELLE PROSPETTIVE OCCUPAZIONALI E PROFESSIONALI DEL PROGRAMMA OPERATIVO 2007-2013 - CONTRIBUTO CE SUL FSE (REG. CE 1083 DEL 11 LUGLIO 2006; DEC. C(2007) 5327 DEL 26 OTTOBRE 2007)	247.589,30	0,00	236.190,38	0,00	0,00	0,00	0,00	0,00	0,00	203.473,73		
2015	075533	2.1.141.2.06.05 (CORRENTE OPERATIVA) (MEZZI U.E.) SPESA PER ACQUISIZIONE DI SERVIZI DI RAPPRESENTANZA, ORGANIZZAZIONE EVENTI, PUBBLICITÀ, E SERVIZI PER TRASFERTA CONNESSI ALLE AZIONI OPERATIVE 2007-2013 - CONTRIBUTO CE SUL FSE (REG. CE 1083 DEL 11 LUGLIO 2006; DEC. C(2007) 5327 DEL 26 OTTOBRE 2007) DIREZIONE GENERALE: CULTURA, FORMAZIONE E LAVORO TOTALE CAPITULO 075533	1.972.171,24	1.163.350,98	923.056,53	4.892.593,97	211.964,62	240.294,45	0,00	0,00	0,00	28.168,98		
2015	075533	2.1.141.2.06.05 (CORRENTE OPERATIVA) (MEZZI U.E.) SPESA PER ACQUISIZIONE DI SERVIZI DI RAPPRESENTANZA, ORGANIZZAZIONE EVENTI, PUBBLICITÀ, E SERVIZI PER TRASFERTA CONNESSI ALLE AZIONI OPERATIVE 2007-2013 - CONTRIBUTO CE SUL FSE (REG. CE 1083 DEL 11 LUGLIO 2006; DEC. C(2007) 5327 DEL 26 OTTOBRE 2007) DIREZIONE GENERALE: CULTURA, FORMAZIONE E LAVORO TOTALE CAPITULO 075533	211.964,62	1.163.350,98	0,00	4.892.593,97	211.964,62	240.294,45	0,00	0,00	0,00	28.168,98		
2014	075533	SPESA PER NOTEGGI, LOCALITÀ E LEASING OPERATIVO PER MIGLIORARE L'EFFICIENZA E L'EFFICACIA DEL PROGRAMMA OPERATIVO 2007/2013 - CONTRIBUTO CE SUL FSE (REG. CE 1083 DEL 11 LUGLIO 2006; DEC. C(2007) 5327 DEL 26 OTTOBRE 2007)	1.512.617,22	0,00	686.866,15	0,00	0,00	0,00	0,00	0,00	0,00	0,00		
2013	075533	SPESA PER NOTEGGI, LOCALITÀ E LEASING OPERATIVO PER MIGLIORARE L'EFFICIENZA E L'EFFICACIA DEL PROGRAMMA OPERATIVO 2007/2013 - CONTRIBUTO CE SUL FSE (REG. CE 1083 DEL 11 LUGLIO 2006; DEC. C(2007) 5327 DEL 26 OTTOBRE 2007)	247.589,30	0,00	236.190,38	0,00	0,00	0,00	0,00	0,00	0,00	0,00		
2015	075547	2.1.144.2.06.05 (CORRENTE OPERATIVA) (MEZZI U.E.) SPESA PER NOTEGGI, LOCALITÀ E LEASING OPERATIVO PER MIGLIORARE L'EFFICIENZA E L'EFFICACIA DEL PROGRAMMA OPERATIVO 2007/2013 - CONTRIBUTO CE SUL FSE (REG. CE 1083 DEL 11 LUGLIO 2006; DEC. C(2007) 5327 DEL 26 OTTOBRE 2007) DIREZIONE GENERALE: CULTURA, FORMAZIONE E LAVORO TOTALE CAPITULO 075547	0,00	0,00	0,00	0,00	0,00	0,00	0,00	0,00	0,00	0,00		
2015	075547	2.1.144.2.06.05 (CORRENTE OPERATIVA) (MEZZI U.E.) SPESA PER NOTEGGI, LOCALITÀ E LEASING OPERATIVO PER MIGLIORARE L'EFFICIENZA E L'EFFICACIA DEL PROGRAMMA OPERATIVO 2007/2013 - CONTRIBUTO CE SUL FSE (REG. CE 1083 DEL 11 LUGLIO 2006; DEC. C(2007) 5327 DEL 26 OTTOBRE 2007) DIREZIONE GENERALE: CULTURA, FORMAZIONE E LAVORO TOTALE CAPITULO 075547	0,00	0,00	0,00	0,00	0,00	0,00	0,00	0,00	0,00	0,00		
2015	075552	2.1.141.2.06.05 (CORRENTE OPERATIVA) (MEZZI U.E.) MIGLIORARE L'EFFICIENZA E L'EFFICACIA DELLE AZIONI PREVISTE DAL PROGRAMMA OPERATIVO 2007/2013 - CONTRIBUTO CE SUL FSE (REG. CE 1083 DEL 11 LUGLIO 2006; DEC. C(2007) 5327 DEL 26 OTTOBRE 2007) DIREZIONE GENERALE: CULTURA, FORMAZIONE E LAVORO TOTALE CAPITULO 075552	805.249,54	806.350,24	655.169,48	805.249,54	0,00	151.180,76	0,00	0,00	0,00	150.080,06		
2015	075552	2.1.141.2.06.05 (CORRENTE OPERATIVA) (MEZZI U.E.) MIGLIORARE L'EFFICIENZA E L'EFFICACIA DELLE AZIONI PREVISTE DAL PROGRAMMA OPERATIVO 2007/2013 - CONTRIBUTO CE SUL FSE (REG. CE 1083 DEL 11 LUGLIO 2006; DEC. C(2007) 5327 DEL 26 OTTOBRE 2007) DIREZIONE GENERALE: CULTURA, FORMAZIONE E LAVORO TOTALE CAPITULO 075552	0,00	806.350,24	0,00	805.249,54	0,00	151.180,76	0,00	0,00	0,00	150.080,06		

PARTE I AREA DI INTERVENTO 6 FUNZIONE OBIETTIVO 4

REGIONE EMILIA-ROMAGNA		RENDICONTO GENERALE PER L'ESERCIZIO FINANZIARIO 2015											PARTE SPESA	
ESERCIZIO	CAPITOLO	DESCRIZIONE DEL CAPITOLO		ANSA SPENDITE (SPESA COMPENSA + RR. PP. INIZIALI)	SPANDIMENTO DI CASSA	PAUQUENTI IN CONTO CORRISPONDAZ. RESIDUI	TIRINGHI ASSUNTI NEGLI ESERCIZI	ESERCIZI DI IMPENSA SPENDENTI DI COMPETENZA	ESERCIZI DI IMPEGNO SPENDENTI SU SPANDIMENTI DI CASSA	PER IMPEGNI SPESA PER PERSECUZIONE RETRIBUZIONE	PER IMPEGNI SPESA PER PERSECUZIONE RETRIBUZIONE	RESIDUI PASSIVI DA RIPORTARE		
2015	075554	2.1.141.2.06.05 (CORRENTE OPERATIVA) (MEZZI U.R.) SPESA PER SERVIZI INFORMATICI PER MIGLIORARE L'EFFICIENZA E L'EFFICIENZA DELLE AZIONI PREVISTE DAL PROGRAMMA OPERATIVO 2007-2013 - CONTRIBUTO CE SUL FSR (REG. CE OTTOBRE 2007) NOTE: NUOVA ISTITUZIONE Direzioni Generali: CULTURA, FORMAZIONE E LAVORO		805.249,54	806.350,24	655.169,48	473.226,67	805.249,54	610.052,88	151.180,76	136.826,21	150.080,06	136.826,21	
2015	075553	2.1.151.2.06.05 (CORRENTE OPERATIVA) (MEZZI STATO) ASSEGNAZIONE ALLE IMPRESE PER INTERVENTI FINALIZZATI AD ACCRESCERE LA COMPETITIVITA' E MIGLIORARE LE PROSPETTIVE DI SVILUPPO ECONOMICO, SOCIALE E AMBIENTALE DEL TERRITORIO 2007-2013 - (L. 16 APRILE 1987, N.183; DELIBERA C/PE DEL 15 GIUGNO 2007, N.36; DEC. C(2007) 5327 DEL 26 OTTOBRE 2007) (MEZZI STATO) NOTE: NUOVA ISTITUZIONE Direzioni Generali: CULTURA, FORMAZIONE E LAVORO		610.052,88	610.052,88	473.226,67	610.052,88	610.052,88	136.826,21	136.826,21	0,00	136.826,21	136.826,21	
2015	075533	2.1.153.2.06.05 (CORRENTE OPERATIVA) (MEZZI STATO) ASSEGNAZIONE AGLI ENTI AMMINISTRATIVI LOCALI PER INTERVENTI FINALIZZATI AD ACCRESCERE LA COMPETITIVITA' E MIGLIORARE LE PROSPETTIVE DI SVILUPPO ECONOMICO, SOCIALE E AMBIENTALE DEL TERRITORIO 2007-2013 - (L. 16 APRILE 1987, N.183; DELIBERA C/PE DEL 15 GIUGNO 2007, N.36; DEC. C(2007) 5327 DEL 26 OTTOBRE 2007) (MEZZI STATO) NOTE: NUOVA ISTITUZIONE Direzioni Generali: CULTURA, FORMAZIONE E LAVORO		42.934.002,92 13.353.044,35 29.580.958,57	31.291.334,25 31.291.334,25 0,00	26.660.803,76 8.112.891,89 18.547.911,87	11.826.166,78 11.826.166,78 0,00	6.950.482,94 0,00 0,00	714.053,92 0,00 0,00	591.539,13 0,00 0,00	6.107.428,94	2.406.674,64		
2015	075532	2.1.151.2.06.05 (CORRENTE OPERATIVA) (MEZZI STATO) ASSEGNAZIONE AGLI ENTI AMMINISTRATIVI LOCALI PER INTERVENTI FINALIZZATI AD ACCRESCERE LA COMPETITIVITA' E MIGLIORARE LE PROSPETTIVE DI SVILUPPO ECONOMICO, SOCIALE E AMBIENTALE DEL TERRITORIO 2007-2013 - (L. 16 APRILE 1987, N.183; DELIBERA C/PE DEL 15 GIUGNO 2007, N.36; DEC. C(2007) 5327 DEL 26 OTTOBRE 2007) (MEZZI STATO) NOTE: NUOVA ISTITUZIONE Direzioni Generali: CULTURA, FORMAZIONE E LAVORO		6.953.793,24 6.313.682,08 660.111,16 20.766.596,23	28.081.324,21 0,00 0,00 0,00	4.343.808,30 4.661.433,59 17.355.162,76 554.863,84	6.950.482,94 0,00 0,00 0,00	5.310,30 0,00 0,00 0,00	714.053,92 0,00 0,00 0,00	489.709,66 0,00 0,00 97.813,01	6.107.428,94	2.406.674,64		
2015	075531	2.1.151.2.06.05 (CORRENTE OPERATIVA) (MEZZI STATO) ASSEGNAZIONE AGLI ENTI AMMINISTRATIVI LOCALI PER INTERVENTI FINALIZZATI AD ACCRESCERE LA COMPETITIVITA' E MIGLIORARE LE PROSPETTIVE DI SVILUPPO ECONOMICO, SOCIALE E AMBIENTALE DEL TERRITORIO 2007-2013 - (L. 16 APRILE 1987, N.183; DELIBERA C/PE DEL 15 GIUGNO 2007, N.36; DEC. C(2007) 5327 DEL 26 OTTOBRE 2007) (MEZZI STATO) NOTE: NUOVA ISTITUZIONE Direzioni Generali: CULTURA, FORMAZIONE E LAVORO		288.405,80 159.697,57 212.666,59	373.788,63 0,00 0,00	181.385,66 118.448,31 41.600,10	191.452,23 0,00 0,00	76.953,57 0,00 0,00	32.354,56 0,00 0,00	41.249,26 171.066,49 0,00	10.066,57	10.066,57		
2015	075530	2.1.151.2.06.05 (CORRENTE OPERATIVA) (MEZZI STATO) ASSEGNAZIONE ALLE FAMIGLIE PER VOLONTERI, INCENTIVI E AZIONI FINALIZZATE AL MIGLIORAMENTO DELLE PROSPETTIVE OCCUPAZIONALI E PROFESSIONALI, VOLTE PER IL MIGLIORAMENTO DELLE PROSPETTIVE OCCUPAZIONALI E PROFESSIONALI. - PROGRAMMA OPERATIVO 2007-2013 - (L. 16 APRILE 1987, N.183; DELIBERA C/PE DEL 15 GIUGNO 2007, N.36; DEC. C(2007) 5327 DEL 26 OTTOBRE 2007) (MEZZI STATO) NOTE: NUOVA ISTITUZIONE Direzioni Generali: CULTURA, FORMAZIONE E LAVORO		640.769,96	373.788,63	341.434,07	191.452,23	76.953,57	32.354,56	212.315,75	10.066,57	10.066,57	10.066,57	
2015	075541	2.1.162.2.06.05 (CORRENTE OPERATIVA) (MEZZI STATO) ASSEGNAZIONE AGLI ENTI DI FORMAZIONE, ISTITUZIONI DI SVILUPPO ECONOMICO, SOCIALE E AMBIENTALE DEL TERRITORIO PER INTERVENTI VOLTE ALL'ACCRESCIMENTO DELLA COMPETITIVITA' E AL MIGLIORAMENTO DELLE PROSPETTIVE OCCUPAZIONALI E PROFESSIONALI. - PROGRAMMA OPERATIVO 2007-2013 - (L. 16 APRILE 1987, N.183; DELIBERA C/PE DEL 15 GIUGNO 2007, N.36; DEC. C(2007) 5327 DEL 26 OTTOBRE 2007) (MEZZI STATO) NOTE: NUOVA ISTITUZIONE Direzioni Generali: CULTURA, FORMAZIONE E LAVORO		2.185.789,18 4.097.466,80 163.655,72	4.489.337,97 0,00 0,00	862.782,36 1.615.283,89 36.682,81	1.941.793,54 0,00 0,00	243.995,64 0,00 0,00	1.631.800,87 0,00 0,00	132.653,92 2.177.909,27 110.804,97	0,00 0,00 0,00	939.011,18		
2015	075543	2.1.163.2.06.05 (CORRENTE OPERATIVA) (MEZZI STATO) ASSEGNAZIONE ALLE AZIENDE E AI PROFESSIONISTI PER INTERVENTI VOLTE ALL'ACCRESCIMENTO DELLA COMPETITIVITA' E AL MIGLIORAMENTO DELLE PROSPETTIVE OCCUPAZIONALI E PROFESSIONALI. - PROGRAMMA OPERATIVO 2007-2013 - (L. 16 APRILE 1987, N.183; DELIBERA C/PE DEL 15 GIUGNO 2007, N.36; DEC. C(2007) 5327 DEL 26 OTTOBRE 2007) (MEZZI STATO) NOTE: NUOVA ISTITUZIONE Direzioni Generali: CULTURA, FORMAZIONE E LAVORO		9.638.630,64 1.778.375,17 10.069.355,00 1.082.523,93	14.068.569,16 0,00 0,00 0,00	6.085.631,93 492.067,83 2.656.652,29 172.559,16	7.954.923,39 0,00 0,00 0,00	1.693.716,25 0,00 0,00 0,00	4.189.663,95 0,00 0,00 0,00	758.619,34 7.125.622,35 830.226,69	0,00 0,00 0,00 0,00	1.869.291,46		
2015	075544	2.1.163.2.06.05 (CORRENTE OPERATIVA) (MEZZI STATO) ASSEGNAZIONE ALLE AZIENDE E AI PROFESSIONISTI PER INTERVENTI VOLTE ALL'ACCRESCIMENTO DELLA COMPETITIVITA' E AL MIGLIORAMENTO DELLE PROSPETTIVE OCCUPAZIONALI E PROFESSIONALI. - PROGRAMMA OPERATIVO 2007-2013 - (L. 16 APRILE 1987, N.183; DELIBERA C/PE DEL 15 GIUGNO 2007, N.36; DEC. C(2007) 5327 DEL 26 OTTOBRE 2007) (MEZZI STATO) NOTE: NUOVA ISTITUZIONE Direzioni Generali: CULTURA, FORMAZIONE E LAVORO		6.864.428,20	4.489.337,97	2.857.537,10	1.941.793,54	243.995,64	1.631.800,87	2.421.368,14	0,00	1.341.527,32	1.341.527,32	

REGIONE EMILIA-ROMAGNA

RENDICONTO GENERALE PER L'ESERCIZIO FINANZIARIO 2015

PARTE SPESA

ESERCIZIO	CAPITOLO	DESCRIZIONE DEL CAPITOLO	ANSA SPENDITE (SPESA COMPENSA + R.R. PP. INIZIALI)	SPANZIAMENTO DI CASSA	PACCHETTI IN CONTO COMANDA E RESIDUI	INTERESSI ASSUMI NELLA SPESA	RISORSE DI IMPRESI SPANZIAMENTI DI COMPETENZA	RISORSE DI PER SPANZIAMENTI DI CASSA	PER IMMISSIONI, PER PERSECUZIONE	RESIDUI PASSIVI DA FORMARE
2015	075545	2.1.141.2.06.05 (CORRENTE OPERATIVA) (MEZZI STATO) SISE PER ACCQUISIZIONE SERVIZI STATO	50.011,17	1.638.843,76	0,00	0,00	50.011,17	98.895,36	0,00	0,00
2014	075545	RAPPRESENTANZA ORGANIZZAZIONE EVENTI	2.557.258,20	0,00	1.132.392,86	0,00	0,00	0,00	1.376.258,69	48.606,65
2013	075545	PUBBLICITA' E SERVIZI PER TRASFERIMENTO ALLE AZIONI PREVISTE DAL PROGRAMMA OPERATIVO 2007/2013. (L. 16 APRILE 1987, N.183; DELIBERA C/DE DEL 15 GIUGNO 2007, M.183; DELIBERA C/DE DEL 15 GIUGNO 2007, M.183; DELIBERA C/DE DEL 26 OTTOBRE 2007) - MEZZI STATO (2007) 527 DEL 26 OTTOBRE 2007) - MEZZI STATO	414.518,34	0,00	407.555,54	0,00	0,00	0,00	6.362,80	0,00
		TOTALE CAPITOLO 075545	22.569.493,74	14.068.569,16	9.878.905,21	7.954.923,39	1.683.716,25	4.189.663,95	8.714.268,38	2.292.603,90
2015	075549	2.1.144.2.06.05 (CORRENTE OPERATIVA) (MEZZI STATO) MIGLIORARE L'EFFICACIA E L'EFFICIENZA DELLE AZIONI PREVISTE DAL PROGRAMMA OPERATIVO 2007/2013. (L. 16 APRILE 1987, N.183; DELIBERA C/DE DEL 15 GIUGNO 2007, M.183; DELIBERA C/DE DEL 26 OTTOBRE 2007) - MEZZI STATO	0,00	0,00	0,00	0,00	0,00	0,00	0,00	0,00
2015	075561	2.1.141.2.06.05 (CORRENTE OPERATIVA) (MEZZI STATO) SPESA PER PRESTAZIONI PROFESSIONALI E SPECIALISTICHE PER L'EFFICIENZA DELLE AZIONI PREVISTE DAL PROGRAMMA OPERATIVO 2007/2013. (L. 16 APRILE 1987, N.183; DELIBERA C/DE DEL 15 GIUGNO 2007, M.183; DELIBERA C/DE DEL 26 OTTOBRE 2007) - MEZZI STATO	1.301.454,11	1.303.353,41	1.051.288,70	1.301.454,11	0,00	252.064,71	0,00	250.165,41
		TOTALE CAPITOLO 075549	0,00	0,00	0,00	0,00	0,00	0,00	0,00	0,00
2015	075563	2.1.141.2.06.05 (CORRENTE OPERATIVA) (MEZZI STATO) EFFICIENZA DELLE AZIONI PREVISTE DAL PROGRAMMA OPERATIVO 2007/2013. (L. 16 APRILE 1987, N.183; DELIBERA C/DE DEL 15 GIUGNO 2007, M.183; DELIBERA C/DE DEL 26 OTTOBRE 2007) - MEZZI STATO	69.522.151,98	51.007.866,75	43.853.954,49	19.392.775,82	2.019.986,93	7.154.932,26	13.322.712,89	10.286.497,68
		TOTALE CAPITOLO 075563	21.452.162,75	51.007.866,75	30.211.466,82	19.392.775,82	2.019.986,93	7.154.932,26	13.322.712,89	4.335.189,53
		TOTALE CAPITOLO 075543	1.052.669,61	1.052.669,61	816.570,72	1.052.669,61	0,00	236.098,89	0,00	236.098,89
2015	075559	2.1.163.2.06.05 (CORRENTE OPERATIVA) (ALTRI VINCOLI) ASSEGNAZIONE ALLE IMPRESE PER MIGLIORARE L'EFFICACIA E L'EFFICIENZA DELLE AZIONI PREVISTE DAL FOR 2007-2013 - RASSERVAZIONE DI FONDI - (L. R. 30 GIUGNO 2007, N.17) - (L. R. 1083 DEL 11 GIUGNO 2008 E L.R. 01 AGOSTO 2009, N.17) Direzioe Generale: CULTURA, FORMAZIONE E LAVORO	607.687,90	96.047,35	0,00	16.908,00	590.779,90	27.840,05	0,00	0,00
		TOTALE CAPITOLO 075559	692.803,20	96.047,35	68.207,30	16.908,00	590.779,90	27.840,05	16.908,00	16.908,00
		TOTALE URB 1.6.4.2.25267	692.803,20	96.047,35	68.207,30	16.908,00	590.779,90	27.840,05	16.908,00	16.908,00
		di cui Competenza	607.687,90	96.047,35	68.207,30	16.908,00	590.779,90	27.840,05	16.908,00	16.908,00
		di cui Residui	85.115,30	0,00	0,00	0,00	0,00	0,00	0,00	0,00
2015	075800	2.1.153.2.06.05 (CORRENTE OPERATIVA) (MEZZI U.E.) ASSEGNAZIONE AGLI ENTI DELLE AMMINISTRAZIONI LOCALI PER INTERVENTI FINALIZZATI ALLA ATTUAZIONE DEL PIANO REGIONALE PER LA GARANZIA GIOVANI (REGG. UE N.1831/2006) - (L. R. 1083 DEL 11 GIUGNO 2008 E L.R. 01 AGOSTO 2009, N.17) Direzioe Generale: CULTURA, FORMAZIONE E LAVORO	4.603.959,75	12.577.525,16	4.175.934,75	4.492.022,25	111.937,50	404.472,90	0,00	0,00
		TOTALE CAPITOLO 075800	13.642.300,12	12.577.525,16	12.173.052,26	4.492.022,25	111.937,50	404.472,90	15.000,00	1.342.310,36
2015	075804	2.1.161.2.06.05 (CORRENTE OPERATIVA) (MEZZI U.E.) ASSEGNAZIONE ALLE FAMIGLIE PER YOUNGER, INERENTI E PER LA GARANZIA GIOVANI (REGG. UE N.1831/2006 E L. R. 1083 DEL 11 GIUGNO 2008 E L.R. 01 AGOSTO 2009, N.17) - CONTRIBUTO CE SUL FSE) Direzioe Generale: CULTURA, FORMAZIONE E LAVORO	675.000,00	472.500,00	0,00	0,00	675.000,00	472.500,00	0,00	0,00
		TOTALE URB 1.6.4.2.25268	675.000,00	472.500,00	0,00	0,00	675.000,00	472.500,00	0,00	0,00
		G.O.R. F.S.E. - INIZIATIVA EUROPEA PER L'OCCUPAZIONE DEI GIOVANI - RISORSE U.E.								
		TOTALE URB 1.6.4.2.25267	692.803,20	96.047,35	68.207,30	16.908,00	590.779,90	27.840,05	16.908,00	16.908,00
		di cui Competenza	607.687,90	96.047,35	68.207,30	16.908,00	590.779,90	27.840,05	16.908,00	16.908,00
		di cui Residui	85.115,30	0,00	0,00	0,00	0,00	0,00	0,00	0,00

REGIONE EMILIA-ROMAGNA

RENDICONTO GENERALE PER L'ESERCIZIO FINANZIARIO 2015

PARTE SPESA

ESERCIZIO	CAPITOLO	DESCRIZIONE DEL CAPITOLO	MASSA SPENDIBILE (SENZA CONTRIBUTI + R.R. P.P. INIZIALI)		SPANDIMENTO DI CASSA		BACILENTO IN CONTO CORRENTE E RESIDUI		INTERESSI ASSUMTI NEGLI ESERCIZI PRECEDENTI		ECONOMIE DI TERAPIE STRUTTURALI DI COMPETENZA		ECONOMIE DI STRUTTURA DI CASSA		PER INCASSI STRAZZA, PER PERSECUZIONE RETRIBUTAZIONE		RESIDUI PASSIVI DA INCASSARE		
			675.000,00	472.500,00	0,00	0,00	0,00	2.896.726,50	26.043,59	0,00	0,00	0,00	0,00	0,00	2.766.871,50				
2015	075808	2.1.151.2.06.05 (CORRENTE OPERATIVA) (MEZZI U.E.) ASSEGNAZIONE AGLI ENTI DELLA AMMINISTRAZIONE CENTRALE PER AZIONI FINALIZZATE ALLA ATTUAZIONE DEL PIANO REGIONALE PER LA GARANZIA GIOVANI (REGG. UE 1303/2013 E 1304/2013 - CONTRIBUTO CE SU L.FSE) Direzionale Generale: CULTURA, FORMAZIONE E LAVORO TOTALE CAPITOLO 075808	675.000,00	472.500,00	0,00	0,00	0,00	2.896.726,50	26.043,59	0,00	0,00	0,00	0,00	0,00	0,00	0,00	2.766.871,50	0,00	0,00
2015	075812	2.1.152.2.06.05 (CORRENTE OPERATIVA) (MEZZI U.E.) ASSEGNAZIONE AGLI ENTI DI FORMAZIONE, ISTRUZIONE E ASSOCIAZIONI SENZA FINI DI LAVORO PER LA REALIZZAZIONE DI AZIONI FINALIZZATE ALLA ATTUAZIONE DEL PIANO REGIONALE PER LA GARANZIA GIOVANI (REGG. UE 1303/2013 E 1304/2013 - CONTRIBUTO CE SU L.FSE) Direzionale Generale: CULTURA, FORMAZIONE E LAVORO TOTALE CAPITOLO 075812	2.922.770,09	2.139.699,06	0,00	129.855,00	2.896.726,50	26.043,59	0,00	0,00	0,00	0,00	0,00	0,00	0,00	0,00	2.766.871,50	0,00	0,00
2015	075816	2.1.153.2.06.05 (CORRENTE OPERATIVA) (MEZZI U.E.) ASSEGNAZIONE ALLE IMPRESE PER LA REALIZZAZIONE DI AZIONI FINALIZZATE ALLA ATTUAZIONE DEL PIANO REGIONALE PER LA GARANZIA GIOVANI (REGG. UE 1303/2013 E 1304/2013 - CONTRIBUTO CE SU L.FSE) Direzionale Generale: CULTURA, FORMAZIONE E LAVORO TOTALE CAPITOLO 075816	2.794.139,90	797.820,65	145.500,00	0,00	1.546.804,50	0,00	0,00	0,00	0,00	652.320,65	0,00	0,00	0,00	383.400,00	1.401.304,50	0,00	0,00
2015	075820	2.1.141.2.06.05 (CORRENTE OPERATIVA) (MEZZI U.E.) ASSEGNAZIONE AGLI ENTI DI FORMAZIONE, ISTRUZIONE E ASSOCIAZIONI SENZA FINI DI LAVORO PER LA REALIZZAZIONE DI AZIONI FINALIZZATE ALLA ATTUAZIONE DEL PIANO REGIONALE PER LA GARANZIA GIOVANI (REGG. UE 1303/2013 E 1304/2013 - CONTRIBUTO CE SU L.FSE) Direzionale Generale: CULTURA, FORMAZIONE E LAVORO TOTALE CAPITOLO 075820	75.000,00	22.500,00	0,00	0,00	0,00	75.000,00	22.500,00	0,00	0,00	0,00	0,00	0,00	0,00	0,00	0,00	0,00	0,00
2015	075824	2.1.121.2.06.05 (CORRENTE OPERATIVA) (MEZZI U.E.) SPESA PER IL SERVIZIO CIVILE DI CHI ALTA MISURA 4. 11 DEL PIANO REGIONALE PER LA GARANZIA GIOVANI (REGG. UE 1303/2013 E 1304/2013 - CONTRIBUTO CE SU L.FSE) Direzionale Generale: SANITA' E POLITICHE SOCIALI E PER L'INTEGRAZIONE TOTALE CAPITOLO 075824	1.396.621,46	1.512.955,02	318.005,42	433.924,98	412.547,07	984.074,39	1.079.030,04	259.080,44	0,00	0,00	0,00	0,00	0,00	0,00	94.541,65	0,00	0,00
2015	075828	2.1.153.2.06.05 (CORRENTE OPERATIVA) (MEZZI U.E.) TRASFERIMENTI AGLI ENTI DELLE AMMINISTRAZIONI LOCALI PER SPESA DI FORMAZIONE, ASSISTENZA E RIMBORSO VIAGGI AL PIANO REGIONALE PER LA GARANZIA GIOVANI (REGG. UE 1303/2013 E 1304/2013 - CONTRIBUTO CE SU L.FSE) Direzionale Generale: SANITA' E POLITICHE SOCIALI E PER L'INTEGRAZIONE TOTALE CAPITOLO 075828	7.500,00	5.250,00	0,00	0,00	0,00	7.500,00	5.250,00	0,00	0,00	0,00	0,00	0,00	0,00	0,00	0,00	0,00	0,00
2015	075832	2.1.152.2.06.05 (CORRENTE OPERATIVA) (MEZZI U.E.) TRASFERIMENTI ALLE ISTITUZIONI E ASSOCIAZIONI SENZA FINI DI LAVORO PER SPESA DI FORMAZIONE, ASSISTENZA E RIMBORSO VIAGGI AL PIANO REGIONALE PER LA GARANZIA GIOVANI (REGG. UE 1303/2013 E 1304/2013 - CONTRIBUTO CE SU L.FSE) Direzionale Generale: SANITA' E POLITICHE SOCIALI E PER L'INTEGRAZIONE TOTALE CAPITOLO 075832	6.942,28	4.899,60	0,00	0,00	0,00	6.942,28	4.899,60	0,00	0,00	0,00	0,00	0,00	0,00	0,00	0,00	0,00	0,00
		TOTALE UPR 1.6.4.2. 25268	24.707.773,85	18.133.099,49	12.882.332,24	9.348.100,32	3.133.833,16	5.250.767,25	3.086.880,44	0,00	0,00	0,00	0,00	0,00	0,00	5.605.028,01	0,00	0,00	
		di cui Competenza	12.481.333,48	18.133.099,49	4.768.295,17	9.348.100,32	3.133.833,16	5.250.767,25	4.378.805,15	0,00	0,00	0,00	0,00	0,00	0,00	4.378.805,15	0,00	0,00	
		di cui Residui	12.225.840,37	0,00	8.113.037,07	0,00	0,00	0,00	3.086.880,44	0,00	0,00	0,00	0,00	0,00	0,00	1.026.222,86	0,00	0,00	
P.O.R. - INIZIATIVA EUROPEA PER L'OCCUPAZIONE DEI GIOVANI - RISORSE STRUTTURALI			1.534.653,25	4.192.508,39	1.391.978,25	1.497.340,75	37.312,50	134.824,30	0,00	0,00	0,00	0,00	0,00	0,00	0,00	105.362,50	0,00	0,00	
2015	075802	2.1.153.2.06.05 (CORRENTE OPERATIVA) (MEZZI STATO) ASSEGNAZIONE AGLI ENTI DELLE AMMINISTRAZIONI LOCALI PER INTERVENTI FINALIZZATI ALLA ATTUAZIONE DEL PIANO REGIONALE PER LA GARANZIA GIOVANI (REGG. UE 1303/2013 E 1304/2013 - CONTRIBUTO CE SU L.FSE) (REGG. UE 1303/2013 E 1304/2013) Direzionale Generale: CULTURA, FORMAZIONE E LAVORO TOTALE CAPITOLO 075802	3.012.780,13	0,00	2.665.705,84	0,00	0,00	0,00	0,00	0,00	0,00	0,00	0,00	0,00	0,00	342.074,29	0,00	0,00	0,00
2015	075806	2.1.151.2.06.05 (CORRENTE OPERATIVA) (MEZZI STATO) ASSEGNAZIONE AGLI ENTI DELLE AMMINISTRAZIONI LOCALI PER LA GARANZIA GIOVANI (REGG. UE 1303/2013 E 1304/2013 - CONTRIBUTO CE SU L.FSE) Direzionale Generale: CULTURA, FORMAZIONE E LAVORO TOTALE CAPITOLO 075806	225.000,00	157.500,00	0,00	0,00	225.000,00	157.500,00	0,00	0,00	0,00	0,00	0,00	0,00	0,00	0,00	0,00	0,00	0,00

PARTE I AREA DI INTERVENTO 6 FUNZIONE OBIETTIVO 4

356

PARTE I AREA DI INTERVENTO 6 FUNZIONE OBIETTIVO 4

REGIONE EMILIA-ROMAGNA		RENDICONTO GENERALE PER L'ESERCIZIO FINANZIARIO 2015										PARTE SPESA	
BANCA SPENDITE (SPESA CAPITALE + R.R. PP. INIZIALI)	SPANDIMENTO DI CASSA	PAIAMENTI IN CONTO CORRENTE E RESIDUI	TARGETI ASSUMI NELLA SPESA	ECCEZIONI SU SPENDIMENTI DI CASSA	PER INCASSI STRAORDINARI PER RIFORMAZIONE	RESIDUI PASSIVI DA RIFORMAZIONE	ESERCIZIO	DESCRIZIONE DEL CAPITOLO	2015	2014	2015	2014	
225.000,00	157.500,00	0,00	0,00	0,00	0,00	0,00	0,00	2.1.151.2.06.05 (CORRENTE OPERATIVA) (MEZZI STATO)	2015	0,00	0,00	0,00	
0,00	0,00	0,00	0,00	0,00	0,00	0,00	0,00	ASSEGNAZIONE AGLI ENTI DELLA AMMINISTRAZIONE CENTRALE PER AZIONI FINALIZZATE ALLA ATTUAZIONE DEL PIANO REGIONALE PER LA GARANZIA GIOVANI (REGG. UE 1304/2013 E 1304/2013; L. 16 APRILE 1987, N. 183; D.D. 237/SEGR. D.G./2014 MIN.LAVORO) - MEZZI STATALI	2014	0,00	0,00	0,00	
0,00	0,00	0,00	0,00	0,00	0,00	0,00	0,00	Direzione Generale: CULTURA, FORMAZIONE E LAVORO	2015	0,00	0,00	0,00	
0,00	0,00	0,00	0,00	0,00	0,00	0,00	0,00	TOTALE CAPITOLO 075810	2014	0,00	0,00	0,00	
974.256,70	913.229,69	43.285,00	965.575,50	8.681,20	869.944,69	809.700,00	922.290,50	2.1.162.2.06.05 (CORRENTE OPERATIVA) (MEZZI STATO)	2015	809.700,00	809.700,00	809.700,00	
809.700,00	0,00	0,00	0,00	0,00	0,00	0,00	0,00	ASSEGNAZIONE AGLI ENTI DI FORMAZIONE, ISTITUZIONI E ASSOCIAZIONI SENZA FINI DI LUOGO PER LA REALIZZAZIONE DI AZIONI FINALIZZATE ALLA ATTUAZIONE DEL PIANO REGIONALE PER LA GARANZIA GIOVANI (REGG. UE 1304/2013 E 1304/2013; L. 16 APRILE 1987, N. 183; D.D. 237/SEGR. D.G./2014 MIN.LAVORO) - MEZZI STATALI	2014	0,00	0,00	0,00	
0,00	0,00	0,00	0,00	0,00	0,00	0,00	0,00	Direzione Generale: CULTURA, FORMAZIONE E LAVORO	2015	0,00	0,00	0,00	
1.783.956,70	913.229,69	43.285,00	965.575,50	8.681,20	869.944,69	809.700,00	922.290,50	TOTALE CAPITOLO 075814	2014	0,00	0,00	0,00	
931.379,97	265.940,22	48.500,00	515.601,50	415.778,47	217.440,22	127.800,00	467.101,50	2.1.163.2.06.05 (CORRENTE OPERATIVA) (MEZZI STATO)	2015	127.800,00	127.800,00	127.800,00	
127.800,00	0,00	0,00	0,00	0,00	0,00	0,00	0,00	ASSEGNAZIONE ALLE IMPRESE PER LA REALIZZAZIONE DI AZIONI FINALIZZATE ALLA ATTUAZIONE DEL PIANO REGIONALE PER LA GARANZIA GIOVANI (REGG. UE 1303/2013 E 1304/2013; L.16 APRILE 1987, N.183; D.D. 237/SEGR. D.G./2014 MIN.LAVORO) - MEZZI STATALI	2014	0,00	0,00	0,00	
0,00	0,00	0,00	0,00	0,00	0,00	0,00	0,00	Direzione Generale: CULTURA, FORMAZIONE E LAVORO	2015	0,00	0,00	0,00	
1.059.179,97	265.940,22	48.500,00	515.601,50	415.778,47	217.440,22	127.800,00	467.101,50	TOTALE CAPITOLO 075818	2014	0,00	0,00	0,00	
25.000,00	7.500,00	0,00	0,00	25.000,00	7.500,00	0,00	0,00	2.1.141.2.06.05 (CORRENTE OPERATIVA) (MEZZI STATO)	2015	25.000,00	25.000,00	25.000,00	
0,00	0,00	0,00	0,00	0,00	0,00	0,00	0,00	SPESA PER L'ATTUAZIONE DEL PIANO REGIONALE PER LA GARANZIA GIOVANI (REGG. UE 1303/2013 E 1304/2013; L.16 APRILE 1987, N.183; D.D. 237/SEGR. D.G./2014 MIN.LAVORO) - MEZZI STATALI	2014	0,00	0,00	0,00	
0,00	0,00	0,00	0,00	0,00	0,00	0,00	0,00	Direzione Generale: CULTURA, FORMAZIONE E LAVORO	2015	0,00	0,00	0,00	
25.000,00	7.500,00	0,00	0,00	25.000,00	7.500,00	0,00	0,00	TOTALE CAPITOLO 075822	2014	0,00	0,00	0,00	
465.540,43	504.318,34	106.001,81	137.515,70	328.024,73	359.676,62	86.360,09	31.513,89	2.1.121.2.06.05 (CORRENTE OPERATIVA) (MEZZI STATO)	2015	465.540,43	465.540,43	465.540,43	
125.000,00	0,00	38.639,91	0,00	0,00	0,00	0,00	0,00	SPESA PER IL SERVIZIO CIVILE DI CHI ALLA MISURA 4.1 DEL PIANO REGIONALE PER LA GARANZIA GIOVANI (REGG. UE 1303/2013 E 1304/2013; L.16 APRILE 1987, N.183; D.D. 237/SEGR. D.G./2014 MIN.LAVORO) - MEZZI STATALI	2014	0,00	0,00	0,00	
0,00	0,00	0,00	0,00	0,00	0,00	0,00	0,00	Direzione Generale: SANITA' E POLITICHE SOCIALI E PER L'INTEGRAZIONE	2015	0,00	0,00	0,00	
590.540,43	504.318,34	144.641,72	137.515,70	328.024,73	359.676,62	86.360,09	31.513,89	TOTALE CAPITOLO 075826	2014	0,00	0,00	0,00	
2.500,00	1.750,00	0,00	0,00	2.500,00	1.750,00	0,00	0,00	2.1.153.2.06.05 (CORRENTE OPERATIVA) (MEZZI STATO)	2015	2.500,00	2.500,00	2.500,00	
0,00	0,00	0,00	0,00	0,00	0,00	0,00	0,00	SPESA PER L'ATTUAZIONE DEL PIANO REGIONALE PER LA GARANZIA GIOVANI (REGG. UE 1303/2013 E 1304/2013; L.16 APRILE 1987, N.183; D.D. 237/SEGR. D.G./2014 MIN.LAVORO) - MEZZI STATALI	2014	0,00	0,00	0,00	
0,00	0,00	0,00	0,00	0,00	0,00	0,00	0,00	Direzione Generale: SANITA' E POLITICHE SOCIALI E PER L'INTEGRAZIONE	2015	0,00	0,00	0,00	
2.500,00	1.750,00	0,00	0,00	2.500,00	1.750,00	0,00	0,00	TOTALE CAPITOLO 075830	2014	0,00	0,00	0,00	
2.314,09	1.619,86	0,00	0,00	2.314,09	1.619,86	0,00	0,00	2.1.162.2.06.05 (CORRENTE OPERATIVA) (MEZZI STATO)	2015	2.314,09	2.314,09	2.314,09	
0,00	0,00	0,00	0,00	0,00	0,00	0,00	0,00	ASSEGNAZIONE ALLE ISTITUZIONI E ASSOCIAZIONI SENZA FINI DI LUOGO PER SPESA DI FORMAZIONE, ASSICURAZIONE E RINGORSO VIAGGI RELATIVE ALLE PRESSIONI DI SERVIZIO REGIONALE PER LA GARANZIA GIOVANI (REGG. UE 1303/2013 E 1304/2013; L.16 APRILE 1987, N.183; D.D. 237/SEGR. D.G./2014 MIN.LAVORO) - MEZZI STATALI	2014	0,00	0,00	0,00	
0,00	0,00	0,00	0,00	0,00	0,00	0,00	0,00	Direzione Generale: SANITA' E POLITICHE SOCIALI E PER L'INTEGRAZIONE	2015	0,00	0,00	0,00	
2.314,09	1.619,86	0,00	0,00	2.314,09	1.619,86	0,00	0,00	TOTALE CAPITOLO 075834	2014	0,00	0,00	0,00	
649.105,00	444.331,50	97.510,02	98.000,00	551.105,00	346.821,48	832.000,00	489,98	2.1.141.2.06.05 (CORRENTE OPERATIVA) (MEZZI STATO)	2015	649.105,00	649.105,00	649.105,00	
832.000,00	0,00	0,00	0,00	0,00	0,00	0,00	0,00	SPESA PER L'ATTUAZIONE DEL PIANO REGIONALE PER LA GARANZIA GIOVANI (L. 19 LUGLIO 1995, N. 236; D.D. 387/SEGR. D.G./2014 MIN.LAVORO) - MEZZI STATALI	2014	0,00	0,00	0,00	
0,00	0,00	0,00	0,00	0,00	0,00	0,00	0,00	Direzione Generale: CULTURA, FORMAZIONE E LAVORO	2015	0,00	0,00	0,00	
1.481.105,00	444.331,50	97.510,02	98.000,00	551.105,00	346.821,48	832.000,00	489,98	TOTALE CAPITOLO 075836	2014	0,00	0,00	0,00	
0,00	0,00	0,00	0,00	0,00	0,00	0,00	0,00	2.1.142.2.06.05 (CORRENTE OPERATIVA) (MEZZI STATO)	2015	0,00	0,00	0,00	

REGIONE EMILIA-ROMAGNA

RENDICONTO GENERALE PER L'ESERCIZIO FINANZIARIO 2015

PARTE SPESA

ESERCIZIO	CAPITOLO	DESCRIZIONE DEL CAPITOLO	ANSA SPESIBILE (SPESA COMPENSA + R.R. PP. INIZIALI)	SPANZIAMENTO DI CASSA	RISORSE IN CONTO CORRENTE E RESIDUI	INTERESSI ASSUMI NELLA SPESA	RISORSE DI IMPEGNI SPESIBILI IN COMPETENZA	RISORSE DI PERMANENZE SU SPANZIAMENTI DI CASSA	PER IMPEGNI SPESIBILI PER PERMANENZE RITORNATE	RESIDUI PASSIVI DA RIPORTARE	
											TOTALE URP 1.6.4.2. 2.32.69
2015	U75840	SPESA PER PRESSIONI PROFESSIONALI E SPECIALISTICHE PER L'ATTUAZIONE DELL'INIZIATIVA EUROPEA PER L'OCCUPAZIONE DEI GIOVANI (L. 19 LUGLIO 1993, N. 286; D.D. 581/93/RO/2014 MIN. LAVORO) - MEZZI STRUTTURALI	832.000,00	748.800,00	332.800,00	748.800,00	83.200,00	416.000,00	0,00	416.000,00	
		Direzione Generale: CULTURA, FORMAZIONE E LAVORO									
		TOTALE CAPITOLO U75840	832.000,00	748.800,00	332.800,00	748.800,00	83.200,00	416.000,00	0,00	416.000,00	
URP 1.6.4.2.2.5272		FOR. F.S.E. 2014-2020 # OBIETTIVO INVESTIMENTI A FAVORE DELLA CRESCITA E OCCUPAZIONE									
		Direzione Generale: CULTURA, FORMAZIONE E LAVORO									
		TOTALE URP 1.6.4.2. 2.32.69	10.549.029,57	7.237.498,00	4.724.420,83	3.962.833,45	1.678.915,99	2.313.077,17	1.860.860,09	2.284.832,66	
		DI CUI COMPETENZA	3.661.748,44	7.237.498,00	4.724.420,83	3.962.833,45	1.678.915,99	2.313.077,17	1.860.860,09	2.284.832,66	
		DI CUI RESIDUI	4.397.289,13	0,00	0,00	0,00	0,00	0,00	0,00	0,00	
2015	U75599	ASSEGNAZIONE AGLI ENTI DELLE AMMINISTRAZIONI LOCALI PER INTERVENTI FINALIZZATI ALLA CRESCITA E OCCUPAZIONE. OBIETTIVO "INVESTIMENTI A FAVORE DELLA CRESCITA E OCCUPAZIONE" - PROGRAMMA OPERATIVO REGIONALE 2014/2020 (L.R. 30 GIUGNO 2003, N.12; L.R. 1 AGOSTO 2005, N. 17; DEC. C (2014) 9750 DEL 12 DICEMBRE 2014) - QUOTA REGIONE	4.500.000,00	3.150.000,00	0,00	0,00	4.500.000,00	3.150.000,00	0,00	0,00	
		Direzione Generale: CULTURA, FORMAZIONE E LAVORO									
		TOTALE CAPITOLO U75599	4.500.000,00	3.150.000,00	0,00	0,00	4.500.000,00	3.150.000,00	0,00	0,00	
2015	U75600	ASSEGNAZIONE ALLE FAMIGLIE PER VOUCHER, INGENTIVI E AZIONI FINALIZZATE ALLA CRESCITA E ALL'OCCUPAZIONE. OBIETTIVO "INVESTIMENTI A FAVORE DELLA CRESCITA E OCCUPAZIONE" - PROGRAMMA OPERATIVO REGIONALE 2014/2020 (L.R. 30 GIUGNO 2003, N.12; L.R. 1 AGOSTO 2005, N. 17; DEC. C (2014) 9750 DEL 12 DICEMBRE 2014) - QUOTA REGIONE	150.000,00	105.000,00	0,00	0,00	150.000,00	105.000,00	0,00	0,00	
		Direzione Generale: CULTURA, FORMAZIONE E LAVORO									
		TOTALE CAPITOLO U75600	150.000,00	105.000,00	0,00	0,00	150.000,00	105.000,00	0,00	0,00	
2015	U75601	ASSEGNAZIONE ALLE AUTONOME SCOLASTICHE PER AZIONI VOLTE ALLA CRESCITA E ALL'OCCUPAZIONE. OBIETTIVO "INVESTIMENTI A FAVORE DELLA CRESCITA E OCCUPAZIONE" - PROGRAMMA OPERATIVO REGIONALE 2014/2020 (L.R. 30 GIUGNO 2003, N. 12; L.R. 1 AGOSTO 2005, N. 17; D.E.C. C(2014) 9750 DEL 12 DICEMBRE 2014) - QUOTA REGIONE	75.000,00	75.000,00	0,00	0,00	75.000,00	75.000,00	0,00	0,00	
		Direzione Generale: CULTURA, FORMAZIONE E LAVORO									
		TOTALE CAPITOLO U75601	75.000,00	75.000,00	0,00	0,00	75.000,00	75.000,00	0,00	0,00	
2015	U75602	ASSEGNAZIONE AGLI ENTI DI FORMAZIONE, ISTITUZIONI E ASSOCIATI VOLTE ALLA CRESCITA E ALL'OCCUPAZIONE. OBIETTIVO "INVESTIMENTI A FAVORE DELLA CRESCITA E OCCUPAZIONE" - PROGRAMMA OPERATIVO REGIONALE 2014/2020 (L.R. 30 GIUGNO 2003, N. 12; L.R. 1 AGOSTO 2005, N. 17; D.E.C. C(2014) 9750 DEL 12 DICEMBRE 2014) - QUOTA REGIONE	3.150.000,00	2.205.000,00	9.235,95	1.092.869,39	2.057.130,61	2.195.764,05	0,00	1.083.633,44	
		Direzione Generale: CULTURA, FORMAZIONE E LAVORO									
		TOTALE CAPITOLO U75602	3.150.000,00	2.205.000,00	9.235,95	1.092.869,39	2.057.130,61	2.195.764,05	0,00	1.083.633,44	
2015	U75603	ASSEGNAZIONE ALLE IMPRESE PER LA REALIZZAZIONE DI AZIONI VOLTE ALLA CRESCITA E L'OCCUPAZIONE. OBIETTIVO "INVESTIMENTI A FAVORE DELLA CRESCITA E OCCUPAZIONE" - PROGRAMMA OPERATIVO REGIONALE 2014/2020 (L.R. 30 GIUGNO 2003, N. 12; L.R. 1 AGOSTO 2005, N. 17; D.E.C. C(2014) 9750 DEL 12 DICEMBRE 2014) - QUOTA REGIONE	3.454.305,00	952.291,50	51.784,50	699.984,87	2.754.320,13	900.507,00	0,00	648.200,37	
		Direzione Generale: CULTURA, FORMAZIONE E LAVORO									
		TOTALE CAPITOLO U75603	3.454.305,00	952.291,50	51.784,50	699.984,87	2.754.320,13	900.507,00	0,00	648.200,37	
2015	U75604	SPESA PER ACQUISIZIONE DI SERVIZI DI RAPPRESENTANZA, ORGANIZZAZIONE EVENTI, PUBBLICITA' E SERVIZI PER TRASFERIMENTI CONNESSI ALLE AZIONI PREVISTE DAL PROGRAMMA OPERATIVO REGIONALE 2014/2020 (L.R. 30 GIUGNO 2003, N.12; L.R. 1 AGOSTO 2005, N.17; DEC. C(2014) 9750 DEL 12 DICEMBRE 2014) - QUOTA REGIONE	177.600,00	137.280,00	363,43	2.833,93	174.766,07	136.916,57	0,00	2.470,50	
		Direzione Generale: CULTURA, FORMAZIONE E LAVORO									
		TOTALE CAPITOLO U75604	177.600,00	137.280,00	363,43	2.833,93	174.766,07	136.916,57	0,00	2.470,50	
2015	U75605	ASSEGNAZIONE ALLE AZIONI PREVISTE DAL PROGRAMMA OPERATIVO REGIONALE 2014/2020 (L.R. 30 GIUGNO 2003, N.12; L.R. 1 AGOSTO 2005, N.17; DEC. C(2014) 9750 DEL 12 DICEMBRE 2014) - QUOTA REGIONE	300.000,00	90.000,00	33.750,00	73.402,78	226.597,22	56.250,00	0,00	39.652,78	
		Direzione Generale: CULTURA, FORMAZIONE E LAVORO									
		TOTALE CAPITOLO U75605	300.000,00	90.000,00	33.750,00	73.402,78	226.597,22	56.250,00	0,00	39.652,78	
		TOTALE URP 1.6.4.2.2.5272	10.549.029,57	7.237.498,00	4.724.420,83	3.962.833,45	1.678.915,99	2.313.077,17	1.860.860,09	2.284.832,66	
		DI CUI COMPETENZA	3.661.748,44	7.237.498,00	4.724.420,83	3.962.833,45	1.678.915,99	2.313.077,17	1.860.860,09	2.284.832,66	
		DI CUI RESIDUI	4.397.289,13	0,00	0,00	0,00	0,00	0,00	0,00	0,00	

PARTE I AREA DI INTERVENTO 6 FUNZIONE OBIETTIVO 4

358

REGIONE EMILIA-ROMAGNA

RENDICONTO GENERALE PER L'ESERCIZIO FINANZIARIO 2015 PARTE SPESA

ESERCIZIO	CAPITOLO	DESCRIZIONE DEL CAPITOLO	ANSA SPENDITE (SPESA COMPENSA + R.R. PP. INIZIALI)	SPANZIAMENTO DI CASSA	PAGAMENTI IN CONTO CORRENTE E RENDITA RESIDUI	INTERESSI ASSUMI NEGLI ESERCIZI	RISORSE DI TERZIARI SPANZIAMENTI DI CASSA	RISORSE DI TERZIARI SPANZIAMENTI DI CASSA	PER INDEBITAMENTO, PER PERIZIONE	RESIDUI PASSIVI DA RIPORTARE
2014	075606	2.1.141.2.06.05 (CORRENTE OPERATIVA) (MEZZI PROPRI) AZIONI PREVISTE DAL PROGRAMMA OPERATIVO 2014/2020 (OBIETTIVO "INVESTIMENTI A FAVORE DELLA CRESCITA E OCCUPAZIONE" - PROGRAMMA OPERATIVO REGIONALE 2014/2020) - QUOTA REGIONE NOTE: NUOVA ISTITUZIONE Direzione Generale: CULTURA, FORMAZIONE E LAVORO TOTALE CAPITOLO 075606	300.000,00	90.000,00	33.750,00	73.402,78	226.597,22	56.250,00	0,00	39.652,78
2015	075606	2.1.141.2.06.05 (CORRENTE OPERATIVA) (MEZZI PROPRI) AZIONI PREVISTE DAL PROGRAMMA OPERATIVO 2014/2020 (OBIETTIVO "INVESTIMENTI A FAVORE DELLA CRESCITA E OCCUPAZIONE" - PROGRAMMA OPERATIVO REGIONALE 2014/2020) - QUOTA REGIONE NOTE: NUOVA ISTITUZIONE Direzione Generale: CULTURA, FORMAZIONE E LAVORO TOTALE CAPITOLO 075606	450.000,00	135.000,00	0,00	0,00	450.000,00	135.000,00	0,00	0,00
		TOTALE UPR 1.6.4.2. 23272	12.256.905,00	6.844.571,50	95.133,88	1.869.090,97	10.387.814,03	6.754.437,62	0,00	1.773.957,09
		di cui competenza	12.256.905,00	6.844.571,50	95.133,88	1.869.090,97	10.387.814,03	6.754.437,62	0,00	1.773.957,09
		di cui Residui	0,00	0,00	0,00	0,00	0,00	0,00	0,00	0,00
UPR 1.6.4.2.23274		PER F.S.R. 2014-2020 A OBIETTIVO INVESTIMENTI A FAVORE DELLA CRESCITA E OCCUPAZIONE - MISURSA U.P.								
2015	075567	2.1.153.2.06.05 (CORRENTE OPERATIVA) (MEZZI U.E.) ASSEGNAZIONE AGLI ENTI DELLE AMMINISTRAZIONI LOCALI PER INTERVENTO "INVESTIMENTI A FAVORE DELLA CRESCITA E OCCUPAZIONE" - PROGRAMMA OPERATIVO REGIONALE 2014/2020 # CONTRIBUTO CE SUL FSE (REGOLAMENTO UE N. 1303 DEL 17 DICEMBRE 2013, DEC. C(2014) 9750 DEL 12 DICEMBRE 2014). NOTE: NUOVA ISTITUZIONE Direzione Generale: CULTURA, FORMAZIONE E LAVORO TOTALE CAPITOLO 075567	15.000.000,00	10.500.000,00	0,00	0,00	15.000.000,00	10.500.000,00	0,00	0,00
2015	075565	2.1.162.2.06.05 (CORRENTE OPERATIVA) (MEZZI U.E.) ASSEGNAZIONE AGLI ENTI DI FORMAZIONE, ISTITUZIONI E AZIONI FINALIZZATE ALLA CRESCITA E ALL'OCCUPAZIONE (OBIETTIVO "INVESTIMENTI A FAVORE DELLA CRESCITA E OCCUPAZIONE" - PROGRAMMA OPERATIVO REGIONALE 2014/2020 # CONTRIBUTO CE SUL FSE (REGOLAMENTO UE N. 1303 DEL 17 DICEMBRE 2013, DEC. C(2014) 9750 DEL 12 DICEMBRE 2014). NOTE: NUOVA ISTITUZIONE Direzione Generale: CULTURA, FORMAZIONE E LAVORO TOTALE CAPITOLO 075565	10.500.000,00	7.350.000,00	30.786,50	3.642.897,99	6.857.102,01	7.319.213,50	0,00	3.612.111,49
2015	075567	2.1.161.2.06.05 (CORRENTE OPERATIVA) (MEZZI U.E.) ASSEGNAZIONE ALLE FAMIGLIE PER VOLONTERI, INCENTIVI E AZIONI FINALIZZATE ALLA CRESCITA E ALL'OCCUPAZIONE (OBIETTIVO "INVESTIMENTI A FAVORE DELLA CRESCITA E OCCUPAZIONE" - PROGRAMMA OPERATIVO REGIONALE 2014/2020 # CONTRIBUTO CE SUL FSE (REGOLAMENTO UE N. 1303 DEL 17 DICEMBRE 2013, DEC. C(2014) 9750 DEL 12 DICEMBRE 2014). NOTE: NUOVA ISTITUZIONE Direzione Generale: CULTURA, FORMAZIONE E LAVORO TOTALE CAPITOLO 075567	500.000,00	350.000,00	0,00	0,00	500.000,00	350.000,00	0,00	0,00
2015	075569	2.1.151.2.06.05 (CORRENTE OPERATIVA) (MEZZI U.E.) ASSEGNAZIONE ALLE AUTONOME SCOLASTICHE PER AZIONI VOLTE ALLA CRESCITA E ALL'OCCUPAZIONE (OBIETTIVO "INVESTIMENTI A FAVORE DELLA CRESCITA E OCCUPAZIONE" - PROGRAMMA OPERATIVO REGIONALE 2014/2020 # CONTRIBUTO CE SUL FSE (REGOLAMENTO UE N. 1303 DEL 17 DICEMBRE 2013, DEC. C(2014) 9750 DEL 12 DICEMBRE 2014). NOTE: NUOVA ISTITUZIONE Direzione Generale: CULTURA, FORMAZIONE E LAVORO TOTALE CAPITOLO 075569	250.000,00	250.000,00	0,00	0,00	250.000,00	250.000,00	0,00	0,00
2015	075571	2.1.163.2.06.05 (CORRENTE OPERATIVA) (MEZZI U.E.) ASSEGNAZIONE ALLE IMPRESE PER LA REALIZZAZIONE DI AZIONI VOLTE ALLA CRESCITA E ALL'OCCUPAZIONE (OBIETTIVO "INVESTIMENTI A FAVORE DELLA CRESCITA E OCCUPAZIONE" - PROGRAMMA OPERATIVO REGIONALE 2014/2020 # CONTRIBUTO CE SUL FSE (REGOLAMENTO UE N. 1303 DEL 17 DICEMBRE 2013, DEC. C(2014) 9750 DEL 12 DICEMBRE 2014). NOTE: NUOVA ISTITUZIONE Direzione Generale: CULTURA, FORMAZIONE E LAVORO TOTALE CAPITOLO 075571	11.514.350,00	3.174.305,00	172.615,00	2.333.282,90	9.181.067,10	3.001.690,00	0,00	2.160.667,90
2015	075573	2.1.141.2.06.05 (CORRENTE OPERATIVA) (MEZZI U.E.) SPESA PER ACQUISIZIONE DI SERVIZI DI RAPPRESENTANZA, TRASFERIMENTI ALLE AZIONI PREVISTE DAL PROGRAMMA	592.000,00	457.600,00	1.211,46	9.446,46	582.553,54	456.388,54	0,00	8.235,00
PARTE I AREA DI INTERVENTO 6 FUNZIONE OBIETTIVO 4										
			11.514.350,00	3.174.305,00	172.615,00	2.333.282,90	9.181.067,10	3.001.690,00	0,00	2.160.667,90
			592.000,00	457.600,00	1.211,46	9.446,46	582.553,54	456.388,54	0,00	8.235,00
			359							

REGIONE EMILIA-ROMAGNA

RENDICONTO GENERALE PER L'ESERCIZIO FINANZIARIO 2015

PARTE SPESA

ESERCIZIO	CAPITOLO	DESCRIZIONE DEL CAPITOLO	ANSA SPENDITE (SPESA COMPLETA + R.R. PP. INIZIALI)	SPANDIMENTO DI CASSA	PAGAMENTI IN CONTO CORRENTE E RESIDUI	INTERESSI ASSUMI NELLA SPESA	RISORSE DI IMPRESA SU SPENDITE DI CASSA	RISORSE DI PROGETTI SU SPENDITE DI CASSA	PER INCASSI INIZIALI PER RIPARTIZIONE	RESIDUI PASSIVI DA RIPARTIZIONE
2015	075593	"INVESTIMENTI A FAVORE DELLA CRESCITA E OCCUPAZIONE" - PROGRAMMA OPERATIVO REGIONALE 2014/2020 (L. 16 APRILE 1987, N. 183, DELIBERA CIPE, DEC. C(2014) 9750 DEL 12 DICEMBRE 2014) - MEZZI STAMALI Direzioe Generale: CULTURA, FORMAZIONE E LAVORO Direzioe Generale: CULTURA, FORMAZIONE E LAVORO	8.060.045,00	2.222.013,50	120.830,50	1.633.298,03	6.426.746,97	2.101.183,00	0,00	1.512.467,53
2015	075591	2.1.141.2.06.05 (CORRENTE OPERATIVA) (MEZZI STATO) SPESA PER ACQUISIZIONE DI SERVIZI DI RAPPRESENTANZA, TRASFERITA CONNESSI ALLE AZIONI PREVISTE DAL PROGRAMMA OPERATIVO 2014/2020 (OBIETTIVO "INVESTIMENTI A FAVORE DELLA CRESCITA E OCCUPAZIONE" - PROGRAMMA OPERATIVO REGIONALE 2014/2020 (L. 16 APRILE 1987, N. 183, DELIBERA CIPE, DEC. C(2014) 9750 DEL 12 DICEMBRE 2014) - MEZZI STAMALI NOTE: NUOVA ISTITUZIONE Direzioe Generale: CULTURA, FORMAZIONE E LAVORO	414.400,00	320.320,00	848,02	6.612,52	407.787,48	319.471,98	0,00	5.764,50
2015	075593	2.1.141.2.06.05 (CORRENTE OPERATIVA) (MEZZI STATO) SPESA PER PRESTAZIONI PROFESSIONALI E SPECIALISTICHE CONNESSE ALLE AZIONI PREVISTE DAL PROGRAMMA OPERATIVO 2014/2020 (OBIETTIVO "INVESTIMENTI A FAVORE DELLA CRESCITA E OCCUPAZIONE" - PROGRAMMA OPERATIVO REGIONALE 2014/2020 (L. 16 APRILE 1987, N. 183, DELIBERA CIPE, DEC. C(2014) 9750 DEL 12 DICEMBRE 2014) - MEZZI STAMALI NOTE: NUOVA ISTITUZIONE Direzioe Generale: CULTURA, FORMAZIONE E LAVORO	700.000,00	210.000,00	78.750,00	171.273,17	528.726,83	131.250,00	0,00	92.523,17
2015	075598	2.1.141.2.06.05 (CORRENTE OPERATIVA) (MEZZI STATO) SPESA PER SERVIZI INFORMATICI CONNESSI ALLE ATTIVITA' AZIONI PREVISTE DAL PROGRAMMA OPERATIVO 2014/2020 (OBIETTIVO "INVESTIMENTI A FAVORE DELLA CRESCITA E OCCUPAZIONE" - PROGRAMMA OPERATIVO REGIONALE 2014/2020 (L. 16 APRILE 1987, N. 183, DELIBERA CIPE, DEC. C(2014) 9750 DEL 12 DICEMBRE 2014) - MEZZI STAMALI NOTE: NUOVA ISTITUZIONE Direzioe Generale: CULTURA, FORMAZIONE E LAVORO	1.050.000,00	315.000,00	0,00	0,00	1.050.000,00	315.000,00	0,00	0,00
TOTALE CAPITOLO 075593			414.400,00	320.320,00	848,02	6.612,52	407.787,48	319.471,98	0,00	5.764,50
TOTALE UPR 1.6.4.2.25279			28.589.448,00	15.982.333,50	221.979,07	4.361.212,31	24.228.252,68	15.760.354,43	0,00	4.139.233,24
			28.589.448,00	15.982.333,50	221.979,07	4.361.212,31	24.228.252,68	15.760.354,43	0,00	4.139.233,24
			0,00	0,00	0,00	0,00	0,00	0,00	0,00	0,00
UPR 1.6.4.2.25279			1.050.000,00	315.000,00	0,00	0,00	1.050.000,00	315.000,00	0,00	0,00
RINSEGNAMENTO DEI FONDI PER PROGETTI SPECIALI NEL SETTORE DELLA FORMAZIONE PROFESSIONALE - ALTRE RISORSE VINCOLATE			643.437,59	450.406,31	0,00	0,00	643.437,59	450.406,31	0,00	0,00
2015	075748	2.1.153.2.06.05 (CORRENTE OPERATIVA) (ALTRI VINCOLI) RINSEGNAMENTO AGLI ENTI DELLE AMMINISTRAZIONI LOCALI DEI FONDI PER AZIONI FORMATIVE AZIENDALI, SETTORIALI E LOCALI, PER LA REALIZZAZIONE DI ATTIVITA' FORMATIVE E DELL'ATTUALE FASE DI TRASFORMAZIONE E RISTRUTTURAZIONE DELLE IMPRESE (ART. 9, L. 19 LUGLIO 1993, N. 2.367) (CIRCOLARE N. 139/98, CIRCOLARE N. 30/00 E CIRCOLARE N. 51/00) Direzioe Generale: CULTURA, FORMAZIONE E LAVORO	643.437,59	450.406,31	0,00	0,00	643.437,59	450.406,31	0,00	0,00
TOTALE CAPITOLO 075748			643.437,59	450.406,31	0,00	0,00	643.437,59	450.406,31	0,00	0,00
2015	075750	2.1.163.2.06.05 (CORRENTE OPERATIVA) (ALTRI VINCOLI) RINSEGNAMENTO ALLE IMPRESE DEI FONDI PER AZIONI FORMATIVE AZIENDALI, SETTORIALI E LOCALI, PER LA REALIZZAZIONE DI ATTIVITA' FORMATIVE E DELL'ATTUALE FASE DI TRASFORMAZIONE E RISTRUTTURAZIONE DELLE IMPRESE (ART. 9, L. 19 LUGLIO 1993, N. 2.367) (CIRCOLARE N. 139/98, CIRCOLARE N. 30/00 E CIRCOLARE N. 92/00) Direzioe Generale: CULTURA, FORMAZIONE E LAVORO	41.000,00	12.300,00	0,00	0,00	41.000,00	12.300,00	0,00	0,00
TOTALE CAPITOLO 075750			41.000,00	12.300,00	0,00	0,00	41.000,00	12.300,00	0,00	0,00
2015	075754	2.1.165.2.06.05 (CORRENTE OPERATIVA) (ALTRI VINCOLI) RINSEGNAMENTO AGLI ENTI DI FORMAZIONE DEI FONDI PER AZIONI FORMATIVE AZIENDALI, SETTORIALI E LOCALI, PER LA REALIZZAZIONE DI ATTIVITA' FORMATIVE E DELL'ATTUALE FASE DI TRASFORMAZIONE E RISTRUTTURAZIONE DELLE IMPRESE (ART. 9, L. 19 LUGLIO 1993, N. 2.367) (CIRCOLARE N. 139/98, CIRCOLARE N. 30/00 E CIRCOLARE N. 92/00) Direzioe Generale: CULTURA, FORMAZIONE E LAVORO	40.034,37	28.024,06	0,00	0,00	40.034,37	28.024,06	0,00	0,00
TOTALE CAPITOLO 075754			40.034,37	28.024,06	0,00	0,00	40.034,37	28.024,06	0,00	0,00
TOTALE UPR 1.6.4.2.25279			724.471,96	490.730,37	0,00	0,00	724.471,96	490.730,37	0,00	0,00
			724.471,96	490.730,37	0,00	0,00	724.471,96	490.730,37	0,00	0,00
			0,00	0,00	0,00	0,00	0,00	0,00	0,00	0,00

PARTE I AREA DI INTERVENTO 6 FUNZIONE OBIETTIVO 4

REGIONE EMILIA-ROMAGNA

RENDICONTO GENERALE PER L'ESERCIZIO FINANZIARIO 2015

PARTE SPESA

BANCA SPENDITRICE (SPESA COMPENSA + R.R. PP. INIZIALI)	SPANZIAMENTO DI CASSA	PARLAMENTI IN CONTRO CONTABILITÀ E RESIDUI	TARGET ASSUMI NEGLI ESERCIZI	RCORRUTE DI IMPRESA SU SPANZIAMENTI DI CASSA	RCORRUTE DI PROGETTI SU SPANZIAMENTI DI CASSA	ELIMINAZIONI DEI RESIDUI PER INSISTENZA, PER PERIZIONE	RESIDUI PASSIVI DA RIPORTARE
--	-----------------------	--	------------------------------	--	---	--	------------------------------

URB 1.6.4.2.25280 PROGETTI SPECIALI NEL SETTORE DELLA FORMAZIONE PROFESSIONALE - RISORSE STATALI

2.1.153.2.06.05 (CORRENTE OPERATIVA) (MEZZI STATO)							
2015	3.098.854,92	2.827.502,42	318.329,11	2.635.171,12	463.683,80	2.273.701,71	0,00
2013	2.266.834,98	0,00	0,00	0,00	0,00	2.266.834,98	0,00
2012	782.575,90	0,00	235.471,60	0,00	0,00	0,00	547.104,30
ASSEGNAZIONE AGLI ENTI DELLE AMMINISTRAZIONI LOCALI PER AZIONI FORMATIVE AZIENDALI, SETTORIALI E TERRITORIALI VOLTE A FRONTEGGIARE L'ATTUALE FASE DI TRASFORMAZIONE E RISTRUTTURAZIONE DELLE IMPRESE (D.L. 20 MAGGIO 1993 N. 148 COMPLETO DELLA LEGGE 150/2008 N. 112 COMPLETO DELLA LEGGE 133/2008 N. 185 CONVERTITO DALLA L. 28 GENNAIO 2009 N. 21 - MEZZI STATALI							
Direzione Generale: CULTURA, FORMAZIONE E LAVORO							
TOTALE CAPITOLO 075757	6.148.266,80	2.827.502,42	553.800,71	2.635.171,12	463.683,80	2.273.701,71	2.266.834,98

2.1.141.2.06.05 (CORRENTE OPERATIVA) (MEZZI STATO)							
2015	0,00	0,00	0,00	0,00	0,00	0,00	0,00
2013	119.000,00	0,00	0,00	0,00	0,00	0,00	119.000,00
2012	0,00	0,00	0,00	0,00	0,00	0,00	0,00
SERVIZI PER TRASFERIRE RELATIVI ALLA ATTIVAZIONE DI AZIONI FORMATIVE AZIENDALI, SETTORIALI E TERRITORIALI VOLTE A FRONTEGGIARE L'ATTUALE FASE DI TRASFORMAZIONE E RISTRUTTURAZIONE DELLE IMPRESE (ART. 9, L. 19 LUGLIO 1993, N. 236; CIRCOLARE N. 30/00 E CIRCOLARE N. 30/00) - MEZZI STATALI							
Direzione Generale: CULTURA, FORMAZIONE E LAVORO							
TOTALE CAPITOLO 075761	119.000,00	0,00	0,00	0,00	0,00	0,00	119.000,00

2.1.141.2.06.05 (CORRENTE OPERATIVA) (MEZZI STATO)							
2015	119.000,00	107.100,00	80.901,99	107.100,00	11.900,00	26.198,01	0,00
2013	0,00	0,00	0,00	0,00	0,00	0,00	0,00
2012	0,00	0,00	0,00	0,00	0,00	0,00	0,00
SPESA PER PRESSIONI PROFESSIONALI E SPECIALISTICHE PER TERRETTORIALI VOLTE A FRONTEGGIARE L'ATTUALE FASE DI TRASFORMAZIONE E RISTRUTTURAZIONE DELLE IMPRESE (ART. 9, L. 19 LUGLIO 1993, N. 236; CIRCOLARE N. 30/00 E CIRCOLARE N. 30/00) - MEZZI STATALI							
NOTE: NUOVA ISTITUZIONE							
Direzione Generale: CULTURA, FORMAZIONE E LAVORO							
TOTALE CAPITOLO 075766	119.000,00	107.100,00	80.901,99	107.100,00	11.900,00	26.198,01	0,00

2.1.141.2.06.05 (CORRENTE OPERATIVA) (MEZZI STATO)							
2015	0,00	0,00	0,00	0,00	0,00	0,00	0,00
2013	0,00	0,00	0,00	0,00	0,00	0,00	0,00
2012	0,00	0,00	0,00	0,00	0,00	0,00	0,00
ADAZIONI FORMATIVE AZIENDALI, SETTORIALI E TERRITORIALI VOLTE A FRONTEGGIARE L'ATTUALE FASE DI TRASFORMAZIONE E RISTRUTTURAZIONE DELLE IMPRESE (ART. 9, L. 19 LUGLIO 1993, N. 236; CIRCOLARE N. 30/00) - MEZZI STATALI							
NOTE: NUOVA ISTITUZIONE							
Direzione Generale: CULTURA, FORMAZIONE E LAVORO							
TOTALE CAPITOLO 075768	0,00	0,00	0,00	0,00	0,00	0,00	0,00

2.1.153.2.06.05 (CORRENTE OPERATIVA) (MEZZI STATO)							
2015	2.105.858,81	1.846.035,85	331.860,86	1.371.549,05	734.309,76	1.385.202,46	1.064.749,28
2014	972.314,32	0,00	157.601,56	0,00	0,00	0,00	0,00
2013	249.482,49	0,00	0,00	0,00	0,00	0,00	249.482,49
2012	2.016,00	0,00	1.370,97	0,00	0,00	0,00	645,03
ASSEGNAZIONE ALLE IMPRESE PER AZIONI FORMATIVE AZIENDALI, SETTORIALI E TERRITORIALI VOLTE A FRONTEGGIARE L'ATTUALE FASE DI TRASFORMAZIONE E RISTRUTTURAZIONE DELLE IMPRESE (ART. 9, L. 19 LUGLIO 1993, N. 236; CIRCOLARE N. 30/00) - MEZZI STATALI							
Direzione Generale: CULTURA, FORMAZIONE E LAVORO							
TOTALE CAPITOLO 075769	3.329.671,62	1.846.035,85	490.833,39	1.371.549,05	734.309,76	1.385.202,46	1.064.749,28

2.1.152.2.06.05 (CORRENTE OPERATIVA) (MEZZI STATO)							
2015	1.040.419,73	967.739,31	33.466,37	107.846,45	932.573,28	926.071,37	0,00
2014	114.900,80	0,00	7.054,35	0,00	0,00	0,00	0,00
2013	1.500,00	0,00	1.147,22	0,00	0,00	0,00	152,78
2012	0,00	0,00	0,00	0,00	0,00	0,00	0,00
ASSEGNAZIONE AGLI ENTI DI FORMAZIONE PER AZIONI FORMATIVE AZIENDALI, SETTORIALI E TERRITORIALI VOLTE A FRONTEGGIARE L'ATTUALE FASE DI TRASFORMAZIONE E RISTRUTTURAZIONE DELLE IMPRESE (ART. 9, L. 19 LUGLIO 1993, N. 236; CIRCOLARE N. 139/98; CIRCOLARE N. 30/00) - MEZZI STATALI							
Direzione Generale: CULTURA, FORMAZIONE E LAVORO							
TOTALE CAPITOLO 075771	1.156.620,53	967.739,31	41.667,94	107.846,45	932.573,28	926.071,37	107.999,23

2.1.153.2.06.05 (CORRENTE OPERATIVA) (MEZZI STATO)							
2015	0,00	0,00	0,00	0,00	0,00	0,00	0,00
2013	0,00	0,00	0,00	0,00	0,00	0,00	0,00
2012	0,00	0,00	0,00	0,00	0,00	0,00	0,00
TRASFERIMENTO AGLI ENTI DELLE AMMINISTRAZIONI LOCALI PER LA REALIZZAZIONE DEGLI INTERVENTI IN MATERIA DI SERVIZI ALLA PERSONA (ACCORPO PER LA REGIONE EMILIA ROMAGNA E L. 16/12/2010; DECRETO DEL MINISTERO DEL LAVORO E DELLE POLITICHE SOCIALI DEL 29/12/2010) - MEZZI STATALI							
Direzione Generale: CULTURA, FORMAZIONE E LAVORO							
TOTALE CAPITOLO 075776	0,00	0,00	0,00	0,00	0,00	0,00	0,00

2.1.141.2.06.05 (CORRENTE OPERATIVA) (MEZZI STATO)							
2015	1.003.000,00	1.003.000,00	894.123,71	894.123,71	108.876,29	108.876,29	0,00
2013	0,00	0,00	0,00	0,00	0,00	0,00	0,00
2012	0,00	0,00	0,00	0,00	0,00	0,00	0,00
SPESA PER SERVIZI DI ORIENTAMENTO AL LAVORO PER L'ATTIVAZIONE DI AZIONI FORMATIVE AZIENDALI, SETTORIALI E TERRITORIALI VOLTE A FRONTEGGIARE L'ATTUALE FASE DI TRASFORMAZIONE E RISTRUTTURAZIONE DELLE IMPRESE (ART. 9, L. 19 LUGLIO 1993, N. 236; CIRCOLARE N. 139/98; CIRCOLARE N. 30/00) - MEZZI STATALI							
NOTE: NUOVA ISTITUZIONE							
Direzione Generale: CULTURA, FORMAZIONE E LAVORO							
TOTALE CAPITOLO 075778	1.003.000,00	1.003.000,00	894.123,71	894.123,71	108.876,29	108.876,29	0,00

PARTE I AREA DI INTERVENTO 6 FUNZIONE OBIETTIVO 4

REGIONE EMILIA-ROMAGNA			RENDICONTO GENERALE PER L'ESERCIZIO FINANZIARIO 2015											PARTE SPESA	
ESERCIZIO	CAPITOLO	DESCRIZIONE DEL CAPITOLO	MASSA SPESA PER LA COMPETENZA (SPESA COMPLESSIVA + R.R. PP. INIZIALI)	STANZIAMENTO DI CASSA	PAGAMENTI IN CONTRO CONTABILITÀ E RESIDUI	IMPEGNI ASSUNTI NELL'ESERCIZIO	RECORRERE DI IMPEGNI STANZIAMENTI DI COMPETENZA	RECORRERE DI IMPEGNI STANZIAMENTI DI CASSA	PER IMPEGNI STANZIAMENTI PER IMPEGNI STANZIAMENTI PER IMPEGNI STANZIAMENTI PER IMPEGNI STANZIAMENTI PER IMPEGNI STANZIAMENTI PER	PER IMPEGNI STANZIAMENTI PER IMPEGNI STANZIAMENTI PER IMPEGNI STANZIAMENTI PER IMPEGNI STANZIAMENTI PER	PER IMPEGNI STANZIAMENTI PER IMPEGNI STANZIAMENTI PER IMPEGNI STANZIAMENTI PER IMPEGNI STANZIAMENTI PER	PER IMPEGNI STANZIAMENTI PER IMPEGNI STANZIAMENTI PER IMPEGNI STANZIAMENTI PER IMPEGNI STANZIAMENTI PER	PER IMPEGNI STANZIAMENTI PER IMPEGNI STANZIAMENTI PER IMPEGNI STANZIAMENTI PER IMPEGNI STANZIAMENTI PER	PER IMPEGNI STANZIAMENTI PER IMPEGNI STANZIAMENTI PER IMPEGNI STANZIAMENTI PER IMPEGNI STANZIAMENTI PER	PER IMPEGNI STANZIAMENTI PER IMPEGNI STANZIAMENTI PER IMPEGNI STANZIAMENTI PER IMPEGNI STANZIAMENTI PER
2015	075780	2.1.163.2.06.05 (CORRENTE OPERATIVA) (MEZZI STATO) TRASFERIMENTO AL PARTNER EVENT S.P.A. DELLE QUOTE DI STRANIERI OCCUPABILITÀ RISORSE COMPRESSE EMILIA-ROMAGNA, NELL'AMBITO DEL FONDO EUROPEO PER L'INTEGRAZIONE 2 CITTADINI PER LA REGIONE EMILIA-ROMAGNA PER L'ATTUAZIONE DEL PROGRAMMA DI INTERVENTI AL "OCCUPABILITÀ" (L.16 APRILE 1987, N.183, DECISIONE DEL CONSIGLIO N. 2007/435/CE DEL 25 GIUGNO 2007) - MEZZI STATALI Direzione Generale: CULTURA, FORMAZIONE E LAVORO TOTALE CAPITOLO 075780	1.003.000,00	1.003.000,00	894.123,71	894.123,71	108.876,29	108.876,29	0,00	0,00	0,00	0,00	0,00	0,00	0,00
2015	075782	2.1.141.2.06.05 (CORRENTE OPERATIVA) (MEZZI STATO) SPESA PER L'ATTUAZIONE DEL PROGETTO "SOURCE" - STRANIERI NELL'AMBITO DEL FONDO EUROPEO PER L'INTEGRAZIONE 2 CITTADINI PER LA REGIONE EMILIA-ROMAGNA PER L'ATTUAZIONE DEL PROGRAMMA DI INTERVENTI AL "OCCUPABILITÀ" (L.16 APRILE 1987, N.183, DECISIONE DEL CONSIGLIO N. 2007/435/CE DEL 25 GIUGNO 2007) - MEZZI STATALI DIREZIONE GENERALE: CULTURA, FORMAZIONE E LAVORO TOTALE CAPITOLO 075782	20.000,00	14.000,00	13.420,00	13.420,00	6.580,00	580,00	0,00	0,00	0,00	0,00	0,00	0,00	0,00
2015	075699	2.1.162.2.06.05 (CORRENTE OPERATIVA) (MEZZI PROPRI) ASSEGNAZIONE AGLI ENTI DI FORMAZIONE PER LE AZIONI DI DELLA IMPRENDITORIALITÀ IN ATTIVAZIONE DEL PROGETTO "REG - EMILIA-ROMAGNA MOTORCYCLES" - (REGOLAMENTO) (CE) 1927/2006 DIREZIONE GENERALE: CULTURA, FORMAZIONE E LAVORO TOTALE CAPITOLO 075699	11.972.557,95	6.842.377,58	2.120.947,74	5.197.057,89	2.267.075,57	4.721.429,84	3.558.583,49	0,00	0,00	0,00	0,00	0,00	0,00
2015	075681	2.1.163.2.06.05 (CORRENTE OPERATIVA) (MEZZI PROPRI) IMPRESIDIO E RIFORMAZIONE IN ATTIVAZIONE DEL PROGETTO "REG - EMILIA-ROMAGNA MOTORCYCLES" - (REGOLAMENTO) (CE) 1927/2006 DIREZIONE GENERALE: CULTURA, FORMAZIONE E LAVORO TOTALE CAPITOLO 075681	7.464.133,46	6.842.377,58	1.718.302,04	5.197.057,89	2.267.075,57	4.721.429,84	3.558.583,49	0,00	0,00	0,00	0,00	0,00	0,00
2015	075683	2.1.141.2.06.05 (CORRENTE OPERATIVA) (MEZZI PROPRI) SPESA PER L'ATTUAZIONE DEL PROGETTO "REG - EMILIA-ROMAGNA MOTORCYCLES" - (REGOLAMENTO) (CE) 1927/2006 DIREZIONE GENERALE: CULTURA, FORMAZIONE E LAVORO TOTALE CAPITOLO 075683	0,00	0,00	0,00	0,00	0,00	0,00	0,00	0,00	0,00	0,00	0,00	0,00	0,00
2015	075705	2.1.162.2.06.05 (CORRENTE OPERATIVA) (MEZZI PROPRI) ASSEGNAZIONE AGLI ENTI DI FORMAZIONE PER LE AZIONI DI DELLA IMPRENDITORIALITÀ IN ATTIVAZIONE DEL PROGETTO "REG - EMILIA-ROMAGNA MOTORCYCLES" - (REGOLAMENTO) (CE) 1927/2006 DIREZIONE GENERALE: CULTURA, FORMAZIONE E LAVORO TOTALE CAPITOLO 075705	0,00	0,00	0,00	0,00	0,00	0,00	0,00	0,00	0,00	0,00	0,00	0,00	0,00

REGIONE EMILIA-ROMAGNA

RENDICONTO GENERALE PER L'ESERCIZIO FINANZIARIO 2015 PARTE SPESA

ESERCIZIO	CAPITOLO	DESCRIZIONE DEL CAPITOLO	ANZA SPENDITE (SINCRONIZZAZIONE + R.R. PP. INIZIALI)	SPANDIMENTO DI CASSA	PAGAMENTI IN CONTO CORRENTE E RESIDUI	INTERESSI ASSUNTI NEGLI ESERCIZI	RIFORME DI SPENDITE PER COMPETENZA	RIFORME DI SPANDIMENTI DI CASSA	ELIMINAZIONI DEI RESIDUI		RESIDUI PASSIVI DA RIFORMARE		
									PER INSERIMENTO PER PERIZIONE	PER INSERIMENTO PER PERIZIONE			
2015	075707	2.1.163.2.06.05 (CORRENTE OPERATIVA) (MEZZI PROPRI) ASSEGNAZIONE ALLE IMPRESE PER LE AZIONI DI ATTIVITA DI FORMAZIONE E RIQUALIFICAZIONE E PROMOZIONE DELLA IMPIEGHABILITA IN ATTIVAZIONE DEL PROGETTO "REG - AGILE SRL" (MEZZI PROPRI) (REG. REGIONALE N. 1927/2006/DEC. 5 (2013) 312 DEL 6/6/2013) ACCORDO TRA IL MINISTERO D. EL. LAVORO E DELLE POLITICHE SOCIALI E LA REGIONE EMILIA-ROMAGNA PER LA REALIZZAZIONE DI AZIONI RIFERIBILI AL PERIODO DI VALIDAZIONE DEL PROGETTO "REG - AGILE SRL" (MEZZI PROPRI) (REG. REGIONALE N. 1927/2006/DEC. 5 (2013) 312 DEL 6/6/2013) Direzioni Generali: CULTURA, FORMAZIONE E LAVORO TOTALE CAPITOLO 075707	0,00	0,00	0,00	0,00	0,00	0,00	0,00	0,00	0,00	0,00	
2015	075709	2.1.161.2.06.05 (CORRENTE OPERATIVA) (MEZZI PROPRI) ASSEGNAZIONE ALLE PERSONE PER VOUCHER IN ATTIVAZIONE DELLE AZIONI DEL PROGETTO "REG - AGILE SRL" (REGOLAMENTO CE N. 1927/2006/ DEC. 5 (2013) 312 DEL 6/6/2013) ACCORDO IN REGIONE EMILIA-ROMAGNA PER LA REALIZZAZIONE COMUNITA DELLE AZIONI RIFERIBILI AL PERIODO DI VALIDAZIONE DEL PROGETTO "REG - AGILE SRL" (MEZZI PROPRI) (REG. REGIONALE N. 1927/2006/DEC. 5 (2013) 312 DEL 6/6/2013) Direzioni Generali: CULTURA, FORMAZIONE E LAVORO TOTALE CAPITOLO 075709	0,00	0,00	0,00	0,00	0,00	0,00	0,00	0,00	0,00	0,00	0,00
2015	075711	2.1.141.2.06.05 (CORRENTE OPERATIVA) (MEZZI PROPRI) SPESA PER L'ATTIVAZIONE DEL PROGETTO "REG - AGILE SRL" (MEZZI PROPRI) (REG. REGIONALE N. 1927/2006/DEC. 5 (2013) 312 DEL 6/6/2013) ACCORDO TRA IL MINISTERO DEL LAVORO E DELLE POLITICHE SOCIALI E LA REGIONE EMILIA-ROMAGNA PER LA REALIZZAZIONE COMUNITA DELLE AZIONI RIFERIBILI AL PERIODO DI VALIDAZIONE DEL PROGETTO "REG - AGILE SRL" (MEZZI PROPRI) (REG. REGIONALE N. 1927/2006/DEC. 5 (2013) 312 DEL 6/6/2013) Direzioni Generali: CULTURA, FORMAZIONE E LAVORO TOTALE CAPITOLO 075711	0,00	0,00	0,00	0,00	0,00	0,00	0,00	0,00	0,00	0,00	0,00
2015	075688	2.1.162.2.06.05 (CORRENTE OPERATIVA) (MEZZI U.E.) TRASFERIMENTI AI PARTNER ITALIANI - ENTI DELLE AMMINISTRAZIONI LOCALI - DELLE QUOTE DI COMPETENZA PER L'ATTIVAZIONE DEL PROGETTO "SIFOR" - SISTEMA FORMATIVO AL VALORE-LAVORO DEL RISORSO - (REG. CE N. 1605/2002 E N. 2342/2002) DEC. PARLAMENTO EUROPEO E CONSIGLIO 1720/2006/CE, CONVENZIONE DI FINANZIAMENTO N. 2012-1-IT1-LE005-02781) - RISORSE U.E. Direzioni Generali: CULTURA, FORMAZIONE E LAVORO TOTALE CAPITOLO 075688	34.053,24	23.837,27	0,00	0,00	0,00	0,00	0,00	0,00	771,16	0,00	33.282,08
2015	075690	2.1.158.2.06.05 (CORRENTE OPERATIVA) (MEZZI U.E.) TRASFERIMENTI AI PARTNER ITALIANI - ENTI DELLE AMMINISTRAZIONI LOCALI - DELLE QUOTE DI COMPETENZA PER L'ATTIVAZIONE DEL PROGETTO "SIFOR" - SISTEMA FORMATIVO AL VALORE-LAVORO DEL RISORSO - (REG. CE N. 1605/2002 E N. 2342/2002) DEC. PARLAMENTO EUROPEO E CONSIGLIO 1720/2006/CE, CONVENZIONE DI FINANZIAMENTO N. 2012-1-IT1-LE005-02781) - RISORSE U.E. Direzioni Generali: CULTURA, FORMAZIONE E LAVORO TOTALE CAPITOLO 075690	0,00	22.077,83	0,00	0,00	0,00	0,00	0,00	0,00	0,00	0,00	0,00
2014	075688	2.1.162.2.06.05 (CORRENTE OPERATIVA) (MEZZI U.E.) TRASFERIMENTI AI PARTNER ITALIANI - ISTITUZIONI SOCIALI - DELLE QUOTE DI COMPETENZA PER L'ATTIVAZIONE DEL PROGETTO "SIFOR" - SISTEMA FORMATIVO AL VALORE-LAVORO DEL RISORSO - (REG. CE N. 1605/2002 E N. 2342/2002) DEC. PARLAMENTO EUROPEO E CONSIGLIO 1720/2006/CE, CONVENZIONE DI FINANZIAMENTO N. 2012-1-IT1-LE005-02781) - RISORSE U.E. Direzioni Generali: CULTURA, FORMAZIONE E LAVORO TOTALE CAPITOLO 075688	0,00	23.837,27	0,00	0,00	0,00	0,00	0,00	0,00	0,00	0,00	0,00
2015	075692	2.1.160.2.06.05 (CORRENTE OPERATIVA) (MEZZI U.E.) TRASFERIMENTI AI PARTNER ESTERI DELLE QUOTE DI COMPETENZA PER L'ATTIVAZIONE DEL PROGETTO "SIFOR" - SISTEMA FORMATIVO AL VALORE-LAVORO DEL RISORSO - (REG. CE N. 1605/2002 E N. 2342/2002) DEC. PARLAMENTO EUROPEO E CONSIGLIO 1720/2006/CE, CONVENZIONE DI FINANZIAMENTO N. 2012-1-IT1-LE005-02781) - RISORSE U.E. Direzioni Generali: CULTURA, FORMAZIONE E LAVORO TOTALE CAPITOLO 075692	31.539,75	22.077,83	0,00	0,00	0,00	0,00	0,00	0,00	0,00	0,00	0,00
2015	075694	2.1.141.2.06.05 (CORRENTE OPERATIVA) (MEZZI U.E.) SPESA PER L'ATTIVAZIONE DEL PROGETTO "SIFOR" - SISTEMA FORMATIVO AL VALORE-LAVORO DEL RISORSO - (REG. CE N. 1605/2002 E N. 2342/2002) DEC. PARLAMENTO EUROPEO E CONSIGLIO 1720/2006/CE, CONVENZIONE DI FINANZIAMENTO N. 2012-1-IT1-LE005-02781) - RISORSE U.E. Direzioni Generali: CULTURA, FORMAZIONE E LAVORO TOTALE CAPITOLO 075694	28.489,89	8.546,97	0,00	0,00	0,00	0,00	0,00	0,00	0,00	0,00	15.511,62
2015	075696	2.1.133.2.06.05 (CORRENTE OPERATIVA) (MEZZI U.E.) SPESA PER L'ATTIVAZIONE DEL PROGETTO "SIFOR" - SISTEMA FORMATIVO AL VALORE-LAVORO DEL RISORSO - (REG. CE N. 1605/2002 E N. 2342/2002) DEC. PARLAMENTO EUROPEO E CONSIGLIO 1720/2006/CE, CONVENZIONE DI FINANZIAMENTO N. 2012-1-IT1-LE005-02781) - RISORSE U.E. Direzioni Generali: CULTURA, FORMAZIONE E LAVORO TOTALE CAPITOLO 075696	0,00	852,30	0,00	0,00	0,00	0,00	0,00	0,00	0,00	0,00	0,00
PARTE I AREA DI INTERVENTO 6 FUNZIONE OBIETTIVO 4													
364													

REGIONE EMILIA-ROMAGNA		RENDICONTO GENERALE PER L'ESERCIZIO FINANZIARIO 2015										PARTE SPESA				
ESERCIZIO	CAPITOLO	DESCRIZIONE DEL CAPITOLO	ANASS SPENDIBILE (SPESA COMPLESSIVA + PR. PR. INIZIALI)	SPANZIAMENTO DI CASSA	PAGAMENTI IN CONTO COMPLESSIVI E RESIDUI	INTERESSI ASSUNTI NEGLI ESERCIZI	RISORSE DI IMPRESA SU SPANZIAMENTI DI CASSA	RISORSE DI PERMANENZA SU SPANZIAMENTI DI CASSA	ELIMINAZIONI DEI RESIDUI		RESIDUI PASSIVI DA RIPORTARE					
									PER INSERIMENTO	PER PERSECUZIONE						
2015	075698	ATTIVITA' ED ASSISTENZA PER IL RICOLLOCAMENTO, IN ATTIVAZIONE DEL PROGETTO "FEG - EMILIA-ROMAGNA MOTORCYCLES", (REGOLAMENTO (CE) 1927/2006; DEC. C/2013 N. 1927/2006; DEC. C/2013) 3112 DEL 6/6/2013, ACCORDO POLITICO SOCIALE E LA REGIONE EMILIA-ROMAGNA PER L'ATTUAZIONE COORDINATA DELLE AZIONI RIFERIBILI AL PROGRAMMA DI INTERVENTI A COFINANZIAMENTO FEG 26/2/2013 - QUOTA U.E. ROMAGNA MOTORCYCLES DEL 26/2/2013 - QUOTA U.E. Direzioe Generale: CULTURA, FORMAZIONE E LAVORO TOTALE CAPITOLO 075698	0,00	0,00	0,00	0,00	0,00	0,00	0,00	0,00	0,00	0,00	0,00	0,00	0,00	
2015	075701	2.1.163.2.06.05 (CORRENTE OPERATIVA) (MEZZI U.E.) ASSIGNAZIONE ALLE IMPRESE PER LE AZIONI DI ATTIVITA' DI FORMAZIONE E RIQUALIFICAZIONE E PROMOZIONE DELLA IMPRENDITORIALITA' IN ATTIVAZIONE DEL PROGETTO "FEG - IMPRENDITORIALITA' IN ATTIVAZIONE DEL PROGETTO "FEG - IMPRENDITORIALITA' IN ATTIVAZIONE DEL PROGETTO "FEG - 1927/2006" DEC. C/2013)1129, ACCORDO TRA IL MINISTRE RO DEL LAVORO E DELLE POLITICHE SOCIALI E LA REGIONE EMILIA-ROMAGNA PER L'ATTUAZIONE COORDINATA DELLE AZIONI RIFERIBILI AL PROGRAMMA DI INTERVENTI A COFINANZIAMENTO FEG BGF/2011/028 IT/EMILIA-ROMAGNA MOTORCYCLES DEL 26/2/2013 - QUOTA U.E. Direzioe Generale: CULTURA, FORMAZIONE E LAVORO TOTALE CAPITOLO 075701	0,00	0,00	0,00	0,00	0,00	0,00	0,00	0,00	0,00	0,00	0,00	0,00	0,00	0,00
2015	075703	2.1.141.2.06.05 (CORRENTE OPERATIVA) (MEZZI U.E.) EMILIA-ROMAGNA MOTORCYCLES", (REGOLAMENTO (CE) 1927/2006; DEC. C/2013) 3112 DEL 6/6/2013, ACCORDO POLITICO SOCIALE E LA REGIONE EMILIA-ROMAGNA PER L'ATTUAZIONE COORDINATA DELLE AZIONI RIFERIBILI AL PROGRAMMA DI INTERVENTI A COFINANZIAMENTO FEG 26/2/2013 - QUOTA U.E. EMILIA-ROMAGNA MOTORCYCLES DEL 26/2/2013 - QUOTA U.E. Direzioe Generale: CULTURA, FORMAZIONE E LAVORO TOTALE CAPITOLO 075703	0,00	0,00	0,00	0,00	0,00	0,00	0,00	0,00	0,00	0,00	0,00	0,00	0,00	0,00
2015	075713	2.1.153.2.06.05 (CORRENTE OPERATIVA) (MEZZI U.E.) ATTIVITA' ED ASSISTENZA PER IL RICOLLOCAMENTO, IN ATTIVAZIONE DEL PROGETTO "FEG - AGILE SRL", (REGOLAMENTO (CE) 1927/2006; DEC. C/2013) 3112 DEL 6/6/2013, ACCORDO POLITICO SOCIALE E LA REGIONE EMILIA-ROMAGNA PER L'ATTUAZIONE COORDINATA DELLE AZIONI RIFERIBILI AL PROGRAMMA DI INTERVENTI A COFINANZIAMENTO FEG 26/2/2013 - QUOTA U.E. Direzioe Generale: CULTURA, FORMAZIONE E LAVORO TOTALE CAPITOLO 075713	0,00	0,00	0,00	0,00	0,00	0,00	0,00	0,00	0,00	0,00	0,00	0,00	0,00	0,00
2015	075716	2.1.151.2.06.05 (CORRENTE OPERATIVA) (MEZZI U.E.) RISTITUZIONE AL MINISTERO DEL LAVORO DELLE RIMBORSI NON UTILIZZATE RELATIVE AL PROGETTO "FEG - EMILIA ROMAGNA MOTORCYCLES", (REGOLAMENTO (CE) 1927/2006; DEC. C/2013) 3112 DEL 6/6/2013, ACCORDO POLITICO SOCIALE E LA REGIONE EMILIA-ROMAGNA PER L'ATTUAZIONE COORDINATA DELLE AZIONI RIFERIBILI AL PROGRAMMA DI INTERVENTI A COFINANZIAMENTO FEG 26/2/2013 - QUOTA U.E. NOTE: NUOVA ISTITUZIONE Direzioe Generale: CULTURA, FORMAZIONE E LAVORO TOTALE CAPITOLO 075716	1.909.696,33	1.909.696,33	1.909.696,33	1.909.696,33	1.909.696,33	1.909.696,33	1.909.696,33	0,00	0,00	0,00	0,00	0,00	0,00	0,00
2015	075717	2.1.161.2.06.05 (CORRENTE OPERATIVA) (MEZZI U.E.) ASSIGNAZIONE ALLE PERSONE PER VOGLIER IN ATTIVAZIONE DELLE AZIONI DEL PROGETTO "FEG - AGILE SRL", (REGOLAMENTO CE N. 1927/2006; DEC. C/2013) 3112 DEL 6/6/2013, ACCORDO POLITICO SOCIALE E LA REGIONE EMILIA-ROMAGNA PER L'ATTUAZIONE COORDINATA DELLE AZIONI RIFERIBILI AL PROGRAMMA DI INTERVENTI A COFINANZIAMENTO FEG 26/2/2013 - QUOTA U.E. Direzioe Generale: CULTURA, FORMAZIONE E LAVORO	0,00	0,00	0,00	0,00	0,00	0,00	0,00	0,00	0,00	0,00	0,00	0,00	0,00	0,00
PARTE I AREA DI INTERVENTO 6 FUNZIONE OBIETTIVO 4			1.909.696,33	1.909.696,33	1.909.696,33	1.909.696,33	1.909.696,33	1.909.696,33	0,00	0,00	0,00	0,00	0,00	0,00	0,00	0,00

REGIONE EMILIA-ROMAGNA

RENDICONTO GENERALE PER L'ESERCIZIO FINANZIARIO 2015

PARTE SPESA

ESERCIZIO	CAPITOLO	DESCRIZIONE DEL CAPITOLO	ANSA SPENDITE (SRV. COMPENSAZIONE + R.R. PP. INIZIALI)	SPANZIAMENTO DI CASSA	PACCHETTI IN CONTRO COMPLESSIVA RESIDUI	INTERESSI ASSUNTI NEGLI ESERCIZI	RISORSE DI IMPEGNI SPANZIAMENTI DI CASSA	RISORSE DI IMPEGNI SPANZIAMENTI DI CASSA	PER IMPEGNI SPANZIAMENTI SU RETRIBUZIONE	RESIDUI PASSIVI DA RIPORTARE
2015	U75719	2.1.141.2.06.05 (CORRENTE OPERATIVA) (MEZZI U.E.) SPESA PER L'ATTUAZIONE DEL PROGETTO "REG - AGILE SRU" REGOLAMENTO CE N. 137/2006; DEC. 2013/331 DEL CONSIGLIO; 1720/2006/CE E 1357/2008/CE CON POLITICHE SOCIALI E LA REGIONE EMILIA-ROMAGNA PER L'ATTUAZIONE COORDINATA DELLE AZIONI REFERIBILI AL ESP/2011/015 IT/FACILE DEL 22/07/2013 - QUOTA UE Direzione Generale: CULTURA, FORMAZIONE E LAVORO	0,00	0,00	0,00	0,00	0,00	0,00	0,00	0,00
		TOTALE CAPITOLO U75719	0,00	0,00	0,00	0,00	0,00	0,00	0,00	0,00
2015	U75721	2.1.162.2.06.05 (CORRENTE OPERATIVA) (MEZZI U.E.) PROGETTO DI CONFERENZA PER L'ATTUAZIONE DEL PROGETTO "INNOVATION FOR MOBILITY IN VERT: PUBLIC AND PRIVATE PARTNERSHIP FOR SUSTAINABLE MOBILITY - (I- 1720/2006/CE E 1357/2008/CE CONVENZIONE DI CO-NEGOZIO FINANZIAMENTO N. 540359-LFP-1-2013-IT-LEONARDO-LNW) - RISORSE U.E. Direzione Generale: CULTURA, FORMAZIONE E LAVORO	79.033,80	55.323,66	0,00	0,00	0,00	79.033,80	55.323,66	0,00
		TOTALE CAPITOLO U75721	79.033,80	55.323,66	0,00	0,00	79.033,80	55.323,66	0,00	0,00
2015	U75723	2.1.160.2.06.05 (CORRENTE OPERATIVA) (MEZZI U.E.) TRASFERIMENTI AI PARTNER ESTERI DELLE QUOTE DI COMPETENZA PER L'ATTUAZIONE DEL PROGETTO "INNOVATION FOR MOBILITY IN VERT: PUBLIC AND PRIVATE PARTNERSHIP FOR SUSTAINABLE MOBILITY - (I-1720/2006/CE E 1357/2008/CE CONVENZIONE EUROPEA E CONSIGLIO 1720/2006/CE E 135 7/2008/CE, CONVENZIONE DI FINANZIAMENTO N.540359-LFP-1-2013-IT-LEONARDO-LNW) - RISORSE U.E. Direzione Generale: CULTURA, FORMAZIONE E LAVORO	248.971,80	74.691,54	0,00	0,00	0,00	248.971,80	74.691,54	0,00
		TOTALE CAPITOLO U75723	248.971,80	74.691,54	0,00	0,00	248.971,80	74.691,54	0,00	0,00
2015	U75725	2.1.141.2.06.05 (CORRENTE OPERATIVA) (MEZZI U.E.) SPESA DI RAPPRESENTANZA, ORGANIZZAZIONE EVENTI, PUBBLICITÀ E SERVIZI PER TRASFERITA PER L'ATTUAZIONE DEL PROGETTO "INNOVATION FOR MOBILITY IN VERT: PUBLIC AND PRIVATE PARTNERSHIP FOR SUSTAINABLE MOBILITY - (I- 1720/2006/CE E 1357/2008/CE CONVENZIONE DI CO-NEGOZIO FINANZIAMENTO N.540359-LFP-1-2013-IT-LEONARDO-LNW) - RISORSE U.E. Direzione Generale: CULTURA, FORMAZIONE E LAVORO	19.709,00	5.912,70	0,00	0,00	0,00	19.709,00	5.912,70	0,00
		TOTALE CAPITOLO U75725	19.709,00	5.912,70	0,00	0,00	19.709,00	5.912,70	0,00	0,00
2015	U75727	2.1.141.2.06.05 (CORRENTE OPERATIVA) (MEZZI U.E.) PRESENTAZIONE DEL PROGETTO "REG - AGILE SRU" DEL PARLAMENTO EUROPEO E DEL CONSIGLIO DEL 11 DICEMBRE DEL 2006/CE E 1357/2008/CE CONVENZIONE DI FINANZIAMENTO N.540359-LFP-1-2013-IT-LEONARDO-LNW) DELL'1/08/2014 - RISORSE U.E. Direzione Generale: CULTURA, FORMAZIONE E LAVORO	14.236,50	4.270,95	0,00	0,00	0,00	14.236,50	4.270,95	0,00
		TOTALE CAPITOLO U75727	14.236,50	4.270,95	0,00	0,00	14.236,50	4.270,95	0,00	0,00
2015	U75729	2.1.141.2.06.05 (CORRENTE OPERATIVA) (MEZZI U.E.) SPESA PER PRESSIONI PROFESSIONALI E SPECIALISTICHE PER L'ATTUAZIONE DEL PROGETTO "INNOVATION FOR MOBILITY IN VERT: PUBLIC AND PRIVATE PARTNERSHIP FOR SUSTAINABLE MOBILITY - (I-1720/2006/CE E 1357/2008/CE CONVENZIONE DI FINANZIAMENTO N.540359-LFP-1-2013-IT-LEONARDO-LNW) - RISORSE U.E. DIREZIONE GENERALE: CULTURA, FORMAZIONE E LAVORO	0,00	0,00	0,00	0,00	0,00	0,00	0,00	0,00
		TOTALE CAPITOLO U75729	0,00	0,00	0,00	0,00	0,00	0,00	0,00	0,00
		TOTALE UPB 1.6.4.2.25283	2.368.571,31	2.109.209,55	1.909.696,33	1.909.696,33	364.792,10	195.513,22	13.709,43	0,00
		di cui Competenza	2.127.488,43	2.109.209,55	1.909.696,33	1.909.696,33	364.792,10	195.513,22	13.709,43	0,00
		di cui Residui	94.082,88	0,00	0,00	0,00	0,00	0,00	0,00	0,00
		RISORSE VINCOLATE	0,00	0,00	0,00	0,00	0,00	0,00	0,00	0,00
		FONDO REGIONALE PER L'OCCUPAZIONE DEI DISABILI - ALTRE	32.363.264,84	30.480.106,11	1.245.876,31	7.328.416,31	25.034.848,53	26.465.349,82	0,00	0,00
		RISORSE VINCOLATE	6.000.000,00	0,00	1.429.200,00	0,00	0,00	0,00	0,00	0,00
			54.082,88	0,00	1.339.679,98	0,00	0,00	0,00	0,00	0,00
2015	U7652	2.1.153.2.10.02 (CORRENTE OPERATIVA) (ALTRI VINCOLI) ASSERAZIONE ALLE PROVINCE DEL FONDO REGIONALE PER L'OCCUPAZIONE DEI DISABILI DA DESTINARE AI PROGRAMMI DI INSERIMENTO LAVORATIVO, DEI RELATIVI SERVIZI ED AZIONI DI ASSISTENZA TECNICA E MONITORAGGIO	0,00	0,00	0,00	0,00	0,00	0,00	0,00	0,00
2014	U7652		0,00	0,00	0,00	0,00	0,00	0,00	0,00	0,00
2013	U7652		0,00	0,00	0,00	0,00	0,00	0,00	0,00	0,00

PARTE I AREA DI INTERVENTO 6 FUNZIONE OBIETTIVO 4

REGIONE EMILIA-ROMAGNA		RENDICONTO GENERALE PER L'ESERCIZIO FINANZIARIO 2015											PARTE SPESA				
ESERCIZIO	CAPITOLO	DESCRIZIONE DEL CAPITOLO	MASSA SPENDIBILE (SPESA IN CARICO + R.R. P.P. INIZIALI)		SPANDIMENTO DI CASSA		RISORSE IN CONTRO COMPLESSIVA E RESIDUI		IMPEGNI ASSUNTI NEGLI ESERCIZI PRECEDENTI		RISORSE DI IMPEGNI ASSUNTI NEGLI ESERCIZI PRECEDENTI		RISORSE DI IMPEGNI ASSUNTI NEGLI ESERCIZI PRECEDENTI		ELIMINAZIONI DEI RESIDUI PER INSISTENZA, PER PERIZIAZIONE E PER RITIRATA		
			di cui competenza	di cui residui	di cui competenza	di cui residui	di cui competenza	di cui residui	di cui competenza	di cui residui	di cui competenza	di cui residui	di cui competenza	di cui residui	di cui competenza	di cui residui	
2015	076556	2.1.141.2.10.02 (CORRENTE OPERATIVA) (ALTRI VINCOLI) DEGLI INTERVENTI (ART.14, L. 12 MARZO 1999, N.68 E ART. 19 DELLA L.R. 1 AGOSTO 2005, N.17) - DIREZIONE GENERALE: CULTURA, FORMAZIONE E LAVORO	43.656.461,62		30.480.106,11		4.014.756,29		7.328.416,31		25.034.848,53		26.465.349,82		0,00		14.606.856,80
2014	076556	2.1.141.2.10.02 (CORRENTE OPERATIVA) (ALTRI VINCOLI) DEGLI INTERVENTI (ART.14, L. 12 MARZO 1999, N.68 E ART. 19 DELLA L.R. 1 AGOSTO 2005, N.17) - DIREZIONE GENERALE: CULTURA, FORMAZIONE E LAVORO	753.034,06		317.851,91		0,00		0,00		753.034,06		188.575,04		0,00		0,00
2013	076556	2.1.141.2.10.02 (CORRENTE OPERATIVA) (ALTRI VINCOLI) DEGLI INTERVENTI (ART.14, L. 12 MARZO 1999, N.68 E ART. 19 DELLA L.R. 1 AGOSTO 2005, N.17) - DIREZIONE GENERALE: CULTURA, FORMAZIONE E LAVORO	803.720,00		0,00		57.071,23		0,00		0,00		0,00		0,00		0,00
2015	076556	2.1.141.2.10.02 (CORRENTE OPERATIVA) (ALTRI VINCOLI) DEGLI INTERVENTI (ART.14, L. 12 MARZO 1999, N.68 E ART. 19 DELLA L.R. 1 AGOSTO 2005, N.17) - DIREZIONE GENERALE: CULTURA, FORMAZIONE E LAVORO	72.215,24		0,00		72.205,64		0,00		0,00		0,00		0,00		0,00
2015	076556	2.1.141.2.10.02 (CORRENTE OPERATIVA) (ALTRI VINCOLI) DEGLI INTERVENTI (ART.14, L. 12 MARZO 1999, N.68 E ART. 19 DELLA L.R. 1 AGOSTO 2005, N.17) - DIREZIONE GENERALE: CULTURA, FORMAZIONE E LAVORO	1.628.969,30		317.851,91		129.276,87		0,00		753.034,06		188.575,04		0,00		161,16
2015	076550	2.1.141.2.10.02 (CORRENTE OPERATIVA) (ALTRI VINCOLI) DEGLI INTERVENTI (ART.14, L. 12 MARZO 1999, N.68 E ART. 19 DELLA L.R. 1 AGOSTO 2005, N.17) - DIREZIONE GENERALE: CULTURA, FORMAZIONE E LAVORO	966.800,00		588.360,00		220.248,75		643.256,00		323.544,00		368.111,25		0,00		423.007,25
2015	076542	2.1.141.2.10.02 (CORRENTE OPERATIVA) (ALTRI VINCOLI) DEGLI INTERVENTI (ART.14, L. 12 MARZO 1999, N.68 E ART. 19 DELLA L.R. 1 AGOSTO 2005, N.17) - DIREZIONE GENERALE: CULTURA, FORMAZIONE E LAVORO	966.800,00		588.360,00		220.248,75		643.256,00		323.544,00		368.111,25		0,00		423.007,25
2015	076542	2.1.141.2.10.02 (CORRENTE OPERATIVA) (ALTRI VINCOLI) DEGLI INTERVENTI (ART.14, L. 12 MARZO 1999, N.68 E ART. 19 DELLA L.R. 1 AGOSTO 2005, N.17) - DIREZIONE GENERALE: CULTURA, FORMAZIONE E LAVORO	994.767,61		894.767,61		186.928,47		404.767,61		550.000,00		667.839,14		0,00		217.839,14
2015	076542	2.1.141.2.10.02 (CORRENTE OPERATIVA) (ALTRI VINCOLI) DEGLI INTERVENTI (ART.14, L. 12 MARZO 1999, N.68 E ART. 19 DELLA L.R. 1 AGOSTO 2005, N.17) - DIREZIONE GENERALE: CULTURA, FORMAZIONE E LAVORO	47.206.998,53		32.241.085,63		4.551.210,38		8.376.439,92		26.661.426,59		27.689.875,25		0,00		15.247.864,35
2015	076550	2.1.141.2.10.02 (CORRENTE OPERATIVA) (ALTRI VINCOLI) DEGLI INTERVENTI (ART.14, L. 12 MARZO 1999, N.68 E ART. 19 DELLA L.R. 1 AGOSTO 2005, N.17) - DIREZIONE GENERALE: CULTURA, FORMAZIONE E LAVORO	35.037.666,51		32.241.085,63		1.653.053,53		8.376.439,92		26.661.426,59		27.689.875,25		0,00		6.723.386,39
2015	076550	2.1.141.2.10.02 (CORRENTE OPERATIVA) (ALTRI VINCOLI) DEGLI INTERVENTI (ART.14, L. 12 MARZO 1999, N.68 E ART. 19 DELLA L.R. 1 AGOSTO 2005, N.17) - DIREZIONE GENERALE: CULTURA, FORMAZIONE E LAVORO	12.169.132,02		0,00		2.898.156,85		0,00		0,00		0,00		0,00		8.524.477,96
2015	076554	2.1.151.2.10.02 (CORRENTE OPERATIVA) (MEZZI STATO) QUOTA DEL FONDO PER IL DIRITTO AL LAVORO DEI DISABILI, ASSUNZIONI (ART.13, LEGGE 12 MARZO 1999, N.68) - MEZZI STATALI DIREZIONE GENERALE: CULTURA, FORMAZIONE E LAVORO	1.995.726,94		1.995.726,94		0,00		0,00		1.995.726,94		1.995.726,94		0,00		0,00
2015	076554	2.1.151.2.10.02 (CORRENTE OPERATIVA) (MEZZI STATO) QUOTA DEL FONDO PER IL DIRITTO AL LAVORO DEI DISABILI, ASSUNZIONI (ART.13, LEGGE 12 MARZO 1999, N.68) - MEZZI STATALI DIREZIONE GENERALE: CULTURA, FORMAZIONE E LAVORO	1.171.913,39		351.574,02		0,00		0,00		1.171.913,39		351.574,02		0,00		0,00
2015	076558	2.1.153.2.10.02 (CORRENTE OPERATIVA) (MEZZI STATO) QUOTA DEL FONDO PER IL DIRITTO AL LAVORO DEI DISABILI, TRASPORTO AGLI ENTI LOCALI (ART. 13, LEGGE 12 MARZO 1999, N. 68; LEGGE 24 DICEMBRE 2007, N. 247) - MEZZI STATALI DIREZIONE GENERALE: CULTURA, FORMAZIONE E LAVORO	2.863.596,70		1.757.533,48		0,00		101.183,68		2.762.413,02		1.757.533,48		0,00		101.183,68
2015	076558	2.1.153.2.10.02 (CORRENTE OPERATIVA) (MEZZI STATO) QUOTA DEL FONDO PER IL DIRITTO AL LAVORO DEI DISABILI, TRASPORTO AGLI ENTI LOCALI (ART. 13, LEGGE 12 MARZO 1999, N. 68; LEGGE 24 DICEMBRE 2007, N. 247) - MEZZI STATALI DIREZIONE GENERALE: CULTURA, FORMAZIONE E LAVORO	6.031.237,03		4.104.834,44		0,00		101.183,68		5.930.053,35		4.104.834,44		0,00		101.183,68
2015	076558	2.1.153.2.10.02 (CORRENTE OPERATIVA) (MEZZI STATO) QUOTA DEL FONDO PER IL DIRITTO AL LAVORO DEI DISABILI, TRASPORTO AGLI ENTI LOCALI (ART. 13, LEGGE 12 MARZO 1999, N. 68; LEGGE 24 DICEMBRE 2007, N. 247) - MEZZI STATALI DIREZIONE GENERALE: CULTURA, FORMAZIONE E LAVORO	0,00		0,00		0,00		0,00		0,00		0,00		0,00		0,00
2015	076558	2.1.153.2.10.02 (CORRENTE OPERATIVA) (MEZZI STATO) QUOTA DEL FONDO PER IL DIRITTO AL LAVORO DEI DISABILI, TRASPORTO AGLI ENTI LOCALI (ART. 13, LEGGE 12 MARZO 1999, N. 68; LEGGE 24 DICEMBRE 2007, N. 247) - MEZZI STATALI DIREZIONE GENERALE: CULTURA, FORMAZIONE E LAVORO	482.200,00		337.540,00		0,00		0,00		482.200,00		337.540,00		0,00		0,00
2015	076574	2.1.162.2.10.02 (CORRENTE OPERATIVA) (MEZZI STATO) ATTUAZIONE DEL PROGETTO "AZIONI DI SISTEMA WELFARE TO WORK PER LE POLITICHE DI RE-IMPIEGO 2012/2014" - DIREZIONE GENERALE: CULTURA, FORMAZIONE E LAVORO	437.500,00		306.250,00		0,00		0,00		437.500,00		306.250,00		0,00		0,00
PARTE I AREA DI INTERVENTO 6 FUNZIONE OBIETTIVO 4																	

REGIONE EMILIA-ROMAGNA

RENDICONTO GENERALE PER L'ESERCIZIO FINANZIARIO 2015

PARTE SPESA

ESERCIZIO	CAPITOLO	DESCRIZIONE DEL CAPITOLO	ANSA SPENDITE (SPESA CORRENTE + R.R. PP. INIZIALI)	SPANZIAMENTO DI CASSA	RISORSE IN CONTO CORRENTE E RESIDUI	INTERESSI ASSUMI NELLO ESERCIZIO	RISORSE DI IMPEGNI SU SPANZIAMENTI DI CASSA	RISORSE DI PER SPANZIAMENTI SU CASSA	ELIMINAZIONI DEI RESIDUI PER INSISTENZA PER PERSECUZIONE RETRIBUTIVA	RESIDUI PASSIVI DA RIFORMARE
2015	075278	ASSEGNAZIONE AGLI ENTI, ISTITUZIONI E ASSOCIAZIONI SENZA FINE DI LICRO (ART. 1, COMMA 7, D.L. 20 MAGGIO 1993, N. 148 CONVERTITO IN L. 19 LUGLIO 1993, N. 236) E AGLI ENTI, ISTITUZIONI E ASSOCIAZIONI SENZA FINE DI LICRO DELLA REGIONE EMILIA-ROMAGNA DEL 30 NOVEMBRE 2009) - MEZZI STATALI NOTE: NUOVA ISTITUZIONE Direzioe Generale: CULTURA, FORMAZIONE E LAVORO TOTALE CAPITOLO 075278	437.500,00	306.250,00	0,00	0,00	0,00	437.500,00	306.250,00	0,00
2015	075278	2.1.163.2.10.02 (CORRENTE OPERATIVA) (MEZZI STATO) ATTUAZIONE DEL PROGETTO "NAZIONI DI SISTEMA WELFARE TO WORK PER LE POLITICHE DI RE-IMPRESO 2012/2014" - 2015 ASSEGNAZIONE ALLE IMPRESI (ART. 1, COMMA 7, D.L. 19.05.2012, N. 63) PER IL FINANZIAMENTO DEL PROGETTO "NAZIONI DI SISTEMA WELFARE TO WORK PER LE POLITICHE DI RE-IMPRESO 2012/2014" - 2015 236; CONVENZIONE FRA IL MINISTERO DEL LAVORO, DELLA SALUTE E DELLE POLITICHE SOCIALI E LA REGIONE EMILIA-ROMAGNA DEL 30 NOVEMBRE 2009) - MEZZI STATALI NOTE: NUOVA ISTITUZIONE Direzioe Generale: CULTURA, FORMAZIONE E LAVORO TOTALE CAPITOLO 075278	437.500,00	131.250,00	0,00	0,00	0,00	437.500,00	131.250,00	0,00
2015	075281	2.1.152.2.10.02 (CORRENTE OPERATIVA) (MEZZI STATO) TRASFERIMENTO AGLI ENTI DELLE AMMINISTRAZIONI LOCALI PER "SISTEMA DELL'EDILIZIA E DELLE COSTRUZIONI" NELL'AMBITO DEL FONDO POLITICHE ATTIVE DEL LAVORO (ART. 1, COMMA 213, LEGGE 27/12/2013 N. 147; D.M. 14/11/2014) - MEZZI STATALI NOTE: NUOVA ISTITUZIONE Direzioe Generale: CULTURA, FORMAZIONE E LAVORO TOTALE CAPITOLO 075281	106.488,00	106.488,00	0,00	0,00	0,00	106.488,00	106.488,00	0,00
2015	075283	2.1.141.2.10.02 (CORRENTE OPERATIVA) (MEZZI STATO) SPESA PER AZIONI DI ACCOGLIENZA, FORMAZIONE E LAVORO IN INTERVENTO "SISTEMA DELL'EDILIZIA E DELLE COSTRUZIONI" NELL'AMBITO DEL FONDO POLITICHE ATTIVE DEL LAVORO (ART. 1, COMMA 213, LEGGE 27/12/2013 N. 147; D.M. 14/11/2014) - MEZZI STATALI NOTE: NUOVA ISTITUZIONE Direzioe Generale: CULTURA, FORMAZIONE E LAVORO TOTALE CAPITOLO 075283	1.357.048,10	1.357.048,10	0,00	0,00	0,00	1.357.048,10	1.357.048,10	0,00
2015	075287	2.1.163.2.10.02 (CORRENTE OPERATIVA) (MEZZI STATO) FINALIZZATE ALLA ATTUAZIONE DELL'INTERVENTO "SISTEMA DELL'EDILIZIA E DELLE COSTRUZIONI" NELL'AMBITO DEL FONDO POLITICHE ATTIVE DEL LAVORO (ART. 1, COMMA 213, LEGGE 27/12/2013 N. 147; D.M. 14/11/2014) - MEZZI STATALI NOTE: NUOVA ISTITUZIONE Direzioe Generale: CULTURA, FORMAZIONE E LAVORO TOTALE CAPITOLO 075287	125.000,00	125.000,00	0,00	0,00	125.000,00	125.000,00	0,00	
2015	075289	2.1.162.2.10.02 (CORRENTE OPERATIVA) (MEZZI STATO) ASSEGNAZIONE AD ENTI, ISTITUZIONI E ASSOCIAZIONI SENZA FINE DI LICRO PER IL FINANZIAMENTO DEL PROGETTO "SISTEMA ALLA ATTUAZIONE DELL'INTERVENTO "SISTEMA DELL'EDILIZIA E DELLE COSTRUZIONI" NELL'AMBITO DEL FONDO POLITICHE ATTIVE DEL LAVORO (ART. 1, COMMA 213, LEGGE 27/12/2013 N. 147; D.M. 14/11/2014) - MEZZI STATALI NOTE: NUOVA ISTITUZIONE Direzioe Generale: CULTURA, FORMAZIONE E LAVORO TOTALE CAPITOLO 075289	7.500,00	7.500,00	0,00	0,00	7.500,00	7.500,00	0,00	
2015	075291	2.1.163.2.10.02 (CORRENTE OPERATIVA) (MEZZI STATO) ASSEGNAZIONE AD ENTI, ISTITUZIONI E ASSOCIAZIONI SENZA FINE DI LICRO PER IL FINANZIAMENTO DEL PROGETTO "SISTEMA ALLA ATTUAZIONE DELL'INTERVENTO "SISTEMA DELL'EDILIZIA E DELLE COSTRUZIONI" NELL'AMBITO DEL FONDO POLITICHE ATTIVE DEL LAVORO (ART. 1, COMMA 213, LEGGE 27/12/2013 N. 147; D.M. 14/11/2014) - MEZZI STATALI NOTE: NUOVA ISTITUZIONE Direzioe Generale: CULTURA, FORMAZIONE E LAVORO TOTALE CAPITOLO 075291	130.000,00	130.000,00	0,00	0,00	130.000,00	130.000,00	0,00	
2015	075293	2.1.162.2.10.02 (CORRENTE OPERATIVA) (MEZZI STATO) ASSEGNAZIONE AD ENTI, ISTITUZIONI E ASSOCIAZIONI SENZA FINE DI LICRO PER IL FINANZIAMENTO DEL PROGETTO "SISTEMA ALLA ATTUAZIONE DELL'INTERVENTO "SISTEMA DELL'EDILIZIA E DELLE COSTRUZIONI" NELL'AMBITO DEL FONDO POLITICHE ATTIVE DEL LAVORO (ART. 1, COMMA 213, LEGGE 27/12/2013 N. 147; D.M. 14/11/2014) - MEZZI STATALI NOTE: NUOVA ISTITUZIONE Direzioe Generale: CULTURA, FORMAZIONE E LAVORO TOTALE CAPITOLO 075293	2.000,00	2.000,00	0,00	0,00	2.000,00	2.000,00	0,00	
2015	075296	2.1.141.2.10.02 (CORRENTE OPERATIVA) (MEZZI STATO) SPESA PER RISORSE PROFESSIONALI E SPECIALISTICHE IN PARTE I AREA DI INTERVENTO 6 FUNZIONE OBIETTIVO 4	69.844,11	69.844,11	0,00	0,00	69.844,11	69.844,11	0,00	
			368							

REGIONE EMILIA-ROMAGNA

RENDICONTO GENERALE PER L'ESERCIZIO FINANZIARIO 2015

PARTE SPESA

BANCA SPENDITE (SPESA CORRENTE + R.R. PP. INIZIALI)	SPANZIAMENTO DI CASSA	PAIAMENTI IN CONTRO CORRENTE RESIDUI	TIRINGHI ASSUNTI NELLO ESERCIZIO	ESERCIZIO DI TIRINGHI ESERCIZIO DI COMPETENZA	ESERCIZIO DI TIRINGHI SU SPANZIAMENTI DI CASSA	ELIMINAZIONI DEI RESIDUI PER INSISTENZA, PER PERSECUZIONE RITRIBUZIONE	RESIDUI PASSIVI DA RIPORTARE					
NOTE: NUOVA ISTITUZIONE												
Direzioni Generali: CULTURA, FORMAZIONE E LAVORO												
NOTE: NUOVA ISTITUZIONE												
Direzioni Generali: CULTURA, FORMAZIONE E LAVORO												
2015	075654	2.1.141.2.06.05 (CORRENTE OPERATIVA) (MEZZI STATO)	1.898.445,45	1.635.306,40	185.662,44	249.510,35	1.648.925,10	1.449.643,96	0,00	0,00	0,00	317.441,89
Direzioni Generali: CULTURA, FORMAZIONE E LAVORO												
NOTE: NUOVA ISTITUZIONE												
Direzioni Generali: CULTURA, FORMAZIONE E LAVORO												
NOTE: NUOVA ISTITUZIONE												
Direzioni Generali: CULTURA, FORMAZIONE E LAVORO												
2015	075666	2.1.141.2.06.05 (CORRENTE OPERATIVA) (MEZZI STATO)	817.194,88	421.934,66	102.113,27	419.555,16	397.639,72	319.821,39	0,00	0,00	0,00	317.441,89
Direzioni Generali: CULTURA, FORMAZIONE E LAVORO												
2015	075666	2.1.141.2.06.05 (CORRENTE OPERATIVA) (MEZZI STATO)	4.126.257,44	1.177.712,96	0,00	0,00	4.126.257,44	924.079,97	0,00	0,00	0,00	0,00
Direzioni Generali: CULTURA, FORMAZIONE E LAVORO												
2014	075666	PUBBLICITÀ E SERVIZI PER TAPASFERA INERENTI	302.135,28	0,00	159.920,72	0,00	0,00	0,00	0,00	0,00	0,00	378,63
Direzioni Generali: CULTURA, FORMAZIONE E LAVORO												
2013	075666	ATTIVITÀ FINALIZZATE ALL'OBBLIGO DI FREQUENZA DI	335.761,27	0,00	93.712,27	0,00	0,00	0,00	0,00	0,00	0,00	0,00
Direzioni Generali: CULTURA, FORMAZIONE E LAVORO												
NOTE: NUOVA ISTITUZIONE												
Direzioni Generali: CULTURA, FORMAZIONE E LAVORO												
NOTE: NUOVA ISTITUZIONE												
Direzioni Generali: CULTURA, FORMAZIONE E LAVORO												
2015	075668	2.1.153.2.06.05 (CORRENTE OPERATIVA) (MEZZI STATO)	15.447.181,00	17.366.968,02	13.200.404,00	15.404.681,00	42.500,00	748.486,22	0,00	0,00	0,00	2.204.277,00
Direzioni Generali: CULTURA, FORMAZIONE E LAVORO												
2014	075668	ASSEGNAZIONE AGLI ENTI DELLE AMMINISTRAZIONI	1.390.803,55	0,00	276.986,60	0,00	0,00	0,00	0,00	0,00	0,00	1.077.816,95
Direzioni Generali: CULTURA, FORMAZIONE E LAVORO												
2013	075668	LOCALI PER INTERVENTI FINALIZZATI ALL'OBBLIGO DI	3.696.745,15	0,00	3.141.091,20	0,00	0,00	0,00	0,00	0,00	0,00	559.653,95
Direzioni Generali: CULTURA, FORMAZIONE E LAVORO												
NOTE: NUOVA ISTITUZIONE												
Direzioni Generali: CULTURA, FORMAZIONE E LAVORO												
NOTE: NUOVA ISTITUZIONE												
Direzioni Generali: CULTURA, FORMAZIONE E LAVORO												
2015	075663	2.1.151.2.06.05 (CORRENTE OPERATIVA) (MEZZI STATO)	3.969.875,00	2.778.912,50	0,00	2.778.912,50	1.130.962,50	2.778.912,50	0,00	0,00	0,00	2.778.912,50
Direzioni Generali: CULTURA, FORMAZIONE E LAVORO												
NOTE: NUOVA ISTITUZIONE												
Direzioni Generali: CULTURA, FORMAZIONE E LAVORO												
NOTE: NUOVA ISTITUZIONE												
Direzioni Generali: CULTURA, FORMAZIONE E LAVORO												
2015	075664	2.1.162.2.06.05 (CORRENTE OPERATIVA) (MEZZI STATO)	13.888.840,17	11.868.942,67	266.410,00	1.222.497,50	12.666.342,67	10.808.392,67	0,00	0,00	0,00	956.087,50
Direzioni Generali: CULTURA, FORMAZIONE E LAVORO												
2014	075664	ASSEGNAZIONE AGLI ENTI DI FORMAZIONE (MEZZI STATO)	1.114.270,00	0,00	385.320,00	0,00	0,00	0,00	0,00	0,00	0,00	0,00
Direzioni Generali: CULTURA, FORMAZIONE E LAVORO												
2013	075664	INTERVENTI FINALIZZATI ALL'OBBLIGO DI FREQUENZA	1.166.700,00	0,00	408.820,00	0,00	0,00	0,00	0,00	0,00	0,00	0,00
Direzioni Generali: CULTURA, FORMAZIONE E LAVORO												
2012	075664	DE ATTIVITÀ FORMATIVE (ART. 689, L. 17 MAGGIO 1999, N.144; ART. 1, D. LGS 19 APRILE 2009, N.76) - MEZZI STATALI	60,96	0,00	0,00	0,00	0,00	0,00	0,00	0,00	0,00	0,00
Direzioni Generali: CULTURA, FORMAZIONE E LAVORO												
NOTE: NUOVA ISTITUZIONE												
Direzioni Generali: CULTURA, FORMAZIONE E LAVORO												
NOTE: NUOVA ISTITUZIONE												
Direzioni Generali: CULTURA, FORMAZIONE E LAVORO												
2015	075666	2.1.163.2.06.05 (CORRENTE OPERATIVA) (MEZZI STATO)	21.600.245,44	20.055.883,43	3.034.520,00	3.844.470,00	18.055.775,44	12.235.733,43	0,00	0,00	0,00	809.950,00
Direzioni Generali: CULTURA, FORMAZIONE E LAVORO												
2014	075666	ASSEGNAZIONE ALLE IMPRESE PER INTERVENTI	5.125.880,00	0,00	4.755.733,00	0,00	0,00	0,00	0,00	0,00	0,00	1.300,00
Direzioni Generali: CULTURA, FORMAZIONE E LAVORO												
2013	075666	FORMATIVE (ART. 689, L. 17 MAGGIO 1999, N.144; ART. 1, D. LGS 15 APRILE 2009, N.76) - MEZZI STATALI	29.897,00	0,00	29.897,00	0,00	0,00	0,00	0,00	0,00	0,00	0,00
Direzioni Generali: CULTURA, FORMAZIONE E LAVORO												
2012	075666	1, D. LGS 15 APRILE 2009, N.76) - MEZZI STATALI	1.053,45	0,00	0,00	0,00	0,00	0,00	0,00	0,00	0,00	0,00
Direzioni Generali: CULTURA, FORMAZIONE E LAVORO												
NOTE: NUOVA ISTITUZIONE												
Direzioni Generali: CULTURA, FORMAZIONE E LAVORO												
NOTE: NUOVA ISTITUZIONE												
Direzioni Generali: CULTURA, FORMAZIONE E LAVORO												
2015	075668	2.1.161.2.06.05 (CORRENTE OPERATIVA) (MEZZI STATO)	234.116,94	168.458,51	2.709,00	11.664,00	222.452,84	164.446,94	0,00	0,00	0,00	8.955,00
Direzioni Generali: CULTURA, FORMAZIONE E LAVORO												
2014	075668	ASSEGNAZIONE ALLE IMPRESE PER INTERVENTI	18.148,18	0,00	1.502,57	0,00	0,00	0,00	0,00	0,00	0,00	5.253,61
Direzioni Generali: CULTURA, FORMAZIONE E LAVORO												
2013	075668	ATTIVITÀ FORMATIVE (ART. 689, L. 17 MAGGIO 1999, N.144; ART. 1, D. LGS 15 APRILE 2009, N.76) - MEZZI STATALI	0,00	0,00	0,00	0,00	0,00	0,00	0,00	0,00	0,00	0,00
Direzioni Generali: CULTURA, FORMAZIONE E LAVORO												
NOTE: NUOVA ISTITUZIONE												
Direzioni Generali: CULTURA, FORMAZIONE E LAVORO												
NOTE: NUOVA ISTITUZIONE												
Direzioni Generali: CULTURA, FORMAZIONE E LAVORO												
2015	075670	2.1.152.2.06.05 (CORRENTE OPERATIVA) (MEZZI STATO)	38.375,86	26.863,10	0,00	0,00	38.375,86	26.863,10	0,00	0,00	0,00	0,00
Direzioni Generali: CULTURA, FORMAZIONE E LAVORO												
2015	075570	2.1.152.2.06.05 (CORRENTE OPERATIVA) (MEZZI STATO)	38.375,86	26.863,10	0,00	0,00	38.375,86	26.863,10	0,00	0,00	0,00	0,00
Direzioni Generali: CULTURA, FORMAZIONE E LAVORO												
NOTE: NUOVA ISTITUZIONE												
Direzioni Generali: CULTURA, FORMAZIONE E LAVORO												
NOTE: NUOVA ISTITUZIONE												
Direzioni Generali: CULTURA, FORMAZIONE E LAVORO												
2015	075588	2.1.163.2.06.05 (CORRENTE OPERATIVA) (MEZZI STATO)	35.000,00	10.500,00	0,00	0,00	35.000,00	10.500,00	0,00	0,00	0,00	0,00
Direzioni Generali: CULTURA, FORMAZIONE E LAVORO												
NOTE: NUOVA ISTITUZIONE												
Direzioni Generali: CULTURA, FORMAZIONE E LAVORO												
NOTE: NUOVA ISTITUZIONE												
Direzioni Generali: CULTURA, FORMAZIONE E LAVORO												

PARTE I AREA DI INTERVENTO 6 FUNZIONE OBIETTIVO 4

370

REGIONE EMILIA-ROMAGNA

RENDICONTO GENERALE PER L'ESERCIZIO FINANZIARIO 2015 PARTE SPESA

ESERCIZIO CAPITOLO	DESCRIZIONE DEL CAPITOLO	MASSA SPENDIBILE (SPESA COMPRESA + R.R. PP. INIZIALI)	SPANZIAMENTO DI CASSA	RACCONTI IN CONTO COMPTERIA E RESIDUI	INTERESSI ASSUNTI NELLO SPENDIZIO	RISERVE DI IMPEGNO SU SPANZIAMENTI DI COMPETENZA	RISERVE DI RACCONTI SU SPANZIAMENTI DI CASSA	ELIMINAZIONI DEI RESIDUI		RESIDUI PASSIVI DA RIFORMARE
								PER IMPEGNI RIFORMAZIONE	PER PERSECUZIONE	
SESE DI INVESTIMENTO IN CAPITALE										
URB I.6.4.3.26500 INVESTIMENTI NEL SETTORE DELLA FORMAZIONE PROFESSIONALE										
URB I.6.5.2.27100 PROMOZIONE DI ATTIVITA' CULTURALI										
Funz. Obiettivo 5 ATTIVITA' CULTURALI										
2015	UR75303	2.1.232.3.06.05 (INVESTIMENTO C.P.) (MEZZI PROPRI) INTERVENTI PER LA QUALIFICAZIONE DELLE STRUTTURE EDILIZIE E LA MANUTENZIONE STRAGORDINARIA DI LOCALI DESTINATI ALLE ATTIVITA' FORMATIVE (ART.35, LETT. D), DECRETI N. 2203/04, N. 2204/04, N. 2205/04 Direz. Generale: CULTURA, FORMAZIONE E LAVORO	0,00	0,00	0,00	0,00	0,00	0,00	0,00	0,00
		TOTALE URB I.6.4.3.26500	0,00	0,00	0,00	0,00	0,00	0,00	0,00	0,00
		di cui competenza	0,00	0,00	0,00	0,00	0,00	0,00	0,00	0,00
		di cui Residui	0,00	0,00	0,00	0,00	0,00	0,00	0,00	0,00
		TOTALE SPESA DI INVESTIMENTO IN CAPITALE	0,00	0,00	0,00	0,00	0,00	0,00	0,00	0,00
		di cui competenza	0,00	0,00	0,00	0,00	0,00	0,00	0,00	0,00
		di cui Residui	0,00	0,00	0,00	0,00	0,00	0,00	0,00	0,00
		TOTALE Funzione Obiettivo 4	405.021.947,89	277.300.906,75	132.576.869,80	98.093.482,71	157.260.863,51	144.724.036,95	34.938.007,25	80.246.207,33
		di cui competenza	255.354.346,22	277.300.906,75	51.515.189,31	98.093.482,71	157.260.863,51	144.724.036,95	0,00	46.578.293,40
		di cui Residui	149.667.601,67	0,00	81.061.680,49	0,00	0,00	0,00	34.938.007,25	33.667.913,93
SESE CORRENTI OPERATIVE										
2015	UR70349	2.1.153.2.06.06 (CORRENTE OPERATIVA) (MEZZI PROPRI) CONTRIBUTI A ENTI DELLE AMMINISTRAZIONI LOCALI PER LA GESTIONE DEI SERVIZI DI CUI ALL'ART. 37/94 DELLA L.R. 37/94 (ART. 7 DEL LA L.R. 22 AGOSTO 1994, N.37). Direz. Generale: CULTURA, FORMAZIONE E LAVORO	1.400.500,00	1.064.700,00	0,00	1.400.500,00	0,00	0,00	0,00	1.400.500,00
2015	UR70551	2.1.141.2.06.06 (CORRENTE OPERATIVA) (MEZZI PROPRI) SPESA PER LA REALIZZAZIONE DI MANIFESTAZIONI ED EVENTI CULTURALI PER IL 2015 DI CUI ALL'ART. 1 E DEGLI OBIETTIVI INDIVIDUATI NEL PROGRAMMA TRIENNALE DEGLI INTERVENTI DI CUI ALL'ART. 37/94 (ART. 7 DELLA L.R. 22 AGOSTO 1994, N.37). Direz. Generale: CULTURA, FORMAZIONE E LAVORO	317.000,00	1.431.526,00	7.000,00	192.000,00	125.000,00	267.302,12	0,00	188.000,00
2015	UR70552	2.1.141.2.06.06 (CORRENTE OPERATIVA) (MEZZI PROPRI) NECESSARIE ALLA REALIZZAZIONE DI MANIFESTAZIONI ED EVENTI CULTURALI PER IL 2015 DI CUI ALL'ART. 1 E DEGLI OBIETTIVI INDIVIDUATI NEL PROGRAMMA TRIENNALE DEGLI INTERVENTI DI CUI ALL'ART. 37/94 (ART. 7 DELLA L.R. 22 AGOSTO 1994, N.37). Direz. Generale: CULTURA, FORMAZIONE E LAVORO	1.388.850,00	60.000,00	1.014.350,80	17.000,00	43.000,00	60.000,00	0,00	329.484,58
2015	UR70551	2.1.141.2.06.06 (CORRENTE OPERATIVA) (MEZZI PROPRI) SPESA PER L'ACQUISIZIONE DI PUBBLICAZIONI FINALIZZATE ALL'ATTIVITA' DI FILM COMMISSION (ART. 8, L.R. 23 LUGLIO 2014, N.49)	46.500,00	1.431.526,00	114.355,55	0,00	0,00	0,00	0,00	156.250,00
		TOTALE CAPITOLO UR70349	1.400.500,00	1.064.700,00	235.000,00	1.400.500,00	0,00	829.700,00	0,00	1.400.500,00
		TOTALE CAPITOLO UR70551	1.993.500,00	1.431.526,00	1.164.223,88	192.000,00	125.000,00	267.302,12	24.731,59	679.944,53
		TOTALE CAPITOLO UR70552	60.000,00	60.000,00	0,00	17.000,00	43.000,00	60.000,00	0,00	17.000,00
2015	UR70544	2.1.141.2.06.06 (CORRENTE OPERATIVA) (MEZZI PROPRI) SPESA PER L'ACQUISIZIONE DI PUBBLICAZIONI FINALIZZATE ALL'ATTIVITA' DI FILM COMMISSION (ART. 8, L.R. 23 LUGLIO 2014, N.49)	0,00	60.000,00	0,00	0,00	0,00	0,00	0,00	17.000,00
PARTE I AREA DI INTERVENTO 6 FUNZIONE OBIETTIVO 5										

REGIONE EMILIA-ROMAGNA

RENDICONTO GENERALE PER L'ESERCIZIO FINANZIARIO 2015 PARTE SPESA

ESERCIZIO CAPITOLO	DESCRIZIONE DEL CAPITOLO	ANSA SPENDITE (SPESA CORRENTE + R.R. PR. INIZIALI)	SPANZIAMENTO DI CASSA	PAIAMENTI IN CONTO CORRENTE E RESIDUI	INDEBITI ASSUMI NELLO ESERCIZIO	RISORSE DI CREDITO CORRENTE E CREDITI SU CREDITI	RISORSE DI CREDITO SU CREDITI DI CASSA	RISORSE DI CREDITO SU CREDITI DI CASSA	ELIMINAZIONI DEI RESIDUI			
									PER INSERIMENTO, PER PERSECUZIONE REIMBURSAZIONE	PER PERSECUZIONE REIMBURSAZIONE	RESIDUI PASSIVI DA RIFORMARE	
	NOTE: NUOVA ISTITUZIONE Direzioni Generale: CULTURA, FORMAZIONE E LAVORO TOTALE CAPITOLO 070554	0,00	0,00	0,00	0,00	0,00	0,00	0,00	0,00	0,00	0,00	0,00
2015	070556 2.1.162.2.06.06 (CORRENTE OPERATIVA) (MEZZI PROPRI) CONTRIBUTI PER LA COSTITUZIONE O L'INTEGRAZIONE DELLA CASSA PER IL RENDICONTO ANNUALE E PER LA GESTIONE OPERANTI NELL'AMBITO DELLA PROMOZIONE DELLE ATTIVITA' CULTURALI (ART. 4 BIS, COMMA 2, L.R. 22 AGOSTO 1994, N.37) Direzioni Generale: CULTURA, FORMAZIONE E LAVORO TOTALE CAPITOLO 070556	0,00	0,00	0,00	0,00	0,00	0,00	0,00	0,00	0,00	0,00	0,00
2015	070557 2.1.141.2.06.06 (CORRENTE OPERATIVA) (MEZZI PROPRI) SPESA PER SERVIZI INFORMATICI E TELECOMUNICAZIONI NECESSARI PER LA REALIZZAZIONE DI MANIFESTAZIONI ED OPERAZIONI CULTURALI, RICERCA, DIVULGAZIONE ED ATTIVITA' E DEGLI OBIETTIVI INDIVIDUATI NEL PROGRAMMA TRIENNALE DEGLI INTERVENTI DI CUI ALL'ART. 3 DELLA L.R. 3/794 (ART. 9) DELLA L.R. 22 AGOSTO 1994, N.37). NOTE: NUOVA ISTITUZIONE Direzioni Generale: CULTURA, FORMAZIONE E LAVORO TOTALE CAPITOLO 070557	0,00	0,00	0,00	0,00	0,00	0,00	0,00	0,00	0,00	0,00	0,00
2015	070563 2.1.141.2.06.06 (CORRENTE OPERATIVA) (MEZZI PROPRI) SPESA PER SERVIZI INFORMATICI PER MIGLIORARE L'EFFICIENZA DELLE ATTIVITA' CULTURALI (ART. 8, COMMISSIONI (ART. 8 L.R. 23 LUGLIO 2014, N.20) NOTE: NUOVA ISTITUZIONE Direzioni Generale: CULTURA, FORMAZIONE E LAVORO TOTALE CAPITOLO 070563	0,00	0,00	0,00	0,00	0,00	0,00	0,00	0,00	0,00	0,00	0,00
2015	070564 2.1.162.2.06.06 (CORRENTE OPERATIVA) (MEZZI PROPRI) CONTRIBUTI PRIVATE SENZA FINI DI LUCRO PER IL SOSTEGNO A PROGRAMMI DI STUDIO, RICERCA, DIVULGAZIONE NEL CAMPO DELLA CULTURA UMANITICA, SCIENTIFICA ED ARTISTICA DELLA CULTURA UMANITICA, SCIENTIFICA ED ARTISTICA INNOVATIVA E PERMANENTE, TRAMITE LE ATTIVITA' DI INDICATI NEL PROGRAMMA TRIENNALE DI CUI ALL'ART. 3 DELLA L.R. 37/94 (ART. 5 E 6, DELLA L.R. 22 AGOSTO 1994, N. 37) Direzioni Generale: CULTURA, FORMAZIONE E LAVORO TOTALE CAPITOLO 070564	1.237.625,00 471.000,00	1.692.647,33 0,00	518.812,50 455.022,33	1.237.625,00 0,00	0,00 0,00	0,00 0,00	0,00 0,00	718.812,50 0,00	0,00 0,00	0,00 0,00	718.812,50 15.000,00
2015	070565 2.1.141.2.06.06 (CORRENTE OPERATIVA) (MEZZI PROPRI) SPESA PER L'ACQUISIZIONE DI BENI DI CONSUMO UTILI ALL'ATTIVITA' DI FILM COMMISSION (ART. 8, L.R. 23 LUGLIO 2014, N.20) NOTE: NUOVA ISTITUZIONE Direzioni Generale: CULTURA, FORMAZIONE E LAVORO TOTALE CAPITOLO 070565	0,00	0,00	0,00	0,00	0,00	0,00	0,00	0,00	0,00	0,00	0,00
2015	070566 2.1.162.2.06.06 (CORRENTE OPERATIVA) (MEZZI PROPRI) CONTRIBUTI AD ISTITUZIONI ED ASSOCIAZIONI CULTURALI PER LA REALIZZAZIONE DI MANIFESTAZIONI ED OPERAZIONI CULTURALI, RICERCA, DIVULGAZIONE NEL CAMPO DELLA CULTURA UMANITICA, SCIENTIFICA ED ARTISTICA DELLA CULTURA UMANITICA, SCIENTIFICA ED ARTISTICA INNOVATIVA E PERMANENTE, TRAMITE LE ATTIVITA' DI INDICATI NEL PROGRAMMA TRIENNALE DI CUI ALL'ART. 3 DELLA L.R. 37/94 (ART. 5 E 6, DELLA L.R. 22 AGOSTO 1994, N. 37) Direzioni Generale: CULTURA, FORMAZIONE E LAVORO TOTALE CAPITOLO 070566	0,00	0,00	0,00	0,00	0,00	0,00	0,00	0,00	0,00	0,00	0,00
2015	070567 2.1.141.2.06.06 (CORRENTE OPERATIVA) (MEZZI PROPRI) SPESA PER NOLEGGIO DI BENI DI TERZI, NELL'AMBITO DELLE ATTIVITA' DI FILM COMMISSION (ART. 8, L.R. 23 LUGLIO 2014, N.20) NOTE: NUOVA ISTITUZIONE Direzioni Generale: CULTURA, FORMAZIONE E LAVORO TOTALE CAPITOLO 070567	0,00	0,00	0,00	0,00	0,00	0,00	0,00	0,00	0,00	0,00	0,00
2015	070568 2.1.162.2.06.06 (CORRENTE OPERATIVA) (MEZZI PROPRI) FONDO UNICO REGIONALE PER LE ATTIVITA' NEL SETTORE DELLO SPETTACOLO CULTURALE (ART. 10, COMMA 1, L.R. 23 LUGLIO 1999, N.13) NOTE: NUOVA ISTITUZIONE Direzioni Generale: CULTURA, FORMAZIONE E LAVORO TOTALE CAPITOLO 070568	6.640.803,00	6.640.803,00	6.422.876,00	6.640.803,00	0,00	0,00	0,00	217.927,00	0,00	0,00	217.927,00
2015	070569 2.1.141.2.06.06 (CORRENTE OPERATIVA) (MEZZI PROPRI) SPESA PER PUBBLICITA' ED ORGANIZZAZIONE DI EVENTI, NELL'AMBITO DELLE ATTIVITA' DI FILM COMMISSION (ART. 8, L.R. 23 LUGLIO 2014, N.20) NOTE: NUOVA ISTITUZIONE Direzioni Generale: CULTURA, FORMAZIONE E LAVORO TOTALE CAPITOLO 070569	0,00	0,00	0,00	0,00	0,00	0,00	0,00	0,00	0,00	0,00	0,00

PARTE I AREA DI INTERVENTO 6 FUNZIONE OBIETTIVO 5

372

REGIONE EMILIA-ROMAGNA

RENDICONTO GENERALE PER L'ESERCIZIO FINANZIARIO 2015

PARTE SPESA

ESERCIZIO	CAPITOLO	DESCRIZIONE DEL CAPITOLO	ANSA SPENDITE (SPESA CORRENTE + R.R. PP. INIZIALI)	SPANZIAMENTO DI CASSA	DEBITI IN CONTO CORRENTE RESIDUI	IMPEGNI ASSUNTI NELLO ESERCIZIO	RESORSE DI IMPEGNI SPANZIAMENTI DI COMPENSAZIONE	RESORSE DI IMPEGNI SU SPANZIAMENTI DI CASSA	ELIMINAZIONI DEI RESIDUI PER INSISTENZA, PER PERIZIONE RIMBORSI	RESIDUI PASSIVI DA RIFORMARE
2015	070570	FONDO UNICO REGIONALE PER LE ATTIVITA' NEL SETTORE DELLO SPETTACOLO, CONTRIBUTI A PRIVATI LUGLIO 1999, N.131	661.857,00	667.939,99	661.857,00	661.857,00	0,00	0,00	0,00	0,00
2014	070570	FONDO UNICO REGIONALE PER LE ATTIVITA' NEL SETTORE DELLO SPETTACOLO, CONTRIBUTI A PRIVATI LUGLIO 1999, N.131	6.082,99	0,00	6.082,99	0,00	0,00	0,00	0,00	0,00
		Direzione Generale: CULTURA, FORMAZIONE E LAVORO	667.939,99	667.939,99	667.939,99	661.857,00	0,00	0,00	0,00	0,00
		TOTALE CAPITOLO 070570	667.939,99	667.939,99	667.939,99	661.857,00	0,00	0,00	0,00	0,00
2015	070571	2.1.163.2.06.06 (CORRENTE OPERATIVA) (MEZZI PROPRI) SPENDITE PER ATTIVITA' DI PROMOZIONE E SPECIALIZZAZIONE PERMANENTE PER LE ATTIVITA' DI PROMOZIONE E PROMOZIONE DELLA CULTURA CINEMATOGRAFICA E AUDIOVISIVA (ARTT. 8, L.R. 23 LUGLIO 2014, N.20) NOTE: NUOVA ISTITUZIONE	15.000,00	5.000,00	0,00	15.000,00	0,00	0,00	0,00	0,00
		Direzione Generale: CULTURA, FORMAZIONE E LAVORO	15.000,00	5.000,00	0,00	15.000,00	0,00	0,00	0,00	0,00
		TOTALE CAPITOLO 070571	15.000,00	5.000,00	0,00	15.000,00	0,00	0,00	0,00	0,00
2015	070572	2.1.152.2.06.06 (CORRENTE OPERATIVA) (MEZZI PROPRI) CONTRIBUTI AD AMMINISTRAZIONI LOCALI PER PROGETTI DI PROMOZIONE DELLA CULTURA CINEMATOGRAFICA E AUDIOVISIVA (ARTT. 4 E 11, L.R. 23 LUGLIO 2014, N. 20) NOTE: NUOVA ISTITUZIONE	17.132,10	17.132,10	0,00	17.132,10	0,00	0,00	0,00	0,00
		Direzione Generale: CULTURA, FORMAZIONE E LAVORO	17.132,10	17.132,10	0,00	17.132,10	0,00	0,00	0,00	0,00
		TOTALE CAPITOLO 070572	17.132,10	17.132,10	0,00	17.132,10	0,00	0,00	0,00	0,00
2015	070574	2.1.162.2.06.06 (CORRENTE OPERATIVA) (MEZZI PROPRI) CONTRIBUTI ALLE ISTITUZIONI E ASSOCIAZIONI PRIVATE SENZA SCOP DI LUCRO PER PROGETTI DI PROMOZIONE DELLA CULTURA CINEMATOGRAFICA E AUDIOVISIVA (ARTT. 4 E 11, L.R. 23 LUGLIO 2014, N. 20) NOTE: NUOVA ISTITUZIONE	1.013.795,00	753.742,90	513.059,83	1.009.516,35	4.278,65	240.677,07	0,00	0,00
		Direzione Generale: CULTURA, FORMAZIONE E LAVORO	1.013.795,00	753.742,90	513.059,83	1.009.516,35	4.278,65	240.677,07	0,00	0,00
		TOTALE CAPITOLO 070574	1.013.795,00	753.742,90	513.059,83	1.009.516,35	4.278,65	240.677,07	0,00	0,00
2015	070576	2.1.163.2.06.06 (CORRENTE OPERATIVA) (MEZZI PROPRI) CONTRIBUTI AD ISTITUZIONI E ASSOCIAZIONI PRIVATE SENZA SCOP DI LUCRO PER IL SOSTEGNO ALLE SALE D'ESIBIZIONE E DEL PICCOLO ESERCIZIO CINEMATOGRAFICO, NONCHE' PER PROGETTI DI PROMOZIONE DELLA CULTURA CINEMATOGRAFICA E AUDIOVISIVA NELLO AMBITO DELLA PROMOZIONE CINEMATOGRAFICA (ARTT. 6 E 11, L.R. 23 LUGLIO 2014, N.20) NOTE: NUOVA ISTITUZIONE	315.000,00	315.000,00	0,00	315.000,00	0,00	315.000,00	0,00	0,00
		Direzione Generale: CULTURA, FORMAZIONE E LAVORO	315.000,00	315.000,00	0,00	315.000,00	0,00	315.000,00	0,00	0,00
		TOTALE CAPITOLO 070576	315.000,00	315.000,00	0,00	315.000,00	0,00	315.000,00	0,00	0,00
2015	070578	2.1.163.2.06.06 (CORRENTE OPERATIVA) (MEZZI PROPRI) FONDO PER L'AUDIOVISIVO, CONTRIBUTI A IMPRESE PER IL SOSTEGNO DELLA PRODUZIONE CINEMATOGRAFICA E AUDIOVISIVA IN EMILIA ROMAGNA, NONCHE' DELLA SUA PROMOZIONE. (ARTT. 11, L.R. 23 LUGLIO 2014, N.20) NOTE: NUOVA ISTITUZIONE	1.000.000,00	450.000,00	0,00	206.513,04	793.486,96	450.000,00	0,00	0,00
		Direzione Generale: CULTURA, FORMAZIONE E LAVORO	1.000.000,00	450.000,00	0,00	206.513,04	793.486,96	450.000,00	0,00	0,00
		TOTALE CAPITOLO 070578	1.000.000,00	450.000,00	0,00	206.513,04	793.486,96	450.000,00	0,00	0,00
2015	070581	2.1.152.2.06.06 (CORRENTE OPERATIVA) (MEZZI PROPRI) CONTRIBUTI ALLE AMMINISTRAZIONI LOCALI PER IL SOSTEGNO PERMANENTE PER LE ATTIVITA' DI PROMOZIONE E PROMOZIONE DELLA CULTURA CINEMATOGRAFICA, NONCHE' PER PROGETTI VOLTI A DIFFERENZIARE E QUALIFICARE L'OFFERTA NELL'AMBITO DELLA CINEMATOGRAFICA (ARTT. 6 E 11, L.R. 23 LUGLIO 2014, N.20) NOTE: NUOVA ISTITUZIONE	10.000,00	7.000,00	0,00	0,00	10.000,00	7.000,00	0,00	0,00
		Direzione Generale: CULTURA, FORMAZIONE E LAVORO	10.000,00	7.000,00	0,00	0,00	10.000,00	7.000,00	0,00	0,00
		TOTALE CAPITOLO 070581	10.000,00	7.000,00	0,00	0,00	10.000,00	7.000,00	0,00	0,00
2015	070583	2.1.163.2.06.06 (CORRENTE OPERATIVA) (MEZZI PROPRI) CONTRIBUTI AD IMPRESE PER PROGETTI DI PROMOZIONE E PROMOZIONE DELLA CULTURA CINEMATOGRAFICA E AUDIOVISIVA IN EMILIA ROMAGNA, NONCHE' DELLA SUA PROMOZIONE (ARTT. 10 E 11, L.R. 23 LUGLIO 2014, N.20) NOTE: NUOVA ISTITUZIONE	42.947,90	0,00	0,00	4.506,00	38.441,90	0,00	0,00	0,00
		Direzione Generale: CULTURA, FORMAZIONE E LAVORO	42.947,90	0,00	0,00	4.506,00	38.441,90	0,00	0,00	0,00
		TOTALE CAPITOLO 070583	42.947,90	0,00	0,00	4.506,00	38.441,90	0,00	0,00	0,00
2015	070585	2.1.163.2.06.06 (CORRENTE OPERATIVA) (MEZZI PROPRI) CONTRIBUTI AD IMPRESE PER PROGETTI DI PROMOZIONE DELLA CINEMATOGRAFICA E AUDIOVISIVA (ARTT. 4 E 11, L.R. 23 LUGLIO 2014, N.20) NOTE: NUOVA ISTITUZIONE	31.000,00	31.000,00	0,00	20.991,60	10.008,40	31.000,00	0,00	0,00
		Direzione Generale: CULTURA, FORMAZIONE E LAVORO	31.000,00	31.000,00	0,00	20.991,60	10.008,40	31.000,00	0,00	0,00
		TOTALE CAPITOLO 070585	31.000,00	31.000,00	0,00	20.991,60	10.008,40	31.000,00	0,00	0,00
2015	070587	2.1.163.2.06.06 (CORRENTE OPERATIVA) (MEZZI PROPRI) CONTRIBUTI AD IMPRESE PER IL SOSTEGNO ALLE SALE D'ESIBIZIONE E DEL PICCOLO ESERCIZIO CINEMATOGRAFICO (ARTT. 4 E 11, L.R. 23 LUGLIO 2014, N.20) NOTE: NUOVA ISTITUZIONE	5.000,00	1.500,00	0,00	0,00	5.000,00	1.500,00	0,00	0,00
		Direzione Generale: CULTURA, FORMAZIONE E LAVORO	5.000,00	1.500,00	0,00	0,00	5.000,00	1.500,00	0,00	0,00
		TOTALE CAPITOLO 070587	5.000,00	1.500,00	0,00	0,00	5.000,00	1.500,00	0,00	0,00
		PARTE I AREA DI INTERVENTO 6 FUNZIONE OBIETTIVO 5								

REGIONE EMILIA-ROMAGNA

RENDICONTO GENERALE PER L'ESERCIZIO FINANZIARIO 2015

PARTE SPESA

ESERCIZIO	CAPITOLO	DESCRIZIONE DEL CAPITOLO	ANZA SPENDITE (SPESA COMPENSA + R.R. PP. INIZIALI)	SPANZIAMENTO DI CASSA	PACCHETTI IN CONTRO CONTABILITÀ RESIDUI	IMPEGNI ASSUNTI NELLA SPESA	RISORSE DI IMPEGNI SPANZIAMENTI DI COMPETENZA	RISORSE DI IMPEGNI SPANZIAMENTI DI CASSA	PER IMPEGNI SPESA, PER PERSECUZIONE RITROVATA	RISORSE PASSIVE DA RIPORTARE
2013	U71570	GIOVANI (ART. 4, COMMA 1, LETT. A), L.R. N. 25	226.394,72							
2012	U71570	CIRCOLO 1966, N.21 ABOGATA; ARTT. 35, COMMI 2, 40, COMMI 4 E 6, 44, COMMA 3, LETT. B), C) E D), COMMI 5 E 7, L.R. 28 LUGLIO 2008, N.14).	945,60							
		Direzione Generale: CULTURA, FORMAZIONE E LAVORO								
		TOTALE CAPITOLATO U71570	1.292.367,84	607.119,32	227.340,32	245.109,52	579.946,00	379.779,00	425.054,52	60.027,00
2015	U71578	2.1.162.2.06.06 (CORRENTE OPERATIVA) (MEZZI PROPRI) CONTRIBUTI AD ASSOCIAZIONI, ISTITUZIONI ED ENTI PER LA PROMOZIONE E LO SVILUPPO DEI SERVIZI E ATTIVITA' RIVOLTE AGLI ADOLESCENTI E GIOVANI (ARTT. 14, 43, 44, 47, COMMI 1, 2, 3, 4, 5, 6, 7, 8, 9, 10, 11, 12, 13, 14, 15, 16, 17, 18, 19, 20, 21, 22, 23, 24, 25, 26, 27, 28, 29, 30, 31, 32, 33, 34, 35, COMMA 2, 40, COMMI 4 E 6, 43, COMMA 3, 44, COMMA 3, LETT. B) E 47, COMMI 5, 6 E 7, L.R. 28 LUGLIO 2008, N.14).	0,00	0,00	0,00	0,00	0,00	0,00	0,00	0,00
		Direzione Generale: CULTURA, FORMAZIONE E LAVORO								
		TOTALE CAPITOLATO U71578	0,00	0,00	0,00	0,00	0,00	0,00	0,00	0,00
2015	U71580	2.1.162.2.06.06 (CORRENTE OPERATIVA) (MEZZI PROPRI) CONTRIBUTI AD ASSOCIAZIONI PER LA REALIZZAZIONE DI ATTIVITA' DI UTILITA' SOCIALE E AMBIENTALE MEDIANTE LA PROMOZIONE E LO SVILUPPO DEI SERVIZI E ATTIVITA' RIVOLTE AGLI ADOLESCENTI E GIOVANI (ARTT. 14, 43, 44, 47, COMMI 1, 2, 3, 4, 5, 6, 7, 8, 9, 10, 11, 12, 13, 14, 15, 16, 17, 18, 19, 20, 21, 22, 23, 24, 25, 26, 27, 28, 29, 30, 31, 32, 33, 34, 35, COMMA 2, 40, COMMI 4 E 6, 43, COMMA 3, 44, COMMA 3, LETT. B) E 47, COMMI 5, 6 E 7, L.R. 28 LUGLIO 2008, N.14).	0,00	0,00	0,00	0,00	0,00	0,00	0,00	0,00
		Direzione Generale: CULTURA, FORMAZIONE E LAVORO								
		TOTALE CAPITOLATO U71580	0,00	0,00	0,00	0,00	0,00	0,00	0,00	0,00
		TOTALE UPB 1.6.5.2.27100	25.654.252,29	22.660.878,33	14.234.148,54	17.852.499,53	4.135.328,76	8.426.729,79	740.237,55	6.544.537,44
		di cui competenza	21.987.828,29	22.660.878,33	11.851.059,85	17.852.499,53	4.135.328,76	8.426.729,79	740.237,55	6.001.439,68
		di cui Residui	3.666.424,00	0,00	2.383.088,69	0,00	0,00	0,00	0,00	543.097,76
2015	U70559	2.1.162.2.06.06 (CORRENTE OPERATIVA) (MEZZI STATO) CONTRIBUTI A IMPRESE E ATTIVITA' CULTURALI PER LA REALIZZAZIONE DEL PROGETTO "TEATRI DEL TEMPO PRESENTE" (PROTOCOLLO DI INTESA TRA IL MINISTERO PER I BENI E LE ATTIVITA' CULTURALI E LA REGIONE EMILIA-ROMAGNA) (ARTT. 1, 2, 3, 4, 5, 6, 7, 8, 9, 10, 11, 12, 13, 14, 15, 16, 17, 18, 19, 20, 21, 22, 23, 24, 25, 26, 27, 28, 29, 30, 31, 32, 33, 34, 35, COMMA 2, 40, COMMI 4 E 6, 43, COMMA 3, 44, COMMA 3, LETT. B) E 47, COMMI 5, 6 E 7, L.R. 28 LUGLIO 2008, N.14).	0,00	0,00	0,00	0,00	0,00	0,00	0,00	0,00
		Direzione Generale: CULTURA, FORMAZIONE E LAVORO								
		TOTALE CAPITOLATO U70559	0,00	0,00	0,00	0,00	0,00	0,00	0,00	0,00
2015	U70561	2.1.163.2.06.06 (CORRENTE OPERATIVA) (MEZZI STATO) CONTRIBUTI A IMPRESE PER LA REALIZZAZIONE DEL PROGETTO "TEATRI DEL TEMPO PRESENTE" (PROTOCOLLO DI INTESA TRA IL MINISTERO PER I BENI E LE ATTIVITA' CULTURALI E LA REGIONE EMILIA-ROMAGNA) (ARTT. 1, 2, 3, 4, 5, 6, 7, 8, 9, 10, 11, 12, 13, 14, 15, 16, 17, 18, 19, 20, 21, 22, 23, 24, 25, 26, 27, 28, 29, 30, 31, 32, 33, 34, 35, COMMA 2, 40, COMMI 4 E 6, 43, COMMA 3, 44, COMMA 3, LETT. B) E 47, COMMI 5, 6 E 7, L.R. 28 LUGLIO 2008, N.14).	0,00	0,00	0,00	0,00	0,00	0,00	0,00	0,00
		Direzione Generale: CULTURA, FORMAZIONE E LAVORO								
		TOTALE CAPITOLATO U70561	0,00	0,00	0,00	0,00	0,00	0,00	0,00	0,00
2015	U70601	2.1.162.2.06.06 (CORRENTE OPERATIVA) (MEZZI STATO) CONTRIBUTI AD ASSOCIAZIONI E ISTITUZIONI PER LA REALIZZAZIONE DEL PROGETTO "RESIDENZE ARTISTICHE" (L. 30 APRILE 1985, N. 163; 45, D.M. 1 LUGLIO 2014) - MEZZI STATALI	105.600,00	105.600,00	63.360,00	105.600,00	0,00	42.240,00	0,00	42.240,00
		Direzione Generale: CULTURA, FORMAZIONE E LAVORO								
		TOTALE CAPITOLATO U70601	105.600,00	105.600,00	63.360,00	105.600,00	0,00	42.240,00	0,00	42.240,00
2015	U70603	2.1.163.2.06.06 (CORRENTE OPERATIVA) (MEZZI STATO) CONTRIBUTI A IMPRESE PER LA REALIZZAZIONE DEI PROGETTI DI "RESIDENZE ARTISTICHE" (L. 30 APRILE 1985, N. 163; 45, D.M. 1 LUGLIO 2014) - MEZZI STATALI	58.400,00	58.400,00	35.040,00	58.400,00	0,00	23.360,00	0,00	23.360,00
		Direzione Generale: CULTURA, FORMAZIONE E LAVORO								
		TOTALE CAPITOLATO U70603	58.400,00	58.400,00	35.040,00	58.400,00	0,00	23.360,00	0,00	23.360,00
		TOTALE UPB 1.6.5.2.27104	164.000,00	164.000,00	98.400,00	164.000,00	0,00	55.600,00	0,00	55.600,00
		di cui competenza	164.000,00	164.000,00	98.400,00	164.000,00	0,00	55.600,00	0,00	55.600,00
		di cui Residui	0,00	0,00	0,00	0,00	0,00	0,00	0,00	0,00
2015	U7152	2.1.162.2.06.07 (CORRENTE OPERATIVA) (MEZZI PROPRI) CONTRIBUTI AD ASSOCIAZIONI, ISTITUZIONI ED ENTI PER LA PROMOZIONE E LO SVILUPPO DEI SERVIZI E ATTIVITA' RIVOLTE AGLI ADOLESCENTI E GIOVANI (ARTT. 14, 43, 44, 47, COMMI 1, 2, 3, 4, 5, 6, 7, 8, 9, 10, 11, 12, 13, 14, 15, 16, 17, 18, 19, 20, 21, 22, 23, 24, 25, 26, 27, 28, 29, 30, 31, 32, 33, 34, 35, COMMA 2, 40, COMMI 4 E 6, 43, COMMA 3, 44, COMMA 3, LETT. B) E 47, COMMI 5, 6 E 7, L.R. 28 LUGLIO 2008, N.14).	591.165,54	674.248,81	58.592,00	315.575,99	0,00	305.689,21	0,00	256.982,99
2014	U7152	CONTRIBUTI AD ASSOCIAZIONI, ISTITUZIONI ED ENTI PER LA PROMOZIONE E LO SVILUPPO DEI SERVIZI E ATTIVITA' RIVOLTE AGLI ADOLESCENTI E GIOVANI (ARTT. 14, 43, 44, 47, COMMI 1, 2, 3, 4, 5, 6, 7, 8, 9, 10, 11, 12, 13, 14, 15, 16, 17, 18, 19, 20, 21, 22, 23, 24, 25, 26, 27, 28, 29, 30, 31, 32, 33, 34, 35, COMMA 2, 40, COMMI 4 E 6, 43, COMMA 3, 44, COMMA 3, LETT. B) E 47, COMMI 5, 6 E 7, L.R. 28 LUGLIO 2008, N.14).	330.174,52	0,00	48.198,57	0,00	0,00	0,00	280.975,99	0,00
2013	U7152	CONTRIBUTI AD ASSOCIAZIONI, ISTITUZIONI ED ENTI PER LA PROMOZIONE E LO SVILUPPO DEI SERVIZI E ATTIVITA' RIVOLTE AGLI ADOLESCENTI E GIOVANI (ARTT. 14, 43, 44, 47, COMMI 1, 2, 3, 4, 5, 6, 7, 8, 9, 10, 11, 12, 13, 14, 15, 16, 17, 18, 19, 20, 21, 22, 23, 24, 25, 26, 27, 28, 29, 30, 31, 32, 33, 34, 35, COMMA 2, 40, COMMI 4 E 6, 43, COMMA 3, 44, COMMA 3, LETT. B) E 47, COMMI 5, 6 E 7, L.R. 28 LUGLIO 2008, N.14).	271.885,50	0,00	227.362,57	0,00	0,00	0,00	2.022,93	0,00
2012	U7152	CONTRIBUTI AD ASSOCIAZIONI, ISTITUZIONI ED ENTI PER LA PROMOZIONE E LO SVILUPPO DEI SERVIZI E ATTIVITA' RIVOLTE AGLI ADOLESCENTI E GIOVANI (ARTT. 14, 43, 44, 47, COMMI 1, 2, 3, 4, 5, 6, 7, 8, 9, 10, 11, 12, 13, 14, 15, 16, 17, 18, 19, 20, 21, 22, 23, 24, 25, 26, 27, 28, 29, 30, 31, 32, 33, 34, 35, COMMA 2, 40, COMMI 4 E 6, 43, COMMA 3, 44, COMMA 3, LETT. B) E 47, COMMI 5, 6 E 7, L.R. 28 LUGLIO 2008, N.14).	46.167,50	0,00	32.806,50	0,00	0,00	0,00	0,00	13.361,00
		Direzione Generale: SANITA' E POLITICHE SOCIALI E PER L'INTERAZIONE								
		TOTALE UPB 1.6.5.2.27107	591.165,54	674.248,81	58.592,00	315.575,99	0,00	305.689,21	0,00	256.982,99
		TOTALE UPB 1.6.5.2.27104	164.000,00	164.000,00	98.400,00	164.000,00	0,00	55.600,00	0,00	55.600,00
		di cui competenza	164.000,00	164.000,00	98.400,00	164.000,00	0,00	55.600,00	0,00	55.600,00
		di cui Residui	0,00	0,00	0,00	0,00	0,00	0,00	0,00	0,00

PARTE I AREA DI INTERVENTO 6 FUNZIONE OBIETTIVO 5

375

REGIONE EMILIA-ROMAGNA

RENDICONTO GENERALE PER L'ESERCIZIO FINANZIARIO 2015

PARTE SPESA

ESERCIZIO	CAPITOLO	DESCRIZIONE DEL CAPITOLO	ANZA SPESARE (SPESA COMPENSA + R.R. PR. INIZIALI)	SPANZIAMENTO DI CASSA	PARCHEGGI IN CONTO CORRISPONDA E RESIDUI	INTERESSI ASSUNTI NELLA ESERCIZIO	RISORSE DI TERZIARI SOSTITUITI DA COMPETENZA	RISORSE DI PERMANENTI SOSTITUITI DA SPANZIAMENTI DI CASSA	ELIMINAZIONI DEI RESIDUI		RESIDUI PASSIVI DA RIFORMARE
									PER INSERIMENTO PER PERSECUZIONE	PER PERSECUZIONE	
		TOTALE CAPITOLI 071562	1.239.693,06	674.248,81	368.559,60	315.575,99	275.889,55	305.689,21	282.998,92	0,00	312.244,99
2015	071564	2.1.163.2.08.07 (CORRENTE OPERATIVA) (MEZZI PROPRI)	505.607,07	221.143,89	47.074,59	207.952,98	237.654,09	50.636,80	0,00	0,00	160.878,39
2014	071564	EDUCATIVE E DI AGGREGAZIONE A FAVORE DI	167.825,48	0,00	0,00	0,00	0,00	0,00	167.825,48	0,00	0,00
2013	071564	ADOLESCENTI E GIOVANI (ART. 14, 43, 44, 47, 48)	120.704,50	0,00	101.399,50	0,00	0,00	0,00	0,00	0,00	19.305,00
2012	071564	COMUNI 4, LETTERA A) E 6, L.R. 28 LUGLIO 2008, N. 14)	22.039,00	0,00	22.039,00	0,00	0,00	0,00	0,00	0,00	0,00
		TOTALE CAPITOLI 071564	816.170,05	221.143,89	170.507,09	207.952,98	237.654,09	50.636,80	167.825,48	0,00	180.183,39
2015	071568	1.2.153.2.08.07 (CORRENTE OPERATIVA) (MEZZI PROPRI)	0,00	0,00	0,00	0,00	0,00	0,00	0,00	0,00	0,00
		CONTRIBUTI A ENTI LOCALI PER ATTIVITA' EDUCATIVE E DI									
		INTERESSE (ART. 14, 43, 44, 47, COMMI 4, LETTERA A) E 6, L.R. 28 LUGLIO									
		2008, N.14)									
		DIREZIONE GENERALE: SANITA' E POLITICHE SOCIALI E PER									
		L'INTERESSE									
		TOTALE CAPITOLI 071568	0,00	0,00	0,00	0,00	0,00	0,00	0,00	0,00	0,00
UPB 1.6.5.2.27110		ATTIVITA' CULTURALI - CONTRIBUTI A ENTI E ASSOCIAZIONI E									
		PARTECIPAZIONI A SOCIETA' E ISTITUZIONI									
		TOTALE UPB 1.6.5.2. 27110	2.055.863,11	895.392,70	539.066,69	523.528,97	573.543,64	356.326,01	450.824,40	0,00	492.428,38
		di cui competenza	1.097.072,61	895.392,70	105.668,59	523.528,97	573.543,64	356.326,01	450.824,40	0,00	417.862,38
		di cui Residui	958.790,50	0,00	433.400,10	0,00	0,00	0,00	0,00	0,00	74.566,00
2015	070602	1.1.162.2.06.06 (CORRENTE OPERATIVA) (MEZZI PROPRI)	3.850.000,00	3.850.000,00	3.850.000,00	3.850.000,00	0,00	0,00	0,00	0,00	0,00
		CONTRIBUTO ANNUALE ALLA "FONDAZIONE ARGO TOSCANINI"									
		ALLO SCOPO DI FAVORIRE LA DIFFUSIONE DELLA CULTURA									
		MUSICALE (L.R. 10 APRILE 1995, N.27)									
		DIREZIONE GENERALE: CULTURA, FORMAZIONE E LAVORO									
		TOTALE CAPITOLI 070602	3.850.000,00	3.850.000,00	3.850.000,00	3.850.000,00	0,00	0,00	0,00	0,00	0,00
2015	070612	2.1.162.2.06.06 (CORRENTE OPERATIVA) (MEZZI PROPRI)	1.250.000,00	1.250.000,00	1.250.000,00	1.250.000,00	0,00	0,00	0,00	0,00	0,00
		CONTRIBUTO ANNUALE ALLA "FONDAZIONE NAZIONALE DELLA									
		DANZA" (ART. 4, COMMA 1, L.R. 31 MAGGIO 2002, N.10).									
		DIREZIONE GENERALE: CULTURA, FORMAZIONE E LAVORO									
		TOTALE CAPITOLI 070612	1.250.000,00	1.250.000,00	1.250.000,00	1.250.000,00	0,00	0,00	0,00	0,00	0,00
2015	070622	2.1.162.2.06.06 (CORRENTE OPERATIVA) (MEZZI PROPRI)	455.000,00	455.000,00	455.000,00	455.000,00	0,00	0,00	0,00	0,00	0,00
		CONTRIBUTO ANNUALE COMPENSI DELLA GIURIA ASSOCIATIVA									
		PER LA PARTECIPAZIONE ALLA ASSOCIAZIONE TEATRALE EMILIA-									
		ROMAGNA (ALTRI) (ART. 5, COMMA 1, L.R. 18 APRILE 1992,									
		DIREZIONE GENERALE: CULTURA, FORMAZIONE E LAVORO									
		TOTALE CAPITOLI 070622	455.000,00	455.000,00	455.000,00	455.000,00	0,00	0,00	0,00	0,00	0,00
2015	070628	2.1.162.2.06.06 (CORRENTE OPERATIVA) (MEZZI PROPRI)	2.000.000,00	2.000.000,00	2.000.000,00	2.000.000,00	0,00	0,00	0,00	0,00	0,00
		CONTRIBUTO ANNUALE ALLA FONDAZIONE "EMILIA-ROMAGNA"									
		(ART. 4, COMMA 1, L.R. 21 AGOSTO 2001, N.30)									
		DIREZIONE GENERALE: CULTURA, FORMAZIONE E LAVORO									
		TOTALE CAPITOLI 070628	2.000.000,00	2.000.000,00	2.000.000,00	2.000.000,00	0,00	0,00	0,00	0,00	0,00
2015	070631	2.1.162.2.06.06 (CORRENTE OPERATIVA) (MEZZI PROPRI)	0,00	0,00	0,00	0,00	0,00	0,00	0,00	0,00	0,00
		TOTALE CAPITOLI 070631	0,00	0,00	0,00	0,00	0,00	0,00	0,00	0,00	0,00
2015	070730	1.1.155.2.06.06 (CORRENTE OPERATIVA) (MEZZI PROPRI)	400.000,00	400.000,00	400.000,00	400.000,00	0,00	0,00	0,00	0,00	0,00
		FONDO PER IL FINANZIAMENTO DELL'ISTITUTO REGIONALE PER I									
		BENI ARTISTICI CULTURALI E NATURALI (L.R. 10 APRILE									
		1995, N.29).									
		DIREZIONE GENERALE: CULTURA, FORMAZIONE E LAVORO									
		TOTALE CAPITOLI 070730	400.000,00	400.000,00	400.000,00	400.000,00	0,00	0,00	0,00	0,00	0,00
2015	070884	1.1.162.2.06.06 (CORRENTE OPERATIVA) (MEZZI PROPRI)	25.000,00	25.000,00	25.000,00	25.000,00	0,00	0,00	0,00	0,00	0,00
		SPESSE DERIVANTI DALLA PARTECIPAZIONE ALLA "FONDAZIONE									
		MARCO BINGI" (ART. 21, L.R. 26 LUGLIO 2003, N.15).									
		DIREZIONE GENERALE: CULTURA, FORMAZIONE E LAVORO									
		TOTALE CAPITOLI 070884	25.000,00	25.000,00	25.000,00	25.000,00	0,00	0,00	0,00	0,00	0,00
2015	070887	1.1.162.2.06.06 (CORRENTE OPERATIVA) (MEZZI PROPRI)	0,00	0,00	0,00	0,00	0,00	0,00	0,00	0,00	0,00
		SPESSE DERIVANTI DALLA PARTECIPAZIONE, QUOTE SCIO									
		FONTANZONI, ALLA "FONDAZIONE COLLEGIO EUROPEO DI PARMA"									
		(ART. 36, L.R. 23 DICEMBRE 2004, N.27)									
		DIREZIONE GENERALE: CULTURA, FORMAZIONE E LAVORO									
		TOTALE CAPITOLI 070887	0,00	0,00	0,00	0,00	0,00	0,00	0,00	0,00	0,00
2015	070890	2.1.162.2.06.06 (CORRENTE OPERATIVA) (MEZZI PROPRI)	0,00	0,00	0,00	0,00	0,00	0,00	0,00	0,00	0,00
		CONTRIBUTI UNA TANTUM ALLA "FONDAZIONE NAZIONALE DELLA									
		PARTE I AREA DI INTERVENTO 6 FUNZIONE OBIETTIVO 5									

REGIONE EMILIA-ROMAGNA

RENDICONTO GENERALE PER L'ESERCIZIO FINANZIARIO 2015

PARTE SPESA

ESERCIZIO	CAPITOLO	DESCRIZIONE DEL CAPITOLO	ANASS SPESERATE (SPESA COMPENSA + R.R. PP. INIZIALI)	SPANDIMENTO DI CASSA	PAGAMENTI IN CONTRO COMPLESSIVA E RESIDUI	INTERESSI ASSUNTI NELLA SPESA	RISORSE DI IMPEGNO STATI E IMPEGNI DI SPESA	RISORSE DI IMPEGNO STATI E IMPEGNI DI SPESA	PER IMPEGNI STATI E IMPEGNI DI SPESA	ELIMINAZIONI DEI RESIDUI PER PERSECUZIONE	RESIDUI PASSIVI DA RIFORMARE
		DANZA * (ART. 4, COMMA 2, L.R. 31 MAGGIO 2002, N.10)									
		Direzione Generale: CULTURA, FORMAZIONE E LAVORO									
		TOTALE CAPITOLO 070890	0,00	0,00	0,00	0,00	0,00	0,00	0,00	0,00	0,00
2015	070892	1.1.162.2.06.06 (CORRENTE OPERATIVA) (MEZZI PROPRI)	50.000,00	50.000,00	50.000,00	50.000,00	50.000,00	50.000,00	50.000,00	50.000,00	50.000,00
		SPESA DERIVANTI DALLA PARTECIPAZIONE QUOTE SOCIO (ART. 26, L.R. 25 LUGLIO 2013, N.97)									
		Direzione Generale: CULTURA, FORMAZIONE E LAVORO									
		TOTALE CAPITOLO 070892	50.000,00	50.000,00	50.000,00	50.000,00	50.000,00	50.000,00	50.000,00	50.000,00	50.000,00
		TOTALE UPB 1.6.5.2.27110	8.030.000,00	8.030.000,00	8.030.000,00	8.030.000,00	8.030.000,00	8.030.000,00	8.030.000,00	8.030.000,00	8.030.000,00
		di cui Competenza	8.030.000,00	8.030.000,00	8.030.000,00	8.030.000,00	8.030.000,00	8.030.000,00	8.030.000,00	8.030.000,00	8.030.000,00
		di cui Residui	0,00	0,00	0,00	0,00	0,00	0,00	0,00	0,00	0,00
UPB 1.6.5.2.27115		ACCORDO DI PROGRAMMA IN MATERIA DI POLITICHE GIOVANNILI E ATTIVITA' SPORTIVE - RISORSE STATALI									
2015	070910	2.1.152.2.06.06 (CORRENTE OPERATIVA) (MEZZI STATO)	0,00	0,00	0,00	0,00	0,00	0,00	0,00	0,00	0,00
		CONTRIBUTI AGLI B.E.L.L. PER LE AZIONI DI CUI ALL'ACCORDO DI PROGRAMMA QUINDI IN MATERIA DI POLITICHE GIOVANNILI E ATTIVITA' SPORTIVE - RISORSE STATALI DELLA REGIONE EMILIA-ROMAGNA (ART. 26, L.R. 25 LUGLIO 2013, N.97)									
		DIREZIONE GENERALE: CULTURA, FORMAZIONE E LAVORO									
		TOTALE CAPITOLO 070910	0,00	0,00	0,00	0,00	0,00	0,00	0,00	0,00	0,00
2015	070913	2.1.152.2.06.06 (CORRENTE OPERATIVA) (MEZZI STATO)	423.116,93	258.311,69	0,00	18.311,69	404.805,24	258.311,69	0,00	0,00	18.311,69
		CONTRIBUTI AGLI B.E.L.L. PER LA REALIZZAZIONE DEL PROGETTO GIOVANNI EVOLUTI E CONSAPVOLTI - SPREZI DI AGGREGAZIONE GIOVANNILE: LA RETE DELLA COMUNICAZIONE, LA CITTADINANZA ATTIVA E IL PROTAGONISMO (ART. 19, COMMA 2, D.L. 4 AGOSTO 2006, N. 163) - REGIONE EMILIA-ROMAGNA (ART. 26, L.R. 25 LUGLIO 2013, N.97)									
		MODIFICAZIONI, DALL'ART. 1 DELLA LEGGE 4 AGOSTO 2006, N. 248; INTERSA TRA GOVERNO E REGIONI DEL 10 LUGLIO 2014; NOTE: NUOVA ISTITUZIONE									
		Direzione Generale: CULTURA, FORMAZIONE E LAVORO									
		TOTALE CAPITOLO 070913	423.116,93	258.311,69	0,00	18.311,69	404.805,24	258.311,69	0,00	0,00	18.311,69
2015	070914	2.1.152.2.06.06 (CORRENTE OPERATIVA) (MEZZI STATO)	235.474,86	235.474,86	0,00	235.474,86	0,00	235.474,86	0,00	0,00	235.474,86
		SISTEMA INFORMATICO REGIONALE "A" AZIONI PER LO SVILUPPO CITTADINANZA RESPONSABILE SUI TERRITORI REGIONALI" (VALORIZZAZIONE DELLE RESPONSABILITA' LA CARTA GIOVANI E LE RESPONSABILITA' REGIONALI) - SPREZI DI AGGREGAZIONE GIOVANNILE SU TERRITORIO REGIONALE. DI CUI ALL'ACCORDO IN MATERIA DI POLITICHE GIOVANNILI - GEO 2 - GIOVANNI EVOLUTI E CONSAPVOLTI (ART. 19, COMMA 2, D.L. 4 AGOSTO 2006, N. 163) - REGIONE EMILIA-ROMAGNA (ART. 26, L.R. 25 LUGLIO 2013, N.97)									
		MODIFICAZIONI, DALL'ART. 21 DELLA LEGGE 4 AGOSTO 2006, N. 248; INTERSA TRA GOVERNO E REGIONI DEL 10 LUGLIO 2014; DECRETO DEL 10 MARZO 2015) - MEZZI STATALI									
		Direzione Generale: CULTURA, FORMAZIONE E LAVORO									
		TOTALE CAPITOLO 070914	470.949,72	235.474,86	150.000,00	235.474,86	0,00	85.474,86	235.474,86	0,00	85.474,86
2015	070915	2.1.162.2.06.06 (CORRENTE OPERATIVA) (MEZZI STATO)	80.000,00	8.000,00	0,00	8.000,00	72.000,00	8.000,00	0,00	0,00	8.000,00
		CONTRIBUTI AD ASSOCIAZIONI E ISTITUZIONI PRIVATE SENZA FINE DI LUCRO PER L'INTERVENTO PRIVATO SENZA CARATTERE DI INTERVENTO PUBBLICO (ART. 19, COMMA 2, D.L. 223/2006 CONVERTITO O MODIFICAZIONI, DALL'ART. 21 DELLA LEGGE 4 AGOSTO 2006, N. 248; INTERSA TRA GOVERNO E REGIONI DEL 10 LUGLIO 2014; DECRETO DEL 10 MARZO 2015) - MEZZI STATALI									
		NOTE: NUOVA ISTITUZIONE									
		Direzione Generale: CULTURA, FORMAZIONE E LAVORO									
		TOTALE CAPITOLO 070915	80.000,00	8.000,00	0,00	8.000,00	72.000,00	8.000,00	0,00	0,00	8.000,00

REGIONE EMILIA-ROMAGNA

RENDICONTO GENERALE PER L'ESERCIZIO FINANZIARIO 2015 PARTE SPESA

ESERCIZIO	CAPITOLO	DESCRIZIONE DEL CAPITOLO	ANASA SPESA IN SPESA COMPENSA + RR. PP. INIZIALI	SPANZIAMENTO DI CASSA	PARLAmenti IN CONTO competenza e RESIDUI	IMPEGNI ASSUMI NEI SERVIZI	RESIDUI SU STATI DI COMPETENZA	RESIDUI SU STATI DI CASSA	ELIMINAZIONI DEI RESIDUI PER INDEBITAMENTO, PER PERIZIONE RIMBORSATIVE	RESIDUI PASSIVE DA RIPORTARE
-----------	----------	--------------------------	--	-----------------------	--	----------------------------	--------------------------------	---------------------------	--	------------------------------

Direzioe Generale: CULTURA, FORMAZIONE E LAVORO			TOTALE CAPITOLO UT0916								
2015	UT0918	2.1.142.2.06.06 (CORRENTE OPERATIVA) (MEZZI STATO)	0,00	0,00	0,00	0,00	0,00	0,00	0,00	0,00	0,00
Direzioe Generale: CULTURA, FORMAZIONE E LAVORO			TOTALE CAPITOLO UT0916								
2015	UT0944	2.1.152.2.06.06 (CORRENTE OPERATIVA) (MEZZI STATO)	0,00	0,00	0,00	0,00	0,00	0,00	0,00	0,00	0,00
2014	UT0944	2.1.152.2.06.06 (CORRENTE OPERATIVA) (MEZZI STATO)	193.000,00	0,00	96.500,00	0,00	96.500,00	0,00	96.500,00	0,00	0,00

Direzioe Generale: CULTURA, FORMAZIONE E LAVORO			TOTALE CAPITOLO UT0944								
2015	UT0946	2.1.162.2.06.06 (CORRENTE OPERATIVA) (MEZZI STATO)	289.500,00	96.500,00	96.500,00	0,00	96.500,00	0,00	96.500,00	0,00	0,00
2014	UT0946	2.1.162.2.06.06 (CORRENTE OPERATIVA) (MEZZI STATO)	40.530,06	0,00	20.265,03	0,00	20.265,03	0,00	20.265,03	0,00	0,00

Direzioe Generale: CULTURA, FORMAZIONE E LAVORO			TOTALE CAPITOLO UT0946								
2015	UT0833	2.1.155.2.06.06 (CORRENTE OPERATIVA) (MEZZI PROPRI)	3.000.000,00	3.200.000,00	3.000.000,00	0,00	3.000.000,00	0,00	3.000.000,00	0,00	0,00
2014	UT0833	2.1.155.2.06.06 (CORRENTE OPERATIVA) (MEZZI PROPRI)	200.000,00	0,00	200.000,00	0,00	200.000,00	0,00	200.000,00	0,00	0,00
Direzioe Generale: CULTURA, FORMAZIONE E LAVORO			TOTALE CAPITOLO UT0833								
2015	UT0833	2.1.155.2.06.06 (CORRENTE OPERATIVA) (MEZZI PROPRI)	3.200.000,00	3.200.000,00	3.000.000,00	0,00	3.000.000,00	0,00	3.000.000,00	0,00	0,00
2014	UT0833	2.1.155.2.06.06 (CORRENTE OPERATIVA) (MEZZI PROPRI)	200.000,00	0,00	200.000,00	0,00	200.000,00	0,00	200.000,00	0,00	0,00
Direzioe Generale: CULTURA, FORMAZIONE E LAVORO			TOTALE CAPITOLO UT0833								
2015	UT0941	2.1.235.3.06.06 (INVESTIMENTO C.A.P.) (MEZZI PROPRI)	30.000,00	114.900,00	30.000,00	0,00	30.000,00	0,00	30.000,00	0,00	0,00
2014	UT0941	2.1.235.3.06.06 (INVESTIMENTO C.A.P.) (MEZZI PROPRI)	283.000,00	0,00	0,00	0,00	0,00	0,00	0,00	0,00	283.000,00
Direzioe Generale: CULTURA, FORMAZIONE E LAVORO			TOTALE CAPITOLO UT0941								
2015	UT0943	2.1.220.3.06.06 (INVESTIMENTO C.A.P.) (MEZZI PROPRI)	0,00	0,00	0,00	0,00	0,00	0,00	0,00	0,00	0,00
2014	UT0943	2.1.220.3.06.06 (INVESTIMENTO C.A.P.) (MEZZI PROPRI)	0,00	0,00	0,00	0,00	0,00	0,00	0,00	0,00	0,00

PARTE I AREA DI INTERVENTO 6 FUNZIONE OBIETTIVO 5

378

SPESA DI INVESTIMENTO IN CAPITALE

UPB 1.6.5.3.27300

TOTALE UPB 1.6.5.2. 27115

TOTALE SPESA CORRENTE OPERATIVE

di cui Competenza

di cui Residui

TOTALE SPESA CORRENTE OPERATIVE

di cui Competenza

di cui Residui

REGIONE EMILIA-ROMAGNA		RENDICONTO GENERALE PER L'ESERCIZIO FINANZIARIO 2015												PARTE SPESA							
ESERCIZIO	CAPITOLO	DESCRIZIONE DEL CAPITOLO	MASSA SPENDIBILE (SPESA COMPENSA + R.R. PP. INIZIALI)	SPANDIMENTO DI CASSA	PAGAMENTI IN CONTO CORRENTE E RESIDUI	IMPEGNI ASSUMI NELLA ESERCIZIO	RISORSE DI TERRENI SOSTITUITI DA COMPETENZA	RISORSE DI IMPIANTI SOSTITUITI DA COMPETENZA	RISORSE DI STATO SOSTITUITI DA COMPETENZA	PER IMPEGNI ASSUMI NELLA ESERCIZIO	PER IMPEGNI ASSUMI NELLA ESERCIZIO	PER IMPEGNI ASSUMI NELLA ESERCIZIO	PER IMPEGNI ASSUMI NELLA ESERCIZIO	PER IMPEGNI ASSUMI NELLA ESERCIZIO	PER IMPEGNI ASSUMI NELLA ESERCIZIO	PER IMPEGNI ASSUMI NELLA ESERCIZIO	PER IMPEGNI ASSUMI NELLA ESERCIZIO	PER IMPEGNI ASSUMI NELLA ESERCIZIO			
																			2015	2015	2015
2015	070545	ATTIVITA' CULTURALI NONCHE' PER L'ACQUISTO DI ATTREZZATURE DESTINATE ALLE MEDESIME ATTIVITA' (ART. 4 BIS, COMMA 1, L.R. 22 AGOSTO 1994, N. 37). Direzionale Generale: CULTURA, FORMAZIONE E LAVORO TOTALE CAPITOLO 070545	0,00	0,00	0,00	0,00	0,00	0,00	0,00	0,00	0,00	0,00	0,00	0,00	0,00	0,00	0,00	0,00	0,00		
2015	070545	2.1.233.3.06.06 (INVESTIMENTO C.A.P.) (MEZZI PROPRI) CONTRIBUTI AD AMMINISTRAZIONI PUBBLICHE PER LA REALIZZAZIONE, L'ADEGUAMENTO E L'INNOVAZIONE TECNOLOGICA DEI SERVIZI CULTURALI, DESTINATI ALLA REALIZZAZIONE DI ATTIVITA' (ART. 4 BIS, COMMA 1 E ART. 9, COMMA 6, L.R. 22 AGOSTO 1994, N. 37) Direzionale Generale: CULTURA, FORMAZIONE E LAVORO TOTALE CAPITOLO 070545	0,00	0,00	0,00	0,00	0,00	0,00	0,00	0,00	0,00	0,00	0,00	0,00	0,00	0,00	0,00	0,00	0,00	0,00	
2015	070580	2.1.232.3.06.06 (INVESTIMENTO C.A.P.) (MEZZI PROPRI) CONTRIBUTI IN CONTO CAPITALE A ENTI LOCALI PER L'ACQUISIZIONE DI BENI CULTURALI DI PARTICOLARE INTERESSE PER LA VALORIZZAZIONE E LA GESTIONE (CUP) (PUNTA PREVISI NEL DOCUMENTO UNICO DI PROGRAMMAZIONE (DUP)) Direzionale Generale: CULTURA, FORMAZIONE E LAVORO TOTALE CAPITOLO 070580	0,00	0,00	0,00	0,00	0,00	0,00	0,00	0,00	0,00	0,00	0,00	0,00	0,00	0,00	0,00	0,00	0,00	0,00	0,00
2015	070619	2.1.242.3.06.06 (INVESTIMENTO C.A.P.) (MEZZI PROPRI) CONFERIMENTO DI QUOTE PER LA PARTECIPAZIONE AL CAPITALE DI SOCIETA' PER LA REALIZZAZIONE DI ATTIVITA' CULTURALI (ART. 5, COMMA 3, L.R. 18 APRILE 1992, N. 20). Direzionale Generale: CULTURA, FORMAZIONE E LAVORO TOTALE CAPITOLO 070619	0,00	0,00	0,00	0,00	0,00	0,00	0,00	0,00	0,00	0,00	0,00	0,00	0,00	0,00	0,00	0,00	0,00	0,00	0,00
2015	070678	2.1.232.3.06.06 (INVESTIMENTO C.A.P.) (MEZZI PROPRI) FONDO UNICO REGIONALE PER LE ATTIVITA' NEL SETTORE DELLO SPETTACOLO: CONTRIBUTI AGLI ENTI LOCALI E AD ALTRI ENTI DELLE AMMINISTRAZIONI LOCALI PER INVESTIMENTI (ART. 4, COMMA 2 L.R. 5 LUGLIO 1999, N.13). Direzionale Generale: CULTURA, FORMAZIONE E LAVORO TOTALE CAPITOLO 070678	662.780,20	900.721,32	390.017,32	662.587,00	193,20	114.704,00	114.704,00	0,00	0,00	0,00	0,00	0,00	0,00	0,00	0,00	0,00	0,00	272.569,68	
2015	070678	2.1.233.3.06.06 (INVESTIMENTO C.A.P.) (MEZZI PROPRI) ASSEGNAZIONI ALL'IRANCI DI CONTRIBUTI IN CONTO CAPITALE, IN MATERIA DI MUSEI E BIBLIOTECHE, PER LE ATTIVITA' DI CULT. ALI. (ART. 7, COMMA 5, LETT. A), B), C) E D) (L.R. 24 MARZO 2000, N.18). Direzionale Generale: CULTURA, FORMAZIONE E LAVORO TOTALE CAPITOLO 070678	57.000,00	972.749,16	91.800,00	562.849,16	0,00	562.849,16	562.849,16	0,00	0,00	0,00	0,00	0,00	0,00	0,00	0,00	0,00	0,00	45.600,00	
2014	070678	2.1.233.3.06.06 (INVESTIMENTO C.A.P.) (MEZZI PROPRI) ASSEGNAZIONI ALLE PROVINCE DI CONTRIBUTI IN CONTO CAPITALE, IN MATERIA DI MUSEI E BIBLIOTECHE, PER LE ATTIVITA' DI CULT. ALI. (ART. 7, COMMA 5, LETT. A) E B) E C) E D) (L.R. 24 MARZO 2000, N.18). Direzionale Generale: CULTURA, FORMAZIONE E LAVORO TOTALE CAPITOLO 070678	316.641,00	972.749,16	240.000,00	313.824,16	0,00	313.824,16	313.824,16	0,00	0,00	0,00	0,00	0,00	0,00	0,00	0,00	0,00	0,00	28.100,00	
2013	070678	2.1.233.3.06.06 (INVESTIMENTO C.A.P.) (MEZZI PROPRI) ASSEGNAZIONI ALLE PROVINCE DI CONTRIBUTI IN CONTO CAPITALE, IN MATERIA DI MUSEI E BIBLIOTECHE, PER LE ATTIVITA' DI CULT. ALI. (ART. 7, COMMA 5, LETT. A) E B) E C) E D) (L.R. 24 MARZO 2000, N.18). Direzionale Generale: CULTURA, FORMAZIONE E LAVORO TOTALE CAPITOLO 070678	156.000,00	972.749,16	156.000,00	313.824,16	0,00	562.849,16	562.849,16	0,00	0,00	0,00	0,00	0,00	0,00	0,00	0,00	0,00	0,00	784.624,16	
2012	070720	2.1.233.3.06.06 (INVESTIMENTO C.A.P.) (MEZZI PROPRI) ASSEGNAZIONI ALLE PROVINCE DI CONTRIBUTI IN CONTO CAPITALE, IN MATERIA DI MUSEI E BIBLIOTECHE, PER LE ATTIVITA' DI CULT. ALI. (ART. 7, COMMA 5, LETT. A) E B) E C) E D) (L.R. 24 MARZO 2000, N.18). Direzionale Generale: CULTURA, FORMAZIONE E LAVORO TOTALE CAPITOLO 070720	382.475,88	559.775,88	336.875,88	382.475,88	0,00	80.761,84	80.761,84	0,00	0,00	0,00	0,00	0,00	0,00	0,00	0,00	0,00	0,00	73.700,00	
2012	070725	2.1.233.3.06.06 (INVESTIMENTO C.A.P.) (MEZZI PROPRI) ASSEGNAZIONI ALLE PROVINCE DI CONTRIBUTI IN CONTO CAPITALE, IN MATERIA DI MUSEI E BIBLIOTECHE, PER LE ATTIVITA' DI CULT. ALI. (ART. 7, COMMA 5, LETT. A) E B) E C) E D) (L.R. 24 MARZO 2000, N.18). Direzionale Generale: CULTURA, FORMAZIONE E LAVORO TOTALE CAPITOLO 070725	177.300,00	559.775,88	142.138,16	382.475,88	0,00	80.761,84	80.761,84	0,00	0,00	0,00	0,00	0,00	0,00	0,00	0,00	0,00	0,00	45.600,00	
2012	070725	2.1.233.3.06.06 (INVESTIMENTO C.A.P.) (MEZZI PROPRI) ASSEGNAZIONI ALLE PROVINCE DI CONTRIBUTI IN CONTO CAPITALE, IN MATERIA DI MUSEI E BIBLIOTECHE, PER LE ATTIVITA' DI CULT. ALI. (ART. 7, COMMA 5, LETT. A) E B) E C) E D) (L.R. 24 MARZO 2000, N.18). Direzionale Generale: CULTURA, FORMAZIONE E LAVORO TOTALE CAPITOLO 070725	382.475,88	559.775,88	336.875,88	382.475,88	0,00	80.761,84	80.761,84	0,00	0,00	0,00	0,00	0,00	0,00	0,00	0,00	0,00	0,00	28.100,00	
2015	070730	2.1.210.3.06.06 (INVESTIMENTO C.A.P.) (MEZZI PROPRI) VALORIZZAZIONE DI BENI E ISTITUTI CULTURALI DI PARTICOLARE RILEVANZA (ART.3, COMMA 1, LETT. B), L.R. 24 MARZO 2000, N.18). Direzionale Generale: CULTURA, FORMAZIONE E LAVORO TOTALE CAPITOLO 070730	0,00	0,00	0,00	0,00	0,00	0,00	0,00	0,00	0,00	0,00	0,00	0,00	0,00	0,00	0,00	0,00	0,00	0,00	
2015	070730	2.1.232.3.06.06 (INVESTIMENTO C.A.P.) (MEZZI PROPRI) CONTRIBUTI IN CONTO CAPITALE A ENTI DELLE AMMINISTRAZIONI LOCALI PER LA COSTRUZIONE, IL MANTENIMENTO, L'AMBIENTAMENTO E LA GESTIONE DI MUSEI, BIBLIOTECHE, ARCHIVI, SPAZII CULTURALI NONCHE' PER INTERVENTI DI MIGLIORAMENTO DELLA FRUIBILITA' DEGLI STESSI IMMOBILI E PER LA VALORIZZAZIONE DI COMPLESSI MONUMENTALI COMPRESA LA GESTIONE DEI BENI CULTURALI (ART. 4 BIS, COMMA 1 E ART. 9, COMMA 6, L.R. 22 AGOSTO 1994, N. 37) Direzionale Generale: CULTURA, FORMAZIONE E LAVORO TOTALE CAPITOLO 070730	3.259.721,24	2.548.146,36	1.704.931,36	1.388.887,04	193,20	843.215,00	843.215,00	0,00	0,00	0,00	0,00	0,00	0,00	0,00	0,00	0,00	0,00	1.470.893,84	
2015	070730	2.1.232.3.06.06 (INVESTIMENTO C.A.P.) (MEZZI PROPRI) CONTRIBUTI IN CONTO CAPITALE A ENTI DELLE AMMINISTRAZIONI LOCALI PER LA COSTRUZIONE, IL MANTENIMENTO, L'AMBIENTAMENTO E LA GESTIONE DI MUSEI, BIBLIOTECHE, ARCHIVI, SPAZII CULTURALI NONCHE' PER INTERVENTI DI MIGLIORAMENTO DELLA FRUIBILITA' DEGLI STESSI IMMOBILI E PER LA VALORIZZAZIONE DI COMPLESSI MONUMENTALI COMPRESA LA GESTIONE DEI BENI CULTURALI (ART. 4 BIS, COMMA 1 E ART. 9, COMMA 6, L.R. 22 AGOSTO 1994, N. 37) Direzionale Generale: CULTURA, FORMAZIONE E LAVORO TOTALE CAPITOLO 070730	1.389.080,24	2.548.146,36	839.293,20	1.388.887,04	193,20	843.215,00	843.215,00	0,00	0,00	0,00	0,00	0,00	0,00	0,00	0,00	0,00	0,00	549.593,84	
2014	070715	2.1.232.3.06.06 (INVESTIMENTO C.A.P.) (MEZZI PROPRI) CONTRIBUTI IN CONTO CAPITALE A ENTI DELLE AMMINISTRAZIONI LOCALI PER LA COSTRUZIONE, IL MANTENIMENTO, L'AMBIENTAMENTO E LA GESTIONE DI MUSEI, BIBLIOTECHE, ARCHIVI, SPAZII CULTURALI NONCHE' PER INTERVENTI DI MIGLIORAMENTO DELLA FRUIBILITA' DEGLI STESSI IMMOBILI E PER LA VALORIZZAZIONE DI COMPLESSI MONUMENTALI COMPRESA LA GESTIONE DEI BENI CULTURALI (ART. 4 BIS, COMMA 1 E ART. 9, COMMA 6, L.R. 22 AGOSTO 1994, N. 37) Direzionale Generale: CULTURA, FORMAZIONE E LAVORO TOTALE CAPITOLO 070715	1.870.641,00	0,00	865.638,16	0,00	0,00	0,00	0,00	0,00	0,00	0,00	0,00	0,00	0,00	0,00	0,00	0,00	0,00	500.000,00	
2013	070715	2.1.232.3.06.06 (INVESTIMENTO C.A.P.) (MEZZI PROPRI) CONTRIBUTI IN CONTO CAPITALE A ENTI DELLE AMMINISTRAZIONI LOCALI PER LA COSTRUZIONE, IL MANTENIMENTO, L'AMBIENTAMENTO E LA GESTIONE DI MUSEI, BIBLIOTECHE, ARCHIVI, SPAZII CULTURALI NONCHE' PER INTERVENTI DI MIGLIORAMENTO DELLA FRUIBILITA' DEGLI STESSI IMMOBILI E PER LA VALORIZZAZIONE DI COMPLESSI MONUMENTALI COMPRESA LA GESTIONE DEI BENI CULTURALI (ART. 4 BIS, COMMA 1 E ART. 9, COMMA 6, L.R. 22 AGOSTO 1994, N. 37) Direzionale Generale: CULTURA, FORMAZIONE E LAVORO TOTALE CAPITOLO 070715	104.586,68	0,00	50.986,59	0,00	0,00	0,00	0,00	0,00	0,00	0,00	0,00	0,00	0,00	0,00	0,00	0,00	0,00	51.070,09	
PARTE I AREA DI INTERVENTO 6 FUNZIONE OBIETTIVO 5			2.588.140,00	1.370.042,00	328.163,04	717.724,68	1.206.048,64	1.041.878,96	2.310,00	0,00	0,00	0,00	0,00	0,00	0,00	0,00	0,00	0,00	0,00	1.051.618,32	

REGIONE EMILIA-ROMAGNA

RENDICONTO GENERALE PER L'ESERCIZIO FINANZIARIO 2015 PARTE SPESA

ESERCIZIO	CAPITOLO	DESCRIZIONE DEL CAPITOLO	ANNA SPENDIBILE (SPESA COMPENSA + R.R. PP. INIZIALI)	SPANZIAMENTO DI CASSA	PARCOURT IN CONTROCOMPENSA E RESIDUI	INDEBITAMENTI NEI RIFERITI	RISORSE DI TIPO STRUTTURALE DI COMPETENZA	RISORSE DI TIPO STRUTTURALE DI COMPETENZA	RISORSE DI TIPO STRUTTURALE DI CASSA	ELIMINAZIONI DEI RESIDUI PER INNESTIVAZIONE PER PENALIZZAZIONE		RESIDUI PASSIVI DA INNESTIVAZIONE
										PER INNESTIVAZIONE PER PENALIZZAZIONE	PER PENALIZZAZIONE	
2015	071572	2.1.232.3.06.06 (INVESTIMENTO CAP.) (MEZZI PROPRI) CONTRIBUITI A BE.LL. PER LA CREAZIONE, LA RISTRUTTURAZIONE, L'ADEGUAMENTO E LA DOTAZIONE DEI SERVIZI RIVOLTI AI GIOVANI (ART. 47, COMMA 2 E 3, L. N. 44, COMMA 3, LETT. A) E 47, COMMA 5, 7 E 9, L. R. 28 LUGLIO 2009, N.14 E L. 328/00) - MEZZI STRUTTURALI	963.186,97	801.806,60	376.503,50	683.396,01	279.790,96	336.229,50	0,00	311,75	0,00	306.892,51
2013	071572	2.1.232.3.06.06 (INVESTIMENTO CAP.) (MEZZI PROPRI) CONTRIBUITI A BE.LL. PER LA CREAZIONE, LA RISTRUTTURAZIONE, L'ADEGUAMENTO E LA DOTAZIONE DEI SERVIZI RIVOLTI AI GIOVANI (ART. 47, COMMA 2 E 3, L. N. 44, COMMA 3, LETT. A) E 47, COMMA 5, 7 E 9, L. R. 28 LUGLIO 2009, N.14 E L. 328/00) - MEZZI STRUTTURALI	89.389,35	0,00	89.073,60	0,00	0,00	0,00	0,00	311,75	0,00	0,00
		TOTALE CAPITOLO 071572	1.052.576,32	801.806,60	465.577,10	683.396,01	279.790,96	336.229,50	0,00	311,75	0,00	306.892,51
2015	071574	2.1.232.3.06.06 (INVESTIMENTO CAP.) (MEZZI STRUTTURALI) CONTRIBUTI A ENTI LOCALI PER LA CREAZIONE, LA RISTRUTTURAZIONE E L'ADEGUAMENTO DI STRUTTURE DESTINATE AD ATTIVITA' RIVOLTE AI GIOVANI (ART. 47, COMMA 1 E 2, L. N. 44, COMMA 3, LETT. A) E 47, COMMA 5, 7 E 9, L. R. 28 LUGLIO 2009, N.14 E L. 328/00) - MEZZI STRUTTURALI	78.532,70	78.532,70	0,00	52.277,94	26.254,76	78.532,70	0,00	0,00	0,00	52.277,94
		TOTALE UPB 1.6.5.3. 27542	1.052.576,32	801.806,60	465.577,10	683.396,01	279.790,96	336.229,50	0,00	311,75	0,00	306.892,51
		di cui competenza	883.186,97	801.806,60	352.023,20	633.396,01	279.790,96	336.229,50	0,00	311,75	0,00	306.892,51
		di cui Residui	89.389,35	0,00	89.073,60	0,00	0,00	0,00	0,00	0,00	0,00	0,00
		TOTALE SPESA DI INVESTIMENTO IN CAPITALE	19.701.621,43	8.801.606,67	2.011.914,43	4.593.246,90	11.214.555,79	4.880.288,71	172.666,59	0,00	4.363.081,09	1.781.748,62
		di cui Residui	3.893.818,74	0,00	1.939.403,53	0,00	0,00	0,00	0,00	0,00	0,00	1.781.748,62
		TOTALE Funzione Olettivo 5	60.130.998,57	44.370.423,28	30.313.698,22	34.425.061,95	16.516.998,46	14.050.731,06	1.715.968,43	0,00	11.577.433,46	9.178.021,08
		di cui Competenza	50.942.060,41	44.370.423,28	25.247.040,87	34.425.061,95	16.516.998,46	14.050.731,06	1.715.968,43	0,00	9.178.021,08	2.399.412,38
		di cui Residui	9.188.938,16	0,00	5.072.657,35	0,00	0,00	0,00	0,00	0,00	0,00	0,00
Funz. Olettivo 6		PROMOZIONE DELLO SPORT E DELLE ATTIVITA' RICREATIVE										
Funz. Olettivo 6		SPESA CORRENTI OPERATIVE										
UPB 1.6.6.2.28100		PROMOZIONE DELLO SPORT E DELLE ATTIVITA' RICREATIVE										
2015	078716	2.1.162.2.08.09 (CORRENTE OPERATIVA) (MEZZI PROPRI) CONTRIBUTI A SOGGETTI PRIVATI, FEDERAZIONI SPORTIVE RICONOSCIUTE DAL CONI ED ASSOCIAZIONI ISCRITTE ALL'ALBO 34/02 PER ATTIVITA' AMMINISTRATIVE, SPERIMENTALI E MANIFESTAZIONI SPORTIVE DI PARTICOLARE VALENZA (A RT. 2, COMMA 4, LETT. A) L. R. 25 FEBBRAIO 2000, N.13).	517.540,83	350.000,00	0,00	486.512,83	31.028,00	350.000,00	0,00	0,00	0,00	486.512,83
		TOTALE CAPITOLO 078716	517.540,83	350.000,00	0,00	486.512,83	31.028,00	350.000,00	0,00	0,00	0,00	486.512,83
2015	078718	2.1.153.2.08.09 (CORRENTE OPERATIVA) (MEZZI PROPRI) CONTRIBUTI A ENTI DELLE AMMINISTRAZIONI LOCALI PER ATTIVITA', INIZIATIVE SPERIMENTALI E MANIFESTAZIONI SPORTIVE DI PARTICOLARE VALENZA (ART. 2, COMMA 4, LETT. A) L. R. 25 FEBBRAIO 2000, N.13).	384.763,17	490.000,00	0,00	258.131,17	126.632,00	340.000,00	0,00	0,00	0,00	258.131,17
2014	078718	2.1.153.2.08.09 (CORRENTE OPERATIVA) (MEZZI PROPRI) CONTRIBUTI A ENTI DELLE AMMINISTRAZIONI LOCALI PER ATTIVITA', INIZIATIVE SPERIMENTALI E MANIFESTAZIONI SPORTIVE DI PARTICOLARE VALENZA (ART. 2, COMMA 4, LETT. A) L. R. 25 FEBBRAIO 2000, N.13).	150.000,00	0,00	75.000,00	0,00	0,00	0,00	0,00	0,00	0,00	75.000,00
2013	078718	2.1.153.2.08.09 (CORRENTE OPERATIVA) (MEZZI PROPRI) CONTRIBUTI A ENTI DELLE AMMINISTRAZIONI LOCALI PER ATTIVITA', INIZIATIVE SPERIMENTALI E MANIFESTAZIONI SPORTIVE DI PARTICOLARE VALENZA (ART. 2, COMMA 4, LETT. A) L. R. 25 FEBBRAIO 2000, N.13).	75.000,00	0,00	75.000,00	0,00	0,00	0,00	0,00	0,00	0,00	75.000,00
		TOTALE CAPITOLO 078718	609.763,17	490.000,00	150.000,00	258.131,17	126.632,00	340.000,00	0,00	0,00	0,00	333.131,17
2015	078722	2.1.162.2.08.09 (CORRENTE OPERATIVA) (MEZZI PROPRI) CONTRIBUTI AD ASSOCIAZIONI REGIONALI SPORTIVE E RICREATIVE ISCRITTE NEL REGISTRO REGIONALE DI PROMOZIONE ORGANIZZAZIONE DELL'ASSOCIATISMO SPORTIVO E RICREATIVO (ART. 11, COMMA 1, L. R. 25 FEBBRAIO 2000, N.13).	320.000,00	224.000,00	60.200,00	200.000,00	120.000,00	163.800,00	0,00	0,00	0,00	139.800,00
2014	078722	2.1.162.2.08.09 (CORRENTE OPERATIVA) (MEZZI PROPRI) CONTRIBUTI AD ASSOCIAZIONI REGIONALI SPORTIVE E RICREATIVE ISCRITTE NEL REGISTRO REGIONALE DI PROMOZIONE ORGANIZZAZIONE DELL'ASSOCIATISMO SPORTIVO E RICREATIVO (ART. 11, COMMA 1, L. R. 25 FEBBRAIO 2000, N.13).	120.000,00	0,00	0,00	0,00	0,00	0,00	0,00	0,00	0,00	0,00
		TOTALE CAPITOLO 078722	440.000,00	224.000,00	60.200,00	200.000,00	120.000,00	163.800,00	0,00	0,00	0,00	139.800,00
2015	078726	2.1.141.2.08.09 (CORRENTE OPERATIVA) (MEZZI PROPRI) SPESE PER L'ACQUISTO DI BENI PER L'ORGANIZZAZIONE E LO SVILUPPO DELL'OSSERVATORIO DEL SISTEMA SPORTIVO REGIONALE E PER L'INFORMAZIONE AGILI ENTI E AGILE INFORMAZIONI SULL'OBIETTIVO E LA DOMANDA DI SPORT (ART. 4, L. R. 25 FEBBRAIO 2000, N.13).	25.000,00	49.834,00	0,00	0,00	25.000,00	25.000,00	0,00	0,00	0,00	0,00
2014	078726	2.1.141.2.08.09 (CORRENTE OPERATIVA) (MEZZI PROPRI) SPESE PER L'ACQUISTO DI BENI PER L'ORGANIZZAZIONE E LO SVILUPPO DELL'OSSERVATORIO DEL SISTEMA SPORTIVO REGIONALE E PER L'INFORMAZIONE AGILI ENTI E AGILE INFORMAZIONI SULL'OBIETTIVO E LA DOMANDA DI SPORT (ART. 4, L. R. 25 FEBBRAIO 2000, N.13).	25.000,00	0,00	24.827,00	0,00	0,00	0,00	0,00	0,00	0,00	0,00
		TOTALE CAPITOLO 078726	50.000,00	49.834,00	0,00	0,00	25.000,00	25.000,00	0,00	0,00	0,00	0,00
		TOTALE FUNZIONE OLETTIVO 6	102.308,00	116.640,60	110.777,10	116.640,60	110.777,10	110.777,10	110,75	0,00	0,00	116.640,60
		TOTALE FUNZIONE OLETTIVO 5	60.130.998,57	44.370.423,28	30.313.698,22	34.425.061,95	16.516.998,46	14.050.731,06	1.715.968,43	0,00	11.577.433,46	9.178.021,08
		TOTALE CAPITOLO 071574	78.532,70	78.532,70	0,00	52.277,94	26.254,76	78.532,70	0,00	0,00	0,00	52.277,94

PARTE 1 AREA DI INTERVENTO 6 FUNZIONE OBIETTIVO 6

REGIONE EMILIA-ROMAGNA

RENDICONTO GENERALE PER L'ESERCIZIO FINANZIARIO 2015

PARTE SPESA

ESERCIZIO	CAPITOLO	DESCRIZIONE DEL CAPITOLO	ANASS SPESARE PER (SPESA COMPENSA + PR. PR. INIZIALI)	SPANZIAMENTO DI CASSA	PASSIVITÀ IN CONTO CORRENTE E RESIDUI	IMPEGNI ASSUNTI NELLO ESERCIZIO	RISORSE DI TERZI E IMPEGNI DI COMPENSAZIONE	RISORSE DI RISPARMIO SU SPANZIAMENTI DI CASSA	ELIMINAZIONI DEI RESIDUI PER INSISTENZA, PER PERIZIONE RIMBORSI SU RIMBORSAZIONE	RESIDUI PASSIVI DA RIFORMARE	
											TOTALE CAPITOLATO 078726
2015	078728	2.1.141.2.08.09 (CORRENTE OPERATIVA) (MEZZI PROPRI) SPESA PER ACQUISIZIONE DI SERVIZI PER L'ORGANIZZAZIONE E LO SVILUPPO DEL "OSSERVATORIO DEL SISTEMA SPORTIVO REGIONALE" (ART. 13, COMMA 2, LETT. A), L.R. 25 FEBBRAIO 2000, N.13). OPERATORI DEL SETTORE, MEDIANTE LA RACCOLTA DELLE INFORMAZIONI SULL'OFFERTA E LA DOMANDA DI SPOR T (ART. 4, L.R. 25 FEBBRAIO 2000, N.13). NOTE: NUOVA ISTITUZIONE Direzionale Generale: CULTURA, FORMAZIONE E LAVORO	50.000,00	0,00	0,00	0,00	0,00	0,00	0,00	0,00	0,00
		TOTALE CAPITOLATO 078728	0,00	0,00	0,00	0,00	0,00	0,00	0,00	0,00	
2015	078729	2.1.163.2.08.09 (CORRENTE OPERATIVA) (MEZZI PROPRI) CONTRIBUTI A SOGGETTI PRIVATI COSTITUITI IN FORMA DI MANIFESTAZIONI SPORTIVE DI PARTICOLARE VALENZA (ART. 2, COMMA 4, LETT. A), L.R. 25 FEBBRAIO 2000, N.13) NOTE: NUOVA ISTITUZIONE Direzionale Generale: CULTURA, FORMAZIONE E LAVORO	72.696,00	0,00	0,00	0,00	0,00	0,00	0,00	0,00	0,00
		TOTALE CAPITOLATO 078729	72.696,00	0,00	0,00	0,00	0,00	0,00	0,00	0,00	
2015	078731	2.1.141.2.08.09 (CORRENTE OPERATIVA) (MEZZI PROPRI) SPESA PER PRESTAZIONI PROFESSIONALI RELATIVE ALLA ORGANIZZAZIONE E LO SVILUPPO DEL "OSSERVATORIO DEL SISTEMA SPORTIVO REGIONALE" (ART. 13, COMMA 2, LETT. A), L.R. 25 FEBBRAIO 2000, N.13). OPERATORI DEL SETTORE, MEDIANTE LA RACCOLTA DELLE INFORMAZIONI SULL'OFFERTA E LA DOMANDA DI SP ORT (ART. 4, L.R. 25 FEBBRAIO 2000, N.13). NOTE: NUOVA ISTITUZIONE Direzionale Generale: CULTURA, FORMAZIONE E LAVORO	0,00	0,00	0,00	0,00	0,00	0,00	0,00	0,00	0,00
		TOTALE CAPITOLATO 078731	0,00	0,00	0,00	0,00	0,00	0,00	0,00	0,00	
2015	078733	2.1.141.2.08.09 (CORRENTE OPERATIVA) (MEZZI PROPRI) SPESA PER SERVIZI INFORMATIVI RELATIVI ALL'ORGANIZZAZIONE E LO SVILUPPO DEL "OSSERVATORIO DEL SISTEMA SPORTIVO REGIONALE" (ART. 13, COMMA 2, LETT. A), L.R. 25 FEBBRAIO 2000, N.13). OPERATORI DEL SETTORE, MEDIANTE LA RACCOLTA DELLE INFORMAZIONI SULL'OFFERTA E LA DOMANDA DI SP ORT (ART. 4, L.R. 25 FEBBRAIO 2000, N.13). NOTE: NUOVA ISTITUZIONE Direzionale Generale: CULTURA, FORMAZIONE E LAVORO	0,00	0,00	0,00	0,00	0,00	0,00	0,00	0,00	0,00
		TOTALE CAPITOLATO 078733	0,00	0,00	0,00	0,00	0,00	0,00	0,00	0,00	
2015	078775	2.1.162.2.08.09 (CORRENTE OPERATIVA) (MEZZI PROPRI) CONTRIBUTI PER GLI INTERVENTI DI CUI ALL'ART.2 E L'ART.2.168, N.12, L.R. 9 APRILE 1989, N.12 E L.R. 11 APRILE 1988, N.12 Direzionale Generale: AMBIENTE E DIFESA DEL SUOLO E DELLA COSTA	25.000,00	17.500,00	0,00	0,00	25.000,00	17.500,00	0,00	0,00	0,00
		TOTALE CAPITOLATO 078775	25.000,00	17.500,00	0,00	0,00	25.000,00	17.500,00	0,00	0,00	
		TOTALE UPB 1.6.6.2. 28100	1.715.000,00	1.131.334,00	235.027,00	1.017.340,00	327.660,00	896.307,00	120.173,00	0,00	
		di cui Competenza	1.345.000,00	1.131.334,00	60.200,00	1.017.340,00	327.660,00	896.307,00	0,00	0,00	
		di cui Residui	370.000,00	0,00	174.827,00	0,00	0,00	0,00	120.173,00	0,00	
		TOTALE SPESA CORRENTE OPERATIVE	1.715.000,00	1.131.334,00	235.027,00	1.017.340,00	327.660,00	896.307,00	120.173,00	0,00	
		di cui Competenza	1.345.000,00	1.131.334,00	60.200,00	1.017.340,00	327.660,00	896.307,00	0,00	0,00	
		di cui Residui	370.000,00	0,00	174.827,00	0,00	0,00	0,00	120.173,00	0,00	
SPESA DI INVESTIMENTO IN CAPITALE											
UPB 1.6.6.3.28800 INTERVENTI PER LO SVILUPPO DELLO SPORT											
2015	078705	2.1.233.3.08.09 (INVESTIMENTO CAP.) (MEZZI PROPRI) CONTRIBUTI IN CONTO CAPITALE A RE. LL. PER LA REALIZZAZIONE DI INTERVENTI DI CUI AL COMMA 3 DELL'ART. 2 (ART. 8, L.R. 25 FEBBRAIO 2000, N.13).	4.094.337,10	1.256.192,44	244.910,70	841.094,51	3.233.242,59	940.792,53	0,00	0,00	0,00
2013	078705	Direzionale Generale: CULTURA, FORMAZIONE E LAVORO	44.400,00	0,00	43.159,19	0,00	0,00	0,00	1.241,81	0,00	0,00
2012	078705	Direzionale Generale: CULTURA, FORMAZIONE E LAVORO	21.240,00	0,00	0,00	0,00	0,00	0,00	0,00	0,00	0,00
		TOTALE CAPITOLATO 078705	4.159.977,10	1.256.192,44	315.399,91	841.094,51	3.233.242,59	940.792,53	1.241,81	0,00	0,00
2015	078707	2.1.232.3.08.09 (INVESTIMENTO CAP.) (MEZZI PROPRI) CONTRIBUTI IN CONTO CAPITALE A FAVORE DI ENTI DELLE AMMINISTRAZIONI LOCALI PER L'ACQUISTO, LA COSTRUZIONE, L'ORGANIZZAZIONE, LA RICOSTRUZIONE, IL RIFORNIMENTO, IL MANTENIMENTO, LA MANUTENZIONE, LE INFRASTRUTTURE E DELLE ATTREZZATURE DEGLI IMPIANTI SPORTIVI PREVISTI NEL DOCUMENTO UNICO DI PROGRAMMAZIONE Direzionale Generale: CULTURA, FORMAZIONE E LAVORO	1.275.000,00	624.500,00	260.000,00	325.000,00	950.000,00	224.500,00	0,00	0,00	0,00
2013	078707	Direzionale Generale: CULTURA, FORMAZIONE E LAVORO	140.000,00	0,00	140.000,00	0,00	0,00	0,00	0,00	0,00	0,00
		TOTALE CAPITOLATO 078707	1.415.000,00	624.500,00	400.000,00	325.000,00	950.000,00	224.500,00	0,00	0,00	0,00

REGIONE EMILIA-ROMAGNA		RENDICONTO GENERALE PER L'ESERCIZIO FINANZIARIO 2015											PARTE SPESA						
ESERCIZIO	CAPITOLO	DESCRIZIONE DEL CAPITOLO	MAGNA SPESA PER LA COMPETENZA (SPESA CONSOLIDATA + R.R. PP. INIZIALI)		SPANDIMENTO DI CASSA		PASSIVITÀ IN CONTRO CONTABILITÀ E RESIDUI		IMPEGNI ASSUNTI NELLA SPESA		RISORSE DI TERZIARI (RISORSE FINANZIARIE)		RISORSE DI PERMANENZA (RISORSE FINANZIARIE)		ELIMINAZIONI DEI RESIDUI PER INSISTENZA PER PERIZIONE		RESIDUI PASSIVI DA RIPORTARE		
			di cui Competenza	di cui Residui	di cui Competenza	di cui Residui	di cui Competenza	di cui Residui	di cui Competenza	di cui Residui	di cui Competenza	di cui Residui	di cui Competenza	di cui Residui	di cui Competenza	di cui Residui	di cui Competenza	di cui Residui	
REGIONE EMILIA-ROMAGNA																			
RENDICONTO GENERALE PER L'ESERCIZIO FINANZIARIO 2015																			
PARTE SPESA																			
2015	000561	1.1.190.1.12.32 (CORRENTE FUNZIONAM.) (MEZZI PROPRI) FONDO SPECIALE PER INTERVENTO DEGLI ASSESSORI NON CONSIGLIERI REGIONALI NOTE: NUOVA ISTITUZIONE PERSONALE, SISTEMI INFORMATIVI E TELEMATICA, PERSONALE GENERALE: CENTRALE - ORGANIZZAZIONE, PERSONALE GENERALE: CENTRALE - AFFARI ISTITUZIONALI E LEGISLATIVI TOTALE CAPITOLO 000561	62.828.000,00	0,00	0,00	0,00	0,00	0,00	0,00	0,00	0,00	62.828.000,00	0,00	0,00	0,00	0,00	0,00	0,00	0,00
UPB 1.7.1.1.29045 ALTRI FONDI E ACCANTONAMENTI																			
2015	000561	1.1.190.1.12.32 (CORRENTE FUNZIONAM.) (MEZZI PROPRI) FONDO SPECIALE PER INTERVENTO DEGLI ASSESSORI NON CONSIGLIERI REGIONALI NOTE: NUOVA ISTITUZIONE PERSONALE, SISTEMI INFORMATIVI E TELEMATICA, PERSONALE GENERALE: CENTRALE - ORGANIZZAZIONE, PERSONALE GENERALE: CENTRALE - AFFARI ISTITUZIONALI E LEGISLATIVI TOTALE CAPITOLO 000561	0,00	0,00	0,00	0,00	0,00	0,00	0,00	0,00	0,00	0,00	0,00	0,00	0,00	0,00	0,00	0,00	0,00
UPB 1.7.1.1.29045 ALTRI FONDI E ACCANTONAMENTI																			
2015	08530	1.1.190.1.12.32 (CORRENTE FUNZIONAM.) (MEZZI PROPRI) FONDO RISCHI LEGALI NOTE: NUOVA ISTITUZIONE DIREZIONE GENERALE: CENTRALE - AFFARI ISTITUZIONALI E LEGISLATIVI TOTALE CAPITOLO 08530	800.000,00	0,00	800.000,00	0,00	0,00	0,00	0,00	0,00	0,00	800.000,00	0,00	800.000,00	0,00	0,00	0,00	0,00	0,00
UPB 1.7.1.1.29045 ALTRI FONDI E ACCANTONAMENTI																			
2015	08530	1.1.190.1.12.32 (CORRENTE FUNZIONAM.) (MEZZI PROPRI) FONDO RISCHI LEGALI NOTE: NUOVA ISTITUZIONE DIREZIONE GENERALE: CENTRALE - AFFARI ISTITUZIONALI E LEGISLATIVI TOTALE CAPITOLO 08530	0,00	0,00	0,00	0,00	0,00	0,00	0,00	0,00	0,00	0,00	0,00	0,00	0,00	0,00	0,00	0,00	0,00
UPB 1.7.1.1.29045 ALTRI FONDI E ACCANTONAMENTI																			
2015	085340	1.1.190.1.12.32 (CORRENTE FUNZIONAM.) (MEZZI PROPRI) FONDO PER LE PERDITE DELLE SOCIETA' PARTECIPATE (ART.1, COMMI 551 E 552, L. 27 DICEMBRE 2013, N. 147,) NOTE: NUOVA ISTITUZIONE DIREZIONE GENERALE: CENTRALE - RISORSE FINANZIARIE E PATRIMONIO TOTALE CAPITOLO 085340	227.919,00	0,00	223.235,00	0,00	0,00	0,00	0,00	0,00	0,00	227.919,00	0,00	223.235,00	0,00	0,00	0,00	0,00	0,00
UPB 1.7.1.1.29060 ALTRI FONDI E ACCANTONAMENTI DIVERSI																			
2015	085340	1.1.190.1.12.32 (CORRENTE FUNZIONAM.) (MEZZI PROPRI) FONDO PER LE PERDITE DELLE SOCIETA' PARTECIPATE (ART.1, COMMI 551 E 552, L. 27 DICEMBRE 2013, N. 147,) NOTE: NUOVA ISTITUZIONE DIREZIONE GENERALE: CENTRALE - RISORSE FINANZIARIE E PATRIMONIO TOTALE CAPITOLO 085340	227.919,00	0,00	223.235,00	0,00	0,00	0,00	0,00	0,00	0,00	227.919,00	0,00	223.235,00	0,00	0,00	0,00	0,00	0,00
UPB 1.7.1.1.29060 ALTRI FONDI E ACCANTONAMENTI DIVERSI																			
2015	085340	1.1.190.1.12.32 (CORRENTE FUNZIONAM.) (MEZZI PROPRI) FONDO PER LE PERDITE DELLE SOCIETA' PARTECIPATE (ART.1, COMMI 551 E 552, L. 27 DICEMBRE 2013, N. 147,) NOTE: NUOVA ISTITUZIONE DIREZIONE GENERALE: CENTRALE - RISORSE FINANZIARIE E PATRIMONIO TOTALE CAPITOLO 085340	0,00	0,00	0,00	0,00	0,00	0,00	0,00	0,00	0,00	0,00	0,00	0,00	0,00	0,00	0,00	0,00	0,00
UPB 1.7.1.1.29060 ALTRI FONDI E ACCANTONAMENTI DIVERSI																			
2015	085200	1.1.190.2.12.32 (CORRENTE OPERATIVA) (MEZZI PROPRI) FONDO PER LE SPESE IMPREVISTE. DIREZIONE GENERALE: CENTRALE - RISORSE FINANZIARIE E PATRIMONIO TOTALE CAPITOLO 085200	7.400.000,00	0,00	7.400.000,00	0,00	0,00	0,00	0,00	0,00	0,00	7.400.000,00	0,00	7.400.000,00	0,00	0,00	0,00	0,00	0,00
UPB 1.7.1.2.29050 FONDO DI RISERVA PER LE SPESE IMPREVISTE																			
2015	085200	1.1.190.2.12.32 (CORRENTE OPERATIVA) (MEZZI PROPRI) FONDO PER LE SPESE IMPREVISTE. DIREZIONE GENERALE: CENTRALE - RISORSE FINANZIARIE E PATRIMONIO TOTALE UPB 1.7.1.2. 29050 di cui Competenza di cui Residui TOTALE SPESE CORRENTI OPERATIVE di cui Competenza di cui Residui TOTALE Funzione Obiettivo 1 di cui Competenza di cui Residui	7.400.000,00	0,00	7.400.000,00	0,00	0,00	0,00	0,00	0,00	0,00	7.400.000,00	0,00	7.400.000,00	0,00	0,00	0,00	0,00	0,00
UPB 1.7.2.2.29100 FONDI SPECIALI PER PROVVEDIMENTI REGIONALI E DI ACCANTONAMENTO																			
2015	086350	2.1.190.2.12.32 (CORRENTE OPERATIVA) (MEZZI PROPRI) FONDO SPECIALE PER FAR FRONTE AGLI ONERI DERIVANTI DA APPROVAZIONE - SPESE CORRENTI DIREZIONE GENERALE: CENTRALE - RISORSE FINANZIARIE E PATRIMONIO TOTALE CAPITOLO 086350	2.555.290,03	0,00	2.555.290,03	0,00	0,00	0,00	0,00	0,00	0,00	2.555.290,03	0,00	2.555.290,03	0,00	0,00	0,00	0,00	0,00
UPB 1.7.2.2.29100 FONDI SPECIALI PER PROVVEDIMENTI REGIONALI E DI ACCANTONAMENTO																			
2015	086355	2.1.190.2.12.32 (CORRENTE OPERATIVA) (MEZZI PROPRI) FONDI ACCANTONATI DI RISORSE TRASFERITE ALLA REGIONE DIREZIONE GENERALE: CENTRALE - RISORSE FINANZIARIE E PATRIMONIO TOTALE CAPITOLO 086350	7.269.503,84	0,00	7.269.503,84	0,00	0,00	0,00	0,00	0,00	0,00	7.269.503,84	0,00	7.269.503,84	0,00	0,00	0,00	0,00	0,00
UPB 1.7.2.2.29100 FONDI SPECIALI PER PROVVEDIMENTI REGIONALI E DI ACCANTONAMENTO																			
PARTE I AREA DI INTERVENTO 7 FUNZIONE OBIETTIVO 2																			
384																			

REGIONE EMILIA-ROMAGNA		RENDICONTO GENERALE PER L'ESERCIZIO FINANZIARIO 2015												PARTE SPESA		
ESERCIZIO	CAPITOLO	DESCRIZIONE DEL CAPITOLO	AVANTI DESTINAZIONE SPECIFICA - PATRIMONIO		AVANTI DESTINAZIONE SPECIFICA - RISORSE FINANZIARIE B		AVANTI DESTINAZIONE SPECIFICA - RISORSE FINANZIARIE E		AVANTI DESTINAZIONE SPECIFICA - RISORSE FINANZIARIE F		AVANTI DESTINAZIONE SPECIFICA - RISORSE FINANZIARIE G		AVANTI DESTINAZIONE SPECIFICA - RISORSE FINANZIARIE H		AVANTI DESTINAZIONE SPECIFICA - RISORSE FINANZIARIE I	
			MASSA SPENDIBILE (SPESA COMPENSAZIONE + R.R. PP. INIZIALI)	SPANZIAMENTO DI CASSA	PAZIANTI IN CONTRO COMPENSAZIONE E RESIDUI	INDEBITI ASSUMI NELLA SPESA	ESERCIZIO SU SPANZIAMENTI DI CASSA	PER INDEBITAMENTO, PER PENALIZZAZIONE	RESIDUI PASSIVI DA RIPARTIZIONE							
		AVANTI DESTINAZIONE SPECIFICA - PATRIMONIO														
		Direzione Generale: CENTRALE - RISORSE FINANZIARIE B														
		TOTALE CAPITOLATO 086355	7.269.503,84	0,00	0,00	0,00	0,00	0,00	0,00	0,00	0,00	0,00	0,00	0,00	0,00	0,00
		TOTALE UPB 1.7.2.2. 29100	9.824.793,87	2.555.290,03	0,00	0,00	0,00	0,00	0,00	0,00	0,00	0,00	0,00	0,00	0,00	0,00
		di cui Competenza	9.824.793,87	2.555.290,03	0,00	0,00	0,00	0,00	0,00	0,00	0,00	0,00	0,00	0,00	0,00	0,00
		di cui Residui	0,00	0,00	0,00	0,00	0,00	0,00	0,00	0,00	0,00	0,00	0,00	0,00	0,00	0,00
UPB 1.7.2.2.29105		FONDI DI ACCANTONAMENTO - RISORSE STRUTTURALI														
		2.1.190.3.12.32 (CORRENTE OPERATIVA) (MEZZI STRUCO)														
2015	086357	FONDI ACCANTONATI DI RISORSE TRASFERITE ALLA REGIONE AVANTI DESTINAZIONE SPECIFICA - MEZZI STRUTTURALI Direzione Generale: CENTRALE - RISORSE FINANZIARIE E PATRIMONIO	84.986.325,76	0,00	0,00	0,00	0,00	0,00	0,00	0,00	0,00	0,00	0,00	0,00	0,00	0,00
		TOTALE CAPITOLATO 086357	84.986.325,76	0,00	0,00	0,00	0,00	0,00	0,00	0,00	0,00	0,00	0,00	0,00	0,00	0,00
		TOTALE UPB 1.7.2.2. 29105	84.986.325,76	0,00	0,00	0,00	0,00	0,00	0,00	0,00	0,00	0,00	0,00	0,00	0,00	0,00
		di cui Competenza	84.986.325,76	0,00	0,00	0,00	0,00	0,00	0,00	0,00	0,00	0,00	0,00	0,00	0,00	0,00
		di cui Residui	0,00	0,00	0,00	0,00	0,00	0,00	0,00	0,00	0,00	0,00	0,00	0,00	0,00	0,00
		TOTALE SPESA CORRENTE OPERATIVA	94.811.119,63	2.555.290,03	0,00	0,00	0,00	0,00	0,00	0,00	0,00	0,00	0,00	0,00	0,00	0,00
		di cui Competenza	94.811.119,63	2.555.290,03	0,00	0,00	0,00	0,00	0,00	0,00	0,00	0,00	0,00	0,00	0,00	0,00
		di cui Residui	0,00	0,00	0,00	0,00	0,00	0,00	0,00	0,00	0,00	0,00	0,00	0,00	0,00	0,00
		SESPSE DI INVESTIMENTO IN CAPITALE														
		UPB 1.7.2.3.29140 FONDO CREDITI DI DUBBIA ESTIGIBILITA														
		1.1.280.3.12.32 (INVESTIMENTO CAP.) (MEZZI PROPRI)														
2015	086405	FONDO CREDITI DI DUBBIA E DIFFICILE ESAMAZIONE IN CREDITI PER LA LIQUIDAZIONE DI SOCIETA' IN LIQUIDAZIONE NOTE: NUOVA ISTITUZIONE Direzione Generale: CENTRALE - RISORSE FINANZIARIE E PATRIMONIO	400.000,00	0,00	0,00	0,00	0,00	0,00	0,00	0,00	0,00	0,00	0,00	0,00	0,00	0,00
		TOTALE CAPITOLATO 086405	400.000,00	0,00	0,00	0,00	0,00	0,00	0,00	0,00	0,00	0,00	0,00	0,00	0,00	0,00
		TOTALE UPB 1.7.2.3. 29140	400.000,00	0,00	0,00	0,00	0,00	0,00	0,00	0,00	0,00	0,00	0,00	0,00	0,00	0,00
		di cui Competenza	400.000,00	0,00	0,00	0,00	0,00	0,00	0,00	0,00	0,00	0,00	0,00	0,00	0,00	0,00
		di cui Residui	0,00	0,00	0,00	0,00	0,00	0,00	0,00	0,00	0,00	0,00	0,00	0,00	0,00	0,00
		FONDI SPECIALI PER PROVVEDIMENTI REGIONALI														
		2.1.280.3.12.32 (INVESTIMENTO CAP.) (MEZZI PROPRI)														
2015	086500	FONDO SPECIALE PER FAR FRONTARE AI PROVVEDIMENTI REGIONALI - SPESA DI INVESTIMENTO. Direzione Generale: CENTRALE - RISORSE FINANZIARIE E PATRIMONIO	2.771.126,38	1.902.672,01	0,00	0,00	0,00	0,00	0,00	0,00	0,00	0,00	0,00	0,00	0,00	0,00
		TOTALE CAPITOLATO 086500	2.771.126,38	1.902.672,01	0,00	0,00	0,00	0,00	0,00	0,00	0,00	0,00	0,00	0,00	0,00	0,00
		TOTALE UPB 1.7.2.3. 29150	2.771.126,38	1.902.672,01	0,00	0,00	0,00	0,00	0,00	0,00	0,00	0,00	0,00	0,00	0,00	0,00
		di cui Competenza	2.771.126,38	1.902.672,01	0,00	0,00	0,00	0,00	0,00	0,00	0,00	0,00	0,00	0,00	0,00	0,00
		di cui Residui	0,00	0,00	0,00	0,00	0,00	0,00	0,00	0,00	0,00	0,00	0,00	0,00	0,00	0,00
		FONDI SPECIALI PER PROVVEDIMENTI REGIONALI E DI ACCANTONAMENTO - RISORSE STRUTTURALI														
		2.1.280.3.12.32 (INVESTIMENTO CAP.) (MEZZI STRUCO)														
2015	086620	FONDO SPECIALE PER FAR FRONTARE AGILI ONERI DESTINATI DA PROVVEDIMENTI REGIONALI FINANZIATI CON I FONDI AVANTI DESTINAZIONE SPECIFICA ATTRIBUITI ALLA REGIONE DA LEGGI DELLO STATO SPESA DI INVESTIMENTO. Direzione Generale: CENTRALE - RISORSE FINANZIARIE E PATRIMONIO	3.171.126,38	1.902.672,01	0,00	0,00	0,00	0,00	0,00	0,00	0,00	0,00	0,00	0,00	0,00	0,00
		TOTALE CAPITOLATO 086620	3.171.126,38	1.902.672,01	0,00	0,00	0,00	0,00	0,00	0,00	0,00	0,00	0,00	0,00	0,00	0,00
		TOTALE UPB 1.7.2.3. 29151	3.171.126,38	1.902.672,01	0,00	0,00	0,00	0,00	0,00	0,00	0,00	0,00	0,00	0,00	0,00	0,00
		di cui Competenza	3.171.126,38	1.902.672,01	0,00	0,00	0,00	0,00	0,00	0,00	0,00	0,00	0,00	0,00	0,00	0,00
		di cui Residui	0,00	0,00	0,00	0,00	0,00	0,00	0,00	0,00	0,00	0,00	0,00	0,00	0,00	0,00
		TOTALE SPESA DI INVESTIMENTO IN CAPITALE	97.982.246,01	4.457.962,04	0,00	0,00	0,00	0,00	0,00	0,00	0,00	0,00	0,00	0,00	0,00	0,00
		TOTALE Funzione Obiettivo 2	97.982.246,01	4.457.962,04	0,00	0,00	0,00	0,00	0,00	0,00	0,00	0,00	0,00	0,00	0,00	0,00
		di cui Competenza	97.982.246,01	4.457.962,04	0,00	0,00	0,00	0,00	0,00	0,00	0,00	0,00	0,00	0,00	0,00	0,00
		di cui Residui	0,00	0,00	0,00	0,00	0,00	0,00	0,00	0,00	0,00	0,00	0,00	0,00	0,00	0,00
		Funz. Obiettivo 3 ONERI VARI NON RIPARTIBILI														
		PARTE I AREA DI INTERVENTO 7 FUNZIONE OBIETTIVO 3														

REGIONE EMILIA-ROMAGNA

RENDICONTO GENERALE PER L'ESERCIZIO FINANZIARIO 2015 PARTE SPESA

ESERCIZIO	CAPITOLO	DESCRIZIONE DEL CAPITOLO	ANSA SPENDITE (SPESA CORRISPONDENTI + P.R. PR. INIZIALI)	SPANDIMENTO DI CASSA	PAIAMENTI IN CONTO CORRENTE COMPENSAZIONE RESIDUI	INTERESSI ASSUNTI NELLA SPESA	RISORSE DI TERAPIA SPENDIBILI COMPENSAZIONE	RISORSE DI TERAPIA SPENDIBILI SU SPANDIMENTI DI CASSA	PER INDEBITAMENTO, PER PERIZIONE	RESTI PASSIVI DA RIPORTARE

SPESA CORRENTE DI FUNZIONAMENTO

2015	086957	TRASFERIMENTO DI SOMME ALLE CONTABILITÀ SPECIALI (O.P.C.M. N. 3930/2010 - RISORSE STATALI)	0,00	0,00	0,00	0,00	0,00	0,00	0,00	0,00
2015	086959	CONCORSO FINANZIARIO ALLE ATTIVITÀ DI CUI ALLA O.P.C.M. N. 3850/2010, TRASFERIMENTO ALTA CONTABILITÀ SPECIALE ISTITUITA AI SENSI DELLA O.P.C.M. N. 3911/2010 DELLE ECONOMIE ACCERTATE NELL'AMBITO DEI DIVERSI FINANZIAMENTI RELATIVI ALLA O.P.C.M. N. 3090/2000 E SUCCESSIVE (O.P.C.M. 4 AGOSTO 2010, N. 3891) - MEZZI STATALI Direzione Generale: AMBIENTE E DIFESA DEL SUOLO E DELLA COSTA	0,00	0,00	0,00	0,00	0,00	0,00	0,00	0,00
2015	086961	CONCORSO FINANZIARIO ALLE ATTIVITÀ DI CUI ALLA O.P.C.M. N. 3850/2010, TRASFERIMENTO ALTA CONTABILITÀ SPECIALE ISTITUITA AI SENSI DELLA O.P.C.M. N. 3911/2010 DELLE ECONOMIE ACCERTATE NELL'AMBITO DEI DIVERSI FINANZIAMENTI RELATIVI ALLA O.P.C.M. N. 3090/2000 E SUCCESSIVE (O.P.C.M. 4 AGOSTO 2010, N. 3891) - MEZZI STATALI Direzione Generale: AMBIENTE E DIFESA DEL SUOLO E DELLA COSTA	0,00	0,00	0,00	0,00	0,00	0,00	0,00	0,00
2015	086962	REGOLARIZZAZIONE DI FONDI PER CONGUAGLI ALLO STATO (MEZZI PROPRI) Direzione Generale: CENTRALE - RISORSE FINANZIARIE E PATRIMONIO	92.313.321,51	40.347.287,97	40.347.287,97	40.347.287,97	51.966.033,54	0,00	0,00	0,00
2015	086940	REGOLARIZZAZIONE DI FONDI - ALTRE PARTITE (MEZZI PROPRI) Direzione Generale: CENTRALE - RISORSE FINANZIARIE E PATRIMONIO	238.557.034,22	0,00	0,00	0,00	238.557.034,22	0,00	0,00	0,00
2015	086945	REGOLAZIONI DEBITORIE - PARTITE VARIE (MEZZI PROPRI) Direzione Generale: CENTRALE - RISORSE FINANZIARIE E PATRIMONIO	54.557.889,94	0,00	0,00	0,00	54.557.889,94	0,00	0,00	0,00
TOTALE UPB 1.7.3.1.29530			92.313.321,51	40.347.287,97	40.347.287,97	40.347.287,97	51.966.033,54	0,00	0,00	0,00
TOTALE CAPITOLO 086952			92.313.321,51	40.347.287,97	40.347.287,97	40.347.287,97	51.966.033,54	0,00	0,00	0,00
2015	086940	REGOLARIZZAZIONE DI FONDI - ALTRE PARTITE (MEZZI PROPRI) Direzione Generale: CENTRALE - RISORSE FINANZIARIE E PATRIMONIO	238.557.034,22	0,00	0,00	0,00	238.557.034,22	0,00	0,00	0,00
2015	086945	REGOLAZIONI DEBITORIE - PARTITE VARIE (MEZZI PROPRI) Direzione Generale: CENTRALE - RISORSE FINANZIARIE E PATRIMONIO	54.557.889,94	0,00	0,00	0,00	54.557.889,94	0,00	0,00	0,00
TOTALE UPB 1.7.3.1.29540			293.114.924,16	0,00	0,00	0,00	293.114.924,16	0,00	0,00	0,00
TOTALE CAPITOLO 086945			293.114.924,16	0,00	0,00	0,00	293.114.924,16	0,00	0,00	0,00
TOTALE UPB 1.7.3.1.29500			1.151.151.01,01	40.347.287,97	40.347.287,97	40.347.287,97	51.966.033,54	0,00	0,00	0,00
TOTALE CAPITOLO 086957			1.151.151.01,01	40.347.287,97	40.347.287,97	40.347.287,97	51.966.033,54	0,00	0,00	0,00

PARTI AREA DI INTERVENTO 7 FUNZIONE OBIETTIVO 3

REGIONE EMILIA-ROMAGNA

RENDICONTO GENERALE PER L'ESERCIZIO FINANZIARIO 2015

PARTE SPESA

ESERCIZIO	CAPITOLO	DESCRIZIONE DEL CAPITOLO	ANZA SPESA (SPESA + R.R. P.P. INIZIALI)	SPANDIMENTO DI CASSA	PAOLANTI IN CONTO CORRENZA E RESIDUI	INDEBITAMENTI NELLO ESERCIZIO	ESERCIZIO DI CORRENZA COMPLETAMENTO CASSA	ESERCIZIO DI CORRENZA COMPLETAMENTO CASSA	ESERCIZIO DI CORRENZA COMPLETAMENTO CASSA	ELIMINAZIONI PER INSERIMENTO, PER PERSECUZIONE RISERVA	RESIDUI PASSIVI DA RIFORMARE
		TOTALE CAPITOLATO 086967	15.805.195,04	15.805.195,04	15.805.195,04	15.805.195,04	0,00	0,00	0,00	0,00	0,00
		TOTALE UPB 1.7.3.1. 29705	15.805.195,04	15.805.195,04	15.805.195,04	15.805.195,04	0,00	0,00	0,00	0,00	0,00
		di cui Competenza	15.805.195,04	15.805.195,04	15.805.195,04	15.805.195,04	0,00	0,00	0,00	0,00	0,00
		di cui Residui	0,00	0,00	0,00	0,00	0,00	0,00	0,00	0,00	0,00
		TOTALE SPESA CORRENTI DI FINANZIAMENTO	421.233.440,71	56.152.483,01	56.152.483,01	56.152.483,01	365.080.957,70	0,00	0,00	0,00	0,00
		di cui Competenza	421.233.440,71	56.152.483,01	56.152.483,01	56.152.483,01	365.080.957,70	0,00	0,00	0,00	0,00
		di cui Residui	0,00	0,00	0,00	0,00	0,00	0,00	0,00	0,00	0,00
		SESPRE CORRENTI OPERATIVE	0,00	0,00	0,00	0,00	0,00	0,00	0,00	0,00	0,00
		UPB 1.7.3.2.23820 REISCRIZIONE RESIDUI PASSIVI PERENTI									
		1.1.190.2.12.32 (CORRENTE OPERATIVA) (PERENTI)									
2015	086990	EFFETTI AMMINISTRATIVI RECLAMATI DAI CREDITORI.	0,00	2.389.026,45	0,00	0,00	0,00	0,00	189,87	0,00	0,00
2014	086930	EFFETTI AMMINISTRATIVI RECLAMATI DAI CREDITORI. SPESA CORRENTI - SPESA OBBLIGATORIE	2.389.026,45	0,00	2.388.836,58	0,00	0,00	0,00	0,00	14,16	0,00
		Direzione Generale - CENTRALE - RISORSE FINANZIARIE E PATRIMONIO									
		TOTALE CAPITOLATO 086990	2.389.026,45	2.389.026,45	2.388.836,58	0,00	0,00	189,87	0,00	14,16	0,00
		TOTALE UPB 1.7.3.2. 23820	18.810.043,59	18.810.043,59	18.810.043,59	18.810.043,59	18.810.043,59	18.810.043,59	0,00	0,00	0,00
		TOTALE UPB 1.7.3.2. 23820	18.810.043,59	21.199.070,04	2.388.836,58	0,00	18.810.043,59	18.810.233,46	14,16	0,00	175,71
		di cui Competenza	18.810.043,59	21.199.070,04	2.388.836,58	0,00	18.810.043,59	18.810.233,46	14,16	0,00	175,71
		di cui Residui	0,00	0,00	0,00	0,00	0,00	0,00	0,00	0,00	0,00
		TOTALE SPESA CORRENTI OPERATIVE	21.199.070,04	21.199.070,04	2.388.836,58	0,00	18.810.043,59	18.810.233,46	14,16	0,00	175,71
		di cui Competenza	21.199.070,04	21.199.070,04	2.388.836,58	0,00	18.810.043,59	18.810.233,46	14,16	0,00	175,71
		di cui Residui	0,00	0,00	0,00	0,00	0,00	0,00	0,00	0,00	0,00
		DIREZIONE GENERALE - CENTRALE - RISORSE FINANZIARIE E PATRIMONIO									
		TOTALE CAPITOLATO 086995	14.960.399,71	9.931.138,65	6.917.132,33	0,00	0,00	2.934.006,32	5.109.261,06	0,00	2.934.006,32
		1.1.280.3.12.32 (CAPITALE) (PERENTI)									
2015	086996	FONDO ACCANTONAMENTO PER LA REISCRIZIONE DI RESIDUI PASSIVI PERENTI AGLI EFFETTI AMMINISTRATIVI RECLAMATI OBLIGATORIE. SPESA IN CONTO CAPITALE - SPESA OBBLIGATORIE	126.366.921,86	126.366.921,86	0,00	0,00	126.366.921,86	126.366.921,86	0,00	0,00	0,00
		NOTE: NUOVA ISTITUZIONE DIREZIONE GENERALE - CENTRALE - RISORSE FINANZIARIE E PATRIMONIO									
		TOTALE CAPITOLATO 086996	126.366.921,86	126.366.921,86	0,00	0,00	126.366.921,86	126.366.921,86	0,00	0,00	0,00
		TOTALE UPB 1.7.3.3. 30000	141.327.321,57	136.218.060,51	6.917.132,33	0,00	126.366.921,86	129.300.928,18	5.109.261,06	0,00	2.934.006,32
		di cui Competenza	126.366.921,86	136.218.060,51	6.917.132,33	0,00	126.366.921,86	129.300.928,18	5.109.261,06	0,00	2.934.006,32
		di cui Residui	14.960.399,71	0,00	0,00	0,00	0,00	0,00	0,00	0,00	0,00
		TOTALE SPESA DI INVESTIMENTO IN CAPITALE	141.327.321,57	136.218.060,51	6.917.132,33	0,00	126.366.921,86	129.300.928,18	5.109.261,06	0,00	2.934.006,32
		di cui Competenza	126.366.921,86	136.218.060,51	6.917.132,33	0,00	126.366.921,86	129.300.928,18	5.109.261,06	0,00	2.934.006,32
		di cui Residui	14.960.399,71	0,00	0,00	0,00	0,00	0,00	0,00	0,00	0,00
		SESPRE DI INVESTIMENTO IN ANNUALITA'									
		UPB 1.7.3.4.30200 CONTRIBUTI SU ANNUALITA' NEL SETTORE ONERI VARI NON RIPARTIBILI									
		1.1.243.4.10.31 (LIMITE D'INTERNO) (MEZZI FROGATI)									
2015	086822	ONERI PER LA COPERTURA DI QUOTE DI LIMITI D'INTERNO REGIONALI (L.R. 15 NOVEMBRE 2001, N.40) Direzione Generale - CENTRALE - RISORSE FINANZIARIE E	0,00	0,00	0,00	0,00	0,00	0,00	0,00	0,00	0,00
		PARTE I AREA DI INTERVENTO 7 FUNZIONE OBIETTIVO 3									

REGIONE EMILIA-ROMAGNA

RENDICONTO GENERALE PER L'ESERCIZIO FINANZIARIO 2015

PARTE SPESA

BESCRIZIONE DEL CAPITULO	MASSA SPESIERE (SERVIZIO FINANZIARIO + R.R. PP. INIZIALI)	SPANZIAMENTO DI CASSA	PROQUANTO IN CONTO COMPETENZA E RESIDUI	INTERESSI ASSUMI NELLA ESERCIZIO	RICORRENTE DI INTERESSI SPANZIAMENTI SU COMPETENZA	RICORRENTE DI INTERESSI SPANZIAMENTI SU CASSA	PER INCASSI STRAORDINARI PER PENAZIONE	RESIDUI ASSUMI DA ESPORRE
2015								
087721	MINISTERIALE N. 2475 DEL 19 NOVEMBRE 1996; L.R. 27 GIUGNO 1997, N. 20) - MEZZI STATALI - SPESSE OBBLIGATORIE. Direzione Generale: CENTRALE - RISORSE FINANZIARIE E PARIRMONIO TOTALE CAPITULO 087719	351.654,69	351.654,69	351.654,69	351.654,69	0,00	0,00	0,00
087723	1.1.173.2.12.31 (CORRENTE OPERATIVA) (MEZZI STATO) INTERESSI E SPESSE SUI MUTUI PER IL FINANZIAMENTO DEGLI INVESTIMENTI IN INFRASTRUTTURE, SISTEMI TECNOLOGICI E SERVIZI PUBBLICI REGIONALI E LOCALI (ART. 31, COMMA 2, LETTERA C), ART. 34, COMMA 1, LETTERA A), COMMA 6, LETTERA A), ART. 2, LETT. A) E COMMA 5, L. 18 GIUGNO 1998, N. 144; ART. 14, COMMA 1, LEGGE 23 DICEMBRE 2000, N. 388; D.L. 17 MAGGIO 2001) - MEZZI STATALI - SPESSE OBBLIGATORIE. Direzione Generale: CENTRALE - RISORSE FINANZIARIE E PARIRMONIO TOTALE CAPITULO 087721	302.498,65	302.498,65	302.498,65	302.498,65	0,00	0,00	0,00
087730	1.1.173.2.12.31 (CORRENTE OPERATIVA) (MEZZI STATO) INTERESSI E SPESSE SUI MUTUI PER IL FINANZIAMENTO DI INTERESSI INFRASISTEMI PER I SERVIZI PUBBLICI REGIONALI E LOCALI (ART. 31, COMMA 2, LETTERA C), ART. 34, COMMA 1, LETTERA A), COMMA 6, LETTERA A), OTTOBRE 1998, N. 30; ART. 12, L. 472/1999) - MEZZI STATALI - SPESSE OBBLIGATORIE. Direzione Generale: CENTRALE - RISORSE FINANZIARIE E PARIRMONIO TOTALE CAPITULO 087730	0,00	0,00	0,00	0,00	0,00	0,00	0,00
2015								
087722	1.1.173.2.12.31 (CORRENTE OPERATIVA) (MEZZI STATO) INTERESSI E SPESSE SUI MUTUI PER INTERVENTI FINALIZZATI ALLA VALORIZZAZIONE E ALLO SVILUPPO DELLA MOBILITA' 1 (ART. 20, L. 148) (MEZZI STATALI - SPESSE OBBLIGATORIE Direzione Generale: CENTRALE - RISORSE FINANZIARIE E PARIRMONIO) TOTALE CAPITULO 087732	93.625,92	93.625,92	93.625,92	93.625,92	0,00	0,00	0,00
087734	1.1.173.2.12.31 (CORRENTE OPERATIVA) (MEZZI STATO) INTERESSI E SPESSE SUI MUTUI PER IL FINANZIAMENTO DI CONTRIBUTI AGLI ERSERENTI IL TRASPORTO PUBBLICO PER INVESTIMENTI IN INFRASTRUTTURE, SISTEMI TECNOLOGICI E SERVIZI PUBBLICI REGIONALI E LOCALI (ART. 31, COMMA 2, LETTERA C), ART. 34, COMMA 1, LETTERA A), COMMA 6, LETTERA A), OTTOBRE 1998, N. 30; ART. 12, L. 472/1999) - MEZZI STATALI - SPESSE OBBLIGATORIE. Direzione Generale: CENTRALE - RISORSE FINANZIARIE E PARIRMONIO TOTALE CAPITULO 087734	67.556,22	67.556,22	67.556,22	67.556,22	0,00	0,00	0,00
2015								
087736	1.1.173.2.12.31 (CORRENTE OPERATIVA) (MEZZI STATO) INTERESSI E SPESSE SUI MUTUI PER IL FINANZIAMENTO DI CONTRIBUTI PER INVESTIMENTI IN MEZZI DI TRASPORTO PUBBLICO REGIONALE E LOCALE (ART. 31, COMMA 2, LETTERA C), ART. 34, COMMA 1, LETTERA A), COMMA 6, LETTERA A), OTTOBRE 1998, N. 30; ART. 12, L. 472/1999) - MEZZI STATALI - SPESSE OBBLIGATORIE. Direzione Generale: CENTRALE - RISORSE FINANZIARIE E PARIRMONIO TOTALE CAPITULO 087736	0,00	0,00	0,00	0,00	0,00	0,00	0,00
2015								
087738	1.1.173.2.12.31 (CORRENTE OPERATIVA) (MEZZI STATO) INTERESSI E SPESSE SUI MUTUI PER IL FINANZIAMENTO DI CONTRIBUTI PER INVESTIMENTI IN MEZZI DI TRASPORTO PUBBLICO REGIONALE E LOCALE (ART. 31, COMMA 2, LETTERA C), ART. 34, COMMA 1, LETTERA A), COMMA 6, LETTERA A), MODIFICAZIONI ART. 2, COMMA 5, L. 18 GIUGNO 1998, N. 144; ART. 13, COMMA 2, L. 1 AGOSTO 2002, N. 166; D.L. 5 MAGGIO 2003) - MEZZI STATALI - SPESSE OBBLIGATORIE Direzione Generale: CENTRALE - RISORSE FINANZIARIE E PARIRMONIO TOTALE CAPITULO 087738	0,00	0,00	0,00	0,00	0,00	0,00	0,00
2015								
087740	1.1.173.2.12.31 (CORRENTE OPERATIVA) (MEZZI STATO) INTERESSI E SPESSE SUI MUTUI PER IL FINANZIAMENTO DEGLI INVESTIMENTI URBANI IN MATERIA DI INIZIATIVA CIVILE PARTE I AREA DI INTERVENTO 7 FUNZIONE OBIETTIVO 4	536.696,17	536.696,17	536.696,17	536.696,17	0,00	0,00	0,00
389								

REGIONE EMILIA-ROMAGNA

RENDICONTO GENERALE PER L'ESERCIZIO FINANZIARIO 2015

PARTE SPESA

ESERCIZIO	CAPITOLO	DESCRIZIONE DEL CAPITOLO	ANASS SPENDITE (SPESA COMPLETA + R.R. PP. INIZIALI)	SPANDIMENTO DI CASSA	PACCHETTI IN CONTO COMPETENZA E RESIDUI	INTERESSI ASSUNTI NEGLI ESERCIZI	RISORSE DI TERRENI ACQUISTATE SU STATO FINANZIARIO COMPETENZA	RISORSE DI TERRENI ACQUISTATE SU STATO FINANZIARIO CASSA	ELIMINAZIONI DEI RESIDUI			
									PER INSERIMENTO PER PERIZIONE	PER PERIZIONE	RESIDUI PASSIVE DA RIPORTARE	
2015	087742	(LEGE 13 LUGLIO 1999, N. 226 ARTICOLO 7, COMMA 1) - MEZZI STATALI - SPESE OBBLIGATORIE. Direzione Generale - RISORSE FINANZIARIE E PATRIMONIO	536.696,17	536.696,17	536.696,17	0,00	0,00	0,00	0,00	0,00	0,00	0,00
		TOTALE CAPITOLO 087742	536.696,17	536.696,17	536.696,17	0,00	0,00	0,00	0,00	0,00	0,00	0,00
2015	087744	1.1.173.2.12.31 (CORRENTE OPERATIVA) (MEZZI STATO) INTERESSI E SPESE SUI MUTUI PER IL FINANZIAMENTO DI INTERVENTI STRAORDINARI VOLTI AL RIFRESCO ED ALLA SICUREZZA SILENTI DELLE INFRASTRUTTURE E DEI SERVIZI PUBBLICI NEI TERRITORI INTERESSATI. INTERESSI E SPESE SUI MUTUI CALAMITOSI DEI MESI DI OTTOBRE E NOVEMBRE 2000 (ORDINANZA MINISTERIALE N. 3090/2000, ARTT. 2 E 9 E N. 226/2000) - MEZZI STATALI - SPESE OBBLIGATORIE. Direzione Generale - RISORSE FINANZIARIE E PATRIMONIO	201.323,36	201.323,36	201.323,36	201.323,36	0,00	0,00	0,00	0,00	0,00	0,00
		TOTALE CAPITOLO 087744	201.323,36	201.323,36	201.323,36	0,00	0,00	0,00	0,00	0,00	0,00	0,00
2015	087746	1.1.173.2.12.31 (CORRENTE OPERATIVA) (MEZZI STATO) INTERESSI E SPESE SUI MUTUI PER IL FINANZIAMENTO DI INTERVENTI URGENTI DI PROTEZIONE CIVILE PER LA MASSA IN SICUREZZA E LA RIDUZIONE DEL RISCHIO IDROGEOLOGICO E PER CONTRIBUTI AI SOGGETTI PRIVATI E ALLE ATTIVITA' PRODUTTIVE DANNEGGIATE DAI SISMI NEI MESI DI OTTOBRE - NOVEMBRE 1999 (ORDINANZA MINISTERIALE N. 3124 DEL 12 APRILE 2001) - MEZZI STATALI. SPESE OBBLIGATORIE. Direzione Generale - RISORSE FINANZIARIE E PATRIMONIO	226.436,57	226.436,57	226.436,57	226.436,57	0,00	0,00	0,00	0,00	0,00	0,00
		TOTALE CAPITOLO 087746	226.436,57	226.436,57	226.436,57	0,00	0,00	0,00	0,00	0,00	0,00	0,00
2015	087748	1.1.173.2.12.31 (CORRENTE OPERATIVA) (MEZZI STATO) INTERESSI E SPESE SUI MUTUI PER IL FINANZIAMENTO DI INTERVENTI URGENTI DI PROTEZIONE CIVILE PER LA MASSA IN SICUREZZA E LA RIDUZIONE DEL RISCHIO IDROGEOLOGICO E PER CONTRIBUTI AI SOGGETTI PRIVATI E ALLE ATTIVITA' PRODUTTIVE DANNEGGIATE DAI TERREMOTI CODATI DAGLI EVENTI SISMICI DEL 2009 (ORDINANZA MINISTERIALE N. 3141 DEL 2 LUGLIO 2001) - MEZZI STATALI - SPESE OBBLIGATORIE. Direzione Generale - RISORSE FINANZIARIE E PATRIMONIO	138.852,61	138.852,61	138.852,61	138.852,61	0,00	0,00	0,00	0,00	0,00	0,00
		TOTALE CAPITOLO 087748	138.852,61	138.852,61	138.852,61	0,00	0,00	0,00	0,00	0,00	0,00	0,00
2015	087750	1.1.173.2.12.31 (CORRENTE OPERATIVA) (MEZZI STATO) INTERESSI E SPESE SUI MUTUI PER IL FINANZIAMENTO DI INTERVENTI URGENTI DI PROTEZIONE CIVILE PER LA MASSA IN SICUREZZA E LA RIDUZIONE DEL RISCHIO IDROGEOLOGICO E PER L'AVVIO ALLA NOMADITA' DELLE ATTIVITA' DI VITA E LAVORO NEI LUGLI 2000 - MUTUI CON ONERI DI AMMORTAMENTO A CARICO DELLO STATO (COMMI 1 E 4 ART.45, L. 28 DICEMBRE 2001, N.448 E ORDINANZA MINISTERIALE N. 3141 DEL 2 LUGLIO 2001) - MEZZI STATALI - SPESE OBBLIGATORIE. Direzione Generale - RISORSE FINANZIARIE E PATRIMONIO	1.473.708,23	1.473.708,23	1.473.708,23	1.473.708,23	0,00	0,00	0,00	0,00	0,00	0,00
		TOTALE CAPITOLO 087750	1.473.708,23	1.473.708,23	1.473.708,23	0,00	0,00	0,00	0,00	0,00	0,00	0,00
2015	087752	1.1.173.2.12.31 (CORRENTE OPERATIVA) (MEZZI STATO) INTERESSI E SPESE SUI MUTUI PER INTERVENTI URGENTI VOLTI AL PROSEGUIMENTO DEGLI INTERVENTI RELATIVI ALLE SITUAZIONI EMERGENZIALI DERIVANTI DAGLI EVENTI SISMICI DEL 2009 (ORDINANZA MINISTERIALE N. 3141 DEL 2 LUGLIO 2001) - MEZZI STATALI - SPESE OBBLIGATORIE. Direzione Generale - RISORSE FINANZIARIE E PATRIMONIO	76.801,68	76.801,68	76.801,68	76.801,68	0,00	0,00	0,00	0,00	0,00	0,00
		TOTALE CAPITOLO 087752	76.801,68	76.801,68	76.801,68	0,00	0,00	0,00	0,00	0,00	0,00	0,00
		TOTALE UPE 1.7.4.2.3. 30251 di cui Competenza	5.994.818,13 5.994.818,13	5.994.818,13 5.994.818,13	5.994.818,13 5.994.818,13	0,00 0,00	0,00 0,00	0,00 0,00	0,00 0,00	0,00 0,00	0,00 0,00	0,00 0,00

PARTE I AREA DI INTERVENTO 7 FUNZIONE OBIETTIVO 4

390

REGIONE EMILIA-ROMAGNA		RENDICONTO GENERALE PER L'ESERCIZIO FINANZIARIO 2015										PARTE SPESA	
ESERCIZIO	CAPITOLO	DESCRIZIONE DEL CAPITOLO	MASSA SPENDIBILE (SERVIZIO CONSUNTO + RR. PP. INIZIALI)	SPANDIMENTO DI CASSA	PAGAMENTI IN CONTO CORRENTE E RESIDUI	INTERESSI ASSUMI NELLA SPESA	RIFORMAZIONE DI IMPRETI SPENDIBILI	RIFORMAZIONE DI SPENDIBILI SU CASSA	PER INCASSI STRAORDINARI, PER PERSECUZIONE RETROATIVA	PER INCASSI STRAORDINARI, PER PERSECUZIONE RETROATIVA	RESIDUI PASSIVI DA RIPORTARE		
												di cui Residui	di cui Residui
		UBP 1.7.4.2.30255											
		INTERESSI PASSIVI PER L'AMMORTAMENTO DEI MUTUI PER INVESTIMENTI NEL SETTORE DEI TRASPORTI											
		1.1.173.2.12.31 (CORRENTE OPERATIVA) (MEZZI PROPRI)											
2015	087630	INTERESSI E SPESE SUI MUTUI PER IL FINANZIAMENTO DI INTERVENTI NEL SETTORE DEI TRASPORTI (ART. 2, COMI 5 E 6, L. 18 GIUGNO 1998, N.194; ART.13 COMA 2, L.11 MAGGIO 2002, N.48; ART.2, L.15 MARZO 2001, N.39) E 5 MAGGIO 2003; L.R. 2 OTTOBRE 1998 N.30) - SPESE OBBLIGATORIE	1.745.682,54	1.745.682,54	1.745.682,54	1.745.682,54	0,00	0,00	0,00	0,00	0,00	0,00	
		TOTALE UBP 1.7.4.2.30255	1.745.682,54	1.745.682,54	1.745.682,54	1.745.682,54	0,00	0,00	0,00	0,00	0,00	0,00	
		di cui Competenza	1.745.682,54	1.745.682,54	1.745.682,54	1.745.682,54	0,00	0,00	0,00	0,00	0,00	0,00	
		di cui Residui	0,00	0,00	0,00	0,00	0,00	0,00	0,00	0,00	0,00	0,00	
		UBP 1.7.4.2.30260											
		INTERESSI PASSIVI PER L'AMMORTAMENTO MUTUI NEL SETTORE SANITA'											
		1.1.173.2.12.31 (CORRENTE OPERATIVA) (MEZZI PROPRI)											
2015	087715	INTERESSI E SPESE SUI MUTUI PER IL FINANZIAMENTO DELLA MAGGIOR SPESA SANITARIA RELATIVA ALL'ANNO 1991 (ART.2, COMA 1 LETT.A) D.L. 19 GENNAIO 1993, N.3 CONVERTITO IN LEGGE 20 FEBBRAIO 1993, N.67) - MEZZI REGIONALI - SPESE OBBLIGATORIE	353.465,98	353.465,98	353.465,98	353.465,98	0,00	0,00	0,00	0,00	0,00	0,00	
		TOTALE UBP 1.7.4.2.30260	353.465,98	353.465,98	353.465,98	353.465,98	0,00	0,00	0,00	0,00	0,00	0,00	
		di cui Competenza	1.745.682,54	1.745.682,54	1.745.682,54	1.745.682,54	0,00	0,00	0,00	0,00	0,00	0,00	
		di cui Residui	0,00	0,00	0,00	0,00	0,00	0,00	0,00	0,00	0,00	0,00	
		UBP 1.7.4.2.30270											
		INTERESSI PASSIVI E ONERI PER ANTICIPAZIONI PASSIVE DI CASSA											
		1.1.173.2.12.31 (CORRENTE OPERATIVA) (MEZZI PROPRI)											
2015	087903	INTERESSI E SPESE SUI MUTUI PER IL FINANZIAMENTO DELLA QUOTA PARTE DI PERTINENZA REGIONALE DEL DISTRAMMANTO AL 31/12/2000 DELLE AZIENDE SANITARIE REGIONALI (ART.13 COMA 2, L.15 MARZO 2001, N.39) - SPESE OBBLIGATORIE	362.526,44	362.526,44	362.526,44	362.526,44	0,00	0,00	0,00	0,00	0,00	0,00	
		TOTALE UBP 1.7.4.2.30270	362.526,44	362.526,44	362.526,44	362.526,44	0,00	0,00	0,00	0,00	0,00	0,00	
		di cui Competenza	13.480.544,03	13.480.544,03	13.480.544,01	13.480.544,01	0,02	0,02	0,00	0,00	0,00	0,00	
		di cui Residui	0,00	0,00	0,00	0,00	0,00	0,00	0,00	0,00	0,00	0,00	
		UBP 1.7.4.2.30280											
		INTERESSI PASSIVI ED ONERI VARI PER ANTICIPAZIONI DI CASSA											
		1.1.173.2.12.31 (CORRENTE OPERATIVA) (MEZZI PROPRI)											
2015	087800	INTERESSI PASSIVI ED ONERI VARI PER ANTICIPAZIONI DI CASSA	3.000.000,00	3.000.000,00	3.000.000,00	3.000.000,00	0,00	0,00	0,00	0,00	0,00	0,00	
		TOTALE UBP 1.7.4.2.30280	3.000.000,00	3.000.000,00	3.000.000,00	3.000.000,00	0,00	0,00	0,00	0,00	0,00	0,00	
		di cui Competenza	30.417.472,55	30.417.472,55	27.417.472,55	27.417.472,55	3.000.000,00	3.000.000,00	0,00	0,00	0,00	0,00	
		di cui Residui	0,00	0,00	0,00	0,00	0,00	0,00	0,00	0,00	0,00	0,00	
		UBP 1.7.4.2.30290											
		INTERESSI PASSIVI ED ONERI VARI PER ANTICIPAZIONI DI CASSA											
		1.1.173.2.12.31 (CORRENTE OPERATIVA) (MEZZI PROPRI)											
2015	087850	INTERESSI PASSIVI ED ONERI VARI PER ANTICIPAZIONI DI CASSA	27.417.472,55	27.417.472,55	27.417.472,55	27.417.472,55	0,00	0,00	0,00	0,00	0,00	0,00	
		TOTALE UBP 1.7.4.2.30290	27.417.472,55	27.417.472,55	27.417.472,55	27.417.472,55	0,00	0,00	0,00	0,00	0,00	0,00	
		di cui Competenza	30.417.472,55	30.417.472,55	27.417.472,55	27.417.472,55	3.000.000,00	3.000.000,00	0,00	0,00	0,00	0,00	
		di cui Residui	0,00	0,00	0,00	0,00	0,00	0,00	0,00	0,00	0,00	0,00	
		TOTALE SPESIBILI CORRENTI OPERATIVE	106.449.758,34	106.449.758,34	50.973.010,48	50.973.010,48	55.476.747,86	55.476.747,86	0,00	0,00	0,00	0,00	
		di cui Competenza	106.449.758,34	106.449.758,34	50.973.010,48	50.973.010,48	55.476.747,86	55.476.747,86	0,00	0,00	0,00	0,00	
		di cui Residui	0,00	0,00	0,00	0,00	0,00	0,00	0,00	0,00	0,00	0,00	

PARTE I AREA DI INTERVENTO 7 FUNZIONE OBIETTIVO 4

391

REGIONE EMILIA-ROMAGNA

RENDICONTO GENERALE PER L'ESERCIZIO FINANZIARIO 2015

PARTE SPESA

ESERCIZIO	CAPITOLO	DESCRIZIONE DEL CAPITOLO	ANSA SPENDIBILE (SPESA COMPRESA + R.R. PP. INIZIALI)	SPANZIAMENTO DI CASSA	PAGAMENTI IN CONTO CORRENTE E RESIDUI	INTERESSI ASSUMI NELLA SPESA	RISORSE DI IMPRESA SPENDIBILI	RISORSE DI SPANZIAMENTO DI CASSA	ELIMINAZIONI DEI RESIDUI PER INSISTENZA, PER PERIZIONE	RESIDUI PASSIVI DA RIPORTARE	
SESE PER RIMBORSO PRESTITI											
2015	088010	QUOTA CAPITALE PER IL RIMBORSO DI PRESTITI OBBLIGAZIONARI - SPESE OBBLIGATORIE - RISORSE FINANZIARIE E PATRIMONIO	10.619.537,94	10.619.537,94	10.619.537,94	10.619.537,94	0,00	0,00	0,00	0,00	0,00
		TOTALE UPE 1.7.4.5. 30490	10.619.537,94	10.619.537,94	10.619.537,94	10.619.537,94	0,00	0,00	0,00	0,00	0,00
		di cui Competenza	10.619.537,94	10.619.537,94	10.619.537,94	10.619.537,94	0,00	0,00	0,00	0,00	0,00
		di cui Residui	0,00	0,00	0,00	0,00	0,00	0,00	0,00	0,00	0,00
2015	088000	QUOTE CAPITALI PER L'AMMORTAMENTO MUTUI PER LA COPERTURA BILANCIO DI COMPETENZA - RISORSE FINANZIARIE E PATRIMONIO	9.346.867,69	2.346.867,69	0,00	0,00	9.346.867,69	2.346.867,69	0,00	0,00	0,00
		TOTALE UPE 1.7.4.5. 30500	9.346.867,69	2.346.867,69	0,00	0,00	9.346.867,69	2.346.867,69	0,00	0,00	0,00
		di cui Competenza	9.346.867,69	2.346.867,69	0,00	0,00	9.346.867,69	2.346.867,69	0,00	0,00	0,00
		di cui Residui	0,00	0,00	0,00	0,00	0,00	0,00	0,00	0,00	
2015	088723	QUOTA CAPITALE PER L'AMMORTAMENTO MUTUI - RISORSE FINANZIARIE E PATRIMONIO	1.574.083,81	1.574.083,81	1.574.083,81	1.574.083,81	0,00	0,00	0,00	0,00	0,00
		TOTALE CAPITOLO 088723	11.231.695,33	11.231.695,33	11.231.695,33	11.231.695,33	0,00	0,00	0,00	0,00	0,00
2015	088719	QUOTA DI CAPITALE COMPRESA NELL'ANNUALITA' DA PAGARE PER L'AMMORTAMENTO DEI MUTUI PER IL FINANZIAMENTO DEGLI INTERVENTI DIRETTI A FRONTEGGIARE SPANTI CONSEGUENTI AGLI EVENTI SISMICI DEL GIORNO 15 E 16 OTTOBRE 1996 (DL N. 247 DEL 12/11/1996) E DEL GIORNO 27 OTTOBRE 1996 (DL N. 247 DEL 12/11/1996) CON MODIFICAZIONI MINISTERIALE N. 2475 DEL 19 NOVEMBRE 1996; L.R. 27 GIUGNO 1997, N. 20) - MEZZI STATALI - SPESE OBBLIGATORIE. Direzione Generale: CENTRALE - RISORSE FINANZIARIE E PATRIMONIO	1.829.872,43	1.829.872,43	1.829.872,43	1.829.872,43	0,00	0,00	0,00	0,00	0,00
		TOTALE CAPITOLO 088719	1.829.872,43	1.829.872,43	1.829.872,43	1.829.872,43	0,00	0,00	0,00	0,00	0,00
2015	088723	QUOTA CAPITALE COMPRESA NELL'ANNUALITA' DA PAGARE PER L'AMMORTAMENTO DEI MUTUI PER IL FINANZIAMENTO DEGLI INTERVENTI DIRETTI A FRONTEGGIARE SPANTI CONSEGUENTI AGLI EVENTI SISMICI DEL GIORNO 15 E 16 OTTOBRE 1996 (DL N. 247 DEL 12/11/1996) E DEL GIORNO 27 OTTOBRE 1996 (DL N. 247 DEL 12/11/1996) CON MODIFICAZIONI MINISTERIALE N. 2475 DEL 19 NOVEMBRE 1996; L.R. 27 GIUGNO 1997, N. 20) - MEZZI STATALI - SPESE OBBLIGATORIE. Direzione Generale: CENTRALE - RISORSE FINANZIARIE E PATRIMONIO	1.574.083,81	1.574.083,81	1.574.083,81	1.574.083,81	0,00	0,00	0,00	0,00	0,00
		TOTALE CAPITOLO 088723	11.231.695,33	11.231.695,33	11.231.695,33	11.231.695,33	0,00	0,00	0,00	0,00	0,00
2015	088725	QUOTA DI CAPITALE COMPRESA NELL'ANNUALITA' DA PAGARE PER L'AMMORTAMENTO DEI MUTUI PER IL FINANZIAMENTO DEI CONTRIBUTI IN CONTO CAPITALE PER IL MIGLIORAMENTO DEL PATRIMONIO PUBBLICO (ARTICOLI 17, 18, 19 E 21) - MEZZI STATALI - SPESE OBBLIGATORIE Direzione Generale: CENTRALE - RISORSE FINANZIARIE E PATRIMONIO	0,00	0,00	0,00	0,00	0,00	0,00	0,00	0,00	0,00
		TOTALE CAPITOLO 088725	0,00	0,00	0,00	0,00	0,00	0,00	0,00	0,00	0,00
2015	088730	QUOTA DI CAPITALE COMPRESA NELL'ANNUALITA' DA PAGARE PER L'AMMORTAMENTO DEI MUTUI PER IL FINANZIAMENTO DEI CONTRIBUTI IN CONTO CAPITALE PER IL MIGLIORAMENTO DEL PATRIMONIO PUBBLICO (ARTICOLI 17, 18, 19 E 21) - MEZZI STATALI - SPESE OBBLIGATORIE Direzione Generale: CENTRALE - RISORSE FINANZIARIE E PATRIMONIO	0,00	0,00	0,00	0,00	0,00	0,00	0,00	0,00	0,00
		TOTALE CAPITOLO 088730	0,00	0,00	0,00	0,00	0,00	0,00	0,00	0,00	0,00

PARTE I AREA DI INTERVENTO 7 FUNZIONE OBIETTIVO 4

REGIONE EMILIA-ROMAGNA

RENDICONTO GENERALE PER L'ESERCIZIO FINANZIARIO 2015 PARTE SPESA

BANCA SPENDITE COMPETENZA (SPESA INIZIALE) + R.R. P.P. INIZIALE)	SPANZIAMENTO DI CASSA	PAIAMENTI IN CONTRO COMPETENZA E RESIDUI	INDEBITI ASSUMI NELLO ESERCIZIO	RICORRENZE DI IMPEGNI SPANZIAMENTI DI COMPETENZA	RICORRENZE DI IMPEGNI SU SPANZIAMENTI DI CASSA	PER IMPEGNI SPESA, PER IMPEGNI SU RIMBORSI	PER IMPEGNI SPESA, PER IMPEGNI SU RIMBORSI	RESIDUI PASSIVI DA RIFORMARE
DIREZIONE GENERALE - RISORSE FINANZIARIE E PATRIMONIO								
TOTALE CAPITOLO 088730								
0,00	0,00	0,00	0,00	0,00	0,00	0,00	0,00	0,00
1.1.310.5.12.31 (RIMBORSO PRESTITI) (MEZZI PROPRI)								
L'AMMORTAMENTO DEI MUTUI PER IL FINANZIAMENTO DELLO SVILUPPO DELLA MOBILITA' CILISTICA (LEGGE 19 OTTOBRE 1998, N.30; ART. 2, COMMA 5 E 6 LEGGE 18 GIUGNO 1998, N.194) ART. 34, COMMA 1, LETT. A), COMMA 2, LETT. C); ART. 34, COMMA 1, LETT. A) E COMMA 6, LETT. B) E C), L.R. 2 MARZO 1999, N.10 (LEGGE 20 DICEMBRE 1998, N.358; D.L. 17 MAGGIO 2001) - MEZZI STRUMENTALI - SPESE OBBLIGATORIE								
DIREZIONE GENERALE - RISORSE FINANZIARIE E PATRIMONIO								
TOTALE CAPITOLO 088732								
764.612,42	764.612,42	764.612,42	764.612,42	764.612,42	764.612,42	764.612,42	764.612,42	764.612,42
1.1.310.5.12.31 (RIMBORSO PRESTITI) (MEZZI STATO)								
QUOTA DI CAPITALE COMPRESA NELL'ANNUALITA' DA PAGARE PER L'AMMORTAMENTO DEL MUTUI PER IL FINANZIAMENTO DEI CONTRIBUITI AGLI ESERCENTI IL TRASPORTO PUBBLICO PER IL SERVIZIO DI TRASPORTO REGIONALE E LOCALE (ART. 31, COMMA 1, LETT. A), COMMA 1, LETT. A) E COMMA 6, LETT. B) E C), L.R. 2 OTTOBRE 1998, N.30; ART. 2, COMMA 5 E 6 LEGGE 18 GIUGNO 1998, N.194) ART. 34, COMMA 1, LETT. A), COMMA 2, LETT. C); ART. 34, COMMA 1, LETT. A) E COMMA 6, LETT. B) E C), L.R. 2 MARZO 1999, N.10 (LEGGE 20 DICEMBRE 1998, N.358; D.L. 17 MAGGIO 2001) - MEZZI STRUMENTALI - SPESE OBBLIGATORIE								
DIREZIONE GENERALE - RISORSE FINANZIARIE E PATRIMONIO								
TOTALE CAPITOLO 088734								
432.607,90	432.607,90	432.607,90	432.607,90	432.607,90	432.607,90	432.607,90	432.607,90	432.607,90
1.1.310.5.12.31 (RIMBORSO PRESTITI) (MEZZI STATO)								
QUOTA DI CAPITALE COMPRESA NELL'ANNUALITA' DA PAGARE PER L'AMMORTAMENTO DEI MUTUI PER IL FINANZIAMENTO DEI CONTRIBUITI PER INVESTIMENTI IN MEZZI PER IL TRASPORTO PUBBLICO REGIONALE E LOCALE (ART. 31, COMMA 2, LETT. A), ART. 34, COMMA 1, LETT. A), COMMA 6, LETT. B) E C), L.R. 2 OTTOBRE 1998, N.30; ART. 2, COMMA 5 E 6 LEGGE 18 GIUGNO 1998, N.194) ART. 34, COMMA 1, LETT. A), COMMA 2, LETT. C); ART. 34, COMMA 1, LETT. A) E COMMA 6, LETT. B) E C), L.R. 2 MARZO 1999, N.10 (LEGGE 20 DICEMBRE 1998, N.358; D.L. 17 MAGGIO 2001) - MEZZI STRUMENTALI - SPESE OBBLIGATORIE								
DIREZIONE GENERALE - RISORSE FINANZIARIE E PATRIMONIO								
TOTALE CAPITOLO 088736								
0,00	0,00	0,00	0,00	0,00	0,00	0,00	0,00	0,00
1.1.310.5.12.31 (RIMBORSO PRESTITI) (MEZZI STATO)								
QUOTA DI CAPITALE COMPRESA NELL'ANNUALITA' DA PAGARE PER I CONTRIBUITI PER INVESTIMENTI IN MEZZI PER IL TRASPORTO PUBBLICO REGIONALE E LOCALE (ART. 31, COMMA 2, LETT. A), ART. 34, COMMA 1, LETT. A), COMMA 6, LETT. B) E C), L.R. 2 OTTOBRE 1998, N.30; ART. 2, COMMA 5 E 6 LEGGE 18 GIUGNO 1998, N.194) ART. 34, COMMA 1, LETT. A), COMMA 2, LETT. C); ART. 34, COMMA 1, LETT. A) E COMMA 6, LETT. B) E C), L.R. 2 MARZO 1999, N.10 (LEGGE 20 DICEMBRE 1998, N.358; D.L. 17 MAGGIO 2001) - MEZZI STRUMENTALI - SPESE OBBLIGATORIE								
DIREZIONE GENERALE - RISORSE FINANZIARIE E PATRIMONIO								
TOTALE CAPITOLO 088738								
0,00	0,00	0,00	0,00	0,00	0,00	0,00	0,00	0,00
1.1.310.5.12.31 (RIMBORSO PRESTITI) (MEZZI STATO)								
QUOTA DI CAPITALE COMPRESA NELL'ANNUALITA' DA PAGARE PER I CONTRIBUITI PER INVESTIMENTI IN MEZZI PER IL TRASPORTO PUBBLICO REGIONALE E LOCALE (ART. 31, COMMA 2, LETT. A), ART. 34, COMMA 1, LETT. A), COMMA 6, LETT. B) E C), L.R. 2 OTTOBRE 1998, N.30; ART. 2, COMMA 5 E 6 LEGGE 18 GIUGNO 1998, N.194) ART. 34, COMMA 1, LETT. A), COMMA 2, LETT. C); ART. 34, COMMA 1, LETT. A) E COMMA 6, LETT. B) E C), L.R. 2 MARZO 1999, N.10 (LEGGE 20 DICEMBRE 1998, N.358; D.L. 17 MAGGIO 2001) - MEZZI STRUMENTALI - SPESE OBBLIGATORIE								
DIREZIONE GENERALE - RISORSE FINANZIARIE E PATRIMONIO								
TOTALE CAPITOLO 088740								
1.393.209,65	1.393.209,65	1.393.209,65	1.393.209,65	1.393.209,65	1.393.209,65	1.393.209,65	1.393.209,65	1.393.209,65
1.1.310.5.12.31 (RIMBORSO PRESTITI) (MEZZI STATO)								
QUOTA DI CAPITALE COMPRESA NELL'ANNUALITA' DA PAGARE PER I CONTRIBUITI PER INVESTIMENTI IN MEZZI PER IL TRASPORTO PUBBLICO REGIONALE E LOCALE (ART. 31, COMMA 2, LETT. A), ART. 34, COMMA 1, LETT. A), COMMA 6, LETT. B) E C), L.R. 2 OTTOBRE 1998, N.30; ART. 2, COMMA 5 E 6 LEGGE 18 GIUGNO 1998, N.194) ART. 34, COMMA 1, LETT. A), COMMA 2, LETT. C); ART. 34, COMMA 1, LETT. A) E COMMA 6, LETT. B) E C), L.R. 2 MARZO 1999, N.10 (LEGGE 20 DICEMBRE 1998, N.358; D.L. 17 MAGGIO 2001) - MEZZI STRUMENTALI - SPESE OBBLIGATORIE								
DIREZIONE GENERALE - RISORSE FINANZIARIE E PATRIMONIO								
TOTALE CAPITOLO 088742								
1.967.795,62	1.967.795,62	1.967.795,62	1.967.795,62	1.967.795,62	1.967.795,62	1.967.795,62	1.967.795,62	1.967.795,62
1.1.310.5.12.31 (RIMBORSO PRESTITI) (MEZZI STATO)								
QUOTA DI CAPITALE COMPRESA NELL'ANNUALITA' DA PAGARE PER I CONTRIBUITI PER INVESTIMENTI IN MEZZI PER IL TRASPORTO PUBBLICO REGIONALE E LOCALE (ART. 31, COMMA 2, LETT. A), ART. 34, COMMA 1, LETT. A), COMMA 6, LETT. B) E C), L.R. 2 OTTOBRE 1998, N.30; ART. 2, COMMA 5 E 6 LEGGE 18 GIUGNO 1998, N.194) ART. 34, COMMA 1, LETT. A), COMMA 2, LETT. C); ART. 34, COMMA 1, LETT. A) E COMMA 6, LETT. B) E C), L.R. 2 MARZO 1999, N.10 (LEGGE 20 DICEMBRE 1998, N.358; D.L. 17 MAGGIO 2001) - MEZZI STRUMENTALI - SPESE OBBLIGATORIE								
DIREZIONE GENERALE - RISORSE FINANZIARIE E PATRIMONIO								
TOTALE CAPITOLO 088744								
3.552.997,63	3.552.997,63	3.552.997,63	3.552.997,63	3.552.997,63	3.552.997,63	3.552.997,63	3.552.997,63	3.552.997,63
1.1.310.5.12.31 (RIMBORSO PRESTITI) (MEZZI STATO)								
QUOTA DI CAPITALE COMPRESA NELL'ANNUALITA' DA PAGARE PER I CONTRIBUITI PER INVESTIMENTI IN MEZZI PER IL TRASPORTO PUBBLICO REGIONALE E LOCALE (ART. 31, COMMA 2, LETT. A), ART. 34, COMMA 1, LETT. A), COMMA 6, LETT. B) E C), L.R. 2 OTTOBRE 1998, N.30; ART. 2, COMMA 5 E 6 LEGGE 18 GIUGNO 1998, N.194) ART. 34, COMMA 1, LETT. A), COMMA 2, LETT. C); ART. 34, COMMA 1, LETT. A) E COMMA 6, LETT. B) E C), L.R. 2 MARZO 1999, N.10 (LEGGE 20 DICEMBRE 1998, N.358; D.L. 17 MAGGIO 2001) - MEZZI STRUMENTALI - SPESE OBBLIGATORIE								
DIREZIONE GENERALE - RISORSE FINANZIARIE E PATRIMONIO								

PARTE I AREA DI INTERVENTO 7 FUNZIONE OBIETTIVO 4

393

REGIONE EMILIA-ROMAGNA

RENDICONTO GENERALE PER L'ESERCIZIO FINANZIARIO 2015

PARTE SPESA

ESERCIZIO	CAPITOLO	DESCRIZIONE DEL CAPITOLO	ANSA SPENDITE (SPESA COMPLETA + R.R. PP. INIZIALI)	SPANDIMENTO DI CASSA	PAIAMENTI IN CONTO CORRENTE E RESIDUI	INTERESSI ASSUMI NEL SERVIZIO	ESERCIZI DI IMPEGNI SPENDIBILI SU COMPETENZA	ESERCIZI DI IMPEGNI SPENDIBILI SU C/CONTI	ELIMINAZIONI DEI RESIDUI PER INSISTENZA, PER PERIZIONE	RESIDUI PASSIVE DA RIPORTARE
2015	088746	QUOTA DI CAPITALE COMPRESA NELL'ANNULLITÀ DA PAGARE PER INTERVENTI DI RIPRISTINO, DI MESSA IN SICUREZZA DI MIGLIORAMENTO SISMICO, CONTRIBUTI A SOGGETTI PRIVATI AD ATTIVITÀ PRODUTTIVE DANNEGGIATE DA SISMI, NEI MESI DI OTTOBRE, NOVEMBRE, DICEMBRE 2011, E NEI MESI DI OTTOBRE, NOVEMBRE, DICEMBRE 2011 - MEZZI STATALI. SPESE OBBLIGATORIE.	3.552.997,63	3.552.997,63	3.552.997,63	3.552.997,63	0,00	0,00	0,00	0,00
		TOTALE CAPITOLO 088746	3.552.997,63	3.552.997,63	3.552.997,63	3.552.997,63	0,00	0,00	0,00	0,00
		1.1.310.5.12.31 (RIMBORSO PRESTITI) (MEZZI STATO)	2.510.784,99	2.510.784,99	2.510.784,99	2.510.784,99	0,00	0,00	0,00	0,00
2015	088748	QUOTA DI CAPITALE COMPRESA NELL'ANNULLITÀ DA PAGARE PER INTERVENTI URGENTI DI PROTEZIONE CIVILE, PER LA MESSA IN SICUREZZA E LA RIDUZIONE DEL RISCHIO INGEGNERISTICO E PER PRODOTTIVE DANNEGGIATE DEI TERRITORI COLTI DALLI EVENTI ALLUVIONALI DI OTTOBRE-NOVEMBRE 2010 (ART. 1, COMMA 2, ORDINANZA MINISTERIALE N. 2142 DEL 2 LUGLIO 2011) - MEZZI STATALI. SPESE OBBLIGATORIE.	1.539.632,31	1.539.632,31	1.539.632,31	1.539.632,31	0,00	0,00	0,00	0,00
		TOTALE CAPITOLO 088748	1.539.632,31	1.539.632,31	1.539.632,31	1.539.632,31	0,00	0,00	0,00	0,00
		1.1.310.5.12.31 (RIMBORSO PRESTITI) (MEZZI STATO)	9.056.287,69	9.056.287,69	9.056.287,69	9.056.287,69	0,00	0,00	0,00	0,00
2015	089750	L'AMMORTAMENTO DEL MUTUI PER IL FINANZIAMENTO DI OPERE PER INTERVENTI URGENTI PER IL RIPRISTINO, IN CONDIZIONI DI SICUREZZA DELLE INFRASTRUTTURE DANNEGGIATE E PER LA RIDUZIONE DEL RISCHIO INGEGNERISTICO E PER LA NORMALITÀ DELLE ATTIVITÀ DI VITA E LAVORO NEI TERRITORI COLTI DALLI EVENTI ALLUVIONALI DELL'ANNO 2011 (ART. 45, L. 28 DICEMBRE 2001, N. 448 E ORDINANZA MINISTERIALE 28 MARZO 2002, N. 3192) - MEZZI STATALI - SPESE OBBLIGATORIE.	9.056.287,69	9.056.287,69	9.056.287,69	9.056.287,69	0,00	0,00	0,00	0,00
		TOTALE CAPITOLO 089750	9.056.287,69	9.056.287,69	9.056.287,69	9.056.287,69	0,00	0,00	0,00	0,00
		1.1.310.5.12.31 (RIMBORSO PRESTITI) (MEZZI STATO)	438.718,56	438.718,56	438.718,56	438.718,56	0,00	0,00	0,00	0,00
2015	089752	QUOTA DI CAPITALE COMPRESA NELL'ANNULLITÀ DA PAGARE PER INTERVENTI URGENTI PER IL RIPRISTINO, IN CONDIZIONI DI SICUREZZA DELLE INFRASTRUTTURE DANNEGGIATE E PER LA RIDUZIONE DEL RISCHIO INGEGNERISTICO E PER LA NORMALITÀ DELLE ATTIVITÀ DI VITA E LAVORO NEI TERRITORI COLTI DALLI EVENTI ALLUVIONALI DELL'ANNO 2011 (ART. 45, L. 28 DICEMBRE 2001, N. 448 E ORDINANZA MINISTERIALE 28 MARZO 2002, N. 3192) - MEZZI STATALI - SPESE OBBLIGATORIE.	438.718,56	438.718,56	438.718,56	438.718,56	0,00	0,00	0,00	0,00
		TOTALE CAPITOLO 089752	438.718,56	438.718,56	438.718,56	438.718,56	0,00	0,00	0,00	0,00
		1.1.310.5.12.31 (RIMBORSO PRESTITI) (MEZZI STATO)	36.292.298,34	36.292.298,34	36.292.298,34	36.292.298,34	0,00	0,00	0,00	0,00
		TOTALE UPE 1.7.4.5. 30305	36.292.298,34	36.292.298,34	36.292.298,34	36.292.298,34	0,00	0,00	0,00	0,00
		di cui Competenza	0,00	0,00	0,00	0,00	0,00	0,00	0,00	0,00
		di cui Residui	0,00	0,00	0,00	0,00	0,00	0,00	0,00	0,00
		INVESTIMENTI NEL SETTORE DEI TRASPORTI	9.755.739,90	9.755.739,90	9.755.739,90	9.755.739,90	0,00	0,00	0,00	0,00
		1.1.310.5.12.31 (RIMBORSO PRESTITI) (MEZZI STATO)	9.755.739,90	9.755.739,90	9.755.739,90	9.755.739,90	0,00	0,00	0,00	0,00
2015	089650	L'AMMORTAMENTO DEI MUTUI PER IL FINANZIAMENTO DI OPERE PER INTERVENTI NEL SETTORE DEI TRASPORTI (ART. 2, COMMA 5 E 6, L. 18 GIUGNO 1994, N. 194 ART. 3, COMMA 2, L. 1 MAGGIO 2001, N. 40 ART. 3, COMMA 2, L. 28 FEBBRAIO 2003, N. 44) - SPESE OBBLIGATORIE	9.755.739,90	9.755.739,90	9.755.739,90	9.755.739,90	0,00	0,00	0,00	0,00
		TOTALE CAPITOLO 089650	9.755.739,90	9.755.739,90	9.755.739,90	9.755.739,90	0,00	0,00	0,00	0,00
		Direzione Generale: CENTRALE - RISORSE FINANZIARIE E PATRIMONIO	9.755.739,90	9.755.739,90	9.755.739,90	9.755.739,90	0,00	0,00	0,00	0,00
		QUOTA CAPITALE PER L'AMMORTAMENTO DEI MUTUI PER INTERVENTI NEL SETTORE DEI TRASPORTI	9.755.739,90	9.755.739,90	9.755.739,90	9.755.739,90	0,00	0,00	0,00	0,00
		QUOTA CAPITALE PER L'AMMORTAMENTO MUTUI NEL SETTORE SANITA'	0,00	0,00	0,00	0,00	0,00	0,00	0,00	0,00
		TOTALE UPE 1.7.4.5. 30305	9.755.739,90	9.755.739,90	9.755.739,90	9.755.739,90	0,00	0,00	0,00	0,00
		di cui Competenza	0,00	0,00	0,00	0,00	0,00	0,00	0,00	0,00
		di cui Residui	0,00	0,00	0,00	0,00	0,00	0,00	0,00	0,00
		QUOTA CAPITALE PER L'AMMORTAMENTO MUTUI NEL SETTORE SANITA'	0,00	0,00	0,00	0,00	0,00	0,00	0,00	0,00

PARTE I AREA DI INTERVENTO 7 FUNZIONE OBIETTIVO 4

REGIONE EMILIA-ROMAGNA

RENDICONTO GENERALE PER L'ESERCIZIO FINANZIARIO 2015

PARTE SPESA

BANCA SPENDITRICE (SPESA COMPLESSIVA + R.R. PP. INIZIALI)	SPANDIMENTO DI CASSA	PAIAMENTI IN CONTO CORRENTE E RESIDUI	INTERESSI ASSUMI NELLA SPESA	RICORRERE DI TERRENI SPENDITRICE	RICORRERE DI SPANDIMENTO DI CASSA	PER INCASSI STRAORDINARI PER PERSECUZIONE RETRIBUZIONE	RESIDUI PASSIVE DA INCASSARE
2015	088715	1.1.310.5.12.31 (RIMBORSO PRESTITI) (MEZZI PROPRI)	9.042.090,86	9.042.090,86	9.042.090,86	0,00	0,00
		QUOTA DI CAPITALE COMPRESA NELL'AMMORTAMENTO, DA PAGARE PER L'AMMORTAMENTO DEI MUTUI PER IL FINANZIAMENTO DELLA SPESA SANITARIA RELATIVA ALL'ANNO 1993 (ART. 2, COMMA 1) DELLA LEGGE 18 MARZO 1993, N. 67) - MEZZI REGIONALI - SPESA OBBLIGATORIE - RISORSE FINANZIARIE E PATRIMONIO	9.042.090,86	9.042.090,86	9.042.090,86	0,00	0,00
		TOTALE CAPITOLO 088715	9.042.090,86	9.042.090,86	9.042.090,86	0,00	0,00
2015	088717	1.1.310.5.12.31 (RIMBORSO PRESTITI) (MEZZI PROPRI)	8.963.377,08	8.963.377,08	8.963.377,08	0,00	0,00
		QUOTA DI CAPITALE COMPRESA NELL'AMMORTAMENTO, DA PAGARE PER L'AMMORTAMENTO DEI MUTUI PER IL FINANZIAMENTO DELLA SPESA SANITARIA RELATIVA ALL'ANNO 1993 (ART. 2, COMMA 1) DELLA LEGGE 18 MARZO 1993, N. 67) - MEZZI REGIONALI - SPESA OBBLIGATORIE - RISORSE FINANZIARIE E PATRIMONIO	8.963.377,08	8.963.377,08	8.963.377,08	0,00	0,00
		TOTALE CAPITOLO 088717	8.963.377,08	8.963.377,08	8.963.377,08	0,00	0,00
2015	088903	1.1.310.5.12.31 (RIMBORSO PRESTITI) (MEZZI PROPRI)	17.215.229,98	17.215.229,98	17.215.229,98	0,00	0,00
		L'AMMORTAMENTO DEL MUTUO PER IL FINANZIAMENTO DELLA SPESA SANITARIA RELATIVA ALL'ANNO 1993 (ART. 2, COMMA 1) DELLA LEGGE 18 MARZO 1993, N. 67) - MEZZI REGIONALI - SPESA OBBLIGATORIE - RISORSE FINANZIARIE E PATRIMONIO	17.215.229,98	17.215.229,98	17.215.229,98	0,00	0,00
		TOTALE CAPITOLO 088903	17.215.229,98	17.215.229,98	17.215.229,98	0,00	0,00
2015	088934	1.1.7.4.5.30550 (RIMBORSO DI ANTICIPAZIONI PASSIVE DI CASSA NEL SETTORE SANITARIO)	20.393.357,43	20.393.357,43	20.393.357,43	0,00	0,00
		1.1.330.5.12.31 (RIMBORSO PRESTITI) (MEZZI PROPRI)	20.393.357,43	20.393.357,43	20.393.357,43	0,00	0,00
		RIMBORSO DELLE ANTICIPAZIONI DI LIQUIDITA' DATO STIPITO A PATRIMONIO PER L'AMMORTAMENTO DEL MUTUO PER IL FINANZIAMENTO DELLA SPESA SANITARIA RELATIVA ALL'ANNO 1993 (ART. 2, COMMA 1) DELLA LEGGE 18 MARZO 1993, N. 67) - MEZZI REGIONALI - SPESA OBBLIGATORIE - RISORSE FINANZIARIE E PATRIMONIO	20.393.357,43	20.393.357,43	20.393.357,43	0,00	0,00
		TOTALE CAPITOLO 088934	20.393.357,43	20.393.357,43	20.393.357,43	0,00	0,00
2015	089334	1.1.243.3.10.24 (CAPITALE) (MEZZI PROPRI)	789.823,20	789.823,20	789.823,20	0,00	0,00
		DALLA PRESTAZIONE DI LETTERE DI CREDITO PATRIMONIO ALLA SOCIETA', OBBLIGATORIE - RISORSE FINANZIARIE E PATRIMONIO	789.823,20	789.823,20	789.823,20	0,00	0,00
		TOTALE CAPITOLO 089334	789.823,20	789.823,20	789.823,20	0,00	0,00
		TOTALE SPESA DI INVESTIMENTO IN CAPITALE	789.823,20	789.823,20	789.823,20	0,00	0,00

PARTE I AREA DI INTERVENTO 7 FUNZIONE OBIETTIVO 5

395

REGIONE EMILIA-ROMAGNA

RENDICONTO GENERALE PER L'ESERCIZIO FINANZIARIO 2015

PARTE SPESA

ESERCIZIO	CAPITOLO	DESCRIZIONE DEL CAPITOLO	ANASS SPENDITE (SPESA COMPENSA + R.R. PI INIZIALI)	SPANZIAMENTO DI CASSA	PAQUENTI IN CONTO COMPLESSIVA E RESIDUI	TIRINGGI ASSUNTI NEGLI ESERCIZI	ROCCHELE DI IMPRESI SPENDITICI	ROCCHELE DI IMPRESI SPENDITICI	PER TIRINGGI ASSUNTI PER PENSAZIONE	RESIDUI PASSIVE DA RIPARTIZIONE
-----------	----------	--------------------------	--	-----------------------	---	---------------------------------	--------------------------------	--------------------------------	-------------------------------------	---------------------------------

			789.823,20	789.823,20	0,00	0,00	0,00	0,00	0,00	0,00
		di cui Competenza	0,00	0,00	0,00	0,00	0,00	0,00	0,00	0,00
		di cui Residui	789.823,20	789.823,20	0,00	0,00	0,00	0,00	0,00	0,00
		TOTALE Funzione Obiettivo 5	789.823,20	789.823,20	0,00	0,00	0,00	0,00	0,00	0,00
		di cui Competenza	789.823,20	789.823,20	0,00	0,00	0,00	0,00	0,00	0,00
		di cui Residui	0,00	0,00	0,00	0,00	0,00	0,00	0,00	0,00
		TOTALE Area Intervento 7	993.775.644,97	643.102.055,84	228.980.540,29	219.674.571,38	219.674.571,38	756.751.647,43	414.121.515,55	2.934.182,03
		di cui Competenza	976.426.216,81	643.102.055,84	219.674.571,38	219.674.571,38	756.751.647,43	414.121.515,55	0,00	2.934.182,03
		di cui Residui	17.349.428,16	0,00	9.305.968,91	0,00	0,00	5.109.275,22	0,00	0,00
		TOTALE PARTE 01	15.767.611.244,06	13.321.656.708,30	10.416.040.207,58	11.342.088.902,37	2.292.917.577,52	2.905.616.500,72	288.232.546,46	2.790.420.912,50
		di cui Competenza	13.635.006.479,89	13.321.656.708,30	9.606.627.878,36	11.342.088.902,37	2.292.917.577,52	2.905.616.500,72	288.232.546,46	1.735.461.024,01
		di cui Residui	2.132.604.764,17	0,00	809.412.329,22	0,00	0,00	0,00	0,00	1.054.959.888,49

Parte 2 SPESE CONSEGUENTI A OPERAZIONI FINANZIARIE NON MODIFICATIVE DEL PATRIMONIO REGIONALE

Area Intervento 1 RIMBORSO DI ANTICIPAZIONI PASSIVE DI CASSA
Funz. Obiettivo 1 RIMBORSO DI ANTICIPAZIONI PASSIVE DI CASSA
RIMBORSO DI ANTICIPAZIONI PASSIVE DI CASSA

UPB 2.1.1.6.31000 RIMBORSO DI ANTICIPAZIONI PASSIVE DI CASSA

2015 090500 1.1.330.1.12.32 (RIMBORSO PRESBITI) (MEZZI PROPRI)
RIMBORSO DI ANTICIPAZIONI ACCESE PER PROTEGGERE IL PATRIMONIO REGIONALE (ART. 59, L.N. 19 NOVEMBRE 2001, N.40)
Direzioine Generale: CENTRALE - RISORSE FINANZIARIE E PATRIMONIO

TOTALE CAPITOLLO 0905000	0,00	0,00	0,00	0,00	0,00	0,00	0,00	0,00	0,00	0,00
TOTALE UPB 2.1.1.6. 31000	0,00	0,00	0,00	0,00	0,00	0,00	0,00	0,00	0,00	0,00
di cui Competenza	0,00	0,00	0,00	0,00	0,00	0,00	0,00	0,00	0,00	0,00
di cui Residui	0,00	0,00	0,00	0,00	0,00	0,00	0,00	0,00	0,00	0,00
TOTALE RIMBORSO DI ANTICIPAZIONI PASSIVE DI CASSA	0,00	0,00	0,00	0,00	0,00	0,00	0,00	0,00	0,00	0,00
di cui Competenza	0,00	0,00	0,00	0,00	0,00	0,00	0,00	0,00	0,00	0,00
di cui Residui	0,00	0,00	0,00	0,00	0,00	0,00	0,00	0,00	0,00	0,00

Area Intervento 1 PARTITE DI GIRO
Funz. Obiettivo 1 PARTITE DI GIRO
PARTITE DI GIRO

UPB 3.1.1.7.31500 PARTITE DI GIRO

2015 090004 1.1.413.1.01.32 (PARTITA DI GIRO) (PARTITA DI GIRO)
VERSAMENTO DELLE RITENUTE ESARRIALI SUI REDDITI DA LAVORO AUTONOMO AI SENSI DELL'ART.25 DEL D.P.R. 600/1973 - PER L'ESERCIZIO FINANZIARIO 2015
NOTE: NUOVA ISTITUZIONE
Direzioine Generale: CENTRALE - RISORSE FINANZIARIE E PATRIMONIO

TOTALE CAPITOLLO 090004	50.000,00	50.000,00	11.056,45	14.626,11	35.373,89	38.943,55	0,00	0,00	3.569,66	0,00
TOTALE UPB 3.1.1.7. 31500	50.000,00	50.000,00	11.056,45	14.626,11	35.373,89	38.943,55	0,00	0,00	3.569,66	0,00
di cui Competenza	50.000,00	50.000,00	11.056,45	14.626,11	35.373,89	38.943,55	0,00	0,00	3.569,66	0,00
di cui Residui	0,00	0,00	0,00	0,00	0,00	0,00	0,00	0,00	0,00	0,00

2015 090005 1.1.413.1.01.32 (PARTITA DI GIRO) (PARTITA DI GIRO)
VERSAMENTO RITENUTE ESARRIALI SUI REDDITI DA LAVORO DIPENDENTE - GESTIONE SANITARIA
NOTE: NUOVA ISTITUZIONE
Direzioine Generale: CENTRALE - RISORSE FINANZIARIE E PATRIMONIO

TOTALE CAPITOLLO 090005	25.000,00	25.000,00	18.534,38	18.928,41	6.071,59	6.465,62	0,00	0,00	394,03	0,00
TOTALE UPB 3.1.1.7. 31500	25.000,00	25.000,00	18.534,38	18.928,41	6.071,59	6.465,62	0,00	0,00	394,03	0,00
di cui Competenza	25.000,00	25.000,00	18.534,38	18.928,41	6.071,59	6.465,62	0,00	0,00	394,03	0,00
di cui Residui	0,00	0,00	0,00	0,00	0,00	0,00	0,00	0,00	0,00	0,00

REGIONE EMILIA-ROMAGNA		RENDICONTO GENERALE PER L'ESERCIZIO FINANZIARIO 2015										PARTE SPESA		
ESERCIZIO	CAPITOLO	DESCRIZIONE DEL CAPITOLO	ANASS SPENDITE (SPESA COMPENSA + R.R. PR. INIZIALI)	SPANDIMENTO DI CASSA	PAGAMENTI IN CONTO CORRENTE E RESIDUI	INTERESSI ASSUMI NELLA ESERCIZIO	RISORSE ASSUMI ESERCIZIO	RISORSE DI IMPEGNI ESERCIZIO	RISORSE DI IMPEGNI ESERCIZIO	RISORSE DI IMPEGNI ESERCIZIO	RISORSE DI IMPEGNI ESERCIZIO	ELIMINAZIONE DEI RESIDUI		
												PER IMPEGNI ESERCIZIO	PER PERSECUZIONE	RESIDUI PASSIVI DA RIPORTARE
2015	090056	VERSAMENTO DELLE RITENUTE PREVIDENZIALI SU REDDITI DERIVANTI DA COLLABORAZIONI COORDINATE CONTINUATIVE - GESTIONE SANITARIA NOTE: NUOVA ISTITUZIONE DIREZIONE GENERALE - RISORSE FINANZIARIE E PATRIMONIO	15.000,00	15.000,00	890,88	890,88	14.109,12	14.109,12	14.109,12	14.109,12	0,00	0,00	0,00	0,00
		TOTALE CAPITOLO 090056	15.000,00	15.000,00	890,88	890,88	14.109,12	14.109,12	14.109,12	14.109,12	0,00	0,00	0,00	0,00
2015	090058	1.1.413.1.01.32 (PARTE DI GIRO) (PARTE DI GIRO) VERSAMENTO AGLI ISTITUTI PREVIDENZIALI E ASSISTENZIALI CCASIONALE GESTIONE SANITARIA NOTE: NUOVA ISTITUZIONE DIREZIONE GENERALE - RISORSE FINANZIARIE E PATRIMONIO	10.000,00	10.000,00	0,00	0,00	10.000,00	10.000,00	10.000,00	10.000,00	0,00	0,00	0,00	0,00
		TOTALE CAPITOLO 090058	10.000,00	10.000,00	0,00	0,00	10.000,00	10.000,00	10.000,00	10.000,00	0,00	0,00	0,00	0,00
2015	090059	1.1.413.1.01.32 (PARTE DI GIRO) (PARTE DI GIRO) LAVORATORI PARASUBORDINATI (ART. 5, D.LGS. 23 FEBBRAIO 2000, N. 38) - GESTIONE SANITARIA NOTE: NUOVA ISTITUZIONE DIREZIONE GENERALE - RISORSE FINANZIARIE E PATRIMONIO	3.000,00	3.000,00	16,14	16,14	2.983,86	2.983,86	2.983,86	2.983,86	0,00	0,00	0,00	0,00
		TOTALE CAPITOLO 090059	3.000,00	3.000,00	16,14	16,14	2.983,86	2.983,86	2.983,86	2.983,86	0,00	0,00	0,00	0,00
2015	090102	1.1.413.1.01.32 (PARTE DI GIRO) (PARTE DI GIRO) VERSAMENTO DI RITENUTE DIVERSE DA QUELLE ESAMINATE PRESSO LE AMMINISTRAZIONI LOCALI E REGIONALI AUTONOME - GESTIONE SANITARIA NOTE: NUOVA ISTITUZIONE DIREZIONE GENERALE - RISORSE FINANZIARIE E PATRIMONIO	5.000,00	5.000,00	0,00	0,00	5.000,00	5.000,00	5.000,00	5.000,00	0,00	0,00	0,00	0,00
		TOTALE CAPITOLO 090102	5.000,00	5.000,00	0,00	0,00	5.000,00	5.000,00	5.000,00	5.000,00	0,00	0,00	0,00	0,00
2015	090121	1.1.413.1.01.32 (PARTE DI GIRO) (PARTE DI GIRO) VERSAMENTO DELL'ADIZIONALE REGIONALE ALL'IMPOSTA SUL REDDITO DELLE PERSONE FISICHE SU REDDITI DA LAVORO (ART. 1, D.LGS. N. 446) - GESTIONE SANITARIA NOTE: NUOVA ISTITUZIONE DIREZIONE GENERALE - RISORSE FINANZIARIE E PATRIMONIO	5.000,00	5.000,00	894,77	917,55	4.082,45	4.105,23	4.082,45	4.105,23	0,00	0,00	0,00	22,78
		TOTALE CAPITOLO 090121	5.000,00	5.000,00	894,77	917,55	4.082,45	4.105,23	4.082,45	4.105,23	0,00	0,00	0,00	22,78
2015	090141	1.1.413.1.01.32 (PARTE DI GIRO) (PARTE DI GIRO) VERSAMENTO DELLE RITENUTE PER ADDIZIONALI COMUNALE E PROVINCIALE ALL'IMPOSTA SUL REDDITO DELLE PERSONE FISICHE SU REDDITI DA LAVORO (ART. 1, D.LGS. N. 446) - GESTIONE SANITARIA NOTE: NUOVA ISTITUZIONE DIREZIONE GENERALE - RISORSE FINANZIARIE E PATRIMONIO	2.500,00	2.500,00	356,10	356,70	2.143,30	2.143,30	2.143,30	2.143,30	0,00	0,00	0,00	0,60
		TOTALE CAPITOLO 090141	2.500,00	2.500,00	356,10	356,70	2.143,30	2.143,30	2.143,30	2.143,30	0,00	0,00	0,00	0,60
2015	090409	1.1.413.1.01.32 (PARTE DI GIRO) (PARTE DI GIRO) VERSAMENTO DI SOMME A SEGUITO DI FIGNOVAMENTI PRESSO TERZI - GESTIONE SANITARIA NOTE: NUOVA ISTITUZIONE DIREZIONE GENERALE - RISORSE FINANZIARIE E PATRIMONIO	100.000,00	100.000,00	0,00	0,00	100.000,00	100.000,00	100.000,00	100.000,00	0,00	0,00	0,00	0,00
		TOTALE CAPITOLO 090409	100.000,00	100.000,00	0,00	0,00	100.000,00	100.000,00	100.000,00	100.000,00	0,00	0,00	0,00	0,00
2015	090405	1.1.413.1.01.32 (PARTE DI GIRO) (PARTE DI GIRO) VERSAMENTO DELL'IMPOSTA SUL VALORE AGGIUNTO TRATTENUTA PER IL 10% PER IL 2015 (D.LGS. N. 190) - GESTIONE SANITARIA NOTE: NUOVA ISTITUZIONE DIREZIONE GENERALE - RISORSE FINANZIARIE E PATRIMONIO	3.500.000,00	3.500.000,00	2.501.437,31	3.205.308,38	294.691,62	998.562,69	294.691,62	998.562,69	0,00	0,00	0,00	703.871,07
		TOTALE CAPITOLO 090405	3.500.000,00	3.500.000,00	2.501.437,31	3.205.308,38	294.691,62	998.562,69	294.691,62	998.562,69	0,00	0,00	0,00	703.871,07
2015	090406	1.1.413.1.01.32 (PARTE DI GIRO) (PARTE DI GIRO) VERSAMENTO DI SOMME ACCREDITATE ERRORNEAMENTE - GESTIONE SANITARIA NOTE: NUOVA ISTITUZIONE DIREZIONE GENERALE - RISORSE FINANZIARIE E PATRIMONIO	1.000.000,00	1.000.000,00	160.124,61	160.135,11	839.864,89	839.875,39	839.864,89	839.875,39	0,00	0,00	0,00	10,50
		TOTALE CAPITOLO 090406	1.000.000,00	1.000.000,00	160.124,61	160.135,11	839.864,89	839.875,39	839.864,89	839.875,39	0,00	0,00	0,00	10,50
2015	090407	1.1.413.1.01.32 (PARTE DI GIRO) (PARTE DI GIRO) NOTE: NUOVA ISTITUZIONE DIREZIONE GENERALE - RISORSE FINANZIARIE E PATRIMONIO	2.000.000,00	2.000.000,00	1.624.840,35	1.624.840,35	375.159,65	375.159,65	375.159,65	375.159,65	0,00	0,00	0,00	0,00
		TOTALE CAPITOLO 090407	2.000.000,00	2.000.000,00	1.624.840,35	1.624.840,35	375.159,65	375.159,65	375.159,65	375.159,65	0,00	0,00	0,00	0,00
PARTE 3 AREA DI INTERVENTO 1 FUNZIONE OBIETTIVO 1														

REGIONE EMILIA-ROMAGNA		RENDICONTO GENERALE PER L'ESERCIZIO FINANZIARIO 2015										PARTE SPESA	
BANCA	DESCRIZIONE DEL CAPITOLO	MASSA SPENDIBILE (SERVIZIO FINANZIARIO + R.R. PR. INIZIALI)	SPANZIAMENTO DI CASSA	PAIAMENTI IN CONTO CORRENTE E RESIDUI	INTERESSI ASSUMI NELLA SPESA	RCORRUTE DI IMPRESA SU SPESA FINANZIARIA	RCORRUTE DI PERMANENZA SU SPESA FINANZIARIA	RCORRUTE DI PERMANENZA SU SPESA FINANZIARIA	ELIMINAZIONI DEI RESIDUI PER PERMANENZA	RESIDUI PASSIVI DA RIPORTARE			
		TOTALE CAPITOLI 090407	2.000.000,00	2.000.000,00	1.624.840,35	1.624.840,35	375.159,65	375.159,65	0,00	0,00	0,00	0,00	
		FARMONIO											
2015	090408	1.1.413.1.01.32 (PARTE DI GIRO) (PARTE DI GIRO) USCITE PER LA RIFORMA DI PAGAMENTO NON ANCHE A BONA FINE GESTIONE SANITARIA	500.000,00	500.000,00	0,00	0,00	500.000,00	500.000,00	0,00	0,00	0,00	0,00	
		Direzione Generale: CENTRALE - RISORSE FINANZIARIE E FARMONIO											
		TOTALE CAPITOLI 090408	500.000,00	500.000,00	0,00	0,00	500.000,00	500.000,00	0,00	0,00	0,00	0,00	
2015	090409	1.1.413.1.01.32 (PARTE DI GIRO) (PARTE DI GIRO) USCITE PER LA RIFORMA DI PAGAMENTO NON ANCHE A BONA FINE GESTIONE SANITARIA TRATTAMENTI AGLI ENTI DEL COPPARO SANITA' (ART. 46, COMMI 8 E 9, D.LGS. N. 169/2001; D.M. 18 OTTOBRE 1999)	250.000,00	250.000,00	185.939,02	185.939,02	64.060,98	64.060,98	0,00	0,00	0,00	0,00	
		Direzione Generale: CENTRALE - RISORSE FINANZIARIE E FARMONIO											
		TOTALE CAPITOLI 090409	250.000,00	250.000,00	185.939,02	185.939,02	64.060,98	64.060,98	0,00	0,00	0,00	0,00	
2015	090431	1.1.413.1.01.32 (PARTE DI GIRO) (PARTE DI GIRO) VERSAMENTO AGLI ENTI PERIODICAMENTE ASSICURATIVA IN VIA COSSA PER LA GESTIONE SANITARIA (ART. 46, COMMI 8 E 9, D.LGS. N. 169/2001; D.M. 18 OTTOBRE 2010, N.207 - GESTIONE SANITARIA)	100.000,00	100.000,00	0,00	0,00	100.000,00	100.000,00	0,00	0,00	0,00	0,00	
		Direzione Generale: CENTRALE - RISORSE FINANZIARIE E FARMONIO											
		TOTALE CAPITOLI 090431	100.000,00	100.000,00	0,00	0,00	100.000,00	100.000,00	0,00	0,00	0,00	0,00	
2015	090441	1.1.413.1.01.32 (PARTE DI GIRO) (PARTE DI GIRO) VERSAMENTO ALL'AGENTE DELLA RISCOSSIONE DELLE SOMME GENNAIO 2008 N.40 - GESTIONE SANITARIA	100.000,00	100.000,00	0,00	0,00	100.000,00	100.000,00	0,00	0,00	0,00	0,00	
		Direzione Generale: CENTRALE - RISORSE FINANZIARIE E FARMONIO											
		TOTALE CAPITOLI 090441	100.000,00	100.000,00	0,00	0,00	100.000,00	100.000,00	0,00	0,00	0,00	0,00	
2015	090502	1.1.413.1.01.32 (PARTE DI GIRO) (PARTE DI GIRO) PAGAMENTI EFFETTUATI PER CONTO DELLA GESTIONE SANITARIA	5.000.000,00	5.000.000,00	2.549.554,43	2.549.554,43	2.450.445,57	2.450.445,57	0,00	0,00	0,00	0,00	
		Direzione Generale: CENTRALE - RISORSE FINANZIARIE E FARMONIO											
		TOTALE CAPITOLI 090502	5.000.000,00	5.000.000,00	2.549.554,43	2.549.554,43	2.450.445,57	2.450.445,57	0,00	0,00	0,00	0,00	
2015	091001	1.1.413.1.01.32 (PARTE DI GIRO) (PARTE DI GIRO) VERSAMENTO DELLE RITENUTE SUI CONTRIBUITI PUBBLICI AI SENSI DELL'ART.28 DEL D.P.R. 600/1973	2.000.000,00	2.000.000,00	1.122.359,10	1.216.707,13	783.292,87	877.646,90	0,00	0,00	0,00	94.354,03	
		Direzione Generale: CENTRALE - RISORSE FINANZIARIE E FARMONIO											
		TOTALE CAPITOLI 091001	2.000.000,00	2.000.000,00	1.122.359,10	1.216.707,13	783.292,87	877.646,90	0,00	0,00	0,00	94.354,03	
2015	091002	1.1.413.1.01.32 (PARTE DI GIRO) (PARTE DI GIRO) VERSAMENTO DELLE RITENUTE BARRIALI SUI REDDITI DA LAVORO AUTONOMO AI SENSI DELL'ART.29 DEL D.P.R. 600/1973	1.000.000,00	1.000.000,00	452.782,17	508.449,82	491.550,18	547.217,83	0,00	0,00	0,00	55.667,65	
		Direzione Generale: CENTRALE - RISORSE FINANZIARIE E FARMONIO											
		TOTALE CAPITOLI 091002	1.000.000,00	1.000.000,00	452.782,17	508.449,82	491.550,18	547.217,83	0,00	0,00	0,00	55.667,65	
2015	091003	1.1.413.1.01.32 (PARTE DI GIRO) (PARTE DI GIRO) VERSAMENTO DI ALTRE RITENUTE	10.000,00	10.000,00	0,00	0,00	10.000,00	10.000,00	0,00	0,00	0,00	0,00	
		Direzione Generale: CENTRALE - RISORSE FINANZIARIE E FARMONIO											
		TOTALE CAPITOLI 091003	10.000,00	10.000,00	0,00	0,00	10.000,00	10.000,00	0,00	0,00	0,00	0,00	
2015	091004	1.1.413.1.01.32 (PARTE DI GIRO) (PARTE DI GIRO) USCITE PER LA RIFORMA DI PAGAMENTO NON ANCHE A BONA FINE GESTIONE SANITARIA	1.000.000,00	1.005.612,34	676.340,83	680.343,07	319.656,93	323.659,17	0,00	0,00	0,00	4.002,24	
		Direzione Generale: CENTRALE - RISORSE FINANZIARIE E FARMONIO											
		TOTALE CAPITOLI 091004	1.000.000,00	1.005.612,34	676.340,83	680.343,07	319.656,93	323.659,17	0,00	0,00	0,00	4.002,24	
2014	091048	1.1.413.1.01.32 (PARTE DI GIRO) (PARTE DI GIRO) USCITE PER LA RIFORMA DI PAGAMENTO NON ANCHE A BONA FINE GESTIONE SANITARIA	20.310,27	20.310,27	5.612,34	5.612,34	0,00	0,00	0,00	0,00	0,00	0,00	
		Direzione Generale: CENTRALE - RISORSE FINANZIARIE E FARMONIO											
		TOTALE CAPITOLI 091048	20.310,27	20.310,27	5.612,34	5.612,34	0,00	0,00	0,00	0,00	0,00	0,00	
2015	091048	1.1.413.1.01.32 (PARTE DI GIRO) (PARTE DI GIRO) VERSAMENTO DELL'ADIZIONALE REGIONALE ALL'IMPOSTA SUL REDDITO DELLE PERSONE FISICHE SU REDDITI DA LAVORO	2.500.000,00	2.520.310,27	1.795.361,18	1.808.712,91	691.287,09	704.638,82	0,00	0,00	0,00	13.351,73	
		Direzione Generale: CENTRALE - RISORSE FINANZIARIE E FARMONIO											
		TOTALE CAPITOLI 091048	2.500.000,00	2.520.310,27	1.795.361,18	1.808.712,91	691.287,09	704.638,82	0,00	0,00	0,00	13.351,73	
		DIREZIONE GENERALE: CENTRALE - RISORSE FINANZIARIE E FARMONIO											
		TOTALE CAPITOLI 091048	2.500.000,00	2.520.310,27	1.795.361,18	1.808.712,91	691.287,09	704.638,82	0,00	0,00	0,00	13.351,73	

PARTE 3 AREA DI INTERVENTO 1 FUNZIONE OBIETTIVO 1

398

REGIONE EMILIA-ROMAGNA

RENDICONTO GENERALE PER L'ESERCIZIO FINANZIARIO 2015

PARTI SPESA

ESERCIZIO	CAPITOLO	DESCRIZIONE DEL CAPITOLO	MASSA SPENDIBILE (SERVIZIO CONSIP) + P.R. PP. INIZIALI)	SPANDIMENTO DI CASSA	PAZIENZE IN CONTRO CONTABILITA' RESIDUI	TIRATURE ASSUNTI NEGLI ESERCIZI	ESPERIMENTI IN MATERIA DI COMPETENZA	ESPERIMENTI SU SPAZIAMENTI DI SPESA	ELIMINAZIONI DEL RESIDUI PER INSISTENZA, PER PERIZIONE RITROVAZIONE	RESIDUI PASSIVE DA SOGNARE
2015	091120	VERSAMENTO DI SOMME ACCREDITATE ERROREMENTE.	20.000.000,00	20.259.093,52	15.525.564,12	16.513.769,76	3.486.230,24	4.380.810,73	0,00	889.205,64
2014	091120		254.720,62	0,00	251.642,90	0,00	0,00	0,00	1.687,83	0,00
2013	091120		1.310,91	0,00	1.075,77	0,00	0,00	0,00	1.885,14	0,00
2012	091120		3.061,99	0,00	0,00	0,00	0,00	0,00	3.061,99	0,00
		Divisione Generale: CENTRALE - RISORSE FINANZIARIE E PATRIMONIO	TOTALE CAPITOLO 091120	20.259.093,52	15.878.282,79	16.513.769,76	3.486.230,24	4.380.810,73	4.934,96	889.645,53
2015	091135	1.1.413.1.01.32 (PARTE DI GIRO) (PARTE DI GIRO) VERSAMENTO ALL'AGENTE DELLA RESCSSIONE DELLE SOMME TRATTENUTE PER L'ADEMPIMENTO DEL VERSAMENTO DI SOMME ISCRITTE A RUOLO (D.M. 18 GENNAIO 2009, N.40). Divisione Generale: CENTRALE - RISORSE FINANZIARIE E PATRIMONIO	500.000,00	500.000,00	170.688,65	170.688,65	329.311,35	329.311,35	0,00	0,00
2015	091137	1.1.413.1.01.32 (PARTE DI GIRO) (PARTE DI GIRO) VERSAMENTO AGLI ENTI PREVIDENZIALI ASSICURATIVI DELLA REGIONE EMILIA ROMAGNA (D.M. 27 MARZO 2009, N.207 PREVISTI DELL'ART. 4 COMMA 2 DEL D. P. R. 5 OTTOBRE 2010, N.207) Divisione Generale: CENTRALE - RISORSE FINANZIARIE E PATRIMONIO	300.000,00	300.000,00	209.012,74	209.012,74	90.987,26	90.987,26	0,00	0,00
2015	091140	1.1.413.1.01.32 (PARTE DI GIRO) (PARTE DI GIRO) ANTICIPAZIONI DI FONDI DA RECUPERARE. Divisione Generale: CENTRALE - RISORSE FINANZIARIE E PATRIMONIO	0,00	0,00	0,00	0,00	0,00	0,00	0,00	0,00
2015	091150	1.1.413.1.01.32 (PARTE DI GIRO) (PARTE DI GIRO) DEPOSITI CAUZIONALI ATTIVI. Divisione Generale: CENTRALE - RISORSE FINANZIARIE E PATRIMONIO	100.000,00	100.000,00	0,00	0,00	100.000,00	100.000,00	0,00	0,00
2015	091160	1.1.413.1.01.32 (PARTE DI GIRO) (PARTE DI GIRO) RESTITUZIONE DI DEPOSITI CAUZIONALI PASSIVI. Divisione Generale: AMBIENTE E DIFESA DEL SUOLO E DELLA COSTA	1.500.000,00	3.213.970,43	0,00	483.960,52	1.016.039,48	3.191.389,80	0,00	483.960,52
2014	091160		688.354,71	0,00	8.181,05	0,00	0,00	0,00	0,00	660.173,66
2013	091160		535.795,54	0,00	10.939,28	0,00	0,00	0,00	0,00	524.856,26
2012	091160		509.820,18	0,00	3.460,30	0,00	0,00	0,00	0,00	506.359,88
2011	091160									
2010	091160									
		Divisione Generale: CENTRALE - RISORSE FINANZIARIE E PATRIMONIO	TOTALE CAPITOLO 091160	3.213.970,43	22.580,63	483.960,52	1.016.039,48	3.191.389,80	0,00	2.179.350,32
2015	091312	1.1.412.1.01.32 (PARTE DI GIRO) (PARTE DI GIRO) DEPOSITO DI SOMME IN CONTO CORRENTE INGIUSTO PRESSO BANCHE E NEBENZIO (ART.66 L.23 DICEMBRE 2000, N.388) RISORSE CHE (ART.66 L.23 DICEMBRE 2000, N.388) Divisione Generale: CENTRALE - RISORSE FINANZIARIE E PATRIMONIO	270.000.000,00	270.000.000,00	152.758.440,58	152.758.440,58	117.241.559,42	117.241.559,42	0,00	0,00
2015	091322	1.1.413.1.01.32 (PARTE DI GIRO) (PARTE DI GIRO) RESTITUZIONE ALLO STATO DELL'ANTICIPAZIONE MENSILE DESTINATA AL FINANZIAMENTO DELLA SREMA SANITARIA (ART. 2, COMMA 68, LEGGE 23 DICEMBRE 2009, N.191; ART. 15, COMMA 24, DECRETO LEGGE 6 LUGLIO 2012, N. 99). Divisione Generale: CENTRALE - RISORSE FINANZIARIE E PATRIMONIO	270.000.000,00	270.000.000,00	152.758.440,58	152.758.440,58	117.241.559,42	117.241.559,42	0,00	0,00
2015	091332	1.1.413.1.01.32 (PARTE DI GIRO) (PARTE DI GIRO) RESTITUZIONE ALLO STATO DELL'ANTICIPAZIONE MENSILE DESTINATA AL FINANZIAMENTO DELLA SREMA SANITARIA (ART. 2, COMMA 68, LEGGE 23 DICEMBRE 2009, N.191; ART. 15, COMMA 24, DECRETO LEGGE 6 LUGLIO 2012, N. 99). Divisione Generale: CENTRALE - RISORSE FINANZIARIE E PATRIMONIO	3.000.000.000,00	3.289.532.161,97	340.201.179,33	1.849.315.995,54	1.150.634.004,46	1.218.714.280,10	0,00	1.509.114.816,21
2014	091332		1.620.984.828,54	0,00	956.278.892,41	0,00	0,00	0,00	0,00	664.705.936,13
2013	091332		210.365.055,00	0,00	240.518.616,82	0,00	0,00	0,00	0,00	210.365.055,00
2012	091332		462.093.862,37	0,00	533.819.193,31	0,00	0,00	0,00	0,00	221.575.245,55
2011	091332		533.819.193,31	0,00	0,00	0,00	0,00	0,00	0,00	533.819.193,31
2010	091332		453.070.075,33	0,00	0,00	0,00	0,00	0,00	0,00	453.070.075,33
2015	091401	1.1.413.1.01.32 (PARTE DI GIRO) (PARTE DI GIRO) USCITE PER PARTITE DI GIRO DIVERSE NOTE: NUOVA ISTITUZIONE Divisione Generale: CENTRALE - RISORSE FINANZIARIE E PATRIMONIO	2.000.000,00	2.000.000,00	71.928,73	88.715,39	1.911.284,61	1.928.071,27	0,00	16.786,66
2015	091402	1.1.413.1.01.32 (PARTE DI GIRO) (PARTE DI GIRO) USCITE PER LA RIBMISSIONE DI MANDATI DI PAGAMENTO NON ANDATI A BUON FINE NOTE: NUOVA ISTITUZIONE Divisione Generale: CENTRALE - RISORSE FINANZIARIE E PATRIMONIO	1.000.000,00	1.000.000,00	60.488,86	71.616,18	928.383,82	939.511,14	0,00	11.127,32
2015	091403	1.1.413.1.01.32 (PARTE DI GIRO) (PARTE DI GIRO) VERSAMENTO DI SOMME A SEGUITO DI FIDUCIARI PRESSO TERZI Note: NUOVA ISTITUZIONE	500.000,00	500.000,00	5.839,67	5.839,67	494.160,33	494.160,33	0,00	0,00
		Divisione Generale: CENTRALE - RISORSE FINANZIARIE E PATRIMONIO	TOTALE CAPITOLO 091402	1.000.000,00	60.488,86	71.616,18	928.383,82	939.511,14	0,00	11.127,32
		Divisione Generale: CENTRALE - RISORSE FINANZIARIE E PATRIMONIO	TOTALE CAPITOLO 091403	500.000,00	500.000,00	5.839,67	5.839,67	494.160,33	0,00	0,00

PARTI 3 AREA DI INTERVENTO I FUNZIONE OBIETTIVO 1

REGIONE EMILIA-ROMAGNA

RENDICONTO GENERALE PER L'ESERCIZIO FINANZIARIO 2015

PARTE SPESA

BANCA SPENDITE (GRUPPI COMPENSA + R.R. PP. INIZIALI)	SPAMMANTO DI CASSA	PAZIENZA IN CONTRO COMPIENZA E RESIDUI	TARGET ASSUMI NEL ESERCIZIO	ESCRIZIONE DI SPAMMANTO DI COMPENSA	ESCRIZIONE DI COMPENSA	PER INDEBITAMENTO PER PENSAZIONE	RESIDUI PASSIVE DA SOPRINTESA
DIREZIONE GENERALE - RISORSE FINANZIARIE E PARIRMONIO							
2015							
091404							
1.1.413.1.01.32 (PARITTA DI GIRO) (PARITTA DI GIRO) TRASFERIMENTO DI FONDI DALLA GESTIONE ORDINARIA A FAVORE DEI CONTI DI TESORERIA INTERESTI ALLA SANITA' (ART. 21 D.LGS. 23 GIUGNO 2011 N. 118) NOTE: NUOVA ISTITUZIONE DIREZIONE GENERALE - RISORSE FINANZIARIE E PARIRMONIO	25.000.000,00	25.000.000,00	18.410.113,88	21.862.779,22	3.137.220,78	6.589.886,12	3.452.665,34
TOTALE CAPITOLO 091404	25.000.000,00	25.000.000,00	18.410.113,88	21.862.779,22	3.137.220,78	6.589.886,12	3.452.665,34
DIREZIONE GENERALE - RISORSE FINANZIARIE E PARIRMONIO							
2015							
091501							
1.1.413.1.01.32 (PARITTA DI GIRO) (PARITTA DI GIRO) REGOLAZIONE A FAVORE DEL TESORIERE DELLE SOMME NON RIVERSATE MEDIANTE PROCEDURA SDD DALLI INTERBANK IN CASO DI DIFFERENZE DI SALDO. VERBALE N. 22239/2015 DEL 25 GENNAIO 1999, N. 117 DM 13 SETTEMBRE 1999) NOTE: NUOVA ISTITUZIONE DIREZIONE GENERALE - RISORSE FINANZIARIE E PARIRMONIO	2.000.000,00	2.000.000,00	1.056.002,99	1.056.002,99	943.997,01	943.997,01	0,00
TOTALE CAPITOLO 091501	2.000.000,00	2.000.000,00	1.056.002,99	1.056.002,99	943.997,01	943.997,01	0,00
DIREZIONE GENERALE - RISORSE FINANZIARIE E PARIRMONIO							
2015							
092205							
1.1.412.1.01.32 (PARITTA DI GIRO) (PARITTA DI GIRO) TRASFERIMENTO DI FONDI DALLA GESTIONE ORDINARIA A FAVORE DEI CONTI DI TESORERIA INTERESTI ALLA SANITA' (ART. 21 D.LGS. 23 GIUGNO 2011 N. 118) NOTE: NUOVA ISTITUZIONE DIREZIONE GENERALE - RISORSE FINANZIARIE E PARIRMONIO	300.000.000,00	300.000.000,00	220.219.863,61	220.219.863,61	79.780.136,39	79.780.136,39	0,00
TOTALE CAPITOLO 092205	300.000.000,00	300.000.000,00	220.219.863,61	220.219.863,61	79.780.136,39	79.780.136,39	0,00
DIREZIONE GENERALE - RISORSE FINANZIARIE E PARIRMONIO							
2015							
092210							
1.1.412.1.01.32 (PARITTA DI GIRO) (PARITTA DI GIRO) ANZI DI PARIRMONIO PER FAVORI ALLA SANITA' IN FAVORE DEI CONTI DI TESORERIA INTERESTI ALLA SANITA' (ART. 21 D.LGS. 23 GIUGNO 2011 N. 118) DIREZIONE GENERALE - RISORSE FINANZIARIE E PARIRMONIO	50.000.000,00	50.000.000,00	0,00	0,00	50.000.000,00	50.000.000,00	0,00
TOTALE CAPITOLO 092210	50.000.000,00	50.000.000,00	0,00	0,00	50.000.000,00	50.000.000,00	0,00
DIREZIONE GENERALE - RISORSE FINANZIARIE E PARIRMONIO							
2015							
092215							
1.1.412.1.01.32 (PARITTA DI GIRO) (PARITTA DI GIRO) REGOLAZIONE DELLE ANTICIPAZIONI DALLA GESTIONE ORDINARIA IN FAVORE DEI CONTI DI TESORERIA INTERESTI ALLA SANITA' (ART. 21 D.LGS. 23 GIUGNO 2011 N. 118) NOTE: NUOVA ISTITUZIONE DIREZIONE GENERALE - RISORSE FINANZIARIE E PARIRMONIO	50.000.000,00	50.000.000,00	0,00	0,00	50.000.000,00	50.000.000,00	0,00
TOTALE CAPITOLO 092215	50.000.000,00	50.000.000,00	0,00	0,00	50.000.000,00	50.000.000,00	0,00
DIREZIONE GENERALE - RISORSE FINANZIARIE E PARIRMONIO							
2015							
092225							
1.1.412.1.01.32 (PARITTA DI GIRO) (PARITTA DI GIRO) SANITA' PARIRMONIO PER CONTI DI TESORERIA INTERESTI ALLA SANITA' (ART. 21 D.LGS. 23 GIUGNO 2011 N. 118) DIREZIONE GENERALE - RISORSE FINANZIARIE E PARIRMONIO	50.000.000,00	50.000.000,00	120.000.000,00	120.000.000,00	-70.000.000,00	-70.000.000,00	0,00
TOTALE CAPITOLO 092225	50.000.000,00	50.000.000,00	120.000.000,00	120.000.000,00	-70.000.000,00	-70.000.000,00	0,00
DIREZIONE GENERALE - RISORSE FINANZIARIE E PARIRMONIO							
2015							
092240							
1.1.412.1.01.32 (PARITTA DI GIRO) (PARITTA DI GIRO) REGISTRIAZIONE DELLE ANTICIPAZIONI DAI CONTI DI TESORERIA INTERESTI ALLA SANITA' IN FAVORE DELLA GESTIONE ORDINARIA (ART. 21 D.LGS. 23 GIUGNO 2011 N. 118) NOTE: NUOVA ISTITUZIONE DIREZIONE GENERALE - RISORSE FINANZIARIE E PARIRMONIO	50.000.000,00	50.000.000,00	0,00	0,00	50.000.000,00	50.000.000,00	0,00
TOTALE CAPITOLO 092240	50.000.000,00	50.000.000,00	0,00	0,00	50.000.000,00	50.000.000,00	0,00
DIREZIONE GENERALE - RISORSE FINANZIARIE E PARIRMONIO							
2015							
093000							
1.1.413.1.01.32 (PARITTA DI GIRO) (PARITTA DI GIRO) RASSERBAMENTO PER CONTO DEL FONDO EUROPEO PER LA SANITA' (ART. 21 D.LGS. 23 GIUGNO 2011 N. 118) PER L'ATTUAZIONE DEL PROGETTO "REFERENCE SITES NETWORK FOR PREVENTION AND CARE OF RARE AND CHRONIC CONDITIONS IN EUROPE" PER LA REALIZZAZIONE DEL TERZO PROGRAMMA DELL'UNIONE EUROPEA PER LA SANITA' 2014-2020 (REGOLAMENTO (UE) N. 282/14; CONTRATTO N. 664291 DEL 15/04/2015) NOTE: NUOVA ISTITUZIONE DIREZIONE GENERALE: SANITA' E POLITICHE SOCIALI E PER L'INTERAZIONE	107.388,90	107.388,90	51.243,60	107.388,90	0,00	56.145,30	56.145,30
TOTALE CAPITOLO 093000	107.388,90	107.388,90	51.243,60	107.388,90	0,00	56.145,30	56.145,30
DIREZIONE GENERALE - RISORSE FINANZIARIE E PARIRMONIO							
2015							
093002							
1.1.413.1.01.32 (PARITTA DI GIRO) (PARITTA DI GIRO) RASSERBAMENTO PER CONTO DEL FONDO EUROPEO PER LA SANITA' (ART. 21 D.LGS. 23 GIUGNO 2011 N. 118) PER L'ATTUAZIONE DEL PROGETTO "REFERENCE SITES NETWORK FOR PREVENTION AND CARE OF RARE AND CHRONIC CONDITIONS IN EUROPE" PER LA REALIZZAZIONE DEL TERZO PROGRAMMA DELL'UNIONE EUROPEA PER LA SANITA' 2014-2020 (REGOLAMENTO (UE) N. 282/14; CONTRATTO N. 664291 DEL 15/04/2015) NOTE: NUOVA ISTITUZIONE DIREZIONE GENERALE: SANITA' E POLITICHE SOCIALI E PER L'INTERAZIONE	15.674,70	15.674,70	0,00	15.674,70	0,00	0,00	15.674,70
TOTALE CAPITOLO 093002	15.674,70	15.674,70	0,00	15.674,70	0,00	0,00	15.674,70

PARTE 3 AREA DI INTERVENTO 1 FUNZIONE OBIETTIVO 1

401

REGIONE EMILIA-ROMAGNA RENDICONTO GENERALE PER L'ESERCIZIO FINANZIARIO 2015 PARTE SPESA

BESCRIZIONE DEL CAPITOLO	MASSA SPESIERE (SPESA COMPLESSIVA + R.R. PP. INIZIALI)	SPANDIMENTO DI CASSA	PRODOTTO IN CONTO CORRENTE E RESIDUI	INTERESSI ASSUNTI NEGLI ESERCIZI	RICORRUTE DI TERAPIE SANITARIE	RICORRUTE DI STABILIZZAZIONE SANITARIA CASSA	PER INCASSI PREZZATI, PER PERSECUZIONE RETRIBUTIVA	RESIDUI PASSIVI DA INCASSARE
1.1.413.1.01.32 (PARTITA DI GIRO) (PARTITA DI GIRO)	TOTALE CAPITOLATO 195002	15.674,70	15.674,70	0,00	15.674,70	0,00	0,00	15.674,70
L'INTEGRAZIONE								
1.1.413.1.01.32 (PARTITA DI GIRO) (PARTITA DI GIRO)	TOTALE CAPITOLATO 195004	142.794,30	142.794,30	0,00	142.794,30	0,00	0,00	142.794,30
TRASFERIMENTO PER CONTO DELL'UNIONE EUROPEA A PARTNER DEL PROGETTO "REFERENCE ALLES NETHERK FOR PREVENTION AND CARE OF HEALTY AND CHRONIC CONDITIONS IN COMMUNITY DWELLING PERSONS OR BU CONGRES (STRIN AID) MARCHIUMI (REGOLAMENTO N. 1293/2013 DELL'11.12/2013) CONTRATTO LA SALUTE 2014 - 2020 (REGOLAMENTO (UE) N. 282/14; CONTRATTO N. 664291 DEL 15/04/2015)								
NOTE: NUOVA ISTITUZIONE Direzione Generale: SANITA' E POLITICHE SOCIALI E PER D'INTEGRAZIONE								
1.1.413.1.01.32 (PARTITA DI GIRO) (PARTITA DI GIRO) TRASFERIMENTO DELLE QUOTE DI COMPETENZA DELL'UNIONE EUROPEA DENOMINATO "LIFE BERTIN" - LIEB4 NAT/IT/00209, NELL'AMBITO DEL PROGRAMMA COMUNITARIO LIFE 2014/2020, N. 1293/2013 DELL'11.12/2013, CONTRATTO N. 664291 DEL 15/04/2015, DEL 1 SETTEMBRE 2015)								
NOTE: NUOVA ISTITUZIONE Direzione Generale: AMBIENTE E DIFESA DEL SUOLO E DELLA COSTA								
TOTALE CAPITOLATO 195006	380.658,90	380.658,90	0,00	380.658,90	0,00	380.658,90	0,00	380.658,90
TOTALE UPB 3.1.1.7 - 31500								
di cui Competenza	3.896.432.016,80	4.193.312.625,69	2.653.741.091,21	2.438.370.939,48	1.458.061.077,32	1.539.571.534,48	4.934,96	3.072.306.374,78
di cui Residui	3.287.681.461,47	0,00	1.736.264.702,15	0,00	0,00	0,00	4.934,96	1.551.411.824,36
TOTALE PARTITE DI GIRO								
di cui Competenza	3.896.432.016,80	4.193.312.625,69	2.653.741.091,21	2.438.370.939,48	1.458.061.077,32	1.539.571.534,48	4.934,96	3.072.306.374,78
di cui Residui	3.287.681.461,47	0,00	1.736.264.702,15	0,00	0,00	0,00	4.934,96	1.551.411.824,36
TOTALE Funzione Obiettivo 1								
di cui Competenza	3.896.432.016,80	4.193.312.625,69	2.653.741.091,21	2.438.370.939,48	1.458.061.077,32	1.539.571.534,48	4.934,96	3.072.306.374,78
di cui Residui	3.287.681.461,47	0,00	1.736.264.702,15	0,00	0,00	0,00	4.934,96	1.551.411.824,36
TOTALE Area Investimento 1								
di cui Competenza	3.896.432.016,80	4.193.312.625,69	2.653.741.091,21	2.438.370.939,48	1.458.061.077,32	1.539.571.534,48	4.934,96	3.072.306.374,78
di cui Residui	3.287.681.461,47	0,00	1.736.264.702,15	0,00	0,00	0,00	4.934,96	1.551.411.824,36
TOTALE PARTE 03								
di cui Competenza	3.896.432.016,80	4.193.312.625,69	2.653.741.091,21	2.438.370.939,48	1.458.061.077,32	1.539.571.534,48	4.934,96	3.072.306.374,78
di cui Residui	3.287.681.461,47	0,00	1.736.264.702,15	0,00	0,00	0,00	4.934,96	1.551.411.824,36
TOTALE GENERALE								
C	17.531.438.496,69	17.514.969.333,99	13.069.781.298,79	13.780.459.841,85	3.750.978.654,84	4.445.188.035,20	288.237.481,42	5.862.727.287,28
R	5.420.286.225,64	0,00	2.549.577.031,37	0,00	0,00	0,00	288.237.481,42	3.286.555.574,43

REGIONE EMILIA-ROMAGNA		RENDICONTO GENERALE PER L'ESERCIZIO FINANZIARIO 2015											PARTE SPESA					
RIPARTIZIONE PER FUNZIONE OBIETTIVO		ANALISI SPESIERE (SPESA COMPRESA + RR, P.P. INIZIALI)		SPANTIAMENTO DI CASSA		PRODOTTI IN CONTRO CONTABILITA' RESIDUI		INTERESSI ASSUMI NEGLI ESERCIZI PRECEDENTI		ESERCIZIO DI IMPEGNI FINANZIARI SU SPESA COMPRESA		ESERCIZIO DI IMPEGNI FINANZIARI SU SPESA CASSA		ELIMINAZIONI DEI RESIDUI PER INSISTENZA PER PERIZIONE		RESIDUI PASSIVI DA RIPORTARE		
Funzione obiettivo 02	- INTERVENTI DI SOLIDARIETA' SOCIALE	101.225.925,91	67.329.752,89	52.352.841,29	34.570.485,87	32.448.114,45	14.976.911,60	1.599.564,68	0,00	0,00	2.390.086,50	0,00	1.735.461,02	0,00	0,00	0,00	0,00	0,00
	TOTALE Area di Intervento 05	10.834.568.154,22	10.346.018.223,21	8.666.719.419,18	9.445.164.725,00	40.804.982,53	1.679.298.808,03	11.929.471,71	0,00	0,00	2.115.114.284,80	0,00	1.211.486.360,61	0,00	0,00	0,00	0,00	0,00
	Area di Intervento 06	9.485.969.707,53	10.346.018.223,21	433.041.050,79	9.445.164.725,00	0,00	0,00	0,00	0,00	0,00	11.929.471,71	0,00	1.211.486.360,61	0,00	0,00	0,00	0,00	0,00
	Funzione obiettivo 01 - ISTRUZIONE PRESCOLASTICA	12.430.019,58	11.782.920,19	11.567.357,96	11.628.942,04	271.373,56	215.632,23	361.200,76	0,00	0,00	230.086,50	0,00	1.345.393,17	0,00	0,00	0,00	0,00	0,00
	Funzione obiettivo 02 - ISTRUZIONE SCOLASTICA	27.202.937,12	25.315.359,42	24.639.967,06	24.510.950,56	1.188.145,83	675.392,36	29.431,06	0,00	0,00	1.345.393,17	0,00	61.965,97	0,00	0,00	0,00	0,00	0,00
	Funzione obiettivo 03 - ISTRUZIONE SUPERIORE E UNIVERSITARIA	25.699.096,39	25.315.359,42	24.448.984,59	24.510.950,56	1.188.145,83	675.392,36	29.431,06	0,00	0,00	1.283.427,20	0,00	3.399.054,43	0,00	0,00	0,00	0,00	0,00
	Funzione obiettivo 04 - FORMAZIONE ALTE PROFESSIONI E SOSTEGNO DELL'OCCUPAZIONE	1.503.840,73	1.503.840,73	1.500.982,47	1.500.982,47	0,00	0,00	0,00	0,00	0,00	0,00	0,00	0,00	0,00	0,00	0,00	0,00	0,00
	Funzione obiettivo 05 - ATTIVITA' CULTURALI	9.188.038,16	44.370.429,28	30.519.698,22	34.425.061,95	16.516.998,46	14.050.731,06	1.715.868,43	0,00	0,00	11.977.433,46	0,00	9.178.021,08	0,00	0,00	0,00	0,00	0,00
	Funzione obiettivo 06 - PROMOZIONE DELLO SPORT E DELLE ATTIVITA' RICREATIVE	7.387.908,12	3.082.026,44	965.704,17	2.189.711,77	4.584.625,37	2.125.322,27	121.414,81	0,00	0,00	1.714.563,81	0,00	1.165.323,81	0,00	0,00	0,00	0,00	0,00
	TOTALE Area di Intervento 06	597.449.516,66	445.521.508,29	279.871.380,39	249.669.951,83	182.899.375,26	166.650.127,90	37.166.022,31	0,00	0,00	98.512.738,70	0,00	61.023.500,73	0,00	0,00	0,00	0,00	0,00
	Area di Intervento 07 - ONERI GENERALI NON ATTRIBUIBILI	164.880.189,57	0,00	0,00	0,00	0,00	0,00	0,00	0,00	0,00	0,00	0,00	0,00	0,00	0,00	0,00	0,00	0,00
	Funzione obiettivo 01 - FONDI DI RISERVA	82.833.965,78	252.874.879,38	0,00	0,00	0,00	0,00	0,00	0,00	0,00	252.874.879,38	0,00	0,00	0,00	0,00	0,00	0,00	0,00
	Funzione obiettivo 02 - FONDI SPECIALI E DI ACCANTONAMENTO	97.982.246,01	4.457.962,04	0,00	0,00	0,00	0,00	4.457.962,04	0,00	0,00	4.457.962,04	0,00	0,00	0,00	0,00	0,00	0,00	0,00
	Funzione obiettivo 03 - ONERI VARI NON RIPARTIBILI	584.091.352,42	213.901.133,66	63.723.898,28	56.419.929,37	510.321.996,89	148.175.235,38	5.109.275,22	0,00	0,00	2.934.182,03	0,00	2.934.182,03	0,00	0,00	0,00	0,00	0,00
	Funzione obiettivo 04 - RIMBORSO DEI PRESTITI	228.078.257,56	111.078.257,56	163.254.642,01	163.254.642,01	64.823.615,55	7.823.615,55	0,00	0,00	0,00	0,00	0,00	0,00	0,00	0,00	0,00	0,00	0,00
	Funzione obiettivo 05 - FONDI DI GARANZIA	789.823,20	789.823,20	0,00	0,00	0,00	0,00	0,00	0,00	0,00	789.823,20	0,00	0,00	0,00	0,00	0,00	0,00	0,00
	TOTALE Area di Intervento 07	993.775.644,97	643.102.055,84	228.980.540,29	219.674.571,38	756.751.647,43	414.121.515,55	5.109.275,22	0,00	0,00	2.934.182,03	0,00	2.934.182,03	0,00	0,00	0,00	0,00	0,00
	TOTALE Parte 01	15.767.611.244,06	13.321.656.708,30	10.416.940.207,58	11.342.088.902,37	2.292.917.577,52	2.905.616.500,72	288.232.546,46	0,00	0,00	2.790.420.912,50	0,00	1.094.359.484,49	0,00	0,00	0,00	0,00	0,00
	Area di Intervento 01 - RIMBORSO DI ANTICIPAZIONI PASSIVE DI CASSA	13.653.006.479,89	13.321.656.708,30	9.606.521.879,89	11.342.088.902,37	2.292.917.577,52	2.905.616.500,72	288.232.546,46	0,00	0,00	2.790.420.912,50	0,00	1.094.359.484,49	0,00	0,00	0,00	0,00	0,00
	Area di Intervento 01 - RIMBORSO DI ANTICIPAZIONI PASSIVE DI CASSA	2.112.604.764,17	0,00	809.412.329,22	0,00	0,00	0,00	0,00	0,00	0,00	0,00	0,00	0,00	0,00	0,00	0,00	0,00	0,00

REGIONE EMILIA-ROMAGNA		RENDICONTO GENERALE PER L'ESERCIZIO FINANZIARIO 2015																																																																																																																																																
		PARTE SPESA																																																																																																																																																
RIEPILOGO PER FUNZIONE OBIETTIVO		MASSA SPENDIBILE (SERVIZIO CONSIP + RR, PP, INIZIALI)		SPANZIAMENTO DI CASSA		PACCHETTI IN CONTRO CONTABILITA' RESIDUI		INTERESSI ASSUMI NELLA ESERCIZIO		RISORSE DI IMPEGNI SPANZIAMENTI DI COMPENSA		RISORSE DI IMPEGNI SPANZIAMENTI DI CASSA		ELIMINAZIONI DEI RESIDUI PER INSISTENZA, PER PERIZIONE RIFORMAZIONE		RESIDUI PASSIVE DA RIFORMAZIONE																																																																																																																																		
		C	R	C	R	C	R	C	R	C	R	C	R	C	R	C	R																																																																																																																																	
Parte 03 - CONTABILITA' SPECIALI																			Area di Intervento 01 - PARTITE DI GIRO																			Funzione obiettivo 01 - PARTITE DI GIRO																				TOTALE Parte 02	C	R	0,00	0,00	0,00	0,00	0,00	0,00	0,00	0,00	0,00	0,00	0,00	0,00	0,00	0,00		TOTALE Area di Intervento 01	C	R	0,00	0,00	0,00	0,00	0,00	0,00	0,00	0,00	0,00	0,00	0,00	0,00	0,00	0,00		TOTALE Parte 03	C	R	7.184.113.478,27	4.193.312.625,69	2.653.741.091,21	2.438.370.939,48	1.458.061.077,32	1.539.571.534,48	1.458.061.077,32	1.539.571.534,48	4.934,96	0,00	0,00	0,00	3.072.506.374,78	0,00		TOTALE GENERALE	C	R	17.531.438.496,69	17.514.969.333,99	10.524.104.267,42	13.780.459.841,85	3.750.978.654,84	4.445.188.035,20	3.750.978.654,84	4.445.188.035,20	268.237.481,42	0,00	0,00	0,00	3.296.555.574,43	2.606.571.712,85			C	R	5.420.286.225,64	0,00	2.545.677.031,37	0,00	0,00	0,00	0,00	0,00	0,00	0,00	0,00	0,00	0,00	0,00
Area di Intervento 01 - PARTITE DI GIRO																			Funzione obiettivo 01 - PARTITE DI GIRO																				TOTALE Parte 02	C	R	0,00	0,00	0,00	0,00	0,00	0,00	0,00	0,00	0,00	0,00	0,00	0,00	0,00	0,00		TOTALE Area di Intervento 01	C	R	0,00	0,00	0,00	0,00	0,00	0,00	0,00	0,00	0,00	0,00	0,00	0,00	0,00	0,00		TOTALE Parte 03	C	R	7.184.113.478,27	4.193.312.625,69	2.653.741.091,21	2.438.370.939,48	1.458.061.077,32	1.539.571.534,48	1.458.061.077,32	1.539.571.534,48	4.934,96	0,00	0,00	0,00	3.072.506.374,78	0,00		TOTALE GENERALE	C	R	17.531.438.496,69	17.514.969.333,99	10.524.104.267,42	13.780.459.841,85	3.750.978.654,84	4.445.188.035,20	3.750.978.654,84	4.445.188.035,20	268.237.481,42	0,00	0,00	0,00	3.296.555.574,43	2.606.571.712,85			C	R	5.420.286.225,64	0,00	2.545.677.031,37	0,00	0,00	0,00	0,00	0,00	0,00	0,00	0,00	0,00	0,00	0,00																			
Funzione obiettivo 01 - PARTITE DI GIRO																				TOTALE Parte 02	C	R	0,00	0,00	0,00	0,00	0,00	0,00	0,00	0,00	0,00	0,00	0,00	0,00	0,00	0,00		TOTALE Area di Intervento 01	C	R	0,00	0,00	0,00	0,00	0,00	0,00	0,00	0,00	0,00	0,00	0,00	0,00	0,00	0,00		TOTALE Parte 03	C	R	7.184.113.478,27	4.193.312.625,69	2.653.741.091,21	2.438.370.939,48	1.458.061.077,32	1.539.571.534,48	1.458.061.077,32	1.539.571.534,48	4.934,96	0,00	0,00	0,00	3.072.506.374,78	0,00		TOTALE GENERALE	C	R	17.531.438.496,69	17.514.969.333,99	10.524.104.267,42	13.780.459.841,85	3.750.978.654,84	4.445.188.035,20	3.750.978.654,84	4.445.188.035,20	268.237.481,42	0,00	0,00	0,00	3.296.555.574,43	2.606.571.712,85			C	R	5.420.286.225,64	0,00	2.545.677.031,37	0,00	0,00	0,00	0,00	0,00	0,00	0,00	0,00	0,00	0,00	0,00																																						
	TOTALE Parte 02	C	R	0,00	0,00	0,00	0,00	0,00	0,00	0,00	0,00	0,00	0,00	0,00	0,00	0,00	0,00																																																																																																																																	
	TOTALE Area di Intervento 01	C	R	0,00	0,00	0,00	0,00	0,00	0,00	0,00	0,00	0,00	0,00	0,00	0,00	0,00	0,00																																																																																																																																	
	TOTALE Parte 03	C	R	7.184.113.478,27	4.193.312.625,69	2.653.741.091,21	2.438.370.939,48	1.458.061.077,32	1.539.571.534,48	1.458.061.077,32	1.539.571.534,48	4.934,96	0,00	0,00	0,00	3.072.506.374,78	0,00																																																																																																																																	
	TOTALE GENERALE	C	R	17.531.438.496,69	17.514.969.333,99	10.524.104.267,42	13.780.459.841,85	3.750.978.654,84	4.445.188.035,20	3.750.978.654,84	4.445.188.035,20	268.237.481,42	0,00	0,00	0,00	3.296.555.574,43	2.606.571.712,85																																																																																																																																	
		C	R	5.420.286.225,64	0,00	2.545.677.031,37	0,00	0,00	0,00	0,00	0,00	0,00	0,00	0,00	0,00	0,00	0,00																																																																																																																																	

REGIONE EMILIA-ROMAGNA

RENDICONTO GENERALE PER L'ESERCIZIO FINANZIARIO 2015

PARTE SPESA

RISULTATO PER AREA DI INTERVENTO	ANSA SPENDITE (SERVIZIO CONTABILE + RR.PP. INIZIALI)	SPANDIMENTO DI CASSA	PRODOTTI IN CONTO RESIDUI	INTERESSI ASSUMI NEGLI ESERCIZI PRECEDENTI	RIFORME DI COMPETENZA	RIFORME DI STRUTTURA	RIFORME DI STRUTTURA CANS	ELIMINAZIONI PER PERIZIONE PER PERIZIONE	RESIDUI PASSIVI DA SOSPENSIONE

Parte 01 - SPESE EFFETTIVE PER IL CONSEGUIMENTO DELLE FINALITA' DELL'ENTE

Area di Intervento 01 - ORGANI ISTITUZIONALI	36.256.898,43 36.031.016,86 225.841,57	35.058.949,73 35.058.949,73 0,00	33.723.366,64 33.523.269,57 200.097,07	34.346.414,97 34.346.414,97 0,00	1.684.601,89 1.684.601,89 0,00	1.335.583,09 1.335.583,09 0,00	25.744,50 25.744,50 0,00	823.145,40 823.145,40 0,00
Area di Intervento 02 - AFFARI GENERALI	868.770.365,32 725.342.390,89 133.427.974,43	650.355.439,19 650.355.439,19 0,00	392.634.168,41 298.588.094,57 94.046.073,84	504.275.168,59 504.275.168,59 0,00	221.067.222,30 221.067.222,30 0,00	257.721.270,78 257.721.270,78 0,00	38.449.784,24 38.449.784,24 0,00	216.619.190,27 205.687.074,02 10.932.116,25
Area di Intervento 03 - INTERVENTI PER LO SVILUPPO ECONOMICO	766.395.822,91 528.234.370,96 238.161.501,95	340.522.934,17 340.522.934,17 0,00	194.341.443,66 91.710.323,94 103.231.119,72	222.328.055,60 222.328.055,60 0,00	305.906.315,36 305.906.315,36 0,00	145.581.490,51 145.581.490,51 0,00	84.559.805,58 84.559.805,58 0,00	180.988.307,31 130.617.731,66 50.370.575,65
Area di Intervento 04 - USO, SALVAGUARDIA E SVILUPPO DEL TERRITORIO	1.670.394.831,55 1.450.433.447,75 219.961.383,80	861.077.397,87 861.077.397,87 0,00	620.169.893,01 540.808.903,41 79.362.989,60	666.630.015,00 666.630.015,00 0,00	783.803.432,75 783.803.432,75 0,00	240.907.704,86 240.907.704,86 0,00	90.992.441,80 90.992.441,80 0,00	175.429.063,99 123.823.111,59 49.605.952,40
Area di Intervento 05 - TUTELA DELLA SALUTE E SOLIDARIETA' SOCIALE	10.894.568.154,22 9.485.969.707,53 1.348.598.446,69	10.346.018.223,21 10.346.018.223,21 0,00	8.666.719.415,18 8.233.678.364,39 433.041.050,79	9.445.164.725,00 9.445.164.725,00 0,00	40.804.982,53 40.804.982,53 0,00	1.679.298.808,03 1.679.298.808,03 0,00	11.929.471,71 11.929.471,71 0,00	2.115.114.284,80 1.211.486.360,61 903.627.924,19
Area di Intervento 06 - ISTRUZIONE, ATTIVITA' FORMATIVE, CULTURALI, SPORTIVE E RICREATIVE	597.449.516,66 432.569.327,09 164.880.189,57	445.321.508,29 445.321.508,29 0,00	278.871.380,39 188.446.351,10 90.225.029,29	249.669.951,83 249.669.951,83 0,00	182.899.375,26 182.899.375,26 0,00	166.650.127,90 166.650.127,90 0,00	37.166.022,31 37.166.022,31 0,00	98.512.738,70 61.023.600,73 37.489.137,97
Area di Intervento 07 - ONERI GENERALI NON ATTRIBUIBILI	933.775.644,97 976.426.218,81 17.349.428,16	643.102.055,84 643.102.055,84 0,00	228.980.540,29 219.674.571,38 9.305.968,91	219.674.571,38 219.674.571,38 0,00	756.751.647,43 756.751.647,43 0,00	414.121.515,55 414.121.515,55 0,00	5.109.275,22 5.109.275,22 0,00	2.934.182,03 2.934.182,03 0,00
TOTALE Parte 01	15.767.611.244,06 13.635.006.479,89 2.132.604.764,17	13.321.656.708,30 13.321.656.708,30 0,00	10.416.040.207,58 9.606.627.878,36 809.412.329,22	11.342.088.902,37 11.342.088.902,37 0,00	2.292.917.577,52 2.292.917.577,52 0,00	2.905.616.500,72 2.905.616.500,72 0,00	268.232.546,46 268.232.546,46 0,00	1.279.420.912,50 1.735.461.024,01 1.054.959.888,49

Parte 02 - SPESE CONSEGUENTI A OPERAZIONI FINANZIARIE NON MODIFICATIVE DEL PATRIMONIO REGIONALE

Area di Intervento 01 - RIMBORSO DI ANTICIPAZIONI PASSIVE DI CASSA	0,00 0,00 0,00	0,00 0,00 0,00	0,00 0,00 0,00	0,00 0,00 0,00	0,00 0,00 0,00	0,00 0,00 0,00	0,00 0,00 0,00	0,00 0,00 0,00
TOTALE Parte 02	0,00 0,00 0,00	0,00 0,00 0,00	0,00 0,00 0,00	0,00 0,00 0,00	0,00 0,00 0,00	0,00 0,00 0,00	0,00 0,00 0,00	0,00 0,00 0,00

Parte 03 - CONTABILITA' SPECIALI

Area di Intervento 01 - ENTRATE DI GIRO	7.184.113.478,27 3.896.432.016,80 3.287.681.461,47	4.193.312.625,69 4.193.312.625,69 0,00	2.653.741.091,21 1.917.476.389,06 1.736.264.702,15	2.438.370.939,48 2.438.370.939,48 0,00	1.458.061.077,32 1.458.061.077,32 0,00	1.539.571.534,48 1.539.571.534,48 0,00	4.934,96 4.934,96 0,00	3.072.306.374,78 1.520.894.550,42 1.551.411.824,36
TOTALE Parte 03	7.184.113.478,27 3.896.432.016,80 3.287.681.461,47	4.193.312.625,69 4.193.312.625,69 0,00	2.653.741.091,21 1.917.476.389,06 1.736.264.702,15	2.438.370.939,48 2.438.370.939,48 0,00	1.458.061.077,32 1.458.061.077,32 0,00	1.539.571.534,48 1.539.571.534,48 0,00	4.934,96 4.934,96 0,00	3.072.306.374,78 1.520.894.550,42 1.551.411.824,36

REGIONE EMILIA-ROMAGNA

RENDICONTO GENERALE PER L'ESERCIZIO FINANZIARIO 2015

PARTE SPESA

REPERTE PER PARTI	MASSA SPENDIBILE (SERVIZIO FINANZIARIO + RR, PP, INIZIALI)	SPANZIAMENTO DI CASSA	PRODOTTI IN CONTO CORRENTE E RESIDUI	INTERESSI ASSUMI NELLA ESERCIZIO	RISORSE DI IMPREVI SPANZIAMENTI DI COMPETENZA	RISORSE DI PRODOTTI SU SPANZIAMENTI DI CASSA	ELIMINAZIONI DEI RESIDUI PER INSISTENZA, PER PERIZIONE RIMPROVAZIONE	RESIDUI PASSIVI DA RIFORMARE
SPRESE EFFETTIVE PER IL CONSEGUIMENTO DELLE FINALITA' DELL' ENTE	15.767.611.344,06	13.321.656.708,30	10.416.040.207,58	11.342.088.902,37	2.292.917.577,52	2.905.616.500,72	268.232.546,46	0,00
	C	13.635.006.479,89	9.606.627.878,36	11.342.088.902,37	2.292.917.577,52	2.905.616.500,72	0,00	1.795.461.024,01
	R	2.132.604.764,17	0,00	809.412.329,22	0,00	0,00	268.232.546,46	0,00
SPRESE CONSEQUENTI A OPERAZIONI FINANZIARIE NON MODIFICATIVE DEL PATRIMONIO REGIONALE	0,00	0,00	0,00	0,00	0,00	0,00	0,00	0,00
	C	0,00	0,00	0,00	0,00	0,00	0,00	0,00
	R	0,00	0,00	0,00	0,00	0,00	0,00	0,00
CONTABILITA' SPECIALI	7.184.113.478,27	4.193.312.625,69	2.653.741.091,21	2.438.370.939,48	1.458.061.077,32	1.539.571.534,48	4.934,96	0,00
	C	3.896.432.016,80	4.193.312.625,69	917.476.389,06	2.438.370.939,48	1.539.571.534,48	0,00	0,00
	R	3.287.681.461,47	0,00	1.736.264.702,15	0,00	0,00	4.934,96	0,00
TOTALE GENERALE	22.951.724.722,33	17.514.966.333,99	13.069.781.298,79	13.780.459.841,85	3.750.978.654,84	4.445.188.035,20	268.237.481,42	0,00
	C	17.531.438.496,69	17.514.966.333,99	10.524.104.267,42	13.780.459.841,85	3.750.978.654,84	0,00	0,00
	R	5.420.286.225,64	0,00	2.545.677.031,37	0,00	0,00	268.237.481,42	0,00
TOTALE COMPETENZA	17.531.438.496,69							
DISAVANZO DI AMMINISTRAZIONE	1.483.054.074,17							
TOTALE A PARREGGIO CON L'ENTRATA	19.014.492.570,86							

IL RESPONSABILE AREA DI COORDINAMENTO
CENTRALE RISORSE FINANZIARIE
(F.TO O. PIGNATTI)

IL RESPONSABILE DEL SERVIZIO
BILANCIO E FINANZE
(F.TO A. SOLDANI)

LEGENDA DEI CODICI
PARTE SPESA

LEGENDA DEI CODICI - PARTE SPESA

ORDINE CODICE	CODICE	SPECIFICAZIONE DEL CODICE
		CLASSIFICAZIONE SUL GENERE DELLE FUNZIONI
1	1	SPESA PER L'ADEMPIMENTO DELLE FUNZIONI NORMALI
1	2	SPESA PER GLI ULTERIORI PROGRAMMI DI SVILUPPO
		CLASSIFICAZIONE SULLA TITOLARITA' DELLE FUNZIONI
2	1	SPESA PER FUNZIONI PROPRIE
2	2	SPESA PER FUNZIONI DELEGATE
		CLASSIFICAZIONE ECONOMICA DI 1° E 11° GRADO
3	100	TITOLO I - SPESE CORRENTI
3	110	SERVIZI DEGLI ORGANI COSTITUZIONALI DELLA REGIONE
3	120	PERSONALE IN ATTIVITA' DI SERVIZIO
3	121	RETRIBUZIONI AL PERSONALE
3	122	CONTRIBUTI SOCIALI EFFETTIVI A CARICO DEL DATORE DI LAVORO
3	123	CONTRIBUTI SOCIALI FIGURATIVI
3	130	PERSONALE IN QUIESCENZA
3	140	ACQUISTO DI BENI E SERVIZI
3	141	ACQUISTI DI BENI NON DUREVOLI E SERVIZI IN SENSO STRETTO
3	142	SPESE PER COLLABORAZIONI, STUDI, CONSULENZE, RICERCHE, INDAGINI CONOSCITIVE, ELABORAZIONI DI PROGETTI, PIANI E PROGRAMMI
3	143	ACQUISTI E RINNOVI DI BENI DUREVOLI
3	144	FITTI PASSIVI, CANONI, LIVELLI, LEASING
3	145	PREMI ASSICURATIVI
3	146	IMPOSTE E TASSE
3	147	RIMBORSI PER IL PERSONALE COMANDATO
3	148	ALTRI ACQUISTI DI BENI E SERVIZI
3	150	TRASFERIMENTI CORRENTI ALLO STATO E AD ALTRI ENTI PUBBLICI
3	151	TRASFERIMENTI CORRENTI ALLO STATO E AD ALTRI ENTI DEL SETTORE STATALE
3	152	TRASFERIMENTI CORRENTI AI COMUNI
3	153	TRASFERIMENTI CORRENTI ALLE PROVINCE
3	154	TRASFERIMENTI CORRENTI AI CONSORZI DI ENTI LOCALI ED ALLE COMUNITA' MONTANE
3	155	TRASFERIMENTI CORRENTI ALLE AZIENDE REGIONALIZZATE, PROVINCIALIZZATE, MUNICIPALIZZATE ED ALLE AZIENDE CONSORTILI
3	156	TRASFERIMENTI CORRENTI AD ALTRI ENTI DEL SETTORE PUBBLICO ALLARGATO AVENTI NATURA DI IMPRESA
3	157	TRASFERIMENTI CORRENTI ALE UNITA' SANITARIE LOCALI
3	158	TRASFERIMENTI CORRENTI AD ALTRI ENTI LOCALI ED A CONSORZI PUBBLICI LOCALI
3	159	TRASFERIMENTI CORRENTI ALLE REGIONI, AI CONSORZI INTERREGIONALI E AD ALTRI ENTI PUBBLICI NAZIONALI DEL SETTORE PUBBLICO ALLARGATO
3	160	TRASFERIMENTI CORRENTI AD ALTRI SETTORI
3	161	TRASFERIMENTI CORRENTI ALLE FAMIGLIE
3	162	TRASFERIMENTI CORRENTI ALLE ISTITUZIONI SOCIALI NON AVENTI FINI DI LUORO
3	163	TRASFERIMENTI CORRENTI ALE IMPRESE, AI CONSORZI FRA IMPRESE E FRA COOPERATIVE
3	170	INTERESSI
3	171	INTERESSI AD ENTI DEL SETTORE STATALE
3	172	INTERESSI AD ALTRI ENTI DEL SETTORE PUBBLICO ALLARGATO
3	173	INTERESSI AD ALTRI SOGGETTI
3	180	PARTITE CHE SI COMPENSANO NELLE ENTRATE
3	181	AMMORTAMENTI
3	182	RESTITUZIONE DI TRIBUTI
3	183	ALTRE PARTITE
3	190	SOMME NON ATTRIBIBILI
3	200	TITOLO II - SPESE D'INVESTIMENTO

ORDINE CODICE	SPECIFICAZIONE DEL CODICE
3	210 BENI E OPERE IMMOBILIARI A CARICO DIRETTO DELLA REGIONE
3	220 BENI MOBILI, MACCHINE E ATTREZZATURE TECNICO-SCIENTIFICHE A CARICO DIRETTO DELLA REGIONE
3	230 TRASFERIMENTI IN CONTO CAPITALE ALLO STATO E AD ALTRI ENTI PUBBLICI
3	231 TRASFERIMENTI IN CONTO CAPITALE ALLO STATO E AD ALTRI ENTI DEL SETTORE STATALE
3	232 TRASFERIMENTI IN CONTO CAPITALE AI COMUNI
3	233 TRASFERIMENTI IN CONTO CAPITALE ALLE PROVINCE
3	234 TRASFERIMENTI IN CONTO CAPITALE AI CONSORZI DI ENTI LOCALI E ALLE COMUNITA' MONTANE
3	235 TRASFERIMENTI IN CONTO CAPITALE ALLE AZIENDE REGIONALIZZATE, PROVINCIALIZZATE, MUNICIPALIZZATE ED ALLE AZIENDE CONSORTILI
3	236 TRASFERIMENTI IN CONTO CAPITALE AD ALTRI ENTI DEL SETTORE PUBBLICO ALLARGATO AVENTI NATURA DI IMPRESA
3	237 TRASFERIMENTI IN CONTO CAPITALE ALE UNITA' SANITARIE LOCALI
3	238 TRASFERIMENTI IN CONTO CAPITALE AD ALTRI ENTI LOCALI ED A CONSORZI PUBBLICI LOCALI
3	239 TRASFERIMENTI IN CONTO CAPITALE ALE REGIONI, AI CONSORZI INTERREGIONALI E AD ALTRI ENTI PUBBLICI NAZIONALI DEL SETTORE PUBBLICO ALLARGATO
3	240 TRASFERIMENTI IN CONTO CAPITALE AD ALTRI SETTORI
3	241 TRASFERIMENTI IN CONTO CAPITALE ALLE FAMIGLIE
3	242 TRASFERIMENTI IN CONTO CAPITALE ALLE ISTITUZIONI SOCIALI NON AVENTI FINI DI LUOGO
3	243 TRASFERIMENTI IN CONTO CAPITALE ALLE IMPRESE, AI CONSORZI FRA IMPRESE E FRA COOPERATIVE
3	250 PARTECIPAZIONI AZIONARIE E CONFERIMENTI
3	251 PARTECIPAZIONI AZIONARIE E CONFERIMENTI A IMPRESE PUBBLICHE
3	252 PARTECIPAZIONI AZIONARIE E CONFERIMENTI AD AZIENDE REGIONALIZZATE, PROVINCIALIZZATE E MUNICIPALIZZATE
3	253 PARTECIPAZIONI AZIONARIE E CONFERIMENTI AD ISTITUTI DI CREDITO SPECIALE
3	254 ALTRE PARTECIPAZIONI
3	260 CONCESSIONE DI CREDITI ED ANTICIPAZIONI PER FINALITA' PRODUTTIVE
3	261 CONCESSIONE DI CREDITI ED ANTICIPAZIONI PER FINALITA' PRODUTTIVE A UNITA' SANITARIE LOCALI
3	262 CONCESSIONE DI CREDITI ED ANTICIPAZIONI PER FINALITA' PRODUTTIVE AD AZIENDE REGIONALIZZATE, PROVINCIALIZZATE E MUNICIPALIZZATE
3	263 CONCESSIONE DI CREDITI ED ANTICIPAZIONI PER FINALITA' PRODUTTIVE AD ISTITUTI DI CREDITO SPECIALE
3	264 CONCESSIONE DI CREDITI ED ANTICIPAZIONI PER FINALITA' PRODUTTIVE AD ALTRI
3	265 VERSAMENTI PER DEPOSITI PRESSO TERZI
3	270 CONCESSIONE DI CREDITI ED ANTICIPAZIONI PER FINALITA' NON PRODUTTIVE
3	271 CONCESSIONE DI CREDITI ED ANTICIPAZIONI PER FINALITA' NON PRODUTTIVE A UNITA' SANITARIE LOCALI
3	272 CONCESSIONE DI CREDITI ED ANTICIPAZIONI PER FINALITA' NON PRODUTTIVE AD AZIENDE REGIONALIZZATE, PROVINCIALIZZATE E MUNICIPALIZZATE
3	273 CONCESSIONE DI CREDITI ED ANTICIPAZIONI PER FINALITA' NON PRODUTTIVE AD ISTITUTI DI CREDITO SPECIALE
3	274 CONCESSIONE DI CREDITI ED ANTICIPAZIONI PER FINALITA' NON PRODUTTIVE AD ALTRI
3	280 SOMME NON ATTRIBIBILI
3	300 TITOLO III - SPESE PER RIMBORSO DI MUTUI E PRESTITI
3	310 MUTUI
3	320 OBBLIGAZIONI
3	330 ANTICIPAZIONI ED ALTRE OPERAZIONI DI CREDITO A BREVE TERMINE
3	400 TITOLO IV - SPESE PER PARTITE DI GIRO
3	410 PARTITE DI GIRO
3	411 RITENUTE PREVIDENZIALI E ASSISTENZIALI A CARICO DEL PERSONALE
3	412 VERSAMENTI NEI CONTI CORRENTI DI TESORERIA DELLO STATO
3	413 ALTRE PARTITE DI GIRO
CLASSIFICAZIONE ECONOMICA DI II° GRADO	
4	1 SPESE CORRENTI DI AMMINISTRAZIONE
4	2 SPESE CORRENTI OPERATIVE
4	3 SPESE UNA TANTUM IN CONTO CAPITALE PER INVESTIMENTI
4	4 SPESE IN ANNUALITA' PER CONTRIBUTI IN CONTO AMMORTAMENTO MUTUI
4	5 SPESE PER ALTRE ANNUALITA'
4	6 SPESE PER CONTRIBUTI PER IL CREDITO DI ESERCIZIO
4	7 SPESE PER CONTRIBUTI IN FORMA ATTUALIZZATA SU PRESTITI
CLASSIFICAZIONE FUNZIONALE DI I° GRADO	

ORDINE CODICE	SPECIFICAZIONE DEL CODICE
5	01 SEZIONE 1 - AMMINISTRAZIONE GENERALE
5	04 SEZIONE 4 - SICUREZZA PUBBLICA
5	06 SEZIONE 6 - ISTRUZIONE E CULTURA
5	07 SEZIONE 7 - AZIONI ED INTERVENTI NEL CAMPO DELLE ABITAZIONI
5	08 SEZIONE 8 - AZIONI ED INTERVENTI NEL CAMPO SOCIALE
5	09 SEZIONE 9 - TRASPORTI E COMUNICAZIONI
5	10 SEZIONE 10 - AZIONI ED INTERVENTI NEL CAMPO ECONOMICO
5	11 SEZIONE 11 - INTERVENTI A FAVORE DELLA FINANZA REGIONALE E LOCALE
5	12 SEZIONE 12 - ONERI NON RIPARTIBILI
CLASSIFICAZIONE FUNZIONALE DI I° GRADO	
6	01 ORDINAMENTO DEGLI UFFICI - AMMINISTRAZIONE GENERALE ED ORGANI ISTITUZIONALI
6	02 LAVORO
6	03 POLIZIA AMMINISTRATIVA E SERVIZI ANTINCENDI
6	04 ISTRUZIONE E DIRITTO ALLO STUDIO
6	05 ORIENTAMENTO E FORMAZIONE PROFESSIONALE
6	06 ORGANIZZAZIONE DELLA CULTURA E RELATIVE STRUTTURE
6	07 ASSISTENZA SOCIALE E RELATIVE STRUTTURE
6	08 DIFESA DELLA SALUTE E RELATIVE STRUTTURE
6	09 SPORT E TEMPO LIBERO
6	10 AGRICOLTURA E ZOOTECNIA
6	11 FORESTE
6	12 SVILUPPO DELL'ECONOMIA MONTANA
6	13 ACQUE MINERALI E TERMALI, CAVE E TORBIERE ED ALTRE ATTIVITA' ESTRATTIVE
6	14 CACCIA E PESCA
6	15 OPERE PUBBLICHE
6	16 ACQUEDOTTI, FOGNATURE ED ALTRE OPERE IGIENICHE
6	17 VIABILITA'
6	18 TRASPORTO SU STRADA
6	19 TRASPORTO FERROVIARIO
6	20 TRASPORTO MARITTIMO E NAVIGAZIONE INTERNA
6	21 TRASPORTO AEREO
6	22 ALTRI TRASPORTI
6	23 ARTIGIANATO
6	24 TURISMO E INDUSTRIA ALBERGHIERA
6	25 FIERE, MERCATI, COMMERCIO INTERNO
6	26 EDILIZIA ABITATIVA
6	27 URBANISTICA
6	28 INDUSTRIA E FONTI DI ENERGIA
6	29 PROTEZIONE DELLA NATURA: BENI AMBIENTALI, PARCHI E RISERVE
6	30 RICERCA SCIENTIFICA
6	31 ONERI FINANZIARI
6	32 SPESE NON ATTRIBUITE
6	33 INTERVENTI NON RIPARTIBILI A FAVORE DELLA FINANZA LOCALE
6	34 PREVIDENZA SOCIALE

ALLEGATO N. 3

AL

RENDICONTO GENERALE PER L'ESERCIZIO FINANZIARIO 2015

CONTO DEL PATRIMONIO

INDICE ALLEGATO 3

RENDICONTO GENERALE DELLA REGIONE EMILIA-ROMAGNA PER L'ESERCIZIO FINANZIARIO 2015

CONTO GENERALE DEL PATRIMONIO	
NOTA PRELIMINARE AL CONTO GENERALE DEL PATRIMONIO	PAG. 4
SEZIONE I - CONTI GENERALI	
CONTO GENERALE RIASSUNTIVO DEL PATRIMONIO	PAG. 8
CONTO GENERALE A - ATTIVITA' E PASSIVITA' FINANZIARIE	PAG. 9
CONTO GENERALE B - BENI MOBILI ED IMMOBILI	PAG. 10
CONTO GENERALE C - ATTIVITA' E PASSIVITA' DIVERSE, POSTE RETTIFICATIVE	PAG. 11
SEZIONE II - DIMOSTRAZIONE DEI PUNTI DI CONCORDANZA TRA ACCERTAMENTI DI COMPETENZA DEL BILANCIO ED IL CONTO DEL PATRIMONIO	PAG. 13
SEZIONE III - CONTO GENERALE RIASSUNTIVO DELLE RENDITE, DELLE SPESE E DI ALTRI AUMENTI DIMINUZIONI PATRIMONIALI	PAG. 17
ALLEGATI AL CONTO GENERALE DEL PATRIMONIO	
RESIDUI ATTIVI (ALLEGATO A)	PAG. 22
FONDO DI CASSA (ALLEGATO B)	PAG. 23
FONDO PLURIENNALE VINCOLATO (ALLEGATO B/1)	PAG. 24
RESIDUI PASSIVI (ALLEGATO C)	PAG. 25
BENI MOBILI (ALLEGATO D)	PAG. 26
BENI IMMOBILI (ALLEGATO E)	PAG. 27
ACQUE MINERALI E TERMALI - CAVE E TORBIERE (ALLEGATO E/1)	PAG. 29
PREMESSA AGLI ALLEGATI E/2 E E/3	PAG. 31
FABBRICATI URBANI E RURALI (ALLEGATO E/2)	PAG. 32
TERRENI E FORESTE (ALLEGATO E/3)	PAG. 64
CREDITI (ALLEGATO F)	PAG. 94
TITOLI DI CREDITO E PARTECIPAZIONI (ALLEGATO G)	PAG. 95
DEBITI (ALLEGATO H)	PAG. 99
MUTUI (ALLEGATO H/2)	PAG. 101
ANTICIPAZIONI PASSIVE DI CASSA NEL SETTORE SANITA' (ALLEGATO H/3)	PAG. 103
NOTA INFORMATIVA AI SENSI DELL'ART.62, D.L. 25/06/2008, N.112, CONVERTITO IN LEGGE, CON MOD. DALL'ART.1, COMMA 1, L. 6/08/2008, N.133, COME SOSTITUITO DALL'ARTICOLO 3 DELLA L.22/12/2008, N.203	PAG. 104
RESIDUI PASSIVI PERENTI (ALLEGATO I)	PAG. 107
RENDICONTO CONSOLIDATO (ALLEGATO L)	PAG. 108

CONTO GENERALE DEL PATRIMONIO

NOTA PRELIMINARE AL CONTO GENERALE DEL PATRIMONIO PER L'ESERCIZIO FINANZIARIO 2015

A) RISULTATI GENERALI DELLA GESTIONE PATRIMONIALE

DAL CONTO GENERALE RIASSUNTIVO DEL PATRIMONIO (SEZIONE I), SI RILEVA CHE LA GESTIONE PATRIMONIALE DELL'ESERCIZIO FINANZIARIO 2015 PRESENTA UNA DIFFERENZA PASSIVA (PEGGIORAMENTO PATRIMONIALE) DI EURO 516.209.572,65 COME APPARE DALLE SEGUENTI RISULTANZE:

	CONSISTENZA ALL'1/1/2015	CONSISTENZA AL 31/12/2015	DIFFERENZA
ATTIVITA'			
ATTIVITA' FINANZIARIE (CONTO GENERALE A)	5.845.366.993,89	6.127.489.064,01	282.122.070,12
BENI MOBILI E IMMOBILI (CONTO GENERALE B)	483.796.272,01	506.603.468,85	22.807.196,84
ATTIVITA' DIVERSE (CONTO GENERALE C)	209.658.299,60	312.328.162,68	102.669.863,08
TOTALE ATTIVITA'	6.538.821.565,50	6.946.420.695,54	407.599.130,04
PASSIVITA'			
PASSIVITA' FINANZIARIE (CONTO GENERALE A)	5.420.286.225,64	6.410.273.642,98	989.987.417,34
PASSIVITA' DIVERSE E POSTE RETTIFICATIVE (CONTO GENERALE C)	2.050.309.586,84	1.984.130.872,19	-66.178.714,65
TOTALE PASSIVITA'	7.470.595.812,48	8.394.404.515,17	923.808.702,69
<p>DAI PREDETTI DATI SI RILEVA CHE, ESSENDO AUMENTATE LE ATTIVITA' DI E AUMENTATE LE PASSIVITA' DI</p> <p>SI HA UNA DIFFERENZA PASSIVA PATRIMONIALE DI</p>			
<p>INFATTI, FRA LA CONSISTENZA PATRIMONIALE ALL'1/1/2015 E QUELLA AL 31/12/2015 SI SONO DETERMINATE LE SEGUENTI VARIAZIONI IN AUMENTO ED IN DIMINUIZIONE:</p>			
<p><u>PER LE ATTIVITA':</u></p>			
	IN AUMENTO	16.046.737.176,42	
	IN DIMINUIZIONE	15.639.138.046,38	
<p><u>PER LE PASSIVITA':</u></p>			
	IN AUMENTO	4.005.915.701,53	
	IN DIMINUIZIONE	3.082.106.998,84	
<p>CON UNA DIFFERENZA PASSIVA DI</p>			
			516.209.572,65

B) CONCORDANZA DEL CONTO DEL BILANCIO CON QUELLO DEL PATRIMONIO

ESAMINANDO GLI ELEMENTI PATRIMONIALI CHE HANNO INFILTO SUGLI ACCERTAMENTI DI COMPETENZA DEL BILANCIO (SEZIONE II) SI RILEVA CHE DERIVANO:

A) DA ENTRATE DI BILANCIO:

AUMENTI DI PASSIVITA' E DIMINUZIONE DI ATTIVITA'	0,00
- ENTRATE DIVERSE (PERMUTE, CESSIONI OGGETTI FUORI USO)	826.146,93
- VENDITA DI BENI PATRIMONIALI (FABBRICATI, TERRENI, FORESTE)	4.671.077,50
- VENDITE DI PARTECIPAZIONI AZIONARIE	102.258.440,58
- C/C INFRUTTIFERO C/O TESORERIA STATO	483.858,41
- DEPOSITI CAUZIONALI ATTIVI, DEPOSITI CAUZIONALI PASSIVI IN NUMERARIO	0,00
- MUTUI E PRESTITI STIPULATI O NEGOZIATI	0,00

	108.239.523,42

B) DA SPESE DI BILANCIO:

AUMENTI DI ATTIVITA' E DIMINUZIONI DI PASSIVITA'	
- ACQUISTO DI PARTECIPAZIONI AZIONARIE	5.100.000,00
- DEPOSITI CAUZIONALI ATTIVI, MUTUI, DEPOSITI CAUZIONALI PASSIVI IN NUMERARIO	75.989.333,19
- RESIDUI PASSIVI PERENTI	68.310.146,66
- ACQUISTO DI BENI (IMMOBILI, MOBILI, AUTOMEZZI, PUBBLICAZIONI)	1.824.794,37
- DEPOSITI CAUZIONALI PASSIVI (CESSAZIONI)	49.037,43
- C/C INFRUTTIFERO C/O TESORERIA STATO	102.258.440,58

	253.531.752,23

LA CONSISTENZA PATRIMONIALE SI TROVA QUINDI AUMENTATA DI

145.292.228,81

SE A DETTO AUMENTO SI TOGLIE LA DIFFERENZA PASSIVA DELLA GESTIONE DEL BILANCIO DI COMPETENZA DELL'ESERCIZIO 2015

348.443.351,33

SI HA CHE LA GESTIONE HA REGATO AL PATRIMONIO UNA DIFFERENZA PASSIVA DI

203.151.122,52

C) ELEMENTI COSTITUENTI IL RISULTATO ECONOMICO DELL'ESERCIZIO 2015		
L' AMMONTARE DEI FATTI MODIFICATIVI DELLA GESTIONE CHE HANNO DETERMINATO UNA DIMINUIZIONE DEL PATRIMONIO AL 31 DICEMBRE 2015 DI EURO 516.209.572,65 VIENE RIEPILOGATO NEL CONTO GENERALE RIASSUNTIVO DELLE RENDITE E DELLE SPESE (SEZIONE III), DI CUI SI ILLUSTRANO QUI DI SEGUITO, LE RISULTANZE:		
1) GESTIONE DEL BILANCIO DI COMPETENZA:		
- LE ENTRATE DEL BILANCIO DI COMPETENZA, DEPURATE DAI MOVIMENTI PATRIMONIALI, HANNO DATO UNA RENDITA NETTA DI	13.323.776.967,10	
- LE SPESE DI BILANCIO, DEPURATE DAI MOVIMENTI PATRIMONIALI, SONO STATE DI	13.526.928.089,62	

PERCIO' SI HA UNA DIFFERENZA PASSIVA DI:		203.151.122,52
2) GESTIONE DEI RESIDUI DI BILANCIO:		
- L' AMMONTARE DEI RESIDUI PASSIVI ELIMINATI, E L' AUMENTO DEI RESIDUI ATTIVI, IN CONSEGUENZA DI RETTIFICAZIONI E PIU' ESATTI ACCERTAMENTI, E' STATO DI:	273.951.895,53	
- L' AMMONTARE DEI RESIDUI ATTIVI ELIMINATI PER RETTIFICAZIONI E PIU' ESATTI ACCERTAMENTI, E DELLE ENTRATE IMPUTATE AI RESIDUI ATTIVI PER VENDITE E ACCENSIONI DI PASSIVITA', E' STATO DI:	84.930.039,56	

CON UNA DIFFERENZA ATTIVA DI:		189.021.855,97
3) GESTIONE DEL PATRIMONIO NON FINANZIARIO		
IN TALE GESTIONE SI SONO VERIFICATE:		
- AUMENTI NEI CREDITI E TITOLI DI CREDITO, NEI BENI IMMOBILI E MOBILI, E DIMINUIZIONI NELLE PASSIVITA' DIVERSE PER RETTIFICAZIONI E PIU' ESATTI ACCERTAMENTI E PER SOPRAVVENIENZE ATTIVE PARI A:	154.839.761,61	
- DIMINUIZIONI NEI CREDITI E TITOLI DI CREDITO, NEI BENI IMMOBILI E MOBILI, E AUMENTI NELLE PASSIVITA' DIVERSE PER RETTIFICAZIONI E PIU' ESATTI ACCERTAMENTI E PER RESIDUI PERENITI AGLI EFFETTI AMMINISTRATIVI, PARI A:	656.920.067,71	

CON UNA DIFFERENZA PASSIVA DI:		502.080.306,10
IL PEGGIORAMENTO PATRIMONIALE RISULTA DI:		
		516.209.572,65

SEZIONE I
CONTI GENERALI (A - B - C)

CONTO GENERALE RIASSUNTIVO DEL PATRIMONIO

CLASSIFICAZIONE DELLE ATTIVITA'	RIFERIMENTO CONTI GENERALI	CONSISTENZA ALL'1/1/2015	VARIAZIONI IN AUMENTO	VARIAZIONI IN DIMINUIZIONE	CONSISTENZA AL 31/12/2015	CLASSIFICAZIONE DELLE PASSIVITA'	RIFERIMENTO CONTI GENERALI	CONSISTENZA ALL'1/1/2015	VARIAZIONI IN AUMENTO	VARIAZIONI IN DIMINUIZIONE	CONSISTENZA AL 31/12/2015
ATTIVITA' FINANZIARIE	A	5.845.366.993,89	15.905.619.467,43	15.623.497.397,31	6.127.489.064,01	PASSIVITA' FINANZIARIE	A	5.420.286.225,64	3.903.172.089,75	2.913.184.672,41	6.410.273.642,98
BENI MOBILI E IMMOBILI	B	483.796.272,01	33.759.268,41	10.952.071,57	506.603.468,85	PASSIVITA' DIVERSE E POSTE RETTIFICATIVE	C	2.050.309.586,84	102.743.611,78	168.922.326,43	1.984.130.872,19
ATTIVITA' DIVERSE E POSTE RETTIFICATIVE	C	209.658.299,60	107.358.440,58	4.688.577,50	312.328.162,68						
TOTALE DELLE ATTIVITA'		6.538.821.565,50	16.046.737.176,42	15.639.138.046,38	6.946.420.695,54	TOTALE DELLE PASSIVITA'		7.470.595.812,48	4.005.915.701,53	3.082.106.998,84	8.394.404.515,17
AUMENTO NELLA CONSISTENZA DELLE ATTIVITA'			407.599.130,04			AUMENTO NELLA CONSISTENZA DELLE PASSIVITA'			923.808.702,69		
ECCEDENZIA DELLE PASSIVITA'		931.774.246,98									
A) ALL'1/1/2015											
B) AL 31/12/2015			516.209.572,65		1.447.983.819,63						
SALDO VARIAZIONE A PAREGGIO											
TOTALE		7.470.595.812,48	923.808.702,69		8.394.404.515,17	TOTALE		7.470.595.812,48	923.808.702,69		8.394.404.515,17

CONTO GENERALE A - ATTIVITA' E PASSIVITA' FINANZIARIE

ATTIVITA' FINANZIARIE	ALLEGATI	CONSISTENZA ALL'1/1/2015	VARIAZIONI IN AUMENTO	VARIAZIONI IN DIMINUIZIONE	CONSISTENZA AL 31/12/2015
RESIDUI ATTIVI	A	5.363.742.775,51	2.862.122.651,39	2.553.716.098,52	5.672.149.328,38
FONDO DI CASSA	B	481.624.218,38	13.043.496.816,04	13.069.781.298,79	455.339.735,63
TOTALE ATTIVITA' FINANZIARIE		5.845.366.993,89	15.905.619.467,43	15.623.497.397,31	6.127.489.064,01
AUMENTO NELLA CONSISTENZA DELLE ATTIVITA' FINANZIARIE			282.122.070,12		
<u>ECCEDENZA DELLE PASSIVITA'</u> B) AL 31/12/2015					282.784.578,97
TOTALE		5.845.366.993,89	282.122.070,12		6.410.273.642,98
PASSIVITA' FINANZIARIE	ALLEGATI	CONSISTENZA ALL'1/1/2015	VARIAZIONI IN AUMENTO	VARIAZIONI IN DIMINUIZIONE	CONSISTENZA AL 31/12/2015
RESIDUI PASSIVI	C	5.420.286.225,64	3.256.355.574,43	2.813.914.512,79	5.862.727.287,28
FONDO PLURIENNALE VINCOLATO	B/1	0,00	646.816.515,32	99.270.159,62	547.546.355,70
TOTALE DELLE PASSIVITA'		5.420.286.225,64	3.903.172.089,75	2.913.184.672,41	6.410.273.642,98
AUMENTO NELLA CONSISTENZA DELLE PASSIVITA' FINANZIARIE			989.987.417,34		
<u>ECCEDENZA DELLE ATTIVITA'</u> A) ALL'1/1/2015		425.080.768,25			
SALDO VARIAZIONE A PAREGGIO			-707.865.347,22		
TOTALE		5.845.366.993,89	282.122.070,12		6.410.273.642,98

CONTO GENERALE B) - BENI MOBILI E IMMOBILI

DESCRIZIONE DELLE PARTITE	ALLEGATI	CONSISTENZA ALL'1/1/2015	VARIAZIONI IN AUMENTO	VARIAZIONI IN DIMINUZIONE	CONSISTENZA AL 31/12/2015
A) ATTIVITA' DISPONIBILI					
BENI MOBILI	D	0,00	0,00	0,00	0,00
BENI IMMOBILI	E	19.131.915,85	260.704,83	188.025,08	19.204.595,60
			260.704,83	188.025,08	
TOTALE A) ATTIVITA' DISPONIBILI		19.131.915,85	72.679,75		19.204.595,60
B) ATTIVITA' NON DISPONIBILI					
BENI MOBILI	D	163.698.249,66	8.070.660,68	5.868.775,43	165.900.134,91
BENI IMMOBILI	E	300.966.106,50	25.427.902,90	4.895.271,06	321.498.738,34
			33.498.563,58	10.764.046,49	
TOTALE B) ATTIVITA' NON DISPONIBILI		464.664.356,16	22.734.517,09		487.398.873,25
TOTALE CONTO GENERALE B)		483.796.272,01	22.807.196,84		506.603.468,85

CONTO GENERALE (C) - ATTIVITA' E PASSIVITA' DIVERSE - POSTE RETTIFICATIVE

ATTIVITA' DIVERSE E POSTE RETTIFICATIVE DELLE PASSIVITA'	ALLEGATI	CONSISTENZA ALL'1/1/2015	VARIAZIONI IN AUMENTO	VARIAZIONI IN DIMINUIZIONE	CONSISTENZA AL 31/12/2015
CREDITI	F	68.104.489,88	102.258.440,58	0,00	170.362.930,46
TITOLI DI CREDITO	G	141.553.809,72	5.100.000,00	4.688.577,50	141.965.232,22
TOTALE ATTIVITA' DIVERSE		209.658.299,60	107.358.440,58	4.688.577,50	312.328.162,68
AUMENTO NELLA CONSISTENZA DELLE ATTIVITA'			102.669.863,08		
ECCEDENZIA DELLE PASSIVITA'					
ALL'1/1/2015		1840551287,24			1671.802.709,51
AL 31/12/2015					
SALDO DELLE VARIAZIONI			-168.848.577,73		
TOTALE CONTO GENERALE (C)		2.050.309.586,84	-66.178.714,65		1.984.130.872,19
PASSIVITA' DIVERSE E POSTE RETTIFICATIVE DELLE ATTIVITA'	ALLEGATI	CONSISTENZA ALL'1/1/2015	VARIAZIONI IN AUMENTO	VARIAZIONI IN DIMINUIZIONE	CONSISTENZA AL 31/12/2015
DEBITI	H	1.739.734.188,01	102.743.611,78	76.064.111,99	1.766.413.687,80
RESIDUI PASSIVI PERENNI	I	310.575.398,83	0,00	92.858.214,44	217.717.184,39
TOTALE PASSIVITA' DIVERSE		2.050.309.586,84	102.743.611,78	168.922.326,43	1.984.130.872,19
DIMINUIZIONE NELLA CONSISTENZA DELLE PASSIVITA'			-66.178.714,65		
TOTALE CONTO GENERALE (C)		2.050.309.586,84	-66.178.714,65		1.984.130.872,19

SEZIONE II
DIMOSTRAZIONE DEI PUNTI DI CONCORDANZA
FRA GLI ACCERTAMENTI DI COMPETENZA DEL BILANCIO
ED IL CONTO DEL PATRIMONIO

CONTO DELL' ENTRATA ACCERTATA IN BILANCIO IN RELAZIONE AL CONTO PATRIMONIALE					CONTO DELLA SPESA ACCERTATA IN BILANCIO IN RELAZIONE AL CONTO PATRIMONIALE					
DESCRIZIONE DELLE ENTRATE DI BILANCIO	ENTRATE PROVENIENTI DAL PATRIMONIO				ENTRATE DEPURATE DEI MOVIMENTI PATRIMONIALI	DESCRIZIONE DELLE SPESE DI BILANCIO	SPESE COSTITUENTI INCREMENTI DI PATRIMONIO			
	ACCERTAMENTO TOTALE SECONDO IL BILANCIO	DIMINUIZIONE DI ATTIVITA'	AUMENTO DI PASSIVITA'				TOTALE IMPEGNATO SECONDO IL BILANCIO	AUMENTO DI ATTIVITA'	DIMINUIZIONE DI PASSIVITA'	SPESE DEPURATE DEI MOVIMENTI PATRIMONIALI
TITOLO I - ENTRATE DERIVANTI DA TRIBUTI PROPRI DELLA REGIONE, DAL GETTITO DI TRIBUTI ERARIALI O DI QUOTE DI ESSO DEVOLUTE ALLA REGIONE.	9.917.589.635,45	0,00	0,00	9.917.589.635,45	PARTE 1° - SPESE EFFETTIVE PER IL CONSEGUIMENTO DELLE FINALITA' DELL'ENTE.	11.342.088.902,37	6.924.794,37	144.348.517,28	11.190.815.590,72	
TITOLO II - ENTRATE DERIVANTI DA CONTRIBUTI E TRASFERIMENTI DI PARTE CORRENTE DELL'UNIONE EUROPEA, DELLO STATO E DI ALTRI SOGGETTI.	694.554.217,05	0,00	0,00	694.554.217,05	PARTE 2° - SPESE CONSEGUENTI AD OPERAZIONI FINANZIARIE NON MODIFICATIVE DEL PATRIMONIO REGIONALE.	0,00	0,00	0,00	0,00	
TITOLO III - ENTRATE EXTRATRIBUTARIE.	296.437.320,49	0,00	0,00	296.437.320,49	PARTE 3° - CONTABILITA' SPECIALI.	2.438.370.939,48	0,00	102.258.440,58	2.336.112.498,90	
TITOLO IV - ENTRATE DERIVANTI DA ALIENAZIONI, DA TRASFORMAZIONE DI CAPITALE, DA RISCOSSIONE DI CREDITI E DA TRASFERIMENTI IN CONTO CAPITALE.	85.064.378,05	5.497.224,43	0,00	79.567.153,62						
TITOLO V - ENTRATE DERIVANTI DA MUTUI, PRESTITI O ALTRE OPERAZIONI CREDITIZIE.	0,00	0,00	0,00	0,00						
TITOLO VI - ENTRATE PER CONTABILITA' SPECIALI	2.438.370.939,48	102.258.440,58	483.858,41	2.335.628.640,49						
TOTALE	13.432.016.490,52	107.755.665,01	483.858,41	13.323.776.967,10	TOTALE	13.780.459.841,85	6.924.794,37	246.606.957,86	13.526.928.089,62	
RISULTANZE COMPLESSIVE	13.432.016.490,52	108.239.523,42		13.323.776.967,10	RISULTANZE COMPLESSIVE	13.780.459.841,85	253.531.752,23		13.526.928.089,62	

RIEPILOGO DELLE ENTRATE E DELLE SPESE ACCERTATE IN RELAZIONE AL CONTO PATRIMONIALE

DESCRIZIONE	ACCERTAMENTI DI BILANCIO	MOVIMENTI PATRIMONIALI	SOMME DEPURATE
ENTRATE	13.432.016.490,52	108.239.523,42	13.323.776.967,10
SPESE	13.780.459.841,85	253.531.752,23	13.526.928.089,62

PEGGIORAMENTO PATRIMONIALE DERIVANTE DALLA GESTIONE DEL BILANCIO DI COMPETENZA CHE TROVA RICONTRIO			203.151.122,52
A) NELLA DIFFERENZA PASSIVA DELLA GESTIONE DEL BILANCIO DI COMPETENZA DELL'ESERCIZIO 2015	348.443.351,33		
B) NELL'ECCEDEZZA DELLE SPESE SULLE ENTRATE PER MOVIMENTI PATRIMONIALI		-145.292.228,81	

VARIAZIONE COMPLESSIVA	203.151.122,52		203.151.122,52

NOTE AL PROSPETTO DIMOSTRATIVO DEI PUNTI DI CONCORDANZA FRA I DATI DEL BILANCIO E QUELLI DEL PATRIMONIO

CONTO DELL'ENTRATATITOLO IV

LA SOMMA DI EURO 5.497.224,43 REGISTRATA IN DIMINUIZIONE DELLE ATTIVITA' E' COSTI COMPOSTA:

- A) EURO 826.146,93 RIGUARDANO L'ALLENAMENTO DI BENI IMMOBILI - ALLEGATO E - PARTE (CAP. E05050 - E46120 - E50501 AFFERENTI ALL'UPB 7500);
 B) EURO 4.671.077,50 DERIVANO DALLA CESSIONE DI AZIONI DELLA SOCIETA' AEROPORTO GUGLIELMO MARCONI DI BOLOGNA SPA - ALLEGATO 6 PARTE (CAP. E05054 AFFERENTE ALL'UPB 7510);

TITOLO VI

LA SOMMA DI EURO 102.258.440,58 RIGUARDA LA REGOLAZIONE CONTABILE DELLA GIACENZA DI SOMME DEPOSITATE SUL C/C INFRUTTIFERO C/O LA TESORERIA DELLO STATO (CAP. E07170 AFFERENTE ALL'UPB 14000). DIMINUIZIONE DI ATTIVITA'.

LA SOMMA DI EURO 483.858,41 ATTIENE LA RISCOSSIONE DI DEPOSITI CAUZIONALI PASSIVI IN NUMERARIO (ALL. H - CAP. E07060 AFFERENTE ALL'UPB 14000). AUMENTO DI PASSIVITA'.

CONTO DELLA SPESAPARTE 1°

LA SOMMA DI EURO 6.924.794,37 REGISTRATA IN AUMENTO DELLE ATTIVITA' E' COSTI COMPOSTA:

- A) EURO 1.421.834,01 RAPPRESENTANO IL TOTALE DELLE SPESE DI COMPETENZA EFFETTUATE NEL CORSO DELL'ESERCIZIO 2015 PER L'ACQUISTO DI BENI MOBILI:

UPB	CAPITOLO	IMPORTO
10	U00400	177.709,18
1500	U03905	56.743,20
1510	U03937	1.011.583,85
850	U03955	766,77
1610	U04312	2.334,44
7310	U23712	50.000,00
16011	U43362	104.608,95
31500	U91404	18.087,62
TOTALE BENI MOBILI		1.421.834,01

B) EURO 402.960,36 CORRISPONDE AD UN AUMENTO NEI BENI IMMOBILI (CAP. 04276 AFFERENTE ALL'UPB 1600) PER ACQUISTO IMMOBILE SITO IN BOLOGNA - LARGO CADUTI DEL LAVORO, N. 6.

B) EURO 5.100.000,00 DERIVANO DALLA PARTECIPAZIONE DELLA REGIONE EMILIA-ROMAGNA ALL'AUMENTO DEL CAPITALE SOCIALE DELLA SOCIETA' "FERROVIE EMILIA-ROMAGNA S.R.L." (L.R. 18/2015 - ARTICOLO 14) - ALLEGATO 6 PARTE (CAP. U43673 AFFERENTE ALL'UPB 16508).

LA SOMMA DI EURO 144.348.517,28 ISCRITTA IN DIMINUIZIONE DI PASSIVITA' E' COSTI COMPOSTA:

- A) EURO 55.595.975,76 RIGUARDANO IL PAGAMENTO DI QUOTE DI CAPITALE DI MUTUI PASSIVI IN AMMORTAMENTO (ALL. H/2);
 B) EURO 20.393.357,43 CORRISPONDONO ALLA RESTITUZIONE DI QUOTA DI ANTICIPAZIONE PASSIVA DI CASSA NEL SETTORE SANITA' (ART. 3 D.L. 35/2013)
 C) EURO 68.310.146,66 SONO RELATIVI ALLA REISCRIZIONE DI RESIDUI PASSIVI DICHIARATI PERENTI AGLI EFFETTI AMMINISTRATIVI - GESTIONE DI COMPETENZA
 D) EURO 49.037,43 CORRISPONDONO A CESSAZIONI NEI DEPOSITI CAUZIONALI PASSIVI (CAP. U91160 AFFERENTE ALL'UPB 31500).
 LA SOMMA DI EURO 102.258.440,58 REGISTRATA IN DIMINUIZIONE DI PASSIVITA' RIGUARDA LA REGOLAZIONE CONTABILE DELLA GIACENZA DI SOMME DEPOSITATE SUL C/C INFRUTTIFERO C/O LA TESORERIA DELLO STATO (CAP. U91312 - AFFERENTE ALL'UPB 31500).

PARTE 3°

SEZIONE III
CONTO GENERALE RIASSUNTIVO DELLE RENDITE E DELLE SPESE
E DI ALTRI AUMENTI E DIMINUZIONI PATRIMONIALI

DIMOSTRAZIONE GENERALE DELLE VARIAZIONI PATRIMONIALI

N. PROGR	PARTE ATTIVA	SOMME	N. PROGR	PARTE PASSIVA	SOMME
	GESTIONE DEL BILANCIO DI COMPETENZA	13.323.776.967,10		GESTIONE DEL BILANCIO DI COMPETENZA	13.526.928.089,62
1	- ENTRATE DI BILANCIO DEPURATE DEI MOVIMENTI PATRIMONIALI	13.323.776.967,10	1	- SPESE DI BILANCIO DEPURATE DEI MOVIMENTI PATRIMONIALI	13.526.928.089,62
	GESTIONE DEI RESIDUI DI BILANCIO	273.951.895,53		GESTIONE DEI RESIDUI DI BILANCIO	84.930.039,56
2	- DIMINUIZIONE NEI RESIDUI PASSIVI PER RETTIFICAZIONI E PIU' ESATTI ACCERTAMENTI (ALL. C)	268.237.481,42	2	- DIMINUIZIONI NEI RESIDUI ATTIVI PER RETTIFICAZIONI E PIU' ESATTI ACCERTAMENTI (ALL. A)	84.888.854,52
3	- AUMENTI NEI RESIDUI ATTIVI PER RETTIFICAZIONI E PIU' ESATTI ACCERTAMENTI (ALL. A)	4.775.732,91	3	- ENTRATE IMPUTATE AI RESIDUI ATTIVI PER VENDITE E PER ACCENSONI DI PASSIVITA'	39.872,25
4	- SPESE IMPUTATE AI RESIDUI PASSIVI PER AUMENTI NEI CREDITI, PER ACQUISTI DI BENI ED ESTINZIONI DI PASSIVITA'	938.681,20	4	- DIMINUIZIONE NEI CREDITI	0,00
			5	- AUMENTI NEI DEBITI	1.312,79
	GESTIONE DEL PATRIMONIO NON FINANZIARIO	154.839.761,61		GESTIONE DEL PATRIMONIO NON FINANZIARIO	656.920.067,71
5	AUMENTI NEI CREDITI E TITOLI DI CREDITO: - PER RETTIFICAZIONI E PIU' ESATTI ACCERTAMENTI - PER SOPRAVVENIENZE ATTIVE (ALL. G)	0,00 0,00	6	DIMINUIZIONI NEI CREDITI E TITOLI DI CREDITO: - PER RETTIFICAZIONI E PIU' ESATTI ACCERTAMENTI - PER CESSAZIONI, PERDITE ECC (ALL. G)	0,00 17.500,00
6	AUMENTI NEI BENI IMMOBILI, MOBILI E BENI DIVERSI: - PER PRODOTTI DI INDUSTRIE - PER RETTIFICAZIONI E PIU' ESATTI ACCERTAMENTI - PER SOPRAVVENIENZE ATTIVE	0,00 31.018.373,47 0,00	7	DIMINUIZIONI NEI BENI IMMOBILI, MOBILI E BENI DIVERSI: - PER IMPIEGO DI DOTAZIONI - PER DISMISSIONI, CESSAZIONI, PERDITE, ECC.	0,00 10.086.052,39
7	DIMINUIZIONE NELLE PASSIVITA' DIVERSE: - PER RETTIFICAZIONI E PIU' ESATTI ACCERTAMENTI - PER UTILIZZO DEL FONDO PLURIENNALE VINCOLATO - PER CESSAZIONI, ABBUONI, ECC. DI PASSIVITA' VARIE	24.551.228,52 99.270.159,62 0,00	8	AUMENTI NELLE PASSIVITA' DIVERSE: - PER RETTIFICAZIONI E PIU' ESATTI ACCERTAMENTI (ALLEGATO H/2) - PER RESIDUI PASSIVI RIMPUTATI IN BASE ALL'ESIGIBILITA' DELLA SPESA (FONDO PLURIENNALE VINCOLATO - ALLEGATO B/1)	0,00 646.816.515,32
	TOTALE DELLA PARTE ATTIVA	13.752.568.624,24		TOTALE DELLA PARTE PASSIVA	14.268.778.196,89
	PEGGIORAMENTO PATRIMONIALE	-516.209.572,65			

RIASSUNTO DELLE RISULTANZE DELLE VARIAZIONI PATRIMONIALI

<u>CONTO DELLE RENDITE E DELLE SPESE</u>		<u>SOMME</u>
ENTRATE DEPURATE DEI MOVIMENTI PATRIMONIALI ED ALTRI AUMENTI ATTIVI		13.752.568.624,24
SPESE DEPURATE DEI MOVIMENTI PATRIMONIALI ED ALTRE DIMINUZIONI		14.268.778.196,89

DIMINUZIONE NELLA CONSISTENZA PATRIMONIALE		-516.209.572,65
		=====
SOSTANZA PASSIVA NETTA ALL'1/1/2015		931.774.246,98
SOSTANZA PASSIVA NETTA AL 31/12/2015		1.447.983.819,63

DIMINUZIONE NELLA CONSISTENZA PATRIMONIALE		-516.209.572,65

NOTE AL PROSPETTO DIMOSTRATIVO DELLE VARIAZIONI PATRIMONIALI

PARTE ATTIVAPROGR. 2 TRATTASI DI ECONOMIE SUI RESIDUI PASSIVI (COL. 7 + 8 CONSUNTIVO)PROGR. 3 TRATTASI DI MAGGIORI ENTRATE ACCERTATE SUI RESIDUI ATTIVI (COL. 8 CONSUNTIVO)PROGR. 4 L'IMPORTO DI EURO 938.681,20 E' OTTENUTO COME SEGUE:

A) EURO 916.100,57 RAPPRESENTANO IL TOTALE DELLE SPESE EFFETTUATE SUI RESIDUI PASSIVI NEL CORSO DELL'ESERCIZIO 2015 PER ACQUISTO DI BENI MOBILI E PIU' PRECISAMENTE:

UPB	CAPITOLO	IMPORTO	UPB	CAPITOLO	IMPORTO
4440	U03850	9.496,05	18000	U51614	16.480,98
4440	U03861	4.895,14	30000	U86995	52.455,00
850	U03887	213.833,55	31500	U91120	7.673,60
1500	U03905	275.041,03			
1510	U03937	228.714,00			
130	U04242	7.320,00			
620	U04355	1.400,00			
5400	U14050	949,00			
6380	U18177	32.696,00			
13863	U39187	4.208,33			
16600	U46115	60.937,89			
			TOTALE BENI MOBILI		916.100,57

B) EURO 22.580,63 RAPPRESENTANO LE SPESE EFFETTUATE SUI RESIDUI PASSIVI NEL CORSO DELL'ESERCIZIO 2015 PER RESTITUZIONI DI DEPOSITI CAUZIONALI PASSIVI (CAP. U91160 AFFERENTE ALL'UPB 31500).

PROGR. 6 LA SOMMA DI EURO 31.018.373,47 E' DETERMINATA DA REVISIONE ED AGGIORNAMENTO DELL'INVENTARIO E RISULTA COSI' COMPOSTA:

A) EURO 5.732.726,10 CORRISPONDONO AD UN AUMENTO DEI BENI MOBILI (ALLEGATO D - PARTE);

B) EURO 25.285.647,37 CORRISPONDONO AD UN AUMENTO DEI BENI IMMOBILI (ALLEGATO E).

PROGR. 7 LA SOMMA DI EURO 123.821.388,14 RISULTA COSI' COMPOSTA:

- EURO 24.548.067,78 CORRISPONDE ALLE DIMINUZIONI DEI RESIDUI PASSIVI PERENTI PER INSUSSISTENZE;

- EURO 3.160,74 CORRISPONDE ALLA DIMINUZIONE DEI DEPOSITI CAUZIONALI PASSIVI (ALLEGATO H - PARTE);

- EURO 99.270.159,62 CORRISPONDE ALL'UTILIZZO DEL FONDO PLURIENNALE VINCOLATO NELL'ESERCIZIO 2015 (ALLEGATO B/1).

PARTE PASSIVA

<u>PROGR. 2</u>	TRATTASI DI MINORI ENTRATE ACCERTATE SUI RESIDUI ATTIVI (COL. 7 CONSUNTIVO).
<u>PROGR. 3</u>	L' IMPORTO DI EURO 39.872,25 RIGUARDA LA VENDITA DI IMMOBILI PATRIMONIALI (CAP. E05050 UPB 7500 - ALLEGATO E - PARTE)
<u>PROGR. 5</u>	L' IMPORTO DI EURO 1.312,79 RIGUARDA L' AUMENTO DI DEPOSITI CAUZIONALI PASSIVI (CAP. E07060 AFFERENTE ALL' UPB 14000 - ALLEGATO H - PARTE)
<u>PROGR. 6</u>	LA SOMMA DI EURO 17.500,00 CORRISPONDE ALLA CESSAZIONE DELLA SOCIETA' ATTRACCHI PARMENSI S.R.L.
<u>PROGR. 7</u>	LA SOMMA DI EURO 10.086.052,39 E' COSTI' COMPOSTA: A) EURO 5.868.775,43 RIGUARDA LA DIMINUZIONE DEI BENI MOBILI (ALLEGATO D) ; B) EURO 4.217.276,96 RIGUARDA LA DIMINUZIONE DEI BENI IMMOBILI (ALLEGATO E - PARTE);
<u>PROGR. 8</u>	LA SOMMA DI EURO 646.816.515,32 RIGUARDA GLI IMPEGNI REIMPUTATI ALL' ESERCIZIO IN CUI VI E' L' ESIGIBILITA' DELLA SPESA CON CONSEGUENTE COSTITUZIONE DEL FONDO PLURIENNALE VINCOLATO (ALLEGATO B/1).

ALLEGATI AL CONTO GENERALE DEL PATRIMONIO
(a - b - b/1 - c - d - e)

ALLEGATI AL CONTO GENERALE AALLEGATO A)-RESIDUI ATTIVI

RESIDUI ATTIVI ALL'1/1/2015	5.363.742.775,51	RESIDUI ATTIVI RISCOSSI NELL'ESERCIZIO 2015	2.468.827.244,00
ENTRATE DI COMPETENZA RIMASTE DA RISCOUTERE AL 31/12/2015	2.857.346.918,48	RESIDUI ATTIVI AL 31/12/2015	5.672.149.328,38
MAGGIORI ENTRATE ACCERTATE SUI RESIDUI	4.775.732,91	MINORI ENTRATE ACCERTATE SUI RESIDUI	84.888.854,52
TOTALE	8.225.865.426,90	TOTALE	8.225.865.426,90

ALLEGATO B) - FONDO DI CASSA

FONDO DI CASSA ALL'1/1/2015	481.624.218,38
<u>RISCOSSIONI:</u>	
<u>ENTRATE DI BILANCIO:</u>	
- IN CONTO COMPETENZA	10.574.669.572,04
- IN CONTO RESIDUI	2.468.827.244,00

	13.525.121.034,42

FONDO DI CASSA AL 31/12/2015	455.339.735,63
<u>PAGAMENTI:</u>	
<u>SPESE DI BILANCIO:</u>	
- IN CONTO COMPETENZA	10.524.104.267,42
- IN CONTO RESIDUI	2.545.677.031,37

	13.525.121.034,42

ALLEGATO B/1) - FONDO PLURIENNALE VINCOLATO

DESCRIZIONE DELLE PARTITE	CONSISTENZA ALL 1/1/2015	VARIAZIONI IN AUMENTO	VARIAZIONI IN DIMINUIZIONE	CONSISTENZA AL 31/12/2015
FONDO PLURIENNALE VINCOLATO	0,00	646.816.515,32	99.270.159,62	547.546.355,70
TOTALE ALLEGATO B/1	0,00	646.816.515,32	99.270.159,62	547.546.355,70

ALLEGATO C) - RESIDUI PASSIVI

RESIDUI PASSIVI PAGATI NELL'ESERCIZIO 2015	2.545.677.031,37
ECONOMIE DI RESIDUI	268.237.481,42
RESIDUI PASSIVI AL 31/12/2015	5.862.727.287,28

	8.676.641.800,07

RESIDUI PASSIVI ALL'1/1/2015	5.420.286.225,64
SPESE DI COMPETENZA RIMASTE DA PAGARE AL 31/12/2015	3.256.355.574,43

	8.676.641.800,07

ALLEGATI AL CONTO GENERALE B

ALLEGATO D) - BENI MOBILI (1)

CATEGORIA	DESCRIZIONE DELLE PARTITE	CONSISTENZA ALL'1/1/2015	VARIAZIONI IN AUMENTO	VARIAZIONI IN DIMINUZIONE	CONSISTENZA AL 31/12/2015
I	MOBILI, ARREDI E MACCHINE	146.721.105,38	7.892.951,50	5.362.287,03	149.251.769,85
	- GIUNTA	3.855.060,07	118.068,11	506.488,40	3.466.639,78
	- ASSEMBLEA LEGISLATIVA				
	TOTALE CATEGORIA I	150.576.165,45	8.011.019,61	5.868.775,43	152.718.409,63
II	VOLUMI E PUBBLICAZIONI	461.015,50	0,00	0,00	461.015,50
	- GIUNTA	2.462.024,42	59.641,07	0,00	2.521.665,49
	- ASSEMBLEA LEGISLATIVA				
	TOTALE CATEGORIA II	2.923.039,92	59.641,07	0,00	2.982.680,99
III	STRUMENTI E MATERIALI SPECIALI	10.199.044,29	0,00	0,00	10.199.044,29
	- GIUNTA	0,00	0,00	0,00	0,00
	- ASSEMBLEA LEGISLATIVA				
	TOTALE CATEGORIA III	10.199.044,29	0,00	0,00	10.199.044,29
	TOTALE ALLEGATO D	163.698.249,66	8.070.660,68	5.868.775,43	165.900.134,91

(1) LA CONSISTENZA INVENTARIALE DEI BENI MOBILI SOPRAINDICATI E' STATA AGGIORNATA DALLA DIREZIONE GENERALE DELL'ASSEMBLEA LEGISLATIVA E DALLA DIREZIONE GENERALE ORGANIZZAZIONE PERSONALE, SISTEMI INFORMATIVI E TELEMATICA DELLA GIUNTA REGIONALE.

ALLEGATI AL CONTO GENERALE B
ALLEGATO E) - BENI IMMOBILI (1)

ALLEGATI	DESCRIZIONE DELLE PARTITE	CONSISTENZA ALL 1/1/2015	VARIAZIONI IN AUMENTO	VARIAZIONI IN DIMINUZIONE	CONSISTENZA AL 31/12/2015
E/1	ACQUE MINERALI E TERMALI - CAVE E TORBIERE	19.761.867,75	20.524.631,44	801.026,60	39.485.472,59
E/2	FABBRICATI	274.419.461,37	4.799.271,54	4.049.832,06	275.168.900,85
	di cui:				
	- DISPONIBILI	18.804.786,29	251.032,83	187.926,83	18.867.892,29
	- INDISPONIBILI	169.594.973,62	1.171.934,23	683.859,49	170.083.048,36
	- DEMANIALI	86.019.701,46	3.376.304,48	3.178.045,74	86.217.960,20
E/3	TERRENI E FORESTE	25.916.693,23	364.704,75	232.437,48	26.048.960,50
	di cui:				
	- DISPONIBILI	327.129,56	9.672,00	98,25	336.703,31
	- INDISPONIBILI	20.203.082,41	20.545,50	30.070,50	20.193.557,41
	- DEMANIALI	5.386.481,26	334.487,25	202.268,73	5.518.699,78
	TOTALE ALLEGATO E)	320.098.022,35	25.688.607,73	5.083.296,14	340.703.333,94

(1) GLI INVENTARI DEI BENI IMMOBILI, DEMANIALI E PATRIMONIALI DELLA REGIONE, SONO STATI RIVEDUTI ED AGGIORNATI DAL SERVIZIO PATRIMONIO E COMUNICATI CON LETTERA PROT. N°/2016/4336 DEL 08/03/2016

ALLEGATI
(e/1 - e/2 - e/3)

ALLEGATO E/1 - ACQUE MINERALI E TERMALI - CAVE E TORBIERE

PROVINCIA	COMUNE	DESCRIZIONE	CONSISTENZA ALL'1/1/2015	VARIAZIONI IN AUMENTO	VARIAZIONI IN DIMINUZIONE	CONSISTENZA AL 31/12/2015	NOTE
BOLOGNA	BOLOGNA-CASTEL SAN PIETRO TERME-MINERBIO-MONTERENZIO-PORRETTA TERME-VERGATO	ACQUE MINERALI	2.150.409,24	1.509.455,64	640.953,60	3.018.911,28	A) Variazione in diminuzione per sospensione acqua minerale in Porretta Terme B) Variazioni in aumento per Determinazione n.13088 del 17 Ottobre 2013
FERRARA	COMACCHIO	ACQUE MINERALI	159.585,00	159.585,00	0,00	319.170,00	Determinazione n.13088 del 17 Ottobre 2013
FORLÌ - CESENA	BAGNO DI ROMAGNA-BERTINORO-CASTROCARO TERME E TERRA DEL SOLE	ACQUE MINERALI	6.562.841,07	8.125.655,35	0,00	14.688.496,42	A) Variazione in aumento per nuova concessione in Bagno di Romagna B) Determinazione n.13088 del 17 Ottobre 2013
MODENA	FANANO-SASSUOLO	ACQUE MINERALI	1.090.890,68	1.090.890,69	0,00	2.181.781,37	Determinazione n.13088 del 17 Ottobre 2013
PARMA	BEDONIA-BERCETO-FORNIVO DI TARO-MEDESANO-MONTECHARUGOLO-SALSOMAGGIORE TERME-TORNIOLO	ACQUE MINERALI	7.732.003,76	7.732.491,76	488,00	15.464.007,52	Determinazione n.13088 del 17 Ottobre 2013
RAVENNA	BRISIGHELLA-CERVIA-RAVENNA-RIOLO TERME	ACQUE MINERALI	957.510,00	957.510,00	0,00	1.915.020,00	Determinazione n.13088 del 17 Ottobre 2013

ALLEGATO E/1 - ACQUE MINERALI E TERMALI - CAVE E TORBIERE

PROVINCIA	COMUNE	DESCRIZIONE	CONSISTENZA ALL'1/1/2015	VARIAZIONI IN AUMENTO	VARIAZIONI IN DIMINUZIONE	CONSISTENZA AL 31/12/2015	NOTE
REGGIO EMILIA	BUSANA	ACQUE MINERALI	159.585,00	159.585,00	0,00	319.170,00	Determinazione n.13088 del 17 Ottobre 2013
RIMINI	CASTELDELCI-RICCIONE- RIMINI	ACQUE MINERALI	949.043,00	789.458,00	159.585,00	1.578.916,00	A) Variazione in diminuzione per sospensione acqua minerale in Casteldelci B) Determinazione n.13088 del 17 Ottobre 2013
TOTALE ALLEGATO E/1			19.761.867,75	20.524.631,44	801.026,60	39.485.472,59	

(1) LA CONSISTENZA DEI BENI DI CUI AL PRESENTE ALLEGATO (E/1) E' STATA AGGIORNATA IN BASE ALLA DETERMINAZIONE DEL DIRETTORE GENERALE AMBIENTE E DIFESA DEL SUOLO E DELLA COSTA N. 13088 DEL 17 OTTOBRE 2013 OGGETTO "AGGIORNAMENTO DELLA MISURA DEI DIRITTI PROPORZIONALI ANNUI ANTICIPATI DOVUTO PER I PERMESSI DI RICERCA E PER LE CONCESSIONI DI ACQUE MINERALI E TERMALI UBICATE IN TERRITORIO DELLA REGIONE EMILIA-ROMAGNA. TRIENNIO 2014-2015-2016".

DALL'ESERCIZIO 2015 LE ACQUE MINERALI E TERMALI - CAVE E TORBIERE SONO ESPOSTE PER PROVINCIA, IL DETTAGLIO DELL'ELENCO VIENE COMUNICATO DAL SERVIZIO DIFESA DEL SUOLO DELLA COSTA E DELLA BONIFICA AL SERVIZIO PATRIMONIO

PREMESSA AGLI ALLEGATI E/2 e E/3

Al fine di dare più compiuta applicazione al comma 4, dell'art. 67, della L.R. 15 novembre 2001, n. 40 "Ordinamento contabile della Regione Emilia-Romagna, abrogazione delle L.R. 6 luglio 1977, n. 31 e 27 marzo 1972, n. 4", i beni immobili (fabbricati - allegato E/2 e terreni - allegato E/3) sono stati suddivisi nelle seguenti categorie:

- A) Beni in uso diretto della Regione e di società o aziende da essa dipendenti o ad essa funzionali;
- B) Beni dati in uso a soggetti pubblici o a società a prevalente capitale pubblico o a enti che operano senza finalità di lucro, che perseguono un interesse collettivo e generale, organizzazioni ed associazioni, anche se prive di personalità giuridica;
- C) Beni non utilizzati in quanto non strategici, che necessiterebbero di consistenti interventi manutentivi che esulano dalle attuali politiche regionali di investimento, e pertanto inseriti in piani di dismissione;
- E) Beni suscettibili di utilizzazione economica, per i quali viene rilevato il canone annuo di concessione distrintamente per la loro effettiva destinazione e per il conseguente regime contrattuale in: uso abitativo, uso commerciale (negozi, uffici, magazzini, laboratori, ecc.), fondi rustici, altro.

Al fine di semplificare la lettura dei dati, si precisa che la Regione Emilia Romagna, per la gestione del patrimonio immobiliare, a partire dall'esercizio 2007, utilizza il modulo R3 di SAP. Questo modulo prevede una gerarchia nella quale l'unità economica rappresenta il livello più alto della struttura organizzativa della gestione immobiliare. Pertanto ogni unità economica raggruppa edifici e/o terreni nei casi in cui siano gestiti unitariamente, siano situati vicini geograficamente o formino un'area circoscritta o ancora siano utilizzati per lo stesso scopo.

ALLEGATO E/2 - FABBRICATI

CONDIZIONE GIURIDICA	UNITA' ECONOMICA	COMUNE	DESCRIZIONE	CONSISTENZA ALL 1/1/2015	VARIAZIONI IN AUMENTO	VARIAZIONI IN DIMINUZIONE	CONSISTENZA AL 31/12/2015	NOTE
<u>A) BENI IN USO DIRETTO</u>								
<u>PROVINCIA DI BOLOGNA</u>								
DEMANIALE	774	BOLOGNA	EX MANIFATTURA	27.255.630,02	0,00	0,00	27.255.630,02	
DEMANIALE	111	CASTEL MAGGIORE	VILLA SALINA	639.269,11	0,00	0,00	639.269,11	
DISPONIBILE	63	SAN GIORGIO DI PIANO	CENTRO ARCHIVI SAN GIORGIO DI PIANO	93.410,00	0,00	0,00	93.410,00	
INDISPONIBILE	37	BOLOGNA	FIERA DISTRICT - SEDI UFFICI REGIONALI	103.787.105,21	0,00	0,00	103.787.105,21	
INDISPONIBILE	38	BOLOGNA	FIERA DISTRICT - PARCHEGGI UFFICI	662.193,02	0,00	0,00	662.193,02	
INDISPONIBILE	40	BOLOGNA	TERZA TORRE	1.859.869,00	0,00	0,00	1.859.869,00	
INDISPONIBILE	772	BOLOGNA	UFFICI REGIONALI BOLOGNA	9.006.879,06	0,00	443.241,86	8.563.637,20	Variazione di Tipo Utilizzo da A a A - C - E
INDISPONIBILE	63	SAN GIORGIO DI PIANO	CENTRO ARCHIVI SAN GIORGIO DI PIANO	500.526,00	0,00	0,00	500.526,00	
<u>PROVINCIA DI FERRARA</u>								
INDISPONIBILE	67	CODIGORO	UFFICI REGIONALI SERVIZIO PATRIMONIO	215.848,93	0,00	0,00	215.848,93	

ALLEGATO E/2 - FABBRICATI

CONDIZIONE GIURIDICA	UNITA' ECONOMICA	COMUNE	DESCRIZIONE	CONSISTENZA ALL 1/1/2015	VARIAZIONI IN AUMENTO	VARIAZIONI IN DIMINUIZIONE	CONSISTENZA AL 31/12/2015	NOTE
INDISPONIBILE	244	FERRARA	CENTRO ORTOFRUTTICOLO	3.290.212,00	0,00	0,00	3.290.212,00	
INDISPONIBILE	771	FERRARA	UFFICI REGIONALI DI FERRARA	895.554,20	0,00	0,00	895.554,20	
<u>PROVINCIA DI FORLÌ - CESENA</u>								
INDISPONIBILE	732	FORLÌ	UFFICI REGIONALI DI FORLÌ	1.087.169,26	0,47	0,93	1.087.168,80	Variazioni Catastali
<u>PROVINCIA DI MODENA</u>								
INDISPONIBILE	769	MODENA	UFFICI REGIONALI DI MODENA	1.562.742,60	0,00	0,00	1.562.742,60	
<u>PROVINCIA DI PARMA</u>								
DEMANIALE	776	PARMA	UFFICI REGIONALI DI PARMA	1.621.537,00	0,00	0,00	1.621.537,00	
<u>PROVINCIA DI PIACENZA</u>								
DEMANIALE	11	PIACENZA	UFFICI REGIONALI DI PIACENZA	367.191,30	0,00	0,00	367.191,30	
<u>PROVINCIA DI RAVENNA</u>								

ALLEGATO E/2 - FABBRICATI

CONDIZIONE GIURIDICA	UNITA' ECONOMICA	COMUNE	DESCRIZIONE	CONSISTENZA ALL 1/1/2015	VARIAZIONI IN AUMENTO	VARIAZIONI IN DIMINUZIONE	CONSISTENZA AL 31/12/2015	NOTE
INDISPONIBILE	7	RAVENNA	UFFICI REGIONALI DI RAVENNA	1.636.329,86	0,00	0,00	1.636.329,86	
<u>PROVINCIA DI REGGIO EMILIA</u>								
INDISPONIBILE	770	REGGIO EMILIA	UFFICI REGIONALI DI REGGIO EMILIA	1.234.728,40	0,00	0,00	1.234.728,40	
B) BENI DATI IN USO								
<u>PROVINCIA DI BOLOGNA</u>								
TOTALE PARTE A) BENI IN USO DIRETTO				155.716.194,97	0,47	443.242,79	155.272.952,65	
DEMANIALE	1	IMOLA - SALA BOLOGNESE	CENTRO IDRAULICO	130.998,30	0,00	0,00	130.998,30	
DEMANIALE	79	BOLOGNA, BUDRIO, CASTENASO, MEDICINA, MOLINELLA	FERROVIA BOLOGNA-PORTOMAGGIORE	1.563.728,99	162.604,04	15.487,34	1.710.845,69	Variazioni Catastrali
DEMANIALE	83	BAZZANO, CASALECCHIO DI RENO, CRESPELLANO, VALSAMOGGIA, TRI A DRENCA BOLOGNA	FERROVIA CASALECCHIO - VIGNOLA	2.016.556,29	860.028,84	854.289,40	2.022.295,73	Variazioni Catastrali
DISPONIBILE	34		FABBRICATO CADUTI DEL LAVORO	2.211.992,97	0,00	0,00	2.211.992,97	
DISPONIBILE	59	OZZANO DELL'EMILIA	PODERE FOIANO	209.685,00	0,00	0,00	209.685,00	

ALLEGATO E/2 - FABBRICATI								
CONDIZIONE GIURIDICA	UNITA' ECONOMICA	COMUNE	DESCRIZIONE	CONSISTENZA ALL 1/1/2015	VARIAZIONI IN AUMENTO	VARIAZIONI IN DIMINUZIONE	CONSISTENZA AL 31/12/2015	NOTE
INDISPONIBILE	33	BENTIVOGLIO	CENTRO DOGANALE BENTIVOGLIO	1.854.780,90	0,00	0,00	1.854.780,90	
INDISPONIBILE	34	BOLOGNA	FABBRICATO CADUTI DEL LAVORO	0,00	398.149,40	0,00	398.149,40	Acquisto
INDISPONIBILE	39	BOLOGNA	UFFICI SEDE A.R.P.A.	1.732.082,10	0,00	0,00	1.732.082,10	
INDISPONIBILE	44	LIZZANO IN BELVEDERE	FABBRICATO LOC. CORNO ALLE SCALE	17.691,98	0,00	0,00	17.691,98	
INDISPONIBILE	45	LIZZANO IN BELVEDERE	RIFUGIO MALGHE BAGGIOLEDO	123.756,96	0,00	0,00	123.756,96	
INDISPONIBILE	46	LIZZANO IN BELVEDERE	CENTRO VISITA PIAN D'IVO	66.962,00	0,00	0,00	66.962,00	
INDISPONIBILE	47	LIZZANO IN BELVEDERE	CENTRO VISITA PIAN D'IVO	9.956,10	0,00	0,00	9.956,10	
INDISPONIBILE	48	LIZZANO IN BELVEDERE	RIFUGIO SEGAVECCHIA	16.105,00	0,00	0,00	16.105,00	
INDISPONIBILE	49	LIZZANO IN BELVEDERE	RIFUGIO CAPANNA DELLE GUARDIE	3.660,30	0,00	0,00	3.660,30	
INDISPONIBILE	51	LIZZANO IN BELVEDERE	RIFUGIO CASONI DEI BAGNADORI	70.327,40	0,00	0,00	70.327,40	

ALLEGATO E/2 - FABBRICATI								
CONDIZIONE GIURIDICA	UNITA' ECONOMICA	COMUNE	DESCRIZIONE	CONSISTENZA ALL 1/1/2015	VARIAZIONI IN AUMENTO	VARIAZIONI IN DIMINUZIONE	CONSISTENZA AL 31/12/2015	NOTE
INDISPONIBILE	53	LIZZANO IN BELVEDERE	CENTRO SPORTIVO CORNO ALLE SCALE	208.662,22	0,00	0,00	208.662,22	
INDISPONIBILE	54	LIZZANO IN BELVEDERE	PARCO CORNO ALLE SCALE	15.861,30	0,00	0,00	15.861,30	
INDISPONIBILE	58	OZZANO DELL'EMILIA	CENTRO SETTEFONTI	991.806,78	0,00	0,00	991.806,78	
INDISPONIBILE	60	PORRETTA TERME	UFFICI ISPETTORATO DISTRETTUALE FORESTALE	239.417,43	0,00	0,00	239.417,43	
INDISPONIBILE	61	PORRETTA TERME	VIVAIIO I MONTI	88.291,80	0,00	0,00	88.291,80	
INDISPONIBILE	64	SAN GIOVANNI IN PERSICETO	CENTRO DI FORMAZIONE TAMBURI	1.475.578,23	0,00	0,00	1.475.578,23	
INDISPONIBILE	232	LIZZANO IN BELVEDERE	FABBRICATO RURALE	3.037,00	0,00	0,00	3.037,00	
INDISPONIBILE	234	LIZZANO IN BELVEDERE	PROPR. TERRENO CON RICOVERO	15.861,00	0,00	0,00	15.861,00	
INDISPONIBILE	686	LIZZANO IN BELVEDERE	FORESTA CORNO ALLE SCALE (FABBRICATI)	106.287,50	0,00	0,00	106.287,50	
INDISPONIBILE	759	LIZZANO IN BELVEDERE	RIFUGIO DONNA MORTA	4.880,00	0,00	0,00	4.880,00	

ALLEGATO E/2 - FABBRICATI

CONDIZIONE GIURIDICA	UNITA' ECONOMICA	COMUNE	DESCRIZIONE	CONSISTENZA ALL 1/1/2015	VARIAZIONI IN AUMENTO	VARIAZIONI IN DIMINUZIONE	CONSISTENZA AL 31/12/2015	NOTE
<u>PROVINCIA DI FERRARA</u>								
DEMANIALE	1	FERRARA - POGGIO RENATICO	CENTRO IDRAULICO	1.466.734,50	0,00	0,00	1.466.734,50	
DEMANIALE	79	ARGENTA, PORTOMAGGIORE	FERROVIA BOLOGNA-PORTOMAGGIORE	305.601,32	0,00	0,00	305.601,32	
DEMANIALE	74	FERRARA	CENTRO EX CASA BALBO	331.285,62	0,00	0,00	331.285,62	
DEMANIALE	75	FERRARA	CENTRO FORMAZIONE PROFESSIONALE E SPORTIVO	2.339.824,20	0,00	0,00	2.339.824,20	
DEMANIALE	82	CODIGORO, FERRARA, MASI TORELLO, MASSA FISCAGLIA, MIGLIARINO, OSTELLATO, MIGLIARO	FERROVIA FERRARA CODIGORO	8.975.396,28	55.757,80	52.520,00	8.978.634,08	Variazioni Catastrali
DEMANIALE	758	BONDENO, FERRARA, VIGARANO MAINARDA	FERROVIA SUZZARA-FERRARA	627.094,30	0,00	0,00	627.094,30	
DISPONIBILE	65	CODIGORO	CENTRO SCOLASTICO CODIGORO	2.041.998,12	0,00	0,00	2.041.998,12	

ALLEGATO E/2 - FABBRICATI

CONDIZIONE GIURIDICA	UNITA' ECONOMICA	COMUNE	DESCRIZIONE	CONSISTENZA ALL 1/1/2015	VARIAZIONI IN AUMENTO	VARIAZIONI IN DIMINUIZIONE	CONSISTENZA AL 31/12/2015	NOTE
DISPONIBILE	68	COMACCHIO	CENTRO SCOLASTICO LIDO DEGLI ESTENSI CENTRO IDRAULICO	5.049.725,20	0,00	39.044,00	5.010.681,20	Variazione di Tipo Utilizzo da B - E
INDISPONIBILE	1	CODIGORO - COMACCHIO - MESOLA	CENTRO IDRAULICO	716.905,98	0,00	0,00	716.905,98	
INDISPONIBILE	71	COMACCHIO	AREA VOLANIA	276.255,00	0,00	0,00	276.255,00	
INDISPONIBILE	691	COMACCHIO	RELIETTI LOCALITA' MEZZANO	290.220,00	0,00	0,00	290.220,00	
INDISPONIBILE	244	FERRARA	CENTRO ORTOFRUTTICOLO CABINA	2.206.436,00	0,00	0,00	2.206.436,00	
INDISPONIBILE	93	OSTELLATO	DECOMPRESIONE DELLA S.A.G	10.710,00	0,00	0,00	10.710,00	
INDISPONIBILE	94	SANT' AGOSTINO	CENTRO FORMAZIONE PROFESSIONALE SANT' AGOSTINO	2.425.260,28	0,00	0,00	2.425.260,28	
PROVINCIA DI FORLI'-CESENA								
DEMANIALE	1	FORLI', FORLIMPOPOLI, SAVIGNANO SUL RUBICONE	CENTRO IDRAULICO	105.003,66	0,00	0,00	105.003,66	
DEMANIALE	8	BAGNO DI ROMAGNA	FABBRICATO STRABATENZA	13.828,13	0,00	0,00	13.828,13	
DEMANIALE	129	BAGNO DI ROMAGNA	FABBRICATO CA' DI VEROLI	196.230,21	0,00	0,00	196.230,21	

ALLEGATO E/2 - FABBRICATI

CONDIZIONE GIURIDICA	UNITA' ECONOMICA	COMUNE	DESCRIZIONE	CONSISTENZA ALL 1/1/2015	VARIAZIONI IN AUMENTO	VARIAZIONI IN DIMINUZIONE	CONSISTENZA AL 31/12/2015	NOTE
DEMANIALE	130	BAGNO DI ROMAGNA	FABBRICATO LE CASELLE	304.219,13	0,00	0,00	304.219,13	
DEMANIALE	131	BAGNO DI ROMAGNA	FABBRICATO CA' DI SOPRA	80.528,70	0,00	0,00	80.528,70	
DEMANIALE	132	BAGNO DI ROMAGNA	FABBRICATO VILLA GIANELLI	109.811,65	0,00	0,00	109.811,65	
DEMANIALE	133	BAGNO DI ROMAGNA	FABBRICATO TRAPISA DI SOTTO	106.150,80	0,00	0,00	106.150,80	
DEMANIALE	135	BAGNO DI ROMAGNA	FABBRICATO MOLINO DELLE CORTINE	48.426,00	0,00	0,00	48.426,00	
DEMANIALE	266	BAGNO DI ROMAGNA	LOC. TRAPISA DI SOPRA	53.269,00	0,00	0,00	53.269,00	
DEMANIALE	717	BERTINORO - CESENA	CANALI DEMANIALI	173.285,70	0,00	0,00	173.285,70	
DEMANIALE	145	GALEATA	FABBRICATO FARNETO	40.535,25	0,00	0,00	40.535,25	
DEMANIALE	179	PREMILCUORE	FABBRICATO LOC. FIUMICELLO	207.281,20	0,00	0,00	207.281,20	
DEMANIALE	188	SANTA SOFIA	FABBRICATO CASONI DELLA BURRAIA	41.678,91	0,00	0,00	41.678,91	

ALLEGATO E/2 - FABBRICATI

CONDIZIONE GIURIDICA	UNITA' ECONOMICA	COMUNE	DESCRIZIONE	CONSISTENZA ALL 1/1/2015	VARIAZIONI IN AUMENTO	VARIAZIONI IN DIMINUZIONE	CONSISTENZA AL 31/12/2015	NOTE
DEMANIALE	192	SANTA SOFIA	FABBRICATO BOTOLANO	27.786,20	0,00	0,00	27.786,20	
DEMANIALE	197	SANTA SOFIA	FABBRICATO VALLICELLA	50.914,50	0,00	0,00	50.914,50	
DEMANIALE	213	TREDOZIO	RIFUGIO CASA PONTE DI SOPRA	102.060,00	0,00	0,00	102.060,00	
DEMANIALE	215	TREDOZIO	FABBRICATO BAGNO	18.188,00	0,00	0,00	18.188,00	
DISPONIBILE	429	PREMILCUORE	FABBRICATO VILLA BARGI	48.198,00	0,00	0,00	48.198,00	
INDISPONIBILE	120	BAGNO DI ROMAGNA	FABBRICATO PUTINE	24.890,25	0,00	0,00	24.890,25	
INDISPONIBILE	123	BAGNO DI ROMAGNA	FABBRICATO CA' DI PASQUINO	64.119,30	0,00	0,00	64.119,30	
INDISPONIBILE	124	BAGNO DI ROMAGNA	FABBRICATO CROCETTA	31.113,60	0,00	0,00	31.113,60	
INDISPONIBILE	125	BAGNO DI ROMAGNA	FABBRICATO MONTE LE CORTE	3.318,75	0,00	0,00	3.318,75	
INDISPONIBILE	128	BAGNO DI ROMAGNA	FABBRICATO ROCCHETTA	7.743,75	0,00	0,00	7.743,75	

ALLEGATO E/2 - FABBRICATI								
CONDIZIONE GIURIDICA	UNITA' ECONOMICA	COMUNE	DESCRIZIONE	CONSISTENZA ALL 1/1/2015	VARIAZIONI IN AUMENTO	VARIAZIONI IN DIMINUZIONE	CONSISTENZA AL 31/12/2015	NOTE
INDISPONIBILE	136	BAGNO DI ROMAGNA	VIVAIO MONTANINO	93.272,00	0,00	0,00	93.272,00	
INDISPONIBILE	264	BAGNO DI ROMAGNA	FABBR. RIO SALSO	185.459,92	0,00	0,00	185.459,92	
INDISPONIBILE	268	BAGNO DI ROMAGNA	FABBR. BRUSCHETO	50.847,30	0,00	0,00	50.847,30	
INDISPONIBILE	285	BAGNO DI ROMAGNA	RUDERE TROGO	3.199,35	0,00	0,00	3.199,35	
INDISPONIBILE	293	BAGNO DI ROMAGNA	FABBR. ROMICETO	62.953,00	0,00	0,00	62.953,00	
INDISPONIBILE	298	BAGNO DI ROMAGNA	FABBR. CETORATA	54.228,00	0,00	0,00	54.228,00	
INDISPONIBILE	335	BAGNO DI ROMAGNA	FABBR. CASONE	98.703,00	0,00	0,00	98.703,00	
INDISPONIBILE	338	BAGNO DI ROMAGNA	RIFUGIO ALPICELLA	37.485,00	0,00	0,00	37.485,00	
INDISPONIBILE	373	BAGNO DI ROMAGNA	FABBR. CA' POMINO	13.784,00	0,00	0,00	13.784,00	
INDISPONIBILE	375	BAGNO DI ROMAGNA	FABBR. SEGHETTINA DI SOTTO	92.606,00	0,00	0,00	92.606,00	

ALLEGATO E/2 - FABBRICATI

CONDIZIONE GIURIDICA	UNITA' ECONOMICA	COMUNE	DESCRIZIONE	CONSISTENZA ALL 1/1/2015	VARIAZIONI IN AUMENTO	VARIAZIONI IN DIMINUZIONE	CONSISTENZA AL 31/12/2015	NOTE
INDISPONIBILE	377	BAGNO DI ROMAGNA	FABBR. LA CASA	9.685,20	0,00	0,00	9.685,20	
INDISPONIBILE	388	BAGNO DI ROMAGNA	FABBRICATO NASSETO	7.315,00	0,00	0,00	7.315,00	
INDISPONIBILE	389	BAGNO DI ROMAGNA	FABBR. RITTI DI SOPRA	8.199,00	0,00	0,00	8.199,00	
INDISPONIBILE	390	BAGNO DI ROMAGNA	FABBR. RITTI DI MEZZO	8.655,00	0,00	0,00	8.655,00	
INDISPONIBILE	702	BAGNO DI ROMAGNA	FORESTA BAGNO DI ROMAGNA (FABBRICATI)	9.484,65	0,00	0,00	9.484,65	
INDISPONIBILE	138	FORLÌ	MERCATO AVICOLO	3.861.244,05	0,00	0,00	3.861.244,05	
INDISPONIBILE	141	GALEATA	FORESTA DI GALEATA (FABBRICATI)	280.029,40	71.832,00	57.363,00	294.498,40	Variazioni Catastrali
INDISPONIBILE	142	GALEATA	FABBRICATO CA CALDINO	76.949,50	0,00	0,00	76.949,50	
INDISPONIBILE	143	GALEATA	FABBRICATO CAMPONE	51.901,50	0,00	0,00	51.901,50	
INDISPONIBILE	144	GALEATA	LOC. BRAMALBONE	37.417,80	0,00	0,00	37.417,80	

ALLEGATO E/2 - FABBRICATI								
CONDIZIONE GIURIDICA	UNITA' ECONOMICA	COMUNE	DESCRIZIONE	CONSISTENZA ALL 1/1/2015	VARIAZIONI IN AUMENTO	VARIAZIONI IN DIMINUZIONE	CONSISTENZA AL 31/12/2015	NOTE
INDISPONIBILE	146	GALEATA	LOC. VERZOLINO	59.244,15	0,00	0,00	59.244,15	
INDISPONIBILE	149	GALEATA	CENTRO VISITA ALPINI	79.942,80	0,00	0,00	79.942,80	
INDISPONIBILE	394	GALEATA	GALEATA LOCALITA' VARIE	198.825,00	0,00	0,00	198.825,00	
INDISPONIBILE	165	PORTICO E SAN BENEDETTO	FABBRICATO CAMPO DEL FANGO	148.478,40	0,00	0,00	148.478,40	
INDISPONIBILE	166	PORTICO E SAN BENEDETTO	LOC. RIFUGIO PIAN DI DRAGONI	8.893,50	0,00	0,00	8.893,50	
INDISPONIBILE	408	PORTICO E SAN BENEDETTO	LOC. PIAN DI STURA	259.015,05	0,00	0,00	259.015,05	
INDISPONIBILE	417	PORTICO E SAN BENEDETTO	FABBR. PIAN BARUZZOLI	6.420,75	57.807,00	0,00	64.227,75	Variazioni Catastali
INDISPONIBILE	424	PORTICO E SAN BENEDETTO	FABBR. PIAN DELLE TAVOLE	121.358,40	0,00	0,00	121.358,40	
INDISPONIBILE	728	PORTICO E SAN BENEDETTO	FORESTA PORTICO (FABBRICATI)	9.630,60	0,00	0,00	9.630,60	
INDISPONIBILE	173	PREDAPPIO	FABBRICATO CICANELLO	23.860,00	0,00	0,00	23.860,00	

ALLEGATO E/2 - FABBRICATI

CONDIZIONE GIURIDICA	UNITA' ECONOMICA	COMUNE	DESCRIZIONE	CONSISTENZA ALL 1/1/2015	VARIAZIONI IN AUMENTO	VARIAZIONI IN DIMINUZIONE	CONSISTENZA AL 31/12/2015	NOTE
INDISPONIBILE	706	PREMILCUORE	FORESTA PREDAPPIO	41.755,00	0,00	0,00	41.755,00	
INDISPONIBILE	178	PREMILCUORE	FABBRICATO FARFARETTA	32.646,00	0,00	0,00	32.646,00	
INDISPONIBILE	183	PREMILCUORE	LOC. GIUMELLA	470.239,50	0,00	0,00	470.239,50	
INDISPONIBILE	184	PREMILCUORE	FABBRICATO GORGOLATO	6.995,00	0,00	0,00	6.995,00	
INDISPONIBILE	429	PREMILCUORE	FABBR. VILLA BARGI	44.738,00	0,00	0,00	44.738,00	
INDISPONIBILE	431	PREMILCUORE	FABBR. VALBURA W.W.F	25.410,00	0,00	0,00	25.410,00	
INDISPONIBILE	456	PREMILCUORE	FABBR. PIAN DI VISI VECCHIO	381.599,00	0,00	0,00	381.599,00	
INDISPONIBILE	461	PREMILCUORE	FABBR. VILLE DI SOPRA	53.475,00	0,00	0,00	53.475,00	
INDISPONIBILE	462	PREMILCUORE	FABBR. VILLE DI SOTTO	73.745,00	0,00	0,00	73.745,00	
INDISPONIBILE	463	PREMILCUORE	FABBR. TOMBA	35.249,00	0,00	0,00	35.249,00	

ALLEGATO E/2 - FABBRICATI

CONDIZIONE GIURIDICA	UNITA' ECONOMICA	COMUNE	DESCRIZIONE	CONSISTENZA ALL 1/1/2015	VARIAZIONI IN AUMENTO	VARIAZIONI IN DIMINUZIONE	CONSISTENZA AL 31/12/2015	NOTE
INDISPONIBILE	466	PREMILCUORE	LOC. RIDOLLA	161.227,50	0,00	0,00	161.227,50	
INDISPONIBILE	471	PREMILCUORE	LOC. PIAN DI ROCCHI	166.740,00	0,00	0,00	166.740,00	
INDISPONIBILE	483	PREMILCUORE	FABBR. CASTELLANA	30.368,00	0,00	0,00	30.368,00	
INDISPONIBILE	487	PREMILCUORE	FABBR. M. CUCCO NUOVO	76.204,80	0,00	0,00	76.204,80	
INDISPONIBILE	499	PREMILCUORE	FABBR. MONTALE	342.747,00	0,00	0,00	342.747,00	
INDISPONIBILE	501	PREMILCUORE	FABBR. BRILLATELLO	37.308,00	0,00	0,00	37.308,00	
INDISPONIBILE	502	PREMILCUORE	FABBR. VERZANO	50.703,00	0,00	0,00	50.703,00	
INDISPONIBILE	511	PREMILCUORE	FABBR. PIANPRETI	16.269,00	0,00	0,00	16.269,00	
INDISPONIBILE	527	PREMILCUORE	FABBR. CA' DI ROSSI	17.895,00	0,00	0,00	17.895,00	
INDISPONIBILE	707	PREMILCUORE	FORESTA PREMILCUORE	204.771,00	0,00	0,00	204.771,00	

ALLEGATO E/2 - FABBRICATI

CONDIZIONE GIURIDICA	UNITA' ECONOMICA	COMUNE	DESCRIZIONE	CONSISTENZA ALL 1/1/2015	VARIAZIONI IN AUMENTO	VARIAZIONI IN DIMINUZIONE	CONSISTENZA AL 31/12/2015	NOTE
INDISPONIBILE	708	ROCCA SAN CASCIANO	VIVAIIO BELVEDERE	51.886,00	0,00	0,00	51.886,00	
INDISPONIBILE	186	SANTA SOFIA	FABBRICATO VILLANETA	130.594,60	0,00	0,00	130.594,60	
INDISPONIBILE	190	SANTA SOFIA	FABBRICATO VALPISELLA	176.967,42	0,00	0,00	176.967,42	
INDISPONIBILE	193	SANTA SOFIA	CENTRO AZIENDALE	480.600,85	0,00	0,00	480.600,85	
INDISPONIBILE	194	SANTA SOFIA	FABBRICATO MANDRIOLI DI SORA	210.036,54	0,00	0,00	210.036,54	
INDISPONIBILE	196	SANTA SOFIA	FABBRICATO ORTOVECCHIO	378.017,68	0,00	0,00	378.017,68	
INDISPONIBILE	198	SANTA SOFIA	FABBRICATO VIA VIGNOLA	7.006,25	0,00	0,00	7.006,25	
INDISPONIBILE	550	SANTA SOFIA	FABBRICATO DIACOLI	19.522,00	0,00	0,00	19.522,00	
INDISPONIBILE	569	SANTA SOFIA	FABBR. VAL DELLA NOCE	71.087,10	0,00	0,00	71.087,10	
INDISPONIBILE	615	SANTA SOFIA	FABBR. SECCATOIO	13.255,20	0,00	0,00	13.255,20	

ALLEGATO E/2 - FABBRICATI

CONDIZIONE GIURIDICA	UNITA' ECONOMICA	COMUNE	DESCRIZIONE	CONSISTENZA ALL 1/1/2015	VARIAZIONI IN AUMENTO	VARIAZIONI IN DIMINUZIONE	CONSISTENZA AL 31/12/2015	NOTE
INDISPONIBILE	710	SANTA SOFIA	FORESTA SANTA SOFIA	48.751,50	0,00	0,00	48.751,50	
INDISPONIBILE	200	SARSINA	RIFUGIO CARESTE MONTALTO	9.660,00	0,00	0,00	9.660,00	
INDISPONIBILE	218	TREDOZIO	AREA PARETAIO CIONI	5.206,00	0,00	0,00	5.206,00	
INDISPONIBILE	220	VERGHERETO	FABBRICATO LE LASTRE	27.568,80	0,00	0,00	27.568,80	
INDISPONIBILE	223	VERGHERETO	FABBRICATO VALOGNA	97.325,60	0,00	0,00	97.325,60	
INDISPONIBILE	225	VERGHERETO	CABINA ELETTRICA	1.385,52	0,00	0,00	1.385,52	
INDISPONIBILE	664	VERGHERETO	RIFUGIO GIUSEPPE	6.182,40	0,00	0,00	6.182,40	
INDISPONIBILE	671	VERGHERETO	FABBR. CASTEL COLORIO	53.802,00	0,00	0,00	53.802,00	
<u>PROVINCIA DI MODENA</u>								
DEMANIALE	1	RAVARINO, SAN PROSPERO	CENTRO IDRAULICO	51.719,84	0,00	0,00	51.719,84	

ALLEGATO E/2 - FABBRICATI

CONDIZIONE GIURIDICA	UNITA' ECONOMICA	COMUNE	DESCRIZIONE	CONSISTENZA ALL 1/1/2015	VARIAZIONI IN AUMENTO	VARIAZIONI IN DIMINUZIONE	CONSISTENZA AL 31/12/2015	NOTE
DEMANIALE	77	CARPI	FERROVIA BAGNOLO CARPI	3.880,08	0,00	0,00	3.880,08	
DEMANIALE	81	FORMIGINE, MODENA, SASSUOLO	FERROVIA MODENA-SASSUOLO	7.532.873,54	38.770,20	0,00	7.571.643,74	Variazioni Catastali
DEMANIALE	83	SAVIGNANO SUL PANARO	FERROVIA CASALECCHIO-VIGNOLA	106.885,80	0,00	0,00	106.885,80	
DEMANIALE	756	SASSUOLO	FERROVIA REGGIO EMILIA-SASSUOLO	9.425,14	0,00	0,00	9.425,14	
INDISPONIBILE	28	FANANO	RIFUGIO CAPANNA TASSONE	37.275,00	0,00	0,00	37.275,00	
INDISPONIBILE	29	FANANO	RIFUGIO LA PILACCIA	4.799,55	0,00	0,00	4.799,55	
INDISPONIBILE	30	FANANO	RIFUGIO VILLA ROSSELLA	3.199,35	0,00	0,00	3.199,35	
INDISPONIBILE	31	FRASSINORO	RIFUGIO MACCHERIA	5.043,15	0,00	0,00	5.043,15	
INDISPONIBILE	680	PIEVEPELAGO	FABBRICATI FORESTA PIEVEPELAGO	16.505,60	0,00	0,00	16.505,60	
<u>PROVINCIA DI PARMA</u>								

ALLEGATO E/2 - FABBRICATI

CONDIZIONE GIURIDICA	UNITA' ECONOMICA	COMUNE	DESCRIZIONE	CONSISTENZA ALL 1/1/2015	VARIAZIONI IN AUMENTO	VARIAZIONI IN DIMINUZIONE	CONSISTENZA AL 31/12/2015	NOTE
DEMANIALE	1	SORBOLO- TRAVERSETOLO	CENTRO IDRAULICO	116.313,90	0,00	0,00	116.313,90	
INDISPONIBILE	673	BEDONIA	FORESTA MONTE PENNA	100.653,00	0,00	0,00	100.653,00	
INDISPONIBILE	13	COLLECCHIO	VIVAILO SCODOGNA	204.808,80	0,00	0,00	204.808,80	
INDISPONIBILE	15	CORNIGLIO	CHALET LAGBEI	9.121,00	0,00	0,00	9.121,00	
INDISPONIBILE	674	CORNIGLIO	FORESTA ALTA VAL PARMA	37.488,00	0,00	0,00	37.488,00	
INDISPONIBILE	1	PARMA	CENTRO IDRAULICO	66.675,00	0,00	0,00	66.675,00	
INDISPONIBILE	19	PARMA	CENTRO FORMAZIONE PROFESSIONALE BURALDI	3.348.061,71	0,00	0,00	3.348.061,71	
INDISPONIBILE	20	SALSOMAGGIORE TERME	TERME SALSOMAGGIORE	3.291.193,26	145.103,50	145.103,50	3.291.193,26	Variazioni Catastali
INDISPONIBILE	723	TORNOLO	FORESTA MONTE PENNA	3.688,00	0,00	0,00	3.688,00	

ALLEGATO E/2 - FABBRICATI

CONDIZIONE GIURIDICA	UNITA' ECONOMICA	COMUNE	DESCRIZIONE	CONSISTENZA ALL 1/1/2015	VARIAZIONI IN AUMENTO	VARIAZIONI IN DIMINUZIONE	CONSISTENZA AL 31/12/2015	NOTE
<u>PROVINCIA DI PIACENZA</u>								
INDISPONIBILE	10	PIACENZA	CENTRO FORMAZIONE PROFESSIONALE AMALDI	2.229.172,68	0,00	0,00	2.229.172,68	
<u>PROVINCIA DI RAVENNA</u>								
DEMANIALE	1	ALFONSINE, RAVENNA	CENTRO IDRAULICO	2.602.530,34	0,00	0,00	2.602.530,34	
DEMANIALE	95	BRISIGHELLA	MUSEO DELLA RESISTENZA	139.094,00	0,00	0,00	139.094,00	
DISPONIBILE	110	FAENZA	CENTRO SPORTIVO FAENZA	1.392.937,71	0,00	0,00	1.392.937,71	
INDISPONIBILE	5	BRISIGHELLA	FABBRICATI BRISIGHELLA	57.988,00	0,00	0,00	57.988,00	
INDISPONIBILE	96	BRISIGHELLA	ABITAZIONE CA' DI LA'	71.309,50	0,00	0,00	71.309,50	
INDISPONIBILE	97	BRISIGHELLA	ABITAZIONE POGGIO VENTO	54.065,00	0,00	0,00	54.065,00	
INDISPONIBILE	98	BRISIGHELLA	ABITAZIONE CA' DI PO'	26.571,00	0,00	0,00	26.571,00	

ALLEGATO E/2 - FABBRICATI

CONDIZIONE GIURIDICA	UNITA' ECONOMICA	COMUNE	DESCRIZIONE	CONSISTENZA ALL 1/1/2015	VARIAZIONI IN AUMENTO	VARIAZIONI IN DIMINUZIONE	CONSISTENZA AL 31/12/2015	NOTE
INDISPONIBILE	99	BRISIGHELLA	ORATORIO FORNAZZANO	9.907,80	0,00	0,00	9.907,80	
INDISPONIBILE	101	BRISIGHELLA	ABITAZIONE CORNETO	15.943,00	0,00	0,00	15.943,00	
INDISPONIBILE	102	BRISIGHELLA	ABITAZIONE LAGUNE	21.854,00	0,00	0,00	21.854,00	
INDISPONIBILE	103	BRISIGHELLA	FABBRICATI VIGO VECCHIO	18.925,00	0,00	0,00	18.925,00	
INDISPONIBILE	105	CASOLA VALSENIO	FABBRICATO BUDRIO VECCHIO	175.157,00	0,00	0,00	175.157,00	
INDISPONIBILE	260	CASOLA VALSENIO	FABBRICATI COMUNITA' MONTANA	166.883,00	0,00	0,00	166.883,00	
INDISPONIBILE	109	CERVIA	UFFICIO DEL LAVORO	157.669,40	0,00	0,00	157.669,40	
INDISPONIBILE	119	RAVENNA	PORTO SAN VITALE	1.721.168,72	0,00	0,00	1.721.168,72	
PROVINCIA DI REGGIO EMILIA								
DEMANIALE	1	CANOSSA-CAVRIAGO-SAN POLO D'ENZA-SCANDIANO	CENTRO IDRAULICO	175.736,35	0,00	0,00	175.736,35	

ALLEGATO E/2 - FABBRICATI								
CONDIZIONE GIURIDICA	UNITA' ECONOMICA	COMUNE	DESCRIZIONE	CONSISTENZA ALL 1/1/2015	VARIAZIONI IN AUMENTO	VARIAZIONI IN DIMINUIZIONE	CONSISTENZA AL 31/12/2015	NOTE
DEMANIALE	77	CORREGGIO	FERROVIA BAGNOLO-CARPI	80.136,48	0,00	0,00	80.136,48	
DEMANIALE	78	BAGNOLO IN PIANO- GUASTALLA- NOVELLARA-REGGIO NELL'EMILIA	FERROVIA REGGIO EMILIA - GUASTALLA	1.527.756,06	0,00	0,00	1.527.756,06	
DEMANIALE	80	MONTECCHIO EMILIA	FERROVIA BARCO MONTECCHIO	119.997,00	0,00	0,00	119.997,00	
DEMANIALE	754	BORETTO	PORTO FLUVIALE A.R.N.I.	1.172.541,30	0,00	0,00	1.172.541,30	
DEMANIALE	755	BIBBIANO- CANOSSA- CAVRIAGO-REGGIO NELL'EMILIA-SAN	FERROVIA REGGIO EMILIA - CANOSSA	3.095.506,90	24.180,80	0,40	3.119.687,30	Variazioni Catastrali
DEMANIALE	756	CASALGRANDE- REGGIO NELL'EMILIA- SCANDIANO	FERROVIA REGGIO EMILIA - SASSUOLO	911.183,09	0,00	0,00	911.183,09	
DEMANIALE	757	BORETTO- GUASTALLA	FERROVIA PARMA - SUZZARA	1.048.886,12	0,00	0,00	1.048.886,12	
DEMANIALE	765	BORETTO	FERROVIA REGGIO EMILIA - BORETTO	138.068,00	0,00	0,00	138.068,00	
DEMANIALE	717	GATTATICO	CANALI DEMANIALI	5.247,90	0,00	0,00	5.247,90	

ALLEGATO E/2 - FABBRICATI

CONDIZIONE GIURIDICA	UNITA' ECONOMICA	COMUNE	DESCRIZIONE	CONSISTENZA ALL 1/1/2015	VARIAZIONI IN AUMENTO	VARIAZIONI IN DIMINUZIONE	CONSISTENZA AL 31/12/2015	NOTE
DISPONIBILE	24	REGGIO NELL'EMILIA	MAGAZZINO FRIGORIFERO	5.026.653,50	63.106,00	0,00	5.089.759,50	Variazioni Catastrali
INDISPONIBILE	754	BORETTO	PORTO FLUVIALE A.R.N.I.	1.094.849,70	0,00	0,00	1.094.849,70	
INDISPONIBILE	21	CASTELNUOVO NE' MONTI	VIVAIO FELINA	68.652,15	0,00	0,00	68.652,15	
INDISPONIBILE	22	LIGONCHIO	FORESTA OZOLA	20.856,08	0,00	0,00	20.856,08	
INDISPONIBILE	23	REGGIO NELL'EMILIA	UFFICI REGIONALI CORPO FORESTALE	175.156,28	0,00	0,00	175.156,28	
INDISPONIBILE	25	VILLA MINOZZO	CENTRO ABETTINA REALE	59.770,50	17.081,00	12.527,00	64.324,50	Variazioni Catastrali
INDISPONIBILE	230	VILLA MINOZZO	VIVAIO S. GIOVANNI GUALBERTO	0,00	38.719,00	0,00	38.719,00	Variazioni Catastrali
<u>PROVINCIA DI RIMINI</u>								
DEMANIALE	778	NOVAFELTRIA- RIMINI-VERUCCHIO	FERROVIA RIMINI - NOVAFELTRIA	211.222,12	0,00	0,00	211.222,12	
<u>PROVINCIA DI MANTOVA</u>								
DEMANIALE	758	SERMIDE	FERROVIA SUZZARA FERRARA	2.246.529,60	2.234.962,80	2.246.529,60	2.234.962,80	Variazioni Catastrali
<u>G) BENI NON UTILIZZATI</u>								
<u>PROVINCIA DI BOLOGNA</u>								
TOTALE PARTE B) BENI DATI IN USO				93.107.557,62	4.168.102,38	3.422.864,24	93.852.795,76	

ALLEGATO E/2 - FABBRICATI

CONDIZIONE GIURIDICA	UNITA' ECONOMICA	COMUNE	DESCRIZIONE	CONSISTENZA ALL 1/1/2015	VARIAZIONI IN AUMENTO	VARIAZIONI IN DIMINUZIONE	CONSISTENZA AL 31/12/2015	NOTE
DISPONIBILE	34	BOLOGNA	FABBRICATO CADUTI DEL LAVORO	399.844,62	0,00	0,00	399.844,62	
INDISPONIBILE	772	BOLOGNA	UFFICI REGIONALI BOLOGNA	0,00	164.307,61	0,00	164.307,61	Variazione di Tipo Utilizzo da A a A - C - E
<u>PROVINCIA DI FERRARA</u>								
DEMANIALE	92	OSTELLATO	VILLA TASSONI OSTELLATO	482.120,40	0,00	9.219,00	472.901,40	Variazioni Catastrali
DEMANIALE	780	FERRARA	ISTITUTO DI INCREMENTO IPPICO	148.575,00	0,00	0,00	148.575,00	
DISPONIBILE	3	COPPARO	FABBRICATI VIA DANTE	7.728,00	0,00	0,00	7.728,00	
DISPONIBILE	71	LAGOSANTO	AREA VOLANIA	32.075,00	0,00	0,00	32.075,00	
DISPONIBILE	84	LAGOSANTO	FABBRICATI VIA FERTILIA	7.115,00	0,00	0,00	7.115,00	
DISPONIBILE	89	MESOLA	FABBRICATI VIA GELOSIA	33.486,00	0,00	0,00	33.486,00	
DISPONIBILE	90	MESOLA	FABBRICATI VIA CORTE GUARNIERI	25.623,00	0,00	0,00	25.623,00	
DISPONIBILE	94	SANT'AGOSTINO	EX CENTRO FORM. PROF. SANT'AGOSTINO	534.145,50	0,00	0,00	534.145,50	Variazione Descrizione da Centro Form. Prof. S. Agostino a Ex Centro For. Prof. S. Agostino

ALLEGATO E/2 - FABBRICATI

CONDIZIONE GIURIDICA	UNITA' ECONOMICA	COMUNE	DESCRIZIONE	CONSISTENZA ALL 1/1/2015	VARIAZIONI IN AUMENTO	VARIAZIONI IN DIMINUZIONE	CONSISTENZA AL 31/12/2015	NOTE
INDISPONIBILE	2	CODIGORO	TORRE PIEZOMETRICA	498.301,00	0,00	0,00	498.301,00	
INDISPONIBILE	3	COPPARO	FABBRICATI VIA DANTE	119.572,50	0,00	0,00	119.572,50	
INDISPONIBILE	691	COMACCHIO	RELITTI LOCALITA' MEZZANO	9.094,00	0,00	0,00	9.094,00	Variazione Descrizione da Podere Loc. Mezzano a Relitti Loc. Mezzano
INDISPONIBILE	247	MESOLA	TORRE PIEZOMETRICA	96.460,00	0,00	0,00	96.460,00	
<u>PROVINCIA DI FORLI'-CESENA</u>								
DEMANIALE	393	GALEATA	FABBRICATO CA' DI SOTTO	55.313,00	0,00	0,00	55.313,00	
INDISPONIBILE	137	FORLI'	EX CENTRO INCREMENTO SELVAGGINA	1.581.678,00	0,00	0,00	1.581.678,00	Variazione Descrizione da Centro Incremento Selvaggina a Ex Centro Increm. Selvaggina
INDISPONIBILE	219	VERGHERETO	FABBRICATO PIANTREBBIO	34.034,00	0,00	0,00	34.034,00	
<u>PROVINCIA DI MODENA</u>								
DEMANIALE	32	SERRAMAZZONI	COLONIA MONTANA	1.803.083,80	0,00	0,00	1.803.083,80	
DISPONIBILE	26	CARPI	CENTRALE TERMICA, ELETTRICA	20.042,66	0,00	0,00	20.042,66	
<u>PROVINCIA DI PARMA</u>								

ALLEGATO E/2 - FABBRICATI

CONDIZIONE GIURIDICA	UNITA' ECONOMICA	COMUNE	DESCRIZIONE	CONSISTENZA ALL 1/1/2015	VARIAZIONI IN AUMENTO	VARIAZIONI IN DIMINUZIONE	CONSISTENZA AL 31/12/2015	NOTE
DISPONIBILE	17	PARMA	ABITAZIONE PIAZZA MATTEOTTI	380.998,29	148.882,83	0,00	529.881,12	1) Variazione di Tipo utilizzo da E a C 2) Variazione per recesso contratto
DISPONIBILE	18	PARMA	ABITAZIONE VIA GULLI, 13	58.565,85	0,00	0,00	58.565,85	
<u>PROVINCIA DI RAVENNA</u>								
DEMANIALE	108	CERVIA	EX COLONIA VARESINA	4.720.353,00	0,00	0,00	4.720.353,00	
INDISPONIBILE	1	RAVENNA	CENTRO IDRAULICO	4.587,45	0,00	0,00	4.587,45	
INDISPONIBILE	115	RAVENNA	ABITAZIONE VIA DEL PIOMBONE	25.623,20	0,00	25.623,20	0,00	Variazioni Catastrali
TOTALE PARTE C) BENI NON UTILIZZATI				11.078.419,27	313.190,44	34.842,20	11.356.767,51	
E) BENI SUSCETTIBILI DI UTILIZZAZIONE ECONOMICA								
<u>PROVINCIA DI BOLOGNA</u>								
DEMANIALE	111	CASTEL MAGGIORE	VILLA SALINA	47.985,00	0,00	0,00	47.985,00	CANONE ANNUO DI CONCESSIONE EURO 747,96 (ISTAT NEGATIVO)
DISPONIBILE	34	BOLOGNA	FABBRICATO CADUTI DEL LAVORO	131.773,95	0,00	0,00	131.773,95	CANONE ANNUO DI LOCAZIONE EURO 20.091,82 PER USO COMMERCIALE (ISTAT NEGATIVO)
DISPONIBILE	41	IMOLA	PODERE BRUSCA	0,00	0,00	0,00	0,00	CANONE ANNUO DI AFFITTO EURO 1.700,12 PER USO FONDI RUSTICI

ALLEGATO E/2 - FABBRICATI

CONDIZIONE GIURIDICA	UNITA' ECONOMICA	COMUNE	DESCRIZIONE	CONSISTENZA ALL 1/1/2015	VARIAZIONI IN AUMENTO	VARIAZIONI IN DIMINUZIONE	CONSISTENZA AL 31/12/2015	NOTE
DISPONIBILE	57	MORDANO	UFFICI SANITARI	125.482,00	0,00	0,00	125.482,00	CANONE ANNUO DI LOCALIZIONE EURO 12.402,53 PER USO COMMERCIALE (RIDUZIONE DEL 15% DEL CANONE AI SENSI DEL DL 66/14)
INDISPONIBILE	36	BOLOGNA	POLIAMBULATORIO A.S.L.	2.444.722,46	0,00	0,00	2.444.722,46	CANONE ANNUO DI LOCALIZIONE EURO 106.405,31 PER USO COMMERCIALE (RIDUZIONE DEL 15% DEL CANONE AI SENSI DEL DL 66/14)
INDISPONIBILE	37	BOLOGNA	FIERA DISTRICT - LASTRICO SOLARE	0,00	0,00	0,00	0,00	CANONE ANNUO DI CONCESSIONE EURO 1.288,50 PER ANTENNA RIPETITORE (ISTAT NEGATIVO)
INDISPONIBILE	772	BOLOGNA	UFFICI REGIONALI BOLOGNA	0,00	278.934,25	0,00	278.934,25	CANONE ANNUO DI LOCALIZIONE EURO 24.122,93 - VARIAZIONE TIPO UTILIZZO DA A a A-C-E
INDISPONIBILE	42	LIZZANO IN BELVEDERE	ALBERGO RISTORANTE RIO PIANO	151.838,50	0,00	0,00	151.838,50	CANONE ANNUO DI CONCESSIONE EURO 15.984,17 PER USO COMMERCIALE (ISTAT NEGATIVO)

ALLEGATO E/2 - FABBRICATI

CONDIZIONE GIURIDICA	UNITA' ECONOMICA	COMUNE	DESCRIZIONE	CONSISTENZA ALL 1/1/2015	VARIAZIONI IN AUMENTO	VARIAZIONI IN DIMINUZIONE	CONSISTENZA AL 31/12/2015	NOTE
INDISPONIBILE	52	LIZZANO IN BELVEDERE	FABBRICATO TAVOLA CARDINALE	363.825,00	0,00	0,00	363.825,00	CANONE ANNUO DI CONCESSIONE EURO 15.558,98 PER USO COMMERCIALE.
<u>PROVINCIA DI FERRARA</u>								
DISPONIBILE	68	COMACCHIO	CENTRO SCOLASTICO LIDO DEGLI ESTENSI	0,00	39.044,00	0,00	39.044,00	VARIAZIONE TIPO DI UTILIZZO DA B A E. CANONE ANNUO DI LOCAZIONE EURO 4.047,10 PER USO ABITATIVO (ISTAT NEGATIVO)
DISPONIBILE	72	COPPARO	ESERCIZIO COMMERCIALE V. SEMINATO	50.489,32	0,00	0,00	50.489,32	CANONE ANNUO DI LOCAZIONE EURO 5.274,34 PER USO COMMERCIALE (ISTAT NEGATIVO)
DISPONIBILE	84	LAGOSANTO	FABBRICATI VIA FERTILIA	33.405,00	0,00	0,00	33.405,00	CANONE ANNUO DI LOCAZIONE EURO 405,84 PER USO ABITATIVO
DISPONIBILE	86	MESOLA	FABBRICATI VIA MARTA	69.221,00	0,00	0,00	69.221,00	CANONE ANNUO DI LOCAZIONE EURO 396,74 PER USO ABITATIVO
DISPONIBILE	87	MESOLA	FABBRICATI VIA VIGNA TOSSONA	36.197,00	0,00	0,00	36.197,00	CANONE ANNUO DI LOCAZIONE EURO 267,48 PER USO ABITATIVO (ISTAT NEGATIVO)

ALLEGATO E/2 - FABBRICATI

CONDIZIONE GIURIDICA	UNITA' ECONOMICA	COMUNE	DESCRIZIONE	CONSISTENZA ALL 1/1/2015	VARIAZIONI IN AUMENTO	VARIAZIONI IN DIMINUZIONE	CONSISTENZA AL 31/12/2015	NOTE
DISPONIBILE	88	MESOLA	FABBRICATI VIA USIGNOLI	57.211,00	0,00	0,00	57.211,00	CANONE ANNUO DI LOCAZIONE EURO 528,48 PER USO ABITATIVO (ISTAT NEGATIVO)
DISPONIBILE	91	MESOLA	FABBRICATI VIA MARZURA	42.027,00	0,00	0,00	42.027,00	CANONE ANNUO DI LOCAZIONE EURO 305,16 PER USO ABITATIVO (ISTAT NEGATIVO)
DISPONIBILE	775	OSTELLATO	POSTO DI RISTORO VALLETTE	0,00	0,00	0,00	0,00	DIRITTO DI SUPERFICIE EURO 160,41
INDISPONIBILE	244	FERRARA	CENTRO ORTOFRUTTICOLO	1.200.507,00	0,00	0,00	1.200.507,00	CANONE ANNUO DI LOCAZIONE EURO 135.317,03 PER USO COMMERCIALE
INDISPONIBILE	252	GORO	AREA CORTILIVA VIA ALBERGHINI	0,00	0,00	0,00	0,00	CANONE ANNUO DI CONESIONE EURO 51,65 - AREA CORTILIVA
INDISPONIBILE	253	GORO	AREA CORTILIVA VIA PO, 4	4.664,00	0,00	0,00	4.664,00	CANONE ANNUO DI CONESIONE EURO 5,16 AREA CORTILIVA
INDISPONIBILE	689	GORO	FABBRICATI UTILIZZI VARI	0,00	0,00	0,00	0,00	CANONE ANNUO DI CONESIONE EURO 1.780,56 - AREA CORTILIVA (ISTAT NEGATIVO) . IN CORSO RESTITUZIONE AL DEMANIO DELLO STATO.

ALLEGATO E/2 - FABBRICATI

CONDIZIONE GIURIDICA	UNITA' ECONOMICA	COMUNE	DESCRIZIONE	CONSISTENZA ALL 1/1/2015	VARIAZIONI IN AUMENTO	VARIAZIONI IN DIMINUZIONE	CONSISTENZA AL 31/12/2015	NOTE
INDISPONIBILE	697	GORO	AREA CORTILIVA	6.942,00	0,00	0,00	6.942,00	CANONE ANNUO DI CONCESSIONE EURO 41,32 AREA CORTILIVA
PROVINCIA DI FORLI'-CESENA								
DEMANIALE	9	PORTICO E SAN BENEDETTO	FABBRICATO VALVITOLE	40.535,00	0,00	0,00	40.535,00	CANONE ANNUO DI CONCESSIONE EURO 776,25 PER USO ABITATIVO (ISTAT NEGATIVO)
DEMANIALE	188	SANTA SOFIA	FABBRICATO CASONI DELLA BURRAIA	111.860,70	0,00	0,00	111.860,70	CANONE ANNUO DI CONCESSIONE EURO 2.328,53 PER USO COMMERCIALE (ISTAT NEGATIVO)
DEMANIALE	189	SANTA SOFIA	PALAZZO ZANETTI	153.144,80	0,00	0,00	153.144,80	CANONE ANNUO DI CONCESSIONE EURO 3.124,87 PER USO ABITATIVO (ISTAT NEGATIVO)
INDISPONIBILE	409	PORTICO E SAN BENEDETTO	FABBRICATO TRAFOSSI	96.406,80	0,00	0,00	96.406,80	CANONE ANNUO DI CONCESSIONE EURO 196,26 PER USO ABITATIVO (ISTAT NEGATIVO)
PROVINCIA DI PARMA								

ALLEGATO E/2 - FABBRICATI								
CONDIZIONE GIURIDICA	UNITA' ECONOMICA	COMUNE	DESCRIZIONE	CONSISTENZA ALL 1/1/2015	VARIAZIONI IN AUMENTO	VARIAZIONI IN DIMINUZIONE	CONSISTENZA AL 31/12/2015	NOTE
DISPONIBILE	17	PARMA	PIAZZA MATTEOTTI	484.303,04	0,00	148.882,83	335.420,21	CANONE ANNUO DI LOCAZIONE EURO 196,25 PER USO ABITATIVO (ISTAT NEGATIVO). CANONE DI LOCAZIONE PER USO COMMERCIALE DI EURO 3.540,61. VARIAZIONE TIPO UTILIZZO DA E A C. VARIAZIONE PER RECESSO CONTRATTO. VARIAZIONE DESCRIZIONE DA ABITAZIONE PIAZZA MATTEOTTI A PIAZZA MATTEOTTI.
DISPONIBILE	18	PARMA	VIA GULLI 13	200.452,56	0,00	0,00	200.452,56	CANONE ANNUO DI LOCAZIONE EURO 15.004,92 PER USO COMMERCIALE (ISTAT NEGATIVO) ED EURO 4.354,82 PER USO ABITATIVO (ISTAT NEGATIVO). VARIAZIONE DESCRIZIONE DA ABITAZIONE VIA GULLI 13 A VIA GULLI 13.
INDISPONIBILE	14	CORNIGLIO	RIFUGIO LAGONI	72.339,75	0,00	0,00	72.339,75	CANONE ANNUO DI CONCESSIONE EURO 8.713,52 PER USO COMMERCIALE. VARIAZIONE CATASTALE.

ALLEGATO E/2 - FABBRICATI

CONDIZIONE GIURIDICA	UNITA' ECONOMICA	COMUNE	DESCRIZIONE	CONSISTENZA ALL 1/1/2015	VARIAZIONI IN AUMENTO	VARIAZIONI IN DIMINUZIONE	CONSISTENZA AL 31/12/2015	NOTE
INDISPONIBILE	15	CORNIGLIO	CHALET LABDEI	285.330,50	0,00	0,00	285.330,50	CANONE ANNUO DI CONCESSIONE PER USO COMMERCIALE RICOMPRESO NELL'UE 14
INDISPONIBILE	16	CORNIGLIO	CASA DELLE GUARDIE	104.857,00	0,00	0,00	104.857,00	CANONE ANNUO DI CONCESSIONE PER USO COMMERCIALE RICOMPRESO NELL'UE 14
<u>PROVINCIA DI RAVENNA</u>								
INDISPONIBILE	118	RAVENNA	FABBRICATO DANCONG SANTA FE	360.616,20	0,00	0,00	360.616,20	CANONE ANNUO DI CONCESSIONE EURO 15.532,79 PER USO COMMERCIALE
<u>PROVINCIA DI REGGIO EMILIA</u>								
DEMANIALE	754	BORETTO	PORTO FLUVIALE A.R.N.I.	268.296,20	0,00	0,00	268.296,20	CANONE ANNUO DI CONCESSIONE EURO 820,79 (ISTAT NEGATIVO) PER USO COMMERCIALE ED EURO 7.696,66 PER USO ALTRO.
<u>PROVINCIA DI RIMINI</u>								
DEMANIALE	227	CATTOLICA	ACQUARIO LE NAVI	7.572.856,73	0,00	0,00	7.572.856,73	CANONE ANNUO DI CONCESSIONE EURO 139.842,94 PER USO COMMERCIALE (ISTAT NEGATIVO)

ALLEGATO E/2 - FABBRICATI								
CONDIZIONE GIURIDICA	UNITA' ECONOMICA	COMUNE	DESCRIZIONE	CONSISTENZA ALL 1/1/2015	VARIAZIONI IN AUMENTO	VARIAZIONI IN DIMINUZIONE	CONSISTENZA AL 31/12/2015	NOTE
TOTALE PARTE E) BENI SUSCETTIBILI DI UTILIZZAZIONE ECONOMICA				14.517.289,51	317.978,25	148.882,83	14.686.384,93	
TOTALE ALLEGATO E/2 (A+B+C+E)				274.419.461,37	4.799.271,54	4.049.832,06	275.168.900,85	

(1) LA CONSISTENZA DEI BENI DI CUI AL PRESENTE ALLEGATO (E/2) E' STATA AGGIORNATA DAL SERVIZIO PATRIMONIO E COMUNICATA CON LETTERA PROT. NP/2016/4336 DEL 08/03/2016

ALLEGATO E/3 - TERRENI E FORESTE

CONDIZIONE GIURIDICA	UNITA' ECONOMICA	DESCRIZIONE	CONSISTENZA ALL'1/1/2015	VARIAZIONI IN AUMENTO	VARIAZIONI IN DIMINUZIONE	CONSISTENZA AL 31/12/2015	NOTE
A) BENI IN USO DIRETTO							
PROVINCIA DI BOLOGNA							
DEMANIALE	111	CASTEL MAGGIORE, VILLA SALINA	19.623,00	0,00	0,00	19.623,00	
DISPONIBILE	682	CASTEL DEL RIO, PODERE EX ERSA	1.329,00	0,00	0,00	1.329,00	
INDISPONIBILE	1	MONTERENZIO, CENTRO IDRAULICO	3,00	0,00	0,00	3,00	
INDISPONIBILE	37	BOLOGNA, FIERA DISTRICT SEDI UFFICI REGIONALI	1.478,44	0,00	0,00	1.478,44	
INDISPONIBILE	682	CASTEL DEL RIO, PODERE EX ERSA	2.301,56	0,00	0,00	2.301,56	
INDISPONIBILE	683	CASTEL S.PIETRO TERME, TERRENO PER ANTENNA RIPETITRICE	720,75	0,00	0,00	720,75	
PROVINCIA DI FERRARA							

ALLEGATO E/3 - TERRENI E FORESTE

CONDIZIONE GIURIDICA	UNITA' ECONOMICA	DESCRIZIONE	CONSISTENZA ALL'1/1/2015	VARIAZIONI IN AUMENTO	VARIAZIONI IN DIMINUIZIONE	CONSISTENZA AL 31/12/2015	NOTE
DISPONIBILE	244	FERRARA, CENTRO ORTORUTTICOLO	0,00	1.253,25	0,00	1.253,25	Variazione giuridica da Indisponibile a Disponibile
INDISPONIBILE	244	FERRARA, CENTRO ORTORUTTICOLO	76.245,75	0,00	1.253,25	74.992,50	Variazione giuridica da Indisponibile a Disponibile
<u>PROVINCIA DI FORLÌ - CESENA</u>							
INDISPONIBILE	1	FORLÌ, CENTRO IDRALICO	18,00	0,00	0,00	18,00	
B) BENI DATI IN USO							
<u>PROVINCIA DI BOLOGNA</u>							
DEMANIALE	1	ANZOLA DELL'EMILIA-ARGELATO- BARICELLA-BENTIVOGLIO-CALDERARA DI RENO-CASTEL SAN PIETRO TERME- CASTELLO D'ARGILE-CREVALCORE- GRANAROLO DELL'EMILIA-IMOLA- MALALBERGO-MEDICINA-MINERBIO- MOLINELLA-MONGHIDORO-SALA BOLOGNESE-SAN GIORGIO DI PIANO- SAN GIOVANNI IN PERSICETO-SAN LAZZARO DI SAVENA-SANT'AGATA BOLOGNESE, CENTRO IDRALICO	3.337.188,96	0,00	0,00	3.337.188,96	
TOTALE PARTE A) BENI IN USO DIRETTO			101.719,50	1.253,25	1.253,25	101.719,50	
DEMANIALE	79	BOLOGNA, BUDRIO, MOLINELLA - FERROVIA BOLOGNA-PORTOMAGGIORE	11.539,12	0,00	0,00	11.539,12	

ALLEGATO E/3 - TERRENI E FORESTE

CONDIZIONE GIURIDICA	UNITA' ECONOMICA	DESCRIZIONE	CONSISTENZA ALL'1/1/2015	VARIAZIONI IN AUMENTO	VARIAZIONI IN DIMINUZIONE	CONSISTENZA AL 31/12/2015	NOTE
DEMANIALE	83	BAZZANO - CASALECCHIO DI RENO - GRESPELLANO - VALSAMOGGIA - ZOLA PREDOSA, FERROVIA CASALECCHIO-VIGNOLA	79.259,84	39.942,00	39.934,23	79.267,61	Variazioni catastali
DISPONIBILE	58	OZZANO DELL'EMILIA, CENTRO SETTEFONTI	0,00	8.321,25	0,00	8.321,25	Variazione condizione giuridica da Indisponibile a Disponibile
INDISPONIBILE	58	OZZANO DELL'EMILIA, CENTRO SETTEFONTI	12.097,50	0,00	8.321,25	3.776,25	Variazione condizione giuridica da Indisponibile a Disponibile
INDISPONIBILE	61	PORRETTA TERME, VIVAIO I MONTI	5.811,75	0,00	0,00	5.811,75	
INDISPONIBILE	64	SAN GIOVANNI IN PERSICETO, CENTRO DI FORMAZIONE TAMBURI	7.896,56	0,00	0,00	7.896,56	
INDISPONIBILE	233	LIZZANO IN BELVEDERE, EX FABBRICATO RURALE	261,00	0,00	0,00	261,00	
INDISPONIBILE	681	CASTEL DEL RIO, ALTO SENIO	142.116,00	0,00	0,00	142.116,00	

ALLEGATO E/3 - TERRENI E FORESTE

CONDIZIONE GIURIDICA	UNITA' ECONOMICA	DESCRIZIONE	CONSISTENZA ALL'1/1/2015	VARIAZIONI IN AUMENTO	VARIAZIONI IN DIMINUIZIONE	CONSISTENZA AL 31/12/2015	NOTE
INDISPONIBILE	686	LIZZANO IN BELVEDERE, FORESTA CORNO ALLE SCALE	706.982,63	0,00	0,00	706.982,63	
INDISPONIBILE	687	OZZANO DELL'EMILIA, PODERE FOTIANO	55.373,44	0,00	0,00	55.373,44	
INDISPONIBILE	724	BOLOGNA, TERRENO CADUTI DI CASTELDEBOLE	4.901,25	0,00	0,00	4.901,25	
<u>PROVINCIA DI FERRARA</u>							
DEMANIALE	1	ARGENTA - COMACCHIO - COPPARO - FERRARA - JOLANDA DI SAVOIA - MESOLA - OSTELLATO - POGGIO RENATTICO - VOGHIERA, CENTRO IDRAULICO	282.582,75	0,00	4.174,50	278.408,25	Variazioni catastali
DEMANIALE	74	FERRARA, CENTRO EX CASA BALBO	14.309,25	0,00	0,00	14.309,25	
DEMANIALE	79	ARGENTA, FERROVIA BOLOGNA-PORTOMAGGIORE	525,00	0,00	0,00	525,00	
DEMANIALE	82	FERRARA - MASSAFISCAGLIA - MITGLIARINO - MITGLIARO, FERROVIA FERRARA-CODIGORO	90.585,00	140.754,75	63.480,75	167.859,00	Variazioni catastali

ALLEGATO E/3 - TERRENI E FORESTE

CONDIZIONE GIURIDICA	UNITA' ECONOMICA	DESCRIZIONE	CONSISTENZA ALL'1/1/2015	VARIAZIONI IN AUMENTO	VARIAZIONI IN DIMINUZIONE	CONSISTENZA AL 31/12/2015	NOTE
DEMANIALE	689	COMACCHIO, STRADA	7.389,00	0,00	0,00	7.389,00	
DEMANIALE	758	BONDENO - FERRARA, FERROVIA SUZZARA - FERRARA	1.767,00	0,00	0,00	1.767,00	
DISPONIBILE	65	CODIGORO, CENTRO SCOLASTICO CODIGORO	1.252,50	0,00	0,00	1.252,50	
INDISPONIBILE	1	ARGENTA - COMACCHIO - FERRARA - JOLANDA DI SAVOIA - OSTELLATO - PORTOMAGGIORE - SANT'AGOSTINO, CENTRO IDRAULICO	56.387,25	0,00	0,00	56.387,25	
INDISPONIBILE	237	ARGENTA, TERRENO STRADA BECCARIA	345,75	0,00	0,00	345,75	
INDISPONIBILE	688	ARGENTA, PODERI ARGENTA	1.000,50	0,00	0,00	1.000,50	
INDISPONIBILE	689	COMACCHIO - MASSA FISCAGLIA - OSTELLATO, STRADA	33.201,75	0,00	0,00	33.201,75	

ALLEGATO E/3 - TERRENI E FORESTE

CONDIZIONE GIURIDICA	UNITA' ECONOMICA	DESCRIZIONE	CONSISTENZA ALL'1/1/2015	VARIAZIONI IN AUMENTO	VARIAZIONI IN DIMINUIZIONE	CONSISTENZA AL 31/12/2015	NOTE
INDISPONIBILE	693	OSTELLATO, PODERE ANSA VALLIVA	277.342,50	0,00	0,00	277.342,50	
INDISPONIBILE	694	PORTOMAGGIORE, PODERE ANSE VALLIVE BANDO	105.159,00	0,00	0,00	105.159,00	
INDISPONIBILE	695	SANT' AGOSTINO, FORESTA PANFILIA	408.642,75	0,00	0,00	408.642,75	
INDISPONIBILE	721	COMACCHIO, LAGO PESCA	8.994,75	0,00	0,00	8.994,75	
INDISPONIBILE	754	FERRARA, PORTO FLUVIALE A.R.N.I.	4.113,75	0,00	0,00	4.113,75	
<u>PROVINCIA DI FORLÌ - CESENA</u>							
DEMANIALE	1	BERTINORO-CESENA-CESENATICO- FORLÌ-PREDAPPIO-SAVIGNANO SUL RUBICONE-VERGHERETO - CENTRO IDRAULICO SANTA SOFIA, FORESTA DI SANTA SOFIA	57.918,15	0,00	0,00	57.918,15	
DEMANIALE	710		474,75	0,00	0,00	474,75	

ALLEGATO E/3 - TERRENI E FORESTE

CONDIZIONE GIURIDICA	UNITA' ECONOMICA	DESCRIZIONE	CONSISTENZA ALL'1/1/2015	VARIAZIONI IN AUMENTO	VARIAZIONI IN DIMINUZIONE	CONSISTENZA AL 31/12/2015	NOTE
DEMANIALE	717	CESENA, CIVITELLA DI ROMAGNA, SOGLIANO AL RUBICONE - CANALI DEMANIALI	31.434,66	0,00	0,00	31.434,66	
DISPONIBILE	547	PREMIUCUORE, FABBR. LA BANDITTA	19.654,50	0,00	0,00	19.654,50	
INDISPONIBILE	1	FORLI', CENTRO IDRAULICO	97,50	0,00	0,00	97,50	
INDISPONIBILE	9	PORITICO E SAN BENEDETTO, FABBRICATO VALVITOLE	1.170,75	0,00	0,00	1.170,75	
INDISPONIBILE	121	BAGNO DI ROMAGNA, FABBRICATO CA' BOSCHERINI	0,75	0,00	0,00	0,75	
INDISPONIBILE	127	BAGNO DI ROMAGNA, FABBRICATO PIAN DI CASTAGNO	13,50	0,00	0,00	13,50	
INDISPONIBILE	136	BAGNO DI ROMAGNA, VIVAI MONTANINO	17.276,25	20.496,00	17.229,75	20.542,50	Variazioni catastali

ALLEGATO E/3 - TERRENI E FORESTE

CONDIZIONE GIURIDICA	UNITA' ECONOMICA	DESCRIZIONE	CONSISTENZA ALL'1/1/2015	VARIAZIONI IN AUMENTO	VARIAZIONI IN DIMINUZIONE	CONSISTENZA AL 31/12/2015	NOTE
INDISPONIBILE	141	GALEATA, FORESTA DI GALEATA	730.722,75	0,00	0,00	730.722,75	
INDISPONIBILE	144	GALEATA, LOCALITA' BRAMALBONE	4,50	0,00	0,00	4,50	
INDISPONIBILE	146	GALEATA, LOCALITA' VERZOLINO	12,00	0,00	0,00	12,00	
INDISPONIBILE	166	PORTICO E SAN BENEDETTO, LOC. RIFUGIO PIAN DI DRAGONI	6,75	0,00	0,00	6,75	
INDISPONIBILE	169	PORTICO E SAN BENEDETTO, LOCALITA' SASSO BIANCO	0,75	0,00	0,00	0,75	
INDISPONIBILE	174	PREDAPPIO, LOCALITA' CERRETO	56,06	0,00	0,00	56,06	
INDISPONIBILE	183	PREMILCUORE, LOCALITA' GIUMELLA	396,75	0,00	0,00	396,75	

ALLEGATO E/3 - TERRENI E FORESTE

CONDIZIONE GIURIDICA	UNITA' ECONOMICA	DESCRIZIONE	CONSISTENZA ALL'1/1/2015	VARIAZIONI IN AUMENTO	VARIAZIONI IN DIMINUZIONE	CONSISTENZA AL 31/12/2015	NOTE
INDISPONIBILE	264	BAGNO DI ROMAGNA, FABBRICATO RIO SALSO	176.937,75	0,00	0,00	176.937,75	
INDISPONIBILE	266	BAGNO DI ROMAGNA, LOCALITA' TRAPPISA DI SOPRA	1.819,50	0,00	0,00	1.819,50	
INDISPONIBILE	298	BAGNO DI ROMAGNA, FABBR. CETORAIA	3,75	0,00	0,00	3,75	
INDISPONIBILE	318	BAGNO DI ROMAGNA, FABBR. CASINA	2.361,75	0,00	0,00	2.361,75	
INDISPONIBILE	331	BAGNO DI ROMAGNA, FABBR. IL POGGIOLO	37,50	0,00	0,00	37,50	
INDISPONIBILE	361	BAGNO DI ROMAGNA, RUDERE VILLE RUSCELLO	6,75	0,00	0,00	6,75	
INDISPONIBILE	368	BAGNO DI ROMAGNA, RUDERE FONDI	3,00	0,00	0,00	3,00	

ALLEGATO E/3 - TERRENI E FORESTE

CONDIZIONE GIURIDICA	UNITA' ECONOMICA	DESCRIZIONE	CONSISTENZA ALL'1/1/2015	VARIAZIONI IN AUMENTO	VARIAZIONI IN DIMINUZIONE	CONSISTENZA AL 31/12/2015	NOTE
INDISPONIBILE	373	BAGNO DI ROMAGNA, FABBR. CA' POMINO	512,25	0,00	0,00	512,25	
INDISPONIBILE	377	BAGNO DI ROMAGNA, FABBR. LA CASA	1.033,50	0,00	0,00	1.033,50	
INDISPONIBILE	394	GALEATA, LOCALITA' VARIE	92.352,00	0,00	0,00	92.352,00	
INDISPONIBILE	396	GALEATA, FABBR. RURALE	7,50	0,00	0,00	7,50	
INDISPONIBILE	397	GALEATA, RUDERE PARETAIO	2,25	0,00	0,00	2,25	
INDISPONIBILE	398	GALEATA, RUDERE TRAVIGNOLI	48,00	0,00	0,00	48,00	
INDISPONIBILE	408	PORTICO E SAN BENEDETTO, LOCALITA' PIAN DI STURA	112.279,50	0,00	0,00	112.279,50	

ALLEGATO E/3 - TERRENI E FORESTE

CONDIZIONE GIURIDICA	UNITA' ECONOMICA	DESCRIZIONE	CONSISTENZA ALL'1/1/2015	VARIAZIONI IN AUMENTO	VARIAZIONI IN DIMINUZIONE	CONSISTENZA AL 31/12/2015	NOTE
INDISPONIBILE	410	PORTICO E SAN BENEDETTO, LOCALITA' SUSINELLI	54.893,25	0,00	0,00	54.893,25	
INDISPONIBILE	417	PORTICO E SAN BENEDETTO, FABBR. PIAN BARUZZOLI	33,75	0,00	0,00	33,75	
INDISPONIBILE	427	PREDAPPIO, VIVAIO LUISA	15.506,06	0,00	0,00	15.506,06	
INDISPONIBILE	429	PREMILCUORE, FABBRICATO VILLA BARGI	10.998,00	0,00	0,00	10.998,00	
INDISPONIBILE	434	PREMILCUORE, FABBR. MEZZACASA DI SAN CIRRIANO	1.564,50	0,00	0,00	1.564,50	
INDISPONIBILE	442	PREMILCUORE, FABBR. LA FAGIOLA	24,75	0,00	0,00	24,75	
INDISPONIBILE	464	PREMILCUORE, RUDERE VAL SPARVIERA	6,75	0,00	0,00	6,75	

ALLEGATO E/3 - TERRENI E FORESTE

CONDIZIONE GIURIDICA	UNITA' ECONOMICA	DESCRIZIONE	CONSISTENZA ALL'1/1/2015	VARIAZIONI IN AUMENTO	VARIAZIONI IN DIMINUZIONE	CONSISTENZA AL 31/12/2015	NOTE
INDISPONIBILE	466	PREMILCUORE, LOCALITA' RIDOLLA	6.184,50	0,00	0,00	6.184,50	
INDISPONIBILE	467	PREMILCUORE, FABBR. TAGLIATE	67,50	0,00	0,00	67,50	
INDISPONIBILE	468	PREMILCUORE, FABBR. TAGLIATE DI SOTTO	70,50	0,00	0,00	70,50	
INDISPONIBILE	470	PREMILCUORE, FABBR. LA GARELLA	74,25	0,00	0,00	74,25	
INDISPONIBILE	471	PREMILCUORE, LOCALITA' PIAN DI ROCCHI	18.989,25	0,00	0,00	18.989,25	
INDISPONIBILE	475	PREMILCUORE, FABBR. VALDONETTO	25,50	0,00	0,00	25,50	
INDISPONIBILE	482	PREMILCUORE, FABBR. CA' DI SOPRA	34,50	0,00	0,00	34,50	

ALLEGATO E/3 - TERRENI E FORESTE

CONDIZIONE GIURIDICA	UNITA' ECONOMICA	DESCRIZIONE	CONSISTENZA ALL'1/1/2015	VARIAZIONI IN AUMENTO	VARIAZIONI IN DIMINUZIONE	CONSISTENZA AL 31/12/2015	NOTE
INDISPONIBILE	499	PREMILCUORE, FABBR. MONTALE	1.578,75	0,00	0,00	1.578,75	
INDISPONIBILE	506	PREMILCUORE, FABBR. FOSSE DI GIUMELLA	2,25	0,00	0,00	2,25	
INDISPONIBILE	507	PREMILCUORE, FABBR. LA FOSSA	1.037,25	0,00	0,00	1.037,25	
INDISPONIBILE	538	PREMILCUORE, FABBR. CASTELVERO	26,25	0,00	0,00	26,25	
INDISPONIBILE	552	S. SOFIA, FABBR. VALDONASSO	168,00	0,00	0,00	168,00	
INDISPONIBILE	555	S. SOFIA, RUDERE VILLA ROSA	266,25	0,00	0,00	266,25	
INDISPONIBILE	581	S. SOFIA, FABBR. SECCATOIO	14.347,50	0,00	0,00	14.347,50	

ALLEGATO E/3 - TERRENI E FORESTE

CONDIZIONE GIURIDICA	UNITA' ECONOMICA	DESCRIZIONE	CONSISTENZA ALL'1/1/2015	VARIAZIONI IN AUMENTO	VARIAZIONI IN DIMINUZIONE	CONSISTENZA AL 31/12/2015	NOTE
INDISPONIBILE	591	S. SOFIA, VIVAIO MARCELLO	4.963,50	0,00	0,00	4.963,50	
INDISPONIBILE	593	S. SOFIA, FABBR. CASTINA DI SPUGNA	38,25	0,00	0,00	38,25	
INDISPONIBILE	622	S. SOFIA, FABBR. CASETTE	24,75	0,00	0,00	24,75	
INDISPONIBILE	629	S. SOFIA, FABBR. FOSSA DEL NESPOLO	19,50	0,00	0,00	19,50	
INDISPONIBILE	638	S. SOFIA, RUDERE CAMPOMAGGIO	37,50	0,00	0,00	37,50	
INDISPONIBILE	639	S. SOFIA, FABBR. SPESCIA	13,50	0,00	0,00	13,50	
INDISPONIBILE	641	S. SOFIA, FABBR. RIO FRASSINO	2,25	0,00	0,00	2,25	

ALLEGATO E/3 - TERRENI E FORESTE

CONDIZIONE GIURIDICA	UNITA' ECONOMICA	DESCRIZIONE	CONSISTENZA ALL'1/1/2015	VARIAZIONI IN AUMENTO	VARIAZIONI IN DIMINUZIONE	CONSISTENZA AL 31/12/2015	NOTE
INDISPONIBILE	642	S. SOFIA, FABBR. CAMPOSTELLA	15,75	0,00	0,00	15,75	
INDISPONIBILE	647	SARSINA, RUDERE PRATO BRUGHELLO	128,25	0,00	0,00	128,25	
INDISPONIBILE	649	SARSINA, RUDERE CASTELNUOVO	12,00	0,00	0,00	12,00	
INDISPONIBILE	655	SARSINA, RUDERE CA' DI SALVATORE	195,75	0,00	0,00	195,75	
INDISPONIBILE	702	BAGNO DI ROMAGNA, FORESTA BAGNO DI ROMAGNA	2.813.580,03	0,00	3.266,25	2.810.313,78	Variazioni catastali
INDISPONIBILE	704	GALEATA, FORESTA GALEATA	636,00	0,00	0,00	636,00	
INDISPONIBILE	705	MERCATO SARACENO, FORESTA MERCATO SARACENO	27.891,75	0,00	0,00	27.891,75	

ALLEGATO E/3 - TERRENI E FORESTE

CONDIZIONE GIURIDICA	UNITA' ECONOMICA	DESCRIZIONE	CONSISTENZA ALL'1/1/2015	VARIAZIONI IN AUMENTO	VARIAZIONI IN DIMINUZIONE	CONSISTENZA AL 31/12/2015	NOTE
INDISPONIBILE	706	PREDAPPIO, FORESTA PREDAPPIO	189.109,50	0,00	0,00	189.109,50	
INDISPONIBILE	707	PREMILCUORE, FORESTA DI PREMILCUORE	2.671.645,50	0,00	0,00	2.671.645,50	
INDISPONIBILE	708	ROCCA SAN CASCIANO, VIVAIO BELVEDERE	17.144,25	0,00	0,00	17.144,25	
INDISPONIBILE	709	SANTA SOFIA, TERRENO VALDONASSO/VALBONELLA	46.976,25	0,00	0,00	46.976,25	
INDISPONIBILE	710	SANTA SOFIA, FORESTA DI SANTA SOFIA	2.661.009,00	0,00	0,00	2.661.009,00	
INDISPONIBILE	712	SANTA SOFIA, CAMPEGGIO ROULOTTES	3.093,00	0,00	0,00	3.093,00	
INDISPONIBILE	713	TREDOZIO, FORESTA DI TREDOZIO	375.339,75	0,00	0,00	375.339,75	

ALLEGATO E/3 - TERRENI E FORESTE

CONDIZIONE GIURIDICA	UNITA' ECONOMICA	DESCRIZIONE	CONSISTENZA ALL'1/1/2015	VARIAZIONI IN AUMENTO	VARIAZIONI IN DIMINUZIONE	CONSISTENZA AL 31/12/2015	NOTE
INDISPONIBILE	714	VERGHERETO, FORESTA VERGHERETO	427.781,25	0,00	0,00	427.781,25	
INDISPONIBILE	716	SARSINA, FORESTA DI SARSINA	722.547,00	0,00	0,00	722.547,00	
INDISPONIBILE	719	BAGNO DI ROMAGNA, TERRENO CON CHIOSCO	894,75	0,00	0,00	894,75	
INDISPONIBILE	727	PORTICO E SAN BENEDETTO, PARCO PUBBLICO COM. BOCCONI	7.728,00	0,00	0,00	7.728,00	
INDISPONIBILE	728	PORTICO E SAN BENEDETTO, FORESTA PORTICO	988.807,50	0,00	0,00	988.807,50	
INDISPONIBILE	773	PREMILCUORE, FABBR. CASA BENDONE	70,50	0,00	0,00	70,50	
<u>PROVINCIA DI LUCCA</u>							
INDISPONIBILE	734	CASTIGLIONE DI GARFAGNANA, FORESTA IN GARFAGNANA	591,56	0,00	0,00	591,56	
<u>PROVINCIA DI MODENA</u>							

ALLEGATO E/3 - TERRENI E FORESTE

CONDIZIONE GIURIDICA	UNITA' ECONOMICA	DESCRIZIONE	CONSISTENZA ALL'1/1/2015	VARIAZIONI IN AUMENTO	VARIAZIONI IN DIMINUZIONE	CONSISTENZA AL 31/12/2015	NOTE
DEMANIALE	1	MIRANDOLA - MODENA - NONANTOLA - PAVULLO NEL FRIGNANO - SAN PROSPERO, CENTRO IDRAGICO	92.699,84	0,00	0,00	92.699,84	
DEMANIALE	77	CARPI, FERROVIA BAGNOLO CARPI	2.200,31	0,00	0,00	2.200,31	
DEMANIALE	81	FIORANO MODENESE - FORMIGINE, FERROVIA MODENA SASSUOLO	54,37	0,00	0,00	54,37	
DEMANIALE	717	CAMPOGALLIANO - CARPI - NOVI DI MODENA, CANALI DEMANIALI	12.885,77	0,00	0,00	12.885,77	
DEMANIALE	782	MODENA, FERROVIA MODENA MIRANDOLA	0,00	1.454,25	0,00	1.454,25	Variazioni catastali
DISPONIBILE	32	SERRAMAZZONI, COLONIA MONTANA	1.666,50	0,00	0,00	1.666,50	
INDISPONIBILE	678	FANANO, FORESTA CAPANNA DEL TASSONE	163.987,50	0,00	0,00	163.987,50	
INDISPONIBILE	679	FRASSINORO, FORESTA BOSCO REALE	50.542,31	0,00	0,00	50.542,31	

ALLEGATO E/3 - TERRENI E FORESTE

CONDIZIONE GIURIDICA	UNITA' ECONOMICA	DESCRIZIONE	CONSISTENZA ALL'1/1/2015	VARIAZIONI IN AUMENTO	VARIAZIONI IN DIMINUIZIONE	CONSISTENZA AL 31/12/2015	NOTE
INDISPONIBILE	680	PIEVEPELAGO, FORESTA PIEVEPELAGO	914.238,00	0,00	0,00	914.238,00	
PROVINCIA DI PARMA							
DEMANIALE	1	BUSSETO - COLORNO - PARMA - POLESINE PARMENSE - SAN SECONDO PARMENSE - SORAGNA - SORBOLO - TRAVERSETOLO, CENTRO IDRAULICO	100.306,00	0,00	0,00	100.306,00	
DEMANIALE	717	MONTECHIARUGOLO, CANALI DEMANIALI	120,00	0,00	0,00	120,00	
INDISPONIBILE	1	BEDONIA - SALSOMAGGIORE TERME, CENTRO IDRAULICO	2.039,07	0,00	0,00	2.039,07	
INDISPONIBILE	13	COLLECCHIO, VIVAI O SCODOGNA	70.206,75	0,00	0,00	70.206,75	
INDISPONIBILE	15	CORNIGLIO, CHALET LAGDEI	6.851,25	0,00	0,00	6.851,25	
INDISPONIBILE	673	BEDONIA, FORESTA MONTE PENNA	43.731,75	0,00	0,00	43.731,75	

ALLEGATO E/3 - TERRENI E FORESTE

CONDIZIONE GIURIDICA	UNITA' ECONOMICA	DESCRIZIONE	CONSISTENZA ALL'1/1/2015	VARIAZIONI IN AUMENTO	VARIAZIONI IN DIMINUIZIONE	CONSISTENZA AL 31/12/2015	NOTE
INDISPONIBILE	674	CORNIGLIO, FORESTA ALTA VAL PARMA	1.123.450,01	0,00	0,00	1.123.450,01	
INDISPONIBILE	675	MONCHIO DELLE CORTI, FORESTA VAL CEDRA	109.257,00	0,00	0,00	109.257,00	
INDISPONIBILE	723	TORNOLO, FORESTA MONTE PENNA	176.983,50	0,00	0,00	176.983,50	
<u>PROVINCIA DI PIACENZA</u>							
DEMANIALE	1	ALSENO - CAORSO - CASTELVETRO PIACENTINO - CORTEMAGGIORE - FIORENZUOLA D'ARDA - GRAGNANO TREBBIENSE - MONTICELLI D'ONGINA - NIBBIANO - PIACENZA - PONTENURE, CENTRO IDRAULICO	285.085,60	4.879,50	94.679,25	195.285,85	1) Variazione in aumento a seguito di acquisto per espropriazione per pubblica utilità di terreni in Monticelli d' Ongina 2) Variazione in diminuzione per Rinuncia intestazione di terreni in Gragnano Trebbiense ai sensi art.1411 com.3 C.C.
INDISPONIBILE	229	BOBBIO, VIVAIO SAN MARTINO	1.663,13	0,00	0,00	1.663,13	
<u>PROVINCIA DI RAVENNA</u>							

ALLEGATO E/3 - TERRENI E FORESTE

CONDIZIONE GIURIDICA	UNITA' ECONOMICA	DESCRIZIONE	CONSISTENZA ALL'1/1/2015	VARIAZIONI IN AUMENTO	VARIAZIONI IN DIMINUZIONE	CONSISTENZA AL 31/12/2015	NOTE
DEMANIALE	1	ALFONSIENE - BAGNACAVALLO - CASOLA VALSENIO - CERVIA - CONSELICE - COTTIGNOLA - FAENZA - FUSIGNANO - LUGO - MASSA LOMBARDA - RAVENNA - RIOLO TERME - RUSSI, CENTRO IDRAULICO	727.421,67	147.456,75	0,00	874.878,42	Variazione in aumento a seguito di acquisto terreni in Riolo Terme per cessione di diritti reali a titolo oneroso
INDISPONIBILE	1	FAENZA - RAVENNA, CENTRO IDRAULICO	3.175,31	0,00	0,00	3.175,31	
INDISPONIBILE	107	CASOLA VALSENIO, VIVAIO CASACCIA	12.158,25	0,00	0,00	12.158,25	
INDISPONIBILE	698	BRISIGHELLA, FORESTA BRISIGHELLA	1.441.665,00	0,00	0,00	1.441.665,00	
INDISPONIBILE	699	BRISIGHELLA, VIVAIO SAN CASSIANO	11.469,00	0,00	0,00	11.469,00	
INDISPONIBILE	700	CASOLA VALSENIO, FORESTA CASOLA VALSENIO	581.604,00	0,00	0,00	581.604,00	
INDISPONIBILE	701	CASOLA VALSENIO, VIVAIO GIARDINO DELLE ERBE	34.476,75	0,00	0,00	34.476,75	
<u>PROVINCIA DI REGGIO EMILIA</u>							

ALLEGATO E/3 - TERRENI E FORESTE

CONDIZIONE GIURIDICA	UNITA' ECONOMICA	DESCRIZIONE	CONSISTENZA ALL'1/1/2015	VARIAZIONI IN AUMENTO	VARIAZIONI IN DIMINUZIONE	CONSISTENZA AL 31/12/2015	NOTE
DEMANIALE	1	BAGNOLO IN PIANO - CAMPEGINE - CANOSSA - CORREGGIO - GATTATICO - GUALTIERI - GUASTALLA - MONTECCHIO EMILIA - PONTIGLIO - REGGIO NELL'EMILIA, CENTRO IDRAULICO	67.858,87	0,00	0,00	67.858,87	
DEMANIALE	25	SCANDIANO, CENTRO ABETTINA REALE	306,57	0,00	0,00	306,57	
DEMANIALE	77	CORREGGIO, FERROVIA BAGNOLO CARPI	606,57	0,00	0,00	606,57	
DEMANIALE	78	BAGNOLO IN PIANO - GUASTALLA - NOVELLARA - REGGIO NELL'EMILIA, FERROVIA REGGIO EMILIA-GUASTALLA	11.403,75	0,00	0,00	11.403,75	
DEMANIALE	80	BIBBIANO - MONTECCHIO EMILIA, FERROVIA BARCO-MONTECCHIO	5.288,84	0,00	0,00	5.288,84	
DEMANIALE	677	REGGIO EMILIA, TERRENO LOCALITA' CODEMONDO	70,31	0,00	0,00	70,31	

ALLEGATO E/3 - TERRENI E FORESTE

CONDIZIONE GIURIDICA	UNITA' ECONOMICA	DESCRIZIONE	CONSISTENZA ALL'1/1/2015	VARIAZIONI IN AUMENTO	VARIAZIONI IN DIMINUZIONE	CONSISTENZA AL 31/12/2015	NOTE
DEMANIALE	717	BAGNOLO IN PIANO-BIBBIANO- CADELBOSCO DI SOPRA-CAMPAGNOLA EMILIA-CAMPEGINE-CANOSSA- CASALGRANDE-CASTELNOVO DI SOTTO- CAVRIAGO-CORREGGIO-FABBRICO- GUASTALLA-MONTECCHIO EMILIA- NOVELLARA-REGGIO NELL'EMILIA- RUBIERA-SAN MARTINO IN RIO-SAN POLO D'ENZA-SANT'ILARIO D'ENZA, CANALI DEMANIALI	115.806,81	0,00	0,00	115.806,81	
DEMANIALE	755	BIBBIANO-CANOSSA-CAVRIAGO- REGGIO NELL'EMILIA-SAN POLO D'ENZA, FERROVIA REGGIO EMILIA- CANOSSA	11.667,00	0,00	0,00	11.667,00	
DEMANIALE	756	CASALGRANDE - REGGIO NELL'EMILIA - SCANDIANO, FERROVIA REGGIO EMILIA- SASSUOLO	13.839,50	0,00	0,00	13.839,50	
INDISPONIBILE	1	BRESCELLO, CENTRO IDRAULICO	776,25	0,00	0,00	776,25	
INDISPONIBILE	21	CASTELNOVO NE' MONTI, VIVAIIO FELINA	16.128,75	0,00	0,00	16.128,75	

ALLEGATO E/3 - TERRENI E FORESTE

CONDIZIONE GIURIDICA	UNITA' ECONOMICA	DESCRIZIONE	CONSISTENZA ALL'1/1/2015	VARIAZIONI IN AUMENTO	VARIAZIONI IN DIMINUZIONE	CONSISTENZA AL 31/12/2015	NOTE
INDISPONIBILE	22	LIGONCHIO, FORESTA OZOLA	531.007,32	0,00	0,00	531.007,32	
INDISPONIBILE	25	VILLA MINOZZO, CENTRO ABETTINA REALE	384.234,00	0,00	0,00	384.234,00	
INDISPONIBILE	230	VILLA MINOZZO, VIVATO SAN GIOVANNI GUALBERTO	2.967,00	0,00	0,00	2.967,00	
INDISPONIBILE	754	BORETTO, PORTO FLUVIALE A.R.N.I	7.363,50	0,00	0,00	7.363,50	
<u>PROVINCIA DI RIMINI</u>							
DEMANIALE	1	SANTARCANGELO DI ROMAGNA, CENTRO IDRAULICO	772,50	0,00	0,00	772,50	
DISPONIBILE	1	POGGIO TORRIANA - TORRIANA, CENTRO IDRAULICO	98,25	97,50	98,25	97,50	Variazioni catastali
INDISPONIBILE	1	RIMINI, CENTRO IDRAULICO	3.285,94	0,00	0,00	3.285,94	

ALLEGATO E/3 - TERRENI E FORESTE

CONDIZIONE GIURIDICA	UNITA' ECONOMICA	DESCRIZIONE	CONSISTENZA ALL'1/1/2015	VARIAZIONI IN AUMENTO	VARIAZIONI IN DIMINUZIONE	CONSISTENZA AL 31/12/2015	NOTE
C) BENI NON UTILIZZATI							
TOTALE PARTE B) BENI DATI IN USO			25.133.288,19	363.402,00	231.184,23	25.265.505,96	
<u>PROVINCIA DI FERRARA</u>							
INDISPONIBILE	1	ARGENTA - CODIGORO - COMACCHIO - LAGOSANTO - MASSA FISCAGLIA - OSTELLATO, CENTRO IDRAULICO	45.406,50	0,00	0,00	45.406,50	
INDISPONIBILE	71	COMACCHIO, AREA VOLANITA	10.815,75	0,00	0,00	10.815,75	
INDISPONIBILE	239	CODIGORO, FABBRICATO RURALE ABBAZIA POMPOSA	4.647,00	0,00	0,00	4.647,00	
INDISPONIBILE	241	COMACCHIO, RURALE (MAT EDIFICATO)	100,50	0,00	0,00	100,50	
INDISPONIBILE	248	MESOLA, LOC. BALANZETTA	24,75	0,00	0,00	24,75	
INDISPONIBILE	688	ARGENTA, PODERI ARGENTA	591,00	0,00	0,00	591,00	

ALLEGATO E/3 - TERRENI E FORESTE

CONDIZIONE GIURIDICA	UNITA' ECONOMICA	DESCRIZIONE	CONSISTENZA ALL'1/1/2015	VARIAZIONI IN AUMENTO	VARIAZIONI IN DIMINUZIONE	CONSISTENZA AL 31/12/2015	NOTE
INDISPONIBILE	689	ARGENTA - CODIGORO - COMACCHIO - JOLANDA DI SAVOIA - MASI TORELLO - MIGLIARO - OSTELLATO - PORTOMAGGIORE - VOGHIERA, STRADA	40.042,13	0,00	0,00	40.042,13	
INDISPONIBILE	691	COMACCHIO, RELITTI LOCALITA' MEZZANO	4.263,00	0,00	0,00	4.263,00	Variazione Descrizione da Podere Loc. Mezzano a Relitti Loc. Mezzano
INDISPONIBILE	692	MESOLA, MESOLA	14.148,75	0,00	0,00	14.148,75	Variazione Descrizione da Poderi Mesola a Mesola
INDISPONIBILE	693	OSTELLATO, ANSA VALLIVA	0,75	0,00	0,00	0,75	Variazione Descrizione da Podere Ansa Valliva a Ansa Valliva
INDISPONIBILE	697	GORO, AREA CORTILIVA	41.941,50	0,00	0,00	41.941,50	Variazione Descrizione da Podere Area Cortiliva a Area Cortiliva
INDISPONIBILE	718	CODIGORO, FORESTA SPADA	11.247,00	0,00	0,00	11.247,00	
INDISPONIBILE	721	COMACCHIO, LAGO PESCA	6,75	0,00	0,00	6,75	Variazione Descrizione da Podere Lago Pesca a Lago Pesca

ALLEGATO E/3 - TERRENI E FORESTE

CONDIZIONE GIURIDICA	UNITA' ECONOMICA	DESCRIZIONE	CONSISTENZA ALL'1/1/2015	VARIAZIONI IN AUMENTO	VARIAZIONI IN DIMINUIZIONE	CONSISTENZA AL 31/12/2015	NOTE
INDISPONIBILE	726	ARGENTA, TERRENO ARGENTA	157,50	0,00	0,00	157,50	
<u>PROVINCIA DI FORLÌ - CESENA</u>							
INDISPONIBILE	137	FORLÌ, EX CENTRO INCREMENTO SELVAGGINA	6.198,79	0,00	0,00	6.198,79	Variazione Descrizione da Centro Incremento Selvaggina a Ex Centro Incremento Selvaggina
INDISPONIBILE	183	PREMILCUORE, LOCALITA' GIUMELLA	497,25	0,00	0,00	497,25	
INDISPONIBILE	189	SANTA SOFIA, RELITTO TERR. PALAZZO ZANETTI	188,25	0,00	0,00	188,25	Variazione Descrizione da Palazzo Zanetti a Relitto Palazzo Zanetti
INDISPONIBILE	265	BAGNO DI ROMAGNA, FABBR. TASSINARA	3,75	0,00	0,00	3,75	
INDISPONIBILE	702	BAGNO DI ROMAGNA, FORESTA BAGNO DI ROMAGNA	98.448,00	0,00	0,00	98.448,00	
INDISPONIBILE	714	VERGHERETO, FORESTA VERGHERETO	310,50	0,00	0,00	310,50	
<u>PROVINCIA DI PIACENZA</u>							

ALLEGATO E/3 - TERRENI E FORESTE

CONDIZIONE GIURIDICA	UNITA' ECONOMICA	DESCRIZIONE	CONSISTENZA ALL'1/1/2015	VARIAZIONI IN AUMENTO	VARIAZIONI IN DIMINUIZIONE	CONSISTENZA AL 31/12/2015	NOTE
INDISPONIBILE	672	FERRIERE, EX VIVAIIO FERRIERE	7.482,00	0,00	0,00	7.482,00	
<u>PROVINCIA DI RAVENNA</u>							
INDISPONIBILE	1	RAVENNA, CENTRO IDRAULICO	344,25	0,00	0,00	344,25	
INDISPONIBILE	115	RAVENNA, ABITAZIONE VIA DEL PIOMBONE	0,00	49,50	0,00	49,50	Variazioni catastali
E) BENI SUSCETTIBILI DI UTILIZZAZIONE ECONOMICA			286.865,67	49,50	0,00	286.915,17	
TOTALE PARTE G) BENI NON UTILIZZATI			286.865,67	49,50	0,00	286.915,17	
<u>PROVINCIA DI BOLOGNA</u>							
DISPONIBILE	41	IMOLA, PODERE BRUSCA	303.128,81	0,00	0,00	303.128,81	CANONE RICOMPRESO NEI FABBRICATI
<u>PROVINCIA DI FERRARA</u>							
INDISPONIBILE	71	COMACCHIO, AREA VOLANIA	422,25	0,00	0,00	422,25	CANONE ANNUO DI CONCESSIONE EURO 74,88; USO ALTRO.
<u>PROVINCIA DI FORLÌ - CESENA</u>							
INDISPONIBILE	188	SANTA SOFIA, CASONE DELLA BURRATA	79,50	0,00	0,00	79,50	CANONE RICOMPRESO NEI FABBRICATI

ALLEGATO E/3 - TERRENI E FORESTE

CONDIZIONE GIURIDICA	UNITA' ECONOMICA	DESCRIZIONE	CONSISTENZA ALL'1/1/2015	VARIAZIONI IN AUMENTO	VARIAZIONI IN DIMINUZIONE	CONSISTENZA AL 31/12/2015	NOTE
INDISPONIBILE	663	VERGHERETO, PODERE TAVOLICCI E CAPANNE	79.191,75	0,00	0,00	79.191,75	CANONE ANNUO DI CONCESSIONE EURO: 2.379,19 USO: FONDI RUSTICI
<u>PROVINCIA DI RIMINI</u>							
DEMANIALE	227	CATTOLICA, ACQUARIO LE NAVI	3.490,50	0,00	0,00	3.490,50	CANONE RICOMPRESO NEI FABBRICATI
INDISPONIBILE	663	CASTELDELICI - SANTI' AGATA FELTRIA, PODERE TAVOLICCI E CAPANNE	8.507,06	0,00	0,00	8.507,06	CANONE ANNUO DI CONCESSIONE RICOMPRESO NELL'UNITA' ECONOMICA 663 VERGHERETO - PROVINCIA DI FORLÌ - CESENA
TOTALE PARTE E) BENI SUSCETTIBILI DI UTILIZZAZIONE ECONOMICA			394.819,87	0,00	0,00	394.819,87	
TOTALE ALLEGATO E/3 (A+B+C+E)			25.916.693,23	364.704,75	232.437,48	26.048.960,50	

(1) LA CONSISTENZA DEI BENI DI CUI AL PRESENTE ALLEGATO (E/3) E' STATA AGGIORNATA DAL SERVIZIO PATRIMONIO E COMUNICATA CON LETTERA PROT. NP/2016/4336 DEL 08/03/2016

ALLEGATI AL CONTO GENERALE DEL PATRIMONIO
(f - g - h)

ALLEGATI AL CONTO GENERALE C)

ALLEGATO F - CREDITI

(DEPOSITI CAUZIONALI ATTIVI, C/C INFRUTTIFERO C/O TESORERIA STATO)

DESCRIZIONE DELLE PARTITE	CONSISTENZA ALL 1/1/2015	VARIAZIONI IN AUMENTO	VARIAZIONI IN DIMINUIZIONE	CONSISTENZA AL 31/12/2015
A) DEPOSITI CAUZIONALI ATTIVI				
TERZA TORRE SPA	19.873,20	0,00	0,00	19.873,20
BANCA DATI M.I.T. - CED	1.110,89	0,00	0,00	1.110,89
KIWA ITALIA HOLDING S.R.L.	322.350,00	0,00	0,00	322.350,00
TOTALE A) DEPOSITI CAUZIONALI ATTIVI	343.334,09	0,00	0,00	343.334,09
B) C/C INFRUTTIFERO C/O TESORERIA DELLO STATO				
TOTALE B)	67.761.155,79	102.258.440,58	0,00	170.019.596,37
TOTALE ALLEGATO F)	68.104.489,88	102.258.440,58	0,00	170.362.930,46

ALLEGATO 6) - CREDITI (TITOLI DI CREDITO, PARTECIPAZIONI)

DESCRIZIONE DELLE PARTECIPAZIONI	U.P.B.	CAPITOLO DI BILANCIO	CONSISTENZA ALL'1/1/2015	VARIAZIONI IN AUMENTO	VARIAZIONI IN DIMINUIZIONE	CONSISTENZA AL 31/12/2015
AEROPORTO GUGLIELMO MARCONI DI BOLOGNA S.P.A. (N. 735.655 AZIONI - VALORE NOMINALE EURO 2.50 CADUNA - PARI AL 2,04% DEL CAPITALE). L.R. 23/10/1986, N. 35; DELIBERA DI GIUNTA REGIONALE NR. 481 DEL 27/04/2015	-	-	6.510.215,00	0,00	4.671.077,50	1.839.137,50
APT SERVIZI S.R.L. (QUOTA DI CAPITALE PARI AL 51,00%) - L.R. 4/7/1998, N. 7.	-	-	132.600,00	0,00	0,00	132.600,00
ASTER - SOCIETA' CONSORTILE PER AZIONI (N. 225.477 AZIONI - VALORE NOMINALE EURO 1,00 CADUNA - PARI AL 30,47% DEL CAPITALE - DELIBERA GIUNTA REGIONALE N. 1868/2003). L.R. 14 MAGGIO 2002, N. 7 EX ART. 11; L.R. 28/7/2004, N. 17 EX ART. 7.	-	-	225.477,00	0,00	0,00	225.477,00
BANCA POPOLARE ETICA - SOCIETA' COOPERATIVA PER AZIONI (N. 1.000 AZIONI - VALORE NOMINALE EURO 52,50 + 5,00 EURO DI SOVRAPPREZZO - PARI A 0,0966% DEL CAPITALE). L.R. 2/8/1997, N. 26.	-	-	57.500,00	0,00	0,00	57.500,00
BOLOGNAFIERE S.P.A. (N. 7.344.537 AZIONI - VALORE NOMINALE EURO 1,00 CADUNA - PARI AL 7,832% DEL CAPITALE - DELIBERE GIUNTA REGIONALE N. 421 - 524 - 1216 - 1953/2009) - L.R. 28 LUGLIO 2008, N. 15 EX ART. 1	8222	23516	7.344.537,00	0,00	0,00	7.344.537,00
CAL - CENTRO AGRICO-ALIMENTARE E LOGISTICA SRL CONSORTILE - PARMA (QUOTA DI CAPITALE PARI ALL'11,076%) L.R. 10/12/1987, N. 40 E COME MODIFICATA DALLA L.R. 8/1/1990 N. 1.	-	-	108.739,18	0,00	0,00	108.739,18

ALLEGATO 6) - CREDITI (TITOLI DI CREDITO, PARTECIPAZIONI)

DESCRIZIONE DELLE PARTECIPAZIONI	U.P.B.	CAPITOLO DI BILANCIO	CONSISTENZA ALL'1/1/2015	VARIAZIONI IN AUMENTO	VARIAZIONI IN DIMINUIZIONE	CONSISTENZA AL 31/12/2015
CENTRO AGRO-ALIMENTARE DI BOLOGNA S.C.P.A. (N. 1.107.630 AZIONI - VALORE NOMINALE EURO 2,87 CADUNA - PARI AL 6,12% DEL CAPITALE). L.R. 10/12/1987, N. 40 E COME MODIFICATA DALLA L.R. 8/1/1990, N.1	-	-	3.178.898,10	0,00	0,00	3.178.898,10
CENTRO AGRO-ALIMENTARE RIMINENSE S.P.A. (N. 1.303.387 AZIONI - VALORE NOMINALE EURO 1,00 CADUNA - PARI ALL'11,047% DEL CAPITALE). L.R. 10/12/1987, N. 40 E COME MODIFICATA DALLA L.R. 8/1/1990, N.1.	-	-	1.303.387,00	0,00	0,00	1.303.387,00
CUP 2000 S.P.A. (N. 139.198 AZIONI - VALORE NOMINALE EURO 1,00 CADUNA - PARI AL 28,55% DEL CAPITALE) L.R. 22 DICEMBRE 2003, N. 28.	-	-	139.198,00	0,00	0,00	139.198,00
ER.V.E.T. - EMILIA-ROMAGNA VALORIZZAZIONE ECONOMICA TERRITORIO SPA (N. 1.630.207 AZIONI - VALORE NOMINALE 5,16 CADUNA - PARI AL 98,364% DEL CAPITALE). L.R. 13 MAGGIO 1993, N. 25 COME MODIFICATA DALLA L.R. 31 MARZO 2003 N. 5	-	-	8.411.868,12	0,00	0,00	8.411.868,12
FERROVIE EMILIA-ROMAGNA S.R.L. (QUOTA DI CAPITALE PARI AL 98,81%). L.R. 28 DICEMBRE 2000, N. 39 - DELIBERAZIONI DI GIUNTA REGIONALE N. 1773/2014 E 2062/2015	16508	43673	3.391.396,00	5.100.000,00	0,00	8.491.396,00
FIERE DI PARMA S.P.A. (N. 129.143 AZIONI DA EURO 10,00 CAD. PARI AL 5,08% DEL CAPITALE) L.R. 28 LUGLIO 2008, N. 15 EX ART. 1 E DELIBERA DI GIUNTA REGIONALE NR. 2077/2011			1.291.430,00	0,00	0,00	1.291.430,00

ALLEGATO 6) - CREDITI (TITOLI DI CREDITO, PARTECIPAZIONI)

DESCRIZIONE DELLE PARTECIPAZIONI	U.P.B.	CAPITOLO DI BILANCIO	CONSISTENZA ALL'1/1/2015	VARIAZIONI IN AUMENTO	VARIAZIONI IN DIMINUIZIONE	CONSISTENZA AL 31/12/2015
FINANZIARIA BOLOGNA METROPOLITANA S.p.A. (N. 30 AZIONI - VALORE NOMINALE EURO 600,00 CADAUNA - PARI ALL'1% DEL CAPITALE - DELIBERA DI GIUNTA REGIONALE N. 1040/2008 - L.R. 30 GIUGNO 2008, N. 11 EX ART. 1)	-	-	18.000,00	0,00	0,00	18.000,00
INFRASTRUTTURE FLUVIALI SRL (QUOTA CAPITALE SOCIALE PARI A 14,264%) LR 22/12/2009 N. 24, DELIBERA DI GIUNTA REGIONALE NR. 1160/2010.	-	-	7.560,00	0,00	0,00	7.560,00
IRST MELDOLA SRL (QUOTA CAPITALE SOCIALE PARI A 35%) LR 21/11/2013 N. 22 - DELIBERA DI GIUNTA REGIONALE NR. 260/2014	18920	52070	7.000.000,00	0,00	0,00	7.000.000,00
LEPIDA S.P.A. (N. 60.285 AZIONI - VALORE NOMINALE EURO 1.000,00 CADAUNA - PARI AL 99,295% DEL CAPITALE) ART. 10 L.R. 24 MAGGIO 2004, N. 11 E ART. 19 L.R. 26 LUGLIO 2007, N. 13. DELIBERE DI GIUNTA 763/2011, 186/2013, 225/2013 e 1079/2014.	-	-	60.285.000,00	0,00	0,00	60.285.000,00
PLACENZA EXPO S.P.A (N. 160.605 AZIONI - VALORE NOMINALE EURO 1,00 CADAUNA - PARI AL 1,010% DEL CAPITALE - DELIBERA DI GIUNTA REGIONALE N. 2068/2008 - L.R. 28 LUGLIO 2008, N. 15 EX ART. 1).	-	-	160.605,00	0,00	0,00	160.605,00
PORTO INTERMODALE RAVENNA S.p.A S.A.P.I.R. (N. 2.596.291 AZIONI - VALORE NOMINALE EURO 0,52 - PARI AL 10,46% DEL CAPITALE). L.R. 6/9/1993, N.30.	-	-	1.350.071,32	0,00	0,00	1.350.071,32
REGGIO CHILDREN - CENTRO INTERNAZIONALE PER LA DIFESA E LA PROMOZIONE DEI DIRITTI DEI BAMBINI S.R.L. (QUOTA DI CAPITALE SOCIALE PARI A EURO 7.111 - PARI ALLO 0,711% DEL CAPITALE). L.R. 4 MAGGIO 1999, N. 7.	-	-	7.111,00	0,00	0,00	7.111,00

ALLEGATO 6) - CREDITI (TITOLI DI CREDITO, PARTECIPAZIONI)

DESCRIZIONE DELLE PARTECIPAZIONI	U.P.B.	CAPITOLO DI BILANCIO	CONSISTENZA ALL'1/1/2015	VARIAZIONI IN AUMENTO	VARIAZIONI IN DIMINUIZIONE	CONSISTENZA AL 31/12/2015
RIMINI FIERA SPA (N. 2.453.056 AZIONI - VALORE NOMINALE EURO 1,00 CADUNA - PARI AL 5,80% DEL CAPITALE - DELIBERA DI GIUNTA REGIONALE N. 410/2010). L.R.28 LUGLIO 2008, N.15 EX ART.1	-	-	2.453.056,00	0,00	0,00	2.453.056,00
SOCIETA' ATTRACCHI PARMENSI SRL - LIQUIDATA LR 22/12/2009 n. 24, DELIBERA DI GIUNTA REGIONALE NR. 1160/2010.	-	-	17.500,00	0,00	17.500,00	0,00
TERME DI CASTROCARO S.P.A. (N. 56.615 AZIONI VALORE NOMINALE EURO 10,00 CADUNA PARI AL 10,20% DEL CAPITALE). L.R. 4 MAGGIO 1999 N. 8.	-	-	566.150,00	0,00	0,00	566.150,00
TERME DI SALSOMAGGIORE E DI TABIANO S.P.A. (N. 36.354 AZIONI DA EURO 165,00 CAD. PARI AL 23,43% DEL CAPITALE) L.R. 4 MAGGIO 1999, N. 8 E L.R. 30 GIUGNO 2008, N. 10.	-	-	5.998.410,00	0,00	0,00	5.998.410,00
TPER S.P.A (N. 31.595.101 AZIONI DA EURO 1,00 CAD. PARI AL 46,13% DEL CAPITALE) - ART. 38 L.R. 14/2010	-	-	31.595.101,00	0,00	0,00	31.595.101,00
TOTALE ALLEGATO 6)			141.553.809,72	5.100.000,00	4.688.577,50	141.965.232,22

ALLEGATO H) - DEBITI

(DEPOSITI CAUZIONALI PASSIVI, MUTUI, POSTE RETTIFICATIVE, ASSEGNAZIONI STATALI)

DESCRIZIONE DELLE PARTITE	CONSISTENZA ALL' 1/1/2015	VARIAZIONI IN AUMENTO	VARIAZIONI IN DIMINUZIONE	CONSISTENZA AL 31/12/2015
DEPOSITI CAUZIONALI PASSIVI (1)	9.056.710,11	485.171,20	74.778,80	9.467.102,51
MUTUI (ALLEGATO H/2)	725.559.423,38	0,00	55.595.975,76	669.963.447,62
ANTICIPAZIONI PASSIVE DI CASSA NEL SETTORE SANITA' - ART. 3 D.L. 35/2013 - (ALLEGATO H/3)	937.356.898,73	0,00	20.393.357,43	916.963.541,30
POSTE RETTIFICATIVE DELLE ATTIVITA' DISPONIBILI (C/C INFRTTIFERO C/O LA TESORERIA DELLO STATO)	67.761.155,79	102.258.440,58	0,00	170.019.596,37
	1.739.734.188,01	102.743.611,78	76.064.111,99	1.766.413.687,80
TOTALE ALLEGATO H)	1.739.734.188,01	26.679.499,79		1.766.413.687,80

(1) L'ELENCO DEI DEPOSITI CAUZIONALI PASSIVI E' CONSERVATO AGLI ATTI PRESSO IL SERVIZIO BILANCIO E FINANZE

ALLEGATI
(h/2 - h/3)

ALLEGATO H/2 - MUTUI

DESCRIZIONE DELLE PARTITE	U.P.B.	CAPITOLO DI BILANCIO	CONSISTENZA ALL'1/1/2015	VARIAZIONI IN AUMENTO	VARIAZIONI IN DIMINUZIONE	CONSISTENZA AL 31/12/2015
A) MUTUI E PRESTITI IN AMMORTAMENTO AL 31/12/2015						
DEUTSCHE BANK-ART 41 L. 448/01 - PRESTITO OBBLIGAZIONARIO	30490	88010	63.733.158,54	0,00	10.619.537,94	53.113.620,60
CARISBO EX BIMER BANCA S.P.A. - FINANZIAMENTO MAGGIOR SPESA SANITARIA 1991 (ART. 2, COMMA 1, LETT. A, D.L. 18-01-1993, N. 9, CONVERTITO IN LEGGE 18-03-1993, N. 67)	30510	88715	9.042.090,86	0,00	9.042.090,86	0,00
CREDIOP - COPERTURA DELLA QUOTA RESIDUALE DEL DISAVANZO DI PARTE CORRENTE DEL SSN A TUTTO IL 1994 E RIFIANO DI PARTE DEL DISAVANZO ANNI 1995/1996	30510	88717	312.564.539,00	0,00	8.963.377,08	303.601.161,92
CASSA DEPOSITI E PRESTITI - FINANZIAMENTO DELLA QUOTA PARTE DI PERTINENZA REGIONALE DEI DISAVANZI DELLE AZIENDE SANITARIE E DEGLI ISTITUTI ORTOPEDICI RIZZOLI MATURATI AL 31/12/2000 (L. R. 31 MAGGIO 2002 N. 11 ART. 2)	30510	88903	301.266.524,38	0,00	17.215.229,98	284.051.294,40
CASSA DEPOSITI E PRESTITI - FINANZIAMENTO DI INTERVENTI NEL SETTORE DEL TRASPORTO PUBBLICO LOCALE (L.194/98 ART. 2 COMMI 5 E 6) *	30505	88630	38.953.110,60	0,00	9.755.739,90	29.197.370,70
TOTALE A) MUTUI E PRESTITI IN AMMORTAMENTO AL 31/12/2015			725.559.423,38	0,00	55.595.975,76	669.963.447,62
B) MUTUI E PRESTITI STIPULATI AL 31/12/2015						
TOTALE B) MUTUI E PRESTITI STIPULATI AL 31/12/2015			0,00	0,00	0,00	0,00

ALLEGATO H/2 - MUTUI

DESCRIZIONE DELLE PARTITE	U.P.B.	CAPITOLO DI BILANCIO	CONSISTENZA ALL'1/1/2015	VARIAZIONI IN AUMENTO	VARIAZIONI IN DIMINUZIONE	CONSISTENZA AL 31/12/2015
C) MUTUI E PRESTITI AFFIDATI ANCORA DA STIPULARE 31/12/2015			0,00	0,00	0,00	0,00
TOTALE C) MUTUI E PRESTITI AFFIDATI ANCORA DA STIPULARE 31/12/2015			0,00	0,00	0,00	0,00
TOTALE MUTUI E PRESTITI (A+B+C)			725.559.423,38	0,00	55.595.975,76	669.963.447,62

(*) MUTUO CONTRATTO INIZIALMENTE CON ONERI A CARICO DELLO STATO POI DIVENUTO CON ONERI A CARICO DEL BILANCIO REGIONALE A SEGUITO DELLE RIDUZIONI DI SPESA PREVISTE DAL D.L. 78/2010 CONVERTITO DALLA L. 122/2010

ALLEGATO H/3 - ANTICIPAZIONI PASSIVE DI CASSA NEL SETTORE SANITA' (ART. 3 D.L. 35/2013)

DESCRIZIONE DELLE PARTITE	U.P.B.	CAPITOLO DI BILANCIO	CONSISTENZA ALL'1/1/2015	VARIAZIONI IN AUMENTO	VARIAZIONI IN DIMINUZIONE	CONSISTENZA AL 31/12/2015
MINISTERO DELL'ECONOMIA E DELLE FINANZE ART. 3 D.L.35/2013 e D.L. 72/2013	30550	88850	438.972.898,73	0,00	9.301.903,70	429.670.995,03
MINISTERO DELL'ECONOMIA E DELLE FINANZE ART. 3 D.L.35/2013 e art. 13 del D.L.102/2013	30550	88850	358.384.000,00	0,00	7.462.452,85	350.921.547,15
MINISTERO DELL'ECONOMIA E DELLE FINANZE ART. 3 D.L.35/2013 e art. 13 del D.L.102/2013	30550	88850	140.000.000,00	0,00	3.629.000,88	136.370.999,12
TOTALE ANTICIPAZIONI DI CASSA AL 31/12/2015			937.356.898,73	0,00	20.393.357,43	916.963.541,30

NOTA INFORMATIVA AI SENSI DELL'ART. 62, D.L. 25 GIUGNO 2008, N. 112, CONVERTITO CON MODIFICAZIONI DALLA L. 6 AGOSTO 2008, N. 133, COME SOSTITUITO DALL'ARTICOLO 3 DELLA LEGGE 22 DICEMBRE 2008, N. 203

In data 29 maggio 2002 la Cassa Depositi e Prestiti ha concesso alla Regione un mutuo a tasso variabile per complessivi Euro 516.456.899,09, ammortamento trentennale, rata semestrale posticipata con decorrenza dall'1-07-2002 al 30-06-2032, tasso pari alla media aritmetica del tasso Euribor a sei mesi rilevato nei giorni lavorativi del mese che precede di un mese l'inizio del periodo di riferimento (semestre) della rata di ammortamento - spread zero.

La Regione, al fine di consentire il raggiungimento dell'obiettivo di copertura del rischio in caso di rialzo dei tassi di interesse sull'operazione sopraccitata, ha in essere un'operazione in derivati, contratta il 17 settembre 2004, con decorrenza il 31 dicembre 2004 e scadenza il 30 giugno 2032, importo nominale 473.418.824,19, caratterizzata per il primo periodo da un collar di tasso di interesse attraverso la fissazione di un tasso minimo (vendita floor) e di un tasso massimo (acquisto cap) e, per il secondo periodo, attraverso la previsione di un tasso fisso.

TIPOLOGIA DELL'OPERAZIONE

COLLAR - periodo dal 31.12.2004 al 31.12.2009.

La Regione Emilia-Romagna paga alle banche controparti dell'operazione:

Tasso Floor, se l'Euribor 6 mesi medio è inferiore o uguale al Tasso Floor;

Euribor 6 mesi medio nominale annuo senza alcuna maggiorazione se l'Euribor 6 mesi medio è superiore al Tasso Floor e inferiore o uguale al Tasso Cap;

Tasso Cap, se l'Euribor 6 mesi medio è superiore al Tasso Cap;

Tasso Floor si intende un tasso nominale annuo pari al 2,36%;

Tasso Cap si intende un tasso nominale annuo pari al 7,00%;

Euribor 6 mesi media mensile aritmetica semplice del tasso EURIBOR 6 mesi rilevato nei giorni lavorativi del mese che precede di un mese l'inizio del periodo di riferimento (semestre) - pagina EURIBOR01 del circuito Reuters.

SWAP DI TASSO DI INTERESSE - periodo dal 31.12.2009 al 30.06.2032.

La Regione paga un tasso fisso nominale annuo del 5,25%.

Gli Istituti di credito pagano, dal 31.12.2004 al 30.06.2032, Euribor 6 mesi medio nominale annuo senza alcuna maggiorazione, vale a dire la media mensile aritmetica semplice del tasso EURIBOR 6 mesi rilevato nei giorni lavorativi del mese che precede di un mese l'inizio del periodo di riferimento (semestre) - pagina EURIBOR01 del circuito Reuters.

DEBITO RESIDUO E NOZIONALE DI RIFERIMENTO:

- 31 dicembre 2014: Euro 301.266.524,38
- 30 giugno 2015: Euro 292.658.909,39

MEDIA MENSILE ARITMETICA SEMPLICE DEL TASSO EURIBOR 6 MESI RILEVATO CIASCUN GIORNO LAVORATIVO NEL PERIODO DI

VALUTAZIONE:

Novembre 2014: 0,18175%

Maggio 2015: 0,0569%

ONERI FINANZIARI SOSTENUTI

A fronte di uno stanziamento pari ad Euro 15.805.195,04 sul capitolo del bilancio U86967 per l'esercizio 2015 alle scadenze del 30 giugno e 31 dicembre, l'operazione in derivati in argomento ha comportato rispettivamente flussi a debito per Euro 7.952.180,97 ed Euro 7.853.014,07 (impegni n. 1416 e n. 4697) e flussi a credito sul capitolo E04636 per Euro 275.296,93 ed Euro 85.111,71 (accertamenti n. 520 e n. 1102).

**ALLEGATI AL CONTO GENERALE DEL PATRIMONIO
(i - I)**

ALLEGATO I) - RESIDUI PASSIVI PERENTI

(L'ELENCO DEI RESIDUI PASSIVI PERENTI E' CONSERVATO AGLI ATTI PRESSO IL SERVIZIO BILANCIO E FINANZE)

DESCRIZIONE DELLE PARTITE	CONSISTENZA ALL'1/1/2015	VARIAZIONI IN AUMENTO	VARIAZIONI IN DIMINUIZIONE	CONSISTENZA AL 31/12/2015
RESIDUI PASSIVI PERENTI	310.575.398,83	0,00	92.858.214,44	217.717.184,39
TOTALE ALLEGATO I	310.575.398,83	0,00	92.858.214,44	217.717.184,39

ALLEGATO 1) - RENDICONTO CONSOLIDATO

DESCRIZIONE DELLE PARTITE	CONSISTENZA ALL 1/1/2015	VARIAZIONI IN AUMENTO	VARIAZIONI IN DIMINUIZIONE	CONSISTENZA AL 31/12/2015
PARTE ATTIVA				
ATTIVITA' FINANZIARIE (CONTO GENERALE A)	<u>5.845.366.993,89</u>	<u>15.905.619.467,43</u>	<u>15.623.497.397,31</u>	<u>6.127.489.064,01</u>
RESIDUI ATTIVI	5.363.742.775,51	2.862.122.651,39	2.553.716.098,52	5.672.149.328,38
FONDO CASSA	481.624.218,38	13.043.496.816,04	13.069.781.298,79	455.339.735,63
BENI MOBILI (ALL. D)	<u>163.698.249,66</u>	<u>8.070.660,68</u>	<u>5.868.775,43</u>	<u>165.900.134,91</u>
CAT. I - MOBILI, ARREDI E MACCHINE	150.576.165,45	8.011.019,61	5.868.775,43	152.718.409,63
CAT. II - VOLUMI E PUBBLICAZIONI	2.923.039,92	59.641,07	0,00	2.982.680,99
CAT. III - STRUMENTI E MATERIALI SPECIALI	10.199.044,29	0,00	0,00	10.199.044,29
BENI IMMOBILI (ALL. E)	<u>320.098.022,35</u>	<u>25.688.607,73</u>	<u>5.083.296,14</u>	<u>340.703.333,94</u>
ACQUE MINERALI E TERMALI; CAVE E TORBIERE (ALL. E/1)	19.761.867,75	20.524.631,44	801.026,60	39.485.472,59
FABBRICATI (ALL. E/2)	274.419.461,37	4.799.271,54	4.049.832,06	275.168.900,85
TERRENI E FORESTE (ALL. E/3)	25.916.693,23	364.704,75	232.437,48	26.048.960,50
CREDITI (ALL. E)	<u>68.104.489,88</u>	<u>102.258.440,58</u>	<u>0,00</u>	<u>170.362.930,46</u>
DEPOSITI CAUZIONALI ATTIVI	343.334,09	0,00	0,00	343.334,09
C/C INFRUTTIFERO C/O TESORERIA STATO	67.761.155,79	102.258.440,58	0,00	170.019.596,37
TITOLI DI CREDITO E PARTECIPAZIONI (ALL. G)	<u>141.553.809,72</u>	<u>5.100.000,00</u>	<u>4.688.577,50</u>	<u>141.965.232,22</u>
TOTALE PARTE ATTIVA	6.538.821.565,50	16.046.737.176,42	15.639.138.046,38	6.946.420.695,54
DIFFERENZA FRA LA PARTE ATTIVA E LA PARTE PASSIVA	931.774.246,98	12.040.821.474,89	12.857.031.047,54	1.447.983.819,63
PEGGIORAMENTO PATRIMONIALE		516.209.572,65		
PARTE PASSIVA				
PASSIVITA' FINANZIARIE (CONTO GENERALE A)	<u>5.420.286.225,64</u>	<u>3.903.172.089,75</u>	<u>2.915.184.672,41</u>	<u>6.410.273.642,98</u>
RESIDUI PASSIVI	5.420.286.225,64	3.256.355.574,43	2.813.914.512,79	5.862.727.287,28
FONDO PLURIENNALE VINCOLATO	0,00	646.816.515,32	99.270.159,62	547.546.355,70
DEBITI (ALL. H)	<u>1.739.734.188,01</u>	<u>102.743.611,78</u>	<u>76.064.111,99</u>	<u>1.765.413.687,80</u>
DEPOSITI CAUZIONALI PASSIVI (ALL. H)	9.056.710,11	485.171,20	74.778,80	9.467.102,51
MUTUI (ALL. H/2)	725.559.423,38	0,00	55.595.975,76	669.963.447,62
ANTICIPAZIONI PASSIVE DI CASSA NEL SETTORE SANITA' - ART. 3 D.L. 35/2013 (ALL. H/3)	937.356.898,73	0,00	20.393.357,43	916.963.541,30
C/C INFRUTTIFERO C/O TESORERIA DELLO STATO (POSTE REITIFICATIVE DELLE ATTIVITA' DISPONIBILI)	67.761.155,79	102.258.440,58	0,00	170.019.596,37
RESIDUI PASSIVI PRESENTI (ALL. I)	<u>310.575.398,83</u>	<u>0,00</u>	<u>92.858.214,44</u>	<u>217.717.184,39</u>
TOTALE PARTE PASSIVA	7.470.595.812,48	4.005.915.701,53	3.082.106.998,84	8.394.404.515,17

ALLEGATO N. 4

AL

RENDICONTO GENERALE PER L'ESERCIZIO FINANZIARIO 2015

TABELLA A – ELENCO VARIAZIONI APPORTATE AL BILANCIO DI PREVISIONE –

PARTE ENTRATA

REGIONE EMILIA-ROMAGNA

TABELLA A - ESERCIZIO 2015
ELENCO VARIAZIONI APPORTATE AL BILANCIO DI PREVISIONE - PARTE ENTRATA

NUMERO ATTO	LEGGE	CAP.	COD. VAR.	STANZIAMENTI INIZIALI		VARIAZIONI IN AUMENTO		VARIAZIONI IN DIMINUZIONE		STANZIAMENTI DEFINITIVI	
				COMPETENZA	CASSA	COMPETENZA	CASSA	COMPETENZA	CASSA	COMPETENZA	CASSA
2015 594	E02927	20		0,00	0,00	4.015,17	4.015,17			4.015,17	4.015,17
2015 656	E03151	20		0,00	100.000,00	75.000,00	75.000,00			75.000,00	175.000,00
2015 657	E03170	20		0,00	0,00	440.600,00	440.600,00			440.600,00	440.600,00
2015 701	E03155	20		1.813.255,28	1.813.255,28	3.890.634,63	3.890.634,63			5.703.889,91	5.703.889,91
2015 805	E08502	21		0,00	0,00	78.243,75	78.243,75			78.243,75	78.243,75
2015 950	E02993	20		196.627,20	180.000,00	196.627,20	196.627,20			393.254,40	376.627,20
	E03071	20		200.788,06	180.000,00	200.788,06	200.788,06			401.576,12	380.788,06
2015 1061	E00003	60		1.001.107.088,20	0,00	801.769.374,65				1.802.876.462,85	0,00
	E00005	60		0,00	0,00	57.214.371,09				57.214.371,09	0,00
	E00007	60		0,00	0,00	114.835.666,41				114.835.666,41	0,00
	E02864	60		0,00	158.174,00					16.896,12	141.277,88
	E03001	60		985.453,40	619.546,60	619.546,58				1.604.999,98	619.546,60
	E03002	60		0,00	26.594,04					26.594,04	0,00
	E03016	60		49,00	25.000,00	24.951,00				25.000,00	25.000,00
	E03017	60		2.900,00	16.000,00	13.100,00				16.000,00	16.000,00
	E03018	60		313,40	76.182,31					20.437,10	313,40
	E03103	60		1.661.941,11	2.000.000,00	346.750,00				2.008.691,11	2.000.000,00
	E03111	60		227.606,10	3.000.000,00	6.962.904,56				7.190.510,66	3.000.000,00

REGIONE EMILIA-ROMAGNA

TABELLA A - ESERCIZIO 2015
ELENCO VARIAZIONI APPORTATE AL BILANCIO DI PREVISIONE - PARTE ENTRATA

NUMERO ATTO	LEGGE	CAP.	COD. VAR.	STANZIAMENTI INIZIALI		VARIAZIONI IN AUMENTO		VARIAZIONI IN DIMINUZIONE		STANZIAMENTI DEFINITIVI	
				COMPETENZA	CASSA	COMPETENZA	CASSA	COMPETENZA	CASSA	COMPETENZA	CASSA
E03113	60			299.988,49	2.500.000,00	962.731,96				1.262.720,45	2.500.000,00
E03116	60			653.361,98	2.000.000,00	3.686.098,47				4.339.460,45	2.000.000,00
E03119	60			6.573.891,53	1.500.000,00	879.293,66				7.453.185,19	1.500.000,00
E03150	60			14.115,40	80.000,00				0,76	14.115,40	79.999,24
E03151	60			0,00	100.000,00	40.000,00				40.000,00	100.000,00
E03154	60			4.401.580,35	6.500.000,00	1.009.064,09				5.410.644,44	6.500.000,00
E03215	60			0,00	2.000.000,00	71.700,00				71.700,00	2.000.000,00
E03250	60			7.056.700,20	50.000.000,00	10.904.615,34				17.961.315,54	50.000.000,00
E03256	60			1.582.718,90	1.000.000,00	9.311,48				1.592.030,38	1.000.000,00
E03263	60			0,00	49.125,07				151,25		48.973,82
E03265	60			0,00	15.742,46				616,19	0,00	15.126,27
E03267	60			0,00	17.641,28				40,96	0,00	17.600,32
E03288	60			6.472,50	19.242,84	4.500,00				10.972,50	19.242,84
E03304	60			0,00	10.800,81				2.375,98	0,00	8.424,83
E03306	60			25.955,90	13.431,89	1.251,08				27.206,98	13.431,89
E03650	60			34.399,24	23.697,77	5.627,42				40.026,66	23.697,77
E04242	60			0,00	48.105,95				3,60	0,00	48.102,35

REGIONE EMILIA-ROMAGNA

TABELLA A - ESERCIZIO 2015
ELENCO VARIAZIONI APPORTATE AL BILANCIO DI PREVISIONE - PARTE ENTRATA

NUMERO ATTO	LEGGE	CAP.	COD. VAR.	STANZIAMENTI INIZIALI		VARIAZIONI IN AUMENTO		VARIAZIONI IN DIMINUIZIONE		STANZIAMENTI DEFINITIVI	
				COMPETENZA	CASSA	COMPETENZA	CASSA	COMPETENZA	CASSA	COMPETENZA	CASSA
E04250	60			194.929,07	3.417,89	1.279,29				196.208,36	3.417,89
E04260	60			0,00	109.199,36				453,75	0,00	108.745,61
E04272	60			0,00	67,06				67,06	0,00	0,00
E04282	60			0,00	538.530,71				67.558,14	0,00	470.972,57
E04288	60			36.677,50	109.043,01	25.500,00				62.177,50	109.043,01
E04292	60			98.837,49	45.802,67	5.632,88				104.470,37	45.802,67
E04294	60			0,00	36.990,57				13.463,91	0,00	23.526,66
E04396	60			0,00	39.425,69				988,48	0,00	38.437,21
E04402	60			0,00	20.964,11				122,88	0,00	20.841,23
E04594	60			68.684,42	0,00	134.477,36				203.161,78	0,00
E04664	60			1.978.398,70	2.000.000,00	11.639,34				1.990.038,04	2.000.000,00
E04720	60			13.204.741,04	20.000.000,00	3.027.192,44				16.231.933,48	20.000.000,00
E04850	60			4.416.415,52	40.000.000,00	6.864.711,40				11.281.126,92	40.000.000,00
E04918	60			28.670,00	75.000,00	18.058,00				46.728,00	75.000,00
E07050	60			0,00	8.168.736,52				6.509,28	0,00	8.162.227,24
2015 1062	E03162	20		0,00	0,00	164.000,00				164.000,00	164.000,00
2015 1069	E02942	20		0,00	0,00	3.244.138,00				3.244.138,00	3.244.138,00
2015 1150	E03005	20		67.250,00	850.000,00	989.000,00				1.056.250,00	1.839.000,00

REGIONE EMILIA-ROMAGNA

TABELLA A - ESERCIZIO 2015
ELENCO VARIAZIONI APPORTATE AL BILANCIO DI PREVISIONE - PARTE ENTRATA

NUMERO ATTO	LEGGE	CAP.	COD. VAR.	STANZIAMENTI INIZIALI		VARIAZIONI IN AUMENTO		VARIAZIONI IN DIMINUZIONE		STANZIAMENTI DEFINITIVI	
				COMPETENZA	CASSA	COMPETENZA	CASSA	COMPETENZA	CASSA	COMPETENZA	CASSA
2015 1151		E02400	20	0,00	0,00	1.963.019,59	1.963.019,59			1.963.019,59	1.963.019,59
		E02751	20	0,00	0,00	3.188.315,00	3.188.315,00			3.188.315,00	3.188.315,00
2015 1153		E03072	20	0,00	0,00	2.560.414,00	2.560.414,00			2.560.414,00	2.560.414,00
2015 1160		E03149	20	0,00	0,00	503.116,93	503.116,93			503.116,93	503.116,93
2015 1163		E03439	20	0,00	0,00	63.500,00	63.500,00			63.500,00	63.500,00
2015 1164		E08016	21	0,00	0,00	8.500,00	8.500,00			8.500,00	8.500,00
2015 1165		E08504	21	0,00	0,00	34.537,50	34.537,50			34.537,50	34.537,50
2015 1166		E02650	20	0,00	0,00	11.855.474,61	11.855.474,61			11.855.474,61	11.855.474,61
		E02867	20	0,00	0,00	84.848,84	84.848,84			84.848,84	84.848,84
		E02868	20	0,00	0,00	22.743,10	22.743,10			22.743,10	22.743,10
		E02869	20	0,00	0,00	10.685,72	10.685,72			10.685,72	10.685,72
2015 1286		E02950	20	0,00	890.514,29	30.966.000,00	30.966.000,00			30.966.000,00	31.856.514,29
2015 1287		E08500	21	0,00	0,00	39.572,10	39.572,10			39.572,10	39.572,10
2015 1319		E03408	20	0,00	0,00	2.734.844,80	2.734.844,80			2.734.844,80	2.734.844,80
2015 1325		E00105	10	50.000,00	50.000,00	70.000,00	70.000,00			120.000,00	120.000,00
		E00225	10	70.000.000,00	14.000.000,00	7.500.000,00	1.400.000,00			77.500.000,00	15.400.000,00
		E00240	10	90.000.000,00	90.000.000,00			15.000.000,00	15.000.000,00	75.000.000,00	75.000.000,00

REGIONE EMILIA-ROMAGNA

TABELLA A - ESERCIZIO 2015
ELENCO VARIAZIONI APPORTATE AL BILANCIO DI PREVISIONE - PARTE ENTRATA

NUMERO ATTO	LEGGE	CAP.	COD. VAR.	STANZIAMENTI INIZIALI		VARIAZIONI IN AUMENTO		VARIAZIONI IN DIMINUIZIONE		STANZIAMENTI DEFINITIVI	
				COMPETENZA	CASSA	COMPETENZA	CASSA	COMPETENZA	CASSA	COMPETENZA	CASSA
E00260	10		10	12.000.000,00	12.000.000,00			2.500.000,00	2.500.000,00	9.500.000,00	9.500.000,00
E00370	10		10	26.000.000,00	26.000.000,00	9.000.000,00	9.000.000,00			35.000.000,00	35.000.000,00
E00420	10		10	4.000.000,00	4.000.000,00	2.500.000,00	2.500.000,00			6.500.000,00	6.500.000,00
E00500	10		10	0,00	0,00	30.000,00	30.000,00			30.000,00	30.000,00
E01310	10		10	5.423.751,819,00	4.200.000.000,00			13.143.245,00		5.410.608.574,00	4.200.000.000,00
E02402	10		10	0,00	0,00	5.275.377,00	5.275.377,00			5.275.377,00	5.275.377,00
E02784	10		10	0,00	0,00	47.503,65	47.503,65			47.503,65	47.503,65
E02786	10		10	0,00	0,00	40.075,83	40.075,83			40.075,83	40.075,83
E02803	10		10	0,00	0,00	115,63	115,63			115,63	115,63
E02829	10		10	0,00	0,00	73.136,24	73.136,24			73.136,24	73.136,24
E02879	10		10	0,00	0,00	17.916,07	17.916,07			17.916,07	17.916,07
E02967	10		10	0,00	0,00	95.231,50	95.231,50			95.231,50	95.231,50
E03001	10		10	985.453,40	619.546,60					985.453,38	1.604.999,98
E03021	10		10	0,00	0,00	875.000,00				875.000,00	0,00
E03038	10		10	0,00	0,00	211.346,00	211.346,00			211.346,00	211.346,00
E03058	10		10	0,00	0,00	5.268,00	5.268,00			5.268,00	5.268,00
E03103	10		10	1.661.941,11	2.000.000,00					350.000,00	2.350.000,00
E03153	10		10	649.105,00	500.000,00					966.105,00	1.466.105,00

REGIONE EMILIA-ROMAGNA

TABELLA A - ESERCIZIO 2015
ELENCO VARIAZIONI APPORTATE AL BILANCIO DI PREVISIONE - PARTE ENTRATA

NUMERO ATTO	LEGGE	CAP.	COD. VAR.	STANZIAMENTI INIZIALI		VARIAZIONI IN AUMENTO		VARIAZIONI IN DIMINUIZIONE		STANZIAMENTI DEFINITIVI		
				COMPETENZA	CASSA	COMPETENZA	CASSA	COMPETENZA	CASSA	COMPETENZA	CASSA	
E03154	10		10	4.401.580,35	6.500.000,00					1.250.000,00	3.151.580,35	6.500.000,00
E03197	10		10	0,00		8.316.248,39	8.316.248,39				8.316.248,39	8.316.248,39
E03229	10		10	316.870,41		0,00				30.777,21	286.093,20	0,00
E03235	10		10	0,00		0,00	70.000,00			70.000,00		70.000,00
E03250	10		10	7.056.700,20	50.000.000,00			64.183,92			7.120.884,12	50.000.000,00
E03251	10		10	28.599.445,00	5.000.000,00					173.526,00	28.599.445,00	5.173.526,00
E03252	10		10	23.466.158,07	20.000.000,00					139.100,54	23.327.057,53	20.000.000,00
E03256	10		10	1.582.718,90	1.000.000,00					14.172,79	1.568.546,11	1.000.000,00
E03280	10		10	44.639,56	120.000,00			4.008,79			48.648,35	120.000,00
E03288	10		10	6.472,50	19.242,84					1.119,96	5.352,54	19.242,84
E03290	10		10	450,00	2.251,84					450,00	0,00	2.251,84
E03292	10		10	17.441,91	19.021,99			213,38			17.655,29	19.021,99
E03306	10		10	25.955,90	13.431,89			4.032,89			29.988,79	13.431,89
E03308	10		10	16.850,06	11.061,48			414,63			17.264,69	11.061,48
E03310	10		10	13.072,63	1.046,34			577,06			13.649,69	1.046,34
E03318	10		10	9.500,00	18.000,00			254,57			9.754,57	18.000,00
E03330	10		10	0,00	0,00			2.050.000,00		2.050.000,00		2.050.000,00

REGIONE EMILIA-ROMAGNA

TABELLA A - ESERCIZIO 2015
ELENCO VARIAZIONI APPORTATE AL BILANCIO DI PREVISIONE - PARTE ENTRATA

NUMERO ATTO	LEGGE	CAP.	COD. VAR.	STANZIAMENTI INIZIALI		VARIAZIONI IN AUMENTO		VARIAZIONI IN DIMINUIZIONE		STANZIAMENTI DEFINITIVI	
				COMPETENZA	CASSA	COMPETENZA	CASSA	COMPETENZA	CASSA	COMPETENZA	CASSA
E03406	10		10	0,00	0,00	11.132.237,00	11.132.237,00			11.132.237,00	11.132.237,00
E03437	10		10	58.000,00	0,00			24.012,00		33.988,00	0,00
E03441	10		10	47.000,00	47.000,00			15.000,00	15.000,00	32.000,00	32.000,00
E03601	10		10	0,00	0,00	121.000,00	121.000,00			121.000,00	121.000,00
E03650	10		10	34.399,24	23.697,77	377,40				34.776,64	23.697,77
E04100	10		10	234.709.000,00	234.709.000,00	17.086.072,00	17.086.072,00			251.795.072,00	251.795.072,00
E04238	10		10	28.500,00	54.000,00	763,67				29.263,67	54.000,00
E04250	10		10	194.929,07	3.417,89	2.138,60				197.067,67	3.417,89
E04258	10		10	2.007.791,43	276.103,36		300.000,00			2.007.791,43	576.103,36
E04280	10		10	134.071,70	941.488,11	12.026,35				146.098,05	941.488,11
E04288	10		10	36.677,50	109.043,01	6.346,46				30.331,04	109.043,01
E04290	10		10	2.550,00	11.723,55	2.550,00				0,00	11.723,55
E04292	10		10	98.837,49	45.802,67	1.209,15				100.046,64	45.802,67
E04296	10		10	147.083,41	9.154,86	3.852,56				143.230,85	9.154,86
E04298	10		10	95.483,72	15.232,03	2.349,55				97.833,27	15.232,03
E04546	10		10	0,00	0,00	6.500.000,00	6.500.000,00			6.500.000,00	6.500.000,00
E04550	10		10	0,00	0,00	467.332,38	467.332,38			467.332,38	467.332,38
E04596	10		10	0,00	0,00	153.729,42	153.729,42			0,00	153.729,42

REGIONE EMILIA-ROMAGNA

TABELLA A - ESERCIZIO 2015
ELENCO VARIAZIONI APPORTATE AL BILANCIO DI PREVISIONE - PARTE ENTRATA

NUMERO ATTO	LEGGE	CAP.	COD. VAR.	STANZIAMENTI INIZIALI		VARIAZIONI IN AUMENTO		VARIAZIONI IN DIMINUZIONE		STANZIAMENTI DEFINITIVI	
				COMPETENZA	CASSA	COMPETENZA	CASSA	COMPETENZA	CASSA	COMPETENZA	CASSA
E04611	10			0,00	0,00	2.962.256,00	2.962.256,00			2.962.256,00	2.962.256,00
E04620	10			4.700.000,00	3.900.000,00	700.000,00	1.300.000,00			5.400.000,00	5.200.000,00
E04636	10			60.000,00	60.000,00	215.296,93	215.296,93			275.296,93	275.296,93
E04664	10			1.978.398,70	2.000.000,00			17.715,99		1.960.682,71	2.000.000,00
E04714	10			29.140,60	5.000,00	544,00				29.684,60	5.000,00
E04720	10			13.204.741,04	20.000.000,00			3.750.000,00		9.454.741,04	20.000.000,00
E04724	10			37.450,00	0,00	0,00		37.450,00		0,00	0,00
E04751	10			0,00	0,00	240.433,50	240.433,50			240.433,50	240.433,50
E04780	10			90.000,00	100.000,00			25.000,00		18.000,00	82.000,00
E04781	10			226.025,03	150.000,00		89.700,00	54.609,79		171.415,24	239.700,00
E04826	10			288.155,39	65.320,12		288.127,28			288.155,39	353.447,40
E04850	10			4.416.415,52	40.000.000,00	45.614,55				4.462.030,07	40.000.000,00
E04852	10			14.716.096,25	12.000.000,00			81.439,27		14.634.656,98	12.000.000,00
E04854	10			173.297,40	50.000,00		113.066,35			173.297,40	163.066,35
E04890	10			6.000,00	8.000,00	236,58				6.236,58	8.000,00
E05050	10			238.000,00	230.000,00			102.300,00		135.700,00	127.700,00
E06500	10			572.219.599,80	572.219.599,80	35.531.197,71	35.531.197,71			607.750.797,51	607.750.797,51

REGIONE EMILIA-ROMAGNA

TABELLA A - ESERCIZIO 2015
ELENCO VARIAZIONI APPORTATE AL BILANCIO DI PREVISIONE - PARTE ENTRATA

NUMERO ATTO	LEGGE	CAP.	COD. VAR.	STANZIAMENTI INIZIALI		VARIAZIONI IN AUMENTO		VARIAZIONI IN DIMINUIZIONE		STANZIAMENTI DEFINITIVI	
				COMPETENZA	CASSA	COMPETENZA	CASSA	COMPETENZA	CASSA	COMPETENZA	CASSA
E06510	10		10	1.594.271,237,04	1.594.271,237,04			111.217,162,87	111.217,162,87	1.483.054,074,17	1.483.054,074,17
E08018	10		10	0,00	0,00	51.243,60	51.243,60			51.243,60	51.243,60
E08506	10		10	0,00	0,00	137.059,00	137.059,00			137.059,00	137.059,00
E24001	10		10	0,00	0,00	6.444,049,84	6.444,049,84			6.444,049,84	6.444,049,84
E43504	10		10	1.000.000,00	1.000.000,00	200.000,00	200.000,00			1.200.000,00	1.200.000,00
E46100	10		10	0,00	0,00	35.000,00	35.000,00			35.000,00	35.000,00
E46202	10		10	400.000,00	300.000,00	1.100.000,00	1.100.000,00			1.500.000,00	1.400.000,00
E46205	10		10	250.000,00	150.000,00	750.000,00	500.000,00			1.000.000,00	650.000,00
E46208	10		10	500.000,00	500.000,00		500.000,00	500.000,00	500.000,00	0,00	0,00
E46209	10		10	0,00	0,00	650.000,00	650.000,00			650.000,00	650.000,00
E47802	10		10	30.000,00	20.000,00	185.000,00	180.000,00			215.000,00	200.000,00
E48601	10		10	0,00	0,00	300.000,00	300.000,00			300.000,00	300.000,00
E50501	10		10	0,00	0,00	102.300,00	102.300,00			102.300,00	102.300,00
E70001	10		10	1.000.000,00	1.000.000,00	1.000.000,00	1.000.000,00			2.000.000,00	2.000.000,00
E70005	10		10	15.000,00	15.000,00	10.000,00	10.000,00			25.000,00	25.000,00
E70103	10		10	0,00	0,00	10.000,00	10.000,00			10.000,00	10.000,00
E70404	10		10	15.000.000,00	15.000.000,00	10.000.000,00	10.000.000,00			25.000.000,00	25.000.000,00
E70405	10		10	2.000.000,00	2.000.000,00	1.500.000,00	1.500.000,00			3.500.000,00	3.500.000,00

REGIONE EMILIA-ROMAGNA

TABELLA A - ESERCIZIO 2015
ELENCO VARIAZIONI APPORTATE AL BILANCIO DI PREVISIONE - PARTE ENTRATA

NUMERO ATTO	LEGGE	CAP.	COD. VAR.	STANZIAMENTI INIZIALI		VARIAZIONI IN AUMENTO		VARIAZIONI IN DIMINUZIONE		STANZIAMENTI DEFINITIVI	
				COMPETENZA	CASSA	COMPETENZA	CASSA	COMPETENZA	CASSA	COMPETENZA	CASSA
2015 1361	E70502	10		3.000.000,00	3.000.000,00	2.000.000,00	2.000.000,00	5.000.000,00	5.000.000,00		
	E75000	10		0,00	0,00	265.857,90	265.857,90	265.857,90	265.857,90		
	E75006	10		0,00	0,00	380.658,90	380.658,90	380.658,90	380.658,90		
2015 1361	E03063	20		0,00	0,00	20.029.892,61	20.029.892,61	20.029.892,61	20.029.892,61		
2015 1362	E04629	22		0,00	0,00	545.984,70	545.984,70	545.984,70	545.984,70		
2015 1509	E03157	20		0,00	0,00	1.797.880,21	1.797.880,21	1.797.880,21	1.797.880,21		
2015 1540	E03072	20		0,00	0,00	29.209.711,21	29.209.711,21	29.209.711,21	29.209.711,21		
2015 1745	E03158	20		120.000,00	0,00	869.600,00	869.600,00	869.600,00	869.600,00		
2015 1772	E03089	20		0,00	0,00	10.188.389,51	10.188.389,51	10.188.389,51	10.188.389,51		
2015 1845	E03408	20		0,00	0,00	1.367.422,40	1.367.422,40	1.367.422,40	1.367.422,40		
2015 1846	E07040	30		8.000.000,00	8.000.000,00	12.000.000,00	12.000.000,00	20.000.000,00	20.000.000,00		
2015 1894	E04544	17		0,00	0,00	71.946.814,14	71.946.814,14	71.946.814,14	71.946.814,14		
2015 1902	E03180	20		0,00	0,00	2.410.528,08	2.410.528,08	2.410.528,08	2.410.528,08		
2015 1905	E04892	21		0,00	0,00	8.920,96	8.920,96	8.920,96	8.920,96		
2015 2022	E03159	20		0,00	0,00	222.087,75	222.087,75	222.087,75	222.087,75		
2015 2192	E08020	22		0,00	0,00	12.000,00	12.000,00	12.000,00	12.000,00		
2015 2201	E02642	20		0,00	0,00	35.815.739,06	35.815.739,06	35.815.739,06	35.815.739,06		

REGIONE EMILIA-ROMAGNA
TABELLA A - ESERCIZIO 2015
ELENCO VARIAZIONI APPORTATE AL BILANCIO DI PREVISIONE - PARTE ENTRATA

NUMERO ATTO	LEGGE	CAP.	COD. VAR.	STANZIAMENTI INIZIALI		VARIAZIONI IN AUMENTO		VARIAZIONI IN DIMINUIZIONE		STANZIAMENTI DEFINITIVI	
				COMPETENZA	CASSA	COMPETENZA	CASSA	COMPETENZA	CASSA	COMPETENZA	CASSA
2015 2241		E02406	20	0,00	0,00	66.577.122,00	66.577.122,00			66.577.122,00	66.577.122,00
2015 2271		E00340	17	1.866.847.691,00	2.500.000.000,00	169.411.309,00	169.411.309,00			2.038.259.000,00	2.669.411.309,00
		E00405	17	786.866.000,00	785.000.000,00	7.509.000,00	7.509.000,00			794.375.000,00	792.509.000,00
		E01310	17	5.423.751.819,00	4.200.000.000,00			152.386.433,00	152.386.433,00	5.271.365.386,00	4.047.613.567,00
		E02602	20	0,00	116.000.000,00	73.056.173,00	73.056.173,00			73.056.173,00	189.056.173,00
		E02614	20	0,00	510.000,00	510.000,00	510.000,00			510.000,00	1.020.000,00
		E04100	17	234.709.000,00	234.709.000,00	232.197,00	232.197,00			234.941.197,00	234.941.197,00
2015 2297		E00340	17	1.866.847.691,00	2.500.000.000,00	289.663.922,28	289.663.922,28			2.158.511.613,28	2.789.663.922,28
		E00405	17	786.866.000,00	785.000.000,00			28.079.122,78	28.079.122,78	758.786.877,22	756.920.877,22
		E02604	17	7.490,00	2.865.137,23	2.872.627,00				2.880.117,00	2.865.137,23
		E02608	17	0,00	3.123.548,58	3.098.033,00				3.098.033,00	3.123.548,58
		E02610	17	207.924,00	4.074.657,00	4.156.252,00				4.364.176,00	4.074.657,00
		E02616	17	764.964,00	11.066.364,00	11.804.968,00				12.569.932,00	11.066.364,00
		E02618	17	0,00	2.900.958,00	2.960.892,00				2.960.892,00	2.900.958,00
		E02782	20	0,00	0,00	11.240,66				11.240,66	11.240,66
		E02784	20	0,00	0,00	42.714,26				42.714,26	42.714,26
		E02786	20	0,00	0,00	37.768,90				37.768,90	37.768,90
		E02829	20	0,00	0,00	68.922,03				68.922,03	68.922,03

REGIONE EMILIA-ROMAGNA

TABELLA A - ESERCIZIO 2015
ELENCO VARIAZIONI APPORTATE AL BILANCIO DI PREVISIONE - PARTE ENTRATA

NUMERO ATTO	LEGGE	CAP.	COD. VAR.	STANZIAMENTI INIZIALI		VARIAZIONI IN AUMENTO		VARIAZIONI IN DIMINUIZIONE		STANZIAMENTI DEFINITIVI	
				COMPETENZA	CASSA	COMPETENZA	CASSA	COMPETENZA	CASSA	COMPETENZA	CASSA
E02831			20	0,00	16.865,28	16.487,09	16.487,09			16.487,09	33.352,37
E02879			20	0,00	0,00	17.673,91	17.673,91			17.673,91	17.673,91
E02917			20	0,00	0,00	34.732,00	34.732,00			34.732,00	34.732,00
E02944			20	0,00	0,00	61.416,66	61.416,66			61.416,66	61.416,66
E03006			20	0,00	0,00	26.043,32	26.043,32			26.043,32	26.043,32
E04110			17	0,00	0,00	1.611.158,51	1.611.158,51			1.611.158,51	1.611.158,51
TOTALE					2.029.366.748,91	919.728.576,61	328.381.860,22	309.974.298,15			

ALLEGATO N. 5

AL RENDICONTO GENERALE PER L'ESERCIZIO FINANZIARIO 2015

TABELLA B – ELENCO VARIAZIONI APPORTATE AL BILANCIO DI PREVISIONE –

PARTE SPESA

TABELLA B - ESERCIZIO 2015
ELENCO VARIAZIONI APPORTATE AL BILANCIO DI PREVISIONE - PARTE SPESA

NUMERO ATTO	LEGGE	CAP.	COD. VAR.	STANZIAMENTI INIZIALI		VARIAZIONI IN AUMENTO		VARIAZIONI IN DIMINUZIONE		STANZIAMENTI DEFINITIVI	
				COMPETENZA	CASSA	COMPETENZA	CASSA	COMPETENZA	CASSA	COMPETENZA	CASSA
2015 495											
		U22028	18	516.316,28	154.894,88			11.000,00	11.000,00	505.316,28	143.894,88
		U22029	18	361.421,39	108.426,42			7.700,00	7.700,00	353.721,39	100.726,42
		U22030	18	154.894,88	46.468,46			3.300,00	3.300,00	151.594,88	43.168,46
		U22118	18	50.000,00	15.000,00			50.000,00	15.000,00	0,00	0,00
		U22119	18	35.000,00	10.500,00			35.000,00	10.500,00	0,00	0,00
		U22121	18	15.000,00	4.500,00			15.000,00	4.500,00	0,00	0,00
		U22123	18	0,00	0,00	18.300,00	7.800,00			18.300,00	7.800,00
		U22125	18	0,00	0,00	61.000,00	26.000,00			61.000,00	26.000,00
		U22127	18	0,00	0,00	42.700,00	18.200,00			42.700,00	18.200,00
		U23636	18	7.213.641,20	3.235.370,03			23.336,54	23.336,54	7.190.304,66	3.212.033,49
		U23637	18	0,00	0,00	23.336,54	23.336,54			23.336,54	23.336,54
		U23652	18	12.321.101,00	5.526.102,26			39.859,46	39.859,46	12.281.241,54	5.486.242,80
		U23653	18	0,00	0,00	39.859,46	39.859,46			39.859,46	39.859,46
2015 530		U23359	18	52.020,00	30.141,00			10.200,00	10.200,00	41.820,00	19.941,00
		U23361	18	9.180,00	5.319,00			1.800,00	1.800,00	7.380,00	3.519,00
		U23367	18	0,00	0,00	1.800,00	1.800,00			1.800,00	1.800,00
		U23369	18	0,00	0,00	10.200,00	10.200,00			10.200,00	10.200,00
		U25511	18	422.344,36	126.703,31	1.251.829,96	624.844,38			1.674.174,32	751.547,69

TABELLA B - ESERCIZIO 2015
ELENCO VARIAZIONI APPORTATE AL BILANCIO DI PREVISIONE - PARTE SPESA

NUMERO ATTO	LEGGE	CAP.	COD. VAR.	STANZIAMENTI INIZIALI		VARIAZIONI IN AUMENTO		VARIAZIONI IN DIMINUZIONE		STANZIAMENTI DEFINITIVI	
				COMPETENZA	CASSA	COMPETENZA	CASSA	COMPETENZA	CASSA	COMPETENZA	CASSA
U25513	18			1.251.829,96	730.188,30			1.251.829,96	624.844,38	0,00	105.343,92
U25569	18			125.000,00	68.643,15			90.000,00	50.899,68	35.000,00	17.743,47
U25595	18			0,00	0,00	90.000,00	50.899,68			90.000,00	50.899,68
U26512	18			388.601,38	132.124,47			63.000,00	63.000,00	325.601,38	69.124,47
U26516	18			0,00	0,00	63.000,00	63.000,00			63.000,00	63.000,00
U27720	18			200.000,00	140.417,20			175.000,00	140.417,20	25.000,00	0,00
U27723	18			0,00	0,00	175.000,00	140.417,20			175.000,00	140.417,20
2015 532											
U02104	18			0,00	0,00	40.000,00	15.000,00			40.000,00	15.000,00
U02108	18			0,00	0,00	10.000,00	5.625,00			10.000,00	5.625,00
U02110	18			50.000,00	30.625,00			50.000,00	20.625,00	0,00	10.000,00
U02112	18			108.000,00	86.355,60			73.000,00	6.355,60	35.000,00	80.000,00
U02114	18			90.000,00	93.600,10			90.000,00	3.600,10	0,00	90.000,00
U02119	18			0,00	0,00	73.000,00	6.355,60			73.000,00	6.355,60
U02127	18			0,00	0,00	90.000,00	3.600,10			90.000,00	3.600,10
U03404	18			50.000,00	15.000,00	140.000,00	15.000,00			190.000,00	30.000,00
U03406	18			20.000,00	6.000,00			20.000,00	6.000,00	0,00	0,00
U03411	18			10.000,00	3.000,00			10.000,00	3.000,00	0,00	0,00

TABELLA B - ESERCIZIO 2015
ELENCO VARIAZIONI APPORTATE AL BILANCIO DI PREVISIONE - PARTE SPEA

NUMERO ATTO	LEGGE	CAP.	COD. VAR.	STANZIAMENTI INIZIALI		VARIAZIONI IN AUMENTO		VARIAZIONI IN DIMINUZIONE		STANZIAMENTI DEFINITIVI	
				COMPETENZA	CASSA	COMPETENZA	CASSA	COMPETENZA	CASSA	COMPETENZA	CASSA
003415	18		18	20.000,00	6.000,00			20.000,00	6.000,00	0,00	0,00
003421	18		18	0,00	0,00	40.000,00		20.000,00		40.000,00	20.000,00
003423	18		18	123.500,00	76.839,83			90.000,00		33.500,00	76.839,83
003436	18		18	672.742,34	245.071,16			40.000,00	20.000,00	632.742,34	225.071,16
003526	18		18	147.083,41	62.485,02			21.675,00	21.675,00	125.408,41	40.810,02
003528	18		18	25.955,90	11.026,77			3.895,00	3.895,00	22.060,90	7.131,77
003546	18		18	0,00	0,00	21.675,00		21.675,00		21.675,00	21.675,00
003548	18		18	0,00	0,00	3.895,00		3.895,00		3.895,00	3.895,00
030060	18		18	205.000,00	376.491,60			60.000,00	60.000,00	265.000,00	436.491,60
030070	18		18	2.451.466,81	832.789,19			50.000,00	50.000,00	2.401.466,81	782.789,19
030074	18		18	50.000,00	15.000,00			50.000,00	50.000,00	100.000,00	65.000,00
030082	18		18	200.000,00	200.000,00			60.000,00	60.000,00	140.000,00	140.000,00
068266	18		18	0,00	0,00	1.000,00		1.000,00		1.000,00	1.000,00
068272	18		18	149.000,00	57.000,00			1.000,00	1.000,00	148.000,00	56.000,00
2015 534			18	340.000,00	1.084.526,00			60.000,00	60.000,00	280.000,00	1.024.526,00
070551	18		18	0,00	0,00	60.000,00		60.000,00		60.000,00	60.000,00
076556	18		18	1.477.860,46	706.211,91			220.000,00	220.000,00	1.257.860,46	486.211,91
076560	18		18	0,00	0,00	120.000,00		120.000,00		120.000,00	120.000,00

TABELLA B - ESERCIZIO 2015
ELENCO VARIAZIONI APPORTATE AL BILANCIO DI PREVISIONE - PARTE SPESA

NUMERO ATTO	LEGGE	CAP.	COD. VAR.	STANZIAMENTI INIZIALI		VARIAZIONI IN AUMENTO		VARIAZIONI IN DIMINUZIONE		STANZIAMENTI DEFINITIVI	
				COMPETENZA	CASSA	COMPETENZA	CASSA	COMPETENZA	CASSA	COMPETENZA	CASSA
2015 535	076562	18		0,00	0,00	100.000,00	100.000,00			100.000,00	100.000,00
	075533	18		645.798,61	1.349.095,73			615.304,10	615.304,10	30.494,51	733.791,63
	075545	18		991.101,39	1.920.223,77			973.695,90	973.695,90	17.405,49	946.527,87
	075552	18		0,00	0,00	615.304,10	615.304,10			615.304,10	615.304,10
	075561	18		0,00	0,00	973.695,90	973.695,90			973.695,90	973.695,90
	075654	18		0,00	0,00	500.000,00	500.000,00			500.000,00	500.000,00
	075656	18		4.636.208,44	1.687.712,96			500.000,00	500.000,00	4.136.208,44	1.187.712,96
	075816	18		7.116.600,00	2.250.000,00			1.181.929,02	1.181.929,02	5.934.670,98	1.068.070,98
	075818	18		2.372.200,00	750.000,00			393.976,34	393.976,34	1.978.223,66	356.023,66
	075824	18		0,00	0,00	375.000,00	1.181.929,02			1.181.929,02	1.556.929,02
	075826	18		0,00	0,00	125.000,00	393.976,34			393.976,34	518.976,34
	2015 561	002592	80		0,00	14.000,00		6.000,00			0,00
002748		80		68.684,42	108.890,45		41.915,92			68.684,42	150.806,37
003222		80		0,00	4.607.572,78		1.974.674,05			0,00	6.582.246,83
003516		80		0,00	5.017,69		11.707,93			0,00	16.725,62
003520		80		0,00	885,47		2.066,11			0,00	2.951,58
003522		80		23.208,00	17.639,01		41.157,69			23.208,00	58.796,70

TABELLA B - ESERCIZIO 2015
ELENCO VARIAZIONI APPORTATE AL BILANCIO DI PREVISIONE - PARTE SPESA

NUMERO ATTO	LEGGE	CAP.	COD. VAR.	STANZIAMENTI INIZIALI		VARIAZIONI IN AUMENTO		VARIAZIONI IN DIMINUZIONE		STANZIAMENTI DEFINITIVI	
				COMPETENZA	CASSA	COMPETENZA	CASSA	COMPETENZA	CASSA	COMPETENZA	CASSA
U03524	80			7.736,02	5.879,69		13.709,42			7.736,02	19.589,11
U03861	80			101.266,88	66.879,34		146.462,00			101.266,88	213.341,34
U04014	80			11.528,85	17.797,00		41.526,32			11.528,85	59.323,32
U12023	80			0,00	261.994,77		338.005,23			0,00	600.000,00
U13024	80			0,00	191.328,42		149.079,04			0,00	340.407,46
U14474	80			0,00	60.000,00		60.000,00			0,00	120.000,00
U17990	80			47.405,84	26.088,18		13.466,59			47.405,84	39.554,77
U18116	80			0,00	69.916,08		104.874,12			0,00	174.790,20
U19507	80			3.695,93	12.272,72		19.096,26			3.695,93	31.368,98
U21093	80			0,00	111.757,48		254.472,43			0,00	366.229,91
U22269	80			40.000,00	26.400,00		13.600,00			40.000,00	40.000,00
U22888	80			20.000,00	355.680,00		118.320,00			20.000,00	474.000,00
U22894	80			0,00	20.962,15		21.376,85			0,00	42.339,00
U23009	80			50.000,00	297.584,41		84.915,58			50.000,00	382.499,99
U23023	80			3.000.000,00	1.500.000,00		500.000,00			3.000.000,00	2.000.000,00
U23102	80			0,00	209.532,84		258.909,95			0,00	468.442,79
U23150	80			17.401,63	173.220,49		164.529,51			17.401,63	337.750,00
U23306	80			0,00	12.057,04		14.784,81			0,00	26.841,85

TABELLA B - ESERCIZIO 2015
ELENCO VARIAZIONI APPORTATE AL BILANCIO DI PREVISIONE - PARTE SPESA

NUMERO ATTO	LEGGE	CAP.	COD. VAR.	STANZIAMENTI INIZIALI		VARIAZIONI IN AUMENTO		VARIAZIONI IN DIMINUZIONE		STANZIAMENTI DEFINITIVI	
				COMPETENZA	CASSA	COMPETENZA	CASSA	COMPETENZA	CASSA	COMPETENZA	CASSA
U23315	80		80	80.000,00	46.670,48	107.171,86				80.000,00	153.842,34
U23363	80		80	41.528,02	31.550,77	14.876,06				41.528,02	46.426,83
U23365	80		80	7.328,48	5.567,78	2.625,17				7.328,48	8.192,95
U23606	80		80	23.486,97	58.856,94	3.064,16				23.486,97	61.921,10
U23618	80		80	40.114,67	100.528,75	5.234,15				40.114,67	105.762,90
U23750	80		80	0,00	120.000,00	33.730,65				0,00	153.730,65
U23754	80		80	0,00	557.892,37	102.107,63				0,00	660.000,00
U23764	80		80	0,00	328.116,94	144.812,07				0,00	472.929,01
U23768	80		80	0,00	413.608,98	182.543,39				0,00	596.152,37
U25568	80		80	250.000,00	378.483,95	654.507,82				250.000,00	1.032.991,77
U27700	80		80	2.000.000,00	1.920.000,00	80.000,00				2.000.000,00	2.000.000,00
U30064	80		80	0,00	172.055,80	41.604,20				0,00	213.660,00
U30140	80		80	21.037,10	18.472,01	40.222,83				21.037,10	58.694,84
U30142	80		80	7.045,70	6.167,33	13.430,95				7.045,70	19.598,28
U32017	80		80	4.086.148,57	1.225.844,57	5.155,43				4.086.148,57	1.231.000,00
U32045	80		80	309.006,04	290.753,19	369.418,08				309.006,04	660.171,27
U35310	80		80	105.788,81	268.618,25	95.966,20				105.788,81	364.584,45

TABELLA B - ESERCIZIO 2015
ELENCO VARIAZIONI APPORTATE AL BILANCIO DI PREVISIONE - PARTE SPESA

NUMERO ATTO	LEGGE	CAP.	COD. VAR.	STANZIAMENTI INIZIALI		VARIAZIONI IN AUMENTO		VARIAZIONI IN DIMINUZIONE		STANZIAMENTI DEFINITIVI	
				COMPETENZA	CASSA	COMPETENZA	CASSA	COMPETENZA	CASSA	COMPETENZA	CASSA
U36700	80			0,00	38.722,50		30.352,49			0,00	69.074,99
U36702	80			50.000,00	73.522,50		56.552,49			50.000,00	130.074,99
U37072	80			0,00	3.120,00		4.580,01			0,00	7.700,01
U37118	80			311.660,90	442.758,89		305.895,31			311.660,90	748.654,20
U37178	80			100,00	50.430,00		117.570,00			100,00	168.000,00
U38045	80			0,00	11.463,08		17.028,55			0,00	28.491,63
U38202	80			0,00	2.041,35		4.363,65			0,00	6.405,00
U38206	80			0,00	2.041,35		4.363,65			0,00	6.405,00
U41900	80			0,00	22.500,00		51.683,78			0,00	74.183,78
U43186	80			0,00	110.904,19		10.488,57			0,00	121.392,76
U43284	80			0,00	1.325.164,97		236.957,14			0,00	1.562.122,11
U43354	80			668.021,75	314.406,53		65.375,29			668.021,75	379.781,82
U45184	80			10.000.000,00	8.877.500,00		1.122.500,00			10.000.000,00	10.000.000,00
U46105	80			0,00	20.580,55		14.409,65			0,00	34.990,20
U46115	80			86.196,82	226.579,45		18.731,63			86.196,82	245.311,08
U46138	80			333.167,23	290.450,17		344.549,83			333.167,23	635.000,00
U57125	80			43.726,19	24.835,86		2.224,14			43.726,19	27.060,00
U57201	80			0,00	35.103,38		11.478,35			0,00	46.581,73

TABELLA B - ESERCIZIO 2015
ELENCO VARIAZIONI APPORTATE AL BILANCIO DI PREVISIONE - PARTE SPESA

NUMERO ATTO	LEGGE	CAP.	COD. VAR.	STANZIAMENTI INIZIALI		VARIAZIONI IN AUMENTO		VARIAZIONI IN DIMINUZIONE		STANZIAMENTI DEFINITIVI	
				COMPETENZA	CASSA	COMPETENZA	CASSA	COMPETENZA	CASSA	COMPETENZA	CASSA
U61116	80			5.455,12	2.594,54		598,81			5.455,12	3.193,35
U68246	80			10.000,00	66.405,00		60.405,00			10.000,00	126.810,00
U68295	80			313,40	67.398,29		67.162,57			313,40	134.560,86
U68352	80			21.108,54	77.799,17		23.996,17			21.108,54	101.795,34
U68356	80			98.575,03	109.265,30		137.625,92			98.575,03	246.891,22
U68378	80			3.924,50	8.087,97		18.871,93			3.924,50	26.959,90
U68380	80			9.815,11	17.872,02		41.701,39			9.815,11	59.573,41
U68382	80			1.710,27	2.034,68		522,40			1.710,27	2.557,08
U68388	80			5.425,48	5.907,14		1.465,96			5.425,48	7.373,10
U70564	80			0,00	329.700,00		125.322,33			0,00	455.022,33
U70720	80			0,00	264.210,00		63.290,00			0,00	327.500,00
U75212	80			0,00	2.100,00		900,00			0,00	3.000,00
U75215	80			0,00	350.000,00		150.000,00			0,00	500.000,00
U75232	80			0,00	109.627,76		4.024,54			0,00	113.652,30
U78424	80			0,00	25.508,26		1.926,52			0,00	27.434,78
U78426	80			0,00	20.406,58		1.541,24			0,00	21.947,82
U78428	80			2.096,56	5.101,60		385,36			2.096,56	5.486,96

TABELLA B - ESERCIZIO 2015
ELENCO VARIAZIONI APPORTATE AL BILANCIO DI PREVISIONE - PARTE SPESA

NUMERO ATTO	LEGGE	CAP.	COD. VAR.	STANZIAMENTI INIZIALI		VARIAZIONI IN AUMENTO		VARIAZIONI IN DIMINUZIONE		STANZIAMENTI DEFINITIVI			
				COMPETENZA	CASSA	COMPETENZA	CASSA	COMPETENZA	CASSA	COMPETENZA	CASSA		
2015 578				U23714	18	0,00	0,00	3.153,64	3.153,64			3.153,64	3.153,64
				U57100	18	250.000,00	178.755,14			152.400,00	31.700,00	97.600,00	147.055,14
				U57103	18	285.585,96	118.083,80			68.760,00	68.760,00	216.825,96	49.323,80
				U57142	18	0,00	0,00	145.700,00	25.000,00			145.700,00	25.000,00
				U57143	18	0,00	0,00	6.700,00	6.700,00			6.700,00	6.700,00
				U57171	18	0,00	0,00	3.000,00	3.000,00			3.000,00	3.000,00
2015 592				U57173	18	0,00	0,00	12.200,00	12.200,00			12.200,00	12.200,00
				U57175	18	0,00	0,00	28.560,00	28.560,00			28.560,00	28.560,00
				U57176	18	0,00	0,00	25.000,00	25.000,00			25.000,00	25.000,00
				U36197	18	33.400,00	44.990,64			1.127,00	1.127,00	32.273,00	43.863,64
				U36199	18	2.300,00	690,00	1.127,00	1.127,00			3.427,00	1.817,00
				U38211	18	173.289,17	74.396,78			172.289,17	50.560,71	1.000,00	23.836,07
2015 594				U38239	18	0,00	0,00	172.289,17	50.560,71			172.289,17	50.560,71
				U75042	20	4.986,66	4.960,74	803,03	803,03			5.789,69	5.763,77
				U75044	20	0,00	0,00	3.212,14	3.212,14			3.212,14	3.212,14
2015 595				U85100	14	16.208.790,70	16.208.790,70			503.747,31	503.747,31	15.705.043,39	15.705.043,39
				U87732	14	33.421,18	33.421,18	18.290,38	18.290,38			51.711,56	51.711,56

TABELLA B - ESERCIZIO 2015
ELENCO VARIAZIONI APPORTATE AL BILANCIO DI PREVISIONE - PARTE SPESSA

NUMERO ATTO	LEGGE	CAP.	COD. VAR.	STANZIAMENTI INIZIALI		VARIAZIONI IN AUMENTO		VARIAZIONI IN DIMINUZIONE		STANZIAMENTI DEFINITIVI	
				COMPETENZA	CASSA	COMPETENZA	CASSA	COMPETENZA	CASSA	COMPETENZA	CASSA
2015 605	U23095	40	0,00	0,00	0,00	47.908,32	47.908,32			47.908,32	47.908,32
	U86996	40	189.197.599,41	189.197.599,41		47.908,32	189.149.691,09			189.149.691,09	189.149.691,09
2015 617	U02100	18	100.000,00	104.487,50		23.000,00	23.000,00			77.000,00	81.487,50
	U02116	18	0,00	0,00		23.000,00	23.000,00			23.000,00	23.000,00
2015 620	U75523	18	2.324.215,79	13.058.744,62		93.801,12	93.801,12			2.418.016,91	13.152.545,74
	U75529	18	1.328.321,09	3.140.977,45		93.801,12	93.801,12			1.234.519,97	3.047.176,33
	U75535	18	3.932.436,32	21.785.731,94		239.944,47	239.944,47			4.172.380,79	22.025.676,41
	U75541	18	1.413.159,74	4.352.179,78		239.944,47	239.944,47			1.173.215,27	4.112.235,31
2015 626	U72560	18	4.608.258,69	4.608.258,69		33.168,94	33.168,94			4.575.089,75	4.575.089,75
	U72562	18	1.626.323,49	1.626.323,49		33.168,94	33.168,94			1.659.492,43	1.659.492,43
	U72564	18	7.311.780,95	7.311.780,95		1.326.024,04	1.326.024,04			5.985.756,91	5.985.756,91
	U72566	18	81.090,28	81.090,28		1.052.084,96	1.052.084,96			1.133.175,24	1.133.175,24
	U72568	18	3.833.612,59	3.833.612,59		273.939,08	273.939,08			4.107.551,67	4.107.551,67
2015 630	U04485	18	0,00	5.250,00		20.000,00	20.000,00			20.000,00	25.250,00
	U04489	18	534.000,00	384.300,00		20.000,00	20.000,00			514.000,00	364.300,00

TABELLA B - ESERCIZIO 2015
ELENCO VARIAZIONI APPORTATE AL BILANCIO DI PREVISIONE - PARTE SPESA

NUMERO ATTO	LEGGE	CAP.	COD. VAR.	STANZIAMENTI INIZIALI		VARIAZIONI IN AUMENTO		VARIAZIONI IN DIMINUZIONE		STANZIAMENTI DEFINITIVI	
				COMPETENZA	CASSA	COMPETENZA	CASSA	COMPETENZA	CASSA	COMPETENZA	CASSA
2015 635											
	078338	18		0,00	0,00	360,00	360,00			360,00	360,00
	078344	18		0,00	0,00	2.040,00	2.040,00			2.040,00	2.040,00
	078350	18		68.449,07	126.797,54			2.040,00	2.040,00	66.409,07	124.757,54
	078352	18		12.079,24	22.376,04			360,00	360,00	11.719,24	22.016,04
	078358	18		86.979,34	35.887,50			6.404,66	6.404,66	80.574,68	29.482,84
	078364	18		123.879,69	51.112,50			9.121,79	9.121,79	114.757,90	41.990,71
	078372	18		0,00	0,00	6.404,66	6.404,66			6.404,66	6.404,66
	078376	18		0,00	0,00	9.121,79	9.121,79			9.121,79	9.121,79
	078418	18		10.220,61	31.648,29			10.220,61	10.220,61	0,00	21.427,68
	078420	18		8.176,46	25.318,63			8.176,46	8.176,46	0,00	17.142,17
	078422	18		46.221,19	20.254,91			6.541,22	6.541,22	39.679,97	13.713,69
	078431	18		0,00	0,00	10.220,61	10.220,61			10.220,61	10.220,61
	078433	18		0,00	0,00	8.176,46	8.176,46			8.176,46	8.176,46
	078435	18		0,00	0,00	6.541,22	6.541,22			6.541,22	6.541,22
	078538	18		15.000,00	4.500,00			15.000,00	4.500,00	0,00	0,00
	078594	18		30.000,00	9.000,00	15.000,00	4.500,00			45.000,00	13.500,00
2015 640	021059	18		0,00	0,00	50.000,00	50.000,00			50.000,00	50.000,00

TABELLA B - ESERCIZIO 2015
ELENCO VARIAZIONI APPORTATE AL BILANCIO DI PREVISIONE - PARTE SPEA

NUMERO ATTO	LEGGE	CAP.	COD. VAR.	STANZIAMENTI INIZIALI		VARIAZIONI IN AUMENTO		VARIAZIONI IN DIMINUZIONE		STANZIAMENTI DEFINITIVI	
				COMPETENZA	CASSA	COMPETENZA	CASSA	COMPETENZA	CASSA	COMPETENZA	CASSA
2015 658		065770	15	50.580.415,79	30.842.352,85	1.500.391,57	1.500.391,57			52.080.807,36	32.342.744,42
		086500	15	41.861.251,46	21.861.251,46			1.500.391,57	1.500.391,57	40.360.859,89	20.360.859,89
2015 659		003927	80	0,00	346.793,03		478.873,57			0,00	825.666,60
		003965	80	15.000,00	4.500,00		10.500,00			15.000,00	15.000,00
		012078	80	100.000,00	30.000,00		70.000,00			100.000,00	100.000,00
		012080	80	499.998,07	264.998,98		234.999,09			499.998,07	499.998,07
		018093	80	32.500,00	1.326.945,51		62.551,73			32.500,00	1.389.497,24
		018103	80	0,00	71.100,00		100.000,00			0,00	171.100,00
		018164	80	332.000,00	214.988,06		190.000,00			332.000,00	404.988,06
		018166	80	444.025,79	374.592,64		160.000,00			444.025,79	534.592,64
		018177	80	21.424,76	21.651,13		32.469,63			21.424,76	54.120,76
		018183	80	8.000,00	2.400,00		5.600,00			8.000,00	8.000,00
		018186	80	25.000,00	7.500,00		17.500,00			25.000,00	25.000,00
		018188	80	3.500,00	1.050,00		2.450,00			3.500,00	3.500,00
		018190	80	70.000,00	21.000,00		49.000,00			70.000,00	70.000,00
		019449	80	23,53	1.814,47		1.584,90			23,53	3.399,37
		023144	80	280.000,00	387.093,51		90.144,28			280.000,00	477.237,79

TABELLA B - ESERCIZIO 2015
ELENCO VARIAZIONI APPORTATE AL BILANCIO DI PREVISIONE - PARTE SPESA

NUMERO ATTO	LEGGE	CAP.	COD. VAR.	STANZIAMENTI INIZIALI		VARIAZIONI IN AUMENTO		VARIAZIONI IN DIMINUZIONE		STANZIAMENTI DEFINITIVI		
				COMPETENZA	CASSA	COMPETENZA	CASSA	COMPETENZA	CASSA	COMPETENZA	CASSA	
U23698			80	0,00	706.448,48		194.156,38				0,00	900.604,86
U27720			80	200.000,00	140.417,20		17.000,00				200.000,00	157.417,20
U32017			80	4.086.148,57	1.225.844,57		1.032.000,00				4.086.148,57	2.257.844,57
U32107			80	1.813.255,28	1.269.278,70		543.976,58				1.813.255,28	1.813.255,28
U39404			80	10.295,28	17.168,10		40.058,89				10.295,28	57.226,99
U39408			80	19.893,50	24.790,45		54.778,27				19.893,50	79.568,72
U39410			80	52.735,86	68.694,62		160.287,45				52.735,86	228.982,07
U43684			80	0,00	22.991,72		3.162,88				0,00	26.154,60
U46121			80	0,00	37.377,00		57.014,34				0,00	94.391,34
U63121			80	0,00	17.150,00		7.350,00				0,00	24.500,00
U75533			80	645.798,61	1.349.095,73		673.800,00				645.798,61	2.022.895,73
U75545			80	991.101,39	1.920.223,77		1.326.200,00				991.101,39	3.246.423,77
U78100			80	48.800,00	93.042,20		2.217,22				48.800,00	95.259,42
U85300			80	0,00	670.000.000,00				5.617.675,21		0,00	664.382.324,79
2015 701			U32107	20	1.813.255,28	1.269.278,70	3.890.634,63	3.890.634,63			5.703.889,91	5.159.913,33
2015 702			U04330	80	20.000,00	18.179,63		21.428,89			20.000,00	39.608,52
			U04430	80	1.367.300,00	1.096.363,16		233.245,05			1.367.300,00	1.329.608,21
			U16352	80	800.000,00	758.837,99		13.905,00			800.000,00	772.742,99

TABELLA B - ESERCIZIO 2015
ELENCO VARIAZIONI APPORTATE AL BILANCIO DI PREVISIONE - PARTE SPESA

NUMERO ATTO	LEGGE	CAP.	COD. VAR.	STANZIAMENTI INIZIALI		VARIAZIONI IN AUMENTO		VARIAZIONI IN DIMINUIZIONE		STANZIAMENTI DEFINITIVI	
				COMPETENZA	CASSA	COMPETENZA	CASSA	COMPETENZA	CASSA	COMPETENZA	CASSA
2015 732											
	070564	18		0,00	329.700,00	605.000,00	605.000,00			605.000,00	934.700,00
	002100	40		100.000,00	104.487,50	7.500,00	7.500,00			107.500,00	111.987,50
	002750	40		225.000,00	140.652,36	25.000,00	25.000,00			250.000,00	165.652,36
	002763	40		0,00	0,00	14.000,00	14.000,00			14.000,00	14.000,00
	003887	40		6.745.722,15	10.145.367,63	45.940,53	45.940,53			6.791.662,68	10.191.308,16
	003933	40		440.000,00	132.000,00	255.144,92	255.144,92			695.144,92	387.144,92
	004160	40		30.000,00	193.862,99	1.472,82	1.472,82			31.472,82	195.335,81
	004355	40		0,00	128.243,43	2.438,40	2.438,40			2.438,40	130.681,83
	003706	40		11.462,68	3.438,90	860.441,95	860.441,95			871.904,63	863.880,75
	0037032	40		0,00	326.204,60	48.000,00	48.000,00			48.000,00	374.204,60
	0037378	40		213.325,00	87.830,50	892.363,39	892.363,39			1.105.688,39	980.193,89
	0037383	40		3.783.060,67	1.145.608,06	143.463,52	143.463,52			3.926.524,19	1.289.071,58
	0038038	40		0,00	0,00	201.384,69	201.384,69			201.384,69	201.384,69
	0045196	40		1.118.463,81	2.520.289,14	41.600,00	41.600,00			1.160.063,81	2.561.889,14
	0051776	40		0,00	916.040,00	222.585,03	222.585,03			222.585,03	1.138.625,03
	0057100	40		250.000,00	178.755,14	45.000,00	45.000,00			295.000,00	223.755,14
	0057237	40		354.000,00	354.000,00	8.000,00	8.000,00			362.000,00	362.000,00
	0068227	40		47.103,63	103.212,60	7.800,00	7.800,00			54.903,63	111.012,60

TABELLA B - ESERCIZIO 2015
ELENCO VARIAZIONI APPORTATE AL BILANCIO DI PREVISIONE - PARTE SPESA

NUMERO ATTO	LEGGE	CAP.	COD. VAR.	STANZIAMENTI INIZIALI		VARIAZIONI IN AUMENTO		VARIAZIONI IN DIMINUZIONE		STANZIAMENTI DEFINITIVI	
				COMPETENZA	CASSA	COMPETENZA	CASSA	COMPETENZA	CASSA	COMPETENZA	CASSA
U70720	40		40	0,00	264.210,00	46.000,00	46.000,00			46.000,00	310.210,00
U70725	40		40	0,00	53.190,00	30.500,00	30.500,00			30.500,00	83.690,00
U71562	40		40	300.000,00	663.759,26	10.489,55	10.489,55			310.489,55	674.248,81
U71564	40		40	300.000,00	183.362,30	22.681,59	22.681,59			322.681,59	206.043,89
U86992	40		40	24.296.066,37	24.296.066,37		460.907,92	460.907,92		23.835.158,45	23.835.158,45
U86996	40		40	189.197.599,41	189.197.599,41		2.470.898,47	2.470.898,47		186.726.700,94	186.726.700,94
U02100	80		80	100.000,00	104.487,50		18.000,00			100.000,00	122.487,50
U02802	80		80	42.000,00	136.500,00		140.000,00			42.000,00	276.500,00
U03843	80		80	5.000,00	34.223,20		50.666,40			5.000,00	84.889,60
U03854	80		80	15.000,00	101.588,77		152.374,16			15.000,00	253.962,93
U04012	80		80	29.140,60	27.627,18		4.892,82			29.140,60	32.520,00
U04430	80		80	1.367.300,00	1.096.363,16		1.481.037,36			1.367.300,00	2.577.400,52
U16362	80		80	13.136.648,08	4.384.718,33		68.905,00			13.136.648,08	4.453.623,33
U18128	80		80	0,00	2.184,95		3.564,91			0,00	5.749,86
U19484	80		80	3.354,91	64.652,25		8.032,96			3.354,91	72.685,21
U23144	80		80	280.000,00	387.093,51		730.081,27			280.000,00	1.117.174,78
U23684	80		80	3.967,32	621.989,14		121.415,05			3.967,32	743.404,19

TABELLA B - ESERCIZIO 2015
ELENCO VARIAZIONI APPORTATE AL BILANCIO DI PREVISIONE - PARTE SPESSA

NUMERO ATTO	LEGGE	CAP.	COD. VAR.	STANZIAMENTI INIZIALI		VARIAZIONI IN AUMENTO		VARIAZIONI IN DIMINUZIONE		STANZIAMENTI DEFINITIVI	
				COMPETENZA	CASSA	COMPETENZA	CASSA	COMPETENZA	CASSA	COMPETENZA	CASSA
2015 767	U02698	18	0,00	2.322,75	364.156,38	71.084,95	2.322,75	435.241,33			
	U23698	80	0,00	0,00	706.448,48	95.939,58	0,00	802.388,06			
	U43186	80	0,00	0,00	110.904,19	46.229,46	0,00	157.133,65			
	U43684	80	0,00	0,00	22.991,72	11.000,00	0,00	33.991,72			
	U78100	80	48.800,00	93.042,20	73.838,09	48.800,00	166.880,29				
	U85300	80	0,00	670.000,00	0,00	3.077.062,01	0,00	666.922.937,99			
2015 775	U04014	18	11.528,85	17.797,00	7.978,85	7.978,85	3.550,00	9.818,15			
	U04016	18	0,00	0,00	7.978,85	7.978,85	7.978,85				
2015 777	U75800	18	110.819,25	6.404.411,73	1.078.680,75	1.189.500,00	6.404.411,73				
	U75802	18	36.939,75	2.134.803,92	359.560,25	396.500,00	2.134.803,92				
	U75816	18	7.116.600,00	2.250.000,00	1.078.680,75	6.037.919,25	2.250.000,00				
	U75818	18	2.372.200,00	750.000,00	359.560,25	2.012.639,75	750.000,00				
2015 805	U41398	21	0,00	0,00	78.243,75	78.243,75	78.243,75				
2015 806	U65770	15	50.580.415,79	30.842.352,85	4.500.000,00	55.080.415,79	35.342.352,85				
	U86500	15	41.861.251,46	21.861.251,46	4.500.000,00	37.361.251,46	17.361.251,46				
2015 808	U03458	40	0,00	0,00	30.000,00	30.000,00	30.000,00				

TABELLA B - ESERCIZIO 2015
ELENCO VARIAZIONI APPORTATE AL BILANCIO DI PREVISIONE - PARTE SPESA

NUMERO ATTO	LEGGE	CAP.	COD. VAR.	STANZIAMENTI INIZIALI		VARIAZIONI IN AUMENTO		VARIAZIONI IN DIMINUZIONE		STANZIAMENTI DEFINITIVI	
				COMPETENZA	CASSA	COMPETENZA	CASSA	COMPETENZA	CASSA	COMPETENZA	CASSA
2015 823											
			002622	62.000,00	1.350.201,22	317.573,18	317.573,18			379.573,18	1.667.774,40
			085100	14	16.208.790,70	16.208.790,70		317.573,18	317.573,18	15.891.217,52	15.891.217,52
			075571	18	11.914.350,00	3.574.305,00		400.000,00	400.000,00	11.514.350,00	3.174.305,00
			075573	18	192.000,00	57.600,00		400.000,00	400.000,00	592.000,00	457.600,00
			075589	18	8.340.045,00	2.502.013,50		280.000,00	280.000,00	8.060.045,00	2.222.013,50
			075591	18	134.400,00	40.320,00		280.000,00	280.000,00	414.400,00	320.320,00
			075603	18	3.574.305,00	1.072.291,50		120.000,00	120.000,00	3.454.305,00	952.291,50
			075604	18	57.600,00	17.280,00		120.000,00	120.000,00	177.600,00	137.280,00
			075531	40	221.059,99	3.777.785,61	1.596,26	1.596,26		222.656,25	3.779.381,87
			075543	40	1.177.556,94	6.213.118,95	2.754,40	2.754,40		1.180.311,34	6.215.873,25
			086992	40	24.296.066,37	24.296.066,37		175.967,57	175.967,57	24.120.098,80	24.120.098,80
			086996	40	189.197.599,41	189.197.599,41		903.538,00	903.538,00	188.294.061,41	188.294.061,41
			037383	40	3.783.060,67	1.145.608,06	16.813,88	16.813,88		3.799.874,55	1.162.421,94
			051776	40	0,00	916.040,00	65.750,00	65.750,00		65.750,00	981.790,00
			023095	40	0,00	0,00	819.062,72	819.062,72		819.062,72	819.062,72
			023007	40	2.775.000,00	5.260.702,61	105.866,91	105.866,91		2.880.866,91	5.366.569,52
			023063	40	0,00	0,00	37.661,40	37.661,40		37.661,40	37.661,40

TABELLA B - ESERCIZIO 2015
ELENCO VARIAZIONI APPORTATE AL BILANCIO DI PREVISIONE - PARTE SPESSA

NUMERO ATTO	LEGGE	CAP.	COD. VAR.	STANZIAMENTI INIZIALI		VARIAZIONI IN AUMENTO		VARIAZIONI IN DIMINUZIONE		STANZIAMENTI DEFINITIVI	
				COMPETENZA	CASSA	COMPETENZA	CASSA	COMPETENZA	CASSA	COMPETENZA	CASSA
2015 834		U75525	18	0,00	176.439,43	1.926,23	1.926,23			1.926,23	178.365,66
		U75529	18	1.328.321,09	3.140.977,45		1.926,23	1.926,23	1.326.394,86		3.139.051,22
		U75537	18	0,00	301.495,01	3.323,77	3.323,77			3.323,77	304.818,78
		U75541	18	1.413.159,74	4.352.179,78		3.323,77	3.323,77	1.409.835,97		4.348.856,01
2015 847		U02732	18	200.000,00	409.004,00		9.073,50	9.073,50	190.926,50		399.930,50
		U02734	18	0,00	8.400,00	9.073,50	9.073,50			9.073,50	17.473,50
		U02800	18	252.828,00	81.788,40		64.900,00	64.900,00	187.928,00		16.888,40
		U02802	18	42.000,00	136.500,00	64.900,00	64.900,00		106.900,00		201.400,00
2015 868		U70549	18	3.411.000,00	2.552.200,00		323.000,00	323.000,00	3.088.000,00		2.229.200,00
		U70564	18	0,00	329.700,00	323.000,00	323.000,00			323.000,00	652.700,00
2015 869		U03913	80	55.000,00	103.514,37	5.908,24	5.908,24		55.000,00		109.422,61
		U03937	80	2.276.722,84	3.888.141,71	992.698,77	992.698,77		2.276.722,84		4.880.840,48
		U04358	80	2.222.308,45	666.692,54	233.936,89	233.936,89		2.222.308,45		900.629,43
		U16352	80	800.000,00	758.837,99	55.000,00	55.000,00		800.000,00		813.837,99
		U21061	80	276.246,79	159.302,63	12.662,12	12.662,12		276.246,79		171.964,75
		U22894	80	0,00	20.962,15	12.824,56	12.824,56		0,00		33.786,71
		U23698	80	0,00	706.448,48	193.062,62	193.062,62		0,00		899.511,10
		U25569	80	125.000,00	68.643,15	39.960,00	39.960,00		125.000,00		108.603,15

TABELLA B - ESERCIZIO 2015
ELENCO VARIAZIONI APPORTATE AL BILANCIO DI PREVISIONE - PARTE SPESA

NUMERO ATTO	LEGGE	CAP.	COD. VAR.	STANZIAMENTI INIZIALI		VARIAZIONI IN AUMENTO		VARIAZIONI IN DIMINUZIONE		STANZIAMENTI DEFINITIVI	
				COMPETENZA	CASSA	COMPETENZA	CASSA	COMPETENZA	CASSA	COMPETENZA	CASSA
U37232	80		80	0,00	29.070,00		39.380,00		0,00		68.450,00
U43186	80		80	0,00	110.904,19		34.769,30		0,00		145.673,49
U43258	80		80	410.718,96	715.089,93		67.572,82		410.718,96		782.662,65
U46121	80		80	0,00	37.377,00		30.198,66		0,00		67.575,66
U75778	80		80	1.003.000,00	300.900,00		702.100,00		1.003.000,00		1.003.000,00
U78400	80		80	499.214,87	145.764,46		353.450,41		499.214,87		499.214,87
U78402	80		80	399.371,94	124.611,58		274.760,36		399.371,94		399.371,94
U78404	80		80	99.842,91	33.495,21		66.347,70		99.842,91		99.842,91
U78418	80		80	10.220,61	31.648,29		9.347,25		10.220,61		40.995,54
U78420	80		80	8.176,46	25.318,63		7.477,79		8.176,46		32.796,42
U78422	80		80	46.221,19	20.254,91		5.982,27		46.221,19		26.237,18
U78424	80		80	0,00	25.508,26		47.108,96		0,00		72.617,22
U78426	80		80	0,00	20.406,58		37.687,16		0,00		58.093,74
U78428	80		80	2.096,56	5.101,60		11.518,36		2.096,56		16.619,96
U78442	80		80	135.000,00	56.250,00		53.220,60		135.000,00		109.470,60
U78444	80		80	108.000,00	45.000,00		42.576,47		108.000,00		87.576,47
U78446	80		80	37.500,00	11.250,00		10.644,12		37.500,00		21.894,12

TABELLA B - ESERCIZIO 2015
ELENCO VARIAZIONI APPORTATE AL BILANCIO DI PREVISIONE - PARTE SPESA

NUMERO ATTO	LEGGE	CAP.	COD. VAR.	STANZIAMENTI INIZIALI		VARIAZIONI IN AUMENTO		VARIAZIONI IN DIMINUZIONE		STANZIAMENTI DEFINITIVI	
				COMPETENZA	CASSA	COMPETENZA	CASSA	COMPETENZA	CASSA	COMPETENZA	CASSA
U78454	80			0,00	220.004,19		136.950,41			0,00	356.954,60
U78456	80			0,00	176.003,36		109.560,32			0,00	285.563,68
U78458	80			0,00	21.417,28		35.271,97			0,00	56.689,25
U78535	80			0,00	6.300,00		2.400,00			0,00	8.700,00
U78602	80			128.382,96	56.560,99		70.729,01			128.382,96	127.290,00
U78604	80			641.915,93	133.439,40		503.013,60			641.915,93	636.453,00
U78606	80			513.532,71	95.751,53		413.408,47			513.532,71	509.160,00
U78612	80			138.757,41	87.470,01		51.287,40			138.757,41	138.757,41
U78614	80			693.787,00	357.350,00		336.437,00			693.787,00	693.787,00
U78616	80			555.029,61	288.880,00		266.149,61			555.029,61	555.029,61
U85300	80			0,00	670.000.000,00				5.265.403,22	0,00	664.734.596,78
2015 872											
U14053	18			85.000,00	128.643,84			15.000,00	15.000,00	70.000,00	113.643,84
U14057	18			50.000,00	15.000,00		15.000,00			65.000,00	30.000,00
U36702	18			50.000,00	73.522,50				50.000,00	0,00	73.522,50
U36704	18			0,00	0,00					50.000,00	0,00
U37062	18			174.000,00	137.484,64					148.120,00	137.484,64
U37063	18			0,00	0,00					20.880,00	0,00
U37065	18			0,00	0,00					5.000,00	0,00

TABELLA B - ESERCIZIO 2015
ELENCO VARIAZIONI APPORTATE AL BILANCIO DI PREVISIONE - PARTE SPESA

NUMERO ATTO	LEGGE	CAP.	COD. VAR.	STANZIAMENTI INIZIALI		VARIAZIONI IN AUMENTO		VARIAZIONI IN DIMINUZIONE		STANZIAMENTI DEFINITIVI	
				COMPETENZA	CASSA	COMPETENZA	CASSA	COMPETENZA	CASSA	COMPETENZA	CASSA
U37076	18		18	1.727.751,94	1.614.213,69			1.000.000,00	1.000.000,00	727.751,94	614.213,69
U37077	18		18	0,00	0,00	1.000.000,00		1.000.000,00		1.000.000,00	1.000.000,00
U37181	18		18	58.000,00	17.400,00			33.988,00	17.400,00	24.012,00	0,00
U37183	18		18	0,00	0,00	29.928,00	13.340,00			29.928,00	13.340,00
U37185	18		18	0,00	0,00	4.060,00	4.060,00			4.060,00	4.060,00
U37230	18		18	121.000,01	95.743,21			121.000,01	61.565,54	0,00	34.177,67
U37234	18		18	0,00	0,00	121.000,01	61.565,54			121.000,01	61.565,54
U38036	18		18	29.800,00	29.800,00			14.800,00	14.800,00	15.000,00	15.000,00
U38039	18		18	15.000,00	15.000,00	14.800,00	14.800,00			29.800,00	29.800,00
U47140	18		18	5.000,00	133.547,39			5.000,00	5.000,00	0,00	128.547,39
U47142	18		18	50.000,00	15.000,00	5.000,00	5.000,00			55.000,00	20.000,00
U48294	18		18	479.958,20	165.032,31			25.000,00	25.000,00	454.958,20	140.032,31
U48296	18		18	0,00	0,00	25.000,00	25.000,00			25.000,00	25.000,00
2015 914			80	68.684,42	108.890,45		18.000,00			68.684,42	126.890,45
U03926	80		80	145.833,92	43.750,18		88.067,20			145.833,92	131.817,38
U04355	80		80	0,00	128.243,43		71.461,25			0,00	199.704,68
U17993	80		80	66.761,89	46.733,32		20.028,57			66.761,89	66.761,89

TABELLA B - ESERCIZIO 2015
ELENCO VARIAZIONI APPORTATE AL BILANCIO DI PREVISIONE - PARTE SPESA

NUMERO ATTO	LEGGE	CAP.	COD. VAR.	STANZIAMENTI INIZIALI		VARIAZIONI IN AUMENTO		VARIAZIONI IN DIMINUZIONE		STANZIAMENTI DEFINITIVI		
				COMPETENZA	CASSA	COMPETENZA	CASSA	COMPETENZA	CASSA	COMPETENZA	CASSA	
U18124			80	0,00	21.000,00		49.000,00				0,00	70.000,00
U23612			80	356.130,33	200.243,95		15.891,23				356.130,33	216.135,18
U23624			80	608.303,39	342.029,08		27.128,86				608.303,39	369.157,94
U23698			80	0,00	706.448,48		260.277,15				0,00	966.725,63
U25525			80	372.401,50	274.179,69		64.253,95				372.401,50	338.433,64
U25664			80	2.600.000,00	1.548.021,75		244.106,63				2.600.000,00	1.792.128,38
U27720			80	200.000,00	140.417,20		65.000,00				200.000,00	205.417,20
U32038			80	2.200.000,00	1.540.000,00		660.000,00				2.200.000,00	2.200.000,00
U32040			80	8.585.474,76	2.009.832,33		6.575.642,43				8.585.474,76	8.585.474,76
U36197			80	33.400,00	44.990,64		35.436,75				33.400,00	80.427,39
U58437			80	0,00	6.906,12		7.493,88				0,00	14.400,00
U68246			80	10.000,00	66.405,00		84.540,00				10.000,00	150.945,00
U68295			80	313,40	67.398,29		90.100,09				313,40	157.498,38
U70678			80	932.680,48	438.696,44		24.925,16				932.680,48	463.621,60
U75800			80	110.819,25	6.404.411,73		38.178,27				110.819,25	6.442.590,00
U75802			80	36.939,75	2.134.803,92		12.726,08				36.939,75	2.147.530,00
U78583			80	492.167,54	344.517,28		147.650,26				492.167,54	492.167,54
U85300			80	0,00	670.000.000,00					8.599.907,76	0,00	661.400.092,24

TABELLA B - ESERCIZIO 2015
ELENCO VARIAZIONI APPORTATE AL BILANCIO DI PREVISIONE - PARTE SPESA

NUMERO ATTO	LEGGE	CAP.	COD. VAR.	STANZIAMENTI INIZIALI		VARIAZIONI IN AUMENTO		VARIAZIONI IN DIMINUZIONE		STANZIAMENTI DEFINITIVI	
				COMPETENZA	CASSA	COMPETENZA	CASSA	COMPETENZA	CASSA	COMPETENZA	CASSA
2015 917											
		U02763	40	0,00	0,00	30.068,43	30.068,43			30.068,43	30.068,43
		U18096	40	0,00	0,00	3.145,92	3.145,92			3.145,92	3.145,92
		U18362	40	0,00	6.177,20	18.872,92	18.872,92			18.872,92	25.050,12
		U18364	40	0,00	3.668,15	11.207,11	11.207,11			11.207,11	14.875,26
		U23095	40	0,00	0,00	414.990,21	414.990,21			414.990,21	414.990,21
		U23612	40	356.130,33	200.243,95	202,17	202,17			356.332,50	200.446,12
		U23624	40	608.303,39	342.029,08	345,33	345,33			608.648,72	342.374,41
		U24410	40	0,00	0,00	57.152,38	57.152,38			57.152,38	57.152,38
		U25510	40	0,00	0,00	652.883,32	652.883,32			652.883,32	652.883,32
		U43362	40	0,00	0,00	200.325,06	200.325,06			200.325,06	200.325,06
		U70725	40	0,00	53.190,00	20.000,00	20.000,00			20.000,00	73.190,00
		U78080	40	0,00	28.760,84	25.245,03	25.245,03			25.245,03	54.005,87
		U86992	40	24.296.066,37	24.296.066,37			120.994,26	120.994,26	24.175.072,11	24.175.072,11
		U86996	40	189.197.599,41	189.197.599,41			1.313.443,62	1.313.443,62	187.884.155,79	187.884.155,79
2015 922		U25518	18	100.000,00	48.720,53			100.000,00		45.066,63	3.653,90
		U25568	18	250.000,00	378.483,95	217.860,00	122.276,63			467.860,00	500.760,58
		U25578	18	135.500,00	94.850,00			117.860,00	77.210,00	17.640,00	17.640,00

TABELLA B - ESERCIZIO 2015
ELENCO VARIAZIONI APPORTATE AL BILANCIO DI PREVISIONE - PARTE SPESSA

NUMERO ATTO	LEGGE	CAP.	COD. VAR.	STANZIAMENTI INIZIALI		VARIAZIONI IN AUMENTO		VARIAZIONI IN DIMINUZIONE		STANZIAMENTI DEFINITIVI	
				COMPETENZA	CASSA	COMPETENZA	CASSA	COMPETENZA	CASSA	COMPETENZA	CASSA
2015 946	U23007		18	2.775.000,00	5.260.702,61			408.326,00	408.326,00	2.366.674,00	4.852.376,61
	U23173		18	500.000,00	350.000,00			500.000,00	350.000,00	0,00	0,00
	U23175		18	189.939,75	56.981,93	500.000,00	350.000,00			689.939,75	406.981,93
	U23321		18	300.000,00	354.160,50	408.326,00	408.326,00			708.326,00	762.486,50
2015 947	U22040		18	2.271.792,00	681.537,60	83.961,29	45.000,00			2.355.753,29	726.537,60
	U22041		18	1.590.254,40	477.076,32	58.772,99	31.500,00			1.649.027,39	508.576,32
	U22042		18	681.537,60	204.461,28	25.187,69	13.500,00			706.725,29	217.961,28
	U22115		18	150.000,00	45.000,00			83.961,29	45.000,00	66.038,71	0,00
2015 950	U22116		18	105.000,00	31.500,00			58.772,99	31.500,00	46.227,01	0,00
	U22117		18	45.000,00	13.500,00			25.187,69	13.500,00	19.812,31	0,00
	U68277		15	63.047,48	90.718,31	63.047,48	63.047,48			126.094,96	153.765,79
	U68281		20	371.330,82	533.461,68	370.191,19	370.191,19			741.522,01	903.652,87
2015 979	U68285		15	9.113,87	8.399,96	9.113,87	9.113,87			18.227,74	17.513,83
	U68287		20	27.224,07	25.091,54	27.224,07	27.224,07			54.448,14	52.315,61
	U86350		15	63.589.363,01	63.589.363,01			72.161,35	72.161,35	63.517.201,66	63.517.201,66
	U37402		40	3.485.648,14	1.498.603,93	125.155,62	125.155,62			3.610.803,76	1.623.759,55
2015 979	U38090		40	234.265,62	1.294.747,66	39.374,81	39.374,81			273.640,43	1.334.122,47
	U43260		40	0,00	0,00	39.579,97	39.579,97			39.579,97	39.579,97

TABELLA B - ESERCIZIO 2015
ELENCO VARIAZIONI APPORTATE AL BILANCIO DI PREVISIONE - PARTE SPESA

NUMERO ATTO	LEGGE	CAP.	COD. VAR.	STANZIAMENTI INIZIALI		VARIAZIONI IN AUMENTO		VARIAZIONI IN DIMINUIZIONE		STANZIAMENTI DEFINITIVI					
				COMPETENZA	CASSA	COMPETENZA	CASSA	COMPETENZA	CASSA	COMPETENZA	CASSA				
2015 994	U43270	40	40	9.700.343,66	3.309.238,02	115.000,00	115.000,00			9.815.343,66	3.424.238,02				
				U51914	40	0,00	0,00	118.320,54	118.320,54			118.320,54	118.320,54		
						U65723	40	2.375.000,00	48.392.343,08	3.014.821,63	3.014.821,63			5.389.821,63	51.407.164,71
2015 996	U86992	40	40	24.296.066,37	24.296.066,37			118.320,54	118.320,54	24.177.745,83	24.177.745,83				
				U86996	40	189.197.599,41	189.197.599,41			3.333.932,03	3.333.932,03	185.863.667,38	185.863.667,38		
						U70570	18	700.000,00	706.082,99			20.000,00	20.000,00	686.082,99	686.082,99
2015 1008	U70670	18	18	115.000,00	115.000,00	20.000,00	20.000,00			135.000,00	135.000,00				
				U72564	18	7.311.780,95	7.311.780,95	15.040,65	15.040,65			7.326.821,60	7.326.821,60		
						U72566	18	81.090,28	81.090,28			15.040,65	15.040,65	66.049,63	66.049,63
2015 1061	U00550	60	60	320.000,00	331.872,13					11.872,13	320.000,00				
				U57100	18	250.000,00	178.755,14			22.500,00	22.500,00	227.500,00	156.255,14		
						U57103	18	285.585,96	118.083,80			22.000,00	2.000,00	263.585,96	116.083,80
				U57140	18	0,00	0,00	22.500,00	22.500,00			22.500,00	22.500,00		
						U57171	18	0,00	0,00	24.000,00	4.000,00			24.000,00	4.000,00
				U57175	18	0,00	0,00			2.000,00	2.000,00			-2.000,00	-2.000,00
						U68248	18	63.500,00	70.700,35	4.700,00	3.000,00			68.200,00	73.700,35
				U68254	18	10.700,00	3.210,00			4.700,00	3.000,00			6.000,00	210,00
						U00550	60	320.000,00	331.872,13					11.872,13	320.000,00

TABELLA B - ESERCIZIO 2015
ELENCO VARIAZIONI APPORTATE AL BILANCIO DI PREVISIONE - PARTE SPESA

NUMERO ATTO	LEGGE	CAP.	COD. VAR.	STANZIAMENTI INIZIALI		VARIAZIONI IN AUMENTO		VARIAZIONI IN DIMINUZIONE		STANZIAMENTI DEFINITIVI	
				COMPETENZA	CASSA	COMPETENZA	CASSA	COMPETENZA	CASSA	COMPETENZA	CASSA
U00560	60			1.300.000,00	1.852.962,90			353.501,31	1.300.000,00		1.499.461,59
U00565	60			0,00	15.000,00			15.000,00	0,00		0,00
U00600	60			0,00	6.410,49			6.410,49	0,00		0,00
U00650	60			0,00	35.629,13			35.629,13	0,00		0,00
U02100	60			100.000,00	104.487,50			34.400,00	134.400,00		104.487,50
U02104	60			0,00	0,00			37.500,00	37.500,00		0,00
U02110	60			50.000,00	30.625,00			10.000,00	50.000,00		20.625,00
U02112	60			108.000,00	86.355,60			26.250,00	134.250,00		86.355,60
U02119	60			0,00	0,00			15.000,00	15.000,00		0,00
U02127	60			0,00	0,00			110.000,00	110.000,00		0,00
U02492	60			181.800.000,00	41.800.000,00			24.000.000,00	205.800.000,00		41.800.000,00
U02602	60			200.000,00	195.200,00			120.000,00	320.000,00		195.200,00
U02614	60			0,00	1.034.969,61			974.489,68	0,00		60.479,93
U02616	60			2.753.000,00	1.927.100,00			1.582.328,98	4.335.328,98		1.927.100,00
U02622	60			62.000,00	1.350.201,22			107.114,45	62.000,00		1.243.086,77
U02709	60			0,00	87.366,93			91.374,00	91.374,00		87.366,93
U02717	60			200.000,00	415.646,00			350.480,00	550.480,00		415.646,00
U02728	60			0,00	27.155,94			27.183,00	27.155,94		27.155,94

TABELLA B - ESERCIZIO 2015
ELENCO VARIAZIONI APPORTATE AL BILANCIO DI PREVISIONE - PARTE SPESA

NUMERO ATTO	LEGGE	CAP.	COD. VAR.	STANZIAMENTI INIZIALI		VARIAZIONI IN AUMENTO		VARIAZIONI IN DIMINUZIONE		STANZIAMENTI DEFINITIVI	
				COMPETENZA	CASSA	COMPETENZA	CASSA	COMPETENZA	CASSA	COMPETENZA	CASSA
002732	60		60	200.000,00	409.004,00	276.405,00				476.405,00	409.004,00
002734	60		60	0,00	8.400,00	8.400,00		4.200,00		8.400,00	4.200,00
002746	60		60	814.500,00	1.981.747,18	895.670,00				1.710.170,00	1.981.747,18
002748	60		60	68.684,42	108.890,45	174.291,78				242.976,20	108.890,45
002750	60		60	225.000,00	140.652,36	18.250,00				243.250,00	140.652,36
002752	60		60	90.000,00	228.385,50	102.447,20				192.447,20	228.385,50
002754	60		60	90.000,00	49.610,00	16.000,00				106.000,00	49.610,00
002756	60		60	180.000,00	199.016,09	94.500,00				274.500,00	199.016,09
002767	60		60	10.560,10	10.872,56	25.681,76				36.241,86	10.872,56
002773	60		60	0,00	19.078,50	20.500,00				20.500,00	19.078,50
002786	60		60	0,00	0,00	11.000,00				11.000,00	0,00
002857	60		60	0,00	9.600,00	32.000,00				32.000,00	9.600,00
003203	60		60	80.000,00	95.200,00	41.640,90				121.640,90	95.200,00
003406	60		60	20.000,00	6.000,00	20.000,00				40.000,00	6.000,00
003417	60		60	170.000,00	51.000,00	47.573,60				217.573,60	51.000,00
003423	60		60	123.500,00	76.839,83	70.463,69				193.963,69	76.839,83
003436	60		60	672.742,34	245.071,16	44.737,63				717.479,97	245.071,16

TABELLA B - ESERCIZIO 2015
ELENCO VARIAZIONI APPORTATE AL BILANCIO DI PREVISIONE - PARTE SPESA

NUMERO ATTO	LEGGE	CAP.	COD. VAR.	STANZIAMENTI INIZIALI		VARIAZIONI IN AUMENTO		VARIAZIONI IN DIMINUZIONE		STANZIAMENTI DEFINITIVI	
				COMPETENZA	CASSA	COMPETENZA	CASSA	COMPETENZA	CASSA	COMPETENZA	CASSA
003444	60		60	3.542.833,91	1.174.063,65	200.704,18				3.743.538,09	1.174.063,65
003446	60		60	351.281,22	155.832,74	106.292,08				457.573,30	155.832,74
003476	60		60	28.670,00	17.756,64	18.058,00				46.728,00	17.756,64
003496	60		60	0,00	4.558,57			4.558,57		0,00	0,00
003498	60		60	0,00	1.519,52			1.519,52		0,00	0,00
003504	60		60	0,00	136,13			136,13		0,00	0,00
003508	60		60	0,00	45,38			45,38		0,00	0,00
003510	60		60	36.677,50	28.392,98	25.500,00				62.177,50	28.392,98
003512	60		60	6.472,50	5.010,53	4.500,00				10.972,50	5.010,53
003516	60		60	0,00	5.017,69	6.166,76				6.166,76	5.017,69
003520	60		60	0,00	885,47	1.088,24				1.088,24	885,47
003522	60		60	23.208,00	17.639,01			9.501,70		23.208,00	8.137,31
003524	60		60	7.736,02	5.879,69			3.157,40		7.736,02	2.722,29
003526	60		60	147.083,41	62.485,02	26.705,58				173.788,99	62.485,02
003546	60		60	0,00	0,00	7.089,43				7.089,43	0,00
003548	60		60	0,00	0,00	1.251,08				1.251,08	0,00
003829	60		60	1.821.416,66	528.050,03	245.517,40				2.066.934,06	528.050,03
003831	60		60	64.964,00	19.489,20	14.000,00				78.964,00	19.489,20

TABELLA B - ESERCIZIO 2015
ELENCO VARIAZIONI APPORTATE AL BILANCIO DI PREVISIONE - PARTE SPESA

NUMERO ATTO	LEGGE	CAP.	COD. VAR.	STANZIAMENTI INIZIALI		VARIAZIONI IN AUMENTO		VARIAZIONI IN DIMINUZIONE		STANZIAMENTI DEFINITIVI	
				COMPETENZA	CASSA	COMPETENZA	CASSA	COMPETENZA	CASSA	COMPETENZA	CASSA
U03843	60		60	5.000,00	34.223,20			1.095,00		5.000,00	33.128,20
U03877	60		60	0,00	14,40			14,40		0,00	0,00
U03885	60		60	40.000,00	19.320,00			121.610,00		161.610,00	19.320,00
U03887	60		60	6.745.722,15	10.145.367,63			2.132.550,58		8.878.272,73	10.145.367,63
U03902	60		60	5.515.917,38	5.233.294,02			26.685,42		5.542.602,80	5.233.294,02
U03913	60		60	55.000,00	103.514,37			5.000,00		60.000,00	103.514,37
U03927	60		60	0,00	346.793,03			282.918,00		282.918,00	346.793,03
U03943	60		60	50.000,00	15.000,00			33.989,20		83.989,20	15.000,00
U03951	60		60	0,00	0,00			10.000,00		10.000,00	0,00
U03982	60		60	0,00	2,54			2,54		0,00	0,00
U04012	60		60	29.140,60	27.627,18			10.000,00		39.140,60	27.627,18
U04014	60		60	11.528,85	17.797,00			24.219,87		35.748,72	17.761,20
U04020	60		60	1.100.000,00	1.660.012,68			85.958,58		1.100.000,00	1.574.054,10
U04071	60		60	10.000,00	80.000,00			70.000,00		10.000,00	10.000,00
U04077	60		60	29.025.351,81	37.191.743,12			1.437.108,55		32.195.351,81	35.754.634,57
U04080	60		60	95.320.000,00	101.362.898,60			12.746.095,31		108.066.095,31	101.362.898,60
U04082	60		60	10.000,00	38.832,75			28.832,75		10.000,00	10.000,00

TABELLA B - ESERCIZIO 2015
ELENCO VARIAZIONI APPORTATE AL BILANCIO DI PREVISIONE - PARTE SPESA

NUMERO ATTO	LEGGE	CAP.	COD. VAR.	STANZIAMENTI INIZIALI		VARIAZIONI IN AUMENTO		VARIAZIONI IN DIMINUZIONE		STANZIAMENTI DEFINITIVI	
				COMPETENZA	CASSA	COMPETENZA	CASSA	COMPETENZA	CASSA	COMPETENZA	CASSA
U04092	60		60	0,00	169.154,09			169.154,09		0,00	0,00
U04100	60		60	350.000,00	1.508.746,30			1.103.064,15		350.000,00	405.682,15
U04110	60		60	15.000,00	26.507,38			11.507,38		15.000,00	15.000,00
U04120	60		60	746.210,35	1.433.547,31			609.954,84		746.210,35	823.592,47
U04127	60		60	435.945,29	834.644,20			165.693,36		435.945,29	668.950,84
U04131	60		60	500.000,00	1.174.527,87			674.527,87		500.000,00	500.000,00
U04142	60		60	500.000,00	574.737,07			74.737,07		500.000,00	500.000,00
U04144	60		60	20.000,00	34.112,34			12.926,66		20.000,00	21.185,68
U04150	60		60	1.600.000,00	1.700.705,37			696,18		1.600.000,00	1.700.009,19
U04160	60		60	30.000,00	193.862,99			71.435,52		30.000,00	122.427,47
U04162	60		60	128.000,00	128.000,00			4.429,77		132.429,77	128.000,00
U04170	60		60	30.000,00	60.243,12			30.243,12		30.000,00	30.000,00
U04180	60		60	0,00	298.386,79			292.875,18		0,00	5.511,61
U04198	60		60	15.000,00	117.295,85			102.295,85		15.000,00	15.000,00
U04200	60		60	411.000,00	1.217.672,33			282.063,35		554.119,00	935.608,98
U04202	60		60	400.000,00	400.000,00			49.980,95		449.980,95	400.000,00
U04240	60		60	161.000,00	318.857,22			45.815,00		167.000,00	273.042,22
U04242	60		60	60.000,00	350.975,19			136.870,65		60.000,00	214.104,54

TABELLA B - ESERCIZIO 2015
ELENCO VARIAZIONI APPORTATE AL BILANCIO DI PREVISIONE - PARTE SPESA

NUMERO ATTO	LEGGE	CAP.	COD. VAR.	STANZIAMENTI INIZIALI		VARIAZIONI IN AUMENTO		VARIAZIONI IN DIMINUZIONE		STANZIAMENTI DEFINITIVI	
				COMPETENZA	CASSA	COMPETENZA	CASSA	COMPETENZA	CASSA	COMPETENZA	CASSA
U04248	60		60	86.000,00	86.000,00	129.174,95				215.174,95	86.000,00
U04265	60		60	471.878,00	948.384,00	2.314,00				474.192,00	948.384,00
U04280	60		60	14.200.000,00	14.229.030,75			311,28		14.200.000,00	14.228.719,47
U04298	60		60	116.000,00	242.118,06			30.179,54		116.000,00	211.938,52
U04300	60		60	564.866,16	673.164,70			70.856,12		564.866,16	602.308,58
U04318	60		60	600.000,00	1.203.450,44	223.671,80				823.671,80	1.203.450,44
U04321	60		60	104,00	148.280,00	72.828,00				72.932,00	148.280,00
U04343	60		60	1.600.000,00	657.613,46	304.137,62				1.904.137,62	657.613,46
U04345	60		60	1.000.000,00	443.181,31	287.067,30				1.287.067,30	443.181,31
U04350	60		60	1.700.000,00	1.434.096,26	327.582,79				2.027.582,79	1.434.096,26
U04352	60		60	950.000,00	777.858,35	325.548,17				1.275.548,17	777.858,35
U04355	60		60	0,00	128.243,43			21,04		0,00	128.222,39
U04360	60		60	3.952.345,23	7.263.037,78			1.143.459,51		3.952.345,23	6.119.578,27
U04362	60		60	70.000,00	21.000,00	32.081,10				102.081,10	21.000,00
U04365	60		60	3.100.000,00	4.615.225,11			387.149,01		3.100.000,00	4.228.076,10
U04380	60		60	400.000,00	2.560.687,18			1.245.129,63		400.000,00	1.315.557,55
U04382	60		60	943.030,80	1.485.766,32	270.561,01		53.757,01		1.213.591,81	1.432.009,31

TABELLA B - ESERCIZIO 2015
ELENCO VARIAZIONI APPORTATE AL BILANCIO DI PREVISIONE - PARTE SPESA

NUMERO ATTO	LEGGE	CAP.	COD. VAR.	STANZIAMENTI INIZIALI		VARIAZIONI IN AUMENTO		VARIAZIONI IN DIMINUZIONE		STANZIAMENTI DEFINITIVI	
				COMPETENZA	CASSA	COMPETENZA	CASSA	COMPETENZA	CASSA	COMPETENZA	CASSA
U04390	60		60	520.000,00	739.029,33	1.610,03		5.134,52		521.610,03	733.894,81
U04430	60		60	1.367.300,00	1.096.363,16	255.020,89		63.986,69		1.622.320,89	1.032.377,47
U04434	60		60	0,00	0,00	8.477,74				8.477,74	0,00
U04436	60		60	0,00	0,00	54.607,83				54.607,83	0,00
U04485	60		60	0,00	5.250,00			750,00		0,00	4.500,00
U04491	60		60	0,00	1.750,00			1.750,00		0,00	0,00
U05040	60		60	925.206,96	1.441.464,71	3.052,83		316.968,82		928.259,79	1.124.495,89
U05050	60		60	4.899.204,31	4.899.204,31	539.837,56				5.439.041,87	4.899.204,31
U05060	60		60	1.000.000,00	1.130.881,18			97.301,69		1.000.000,00	1.033.579,49
U05075	60		60	40.000,00	126.576,83			86.576,83		40.000,00	40.000,00
U05160	60		60	10.000,00	10.024,46			24,46		10.000,00	10.000,00
U05175	60		60	200.000,00	258.970,06			25.496,68		200.000,00	233.473,38
U05650	60		60	250.000,00	260.955,83			299,54		250.000,00	260.656,29
U05652	60		60	4.000.000,00	4.025.438,30			24.354,85		4.000.000,00	4.001.083,45
U05705	60		60	150.000,00	278.554,91			10.619,23		150.000,00	267.935,68
U05710	60		60	5.400.000,00	7.006.815,37	1.194.512,73		739.798,40		6.594.512,73	6.267.016,97
U05720	60		60	4.000.000,00	8.666.332,44			1.923.425,69		4.000.000,00	6.742.906,75
U10050	60		60	220.000,00	345.358,36			50,09		220.000,00	345.308,27

TABELLA B - ESERCIZIO 2015
ELENCO VARIAZIONI APPORTATE AL BILANCIO DI PREVISIONE - PARTE SPESA

NUMERO ATTO	LEGGE	CAP.	COD. VAR.	STANZIAMENTI INIZIALI		VARIAZIONI IN AUMENTO		VARIAZIONI IN DIMINUZIONE		STANZIAMENTI DEFINITIVI	
				COMPETENZA	CASSA	COMPETENZA	CASSA	COMPETENZA	CASSA	COMPETENZA	CASSA
U10596	60		60	25.000,00	18.750,00	26.400,00				51.400,00	18.750,00
U10800	60		60	5.000,00	5.000,01			0,01		5.000,00	5.000,00
U13024	60		60	0,00	191.328,42	17.500,00				17.500,00	191.328,42
U14074	60		60	2.482,20	147.000,00	207.517,80		40.758,90		210.000,00	106.241,10
U14425	60		60	180.000,00	166.500,00	191.450,00				371.450,00	166.500,00
U14550	60		60	0,00	17.499,95	24.999,93				24.999,93	17.499,95
U14552	60		60	0,00	348,48			348,48		0,00	0,00
U16352	60		60	800.000,00	758.837,99	898.991,61				1.698.991,61	758.837,99
U16362	60		60	13.136.648,08	4.384.718,33	1.201.587,57				14.338.235,65	4.384.718,33
U16364	60		60	0,00	168.000,00	560.000,00				560.000,00	168.000,00
U18088	60		60	0,00	718,40			718,40		0,00	0,00
U18091	60		60	0,00	96.600,00	66.700,00				66.700,00	96.600,00
U18093	60		60	32.500,00	1.326.945,51	1.628.604,40				1.661.104,40	1.326.945,51
U18103	60		60	0,00	71.100,00	75.000,00				75.000,00	71.100,00
U18122	60		60	1.765.144,15	732.376,36	35.517,53				1.800.661,68	732.376,36
U18128	60		60	0,00	2.184,95			1.149,97		0,00	1.034,98
U18132	60		60	0,00	124.333,71	120.939,48				120.939,48	124.333,71

TABELLA B - ESERCIZIO 2015
ELENCO VARIAZIONI APPORTATE AL BILANCIO DI PREVISIONE - PARTE SPESA

NUMERO ATTO	LEGGE	CAP.	COD. VAR.	STANZIAMENTI INIZIALI		VARIAZIONI IN AUMENTO		VARIAZIONI IN DIMINUZIONE		STANZIAMENTI DEFINITIVI	
				COMPETENZA	CASSA	COMPETENZA	CASSA	COMPETENZA	CASSA	COMPETENZA	CASSA
U18134	60			0,00	84.941,37	61.911,77		61.911,77		61.911,77	84.941,37
U18141	60			0,00	18.182,47	16.063,58		16.063,58		16.063,58	18.182,47
U18164	60			332.000,00	214.988,06	5.000,00		337.000,00		337.000,00	214.988,06
U18166	60			444.025,79	374.592,64	184.112,20		628.137,99		628.137,99	374.592,64
U18177	60			21.424,76	21.651,13	7,06		21.431,82		21.431,82	21.651,13
U18420	60			29.000.000,00	10.815.000,00	7.050.000,00		36.050.000,00		36.050.000,00	10.815.000,00
U19484	60			3.354,91	64.652,25	143.540,42		146.895,33		146.895,33	64.652,25
U20062	60			0,00	0,00	22.158,29		22.158,29		22.158,29	0,00
U21061	60			276.246,79	159.302,63	23.418,24		299.665,03		299.665,03	159.302,63
U21069	60			0,00	191.450,00	211.000,00		211.000,00		211.000,00	191.450,00
U21071	60			0,00	0,00	152.611,15		152.611,15		152.611,15	0,00
U21073	60			50.000,00	258.108,15	175.000,00		225.000,00		225.000,00	258.108,15
U21104	60			1.726.222,09	1.533.195,29	1.273.105,47		2.999.327,56		2.999.327,56	1.533.195,29
U21115	60			114.500,00	433.300,00	331.000,00		445.500,00		445.500,00	433.300,00
U21209	60			0,00	0,00	281.000,00		281.000,00		281.000,00	0,00
U22280	60			300.000,00	705.520,40	339.958,62		639.958,62		639.958,62	705.520,40
U23007	60			2.775.000,00	5.260.702,61	4.882.642,65		7.657.642,65		7.657.642,65	5.260.702,61
U23025	60			0,00	0,00	615.833,26		615.833,26		615.833,26	0,00

TABELLA B - ESERCIZIO 2015
ELENCO VARIAZIONI APPORTATE AL BILANCIO DI PREVISIONE - PARTE SPESA

NUMERO ATTO	LEGGE	CAP.	COD. VAR.	STANZIAMENTI INIZIALI		VARIAZIONI IN AUMENTO		VARIAZIONI IN DIMINUZIONE		STANZIAMENTI DEFINITIVI	
				COMPETENZA	CASSA	COMPETENZA	CASSA	COMPETENZA	CASSA	COMPETENZA	CASSA
U23047	60		60	60.951,45	37.253,12	48.000,00		108.951,45		37.253,12	
U23055	60		60	0,00	0,00	42.649,72		42.649,72		0,00	
U23059	60		60	0,00	0,00	139.470,36		139.470,36		0,00	
U23063	60		60	0,00	0,00	46.230,15		46.230,15		0,00	
U23065	60		60	0,00	42.814,68	707.350,17		707.350,17		42.814,68	
U23067	60		60	10.836,28	204.708,66	320.730,00		331.566,28		204.708,66	
U23073	60		60	0,00	0,00	6.400,00		6.400,00		0,00	
U23079	60		60	794,37	238,31	250.000,00		250.794,37		238,31	
U23089	60		60	0,00	0,00	10.990,10		10.990,10		0,00	
U23095	60		60	0,00	0,00	2.627.226,01		2.627.226,01		0,00	
U23102	60		60	0,00	209.532,84	230.000,00		230.000,00		209.532,84	
U23124	60		60	1.538.000,00	570.000,00	362.000,00		1.900.000,00		570.000,00	
U23126	60		60	455.500,00	556.093,80	1.203.516,80		1.659.016,80		556.093,80	
U23130	60		60	0,00	3.002.689,34	4.455.666,56		4.455.666,56		3.002.689,34	
U23132	60		60	0,00	841.852,94	1.758.649,52		1.758.649,52		841.852,94	
U23144	60		60	280.000,00	387.093,51	346.999,60		30.034,50		626.999,60	357.059,01
U23146	60		60	20.000,00	140.000,00	180.000,00				200.000,00	140.000,00

TABELLA B - ESERCIZIO 2015
ELENCO VARIAZIONI APPORTATE AL BILANCIO DI PREVISIONE - PARTE SPESA

NUMERO ATTO	LEGGE	CAP.	COD. VAR.	STANZIAMENTI INIZIALI		VARIAZIONI IN AUMENTO		VARIAZIONI IN DIMINUIZIONE		STANZIAMENTI DEFINITIVI	
				COMPETENZA	CASSA	COMPETENZA	CASSA	COMPETENZA	CASSA	COMPETENZA	CASSA
U23148	60		60	10.300,00	45.000,00	62.120,00				72.420,00	45.000,00
U23150	60		60	17.401,63	173.220,49	215.250,00				232.651,63	173.220,49
U23152	60		60	0,00	42.000,00	140.000,00				140.000,00	42.000,00
U23160	60		60	0,00	0,00	157.767,37				157.767,37	0,00
U23168	60		60	47.695,65	14.308,70	214.565,38				262.261,03	14.308,70
U23184	60		60	4.181.978,71	2.701.176,41	2.854.172,64				7.036.151,35	2.701.176,41
U23311	60		60	169.575,00	65.026,09	47.178,63				216.753,63	65.026,09
U23313	60		60	29.925,00	11.475,20	8.325,65				38.250,65	11.475,20
U23315	60		60	80.000,00	46.670,48			21.300,99		80.000,00	25.369,49
U23317	60		60	500.000,00	1.046.136,35	646.567,00				1.146.567,00	1.046.136,35
U23319	60		60	450.000,00	873.883,50	317.875,00		106.008,50		767.875,00	767.875,00
U23327	60		60	300.000,00	300.000,00	347.913,50				647.913,50	300.000,00
U23332	60		60	0,00	0,01			0,01		0,00	0,00
U23359	60		60	52.020,00	30.141,00	10.276,28				62.296,28	30.141,00
U23361	60		60	9.180,00	5.319,00	1.813,47				10.993,47	5.319,00
U23498	60		60	8.697,88	3.914,05	28.700,00				37.397,88	3.914,05
U23500	60		60	0,00	514.887,87	984.446,51				984.446,51	514.887,87
U23516	60		60	0,00	0,00	530.731,74				530.731,74	0,00

TABELLA B - ESERCIZIO 2015
ELENCO VARIAZIONI APPORTATE AL BILANCIO DI PREVISIONE - PARTE SPESA

NUMERO ATTO	LEGGE	CAP.	COD. VAR.	STANZIAMENTI INIZIALI		VARIAZIONI IN AUMENTO		VARIAZIONI IN DIMINUZIONE		STANZIAMENTI DEFINITIVI	
				COMPETENZA	CASSA	COMPETENZA	CASSA	COMPETENZA	CASSA	COMPETENZA	CASSA
U23604	60		60	2.863.602,51	5.497.166,35	4.324.985,06				7.188.587,57	5.497.166,35
U23606	60		60	23.486,97	58.856,94	664.690,39				688.177,36	58.856,94
U23610	60		60	0,00	444.103,84	146.970,42				146.970,42	444.103,84
U23612	60		60	356.130,33	200.243,95	18.802,65				374.932,98	200.243,95
U23616	60		60	5.073.987,35	9.457.994,80	7.384.887,28				12.458.874,63	9.457.994,80
U23618	60		60	40.114,67	100.528,75	1.135.309,61				1.175.424,28	100.528,75
U23622	60		60	0,00	758.541,67	251.029,58				251.029,58	758.541,67
U23624	60		60	608.303,39	342.029,08	32.115,38				640.418,77	342.029,08
U23628	60		60	893.695,51	4.555.460,61	1.313.172,43				2.206.867,94	4.555.460,61
U23630	60		60	608.737,52	349.512,25	243.731,39				852.468,91	349.512,25
U23632	60		60	923.181,10	373.248,03	40.619,97				963.801,07	373.248,03
U23636	60		60	7.213.641,20	3.235.370,03	823.866,21				8.037.507,41	3.235.370,03
U23640	60		60	0,00	0,00	278.744,05				278.744,05	0,00
U23642	60		60	2.910.328,85	1.354.712,28	279.774,86				3.190.103,71	1.354.712,28
U23644	60		60	1.526.523,72	7.780.900,06	2.239.829,43				3.766.353,15	7.780.900,06
U23646	60		60	810.797,27	503.109,88	416.300,01				1.227.097,28	503.109,88
U23648	60		60	1.576.818,90	637.517,97	69.380,03				1.646.198,93	637.517,97

TABELLA B - ESERCIZIO 2015
ELENCO VARIAZIONI APPORTATE AL BILANCIO DI PREVISIONE - PARTE SPESA

NUMERO ATTO	LEGGE	CAP.	COD. VAR.	STANZIAMENTI INIZIALI		VARIAZIONI IN AUMENTO		VARIAZIONI IN DIMINUZIONE		STANZIAMENTI DEFINITIVI	
				COMPETENZA	CASSA	COMPETENZA	CASSA	COMPETENZA	CASSA	COMPETENZA	CASSA
U23652	60			12.321.101,00	5.526.102,26	1.407.186,37				13.728.287,37	5.526.102,26
U23656	60			0,00	0,00	448.040,43		448.040,43		0,00	0,00
U23658	60			4.970.922,28	2.313.886,09	477.863,20				5.448.785,48	2.313.886,09
U23664	60			1.107,77	1.027.795,13	1.431.543,37				1.432.651,14	1.027.795,13
U23666	60			1.892,23	1.755.502,57	2.445.115,63				2.447.007,86	1.755.502,57
U23672	60			0,00	18.278,98	55.390,86				55.390,86	18.278,98
U23674	60			0,00	30.274,92	94.609,14				94.609,14	30.274,92
U23684	60			3.967,32	621.989,14	1.019.005,19				1.022.972,51	621.989,14
U23686	60			2.322,75	364.156,38	596.597,53				598.920,28	364.156,38
U23688	60			1.152,13	92.339,92	427.025,30				428.177,43	92.339,92
U23690	60			1.967,87	157.719,21	702.086,47				704.054,34	157.719,21
U23710	60			6.091,95	45.455,09	19.171,14				25.263,09	45.455,09
U23712	60			1.700.000,00	948.974,70	36.476,48				1.736.476,48	948.974,70
U23746	60			5.428,82	334.500,12	702.189,91		702.189,91		5.428,82	334.500,12
U23748	60			9.272,56	571.580,40	1.200.137,38		1.200.137,38		9.272,56	571.580,40
U23750	60			0,00	120.000,00	143.384,17				143.384,17	120.000,00
U23756	60			0,00	1.400.000,00	1.800.000,00			800.000,00	1.800.000,00	600.000,00
U23758	60			0,00	989.887,15	2.085.042,60				2.085.042,60	989.887,15

TABELLA B - ESERCIZIO 2015
ELENCO VARIAZIONI APPORTATE AL BILANCIO DI PREVISIONE - PARTE SPESA

NUMERO ATTO	LEGGE	CAP.	COD. VAR.	STANZIAMENTI INIZIALI		VARIAZIONI IN AUMENTO		VARIAZIONI IN DIMINUZIONE		STANZIAMENTI DEFINITIVI	
				COMPETENZA	CASSA	COMPETENZA	CASSA	COMPETENZA	CASSA	COMPETENZA	CASSA
U23762	60			588.501,57	284.875,80	160.442,44				748.944,01	284.875,80
U23764	60			0,00	328.116,94	620.794,12				620.794,12	328.116,94
U23766	60			0,00	100.329,41	127.242,65				127.242,65	100.329,41
U23768	60			0,00	413.608,98	782.544,24				782.544,24	413.608,98
U23770	60			0,00	126.470,59	160.396,17				160.396,17	126.470,59
U24118	60			625.000,00	813.066,14	251.282,04				876.282,04	813.066,14
U25507	60			0,00	1.353.545,19	4.047.457,73				4.047.457,73	1.353.545,19
U25511	60			422.344,36	126.703,31	38.061,54				460.405,90	126.703,31
U25513	60			1.251.829,96	730.189,30	910.134,20	38.061,54			2.123.902,62	730.189,30
U25517	60			1.500.000,00	1.504.288,20	2.816.183,34				4.316.183,34	1.504.288,20
U25543	60			61.559,42	163.414,89	371.870,61				433.430,03	163.414,89
U25558	60			7.465.000,00	6.778.500,00	1.573.000,00				9.038.000,00	6.778.500,00
U25561	60			3.100.000,00	3.439.127,29	2.000,00				3.102.000,00	3.439.127,29
U25568	60			250.000,00	378.483,95	370.000,00		45.795,23		620.000,00	332.688,72
U25572	60			100.000,00	150.000,00	366.500,00				466.500,00	150.000,00
U25580	60			0,00	3.276,84	6.399,00				6.399,00	3.276,84
U25608	60			10.768,46	68.702,86	198.224,27				208.992,73	68.702,86

TABELLA B - ESERCIZIO 2015
ELENCO VARIAZIONI APPORTATE AL BILANCIO DI PREVISIONE - PARTE SPESA

NUMERO ATTO	LEGGE	CAP.	COD. VAR.	STANZIAMENTI INIZIALI		VARIAZIONI IN AUMENTO		VARIAZIONI IN DIMINUZIONE		STANZIAMENTI DEFINITIVI	
				COMPETENZA	CASSA	COMPETENZA	CASSA	COMPETENZA	CASSA	COMPETENZA	CASSA
U25610	60			3.692,02	23.060,83	44.980,82				48.672,84	23.060,83
U25614	60			0,00	9.000,00	8.300,00				8.300,00	9.000,00
U25616	60			0,00	77.438,87	71.700,00				71.700,00	77.438,87
U25621	60			289.790,00	150.000,00	210.210,00				500.000,00	150.000,00
U25647	60			0,00	30.000,00	100.000,00		30.000,00		100.000,00	0,00
U25662	60			900.000,00	598.082,10	229.553,00				1.129.553,00	598.082,10
U25792	60			250.000,00	188.760,30	326.481,80				576.481,80	188.760,30
U27000	60			300.000,00	316.008,00	660.000,00				960.000,00	316.008,00
U27704	60			1.000.000,00	2.184.000,00	1.455.000,00				2.455.000,00	2.184.000,00
U27712	60			650.000,00	650.000,00	650.000,00				1.300.000,00	650.000,00
U27734	60			120.000,00	210.000,00	24.000,00				144.000,00	210.000,00
U27738	60			300.000,00	280.500,00	417.848,40				717.848,40	280.500,00
U27744	60			80.000,00	140.249,03	68.167,87				148.167,87	140.249,03
U30060	60			205.000,00	376.491,60	53.987,73		4.279,40		258.987,73	372.212,20
U30062	60			30.234,53	22.925,50	291,60				30.526,13	22.925,50
U30068	60			0,00	0,00	74.960,00				74.960,00	0,00
U30070	60			2.451.466,81	832.789,19	16.957,32				2.468.424,13	832.789,19
U30076	60			150.000,00	45.000,00	37.500,00				187.500,00	45.000,00

TABELLA B - ESERCIZIO 2015
ELENCO VARIAZIONI APPORTATE AL BILANCIO DI PREVISIONE - PARTE SPESA

NUMERO ATTO	LEGGE	CAP.	COD. VAR.	STANZIAMENTI INIZIALI		VARIAZIONI IN AUMENTO		VARIAZIONI IN DIMINUZIONE		STANZIAMENTI DEFINITIVI	
				COMPETENZA	CASSA	COMPETENZA	CASSA	COMPETENZA	CASSA	COMPETENZA	CASSA
U30080	60			500.000,00	150.000,00	61.087,90		561.087,90		150.000,00	
U30120	60			0,00	581,57			491,14		0,00	90,43
U30124	60			0,00	193,95			163,88		0,00	29,97
U30128	60			0,00	36,86			36,86		0,00	0,00
U30132	60			0,00	12,29			12,29		0,00	0,00
U30140	60			21.037,10	18.472,01	3.737,42		24.774,52		18.472,01	
U30142	60			7.045,70	6.167,33	1.245,80		8.291,50		6.167,33	
U30144	60			0,00	1,08			1,08		0,00	0,00
U30553	60			0,00	65.800,00	94.000,00		65.800,00		94.000,00	0,00
U30592	60			3.400.000,00	1.020.000,00	18.291,41		3.418.291,41		1.020.000,00	
U30648	60			3.723.349,78	1.267.004,93	500.000,00		4.223.349,78		1.267.004,93	
U31106	60			0,00	0,00	27.500,00		27.500,00		0,00	
U31153	60			316.959,53	389.871,67	240.000,00		556.959,53		389.871,67	
U31155	60			0,00	0,00	364.870,51		364.870,51		0,00	
U31158	60			0,00	0,00	87.965,01		87.965,01		0,00	
U31175	60			300.718,05	616.567,57	962.979,67		1.263.697,72		616.567,57	
U32007	60			0,00	2.782.568,04	6.554.351,41		6.554.351,41		2.782.568,04	

TABELLA B - ESERCIZIO 2015
ELENCO VARIAZIONI APPORTATE AL BILANCIO DI PREVISIONE - PARTE SPESA

NUMERO ATTO	LEGGE	CAP.	COD. VAR.	STANZIAMENTI INIZIALI		VARIAZIONI IN AUMENTO		VARIAZIONI IN DIMINUZIONE		STANZIAMENTI DEFINITIVI	
				COMPETENZA	CASSA	COMPETENZA	CASSA	COMPETENZA	CASSA	COMPETENZA	CASSA
U32009	60			18.184.171,82	5.890.247,34	1.417.179,17				19.601.350,99	5.890.247,34
U32013	60			58.174.089,75	14.741.056,66	6.006.375,50				64.180.465,25	14.741.056,66
U32015	60			1.252.789,92	3.191.324,30	8.445.690,14				9.698.480,06	3.191.324,30
U32025	60			0,00	18.244,19	134.337,98				134.337,98	18.244,19
U32027	60			0,00	0,00	364.545,01				364.545,01	0,00
U32030	60			9.468.198,31	5.078.198,31	1.073.224,81				10.541.423,12	5.078.198,31
U32032	60			0,00	0,00	2.000.000,00				2.000.000,00	0,00
U32035	60			0,00	0,00	1.516.078,78				1.516.078,78	0,00
U32048	60			1.629.607,11	646.722,28	714.648,42				2.344.255,53	646.722,28
U32051	60			227.606,10	3.887.888,83	6.898.804,56				7.126.410,66	3.887.888,83
U32056	60			869.446,13	260.833,84	1.781.018,48				2.650.464,61	260.833,84
U32063	60			0,00	0,00	3.711.284,23				3.711.284,23	0,00
U32075	60			1.145.058,36	343.517,51	1.756.660,70				2.901.719,06	343.517,51
U32089	60			423.514,16	408.812,03	939.192,62				1.362.706,78	408.812,03
U32091	60			3.984.540,28	1.415.648,23	734.287,16				4.718.827,44	1.415.648,23
U32095	60			0,00	0,00	27.382,44				27.382,44	0,00
U32151	60			7.045.014,87	4.931.510,41		55.200,00			6.989.814,87	4.931.510,41
U32155	60			2.098.990,85	2.933.957,36	1.427.739,12				3.526.729,97	2.933.957,36

TABELLA B - ESERCIZIO 2015
ELENCO VARIAZIONI APPORTATE AL BILANCIO DI PREVISIONE - PARTE SPESA

NUMERO ATTO	LEGGE	CAP.	COD. VAR.	STANZIAMENTI INIZIALI		VARIAZIONI IN AUMENTO		VARIAZIONI IN DIMINUZIONE		STANZIAMENTI DEFINITIVI	
				COMPETENZA	CASSA	COMPETENZA	CASSA	COMPETENZA	CASSA	COMPETENZA	CASSA
U32280			60	464.855,02	232.418,75	309.874,14				774.729,16	232.418,75
U35704			60	1.800.000,00	700.704,89	1.110.250,79				2.910.250,79	700.704,89
U35716			60	5.469.378,05	1.640.813,42	29.379,56				5.498.757,61	1.640.813,42
U35801			60	1.588.968,22	476.690,47	1.374.800,75				2.963.768,97	476.690,47
U36197			60	33.400,00	44.990,64	49.405,55				82.805,55	44.990,64
U36302			60	0,00	0,00	5.175,83				5.175,83	0,00
U36704			60	0,00	0,00	120.000,00				120.000,00	0,00
U37058			60	81.467,88	61.988,77	13.069,36				94.537,24	61.988,77
U37062			60	174.000,00	137.484,64	518.381,90				692.381,90	137.484,64
U37064			60	0,00	0,00	29.588,64				29.588,64	0,00
U37070			60	0,00	0,00	2.691,50				2.691,50	0,00
U37072			60	0,00	3.120,00	26.437,60				26.437,60	3.120,00
U37074			60	22.000,00	11.880,00	65.827,60				87.827,60	11.880,00
U37076			60	1.727.751,94	1.614.213,69	49.475,49				1.777.227,43	1.614.213,69
U37086			60	0,00	0,00	15.360,00				15.360,00	0,00
U37092			60	0,00	0,01					0,01	0,00
U37096			60	0,00	91.000,00	52.000,00				52.000,00	91.000,00

TABELLA B - ESERCIZIO 2015
ELENCO VARIAZIONI APPORTATE AL BILANCIO DI PREVISIONE - PARTE SPESA

NUMERO ATTO	LEGGE	CAP.	COD. VAR.	STANZIAMENTI INIZIALI		VARIAZIONI IN AUMENTO		VARIAZIONI IN DIMINUZIONE		STANZIAMENTI DEFINITIVI	
				COMPETENZA	CASSA	COMPETENZA	CASSA	COMPETENZA	CASSA	COMPETENZA	CASSA
U37114	60			31.736,00	12.899,18	351.109,13				382.845,13	12.899,18
U37116	60			0,00	0,00	12.146,10				12.146,10	0,00
U37160	60			0,00	1.908,38	441.990,61				441.990,61	1.908,38
U37166	60			0,00	0,00	78.175,31				78.175,31	0,00
U37175	60			0,00	0,00	4.860,00				4.860,00	0,00
U37232	60			0,00	29.070,00	48.450,00				48.450,00	29.070,00
U37234	60			0,00	0,00	126.420,00				126.420,00	0,00
U37352	60			0,00	0,00	444.045,15				444.045,15	0,00
U37381	60			5.297.806,37	2.427.405,37	791.217,42				6.089.023,79	2.427.405,37
U37383	60			3.783.060,67	1.145.608,06	718.772,50				4.501.833,17	1.145.608,06
U37402	60			3.485.648,14	1.498.603,93	1.741.417,69				5.227.065,83	1.498.603,93
U37406	60			0,00	0,00	419.389,75				419.389,75	0,00
U37410	60			0,00	0,00	120.518,92				120.518,92	0,00
U37417	60			1.736.556,34	984.356,77	334.979,61				2.071.535,95	984.356,77
U38045	60			0,00	0,00	11.463,08				693,10	0,00
U38127	60			0,00	0,00	4.039,17				4.039,17	0,00
U38129	60			0,00	0,00	712,79				712,79	0,00
U38139	60			0,00	0,00	1.526,44				1.526,44	0,00

TABELLA B - ESERCIZIO 2015
ELENCO VARIAZIONI APPORTATE AL BILANCIO DI PREVISIONE - PARTE SPESA

NUMERO ATTO	LEGGE	CAP.	COD. VAR.	STANZIAMENTI INIZIALI		VARIAZIONI IN AUMENTO		VARIAZIONI IN DIMINUZIONE		STANZIAMENTI DEFINITIVI	
				COMPETENZA	CASSA	COMPETENZA	CASSA	COMPETENZA	CASSA	COMPETENZA	CASSA
U38157			60	0,00		0,00		17.890,49		17.890,49	0,00
U38217			60	28.500,00		15.573,15		127,99		28.627,99	15.573,15
U38219			60	9.500,00		5.191,06		42,67		9.542,67	5.191,06
U38223			60	1.500,00		467,74		59,14		1.559,14	467,74
U38231			60	50.592,89		15.177,87		37.944,67		2.529,65	12.648,22
U38239			60	0,00		0,00		5.852,45		5.852,45	0,00
U39307			60	883.678,57		303.385,26		85.745,94		969.424,51	303.385,26
U39317			60	184.892,49		56.516,96		1.110,69		186.003,18	56.516,96
U39320			60	6.898.813,62		2.626.102,80		791.950,54		7.690.764,16	2.626.102,80
U39326			60	5.452,47		5.070,80		9.971,65		15.424,12	5.070,80
U39330			60	2.006.308,74		622.106,01		57.538,38		2.063.847,12	622.106,01
U39398			60	0,00		0,00		152.632,74		152.632,74	0,00
U39400			60	677.707,76		264.232,35		25.087,97		702.795,73	264.232,35
U39402			60	117.137,49		45.173,49		9.103,40		126.240,89	45.173,49
U39500			60	5.893.647,96		2.157.120,40		1.216.951,98		7.110.599,94	2.157.120,40
U39502			60	931.364,76		280.651,50		4.140,23		935.504,99	280.651,50
U39547			60	13.073,29		3.921,99		4.000,00		17.073,29	3.921,99

TABELLA B - ESERCIZIO 2015
ELENCO VARIAZIONI APPORTATE AL BILANCIO DI PREVISIONE - PARTE SPESA

NUMERO ATTO	LEGGE	CAP.	COD. VAR.	STANZIAMENTI INIZIALI		VARIAZIONI IN AUMENTO		VARIAZIONI IN DIMINUZIONE		STANZIAMENTI DEFINITIVI	
				COMPETENZA	CASSA	COMPETENZA	CASSA	COMPETENZA	CASSA	COMPETENZA	CASSA
U39550	60		60	2.770.163,19	2.146.412,09	4.505.952,49				7.276.115,68	2.146.412,09
U39590	60		60	0,00		0,29				0,29	0,00
U39600	60		60	184.596,38	57.629,10	5.038,52				189.634,90	57.629,10
U39639	60		60	9.203.504,66	4.453.876,02	3.271.563,58				12.475.068,24	4.453.876,02
U39650	60		60	2.225.132,78	748.262,76	279.106,42				2.504.239,20	748.262,76
U41372	60		60	66.804,25	20.041,28	10.511,77				77.316,02	20.041,28
U41376	60		60	24.638,45	7.391,54	1.133,58				25.772,03	7.391,54
U41380	60		60	34.894,69	10.468,41	27.917,81				62.812,50	10.468,41
U41384	60		60	11.631,55	3.489,47	9.305,95				20.937,50	3.489,47
U41388	60		60	29.688,91	9.029,07	9.017,16				38.706,07	9.029,07
U41974	60		60	45.085.414,50	6.141.601,47	2.053.257,06				47.138.671,56	6.141.601,47
U42006	60		60	34.357,80	10.307,34					34.357,80	10.307,34
U42008	60		60	103.425,00	32.174,68					103.425,00	32.174,68
U42020	60		60	0,00		9.756,66				9.756,66	0,00
U43025	60		60	0,00		0,67				0,67	0,00
U43186	60		60	0,00		110.904,19				1.322,42	109.581,77
U43217	60		60	112.865,91	33.859,77	308.204,85				421.070,76	33.859,77
U43278	60		60	0,00		180,24				180,24	0,00

TABELLA B - ESERCIZIO 2015
ELENCO VARIAZIONI APPORTATE AL BILANCIO DI PREVISIONE - PARTE SPESA

NUMERO ATTO	LEGGE	CAP.	COD. VAR.	STANZIAMENTI INIZIALI		VARIAZIONI IN AUMENTO		VARIAZIONI IN DIMINUZIONE		STANZIAMENTI DEFINITIVI	
				COMPETENZA	CASSA	COMPETENZA	CASSA	COMPETENZA	CASSA	COMPETENZA	CASSA
U43280	60			0,00	2.100,00			2.100,00		0,00	0,00
U43349	60			0,00	32.400,00			108.000,00		108.000,00	32.400,00
U43352	60			105.546,95	31.664,09			2.215,69		107.762,64	31.664,09
U43362	60			0,00	0,00			3.320,00		3.320,00	0,00
U43662	60			11.176.011,85	14.339.203,90			9.913.926,00		21.089.937,85	14.339.203,90
U43664	60			0,00	3.039.612,43			4.281.144,27		3.039.612,43	4.281.144,27
U43675	60			1.700.000,00	1.560.051,98			76.010,01		1.776.010,01	1.560.051,98
U43682	60			0,00	9.600,00			32.000,00		32.000,00	9.600,00
U43684	60			0,00	22.991,72			5.659,08		0,00	17.332,64
U43697	60			16.100.000,00	13.919.991,01			760.099,98		16.860.099,98	13.919.991,01
U43704	60			800.000,00	480.000,00			483.179,02		1.283.179,02	480.000,00
U43714	60			41.847.160,60	29.617.991,28			607.699,15		42.454.859,75	29.617.991,28
U43722	60			30.000,00	9.000,00			13.486,49		43.486,49	9.000,00
U43724	60			0,00	0,00			5.000,00		5.000,00	0,00
U45196	60			1.118.463,81	2.520.289,14			12.022.986,80		13.141.450,61	2.520.289,14
U45198	60			3.122,80	21.868,74			69.773,00		72.895,80	21.868,74
U45235	60			0,00	0,00			485.831,85		485.831,85	0,00

TABELLA B - ESERCIZIO 2015
ELENCO VARIAZIONI APPORTATE AL BILANCIO DI PREVISIONE - PARTE SPESA

NUMERO ATTO	LEGGE	CAP.	COD. VAR.	STANZIAMENTI INIZIALI		VARIAZIONI IN AUMENTO		VARIAZIONI IN DIMINUZIONE		STANZIAMENTI DEFINITIVI	
				COMPETENZA	CASSA	COMPETENZA	CASSA	COMPETENZA	CASSA	COMPETENZA	CASSA
U46087	60			108.000,00	108.000,00	14.000,00				122.000,00	108.000,00
U46123	60			6.573.891,53	2.992.843,23	879.293,66				7.453.185,19	2.992.843,23
U46127	60			653.361,98	2.201.439,81	3.686.098,47				4.339.460,45	2.201.439,81
U47127	60			43.658,69	30.561,08	4.534,49				48.193,18	30.561,08
U47372	60			0,00	539.480,71	318.382,31				318.382,31	539.480,71
U47417	60			0,00	0,00	5.211,01				5.211,01	0,00
U47425	60			0,00	0,00	291.989,21				291.989,21	0,00
U47427	60			0,00	69.750,00	825.918,99				825.918,99	69.750,00
U47429	60			0,00	0,00	82.710,58				82.710,58	0,00
U47435	60			0,00	0,00	3.026,84				3.026,84	0,00
U47439	60			0,00	0,00	114.462,34				114.462,34	0,00
U47441	60			1.245,90	13.273,77	7.738,31				8.984,21	13.273,77
U47443	60			0,00	0,00	387,09				387,09	0,00
U48052	60			0,00	0,00	11.315,09				11.315,09	0,00
U48055	60			0,00	14,01	17.654,67				17.654,67	14,01
U48074	60			0,00	0,00	89.105,26				89.105,26	0,00
U48089	60			5.071.170,45	549.819,32	6.873,50				5.078.043,95	549.819,32
U48106	60			2.279.205,63	685.412,45	3.603,98				2.282.809,61	685.412,45

TABELLA B - ESERCIZIO 2015
ELENCO VARIAZIONI APPORTATE AL BILANCIO DI PREVISIONE - PARTE SPESA

NUMERO ATTO	LEGGE	CAP.	COD. VAR.	STANZIAMENTI INIZIALI		VARIAZIONI IN AUMENTO		VARIAZIONI IN DIMINUIZIONE		STANZIAMENTI DEFINITIVI	
				COMPETENZA	CASSA	COMPETENZA	CASSA	COMPETENZA	CASSA	COMPETENZA	CASSA
U48217	60			154.094,70	49.457,52	8,04				154.102,74	49.457,52
U48219	60			0,00	0,00	6.500,466,75				6.500,466,75	0,00
U48255	60			0,00	0,00	1.009.124,19				1.009.124,19	0,00
U48262	60			0,00	0,00	4.201.260,00				4.201.260,00	0,00
U48264	60			0,00	0,00	563.519,26				563.519,26	0,00
U48282	60			2.604.502,63	979.628,71	450.149,79				3.054.652,42	979.628,71
U48284	60			17.956.088,43	5.999.134,76	1.216.626,90				19.172.715,33	5.999.134,76
U48286	60			1.957.151,96	1.742.267,07	490.801,00				2.447.952,96	1.742.267,07
U48288	60			5.987.966,50	1.879.785,29	171.584,02				6.159.550,52	1.879.785,29
U48290	60			1.260.816,82	380.885,05	8.800,00				1.269.616,82	380.885,05
U48292	60			282.500,00	299.250,00	10.000,00				292.500,00	299.250,00
U48294	60			479.958,20	165.032,31	34.050,00				514.008,20	165.032,31
U50020	60			280.000,00	485.770,37			184.627,60		280.000,00	301.142,77
U51581	60			801.000,00	801.000,00	20.000,00				821.000,00	801.000,00
U51583	60			80.000,00	80.000,00	200.000,00				280.000,00	80.000,00
U51585	60			0,00	0,00	30.000,00				30.000,00	0,00
U51587	60			1.230,00	1.230,00	10.000,00				11.230,00	1.230,00

TABELLA B - ESERCIZIO 2015
ELENCO VARIAZIONI APPORTATE AL BILANCIO DI PREVISIONE - PARTE SPESA

NUMERO ATTO	LEGGE	CAP.	COD. VAR.	STANZIAMENTI INIZIALI		VARIAZIONI IN AUMENTO		VARIAZIONI IN DIMINUZIONE		STANZIAMENTI DEFINITIVI	
				COMPETENZA	CASSA	COMPETENZA	CASSA	COMPETENZA	CASSA	COMPETENZA	CASSA
US1592	60		60	131.000,00	131.000,00	200.000,00				331.000,00	131.000,00
US1594	60		60	0,00	0,00	5.000,00				5.000,00	0,00
US1598	60		60	0,00	0,00	5.000,00				5.000,00	0,00
US1612	60		60	0,00	1.871.147,12	1.871.147,12		1.871.147,12		0,00	1.871.147,12
US1614	60		60	19.500.000,00	27.707.709,24	1.060.493,30		470.000,00		20.090.493,30	27.707.709,24
US1616	60		60	21.000.000,00	40.159.782,38	2.937.652,02				23.937.652,02	40.159.782,38
US1618	60		60	323.946.000,00	327.437.098,00	72.657.257,38				396.603.257,38	327.437.098,00
US1624	60		60	30.000.000,00	46.359.448,57	250.699,42				30.250.699,42	46.359.448,57
US1650	60		60	1.000.000,00	1.720.000,00	720.000,00				1.720.000,00	1.720.000,00
US1690	60		60	21.700,00	21.700,00	1.160,09				22.860,09	21.700,00
US1704	60		60	0,00	32.130.023,72	19.717.753,91				19.717.753,91	32.130.023,72
US1705	60		60	2.038.368,00	2.038.368,00	6.576.664,70				8.615.032,70	2.038.368,00
US1718	60		60	0,00	0,00	420.668,28				420.668,28	0,00
US1720	60		60	0,00	0,00	192.536,42				192.536,42	0,00
US1721	60		60	0,00	0,00	110.845,88		110.845,88		0,00	0,00
US1724	60		60	0,00	0,00	206.066,30				206.066,30	0,00
US1733	60		60	0,00	0,00	1.816.775,61				1.816.775,61	0,00
US1735	60		60	0,00	0,00	211.748,46				211.748,46	0,00

TABELLA B - ESERCIZIO 2015
ELENCO VARIAZIONI APPORTATE AL BILANCIO DI PREVISIONE - PARTE SPESA

NUMERO ATTO	LEGGE	CAP.	COD. VAR.	STANZIAMENTI INIZIALI		VARIAZIONI IN AUMENTO		VARIAZIONI IN DIMINUZIONE		STANZIAMENTI DEFINITIVI	
				COMPETENZA	CASSA	COMPETENZA	CASSA	COMPETENZA	CASSA	COMPETENZA	CASSA
US1737	60			85.042,00	151.363.569,12	241.988,07				327.030,07	151.363.569,12
US1745	60			0,00	0,00	120.747,02				120.747,02	0,00
US1749	60			0,00	0,00	4.641.326,10				4.641.326,10	0,00
US1751	60			10.000,00	41.489,78	6.912.822,49				6.922.822,49	41.489,78
US1753	60			34.000,00	34.000,00	900.321,07				934.321,07	34.000,00
US1757	60			4.000,00	4.000,00	16.000,00				20.000,00	4.000,00
US1759	60			0,00	0,00	40.000,00				40.000,00	0,00
US1762	60			3.500,00	3.500,00	11.500,00				15.000,00	3.500,00
US1769	60			0,00	637.319,32	86.865,28				86.865,28	637.319,32
US1771	60			0,00	0,00	326.175,29		7.408,95		318.766,34	0,00
US1773	60			0,00	0,00	1.315.410,09		64.078,26		1.251.331,83	0,00
US1776	60			0,00	916.040,00	801.402,87		484.303,12		317.099,75	916.040,00
US1787	60			0,00	0,00	454.791,25				454.791,25	0,00
US1789	60			0,00	0,00	35.548,76				35.548,76	0,00
US1792	60			0,00	25.000,00	38.777,70		5.001,25		33.776,45	25.000,00
US1797	60			0,00	0,00	5.001,25				5.001,25	0,00
US1799	60			19.500,00	948.660,40	2.708.657,69				2.728.157,69	948.660,40

TABELLA B - ESERCIZIO 2015
ELENCO VARIAZIONI APPORTATE AL BILANCIO DI PREVISIONE - PARTE SPESA

NUMERO ATTO	LEGGE	CAP.	COD. VAR.	STANZIAMENTI INIZIALI		VARIAZIONI IN AUMENTO		VARIAZIONI IN DIMINUZIONE		STANZIAMENTI DEFINITIVI	
				COMPETENZA	CASSA	COMPETENZA	CASSA	COMPETENZA	CASSA	COMPETENZA	CASSA
U51810		60		0,00		0,00	108.765,87			108.765,87	0,00
U51812		60		0,00		0,00	53.644,23			53.644,23	0,00
U51820		60		13.450,02		13.450,02	1.540,93			14.990,95	13.450,02
U51832		60		1.297.679,00		1.297.679,00	1.299.591,87			2.597.270,87	1.297.679,00
U51905		60		0,00		0,00	922.216,54			922.216,54	0,00
U52100		60		0,00		0,00	298.186,72			298.186,72	0,00
U52302		60		2.300.000,00		3.652.616,42	810,60			2.300.810,60	3.652.616,42
U52398		60		0,00		0,00	178.177,63			178.177,63	0,00
U52500		60		0,00		0,00	329.255,14			329.255,14	0,00
U52510		60		625.000,00		1.321.500,00	1.405.953,85			2.030.953,85	1.321.500,00
U52512		60		0,00		1.768.450,75	452.894,99			452.894,99	1.768.450,75
U52515		60		0,00		0,00	10.329,14			10.329,14	0,00
U52528		60		0,00		0,00	6.251.385,67			6.251.385,67	0,00
U52540		60		3.570.033,11		3.570.033,11	1.456.286,86			5.026.319,97	3.570.033,11
U57100		60		250.000,00		178.755,14	3.500,00			253.500,00	178.755,14
U57103		60		285.585,96		118.083,80	24.068,96			309.654,92	118.083,80
U57109		60		539.893,03		490.618,12	1.347,84			541.240,87	490.618,12
U57123		60		26.224,36		51.573,45	64.229,50			90.453,86	51.573,45

TABELLA B - ESERCIZIO 2015
ELENCO VARIAZIONI APPORTATE AL BILANCIO DI PREVISIONE - PARTE SPESA

NUMERO ATTO	LEGGE	CAP.	COD. VAR.	STANZIAMENTI INIZIALI		VARIAZIONI IN AUMENTO		VARIAZIONI IN DIMINUZIONE		STANZIAMENTI DEFINITIVI	
				COMPETENZA	CASSA	COMPETENZA	CASSA	COMPETENZA	CASSA	COMPETENZA	CASSA
U57125	60			43.726,19	24.835,86	83.493,00				127.219,19	24.835,86
U57142	60			0,00	0,00	55.230,10				55.230,10	0,00
U57154	60			72.000,00	74.900,00	15.000,00				87.000,00	74.900,00
U57175	60			0,00	0,00	9.500,00				9.500,00	0,00
U57205	60			1.132.258,52	524.199,05	93.862,97				1.226.121,49	524.199,05
U57207	60			288.019,45	398.224,58	146.309,00				434.328,45	398.224,58
U57233	60			400.000,00	304.500,00	6.000,00				406.000,00	304.500,00
U57709	60			49,00	7.511,76	24.990,20				25.039,20	7.511,76
U57711	60			2.900,00	7.809,00	23.130,00				26.030,00	7.809,00
U58048	60			0,00	0,00	7.127,96				7.127,96	0,00
U58085	60			45.508,20	45.508,20	7.584,70				53.092,90	45.508,20
U58087	60			0,00	5.204,96	3.385,04				3.385,04	5.204,96
U58098	60			0,00	0,00	42.102,92				42.102,92	0,00
U58124	60			0,00	84.000,00			19.264,82		0,00	64.735,18
U58205	60			0,00	0,00	36.803,94				36.803,94	0,00
U58208	60			0,00	0,00	10.000,00				10.000,00	0,00
U58266	60			1.574.840,00	5.405.183,54	2.478.354,67				4.053.194,67	5.405.183,54

TABELLA B - ESERCIZIO 2015
ELENCO VARIAZIONI APPORTATE AL BILANCIO DI PREVISIONE - PARTE SPESA

NUMERO ATTO	LEGGE	CAP.	COD. VAR.	STANZIAMENTI INIZIALI		VARIAZIONI IN AUMENTO		VARIAZIONI IN DIMINUZIONE		STANZIAMENTI DEFINITIVI	
				COMPETENZA	CASSA	COMPETENZA	CASSA	COMPETENZA	CASSA	COMPETENZA	CASSA
U58278	60			0,00	8.038,58			6.038,58		0,00	2.000,00
U58358	60			0,00	0,00	100.000,00				100.000,00	0,00
U58372	60			0,00	129.200,00			40.543,12		0,00	88.656,88
U58374	60			0,00	845.000,00	90.000,00				90.000,00	845.000,00
U58376	60			44.458,00	44.458,00	83.425,20				127.883,20	44.458,00
U58378	60			0,00	258.000,00			65.479,88		0,00	192.520,12
U58380	60			0,00	192.000,00			6.181,36		0,00	185.818,64
U58424	60			14.115,40	67.024,62	141.200,00				155.315,40	67.024,62
U58427	60			0,00	30.000,00	40.000,00				40.000,00	30.000,00
U58432	60			0,00	138.687,77	180.000,00				180.000,00	138.687,77
U63100	60			0,00	30.600,00	17.124,41				17.124,41	30.600,00
U63103	60			0,00	0,00	2.624,87				2.624,87	0,00
U63105	60			0,00	0,00	760,00				760,00	0,00
U63108	60			0,00	0,00	10.845,58				10.845,58	0,00
U63110	60			0,00	0,00	76.696,94				76.696,94	0,00
U63115	60			0,00	32.800,00	1.483.893,54				1.483.893,54	32.800,00
U63117	60			0,00	0,00	15.000,00				15.000,00	0,00
U63119	60			0,00	53.200,00	1,12				1,12	53.200,00

TABELLA B - ESERCIZIO 2015
ELENCO VARIAZIONI APPORTATE AL BILANCIO DI PREVISIONE - PARTE SPESA

NUMERO ATTO	LEGGE	CAP.	COD. VAR.	STANZIAMENTI INIZIALI		VARIAZIONI IN AUMENTO		VARIAZIONI IN DIMINUZIONE		STANZIAMENTI DEFINITIVI	
				COMPETENZA	CASSA	COMPETENZA	CASSA	COMPETENZA	CASSA	COMPETENZA	CASSA
U63121	60			0,00	17.150,00	65.000,00				65.000,00	17.150,00
U64253	60			0,00	0,00	34.136,74				34.136,74	0,00
U64255	60			0,00	0,00	373.631,19				373.631,19	0,00
U64260	60			0,00	0,00	2.365,94				2.365,94	0,00
U64268	60			2.125.462,10	125.143.397,21	20.491.901,78				22.617.363,88	125.143.397,21
U64272	60			0,00	7.905.541,00			105.229,00		0,00	7.800.312,00
U64278	60			0,00	7.912.363,42			25.516,44		0,00	7.886.846,98
U64285	60			0,00	1.537.760,00	1.558.131,00				1.558.131,00	1.537.760,00
U64305	60			0,00	44.000,00	256.940,41				256.940,41	44.000,00
U64307	60			0,00	0,00	300.000,00				300.000,00	0,00
U64405	60			74.343,32	89.354,69	342.341,32				416.684,64	89.354,69
U64415	60			0,00	0,00	244.548,43				244.548,43	0,00
U64423	60			380.000,00	568.936,00	223.795,36				603.795,36	568.936,00
U64425	60			200.000,00	244.000,00	12.739,67				212.739,67	244.000,00
U65505	60			0,00	0,00	8.286,32				8.286,32	0,00
U65777	60			0,00	0,00	39.382.326,60				39.382.326,60	0,00
U68204	60			100.000,00	190.520,67	18.523,76				118.523,76	190.520,67

TABELLA B - ESERCIZIO 2015
ELENCO VARIAZIONI APPORTATE AL BILANCIO DI PREVISIONE - PARTE SPESA

NUMERO ATTO	LEGGE	CAP.	COD. VAR.	STANZIAMENTI INIZIALI		VARIAZIONI IN AUMENTO		VARIAZIONI IN DIMINUZIONE		STANZIAMENTI DEFINITIVI	
				COMPETENZA	CASSA	COMPETENZA	CASSA	COMPETENZA	CASSA	COMPETENZA	CASSA
U68227	60		60	47.103,63	103.212,60	17.900,69				65.004,32	103.212,60
U68233	60		60	0,00	0,00	0,00	15.440,00			15.440,00	0,00
U68241	60		60	5.198,60	1.094.198,60	246.120,00				251.318,60	1.094.198,60
U68243	60		60	25.238,02	296.826,61	93.960,00				119.198,02	296.826,61
U68246	60		60	10.000,00	66.405,00	42.270,00				52.270,00	66.405,00
U68248	60		60	63.500,00	70.700,35	15.000,20				78.500,20	70.700,35
U68277	60		60	63.047,48	90.718,31	204,35				63.251,83	90.718,31
U68291	60		60	328.238,31	322.307,04	67.453,89				395.692,20	322.307,04
U68295	60		60	313,40	67.398,29		20.437,10			313,40	46.961,19
U68300	60		60	0,00	129.445,05		16.294,86			0,00	113.150,19
U68307	60		60	20.000,00	31.216,58	11.701,37				31.701,37	31.216,58
U68309	60		60	10.000,00	10.000,00	2.800,00				12.800,00	10.000,00
U68311	60		60	10.000,00	10.000,00	2.800,00				12.800,00	10.000,00
U68313	60		60	5.000,00	14.437,40		1.555,40			5.000,00	12.882,00
U68331	60		60	45.000,00	60.453,97	19.577,94				64.577,94	60.453,97
U68333	60		60	18.000,00	16.610,38	5.729,11				23.729,11	16.610,38
U68344	60		60	210.000,00	469.000,00	238.000,00				448.000,00	469.000,00
U68352	60		60	21.108,54	77.799,17	4.134,44				25.242,98	77.799,17

TABELLA B - ESERCIZIO 2015
ELENCO VARIAZIONI APPORTATE AL BILANCIO DI PREVISIONE - PARTE SPESA

NUMERO ATTO	LEGGE	CAP.	COD. VAR.	STANZIAMENTI INIZIALI		VARIAZIONI IN AUMENTO		VARIAZIONI IN DIMINUZIONE		STANZIAMENTI DEFINITIVI	
				COMPETENZA	CASSA	COMPETENZA	CASSA	COMPETENZA	CASSA	COMPETENZA	CASSA
U68356	60			98.575,03	109.265,30	37.787,46				136.362,49	109.265,30
U68382	60			1.710,27	2.034,68	2.514,92				4.225,19	2.034,68
U68384	60			52.029,87	52.029,88	52.029,89				104.059,76	52.029,88
U68386	60			34.865,86	34.865,86	34.865,85				69.731,71	34.865,86
U68388	60			5.425,48	5.907,14	6.891,90				12.317,38	5.907,14
U70787	60			3.500.000,00	4.139.400,00	289.473,77				3.789.473,77	4.139.400,00
U70914	60			0,00	164.832,40	235.474,86				235.474,86	164.832,40
U70944	60			0,00	135.100,00	96.500,00		38.600,00		96.500,00	96.500,00
U70946	60			0,00	28.371,04	20.265,03		8.106,01		20.265,03	20.265,03
U71562	60			300.000,00	663.759,26	280.975,99				580.975,99	663.759,26
U71564	60			300.000,00	183.362,30	167.825,48				467.825,48	183.362,30
U71570	60			400.000,00	607.119,32	425.054,52				825.054,52	607.119,32
U73070	60			1.160.486,87	348.146,06	21.670,88				1.182.157,75	348.146,06
U75032	60			419.082,29	565.531,65	421.925,85				841.008,14	565.531,65
U75034	60			654.626,26	375.601,62	487.633,51				1.142.259,77	375.601,62
U75036	60			0,00	299.680,36	152.900,00				152.900,00	299.680,36
U75204	60			0,00	0,30			0,30		0,00	0,00

TABELLA B - ESERCIZIO 2015
ELENCO VARIAZIONI APPORTATE AL BILANCIO DI PREVISIONE - PARTE SPESA

NUMERO ATTO	LEGGE	CAP.	COD. VAR.	STANZIAMENTI INIZIALI		VARIAZIONI IN AUMENTO		VARIAZIONI IN DIMINUZIONE		STANZIAMENTI DEFINITIVI	
				COMPETENZA	CASSA	COMPETENZA	CASSA	COMPETENZA	CASSA	COMPETENZA	CASSA
U75208	60			0,00	189.000,00			159.000,00		0,00	30.000,00
U75215	60			0,00	350.000,00			70.490,56		0,00	279.509,44
U75218	60			0,00	4.235.128,10			25.000,00		25.000,00	4.235.128,10
U75222	60			0,00	3.254.670,06			295.967,85		295.967,85	3.254.670,06
U75224	60			0,00	20.997,90			20.997,90		20.997,90	0,00
U75228	60			0,00	0,00			150.000,00		150.000,00	0,00
U75229	60			0,00	0,00			30.000,00		30.000,00	0,00
U75223	60			2.324.215,79	13.058.744,62			283.278,58		2.607.494,37	13.058.744,62
U75225	60			0,00	176.439,43			155.947,96		155.947,96	176.439,43
U75229	60			1.328.321,09	3.140.977,45			1.727.236,30		3.055.557,39	3.140.977,45
U75531	60			221.059,99	3.777.785,61			5.642.973,34		5.864.033,33	3.777.785,61
U75533	60			645.798,61	1.349.095,73			175.416,83		821.215,44	1.098.801,80
U75535	60			3.932.436,32	21.785.731,94			479.300,32		4.411.736,64	21.785.731,94
U75537	60			0,00	301.495,01			266.981,33		266.981,33	301.495,01
U75541	60			1.413.159,74	4.352.179,78			2.534.771,25		3.947.950,99	4.352.179,78
U75543	60			1.177.556,94	6.213.118,85			9.185.190,86		10.362.747,80	6.213.118,85
U75545	60			991.101,39	1.920.223,77			22.160,49		644.329,30	1.013.261,88
U75552	60			0,00	0,00			188.844,74		188.844,74	0,00

TABELLA B - ESERCIZIO 2015
ELENCO VARIAZIONI APPORTATE AL BILANCIO DI PREVISIONE - PARTE SPESA

NUMERO ATTO	LEGGE	CAP.	COD. VAR.	STANZIAMENTI INIZIALI		VARIAZIONI IN AUMENTO		VARIAZIONI IN DIMINUZIONE		STANZIAMENTI DEFINITIVI	
				COMPETENZA	CASSA	COMPETENZA	CASSA	COMPETENZA	CASSA	COMPETENZA	CASSA
U75554	60			0,00		0,00	610.052,88			610.052,88	0,00
U75559	60			178.682,54		79.139,35	429.005,36			607.687,90	79.139,35
U75561	60			0,00		0,00	325.858,91			325.858,91	0,00
U75563	60			0,00		0,00	1.052.669,61			1.052.669,61	0,00
U75652	60			1.635.306,40		1.635.306,40	263.139,05			1.898.445,45	1.635.306,40
U75654	60			0,00		0,00	120.694,88			120.694,88	0,00
U75656	60			4.636.208,44		1.687.712,96	49,00			4.636.257,44	1.687.712,96
U75658	60			11.037.117,50		12.315.982,84	36.000,00			11.073.117,50	12.315.982,84
U75664	60			12.401.949,21		12.727.051,92	1.486.890,96			13.888.840,17	12.727.051,92
U75666	60			30.060.983,49		28.586.321,93	369.700,45			30.430.683,94	28.586.321,93
U75668	60			222.506,84		168.458,51	11.610,00			234.116,84	168.458,51
U75679	60			0,00		16.886,80				16.886,80	0,00
U75681	60			0,00		3.060,00				3.060,00	0,00
U75686	60			0,00		8.813,91				8.813,91	0,00
U75757	60			463.683,80		2.459.166,28	2.266.834,98			2.730.518,78	2.459.166,28
U75761	60			0,00		35.700,00				35.700,00	0,00
U75766	60			0,00		0,00	119.000,00			119.000,00	0,00

TABELLA B - ESERCIZIO 2015
ELENCO VARIAZIONI APPORTATE AL BILANCIO DI PREVISIONE - PARTE SPESA

NUMERO ATTO	LEGGE	CAP.	COD. VAR.	STANZIAMENTI INIZIALI		VARIAZIONI IN AUMENTO		VARIAZIONI IN DIMINUZIONE		STANZIAMENTI DEFINITIVI	
				COMPETENZA	CASSA	COMPETENZA	CASSA	COMPETENZA	CASSA	COMPETENZA	CASSA
U75769	60			1.051.172,73	1.046.035,85	1.054.686,08				2.105.858,81	1.046.035,85
U75771	60			921.103,46	967.739,31	119.316,27				1.040.419,73	967.739,31
U75812	60			4.431.170,09	4.802.189,06	2.429.100,00				6.860.270,09	4.802.189,06
U75814	60			1.477.056,70	1.600.729,69	809.700,00				2.286.756,70	1.600.729,69
U75816	60			7.116.600,00	2.250.000,00	383.400,00				7.500.000,00	2.250.000,00
U75818	60			2.372.200,00	750.000,00	127.800,00				2.500.000,00	750.000,00
U75824	60			0,00	375.000,00	214.692,44		43.974,00		214.692,44	331.026,00
U75826	60			0,00	125.000,00	71.564,09		14.658,00		71.564,09	110.342,00
U75840	60			0,00	0,00	832.000,00				832.000,00	0,00
U76556	60			1.477.860,46	706.211,91	253,60				1.478.114,06	706.211,91
U76560	60			0,00	0,00	341.720,00				341.720,00	0,00
U76562	60			0,00	0,00	404.767,61				404.767,61	0,00
U78111	60			100.000,00	225.603,70	222.291,00				322.291,00	225.603,70
U78338	60			0,00	0,00	719,12				719,12	0,00
U78340	60			0,00	0,00	1.132,50				1.132,50	0,00
U78342	60			22.320,00	0,00	6.245,35				28.565,35	0,00
U78344	60			0,00	0,00	56.087,18				56.087,18	0,00
U78346	60			0,00	0,00	6.417,50				6.417,50	0,00

TABELLA B - ESERCIZIO 2015
ELENCO VARIAZIONI APPORTATE AL BILANCIO DI PREVISIONE - PARTE SPESA

NUMERO ATTO	LEGGE	CAP.	COD. VAR.	STANZIAMENTI INIZIALI		VARIAZIONI IN AUMENTO		VARIAZIONI IN DIMINUZIONE		STANZIAMENTI DEFINITIVI	
				COMPETENZA	CASSA	COMPETENZA	CASSA	COMPETENZA	CASSA	COMPETENZA	CASSA
U78348	60			126.480,00	0,00	55.149,73				181.629,73	0,00
U78350	60			68.449,07	126.797,54			33.712,07		68.449,07	93.085,47
U78352	60			12.079,24	22.376,04			5.949,20		12.079,24	16.426,84
U78364	60			123.879,69	51.112,50	0,01				123.879,70	51.112,50
U78366	60			54.601,13	19.725,36	7.943,76				62.544,89	19.725,36
U78368	60			13.955,87	5.041,74	2.030,24				15.986,11	5.041,74
U78370	60			0,00	0,00	14.211,89				14.211,89	0,00
U78374	60			0,00	0,00	20.241,21				20.241,21	0,00
U78400	60			499.214,87	145.764,46	44.394,52				543.609,39	145.764,46
U78402	60			399.371,94	124.611,58	35.515,61				434.887,55	124.611,58
U78404	60			99.842,91	33.495,21	10.478,10				110.321,01	33.495,21
U78418	60			10.220,61	31.648,29	11.639,34				21.859,95	31.648,29
U78420	60			8.176,46	25.318,63	9.311,48				17.487,94	25.318,63
U78422	60			46.221,19	20.254,91	5.121,31			39.679,97	11.662,53	20.254,91
U78424	60			0,00	25.508,26	3.043,11			3.043,11	0,00	25.508,26
U78426	60			0,00	20.406,58	2.434,48			2.434,48	0,00	20.406,58
U78428	60			2.096,56	5.101,60			2.096,56		2.096,56	3.005,04

TABELLA B - ESERCIZIO 2015
ELENCO VARIAZIONI APPORTATE AL BILANCIO DI PREVISIONE - PARTE SPESA

NUMERO ATTO	LEGGE	CAP.	COD. VAR.	STANZIAMENTI INIZIALI		VARIAZIONI IN AUMENTO		VARIAZIONI IN DIMINUZIONE		STANZIAMENTI DEFINITIVI		
				COMPETENZA	CASSA	COMPETENZA	CASSA	COMPETENZA	CASSA	COMPETENZA	CASSA	
U78446	60		60	37.500,00	11.250,00					14.294,38	23.205,62	11.250,00
U78454	60		60	0,00	220.004,19					50.480,75	50.480,75	220.004,19
U78456	60		60	0,00	176.003,36					40.384,60	40.384,60	176.003,36
U78458	60		60	0,00	21.417,28					10.096,14	10.096,14	21.417,28
U78460	60		60	10.461,55	59.546,84					2.663,90	13.125,45	59.546,84
U78462	60		60	8.369,23	47.637,47					2.131,12	10.500,35	47.637,47
U78506	60		60	15.525,55	4.657,67					15.525,55	4.657,67	0,00
U78514	60		60	26.200,00	62.834,97					829,91	9.392,17	26.200,00
U78516	60		60	20.960,00	50.267,99					663,93	7.513,75	20.960,00
U78518	60		60	104.284,44	40.080,62					87.516,44	6.631,89	16.768,00
U78530	60		60	56.657,40	39.660,18					56.657,40	39.660,18	0,00
U78535	60		60	0,00	6.300,00					7.500,00	7.500,00	6.300,00
U78539	60		60	0,00	19.500,00					35.000,00	35.000,00	19.500,00
U78591	60		60	0,00	0,00					2.628,20	2.628,20	0,00
U78602	60		60	128.382,96	56.560,99					12.798,00	141.180,96	56.560,99
U78604	60		60	641.915,93	133.439,40					829,91	642.745,84	133.439,40
U78606	60		60	513.532,71	95.751,53					663,93	514.196,64	95.751,53
U78722	60		60	200.000,00	224.000,00					120.000,00	320.000,00	224.000,00

TABELLA B - ESERCIZIO 2015
ELENCO VARIAZIONI APPORTATE AL BILANCIO DI PREVISIONE - PARTE SPESA

NUMERO ATTO	LEGGE	CAP.	COD. VAR.	STANZIAMENTI INIZIALI		VARIAZIONI IN AUMENTO		VARIAZIONI IN DIMINUZIONE		STANZIAMENTI DEFINITIVI	
				COMPETENZA	CASSA	COMPETENZA	CASSA	COMPETENZA	CASSA	COMPETENZA	CASSA
		U86355	60	0,00	0,00	7.269.503,84				7.269.503,84	0,00
		U86357	60	0,00	0,00	90.251.396,70				90.251.396,70	0,00
		U86922	60	0,00	0,00	92.313.321,51				92.313.321,51	0,00
		U86940	60	0,00	0,00	258.557.034,22				258.557.034,22	0,00
		U86945	60	0,00	0,00	54.557.889,94				54.557.889,94	0,00
		U86967	60	15.805.195,00	15.805.204,75			9,75		15.805.195,00	15.805.195,00
		U86995	60	0,00	14.960.400,71			5.109.262,06		0,00	9.851.138,65
		U91120	60	8.000.000,00	8.319.683,84			60.590,32		8.000.000,00	8.259.093,52
2015 1062		U70601	20	0,00	0,00	105.600,00		105.600,00		105.600,00	105.600,00
		U70603	20	0,00	0,00	58.400,00		58.400,00		58.400,00	58.400,00
2015 1065		U70549	18	3.411.000,00	2.552.200,00			309.625,00		309.625,00	2.242.575,00
		U70564	18	0,00	329.700,00	309.625,00		309.625,00		309.625,00	639.325,00
2015 1069		U72663	20	0,00	0,00	3.244.138,00		3.244.138,00		3.244.138,00	3.244.138,00
2015 1074		U43282	19	368.666,25	167.712,10	59.000,00		59.000,00		427.666,25	226.712,10
		U70715	19	2.102.773,32	1.549.042,00			59.000,00		2.043.773,32	1.490.042,00
2015 1075		U22210	19	2.422.293,58	726.688,07			1.500.000,00		520.105,31	206.582,76
		U70718	19	5.586.093,01	2.050.915,91	1.500.000,00		520.105,31		7.086.093,01	2.571.021,22

TABELLA B - ESERCIZIO 2015
ELENCO VARIAZIONI APPORTATE AL BILANCIO DI PREVISIONE - PARTE SPESA

NUMERO ATTO	LEGGE	CAP.	COD. VAR.	STANZIAMENTI INIZIALI		VARIAZIONI IN AUMENTO		VARIAZIONI IN DIMINUZIONE		STANZIAMENTI DEFINITIVI	
				COMPETENZA	CASSA	COMPETENZA	CASSA	COMPETENZA	CASSA	COMPETENZA	CASSA
2015 1076		004365	14	3.100.000,00	4.615.225,11	220.000,00	220.000,00			3.320.000,00	4.835.225,11
		085100	14	16.208.790,70	16.208.790,70			220.000,00	220.000,00	15.988.790,70	15.988.790,70
2015 1084		075654	18	0,00	0,00	196.500,00	196.500,00			196.500,00	196.500,00
		075658	18	11.037.117,50	12.315.982,84			196.500,00	196.500,00	10.840.617,50	12.119.482,84
2015 1094		002100	80	100.000,00	104.487,50		68.000,00			100.000,00	172.487,50
		002112	80	108.000,00	86.355,60		53.424,00			108.000,00	139.779,60
		002114	80	90.000,00	93.600,10		22.000,01			90.000,00	115.600,11
		002119	80	0,00	0,00		50.000,00			0,00	50.000,00
		002127	80	0,00	0,00		86.399,90			0,00	86.399,90
		002708	80	0,00	111.272,48		259.635,80			0,00	370.908,28
		002709	80	0,00	87.366,93		37.442,97			0,00	124.809,90
		002748	80	68.684,42	108.890,45		180.000,00			68.684,42	288.890,45
		002754	80	90.000,00	49.610,00		13.600,00			90.000,00	63.210,00
		002775	80	262.059,38	601.727,81		300.000,00			262.059,38	901.727,81
		002786	80	0,00	0,00		11.000,00			0,00	11.000,00
		003406	80	20.000,00	6.000,00		20.000,00			20.000,00	26.000,00
		003423	80	123.500,00	76.839,83		20.000,00			123.500,00	96.839,83
		003444	80	3.542.833,91	1.174.063,65		500.000,00			3.542.833,91	1.674.063,65

TABELLA B - ESERCIZIO 2015
ELENCO VARIAZIONI APPORTATE AL BILANCIO DI PREVISIONE - PARTE SPESA

NUMERO ATTO	LEGGE	CAP.	COD. VAR.	STANZIAMENTI INIZIALI		VARIAZIONI IN AUMENTO		VARIAZIONI IN DIMINUZIONE		STANZIAMENTI DEFINITIVI	
				COMPETENZA	CASSA	COMPETENZA	CASSA	COMPETENZA	CASSA	COMPETENZA	CASSA
U03446	80			351.281,22	155.832,74		362.000,00			351.281,22	517.832,74
U03451	80			63.454,05	91.727,03		91.727,02			63.454,05	183.454,05
U03453	80			91.000,00	27.300,00		63.700,00			91.000,00	91.000,00
U03476	80			28.670,00	17.756,64		20.000,00			28.670,00	37.756,64
U03510	80			36.677,50	28.392,98		8.000,00			36.677,50	36.392,98
U03512	80			6.472,50	5.010,53		1.500,00			6.472,50	6.510,53
U03526	80			147.083,41	62.485,02		8.000,00			147.083,41	70.485,02
U03528	80			25.955,90	11.026,77		1.500,00			25.955,90	12.526,77
U03913	80			55.000,00	103.514,37		122.921,46			55.000,00	226.435,83
U03926	80			145.833,92	43.750,18		14.016,54			145.833,92	57.766,72
U03928	80			516.378,80	154.913,64		361.465,16			516.378,80	516.378,80
U03933	80			440.000,00	132.000,00		200.000,00			440.000,00	332.000,00
U03937	80			2.276.722,84	3.888.141,71		6.895.993,72			2.276.722,84	10.784.135,43
U03962	80			0,00	21.000,00		48.893,80			0,00	69.893,80
U04012	80			29.140,60	27.627,18		59.026,60			29.140,60	86.653,78
U04162	80			128.000,00	128.000,00		4.429,77			128.000,00	132.429,77
U04340	80			868.800,00	464.316,68		50.000,00			868.800,00	514.316,68

TABELLA B - ESERCIZIO 2015
ELENCO VARIAZIONI APPORTATE AL BILANCIO DI PREVISIONE - PARTE SPESA

NUMERO ATTO	LEGGE	CAP.	COD. VAR.	STANZIAMENTI INIZIALI		VARIAZIONI IN AUMENTO		VARIAZIONI IN DIMINUIZIONE		STANZIAMENTI DEFINITIVI	
				COMPETENZA	CASSA	COMPETENZA	CASSA	COMPETENZA	CASSA	COMPETENZA	CASSA
U05042	80			230.000,00	325.083,15	10.178,57				230.000,00	335.261,72
U05048	80			760.000,00	228.000,00	450.000,00				760.000,00	678.000,00
U14050	80			40.000,00	64.183,12	25.000,00				40.000,00	89.183,12
U14427	80			70.018,30	21.005,49	49.012,81				70.018,30	70.018,30
U16352	80			800.000,00	758.837,99	100.000,00				800.000,00	858.837,99
U18093	80			32.500,00	1.326.945,51	700.000,00				32.500,00	2.026.945,51
U18151	80			224.000,00	202.655,00	127.995,00				224.000,00	330.650,00
U18302	80			1.300.000,00	1.610.200,00	329.800,00				1.300.000,00	1.940.000,00
U18420	80			29.000.000,00	10.815.000,00	18.185.000,00				29.000.000,00	29.000.000,00
U21061	80			276.246,79	159.302,63	80.000,00				276.246,79	239.302,63
U21073	80			50.000,00	258.108,15	50.000,00				50.000,00	308.108,15
U21117	80			1.500.000,00	450.000,00	1.050.000,00				1.500.000,00	1.500.000,00
U22891	80			2.650.000,00	795.000,00	1.060.000,00				2.650.000,00	1.855.000,00
U23016	80			0,00	773.610,85	331.547,50				0,00	1.105.158,35
U23018	80			0,00	87.139,68	34.345,25				0,00	121.484,93
U23023	80			3.000.000,00	1.500.000,00	3.000.000,00				3.000.000,00	4.500.000,00
U23067	80			10.836,28	204.708,66	45.000,00				10.836,28	249.708,66
U23075	80			0,00	63.370,79	91.192,11				0,00	154.562,90

TABELLA B - ESERCIZIO 2015
ELENCO VARIAZIONI APPORTATE AL BILANCIO DI PREVISIONE - PARTE SPESA

NUMERO ATTO	LEGGE	CAP.	COD. VAR.	STANZIAMENTI INIZIALI		VARIAZIONI IN AUMENTO		VARIAZIONI IN DIMINUZIONE		STANZIAMENTI DEFINITIVI	
				COMPETENZA	CASSA	COMPETENZA	CASSA	COMPETENZA	CASSA	COMPETENZA	CASSA
U23130	80			0,00	3.002.689,34		1.055.581,54			0,00	4.058.270,88
U23132	80			0,00	841.852,94		455.019,92			0,00	1.296.872,86
U23142	80			0,00	35.344,71		82.471,00			0,00	117.815,71
U23302	80			0,00	79.346,66		51.493,71			0,00	130.840,37
U23359	80			52.020,00	30.141,00		70.329,00			52.020,00	100.470,00
U23361	80			9.180,00	5.319,00		12.411,00			9.180,00	17.730,00
U23500	80			0,00	514.887,87		15.000,00			0,00	529.887,87
U23612	80			356.130,33	200.243,95		43.520,94			356.130,33	243.764,89
U23624	80			608.303,39	342.029,08		75.050,32			608.303,39	417.079,40
U23642	80			2.910.328,85	1.354.712,28		3.100,00			2.910.328,85	1.357.812,28
U23658	80			4.970.922,28	2.313.886,09		6.000,00			4.970.922,28	2.319.886,09
U23664	80			1.107,77	1.027.795,13		297.971,53			1.107,77	1.325.766,66
U23666	80			1.892,23	1.755.502,57		506.943,62			1.892,23	2.262.446,19
U23684	80			3.967,32	621.989,14		212.480,35			3.967,32	834.469,49
U23686	80			2.322,75	364.156,38		265.796,40			2.322,75	629.952,78
U23698	80			0,00	706.448,48		686.899,58			0,00	1.393.348,06
U23712	80			1.700.000,00	948.974,70		500.000,00			1.700.000,00	1.448.974,70

TABELLA B - ESERCIZIO 2015
ELENCO VARIAZIONI APPORTATE AL BILANCIO DI PREVISIONE - PARTE SPESA

NUMERO ATTO	LEGGE	CAP.	COD. VAR.	STANZIAMENTI INIZIALI		VARIAZIONI IN AUMENTO		VARIAZIONI IN DIMINUZIONE		STANZIAMENTI DEFINITIVI	
				COMPETENZA	CASSA	COMPETENZA	CASSA	COMPETENZA	CASSA	COMPETENZA	CASSA
U23754	80		80	0,00	557.892,37		81.741,08			0,00	639.633,45
U25525	80		80	372.401,50	274.179,69		60.000,00			372.401,50	334.179,69
U25569	80		80	125.000,00	68.643,15		200,00			125.000,00	68.843,15
U25596	80		80	1.300,00	975,00		325,00			1.300,00	1.300,00
U25598	80		80	2.000,00	1.500,00		500,00			2.000,00	2.000,00
U25662	80		80	900.000,00	598.082,10		55.600,00			900.000,00	653.682,10
U26512	80		80	388.601,38	132.124,47		100.876,00			388.601,38	233.000,47
U26514	80		80	350.000,00	105.000,00		15.000,00			350.000,00	120.000,00
U27727	80		80	0,00	46.001,92		8.000,00			0,00	54.001,92
U27729	80		80	0,00	119.546,15		20.000,00			0,00	139.546,15
U27732	80		80	0,00	8.256,32		1.500,00			0,00	9.756,32
U30062	80		80	30.234,53	22.925,50		5.000,00			30.234,53	27.925,50
U30161	80		80	8.500,00	2.550,00		5.950,00			8.500,00	8.500,00
U30163	80		80	2.800,00	840,00		1.960,00			2.800,00	2.800,00
U30582	80		80	53.292,00	15.990,90		30.000,00			53.292,00	45.990,90
U30634	80		80	2.615.676,52	1.161.611,65		500.000,00			2.615.676,52	1.661.611,65
U30636	80		80	0,00	36.000,00		84.000,00			0,00	120.000,00
U31108	80		80	90.000,00	51.752,76		25.000,00			90.000,00	76.752,76

TABELLA B - ESERCIZIO 2015
ELENCO VARIAZIONI APPORTATE AL BILANCIO DI PREVISIONE - PARTE SPESA

NUMERO ATTO	LEGGE	CAP.	COD. VAR.	STANZIAMENTI INIZIALI		VARIAZIONI IN AUMENTO		VARIAZIONI IN DIMINUZIONE		STANZIAMENTI DEFINITIVI	
				COMPETENZA	CASSA	COMPETENZA	CASSA	COMPETENZA	CASSA	COMPETENZA	CASSA
U31116			80	270.190,10	555.444,84	500.000,00				270.190,10	1.055.444,84
U31175			80	300.718,05	616.567,57	700.000,00				300.718,05	1.316.567,57
U32007			80	0,00	2.782.568,04	2.300.000,00				0,00	5.082.568,04
U32013			80	58.174.089,75	14.741.056,66	1.000.000,00				58.174.089,75	15.741.056,66
U32015			80	1.252.789,92	3.191.324,30	1.300.000,00				1.252.789,92	4.491.324,30
U32017			80	4.086.148,57	1.225.844,57	800.000,00				4.086.148,57	2.025.844,57
U32020			80	224.746,65	83.124,80	50.000,00				224.746,65	133.124,80
U32025			80	0,00	18.244,19	43.000,00				0,00	61.244,19
U32051			80	227.606,10	3.887.888,83	4.918.521,83				227.606,10	8.806.410,66
U32089			80	423.514,16	408.812,03	500.000,00				423.514,16	908.812,03
U32151			80	7.045.014,87	4.931.510,41	2.058.304,46				7.045.014,87	6.989.814,87
U32155			80	2.098.990,85	2.933.957,36	1.146.909,70				2.098.990,85	4.080.867,06
U32159			80	968,20	677,74	290,46				968,20	968,20
U32280			80	464.855,02	232.418,75	80.000,00				464.855,02	312.418,75
U35649			80	45.000,00	101.500,00	43.500,00				45.000,00	145.000,00
U36197			80	33.400,00	44.990,64	19.809,81				33.400,00	64.800,45
U36702			80	50.000,00	73.522,50	5.000,00				50.000,00	78.522,50

TABELLA B - ESERCIZIO 2015
ELENCO VARIAZIONI APPORTATE AL BILANCIO DI PREVISIONE - PARTE SPESA

NUMERO ATTO	LEGGE	CAP.	COD. VAR.	STANZIAMENTI INIZIALI		VARIAZIONI IN AUMENTO		VARIAZIONI IN DIMINUZIONE		STANZIAMENTI DEFINITIVI	
				COMPETENZA	CASSA	COMPETENZA	CASSA	COMPETENZA	CASSA	COMPETENZA	CASSA
U36704	80			0,00	0,00	60.000,00				0,00	60.000,00
U37062	80			174.000,00	137.484,64	20.000,00				174.000,00	157.484,64
U37118	80			311.660,90	442.758,89	727.208,77				311.660,90	1.169.967,66
U37250	80			37.530,00	48.835,50	49.000,00				37.530,00	97.835,50
U37417	80			1.736.556,34	984.356,77	500.000,00				1.736.556,34	1.484.356,77
U38027	80			936.659,22	991.795,83	1.186.962,29				936.659,22	2.178.758,12
U38078	80			600.000,00	420.000,00	120.000,00				600.000,00	540.000,00
U38082	80			2.882.209,00	2.017.546,30	440.474,70				2.882.209,00	2.458.021,00
U38084	80			127.000,00	88.900,00	15.000,00				127.000,00	103.900,00
U38211	80			173.289,17	74.396,78	40.621,36				173.289,17	115.018,14
U38217	80			28.500,00	15.573,15	35.573,67				28.500,00	51.146,82
U38219	80			9.500,00	5.191,06	11.857,89				9.500,00	17.048,95
U39187	80			50.000,00	329.580,21	140.000,00				50.000,00	469.580,21
U39457	80			5.000,00	38.900,03	25.000,00				5.000,00	63.900,03
U39530	80			5.000,00	13.500,00	10.000,00				5.000,00	23.500,00
U39545	80			6.000,00	3.707,24	8.130,40				6.000,00	11.837,64
U41366	80			0,00	146.788,61	62.909,40				0,00	209.698,01
U41368	80			0,00	284.614,62	664.100,77				0,00	948.715,39

TABELLA B - ESERCIZIO 2015
ELENCO VARIAZIONI APPORTATE AL BILANCIO DI PREVISIONE - PARTE SPESA

NUMERO ATTO	LEGGE	CAP.	COD. VAR.	STANZIAMENTI INIZIALI		VARIAZIONI IN AUMENTO		VARIAZIONI IN DIMINUZIONE		STANZIAMENTI DEFINITIVI	
				COMPETENZA	CASSA	COMPETENZA	CASSA	COMPETENZA	CASSA	COMPETENZA	CASSA
U43043	80			50.000,00	15.000,00		35.000,00			50.000,00	50.000,00
U43191	80			3.000,00	900,00		2.100,00			3.000,00	3.000,00
U43225	80			6.902.622,87	6.833.596,64		69.026,23			6.902.622,87	6.902.622,87
U43261	80			8.388.795,88	2.826.512,90		3.375.000,00			8.388.795,88	6.201.512,90
U43662	80			11.176.011,85	14.339.203,90		1.922.071,76			11.176.011,85	16.261.275,66
U43702	80			0,00	278.843,54		167.060,78			0,00	445.904,32
U43710	80			244.086.208,84	241.057.625,07		3.028.583,77			244.086.208,84	244.086.208,84
U45235	80			0,00	0,00		324,29			0,00	324,29
U47315	80			23.000.000,00	6.000.000,00		4.000.000,00			23.000.000,00	10.000.000,00
U47317	80			1.000.000,00	650.000,00		350.000,00			1.000.000,00	1.000.000,00
U47319	80			4.000.000,00	1.200.000,00		800.000,00			4.000.000,00	2.000.000,00
U57100	80			250.000,00	178.755,14		85.000,00			250.000,00	263.755,14
U57107	80			11.135,90	16.531.120,41		7.084.765,89			11.135,90	23.615.886,30
U58428	80			3.760.000,00	2.632.000,00		1.128.000,00			3.760.000,00	3.760.000,00
U58430	80			7.250.000,00	5.075.000,00		2.175.000,00			7.250.000,00	7.250.000,00
U58442	80			340.000,00	238.000,00		102.000,00			340.000,00	340.000,00
U68243	80			25.238,02	296.826,61		37.800,00			25.238,02	334.626,61

TABELLA B - ESERCIZIO 2015
ELENCO VARIAZIONI APPORTATE AL BILANCIO DI PREVISIONE - PARTE SPESA

NUMERO ATTO	LEGGE	CAP.	COD. VAR.	STANZIAMENTI INIZIALI		VARIAZIONI IN AUMENTO		VARIAZIONI IN DIMINUZIONE		STANZIAMENTI DEFINITIVI	
				COMPETENZA	CASSA	COMPETENZA	CASSA	COMPETENZA	CASSA	COMPETENZA	CASSA
U68326			80	0,00	3.600,00		416,64			0,00	4.016,64
U70551			80	340.000,00	1.084.526,00		300.000,00			340.000,00	1.384.526,00
U70672			80	3.500.000,00	2.450.000,00		929.200,00			3.500.000,00	3.379.200,00
U70674			80	0,00	72.436,61		48.291,08			0,00	120.727,69
U70678			80	932.680,48	438.696,44		300.000,00			932.680,48	738.696,44
U70720			80	0,00	264.210,00		100.000,00			0,00	364.210,00
U70892			80	50.000,00	35.000,00		15.000,00			50.000,00	50.000,00
U75220			80	0,00	1.395.972,60		800.000,00			0,00	2.195.972,60
U75228			80	0,00	0,00		135.000,00			0,00	135.000,00
U75229			80	0,00	0,00		14.500,00			0,00	14.500,00
U75525			80	0,00	176.439,43		41.805,42			0,00	218.244,85
U75529			80	1.328.321,09	3.140.977,45		366.900,00			1.328.321,09	3.507.877,45
U75531			80	221.059,99	3.777.785,61		733.800,00			221.059,99	4.511.585,61
U75537			80	0,00	301.495,01		70.869,15			0,00	372.364,16
U75541			80	1.413.159,74	4.352.179,78		633.100,00			1.413.159,74	4.985.279,78
U75543			80	1.177.556,94	6.213.118,85		1.266.200,00			1.177.556,94	7.479.318,85
U75554			80	0,00	0,00		256.830,00			0,00	256.830,00
U75563			80	0,00	0,00		443.170,00			0,00	443.170,00

TABELLA B - ESERCIZIO 2015
ELENCO VARIAZIONI APPORTATE AL BILANCIO DI PREVISIONE - PARTE SPESA

NUMERO ATTO	LEGGE	CAP.	COD. VAR.	STANZIAMENTI INIZIALI		VARIAZIONI IN AUMENTO		VARIAZIONI IN DIMINUZIONE		STANZIAMENTI DEFINITIVI	
				COMPETENZA	CASSA	COMPETENZA	CASSA	COMPETENZA	CASSA	COMPETENZA	CASSA
2015 1110	086992	40		24.296,066,37	24.296,066,37			9.650,51	9.650,51	24.286,415,86	24.286,415,86
				189.197,599,41	189.197,599,41			887.869,36	887.869,36	188.309,730,05	188.309,730,05
2015 1110	086996	40		189.197,599,41	189.197,599,41			887.869,36	887.869,36	188.309,730,05	188.309,730,05
				250.000,00	178.755,14			30.000,00	7.500,00	220.000,00	171.255,14
2015 1110	057100	18		285.585,96	118.083,80			10.000,00	1.500,00	275.585,96	116.583,80
				0,00	0,00	3.550,00	1.500,00				
2015 1110	057132	18		0,00	0,00					3.550,00	1.500,00
				0,00	0,00	26.450,00	6.000,00				
2015 1110	057140	18		0,00	0,00					26.450,00	6.000,00
				0,00	0,00	10.000,00	1.500,00				
2015 1120	022100	18		250.000,00	75.000,00			50.000,00	50.000,00	200.000,00	25.000,00
				175.000,00	52.500,00			35.000,00	35.000,00	140.000,00	17.500,00
2015 1120	022101	18		75.000,00	22.500,00			15.000,00	15.000,00	60.000,00	7.500,00
				0,00	0,00	15.000,00	15.000,00				
2015 1120	022102	18		0,00	0,00					15.000,00	15.000,00
				0,00	0,00	50.000,00	50.000,00				
2015 1120	022128	18		0,00	0,00					15.000,00	15.000,00
				0,00	0,00	50.000,00	50.000,00				
2015 1120	022129	18		0,00	0,00					50.000,00	50.000,00
				0,00	0,00	35.000,00	35.000,00				
2015 1136	076556	18		1.477.860,46	706.211,91			168.360,00	168.360,00	1.309.500,46	537.851,91
				0,00	0,00	168.360,00	168.360,00				
2015 1148	076560	18		0,00	0,00					168.360,00	168.360,00
				20.000,00	355.680,00			20.000,00			
2015 1148	022888	18		2.650.000,00	795.000,00			20.000,00		2.670.000,00	795.000,00
				0,00	0,00	351.000,00	351.000,00				
2015 1150	058407	20		0,00	0,00					351.000,00	351.000,00
				0,00	0,00	351.000,00	351.000,00				

TABELLA B - ESERCIZIO 2015
ELENCO VARIAZIONI APPORTATE AL BILANCIO DI PREVISIONE - PARTE SPESSA

NUMERO ATTO	LEGGE	CAP.	COD. VAR.	STANZIAMENTI INIZIALI		VARIAZIONI IN AUMENTO		VARIAZIONI IN DIMINUIZIONE		STANZIAMENTI DEFINITIVI				
				COMPETENZA	CASSA	COMPETENZA	CASSA	COMPETENZA	CASSA	COMPETENZA	CASSA			
2015 1160				086922	80	0,00	0,00	40.331.477,08			0,00	40.331.477,08		
				070913	20	0,00	0,00	423.116,93	423.116,93			423.116,93	423.116,93	
				070915	20	0,00	0,00	80.000,00	80.000,00			80.000,00	80.000,00	
2015 1161				068213	18	15.000,00	4.500,00		14.000,00	4.000,00	1.000,00	500,00		
				068219	18	0,00	0,00	14.000,00	4.000,00			14.000,00	4.000,00	
				065770	15	50.580.415,79	30.842.352,85	267.000,00	267.000,00	50.847.415,79	31.109.352,85			
2015 1162				086500	15	41.861.251,46	21.861.251,46		267.000,00	267.000,00	41.594.251,46	21.594.251,46		
				038061	20	0,00	0,00	63.500,00	63.500,00			63.500,00	63.500,00	
				058100	21	0,00	0,00	8.500,00	8.500,00			8.500,00	8.500,00	
2015 1165				038252	21	0,00	0,00	30.000,00	30.000,00			30.000,00	30.000,00	
				038254	21	0,00	0,00	4.537,50	4.537,50			4.537,50	4.537,50	
				058081	20	0,00	0,00	11.855.474,61	11.855.474,61			11.855.474,61	11.855.474,61	
2015 1166				064255	20	0,00	0,00	10.685,72	10.685,72			10.685,72	10.685,72	
				064419	20	0,00	0,00	300.684,01	81.852,57	81.852,57			81.852,57	382.536,58
				064421	20	0,00	0,00	7.335,80	2.996,27	2.996,27			2.996,27	10.332,07
2015 1169				064425	20	200.000,00	244.000,00	22.743,10			22.743,10	266.743,10		
				003526	18	147.083,41	62.485,02		21.250,00	15.250,00	125.833,41	47.235,02		
				003528	18	25.955,90	11.026,77		3.750,00	1.750,00	22.205,90	9.276,77		

TABELLA B - ESERCIZIO 2015
ELENCO VARIAZIONI APPORTATE AL BILANCIO DI PREVISIONE - PARTE SPESA

NUMERO ARTO	LEGGE	CAP.	COD. VAR.	STANZIAMENTI INIZIALI		VARIAZIONI IN AUMENTO		VARIAZIONI IN DIMINUZIONE		STANZIAMENTI DEFINITIVI	
				COMPETENZA	CASSA	COMPETENZA	CASSA	COMPETENZA	CASSA	COMPETENZA	CASSA
2015 1174		003546	18	0,00	0,00	21.250,00	15.250,00			21.250,00	15.250,00
		003548	18	0,00	0,00	3.750,00	1.750,00			3.750,00	1.750,00
		002622	14	62.000,00	1.350.201,22	153.000,00	153.000,00			215.000,00	1.503.201,22
2015 1208		002625	14	50.000,00	50.000,00	20.000,00	20.000,00			70.000,00	70.000,00
		002626	14	38.000,00	38.000,00	35.000,00	35.000,00			73.000,00	73.000,00
		085100	14	16.208.790,70	16.208.790,70			208.000,00	208.000,00	16.000.790,70	16.000.790,70
2015 1232		004300	14	564.866,16	673.164,70	60.000,00	60.000,00			624.866,16	733.164,70
		085100	14	16.208.790,70	16.208.790,70			60.000,00	60.000,00	16.148.790,70	16.148.790,70
		002602	80	200.000,00	195.200,00	100.000,00	100.000,00			200.000,00	295.200,00
2015 1232		002616	80	2.753.000,00	1.927.100,00	1.100.000,00	1.100.000,00			2.753.000,00	3.027.100,00
		003423	80	123.500,00	76.839,83	12.500,00	12.500,00			123.500,00	89.339,83
		003436	80	672.742,34	245.071,16	22.500,00	22.500,00			672.742,34	267.571,16
2015 1232		003476	80	28.670,00	17.756,64	8.971,36	8.971,36			28.670,00	26.728,00
		003510	80	36.677,50	28.392,98	15.000,00	15.000,00			36.677,50	43.392,98
		003512	80	6.472,50	5.010,53	3.000,00	3.000,00			6.472,50	8.010,53
2015 1232		016221	80	83.000,00	24.900,00	52.622,15	52.622,15			83.000,00	77.522,15
		016223	80	138.000,00	41.400,00	49.836,24	49.836,24			138.000,00	91.236,24

TABELLA B - ESERCIZIO 2015
ELENCO VARIAZIONI APPORTATE AL BILANCIO DI PREVISIONE - PARTE SPESA

NUMERO ATTO	LEGGE	CAP.	COD. VAR.	STANZIAMENTI INIZIALI		VARIAZIONI IN AUMENTO		VARIAZIONI IN DIMINUZIONE		STANZIAMENTI DEFINITIVI	
				COMPETENZA	CASSA	COMPETENZA	CASSA	COMPETENZA	CASSA	COMPETENZA	CASSA
U23009	80			50.000,00	297.584,41		10.000,00			50.000,00	307.584,41
U23758	80			0,00	989.887,15		25.930,65			0,00	1.015.817,80
U25662	80			900.000,00	598.082,10		44.842,50			900.000,00	642.924,60
U41250	80			820.504,00	500.218,14		24.857,03			820.504,00	525.075,17
U57103	80			285.585,96	118.083,80		20.000,00			285.585,96	138.083,80
U57680	80			207.802,21	239.330,16		85.633,44			207.802,21	324.963,60
U68239	80			0,00	50.880,00		29.220,00			0,00	80.100,00
U68356	80			98.575,03	109.265,30		40.574,42			98.575,03	149.839,72
U75780	80			77.000,00	23.100,00		53.900,00			77.000,00	77.000,00
U75782	80			20.000,00	6.000,00		8.000,00			20.000,00	14.000,00
U85300	80			0,00	670.000.000,00				1.707.387,79	0,00	668.292.612,21
2015 1261											
U02728	40			0,00	27.155,94	938,41	938,41			938,41	28.094,35
U02732	40			200.000,00	409.004,00	13.008,75	13.008,75			213.008,75	422.012,75
U02750	40			225.000,00	140.652,36	8.869,32	8.869,32			233.869,32	149.521,68
U02763	40			0,00	0,00	11.810,94	11.810,94			11.810,94	11.810,94
U02773	40			0,00	19.078,50	14.213,90	14.213,90			14.213,90	33.292,40
U04160	40			30.000,00	193.862,99	5.324,73	5.324,73			35.324,73	199.187,72
U04350	40			1.700.000,00	1.434.036,26	3.116,63	3.116,63			1.703.116,63	1.437.212,89

TABELLA B - ESERCIZIO 2015
ELENCO VARIAZIONI APPORTATE AL BILANCIO DI PREVISIONE - PARTE SPESA

NUMERO ATTO	LEGGE	CAP.	COD. VAR.	STANZIAMENTI INIZIALI		VARIAZIONI IN AUMENTO		VARIAZIONI IN DIMINUZIONE		STANZIAMENTI DEFINITIVI	
				COMPETENZA	CASSA	COMPETENZA	CASSA	COMPETENZA	CASSA	COMPETENZA	CASSA
U04355			40	0,00	128.243,43	854,00	854,00			854,00	129.097,43
U04440			40	133.000,00	125.462,93	312,58	312,58			133.312,58	125.775,41
U12905			40	0,00	0,00	22.968,00	22.968,00			22.968,00	22.968,00
U14550			40	0,00	17.439,95	6.618,59	6.618,59			6.618,59	24.118,54
U23007			40	2.775.000,00	5.260.702,61	264.628,06	264.628,06			3.039.628,06	5.525.330,67
U23612			40	356.130,33	200.243,95	34.282,17	34.282,17			390.412,50	234.526,12
U23624			40	608.303,39	342.029,08	58.554,87	58.554,87			666.858,26	400.583,95
U27704			40	1.000.000,00	2.184.000,00	224.593,79	224.593,79			1.224.593,79	2.408.593,79
U27706			40	0,00	0,00	428.083,18	428.083,18			428.083,18	428.083,18
U30553			40	0,00	65.800,00	24.000,00	24.000,00			24.000,00	89.800,00
U36700			40	0,00	38.722,50	60.000,00	60.000,00			60.000,00	98.722,50
U36702			40	50.000,00	73.522,50	24.000,00	24.000,00			74.000,00	97.522,50
U37032			40	0,00	326.204,60	55.000,00	55.000,00			55.000,00	381.204,60
U37230			40	121.000,01	95.743,21	32.500,00	32.500,00			153.500,01	128.243,21
U51776			40	0,00	916.040,00	72.250,00	72.250,00			72.250,00	988.290,00
U51799			40	19.500,00	948.660,40	131.875,00	131.875,00			151.375,00	1.080.535,40
U58266			40	1.574.840,00	5.405.183,54	285.000,00	285.000,00			1.859.840,00	5.690.183,54

TABELLA B - ESERCIZIO 2015
ELENCO VARIAZIONI APPORTATE AL BILANCIO DI PREVISIONE - PARTE SPESA

NUMERO ATTO	LEGGE	CAP.	COD. VAR.	STANZIAMENTI INIZIALI		VARIAZIONI IN AUMENTO		VARIAZIONI IN DIMINUZIONE		STANZIAMENTI DEFINITIVI	
				COMPETENZA	CASSA	COMPETENZA	CASSA	COMPETENZA	CASSA	COMPETENZA	CASSA
064423	40		40	380.000,00	568.936,00	30.000,00	30.000,00			410.000,00	598.936,00
064425	40		40	200.000,00	244.000,00	45.000,96	45.000,96			245.000,96	289.000,96
068202	40		40	0,00	0,00	15.059,80	15.059,80			15.059,80	15.059,80
068204	40		40	100.000,00	190.520,67	25.672,11	25.672,11			125.672,11	216.192,78
068227	40		40	47.103,63	103.212,60	21.873,54	21.873,54			68.977,17	125.086,14
071564	40		40	300.000,00	183.362,30	15.100,00	15.100,00			315.100,00	198.462,30
075218	40		40	0,00	4.235.128,10	160.966,20	160.966,20			160.966,20	4.396.094,30
075523	40		40	2.324.215,79	13.058.744,62	2.469,40	2.469,40			2.326.685,19	13.061.214,02
075535	40		40	3.932.436,32	21.785.731,94	4.261,04	4.261,04			3.936.697,36	21.789.992,98
075757	40		40	463.683,80	2.459.166,28	318.329,11	318.329,11			782.012,91	2.777.495,39
076552	40		40	32.627.988,27	30.744.829,54	185.276,57	185.276,57			32.813.264,84	30.930.106,11
086992	40		40	24.296.066,37	24.296.066,37			2.606.811,65	2.606.811,65	21.689.254,72	21.689.254,72
2015 1262			40	0,00	0,00	143.833,50	143.833,50			143.833,50	143.833,50
002698	40		40	262.059,38	601.727,81	174.866,04	174.866,04			436.925,42	776.593,85
002775	40		40	3.542.833,91	1.174.063,65	15.538,04	15.538,04			3.558.371,95	1.189.601,69
003444	40		40	351.281,22	155.832,74	16.386,92	16.386,92			367.668,14	172.219,66
003455	40		40	7.212.777,57	2.401.489,87	30.000,00	30.000,00			7.242.777,57	2.431.489,87
003860	40		40	0,00	0,00	222.261,62	222.261,62			222.261,62	222.261,62

TABELLA B - ESERCIZIO 2015
ELENCO VARIAZIONI APPORTATE AL BILANCIO DI PREVISIONE - PARTE SPESA

NUMERO ATTO	LEGGE	CAP.	COD. VAR.	STANZIAMENTI INIZIALI		VARIAZIONI IN AUMENTO		VARIAZIONI IN DIMINUZIONE		STANZIAMENTI DEFINITIVI	
				COMPETENZA	CASSA	COMPETENZA	CASSA	COMPETENZA	CASSA	COMPETENZA	CASSA
U13032			40	0,00	0,00	39.571,20	39.571,20			39.571,20	39.571,20
U14425			40	180.000,00	166.500,00	115.000,00	115.000,00			295.000,00	281.500,00
U14427			40	70.018,30	21.005,49	147.992,54	147.992,54			218.010,84	168.998,03
U21088			40	64.186,25	922.776,38	73.741,68	73.741,68			137.927,93	996.518,06
U23095			40	0,00	0,00	1.543.660,26	1.543.660,26			1.543.660,26	1.543.660,26
U23097			40	0,00	0,00	133.517,23	133.517,23			133.517,23	133.517,23
U23100			40	0,00	0,00	632.148,79	632.148,79			632.148,79	632.148,79
U23102			40	0,00	209.532,84	656.596,26	656.596,26			656.596,26	866.129,10
U23168			40	47.695,65	14.308,70	31.015,65	31.015,65			78.711,30	45.324,35
U23636			40	7.213.641,20	3.235.370,03	219.489,92	219.489,92			7.433.131,12	3.454.859,95
U23652			40	12.321.101,00	5.526.102,26	374.894,79	374.894,79			12.695.995,79	5.900.997,05
U25510			40	0,00	0,00	123.819,75	123.819,75			123.819,75	123.819,75
U25517			40	1.500.000,00	1.504.288,20	293.744,19	293.744,19			1.793.744,19	1.798.032,39
U25523			40	0,00	0,00	243.581,78	243.581,78			243.581,78	243.581,78
U25525			40	372.401,50	274.179,69	68.021,36	68.021,36			440.422,86	342.201,05
U25572			40	100.000,00	150.000,00	78.000,00	78.000,00			178.000,00	228.000,00
U25780			40	1.000.000,00	570.000,00	78.000,00	78.000,00			1.078.000,00	648.000,00

TABELLA B - ESERCIZIO 2015
ELENCO VARIAZIONI APPORTATE AL BILANCIO DI PREVISIONE - PARTE SPESA

NUMERO ATTO	LEGGE	CAP.	COD. VAR.	STANZIAMENTI INIZIALI		VARIAZIONI IN AUMENTO		VARIAZIONI IN DIMINUZIONE		STANZIAMENTI DEFINITIVI	
				COMPETENZA	CASSA	COMPETENZA	CASSA	COMPETENZA	CASSA	COMPETENZA	CASSA
U27718			40	0,00		0,00	460.833,24			460.833,24	460.833,24
U31116			40	270.190,10		555.444,94	290.887,58			290.887,58	561.077,68
U31175			40	300.718,05		616.567,57	322.751,32			322.751,32	623.469,37
U32118			40	0,00		0,00	4.507,23			4.507,23	4.507,23
U37381			40	5.297.806,37		2.427.405,37	42.409,01			42.409,01	5.340.215,38
U37383			40	3.783.060,67		1.145.608,06	142.128,72			142.128,72	3.925.189,39
U37402			40	3.485.648,14		1.498.603,93	241.804,84			241.804,84	3.727.452,98
U38090			40	234.265,62		1.294.747,66	63.434,15			63.434,15	297.699,77
U39360			40	5.589.278,02		2.443.760,76	65.758,41			65.758,41	5.655.036,43
U41102			40	0,00		0,00	1.615.143,37			1.615.143,37	1.615.143,37
U41974			40	45.085.414,50		6.141.601,47	468.809,13			468.809,13	45.554.223,63
U41978			40	0,00		0,00	5.328.596,69			5.328.596,69	5.328.596,69
U43027			40	0,00		15.000,00	132.147,19			132.147,19	147.147,19
U43270			40	9.700.343,66		3.309.238,02	37.832,56			37.832,56	9.738.176,22
U43662			40	11.176.011,85		14.339.203,90	262.180,22			262.180,22	11.438.192,07
U45177			40	429.388,23		543.139,20	159.922,69			159.922,69	589.310,92
U45196			40	1.118.463,81		2.520.289,14	3.289.301,74			3.289.301,74	4.407.765,55
U45235			40	0,00		0,00	203.878,79			203.878,79	203.878,79

TABELLA B - ESERCIZIO 2015
ELENCO VARIAZIONI APPORTATE AL BILANCIO DI PREVISIONE - PARTE SPESA

NUMERO ATTO	LEGGE	CAP.	COD. VAR.	STANZIAMENTI INIZIALI		VARIAZIONI IN AUMENTO		VARIAZIONI IN DIMINUZIONE		STANZIAMENTI DEFINITIVI	
				COMPETENZA	CASSA	COMPETENZA	CASSA	COMPETENZA	CASSA	COMPETENZA	CASSA
U46119	40			54.617,50	16.385,25	90.874,93	90.874,93			145.492,43	107.260,18
U48050	40			5.697.534,17	1.376.855,37	710,00	710,00			5.698.244,17	1.377.565,37
U64405	40			74.343,32	89.354,69	52.096,07	52.096,07			126.439,39	141.450,76
U70678	40			932.680,48	438.696,44	37.099,72	37.099,72			969.780,20	475.796,16
U70716	40			0,00	0,00	25.974,32	25.974,32			25.974,32	25.974,32
U70718	40			5.586.093,01	2.050.915,91	42.302,22	42.302,22			5.628.395,23	2.093.218,13
U70725	40			0,00	53.190,00	255.175,88	255.175,88			255.175,88	308.365,88
U71572	40			938.011,11	308.218,94	25.175,86	25.175,86			963.186,97	333.394,80
U78080	40			0,00	28.760,84	1.230,00	1.230,00			1.230,00	29.990,84
U86996	40			189.197.599,41	189.197.599,41			19.118.647,40	19.118.647,40	170.078.952,01	170.078.952,01
2015 1267											
U04430	40			1.367.300,00	1.096.363,16	24.278,00	24.278,00			1.391.578,00	1.120.641,16
U23007	40			2.775.000,00	5.260.702,61	331.433,90	331.433,90			3.106.433,90	5.592.136,51
U23632	40			923.181,10	373.248,03	40.416,87	40.416,87			963.597,97	413.664,90
U23648	40			1.576.818,90	637.517,97	69.033,13	69.033,13			1.645.852,03	706.551,10
U25517	40			1.500.000,00	1.504.288,20	70.120,00	70.120,00			1.570.120,00	1.574.408,20
U25536	40			0,00	0,00	113.299,20	113.299,20			113.299,20	113.299,20
U32009	40			18.184.171,82	5.890.247,34	288.246,95	288.246,95			18.472.418,77	6.178.494,29

TABELLA B - ESERCIZIO 2015
ELENCO VARIAZIONI APPORTATE AL BILANCIO DI PREVISIONE - PARTE SPESA

NUMERO ATTO	LEGGE	CAP.	COD. VAR.	STANZIAMENTI INIZIALI		VARIAZIONI IN AUMENTO		VARIAZIONI IN DIMINUZIONE		STANZIAMENTI DEFINITIVI	
				COMPETENZA	CASSA	COMPETENZA	CASSA	COMPETENZA	CASSA	COMPETENZA	CASSA
U32020	40			224.746,65	83.124,80	61.700,00	61.700,00			286.446,65	144.824,80
U37070	40			0,00	0,00	15.000,00	15.000,00			15.000,00	15.000,00
U37383	40			3.783.060,67	1.145.608,06	32.215,50	32.215,50			3.815.276,17	1.177.823,56
U38090	40			234.265,62	1.294.747,66	104.746,10	104.746,10			339.011,72	1.399.493,76
U39398	40			0,00	0,00	3.330,02	3.330,02			3.330,02	3.330,02
U45177	40			429.388,23	543.139,20	38.999,99	38.999,99			468.388,22	582.139,19
U45186	40			160.000,00	478.393,46	30.000,00	30.000,00			190.000,00	508.393,46
U45196	40			1.118.463,81	2.520.289,14	1.477.057,45	1.477.057,45			2.595.521,26	3.997.346,59
U45235	40			0,00	0,00	21.128,76	21.128,76			21.128,76	21.128,76
U46125	40			0,00	2.924,22	125.000,00	125.000,00			125.000,00	127.924,22
U48050	40			5.697.534,17	1.376.855,37	59.285,11	59.285,11			5.756.819,28	1.436.140,48
U52508	40			0,00	0,00	12.877,26	12.877,26			12.877,26	12.877,26
U65719	40			0,00	391.985,49	43.656,85	43.656,85			43.656,85	435.642,34
U65723	40			2.375.000,00	48.392.343,08	1.095.966,44	1.095.966,44			3.470.966,44	49.488.309,52
U86992	40			24.296.066,37	24.296.066,37					371.919,18	23.924.147,19
U86996	40			189.197.599,41	189.197.599,41					3.685.872,35	185.511.727,06
2015 1270											
U43684	18			0,00	22.991,72	400,00	400,00			400,00	23.391,72
U43722	18			30.000,00	9.000,00					400,00	8.600,00

TABELLA B - ESERCIZIO 2015
ELENCO VARIAZIONI APPORTATE AL BILANCIO DI PREVISIONE - PARTE SPESA

NUMERO ATTO	LEGGE	CAP.	COD. VAR.	STANZIAMENTI INIZIALI		VARIAZIONI IN AUMENTO		VARIAZIONI IN DIMINUZIONE		STANZIAMENTI DEFINITIVI	
				COMPETENZA	CASSA	COMPETENZA	CASSA	COMPETENZA	CASSA	COMPETENZA	CASSA
U02756	80			180.000,00	199.016,09	165.000,00				180.000,00	364.016,09
U02767	80			10.560,10	10.872,56	14.809,20				10.560,10	25.681,76
U03423	80			123.500,00	76.839,83	40.000,00				123.500,00	116.839,83
U03510	80			36.677,50	28.392,98	21.409,52				36.677,50	49.802,50
U03512	80			6.472,50	5.010,53	3.336,97				6.472,50	8.347,50
U03514	80			98.837,49	41.889,56	50.000,00				98.837,49	91.889,56
U03516	80			0,00	5.017,69	533,88				0,00	5.551,57
U03518	80			17.441,91	7.392,28	15.000,00				17.441,91	22.392,28
U03520	80			0,00	885,47	94,20				0,00	979,67
U03526	80			147.083,41	62.485,02	60.000,00				147.083,41	122.485,02
U03528	80			25.955,90	11.026,77	10.000,00				25.955,90	21.026,77
U03920	80			50.000,00	74.100,08	123.660,41				50.000,00	197.760,49
U16221	80			83.000,00	24.900,00	5.477,85				83.000,00	30.377,85
U16223	80			138.000,00	41.400,00	46.763,76				138.000,00	88.163,76
U16400	80			1.175.857,44	653.955,76	134.568,24				1.175.857,44	788.524,00
U18362	80			0,00	6.177,20	12.695,72				0,00	18.872,92
U18364	80			0,00	3.668,15	7.538,96				0,00	11.207,11
U19484	80			3.354,91	64.652,25	39.195,76				3.354,91	103.848,01

TABELLA B - ESERCIZIO 2015
ELENCO VARIAZIONI APPORTATE AL BILANCIO DI PREVISIONE - PARTE SPESA

NUMERO ATTO	LEGGE	CAP.	COD. VAR.	STANZIAMENTI INIZIALI		VARIAZIONI IN AUMENTO		VARIAZIONI IN DIMINUZIONE		STANZIAMENTI DEFINITIVI	
				COMPETENZA	CASSA	COMPETENZA	CASSA	COMPETENZA	CASSA	COMPETENZA	CASSA
U23009	80			50.000,00	297.584,41	5.000,00				50.000,00	302.584,41
U23758	80			0,00	989.887,15	69.769,02				0,00	1.059.656,17
U25662	80			900.000,00	598.082,10	18.139,00				900.000,00	616.221,10
U31177	80			722.958,42	216.887,53	75.312,47				722.958,42	292.200,00
U41360	80			101.194,20	748.239,61	3.136,88				101.194,20	751.376,49
U43654	80			4.550.000,00	3.638.316,36	2.500.000,00				4.550.000,00	6.138.316,36
U43662	80			11.176.011,85	14.339.203,90	2.000.000,00				11.176.011,85	16.339.203,90
U48094	80			66.803,77	20.041,13	45.347,25				66.803,77	65.388,38
U57142	80			0,00	0,00	63.430,00				0,00	63.430,00
U68239	80			0,00	50.880,00	15.900,00				0,00	66.780,00
U68341	80			0,00	9.600,00	22.400,00				0,00	32.000,00
U70725	80			0,00	53.190,00	69.230,01				0,00	122.420,01
U78338	80			0,00	0,00	710,88				0,00	710,88
U78342	80			22.320,00	0,00	7.513,84				22.320,00	7.513,84
U78344	80			0,00	0,00	4.029,24				0,00	4.029,24
U78348	80			126.480,00	0,00	42.578,48				126.480,00	42.578,48
U78726	80			25.000,00	15.500,00	34.334,00				25.000,00	49.834,00

TABELLA B - ESERCIZIO 2015
ELENCO VARIAZIONI APPORTATE AL BILANCIO DI PREVISIONE - PARTE SPESA

NUMERO ATTO	LEGGE	CAP.	COD. VAR.	STANZIAMENTI INIZIALI		VARIAZIONI IN AUMENTO		VARIAZIONI IN DIMINUZIONE		STANZIAMENTI DEFINITIVI	
				COMPETENZA	CASSA	COMPETENZA	CASSA	COMPETENZA	CASSA	COMPETENZA	CASSA
2015 1325											
		085300	80	0,00	670.000,000,00				5.937,665,54		664.062,334,46
		000001	10	1.594.271,237,04		0,00		111.217,162,87		1.483.054,074,17	0,00
		000400	10	21.685,728,77	21.685,728,77			643.590,61	643.590,61	21.042,138,16	21.042,138,16
		000404	10	2.128,724,30	2.128,724,30	925,179,56	695,179,56			3.053,903,86	2.823,903,86
		000406	10	7.289,201,62	7.289,201,62	2.421,990,60	1.501,990,60			9.711,192,22	8.791,192,22
		000410	10	37,267,00	37,267,00	6,923,88	6,923,88			44,190,88	44,190,88
		000412	10	32,000,00	32,000,00	8,214,07	8,214,07			40,214,07	40,214,07
		000416	10	50,000,00	50,000,00	537,06	537,06			50,537,06	50,537,06
		000550	10	320,000,00	331,872,13			32,000,00		288,000,00	299,872,13
		000560	10	1.300,000,00	1.852,962,90	5,590,61	5,590,61			1.305,590,61	1.858,553,51
		002100	10	100,000,00	104,487,50			27,834,00		72,166,00	104,487,50
		002116	10	0,00	0,00			7,000,00	7,000,00	-7,000,00	-7,000,00
		002127	10	0,00	0,00			5,000,00	5,000,00	-5,000,00	-5,000,00
		002133	10	0,00	0,00	5,000,00	5,000,00			5,000,00	5,000,00
		002616	10	2.753,000,00	1.927,100,00	90,000,00				2.843,000,00	1.927,100,00
		002645	10	150,000,00	150,000,00	35,000,00	35,000,00			185,000,00	185,000,00
		002742	10	0,00	0,00	450,000,00	450,000,00			450,000,00	450,000,00
		002756	10	180,000,00	199,016,09			180,000,00	90,000,00	0,00	109,016,09

TABELLA B - ESERCIZIO 2015
ELENCO VARIAZIONI APPORTATE AL BILANCIO DI PREVISIONE - PARTE SPESA

NUMERO ATTO	LEGGE	CAP.	COD. VAR.	STANZIAMENTI INIZIALI		VARIAZIONI IN AUMENTO		VARIAZIONI IN DIMINUZIONE		STANZIAMENTI DEFINITIVI			
				COMPETENZA	CASSA	COMPETENZA	CASSA	COMPETENZA	CASSA	COMPETENZA	CASSA		
002776	10			0,00		0,00	170.000,00			80.000,00	170.000,00	80.000,00	
002778	10			0,00		0,00	10.000,00			10.000,00	10.000,00	10.000,00	
003222	10			0,00		4.607.572,78	8.316.248,39				8.316.248,39	4.607.572,78	
003404	10			50.000,00		15.000,00	40.261,21				90.261,21	15.000,00	
003406	10			20.000,00		6.000,00	35.000,00				55.000,00	6.000,00	
003423	10			123.500,00		76.839,83				75.261,21	73.171,46	48.238,79	3.668,37
003510	10			36.677,50		28.392,98				6.346,46	6.346,46	30.331,04	22.046,52
003512	10			6.472,50		5.010,53				1.119,96	1.119,96	5.352,54	3.890,57
003514	10			98.837,49		41.889,56					1.209,15	100.046,64	41.889,56
003518	10			17.441,91		7.392,28				213,38		17.655,29	7.392,28
003526	10			147.083,41		62.485,02				3.852,56		143.230,85	62.485,02
003528	10			25.955,90		11.026,77				4.032,89		29.988,79	11.026,77
003823	10			7.000,00		7.000,00	355.752,00			355.752,00		362.752,00	362.752,00
003856	10			0,00		0,00	20.000,00			6.000,00		20.000,00	6.000,00
003861	10			101.266,88		66.879,34				101.266,88		101.266,88	-34.387,54
003868	10			0,00		0,00	101.266,88					101.266,88	30.380,06
003871	10			150.000,00		159.268,03				50.000,00		200.000,00	159.268,03

TABELLA B - ESERCIZIO 2015
ELENCO VARIAZIONI APPORTATE AL BILANCIO DI PREVISIONE - PARTE SPESA

NUMERO ATTO	LEGGE	CAP.	COD. VAR.	STANZIAMENTI INIZIALI		VARIAZIONI IN AUMENTO		VARIAZIONI IN DIMINUIZIONE		STANZIAMENTI DEFINITIVI	
				COMPETENZA	CASSA	COMPETENZA	CASSA	COMPETENZA	CASSA	COMPETENZA	CASSA
U03887	10		10	6.745.722,15	10.145.367,63	964.000,00				7.709.722,15	10.145.367,63
U03902	10		10	5.515.917,38	5.233.294,02	107.100,00				5.623.017,38	5.233.294,02
U03910	10		10	5.264.670,93	5.849.152,27	200.000,00				5.464.670,93	5.849.152,27
U03924	10		10	190.000,00	57.000,00			190.000,00	57.000,00	0,00	0,00
U03928	10		10	516.378,80	154.913,64	47.000,00				563.378,80	154.913,64
U04012	10		10	29.140,60	27.627,18	544,00				29.684,60	27.627,18
U04077	10		10	29.025.351,81	37.191.743,12	37.368,70		2.962.631,30	29.062.720,51	34.229.111,82	
U04080	10		10	95.320.000,00	101.362.898,60	953.268,27		4.230.673,69	96.273.268,27	97.132.224,91	
U04094	10		10	300.000,00	300.000,00	100.000,00		100.000,00		400.000,00	
U04120	10		10	746.210,35	1.433.547,31	20.930,56		20.930,56		767.140,91	1.454.477,87
U04127	10		10	435.945,29	834.644,20	203.956,96		203.956,96		639.902,25	1.038.601,16
U04140	10		10	1.145.000,00	1.481.163,68	200.000,00		200.000,00		1.345.000,00	1.681.163,68
U04144	10		10	20.000,00	34.112,34	14.000,00		14.000,00		34.000,00	48.112,34
U04220	10		10	3.500.000,00	4.178.035,42			400.000,00	400.000,00	3.100.000,00	3.778.035,42
U04222	10		10	4.000,00	4.000,00	6.000,00		6.000,00		10.000,00	
U04242	10		10	60.000,00	350.975,19	10.000,00		10.000,00		70.000,00	360.975,19
U04244	10		10	2.000,00	2.000,00	1.000,00		1.000,00		3.000,00	
U04246	10		10	3.500,00	3.500,00	500,00		500,00		4.000,00	

TABELLA B - ESERCIZIO 2015
ELENCO VARIAZIONI APPORTATE AL BILANCIO DI PREVISIONE - PARTE SPESA

NUMERO ATTO	LEGGE	CAP.	COD. VAR.	STANZIAMENTI INIZIALI		VARIAZIONI IN AUMENTO		VARIAZIONI IN DIMINUZIONE		STANZIAMENTI DEFINITIVI	
				COMPETENZA	CASSA	COMPETENZA	CASSA	COMPETENZA	CASSA	COMPETENZA	CASSA
U04248	10		10	86.000,00	86.000,00			27.500,00		58.500,00	86.000,00
U04250	10		10	19.000,00	19.000,00	3.000,00	3.000,00			22.000,00	22.000,00
U04276	10		10	24.700.000,00	2.410.000,00	2.500.000,00	2.500.000,00			27.200.000,00	4.910.000,00
U04312	10		10	10.000,00	3.000,00	5.000,00				15.000,00	3.000,00
U04318	10		10	600.000,00	1.203.450,44			409.000,00	409.000,00	191.000,00	794.450,44
U04332	10		10	16.000,00	4.800,00	13.000,00				29.000,00	4.800,00
U04340	10		10	868.800,00	464.316,68	20.000,00				888.800,00	464.316,68
U04343	10		10	1.600.000,00	657.613,46			50.000,00		1.550.000,00	657.613,46
U04345	10		10	1.000.000,00	443.181,31			50.000,00		950.000,00	443.181,31
U04358	10		10	2.222.308,45	666.692,54	25.000,00				2.247.308,45	666.692,54
U04360	10		10	3.952.345,23	7.263.037,78	400.000,00	400.000,00			4.352.345,23	7.663.037,78
U04400	10		10	40.000,00	12.000,05			40.000,00	12.000,05	0,00	0,00
U04430	10		10	1.367.300,00	1.096.363,16	95.000,00				1.462.300,00	1.096.363,16
U04485	10		10	0,00	5.250,00	440.000,00				440.000,00	5.250,00
U05042	10		10	230.000,00	325.083,15	10.000,00				240.000,00	325.083,15
U05046	10		10	10.000,00	3.000,00	2.700,00				12.700,00	3.000,00
U05048	10		10	760.000,00	228.000,00	40.000,00				800.000,00	228.000,00

TABELLA B - ESERCIZIO 2015
ELENCO VARIAZIONI APPORTATE AL BILANCIO DI PREVISIONE - PARTE SPESE

NUMERO ATTO	LEGGE	CAP.	COD. VAR.	STANZIAMENTI INIZIALI		VARIAZIONI IN AUMENTO		VARIAZIONI IN DIMINUIZIONE		STANZIAMENTI DEFINITIVI	
				COMPETENZA	CASSA	COMPETENZA	CASSA	COMPETENZA	CASSA	COMPETENZA	CASSA
U05064	10		10	9.708.596,38	9.775.976,15	569.089,03	469.089,03			10.277.685,41	10.245.065,18
U05704	10		10	0,00	0,00	1.000,00	1.000,00			1.000,00	1.000,00
U05710	10		10	5.400.000,00	7.006.815,37			700.000,00	700.000,00	4.700.000,00	6.306.815,37
U05720	10		10	4.000.000,00	8.666.332,44	300.000,00	300.000,00			4.300.000,00	8.966.332,44
U10800	10		10	5.000,00	5.000,01			4.800,00	4.800,00	200,00	200,01
U13020	10		10	411.304,05	147.186,38			411.000,00	146.882,33	304,05	304,05
U13022	10		10	360.000,00	241.200,00			110.000,00		250.000,00	241.200,00
U14057	10		10	50.000,00	15.000,00			40.000,00	5.000,00	10.000,00	10.000,00
U14425	10		10	180.000,00	166.500,00			180.000,00	0,00	0,00	166.500,00
U16352	10		10	800.000,00	758.837,99			640.000,00		160.000,00	758.837,99
U16400	10		10	1.175.857,44	653.955,76	500.000,00	500.000,00			1.675.857,44	1.153.955,76
U18083	10		10	20.000,00	6.000,00			20.000,00	6.000,00	0,00	0,00
U18086	10		10	250.000,00	97.500,00			250.000,00	22.500,00	0,00	75.000,00
U18107	10		10	60.000,00	35.400,00			59.000,00	34.400,00	1.000,00	1.000,00
U18113	10		10	40.000,00	23.200,00			34.000,00	17.200,00	6.000,00	6.000,00
U18116	10		10	0,00	69.916,08	300.000,00				300.000,00	69.916,08
U18151	10		10	224.000,00	202.655,00	96.000,00				320.000,00	202.655,00
U18164	10		10	332.000,00	214.988,06			182.000,00		150.000,00	214.988,06

TABELLA B - ESERCIZIO 2015
ELENCO VARIAZIONI APPORTATE AL BILANCIO DI PREVISIONE - PARTE SPESSA

NUMERO ATTO	LEGGE	CAP.	COD. VAR.	STANZIAMENTI INIZIALI		VARIAZIONI IN AUMENTO		VARIAZIONI IN DIMINUIZIONE		STANZIAMENTI DEFINITIVI	
				COMPETENZA	CASSA	COMPETENZA	CASSA	COMPETENZA	CASSA	COMPETENZA	CASSA
U18300	10		10	660.000,00	660.000,00	440.000,00	440.000,00			1.100.000,00	1.100.000,00
U18302	10		10	1.300.000,00	1.610.200,00	573.487,51				1.873.487,51	1.610.200,00
U18347	10		10	0,00	0,00	200.000,00	60.000,00			200.000,00	60.000,00
U21079	10		10	600.000,00	180.000,00	30.000,00				630.000,00	180.000,00
U21207	10		10	300.000,00	301.206,11			300.000,00		0,00	301.206,11
U22028	10		10	516.316,28	154.894,88			425.000,00	63.578,60	91.316,28	91.316,28
U22029	10		10	361.421,39	108.426,42			297.500,00	44.505,03	63.921,39	63.921,39
U22030	10		10	154.894,88	46.468,46			127.500,00	19.073,58	27.394,88	27.394,88
U22040	10		10	2.271.792,00	681.537,60	425.000,00				2.696.792,00	681.537,60
U22041	10		10	1.590.254,40	477.076,32	297.500,00				1.887.754,40	477.076,32
U22042	10		10	681.537,60	204.461,28	127.500,00				809.037,60	204.461,28
U22280	10		10	300.000,00	705.520,40		300.000,00			0,00	705.520,40
U22891	10		10	2.650.000,00	795.000,00	148.000,00				2.798.000,00	795.000,00
U23005	10		10	600.000,00	978.725,93	790.000,00				1.390.000,00	978.725,93
U23007	10		10	2.775.000,00	5.260.702,61			200.000,00		2.575.000,00	5.260.702,61
U23028	10		10	39.398.472,06	3.201.008,57	3.000.000,00				42.398.472,06	3.201.008,57
U23032	10		10	1.000.000,00	300.000,00			1.000.000,00	300.000,00	0,00	0,00

TABELLA B - ESERCIZIO 2015
ELENCO VARIAZIONI APPORTATE AL BILANCIO DI PREVISIONE - PARTE SPEA

NUMERO ATTO	LEGGE	CAP.	COD. VAR.	STANZIAMENTI INIZIALI		VARIAZIONI IN AUMENTO		VARIAZIONI IN DIMINUZIONE		STANZIAMENTI DEFINITIVI	
				COMPETENZA	CASSA	COMPETENZA	CASSA	COMPETENZA	CASSA	COMPETENZA	CASSA
U23036	10		10	130.000,00	39.000,00			130.000,00	39.000,00	0,00	0,00
U23053	10		10	391.278,94	117.383,68	1.054.142,88				1.445.421,82	117.383,68
U23071	10		10	2.626.038,86	787.811,66			1.214.142,88		1.411.895,98	787.811,66
U23138	10		10	500.000,00	500.000,00	962.000,00		962.000,00		1.462.000,00	1.462.000,00
U23144	10		10	280.000,00	387.093,51	50.000,00				330.000,00	387.093,51
U23146	10		10	20.000,00	140.000,00	160.000,00				180.000,00	140.000,00
U23158	10		10	540.000,00	162.000,00			50.000,00		490.000,00	162.000,00
U23184	10		10	4.181.978,71	2.701.176,41			560.000,00		3.621.978,71	2.701.176,41
U23187	10		10	0,00	0,00	560.000,00		168.000,00		560.000,00	168.000,00
U23188	10		10	0,00	0,00	6.444.049,84		1.000.000,00		6.444.049,84	1.000.000,00
U23319	10		10	450.000,00	873.883,50			90.000,00		360.000,00	783.883,50
U23323	10		10	320.000,00	96.000,00	20.000,00				340.000,00	96.000,00
U23606	10		10	23.486,97	58.856,94	258.490,71				281.977,68	58.856,94
U23612	10		10	356.130,33	200.243,95			96.369,84		259.760,49	200.243,95
U23618	10		10	40.114,67	100.528,75	441.509,29				481.623,96	100.528,75
U23624	10		10	608.303,39	342.029,08			164.602,36		443.701,03	342.029,08
U23630	10		10	608.737,52	349.512,25			535.992,11		72.745,41	316.476,80
U23632	10		10	923.181,10	373.248,03	401.952,54				1.325.133,64	373.248,03

TABELLA B - ESERCIZIO 2015
ELENCO VARIAZIONI APPORTATE AL BILANCIO DI PREVISIONE - PARTE SPESSA

NUMERO ATTO	LEGGE	CAP.	COD. VAR.	STANZIAMENTI INIZIALI		VARIAZIONI IN AUMENTO		VARIAZIONI IN DIMINUZIONE		STANZIAMENTI DEFINITIVI	
				COMPETENZA	CASSA	COMPETENZA	CASSA	COMPETENZA	CASSA	COMPETENZA	CASSA
U23636	10		10	7.213.641,20	3.235.370,03			218.153,83		6.995.487,37	3.235.370,03
U23642	10		10	2.910.328,85	1.354.712,28		23.779,30			2.934.108,15	1.354.712,28
U23646	10		10	810.797,27	503.109,88			686.546,08		124.251,19	503.109,88
U23648	10		10	1.576.818,90	637.517,97		686.546,08			2.263.364,98	637.517,97
U23652	10		10	12.321.101,00	5.526.102,26			372.612,78		11.948.488,22	5.526.102,26
U23658	10		10	4.970.922,28	2.313.886,09		40.615,70			5.011.537,98	2.313.886,09
U23675	10		10	0,00	0,00		5.428,82			5.428,82	5.428,82
U23677	10		10	126.872,78	38.061,83			49.185,61		77.687,17	38.061,83
U23714	10		10	0,00	0,00		9.272,56			9.272,56	9.272,56
U23716	10		10	216.702,22	65.010,67			84.010,39		132.691,83	65.010,67
U23746	10		10	5.428,82	334.500,12			5.428,82		86.404,22	248.095,90
U23748	10		10	9.272,56	571.580,40			9.272,56		147.903,48	423.676,92
U23762	10		10	588.501,57	284.875,80		134.039,57			722.541,14	284.875,80
U25528	10		10	653.942,13	217.677,43			28.700,00		625.242,13	188.977,43
U25542	10		10	30.000,00	11.700,00			15.000,00		15.000,00	11.700,00
U25544	10		10	50.000,00	35.000,00			50.000,00		35.000,00	0,00
U25558	10		10	7.465.000,00	6.778.500,00		500.000,00			7.965.000,00	6.778.500,00

TABELLA B - ESERCIZIO 2015
ELENCO VARIAZIONI APPORTATE AL BILANCIO DI PREVISIONE - PARTE SPESA

NUMERO ATTO	LEGGE	CAP.	COD. VAR.	STANZIAMENTI INIZIALI		VARIAZIONI IN AUMENTO		VARIAZIONI IN DIMINUZIONE		STANZIAMENTI DEFINITIVI	
				COMPETENZA	CASSA	COMPETENZA	CASSA	COMPETENZA	CASSA	COMPETENZA	CASSA
U25561	10		10	3.100.000,00	3.439.127,29	65.000,00				3.165.000,00	3.439.127,29
U25567	10		10	120.000,00	85.100,00	30.000,00	40.000,00			150.000,00	125.100,00
U25569	10		10	125.000,00	68.643,15			7.000,00		118.000,00	68.643,15
U25572	10		10	100.000,00	150.000,00	500.000,00				600.000,00	150.000,00
U25578	10		10	135.500,00	94.850,00	5.000,00	5.000,00			140.500,00	99.850,00
U25780	10		10	1.000.000,00	570.000,00			20.000,00		980.000,00	550.000,00
U26512	10		10	388.601,38	132.124,47			30.777,21		357.824,17	132.124,47
U26517	10		10	0,00	0,00	70.000,00	70.000,00			70.000,00	70.000,00
U27700	10		10	2.000.000,00	1.920.000,00	650.000,00				2.650.000,00	1.920.000,00
U27704	10		10	1.000.000,00	2.184.000,00			45.000,00		955.000,00	2.139.000,00
U27712	10		10	650.000,00	650.000,00			650.000,00		0,00	650.000,00
U27720	10		10	200.000,00	140.417,20			8.000,00		192.000,00	140.417,20
U30080	10		10	500.000,00	150.000,00	211.346,00	211.346,00			711.346,00	361.346,00
U30634	10		10	2.615.676,52	1.161.611,65	305.000,00	100.000,00			2.920.676,52	1.261.611,65
U31110	10		10	27.020.760,25	9.049.243,32	7.000.000,00				34.020.760,25	9.049.243,32
U32020	10		10	224.746,65	83.124,80	200.000,00				424.746,65	83.124,80
U32030	10		10	9.468.198,31	5.078.198,31			9.301.423,12		166.775,19	1.610.000,00
U32031	10		10	16.000.000,00	4.800.000,00	9.301.423,12				25.301.423,12	4.800.000,00

TABELLA B - ESERCIZIO 2015
ELENCO VARIAZIONI APPORTATE AL BILANCIO DI PREVISIONE - PARTE SPESA

NUMERO ATTO	LEGGE	CAP.	COD. VAR.	STANZIAMENTI INIZIALI		VARIAZIONI IN AUMENTO		VARIAZIONI IN DIMINUZIONE		STANZIAMENTI DEFINITIVI		
				COMPETENZA	CASSA	COMPETENZA	CASSA	COMPETENZA	CASSA	COMPETENZA	CASSA	
U32032	10		10	0,00	0,00					2.000.000,00	-2.000.000,00	0,00
U32035	10		10	0,00	0,00	2.000.000,00	600.000,00				2.000.000,00	600.000,00
U32059	10		10	0,00	0,00	200.000,00					200.000,00	0,00
U32082	10		10	1.000.000,00	980.000,00	1.000.000,00					2.000.000,00	980.000,00
U32153	10		10	2.654.026,31	796.207,89			2.654.026,31	796.207,89		0,00	0,00
U32161	10		10	0,00	0,00	2.894.459,81	868.337,94				2.894.459,81	868.337,94
U35310	10		10	105.788,81	268.618,25	2.000.000,00					2.105.788,81	268.618,25
U36195	10		10	900.000,00	387.702,46			87.050,00			812.950,00	387.702,46
U37005	10		10	1.500.000,00	1.500.000,00			225.000,00	225.000,00		1.275.000,00	1.275.000,00
U37030	10		10	5.944.000,00	6.444.000,00	100.000,00	100.000,00				6.044.000,00	6.544.000,00
U37062	10		10	174.000,00	137.484,64	280.000,00					454.000,00	137.484,64
U37076	10		10	1.727.751,94	1.614.213,69	2.000.000,00					3.727.751,94	1.614.213,69
U37114	10		10	31.736,00	12.899,18	470.000,00					501.736,00	12.899,18
U37118	10		10	311.660,90	442.758,89	103.886,97	103.886,97				415.547,87	546.645,86
U37126	10		10	0,00	0,00	220.000,00	66.000,00				220.000,00	66.000,00
U37128	10		10	0,00	0,00	30.000,00	30.000,00				30.000,00	30.000,00
U37181	10		10	58.000,00	17.400,00			24.012,00			33.988,00	17.400,00

TABELLA B - ESERCIZIO 2015
ELENCO VARIAZIONI APPORTATE AL BILANCIO DI PREVISIONE - PARTE SPESA

NUMERO ATTO	LEGGE	CAP.	COD. VAR.	STANZIAMENTI INIZIALI		VARIAZIONI IN AUMENTO		VARIAZIONI IN DIMINUZIONE		STANZIAMENTI DEFINITIVI	
				COMPETENZA	CASSA	COMPETENZA	CASSA	COMPETENZA	CASSA	COMPETENZA	CASSA
U37234			10	0,00		0,00	121.000,00			121.000,00	0,00
U37381			10	5.297.806,37	2.427.405,37	2.265.070,94				7.562.877,31	2.427.405,37
U37408			10	5.493.230,53	1.765.915,89			2.186.386,31	800.000,00	3.306.844,22	965.915,89
U37412			10	0,00		2.186.386,31	800.000,00			2.186.386,31	800.000,00
U38033			10	2.200,00	2.200,00			2.200,00	2.200,00	0,00	0,00
U38036			10	29.800,00	29.800,00			15.000,00	15.000,00	14.800,00	14.800,00
U38039			10	15.000,00	15.000,00	2.200,00				17.200,00	15.000,00
U38047			10	500.000,00	363.155,10	15.000,00				515.000,00	363.155,10
U38082			10	2.882.209,00	2.017.546,30	112.000,00				2.994.209,00	2.017.546,30
U38163			10	2.550,00	765,00			2.550,00	765,00	0,00	0,00
U38165			10	450,00	135,00			450,00	135,00	0,00	0,00
U38211			10	173.289,17	74.396,78	4.390,21				177.679,38	74.396,78
U38217			10	28.500,00	15.573,15	763,67				29.263,67	15.573,15
U38219			10	9.500,00	5.191,06	254,57				9.754,57	5.191,06
U38225			10	6.000,00	1.870,97	236,58				6.236,58	1.870,97
U38239			10	0,00	0,00			59.000,00		-59.000,00	0,00
U38257			10	0,00	0,00	48.571,00				48.571,00	0,00
U38259			10	0,00	0,00	28.032,00				28.032,00	0,00

TABELLA B - ESERCIZIO 2015
ELENCO VARIAZIONI APPORTATE AL BILANCIO DI PREVISIONE - PARTE SPESA

NUMERO ATTO	LEGGE	CAP.	COD. VAR.	STANZIAMENTI INIZIALI		VARIAZIONI IN AUMENTO		VARIAZIONI IN DIMINUZIONE		STANZIAMENTI DEFINITIVI	
				COMPETENZA	CASSA	COMPETENZA	CASSA	COMPETENZA	CASSA	COMPETENZA	CASSA
U38261	10		10	0,00	0,00	13.856,00				13.856,00	0,00
U38263	10		10	0,00	0,00	46.600,00				46.600,00	0,00
U39186	10		10	400.000,00	120.000,00			260.000,00		140.000,00	120.000,00
U39187	10		10	50.000,00	329.580,21			45.000,00		5.000,00	329.580,21
U39188	10		10	300.000,00	90.000,00			250.000,00	40.000,00	50.000,00	50.000,00
U39189	10		10	700.000,00	269.666,05			550.000,00		150.000,00	269.666,05
U39191	10		10	50.000,00	15.000,00			33.000,00		17.000,00	15.000,00
U39398	10		10	0,00	0,00	250.000,00				250.000,00	0,00
U39400	10		10	677.707,76	264.232,35			250.000,00		427.707,76	264.232,35
U39545	10		10	6.000,00	3.707,24	10.000,00				16.000,00	3.707,24
U39665	10		10	176.249,36	52.874,81			176.249,36	52.874,81	0,00	0,00
U39667	10		10	0,00	0,00	176.249,36	52.874,81			176.249,36	52.874,81
U39670	10		10	11.625,58	3.487,67			11.625,58	3.487,67	0,00	0,00
U39672	10		10	0,00	0,00	11.625,58	3.487,67			11.625,58	3.487,67
U41356	10		10	30.060,04	19.359,74			12.026,35		42.086,39	19.359,74
U41358	10		10	10.020,01	6.453,25			4.008,79		14.028,80	6.453,25
U41370	10		10	5.832,45	1.897,18			491,47		6.323,92	1.897,18

TABELLA B - ESERCIZIO 2015
ELENCO VARIAZIONI APPORTATE AL BILANCIO DI PREVISIONE - PARTE SPESSA

NUMERO ATTO	LEGGE	CAP.	COD. VAR.	STANZIAMENTI INIZIALI		VARIAZIONI IN AUMENTO		VARIAZIONI IN DIMINUZIONE		STANZIAMENTI DEFINITIVI		
				COMPETENZA	CASSA	COMPETENZA	CASSA	COMPETENZA	CASSA	COMPETENZA	CASSA	
U41372	10		10	66.804,25	20.041,28					491,47	66.312,78	20.041,28
U41374	10		10	1.944,16	632,40		163,83				2.107,99	632,40
U41376	10		10	24.638,45	7.391,54				163,83		24.474,62	7.391,54
U41386	10		10	2.169,15	1.047,67		1.323,09				3.492,24	1.047,67
U41388	10		10	29.688,91	9.029,07				1.323,09		28.365,82	9.029,07
U41390	10		10	723,05	349,23		441,06				1.164,11	349,23
U41392	10		10	12.325,00	3.738,30		136,00				12.461,00	3.738,30
U41570	10		10	512.000,00	159.045,24		48.700,00				560.700,00	207.745,24
U43184	10		10	2.200.000,00	2.178.009,90		300.000,00				2.500.000,00	2.178.009,90
U43195	10		10	227.000,00	68.100,00				12.100,00		214.900,00	68.100,00
U43237	10		10	315.000,00	382.499,26		430.000,00				745.000,00	382.499,26
U43282	10		10	368.666,25	167.712,10		755.000,00				1.123.666,25	267.712,10
U43673	10		10	0,00	0,00		5.100.000,00				5.100.000,00	5.100.000,00
U43691	10		10	870.000,00	313.200,00		300.000,00				1.170.000,00	313.200,00
U43704	10		10	800.000,00	480.000,00				483.179,02		316.820,98	480.000,00
U45222	10		10	0,00	0,00		18.314,21				18.314,21	5.494,26
U47372	10		10	0,00	539.480,71		95.231,50				95.231,50	634.712,21
U48050	10		10	5.697.534,17	1.376.855,37		2.500.000,00			2.500.000,00	8.197.534,17	3.876.855,37

TABELLA B - ESERCIZIO 2015
ELENCO VARIAZIONI APPORTATE AL BILANCIO DI PREVISIONE - PARTE SPESA

NUMERO ATTO	LEGGE	CAP.	COD. VAR.	STANZIAMENTI INIZIALI		VARIAZIONI IN AUMENTO		VARIAZIONI IN DIMINUZIONE		STANZIAMENTI DEFINITIVI	
				COMPETENZA	CASSA	COMPETENZA	CASSA	COMPETENZA	CASSA	COMPETENZA	CASSA
U48222	10		10	0,00	0,00	11.132.237,00	11.132.237,00			11.132.237,00	11.132.237,00
U51583	10		10	80.000,00	80.000,00			90.000,00		-10.000,00	80.000,00
U51585	10		10	0,00	0,00	15.000,00	15.000,00			15.000,00	15.000,00
U51589	10		10	97.600,00	97.600,00			97.600,00		0,00	0,00
U51592	10		10	131.000,00	131.000,00			100.000,00		31.000,00	131.000,00
U51596	10		10	500.000,00	500.000,00			120.000,00		380.000,00	380.000,00
U51598	10		10	0,00	0,00	72.500,00	72.500,00			72.500,00	72.500,00
U51600	10		10	0,00	0,00	3.545.491,87	3.545.491,87			3.545.491,87	3.545.491,87
U51605	10		10	7.708.525.680,00	7.961.791.248,19			15.510.510,00		15.510.510,00	7.946.280.738,19
U51612	10		10	0,00	1.871.147,12			1.871.147,12		0,00	0,00
U51614	10		10	19.500.000,00	27.707.709,24			2.072.500,00		1.840.191,11	17.427.500,00
U51616	10		10	21.000.000,00	40.159.782,38			1.430.108,13		1.430.108,13	22.430.108,13
U51618	10		10	323.946.000,00	327.437.098,00			2.367.265,00		2.367.265,00	329.804.363,00
U51620	10		10	234.709.000,00	234.709.000,00			17.086.072,00		17.086.072,00	251.795.072,00
U51622	10		10	2.583.000,00	2.583.000,00			2.583.000,00		0,00	0,00
U51624	10		10	30.000.000,00	46.359.448,57			6.500.000,00		6.500.000,00	52.859.448,57
U51640	10		10	20.000.000,00	96.990.597,03			10.000.000,00		10.000.000,00	106.990.597,03

TABELLA B - ESERCIZIO 2015
ELENCO VARIAZIONI APPORTATE AL BILANCIO DI PREVISIONE - PARTE SPESA

NUMERO ATTO	LEGGE	CAP.	COD. VAR.	STANZIAMENTI INIZIALI		VARIAZIONI IN AUMENTO		VARIAZIONI IN DIMINUZIONE		STANZIAMENTI DEFINITIVI	
				COMPETENZA	CASSA	COMPETENZA	CASSA	COMPETENZA	CASSA	COMPETENZA	CASSA
US1704	10		10	0,00	32.130.023,72	1.887.197,92	1.887.197,92			1.887.197,92	34.017.221,64
US1763	10		10	0,00	78.320,82	73.136,24	73.136,24			73.136,24	151.457,06
US1771	10		10	0,00	0,00	0,00		318.766,34		-318.766,34	0,00
US1773	10		10	0,00	0,00	0,00		1.251.331,83		-1.251.331,83	0,00
US1776	10		10	0,00	916.040,00			317.099,75		-317.099,75	916.040,00
US1792	10		10	0,00	25.000,00	5.268,00	5.268,00			5.268,00	30.268,00
US1810	10		10	0,00	0,00	47.503,65	47.503,65			47.503,65	47.503,65
US1812	10		10	0,00	0,00	40.075,83	40.075,83			40.075,83	40.075,83
US1912	10		10	3.000.000,00	9.000.000,00	1.000.000,00	1.000.000,00			4.000.000,00	10.000.000,00
US2405	10		10	0,00	16.122,28	17.916,07	17.916,07			17.916,07	34.038,35
US2540	10		10	3.570.033,11	3.570.033,11	2.962.256,00	2.962.256,00			6.532.289,11	6.532.289,11
US7105	10		10	10.696,18	7.487,33			10.696,18		7.487,33	0,00
US7109	10		10	539.893,03	490.618,12	10.696,18				550.589,21	490.618,12
US7150	10		10	90.000,00	85.400,00			40.000,00		3.400,00	50.000,00
US8048	10		10	0,00	0,00	115,63	115,63			115,63	115,63
US8103	10		10	0,00	0,00	27.667,87	27.667,87			27.667,87	27.667,87
US8105	10		10	0,00	0,00	20.000,00	20.000,00			20.000,00	20.000,00
US8107	10		10	0,00	0,00	3.575,73	3.575,73			3.575,73	3.575,73

TABELLA B - ESERCIZIO 2015
ELENCO VARIAZIONI APPORTATE AL BILANCIO DI PREVISIONE - PARTE SPESA

NUMERO ATTO	LEGGE	CAP.	COD. VAR.	STANZIAMENTI INIZIALI		VARIAZIONI IN AUMENTO		VARIAZIONI IN DIMINUZIONE		STANZIAMENTI DEFINITIVI	
				COMPETENZA	CASSA	COMPETENZA	CASSA	COMPETENZA	CASSA	COMPETENZA	CASSA
U58109	10		10	0,00	0,00	22.637,35	22.637,35			22.637,35	22.637,35
U58111	10		10	0,00	0,00	16.363,63	16.363,63			16.363,63	16.363,63
U58113	10		10	0,00	0,00	2.925,60	2.925,60			2.925,60	2.925,60
U63115	10		10	0,00	32.800,00			1.373.334,11		-1.373.334,11	32.800,00
U63119	10		10	0,00	53.200,00	1.298.334,11				1.298.334,11	53.200,00
U63121	10		10	0,00	17.150,00	55.000,00				55.000,00	17.150,00
U63123	10		10	0,00	0,00	20.000,00	13.200,00			20.000,00	13.200,00
U68344	10		10	210.000,00	469.000,00	40.000,00				250.000,00	469.000,00
U68374	10		10	95.483,72	39.325,83	2.349,55				97.833,27	39.325,83
U68376	10		10	16.850,06	6.939,95	414,63				17.264,69	6.939,95
U68390	10		10	4.800,00	1.440,00		4.800,00	1.440,00		0,00	0,00
U68392	10		10	27.650,00	8.295,00		27.650,00	8.295,00		0,00	0,00
U68394	10		10	2.000,00	600,00		2.000,00	600,00		0,00	0,00
U68396	10		10	2.500,00	750,00		2.500,00	750,00		0,00	0,00
U68398	10		10	500,00	150,00		500,00	150,00		0,00	0,00
U70549	10		10	3.411.000,00	2.552.200,00		523.000,00			2.888.000,00	2.552.200,00
U70551	10		10	340.000,00	1.084.526,00	30.000,00				370.000,00	1.084.526,00

TABELLA B - ESERCIZIO 2015
ELENCO VARIAZIONI APPORTATE AL BILANCIO DI PREVISIONE - PARTE SPESSA

NUMERO ATTO	LEGGE	CAP.	COD. VAR.	STANZIAMENTI INIZIALI		VARIAZIONI IN AUMENTO		VARIAZIONI IN DIMINUZIONE		STANZIAMENTI DEFINITIVI	
				COMPETENZA	CASSA	COMPETENZA	CASSA	COMPETENZA	CASSA	COMPETENZA	CASSA
U70568	10		10	5.530.000,00	5.530.000,00	1.000.000,00	1.000.000,00			6.530.000,00	6.530.000,00
U70612	10		10	1.050.000,00	1.050.000,00	200.000,00	200.000,00			1.250.000,00	1.250.000,00
U70622	10		10	320.000,00	320.000,00	135.000,00	135.000,00			455.000,00	455.000,00
U70628	10		10	1.900.000,00	1.900.000,00	100.000,00	100.000,00			2.000.000,00	2.000.000,00
U70678	10		10	932.680,48	438.696,44			307.000,00		625.680,48	438.696,44
U70683	10		10	0,00	0,00	800.000,00	800.000,00			800.000,00	800.000,00
U70715	10		10	2.102.773,32	1.549.042,00			120.000,00		1.982.773,32	1.429.042,00
U70718	10		10	5.586.093,01	2.050.915,91	307.000,00				5.893.093,01	2.050.915,91
U70722	10		10	0,00	0,00	120.000,00	84.000,00			120.000,00	84.000,00
U75244	10		10	0,00	0,00	10.000,00	10.000,00			10.000,00	10.000,00
U75247	10		10	0,00	0,00	15.000,00	15.000,00			15.000,00	15.000,00
U75249	10		10	0,00	0,00	15.000,00	15.000,00			15.000,00	15.000,00
U75251	10		10	0,00	0,00	10.000,00	10.000,00			10.000,00	10.000,00
U75274	10		10	0,00	0,00	437.500,00	306.250,00			437.500,00	306.250,00
U75278	10		10	0,00	0,00	437.500,00	131.250,00			437.500,00	131.250,00
U75523	10		10	2.324.215,79	13.058.744,62	1.100,70				2.325.316,49	13.058.744,62
U75531	10		10	221.059,99	3.777.785,61	38.460,57				259.520,56	3.777.785,61
U75533	10		10	645.798,61	1.349.095,73	6.053,28				651.851,89	1.349.095,73

TABELLA B - ESERCIZIO 2015
ELENCO VARIAZIONI APPORTATE AL BILANCIO DI PREVISIONE - PARTE SPESA

NUMERO ATTO	LEGGE	CAP.	COD. VAR.	STANZIAMENTI INIZIALI		VARIAZIONI IN AUMENTO		VARIAZIONI IN DIMINUZIONE		STANZIAMENTI DEFINITIVI	
				COMPETENZA	CASSA	COMPETENZA	CASSA	COMPETENZA	CASSA	COMPETENZA	CASSA
U75535	10		10	3.932.436,32	21.785.731,94	1.899,30				3.934.335,62	21.785.731,94
U75543	10		10	1.177.556,94	6.213.118,85	51.839,43				1.229.396,37	6.213.118,85
U75545	10		10	991.101,39	1.920.223,77	10.445,19				1.001.546,58	1.920.223,77
U75812	10		10	4.431.170,09	4.802.189,06			1.875.000,00		2.556.170,09	4.802.189,06
U75814	10		10	1.477.056,70	1.600.729,69			625.000,00		852.056,70	1.600.729,69
U75816	10		10	7.116.600,00	2.250.000,00			1.875.000,00		5.241.600,00	2.250.000,00
U75818	10		10	2.372.200,00	750.000,00			625.000,00		1.747.200,00	750.000,00
U78102	10		10	20.000,00	6.000,00			7.000,00		13.000,00	6.000,00
U78104	10		10	86.200,00	25.860,00			52.200,00		34.000,00	25.860,00
U78111	10		10	100.000,00	225.603,70	100.000,00				200.000,00	225.603,70
U78350	10		10	68.449,07	126.797,54	2.138,60				70.587,67	126.797,54
U78352	10		10	12.079,24	22.376,04	377,40				12.456,64	22.376,04
U78400	10		10	499.214,87	145.764,46	2.498,75				501.713,62	145.764,46
U78402	10		10	399.371,94	124.611,58	1.999,00				401.370,94	124.611,58
U78406	10		10	14.797,29	4.439,19			10.303,78		4.439,51	4.439,19
U78408	10		10	11.837,84	3.551,35			8.243,03		3.554,81	3.551,35
U78410	10		10	9.470,26	2.841,08			6.594,41		2.875,85	2.841,08

TABELLA B - ESERCIZIO 2015
ELENCO VARIAZIONI APPORTATE AL BILANCIO DI PREVISIONE - PARTE SPESE

NUMERO ATTO	LEGGE	CAP.	COD. VAR.	STANZIAMENTI INIZIALI		VARIAZIONI IN AUMENTO		VARIAZIONI IN DIMINUZIONE		STANZIAMENTI DEFINITIVI	
				COMPETENZA	CASSA	COMPETENZA	CASSA	COMPETENZA	CASSA	COMPETENZA	CASSA
U78442	10		10	135.000,00	56.250,00			18.971,91		116.028,09	56.250,00
U78444	10		10	108.000,00	45.000,00			15.177,53		92.822,47	45.000,00
U78460	10		10	10.461,55	59.546,84			10.461,55	7.797,65	0,00	51.749,19
U78462	10		10	8.369,23	47.637,47			8.369,23	6.238,11	0,00	41.399,36
U78464	10		10	6.695,39	38.109,98			6.695,39	6.695,39	0,00	31.414,59
U78514	10		10	26.200,00	62.834,97				829,91	26.200,00	62.005,06
U78516	10		10	20.960,00	50.267,99				663,93	20.960,00	49.604,06
U78536	10		10	48.000,00	14.400,00			38.000,00	4.400,00	10.000,00	10.000,00
U78540	10		10	50.000,00	15.000,00			40.000,00	5.000,00	10.000,00	10.000,00
U78594	10		10	30.000,00	9.000,00			29.000,00		1.000,00	9.000,00
U78604	10		10	641.915,93	133.439,40			19.522,50		661.438,43	133.439,40
U78606	10		10	513.532,71	95.751,53			15.618,00		529.150,71	95.751,53
U85100	10		10	16.208.790,70	16.208.790,70			2.718.096,51	2.718.096,51	13.490.694,19	13.490.694,19
U85200	10		10	19.700.000,00	19.700.000,00			12.300.000,00	12.300.000,00	7.400.000,00	7.400.000,00
U85320	10		10	57.330.000,00	0,00			5.498.000,00		62.828.000,00	0,00
U85340	10		10	223.235,00	223.235,00			4.684,00		227.919,00	223.235,00
U86350	10		10	63.589.363,01	63.589.363,01			1.769.000,00	1.769.000,00	61.820.363,01	61.820.363,01
U86357	10		10	0,00	0,00			5.265.070,94		-5.265.070,94	0,00

TABELLA B - ESERCIZIO 2015
ELENCO VARIAZIONI APPORTATE AL BILANCIO DI PREVISIONE - PARTE SPESA

NUMERO ATTO	LEGGE	CAP.	COD. VAR.	STANZIAMENTI INIZIALI		VARIAZIONI IN AUMENTO		VARIAZIONI IN DIMINUZIONE		STANZIAMENTI DEFINITIVI	
				COMPETENZA	CASSA	COMPETENZA	CASSA	COMPETENZA	CASSA	COMPETENZA	CASSA
U86405	10		10	150.000,00	0,00	250.000,00				400.000,00	0,00
U86500	10		10	41.861.251,46	21.861.251,46	17.060.000,00	18.000.000,00			58.921.251,46	39.861.251,46
U86967	10		10	15.805.195,00	15.805.204,75	0,04	0,04			15.805.195,04	15.805.204,79
U87000	10		10	52.476.747,84	12.476.747,84			10.000.000,00		52.476.747,84	2.476.747,84
U87732	10		10	33.421,18	33.421,18	41.914,36	41.914,36			75.335,54	75.335,54
U87734	10		10	0,00	0,00	30.923,23	30.923,23			30.923,23	30.923,23
U87800	10		10	5.000.000,00	5.000.000,00			2.000.000,00	2.000.000,00	3.000.000,00	3.000.000,00
U87903	10		10	474.896,09	474.896,09			112.369,65	112.369,65	362.526,44	362.526,44
U88000	10		10	9.346.867,69	4.346.867,69			2.000.000,00		9.346.867,69	2.346.867,69
U88630	10		10	10.237.128,13	10.237.128,13			481.388,23	481.388,23	9.755.739,90	9.755.739,90
U88732	10		10	142.032,74	142.032,74	387.204,81	387.204,81			529.237,55	529.237,55
U88734	10		10	0,00	0,00	219.158,83	219.158,83			219.158,83	219.158,83
U90005	10		10	15.000,00	15.000,00	10.000,00	10.000,00			25.000,00	25.000,00
U90405	10		10	2.000.000,00	2.000.000,00	1.500.000,00	1.500.000,00			3.500.000,00	3.500.000,00
U90502	10		10	3.000.000,00	3.000.000,00	2.000.000,00	2.000.000,00			5.000.000,00	5.000.000,00
U91001	10		10	1.000.000,00	1.000.000,00	1.000.000,00	1.000.000,00			2.000.000,00	2.000.000,00
U91103	10		10	0,00	0,00	10.000,00	10.000,00			10.000,00	10.000,00

TABELLA B - ESERCIZIO 2015
ELENCO VARIAZIONI APPORTATE AL BILANCIO DI PREVISIONE - PARTE SPEA

NUMERO ATTO	LEGGE	CAP.	COD. VAR.	STANZIAMENTI INIZIALI		VARIAZIONI IN AUMENTO		VARIAZIONI IN DIMINUZIONE		STANZIAMENTI DEFINITIVI	
				COMPETENZA	CASSA	COMPETENZA	CASSA	COMPETENZA	CASSA	COMPETENZA	CASSA
U91322	10			3.000.000,00	3.332.345,839,13			42.813,677,16	3.000.000,000,00	3.289.532,161,97	
U91404	10			15.000.000,00	15.000.000,00	10.000.000,00	10.000.000,00			25.000.000,00	25.000.000,00
U95000	10			0,00	0,00	107.388,90	107.388,90			107.388,90	107.388,90
U95002	10			0,00	0,00	15.674,70	15.674,70			15.674,70	15.674,70
U95004	10			0,00	0,00	142.794,30	142.794,30			142.794,30	142.794,30
U95006	10			0,00	0,00	380.658,90	380.658,90			380.658,90	380.658,90
2015 1360											
U70554	18			5.000,00	1.500,00			5.000,00	1.500,00	0,00	0,00
U70563	18			5.000,00	1.500,00			5.000,00	1.500,00	0,00	0,00
U70565	18			5.000,00	1.500,00			5.000,00	1.500,00	0,00	0,00
U70567	18			5.000,00	1.500,00			5.000,00	1.500,00	0,00	0,00
U70569	18			50.000,00	15.000,00			8.132,10	8.132,10	41.867,90	6.867,90
U70572	18			10.000,00	7.000,00	7.132,10	7.132,10			17.132,10	14.132,10
U70585	18			10.000,00	3.000,00	21.000,00	7.000,00			31.000,00	10.000,00
2015 1361											
U57107	20			11.135,90	16.531.120,41	6.458.967,78	6.458.967,78			6.470.103,68	22.990.088,19
U57183	20			0,00	0,00	4.905.978,52	4.905.978,52			4.905.978,52	4.905.978,52
U57185	20			0,00	0,00	3.727.174,23	3.727.174,23			3.727.174,23	3.727.174,23
U57187	20			0,00	0,00	4.937.772,08	4.937.772,08			4.937.772,08	4.937.772,08
2015 1362											
U52512	22			0,00	1.768.450,75	545.984,70	545.984,70			545.984,70	2.314.435,45

TABELLA B - ESERCIZIO 2015
ELENCO VARIAZIONI APPORTATE AL BILANCIO DI PREVISIONE - PARTE SPESA

NUMERO ATTO	LEGGE	CAP.	COD. VAR.	STANZIAMENTI INIZIALI		VARIAZIONI IN AUMENTO		VARIAZIONI IN DIMINUZIONE		STANZIAMENTI DEFINITIVI			
				COMPETENZA	CASSA	COMPETENZA	CASSA	COMPETENZA	CASSA	COMPETENZA	CASSA		
2015 1404	U75563	80		0,00		0,00		609.499,61		0,00		609.499,61	
	U76562	80		0,00		0,00		304.767,61		0,00		304.767,61	
	U85300	80		0,00		670.000.000,00		13.087.198,35		0,00		656.912.801,65	
2015 1404	U57107	18		11.135,90		16.531.120,41		6.681,54		6.681,54		4.454,36	16.524.438,87
	U57115	18		810.000,00		567.000,00		160.000,00		160.000,00		650.000,00	407.000,00
	U57120	18		7.431.746,00		6.631.538,90		212.000,00		212.000,00		7.643.746,00	6.843.538,90
	U57183	18		0,00		0,00		4.454,36		4.454,36		4.454,36	4.454,36
	U57187	18		0,00		0,00		2.227,18		2.227,18		2.227,18	2.227,18
	U57191	18		7.981.746,00		5.587.222,20		158.000,00		158.000,00		7.823.746,00	5.429.222,20
	U57193	18		3.715.874,00		2.601.111,80		106.000,00		106.000,00		3.821.874,00	2.707.111,80
	U68384	18		52.029,87		52.029,88		4.234,47		4.234,47		56.264,34	56.264,35
	U68388	18		5.425,48		5.907,14		4.234,47		4.234,47		1.191,01	1.672,67
	2015 1407	U43180	18		3.627.000,00		3.627.000,00		90.000,00		68.100,00		3.717.000,00
U43195		18		227.000,00		68.100,00		90.000,00		68.100,00		137.000,00	0,00
U78602		18		128.382,96		56.560,99		2.712,00		2.712,00		125.670,96	53.848,99
2015 1424	U78604	18		641.915,93		133.439,40		13.560,00		13.560,00		628.355,93	119.879,40
	U78606	18		513.532,71		95.751,53		10.848,00		10.848,00		502.684,71	84.903,53
	U78618	18		0,00		0,00		2.712,00		2.712,00		2.712,00	2.712,00

TABELLA B - ESERCIZIO 2015
ELENCO VARIAZIONI APPORTATE AL BILANCIO DI PREVISIONE - PARTE SPESA

NUMERO ATTO	LEGGE	CAP.	COD. VAR.	STANZIAMENTI INIZIALI		VARIAZIONI IN AUMENTO		VARIAZIONI IN DIMINUZIONE		STANZIAMENTI DEFINITIVI	
				COMPETENZA	CASSA	COMPETENZA	CASSA	COMPETENZA	CASSA	COMPETENZA	CASSA
2015 1435		U78620	18	0,00	0,00	13.560,00	13.560,00			13.560,00	13.560,00
				0,00	0,00	10.848,00	10.848,00			10.848,00	10.848,00
				0,00	0,00						
2015 1435		U02562	15	0,00	0,00	31.192.911,96	31.192.911,96			31.192.911,96	31.192.911,96
2015 1436		U03885	80	40.000,00	19.320,00	5.080,00	40.000,00			40.000,00	24.400,00
				23.486,97	58.856,94	110.739,10	23.486,97			169.596,04	
				40.114,67	100.528,75	189.145,44	40.114,67			289.674,19	
2015 1436		U23606	80	23.486,97	58.856,94	110.739,10	23.486,97			169.596,04	
2015 1436		U23618	80	40.114,67	100.528,75	189.145,44	40.114,67			289.674,19	
2015 1436		U43261	80	8.388.795,88	2.826.512,90	2.062.000,00	8.388.795,88			4.888.512,90	
2015 1436		U43284	80	0,00	1.325.164,97	2.516.575,92	0,00			3.841.740,89	
2015 1436		U43675	80	1.700.000,00	1.560.051,98	30.000,00	1.700.000,00			1.590.051,98	
2015 1436		U43697	80	16.100.000,00	13.919.991,01	2.000.000,00	16.100.000,00			15.919.991,01	
2015 1436		U43714	80	41.847.160,60	29.617.991,28	6.500.000,00	41.847.160,60			36.117.991,28	
2015 1436		U78370	80	0,00	0,00	5.000,00	0,00			5.000,00	
2015 1436		U78374	80	0,00	0,00	5.000,00	0,00			5.000,00	
2015 1436		U85300	80	0,00	670.000.000,00	13.423.540,46	0,00			656.576.459,54	
2015 1476		U02732	40	200.000,00	409.004,00	6.264,52	206.264,52			415.268,52	
2015 1476		U02800	40	252.828,00	81.788,40	55,50	252.883,50			81.843,90	

TABELLA B - ESERCIZIO 2015
ELENCO VARIAZIONI APPORTATE AL BILANCIO DI PREVISIONE - PARTE SPESA

NUMERO ATTO	LEGGE	CAP.	COD. VAR.	STANZIAMENTI INIZIALI		VARIAZIONI IN AUMENTO		VARIAZIONI IN DIMINUZIONE		STANZIAMENTI DEFINITIVI	
				COMPETENZA	CASSA	COMPETENZA	CASSA	COMPETENZA	CASSA	COMPETENZA	CASSA
U25525	40			372.401,50	274.179,69	168.380,97	168.380,97			540.782,47	442.560,66
U30885	40			208.084,66	62.425,40	92.962,24	92.962,24			301.046,90	155.387,64
U37332	40			1.695.844,16	508.753,25	22.437,67	22.437,67			1.718.281,83	531.190,92
U37429	40			0,00	0,00	133.418,82	133.418,82			133.418,82	133.418,82
U39220	40			11.101.399,59	3.617.163,73	54.373,34	54.373,34			11.155.772,93	3.671.537,07
U48106	40			2.279.205,63	685.412,45	63.069,96	63.069,96			2.342.275,59	748.482,41
U48282	40			2.604.502,63	979.628,71	31.450,11	31.450,11			2.635.952,74	1.011.078,82
U51776	40			0,00	916.040,00	16.645,16	16.645,16			16.645,16	932.685,16
U51792	40			0,00	25.000,00	6.000,00	6.000,00			6.000,00	31.000,00
U51799	40			19.500,00	948.660,40	2.076,00	2.076,00			21.576,00	950.736,40
U57207	40			288.019,45	398.224,58	38.749,76	38.749,76			326.769,21	436.974,34
U57211	40			5.796.072,27	1.738.821,68	44.929,04	44.929,04			5.841.001,31	1.783.750,72
U63119	40			0,00	53.200,00	6.000,00	6.000,00			6.000,00	59.200,00
U63121	40			0,00	17.150,00	18.000,00	18.000,00			18.000,00	35.150,00
U65713	40			0,00	0,00	7.644,90	7.644,90			7.644,90	7.644,90
U70541	40			0,00	84.900,00	30.000,00	30.000,00			30.000,00	114.900,00
U70720	40			0,00	264.210,00	36.400,00	36.400,00			36.400,00	300.610,00

TABELLA B - ESERCIZIO 2015
ELENCO VARIAZIONI APPORTATE AL BILANCIO DI PREVISIONE - PARTE SPESA

NUMERO ATTO	LEGGE	CAP.	COD. VAR.	STANZIAMENTI INIZIALI		VARIAZIONI IN AUMENTO		VARIAZIONI IN DIMINUIZIONE		STANZIAMENTI DEFINITIVI			
				COMPETENZA	CASSA	COMPETENZA	CASSA	COMPETENZA	CASSA	COMPETENZA	CASSA		
2015 1477				070725	40	0,00	53.190,00	12.100,00	12.100,00			12.100,00	65.290,00
				086992	40	24.296.066,37	24.296.066,37			142.718,17	142.718,17	24.153.348,20	24.153.348,20
				086996	40	189.197.599,41	189.197.599,41			2.407.841,10	2.407.841,10	186.789.758,31	186.789.758,31
2015 1491				022261	18	0,00	0,00	25.000,00	15.000,00			25.000,00	15.000,00
				022263	18	0,00	0,00	5.000,00	5.000,00			5.000,00	5.000,00
				022266	18	50.000,00	33.813,00			30.000,00	20.000,00	20.000,00	13.813,00
				023009	18	50.000,00	297.584,41			8.000,00	8.000,00	42.000,00	289.584,41
				023021	18	0,00	0,00	8.000,00	8.000,00			8.000,00	8.000,00
				022210	19	2.422.293,58	726.688,07			50.000,00		2.372.293,58	726.688,07
2015 1508				070718	19	5.586.093,01	2.050.915,91	50.000,00				5.636.093,01	2.050.915,91
				003887	80	6.745.722,15	10.145.367,63			1.304.368,76		6.745.722,15	11.449.736,39
				003951	80	0,00	0,00	10.000,00				0,00	10.000,00
				004358	80	2.222.308,45	666.692,54			735.167,24		2.222.308,45	1.401.859,78
				023009	80	50.000,00	297.584,41			8.000,00		50.000,00	305.584,41
				023604	80	2.863.602,51	5.497.166,35			152.400,25		2.863.602,51	5.649.566,60
2015 1491				023616	80	5.073.987,35	9.457.994,80			191.621,34		5.073.987,35	9.649.616,14
				023664	80	1.107,77	1.027.795,13			147.708,97		1.107,77	1.175.504,10
				023666	80	1.892,23	1.755.502,57			254.291,03		1.892,23	2.009.793,60

TABELLA B - ESERCIZIO 2015
ELENCO VARIAZIONI APPORTATE AL BILANCIO DI PREVISIONE - PARTE SPESA

NUMERO ATTO	LEGGE	CAP.	COD. VAR.	STANZIAMENTI INIZIALI		VARIAZIONI IN AUMENTO		VARIAZIONI IN DIMINUZIONE		STANZIAMENTI DEFINITIVI	
				COMPETENZA	CASSA	COMPETENZA	CASSA	COMPETENZA	CASSA	COMPETENZA	CASSA
		U30068	80	0,00	0,00	50.560,00				0,00	50.560,00
		U43180	80	3.627.000,00	3.627.000,00	21.900,00				3.627.000,00	3.648.900,00
		U57103	80	285.585,96	118.083,80	41.670,46				285.585,96	159.754,26
		U85300	80	0,00	670.000.000,00			2.917.688,05		0,00	667.082.311,95
2015 1509		U75281	20	0,00	0,00	106.488,00				106.488,00	106.488,00
		U75283	20	0,00	0,00	1.357.048,10				1.357.048,10	1.357.048,10
		U75287	20	0,00	0,00	125.000,00				125.000,00	125.000,00
		U75289	20	0,00	0,00	7.500,00				7.500,00	7.500,00
		U75291	20	0,00	0,00	130.000,00				130.000,00	130.000,00
		U75293	20	0,00	0,00	2.000,00				2.000,00	2.000,00
		U75296	20	0,00	0,00	69.844,11				69.844,11	69.844,11
2015 1510		U75523	18	2.324.215,79	13.058.744,62	1.331.730,37				3.655.946,16	14.390.474,99
		U75529	18	1.328.321,09	3.140.977,45					-3.409,28	1.809.247,08
		U75535	18	3.932.436,32	21.785.731,94	2.297.951,79				6.230.388,11	24.083.683,73
		U75541	18	1.413.159,74	4.352.179,78					-105.713,83	2.833.306,21
		U75543	18	1.177.556,94	6.213.118,85					398.478,72	5.434.040,63
		U75658	18	11.037.117,50	12.315.982,84	4.560.563,50				15.597.681,00	16.876.546,34

TABELLA B - ESERCIZIO 2015
ELENCO VARIAZIONI APPORTATE AL BILANCIO DI PREVISIONE - PARTE SPEA

NUMERO ATTO	LEGGE	CAP.	COD. VAR.	STANZIAMENTI INIZIALI		VARIAZIONI IN AUMENTO		VARIAZIONI IN DIMINUIZIONE		STANZIAMENTI DEFINITIVI	
				COMPETENZA	CASSA	COMPETENZA	CASSA	COMPETENZA	CASSA	COMPETENZA	CASSA
U75666	18			30.060.983,49	28.586.321,93			4.560.563,50	4.560.563,50	25.500.419,99	24.025.758,43
U75600	18			110.819,25	6.404.411,73	3.414.459,75	3.414.459,75			3.525.279,00	9.818.871,48
U75602	18			36.939,75	2.134.803,92	1.138.153,25	1.138.153,25			1.175.053,00	3.272.957,17
U75608	18			781.709,42	781.709,42			781.709,42	781.709,42	0,00	0,00
U75810	18			260.569,81	260.569,81			260.569,81	260.569,81	0,00	0,00
U75812	18			4.431.170,09	4.802.189,06			2.062.500,00	2.062.500,00	2.368.670,09	2.739.689,06
U75814	18			1.477.056,70	1.600.729,69			687.500,00	687.500,00	789.556,70	913.229,69
U75816	18			7.116.600,00	2.250.000,00			570.250,33	570.250,33	6.546.349,67	1.679.749,67
U75818	18			2.372.200,00	750.000,00			190.083,44	190.083,44	2.182.116,56	559.916,56
2015 1524	40			0,00	0,00	16.574,20	16.574,20			16.574,20	16.574,20
U03444	40			3.542.833,91	1.174.063,65	3.951,89	3.951,89			3.546.785,80	1.178.015,54
U03455	40			7.212.777,57	2.401.489,87	3.747,69	3.747,69			7.216.525,26	2.405.237,56
U03458	40			0,00	0,00	208.851,66	208.851,66			208.851,66	208.851,66
U03937	40			2.276.722,84	3.888.141,71	686.429,34	686.429,34			2.963.152,18	4.574.571,05
U12905	40			0,00	0,00	19.815,89	19.815,89			19.815,89	19.815,89
U13032	40			0,00	0,00	29.165,94	29.165,94			29.165,94	29.165,94
U16362	40			13.136.648,08	4.384.718,33	50.570,03	50.570,03			13.187.218,11	4.435.288,36
U21088	40			64.186,25	922.776,38	9.817,23	9.817,23			74.003,48	932.593,61

TABELLA B - ESERCIZIO 2015
ELENCO VARIAZIONI APPORTATE AL BILANCIO DI PREVISIONE - PARTE SPESA

NUMERO ATTO	LEGGE	CAP.	COD. VAR.	STANZIAMENTI INIZIALI		VARIAZIONI IN AUMENTO		VARIAZIONI IN DIMINUZIONE		STANZIAMENTI DEFINITIVI	
				COMPETENZA	CASSA	COMPETENZA	CASSA	COMPETENZA	CASSA	COMPETENZA	CASSA
U23095			40	0,00		0,00	93.658,10		93.658,10		93.658,10
U23100			40	0,00		0,00	184.288,59		184.288,59		184.288,59
U23102			40	0,00		209.532,84	122.527,11		122.527,11		332.059,95
U23752			40	286.159,00		6.016.856,30	1.231.561,74		1.231.561,74		7.248.418,04
U27718			40	0,00		0,00	733.459,62		733.459,62		733.459,62
U35801			40	1.588.968,22		476.690,47	86.985,29		86.985,29		563.675,76
U39330			40	2.006.308,74		622.106,01	949.270,66		949.270,66		1.571.376,67
U39550			40	2.770.163,19		2.146.412,09	87.355,13		87.355,13		2.233.767,22
U43029			40	0,00		0,00	30.660,00		30.660,00		30.660,00
U43270			40	9.700.343,66		3.309.238,02	18.968,24		18.968,24		3.328.206,26
U43702			40	0,00		278.843,54	94.830,72		94.830,72		373.674,26
U46119			40	54.617,50		16.385,25	55.731,49		55.731,49		72.116,74
U47142			40	50.000,00		15.000,00	23.880,00		23.880,00		38.880,00
U48282			40	2.604.502,63		979.628,71	17.675,00		17.675,00		997.303,71
U58276			40	0,00		0,00	90.605,22		90.605,22		90.605,22
U64405			40	74.343,32		89.354,69	46.041,91		46.041,91		135.396,60
U64427			40	0,00		0,00	20.876,32		20.876,32		20.876,32

TABELLA B - ESERCIZIO 2015
ELENCO VARIAZIONI APPORTATE AL BILANCIO DI PREVISIONE - PARTE SPEA

NUMERO ATTO	LEGGE	CAP.	COD. VAR.	STANZIAMENTI INIZIALI		VARIAZIONI IN AUMENTO		VARIAZIONI IN DIMINUZIONE		STANZIAMENTI DEFINITIVI	
				COMPETENZA	CASSA	COMPETENZA	CASSA	COMPETENZA	CASSA	COMPETENZA	CASSA
2015 1525		U75663	18	0,00	0,00	3.969.875,00	3.969.875,00	3.969.875,00	3.969.875,00	3.969.875,00	3.969.875,00
		U75666	18	30.060.983,49	28.586.321,93	3.969.875,00	3.969.875,00	3.969.875,00	26.091.108,49	24.616.446,93	24.616.446,93
2015 1536		U21073	18	50.000,00	258.108,15	30.000,00	30.000,00	30.000,00	20.000,00	228.108,15	228.108,15
		U21079	18	600.000,00	180.000,00	30.000,00	30.000,00	30.000,00	630.000,00	210.000,00	210.000,00
		U23005	18	600.000,00	978.725,93	399.720,85	199.720,85	399.720,85	999.720,85	1.178.446,78	1.178.446,78
		U23007	18	2.775.000,00	5.260.702,61	86.575,35	86.575,35	86.575,35	2.688.424,65	5.174.127,26	5.174.127,26
		U23319	18	450.000,00	873.883,50	13.145,50	13.145,50	13.145,50	436.854,50	860.738,00	860.738,00
		U23327	18	300.000,00	300.000,00	300.000,00	300.000,00	300.000,00	0,00	200.000,00	200.000,00
2015 1540		U72817	20	0,00	2.669.193,00	29.209.711,21	29.209.711,21	29.209.711,21	29.209.711,21	31.878.904,21	31.878.904,21
2015 1583		U26512	18	388.601,38	132.124,47	2.233,00	2.233,00	2.233,00	386.368,38	129.891,47	129.891,47
		U26515	18	0,00	0,00	2.233,00	2.233,00	2.233,00	2.233,00	2.233,00	2.233,00
2015 1589		U03932	80	0,00	45.069,59	4.318,53	4.318,53	4.318,53	0,00	49.388,12	49.388,12
		U19484	80	3.354,91	64.652,25	67.307,76	67.307,76	67.307,76	3.354,91	131.960,01	131.960,01

TABELLA B - ESERCIZIO 2015
ELENCO VARIAZIONI APPORTATE AL BILANCIO DI PREVISIONE - PARTE SPESA

NUMERO ATTO	LEGGE	CAP.	COD. VAR.	STANZIAMENTI INIZIALI		VARIAZIONI IN AUMENTO		VARIAZIONI IN DIMINUZIONE		STANZIAMENTI DEFINITIVI	
				COMPETENZA	CASSA	COMPETENZA	CASSA	COMPETENZA	CASSA	COMPETENZA	CASSA
U23067	80			10.836,28	204.708,66		71.338,50			10.836,28	276.047,16
U23073	80			0,00	0,00		6.400,00			0,00	6.400,00
U23604	80			2.863.602,51	5.497.166,35		5.705.298,93			2.863.602,51	11.202.465,28
U23616	80			5.073.987,35	9.457.994,80		8.953.362,40			5.073.987,35	18.411.357,20
U23636	80			7.213.641,20	3.235.370,03		1.354.261,82			7.213.641,20	4.589.631,85
U23652	80			12.321.101,00	5.526.102,26		2.318.239,90			12.321.101,00	7.844.342,16
U23664	80			1.107,77	1.027.795,13		809.445,18			1.107,77	1.837.240,31
U23666	80			1.892,23	1.755.502,57		1.382.554,82			1.892,23	3.138.057,39
U23758	80			0,00	989.887,15		100.000,00			0,00	1.089.887,15
U25664	80			2.600.000,00	1.548.021,75		31.295,68			2.600.000,00	1.579.317,43
U30068	80			0,00	0,00		24.400,00			0,00	24.400,00
U47114	80			5.567.570,70	2.353.564,78		1.000.000,00			5.567.570,70	3.353.564,78
U47321	80			2.700.000,00	810.000,00		341.991,66			2.700.000,00	1.151.991,66
U68360	80			321.630,65	225.141,46		96.489,19			321.630,65	321.630,65
U68362	80			1.567.877,35	470.363,21		769.095,88			1.567.877,35	1.239.459,09
U71572	80			938.011,11	308.218,94		32.519,05			938.011,11	340.737,99
U72660	80			4.000.000,00	2.800.000,00		1.198.210,00			4.000.000,00	3.998.210,00

TABELLA B - ESERCIZIO 2015
ELENCO VARIAZIONI APPORTATE AL BILANCIO DI PREVISIONE - PARTE SPESA

NUMERO ATTO	LEGGE	CAP.	COD. VAR.	STANZIAMENTI INIZIALI		VARIAZIONI IN AUMENTO		VARIAZIONI IN DIMINUIZIONE		STANZIAMENTI DEFINITIVI	
				COMPETENZA	CASSA	COMPETENZA	CASSA	COMPETENZA	CASSA	COMPETENZA	CASSA
U75202	80			0,00	594.379,10		13.340,90			0,00	607.720,00
U75523	80			2.324.215,79	13.058.744,62		558.584,15			2.324.215,79	13.617.328,77
U75535	80			3.932.436,32	21.785.731,94		752.806,25			3.932.436,32	22.538.538,19
U75800	80			110.819,25	6.404.411,73		1.134.752,51			110.819,25	7.539.164,24
U75802	80			36.939,75	2.134.803,92		378.250,84			36.939,75	2.513.054,76
U85300	80			0,00	670.000.000,00				27.104.263,95	0,00	642.895.736,05
2015 1597											
U03871	18			150.000,00	159.268,03		15.000,00			150.000,00	174.268,03
U03873	18			50.000,00	39.200,00				15.000,00	35.000,00	24.200,00
2015 1605											
U02698	40			0,00	0,00		35.655,68			35.655,68	35.655,68
U02708	40			0,00	111.272,48		37.260,84			37.260,84	148.533,32
U02709	40			0,00	87.366,93		4.500,00			4.500,00	91.866,93
U02732	40			200.000,00	409.004,00		27.555,12			227.555,12	436.559,12
U02773	40			0,00	19.078,50		5.851,21			5.851,21	24.929,71
U03889	40			0,00	0,00		509.591,26			509.591,26	509.591,26
U03937	40			2.276.722,84	3.888.141,71		648.369,31			2.925.092,15	4.536.511,02
U16362	40			13.136.648,08	4.384.718,33		86.921,13			13.223.569,21	4.471.639,46
U21088	40			64.186,25	922.776,38		706.683,33			770.869,58	1.629.459,71
U31110	40			27.020.760,25	9.049.243,32		590.826,69			27.611.586,94	9.640.070,01

TABELLA B - ESERCIZIO 2015
ELENCO VARIAZIONI APPORTATE AL BILANCIO DI PREVISIONE - PARTE SPEA

NUMERO ATTO	LEGGE	CAP.	COD. VAR.	STANZIAMENTI INIZIALI		VARIAZIONI IN AUMENTO		VARIAZIONI IN DIMINUZIONE		STANZIAMENTI DEFINITIVI	
				COMPETENZA	CASSA	COMPETENZA	CASSA	COMPETENZA	CASSA	COMPETENZA	CASSA
2015 1625	076552	18	32.627,988,27	30.744,829,54	0,00	450.000,00	450.000,00	450.000,00	450.000,00	32.177,988,27	30.294,829,54
2015 1647	076556	18	1.477,860,46	706.211,91	0,00	336.720,00	336.720,00	336.720,00	336.720,00	1.141,140,46	706.211,91
2015 1661	005063	14	500.000,00	500.000,00	50.000,00	50.000,00	50.000,00	50.000,00	50.000,00	550.000,00	550.000,00
2015 1673	003887	80	6.745,722,15	10.145,367,63	2.081,150,91	2.081,150,91	2.081,150,91	2.081,150,91	2.081,150,91	6.745,722,15	12.226,518,54
003905	016402	80	300.000,00	90.000,00	24.685,61	24.685,61	24.685,61	24.685,61	24.685,61	300.000,00	114.685,61
018302	023009	80	50.000,00	297,584,41	411,465,01	411,465,01	411,465,01	411,465,01	411,465,01	50.000,00	709,049,42
023336	023684	80	3,967,32	621,989,14	905,101,30	905,101,30	905,101,30	905,101,30	905,101,30	3,967,32	1,527,090,44
023686	025662	80	900,000,00	598,082,10	31,176,90	31,176,90	31,176,90	31,176,90	31,176,90	900,000,00	629,259,00
039187	041250	80	820,504,00	500,218,14	74,080,00	74,080,00	74,080,00	74,080,00	74,080,00	820,504,00	574,298,14
057125	80	43,726,19	24,835,86	24,000,00	43,726,19	43,726,19	43,726,19	43,726,19	43,726,19	48,835,86	48,835,86

TABELLA B - ESERCIZIO 2015
ELENCO VARIAZIONI APPORTATE AL BILANCIO DI PREVISIONE - PARTE SPESSA

NUMERO ATTO	LEGGE	CAP.	COD. VAR.	STANZIAMENTI INIZIALI		VARIAZIONI IN AUMENTO		VARIAZIONI IN DIMINUZIONE		STANZIAMENTI DEFINITIVI		
				COMPETENZA	CASSA	COMPETENZA	CASSA	COMPETENZA	CASSA	COMPETENZA	CASSA	
2015 1684	U78358	18	80	86.979,34	35.887,50	371,25	371,25	371,25	371,25	86.608,09	35.516,25	
				U78364	18	123.879,69	51.112,50	528,75	528,75	528,75	123.350,94	50.583,75
				U78372	18	0,00	0,00	371,25	371,25	371,25	371,25	371,25
				U78376	18	0,00	0,00	528,75	528,75	528,75	528,75	528,75
2015 1688	U70549	18	80	3.411.000,00	2.552.200,00	249.875,00	249.875,00	249.875,00	249.875,00	3.161.125,00	2.302.325,00	
				U70569	18	50.000,00	15.000,00	41.867,90	6.867,90	6.867,90	8.132,10	8.132,10
				U70574	18	550.000,00	385.000,00	463.795,00	368.742,90	1.013.795,00	753.742,90	753.742,90
				U70576	18	380.000,00	266.000,00	55.000,00	325.000,00	325.000,00	266.000,00	266.000,00
2015 1706	U70583	18	80	160.000,00	112.000,00	117.052,10	112.000,00	112.000,00	42.947,90	0,00		
				U30646	19	2.700.000,00	810.000,00	1.200.000,00	810.000,00	1.500.000,00	0,00	0,00
2015 1744	U31110	19	80	27.020.760,25	9.049.243,32	1.200.000,00	810.000,00	28.220.760,25	9.859.243,32	9.859.243,32		
				U02800	80	252.828,00	81.788,40	120.000,00	252.828,00	201.788,40	201.788,40	

TABELLA B - ESERCIZIO 2015
ELENCO VARIAZIONI APPORTATE AL BILANCIO DI PREVISIONE - PARTE SPESA

NUMERO ATTO	LEGGE	CAP.	COD. VAR.	STANZIAMENTI INIZIALI		VARIAZIONI IN AUMENTO		VARIAZIONI IN DIMINUZIONE		STANZIAMENTI DEFINITIVI	
				COMPETENZA	CASSA	COMPETENZA	CASSA	COMPETENZA	CASSA	COMPETENZA	CASSA
U03203	80		80	80.000,00	95.200,00		28.000,00			80.000,00	123.200,00
U03205	80		80	8.500.000,00	5.971.000,00		2.559.000,00			8.500.000,00	8.530.000,00
U03217	80		80	720.000,00	216.000,00		504.000,00			720.000,00	720.000,00
U03222	80		80	0,00	4.607.572,78		8.316.248,39			0,00	12.923.821,17
U03224	80		80	1.185.000,00	829.500,00		355.500,00			1.185.000,00	1.185.000,00
U03845	80		80	419.985,00	414.253,39		486.297,45			419.985,00	900.550,84
U03850	80		80	30.016,40	23.507,71		20.000,00			30.016,40	43.507,71
U03856	80		80	0,00	0,00		14.000,00			0,00	14.000,00
U03866	80		80	7.000,00	2.100,00		4.900,00			7.000,00	7.000,00
U03887	80		80	6.745.722,15	10.145.367,63		2.000.000,00			6.745.722,15	12.145.367,63
U03949	80		80	22.000,00	6.600,00		10.000,00			22.000,00	16.600,00
U03969	80		80	5.000,00	1.500,00		3.489,80			5.000,00	4.989,80
U03971	80		80	68.000,00	20.400,00		7.538,00			68.000,00	27.938,00
U04489	80		80	534.000,00	384.300,00		159.700,00			534.000,00	544.000,00
U10636	80		80	0,00	28.000,00		12.000,00			0,00	40.000,00
U10805	80		80	0,00	12.556,32		6.327,34			0,00	18.883,66
U14050	80		80	40.000,00	64.183,12		35.388,02			40.000,00	99.571,14
U14425	80		80	180.000,00	166.500,00		106.358,13			180.000,00	272.858,13

TABELLA B - ESERCIZIO 2015
ELENCO VARIAZIONI APPORTATE AL BILANCIO DI PREVISIONE - PARTE SPESA

NUMERO ATTO	LEGGE	CAP.	COD. VAR.	STANZIAMENTI INIZIALI		VARIAZIONI IN AUMENTO		VARIAZIONI IN DIMINUZIONE		STANZIAMENTI DEFINITIVI	
				COMPETENZA	CASSA	COMPETENZA	CASSA	COMPETENZA	CASSA	COMPETENZA	CASSA
U16352	80		80	800.000,00	758.837,99	505.952,84				800.000,00	1.264.790,83
U18091	80		80	0,00	96.600,00	20.000,00				0,00	116.600,00
U18093	80		80	32.500,00	1.326.945,51	40.000,00				32.500,00	1.366.945,51
U18134	80		80	0,00	84.941,37	29.000,00				0,00	113.941,37
U20080	80		80	0,00	63.600,00	34.641,30				0,00	98.241,30
U23336	80		80	0,00	141.819,46	61.498,52				0,00	203.317,98
U24118	80		80	625.000,00	813.066,14	215.315,89				625.000,00	1.028.382,03
U25662	80		80	900.000,00	598.082,10	70.669,00				900.000,00	668.751,10
U30064	80		80	0,00	172.055,80	3.000,00				0,00	175.055,80
U32013	80		80	58.174.089,75	14.741.056,66	2.719.972,60				58.174.089,75	17.461.029,26
U32017	80		80	4.086.148,57	1.225.844,57	500.000,00				4.086.148,57	1.725.844,57
U32059	80		80	0,00	0,00	200.000,00				0,00	200.000,00
U32082	80		80	1.000.000,00	980.000,00	1.020.000,00				1.000.000,00	2.000.000,00
U35305	80		80	190.424,64	275.410,98	150.000,00				190.424,64	425.410,98
U35310	80		80	105.788,81	268.618,25	200.000,00				105.788,81	468.618,25
U35647	80		80	100.000,00	35.000,00	65.000,00				100.000,00	100.000,00
U36184	80		80	0,00	31.751,62	11.155,97				0,00	42.907,59

TABELLA B - ESERCIZIO 2015
ELENCO VARIAZIONI APPORTATE AL BILANCIO DI PREVISIONE - PARTE SPESA

NUMERO ATTO	LEGGE	CAP.	COD. VAR.	STANZIAMENTI INIZIALI		VARIAZIONI IN AUMENTO		VARIAZIONI IN DIMINUZIONE		STANZIAMENTI DEFINITIVI	
				COMPETENZA	CASSA	COMPETENZA	CASSA	COMPETENZA	CASSA	COMPETENZA	CASSA
U36197	80		80	33.400,00	44.990,64	12.000,00				33.400,00	56.990,64
U36199	80		80	2.300,00	690,00	1.561,00				2.300,00	2.251,00
U36704	80		80	0,00	0,00	60.000,00				0,00	60.000,00
U37062	80		80	174.000,00	137.484,64	87.400,00				174.000,00	224.884,64
U37065	80		80	0,00	0,00	5.000,00				0,00	5.000,00
U37074	80		80	22.000,00	11.880,00	10.200,00				22.000,00	22.080,00
U37114	80		80	31.736,00	12.899,18	10.000,00				31.736,00	22.899,18
U37234	80		80	0,00	0,00	95.000,00				0,00	95.000,00
U37427	80		80	0,00	51.701,14	100.000,00				0,00	151.701,14
U38047	80		80	500.000,00	363.155,10	170.637,90				500.000,00	533.793,00
U38078	80		80	600.000,00	420.000,00	60.000,00				600.000,00	480.000,00
U38082	80		80	2.882.209,00	2.017.546,30	536.188,00				2.882.209,00	2.553.734,30
U38084	80		80	127.000,00	88.900,00	23.100,00				127.000,00	112.000,00
U38100	80		80	108.000,00	75.600,00	32.400,00				108.000,00	108.000,00
U39187	80		80	50.000,00	329.580,21	130.000,00				50.000,00	459.580,21
U39220	80		80	11.101.399,59	3.617.163,73	500.000,00				11.101.399,59	4.117.163,73
U39307	80		80	883.678,57	303.385,26	210.000,00				883.678,57	513.385,26
U39320	80		80	6.898.813,62	2.626.102,80	1.000.000,00				6.898.813,62	3.626.102,80

TABELLA B - ESERCIZIO 2015
ELENCO VARIAZIONI APPORTATE AL BILANCIO DI PREVISIONE - PARTE SPESA

NUMERO ATTO	LEGGE	CAP.	COD. VAR.	STANZIAMENTI INIZIALI		VARIAZIONI IN AUMENTO		VARIAZIONI IN DIMINUZIONE		STANZIAMENTI DEFINITIVI	
				COMPETENZA	CASSA	COMPETENZA	CASSA	COMPETENZA	CASSA	COMPETENZA	CASSA
U39457	80			5.000,00	38.900,03		15.000,00			5.000,00	53.900,03
U39530	80			5.000,00	13.500,00		20.000,00			5.000,00	33.500,00
U39545	80			6.000,00	3.707,24		10.000,00			6.000,00	13.707,24
U39580	80			15.000,00	17.927,59		8.000,00			15.000,00	25.927,59
U39592	80			0,00	8.342,71		9.036,07			0,00	17.378,78
U39639	80			9.203.504,66	4.453.876,02		800.000,00			9.203.504,66	5.253.876,02
U43358	80			1.595.833,71	702.321,17		81.678,83			1.595.833,71	784.000,00
U47114	80			5.567.570,70	2.353.564,78		900.000,00			5.567.570,70	3.253.564,78
U47140	80			5.000,00	133.547,39		100.000,00			5.000,00	233.547,39
U47319	80			4.000.000,00	1.200.000,00		2.000.000,00			4.000.000,00	3.200.000,00
U47321	80			2.700.000,00	810.000,00		400.000,00			2.700.000,00	1.210.000,00
U47372	80			0,00	539.480,71		318.382,31			0,00	857.863,02
U48108	80			0,00	2.137.313,21		4.987.064,15			0,00	7.124.377,36
U57120	80			7.431.746,00	6.631.538,90		2.842.087,10			7.431.746,00	9.473.626,00
U57191	80			7.981.746,00	5.587.222,20		2.394.523,80			7.981.746,00	7.981.746,00
U57193	80			3.715.874,00	2.601.111,80		1.114.762,20			3.715.874,00	3.715.874,00
U57198	80			0,00	19.425,00		33.075,00			0,00	52.500,00

TABELLA B - ESERCIZIO 2015
ELENCO VARIAZIONI APPORTATE AL BILANCIO DI PREVISIONE - PARTE SPESA

NUMERO ATTO	LEGGE	CAP.	COD. VAR.	STANZIAMENTI INIZIALI		VARIAZIONI IN AUMENTO		VARIAZIONI IN DIMINUZIONE		STANZIAMENTI DEFINITIVI	
				COMPETENZA	CASSA	COMPETENZA	CASSA	COMPETENZA	CASSA	COMPETENZA	CASSA
U57233	80		80	400.000,00	304.500,00		130.500,00			400.000,00	435.000,00
U58427	80		80	0,00	30.000,00		70.000,00			0,00	100.000,00
U72660	80		80	4.000.000,00	2.800.000,00		912,50			4.000.000,00	2.800.912,50
U75523	80		80	2.324.215,79	13.058.744,62		2.000.364,36			2.324.215,79	15.059.108,98
U75535	80		80	3.932.436,32	21.785.731,94		3.000.628,72			3.932.436,32	24.786.360,66
U75800	80		80	110.819,25	6.404.411,73		31.500,00			110.819,25	6.435.911,73
U75802	80		80	36.939,75	2.134.803,92		10.500,00			36.939,75	2.145.303,92
U78400	80		80	499.214,87	145.764,46		13.100,00			499.214,87	158.864,46
U78402	80		80	399.371,94	124.611,58		11.000,00			399.371,94	135.611,58
U78404	80		80	99.842,91	33.495,21		2.000,00			99.842,91	35.495,21
U78442	80		80	135.000,00	56.250,00		100,00			135.000,00	56.350,00
U78444	80		80	108.000,00	45.000,00		200,00			108.000,00	45.200,00
U78446	80		80	37.500,00	11.250,00		100,00			37.500,00	11.350,00
U78596	80		80	7.000,00	30.399,97		14.598,90			7.000,00	44.998,87
U85300	80		80	0,00	670.000.000,00				44.957.554,09	0,00	625.042.445,91
2015 1745	U57118		20	240.000,00	240.000,00		869.600,00		869.600,00	1.109.600,00	1.109.600,00
2015 1762	U04131		50	500.000,00	1.174.527,87				421.771,00	500.000,00	752.756,87
	U23171		50	329.939,74	98.981,92				16.496,98	329.939,74	82.484,94

TABELLA B - ESERCIZIO 2015
ELENCO VARIAZIONI APPORTATE AL BILANCIO DI PREVISIONE - PARTE SPESA

NUMERO ATTO	LEGGE	CAP.	COD. VAR.	STANZIAMENTI INIZIALI		VARIAZIONI IN AUMENTO		VARIAZIONI IN DIMINUZIONE		STANZIAMENTI DEFINITIVI	
				COMPETENZA	CASSA	COMPETENZA	CASSA	COMPETENZA	CASSA	COMPETENZA	CASSA
U23175	50			189.939,75	56.981,93			344.887,35	189.939,75		-287.905,42
U57107	50			11.135,90	16.531.120,41			4.658.967,78	11.135,90		11.872.152,63
U57183	50			0,00	0,00			3.105.978,52	0,00		-3.105.978,52
U57185	50			0,00	0,00			3.727.174,23	0,00		-3.727.174,23
U57187	50			0,00	0,00			4.037.772,08	0,00		-4.037.772,08
U70913	50			0,00	0,00			164.805,24	0,00		-164.805,24
U70915	50			0,00	0,00			72.000,00	0,00		-72.000,00
U75654	50			0,00	0,00			81.805,34	0,00		-81.805,34
U75663	50			0,00	0,00			1.190.962,50	0,00		-1.190.962,50
U75664	50			12.401.949,21	12.727.051,92			858.109,25	12.401.949,21		11.868.942,67
U85300	50			0,00	670.000.000,00		18.680.730,27		0,00		688.680.730,27
2015 1772	20			11.176.011,85	14.339.203,90	10.188.389,51	10.188.389,51		21.364.401,36		24.527.593,41
2015 1782	18			1.727.751,94	1.614.213,69			497.504,33	1.230.247,61		1.116.709,36
U37076	18			0,00	0,00			497.504,33			497.504,33
U37077	18			0,00	0,00			307.862,98	0,00		45.827,36
U37385	18			775.854,53	353.690,34			775.854,53			0,00
U37408	18			5.493.230,53	1.765.915,89			1.491.633,37	886.883,42		4.001.597,16
U37412	18			0,00	0,00			2.267.487,90	1.194.746,40		1.194.746,40

TABELLA B - ESERCIZIO 2015
ELENCO VARIAZIONI APPORTATE AL BILANCIO DI PREVISIONE - PARTE SPESA

NUMERO ATTO	LEGGE	CAP.	COD. VAR.	STANZIAMENTI INIZIALI		VARIAZIONI IN AUMENTO		VARIAZIONI IN DIMINUZIONE		STANZIAMENTI DEFINITIVI	
				COMPETENZA	CASSA	COMPETENZA	CASSA	COMPETENZA	CASSA	COMPETENZA	CASSA
2015 1783											
		U70568	18	5.530.000,00	5.530.000,00	110.803,00				5.640.803,00	5.530.000,00
		U70570	18	700.000,00	706.082,99			18.143,00		18.143,00	681.857,00
		U70670	18	115.000,00	115.000,00	28.140,00				143.140,00	133.143,00
		U70672	18	3.500.000,00	2.450.000,00			120.800,00		3.379.200,00	2.450.000,00
2015 1792											
		U02698	40	0,00	0,00	12.706,31				12.706,31	12.706,31
		U02728	40	0,00	27.155,94	6.415,50				6.415,50	33.571,44
		U02773	40	0,00	19.078,50	3.520,00				3.520,00	22.598,50
		U03208	40	0,00	350.000,00	1.360.924,60				1.360.924,60	1.710.924,60
		U04160	40	30.000,00	193.862,99	12.130,97				42.130,97	205.993,96
		U14550	40	0,00	17.499,95	2.929,05				2.929,05	20.429,00
		U18105	40	0,00	64.800,25	10.731,39				10.731,39	75.531,64
		U21088	40	64.186,25	922.776,38	91.840,00				156.026,25	1.014.616,38
		U23007	40	2.775.000,00	5.260.702,61	286.497,08				3.061.497,08	5.547.199,69
		U23628	40	893.695,51	4.555.460,61	722.662,73				1.616.358,24	5.278.123,34
		U23644	40	1.526.523,72	7.780.900,06	1.234.327,93				2.760.851,65	9.015.227,99
		U24396	40	0,00	0,00	48.507,86				48.507,86	48.507,86
		U24398	40	0,00	0,00	19.746,06				19.746,06	19.746,06
		U25517	40	1.500.000,00	1.504.288,20	46.746,67				1.546.746,67	1.551.034,87

TABELLA B - ESERCIZIO 2015
ELENCO VARIAZIONI APPORTATE AL BILANCIO DI PREVISIONE - PARTE SPESA

NUMERO ATTO	LEGGE	CAP.	COD. VAR.	STANZIAMENTI INIZIALI		VARIAZIONI IN AUMENTO		VARIAZIONI IN DIMINUZIONE		STANZIAMENTI DEFINITIVI	
				COMPETENZA	CASSA	COMPETENZA	CASSA	COMPETENZA	CASSA	COMPETENZA	CASSA
U25536			40	0,00	0,00	146.142,50	146.142,50			146.142,50	146.142,50
U27704			40	1.000.000,00	2.184.000,00	5.001,92	5.001,92			1.005.001,92	2.189.001,92
U27718			40	0,00	0,00	247.455,00	247.455,00			247.455,00	247.455,00
U30646			40	2.700.000,00	810.000,00	100.800,00	100.800,00			2.800.800,00	910.800,00
U32015			40	1.252.789,92	3.191.324,30	45.186,33	45.186,33			1.297.976,25	3.236.510,63
U35716			40	5.469.378,05	1.640.813,42	89.602,14	89.602,14			5.558.980,19	1.730.415,56
U38090			40	234.265,62	1.294.747,66	274.039,58	274.039,58			508.305,20	1.568.787,24
U39500			40	5.893.647,96	2.157.120,40	10.924,37	10.924,37			5.904.572,33	2.168.044,77
U41360			40	101.194,20	748.239,61	55.532,67	55.532,67			156.726,87	803.772,28
U41978			40	0,00	0,00	2.452.103,42	2.452.103,42			2.452.103,42	2.452.103,42
U43654			40	4.550.000,00	3.638.316,36	846.149,96	846.149,96			5.396.149,96	4.484.466,32
U48245			40	0,00	0,00	19.385,99	19.385,99			19.385,99	19.385,99
U51721			40	0,00	0,00	2.800,93	2.800,93			2.800,93	2.800,93
U51776			40	0,00	916.040,00	467.577,48	467.577,48			467.577,48	1.383.617,48
U58266			40	1.574.840,00	5.405.183,54	34.313,75	34.313,75			1.609.153,75	5.439.497,29
U65719			40	0,00	391.985,49	277.878,18	277.878,18			277.878,18	669.863,67
U65723			40	2.375.000,00	48.392.343,08	387.571,08	387.571,08			2.762.571,08	48.779.914,16

TABELLA B - ESERCIZIO 2015
ELENCO VARIAZIONI APPORTATE AL BILANCIO DI PREVISIONE - PARTE SPEA

NUMERO ATTO	LEGGE	CAP.	COD. VAR.	STANZIAMENTI INIZIALI		VARIAZIONI IN AUMENTO		VARIAZIONI IN DIMINUZIONE		STANZIAMENTI DEFINITIVI	
				COMPETENZA	CASSA	COMPETENZA	CASSA	COMPETENZA	CASSA	COMPETENZA	CASSA
2015 1807		U70720	40	0,00	264.210,00	231.424,16	231.424,16			231.424,16	495.634,16
		U70725	40	0,00	53.190,00	64.700,00	64.700,00			64.700,00	117.890,00
		U70787	40	3.500.000,00	4.139.400,00	13.300,00	13.300,00			3.513.300,00	4.152.700,00
		U73060	40	0,00	451.152,22	27.936,32	27.936,32			27.936,32	479.088,54
		U73070	40	1.160.486,87	348.146,06	27.936,32	27.936,32			1.188.423,19	376.082,38
		U75757	40	463.683,80	2.459.166,28	50.007,03	50.007,03			513.690,83	2.509.173,31
		U78104	40	86.200,00	25.860,00	17.000,00	17.000,00			103.200,00	42.860,00
		U86992	40	24.296.066,37	24.296.066,37	980.479,02	980.479,02			23.315.587,35	23.315.587,35
		U86996	40	189.197.599,41	189.197.599,41	8.773.976,26	8.773.976,26			180.423.623,15	180.423.623,15
2015 1807		U70571	18	5.000,00	1.500,00	10.000,00				15.000,00	1.500,00
		U70576	18	380.000,00	266.000,00	10.000,00				370.000,00	266.000,00
2015 1812		U25542	18	30.000,00	11.700,00	15.000,00				15.000,00	0,00
		U25546	18	30.000,00	21.000,00	30.000,00				21.000,00	0,00
		U25561	18	3.100.000,00	3.439.127,29	65.000,00				3.035.000,00	3.374.127,29
		U25568	18	250.000,00	378.483,95	110.000,00				360.000,00	476.183,95
2015 1814		U72560	18	4.608.258,69	4.608.258,69	1.000,00				4.607.258,69	4.607.258,69
		U72562	18	1.626.323,49	1.626.323,49	1.000,00				1.627.323,49	1.627.323,49
2015 1819		U57130	18	20.000,00	14.280,00	20.000,00				6.280,00	8.000,00

TABELLA B - ESERCIZIO 2015
ELENCO VARIAZIONI APPORTATE AL BILANCIO DI PREVISIONE - PARTE SPESA

NUMERO ATTO	LEGGE	CAP.	COD. VAR.	STANZIAMENTI INIZIALI		VARIAZIONI IN AUMENTO		VARIAZIONI IN DIMINUZIONE		STANZIAMENTI DEFINITIVI			
				COMPETENZA	CASSA	COMPETENZA	CASSA	COMPETENZA	CASSA	COMPETENZA	CASSA		
2015 1820				U57146	18	0,00	0,00	20.000,00	6.280,00			20.000,00	6.280,00
				U02736	18	1.000,00	2.000,00			1.000,00	1.000,00	0,00	1.000,00
				U02739	18	0,00	0,00	1.000,00	1.000,00				
2015 1821				U00401	17	0,00	0,00	444.000,00	232.085,20			444.000,00	232.085,20
				U50020	17	280.000,00	485.770,37			120.000,00	120.000,00	160.000,00	365.770,37
				U68263	17	67.000,00	37.000,00			67.000,00	37.000,00	0,00	0,00
				U68266	17	0,00	0,00			1.000,00	1.000,00	-1.000,00	-1.000,00
				U68272	17	149.000,00	57.000,00			148.000,00	56.000,00	1.000,00	1.000,00
				U68307	17	20.000,00	31.216,58			20.000,00	4.092,82	0,00	27.123,76
				U68309	17	10.000,00	10.000,00			10.000,00	7.200,00	0,00	2.800,00
				U68311	17	10.000,00	10.000,00			10.000,00	7.200,00	0,00	2.800,00
				U68313	17	5.000,00	14.437,40			5.000,00	5.000,00	0,00	9.437,40
				U68331	17	45.000,00	60.453,97			45.000,00	39.939,90	0,00	20.514,07
2015 1822				U68333	17	18.000,00	16.610,38			18.000,00	14.652,48	0,00	1.957,90
				U75656	18	4.636.208,44	1.687.712,96			10.000,00	10.000,00	4.626.208,44	1.677.712,96
				U75658	18	11.037.117,50	12.315.982,84			10.000,00	10.000,00	11.047.117,50	12.325.982,84
2015 1830				U23628	18	893.695,51	4.555.460,61			36.499,21	34.176,46	930.194,72	4.589.637,07

TABELLA B - ESERCIZIO 2015
ELENCO VARIAZIONI APPORTATE AL BILANCIO DI PREVISIONE - PARTE SPESA

NUMERO ATTO	LEGGE	CAP.	COD. VAR.	STANZIAMENTI INIZIALI		VARIAZIONI IN AUMENTO		VARIAZIONI IN DIMINUZIONE		STANZIAMENTI DEFINITIVI	
				COMPETENZA	CASSA	COMPETENZA	CASSA	COMPETENZA	CASSA	COMPETENZA	CASSA
2015 1835	U23634	18	18	1.948.609,03	585.878,86	288.075,33	100.000,00			2.236.684,36	685.878,86
	U23636	18	18	7.213.641,20	3.235.370,03			300.959,96	112.884,63	6.912.681,24	3.122.485,40
	U23644	18	18	1.526.523,72	7.780.900,06	62.341,79	62.341,79			1.588.865,51	7.843.241,85
	U23650	18	18	3.328.278,21	1.000.697,31	492.040,66	200.000,00			3.820.318,87	1.200.697,31
	U23652	18	18	12.321.101,00	5.526.102,26			514.047,96	222.007,30	11.807.053,04	5.304.094,96
	U23664	18	18	1.107,77	1.027.795,13			21.291,83	21.291,83	-20.184,06	1.006.503,30
	U23666	18	18	1.892,23	1.755.502,57			36.367,17	36.367,17	-34.474,94	1.719.135,40
	U23684	18	18	3.967,32	621.989,14			3.967,32	3.967,32	0,00	618.021,82
	U23686	18	18	2.322,75	364.156,38			2.322,75		0,00	364.156,38
2015 1835	U37378	18	18	213.325,00	87.830,50			213.325,00	42.934,50	0,00	44.896,00
	U37404	18	18	250.000,00	75.000,00			250.000,00	75.000,00	0,00	0,00
	U37408	18	18	5.493.230,53	1.765.915,89	1.565.177,67	659.787,17			7.058.408,20	2.425.703,06
	U37431	18	18	800.000,00	240.000,00			800.000,00	240.000,00	0,00	0,00
	U37436	18	18	321.977,60	1.209.399,60			301.852,67	301.852,67	20.124,93	907.546,93
2015 1845	U48219	20	20	0,00	0,00			1.367.422,40	1.367.422,40	1.367.422,40	1.367.422,40
2015 1846	U91120	30	30	8.000.000,00	8.319.683,84	12.000.000,00	12.000.000,00			20.000.000,00	20.319.683,84
2015 1862	U05068	14	14	150.000,00	150.000,00	508,75	508,75			150.508,75	150.508,75
	U85100	14	14	16.208.790,70	16.208.790,70			508,75	508,75	16.208.281,95	16.208.281,95

TABELLA B - ESERCIZIO 2015
ELENCO VARIAZIONI APPORTATE AL BILANCIO DI PREVISIONE - PARTE SPESA

NUMERO ATTO	LEGGE	CAP.	COD. VAR.	STANZIAMENTI INIZIALI		VARIAZIONI IN AUMENTO		VARIAZIONI IN DIMINUZIONE		STANZIAMENTI DEFINITIVI	
				COMPETENZA	CASSA	COMPETENZA	CASSA	COMPETENZA	CASSA	COMPETENZA	CASSA
2015 1864		U05057	14	150.000,00	150.000,00	40.000,00	40.000,00			190.000,00	190.000,00
		U085100	14	16.208.790,70	16.208.790,70		40.000,00	40.000,00		16.168.790,70	16.168.790,70
2015 1865		U02620	14	0,00	1.161.370,15	190.000,00	190.000,00			190.000,00	1.351.370,15
		U085100	14	16.208.790,70	16.208.790,70			190.000,00	190.000,00	16.018.790,70	16.018.790,70
2015 1894		U51630	17	0,00	0,00	71.946.814,14				71.946.814,14	0,00
2015 1902		U32088	20	0,00	0,00	2.410.528,08	2.410.528,08			2.410.528,08	2.410.528,08
2015 1905		U02782	21	0,00	0,00	8.920,96	8.920,96			8.920,96	8.920,96
2015 1906		U65770	15	50.580.415,79	30.842.352,85	38.191.545,63	20.000.000,00			88.771.961,42	50.842.352,85
		U086500	15	41.861.251,46	21.861.251,46			38.191.545,63	20.000.000,00	3.669.705,83	1.861.251,46
2015 1911		U00401	80	0,00	0,00		151.914,80			0,00	151.914,80
		U02492	80	181.800.000,00	41.800.000,00		58.200.000,00			181.800.000,00	100.000.000,00
		U02701	80	260.339,07	218.501,72		100.000,00			260.339,07	318.501,72
		U02775	80	262.059,38	601.727,81		259.751,48			262.059,38	861.479,29
		U03829	80	1.821.416,66	528.050,03		300.000,00			1.821.416,66	828.050,03
		U03833	80	50.000,00	15.000,00		35.000,00			50.000,00	50.000,00
		U03882	80	247.204,70	74.161,41		150.000,00			247.204,70	224.161,41
		U03887	80	6.745.722,15	10.145.367,63		3.000.000,00			6.745.722,15	13.145.367,63

TABELLA B - ESERCIZIO 2015
ELENCO VARIAZIONI APPORTATE AL BILANCIO DI PREVISIONE - PARTE SPESA

NUMERO ATTO	LEGGE	CAP.	COD. VAR.	STANZIAMENTI INIZIALI		VARIAZIONI IN AUMENTO		VARIAZIONI IN DIMINUZIONE		STANZIAMENTI DEFINITIVI	
				COMPETENZA	CASSA	COMPETENZA	CASSA	COMPETENZA	CASSA	COMPETENZA	CASSA
U03905	80			1.124.900,00	1.351.387,06		163.309,31			1.124.900,00	1.514.696,37
U03910	80			5.264.670,93	5.849.152,27		500.000,00			5.264.670,93	6.349.152,27
U03937	80			2.276.722,84	3.888.141,71		600.000,00			2.276.722,84	4.488.141,71
U03939	80			350.000,00	169.800,00		180.000,00			350.000,00	349.800,00
U03943	80			50.000,00	15.000,00		10.000,00			50.000,00	25.000,00
U03949	80			22.000,00	6.600,00		5.400,00			22.000,00	12.000,00
U03967	80			5.000,00	1.500,00		3.500,00			5.000,00	5.000,00
U03969	80			5.000,00	1.500,00		10,20			5.000,00	1.510,20
U03971	80			68.000,00	20.400,00		40.062,00			68.000,00	60.462,00
U04000	80			84.400,00	57.152,76		46.678,00			84.400,00	103.830,76
U04248	80			86.000,00	86.000,00		50.000,00			86.000,00	136.000,00
U04340	80			868.800,00	464.316,68		200.000,00			868.800,00	664.316,68
U04362	80			70.000,00	21.000,00		50.000,00			70.000,00	71.000,00
U05046	80			10.000,00	3.000,00		9.700,00			10.000,00	12.700,00
U16364	80			0,00	168.000,00		392.000,00			0,00	560.000,00
U16402	80			300.000,00	90.000,00		39.928,52			300.000,00	129.928,52
U21061	80			276.246,79	159.302,63		16.673,74			276.246,79	175.976,37
U21073	80			50.000,00	258.108,15		115.019,95			50.000,00	373.128,10

TABELLA B - ESERCIZIO 2015
ELENCO VARIAZIONI APPORTATE AL BILANCIO DI PREVISIONE - PARTE SPESA

NUMERO ATTO	LEGGE	CAP.	COD. VAR.	STANZIAMENTI INIZIALI		VARIAZIONI IN AUMENTO		VARIAZIONI IN DIMINUZIONE		STANZIAMENTI DEFINITIVI	
				COMPETENZA	CASSA	COMPETENZA	CASSA	COMPETENZA	CASSA	COMPETENZA	CASSA
U21079	80			600.000,00	180.000,00		450.000,00			600.000,00	630.000,00
U21088	80			64.186,25	922.776,38		230.000,00			64.186,25	1.152.776,38
U22210	80			2.422.293,58	726.688,07		421.483,03			2.422.293,58	1.148.171,10
U22891	80			2.650.000,00	795.000,00		14.000,00			2.650.000,00	809.000,00
U23095	80			0,00	0,00		363.000,00			0,00	363.000,00
U23102	80			0,00	209.532,84		230.000,00			0,00	439.532,84
U23130	80			0,00	3.002.689,34		1.347.359,23			0,00	4.350.048,57
U23132	80			0,00	841.852,94		728.598,23			0,00	1.570.451,17
U23148	80			10.300,00	45.000,00		81.000,00			10.300,00	126.000,00
U23150	80			17.401,63	173.220,49		48.000,00			17.401,63	221.220,49
U23302	80			0,00	79.346,66		29.000,00			0,00	108.346,66
U23500	80			0,00	514.887,87		92.776,91			0,00	607.664,78
U23606	80			23.486,97	58.856,94		23.259,08			23.486,97	82.116,02
U23612	80			356.130,33	200.243,95		152.373,49			356.130,33	352.617,44
U23614	80			12.650,90	67.016,04		28.720,35			12.650,90	95.736,39
U23618	80			40.114,67	100.528,75		39.727,15			40.114,67	140.255,90
U23624	80			608.303,39	342.029,08		253.338,59			608.303,39	595.367,67

TABELLA B - ESERCIZIO 2015
ELENCO VARIAZIONI APPORTATE AL BILANCIO DI PREVISIONE - PARTE SPESA

NUMERO ATTO	LEGGE	CAP.	COD. VAR.	STANZIAMENTI INIZIALI		VARIAZIONI IN AUMENTO		VARIAZIONI IN DIMINUZIONE		STANZIAMENTI DEFINITIVI	
				COMPETENZA	CASSA	COMPETENZA	CASSA	COMPETENZA	CASSA	COMPETENZA	CASSA
U23626	80			21.608,10	114.465,26		49.056,54			21.608,10	163.521,80
U23632	80			923.181,10	373.248,03		747.439,58			923.181,10	1.120.687,61
U23636	80			7.213.641,20	3.235.370,03		1.000.000,00			7.213.641,20	4.235.370,03
U23642	80			2.910.328,85	1.354.712,28		1.613.000,23			2.910.328,85	2.967.712,51
U23648	80			1.576.818,90	637.517,97		1.276.647,56			1.576.818,90	1.914.165,53
U23652	80			12.321.101,00	5.526.102,26		1.000.000,00			12.321.101,00	6.526.102,26
U23658	80			4.970.922,28	2.313.886,09		2.754.333,65			4.970.922,28	5.068.219,74
U23686	80			2.322,75	364.156,38		385.178,35			2.322,75	749.334,73
U23688	80			1.152,13	92.339,92		353.598,37			1.152,13	445.938,29
U23690	80			1.967,87	157.719,21		576.671,19			1.967,87	734.390,40
U23692	80			0,00	34.287,97		35.481,93			0,00	69.769,90
U23712	80			1.700.000,00	948.974,70		961.289,24			1.700.000,00	1.910.263,94
U23754	80			0,00	557.892,37		1.072.300,24			0,00	1.630.192,61
U23758	80			0,00	989.887,15		96.651,71			0,00	1.086.538,86
U23764	80			0,00	328.116,94		620.794,13			0,00	948.911,07
U23768	80			0,00	413.608,98		782.544,24			0,00	1.196.153,22
U25513	80			1.251.829,96	730.188,30		169.083,37			1.251.829,96	899.271,67
U25569	80			125.000,00	68.643,15		46.912,85			125.000,00	115.556,00

TABELLA B - ESERCIZIO 2015
ELENCO VARIAZIONI APPORTATE AL BILANCIO DI PREVISIONE - PARTE SPESA

NUMERO ATTO	LEGGE	CAP.	COD. VAR.	STANZIAMENTI INIZIALI		VARIAZIONI IN AUMENTO		VARIAZIONI IN DIMINUZIONE		STANZIAMENTI DEFINITIVI	
				COMPETENZA	CASSA	COMPETENZA	CASSA	COMPETENZA	CASSA	COMPETENZA	CASSA
U25595	80		80	0,00		0,00	39.100,32			0,00	39.100,32
U25614	80		80	0,00	9.000,00		21.000,00			0,00	30.000,00
U25616	80		80	0,00	77.438,87		180.690,71			0,00	258.129,58
U25662	80		80	900.000,00	598.082,10		981.490,50			900.000,00	1.579.572,60
U25798	80		80	915.852,08	274.755,62		538.596,46			915.852,08	813.352,08
U26512	80		80	388.601,38	132.124,47		10.000,00			388.601,38	142.124,47
U27720	80		80	200.000,00	140.417,20		60.000,00			200.000,00	200.417,20
U32013	80		80	58.174.089,75	14.741.056,66		70.989,48			58.174.089,75	14.812.046,14
U32161	80		80	0,00	0,00		2.026.121,87			0,00	2.026.121,87
U35305	80		80	190.424,64	275.410,98		49.604,43			190.424,64	325.015,41
U37374	80		80	2.000.694,17	2.164.058,66		724.548,19			2.000.694,17	2.888.606,85
U39187	80		80	50.000,00	329.580,21		44.901,45			50.000,00	374.481,66
U39398	80		80	0,00	0,00		68.949,17			0,00	68.949,17
U39580	80		80	15.000,00	17.927,59		7.271,65			15.000,00	25.199,24
U41360	80		80	101.194,20	748.239,61		984.555,53			101.194,20	1.732.795,14
U43184	80		80	2.200.000,00	2.178.009,90		150.000,00			2.200.000,00	2.328.009,90
U43242	80		80	100.000,00	30.000,00		70.000,00			100.000,00	100.000,00

TABELLA B - ESERCIZIO 2015
ELENCO VARIAZIONI APPORTATE AL BILANCIO DI PREVISIONE - PARTE SPESA

NUMERO ATTO	LEGGE	CAP.	COD. VAR.	STANZIAMENTI INIZIALI		VARIAZIONI IN AUMENTO		VARIAZIONI IN DIMINUZIONE		STANZIAMENTI DEFINITIVI	
				COMPETENZA	CASSA	COMPETENZA	CASSA	COMPETENZA	CASSA	COMPETENZA	CASSA
U43258	80			410.718,96	715.089,83	148.029,41				410.718,96	863.119,24
U43354	80			668.021,75	314.406,53	259.352,00				668.021,75	573.758,53
U43691	80			870.000,00	313.200,00	856.800,00				870.000,00	1.170.000,00
U43714	80			41.847.160,60	29.617.991,28	4.862.595,51				41.847.160,60	34.480.586,79
U45177	80			429.388,23	543.139,20	501.263,93				429.388,23	1.044.403,13
U45196	80			1.118.463,81	2.520.289,14	130.534,80				1.118.463,81	2.650.823,94
U45235	80			0,00	0,00	420.000,00				0,00	420.000,00
U46073	80			42.000,00	12.600,00	2.500,00				42.000,00	15.100,00
U51583	80			80.000,00	80.000,00	12.000,00				80.000,00	92.000,00
U51585	80			0,00	0,00	10.000,00				0,00	10.000,00
U51618	80			323.946.000,00	327.437.098,00	59.790.411,40				323.946.000,00	387.227.509,40
U51759	80			0,00	0,00	40.000,00				0,00	40.000,00
U57115	80			810.000,00	567.000,00	243.000,00				810.000,00	810.000,00
U64285	80			0,00	1.537.760,00	1.558.131,00				0,00	3.095.891,00
U64305	80			0,00	44.000,00	54.000,00				0,00	98.000,00
U68356	80			98.575,03	109.265,30	25.384,32				98.575,03	134.649,62
U70551	80			340.000,00	1.084.526,00	100.000,00				340.000,00	1.184.526,00
U70571	80			5.000,00	1.500,00	3.500,00				5.000,00	5.000,00

TABELLA B - ESERCIZIO 2015
ELENCO VARIAZIONI APPORTATE AL BILANCIO DI PREVISIONE - PARTE SPESA

NUMERO ATTO	LEGGE	CAP.	COD. VAR.	STANZIAMENTI INIZIALI		VARIAZIONI IN AUMENTO		VARIAZIONI IN DIMINUZIONE		STANZIAMENTI DEFINITIVI	
				COMPETENZA	CASSA	COMPETENZA	CASSA	COMPETENZA	CASSA	COMPETENZA	CASSA
U70572	80			10.000,00	7.000,00		3.000,00			10.000,00	10.000,00
U70576	80			380.000,00	266.000,00		49.000,00			380.000,00	315.000,00
U70578	80			1.000.000,00	300.000,00		150.000,00			1.000.000,00	450.000,00
U70585	80			10.000,00	3.000,00		21.000,00			10.000,00	24.000,00
U70670	80			115.000,00	115.000,00		9.997,00			115.000,00	124.997,00
U70678	80			932.680,48	438.696,44		100.000,00			932.680,48	538.696,44
U70720	80			0,00	264.210,00		231.425,00			0,00	495.635,00
U70725	80			0,00	53.190,00		52.870,39			0,00	106.060,39
U70914	80			0,00	164.832,40		70.642,46			0,00	235.474,86
U71566	80			720.986,76	222.035,73		100.000,00			720.986,76	322.035,73
U71572	80			938.011,11	308.218,94		430.460,28			938.011,11	738.679,22
U71574	80			78.532,70	23.559,81		54.972,89			78.532,70	78.532,70
U73135	80			236.075,36	70.822,61		165.252,75			236.075,36	236.075,36
U75032	80			419.082,29	565.531,65		200.000,00			419.082,29	765.531,65
U75034	80			654.626,26	375.601,62		200.000,00			654.626,26	575.601,62
U75202	80			0,00	594.379,10		158.205,00			0,00	752.584,10
U75220	80			0,00	1.395.972,60		1.076.178,73			0,00	2.472.151,33

TABELLA B - ESERCIZIO 2015
ELENCO VARIAZIONI APPORTATE AL BILANCIO DI PREVISIONE - PARTE SPESA

NUMERO ATTO	LEGGE	CAP.	COD. VAR.	STANZIAMENTI INIZIALI		VARIAZIONI IN AUMENTO		VARIAZIONI IN DIMINUZIONE		STANZIAMENTI DEFINITIVI		
				COMPETENZA	CASSA	COMPETENZA	CASSA	COMPETENZA	CASSA	COMPETENZA	CASSA	
U75232		80		0,00	109.627,76		111.075,75				0,00	220.703,51
U75529		80		1.328.321,09	3.140.977,45		733.800,00				1.328.321,09	3.874.777,45
U75531		80		221.059,99	3.777.785,61		4.119.196,12				221.059,99	7.896.981,73
U75533		80		645.798,61	1.349.095,73		6.053,28				645.798,61	1.355.149,01
U75541		80		1.413.159,74	4.352.179,78		1.266.200,00				1.413.159,74	5.618.379,78
U75543		80		1.177.556,94	6.213.118,85		7.365.197,90				1.177.556,94	13.578.316,75
U75545		80		991.101,39	1.920.223,77		10.445,19				991.101,39	1.930.668,96
U75552		80		0,00	0,00		189.945,44				0,00	189.945,44
U75559		80		178.682,54	79.139,35		16.908,00				178.682,54	96.047,35
U75561		80		0,00	0,00		327.758,21				0,00	327.758,21
U75658		80		11.037.117,50	12.315.982,84		676.921,68				11.037.117,50	12.992.904,52
U75800		80		110.819,25	6.404.411,73		404.472,90				110.819,25	6.808.884,63
U75802		80		36.939,75	2.134.803,92		134.824,30				36.939,75	2.269.628,22
U75816		80		7.116.600,00	2.250.000,00		300.000,00				7.116.600,00	2.550.000,00
U75818		80		2.372.200,00	750.000,00		100.000,00				2.372.200,00	850.000,00
U76560		80		0,00	0,00		300.000,00				0,00	300.000,00
U78707		80		1.275.000,00	424.500,00		100.000,00				1.275.000,00	524.500,00
U85300		80		0,00	670.000.000,00					176.973.692,64	0,00	493.026.307,36

TABELLA B - ESERCIZIO 2015
ELENCO VARIAZIONI APPORTATE AL BILANCIO DI PREVISIONE - PARTE SPESSA

NUMERO ATTO	LEGGE	CAP.	COD. VAR.	STANZIAMENTI INIZIALI		VARIAZIONI IN AUMENTO		VARIAZIONI IN DIMINUZIONE		STANZIAMENTI DEFINITIVI	
				COMPETENZA	CASSA	COMPETENZA	CASSA	COMPETENZA	CASSA	COMPETENZA	CASSA
2015 1919		002743	18	0,00	0,00	31.895,00	31.895,00			31.895,00	31.895,00
		002750	18	225.000,00	140.652,36			31.895,00		31.895,00	108.757,36
2015 1928		075525	18	0,00	176.439,43			1.100,70		1.100,70	175.338,73
		075537	18	0,00	301.495,01			1.899,30		1.899,30	299.595,71
		075552	18	0,00	0,00	1.100,70	1.100,70				1.100,70
		075561	18	0,00	0,00	1.899,30	1.899,30				1.899,30
2015 1955		002850	14	3.200.000,00	4.068.620,03	250.000,00	250.000,00			3.450.000,00	4.318.620,03
		085100	14	16.208.790,70	16.208.790,70			250.000,00		250.000,00	15.958.790,70
2015 1960		058497	18	3.700.829,64	3.700.829,64	202.984,77	202.984,77			3.903.814,41	3.903.814,41
		058498	18	202.984,77	202.984,77			202.984,77		202.984,77	0,00
2015 1965		005068	14	150.000,00	150.000,00	317,13	317,13			150.317,13	150.317,13
		085100	14	16.208.790,70	16.208.790,70			317,13		317,13	16.208.473,57
2015 1975		005046	40	10.000,00	3.000,00	840,00	840,00			10.840,00	3.840,00
		014550	40	0,00	17.499,95	1.740,65	1.740,65			1.740,65	19.240,60
		021088	40	64.186,25	922.776,38	1.069.818,99	1.069.818,99			1.134.005,24	1.992.595,37
		039320	40	6.898.813,62	2.626.102,80	254.851,63	254.851,63			7.153.665,25	2.880.954,43
		045196	40	1.118.463,81	2.520.289,14	2.201.016,73	2.201.016,73			3.319.480,54	4.721.305,87

TABELLA B - ESERCIZIO 2015
ELENCO VARIAZIONI APPORTATE AL BILANCIO DI PREVISIONE - PARTE SPESA

NUMERO ATTO	LEGGE	CAP.	COD. VAR.	STANZIAMENTI INIZIALI		VARIAZIONI IN AUMENTO		VARIAZIONI IN DIMINUZIONE		STANZIAMENTI DEFINITIVI	
				COMPETENZA	CASSA	COMPETENZA	CASSA	COMPETENZA	CASSA	COMPETENZA	CASSA
2015 1977	U51721	40	40	0,00	0,00	9.000,00	9.000,00			9.000,00	9.000,00
	U51776	40	40	0,00	916.040,00	39.500,00	39.500,00			39.500,00	955.540,00
	U51792	40	40	0,00	25.000,00	3.200,00	3.200,00			3.200,00	28.200,00
	U63117	40	40	0,00	0,00	3.300,00	3.300,00			3.300,00	3.300,00
	U86992	40	40	24.296.066,37	24.296.066,37			57.580,65	57.580,65	24.238.485,72	24.238.485,72
	U86996	40	40	189.197.599,41	189.197.599,41			3.525.687,35	3.525.687,35	185.671.912,06	185.671.912,06
2015 1981	U57205	18	18	1.132.258,52	524.199,05	105.074,05	24.522,22			1.237.332,57	548.721,27
	U57221	18	18	59.489,51	17.846,85	10.000,00	10.000,00			69.489,51	27.846,85
	U57222	18	18	115.074,05	34.522,22			115.074,05	34.522,22	0,00	0,00
2015 1983	U05662	14	14	5.000,00	5.000,00	4.000,00	4.000,00			9.000,00	9.000,00
	U85100	14	14	16.208.790,70	16.208.790,70			4.000,00	4.000,00	16.204.790,70	16.204.790,70
2015 1987	U78716	18	18	500.000,00	350.000,00	17.540,83				517.540,83	350.000,00
	U78718	18	18	475.000,00	490.000,00			90.236,83		384.763,17	490.000,00
	U78729	18	18	0,00	0,00	72.696,00				72.696,00	0,00
2015 1989	U57100	18	18	250.000,00	178.755,14			7.500,00	7.500,00	242.500,00	171.255,14
	U57140	18	18	0,00	0,00	7.500,00	7.500,00			7.500,00	7.500,00

TABELLA B - ESERCIZIO 2015
ELENCO VARIAZIONI APPORTATE AL BILANCIO DI PREVISIONE - PARTE SPESA

NUMERO ATTO	LEGGE	CAP.	COD. VAR.	STANZIAMENTI INIZIALI		VARIAZIONI IN AUMENTO		VARIAZIONI IN DIMINUZIONE		STANZIAMENTI DEFINITIVI	
				COMPETENZA	CASSA	COMPETENZA	CASSA	COMPETENZA	CASSA	COMPETENZA	CASSA
2015 1991		U46083	18	0,00	0,00	25.000,00	25.000,00			25.000,00	25.000,00
		U46087	18	108.000,00	108.000,00			25.000,00	25.000,00	83.000,00	83.000,00
2015 1994		U27720	80	200.000,00	140.417,20	13.000,00	13.000,00			200.000,00	153.417,20
		U51757	80	4.000,00	4.000,00			6.821,57		4.000,00	10.821,57
		U70568	80	5.530.000,00	5.530.000,00	110.803,00				5.530.000,00	5.640.803,00
		U78437	80	107.813,60	32.344,08	75.469,52				107.813,60	107.813,60
		U85300	80	0,00	670.000.000,00			221.904,98		0,00	669.778.095,02
		U86922	80	0,00	0,00	15.810,89				0,00	15.810,89
2015 1995		U03887	40	6.745.722,15	10.145.367,63	13.730,69	13.730,69			6.759.452,84	10.159.098,32
		U03889	40	0,00	0,00	10.490,78	10.490,78			10.490,78	10.490,78
		U03937	40	2.276.722,84	3.888.141,71	1.104.752,51	1.104.752,51			3.381.475,35	4.992.894,22
		U03984	40	0,00	0,00	57.514,60	57.514,60			57.514,60	57.514,60
		U04220	40	3.500.000,00	4.178.035,42	18.170,12	18.170,12			3.518.170,12	4.196.205,54
		U86992	40	24.296.066,37	24.296.066,37			31.900,81		24.264.165,56	24.264.165,56
		U86996	40	189.197.599,41	189.197.599,41			1.172.757,89		188.024.841,52	188.024.841,52
2015 1999		U43233	18	405.000,00	639.396,10	108.527,00	108.527,00			513.527,00	747.923,10
		U43237	18	315.000,00	382.499,26			108.527,00		108.527,00	206.473,00

TABELLA B - ESERCIZIO 2015
ELENCO VARIAZIONI APPORTATE AL BILANCIO DI PREVISIONE - PARTE SPESA

NUMERO ATTO	LEGGE	CAP.	COD. VAR.	STANZIAMENTI INIZIALI		VARIAZIONI IN AUMENTO		VARIAZIONI IN DIMINUIZIONE		STANZIAMENTI DEFINITIVI	
				COMPETENZA	CASSA	COMPETENZA	CASSA	COMPETENZA	CASSA	COMPETENZA	CASSA
2015 2006		005654	14	50.000,00	50.000,00	68.501,04	68.501,04			118.501,04	118.501,04
		085100	14	16.208.790,70	16.208.790,70			68.501,04		68.501,04	16.140.289,66
2015 2022		068282	20	0,00	0,00	75.970,75	75.970,75				75.970,75
		068284	20	0,00	0,00	5.000,00	5.000,00				5.000,00
		068286	20	0,00	0,00	41.617,00	41.617,00				41.617,00
		068288	20	0,00	0,00	6.000,00	6.000,00				6.000,00
		068290	20	0,00	0,00	65.000,00	65.000,00				65.000,00
		068292	20	0,00	0,00	22.500,00	22.500,00				22.500,00
		068294	20	0,00	0,00	5.000,00	5.000,00				5.000,00
		068296	20	0,00	0,00	1.000,00	1.000,00				1.000,00
2015 2192		058115	22	0,00	0,00	12.000,00	12.000,00				12.000,00
2015 2201		064293	20	0,00	0,00	35.815.739,06	35.815.739,06				35.815.739,06
2015 2241		002450	20	0,00	0,00	66.577.122,00	66.577.122,00				66.577.122,00
2015 2271		051581	17	801.000,00	801.000,00			21.921,01		21.921,01	779.078,99
		051583	17	80.000,00	80.000,00			25.235,47		13.212,87	54.764,53
		051585	17	0,00	0,00			20.600,00		600,00	-20.600,00
		051587	17	1.230,00	1.230,00			10.000,00		1.230,00	-8.770,00
		051592	17	131.000,00	131.000,00			22.470,00		22.470,00	108.530,00

TABELLA B - ESERCIZIO 2015
ELENCO VARIAZIONI APPORTATE AL BILANCIO DI PREVISIONE - PARTE SPESA

NUMERO ATTO	LEGGE	CAP.	COD. VAR.	STANZIAMENTI INIZIALI		VARIAZIONI IN AUMENTO		VARIAZIONI IN DIMINUIZIONE		STANZIAMENTI DEFINITIVI	
				COMPETENZA	CASSA	COMPETENZA	CASSA	COMPETENZA	CASSA	COMPETENZA	CASSA
US1594	17		17	0,00		0,00		5.000,00		-5.000,00	0,00
US1596	17		17	500.000,00		500.000,00		220.475,24		220.475,24	279.524,76
US1598	17		17	0,00		0,00		36.489,65		36.489,65	-36.489,65
US1605	17		17	7.708.525.680,00		7.961.791.248,19		31.684.424,88		31.638.632,28	7.740.210.104,88
US1614	17		17	19.500.000,00		27.707.709,24		898.170,67		898.170,67	18.601.829,33
US1616	17		17	21.000.000,00		40.159.782,38		4.592.006,14		4.592.006,14	16.407.993,86
US1618	17		17	323.946.000,00		327.437.098,00		1.298.093,00		1.298.093,00	322.647.907,00
US1620	17		17	234.709.000,00		234.709.000,00		232.197,00		232.197,00	234.941.197,00
US2302	17		17	2.300.000,00		3.652.616,42		87,70		87,70	2.299.912,30
U64268	20		20	2.125.462,10		125.143.397,21		73.056.173,00		73.056.173,00	75.181.655,10
U64270	20		20	0,00		1.305.000,00		510.000,00		510.000,00	1.815.000,00
2015 2297											
US1694	20		20	3.937.355,34		3.937.355,34		1.611.158,51		1.611.158,51	5.548.513,85
US1756	20		20	134.477,00		134.477,00		34.732,00		34.732,00	169.209,00
US1763	20		20	0,00		78.320,82		68.922,03		68.922,03	147.242,85
US1769	20		20	0,00		637.319,32		16.487,09		16.487,09	653.806,41
US1815	20		20	0,00		0,00		42.714,26		42.714,26	42.714,26
US1817	20		20	0,00		0,00		37.768,90		37.768,90	37.768,90

TABELLA B - ESERCIZIO 2015
ELENCO VARIAZIONI APPORTATE AL BILANCIO DI PREVISIONE - PARTE SPESA

NUMERO ATTO	LEGGE	CAP.	COD. VAR.	STANZIAMENTI INIZIALI		VARIAZIONI IN AUMENTO		VARIAZIONI IN DIMINUZIONE		STANZIAMENTI DEFINITIVI		
				COMPETENZA	CASSA	COMPETENZA	CASSA	COMPETENZA	CASSA	COMPETENZA	CASSA	
U51822	20			0,00		0,00	11.240,66			11.240,66	11.240,66	
U51908	17			0,00	107.045.430,55	261.584.799,50	261.584.799,50			261.584.799,50	368.630.230,05	
U52405	20			0,00	16.122,28	17.673,91	17.673,91			17.673,91	33.796,19	
U52409	20			104.612,86	220.935,75	26.043,32	26.043,32			130.656,18	246.979,07	
U58205	20			0,00	0,00	61.416,66	61.416,66			61.416,66	61.416,66	
U64272	17			0,00	7.905.541,00	2.960.892,00	2.960.892,00			2.960.892,00	7.905.541,00	
U64274	17			770.682,00	22.877.050,00	11.804.968,00	11.804.968,00			12.575.650,00	22.877.050,00	
U64276	17			7.490,00	5.737.764,23	2.872.627,00	2.872.627,00			2.880.117,00	5.737.764,23	
U64278	17			0,00	7.912.363,42	3.098.033,00	3.098.033,00			3.098.033,00	7.912.363,42	
U64281	17			207.924,00	11.357.237,00	4.156.252,00	4.156.252,00			4.364.176,00	11.357.237,00	
2015 2305					351.281,22	155.832,74				22.654,51	351.281,22	133.178,23
U21059	50			0,00	0,00	0,00	0,00			30.000,00	0,00	-30.000,00
U32088	50			0,00	0,00	0,00	0,00			2.410.528,08	0,00	-2.410.528,08
U37077	50			0,00	0,00	0,00	0,00			1.415.207,83	0,00	-1.415.207,83
U37128	50			0,00	0,00	0,00	0,00			18.000,00	0,00	-18.000,00
U38252	50			0,00	0,00	0,00	0,00			29.300,00	0,00	-29.300,00
U57221	50			59.489,51	17.846,85					23.610,99	59.489,51	-5.764,14
U75654	50			0,00	0,00	0,00	0,00			192.760,00	0,00	-192.760,00

TABELLA B - ESERCIZIO 2015
ELENCO VARIAZIONI APPORTATE AL BILANCIO DI PREVISIONE - PARTE SPESA

NUMERO ATTO	LEGGE	CAP.	COD. VAR.	STANZIAMENTI INIZIALI		VARIAZIONI IN AUMENTO		VARIAZIONI IN DIMINUZIONE		STANZIAMENTI DEFINITIVI		
				COMPETENZA	CASSA	COMPETENZA	CASSA	COMPETENZA	CASSA	COMPETENZA	CASSA	
076558			50	2.863.596,70	2.004.517,69					246.984,21	2.863.596,70	1.757.533,48
085300			50	0,00	670.000.000,00		4.389.045,62				0,00	674.389.045,62
TOTALE				2.157.704.442,30	1.425.157.982,14	456.719.553,61	839.760.410,25					

ALLEGATO N. 6
AL
RENDICONTO GENERALE PER L'ESERCIZIO FINANZIARIO 2015
INCASSI E PAGAMENTI PER CODICI GESTIONALI

INCASSI PER CODICI GESTIONALI**SIOPE****Pagina 1****Criteri di aggregazione**

Categoria	Regioni e province autonome di Trento e di Bolzano
Sotto Categoria	
Circoscrizione	ITALIA NORD-ORIENTALE
Regione	EMILIA-ROMAGNA
Provincia	
Fascia Popolazione	
Periodo	MENSILE Dicembre 2015
Prospetto	INCASSI PER CODICI GESTIONALI
Tipo Report	Semplice
Data ultimo aggiornamento	21-apr-2016
Data stampa	26-apr-2016
Importi in EURO	

INCASSI PER CODICI GESTIONALI

SIOPE

Pagina 2

		Importo nel periodo	Importo a tutto il periodo
TITOLO 10: ENTRATE DERIVANTI DA TRIBUTI PROPRI DELLA REGIONE, DAL GETTITO DI TRIBUTI ERARIALI O DI QUOTE DI ESSO DEVOLUTE ALLA REGIONE O PROVINCIA AUTONOMA		858.571.575,22	9.681.865.672,74
1110	Imposta regionale sulle attività produttive	181.798.742,25	3.038.885.479,79
1120	Addizionale regionale all'imposta sul reddito delle persone fisiche	9.773.635,48	1.144.390.627,02
1130	Addizionale all'imposta di consumo sul gas metano	6.690.681,43	68.966.886,36
1140	Tributo speciale per il deposito in discarica dei rifiuti solidi urbani	0,00	9.421.026,95
1150	Imposte sulle concessioni statali dei beni del demanio e del patrimonio indisponibile	4.989,12	285.446,77
1170	Altre imposte	24.595,16	296.231,30
1210	Tasse automobilistiche	38.466.877,88	539.374.504,20
1220	Tassa regionale per il diritto allo studio universitario	21.338.508,21	21.559.242,87
1230	Tassa sulle concessioni per la caccia e per la pesca	82.320,95	3.892.781,46
1240	Altre tasse sulle concessioni	318.603,19	584.585,46
1260	Altre tasse	149.026,19	361.550,27
1310	Compartecipazione IVA	454.581.021,24	4.490.490.874,97
1330	Altre quote di tributi erariali	145.342.574,12	363.356.435,32
TITOLO 20: ENTRATE DERIVANTI DA CONTRIBUTI E TRASFERIMENTI DI PARTE CORRENTE DELL'UNIONE EUROPEA, DELLO STATO E DI ALTRI SOGGETTI		207.611.450,66	728.838.298,20
2113	Trasferimenti correnti da Stato per Sanità	64.181.111,22	204.389.495,58
2114	Trasferimenti correnti da Stato per concorso agli oneri di ammortamento di mutui	20.464.357,00	40.928.714,00
2115	Trasferimenti correnti da Stato per la realizzazione di programmi Comunitari	213.995,57	86.278.862,37
2116	Altri trasferimenti correnti da Stato	112.790.283,58	276.074.328,36
2117	Trasferimenti correnti da altri enti dell'Amministrazione centrale	52.038,88	611.810,39
2119	Trasferimenti correnti da enti di ricerca dell'Amministrazione centrale	0,00	4.769,09
2131	Trasferimenti correnti da altre Regioni e Province autonome	35.197,62	414.293,17
2132	Trasferimenti correnti da Province	0,00	337.368,55
2134	Trasferimenti correnti da Comuni	8.440,18	117.703,26
2137	Trasferimenti correnti da Aziende sanitarie	2.780,41	3.175.099,97
2144	Trasferimenti correnti da Università	0,00	88.630,60
2146	Trasferimenti correnti da ARPA	0,00	20.052,86
2148	Trasferimenti correnti da Organismi regionali interni	0,00	2.050.000,00
2149	Trasferimenti correnti da altri enti delle Amministrazioni locali	0,00	37.200,00
2153	Trasferimenti correnti da altre Regioni e Province autonome - Risorse UE	1.691,94	511.020,84
2211	Trasferimenti correnti da Unione europea	2.262.037,12	65.521.188,66
2212	Trasferimenti correnti da altre istituzioni estere	0,00	2.115.875,54
2213	Trasferimenti correnti da soggetti esteri privati	17.375,50	128.555,30
2313	Trasferimenti correnti da imprese private	7.519.933,57	40.493.080,12
2315	Trasferimenti correnti da istituzioni sociali private	54.243,07	5.455.969,67
2316	Trasferimenti correnti da imprese pubbliche	7.965,00	84.279,87
TITOLO 30: ENTRATE EXTRATRIBUTARIE		256.980.844,15	295.693.221,00
3111	Interessi attivi da Cassa Depositi e Prestiti	0,00	59.180,64
3112	Interessi attivi da altri per finanziamenti a breve	201.165,99	2.662.909,76
3113	Interessi attivi da altri per finanziamenti a medio-lungo	12.066,17	26.891,76
3115	Interessi attivi da altri per depositi	29.223,36	205.882,79
3116	Interessi attivi da altri da operazioni in derivati	0,00	258,11
3120	Utili netti delle aziende speciali e partecipate, dividendi di società	0,00	626.781,02
3131	Canoni e fitti da Amministrazioni pubbliche	75.337,29	2.168.205,29
3132	Canoni e fitti da altri soggetti	1.678.437,75	14.422.584,24
3210	Proventi speciali	21.832,19	474.614,10

INCASSI PER CODICI GESTIONALI

SIOPE

Pagina 3

		Importo nel periodo	Importo a tutto il periodo
3220	Rimborsi per personale comandato	0,00	712.520,07
3230	Altri recuperi e Rimborsi	654.000,81	9.938.519,28
3231	Indennizzi di assicurazione	14.494,50	177.887,92
3240	Altre entrate correnti	254.294.286,09	264.216.986,02

TITOLO 40: ENTRATE DERIVANTI DA ALIENAZIONI, DA TRASFORMAZIONE DI CAPITALE, DA RISCOSSIONE DI CREDITI E DA TRASFERIMENTI IN CONTO CAPITALE **17.466.563,70** **103.659.535,22**

4111	Alienazione di terreni e giacimenti	120.433,34	720.555,91
4112	Alienazione di fabbricati residenziali	8.231,91	68.027,37
4113	Alienazione di fabbricati non residenziali	5.809,75	77.435,90
4122	Alienazione di partecipazioni in imprese private	0,00	8.071.621,92
4125	Alienazione di partecipazioni in imprese pubbliche	0,00	3.000,00
4211	Trasferimenti in conto capitale da Stato per calamità naturali	0,00	27.070.543,68
4212	Trasferimenti in conto capitale da Stato per Sanità	6.095.028,27	26.158.687,43
4215	Altri trasferimenti da Stato in conto capitale	4.922.731,71	21.972.597,61
4231	Trasferimenti in conto capitale da altre Regioni e Province autonome	0,00	3.600,00
4232	Trasferimenti in conto capitale da Province	4.000,00	24.000,00
4416	Trasferimenti in conto capitale da imprese pubbliche	5.151.509,19	6.956.944,00
4502	Riscossioni di crediti da Province	330.948,75	2.866.484,53
4504	Riscossioni di crediti da Comuni	0,00	109.469,62
4505	Riscossioni di crediti da Unioni di Comuni	249,62	249,62
4519	Riscossioni di crediti da altri enti delle Amministrazioni pubbliche	66.762,80	66.762,80
4523	Riscossioni di crediti da imprese private	760.194,85	9.379.711,57
4524	Riscossioni di crediti da imprese pubbliche	0,00	13.064,41
4530	Riscossioni di crediti da famiglie e Istituzioni Sociali private	663,51	58.950,00
4550	Riscossioni di crediti da altri	0,00	37.828,85

TITOLO 50: ENTRATE DERIVANTI DA MUTUI, PRESTITI O ALTRE OPERAZIONI CREDITIZIE **0,00** **8.748.516,15**

5112	Mutui da Cassa Depositi e Prestiti - gestione CDP spa	0,00	8.748.516,15
------	---	------	--------------

TITOLO 60: ENTRATE PER CONTABILITÀ SPECIALI **145.115.245,92** **2.224.691.572,73**

6111	Ritenute previdenziali e assistenziali	1.494.308,53	11.165.503,74
6112	Ritenute erariali	4.596.020,11	29.870.402,22
6113	Altre ritenute al personale per conto di terzi	155.291,81	1.961.200,12
6210	PRELEVAMENTI DAI CONTI CORRENTI DELLA TESORERIA STATALE	0,00	50.500.000,00
6230	PRELEVAMENTI DAI CONTI DELLA GESTIONE ORDINARIA	0,00	220.219.863,61
6311	Reintegro fondi economici e carte aziendali	0,00	3.000.000,00
6312	Depositi cauzionali	77.797,69	485.171,20
6313	Rimborso per spese per servizi per conto di terzi	53,44	3.023,97
6317	Anticipazioni sanità	130.960.196,47	1.849.315.995,54
6318	Altre partite di giro	7.831.577,87	58.170.412,33

INCASSI DA REGOLARIZZARE **0,00** **0,00**

9999	ALTRI INCASSI DA REGOLARIZZARE (riscossioni codificate dal tesoriere)	0,00	0,00
------	---	------	------

TOTALE INCASSI **1.485.745.679,65** **13.043.496.816,04**

**PAGAMENTI PER CODICI
GESTIONALI****SIOPE****Pagina 1****Criteria di aggregazione**

Categoria	Regioni e province autonome di Trento e di Bolzano
Sotto Categoria	
Circoscrizione	ITALIA NORD-ORIENTALE
Regione	EMILIA-ROMAGNA
Provincia	
Fascia Popolazione	
Periodo	MENSILE Dicembre 2015
Prospetto	PAGAMENTI PER CODICI GESTIONALI
Tipo Report	Semplice
Data ultimo aggiornamento	21-apr-2016
Data stampa	26-apr-2016
Importi in EURO	

PAGAMENTI PER CODICI
GESTIONALI

SIOPE

Pagina 2

		Importo nel periodo	Importo a tutto il periodo
TITOLO 10: SPESE CORRENTI		1.231.891.941,99	9.905.105.223,36
1030	Fondo di riserva per la reiscrizione residui perenti di parte corrente	0,00	2.388.836,58
1101	SPESE PER ORGANI ISTITUZIONALI	119.554,19	22.623.432,29
1211	Competenze fisse per il personale a tempo indeterminato	12.556.895,68	80.516.681,92
1212	Straordinario per il personale a tempo indeterminato	35.870,04	437.962,89
1213	Altre competenze ed indennità accessorie per il personale a tempo indeterminato	222.469,97	15.717.381,92
1214	Competenze fisse ed accessorie per il personale a tempo determinato	1.209.010,98	9.505.270,53
1215	Altre spese di personale (lavoro flessibile: personale con contratto di formazione e lavoro, personale con contratto di fornitura di lavoro temporaneo lavoratori interinali, lavoratori socialmente utili)	245.096,61	1.454.686,84
1221	Contributi obbligatori per il personale	1.737.015,86	26.451.995,39
1223	Contributi per indennità di fine servizio e accantonamenti TFR	230.186,92	2.967.730,15
1243	Altri	60.600,59	1.483.827,67
1251	Formazione del personale	48.822,14	461.201,13
1252	Buoni pasto	261.919,23	2.771.321,75
1254	Compensi per commissioni di concorso	12.900,00	17.810,26
1255	Accertamenti sanitari resi necessari dall'attività lavorativa	1.039,24	95.425,56
1256	Indennità di missione e rimborsi spese viaggi	193.390,57	939.414,10
1257	Rimborsi spese per personale comandato	0,00	1.487.435,02
1258	Altri oneri per il personale	10.331,81	953.955,30
1341	Cancelleria e materiale informatico e tecnico	16.616,69	1.123.393,48
1342	Carburanti, combustibili e lubrificanti	25.766,39	230.110,16
1343	Pubblicazioni, giornali e riviste	70.701,17	175.546,01
1344	Acquisto di beni per referendum	898,77	38.517,47
1345	Altri materiali di consumo	135.957,56	929.169,56
1347	Altri contratti di servizio	208.129,58	208.129,58
1348	Studi, consulenze, indagini e gettoni di presenza	254.610,31	2.805.385,42
1349	Organizzazione manifestazioni e convegni	804.212,42	2.200.024,54
1350	Corsi di formazione organizzati per terzi	4.965,00	435.821,39
1351	Manutenzione ordinaria e riparazioni di immobili	101.504,99	2.122.654,98
1352	Manutenzione ordinaria e riparazioni di automezzi	5.977,13	60.478,23
1353	Altre spese di manutenzione ordinaria e riparazioni	33.788,14	847.424,54
1354	Servizi ausiliari, spese di pulizia, traslochi e facchinaggio	346.242,41	7.102.607,80
1355	Utenze e canoni per telefonia e reti di trasmissione	470.185,40	561.159,21
1356	Utenze e canoni per energia elettrica, acqua e gas	0,00	242.763,30
1357	Utenze e canoni per altri servizi	104.135,99	7.303.753,48
1359	Spese postali	107.030,44	302.674,23
1360	Assicurazioni	445.572,45	1.392.145,08
1361	Acquisto di servizi per spese di rappresentanza	918,44	9.023,82
1362	Assistenza informatica e manutenzione software	5.033.849,09	27.529.170,53
1363	Spese per liti (patrocinio legale)	271.214,73	2.079.144,69
1364	Altre spese per servizi	7.433.502,77	48.763.101,18
1366	Acquisto di servizi sanitari per assistenza ospedaliera da pubblico	252.027.269,00	252.027.269,00
1367	Acquisto di altri beni e servizi sanitari	166.611,80	824.022,30
1411	Noleggi, locazioni e leasing operativo	186.382,02	11.532.532,44
1412	Licenze software	127.800,56	1.466.977,64
1511	Trasferimenti correnti a Stato	514.852,01	42.763.025,42
1512	Trasferimenti correnti ad altri Enti dell'Amministrazione Centrale	0,00	1.816.632,70
1531	Trasferimenti correnti ad altre Regioni e Province Autonome	48.507,86	769.275,48
1532	Trasferimenti correnti a Province	3.993.971,06	139.933.213,97
1533	Trasferimenti correnti a Città metropolitane	1.482.928,68	32.662.001,56

PAGAMENTI PER CODICI
GESTIONALI

SIOPE

Pagina 3

		Importo nel periodo	Importo a tutto il periodo
1534	Trasferimenti correnti a Comuni per referendum e spese elettorali	0,00	59.600,00
1535	Altri trasferimenti correnti ai Comuni	12.099.015,04	45.497.221,82
1536	Trasferimenti correnti ad Unioni di comuni	6.472.311,71	25.761.435,57
1537	Trasferimenti correnti a Comunità montane	0,00	128.457,43
1538	Trasferimenti correnti ad Aziende sanitarie	605.699.440,78	6.609.754.334,24
1539	Trasferimenti correnti ad Aziende ospedaliere	152.771.303,62	1.528.808.407,46
1540	Trasferimenti correnti a IRCCS pubblici	12.205.163,25	110.035.798,33
1542	Trasferimenti correnti a Camere di Commercio	0,00	1.326.834,55
1545	Trasferimenti correnti a Università	0,00	482.349,17
1547	Trasferimenti correnti a ARPA	4.455.140,25	59.452.078,79
1549	Trasferimenti correnti ad Enti e Agenzie regionali	21.338.508,21	87.014.702,08
1550	Trasferimenti correnti ad altri Enti delle Amministrazioni locali	445.627,00	5.967.090,82
1551	Trasferimenti correnti ad Istituti Zooprofilattici Sperimentali	0,00	210.000,00
1554	Trasferimenti correnti ad altre Regioni e Province autonome - Risorse UE	0,00	325.143,89
1555	Trasferimenti ripiano gestioni liquidatorie ex UU.SS.LL.	0,00	6.000.000,00
1612	Trasferimenti correnti ad altre istituzioni estere	28.236,23	1.067.509,86
1613	Trasferimenti correnti a soggetti esteri privati	0,00	462.573,95
1623	Trasferimenti correnti ad imprese private (escluse quelle produttrici di servizi sanitari e assistenziali)	6.760.073,15	63.934.719,73
1624	Trasferimenti correnti ad imprese pubbliche	27.362.608,23	404.265.592,19
1625	Trasferimenti correnti ad imprese produttrici di servizi sanitari e assistenziali	9.293,00	167.477,50
1632	Trasferimenti correnti a famiglie	39.800,00	593.399,72
1633	Trasferimenti correnti a istituzioni sociali private per assistenza sociale	282.130,87	2.319.867,58
1634	Trasferimenti correnti a istituzioni sociali private per fini diversi dal sociale	4.601.797,73	44.436.023,37
1711	Interessi passivi a Cassa depositi e prestiti a carico dello Stato - gestione tesoro	1.073.910,02	2.363.989,16
1712	Interessi passivi a Cassa depositi e prestiti a carico dello Stato - gestione CDP spa	661.216,30	1.425.594,05
1721	Interessi passivi a Cassa depositi e prestiti a carico della Regione gestione tesoro	649.626,86	1.585.368,15
1722	Interessi passivi a Cassa depositi e prestiti a carico della Regione gestione CDP spa	249.060,94	522.840,83
1732	Interessi passivi ad altri soggetti a carico dello Stato per finanziamenti a medio-lungo	1.035.478,09	2.205.234,92
1742	Interessi passivi ad altri soggetti a carico della Regione per finanziamenti a medio-lungo	6.455.485,58	42.869.983,37
1760	Interessi passivi ed oneri finanziari per operazioni in derivati	7.853.014,07	15.805.195,04
1811	IRAP	709.898,61	9.979.299,12
1812	I.V.A.	227,18	17.482,56
1813	Imposte sul patrimonio	128.836,00	191.412,00
1814	Altri tributi	59.860,81	709.962,58
1912	Altri oneri straordinari della gestione corrente	67.018.253,38	68.709.861,87
1913	Oneri da contenzioso e sentenze sfavorevoli (esclusa obbligazione principale)	57.418,39	116.863,17

TITOLO 20: SPESE IN CONTO CAPITALE

49.186.144,35

398.653.352,69

2101	Terreni	0,00	51.645,69
2102	Vie di Comunicazione	0,00	16.122.405,82
2103	Infrastrutture idrauliche	3.275.475,46	12.442.124,46
2104	Infrastrutture portuali e aeroportuali	0,00	2.214.298,54
2106	Infrastrutture telematiche	10.490,78	543.181,04
2107	Altre infrastrutture	57.737,36	1.517.880,54
2108	Opere per la sistemazione del suolo	1.173.666,51	9.451.349,24
2109	Fabbricati civili ad uso abitativo, commerciale e governativo	4.810,96	483.689,30
2114	Strade ferrate e relativi materiali d'esercizio	0,00	3.659.207,54
2117	Altri beni immobili	90.000,00	277.008,13
2121	Hardware	23.723,74	7.161.054,21

PAGAMENTI PER CODICI
GESTIONALI

SIOPE

Pagina 4

		Importo nel periodo	Importo a tutto il periodo
2122	Acquisizione o realizzazione software	3.499.954,35	15.435.498,71
2131	Mezzi di trasporto	0,00	200.325,06
2132	Mobili, macchinari e attrezzature	2.334,44	53.883,89
2133	Mobili e arredi	0,00	25.865,22
2134	Impianti e attrezzature	0,00	1.307.160,47
2137	Altri beni materiali	0,00	568,52
2138	Beni immateriali	0,00	61.178,00
2211	Trasferimenti in conto capitale a Stato	0,00	7.276.717,64
2232	Trasferimenti in conto capitale a Province	6.303.374,08	30.712.839,39
2233	Trasferimenti in conto capitale a Città metropolitane	1.185.954,86	10.766.548,14
2234	Trasferimenti in conto capitale a Comuni	12.120.441,42	54.228.180,39
2235	Trasferimenti in conto capitale a Unioni di comuni	1.267.438,81	3.744.839,01
2236	Trasferimenti in conto capitale a Comunità montane	0,00	293.082,66
2237	Trasferimenti in conto capitale ad Aziende sanitarie	0,00	25.012.753,36
2238	Trasferimenti in conto capitale ad Aziende ospedaliere	0,00	6.883.793,83
2240	Trasferimenti in conto capitale a Enti di ricerca delle Amministrazioni locali	0,00	264.868,12
2244	Trasferimenti in conto capitale a Università	0,00	7.040.062,47
2245	Trasferimenti in conto capitale a Enti Parco Nazionali	0,00	199.076,18
2247	Trasferimenti in conto capitale a Enti e agenzie regionali	234.463,72	40.318.031,42
2249	Trasferimenti in conto capitale ad altri Enti delle Amministrazioni locali	0,00	1.218.464,59
2323	Trasferimenti in conto capitale ad imprese private (escluse le imprese produttrici di servizi sanitari e assistenziali)	9.128.436,20	86.160.754,16
2324	Trasferimenti in conto capitale a imprese pubbliche	5.519.418,37	39.645.345,23
2325	Trasferimenti in conto capitale a imprese produttrici di servizi sanitari e assistenziali	193.209,86	258.490,68
2331	Trasferimenti in conto capitale a famiglie	90.813,07	1.005.565,78
2332	Trasferimenti in conto capitale ad istituzioni sociali private	29.165,94	263.934,95
2334	Trasferimenti in conto capitale a enti privati produttori di servizi sanitari e assistenziali	25.000,00	114.313,56
2413	Partecipazioni azionarie e conferimenti di capitale in imprese pubbliche	4.950.234,42	4.950.234,42
2523	Concessioni di crediti ad imprese private	0,00	370.000,00
2630	Fondo di riserva per la reinscrizione residui perenti conto capitale	0,00	6.917.132,33

TITOLO 30: SPESE PER RIMBORSO DI PRESTITI **41.023.415,65** **112.281.631,53**

3111	Rimborso quota capitale alla Cassa Depositi e prestiti (a carico Stato) - gestione tesoro	9.184.888,94	18.153.608,76
3112	Rimborso quota capitale alla Cassa Depositi e prestiti (a carico Stato) - gestione CDP spa	3.505.077,85	6.906.994,25
3211	Rimborso quota capitale alla Cassa Depositi e prestiti (a carico della Regione) - gestione tesoro	12.420.865,58	24.749.010,71
3212	Rimborso quota capitale alla Cassa Depositi e prestiti (a carico della Regione) - gestione CDP spa	1.123.339,06	2.221.959,17
3421	Rimborso di altri prestiti obbligazionari (a carico della regione) in euro	0,00	10.619.537,94
3512	Rimborso finanziamenti a medio e lungo termine (a carico dello Stato) in euro	5.682.987,04	11.231.695,33
3612	Rimborso finanziamenti a medio e lungo termine (a carico della Regione) in euro	9.106.257,18	38.398.825,37

TITOLO 40: SPESE PER CONTABILITA' SPECIALI **471.715.825,07** **2.653.741.091,21**

4111	Ritenute previdenziali e assistenziali	826.448,57	11.193.740,99
4112	Ritenute erariali	2.337.529,70	29.743.536,20
4113	Altre ritenute al personale per conto di terzi	221.654,86	1.959.351,46
4210	VERSAMENTI AI CONTI CORRENTI DELLA TESORERIA STATALE	2.197.127,89	152.758.440,58
4220	VERSAMENTI AL CONTO CORRENTE BANCARIO DELLA GESTIONE SANITARIA	0,00	220.219.863,61
4230	VERSAMENTI AL CONTO CORRENTE BANCARIO DELLA GESTIONE ORDINARIA	120.000.000,00	120.000.000,00
4311	Costituzione fondi economici e carte aziendali	0,00	2.500.000,00

**PAGAMENTI PER CODICI
GESTIONALI****SIOPE****Pagina 5**

		Importo nel periodo	Importo a tutto il periodo
4312	Restituzione depositi cauzionali	51,65	22.580,63
4313	Rimborso spese per servizi per conto di terzi	51.243,60	51.243,60
4317	Rimborso anticipazioni sanità	340.201.179,33	2.070.817.881,87
4318	Altre partite di giro	5.880.589,47	44.474.452,27

PAGAMENTI DA REGOLARIZZARE**0,00****0,00**

9997	Pagamenti da regolarizzare per pignoramenti (pagamenti codificati dal cassiere)	0,00	0,00
9999	ALTRI PAGAMENTI DA REGOLARIZZARE (pagamenti codificati dal tesoriere)	0,00	0,00

TOTALE PAGAMENTI**1.793.817.327,06****13.069.781.298,79**

INCASSI PER CODICI GESTIONALI**SIOPE****Pagina 1****Criteri di aggregazione**

Categoria	Regioni e province autonome di Trento e di Bolzano
Sotto Categoria	REGIONI - GESTIONE SANITARIA
Circoscrizione	ITALIA NORD-ORIENTALE
Regione	EMILIA-ROMAGNA
Provincia	
Fascia Popolazione	
Periodo	MENSILE Dicembre 2015
Prospetto	INCASSI PER CODICI GESTIONALI
Tipo Report	Semplice
Data ultimo aggiornamento	21-apr-2016
Data stampa	26-apr-2016
Importi in EURO	

INCASSI PER CODICI GESTIONALI

SIOPE

Pagina 2

		Importo nel periodo	Importo a tutto il periodo
TITOLO 10: ENTRATE DERIVANTI DA TRIBUTI PROPRI DELLA REGIONE, DAL GETTITO DI TRIBUTI ERARIALI O DI QUOTE DI ESSO DEVOLUTE ALLA REGIONE O PROVINCIA AUTONOMA		597.416.729,63	8.153.387.289,43
1110	Imposta regionale sulle attività produttive	175.392.856,59	2.858.717.028,06
1120	Addizionale regionale all'imposta sul reddito delle persone fisiche	8.310.185,80	845.046.720,40
1310	Compartecipazione IVA	413.713.687,24	4.449.623.540,97
TITOLO 20: ENTRATE DERIVANTI DA CONTRIBUTI E TRASFERIMENTI DI PARTE CORRENTE DELL'UNIONE EUROPEA, DELLO STATO E DI ALTRI SOGGETTI		71.938.955,96	242.238.107,26
2113	Trasferimenti correnti da Stato per Sanità	64.181.111,22	203.954.695,58
2116	Altri trasferimenti correnti da Stato	116.404,99	782.185,82
2131	Trasferimenti correnti da altre Regioni e Province autonome	0,00	12.000,00
2137	Trasferimenti correnti da Aziende sanitarie	2.780,41	3.175.099,97
2211	Trasferimenti correnti da Unione europea	51.243,60	51.243,60
2212	Trasferimenti correnti da altre istituzioni estere	0,00	8.500,00
2213	Trasferimenti correnti da soggetti esteri privati	17.375,50	17.375,50
2313	Trasferimenti correnti da imprese private	7.515.797,17	28.781.037,12
2315	Trasferimenti correnti da istituzioni sociali private	54.243,07	5.455.969,67
TITOLO 30: ENTRATE EXTRATRIBUTARIE		253.690.545,26	254.240.815,56
3115	Interessi attivi da altri per depositi	10.647,75	80.161,06
3230	Altri recuperi e Rimborsi	32.470,00	180.242,96
3240	Altre entrate correnti	253.647.427,51	253.980.411,54
TITOLO 40: ENTRATE DERIVANTI DA ALIENAZIONI, DA TRASFORMAZIONE DI CAPITALE, DA RISCOSSIONE DI CREDITI E DA TRASFERIMENTI IN CONTO CAPITALE		6.095.028,27	26.158.687,43
4212	Trasferimenti in conto capitale da Stato per Sanità	6.095.028,27	26.158.687,43
TITOLO 60: ENTRATE PER CONTABILIT SPECIALI		131.677.353,07	2.075.016.655,44
6111	Ritenute previdenziali e assistenziali	0,00	890,88
6112	Ritenute erariali	8.094,87	20.202,66
6113	Altre ritenute al personale per conto di terzi	1.600,00	2.995,88
6230	PRELEVAMENTI DAI CONTI DELLA GESTIONE ORDINARIA	0,00	220.219.863,61
6317	Anticipazioni sanità	130.960.196,47	1.849.315.995,54
6318	Altre partite di giro	707.461,73	5.456.706,87
INCASSI DA REGOLARIZZARE		0,00	0,00
9999	ALTRI INCASSI DA REGOLARIZZARE (riscossioni codificate dal tesoriere)	0,00	0,00
TOTALE INCASSI		1.060.818.612,19	10.751.041.555,12

**PAGAMENTI PER CODICI
GESTIONALI****SIOPE****Pagina 1****Criteria di aggregazione**

Categoria	Regioni e province autonome di Trento e di Bolzano
Sotto Categoria	REGIONI - GESTIONE SANITARIA
Circoscrizione	ITALIA NORD-ORIENTALE
Regione	EMILIA-ROMAGNA
Provincia	
Fascia Popolazione	
Periodo	MENSILE Dicembre 2015
Prospetto	PAGAMENTI PER CODICI GESTIONALI
Tipo Report	Semplice
Data ultimo aggiornamento	21-apr-2016
Data stampa	26-apr-2016
Importi in EURO	

PAGAMENTI PER CODICI
GESTIONALI

SIOPE

Pagina 2

		Importo nel periodo	Importo a tutto il periodo
TITOLO 10: SPESE CORRENTI		1.031.304.630,78	8.518.593.100,83
1030	Fondo di riserva per la reiscrizione residui perenti di parte corrente	0,00	1.495.021,72
1255	Accertamenti sanitari resi necessari dall'attività lavorativa	0,00	70.246,12
1341	Cancelleria e materiale informatico e tecnico	0,00	660.899,62
1343	Pubblicazioni, giornali e riviste	58.116,17	63.480,17
1345	Altri materiali di consumo	101.455,20	309.527,42
1348	Studi, consulenze, indagini e gettoni di presenza	45.864,29	165.202,44
1349	Organizzazione manifestazioni e convegni	0,00	12.933,26
1350	Corsi di formazione organizzati per terzi	3.965,00	17.315,00
1362	Assistenza informatica e manutenzione software	3.647.466,38	11.011.302,58
1364	Altre spese per servizi	50.787,13	5.775.294,91
1366	Acquisto di servizi sanitari per assistenza ospedaliera da pubblico	252.027.269,00	252.027.269,00
1367	Acquisto di altri beni e servizi sanitari	166.611,80	824.022,30
1411	Noleggi, locazioni e leasing operativo	37.000,16	37.000,16
1412	Licenze software	24.400,00	24.400,00
1532	Trasferimenti correnti a Province	0,00	75.837,50
1533	Trasferimenti correnti a Città metropolitane	0,00	24.162,50
1538	Trasferimenti correnti ad Aziende sanitarie	605.699.440,78	6.551.990.782,58
1539	Trasferimenti correnti ad Aziende ospedaliere	152.771.303,62	1.528.808.407,46
1540	Trasferimenti correnti a IRCCS pubblici	12.205.163,25	110.035.798,33
1545	Trasferimenti correnti a Università	0,00	22.849,17
1547	Trasferimenti correnti a ARPA	4.455.140,25	53.175.078,79
1551	Trasferimenti correnti ad Istituti Zooprofilattici Sperimentali	0,00	210.000,00
1623	Trasferimenti correnti ad imprese private (escluse quelle produttrici di servizi sanitari e assistenziali)	0,00	1.745.622,05
1814	Altri tributi	10.647,75	10.647,75
TITOLO 20: SPESE IN CONTO CAPITALE		0,00	33.758.079,08
2122	Acquisizione o realizzazione software	0,00	1.851.882,91
2232	Trasferimenti in conto capitale a Province	0,00	99.049,35
2234	Trasferimenti in conto capitale a Comuni	0,00	7.644,90
2237	Trasferimenti in conto capitale ad Aziende sanitarie	0,00	24.915.708,09
2238	Trasferimenti in conto capitale ad Aziende ospedaliere	0,00	6.883.793,83
2630	Fondo di riserva per la reiscrizione residui perenti conto capitale	0,00	0,00
TITOLO 40: SPESE PER CONTABILITA' SPECIALI		460.960.165,21	2.195.377.340,66
4111	Ritenute previdenziali e assistenziali	907,02	907,02
4112	Ritenute erariali	19.785,25	19.785,25
4113	Altre ritenute al personale per conto di terzi	2.979,74	2.979,74
4230	VERSAMENTI AL CONTO CORRENTE BANCARIO DELLA GESTIONE ORDINARIA	120.000.000,00	120.000.000,00
4313	Rimborso spese per servizi per conto di terzi	51.243,60	51.243,60
4317	Rimborso anticipazioni sanità	340.201.179,33	2.070.817.881,87
4318	Altre partite di giro	684.070,27	4.484.543,18
PAGAMENTI DA REGOLARIZZARE		0,00	0,00
9999	ALTRI PAGAMENTI DA REGOLARIZZARE (pagamenti codificati dal tesoriere)	0,00	0,00
TOTALE PAGAMENTI		1.492.264.795,99	10.747.728.520,57

INCASSI PER CODICI GESTIONALI**SIOPE****Pagina 1****Criteri di aggregazione**

Categoria	Regioni e province autonome di Trento e di Bolzano
Sotto Categoria	REGIONI E PROVINCE AUTONOME
Circoscrizione	ITALIA NORD-ORIENTALE
Regione	EMILIA-ROMAGNA
Provincia	
Fascia Popolazione	
Periodo	MENSILE Dicembre 2015
Prospetto	INCASSI PER CODICI GESTIONALI
Tipo Report	Semplice
Data ultimo aggiornamento	21-apr-2016
Data stampa	26-apr-2016
Importi in EURO	

INCASSI PER CODICI GESTIONALI

SIOPE

Pagina 2

		Importo nel periodo	Importo a tutto il periodo
TITOLO 10: ENTRATE DERIVANTI DA TRIBUTI PROPRI DELLA REGIONE, DAL GETTITO DI TRIBUTI ERARIALI O DI QUOTE DI ESSO DEVOLUTE ALLA REGIONE O PROVINCIA AUTONOMA		261.154.845,59	1.528.478.383,31
1110	Imposta regionale sulle attività produttive	6.405.885,66	180.168.451,73
1120	Addizionale regionale all'imposta sul reddito delle persone fisiche	1.463.449,68	299.343.906,62
1130	Addizionale all'imposta di consumo sul gas metano	6.690.681,43	68.966.886,36
1140	Tributo speciale per il deposito in discarica dei rifiuti solidi urbani	0,00	9.421.026,95
1150	Imposte sulle concessioni statali dei beni del demanio e del patrimonio indisponibile	4.989,12	285.446,77
1170	Altre imposte	24.595,16	296.231,30
1210	Tasse automobilistiche	38.466.877,88	539.374.504,20
1220	Tassa regionale per il diritto allo studio universitario	21.338.508,21	21.559.242,87
1230	Tassa sulle concessioni per la caccia e per la pesca	82.320,95	3.892.781,46
1240	Altre tasse sulle concessioni	318.603,19	584.585,46
1260	Altre tasse	149.026,19	361.550,27
1310	Compartecipazione IVA	40.867.334,00	40.867.334,00
1330	Altre quote di tributi erariali	145.342.574,12	363.356.435,32
TITOLO 20: ENTRATE DERIVANTI DA CONTRIBUTI E TRASFERIMENTI DI PARTE CORRENTE DELL'UNIONE EUROPEA, DELLO STATO E DI ALTRI SOGGETTI		135.672.494,70	486.600.190,94
2113	Trasferimenti correnti da Stato per Sanità	0,00	434.800,00
2114	Trasferimenti correnti da Stato per concorso agli oneri di ammortamento di mutui	20.464.357,00	40.928.714,00
2115	Trasferimenti correnti da Stato per la realizzazione di programmi Comunitari	213.995,57	86.278.862,37
2116	Altri trasferimenti correnti da Stato	112.673.878,59	275.292.142,54
2117	Trasferimenti correnti da altri enti dell'Amministrazione centrale	52.038,88	611.810,39
2119	Trasferimenti correnti da enti di ricerca dell'Amministrazione centrale	0,00	4.769,09
2131	Trasferimenti correnti da altre Regioni e Province autonome	35.197,62	402.293,17
2132	Trasferimenti correnti da Province	0,00	337.368,55
2134	Trasferimenti correnti da Comuni	8.440,18	117.703,26
2144	Trasferimenti correnti da Università	0,00	88.630,60
2146	Trasferimenti correnti da ARPA	0,00	20.052,86
2148	Trasferimenti correnti da Organismi regionali interni	0,00	2.050.000,00
2149	Trasferimenti correnti da altri enti delle Amministrazioni locali	0,00	37.200,00
2153	Trasferimenti correnti da altre Regioni e Province autonome - Risorse UE	1.691,94	511.020,84
2211	Trasferimenti correnti da Unione europea	2.210.793,52	65.469.945,06
2212	Trasferimenti correnti da altre istituzioni estere	0,00	2.107.375,54
2213	Trasferimenti correnti da soggetti esteri privati	0,00	111.179,80
2313	Trasferimenti correnti da imprese private	4.136,40	11.712.043,00
2316	Trasferimenti correnti da imprese pubbliche	7.965,00	84.279,87
TITOLO 30: ENTRATE EXTRATRIBUTARIE		3.290.298,89	41.452.405,44
3111	Interessi attivi da Cassa Depositi e Prestiti	0,00	59.180,64
3112	Interessi attivi da altri per finanziamenti a breve	201.165,99	2.662.909,76
3113	Interessi attivi da altri per finanziamenti a medio-lungo	12.066,17	26.891,76
3115	Interessi attivi da altri per depositi	18.575,61	125.721,73
3116	Interessi attivi da altri da operazioni in derivati	0,00	258,11
3120	Utili netti delle aziende speciali e partecipate, dividendi di società	0,00	626.781,02
3131	Canoni e fitti da Amministrazioni pubbliche	75.337,29	2.168.205,29
3132	Canoni e fitti da altri soggetti	1.678.437,75	14.422.584,24
3210	Proventi speciali	21.832,19	474.614,10
3220	Rimborsi per personale comandato	0,00	712.520,07
3230	Altri recuperi e rimborsi	621.530,81	9.758.276,32

INCASSI PER CODICI GESTIONALI

SIOPE

Pagina 3

		Importo nel periodo	Importo a tutto il periodo
3231	Indennizzi di assicurazione	14.494,50	177.887,92
3240	Altre entrate correnti	646.858,58	10.236.574,48
TITOLO 40: ENTRATE DERIVANTI DA ALIENAZIONI, DA TRASFORMAZIONE DI CAPITALE, DA RISCOSSIONE DI CREDITI E DA TRASFERIMENTI IN CONTO CAPITALE		11.371.535,43	77.500.847,79
4111	Alienazione di terreni e giacimenti	120.433,34	720.555,91
4112	Alienazione di fabbricati residenziali	8.231,91	68.027,37
4113	Alienazione di fabbricati non residenziali	5.809,75	77.435,90
4122	Alienazione di partecipazioni in imprese private	0,00	8.071.621,92
4125	Alienazione di partecipazioni in imprese pubbliche	0,00	3.000,00
4211	Trasferimenti in conto capitale da Stato per calamità naturali	0,00	27.070.543,68
4215	Altri trasferimenti da Stato in conto capitale	4.922.731,71	21.972.597,61
4231	Trasferimenti in conto capitale da altre Regioni e Province autonome	0,00	3.600,00
4232	Trasferimenti in conto capitale da Province	4.000,00	24.000,00
4416	Trasferimenti in conto capitale da imprese pubbliche	5.151.509,19	6.956.944,00
4502	Riscossioni di crediti da Province	330.948,75	2.866.484,53
4504	Riscossioni di crediti da Comuni	0,00	109.469,62
4505	Riscossioni di crediti da Unioni di Comuni	249,62	249,62
4519	Riscossioni di crediti da altri enti delle Amministrazioni pubbliche	66.762,80	66.762,80
4523	Riscossioni di crediti da imprese private	760.194,85	9.379.711,57
4524	Riscossioni di crediti da imprese pubbliche	0,00	13.064,41
4530	Riscossioni di crediti da famiglie e Istituzioni Sociali private	663,51	58.950,00
4550	Riscossioni di crediti da altri	0,00	37.828,85
TITOLO 50: ENTRATE DERIVANTI DA MUTUI, PRESTITI O ALTRE OPERAZIONI CREDITIZIE		0,00	8.748.516,15
5112	Mutui da Cassa Depositi e Prestiti - gestione CDP spa	0,00	8.748.516,15
TITOLO 60: ENTRATE PER CONTABILITÀ SPECIALI		13.437.892,85	149.674.917,29
6111	Ritenute previdenziali e assistenziali	1.494.308,53	11.164.612,86
6112	Ritenute erariali	4.587.925,24	29.850.199,56
6113	Altre ritenute al personale per conto di terzi	153.691,81	1.958.204,24
6210	PRELEVAMENTI DAI CONTI CORRENTI DELLA TESORERIA STATALE	0,00	50.500.000,00
6311	Reintegro fondi economici e carte aziendali	0,00	3.000.000,00
6312	Depositi cauzionali	77.797,69	485.171,20
6313	Rimborso per spese per servizi per conto di terzi	53,44	3.023,97
6318	Altre partite di giro	7.124.116,14	52.713.705,46
INCASSI DA REGOLARIZZARE		0,00	0,00
9999	ALTRI INCASSI DA REGOLARIZZARE (riscossioni codificate dal tesoriere)	0,00	0,00
TOTALE INCASSI		424.927.067,46	2.292.455.260,92

**PAGAMENTI PER CODICI
GESTIONALI****SIOPE****Pagina 1****Criteria di aggregazione**

Categoria	Regioni e province autonome di Trento e di Bolzano
Sotto Categoria	REGIONI E PROVINCE AUTONOME
Circoscrizione	ITALIA NORD-ORIENTALE
Regione	EMILIA-ROMAGNA
Provincia	
Fascia Popolazione	
Periodo	MENSILE Dicembre 2015
Prospetto	PAGAMENTI PER CODICI GESTIONALI
Tipo Report	Semplice
Data ultimo aggiornamento	21-apr-2016
Data stampa	26-apr-2016
Importi in EURO	

PAGAMENTI PER CODICI
GESTIONALI

SIOPE

Pagina 2

		Importo nel periodo	Importo a tutto il periodo
TITOLO 10: SPESE CORRENTI		200.587.311,21	1.386.512.122,53
1030	Fondo di riserva per la reiscrizione residui perenti di parte corrente	0,00	893.814,86
1101	SPESE PER ORGANI ISTITUZIONALI	119.554,19	22.623.432,29
1211	Competenze fisse per il personale a tempo indeterminato	12.556.895,68	80.516.681,92
1212	Straordinario per il personale a tempo indeterminato	35.870,04	437.962,89
1213	Altre competenze ed indennità accessorie per il personale a tempo indeterminato	222.469,97	15.717.381,92
1214	Competenze fisse ed accessorie per il personale a tempo determinato	1.209.010,98	9.505.270,53
1215	Altre spese di personale (lavoro flessibile: personale con contratto di formazione e lavoro, personale con contratto di fornitura di lavoro temporaneo lavoratori interinali, lavoratori socialmente utili)	245.096,61	1.454.686,84
1221	Contributi obbligatori per il personale	1.737.015,86	26.451.995,39
1223	Contributi per indennità di fine servizio e accantonamenti TFR	230.186,92	2.967.730,15
1243	Altri	60.600,59	1.483.827,67
1251	Formazione del personale	48.822,14	461.201,13
1252	Buoni pasto	261.919,23	2.771.321,75
1254	Compensi per commissioni di concorso	12.900,00	17.810,26
1255	Accertamenti sanitari resi necessari dall'attività lavorativa	1.039,24	25.179,44
1256	Indennità di missione e rimborsi spese viaggi	193.390,57	939.414,10
1257	Rimborsi spese per personale comandato	0,00	1.487.435,02
1258	Altri oneri per il personale	10.331,81	953.955,30
1341	Cancelleria e materiale informatico e tecnico	16.616,69	462.493,86
1342	Carburanti, combustibili e lubrificanti	25.766,39	230.110,16
1343	Pubblicazioni, giornali e riviste	12.585,00	112.065,84
1344	Acquisto di beni per referendum	898,77	38.517,47
1345	Altri materiali di consumo	34.502,36	619.642,14
1347	Altri contratti di servizio	208.129,58	208.129,58
1348	Studi, consulenze, indagini e gettoni di presenza	208.746,02	2.640.182,98
1349	Organizzazione manifestazioni e convegni	804.212,42	2.187.091,28
1350	Corsi di formazione organizzati per terzi	1.000,00	418.506,39
1351	Manutenzione ordinaria e riparazioni di immobili	101.504,99	2.122.654,98
1352	Manutenzione ordinaria e riparazioni di automezzi	5.977,13	60.478,23
1353	Altre spese di manutenzione ordinaria e riparazioni	33.788,14	847.424,54
1354	Servizi ausiliari, spese di pulizia, traslochi e facchinaggio	346.242,41	7.102.607,80
1355	Utenze e canoni per telefonia e reti di trasmissione	470.185,40	561.159,21
1356	Utenze e canoni per energia elettrica, acqua e gas	0,00	242.763,30
1357	Utenze e canoni per altri servizi	104.135,99	7.303.753,48
1359	Spese postali	107.030,44	302.674,23
1360	Assicurazioni	445.572,45	1.392.145,08
1361	Acquisto di servizi per spese di rappresentanza	918,44	9.023,82
1362	Assistenza informatica e manutenzione software	1.386.382,71	16.517.867,95
1363	Spese per liti (patrocinio legale)	271.214,73	2.079.144,69
1364	Altre spese per servizi	7.382.715,64	42.987.806,27
1411	Noleggi, locazioni e leasing operativo	149.381,86	11.495.532,28
1412	Licenze software	103.400,56	1.442.577,64
1511	Trasferimenti correnti a Stato	514.852,01	42.763.025,42
1512	Trasferimenti correnti ad altri Enti dell'Amministrazione Centrale	0,00	1.816.632,70
1531	Trasferimenti correnti ad altre Regioni e Province Autonome	48.507,86	769.275,48
1532	Trasferimenti correnti a Province	3.993.971,06	139.857.376,47
1533	Trasferimenti correnti a Città metropolitane	1.482.928,68	32.637.839,06
1534	Trasferimenti correnti a Comuni per referendum e spese elettorali	0,00	59.600,00
1535	Altri trasferimenti correnti ai Comuni	12.099.015,04	45.497.221,82

PAGAMENTI PER CODICI
GESTIONALI

SIOPE

Pagina 3

		Importo nel periodo	Importo a tutto il periodo
1536	Trasferimenti correnti ad Unioni di comuni	6.472.311,71	25.761.435,57
1537	Trasferimenti correnti a Comunità montane	0,00	128.457,43
1538	Trasferimenti correnti ad Aziende sanitarie	0,00	57.763.551,66
1542	Trasferimenti correnti a Camere di Commercio	0,00	1.326.834,55
1545	Trasferimenti correnti a Università	0,00	459.500,00
1547	Trasferimenti correnti a ARPA	0,00	6.277.000,00
1549	Trasferimenti correnti ad Enti e Agenzie regionali	21.338.508,21	87.014.702,08
1550	Trasferimenti correnti ad altri Enti delle Amministrazioni locali	445.627,00	5.967.090,82
1554	Trasferimenti correnti ad altre Regioni e Province autonome - Risorse UE	0,00	325.143,89
1555	Trasferimenti ripiano gestioni liquidatorie ex UU.SS.LL.	0,00	6.000.000,00
1612	Trasferimenti correnti ad altre istituzioni estere	28.236,23	1.067.509,86
1613	Trasferimenti correnti a soggetti esteri privati	0,00	462.573,95
1623	Trasferimenti correnti ad imprese private (escluse quelle produttrici di servizi sanitari e assistenziali)	6.760.073,15	62.189.097,68
1624	Trasferimenti correnti ad imprese pubbliche	27.362.608,23	404.265.592,19
1625	Trasferimenti correnti ad imprese produttrici di servizi sanitari e assistenziali	9.293,00	167.477,50
1632	Trasferimenti correnti a famiglie	39.800,00	593.399,72
1633	Trasferimenti correnti a istituzioni sociali private per assistenza sociale	282.130,87	2.319.867,58
1634	Trasferimenti correnti a istituzioni sociali private per fini diversi dal sociale	4.601.797,73	44.436.023,37
1711	Interessi passivi a Cassa depositi e prestiti a carico dello Stato - gestione tesoro	1.073.910,02	2.363.989,16
1712	Interessi passivi a Cassa depositi e prestiti a carico dello Stato - gestione CDP spa	661.216,30	1.425.594,05
1721	Interessi passivi a Cassa depositi e prestiti a carico della Regione gestione tesoro	649.626,86	1.585.368,15
1722	Interessi passivi a Cassa depositi e prestiti a carico della Regione gestione CDP spa	249.060,94	522.840,83
1732	Interessi passivi ad altri soggetti a carico dello Stato per finanziamenti a medio-lungo	1.035.478,09	2.205.234,92
1742	Interessi passivi ad altri soggetti a carico della Regione per finanziamenti a medio-lungo	6.455.485,58	42.869.983,37
1760	Interessi passivi ed oneri finanziari per operazioni in derivati	7.853.014,07	15.805.195,04
1811	IRAP	709.898,61	9.979.299,12
1812	I.V.A.	227,18	17.482,56
1813	Imposte sul patrimonio	128.836,00	191.412,00
1814	Altri tributi	49.213,06	699.314,83
1912	Altri oneri straordinari della gestione corrente	67.018.253,38	68.709.861,87
1913	Oneri da contenzioso e sentenze sfavorevoli (esclusa obbligazione principale)	57.418,39	116.863,17

TITOLO 20: SPESE IN CONTO CAPITALE

49.186.144,35

364.895.273,61

2101	Terreni	0,00	51.645,69
2102	Vie di Comunicazione	0,00	16.122.405,82
2103	Infrastrutture idrauliche	3.275.475,46	12.442.124,46
2104	Infrastrutture portuali e aeroportuali	0,00	2.214.298,54
2106	Infrastrutture telematiche	10.490,78	543.181,04
2107	Altre infrastrutture	57.737,36	1.517.880,54
2108	Opere per la sistemazione del suolo	1.173.666,51	9.451.349,24
2109	Fabbricati civili ad uso abitativo, commerciale e governativo	4.810,96	483.689,30
2114	Strade ferrate e relativi materiali d'esercizio	0,00	3.659.207,54
2117	Altri beni immobili	90.000,00	277.008,13
2121	Hardware	23.723,74	7.161.054,21
2122	Acquisizione o realizzazione software	3.499.954,35	13.583.615,80
2131	Mezzi di trasporto	0,00	200.325,06
2132	Mobili, macchinari e attrezzature	2.334,44	53.883,89
2133	Mobili e arredi	0,00	25.865,22
2134	Impianti e attrezzature	0,00	1.307.160,47

PAGAMENTI PER CODICI
GESTIONALI

SIOPE

Pagina 4

		Importo nel periodo	Importo a tutto il periodo
2137	Altri beni materiali	0,00	568,52
2138	Beni immateriali	0,00	61.178,00
2211	Trasferimenti in conto capitale a Stato	0,00	7.276.717,64
2232	Trasferimenti in conto capitale a Province	6.303.374,08	30.613.790,04
2233	Trasferimenti in conto capitale a Città metropolitane	1.185.954,86	10.766.548,14
2234	Trasferimenti in conto capitale a Comuni	12.120.441,42	54.220.535,49
2235	Trasferimenti in conto capitale a Unioni di comuni	1.267.438,81	3.744.839,01
2236	Trasferimenti in conto capitale a Comunità montane	0,00	293.082,66
2237	Trasferimenti in conto capitale ad Aziende sanitarie	0,00	97.045,27
2240	Trasferimenti in conto capitale a Enti di ricerca delle Amministrazioni locali	0,00	264.868,12
2244	Trasferimenti in conto capitale a Università	0,00	7.040.062,47
2245	Trasferimenti in conto capitale a Enti Parco Nazionali	0,00	199.076,18
2247	Trasferimenti in conto capitale a Enti e agenzie regionali	234.463,72	40.318.031,42
2249	Trasferimenti in conto capitale ad altri Enti delle Amministrazioni locali	0,00	1.218.464,59
2323	Trasferimenti in conto capitale ad imprese private (escluse le imprese produttrici di servizi sanitari e assistenziali)	9.128.436,20	86.160.754,16
2324	Trasferimenti in conto capitale a imprese pubbliche	5.519.418,37	39.645.345,23
2325	Trasferimenti in conto capitale a imprese produttrici di servizi sanitari e assistenziali	193.209,86	258.490,68
2331	Trasferimenti in conto capitale a famiglie	90.813,07	1.005.565,78
2332	Trasferimenti in conto capitale ad istituzioni sociali private	29.165,94	263.934,95
2334	Trasferimenti in conto capitale a enti privati produttori di servizi sanitari e assistenziali	25.000,00	114.313,56
2413	Partecipazioni azionarie e conferimenti di capitale in imprese pubbliche	4.950.234,42	4.950.234,42
2523	Concessioni di crediti ad imprese private	0,00	370.000,00
2630	Fondo di riserva per la reiscrizione residui perenti conto capitale	0,00	6.917.132,33

TITOLO 30: SPESE PER RIMBORSO DI PRESTITI**41.023.415,65****112.281.631,53**

3111	Rimborso quota capitale alla Cassa Depositi e prestiti (a carico Stato) - gestione tesoro	9.184.888,94	18.153.608,76
3112	Rimborso quota capitale alla Cassa Depositi e prestiti (a carico Stato) - gestione CDP spa	3.505.077,85	6.906.994,25
3211	Rimborso quota capitale alla Cassa Depositi e prestiti (a carico della Regione) - gestione tesoro	12.420.865,58	24.749.010,71
3212	Rimborso quota capitale alla Cassa Depositi e prestiti (a carico della Regione) - gestione CDP spa	1.123.339,06	2.221.959,17
3421	Rimborso di altri prestiti obbligazionari (a carico della regione) in euro	0,00	10.619.537,94
3512	Rimborso finanziamenti a medio e lungo termine (a carico dello Stato) in euro	5.682.987,04	11.231.695,33
3612	Rimborso finanziamenti a medio e lungo termine (a carico della Regione) in euro	9.106.257,18	38.398.825,37

TITOLO 40: SPESE PER CONTABILITA' SPECIALI**10.755.659,86****458.363.750,55**

4111	Ritenute previdenziali e assistenziali	825.541,55	11.192.833,97
4112	Ritenute erariali	2.317.744,45	29.723.750,95
4113	Altre ritenute al personale per conto di terzi	218.675,12	1.956.371,72
4210	VERSAMENTI AI CONTI CORRENTI DELLA TESORERIA STATALE	2.197.127,89	152.758.440,58
4220	VERSAMENTI AL CONTO CORRENTE BANCARIO DELLA GESTIONE SANITARIA	0,00	220.219.863,61
4311	Costituzione fondi economici e carte aziendali	0,00	2.500.000,00
4312	Restituzione depositi cauzionali	51,65	22.580,63
4318	Altre partite di giro	5.196.519,20	39.989.909,09

PAGAMENTI DA REGOLARIZZARE**0,00****0,00**

9997	Pagamenti da regolarizzare per pignoramenti (pagamenti codificati dal cassiere)	0,00	0,00
9999	ALTRI PAGAMENTI DA REGOLARIZZARE (pagamenti codificati dal tesoriere)	0,00	0,00

**PAGAMENTI PER CODICI
GESTIONALI****SIOPE****Pagina 5**

	Importo nel periodo	Importo a tutto il periodo
TOTALE PAGAMENTI	301.552.531,07	2.322.052.778,22

ALLEGATO N. 7
AL
RENDICONTO GENERALE PER
L'ESERCIZIO FINANZIARIO 2015

**PROSPETTO RELATIVO ALL'ART. 41, COMMA 1,
"ATTESTAZIONE DEI TEMPI DI PAGAMENTO", DEL
D.L. 24 APRILE 2014, N. 66, CONVERTITO CON
MODIFICAZIONI DALLA L. 23 GIUGNO 2014, N. 89**

PROSPETTO RELATIVO ALL'ART. 41, COMMA 1, "ATTESTAZIONE DEI TEMPI DI PAGAMENTO", DEL D.L. 24 APRILE 2014, N. 66, CONVERTITO CON MODIFICAZIONI DALLA L. 23 GIUGNO 2014, N. 89

Si attesta che:

1) Importo dei pagamenti relativi a transazioni commerciali effettuati dopo la scadenza dei termini previsti dal d.lgs. n. 231/2002

€ 46.914.473,46

2) Indicatore annuale di tempestività dei pagamenti delle transazioni commerciali
In base all'art. 9 del DPCM 22 settembre 2014 è la somma, per ciascuna fattura emessa a titolo di corrispettivo di una transazione commerciale, dei giorni effettivi intercorrenti tra la data di scadenza della fattura o richiesta equivalente di pagamento e la data di pagamento ai fornitori moltiplicata per l'importo dovuto, rapportata alla somma degli importi pagati nel periodo di riferimento.

+ 0,65 giorni

3) Descrizione delle misure adottate o previste per consentire la tempestiva effettuazione dei pagamenti

- Delibera di giunta regionale n. 1521 del 28 ottobre 2013 avente ad oggetto: "Direttiva per l'applicazione della nuova disciplina dei ritardi di pagamento nelle transazioni commerciali";
- Nota prot. NP/2015/15246 del 06 novembre 2015 avente ad oggetto: "Indicatore di tempestività dei pagamenti: chiarimenti sulla perimetrazione dei "debiti commerciali".

Il Responsabile Finanziario

*Responsabile del Servizio
Gestione della Spesa regionale*

Dott. Marcello Bonaccorso

Il Rappresentante legale

*Presidente della Giunta della
Regione Emilia Romagna*

Stefano Bonaccini

Prospetto dimostrativo del risultato di amministrazione

PROSPETTO DIMOSTRATIVO DEL RISULTATO DI AMMINISTRAZIONE

		GESTIONE		
		RESIDUI	COMPETENZA	TOTALE
Fondo cassa al 1° gennaio 2015				481.624.218,38
RISCOSSIONI	(+)	2.468.827.244,00	10.574.669.572,04	13.043.496.816,04
PAGAMENTI	(-)	2.545.677.031,37	10.524.104.267,42	13.069.781.298,79
SALDO DI CASSA AL 31 DICEMBRE 2015	(=)			455.339.735,63
PAGAMENTI per azioni esecutive non regolarizzate al 31 dicembre 2015	(-)			0,00
FONDO DI CASSA AL 31 DICEMBRE 2015	(=)			455.339.735,63
RESIDUI ATTIVI	(+)	2.814.802.409,90	2.857.346.918,48	5.672.149.328,38
<i>di cui derivanti da accertamenti di tributi effettuati sulla base della stima del dipartimento delle finanze</i>		171.880.303,20	289.748.000,00	461.628.303,20
RESIDUI PASSIVI	(-)	2.606.371.712,85	3.256.355.574,43	5.862.727.287,28
FONDO PLURIENNALE VINCOLATO PER SPESE CORRENTI	(-)			68.456.944,12
FONDO PLURIENNALE VINCOLATO PER SPESE IN CONTO CAPITALE	(-)			479.089.411,58
RISULTATO DI AMMINISTRAZIONE AL 31 DICEMBRE 2015 (A)	(-)			-282.784.578,97

Composizione del risultato di amministrazione al 31 dicembre 2015:		
Parte accantonata		
Fondo crediti di dubbia esigibilità al 31/12/2015		63.732.981,90
Fondo residui perenti al 31/12/2015 (solo per le regioni)		217.717.184,39
Fondo accantonato a copertura degli effetti finanziari derivanti dalla revisione delle stime delle manovre fiscali regionali al 31/12/2014		14.470.000,00
Fondo accantonato per depositi cauzionali attivi a privati		322.350,00
Fondo per le perdite delle società partecipate		227.919,00
Fondo rischi legali		800.000,00
Fondo di garanzia per oneri derivanti dalla lettera di patronage		789.823,20
Fondo anticipazioni di liquidità		937.356.898,73
	Totale parte accantonata (B)	1.235.417.157,22
Parte vincolata		
Vincoli derivanti da leggi e dai principi contabili		161.723.518,98
Vincoli derivanti da trasferimenti		568.233.181,91
Vincoli derivanti dalla contrazione di mutui		
Vincoli formalmente attribuiti dall'ente		462.120.830,21
Altri vincoli		
	Totale parte vincolata (C)	1.192.077.531,10
Parte destinata agli investimenti		
	Totale parte destinata agli investimenti (D)	8.071.621,92
	Totale parte disponibile (E=A-B-C-D)	-2.718.350.889,21
Se E è negativo, tale importo è iscritto tra le spese del bilancio di previsione come disavanzo da ripianare		

(A) IL DISAVANZO CORRISPONDE A DEBITO AUTORIZZATO E NON CONTRATTO

(E) IL DISAVANZO CORRISPONDE PER:
EURO 937.356.898,73 AL FONDO ANTICIPAZIONI DI LIQUIDITA'
EURO 1.780.993.990,48 A DEBITO AUTORIZZATO E NON CONTRATTO

Rendiconto generale per l'esercizio finanziario 2015

**Rendiconto con funzione conoscitiva ai sensi
art. 11 comma 12 D. Lgs. 118/2011**

Entrate per Titoli e Tipologie

Allegato C

Allegato n.10 - Rendiconto della gestione
al D.Lgs 118/2011

CONTO DEL BILANCIO - GESTIONE DELLE ENTRATE

TITOLO, TIPOLOGIA	DENOMINAZIONE	RESIDUI ATTIVI AL 01/01/2015 (R8)		RISCOSSIONI IN C/RESIDUI (RR)		RACCERTAMENTI RESIDUI (R)		RESIDUI ATTIVI DA ESERCIZI PRECEDENTI (EP=RS+RR)	
		PREVISIONI DEFINITIVE DI COMPETENZA (CP)	PREVISIONI DEFINITIVE DI CASSA (CS)	RISCOSSIONI IN C/COMPETENZA (RC)	TOTALE RISCOSSIONI (TR=RR+RC)	ACCERTAMENTI(A) ENTRATE DI CASSA = TR-CS	MAGGIORI O MINORI ENTRATE DI COMPETENZA = A-CP	RESIDUI ATTIVI DA ESERCIZIO DI COMPETENZA (EC=A-RC)	TOTALE RESIDUI ATTIVI DA RIPORTARE (TR=EP+EC)
FONDO DI CASSA ALL'INIZIO DELL'ESERCIZIO									
		CS	481.624.218,38						
FONDO PLURIENNALE VINCOLATO PER SPESE CORRENTI									
		CP	57.214.371,09						
		CP	114.835.666,41						
FONDO PLURIENNALE VINCOLATO IN CCA/PTALE									
		CP	1.802.876.462,85						
UTILIZZO AVANZO DI AMMINISTRAZIONE									
		CP	1.802.876.462,85						
TITOLO 1:									
<i>Entrate correnti di natura tributaria, contributiva e perequativa</i>									
10101	Tipologia 101: Imposte tasse e proventi assimilati	RS	513.641.575,21	RR	329.048.272,01	R	12.713.000,00-	EP	171.880.303,20
		CP	1.074.903.577,82	RC	792.593.682,87	A	1.160.924.925,63	EC	368.331.242,76
		CS	1.034.575.000,00	TR	1.121.641.954,88	CS	87.066.954,88	TR	540.211.545,96
10102	Tipologia 102: Tributi destinati al finanziamento della sanità	RS	3.737.662.236,01	RR	1.806.741.869,56	R	0,00	EP	1.930.920.366,45
		CP	8.352.440.940,50	RC	6.349.258.078,98	A	8.352.440.940,50	EC	2.003.182.861,52
		CS	8.797.333.402,42	TR	8.155.999.948,54	CS	641.333.453,88-	TR	3.934.103.227,97
10103	Tipologia 103: Tributi devoluti e regolati alle autonomie speciali	RS	0,00	RR	0,00	R	0,00	EP	0,00
		CP	0,00	RC	0,00	A	0,00	EC	0,00
		CS	0,00	TR	0,00	CS	0,00	TR	0,00
10104	Tipologia 104: Compartecipazioni di tributi	RS	21.662.894,00	RR	0,00	R	0,00	EP	21.662.894,00
		CP	403.356.433,33	RC	404.223.769,32	A	404.223.769,32	EC	0,00
		CS	403.356.433,33	TR	404.223.769,32	CS	867.333,99	TR	21.662.894,00
10301	Tipologia 301: Fondi perequativi da Amministrazioni Centrali	RS	0,00	RR	0,00	R	0,00	EP	0,00
		CP	0,00	RC	0,00	A	0,00	EC	0,00
		CS	0,00	TR	0,00	CS	0,00	TR	0,00
10000	Totale TITOLO 1	RS	4.272.966.705,22	RR	2.135.790.141,57	R	12.713.000,00-	EP	2.124.463.563,65
	Entrate correnti di natura tributaria, contributiva e perequativa	CP	9.830.700.933,65	RC	7.546.075.531,17	A	9.917.589.635,45	EC	2.571.514.104,28
		CS	10.235.564.837,75	TR	9.681.865.672,74	CS	553.399.165,01-	TR	4.495.977.667,93
TITOLO 2:									
<i>Trasferimenti correnti</i>									
20101	Tipologia 101: Tipologia 101: Trasferimenti correnti da Amministrazioni pubbliche	RS	429.896.630,13	RR	225.922.672,18	R	23.153.191,57-	EP	180.820.766,38
		CP	545.354.865,63	RC	346.664.749,51	A	484.555.068,84	EC	137.890.319,33
		CS	661.842.957,86	TR	572.587.421,69	CS	89.255.536,17-	TR	318.711.085,71

Allegato G

Allegato n.10 - Rendiconto della gestione
al D.Lgs 118/2011

CONTO DEL BILANCIO - GESTIONE DELLE ENTRATE

TITOLO, TIPOLOGIA	DENOMINAZIONE	RESIDUI ATTIVI AL 01/01/2015 (RS)		RISCOSSIONI IN C/RESIDUI (RR)		RACCERTAMENTI RESIDUI (R)		MAGGIORI O MINORI ENTRATE DI CASSA = TR-CS		MAGGIORI O MINORI ENTRATE DI COMPETENZA = A-CP		RESIDUI ATTIVI DA ESERCIZI PRECEDENTI (EP=RS-RR+R)	
		PREVISIONI DEFINITIVE DI COMPETENZA (CP)	PREVISIONI DEFINITIVE DI CASSA (CS)	C/COMPETENZA (RC)	TOTALE RISCOSSIONI (TR=RR+RC)	ACCERTAMENTI(A)	R	COMPETENZA = A-CP	RESIDUI ATTIVI DA ESERCIZIO DI COMPETENZA (EC=A-RC)	TOTALE RESIDUI ATTIVI DA RIPORTARE (TR=EP+EC)			
20102	Tipologia 102: Trasferimenti correnti da Famiglie	RS 0,00	RS 0,00	RR 0,00	RR 0,00	R 0,00	R 0,00	CP 0,00	CP 0,00	EP 0,00	EP 0,00	EC 0,00	EC 0,00
20103	Tipologia 103: Trasferimenti correnti da Imprese	RS 379.210,31	RS 108.946.814,14	RR 72.843,66	RR 45.884.171,13	R 216.577,86-	R 118.402.053,12	CP 9.437.899,79	CP 9.455.238,98	EP 89.788,79	EP 72.517.881,99	EC 72.607.670,78	EC 72.607.670,78
20104	Tipologia 104: Trasferimenti correnti da Istituzioni Sociali Private	RS 16.700,00	RS 0,00	RR 0,00	RR 0,00	R 0,00	R 0,00	CP 0,00	CP 0,00	EP 16.700,00	EP 16.700,00	EC 0,00	EC 16.700,00
20105	Tipologia 105: Trasferimenti correnti dall'Unione Europea e dal Resto del Mondo	RS 81.459.825,03	RS 152.440.230,74	RR 51.870.070,99	RR 17.015.730,96	R 11.754.994,38-	R 50.189.035,32	CP 30.354.321,62-	CP 102.251.195,42-	EP 17.834.759,66	EP 33.173.304,36	EC 33.173.304,36	EC 51.008.064,02
20000	Totale TITOLO 2	RS 511.752.365,47	RS 806.741.910,51	RR 277.865.586,83	RR 409.564.651,60	R 35.124.763,81-	R 653.146.157,28	CP 153.595.753,23-	CP 153.595.753,23-	EP 198.762.014,83	EP 243.581.505,68	EC 243.581.505,68	EC 442.343.520,51
TITOLO 3:													
<i>Entrate extratributarie</i>													
30100	Tipologia 100: Vendita di beni e servizi e proventi derivanti dalla gestione dei beni	RS 13.158.487,96	RS 277.493.427,51	RR 1.208.434,31	RR 278.486.768,97	R 0,00	R 280.020.416,07	CP 2.526.988,56	CP 2.526.988,56	EP 11.950.053,65	EP 1.533.647,10	EC 1.533.647,10	EC 13.483.700,75
30200	Tipologia 200: Proventi derivanti dall'attività di controllo e repressione delle irregolarità e degli illeciti	RS 17.670,47	RS 282.000,00	RR 17.670,47	RR 472.699,88	R 0,00	R 698.856,16	CP 418.856,16	CP 418.856,16	EP 0,00	EP 243.826,75	EC 243.826,75	EC 243.826,75
30300	Tipologia 300: Interessi attivi	RS 163.083,28	RS 1.625.296,93	RR 163.083,28	RR 3.152.448,42	R 0,00	R 3.389.318,96	CP 1.764.022,03	CP 1.764.022,03	EP 0,00	EP 236.870,54	EC 236.870,54	EC 236.870,54
30400	Tipologia 400: Altre entrate da redditi da capitale	RS 0,00	RS 467.332,38	RR 0,00	RR 626.781,02	R 0,00	R 626.781,02	CP 159.448,64	CP 159.448,64	EP 0,00	EP 0,00	EC 0,00	EC 0,00
		RS 467.332,38	RS 467.332,38	RR 626.781,02	RR 626.781,02	R 0,00	R 159.448,64	CP 159.448,64	CP 159.448,64	EP 0,00	EP 0,00	EC 0,00	EC 0,00

Allegato G

Allegato n.10 - Rendiconto della gestione
al D.Lgs 118/2011

CONTO DEL BILANCIO - GESTIONE DELLE ENTRATE

TITOLO, TIPOLOGIA	DENOMINAZIONE	RESIDUI ATTIVI AL 01/01/2015 (RS)		RISCOSSIONI IN C/RESIDUI (RR)		RACCERTAMENTI RESIDUI (R)		RESIDUI ATTIVI DA ESERCIZI PRECEDENTI (EP=RS+R+R)		
		PREVISIONI DEFINITIVE DI COMPETENZA (CP)	PREVISIONI DEFINITIVE DI CASSA (CS)	RISCOSSIONI IN C/COMPETENZA (RC)	TOTALE RISCOSSIONI (TR=RR+RC)	ACCERTAMENTI(A)	MAGGIORI O MINORI ENTRATE DI CASSA = TR-CS	MAGGIORI O MINORI ENTRATE DI COMPETENZA = A-CP	RESIDUI ATTIVI DA ESERCIZIO DI COMPETENZA (EC=A-RC)	
30500	Tipologia 500: Rimborzi e altre entrate correnti	RS	1.609,94	RR	1.609,94	R	0,00	EP	0,00	
		CP	7.522.142,56	RC	11.084.184,37	A	11.204.737,47	EC	120.553,10	
		CS	7.323.280,00	TR	11.085.794,31	CS	3.762.514,31	TR	120.553,10	
30000	Totale TITOLO 3	Entrate extratributarie	RS	13.340.851,65	RR	1.390.798,00	R	0,00	EP	11.950.053,65
		CP	287.388.199,38	RC	293.805.212,19	A	295.940.109,68	EC	2.134.897,49	
		CS	287.199.359,31	TR	295.196.010,19	CS	7.990.650,88	TR	14.084.951,14	
TITOLO 4: Entrate in conto capitale										
40100	Tipologia 100: Tributi in conto capitale	RS	0,00	RR	0,00	R	0,00	EP	0,00	
		CP	0,00	RC	6.849,04	A	6.849,04	EC	0,00	
		CS	0,00	TR	6.849,04	CS	6.849,04	TR	0,00	
40200	Tipologia 200: Contributi agli investimenti	RS	480.945.728,96	RR	37.878.354,48	R	32.275.344,02-	EP	410.792.030,46	
		CP	117.854.653,15	RC	94.464.594,16	A	102.131.536,21	EC	7.666.942,05	
		CS	199.516.234,65	TR	132.342.948,64	CS	67.173.286,01-	TR	418.458.972,51	
40300	Tipologia 300: Altri trasferimenti in conto capitale	RS	0,00	RR	0,00	R	0,00	EP	0,00	
		CP	0,00	RC	0,00	A	0,00	EC	0,00	
		CS	0,00	TR	0,00	CS	0,00	TR	0,00	
40400	Tipologia 400: Entrate da alienazione di beni materiali e immateriali	RS	54.602,25	RR	39.872,25	R	0,00	EP	14.730,00	
		CP	459.000,00	RC	826.146,93	A	891.681,86	EC	65.534,93	
		CS	451.000,00	TR	866.019,18	CS	415.019,18	TR	80.264,93	
40500	Tipologia 500: Altre entrate in conto capitale	RS	0,00	RR	0,00	R	0,00	EP	0,00	
		CP	2.500.000,00	RC	4.630.670,42	A	7.472.746,85	EC	2.842.076,43	
		CS	2.050.000,00	TR	4.630.670,42	CS	2.580.670,42	TR	2.842.076,43	
40000	Totale TITOLO 4	RS	481.000.331,21	RR	37.918.226,73	R	32.275.344,02-	EP	410.806.760,46	
		CP	120.813.653,15	RC	99.928.260,55	A	110.502.813,96	EC	10.574.553,41	
		CS	202.017.234,65	TR	137.846.487,28	CS	64.170.747,37-	TR	421.381.313,87	
TITOLO 5: Entrate da riduzione di attività finanziarie										

Allegato G

Allegato n.10 - Rendiconto della gestione
al D.Lgs 118/2011

CONTO DEL BILANCIO - GESTIONE DELLE ENTRATE

TITOLO, TIPOLOGIA	DENOMINAZIONE	RESIDUI ATTIVI AL 01/01/2015 (RS)		RISCOSSIONI IN C/RESIDUI (RR)		RACCERTAMENTI RESIDUI (R)		MAGGIORI O MINORI ENTRATE DI CASSA = TR-CS		MAGGIORI O MINORI ENTRATE DI COMPETENZA = A-CP		RESIDUI ATTIVI DA ESERCIZIO PRECEDENTI (EP=RS-RR+R)	
		PREVISIONI DEFINITIVE DI COMPETENZA (CP)	PREVISIONI DEFINITIVE DI CASSA (CS)	C/COMPETENZA (RC)	TOTALE RISCOSSIONI (TR=RR+RC)	ACCERTAMENTI(A)	MAGGIORI O MINORI ENTRATE DI CASSA = TR-CS	COMPETENZA = A-CP	RESIDUI ATTIVI DA ESERCIZIO DI COMPETENZA (EC=A-RC)	TOTALE RESIDUI ATTIVI DA RIPORTARE (TR=EP+EC)			
50100	Tipologia 100: Alienazione di attività finanziarie	RS CP	0,00 0,00	RR RC	0,00 8.074.621,92	R A	0,00 8.074.621,92	CP	8.074.621,92	EP EC	0,00 0,00	0,00 0,00	
		CS	0,00	TR	8.074.621,92	CS	8.074.621,92			TR	0,00	0,00	
50200	Tipologia 200: Riscossione di crediti di breve termine	RS CP	0,00 0,00	RR RC	0,00 0,00	R A	0,00 0,00	CP	0,00	EP EC	0,00 0,00	0,00 0,00	
		CS	0,00	TR	0,00	CS	0,00			TR	0,00	0,00	
50300	Tipologia 300: Riscossione crediti di medio-lungo termine	RS CP	0,00 6.684.483,34	RR RC	0,00 8.392.212,75	R A	0,00 8.392.212,75	CP	1.707.729,41	EP EC	0,00 0,00	0,00 0,00	
		CS	6.684.483,34	TR	8.392.212,75	CS	1.707.729,41			TR	0,00	0,00	
50400	Tipologia 400: Altre entrate per riduzione di attività finanziarie	RS CP	67.761.155,79 270.000.000,00	RR RC	4.753.740,45 45.746.259,55	R A	0,00 152.758.440,58	CP	117.241.559,42-	EP EC	63.007.415,34 107.012.181,03	170.019.596,37	
		CS	285.000.000,00	TR	50.500.000,00	CS	234.500.000,00-			TR	170.019.596,37		
50000	Totale TITOLO 5	RS	67.761.155,79	RR	4.753.740,45	R	0,00			EP	63.007.415,34		
		CP	276.684.483,34	RC	62.213.094,22	A	169.225.275,25	CP	107.459.208,09-	EC	107.012.181,03		
		CS	291.684.483,34	TR	66.966.834,67	CS	224.717.648,67-			TR	170.019.596,37		
TITOLO 6:													
<i>Accensione prestiti</i>													
60100	Tipologia 100: Emissione di titoli obbligazionari	RS	0,00	RR	0,00	R	0,00			EP	0,00		
		CP	0,00	RC	0,00	A	0,00	CP	0,00	EC	0,00		
		CS	0,00	TR	0,00	CS	0,00			TR	0,00		
60200	Tipologia 200: Accensione Prestiti a breve termine	RS	0,00	RR	0,00	R	0,00			EP	0,00		
		CP	0,00	RC	0,00	A	0,00	CP	0,00	EC	0,00		
		CS	0,00	TR	0,00	CS	0,00			TR	0,00		
60300	Tipologia 300: Accensione Mutui e altri finanziamenti a medio lungo termine	RS	5.414.492,05	RR	0,00	R	0,00			EP	5.414.492,05		
		CP	2.090.804.871,68	RC	0,00	A	0,00	CP	2.090.804.871,68-	EC	0,00		
		CS	2.090.804.871,68	TR	0,00	CS	2.090.804.871,68-			TR	5.414.492,05		
60400	Tipologia 400: Altre forme di indebitamento	RS	0,00	RR	0,00	R	0,00			EP	0,00		
		CP	0,00	RC	0,00	A	0,00	CP	0,00	EC	0,00		
		CS	0,00	TR	0,00	CS	0,00			TR	0,00		

CONTO DEL BILANCIO - GESTIONE DELLE ENTRATE

Allegato G

Allegato n.10 - Rendiconto della gestione
al D.Lgs 118/2011

TITOLO, TIPOLOGIA	DENOMINAZIONE	RESIDUI ATTIVI AL 01/01/2015 (RS)		RISCOSSIONI IN C/RESIDUI (RR)		RACCERTAMENTI RESIDUI (R)		RESIDUI ATTIVI DA ESERCIZI PRECEDENTI (EP=RS+RR)		
		PREVISIONI DEFINITIVE DI COMPETENZA (CP)	PREVISIONI DEFINITIVE DI CASSA (CS)	RISCOSSIONI IN C/COMPETENZA (RC)	TOTALE RISCOSSIONI (TR=RR+RC)	ACCERTAMENTI(A) ENTRATE DI CASSA = TR-CS	MAGGIORI O MINORI ENTRATE DA ESERCIZIO DI COMPETENZA (E=A-CP)	RESIDUI ATTIVI DA ESERCIZIO DI COMPETENZA (E=A-RC)		
60000	Totale TITOLO 6	RS 5.414.492,05	RR 0,00	R 0,00	EP 5.414.492,05	CP 2.090.804.871,68	RR 0,00	EC 0,00	EC 2.857.346.918,48	
	Accessione prestiti	CP 2.090.804.871,68	RC 0,00	A 0,00	CP 2.090.804.871,68	CS 2.090.804.871,68	TR 0,00	TR 5.414.492,05	TR 5.672.149.328,38	
TITOLO 7:										
<i>Anticipazioni da istituto tesoriere/cassiere</i>										
70100	Tipologia 100: Tipologia 100: Anticipazioni da istituto tesoriere/cassiere	RS 0,00	RR 0,00	R 0,00	EP 0,00	CP 0,00	RR 0,00	EC 0,00	EC 2.857.346.918,48	
		CP 0,00	RC 0,00	A 0,00	CP 0,00	CS 0,00	TR 0,00	TR 0,00	TR 5.672.149.328,38	
70000	Totale TITOLO 7	RS 0,00	RR 0,00	R 0,00	EP 0,00	CP 0,00	RR 0,00	EC 0,00	EC 2.857.346.918,48	
	Anticipazioni da istituto tesoriere/cassiere	CP 0,00	RC 0,00	A 0,00	CP 0,00	CS 0,00	TR 0,00	TR 0,00	TR 5.672.149.328,38	
TITOLO 9:										
<i>Entrate per conto terzi e partite di giro</i>										
90100	Tipologia 100: Tipologia 100: Entrate per partite di giro	RS 11.162.227,24	RR 11.107.437,63	R 13,78-	EP 54.775,83	CP 3.621.335.500,00	RR 2.161.377.523,83	EC 122.529.574,48	EC 2.857.346.918,48	
		CP 3.629.497.727,24	TR 2.172.484.961,46	CS 1.457.012.765,78-	TR 122.584.350,31	CS 5.096.516,80	A 2.283.907.098,31	TR 122.584.350,31	TR 122.584.350,31	
90200	Tipologia 200: Tipologia 200: Entrate per conto terzi	RS 344.646,88	RR 1.312,79	R 0,00	EP 343.334,09	CP 5.255.330,16	RR 1.705.298,48	EC 102,11	EC 2.857.346.918,48	
		CP 5.255.330,16	TR 1.706.611,27	CS 3.548.718,89-	TR 343.436,20	CS 1.460.561.484,67-	A 2.285.612.498,90	TR 122.927.786,51	TR 122.927.786,51	
90000	Totale TITOLO 9	RS 11.506.874,12	RR 11.108.750,42	R 13,78-	EP 398.109,92	CP 3.624.432.016,80	RR 2.163.082.822,31	EC 122.529.574,48	EC 2.857.346.918,48	
	Entrate per conto terzi e partite di giro	CP 3.634.753.057,40	TR 2.174.191.572,73	CS 1.460.561.484,67-	TR 122.927.786,51	CS 5.096.516,80	A 2.285.612.498,90	TR 122.927.786,51	TR 122.927.786,51	
TOTALE TTITOLI										
		RS 5.363.742.775,51	RR 2.468.827.244,00	R 80.113.121,61-	EP 2.814.802.409,90	CP 17.039.566.070,51	RR 10.574.669.572,04	EC 2.857.346.918,48	EC 2.857.346.918,48	
		CP 17.539.326.040,56	TR 13.043.496.816,04	CS 4.495.829.224,52-	TR 5.672.149.328,38	CS 13.432.016.490,52	A 4.495.829.224,52-	TR 5.672.149.328,38	TR 5.672.149.328,38	
TOTALE GENERALE DELLE ENTRATE										
		RS 5.363.742.775,51	RR 2.468.827.244,00	R 80.113.121,61-	EP 2.814.802.409,90	CP 18.020.950.258,94	RR 10.574.669.572,04	EC 2.857.346.918,48	EC 2.857.346.918,48	
		CS 18.020.950.258,94	TR 13.043.496.816,04	CS 4.495.829.224,52-	TR 5.672.149.328,38	CS 13.432.016.490,52	A 4.495.829.224,52-	TR 5.672.149.328,38	TR 5.672.149.328,38	

Riepilogo generale delle entrate per Titoli

CONTO DEL BILANCIO - RIEPILOGO GENERALE DELLE ENTRATE

Allegato n.10 - Rendiconto della gestione

TITOLO	DENOMINAZIONE	RESIDUI ATTIVI AL 01/01/2015 (RS)		RISCOSSIONI IN C/RESIDUI (RR)		RIACCERTAMENTI RESIDUI (R)		MAGGIORI O MINORI ENTRATE DI CASSA = TR-CS		MAGGIORI O MINORI ENTRATE DI COMPETENZA = ACP		RESIDUI ATTIVI DA ESERCIZIO PRECEDENTI (EP=RS-RR+R)	
		PREVISIONI DEFINITIVE DI COMPETENZA (CP)	PREVISIONI DEFINITIVE DI CASSA (CS)	TOTALE RISCOSSIONI (TR=RR+RC)	RISCOSSIONI IN C/COMPETENZA (RC)	ACCERTAMENTI(A)	MAGGIORI O MINORI ENTRATE DI CASSA = TR-CS	COMPETENZA = ACP	RESIDUI ATTIVI DA ESERCIZIO DI COMPETENZA (EC=A-RC)	TOTALE RESIDUI ATTIVI DA RIPORTARE (TR=EP+EC)			
TITOLO 1	Entrate correnti di natura tributaria, contributiva e perequativa	RS	4.272.966.705,22	RR	2.135.790.141,57	R	12.713.000,00-	EP	2.124.463.563,65				
		CP	9.830.700.953,65	RC	7.546.075.531,17	A	9.917.589.633,45	EC	2.571.514.104,28				
		CS	10.235.264.837,75	TR	9.681.865.672,74	CS	553.599.165,01-	TR	4.495.977.667,93				
TITOLO 2	Trasferimenti correnti	RS	511.752.365,47	RR	277.865.586,83	R	35.124,763,81-	EP	198.762.014,83				
		CP	806.741.910,51	RC	409.564.651,60	A	653.146.157,28	EC	243.581.505,68				
		CS	797.602.196,43	TR	687.430.238,43	CS	110.171.958,00-	TR	442.343.520,51				
TITOLO 3	Entrate extratributarie	RS	13.340.851,65	RR	1.390.798,00	R	0,00	EP	11.950.053,65				
		CP	287.388.199,38	RC	293.805,212,19	A	295.940.109,68	EC	2.134.897,49				
		CS	287.199.359,31	TR	295.196.010,19	CS	7.996.650,88	TR	14.084.951,14				
TITOLO 4	Entrate in conto capitale	RS	481.000.331,21	RR	37.918.226,73	R	32.275.344,02-	EP	410.806.760,46				
		CP	120.813.635,15	RC	99.928.260,55	A	110.502.813,96	EC	10.574.555,41				
		CS	202.017.234,65	TR	137.846.487,28	CS	64.170.477,72-	TR	421.381.313,87				
TITOLO 5	Entrate da riduzione di attività finanziarie	RS	67.761.155,79	RR	4.753.740,45	R	0,00	EP	63.007.415,34				
		CP	276.684.483,34	RC	62.213.094,22	A	169.225.275,25	EC	1.07.012.181,03				
		CS	291.684.483,34	TR	66.966.834,67	CS	224.717.648,67-	TR	170.019.596,37				
TITOLO 6	Accensione prestiti	RS	5.414.492,05	RR	0,00	R	0,00	EP	5.414.492,05				
		CP	2.090.804.871,68	RC	0,00	A	2.090.804.871,68-	EC	0,00				
		CS	2.090.804.871,68	TR	0,00	CS	2.090.804.871,68-	TR	5.414.492,05				
TITOLO 7	Anticipazioni da istituto tesoriere/cassiere	RS	0,00	RR	0,00	R	0,00	EP	0,00				
		CP	0,00	RC	0,00	A	0,00	EC	0,00				
		CS	0,00	TR	0,00	CS	0,00	TR	0,00				
TITOLO 9	Entrate per conto terzi e partite di giro	RS	11.506.874,12	RR	11.108.750,42	R	13,78-	EP	398.109,92				
		CP	3.626.432.016,80	RC	2.163.082.822,31	A	2.285.612.498,90	EC	122.529.676,59				
		CS	3.634.753.057,40	TR	2.174.191.572,73	CS	1.460.561.484,67-	TR	122.927.786,51				
		RS	5.363.742.775,51	RR	2.468.827.244,00	R	80.113.121,61-	EP	2.814.802.409,90				
		CP	17.039.566.070,51	RC	10.574.669.572,04	A	13.432.016.490,52	EC	2.857.346,918,48				
		CS	17.539.326.040,56	TR	13.043.496.816,04	CS	4.495.829.224,52-	TR	5.672.149.328,38				
TOTALE GENERALE DELLE ENTRATE		RS	5.363.742.775,51	RR	2.468.827.244,00	R	80.113.121,61-	EP	2.814.802.409,90				
		CP	19.014.492.570,86	RC	10.574.669.572,04	A	13.432.016.490,52	EC	2.857.346,918,48				
		CS	18.020.950.258,94	TR	13.043.496.816,04	CS	4.495.829.224,52-	TR	5.672.149.328,38				

Spese per Missioni, Programmi e Titoli

CONTO DEL BILANCIO - GESTIONE DELLA SPESA

Allegato n.10 - Rendiconto della gestione

MISSIONE, PROGRAMMA, TITOLO	DENOMINAZIONE	RESIDUI PASSIVI AL 01/01/2015 (RS)		PAGAMENTI IN C/RESIDUI (PR)		RIACCERTAMENTO RESIDUI (R)		ECONOMIE DI COMPETENZA (ECP=CP+FPV)		RESIDUI PASSIVI DA ESERCIZI PRECEDENTI (EP=RS-PR+R)	
		PREVISIONI DEFINITIVE DI COMPETENZA (CP)	PREVISIONI DEFINITIVE DI CASSA (CS)	PAGAMENTI IN C/COMPETENZA (PC)	TOTALE PAGAMENTI (TP=PR+PC)	IMPEGNI (I)	FONDO PLURIENNALE VINCOLATO (FPV)	COMPETENZA (ECP=CP+FPV)	RESIDUI PASSIVI DA ESERCIZIO DI COMPETENZA (EC=I-PC)	TOTALE RESIDUI PASSIVI DA RIPORTARE (TR=EP+ECP)	
DISAVANZO DI AMMINISTRAZIONE											
		CP 1.483.054,074,17									
<i>MISSIONE 01 Servizi istituzionali, generali e di gestione</i>											
Programma 01 Organi istituzionali											
Titolo 1 Spese correnti											
	RS	2.019,846,29		PR	1.487,536,58	R	406,166,51-			EP	126,143,20
	CP	39.720,230,52		PC	34.873,358,17	I	37.269,891,09	ECP	1.197,489,62	EC	2.396,532,92
	CS	39.373,891,77		TP	36.360,894,75	FPV	1.252,849,81			TR	2.522,676,12
	RS	0,00		PR	0,00	R	0,00			EP	0,00
	CP	0,00		PC	0,00	I	0,00	ECP	0,00	EC	0,00
	CS	0,00		TP	0,00	FPV	0,00			TR	0,00
Totale programma	01	Organi istituzionali		PR	1.487,536,58	R	406,166,51-	ECP	1.197,489,62	EP	126,143,20
	CP	39.720,230,52		PC	34.873,358,17	I	37.269,891,09			EC	2.396,532,92
	CS	39.373,891,77		TP	36.360,894,75	FPV	1.252,849,81			TR	2.522,676,12
Programma 02 Segreteria generale											
Titolo 1 Spese correnti											
	RS	0,00		PR	0,00	R	0,00			EP	0,00
	CP	0,00		PC	0,00	I	0,00	ECP	0,00	EC	0,00
	CS	0,00		TP	0,00	FPV	0,00			TR	0,00
Titolo 2 Spese in conto capitale											
	RS	0,00		PR	0,00	R	0,00			EP	0,00
	CP	0,00		PC	0,00	I	0,00	ECP	0,00	EC	0,00
	CS	0,00		TP	0,00	FPV	0,00			TR	0,00
Totale programma	02	Segreteria generale		PR	0,00	R	0,00	ECP	0,00	EP	0,00
	CP	0,00		PC	0,00	I	0,00			EC	0,00
	CS	0,00		TP	0,00	FPV	0,00			TR	0,00
Programma 03 Gestione economica, finanziaria, programmazione, provveditorato											
Titolo 1 Spese correnti											
	RS	6.165,961,18		PR	2.849,027,12	R	2.369,966,69-			EP	946,967,37
	CP	84.243,645,75		PC	71.923,296,86	I	80.373,455,13	ECP	3.774,862,67	EC	8.450,158,27
	CS	87.382,165,76		TP	74.772,323,98	FPV	95.527,95			TR	9.397,125,64

CONTO DEL BILANCIO - GESTIONE DELLA SPESA

Allegato n. 10 - Rendiconto della gestione

MISSIONE, PROGRAMMA, TITOLO	DENOMINAZIONE	RESIDUI PASSIVI AL 01/01/2015 (RS)		PAGAMENTI IN C/RESIDUI (PR)		RIACCERTAMENTO RESIDUI (R)		ECONOMIE DI COMPETENZA (ECP=CP+FPV)		RESIDUI PASSIVI DA ESERCIZI PRECEDENTI (EP=RS-PR+R)		
		PREVISIONI DEFINITIVE DI COMPETENZA (CP)	PREVISIONI DEFINITIVE DI CASSA (CS)	PAGAMENTI IN C/COMPETENZA (PC)	TOTALE PAGAMENTI (TP=PR+PC)	IMPEGNI (I)	FONDO PLURIENNALE VINCOLATO (FPV)	COMPETENZA (ECP=CP+FPV)	RESIDUI PASSIVI DA ESERCIZIO DI COMPETENZA (EC=I-PC)	TOTALE RESIDUI PASSIVI DA RIPORTARE (TR=EP+ECP)		
0104 Programma 04	Titolo 2	Spese in conto capitale	RS	36.885,70	PR	25.865,22	R	11.020,48-	ECP	30.928,41	EP	0,00
			CP	35.000,00	PC	2.334,44	I	4.071,59			EC	1.737,15
			CS	42.608,52	TP	28.199,66	FPV	0,00			TR	1.737,15
			RS	0,00	PR	0,00	R	0,00	ECP	117.241,559,42	EP	0,00
			CP	270.000,000,00	PC	152.758,440,58	I	152.758,440,58			EC	0,00
			CS	270.000,000,00	TP	152.758,440,58	FPV	0,00			TR	0,00
	Titolo 3	Spese per incremento attività finanziarie	RS	6.202,846,88	PR	2.874,892,34	R	2.380,987,17-	ECP	121.047,350,50	EP	946,967,37
			CP	354.278,645,75	PC	224.684,071,88	I	233.135,967,30			EC	8.451,895,42
			CS	357,424,774,28	TP	227,558,964,22	FPV	95,327,95			TR	9.398,862,79
			RS	0,00	PR	0,00	R	0,00	ECP		EP	0,00
			CP	270.000,000,00	PC	152.758,440,58	I	152.758,440,58			EC	0,00
			CS	270.000,000,00	TP	152.758,440,58	FPV	0,00			TR	0,00
0105 Programma 05	Titolo 1	Spese correnti	RS	5.544,765,84	PR	3.026,592,03	R	2.518,173,81-	ECP	3.717,633,38	EP	0,00
			CP	17.712,512,73	PC	7.770,129,24	I	13.384,781,76			EC	5.614,652,52
			CS	20.129,007,17	TP	10,796,721,27	FPV	61,0097,59			TR	5,614,652,52
			RS	0,00	PR	0,00	R	0,00	ECP		EP	0,00
			CP	0,00	PC	0,00	I	0,00			EC	0,00
			CS	0,00	TP	0,00	FPV	0,00			TR	0,00
	Titolo 2	Spese in conto capitale	RS	5.544,765,84	PR	3.026,592,03	R	2.518,173,81-	ECP	3.717,633,38	EP	0,00
			CP	17.712,512,73	PC	7.770,129,24	I	13.384,781,76			EC	5.614,652,52
			CS	20.129,007,17	TP	10,796,721,27	FPV	61,0097,59			TR	5,614,652,52
			RS	0,00	PR	0,00	R	0,00	ECP		EP	0,00
			CP	0,00	PC	0,00	I	0,00			EC	0,00
			CS	0,00	TP	0,00	FPV	0,00			TR	0,00
Titolo 4	Gestione delle entrate tributarie e servizi fiscali	RS	5.544,765,84	PR	3.026,592,03	R	2.518,173,81-	ECP	3.717,633,38	EP	0,00	
		CP	17.712,512,73	PC	7.770,129,24	I	13.384,781,76			EC	5.614,652,52	
		CS	20.129,007,17	TP	10,796,721,27	FPV	61,0097,59			TR	5,614,652,52	
		RS	0,00	PR	0,00	R	0,00	ECP		EP	0,00	
		CP	0,00	PC	0,00	I	0,00			EC	0,00	
		CS	0,00	TP	0,00	FPV	0,00			TR	0,00	
0105 Programma 05	Titolo 1	Spese correnti	RS	3.675,022,53	PR	2.050,707,91	R	1.413,867,65-	ECP	4.570,580,89	EP	210,446,97
			CP	30.820,921,80	PC	20,673,587,68	I	26,094,231,07			EC	5.420,643,39
			CS	29,515,877,29	TP	22,724,295,59	FPV	156,109,84			TR	5,631,090,36
			RS	383,701,98	PR	96,630,92	R	287,071,06-	ECP	4,895,573,56	EP	0,00
			CP	33,862,067,30	PC	438,704,07	I	734,463,04			EC	295,758,97
			CS	6,980,681,31	TP	535,334,99	FPV	28,232,030,70			TR	295,758,97
	Titolo 2	Spese in conto capitale	RS	383,701,98	PR	96,630,92	R	287,071,06-	ECP	4,895,573,56	EP	0,00
			CP	33,862,067,30	PC	438,704,07	I	734,463,04			EC	295,758,97
			CS	6,980,681,31	TP	535,334,99	FPV	28,232,030,70			TR	295,758,97
			RS	0,00	PR	0,00	R	0,00	ECP		EP	0,00
			CP	0,00	PC	0,00	I	0,00			EC	0,00
			CS	0,00	TP	0,00	FPV	0,00			TR	0,00

CONTO DEL BILANCIO - GESTIONE DELLA SPESA

Allegato n.10 - Rendiconto della gestione

MISSIONE, PROGRAMMA, TITOLO	DENOMINAZIONE	RESIDUI PASSIVI AL 01/01/2015 (RS)		PAGAMENTI IN C/RESIDUI (PR)		RIACCERTAMENTO RESIDUI (R)		ECONOMIE DI COMPETENZA (ECP=CP+FPV)		RESIDUI PASSIVI DA ESERCIZI PRECEDENTI (EP=RS-PR+R)		
		PREVISIONI DEFINITIVE DI COMPETENZA (CP)	PREVISIONI DEFINITIVE DI CASSA (CS)	PAGAMENTI IN C/COMPETENZA (PC)	TOTALE PAGAMENTI (TP=PR+PC)	IMPEGNI (I)	FONDO PLURIENNALE VINCOLATO (FPV)	COMPETENZA (ECP=CP+FPV)	RESIDUI PASSIVI DA ESERCIZIO DI COMPETENZA (EC=I-PC)	TOTALE RESIDUI PASSIVI DA RIPORTARE (TR=EP+ECP)		
Totale programma 05	Gestione dei beni demaniali e patrimoniali	RS	4.058.724,51	PR	2.147.338,83	R	1.700.938,71-	ECP	9.466.154,45	EP	210.446,97	
		CP	64.682.989,10	PC	21.112.291,75	I	26.828.694,11		EC	5.716.402,36	EC	5.716.402,36
		CS	36.496.558,60	TP	23.259.630,58	FPV	28.388.140,54		TR	5.926.849,33	TR	5.926.849,33
0106 Programma 06	Ufficio tecnico											
Titolo 1	Spese correnti	RS	0,00	PR	0,00	R	0,00	ECP	0,00	EP	0,00	
		CP	0,00	PC	0,00	I	0,00		EC	0,00	EC	0,00
		CS	0,00	TP	0,00	FPV	0,00		TR	0,00	TR	0,00
Titolo 2	Spese in conto capitale	RS	0,00	PR	0,00	R	0,00	ECP	0,00	EP	0,00	
		CP	0,00	PC	0,00	I	0,00		EC	0,00	EC	0,00
		CS	0,00	TP	0,00	FPV	0,00		TR	0,00	TR	0,00
Totale programma 06		RS	0,00	PR	0,00	R	0,00	ECP	0,00	EP	0,00	
		CP	0,00	PC	0,00	I	0,00		EC	0,00	EC	0,00
		CS	0,00	TP	0,00	FPV	0,00		TR	0,00	TR	0,00
0107 Programma 07	Elezioni e consultazioni popolari - Anagrafe e stato civile											
Titolo 1	Spese correnti	RS	2.342.456,92	PR	845.583,36	R	1.204.305,01-	ECP	216.824,13	EP	292.568,55	
		CP	865.573,18	PC	415.907,65	I	648.749,05		EC	232.841,40	EC	232.841,40
		CS	3.208.030,10	TP	1.261.491,01	FPV	0,00		TR	525.409,95	TR	525.409,95
Titolo 2	Spese in conto capitale	RS	0,00	PR	0,00	R	0,00	ECP	0,00	EP	0,00	
		CP	0,00	PC	0,00	I	0,00		EC	0,00	EC	0,00
		CS	0,00	TP	0,00	FPV	0,00		TR	0,00	TR	0,00
Totale programma 07		RS	2.342.456,92	PR	845.583,36	R	1.204.305,01-	ECP	216.824,13	EP	292.568,55	
		CP	865.573,18	PC	415.907,65	I	648.749,05		EC	232.841,40	EC	232.841,40
		CS	3.208.030,10	TP	1.261.491,01	FPV	0,00		TR	525.409,95	TR	525.409,95
0108 Programma 08	Statistica e sistemi informativi											
Titolo 1	Spese correnti	RS	2.103.276,32	PR	1.958.429,90	R	80.446,87-	ECP	497.793,34	EP	64.399,55	
		CP	12.804.349,38	PC	7.480.003,84	I	12.243.571,73		EC	4.763.567,89	EC	4.763.567,89
		CS	12.209.497,99	TP	9.438.433,74	FPV	62.984,31		TR	4.827.967,44	TR	4.827.967,44

CONTO DEL BILANCIO - GESTIONE DELLA SPESA

Allegato n. 10 - Rendiconto della gestione

MISSIONE, PROGRAMMA, TITOLO	DENOMINAZIONE	RESIDUI PASSIVI AL 01/01/2015 (RS)		PAGAMENTI IN C/RESIDUI (PR)		RIACCERTAMENTO RESIDUI (R)		ECONOMIE DI COMPETENZA (ECP=CP+FPV)		RESIDUI PASSIVI DA ESERCIZI PRECEDENTI (EP=RS-PR+R)		
		PREVISIONI DEFINITIVE DI COMPETENZA (CP)	PREVISIONI DEFINITIVE DI CASSA (CS)	PAGAMENTI IN C/COMPETENZA (PC)	TOTALE PAGAMENTI (TP=PR+PC)	IMPEGNI (I)	FONDO PLURIENNALE VINCOLATO (FPV)	COMPETENZA (ECP=CP+FPV)	RESIDUI PASSIVI DA ESERCIZIO DI COMPETENZA (EC=I-PC)	TOTALE RESIDUI PASSIVI DA RIPORTARE (TR=EP+ECP)		
Titolo 2	Spese in conto capitale	RS	4.132.839,06	PR	3.889.472,02	R	6.167,32-	ECP	199.364,21	EP	237.199,72	
		CP	6.735.404,85	PC	2.702.531,48	I	4.071.216,84		EC	1.368.685,36		
		CS	8.779.576,36	TP	6.592.003,50	FPV	2.464.823,80		TR	1.605.885,08		
Totale programma	08	Statistica e sistemi informativi	RS	6.236.115,38	PR	5.847.901,92	R	86.614,19-	ECP	697.157,55	EP	301.599,27
			CP	19.539.754,23	PC	10.182.535,32	I	16.314.788,57		EC	6.132.253,25	
			CS	20.989.074,35	TP	16.030.437,24	FPV	2.527.808,11		TR	6.433.852,52	
0109	Programma	09	Assistenza tecnico-amministrativa agli enti locali									
Titolo 1	Spese correnti	RS	0,00	PR	0,00	R	0,00	ECP	0,00	EP	0,00	
		CP	0,00	PC	0,00	I	0,00		EC	0,00		
		CS	0,00	TP	0,00	FPV	0,00		TR	0,00		
Titolo 2	Spese in conto capitale	RS	0,00	PR	0,00	R	0,00	ECP	0,00	EP	0,00	
		CP	0,00	PC	0,00	I	0,00		EC	0,00		
		CS	0,00	TP	0,00	FPV	0,00		TR	0,00		
Totale programma	09	Assistenza tecnico-amministrativa agli enti locali	RS	0,00	PR	0,00	R	0,00	ECP	0,00	EP	0,00
			CP	0,00	PC	0,00	I	0,00		EC	0,00	
			CS	0,00	TP	0,00	FPV	0,00		TR	0,00	
0110	Programma	10	Risorse umane									
Titolo 1	Spese correnti	RS	32.280.053,08	PR	8.434.510,70	R	21.917.248,00-	ECP	7.494.524,26	EP	1.928.294,38	
		CP	1.671.799.949,68	PC	1.345.444.703,54	I	142.768.906,62		EC	8.224.203,08		
		CS	160.290.643,51	TP	142.979.214,24	FPV	16.916.518,80		TR	10.152.497,46		
Titolo 2	Spese in conto capitale	RS	0,00	PR	0,00	R	0,00	ECP	29.000,00	EP	0,00	
		CP	29.000,00	PC	0,00	I	0,00		EC	0,00		
		CS	4.800,00	TP	0,00	FPV	0,00		TR	0,00		
Totale programma	10	Risorse umane	RS	32.280.053,08	PR	8.434.510,70	R	21.917.248,00-	ECP	7.523.524,26	EP	1.928.294,38
			CP	1.672.008.949,68	PC	1.345.444.703,54	I	142.768.906,62		EC	8.224.203,08	
			CS	160.295.443,51	TP	142.979.214,24	FPV	16.916.518,80		TR	10.152.497,46	
0111	Programma	11	Altri servizi generali									

CONTO DEL BILANCIO - GESTIONE DELLA SPESA

Allegato n.10 - Rendiconto della gestione

MISSIONE, PROGRAMMA, TITOLO	DENOMINAZIONE	RESIDUI PASSIVI AL 01/01/2015 (RS)		PAGAMENTI IN C/RESIDUI (PR)		RIACCERTAMENTO RESIDUI (R)		ECONOMIE DI COMPETENZA (ECP=CP+FPV)		RESIDUI PASSIVI DA ESERCIZI PRECEDENTI (EP=RS-PR+R)		
		PREVISIONI DEFINITIVE DI COMPETENZA (CP)	PREVISIONI DEFINITIVE DI CASSA (CS)	PAGAMENTI IN C/COMPETENZA (PC)	TOTALE PAGAMENTI (TP=PR+PC)	IMPEGNI (I)	FONDO PLURIENNALE VINCOLATO (FPV)	COMPETENZA (ECP=CP+FPV)	RESIDUI PASSIVI DA ESERCIZIO DI COMPETENZA (EC=I-PC)	TOTALE RESIDUI PASSIVI DA RIPORTARE (TR=EP+ECP)		
012 Programma 12	Titolo 1 Spese correnti	RS	1.694.434,55	PR	1.392.529,28	R	274.921,78-	ECP	3.118.624,12	EP	26.983,49	
		CP	8.331.948,72	PC	2.567.947,32	I	3.541.868,44		EC	973.921,12	EC	973.921,12
		CS	8.244.647,21	TP	3.960.476,60	FPV	1.671.456,16		TR	1.000.904,61	TR	1.000.904,61
		RS	0,00	PR	0,00	R	0,00		EP	0,00	EP	0,00
		CP	0,00	PC	0,00	I	0,00		EC	0,00	EC	0,00
		CS	0,00	TP	0,00	FPV	0,00		TR	0,00	TR	0,00
	Titolo 2 Spese in conto capitale	RS	1.694.434,55	PR	1.392.529,28	R	274.921,78-	ECP	3.118.624,12	EP	26.983,49	
		CP	8.331.948,72	PC	2.567.947,32	I	3.541.868,44		EC	973.921,12	EC	973.921,12
		CS	8.244.647,21	TP	3.960.476,60	FPV	1.671.456,16		TR	1.000.904,61	TR	1.000.904,61
		RS	0,00	PR	0,00	R	0,00		EP	0,00	EP	0,00
		CP	0,00	PC	0,00	I	0,00		EC	0,00	EC	0,00
		CS	0,00	TP	0,00	FPV	0,00		TR	0,00	TR	0,00
Totale programma		RS	1.694.434,55	PR	1.392.529,28	R	274.921,78-	ECP	3.118.624,12	EP	26.983,49	
		CP	8.331.948,72	PC	2.567.947,32	I	3.541.868,44		EC	973.921,12	EC	973.921,12
		CS	8.244.647,21	TP	3.960.476,60	FPV	1.671.456,16		TR	1.000.904,61	TR	1.000.904,61
012 Programma 12		Politica regionale unitaria per i servizi istituzionali, generali e di gestione										
Titolo 1 Spese correnti	RS	0,00	PR	0,00	R	0,00		ECP	0,00	EP	0,00	
	CP	0,00	PC	0,00	I	0,00		EC	0,00	EC	0,00	
	CS	0,00	TP	0,00	FPV	0,00		TR	0,00	TR	0,00	
	RS	0,00	PR	0,00	R	0,00		ECP	0,00	EP	0,00	
	CP	0,00	PC	0,00	I	0,00		EC	0,00	EC	0,00	
	CS	0,00	TP	0,00	FPV	0,00		TR	0,00	TR	0,00	
Titolo 2 Spese in conto capitale	RS	0,00	PR	0,00	R	0,00		ECP	0,00	EP	0,00	
	CP	0,00	PC	0,00	I	0,00		EC	0,00	EC	0,00	
	CS	0,00	TP	0,00	FPV	0,00		TR	0,00	TR	0,00	
	RS	0,00	PR	0,00	R	0,00		ECP	0,00	EP	0,00	
	CP	0,00	PC	0,00	I	0,00		EC	0,00	EC	0,00	
	CS	0,00	TP	0,00	FPV	0,00		TR	0,00	TR	0,00	
Totale programma		RS	0,00	PR	0,00	R	0,00	ECP	0,00	EP	0,00	
		CP	0,00	PC	0,00	I	0,00		EC	0,00	EC	0,00
		CS	0,00	TP	0,00	FPV	0,00		TR	0,00	TR	0,00
TOTALE MISSIONE 01		RS	60.379.243,45	PR	26.056.885,04	R	30.489.555,18-	ECP	146.984.758,01	EP	3.833.003,23	
		CP	672.340.603,91	PC	436.150.944,87	I	473.893.646,94		EC	37.742.702,07	EC	37.742.702,07
		CS	646.161.426,99	TP	462.207.829,91	FPV	51.462.198,96		TR	41.575.705,30	TR	41.575.705,30
MISSIONE 02		Giustizia										
0201 Programma 01		Uffici giudiziari										
Titolo 1 Spese correnti	RS	0,00	PR	0,00	R	0,00		ECP	0,00	EP	0,00	
	CP	0,00	PC	0,00	I	0,00		EC	0,00	EC	0,00	
	CS	0,00	TP	0,00	FPV	0,00		TR	0,00	TR	0,00	
	RS	0,00	PR	0,00	R	0,00		ECP	0,00	EP	0,00	
	CP	0,00	PC	0,00	I	0,00		EC	0,00	EC	0,00	
	CS	0,00	TP	0,00	FPV	0,00		TR	0,00	TR	0,00	

CONTO DEL BILANCIO - GESTIONE DELLA SPESA

Allegato n.10 - Rendiconto della gestione

MISSIONE, PROGRAMMA, TITOLO	DENOMINAZIONE	RESIDUI PASSIVI AL 01/01/2015 (RS)		PAGAMENTI IN C/RESIDUI (PR)		RIACCERTAMENTO RESIDUI (R)		ECONOMIE DI COMPETENZA (ECP=CP-I-FPV)		RESIDUI PASSIVI DA ESERCIZI PRECEDENTI (EP=RS-PR+R)	
		PREVISIONI DEFINITIVE DI COMPETENZA (CP)	PREVISIONI DEFINITIVE DI CASSA (CS)	PAGAMENTI IN C/COMPETENZA (PC)	TOTALE PAGAMENTI (TP=PR+PC)	IMPEGNI (I)	FONDO PLURIENNALE VINCOLATO (FPV)	COMPETENZA (ECP=CP-I-FPV)	RESIDUI PASSIVI DA ESERCIZIO DI COMPETENZA (EC=I-PC)	TOTALE RESIDUI PASSIVI DA RIPORTARE (TR=EP+EC)	
0202 Programma 02 Casa circondariale e altri servizi	Titolo 2 Spese in conto capitale	RS	0,00	PR	0,00	R	0,00			EP	0,00
		CP	0,00	PC	0,00	I	0,00	ECP	0,00	EC	0,00
		CS	0,00	TP	0,00	FPV	0,00			TR	0,00
		RS	0,00	PR	0,00	R	0,00			EP	0,00
		CP	0,00	PC	0,00	I	0,00	ECP	0,00	EC	0,00
		CS	0,00	TP	0,00	FPV	0,00			TR	0,00
Totale programma		RS	0,00	PR	0,00	R	0,00			EP	0,00
		CP	0,00	PC	0,00	I	0,00	ECP	0,00	EC	0,00
		CS	0,00	TP	0,00	FPV	0,00			TR	0,00
0203 Programma 03 Politica regionale unitaria per la giustizia	Titolo 1 Spese correnti	RS	0,00	PR	0,00	R	0,00			EP	0,00
		CP	0,00	PC	0,00	I	0,00	ECP	0,00	EC	0,00
		CS	0,00	TP	0,00	FPV	0,00			TR	0,00
		RS	0,00	PR	0,00	R	0,00			EP	0,00
		CP	0,00	PC	0,00	I	0,00	ECP	0,00	EC	0,00
		CS	0,00	TP	0,00	FPV	0,00			TR	0,00
Totale programma		RS	0,00	PR	0,00	R	0,00			EP	0,00
		CP	0,00	PC	0,00	I	0,00	ECP	0,00	EC	0,00
		CS	0,00	TP	0,00	FPV	0,00			TR	0,00
Titolo 2 Spese in conto capitale	Titolo 2 Spese in conto capitale	RS	0,00	PR	0,00	R	0,00			EP	0,00
		CP	0,00	PC	0,00	I	0,00	ECP	0,00	EC	0,00
		CS	0,00	TP	0,00	FPV	0,00			TR	0,00
		RS	0,00	PR	0,00	R	0,00			EP	0,00
		CP	0,00	PC	0,00	I	0,00	ECP	0,00	EC	0,00
		CS	0,00	TP	0,00	FPV	0,00			TR	0,00
Totale programma		RS	0,00	PR	0,00	R	0,00			EP	0,00
		CP	0,00	PC	0,00	I	0,00	ECP	0,00	EC	0,00
		CS	0,00	TP	0,00	FPV	0,00			TR	0,00
Titolo 3 Politica regionale unitaria per la giustizia	Titolo 3 Politica regionale unitaria per la giustizia	RS	0,00	PR	0,00	R	0,00			EP	0,00
		CP	0,00	PC	0,00	I	0,00	ECP	0,00	EC	0,00
		CS	0,00	TP	0,00	FPV	0,00			TR	0,00
		RS	0,00	PR	0,00	R	0,00			EP	0,00
		CP	0,00	PC	0,00	I	0,00	ECP	0,00	EC	0,00
		CS	0,00	TP	0,00	FPV	0,00			TR	0,00
Totale programma		RS	0,00	PR	0,00	R	0,00			EP	0,00
		CP	0,00	PC	0,00	I	0,00	ECP	0,00	EC	0,00
		CS	0,00	TP	0,00	FPV	0,00			TR	0,00

CONTO DEL BILANCIO - GESTIONE DELLA SPESA

Allegato n.10 - Rendiconto della gestione

MISSIONE, PROGRAMMA, TITOLO	DENOMINAZIONE	RESIDUI PASSIVI AL 01/01/2015 (RS)		PAGAMENTI IN C/RESIDUI (PR)		RIACCERTAMENTO RESIDUI (R)		ECONOMIE DI COMPETENZA (ECP=CP+FPV)		RESIDUI PASSIVI DA ESERCIZI PRECEDENTI (EP=RS-PR+R)	
		PREVISIONI DEFINITIVE DI COMPETENZA (CP)	PREVISIONI DEFINITIVE DI CASSA (CS)	PAGAMENTI IN C/COMPETENZA (PC)	TOTALE PAGAMENTI (TP=PR+PC)	IMPEGNI (I)	FONDO PLURIENNALE VINCOLATO (FPV)	COMPETENZA (ECP=CP+FPV)	RESIDUI PASSIVI DA ESERCIZIO DI COMPETENZA (EC=I-PC)	TOTALE RESIDUI PASSIVI DA RIPORTARE (TR=EP+ECP)	
TOTALE MISSIONE 02	Giustizia	RS 0,00	CP 0,00	PR 0,00	PC 0,00	R 0,00	I 0,00	ECP 0,00	EP 0,00	EC 0,00	TR 0,00
		CS 0,00		TP 0,00		FPV 0,00					
MISSIONE 03 Ordine pubblico e sicurezza											
Programma 01 Polizia locale e amministrativa											
TITOLO 1	Spese correnti	RS 27.255,00	CP 144.085,11	PR 3.500,00	PC 128.585,11	R 23.755,00-	I 139.085,11	ECP 5.000,00	EP 0,00	EC 10.500,00	TR 10.500,00
		CS 142.663,61		TP 132.085,11		FPV 0,00					
TITOLO 2	Spese in conto capitale	RS 1.743.700,00	CP 645.695,11	PR 823.737,88	PC 379.640,98	R 20.977,24-	I 637.810,01	ECP 7.885,10	EP 898.984,88	EC 258.169,03	TR 1.157.153,91
		CS 1.545.115,02		TP 1.203.378,86		FPV 0,00					
TITOLO 3	Spese per incremento attività finanziarie	RS 0,00	CP 0,00	PR 0,00	PC 0,00	R 0,00	I 0,00	ECP 0,00	EP 0,00	EC 0,00	TR 0,00
		CS 0,00		TP 0,00		FPV 0,00					
Totale programma 01	Polizia locale e amministrativa	RS 1.770.955,00	CP 789.780,22	PR 827.237,88	PC 508.226,09	R 44.732,24-	I 776.895,12	ECP 12.885,10	EP 898.984,88	EC 268.669,03	TR 1.167.653,91
		CS 1.687.778,63		TP 1.335.463,97		FPV 0,00					
0302 Programma 02 Sistema integrato di sicurezza urbana											
TITOLO 1	Spese correnti	RS 1.031.504,10	CP 1.230.119,93	PR 267.153,86	PC 146.687,80	R 760.059,24-	I 730.040,05	ECP 27.294,88	EP 4.291,00	EC 583.352,25	TR 587.643,25
		CS 1.046.526,83		TP 413.841,66		FPV 472.785,00					
TITOLO 2	Spese in conto capitale	RS 1.271.708,28	CP 592.483,41	PR 523.437,84	PC 149.316,34	R 32.146,38-	I 473.722,82	ECP 118.760,59	EP 716.124,06	EC 324.406,48	TR 1.040.530,54
		CS 1.205.014,74		TP 672.754,18		FPV 0,00					
TITOLO 3	Spese per incremento attività finanziarie	RS 0,00	CP 0,00	PR 0,00	PC 0,00	R 0,00	I 0,00	ECP 0,00	EP 0,00	EC 0,00	TR 0,00
		CS 0,00		TP 0,00		FPV 0,00					

CONTO DEL BILANCIO - GESTIONE DELLA SPESA

Allegato n.10 - Rendiconto della gestione

MISSIONE, PROGRAMMA, TITOLO	DENOMINAZIONE	RESIDUI PASSIVI AL 01/01/2015 (RS)		PAGAMENTI IN C/RESIDUI (PR)		RIACCERTAMENTO RESIDUI (R)		ECONOMIE DI COMPETENZA (ECP=CP+FPV)		RESIDUI PASSIVI DA ESERCIZI PRECEDENTI (EP=RS-PR+R)	
		PREVISIONI DEFINITIVE DI COMPETENZA (CP)	PREVISIONI DEFINITIVE DI CASSA (CS)	PAGAMENTI IN C/COMPETENZA (PC)	TOTALE PAGAMENTI (TP=PR+PC)	IMPEGNI (I)	FONDO PLURIENNALE VINCOLATO (FPV)	COMPETENZA (ECP=CP+FPV)	RESIDUI PASSIVI DA ESERCIZIO DI COMPETENZA (EC=I-PC)	TOTALE RESIDUI PASSIVI DA RIPORTARE (TR=EP+ECP)	
Totale programma	02 Sistema integrato di sicurezza urbana	RS 2.303.212,38 CP 1.822.603,34 CS 2.251.541,57		PR 790.591,70 PC 296.004,14 TP 1.086.595,84		R 792.205,62- I 1.203.762,87 FPV 472.785,00		ECP 146.055,47		EP 720.415,06 EC 907.758,73 TR 1.628.173,79	
0303	Programma 03 Politica regionale unitaria per l'ordine pubblico e la sicurezza										
	TITOLO 1 Spese correnti	RS 0,00 CP 0,00 CS 0,00		PR 0,00 PC 0,00 TP 0,00		R 0,00 I 0,00 FPV 0,00		ECP 0,00		EP 0,00 EC 0,00 TR 0,00	
	TITOLO 2 Spese in conto capitale	RS 0,00 CP 0,00 CS 0,00		PR 0,00 PC 0,00 TP 0,00		R 0,00 I 0,00 FPV 0,00		ECP 0,00		EP 0,00 EC 0,00 TR 0,00	
	TITOLO 3 Spese per incremento attività finanziarie	RS 0,00 CP 0,00 CS 0,00		PR 0,00 PC 0,00 TP 0,00		R 0,00 I 0,00 FPV 0,00		ECP 0,00		EP 0,00 EC 0,00 TR 0,00	
	Totale programma 03	RS 0,00 CP 0,00 CS 0,00		PR 0,00 PC 0,00 TP 0,00		R 0,00 I 0,00 FPV 0,00		ECP 0,00		EP 0,00 EC 0,00 TR 0,00	
	Totale MISSIONE 03	RS 4.074.167,38 CP 2.612.383,56 CS 3.939.320,20		PR 1.617.829,58 PC 804.230,23 TP 2.422.059,81		R 836.937,86- I 1.980.657,99 FPV 472.785,00		ECP 158.940,57		EP 1.619.399,94 EC 1.176.427,76 TR 2.795.827,70	
	MISSIONE 04 Istruzione e diritto allo studio										
0401	Programma 01 Istruzione prescolastica										
	TITOLO 1 Spese correnti	RS 0,00 CP 15.326.483,82 CS 15.326.483,82		PR 0,00 PC 15.325.373,24 TP 15.325.373,24		R 0,00 I 15.325.373,24 FPV 0,00		ECP 1.110,58		EP 0,00 EC 0,00 TR 0,00	
	TITOLO 2 Spese in conto capitale	RS 0,00 CP 0,00 CS 0,00		PR 0,00 PC 0,00 TP 0,00		R 0,00 I 0,00 FPV 0,00		ECP 0,00		EP 0,00 EC 0,00 TR 0,00	

CONTO DEL BILANCIO - GESTIONE DELLA SPESA

Allegato n.10 - Rendiconto della gestione

MISSIONE, PROGRAMMA, TITOLO	DENOMINAZIONE	RESIDUI PASSIVI AL 01/01/2015 (RS)		PAGAMENTI IN C/RESIDUI (PR)		RIACCERTAMENTO RESIDUI (R)		ECONOMIE DI COMPETENZA (ECP=CP+FPV)		RESIDUI PASSIVI DA ESERCIZI PRECEDENTI (EP=RS-PR+R)	
		PREVISIONI DEFINITIVE DI COMPETENZA (CP)	PREVISIONI DEFINITIVE DI CASSA (CS)	PAGAMENTI IN C/COMPETENZA (PC)	TOTALE PAGAMENTI (TP=PR+PC)	IMPEGNI (I)	FONDO PLURIENNALE VINCOLATO (FPV)	COMPETENZA (ECP=CP+FPV)	RESIDUI PASSIVI DA ESERCIZIO DI COMPETENZA (EC=I-PC)		
0402 Programma 02 Altri ordini di istruzione non universitaria	Titolo 3 Spese per incremento attività finanziarie	RS	0,00	PR	0,00	R	0,00			EP	0,00
		CP	0,00	PC	0,00	I	0,00	ECP	0,00	EC	0,00
		CS	0,00	TP	0,00	FPV	0,00			TR	0,00
		RS	0,00	PR	0,00	R	0,00			EP	0,00
		CP	0,00	PC	0,00	I	0,00	ECP	0,00	EC	0,00
		CS	0,00	TP	0,00	FPV	0,00			TR	0,00
	Titolo 2 Spese in conto capitale	RS	0,00	PR	0,00	R	0,00			EP	0,00
		CP	0,00	PC	0,00	I	0,00	ECP	0,00	EC	0,00
		CS	0,00	TP	0,00	FPV	0,00			TR	0,00
		RS	0,00	PR	0,00	R	0,00			EP	0,00
		CP	0,00	PC	0,00	I	0,00	ECP	0,00	EC	0,00
		CS	0,00	TP	0,00	FPV	0,00			TR	0,00
Titolo 3 Spese per incremento attività finanziarie	RS	0,00	PR	0,00	R	0,00			EP	0,00	
	CP	0,00	PC	0,00	I	0,00	ECP	0,00	EC	0,00	
	CS	0,00	TP	0,00	FPV	0,00			TR	0,00	
	RS	0,00	PR	0,00	R	0,00			EP	0,00	
	CP	0,00	PC	0,00	I	0,00	ECP	0,00	EC	0,00	
	CS	0,00	TP	0,00	FPV	0,00			TR	0,00	
Totale programma 02	RS	0,00	PR	0,00	R	0,00			EP	0,00	
	CP	6.284.582,18	PC	6.224.488,85	I	6.230.582,18	ECP	54.000,00	EC	6.093,33	
	CS	6.284.582,18	TP	6.224.488,85	FPV	0,00			TR	6.093,33	
	RS	0,00	PR	0,00	R	0,00			EP	0,00	
	CP	6.284.582,18	PC	6.224.488,85	I	6.230.582,18	ECP	54.000,00	EC	6.093,33	
	CS	6.284.582,18	TP	6.224.488,85	FPV	0,00			TR	6.093,33	
0403 Programma 03 Edilizia scolastica	Titolo 1 Spese correnti	RS	0,00	PR	0,00	R	0,00			EP	0,00
		CP	0,00	PC	0,00	I	0,00	ECP	0,00	EC	0,00
		CS	0,00	TP	0,00	FPV	0,00			TR	0,00
		RS	0,00	PR	0,00	R	0,00			EP	0,00
		CP	0,00	PC	0,00	I	0,00	ECP	0,00	EC	0,00
		CS	0,00	TP	0,00	FPV	0,00			TR	0,00
	Titolo 2 Spese in conto capitale	RS	0,00	PR	0,00	R	0,00			EP	0,00
		CP	0,00	PC	0,00	I	0,00	ECP	0,00	EC	0,00
		CS	0,00	TP	0,00	FPV	0,00			TR	0,00
		RS	0,00	PR	0,00	R	0,00			EP	0,00
		CP	0,00	PC	0,00	I	0,00	ECP	0,00	EC	0,00
		CS	0,00	TP	0,00	FPV	0,00			TR	0,00
Titolo 2 Spese in conto capitale	RS	1.503.840,73	PR	190.982,47	R	29.431,06-	ECP	1.182.157,75	EP	1.283.427,20	
	CP	1.238.030,39	PC	0,00	I	55.872,64			EC	55.872,64	
	CS	855.170,92	TP	190.982,47	FPV	0,00			TR	1.339.299,84	
	RS	1.503.840,73	PR	190.982,47	R	29.431,06-	ECP	1.182.157,75	EP	1.283.427,20	
	CP	1.238.030,39	PC	0,00	I	55.872,64			EC	55.872,64	
	CS	855.170,92	TP	190.982,47	FPV	0,00			TR	1.339.299,84	

CONTO DEL BILANCIO - GESTIONE DELLA SPESA

Allegato n. 10 - Rendiconto della gestione

MISSIONE, PROGRAMMA, TITOLO	DENOMINAZIONE	RESIDUI PASSIVI AL 01/01/2015 (RS)		PAGAMENTI IN C/RESIDUI (PR)		RIACCERTAMENTO RESIDUI (R)		ECONOMIE DI COMPETENZA (ECP=CP+FPV)		RESIDUI PASSIVI DA ESERCIZI PRECEDENTI (EP=RS-PR+R)		
		PREVISIONI DEFINITIVE DI COMPETENZA (CP)	PREVISIONI DEFINITIVE DI CASSA (CS)	PAGAMENTI IN C/COMPETENZA (PC)	TOTALE PAGAMENTI (TP=PR+PC)	IMPEGNI (I)	FONDO PLURIENNALE VINCOLATO (FPV)	COMPETENZA (ECP=CP+FPV)	RESIDUI PASSIVI DA ESERCIZIO DI COMPETENZA (EC=I-PC)	TOTALE RESIDUI PASSIVI DA RIPORTARE (TR=EP+EC)		
0404 Programma 04 Istruzione universitaria	Titolo 3 Spese per incremento attività finanziarie	RS	0,00	PR	0,00	R	0,00	ECP	0,00	EP	0,00	
		CP	0,00	PC	0,00	I	0,00		EC	0,00		
		CS	0,00	TP	0,00	FPV	0,00		TR	0,00		
		RS	1.503.840,73	PR	190.982,47	R	29.431,06-	ECP	1.182.157,75	EP	1.283.427,20	
		CP	1.238.030,39	PC	0,00	I	55.872,64		EC	55.872,64		
		CS	855.170,92	TP	190.982,47	FPV	0,00		TR	1.339.299,84		
	Totale programma 03	Edilizia scolastica										
	0405 Programma 05 Istruzione tecnica superiore	Titolo 1 Spese correnti	RS	3.091.734,57	PR	3.091.734,57	R	0,00	ECP	1.065.757,13	EP	0,00
			CP	74.945.125,21	PC	73.724.451,65	I	73.879.368,08		EC	154.916,43	
			CS	78.036.859,78	TP	76.816.186,22	FPV	0,00		TR	154.916,43	
			RS	296.300,24	PR	296.300,24	R	0,00	ECP	1.611,64	EP	0,00
			CP	3.250.867,24	PC	1.249.255,60	I	1.249.255,60		EC	0,00	
CS			1.939.757,31	TP	1.545.555,84	FPV	2.000.000,00		TR	0,00		
Titolo 2 Spese in conto capitale		RS	0,00	PR	0,00	R	0,00	ECP	0,00	EP	0,00	
		CP	0,00	PC	0,00	I	0,00		EC	0,00		
		CS	0,00	TP	0,00	FPV	0,00		TR	0,00		
		RS	3.388.034,81	PR	3.388.034,81	R	0,00	ECP	1.067.368,77	EP	0,00	
		CP	78.195.992,45	PC	74.973.707,25	I	75.128.623,68		EC	154.916,43		
		CS	79.976.617,09	TP	78.361.742,06	FPV	2.000.000,00		TR	154.916,43		
Totale programma 04	Istruzione universitaria											
0405 Programma 05 Istruzione tecnica superiore	Titolo 1 Spese correnti	RS	0,00	PR	0,00	R	0,00	ECP	0,00	EP	0,00	
		CP	0,00	PC	0,00	I	0,00		EC	0,00		
		CS	0,00	TP	0,00	FPV	0,00		TR	0,00		
		RS	0,00	PR	0,00	R	0,00	ECP	0,00	EP	0,00	
		CP	0,00	PC	0,00	I	0,00		EC	0,00		
		CS	0,00	TP	0,00	FPV	0,00		TR	0,00		
	Titolo 2 Spese in conto capitale	RS	0,00	PR	0,00	R	0,00	ECP	0,00	EP	0,00	
		CP	0,00	PC	0,00	I	0,00		EC	0,00		
		CS	0,00	TP	0,00	FPV	0,00		TR	0,00		
		RS	0,00	PR	0,00	R	0,00	ECP	0,00	EP	0,00	
		CP	0,00	PC	0,00	I	0,00		EC	0,00		
		CS	0,00	TP	0,00	FPV	0,00		TR	0,00		

CONTO DEL BILANCIO - GESTIONE DELLA SPESA

Allegato n.10 - Rendiconto della gestione

MISSIONE, PROGRAMMA, TITOLO	DENOMINAZIONE	RESIDUI PASSIVI AL 01/01/2015 (RS)		PAGAMENTI IN C/RESIDUI (PR)		RIACCERTAMENTO RESIDUI (R)		ECONOMIE DI COMPETENZA (ECP=CP-I-FPV)		RESIDUI PASSIVI DA ESERCIZI PRECEDENTI (EP=RS-PR+R)	
		PREVISIONI DEFINITIVE DI COMPETENZA (CP)	PREVISIONI DEFINITIVE DI CASSA (CS)	PAGAMENTI IN C/COMPETENZA (PC)	TOTALE PAGAMENTI (TP=PR+PC)	IMPEGNI (I)	FONDO PLURIENNALE VINCOLATO (FPV)	COMPETENZA (ECP=CP-I-FPV)	RESIDUI PASSIVI DA ESERCIZIO DI COMPETENZA (EC-I-PC)	TOTALE RESIDUI PASSIVI DA RIPORTARE (TR=EP+EC)	
0406 Programma 06 Servizi ausiliari all'istruzione	Titolo 3 Spese per incremento attività finanziarie	RS	0,00	PR	0,00	R	0,00	ECP	0,00	EP	0,00
		CP	0,00	PC	0,00	I	0,00		EC	0,00	
		CS	0,00	TP	0,00	FPV	0,00		TR	0,00	
		RS	0,00	PR	0,00	R	0,00	ECP	0,00	EP	0,00
		CP	0,00	PC	0,00	I	0,00		EC	0,00	
		CS	0,00	TP	0,00	FPV	0,00		TR	0,00	
	Titolo 2 Spese in conto capitale	RS	0,00	PR	0,00	R	0,00	ECP	0,00	EP	0,00
		CP	0,00	PC	0,00	I	0,00		EC	0,00	
		CS	0,00	TP	0,00	FPV	0,00		TR	0,00	
		RS	0,00	PR	0,00	R	0,00	ECP	0,00	EP	0,00
		CP	0,00	PC	0,00	I	0,00		EC	0,00	
		CS	0,00	TP	0,00	FPV	0,00		TR	0,00	
Titolo 3 Spese per incremento attività finanziarie	RS	0,00	PR	0,00	R	0,00	ECP	0,00	EP	0,00	
	CP	0,00	PC	0,00	I	0,00		EC	0,00		
	CS	0,00	TP	0,00	FPV	0,00		TR	0,00		
	RS	0,00	PR	0,00	R	0,00	ECP	0,00	EP	0,00	
	CP	0,00	PC	0,00	I	0,00		EC	0,00		
	CS	0,00	TP	0,00	FPV	0,00		TR	0,00		
Totale programma 06 Servizi ausiliari all'istruzione	RS	0,00	PR	0,00	R	0,00	ECP	0,00	EP	0,00	
	CP	0,00	PC	0,00	I	0,00		EC	0,00		
	CS	0,00	TP	0,00	FPV	0,00		TR	0,00		
	RS	0,00	PR	0,00	R	0,00	ECP	0,00	EP	0,00	
	CP	0,00	PC	0,00	I	0,00		EC	0,00		
	CS	0,00	TP	0,00	FPV	0,00		TR	0,00		
0407 Programma 07 Diritto allo studio	Titolo 1 Spese correnti	RS	29.997,00	PR	0,00	R	29.997,00-	ECP	877,50	EP	0,00
		CP	10.773.176,12	PC	7.498.163,62	I	10.742.301,62		EC	3.244.138,00	
		CS	10.742.301,62	TP	7.498.163,62	FPV	29.997,00		TR	3.244.138,00	
		RS	29.997,00	PR	0,00	R	29.997,00-	ECP	877,50	EP	0,00
		CP	10.773.176,12	PC	7.498.163,62	I	10.742.301,62		EC	3.244.138,00	
		CS	10.742.301,62	TP	7.498.163,62	FPV	29.997,00		TR	3.244.138,00	
	Titolo 2 Spese in conto capitale	RS	0,00	PR	0,00	R	0,00	ECP	0,00	EP	0,00
		CP	0,00	PC	0,00	I	0,00		EC	0,00	
		CS	0,00	TP	0,00	FPV	0,00		TR	0,00	
		RS	0,00	PR	0,00	R	0,00	ECP	0,00	EP	0,00
		CP	0,00	PC	0,00	I	0,00		EC	0,00	
		CS	0,00	TP	0,00	FPV	0,00		TR	0,00	

CONTO DEL BILANCIO - GESTIONE DELLA SPESA

Allegato n.10 - Rendiconto della gestione

MISSIONE, PROGRAMMA, TITOLO	DENOMINAZIONE	RESIDUI PASSIVI AL 01/01/2015 (RS)		PAGAMENTI IN C/RESIDUI (PR)		RIACCERTAMENTO RESIDUI (R)		ECONOMIE DI COMPETENZA (ECP=CP-I-FPV)		RESIDUI PASSIVI DA ESERCIZI PRECEDENTI (EP=RS-PR+R)	
		PREVISIONI DEFINITIVE DI COMPETENZA (CP)	PREVISIONI DEFINITIVE DI CASSA (CS)	PAGAMENTI IN C/COMPETENZA (PC)	TOTALE PAGAMENTI (TP=PR+PC)	IMPEGNI (I)	FONDO PLURIENNALE VINCOLATO (FPV)	COMPETENZA (ECP=CP-I-FPV)	RESIDUI PASSIVI DA ESERCIZIO DI COMPETENZA (EC-I-PC)	TOTALE RESIDUI PASSIVI DA RIPORTARE (TR=EP+ECP)	
Titolo 3	Spese per incremento attività finanziarie	RS	0,00	PR	0,00	R	0,00		EP	0,00	
		CP	0,00	PC	0,00	I	0,00	ECP	EC	0,00	
		CS	0,00	TP	0,00	FPV	0,00		TR	0,00	
		RS	29.997,00	PR	0,00	R	29.997,00-		EP	0,00	
		CP	10.773.176,12	PC	7.498.163,62	I	10.742.301,62	ECP	EC	3.244.138,00	
		CS	10.742.301,62	TP	7.498.163,62	FPV	29.997,00		TR	3.244.138,00	
Totale programma	07	Diritto allo studio									
0408 Programma 08 Politica regionale unitaria per l'istruzione e il diritto allo studio											
Titolo 1	Spese correnti	RS	0,00	PR	0,00	R	0,00		EP	0,00	
		CP	0,00	PC	0,00	I	0,00	ECP	EC	0,00	
		CS	0,00	TP	0,00	FPV	0,00		TR	0,00	
		RS	0,00	PR	0,00	R	0,00		EP	0,00	
		CP	0,00	PC	0,00	I	0,00	ECP	EC	0,00	
		CS	0,00	TP	0,00	FPV	0,00		TR	0,00	
Titolo 2	Spese in conto capitale	RS	0,00	PR	0,00	R	0,00		EP	0,00	
		CP	0,00	PC	0,00	I	0,00	ECP	EC	0,00	
		CS	0,00	TP	0,00	FPV	0,00		TR	0,00	
		RS	0,00	PR	0,00	R	0,00		EP	0,00	
		CP	0,00	PC	0,00	I	0,00	ECP	EC	0,00	
		CS	0,00	TP	0,00	FPV	0,00		TR	0,00	
Titolo 3	Spese per incremento attività finanziarie	RS	0,00	PR	0,00	R	0,00		EP	0,00	
		CP	0,00	PC	0,00	I	0,00	ECP	EC	0,00	
		CS	0,00	TP	0,00	FPV	0,00		TR	0,00	
		RS	0,00	PR	0,00	R	0,00		EP	0,00	
		CP	0,00	PC	0,00	I	0,00	ECP	EC	0,00	
		CS	0,00	TP	0,00	FPV	0,00		TR	0,00	
Totale programma	08	Politica regionale unitaria per l'istruzione e il diritto allo studio									
TOTALE MISSIONE 04 Istruzione e diritto allo studio											
		RS	4.921.872,54	PR	3.579.017,28	R	59.428,06-	ECP	EP	1.283.427,20	
		CP	111.818.264,96	PC	104.021.732,96	I	107.482.753,36		EC	3.461.020,40	
		CS	113.183.155,63	TP	107.600.750,24	FPV	2.029.997,00		TR	4.744.447,60	
MISSIONE 05 Tutela e valorizzazione dei beni e delle attività culturali											
0501 Programma 01 Valorizzazione dei beni di interesse storico											
Titolo 1	Spese correnti	RS	0,00	PR	0,00	R	0,00		EP	0,00	
		CP	0,00	PC	0,00	I	0,00	ECP	EC	0,00	
		CS	0,00	TP	0,00	FPV	0,00		TR	0,00	

CONTO DEL BILANCIO - GESTIONE DELLA SPESA

MISSIONE, PROGRAMMA, TITOLO	DENOMINAZIONE	RESIDUI PASSIVI AL 01/01/2015 (RS)		PAGAMENTI IN C/RESIDUI (PR)		RIACCERTAMENTO RESIDUI (R)		ECONOMIE DI COMPETENZA (ECP=CP+FPV)		RESIDUI PASSIVI DA ESERCIZI PRECEDENTI (EP=RS-PR+R)	
		PREVISIONI DEFINITIVE DI COMPETENZA (CP)	PREVISIONI DEFINITIVE DI CASSA (CS)	PAGAMENTI IN C/COMPETENZA (PC)	TOTALE PAGAMENTI (TP=PR+PC)	IMPEGNI (I)	FONDO PLURIENNALE VINCOLATO (FPV)	COMPETENZA (ECP=CP+FPV)	RESIDUI PASSIVI DA ESERCIZIO DI COMPETENZA (EC=I-PC)	TOTALE RESIDUI PASSIVI DA RIPORTARE (TR=EP+ECP)	
0502 Programma 02 Attività culturali e interventi diversi nel settore culturale	Titolo 2 Spese in conto capitale	RS	2.257.962,32	PR	984.466,75	R	500.734,55-		EP	772.761,02	
		CP	14.081.803,86	PC	425.989,62	I	2.136.686,86	ECP	EC	1.710.697,24	
		CS	5.203.010,51	TP	1.410.456,37	FPV	7.783.390,93		TR	2.483.458,26	
		RS	0,00	PR	0,00	R	0,00		EP	0,00	
		CP	0,00	PC	0,00	I	0,00	ECP	EC	0,00	
		CS	0,00	TP	0,00	FPV	0,00		TR	0,00	
	Titolo 3 Spese per incremento attività finanziarie	RS	0,00	PR	0,00	R	0,00		EP	0,00	
		CP	0,00	PC	0,00	I	0,00	ECP	EC	0,00	
		CS	0,00	TP	0,00	FPV	0,00		TR	0,00	
		RS	2.257.962,32	PR	984.466,75	R	500.734,55-		EP	772.761,02	
		CP	14.081.803,86	PC	425.989,62	I	2.136.686,86	ECP	EC	1.710.697,24	
		CS	5.203.010,51	TP	1.410.456,37	FPV	7.783.390,93		TR	2.483.458,26	
0503 Programma 03 Politica regionale unitaria per la tutela dei beni e delle attività culturali	Titolo 1 Spese correnti	RS	3.199.110,68	PR	2.340.856,89	R	315.183,03-		EP	543.070,76	
		CP	29.281.773,77	PC	19.719.351,33	I	25.726.391,01	ECP	EC	6.007.039,68	
		CS	30.172.759,01	TP	22.060.208,22	FPV	68.005,00		TR	6.550.110,44	
		RS	3.199.110,68	PR	2.340.856,89	R	315.183,03-		EP	543.070,76	
		CP	29.281.773,77	PC	19.719.351,33	I	25.726.391,01	ECP	EC	6.007.039,68	
		CS	30.172.759,01	TP	22.060.208,22	FPV	68.005,00		TR	6.550.110,44	
	Titolo 2 Spese in conto capitale	RS	3.785.301,04	PR	1.831.197,58	R	172.354,84-		EP	1.781.748,62	
		CP	14.045.096,26	PC	1.592.521,25	I	3.300.332,57	ECP	EC	1.707.811,32	
		CS	7.599.231,64	TP	3.423.718,83	FPV	7.281.157,12		TR	3.489.559,94	
		RS	3.785.301,04	PR	1.831.197,58	R	172.354,84-		EP	1.781.748,62	
		CP	14.045.096,26	PC	1.592.521,25	I	3.300.332,57	ECP	EC	1.707.811,32	
		CS	7.599.231,64	TP	3.423.718,83	FPV	7.281.157,12		TR	3.489.559,94	
Titolo 3 Spese per incremento attività finanziarie	RS	0,00	PR	0,00	R	0,00		EP	0,00		
	CP	0,00	PC	0,00	I	0,00	ECP	EC	0,00		
	CS	0,00	TP	0,00	FPV	0,00		TR	0,00		
	RS	0,00	PR	0,00	R	0,00		EP	0,00		
	CP	0,00	PC	0,00	I	0,00	ECP	EC	0,00		
	CS	0,00	TP	0,00	FPV	0,00		TR	0,00		
Totale programma 02	RS	6.984.411,72	PR	4.172.054,47	R	487.537,87-		EP	2.324.819,38		
	CP	43.326.870,03	PC	21.311.872,58	I	29.026.723,58	ECP	EC	7.714.851,00		
	CS	37.771.990,65	TP	25.483.927,05	FPV	7.349.162,12		TR	10.039.670,38		
	RS	6.984.411,72	PR	4.172.054,47	R	487.537,87-		EP	2.324.819,38		
	CP	43.326.870,03	PC	21.311.872,58	I	29.026.723,58	ECP	EC	7.714.851,00		
	CS	37.771.990,65	TP	25.483.927,05	FPV	7.349.162,12		TR	10.039.670,38		
0503 Programma 03 Politica regionale unitaria per la tutela dei beni e delle attività culturali	Titolo 1 Spese correnti	RS	0,00	PR	0,00	R	0,00		EP	0,00	
		CP	0,00	PC	0,00	I	0,00	ECP	EC	0,00	
		CS	0,00	TP	0,00	FPV	0,00		TR	0,00	
		RS	0,00	PR	0,00	R	0,00		EP	0,00	
		CP	0,00	PC	0,00	I	0,00	ECP	EC	0,00	
		CS	0,00	TP	0,00	FPV	0,00		TR	0,00	

CONTO DEL BILANCIO - GESTIONE DELLA SPESA

Allegato n.10 - Rendiconto della gestione

MISSIONE, PROGRAMMA, TITOLO	DENOMINAZIONE	RESIDUI PASSIVI AL 01/01/2015 (RS)		PAGAMENTI IN C/RESIDUI (PR)		RIACCERTAMENTO RESIDUI (R)		ECONOMIE DI COMPETENZA (ECP=CP+FPV)		RESIDUI PASSIVI DA ESERCIZI PRECEDENTI (EP=RS-PR+R)			
		PREVISIONI DEFINITIVE DI COMPETENZA (CP)	PREVISIONI DEFINITIVE DI CASSA (CS)	PAGAMENTI IN C/COMPETENZA (PC)	TOTALE PAGAMENTI (TP=PR+PC)	IMPEGNI (I)	FONDO PLURIENNALE VINCOLATO (FPV)	COMPETENZA (ECP=CP+FPV)	TOTALE RESIDUI PASSIVI DA RIPORTARE (TR=EP+ECP)				
MISSIONE 05	Tutela e valorizzazione dei beni e delle attività culturali	RS	9.242.374,04	PR	5.156.521,22	R	988.272,42-	ECP	11.112.710,40	EP	3.097.580,40		
		CP	57.408.673,89	PC	21.737.862,20	I	31.163.410,44	ECP	11.112.710,40	EC	9.423.548,24		
		CS	42.975.001,16	TP	26.894.383,42	FPV	15.132.553,05			TR	12.523.128,64		
		RS	0,00	PR	0,00	R	0,00	ECP	0,00	EP	0,00		
		CP	0,00	PC	0,00	I	0,00	ECP	0,00	EC	0,00		
		CS	0,00	TP	0,00	FPV	0,00			TR	0,00		
	Totale programma	03	Politica regionale unitaria per la tutela dei beni e delle attività culturali	RS	0,00	PR	0,00	R	0,00	ECP	0,00	EP	0,00
				CP	0,00	PC	0,00	I	0,00	ECP	0,00	EC	0,00
				CS	0,00	TP	0,00	FPV	0,00			TR	0,00
	TOTALE MISSIONE	05		RS	9.242.374,04	PR	5.156.521,22	R	988.272,42-	ECP	11.112.710,40	EP	3.097.580,40
				CP	57.408.673,89	PC	21.737.862,20	I	31.163.410,44	ECP	11.112.710,40	EC	9.423.548,24
				CS	42.975.001,16	TP	26.894.383,42	FPV	15.132.553,05			TR	12.523.128,64
MISSIONE 06													
<i>Politiche giovanili: sport e tempo libero</i>													
0601 Programma													
Sport e tempo libero													
0601	TITOLO 1	Spese correnti	RS	370.000,00	PR	174.827,00	R	120.173,00-	ECP		EP	75.000,00	
			CP	1.345.000,00	PC	60.200,00	I	1.017.340,00	ECP	306.202,00	EC	957.140,00	
			CS	1.131.334,00	TP	235.027,00	FPV	21.458,00			TR	1.032.140,00	
		TITOLO 2	Spese in conto capitale	RS	232.971,02	PR	210.489,21	R	1.241,81-	ECP	239.051,14	EP	21.240,00
				CP	5.439.337,10	PC	511.187,96	I	1.172.371,77	ECP	239.051,14	EC	661.183,81
				CS	1.950.692,44	TP	721.677,17	FPV	4.027.914,19			TR	682.423,81
	TITOLO 3	Spese per incremento attività finanziarie	RS	0,00	PR	0,00	R	0,00	ECP	0,00	EP	0,00	
			CP	0,00	PC	0,00	I	0,00	ECP	0,00	EC	0,00	
			CS	0,00	TP	0,00	FPV	0,00			TR	0,00	
	Totale programma	01	Sport e tempo libero	RS	602.971,02	PR	385.316,21	R	121.414,81-	ECP	545.253,14	EP	96.240,00
				CP	6.784.337,10	PC	571.387,96	I	2.189.711,77	ECP	545.253,14	EC	1.618.323,81
				CS	3.082.026,44	TP	956.704,17	FPV	4.049.372,19			TR	1.714.563,81
0602 Programma													
02 Giovani													

CONTO DEL BILANCIO - GESTIONE DELLA SPESA

Allegato n. 10 - Rendiconto della gestione

MISSIONE, PROGRAMMA, TITOLO	DENOMINAZIONE	RESIDUI PASSIVI AL 01/01/2015 (RS)		PAGAMENTI IN C/RESIDUI (PR)		RIACCERTAMENTO RESIDUI (R)		ECONOMIE DI COMPETENZA (ECP=CP-I-FPV)		RESIDUI PASSIVI DA ESERCIZI PRECEDENTI (EP=RS-PR+R)	
		PREVISIONI DEFINITIVE DI COMPETENZA (CP)	PREVISIONI DEFINITIVE DI CASSA (CS)	PAGAMENTI IN C/COMPETENZA (PC)	TOTALE PAGAMENTI (TP=PR+PC)	IMPEGNI (I)	FONDO PLURIENNALE VINCOLATO (FPV)	COMPETENZA (ECP=CP-I-FPV)	RESIDUI PASSIVI DA ESERCIZIO DI COMPETENZA (EC=I-PC)	TOTALE RESIDUI PASSIVI DA RIPORTARE (TR=EP+ECC)	
Titolo 1 Spese correnti	RS	2.048.144,74		PR	663.057,56	R	1.310.494,18-	ECP	1.137.060,69	EP	74.593,00
	CP	2.882.083,82		PC	440.775,11	I	1.030.424,04			EC	589.648,93
	CS	2.198.354,36		TP	1.103.832,67	FPV	714.599,09			TR	664.241,93
Titolo 2 Spese in conto capitale	RS	108.517,70		PR	108.205,95	R	311,75-	ECP	469.792,10	EP	0,00
	CP	1.762.706,43		PC	419.393,18	I	1.292.914,33			EC	873.521,15
	CS	1.202.375,03		TP	527.599,13	FPV	0,00			TR	873.521,15
Titolo 3 Spese per incremento attività finanziarie	RS	0,00		PR	0,00	R	0,00	ECP	0,00	EP	0,00
	CP	0,00		PC	0,00	I	0,00			EC	0,00
	CS	0,00		TP	0,00	FPV	0,00			TR	0,00
Totale programma 02	Giovani	RS	2.156.662,44	PR	771.263,51	R	1.310.805,93-	ECP	1.606.852,79	EP	74.593,00
		CP	4.644.790,25	PC	860.168,29	I	2.323.338,37			EC	1.463.170,08
		CS	3.400.729,39	TP	1.631.431,80	FPV	714.599,09			TR	1.537.763,08
06/03 Programma 03 Politica regionale unitaria per i giovani, lo sport e il tempo libero											
Titolo 1 Spese correnti	RS	0,00		PR	0,00	R	0,00	ECP	0,00	EP	0,00
	CP	0,00		PC	0,00	I	0,00			EC	0,00
	CS	0,00		TP	0,00	FPV	0,00			TR	0,00
Titolo 2 Spese in conto capitale	RS	0,00		PR	0,00	R	0,00	ECP	0,00	EP	0,00
	CP	0,00		PC	0,00	I	0,00			EC	0,00
	CS	0,00		TP	0,00	FPV	0,00			TR	0,00
Titolo 3 Spese per incremento attività finanziarie	RS	0,00		PR	0,00	R	0,00	ECP	0,00	EP	0,00
	CP	0,00		PC	0,00	I	0,00			EC	0,00
	CS	0,00		TP	0,00	FPV	0,00			TR	0,00
Totale programma 03	Politica regionale unitaria per i giovani, lo sport e il tempo libero	RS	0,00	PR	0,00	R	0,00	ECP	0,00	EP	0,00
		CP	0,00	PC	0,00	I	0,00			EC	0,00
		CS	0,00	TP	0,00	FPV	0,00			TR	0,00
TOTALE MISSIONE 06	Politiche giovanili, sport e tempo libero	RS	2.750.633,46	PR	1.156.579,72	R	1.432.220,74-	ECP	2.152.105,93	EP	170.833,00
		CP	11.429.127,35	PC	1.431.556,25	I	4.513.050,14			EC	3.081.493,89
		CS	6.482.755,83	TP	2.588.135,97	FPV	4.763.971,28			TR	3.252.326,89

CONTO DEL BILANCIO - GESTIONE DELLA SPESA

Allegato n.10 - Rendiconto della gestione

MISSIONE, PROGRAMMA, TITOLO	DENOMINAZIONE	RESIDUI PASSIVI AL 01/01/2015 (RS)		PAGAMENTI IN C/RESIDUI (PR)		RIACCERTAMENTO RESIDUI (R)		ECONOMIE DI COMPETENZA (ECP=CP+FPV)		RESIDUI PASSIVI DA ESERCIZI PRECEDENTI (EP=RS-PR+R)	
		PREVISIONI DEFINITIVE DI COMPETENZA (CP)	PREVISIONI DEFINITIVE DI CASSA (CS)	PAGAMENTI IN C/COMPETENZA (PC)	TOTALE PAGAMENTI (TP=PR+PC)	IMPEGNI (I)	FONDO PLURIENNALE VINCOLATO (FPV)	COMPETENZA (ECP=CP+FPV)	RESIDUI PASSIVI DA ESERCIZIO DI COMPETENZA (EC=I-PC)	TOTALE RESIDUI PASSIVI DA RIPORTARE (TR=EP+ECP)	
MISSIONE 07 Turismo											
0701 Programma 01 Sviluppo e la valorizzazione del turismo											
TITOLO 1	Spese correnti	RS 13.463.659,17	CP 41.180.183,90	PR 7.777.089,10	PC 8.836.407,14	R 4.147.525,06-	I 26.963.365,95	ECP 13.480.701,02	EP 1.539.045,01	EC 18.126.958,81	TR 19.666.003,82
		CS 27.732.439,85		TP 16.613.496,24		FPV 736.116,93					
TITOLO 2	Spese in conto capitale	RS 17.095.184,12	CP 51.175.507,00	PR 5.404.045,41	PC 5.686.795,39	R 8.805.523,58-	I 23.218.836,47	ECP 23.698.345,15	EP 2.885.615,13	EC 17.532.041,08	TR 20.417.656,21
		CS 26.007.739,82		TP 11.090.840,80		FPV 4.258.325,38					
TITOLO 3	Spese per incremento attività finanziarie	RS 0,00	CP 0,00	PR 0,00	PC 0,00	R 0,00	I 0,00	ECP 0,00	EP 0,00	EC 0,00	TR 0,00
		CS 0,00		TP 0,00		FPV 0,00					
Totale programma 01	Sviluppo e la valorizzazione del turismo	RS 30.558.843,29	CP 92.355.690,90	PR 13.181.134,51	PC 14.523.202,53	R 12.953.048,64-	I 50.182.202,42	ECP 37.179.046,17	EP 4.424.660,14	EC 35.658.999,89	TR 40.083.660,03
		CS 53.740.179,67		TP 27.704.337,04		FPV 4.994.442,31					
0702 Programma 02 Politica regionale unitaria per il turismo											
TITOLO 1	Spese correnti	RS 0,00	CP 0,00	PR 0,00	PC 0,00	R 0,00	I 0,00	ECP 0,00	EP 0,00	EC 0,00	TR 0,00
		CS 0,00		TP 0,00		FPV 0,00					
TITOLO 2	Spese in conto capitale	RS 0,00	CP 0,00	PR 0,00	PC 0,00	R 0,00	I 0,00	ECP 0,00	EP 0,00	EC 0,00	TR 0,00
		CS 0,00		TP 0,00		FPV 0,00					
TITOLO 3	Spese per incremento attività finanziarie	RS 0,00	CP 0,00	PR 0,00	PC 0,00	R 0,00	I 0,00	ECP 0,00	EP 0,00	EC 0,00	TR 0,00
		CS 0,00		TP 0,00		FPV 0,00					
Totale programma 02	Politica regionale unitaria per il turismo	RS 0,00	CP 0,00	PR 0,00	PC 0,00	R 0,00	I 0,00	ECP 0,00	EP 0,00	EC 0,00	TR 0,00
		CS 0,00		TP 0,00		FPV 0,00					

CONTO DEL BILANCIO - GESTIONE DELLA SPESA

Allegato n. 10 - Rendiconto della gestione

MISSIONE, PROGRAMMA, TITOLO	DENOMINAZIONE	RESIDUI PASSIVI AL 01/01/2015 (RS)		PAGAMENTI IN C/RESIDUI (PR)		RIACCERTAMENTO RESIDUI (R)		ECONOMIE DI COMPETENZA (ECP=CP+FPV)		RESIDUI PASSIVI DA ESERCIZI PRECEDENTI (EP=RS-PR+R)	
		PREVISIONI DEFINITIVE DI COMPETENZA (CP)	PREVISIONI DEFINITIVE DI CASSA (CS)	PAGAMENTI IN C/COMPETENZA (PC)	TOTALE PAGAMENTI (TP=PR+PC)	IMPEGNI (I)	FONDO PLURIENNALE VINCOLATO (FPV)	COMPETENZA (ECP=CP+FPV)	RESIDUI PASSIVI DA ESERCIZIO DI COMPETENZA (EC=I-PC)	TOTALE RESIDUI PASSIVI DA RIPORTARE (TR=EP+ECP)	
TOTALE MISSIONE 07	Turismo	RS 30.558.843,29 CP 92.355.690,90 CS 53.740.179,67		PR 13.181.134,51 PC 14.523.202,53 TP 27.704.337,04		R 12.953.048,64 I 50.182.202,42 FPV 4.994.442,31		ECP 37.179.046,17	EP 4.424.660,14 EC 35.658.999,89 TR 40.083.660,03		
<i>MISSIONE 08 Asse del territorio ed edilizia abitativa</i>											
0801	Programma 01	Urbanistica e assetto del territorio									
	TITOLO 1	Spese correnti									
		RS 1.026.766,69 CP 3.106.049,84 CS 1.923.948,95		PR 412.476,24 PC 218.928,36 TP 631.404,60		R 580.801,86 I 878.820,61 FPV 206.000,00		ECP 2.021.229,23	EP 33.488,59 EC 659.892,25 TR 693.380,84		
	TITOLO 2	Spese in conto capitale									
		RS 3.453.258,29 CP 40.458.970,92 CS 12.236.852,17		PR 552.726,70 PC 4.004.284,93 TP 4.557.011,63		R 309.874,14 I 6.111.481,37 FPV 23.468.484,08		ECP 10.879.005,47	EP 2.590.657,45 EC 2.107.196,44 TR 4.697.853,89		
	TITOLO 3	Spese per incremento attività finanziarie									
		RS 0,00 CP 0,00 CS 0,00		PR 0,00 PC 0,00 TP 0,00		R 0,00 I 0,00 FPV 0,00		ECP 0,00	EP 0,00 EC 0,00 TR 0,00		
	Totale programma 01	RS 4.480.024,98 CP 43.565.020,76 CS 14.160.801,12		PR 965.202,94 PC 4.223.213,29 TP 5.188.416,23		R 890.676,00 I 6.990.301,98 FPV 23.674.484,08		ECP 12.900.234,70	EP 2.624.146,04 EC 2.767.088,69 TR 5.391.234,73		
0802	Programma 02	Edilizia residenziale pubblica e locale e piani di edilizia economico-popolare									
	TITOLO 1	Spese correnti									
		RS 309.580,36 CP 4.159.788,46 CS 1.361.020,61		PR 210.992,46 PC 98.061,12 TP 309.053,58		R 98.587,90 I 162.219,12 FPV 337.420,00		ECP 3.660.149,34	EP 0,00 EC 64.158,00 TR 64.158,00		
	TITOLO 2	Spese in conto capitale									
		RS 47.892.478,24 CP 177.741.021,82 CS 66.716.437,86		PR 8.861.970,60 PC 28.346.377,71 TP 37.208.348,31		R 36.575.959,19 I 33.190.418,71 FPV 31.788.776,01		ECP 112.761.827,10	EP 2.454.548,45 EC 4.844.041,00 TR 7.298.589,45		
	TITOLO 3	Spese per incremento attività finanziarie									
		RS 610.000,00 CP 1.240.000,00 CS 1.610.000,00		PR 370.000,00 PC 0,00 TP 370.000,00		R 240.000,00 I 240.000,00 FPV 0,00		ECP 1.000.000,00	EP 0,00 EC 240.000,00 TR 240.000,00		

CONTO DEL BILANCIO - GESTIONE DELLA SPESA

Allegato n.10 - Rendiconto della gestione

MISSIONE, PROGRAMMA, TITOLO	DENOMINAZIONE	RESIDUI PASSIVI AL 01/01/2015 (RS)		PAGAMENTI IN C/RESIDUI (PR)		RIACCERTAMENTO RESIDUI (R)		ECONOMIE DI COMPETENZA (ECP=CP+FPV)		RESIDUI PASSIVI DA ESERCIZI PRECEDENTI (EP=RS-PR+R)	
		PREVISIONI DEFINITIVE DI COMPETENZA (CP)	PREVISIONI DEFINITIVE DI CASSA (CS)	PAGAMENTI IN C/COMPETENZA (PC)	TOTALE PAGAMENTI (TP=PR+PC)	IMPEGNI (I)	FONDO PLURIENNALE VINCOLATO (FPV)	COMPETENZA (ECP=CP+FPV)	RESIDUI PASSIVI DA ESERCIZIO DI COMPETENZA (EC=I-PC)	TOTALE RESIDUI PASSIVI DA RIPORTARE (TR=EP+EC)	
Totale programma	02 Edilizia residenziale pubblica e locale e piani di edilizia economico-popolare	RS 48.812.058,60 CP 183.140.810,28 CS 69.687.458,47		PR 9.442.963,06 PC 28.444.438,83 TP 37.887.401,89	R 36.914.547,09- I 33.592.637,83 FPV 32.126.196,01	ECP 117.421.976,44	EP 2.454.548,45 EC 5.148.199,00 TR 7.602.747,45				
0803 Programma	03 Politica regionale unitaria per l'assetto del territorio e l'edilizia abitativa										
TITOLO 1	Spese correnti	RS 0,00 CP 0,00 CS 0,00		PR 0,00 PC 0,00 TP 0,00	R 0,00 I 0,00 FPV 0,00	ECP 0,00	EP 0,00 EC 0,00 TR 0,00				
TITOLO 2	Spese in conto capitale	RS 0,00 CP 0,00 CS 0,00		PR 0,00 PC 0,00 TP 0,00	R 0,00 I 0,00 FPV 0,00	ECP 0,00	EP 0,00 EC 0,00 TR 0,00				
TITOLO 3	Spese per incremento attività finanziarie	RS 0,00 CP 0,00 CS 0,00		PR 0,00 PC 0,00 TP 0,00	R 0,00 I 0,00 FPV 0,00	ECP 0,00	EP 0,00 EC 0,00 TR 0,00				
Totale programma	03 Politica regionale unitaria per l'assetto del territorio e l'edilizia abitativa	RS 0,00 CP 0,00 CS 0,00		PR 0,00 PC 0,00 TP 0,00	R 0,00 I 0,00 FPV 0,00	ECP 0,00	EP 0,00 EC 0,00 TR 0,00				
TOTALE MISSIONE 08	Assetto del territorio ed edilizia abitativa	RS 53.292.083,58 CP 226.705.831,04 CS 83.848.259,59		PR 10.408.166,00 PC 32.667.652,12 TP 43.075.818,12	R 37.805.223,09- I 40.582.939,81 FPV 55.800.680,09	ECP 130.322.211,14	EP 5.078.694,49 EC 7.915.287,69 TR 12.993.982,18				
<i>MISSIONE 09 Sviluppo sostenibile e tutela del territorio e dell'ambiente</i>											
0901 Programma	01 Difesa del suolo										
TITOLO 1	Spese correnti	RS 2.883.142,00 CP 3.342.854,52 CS 4.690.882,05		PR 1.836.951,97 PC 230.589,42 TP 2.067.541,39	R 332.920,88- I 1.642.842,68 FPV 131.159,42	ECP 1.568.852,42	EP 713.269,15 EC 1.412.253,26 TR 2.125.522,41				
TITOLO 2	Spese in conto capitale	RS 16.158.043,06 CP 67.611.148,21 CS 27.465.278,18		PR 4.461.601,24 PC 9.335.662,48 TP 13.797.263,72	R 9.943.587,30- I 14.785.412,44 FPV 23.028.007,13	ECP 29.797.728,64	EP 1.752.854,52 EC 5.449.749,96 TR 7.202.604,48				

CONTO DEL BILANCIO - GESTIONE DELLA SPESA

Allegato n.10 - Rendiconto della gestione

MISSIONE, PROGRAMMA, TITOLO	DENOMINAZIONE	RESIDUI PASSIVI AL 01/01/2015 (RS)		PAGAMENTI IN C/RESIDUI (PR)		RIACCERTAMENTO RESIDUI (R)		ECONOMIE DI COMPETENZA (ECP=CP+FPV)		RESIDUI PASSIVI DA ESERCIZI PRECEDENTI (EP=RS-PR+R)		
		PREVISIONI DEFINITIVE DI COMPETENZA (CP)	PREVISIONI DEFINITIVE DI CASSA (CS)	PAGAMENTI IN C/COMPETENZA (PC)	TOTALE PAGAMENTI (TP=PR+PC)	IMPEGNI (I)	FONDO PLURIENNALE VINCOLATO (FPV)	COMPETENZA (ECP=CP+FPV)	RESIDUI PASSIVI DA ESERCIZIO DI COMPETENZA (EC=I-PC)	TOTALE RESIDUI PASSIVI DA RIPORTARE (TR=EP+EC)		
0902 Programma 02 Tutela, valorizzazione e recupero ambientale	Titolo 3 Spese per incremento attività finanziarie	RS	0,00	PR	0,00	R	0,00	ECP	0,00	EP	0,00	
		CP	0,00	PC	0,00	I	0,00			EC	0,00	
		CS	0,00	TP	0,00	FPV	0,00			TR	0,00	
		Totale programma 01										
		RS	19.041.185,06	PR	6.298.553,21	R	10.276.508,18-	ECP	31.366.581,06	EP	2.466.123,67	
		CP	70.954.002,73	PC	9.566.251,90	I	16.428.255,12			EC	6.862.003,22	
	CS	32.156.160,23	TP	15.864.805,11	FPV	23.159.166,55			TR	9.328.126,89		
	Totale programma 02											
	0903 Programma 03 Rifiuti	Titolo 1 Spese correnti	RS	1.223.886,42	PR	706.119,02	R	361.898,29-	ECP	2.302.407,95	EP	1.55.869,11
			CP	4.225.527,13	PC	471.501,65	I	1.847.861,18			EC	1.376.359,53
			CS	2.247.805,81	TP	1.177.620,67	FPV	75.258,00			TR	1.532.228,64
			Titolo 2 Spese in conto capitale									
RS			7.880.693,80	PR	2.811.715,12	R	853.451,97-	ECP	7.597.808,26	EP	4.215.526,71	
CP			11.621.919,22	PC	371.494,15	I	1.425.256,56			EC	1.053.762,41	
CS		8.084.968,61	TP	3.183.209,27	FPV	2.598.854,40			TR	5.269.289,12		
Titolo 3 Spese per incremento attività finanziarie												
RS		0,00	PR	0,00	R	0,00			EP	0,00		
CP		0,00	PC	0,00	I	0,00			EC	0,00		
CS		0,00	TP	0,00	FPV	0,00			TR	0,00		
Totale programma 02 Tutela, valorizzazione e recupero ambientale												
RS	9.104.580,22	PR	3.517.834,14	R	1.215.350,26-	ECP	9.900.216,21	EP	4.371.395,82			
CP	15.847.446,35	PC	842.995,80	I	3.273.117,74			EC	2.430.121,94			
CS	10.332.774,42	TP	4.360.829,94	FPV	2.674.112,40			TR	6.801.517,76			
0903 Programma 03 Rifiuti												
Titolo 1 Spese correnti	RS	593.217,62	PR	117.632,59	R	7.067,80-	ECP	2.401.594,89	EP	468.517,23		
	CP	5.244.954,45	PC	1.330.961,34	I	1.385.785,73			EC	54.824,39		
	CS	1.619.379,78	TP	1.448.593,93	FPV	1.457.573,83			TR	523.341,62		
	Titolo 2 Spese in conto capitale											
	RS	0,00	PR	0,00	R	0,00			EP	0,00		
	CP	4.453.874,21	PC	0,00	I	417.209,22			EC	417.209,22		
CS	1.994.746,40	TP	0,00	FPV	4.036.664,59			TR	417.209,22			

CONTO DEL BILANCIO - GESTIONE DELLA SPESA

Allegato n. 10 - Rendiconto della gestione

MISSIONE, PROGRAMMA, TITOLO	DENOMINAZIONE	RESIDUI PASSIVI AL 01/01/2015 (RS)		PAGAMENTI IN C/RESIDUI (PR)		RIACCERTAMENTO RESIDUI (R)		ECONOMIE DI COMPETENZA (ECP=CP+FPV)		RESIDUI PASSIVI DA ESERCIZI PRECEDENTI (EP=RS-PR+R)		
		PREVISIONI DEFINITIVE DI COMPETENZA (CP)	PREVISIONI DEFINITIVE DI CASSA (CS)	PAGAMENTI IN C/COMPETENZA (PC)	TOTALE PAGAMENTI (TP=PR+PC)	IMPEGNI (I)	FONDO PLURIENNALE VINCOLATO (FPV)	COMPETENZA (ECP=CP+FPV)	RESIDUI PASSIVI DA ESERCIZIO DI COMPETENZA (EC=I-PC)	TOTALE RESIDUI PASSIVI DA RIPORTARE (TR=EP+EC)		
0904 Programma 04 Servizio idrico integrato	Titolo 3 Spese per incremento attività finanziarie	RS	0,00	PR	0,00	R	0,00	ECP	0,00	EP	0,00	
		CP	0,00	PC	0,00	I	0,00		0,00	EC	0,00	
		CS	0,00	TP	0,00	FPV	0,00		0,00	TR	0,00	
		RS	593.217,62	PR	117.632,59	R	7.067,80-	ECP	2.401.595,29	EP	468.517,23	
		CP	9.698.828,66	PC	1.330.961,34	I	1.802.994,95		472.033,61	EC	472.033,61	
		CS	3.614.126,18	TP	1.448.593,93	FPV	5.494.238,42		940.550,84	TR	940.550,84	
	Totale programma 03	Rifiuti	RS	593.217,62	PR	117.632,59	R	7.067,80-	ECP	2.401.595,29	EP	468.517,23
	CP	9.698.828,66	PC	1.330.961,34	I	1.802.994,95		472.033,61	EC	472.033,61		
	CS	3.614.126,18	TP	1.448.593,93	FPV	5.494.238,42		940.550,84	TR	940.550,84		
	0905 Programma 05 Aree protette, parchi naturali, protezione naturalistica e forestazione	Titolo 1 Spese correnti	RS	0,00	PR	0,00	R	0,00	ECP	0,00	EP	0,00
			CP	0,00	PC	0,00	I	0,00		0,00	EC	0,00
			CS	0,00	TP	0,00	FPV	0,00		0,00	TR	0,00
RS			898.932,03	PR	326.470,60	R	286.220,42-	ECP	65.283,24	EP	286.241,01	
CP			5.515.216,86	PC	4.123.996,76	I	5.291.792,67		1.167.795,91	EC	1.167.795,91	
CS			5.945.185,79	TP	4.450.467,36	FPV	1.581.409,95		1.454.036,92	TR	1.454.036,92	
Totale programma 04 Servizio idrico integrato		RS	3.678.658,82	PR	339.431,68	R	1.620.494,98-	ECP	15.698.154,53	EP	1.718.732,16	
CP		18.316.070,61	PC	1.136.237,26	I	1.797.743,98		661.506,72	EC	661.506,72		
CS		10.300.378,66	TP	1.475.668,94	FPV	820.172,10		2.380.238,88	TR	2.380.238,88		
Titolo 3 Spese per incremento attività finanziarie		RS	0,00	PR	0,00	R	0,00	ECP	0,00	EP	0,00	
		CP	0,00	PC	0,00	I	0,00		0,00	EC	0,00	
		CS	0,00	TP	0,00	FPV	0,00		0,00	TR	0,00	
		RS	0,00	PR	0,00	R	0,00	ECP	0,00	EP	0,00	
		CP	0,00	PC	0,00	I	0,00		0,00	EC	0,00	
		CS	0,00	TP	0,00	FPV	0,00		0,00	TR	0,00	
Totale programma 04		RS	3.678.658,82	PR	339.431,68	R	1.620.494,98-	ECP	15.698.154,53	EP	1.718.732,16	
CP		18.316.070,61	PC	1.136.237,26	I	1.797.743,98		661.506,72	EC	661.506,72		
CS		10.300.378,66	TP	1.475.668,94	FPV	820.172,10		2.380.238,88	TR	2.380.238,88		
0905 Programma 05 Aree protette, parchi naturali, protezione naturalistica e forestazione	Titolo 1 Spese correnti	RS	898.932,03	PR	326.470,60	R	286.220,42-	ECP	65.283,24	EP	286.241,01	
		CP	5.515.216,86	PC	4.123.996,76	I	5.291.792,67		1.167.795,91	EC	1.167.795,91	
		CS	5.945.185,79	TP	4.450.467,36	FPV	1.581.409,95		1.454.036,92	TR	1.454.036,92	
		RS	582.517,80	PR	162.008,13	R	400.509,67-	ECP	136.714,28	EP	20.000,00	
		CP	846.991,74	PC	311.118,15	I	448.559,66		137.441,51	EC	137.441,51	
		CS	744.316,59	TP	473.126,28	FPV	261.717,80		157.441,51	TR	157.441,51	

CONTO DEL BILANCIO - GESTIONE DELLA SPESA

Allegato n.10 - Rendiconto della gestione

MISSIONE, PROGRAMMA, TITOLO	DENOMINAZIONE	RESIDUI PASSIVI AL 01/01/2015 (RS)		PAGAMENTI IN C/RESIDUI (PR)		RIACCERTAMENTO RESIDUI (R)		ECONOMIE DI COMPETENZA (ECP=CP+FPV)		RESIDUI PASSIVI DA ESERCIZI PRECEDENTI (EP=RS-PR+R)		
		PREVISIONI DEFINITIVE DI COMPETENZA (CP)	PREVISIONI DEFINITIVE DI CASSA (CS)	PAGAMENTI IN C/COMPETENZA (PC)	TOTALE PAGAMENTI (TP=PR+PC)	IMPEGNI (I)	FONDO PLURIENNALE VINCOLATO (FPV)	COMPETENZA (ECP=CP+FPV)	RESIDUI PASSIVI DA ESERCIZIO DI COMPETENZA (EC=I-PC)	TOTALE RESIDUI PASSIVI DA RIPORTARE (TR=EP+EC)		
0906 Programma 06 Tutela e valorizzazione delle risorse idriche	Titolo 3 Spese per incremento attività finanziarie	RS	0,00	PR	0,00	R	0,00	ECP	0,00	EP	0,00	
		CP	0,00	PC	0,00	I	0,00		0,00	EC	0,00	
		CS	0,00	TP	0,00	FPV	0,00			TR	0,00	
		RS	1.481.449,83	PR	488.478,73	R	686.730,09-	ECP	201.997,52	EP	306.241,01	
		CP	6.362.208,60	PC	4.435.114,91	I	5.740.352,33			EC	1.305.237,42	
		CS	6.689.502,38	TP	4.923.593,64	FPV	419.858,75			TR	1.611.478,43	
	Totale programma 05	Arce protette, parchi naturali, protezione naturalistica e forestazione	RS	1.481.449,83	PR	488.478,73	R	686.730,09-	ECP	201.997,52	EP	306.241,01
			CP	6.362.208,60	PC	4.435.114,91	I	5.740.352,33			EC	1.305.237,42
			CS	6.689.502,38	TP	4.923.593,64	FPV	419.858,75			TR	1.611.478,43
	0907 Programma 07 Sviluppo sostenibile territorio montano piccoli Comuni	Titolo 1 Spese correnti	RS	802.924,97	PR	414.733,33	R	327.502,76-	ECP	874.755,74	EP	60.688,88
			CP	1.363.088,50	PC	35.830,02	I	443.533,36			EC	407.703,34
			CS	1.020.104,78	TP	450.563,35	FPV	44.799,40			TR	468.392,22
RS			789.605,36	PR	364.584,45	R	0,00	ECP	530.807,39	EP	425.020,91	
CP			2.630.807,39	PC	0,00	I	100.000,00			EC	100.000,00	
CS			666.273,10	TP	364.584,45	FPV	2.000.000,00			TR	525.020,91	
Totale programma 06		Tutela e valorizzazione delle risorse idriche	RS	1.592.530,33	PR	779.317,78	R	327.502,76-	ECP	1.405.563,13	EP	485.709,79
			CP	3.993.895,89	PC	35.830,02	I	543.533,36			EC	507.703,34
			CS	1.686.377,88	TP	815.147,80	FPV	2.044.799,40			TR	993.413,13
Titolo 2 Spese in conto capitale		RS	0,00	PR	0,00	R	0,00	ECP	0,00	EP	0,00	
		CP	0,00	PC	0,00	I	0,00			EC	0,00	
		CS	0,00	TP	0,00	FPV	0,00			TR	0,00	
	RS	1.451.061,48	PR	732.462,18	R	305.890,49-	ECP	352.683,22	EP	412.708,81		
	CP	11.876.819,21	PC	1.313.774,16	I	7.682.815,42			EC	6.369.041,26		
	CS	5.153.662,00	TP	2.046.236,34	FPV	3.841.320,57			TR	6.781.750,07		
Titolo 1 Spese correnti	RS	0,00	PR	0,00	R	0,00	ECP	0,00	EP	0,00		
	CP	0,00	PC	0,00	I	0,00			EC	0,00		
	CS	0,00	TP	0,00	FPV	0,00			TR	0,00		
	RS	1.451.061,48	PR	732.462,18	R	305.890,49-	ECP	352.683,22	EP	412.708,81		
	CP	11.876.819,21	PC	1.313.774,16	I	7.682.815,42			EC	6.369.041,26		
	CS	5.153.662,00	TP	2.046.236,34	FPV	3.841.320,57			TR	6.781.750,07		

CONTO DEL BILANCIO - GESTIONE DELLA SPESA

Allegato n.10 - Rendiconto della gestione

MISSIONE, PROGRAMMA, TITOLO	DENOMINAZIONE	RESIDUI PASSIVI AL 01/01/2015 (RS)		PAGAMENTI IN C/RESIDUI (PR)		RIACCERTAMENTO RESIDUI (R)		ECONOMIE DI COMPETENZA (ECP=CP+FPV)		RESIDUI PASSIVI DA ESERCIZI PRECEDENTI (EP=RS-PR+R)		
		PREVISIONI DEFINITIVE DI COMPETENZA (CP)	PREVISIONI DEFINITIVE DI CASSA (CS)	PAGAMENTI IN C/COMPETENZA (PC)	TOTALE PAGAMENTI (TP=PR+PC)	IMPEGNI (I)	FONDO PLURIENNALE VINCOLATO (FPV)	COMPETENZA (ECP=CP+FPV)	RESIDUI PASSIVI DA ESERCIZIO DI COMPETENZA (EC=I-PC)	TOTALE RESIDUI PASSIVI DA RIPORTARE (TR=EP+EC)		
07	Sviluppo sostenibile territorio montano piccoli Comuni	RS	1.451.061,48	PR	732.462,18	R	305.890,49-	ECP	352.683,22	EP	412.708,81	
		CP	11.876.819,21	PC	1.313.774,16	I	7.682.815,42		EC	6.369.041,26	EC	6.369.041,26
		CS	5.153.662,00	TP	2.046.236,34	FPV	3.841.320,57		TR	6.781.750,07	TR	6.781.750,07
		Totale programma										
		RS	1.451.061,48	PR	732.462,18	R	305.890,49-	ECP	352.683,22	EP	412.708,81	
		CP	11.876.819,21	PC	1.313.774,16	I	7.682.815,42		EC	6.369.041,26	EC	6.369.041,26
		CS	5.153.662,00	TP	2.046.236,34	FPV	3.841.320,57		TR	6.781.750,07	TR	6.781.750,07
		Totale programma										
		RS	1.451.061,48	PR	732.462,18	R	305.890,49-	ECP	352.683,22	EP	412.708,81	
		CP	11.876.819,21	PC	1.313.774,16	I	7.682.815,42		EC	6.369.041,26	EC	6.369.041,26
		CS	5.153.662,00	TP	2.046.236,34	FPV	3.841.320,57		TR	6.781.750,07	TR	6.781.750,07
		0908	Programma 08	Qualità dell'aria e riduzione dell'inquinamento								
TITOLO 1	Spese correnti	RS	1.997.494,17	PR	1.385.848,60	R	1.544,097-	ECP	94.537,24	EP	596.204,60	
		CP	6.657.085,11	PC	6.047.000,00	I	6.562.547,87		EC	515.547,87	EC	515.547,87
		CS	8.614.943,31	TP	7.432.848,60	FPV	0,00		TR	1.111.752,47	TR	1.111.752,47
		Totale programma										
		RS	1.997.494,17	PR	1.385.848,60	R	1.544,097-	ECP	94.537,24	EP	596.204,60	
		CP	6.657.085,11	PC	6.047.000,00	I	6.562.547,87		EC	515.547,87	EC	515.547,87
CS	8.614.943,31	TP	7.432.848,60	FPV	0,00		TR	1.111.752,47	TR	1.111.752,47		
TITOLO 2	Spese in conto capitale	RS	11.648.630,71	PR	3.971.136,86	R	1.580.204,30-	ECP	19.549.767,16	EP	6.097.289,55	
		CP	42.535.226,91	PC	2.410.310,32	I	6.011.944,10		EC	3.601.633,78	EC	3.601.633,78
		CS	17.578.089,08	TP	6.381.447,18	FPV	16.973.515,65		TR	9.698.923,33	TR	9.698.923,33
		Totale programma										
		RS	11.648.630,71	PR	3.971.136,86	R	1.580.204,30-	ECP	19.549.767,16	EP	6.097.289,55	
		CP	42.535.226,91	PC	2.410.310,32	I	6.011.944,10		EC	3.601.633,78	EC	3.601.633,78
CS	17.578.089,08	TP	6.381.447,18	FPV	16.973.515,65		TR	9.698.923,33	TR	9.698.923,33		
TITOLO 3	Spese per incremento attività finanziarie	RS	0,00	PR	0,00	R	0,00	ECP	0,00	EP	0,00	
		CP	0,00	PC	0,00	I	0,00		EC	0,00	EC	0,00
		CS	0,00	TP	0,00	FPV	0,00		TR	0,00	TR	0,00
		Totale programma										
		RS	0,00	PR	0,00	R	0,00	ECP	0,00	EP	0,00	
		CP	0,00	PC	0,00	I	0,00		EC	0,00	EC	0,00
CS	0,00	TP	0,00	FPV	0,00		TR	0,00	TR	0,00		
08	Qualità dell'aria e riduzione dell'inquinamento	RS	13.646.124,88	PR	5.356.985,46	R	1.595.645,27-	ECP	19.644.304,40	EP	6.693.494,15	
		CP	49.192.312,02	PC	8.457.310,32	I	12.574.491,97		EC	4.117.181,65	EC	4.117.181,65
		CS	26.193.032,39	TP	13.814.295,78	FPV	16.973.515,65		TR	10.810.675,80	TR	10.810.675,80
		Totale programma										
		RS	13.646.124,88	PR	5.356.985,46	R	1.595.645,27-	ECP	19.644.304,40	EP	6.693.494,15	
		CP	49.192.312,02	PC	8.457.310,32	I	12.574.491,97		EC	4.117.181,65	EC	4.117.181,65
CS	26.193.032,39	TP	13.814.295,78	FPV	16.973.515,65		TR	10.810.675,80	TR	10.810.675,80		
0909	Programma 09	Politica regionale unitaria per lo sviluppo sostenibile e la tutela del territorio e l'ambiente										
TITOLO 1	Spese correnti	RS	0,00	PR	0,00	R	0,00	ECP	0,00	EP	0,00	
		CP	0,00	PC	0,00	I	0,00		EC	0,00	EC	0,00
		CS	0,00	TP	0,00	FPV	0,00		TR	0,00	TR	0,00
TITOLO 2	Spese in conto capitale	RS	0,00	PR	0,00	R	0,00	ECP	0,00	EP	0,00	
		CP	0,00	PC	0,00	I	0,00		EC	0,00	EC	0,00
		CS	0,00	TP	0,00	FPV	0,00		TR	0,00	TR	0,00

CONTO DEL BILANCIO - GESTIONE DELLA SPESA

Allegato n. 10 - Rendiconto della gestione

MISSIONE, PROGRAMMA, TITOLO	DENOMINAZIONE	RESIDUI PASSIVI AL 01/01/2015 (RS)		PAGAMENTI IN C/RESIDUI (PR)		RIACCERTAMENTO RESIDUI (R)		ECONOMIE DI COMPETENZA (ECP=CP+FPV)		RESIDUI PASSIVI DA ESERCIZI PRECEDENTI (EP=RS-PR+R)		
		PREVISIONI DEFINITIVE DI COMPETENZA (CP)	PREVISIONI DEFINITIVE DI CASSA (CS)	PAGAMENTI IN C/COMPETENZA (PC)	TOTALE PAGAMENTI (TP=PR+PC)	IMPEGNI (I)	FONDO PLURIENNALE VINCOLATO (FPV)	COMPETENZA (ECP=CP+FPV)	RESIDUI PASSIVI DA ESERCIZIO DI COMPETENZA (EC=I-PC)	TOTALE RESIDUI PASSIVI DA RIPORTARE (TR=EP+EC)		
Titolo 3	Spese per incremento attività finanziarie	RS	0,00	PR	0,00	R	0,00	ECP	0,00	EP	0,00	
		CP	0,00	PC	0,00	I	0,00	ECP	0,00	EC	0,00	
		CS	0,00	TP	0,00	FPV	0,00		TR	0,00		
Totale programma	09	Politica regionale unitaria per lo sviluppo sostenibile e la tutela del territorio e l'ambiente	RS	0,00	PR	0,00	R	0,00	ECP	0,00	EP	0,00
			CP	0,00	PC	0,00	I	0,00		EC	0,00	
			CS	0,00	TP	0,00	FPV			TR	0,00	
TOTALE MISSIONE	09	Sviluppo sostenibile e tutela del territorio e dell'ambiente	RS	50.588.808,24	PR	17.630.695,77	R	16.035.189,83-	ECP	80.971.095,36	EP	16.922.922,64
			CP	186.241.584,07	PC	27.118.475,71	I	49.843.304,87		EC	22.724.829,16	
			CS	96.126.014,14	TP	44.749.171,48	FPV	55.427.183,84		TR	39.647.751,80	
MISSIONE 10 Trasporti e diritto alla mobilità												
Programma 01 Trasporto ferroviario												
Titolo 1	Spese correnti	RS	6.048.027,93	PR	4.307.550,19	R	1.213.735,63-	ECP	4.819.947,15	EP	526.742,11	
		CP	153.766.250,63	PC	144.088.910,14	I	148.946.303,48		EC	4.857.393,34		
		CS	151.996.539,10	TP	148.396.460,33	FPV	0,00		TR	5.384.135,45		
Titolo 2	Spese in conto capitale	RS	31.855.036,02	PR	12.903.212,41	R	14.187.159,99-	ECP	25.077.819,10	EP	4.764.663,62	
		CP	54.177.050,39	PC	10.148.445,95	I	16.670.832,86		EC	6.522.386,91		
		CS	39.984.687,54	TP	23.051.658,36	FPV	12.428.398,43		TR	11.287.050,53		
Titolo 3	Spese per incremento attività finanziarie	RS	0,00	PR	0,00	R	0,00	ECP	0,00	EP	0,00	
		CP	5.100.000,00	PC	4.950.234,42	I	5.100.000,00		EC	149.765,58		
		CS	5.100.000,00	TP	4.950.234,42	FPV	0,00		TR	149.765,58		
Totale programma	01	Trasporto ferroviario	RS	37.903.063,95	PR	17.210.762,60	R	15.400.895,62-	ECP	29.897.766,25	EP	5.291.405,73
			CP	213.043.301,02	PC	159.187.590,51	I	170.717.136,34		EC	11.529.545,83	
			CS	197.081.226,64	TP	176.398.353,11	FPV	12.428.398,43		TR	16.820.951,56	
Programma 02 Trasporto pubblico locale												
Titolo 1	Spese correnti	RS	351.170,08	PR	0,00	R	351.170,08-	ECP	844.370,82	EP	0,00	
		CP	257.651.314,72	PC	252.784.083,19	I	256.806.943,90		EC	4.022.860,71		
		CS	256.939.313,97	TP	252.784.083,19	FPV	0,00		TR	4.022.860,71		

CONTO DEL BILANCIO - GESTIONE DELLA SPESA

Allegato n.10 - Rendiconto della gestione

MISSIONE, PROGRAMMA, TITOLO	DENOMINAZIONE	RESIDUI PASSIVI AL 01/01/2015 (RS)		PAGAMENTI IN C/RESIDUI (PR)		RIACCERTAMENTO RESIDUI (R)		ECONOMIE DI COMPETENZA (ECP=CP+FPV)		RESIDUI PASSIVI DA ESERCIZI PRECEDENTI (EP=RS-PR+R)	
		PREVISIONI DEFINITIVE DI COMPETENZA (CP)	PREVISIONI DEFINITIVE DI CASSA (CS)	PAGAMENTI IN C/COMPETENZA (PC)	TOTALE PAGAMENTI (TP=PR+PC)	IMPEGNI (I)	FONDO PLURIENNALE VINCOLATO (FPV)	COMPETENZA (ECP=CP+FPV)	RESIDUI PASSIVI DA ESERCIZIO DI COMPETENZA (EC=I-PC)	TOTALE RESIDUI PASSIVI DA RIPORTARE (TR=EP+ECP)	
1003 Programma 03 Trasporto per vie d'acqua	Titolo 2 Spese in conto capitale	RS	12.650.442,75	PR	5.124.471,70	R	14.433,90-	ECP	8.185.314,69	EP	7.511.537,15
		CP	44.002.217,48	PC	9.947.549,14	I	13.246.093,70			EC	3.298.544,56
		CS	22.983.684,90	TP	15.072.020,84	FPV	22.570.809,09			TR	10.810.081,71
		RS	0,00	PR	0,00	R	0,00	ECP	0,00	EP	0,00
		CP	0,00	PC	0,00	I	0,00			EC	0,00
		CS	0,00	TP	0,00	FPV	0,00			TR	0,00
	Titolo 3 Spese per incremento attività finanziarie	RS	0,00	PR	0,00	R	0,00	ECP	0,00	EP	0,00
		CP	0,00	PC	0,00	I	0,00			EC	0,00
		CS	0,00	TP	0,00	FPV	0,00			TR	0,00
		RS	0,00	PR	0,00	R	0,00	ECP	0,00	EP	0,00
		CP	0,00	PC	0,00	I	0,00			EC	0,00
		CS	0,00	TP	0,00	FPV	0,00			TR	0,00
Titolo 4 Rimborso Prestiti	RS	0,00	PR	0,00	R	0,00	ECP	0,00	EP	0,00	
	CP	10.188.347,80	PC	10.188.347,80	I	10.188.347,80			EC	0,00	
	CS	10.188.347,80	TP	10.188.347,80	FPV	0,00			TR	0,00	
	RS	12.685.612,83	PR	5.124.471,70	R	49.603,98-	ECP	9.029.685,51	EP	7.511.537,15	
	CP	3.111.841.880,00	PC	2.725.919.980,13	I	280.241.385,40			EC	7.321.405,27	
	CS	290.111.346,67	TP	2.78.044.451,83	FPV	22.570.809,09			TR	14.832.942,42	
1004 Programma 04 Altre modalità di trasporto	Titolo 1 Spese correnti	RS	0,00	PR	0,00	R	0,00	ECP	0,00	EP	0,00
		CP	930.000,00	PC	830.000,00	I	930.000,00			EC	100.000,00
		CS	930.000,00	TP	830.000,00	FPV	0,00			TR	100.000,00
		RS	12.244.497,72	PR	8.998.441,82	R	2.079.520,78-	ECP	104.033.737,46	EP	1.166.535,12
		CP	121.437.804,76	PC	11.180.474,15	I	14.169.514,11			EC	2.989.039,96
		CS	29.742.437,91	TP	20.178.915,97	FPV	3.234.553,19			TR	4.155.575,08
	Titolo 3 Spese per incremento attività finanziarie	RS	0,00	PR	0,00	R	0,00	ECP	0,00	EP	0,00
		CP	0,00	PC	0,00	I	0,00			EC	0,00
		CS	0,00	TP	0,00	FPV	0,00			TR	0,00
		RS	12.244.497,72	PR	8.998.441,82	R	2.079.520,78-	ECP	104.033.737,46	EP	1.166.535,12
		CP	122.367.804,76	PC	12.010.474,15	I	15.099.514,11			EC	3.089.039,96
		CS	30.672.437,91	TP	21.008.915,97	FPV	3.234.553,19			TR	4.255.575,08
1004 Programma 04 Altre modalità di trasporto	RS	12.244.497,72	PR	8.998.441,82	R	2.079.520,78-	ECP	104.033.737,46	EP	1.166.535,12	
	CP	122.367.804,76	PC	12.010.474,15	I	15.099.514,11			EC	3.089.039,96	
CS	30.672.437,91	TP	21.008.915,97	FPV	3.234.553,19			TR	4.255.575,08		

CONTO DEL BILANCIO - GESTIONE DELLA SPESA

Allegato n.10 - Rendiconto della gestione

MISSIONE, PROGRAMMA, TITOLO	DENOMINAZIONE	RESIDUI PASSIVI AL 01/01/2015 (RS)		PAGAMENTI IN C/RESIDUI (PR)		RIACCERTAMENTO RESIDUI (R)		ECONOMIE DI COMPETENZA (ECP=CP+FPV)		RESIDUI PASSIVI DA ESERCIZI PRECEDENTI (EP=RS-PR+R)			
		PREVISIONI DEFINITIVE DI COMPETENZA (CP)	PREVISIONI DEFINITIVE DI CASSA (CS)	PAGAMENTI IN C/COMPETENZA (PC)	TOTALE PAGAMENTI (TP=PR+PC)	IMPEGNI (I)	FONDO PLURIENNALE VINCOLATO (FPV)	COMPETENZA (ECP=CP+FPV)	RESIDUI PASSIVI DA ESERCIZIO DI COMPETENZA (EC=I-PC)	TOTALE RESIDUI PASSIVI DA RIPORTARE (TR=EP+ECP)			
Titolo 1	Spese correnti	RS	1.497.295,84	PR	328.839,19	R	658.063,01-	ECP	294.805,63	EP	510.393,64		
		CP	1.419.046,90	PC	101.830,72	I	1.104.942,69			EC	1.003.111,97		
		CS	1.532.874,46	TP	430.669,91	FPV	19.300,58			TR	1.513.505,61		
Titolo 2	Spese in conto capitale	RS	967.442,09	PR	345.285,17	R	108.000,00-	ECP	101.813,13	EP	514.156,92		
		CP	1.376.887,65	PC	0,00	I	259.061,06			EC	259.061,06		
		CS	604.430,55	TP	345.285,17	FPV	1.016.013,46			TR	773.217,98		
Titolo 3	Spese per incremento attività finanziarie	RS	0,00	PR	0,00	R	0,00	ECP	0,00	EP	0,00		
		CP	0,00	PC	0,00	I	0,00			EC	0,00		
		CS	0,00	TP	0,00	FPV	0,00			TR	0,00		
Totale programma 04	Altre modalità di trasporto	RS	2.464.737,93	PR	674.124,36	R	766.063,01-	ECP	396.616,76	EP	1.024.550,56		
		CP	2.795.934,55	PC	101.830,72	I	1.364.003,75			EC	1.262.173,03		
		CS	2.137.305,01	TP	775.955,08	FPV	1.035.314,04			TR	2.286.723,59		
1005 Programma 05	Viabilità e infrastrutture stradali	Titolo 1	Spese correnti	RS	0,00	PR	0,00	R	0,00	ECP	0,00		
				CP	1.109.777,11	PC	124.285,92	I	178.639,36			EC	54.353,44
				CS	454.933,28	TP	124.285,92	FPV	72.590,00			TR	54.353,44
Titolo 2	Spese in conto capitale	RS	26.856.021,00	PR	3.766.120,67	R	15.038.989,87-	ECP	18.109.079,75	EP	8.050.910,46		
		CP	233.367.132,43	PC	26.066.214,40	I	28.369.019,80			EC	2.302.805,40		
		CS	56.748.742,41	TP	29.892.335,07	FPV	186.889.032,88			TR	10.353.715,86		
Titolo 3	Spese per incremento attività finanziarie	RS	0,00	PR	0,00	R	0,00	ECP	0,00	EP	0,00		
		CP	0,00	PC	0,00	I	0,00			EC	0,00		
		CS	0,00	TP	0,00	FPV	0,00			TR	0,00		
Titolo 4	Rimborso Prestiti	RS	0,00	PR	0,00	R	0,00	ECP	0,00	EP	0,00		
		CP	764.612,42	PC	764.612,42	I	764.612,42			EC	0,00		
		CS	764.612,42	TP	764.612,42	FPV	0,00			TR	0,00		
Totale programma 05	Viabilità e infrastrutture stradali	RS	26.856.021,00	PR	3.766.120,67	R	15.038.989,87-	ECP	18.967.627,50	EP	8.050.910,46		
		CP	235.241.521,96	PC	26.955.112,74	I	29.312.271,58			EC	2.357.158,84		
		CS	57.968.288,11	TP	30.721.233,41	FPV	186.961.622,88			TR	10.408.069,30		

CONTO DEL BILANCIO - GESTIONE DELLA SPESA

Allegato n.10 - Rendiconto della gestione

MISSIONE, PROGRAMMA, TITOLO	DENOMINAZIONE	RESIDUI PASSIVI AL 01/01/2015 (RS)		PAGAMENTI IN C/RESIDUI (PR)		RACCERTAMENTO RESIDUI (R)		ECONOMIE DI COMPETENZA (ECP=CP+FPV)		RESIDUI PASSIVI DA ESERCIZI PRECEDENTI (EP=RS-PR+R)	
		PREVISIONI DEFINITIVE DI COMPETENZA (CP)	PREVISIONI DEFINITIVE DI CASSA (CS)	PAGAMENTI IN C/COMPETENZA (PC)	TOTALE PAGAMENTI (TP=PR+PC)	IMPEGNI (I)	FONDO PLURIENNALE VINCOLATO (FPV)	COMPETENZA (ECP=CP+FPV)	RESIDUI PASSIVI DA ESERCIZIO DI COMPETENZA (EC=I-PC)	TOTALE RESIDUI PASSIVI DA RIPORTARE (TR=EP+ECP)	
1006	Programma 06	Politica regionale unitaria per i trasporti e il diritto alla mobilità									
	TITOLO 1	Spese correnti									
		RS	0,00	PR	0,00	R	0,00	ECP	0,00	EP	0,00
		CP	0,00	PC	0,00	I	0,00	ECP	0,00	EC	0,00
		CS	0,00	TP	0,00	FPV	0,00		TR	0,00	
	TITOLO 2	Spese in conto capitale									
		RS	0,00	PR	0,00	R	0,00	ECP	0,00	EP	0,00
		CP	0,00	PC	0,00	I	0,00	ECP	0,00	EC	0,00
		CS	0,00	TP	0,00	FPV	0,00		TR	0,00	
	TITOLO 3	Spese per incremento attività finanziarie									
		RS	0,00	PR	0,00	R	0,00	ECP	0,00	EP	0,00
		CP	0,00	PC	0,00	I	0,00	ECP	0,00	EC	0,00
		CS	0,00	TP	0,00	FPV	0,00		TR	0,00	
	Totale programma 06	Politica regionale unitaria per i trasporti e il diritto alla mobilità									
		RS	0,00	PR	0,00	R	0,00	ECP	0,00	EP	0,00
		CP	0,00	PC	0,00	I	0,00	ECP	0,00	EC	0,00
		CS	0,00	TP	0,00	FPV	0,00		TR	0,00	
	TOTALE MISSIONE 10	Trasporti e diritto alla mobilità									
		RS	92.153.933,43	PR	35.773.921,15	R	33.335.073,26	ECP	162.325.433,48	EP	23.044.939,02
		CP	885.290.442,29	PC	471.174.988,25	I	496.734.311,18	ECP	25.559.322,93	EC	25.559.322,93
		CS	577.970.604,34	TP	506.948.909,40	FPV	226.230.697,63		TR	48.604.261,95	
	<i>MISSIONE 11 Soccorso civile</i>										
	1101	Programma 01 Sistema di protezione civile									
		TITOLO 1 Spese correnti									
		RS	4.160.263,39	PR	3.467.949,17	R	519.801,02-	ECP	3.089.606,30	EP	172.513,20
		CP	9.002.669,61	PC	103.880,00	I	5.624.563,31	ECP	5.520.683,31	EC	5.520.683,31
		CS	11.393.403,83	TP	3.571.829,17	FPV	288.500,00		TR	5.693.196,51	
		TITOLO 2 Spese in conto capitale									
		RS	3.744.693,98	PR	1.551.433,15	R	1.942.501,82-	ECP	26.232.417,44	EP	250.759,01
		CP	69.557.950,74	PC	8.297.771,45	I	40.659.058,21	ECP	32.361.286,76	EC	32.361.286,76
		CS	32.413.691,01	TP	9.849.204,60	FPV	2.666.475,09		TR	32.612.045,77	
		TITOLO 3 Spese per incremento attività finanziarie									
		RS	0,00	PR	0,00	R	0,00	ECP	0,00	EP	0,00
		CP	0,00	PC	0,00	I	0,00	ECP	0,00	EC	0,00
		CS	0,00	TP	0,00	FPV	0,00		TR	0,00	

CONTO DEL BILANCIO - GESTIONE DELLA SPESA

Allegato n.10 - Rendiconto della gestione

MISSIONE, PROGRAMMA, TITOLO	DENOMINAZIONE	RESIDUI PASSIVI AL 01/01/2015 (RS)		PAGAMENTI IN C/RESIDUI (PR)		RIACCERTAMENTO RESIDUI (R)		ECONOMIE DI COMPETENZA (ECP=CP+FPV)		RESIDUI PASSIVI DA ESERCIZI PRECEDENTI (EP=RS-PR+R)	
		PREVISIONI DEFINITIVE DI COMPETENZA (CP)	PREVISIONI DEFINITIVE DI CASSA (CS)	PAGAMENTI IN C/COMPETENZA (PC)	TOTALE PAGAMENTI (TP=PR+PC)	IMPEGNI (I)	FONDO PLURIENNALE VINCOLATO (FPV)	COMPETENZA (ECP=CP+FPV)	RESIDUI PASSIVI DA ESERCIZIO DI COMPETENZA (EC=I-PC)	TOTALE RESIDUI PASSIVI DA RIPORTARE (TR=EP+ECP)	
Totale programma	01 Sistema di protezione civile	RS 7.904.957,37 CP 78.560.620,35 CS 43.807.094,84		PR 5.019.382,32 PC 8.401.651,45 TP 13.421.033,77		R 2.462.302,84+ I 46.283.621,52 FPV 2.954.975,09		ECP 29.322.023,74	EP 423.272,21 EC 37.881.970,07 TR 38.305.242,28		
I102 Programma	02 Interventi a seguito di calamità naturali										
Totale programma	Totale programma	RS 143.000,00 CP 13.153.139,56 CS 8.062.538,76		PR 100.000,00 PC 5.841.374,30 TP 5.941.374,30		R 0,00 I 5.859.374,30 FPV 0,00		ECP 7.293.765,26	EP 43.000,00 EC 18.000,00 TR 61.000,00		
Totale programma	Totale programma	RS 7.380.017,41 CP 41.381.662,24 CS 32.892.065,63		PR 7.147.416,72 PC 8.009.392,19 TP 15.156.808,91		R 100,69- I 24.441.190,73 FPV 8.136.331,79		ECP 8.804.139,72	EP 232.500,00 EC 16.431.798,54 TR 16.664.298,54		
Totale programma	Totale programma	RS 35.095.078,02 CP 35.095.078,02 CS 35.095.078,02		PR 35.095.078,02 PC 35.095.078,02 TP 35.095.078,02		R 0,00 I 35.095.078,02 FPV 0,00		ECP 0,00	EP 0,00 EC 0,00 TR 0,00		
Totale programma	Totale programma	RS 7.523.017,41 CP 89.629.879,82 CS 76.049.682,41		PR 7.247.416,72 PC 48.945.844,51 TP 56.193.261,23		R 100,69- I 65.395.643,05 FPV 8.136.331,79		ECP 16.097.904,98	EP 275.500,00 EC 16.449.798,54 TR 16.725.298,54		
I103 Programma	03 Politica regionale unitaria per il soccorso e la protezione civile										
Totale programma	Totale programma	RS 0,00 CP 0,00 CS 0,00		PR 0,00 PC 0,00 TP 0,00		R 0,00 I 0,00 FPV 0,00		ECP 0,00	EP 0,00 EC 0,00 TR 0,00		
Totale programma	Totale programma	RS 0,00 CP 0,00 CS 0,00		PR 0,00 PC 0,00 TP 0,00		R 0,00 I 0,00 FPV 0,00		ECP 0,00	EP 0,00 EC 0,00 TR 0,00		

CONTO DEL BILANCIO - GESTIONE DELLA SPESA

Allegato n.10 - Rendiconto della gestione

MISSIONE, PROGRAMMA, TITOLO	DENOMINAZIONE	RESIDUI PASSIVI AL 01/01/2015 (RS)		PAGAMENTI IN C/RESIDUI (PR)		RIACCERTAMENTO RESIDUI (R)		ECONOMIE DI COMPETENZA (ECP=CP+FPV)		RESIDUI PASSIVI DA ESERCIZI PRECEDENTI (EP=RS-PR+R)		
		PREVISIONI DEFINITIVE DI COMPETENZA (CP)	PREVISIONI DEFINITIVE DI CASSA (CS)	PAGAMENTI IN C/COMPETENZA (PC)	TOTALE PAGAMENTI (TP=PR+PC)	IMPEGNI (I)	FONDO PLURIENNALE VINCOLATO (FPV)	COMPETENZA (ECP=CP+FPV)	TOTALE RESIDUI PASSIVI DA RIPORTARE (TR=EP+ECP)			
MISSIONE 03	Titolo 3	Spese per incremento attività finanziarie	RS	0,00	PR	0,00	R	0,00	ECP	0,00	EP	0,00
			CP	0,00	PC	0,00	I	0,00	ECP	0,00	EC	0,00
			CS	0,00	TP	0,00	FPV	0,00	TR	0,00	TR	0,00
	Totale programma		RS	0,00	PR	0,00	R	0,00	ECP	0,00	EP	0,00
			CP	0,00	PC	0,00	I	0,00	ECP	0,00	EC	0,00
			CS	0,00	TP	0,00	FPV	0,00	TR	0,00	TR	0,00
	TOTALE MISSIONE 03	Soccorso civile	RS	15.427.974,78	PR	12.266.799,04	R	2.462.403,53-	ECP	45.419.928,72	EP	698.772,21
			CP	168.196.500,17	PC	57.347.495,96	I	111.679.264,57	ECP	54.331.768,61	EC	54.331.768,61
			CS	119.856.777,25	TP	69.614.295,00	FPV	11.091.306,88	TR	55.030.540,82	TR	55.030.540,82
	MISSIONE 12 Diritti sociali, politiche sociali e famiglia											
Programma 01 Interventi per l'infanzia e i minori e per asili nido												
Programma 01	Titolo 1	Spese correnti	RS	26.176.333,58	PR	25.457.988,36	R	370.783,21-	ECP	89.115,40	EP	347.562,01
			CP	21.559.483,54	PC	14.699.132,93	I	16.629.142,40	ECP	1.930.009,47	EC	1.930.009,47
			CS	42.429.820,95	TP	40.157.121,29	FPV	4.841.225,74	TR	2.277.571,48	TR	2.277.571,48
	Titolo 2		RS	1.027.329,36	PR	323.266,32	R	41.777,16-	ECP	99.454,29	EP	662.285,88
			CP	900.000,00	PC	0,00	I	571.238,94	ECP	571.238,94	EC	571.238,94
			CS	578.198,81	TP	323.266,32	FPV	229.306,77	TR	1.233.524,82	TR	1.233.524,82
	Titolo 3		RS	0,00	PR	0,00	R	0,00	ECP	0,00	EP	0,00
			CP	0,00	PC	0,00	I	0,00	ECP	0,00	EC	0,00
			CS	0,00	TP	0,00	FPV	0,00	TR	0,00	TR	0,00
	Totale programma 01		RS	27.203.662,94	PR	25.781.254,68	R	412.560,37-	ECP	188.569,69	EP	1.009.847,89
		CP	22.459.483,54	PC	14.699.132,93	I	17.200.381,34	ECP	2.501.248,41	EC	2.501.248,41	
		CS	43.008.019,76	TP	40.480.387,61	FPV	5.070.532,51	TR	3.511.096,30	TR	3.511.096,30	
Programma 02 Interventi per la disabilità												
Programma 02	Titolo 1	Spese correnti	RS	12.200.044,53	PR	2.929.069,36	R	746.497,21-	ECP	23.137.196,22	EP	8.524.477,96
			CP	41.308.227,04	PC	1.653.053,53	I	8.477.623,60	ECP	2.501.248,41	EC	6.824.570,07
			CS	36.536.268,79	TP	4.582.122,89	FPV	9.693.407,22	TR	15.349.048,03	TR	15.349.048,03

CONTO DEL BILANCIO - GESTIONE DELLA SPESA

Allegato n.10 - Rendiconto della gestione

MISSIONE, PROGRAMMA, TITOLO	DENOMINAZIONE	RESIDUI PASSIVI AL 01/01/2015 (RS)		PAGAMENTI IN C/RESIDUI (PR)		RIACCERTAMENTO RESIDUI (R)		ECONOMIE DI COMPETENZA (ECP=CP+FPV)		RESIDUI PASSIVI DA ESERCIZI PRECEDENTI (EP=RS-PR+R)			
		PREVISIONI DEFINITIVE DI COMPETENZA (CP)	PREVISIONI DEFINITIVE DI CASSA (CS)	PAGAMENTI IN C/COMPETENZA (PC)	TOTALE PAGAMENTI (TP=PR+PC)	IMPEGNI (I)	FONDO PLURIENNALE VINCOLATO (FPV)	COMPETENZA (ECP=CP+FPV)	RESIDUI PASSIVI DA ESERCIZIO DI COMPETENZA (EC=I-PC)	TOTALE RESIDUI PASSIVI DA RIPORTARE (TR=EP+ECP)			
1203 Programma 03 Interventi per gli anziani	Titolo 2 Spese in conto capitale	RS	732.082,90	PR	356.400,61	R	134.109,85-	ECP	1.320.249,43	EP	241.572,44		
		CP	2.861.195,54	PC	205.990,68	I	605.624,32		EC	399.633,64	EC	399.633,64	
		CS	1.146.303,00	TP	562.391,29	FPV	935.321,79		TR	641.206,08	TR	641.206,08	
		RS	0,00	PR	0,00	R	0,00		EP	0,00	EP	0,00	
		CP	0,00	PC	0,00	I	0,00	ECP	0,00	EC	0,00	EC	0,00
		CS	0,00	TP	0,00	FPV	0,00		TR	0,00	TR	0,00	
		Totale programma 02 Interventi per la disabilità	RS	12.932.127,43	PR	3.285.469,97	R	880.607,06-	ECP	24.457.445,65	EP	8.766.050,40	
			CP	44.169.422,58	PC	1.859.044,21	I	9.083.247,92		EC	7.224.203,71	EC	7.224.203,71
			CS	37.682.571,79	TP	5.144.514,18	FPV	10.628.729,01		TR	15.990.254,11	TR	15.990.254,11
	1204 Programma 04 Interventi per i soggetti a rischio di esclusione sociale	Titolo 1 Spese correnti	RS	27.861.120,99	PR	27.852.320,97	R	8.800,02-	ECP	534.304,65	EP	0,00	
			CP	32.650.304,65	PC	30.966.000,00	I	32.116.000,00		EC	1.150.000,00	EC	1.150.000,00
			CS	59.573.683,46	TP	58.818.320,97	FPV	0,00		TR	1.150.000,00	TR	1.150.000,00
RS			52.500,00	PR	52.500,00	R	0,00		EP	0,00	EP	0,00	
CP			8.631.234,56	PC	32.644,90	I	1.543.594,22	ECP	2.178.191,06	EC	1.510.949,32	EC	1.510.949,32
CS			2.730.186,23	TP	85.144,90	FPV	4.909.449,28		TR	1.510.949,32	TR	1.510.949,32	
		Totale programma 03 Interventi per gli anziani	RS	27.913.620,99	PR	27.904.820,97	R	8.800,02-	ECP	2.712.495,71	EP	0,00	
			CP	41.281.539,21	PC	30.998.644,90	I	33.659.594,22		EC	2.660.949,32	EC	2.660.949,32
			CS	62.303.869,69	TP	58.903.465,87	FPV	4.909.449,28		TR	2.660.949,32	TR	2.660.949,32
Titolo 3 Spese per incremento attività finanziarie		RS	0,00	PR	0,00	R	0,00		EP	0,00	EP	0,00	
		CP	0,00	PC	0,00	I	0,00	ECP	0,00	EC	0,00	EC	0,00
		CS	0,00	TP	0,00	FPV	0,00		TR	0,00	TR	0,00	
	RS	0,00	PR	0,00	R	0,00		EP	0,00	EP	0,00		
	CP	0,00	PC	0,00	I	0,00		EC	0,00	EC	0,00		
	CS	0,00	TP	0,00	FPV	0,00		TR	0,00	TR	0,00		
	Totale programma 04 Interventi per i soggetti a rischio di esclusione sociale	RS	3.750.000,39	PR	2.817.421,19	R	885.114,20-	ECP	1.405.835,04	EP	47.465,00		
		CP	17.266.248,58	PC	8.417.876,13	I	12.355.676,50		EC	3.937.800,37	EC	3.937.800,37	
		CS	15.823.696,27	TP	11.235.297,32	FPV	3.504.737,04		TR	3.985.265,37	TR	3.985.265,37	

CONTO DEL BILANCIO - GESTIONE DELLA SPESA

Allegato n.10 - Rendiconto della gestione

MISSIONE, PROGRAMMA, TITOLO	DENOMINAZIONE	RESIDUI PASSIVI AL 01/01/2015 (RS)		PAGAMENTI IN C/RESIDUI (PR)		RIACCERTAMENTO RESIDUI (R)		ECONOMIE DI COMPETENZA (ECP=CP+FPV)		RESIDUI PASSIVI DA ESERCIZI PRECEDENTI (EP=RS-PR+R)			
		PREVISIONI DEFINITIVE DI COMPETENZA (CP)	PREVISIONI DEFINITIVE DI CASSA (CS)	PAGAMENTI IN C/COMPETENZA (PC)	TOTALE PAGAMENTI (TP=PR+PC)	IMPEGNI (I)	FONDO PLURIENNALE VINCOLATO (FPV)	COMPETENZA (ECP=CP+FPV)	RESIDUI PASSIVI DA ESERCIZIO DI COMPETENZA (EC=I-PC)	TOTALE RESIDUI PASSIVI DA RIPORTARE (TR=EP+ECC)			
1205 Programma 05 Interventi per le famiglie	Titolo 2 Spese in conto capitale	RS	1.248.329,79	PR	703.975,04	R	199.739,75-	ECP	1.212.694,58	EP	344.615,00		
		CP	3.023.597,31	PC	76.174,83	I	1.375.490,93		EC	1.299.316,10	EC	1.299.316,10	
		CS	1.753.638,03	TP	780.149,87	FPV	435.411,80		TR	1.643.931,10	TR	1.643.931,10	
		RS	0,00	PR	0,00	R	0,00		EP	0,00	EP	0,00	
		CP	0,00	PC	0,00	I	0,00		EC	0,00	EC	0,00	
		CS	0,00	TP	0,00	FPV	0,00		TR	0,00	TR	0,00	
	Titolo 3 Spese per incremento attività finanziarie	RS	0,00	PR	0,00	R	0,00		EP	0,00	EP	0,00	
		CP	0,00	PC	0,00	I	0,00		EC	0,00	EC	0,00	
		CS	0,00	TP	0,00	FPV	0,00		TR	0,00	TR	0,00	
		RS	4.998.330,18	PR	3.521.396,23	R	1.084.833,95-	ECP	2.618.529,62	EP	392.080,00	EP	392.080,00
		CP	20.289.845,89	PC	8.494.050,96	I	13.731.167,43		EC	5.237.116,47	EC	5.237.116,47	
		CS	17.577.334,30	TP	12.015.447,19	FPV	3.940.148,84		TR	5.629.196,47	TR	5.629.196,47	
1206 Programma 06 Interventi per il diritto alla casa	Titolo 1 Spese correnti	RS	35.000,00	PR	29.000,00	R	6.000,00-	ECP	0,00	EP	0,00		
		CP	4.495.174,23	PC	8.000,00	I	768.000,00		EC	760.000,00	EC	760.000,00	
		CS	797.000,00	TP	37.000,00	FPV	3.727.174,23		TR	760.000,00	TR	760.000,00	
		RS	0,00	PR	0,00	R	0,00		EP	0,00	EP	0,00	
		CP	0,00	PC	0,00	I	0,00		EC	0,00	EC	0,00	
		CS	0,00	TP	0,00	FPV	0,00		TR	0,00	TR	0,00	
	Titolo 2 Spese in conto capitale	RS	0,00	PR	0,00	R	0,00		EP	0,00	EP	0,00	
		CP	0,00	PC	0,00	I	0,00		EC	0,00	EC	0,00	
		CS	0,00	TP	0,00	FPV	0,00		TR	0,00	TR	0,00	
		RS	0,00	PR	0,00	R	0,00		EP	0,00	EP	0,00	
		CP	0,00	PC	0,00	I	0,00		EC	0,00	EC	0,00	
		CS	0,00	TP	0,00	FPV	0,00		TR	0,00	TR	0,00	
Titolo 3 Spese per incremento attività finanziarie	RS	0,00	PR	0,00	R	0,00		EP	0,00	EP	0,00		
	CP	0,00	PC	0,00	I	0,00		EC	0,00	EC	0,00		
	CS	0,00	TP	0,00	FPV	0,00		TR	0,00	TR	0,00		
	RS	35.000,00	PR	29.000,00	R	6.000,00-	ECP	0,00	EP	0,00	EP	0,00	
	CP	4.495.174,23	PC	8.000,00	I	768.000,00		EC	760.000,00	EC	760.000,00		
	CS	797.000,00	TP	37.000,00	FPV	3.727.174,23		TR	760.000,00	TR	760.000,00		
Titolo 05 Interventi per le famiglie	RS	0,00	PR	0,00	R	0,00		EP	0,00	EP	0,00		
	CP	0,00	PC	0,00	I	0,00		EC	0,00	EC	0,00		
	CS	0,00	TP	0,00	FPV	0,00		TR	0,00	TR	0,00		
	RS	0,00	PR	0,00	R	0,00		EP	0,00	EP	0,00		
	CP	0,00	PC	0,00	I	0,00		EC	0,00	EC	0,00		
	CS	0,00	TP	0,00	FPV	0,00		TR	0,00	TR	0,00		
Titolo 06 Interventi per il diritto alla casa	RS	0,00	PR	0,00	R	0,00		EP	0,00	EP	0,00		
	CP	16.689.364,67	PC	1.813.255,28	I	16.689.364,67		EC	14.876.109,39	EC	14.876.109,39		
	CS	16.689.364,67	TP	1.813.255,28	FPV	0,00		TR	14.876.109,39	TR	14.876.109,39		
	RS	0,00	PR	0,00	R	0,00		EP	0,00	EP	0,00		
	CP	16.689.364,67	PC	1.813.255,28	I	16.689.364,67		EC	14.876.109,39	EC	14.876.109,39		
	CS	16.689.364,67	TP	1.813.255,28	FPV	0,00		TR	14.876.109,39	TR	14.876.109,39		

CONTO DEL BILANCIO - GESTIONE DELLA SPESA

Allegato n.10 - Rendiconto della gestione

MISSIONE, PROGRAMMA, TITOLO	DENOMINAZIONE	RESIDUI PASSIVI AL 01/01/2015 (RS)		PAGAMENTI IN C/RESIDUI (PR)		RIACCERTAMENTO RESIDUI (R)		ECONOMIE DI COMPETENZA (ECP=CP+FPV)		RESIDUI PASSIVI DA ESERCIZI PRECEDENTI (EP=RS-PR+R)		
		PREVISIONI DEFINITIVE DI COMPETENZA (CP)	PREVISIONI DEFINITIVE DI CASSA (CS)	PAGAMENTI IN C/COMPETENZA (PC)	TOTALE PAGAMENTI (TP=PR+PC)	IMPEGNI (I)	FONDO PLURIENNALE VINCOLATO (FPV)	COMPETENZA (ECP=CP+FPV)	RESIDUI PASSIVI DA ESERCIZIO DI COMPETENZA (EC=I-PC)	TOTALE RESIDUI PASSIVI DA RIPORTARE (TR=EP+EC)		
1207 Programma 07 Programmazione e governo della rete dei servizi socio-sanitari e sociali	Titolo 2 Spese in conto capitale	RS	0,00	PR	0,00	R	0,00	ECP	0,00	EP	0,00	
		CP	0,00	PC	0,00	I	0,00	ECP	0,00	EC	0,00	
		CS	0,00	TP	0,00	FPV	0,00	TR	0,00	TR	0,00	
		RS	0,00	PR	0,00	R	0,00	ECP	0,00	EP	0,00	
		CP	0,00	PC	0,00	I	0,00	ECP	0,00	EC	0,00	
		CS	0,00	TP	0,00	FPV	0,00	TR	0,00	TR	0,00	
	Totale programma 06	Interventi per il diritto alla casa	RS	0,00	PR	0,00	R	0,00	ECP	0,00	EP	0,00
			CP	16.689.364,67	PC	1.813.255,28	I	16.689.364,67	ECP	0,00	EC	14.876.109,39
			CS	16.689.364,67	TP	1.813.255,28	FPV	0,00	TR	14.876.109,39	TR	14.876.109,39
	1208 Programma 08 Cooperazione e associazionismo	Titolo 1 Spese correnti	RS	1.111.846,93	PR	571.432,05	R	528.047,62	ECP	2.789.471,63	EP	12.367,26
			CP	15.009.599,65	PC	5.785.827,97	I	8.151.605,94	ECP	2.789.471,63	EC	2.365.777,97
			CS	10.398.148,75	TP	6.357.260,02	FPV	4.068.522,08	TR	2.378.145,23	TR	2.378.145,23
RS			0,00	PR	0,00	R	0,00	ECP	0,00	EP	0,00	
CP			0,00	PC	0,00	I	0,00	ECP	0,00	EC	0,00	
CS			0,00	TP	0,00	FPV	0,00	TR	0,00	TR	0,00	
Titolo 2 Spese in conto capitale			RS	0,00	PR	0,00	R	0,00	ECP	0,00	EP	0,00
			CP	0,00	PC	0,00	I	0,00	ECP	0,00	EC	0,00
			CS	0,00	TP	0,00	FPV	0,00	TR	0,00	TR	0,00
Titolo 3 Spese per incremento attività finanziarie			RS	0,00	PR	0,00	R	0,00	ECP	0,00	EP	0,00
			CP	0,00	PC	0,00	I	0,00	ECP	0,00	EC	0,00
			CS	0,00	TP	0,00	FPV	0,00	TR	0,00	TR	0,00
Totale programma 07	Programmazione e governo della rete dei servizi socio-sanitari e sociali	RS	1.111.846,93	PR	571.432,05	R	528.047,62	ECP	2.789.471,63	EP	12.367,26	
		CP	15.009.599,65	PC	5.785.827,97	I	8.151.605,94	ECP	2.789.471,63	EC	2.365.777,97	
		CS	10.398.148,75	TP	6.357.260,02	FPV	4.068.522,08	TR	2.378.145,23	TR	2.378.145,23	
1208 Programma 08 Cooperazione e associazionismo	Titolo 1 Spese correnti	RS	1.535.199,76	PR	887.445,37	R	500.291,29	ECP	621.680,68	EP	147.463,10	
		CP	1.546.862,68	PC	456.157,35	I	738.755,10	ECP	621.680,68	EC	282.597,75	
		CS	2.023.588,71	TP	1.343.602,72	FPV	186.426,90	TR	430.060,85	TR	430.060,85	
	Titolo 2 Spese per incremento attività finanziarie		RS	0,00	PR	0,00	R	0,00	ECP	0,00	EP	0,00
			CP	0,00	PC	0,00	I	0,00	ECP	0,00	EC	0,00
			CS	0,00	TP	0,00	FPV	0,00	TR	0,00	TR	0,00

CONTO DEL BILANCIO - GESTIONE DELLA SPESA

Allegato n.10 - Rendiconto della gestione

MISSIONE, PROGRAMMA, TITOLO	DENOMINAZIONE	RESIDUI PASSIVI AL 01/01/2015 (RS)		PAGAMENTI IN C/RESIDUI (PR)		RIACCERTAMENTO RESIDUI (R)		ECONOMIE DI COMPETENZA (ECP=CP+FPV)		RESIDUI PASSIVI DA ESERCIZI PRECEDENTI (EP=RS-PR+R)	
		PREVISIONI DEFINITIVE DI COMPETENZA (CP)	PREVISIONI DEFINITIVE DI CASSA (CS)	PAGAMENTI IN C/COMPETENZA (PC)	TOTALE PAGAMENTI (TP=PR+PC)	IMPEGNI (I)	FONDO PLURIENNALE VINCOLATO (FPV)	COMPETENZA (ECP=CP+FPV)	RESIDUI PASSIVI DA ESERCIZIO DI COMPETENZA (EC=I-PC)	TOTALE RESIDUI PASSIVI DA RIPORTARE (TR=EP+ECC)	
1209 Programma 09 Servizio necropsopico e cimiteriale	Titolo 2 Spese in conto capitale	RS	0,00	PR	0,00	R	0,00	ECP	0,00	EP	0,00
		CP	0,00	PC	0,00	I	0,00	ECP	0,00	EC	0,00
		CS	0,00	TP	0,00	FPV	0,00		TR	0,00	
		RS	0,00	PR	0,00	R	0,00	ECP	0,00	EP	0,00
		CP	0,00	PC	0,00	I	0,00	ECP	0,00	EC	0,00
		CS	0,00	TP	0,00	FPV	0,00		TR	0,00	
	Titolo 3 Spese per incremento attività finanziarie	RS	0,00	PR	0,00	R	0,00	ECP	0,00	EP	0,00
		CP	0,00	PC	0,00	I	0,00	ECP	0,00	EC	0,00
		CS	0,00	TP	0,00	FPV	0,00		TR	0,00	
		RS	0,00	PR	0,00	R	0,00	ECP	0,00	EP	0,00
		CP	0,00	PC	0,00	I	0,00	ECP	0,00	EC	0,00
		CS	0,00	TP	0,00	FPV	0,00		TR	0,00	
Totale programma 08	Cooperazione e associazionismo	RS	1.535.199,76	PR	887.445,37	R	500.291,29-	ECP	621.680,68	EP	147.463,10
		CP	1.546.862,68	PC	456.157,35	I	738.755,10	ECP	282.597,75	EC	282.597,75
		CS	2.023.588,71	TP	1.343.602,72	FPV	186.426,90			TR	430.060,85
1210 Programma 10 Politica regionale unitaria per i diritti sociali e la famiglia	Titolo 1 Spese correnti	RS	0,00	PR	0,00	R	0,00	ECP	0,00	EP	0,00
		CP	0,00	PC	0,00	I	0,00	ECP	0,00	EC	0,00
		CS	0,00	TP	0,00	FPV	0,00		TR	0,00	
		RS	0,00	PR	0,00	R	0,00	ECP	0,00	EP	0,00
		CP	0,00	PC	0,00	I	0,00	ECP	0,00	EC	0,00
		CS	0,00	TP	0,00	FPV	0,00		TR	0,00	
	Titolo 2 Spese in conto capitale	RS	0,00	PR	0,00	R	0,00	ECP	0,00	EP	0,00
		CP	0,00	PC	0,00	I	0,00	ECP	0,00	EC	0,00
		CS	0,00	TP	0,00	FPV	0,00		TR	0,00	
		RS	0,00	PR	0,00	R	0,00	ECP	0,00	EP	0,00
		CP	0,00	PC	0,00	I	0,00	ECP	0,00	EC	0,00
		CS	0,00	TP	0,00	FPV	0,00		TR	0,00	
Titolo 3 Spese per incremento attività finanziarie	RS	0,00	PR	0,00	R	0,00	ECP	0,00	EP	0,00	
	CP	0,00	PC	0,00	I	0,00	ECP	0,00	EC	0,00	
	CS	0,00	TP	0,00	FPV	0,00		TR	0,00		
	RS	0,00	PR	0,00	R	0,00	ECP	0,00	EP	0,00	
	CP	0,00	PC	0,00	I	0,00	ECP	0,00	EC	0,00	
	CS	0,00	TP	0,00	FPV	0,00		TR	0,00		
Totale programma 09	Servizio necropsopico e cimiteriale	RS	0,00	PR	0,00	R	0,00	ECP	0,00	EP	0,00
		CP	0,00	PC	0,00	I	0,00	ECP	0,00	EC	0,00
		CS	0,00	TP	0,00	FPV	0,00		TR	0,00	
1210 Programma 10 Politica regionale unitaria per i diritti sociali e la famiglia	Titolo 1 Spese correnti	RS	0,00	PR	0,00	R	0,00	ECP	0,00	EP	0,00
		CP	0,00	PC	0,00	I	0,00	ECP	0,00	EC	0,00
		CS	0,00	TP	0,00	FPV	0,00		TR	0,00	

CONTO DEL BILANCIO - GESTIONE DELLA SPESA

Allegato n.10 - Rendiconto della gestione

MISSIONE, PROGRAMMA, TITOLO	DENOMINAZIONE	RESIDUI PASSIVI AL 01/01/2015 (RS)		PAGAMENTI IN C/RESIDUI (PR)		RIACCERTAMENTO RESIDUI (R)		ECONOMIE DI COMPETENZA (ECP=CP+FPV)		RESIDUI PASSIVI DA ESERCIZI PRECEDENTI (EP=RS-PR+R)							
		PREVISIONI DEFINITIVE DI COMPETENZA (CP)	PREVISIONI DEFINITIVE DI CASSA (CS)	PAGAMENTI IN C/COMPETENZA (PC)	TOTALE PAGAMENTI (TP=PR+PC)	IMPEGNI (I)	FONDO PLURIENNALE VINCOLATO (FPV)	COMPETENZA (ECP=CP+FPV)	RESIDUI PASSIVI DA ESERCIZIO DI COMPETENZA (EC=I-PC)	TOTALE RESIDUI PASSIVI DA RIPORTARE (TR=EP+ECP)							
MISSIONE /2	TITOLO 2	Spese in conto capitale	RS	0,00	PR	0,00	R	0,00	ECP	0,00	EP	0,00					
			CP	0,00	PC	0,00	I	0,00	ECP	0,00	EC	0,00					
			CS	0,00	TP	0,00	FPV	0,00	ECP	0,00	TR	0,00					
		Spese per incremento attività finanziarie	RS	0,00	PR	0,00	R	0,00	ECP	0,00	EP	0,00					
			CP	0,00	PC	0,00	I	0,00	ECP	0,00	EC	0,00					
			CS	0,00	TP	0,00	FPV	0,00	ECP	0,00	TR	0,00					
	Totale programma	RS	0,00	PR	0,00	R	0,00	ECP	0,00	EP	0,00						
		CP	0,00	PC	0,00	I	0,00	ECP	0,00	EC	0,00						
		CS	0,00	TP	0,00	FPV	0,00	ECP	0,00	TR	0,00						
	TOTALE MISSIONE	RS	75.729.788,23	PR	61.980.819,27	R	3.421.160,31-	ECP	33.388.192,98	EP	10.327.808,65						
		CP	165.941.292,45	PC	64.114.113,60	I	100.022.116,62	ECP	35.908.003,02	EC	35.908.003,02						
		CS	190.479.897,67	TP	126.094.932,87	FPV	32.530.982,65	ECP	46.233.811,67	TR	46.233.811,67						
MISSIONE /3																	
<i>Tutela della salute</i>																	
L301	Programma 01	Servizio sanitario regionale - finanziamento ordinario corrente per la garanzia del LEA	TITOLO 1	Spese correnti	RS	709.007.358,25	PR	183.234.134,44	R	8.331.289,62-	ECP	4.394.352,64	EP	517.441.934,19			
					CP	8.734.429.733,68	PC	8.137.861.967,60	I	8.730.035.381,04	ECP	592.173.413,44	EC	592.173.413,44			
					CS	9.267.875.662,77	TP	8.321.096.102,04	FPV	0,00	ECP	1.109.615.347,63	TR	1.109.615.347,63			
				Totale programma	RS	709.007.358,25	PR	183.234.134,44	R	8.331.289,62-	ECP	4.394.352,64	EP	517.441.934,19			
					CP	8.734.429.733,68	PC	8.137.861.967,60	I	8.730.035.381,04	ECP	592.173.413,44	EC	592.173.413,44			
					CS	9.267.875.662,77	TP	8.321.096.102,04	FPV	0,00	ECP	1.109.615.347,63	TR	1.109.615.347,63			
			L302	Programma 02	Servizio sanitario regionale - finanziamento aggiuntivo corrente per livelli di assistenza superiori al LEA	TITOLO 1	Spese correnti	RS	196.371.402,81	PR	127.384.832,17	R	3.315,34-	ECP	0,00	EP	68.983.255,30
								CP	170.566.027,08	PC	16.000.000,00	I	170.566.027,08	ECP	154.566.027,08	EC	154.566.027,08
								CS	296.937.429,89	TP	143.384.832,17	FPV	0,00	ECP	223.549.282,38	TR	223.549.282,38
							Totale programma	RS	196.371.402,81	PR	127.384.832,17	R	3.315,34-	ECP	0,00	EP	68.983.255,30
								CP	170.566.027,08	PC	16.000.000,00	I	170.566.027,08	ECP	154.566.027,08	EC	154.566.027,08
								CS	296.937.429,89	TP	143.384.832,17	FPV	0,00	ECP	223.549.282,38	TR	223.549.282,38

CONTO DEL BILANCIO - GESTIONE DELLA SPESA

Allegato n.10 - Rendiconto della gestione

MISSIONE, PROGRAMMA, TITOLO	DENOMINAZIONE	RESIDUI PASSIVI AL 01/01/2015 (RS)		PAGAMENTI IN C/RESIDUI (PR)		RIACCERTAMENTO RESIDUI (R)		ECONOMIE DI COMPETENZA (ECP=CP+FPV)		RESIDUI PASSIVI DA ESERCIZI PRECEDENTI (EP=RS-PR+R)	
		PREVISIONI DEFINITIVE DI COMPETENZA (CP)	PREVISIONI DEFINITIVE DI CASSA (CS)	PAGAMENTI IN C/COMPETENZA (PC)	TOTALE PAGAMENTI (TP=PR+PC)	IMPEGNI (I)	FONDO PLURIENNALE VINCOLATO (FPV)	COMPETENZA (ECP=CP+FPV)	RESIDUI PASSIVI DA ESERCIZIO DI COMPETENZA (EC=I-PC)	TOTALE RESIDUI PASSIVI DA RIPORTARE (TR=EP+ECP)	
1303	Programma 03	Servizio sanitario regionale - finanziamento aggiuntivo corrente per la copertura dello squilibrio di bilancio corrente									
	TITOLO 1	RS	36.830.885,50	PR	34.883.322,00	R	0,00	ECP	0,00	EP	1.947.563,50
		CP	0,00	PC	0,00	I	0,00		0,00	EC	0,00
		CS	36.830.885,50	TP	34.883.322,00	FPV	0,00			TR	1.947.563,50
	Totale programma 03	RS	36.830.885,50	PR	34.883.322,00	R	0,00	ECP	0,00	EP	1.947.563,50
		CP	0,00	PC	0,00	I	0,00		0,00	EC	0,00
		CS	36.830.885,50	TP	34.883.322,00	FPV	0,00			TR	1.947.563,50
1304	Programma 04	Servizio sanitario regionale - ripiano di disavanzi sanitari relativi ad esercizi pregressi									
	TITOLO 1	RS	6.000.000,00	PR	6.000.000,00	R	0,00	ECP	922.216,54	EP	0,00
		CP	32.702.215,53	PC	27.779.998,99	I	31.779.998,99			EC	4.000.000,00
		CS	37.779.998,99	TP	33.779.998,99	FPV	0,00			TR	4.000.000,00
	TITOLO 2	RS	0,00	PR	0,00	R	0,00	ECP	0,00	EP	0,00
		CP	0,00	PC	0,00	I	0,00		0,00	EC	0,00
		CS	0,00	TP	0,00	FPV	0,00			TR	0,00
	TITOLO 4	RS	0,00	PR	0,00	R	0,00	ECP	0,00	EP	0,00
		CP	55.614.055,35	PC	55.614.055,35	I	55.614.055,35			EC	0,00
		CS	55.614.055,35	TP	55.614.055,35	FPV	0,00			TR	0,00
	Totale programma 04	RS	6.000.000,00	PR	6.000.000,00	R	0,00	ECP	922.216,54	EP	0,00
		CP	88.316.270,88	PC	83.394.054,34	I	87.394.054,34			EC	4.000.000,00
		CS	93.394.054,34	TP	89.394.054,34	FPV	0,00			TR	4.000.000,00
1305	Programma 05	Servizio sanitario regionale - investimenti sanitari									
	TITOLO 2	RS	213.233.614,58	PR	21.342.485,30	R	1.156.886,07-	ECP	81.933,05	EP	190.734.243,21
		CP	154.132.472,92	PC	10.457.016,62	I	154.050.539,87			EC	143.593.523,25
		CS	179.164.773,41	TP	31.799.501,92	FPV	0,00			TR	334.327.766,46
	TITOLO 3	RS	0,00	PR	0,00	R	0,00	ECP	0,00	EP	0,00
		CP	0,00	PC	0,00	I	0,00		0,00	EC	0,00
		CS	0,00	TP	0,00	FPV	0,00			TR	0,00

CONTO DEL BILANCIO - GESTIONE DELLA SPESA

Allegato n.10 - Rendiconto della gestione

MISSIONE, PROGRAMMA, TITOLO	DENOMINAZIONE	RESIDUI PASSIVI AL 01/01/2015 (RS)		PAGAMENTI IN C/RESIDUI (PR)		RIACCERTAMENTO RESIDUI (R)		ECONOMIE DI COMPETENZA (ECP=CP+FPV)		RESIDUI PASSIVI DA ESERCIZI PRECEDENTI (EP=RS-PR+R)			
		PREVISIONI DEFINITIVE DI COMPETENZA (CP)	PREVISIONI DEFINITIVE DI CASSA (CS)	PAGAMENTI IN C/COMPETENZA (PC)	TOTALE PAGAMENTI (TP=PR+PC)	IMPEGNI (I)	FONDO PLURIENNALE VINCOLATO (FPV)	COMPETENZA (ECP=CP+FPV)	RESIDUI PASSIVI DA ESERCIZIO DI COMPETENZA (EC=I-PC)	TOTALE RESIDUI PASSIVI DA RIPORTARE (TR=EP+ECP)			
Totale programma 05	Servizio sanitario regionale - investimenti sanitari	RS	213.233.614,58	PR	21.342.485,30	R	1.156.886,07-	ECP	81.933,05	EP	190.734.243,21		
		CP	154.132.472,92	PC	10.457.016,62	I	154.050.539,87			EC	143.593.523,25		
		CS	179.164.773,41	TP	31.799.501,92	FPV	0,00		TR	334.327.766,46			
1306 Programma 06	Servizio sanitario regionale - restituzione maggiori gettiti SSN												
		Titolo 1	Spese correnti	RS	107.045.430,55	PR	0,00	R	0,00	ECP	0,00	EP	107.045.430,55
				CP	261.584.799,50	PC	0,00	I	261.584.799,50			EC	261.584.799,50
CS	368.630.230,05			TP	0,00	FPV	0,00		TR	368.630.230,05			
Totale programma 06	Servizio sanitario regionale - restituzione maggiori gettiti SSN	RS	107.045.430,55	PR	0,00	R	0,00	ECP	0,00	EP	107.045.430,55		
CP	261.584.799,50	PC	0,00	I	261.584.799,50			EC	261.584.799,50	TR	368.630.230,05		
CS	368.630.230,05	TP	0,00	FPV	0,00			TR	368.630.230,05				
1307 Programma 07	Ulteriori spese in materia sanitaria												
		Titolo 1	Spese correnti	RS	17.347.520,62	PR	1.530.492,54	R	118.616,87-	ECP	3.175.283,46	EP	15.698.411,21
				CP	87.893.198,14	PC	45.177.962,12	I	84.542.414,68			EC	39.364.452,56
CS	84.723.266,45			TP	46.708.454,66	FPV	175.500,00		TR	55.062.863,77			
Titolo 2	Spese in conto capitale	RS	1.366.907,79	PR	1.366.907,78	R	0,01-	ECP	416.684,64	EP	0,00		
		CP	2.815.545,52	PC	584.024,48	I	2.398.860,88			EC	1.814.836,40		
		CS	3.840.021,39	TP	1.950.932,26	FPV	0,00		TR	1.814.836,40			
Titolo 3	Spese per incremento attività finanziarie	RS	0,00	PR	0,00	R	0,00	ECP	0,00	EP	0,00		
		CP	0,00	PC	0,00	I	0,00			EC	0,00		
		CS	0,00	TP	0,00	FPV	0,00		TR	0,00			
Totale programma 07	Ulteriori spese in materia sanitaria	RS	18.714.428,41	PR	2.897.400,32	R	118.616,88-	ECP	3.591.968,10	EP	15.698.411,21		
CP	90.708.743,66	PC	45.761.986,60	I	86.941.275,56			EC	41.179.288,96	TR	56.877.700,17		
CS	88.563.287,84	TP	48.659.386,92	FPV	175.500,00			TR	56.877.700,17				
1308 Programma 08	Politica regionale unitaria per la tutela della salute												
		Titolo 1	Spese correnti	RS	0,00	PR	0,00	R	0,00	ECP	0,00	EP	0,00
				CP	0,00	PC	0,00	I	0,00			EC	0,00
CS	0,00			TP	0,00	FPV	0,00		TR	0,00			

CONTO DEL BILANCIO - GESTIONE DELLA SPESA

Allegato n. 10 - Rendiconto della gestione

MISSIONE, PROGRAMMA, TITOLO	DENOMINAZIONE	RESIDUI PASSIVI AL 01/01/2015 (RS)		PAGAMENTI IN C/RESIDUI (PR)		RIACCERTAMENTO RESIDUI (R)		ECONOMIE DI COMPETENZA (ECP=CP+FPV)		RESIDUI PASSIVI DA ESERCIZI PRECEDENTI (EP=RS-PR+R)		
		PREVISIONI DEFINITIVE DI COMPETENZA (CP)	PREVISIONI DEFINITIVE DI CASSA (CS)	PAGAMENTI IN C/COMPETENZA (PC)	TOTALE PAGAMENTI (TP=PR+PC)	IMPEGNI (I)	FONDO PLURIENNALE VINCOLATO (FPV)	COMPETENZA (ECP=CP+FPV)	TOTALE RESIDUI PASSIVI DA RIPORTARE (TR=EP+ECP)			
MISSIONE /3 Tutela della salute	Titolo 2 Spese in conto capitale	RS	0,00	PR	0,00	R	0,00	ECP	0,00	EP	0,00	
		CP	0,00	PC	0,00	I	0,00	ECP	0,00	EC	0,00	
		CS	0,00	TP	0,00	FPV	0,00		TR	0,00		
		RS	0,00	PR	0,00	R	0,00	ECP	0,00	EP	0,00	
		CP	0,00	PC	0,00	I	0,00	ECP	0,00	EC	0,00	
		CS	0,00	TP	0,00	FPV	0,00		TR	0,00		
	Titolo 3 Spese per incremento attività finanziarie	RS	0,00	PR	0,00	R	0,00	ECP	0,00	EP	0,00	
		CP	0,00	PC	0,00	I	0,00	ECP	0,00	EC	0,00	
		CS	0,00	TP	0,00	FPV	0,00		TR	0,00		
		RS	0,00	PR	0,00	R	0,00	ECP	0,00	EP	0,00	
		CP	0,00	PC	0,00	I	0,00	ECP	0,00	EC	0,00	
		CS	0,00	TP	0,00	FPV	0,00		TR	0,00		
Totale programma	08	Politica regionale unitaria per la tutela della salute	RS	0,00	PR	0,00	R	0,00	ECP	0,00	EP	0,00
			CP	0,00	PC	0,00	I	0,00	ECP	0,00	EC	0,00
			CS	0,00	TP	0,00	FPV		TR	0,00		
TOTALE MISSIONE	/3	Tutela della salute	RS	1.287.203.120,10	PR	375.742.174,23	R	9.610.107,91-	ECP	8.990.470,33	EP	901.850.837,96
			CP	9.499.738.047,72	PC	8.293.475.025,16	I	9.490.572.077,39	ECP	8.990.470,33	EC	1.197.097.052,23
			CS	10.331.396.323,80	TP	8.669.217.199,39	FPV	175.500,00			TR	2.098.947.890,19
MISSIONE /4 Sviluppo economico e competitività												
Programma 01 Industria, PMI e Artigianato												
Titolo 1 Spese correnti	RS	64.597.567,81	PR	26.609.537,59	R	20.265.010,72-	ECP	5.399.559,04	EP	17.723.019,50		
	CP	41.874.181,87	PC	2.491.620,45	I	36.042.474,58	ECP	5.399.559,04	EC	33.550.854,13		
	CS	49.515.221,39	TP	29.101.158,04	FPV	432.148,25			TR	51.273.873,63		
	RS	22.694.434,14	PR	22.115.320,52	R	0,00	ECP	41.868.041,95	EP	579.113,62		
	CP	62.664.151,37	PC	13.040.803,50	I	18.698.395,72	ECP	41.868.041,95	EC	5.657.592,22		
	CS	44.402.737,27	TP	35.156.124,02	FPV	2.097.713,70			TR	6.236.705,84		
Titolo 3 Spese per incremento attività finanziarie	RS	0,00	PR	0,00	R	0,00	ECP	6.444.049,84	EP	0,00		
	CP	6.444.049,84	PC	0,00	I	0,00	ECP	6.444.049,84	EC	0,00		
	CS	1.000.000,00	TP	0,00	FPV	0,00			TR	0,00		
Totale programma	01	Industria, PMI e Artigianato	RS	87.292.001,95	PR	48.724.858,11	R	20.265.010,72-	ECP	53.711.650,83	EP	18.302.133,12
			CP	110.982.383,08	PC	15.532.423,95	I	54.740.870,50	ECP	53.711.650,83	EC	39.208.446,35
			CS	94.917.958,66	TP	64.257.282,06	FPV	2.529.861,95			TR	57.510.579,47
Programma 02 Commercio - Reti distributive - Tutela dei consumatori												

CONTO DEL BILANCIO - GESTIONE DELLA SPESA

Allegato n.10 - Rendiconto della gestione

MISSIONE, PROGRAMMA, TITOLO	DENOMINAZIONE	RESIDUI PASSIVI AL 01/01/2015 (RS)		PAGAMENTI IN C/RESIDUI (PR)		RIACCERTAMENTO RESIDUI (R)		ECONOMIE DI COMPETENZA (ECP=CP+FPV)		RESIDUI PASSIVI DA ESERCIZI PRECEDENTI (EP=RS-PR+R)	
		PREVISIONI DEFINITIVE DI COMPETENZA (CP)	PREVISIONI DEFINITIVE DI CASSA (CS)	PAGAMENTI IN C/COMPETENZA (PC)	TOTALE PAGAMENTI (TP=PR+PC)	IMPEGNI (I)	FONDO PLURIENNALE VINCOLATO (FPV)	COMPETENZA (ECP=CP+FPV)	RESIDUI PASSIVI DA ESERCIZIO DI COMPETENZA (EC=I-PC)	TOTALE RESIDUI PASSIVI DA RIPORTARE (TR=EP+ECP)	
Titolo 1 Spese correnti	RS	3.309.302,34		PR	1.356.536,34	R	1.939.766,00-		EP	13.000,00	
	CP	5.099.351,46		PC	733.676,97	I	2.624.382,52	ECP	EC	1.890.705,55	
	CS	4.349.633,76		TP	2.090.213,31	FPV	973.000,00		TR	1.903.705,55	
	RS	3.847.688,55		PR	2.343.526,32	R	1.504.162,23-		EP	0,00	
	CP	9.868.626,31		PC	1.873.936,90	I	4.967.100,06	ECP	EC	3.093.163,16	
	CS	5.956.922,46		TP	4.217.463,22	FPV	606.119,23		TR	3.093.163,16	
	RS	0,00		PR	0,00	R	0,00		EP	0,00	
	CP	530.731,74		PC	0,00	I	0,00	ECP	EC	0,00	
	CS	0,00		TP	0,00	FPV	0,00		TR	0,00	
Totale programma	02	Commercio - reti distributive - tutela dei consumatori	RS	7.156.990,89	PR	3.700.062,66	R	3.443.928,23-	ECP	EP	13.000,00
	CP	15.498.709,51	PC	2.607.613,87	I	7.591.482,58		EC	EC	4.983.868,71	
	CS	10.306.556,22	TP	6.307.676,53	FPV	1.579.119,23		TR	TR	4.996.868,71	
I403 Programma 03 Ricerca e innovazione											
Titolo 1 Spese correnti	RS	6.808.082,32		PR	3.351.535,29	R	3.039.743,15-		EP	416.803,88	
	CP	26.053.446,68		PC	3.607.614,17	I	10.673.412,49	ECP	EC	7.065.798,32	
	CS	15.714.289,66		TP	6.959.149,46	FPV	1.270.919,92		TR	7.482.602,20	
	RS	67.051.576,10		PR	21.168.797,45	R	28.413.122,76-		EP	17.469.655,89	
	CP	122.757.395,33		PC	6.425.437,28	I	27.303.764,72	ECP	EC	20.878.327,44	
	CS	67.272.652,33		TP	27.594.234,73	FPV	47.403.112,70		TR	38.347.983,33	
Titolo 3 Spese per incremento attività finanziarie	RS	0,00		PR	0,00	R	0,00		EP	0,00	
	CP	0,00		PC	0,00	I	0,00	ECP	EC	0,00	
	CS	0,00		TP	0,00	FPV	0,00		TR	0,00	
Totale programma	03	Ricerca e innovazione	RS	73.859.658,42	PR	24.520.332,74	R	31.452.865,91-	ECP	EP	17.886.459,77
	CP	148.810.842,01	PC	10.033.051,45	I	37.977.177,21		EC	EC	27.944.125,76	
	CS	82.986.941,99	TP	34.553.384,19	FPV	48.674.032,62		TR	TR	45.830.585,53	
I404 Programma 04 Reti e altri servizi di pubblica utilità											

CONTO DEL BILANCIO - GESTIONE DELLA SPESA

Allegato n.10 - Rendiconto della gestione

MISSIONE, PROGRAMMA, TITOLO	DENOMINAZIONE	RESIDUI PASSIVI AL 01/01/2015 (RS)		PAGAMENTI IN C/RESIDUI (PR)		RIACCERTAMENTO RESIDUI (R)		ECONOMIE DI COMPETENZA (ECP=CP+FPV)		RESIDUI PASSIVI DA ESERCIZI PRECEDENTI (EP=RS-PR+R)	
		PREVISIONI DEFINITIVE DI COMPETENZA (CP)	PREVISIONI DEFINITIVE DI CASSA (CS)	PAGAMENTI IN C/COMPETENZA (PC)	TOTALE PAGAMENTI (TP=PR+PC)	IMPEGNI (I)	FONDO PLURIENNALE VINCOLATO (FPV)	COMPETENZA (ECP=CP+FPV)	RESIDUI PASSIVI DA ESERCIZIO DI COMPETENZA (EC=I-PC)	TOTALE RESIDUI PASSIVI DA RIPORTARE (TR=EP+ECP)	
Totale programma 04	Titolo 1 Spese correnti	RS	13.549.482,52	PR	9.063.088,90	R	2.471.439,24	ECP	5.740.977,22	EP	2.014.954,38
		CP	18.514.534,59	PC	4.482.042,25	I	12.607.500,75		8.125.458,50	EC	8.125.458,50
		CS	24.612.622,54	TP	13.545.131,15	FPV	1.660,562		10.140.412,88	TR	10.140.412,88
		RS	10.895.023,27	PR	8.974.470,21	R	178,12-	ECP	17.915.481,55	EP	1.920.374,94
		CP	25.744.701,32	PC	4.402.608,77	I	6.267.600,21		1.864.991,44	EC	1.864.991,44
		CS	23.062.502,86	TP	13.377.078,98	FPV	1.561.619,56		3.785.366,38	TR	3.785.366,38
	Titolo 2 Spese in conto capitale	RS	0,00	PR	0,00	R	0,00	ECP	0,00	EP	0,00
		CP	0,00	PC	0,00	I	0,00		0,00	EC	0,00
		CS	0,00	TP	0,00	FPV	0,00		0,00	TR	0,00
		RS	0,00	PR	0,00	R	0,00	ECP	0,00	EP	0,00
		CP	0,00	PC	0,00	I	0,00		0,00	EC	0,00
		CS	0,00	TP	0,00	FPV	0,00		0,00	TR	0,00
Titolo 3 Spese per incremento attività finanziarie	RS	24.444.505,79	PR	18.037.559,11	R	2.471.617,36-	ECP	23.656.458,77	EP	3.935.329,32	
	CP	44.259.235,91	PC	8.884.651,02	I	18.875.100,96		9.990.449,94	EC	9.990.449,94	
	CS	47.675.125,40	TP	26.922.210,13	FPV	1.727.676,18		13.925.779,26	TR	13.925.779,26	
	RS	0,00	PR	0,00	R	0,00	ECP	0,00	EP	0,00	
	CP	0,00	PC	0,00	I	0,00		0,00	EC	0,00	
	CS	0,00	TP	0,00	FPV	0,00		0,00	TR	0,00	
Totale programma 05	Titolo 1 Spese correnti	RS	0,00	PR	0,00	R	0,00	ECP	0,00	EP	0,00
		CP	0,00	PC	0,00	I	0,00		0,00	EC	0,00
		CS	0,00	TP	0,00	FPV	0,00		0,00	TR	0,00
		RS	0,00	PR	0,00	R	0,00	ECP	0,00	EP	0,00
		CP	0,00	PC	0,00	I	0,00		0,00	EC	0,00
		CS	0,00	TP	0,00	FPV	0,00		0,00	TR	0,00
	Titolo 2 Spese in conto capitale	RS	0,00	PR	0,00	R	0,00	ECP	0,00	EP	0,00
		CP	0,00	PC	0,00	I	0,00		0,00	EC	0,00
		CS	0,00	TP	0,00	FPV	0,00		0,00	TR	0,00
		RS	0,00	PR	0,00	R	0,00	ECP	0,00	EP	0,00
		CP	0,00	PC	0,00	I	0,00		0,00	EC	0,00
		CS	0,00	TP	0,00	FPV	0,00		0,00	TR	0,00
Titolo 3 Spese per incremento attività finanziarie	RS	0,00	PR	0,00	R	0,00	ECP	0,00	EP	0,00	
	CP	0,00	PC	0,00	I	0,00		0,00	EC	0,00	
	CS	0,00	TP	0,00	FPV	0,00		0,00	TR	0,00	
	RS	0,00	PR	0,00	R	0,00	ECP	0,00	EP	0,00	
	CP	0,00	PC	0,00	I	0,00		0,00	EC	0,00	
	CS	0,00	TP	0,00	FPV	0,00		0,00	TR	0,00	
Totale programma 05	RS	0,00	PR	0,00	R	0,00	ECP	0,00	EP	0,00	
	CP	0,00	PC	0,00	I	0,00		0,00	EC	0,00	
	CS	0,00	TP	0,00	FPV	0,00		0,00	TR	0,00	
	RS	0,00	PR	0,00	R	0,00	ECP	0,00	EP	0,00	
	CP	0,00	PC	0,00	I	0,00		0,00	EC	0,00	
	CS	0,00	TP	0,00	FPV	0,00		0,00	TR	0,00	
TOTALE MISSIONE 14	Sviluppo economico e competitività	RS	192.753.157,05	PR	94.982.812,62	R	57.633.422,22-	ECP	145.855.849,48	EP	40.136.922,21
		CP	319.551.170,51	PC	37.057.740,29	I	119.184.631,05		82.126.890,76	EC	82.126.890,76
		CS	235.886.582,27	TP	132.040.552,91	FPV	54.510.689,98		122.263.812,97	TR	122.263.812,97
		RS	0,00	PR	0,00	R	0,00	ECP	0,00	EP	0,00
		CP	0,00	PC	0,00	I	0,00		0,00	EC	0,00
		CS	0,00	TP	0,00	FPV	0,00		0,00	TR	0,00

CONTO DEL BILANCIO - GESTIONE DELLA SPESA

Allegato n.10 - Rendiconto della gestione

MISSIONE, PROGRAMMA, TITOLO	DENOMINAZIONE	RESIDUI PASSIVI AL 01/01/2015 (RS)		PAGAMENTI IN C/RESIDUI (PR)		RIACCERTAMENTO RESIDUI (R)		ECONOMIE DI COMPETENZA (ECP=CP+FPV)		RESIDUI PASSIVI DA ESERCIZI PRECEDENTI (EP=RS-PR+R)	
		PREVISIONI DEFINITIVE DI COMPETENZA (CP)	PREVISIONI DEFINITIVE DI CASSA (CS)	PAGAMENTI IN C/COMPETENZA (PC)	TOTALE PAGAMENTI (TP=PR+PC)	IMPEGNI (I)	FONDO PLURIENNALE VINCOLATO (FPV)	COMPETENZA (ECP=CP+FPV)	RESIDUI PASSIVI DA ESERCIZIO DI COMPETENZA (EC=I-PC)	TOTALE RESIDUI PASSIVI DA RIPORTARE (TR=EP+ECP)	
MISSIONE 15 Politiche per il lavoro e la formazione professionale											
L501 Programma 01 Servizi per lo sviluppo del mercato del lavoro											
Titolo 1	Spese correnti	RS	5.885.408,36	PR	644.756,15	R	4.504.630,79-	ECP	4.173.507,92	EP	736.021,42
		CP	9.258.775,16	PC	818.955,11	I	5.073.367,24		EC	4.254.412,13	
		CS	7.913.897,49	TP	1.463.711,26	FPV	11.900,00		TR	4.990.433,55	
Titolo 2	Spese in conto capitale	RS	0,00	PR	0,00	R	0,00	ECP	0,00	EP	0,00
		CP	0,00	PC	0,00	I	0,00		EC	0,00	
		CS	0,00	TP	0,00	FPV	0,00		TR	0,00	
Titolo 3	Spese per incremento attività finanziarie	RS	0,00	PR	0,00	R	0,00	ECP	0,00	EP	0,00
		CP	0,00	PC	0,00	I	0,00		EC	0,00	
		CS	0,00	TP	0,00	FPV	0,00		TR	0,00	
Totale programma 01	Servizi per lo sviluppo del mercato del lavoro	RS	5.885.408,36	PR	644.756,15	R	4.504.630,79-	ECP	4.173.507,92	EP	736.021,42
		CP	9.258.775,16	PC	818.955,11	I	5.073.367,24		EC	4.254.412,13	
		CS	7.913.897,49	TP	1.463.711,26	FPV	11.900,00		TR	4.990.433,55	
L502 Programma 02 Formazione professionale											
Titolo 1	Spese correnti	RS	36.714.480,68	PR	17.873.778,68	R	3.112.447,32-	ECP	34.196.055,89	EP	15.728.254,68
		CP	65.315.182,46	PC	18.936.481,24	I	26.569.024,65		EC	7.632.543,41	
		CS	75.843.562,19	TP	36.810.259,92	FPV	4.550.101,92		TR	23.360.798,09	
Titolo 2	Spese in conto capitale	RS	0,00	PR	0,00	R	0,00	ECP	0,00	EP	0,00
		CP	0,00	PC	0,00	I	0,00		EC	0,00	
		CS	0,00	TP	0,00	FPV	0,00		TR	0,00	
Titolo 3	Spese per incremento attività finanziarie	RS	0,00	PR	0,00	R	0,00	ECP	0,00	EP	0,00
		CP	0,00	PC	0,00	I	0,00		EC	0,00	
		CS	0,00	TP	0,00	FPV	0,00		TR	0,00	
Totale programma 02	Formazione professionale	RS	36.714.480,68	PR	17.873.778,68	R	3.112.447,32-	ECP	34.196.055,89	EP	15.728.254,68
		CP	65.315.182,46	PC	18.936.481,24	I	26.569.024,65		EC	7.632.543,41	
		CS	75.843.562,19	TP	36.810.259,92	FPV	4.550.101,92		TR	23.360.798,09	

CONTO DEL BILANCIO - GESTIONE DELLA SPESA

Allegato n. 10 - Rendiconto della gestione

MISSIONE, PROGRAMMA, TITOLO	DENOMINAZIONE	RESIDUI PASSIVI AL 01/01/2015 (RS)		PAGAMENTI IN C/RESIDUI (PR)		RIACCERTAMENTO RESIDUI (R)		ECONOMIE DI COMPETENZA (ECP=CP+FPV)		RESIDUI PASSIVI DA ESERCIZI PRECEDENTI (EP=RS-PR+R)	
		PREVISIONI DEFINITIVE DI COMPETENZA (CP)	PREVISIONI DEFINITIVE DI CASSA (CS)	PAGAMENTI IN C/COMPETENZA (PC)	TOTALE PAGAMENTI (TP=PR+PC)	IMPEGNI (I)	FONDO PLURIENNALE VINCOLATO (FPV)	COMPETENZA (ECP=CP+FPV)	RESIDUI PASSIVI DA ESERCIZIO DI COMPETENZA (EC=I-PC)	TOTALE RESIDUI PASSIVI DA RIPORTARE (TR=EP+ECC)	
1503 Programma 03 Sostegno all'occupazione											
TITOLO 1 Spese correnti											
	RS	94.667.476,83		PR	59.551.482,82	R	26.436.834,14	ECP	80.489.980,01	EP	8.679.159,87
	CP	138.124.869,80		PC	29.746.714,16	I	57.480.965,11			EC	27.734.250,95
	CS	155.363.364,57		TP	89.298.196,98	FPV	153.924,68			TR	36.413.410,82
TITOLO 2 Spese in conto capitale											
	RS	0,00		PR	0,00	R	0,00			EP	0,00
	CP	0,00		PC	0,00	I	0,00	ECP	0,00	EC	0,00
	CS	0,00		TP	0,00	FPV	0,00			TR	0,00
TITOLO 3 Spese per incremento attività finanziarie											
	RS	0,00		PR	0,00	R	0,00			EP	0,00
	CP	0,00		PC	0,00	I	0,00	ECP	0,00	EC	0,00
	CS	0,00		TP	0,00	FPV	0,00			TR	0,00
Totale programma 03											
	RS	94.667.476,83		PR	59.551.482,82	R	26.436.834,14	ECP	80.489.980,01	EP	8.679.159,87
	CP	138.124.869,80		PC	29.746.714,16	I	57.480.965,11			EC	27.734.250,95
	CS	155.363.364,57		TP	89.298.196,98	FPV	153.924,68			TR	36.413.410,82
1504 Programma 04 Politica regionale unitaria per il lavoro e la formazione professionale											
TITOLO 1 Spese correnti											
	RS	0,00		PR	0,00	R	0,00			EP	0,00
	CP	0,00		PC	0,00	I	0,00	ECP	0,00	EC	0,00
	CS	0,00		TP	0,00	FPV	0,00			TR	0,00
TITOLO 2 Spese in conto capitale											
	RS	0,00		PR	0,00	R	0,00			EP	0,00
	CP	0,00		PC	0,00	I	0,00	ECP	0,00	EC	0,00
	CS	0,00		TP	0,00	FPV	0,00			TR	0,00
TITOLO 3 Spese per incremento attività finanziarie											
	RS	0,00		PR	0,00	R	0,00			EP	0,00
	CP	0,00		PC	0,00	I	0,00	ECP	0,00	EC	0,00
	CS	0,00		TP	0,00	FPV	0,00			TR	0,00
Totale programma 04											
	RS	0,00		PR	0,00	R	0,00	ECP	0,00	EP	0,00
	CP	0,00		PC	0,00	I	0,00			EC	0,00
	CS	0,00		TP	0,00	FPV	0,00			TR	0,00

CONTO DEL BILANCIO - GESTIONE DELLA SPESA

Allegato n. 10 - Rendiconto della gestione

MISSIONE, PROGRAMMA, TITOLO	DENOMINAZIONE	RESIDUI PASSIVI AL 01/01/2015 (RS)		PAGAMENTI IN C/RESIDUI (PR)		RIACCERTAMENTO RESIDUI (R)		ECONOMIE DI COMPETENZA (ECP=CP+FPV)		RESIDUI PASSIVI DA ESERCIZI PRECEDENTI (EP=RS-PR+R)	
		PREVISIONI DEFINITIVE DI COMPETENZA (CP)	PREVISIONI DEFINITIVE DI CASSA (CS)	PAGAMENTI IN C/COMPETENZA (PC)	TOTALE PAGAMENTI (TP=PR+PC)	IMPEGNI (I)	FONDO PLURIENNALE VINCOLATO (FPV)	COMPETENZA (ECP=CP+FPV)	RESIDUI PASSIVI DA ESERCIZIO DI COMPETENZA (EC=I-PC)	TOTALE RESIDUI PASSIVI DA RIPORTARE (TR=EP+ECP)	
TOTALE MISSIONE /5	Politiche per il lavoro e la formazione professionale	RS 1.377.267.365,87 CP 2.122.698.827,42 CS 2.391.120.824,25		PR 78.070.017,65 PC 49.502.150,51 TP 127.572.168,16		R 34.053.912,25- I 89.123.357,00 FPV 4.715.926,60		ECP 118.859.543,82	EP 25.143.435,97 EC 39.621.206,49 TR 64.764.642,46		
<i>MISSIONE /6 Agricoltura, politiche agroalimentari e pesca</i>											
1601 Programma 01	Sviluppo del settore agricolo e del sistema agroalimentare										
TITOLO 1	Spese correnti	RS 8.714.609,50 CP 10.535.189,86 CS 11.463.699,66		PR 4.741.470,14 PC 4.341.206,78 TP 9.082.676,92		R 2.394.976,43- I 7.229.308,03 FPV 137.939,08		ECP 3.167.942,75	EP 1.578.162,93 EC 2.888.101,25 TR 4.466.264,18		
TITOLO 2	Spese in conto capitale	RS 14.462.737,39 CP 63.728.040,95 CS 46.948.781,61		PR 3.286.661,58 PC 32.661.722,02 TP 35.948.383,60		R 10.179.236,57- I 41.898.185,62 FPV 18.241.762,92		ECP 3.588.092,41	EP 996.839,24 EC 9.236.463,60 TR 10.233.302,84		
TITOLO 3	Spese per incremento attività finanziarie	RS 0,00 CP 0,00 CS 0,00		PR 0,00 PC 0,00 TP 0,00		R 0,00 I 0,00 FPV 0,00		ECP 0,00	EP 0,00 EC 0,00 TR 0,00		
Totale programma 01	Sviluppo del settore agricolo e del sistema agroalimentare	RS 23.177.346,89 CP 74.263.230,81 CS 58.412.481,27		PR 8.028.131,72 PC 37.002.928,80 TP 45.031.060,52		R 12.574.213,00- I 49.127.493,65 FPV 18.379.702,00		ECP 6.756.035,16	EP 2.575.002,17 EC 12.124.564,85 TR 14.699.567,02		
1602 Programma 02	Caccia e pesca										
TITOLO 1	Spese correnti	RS 786.192,02 CP 6.312.165,11 CS 6.067.236,76		PR 268.693,71 PC 3.262.608,95 TP 3.531.302,66		R 468.214,32- I 4.788.700,02 FPV 287.039,25		ECP 1.236.425,84	EP 49.283,99 EC 1.526.091,07 TR 1.575.375,06		
TITOLO 2	Spese in conto capitale	RS 1.417.654,25 CP 1.576.381,19 CS 2.744.331,80		PR 871.435,26 PC 904.769,95 TP 1.776.205,21		R 124.652,88- I 1.379.075,79 FPV 0,00		ECP 197.305,40	EP 421.566,11 EC 474.305,84 TR 895.871,95		
TITOLO 3	Spese per incremento attività finanziarie	RS 0,00 CP 0,00 CS 0,00		PR 0,00 PC 0,00 TP 0,00		R 0,00 I 0,00 FPV 0,00		ECP 0,00	EP 0,00 EC 0,00 TR 0,00		

CONTO DEL BILANCIO - GESTIONE DELLA SPESA

Allegato n.10 - Rendiconto della gestione

MISSIONE, PROGRAMMA, TITOLO	DENOMINAZIONE	RESIDUI PASSIVI AL 01/01/2015 (RS)		PAGAMENTI IN C/RESIDUI (PR)		RIACCERTAMENTO RESIDUI (R)		ECONOMIE DI COMPETENZA (ECP=CP+FPV)		RESIDUI PASSIVI DA ESERCIZI PRECEDENTI (EP=RS-PR+R)	
		PREVISIONI DEFINITIVE DI COMPETENZA (CP)	PREVISIONI DEFINITIVE DI CASSA (CS)	PAGAMENTI IN C/COMPETENZA (PC)	TOTALE PAGAMENTI (TP=PR+PC)	IMPEGNI (I)	FONDO PLURIENNALE VINCOLATO (FPV)	COMPETENZA (ECP=CP+FPV)	RESIDUI PASSIVI DA ESERCIZIO DI COMPETENZA (EC=I-PC)	TOTALE RESIDUI PASSIVI DA RIPORTARE (TR=EP+ECP)	
Totale programma	02 Caccia e pesca	RS 2.203.846,27 CP 7.888.546,30 CS 8.811.568,56		PR 1.140.128,97 PC 4.167.378,90 TP 5.307.507,87		R 592.867,20- I 6.167.775,81 FPV 287.039,25		ECP 1.433.731,24	EP 470.880,10 EC 2.000.396,91 TR 2.471.247,01		
1603 Programma	03 Politica regionale unitaria per l'agricoltura, i sistemi agroalimentari, la caccia e la pesca										
TITOLO 1	Spese correnti	RS 0,00 CP 0,00 CS 0,00		PR 0,00 PC 0,00 TP 0,00		R 0,00 I 0,00 FPV 0,00		ECP 0,00	EP 0,00 EC 0,00 TR 0,00		
TITOLO 2	Spese in conto capitale	RS 0,00 CP 0,00 CS 0,00		PR 0,00 PC 0,00 TP 0,00		R 0,00 I 0,00 FPV 0,00		ECP 0,00	EP 0,00 EC 0,00 TR 0,00		
TITOLO 3	Spese per incremento attività finanziarie	RS 0,00 CP 0,00 CS 0,00		PR 0,00 PC 0,00 TP 0,00		R 0,00 I 0,00 FPV 0,00		ECP 0,00	EP 0,00 EC 0,00 TR 0,00		
Totale programma	03 Politica regionale unitaria per l'agricoltura, i sistemi agroalimentari, la caccia e la pesca	RS 0,00 CP 0,00 CS 0,00		PR 0,00 PC 0,00 TP 0,00		R 0,00 I 0,00 FPV 0,00		ECP 0,00	EP 0,00 EC 0,00 TR 0,00		
TOTALE MISSIONE 16	Agricoltura, politiche agroalimentari e pesca	RS 25.381.193,16 CP 82.151.777,11 CS 67.224.049,83		PR 9.168.260,69 PC 41.170.307,70 TP 50.338.568,39		R 13.167.080,20- I 55.295.269,46 FPV 18.666.741,25		ECP 8.189.766,40	EP 3.045.852,27 EC 14.124.961,76 TR 17.170.814,03		
MISSIONE 17 Energia e diversificazione delle fonti energetiche											
1701 Programma	01 Fonti energetiche										
TITOLO 1	Spese correnti	RS 1.948.772,54 CP 11.553.626,32 CS 10.759.481,58		PR 1.049.613,05 PC 742.771,51 TP 1.792.384,56		R 789.269,86- I 1.761.569,56 FPV 7.607.895,50		ECP 2.184.161,26	EP 109.889,63 EC 1.018.798,05 TR 1.128.687,68		
TITOLO 2	Spese in conto capitale	RS 22.998.646,61 CP 73.068.020,30 CS 40.658.343,06		PR 6.186.875,64 PC 14.645.935,78 TP 20.832.811,42		R 6.447.829,34- I 31.088.459,29 FPV 862.825,45		ECP 41.116.735,56	EP 10.363.941,63 EC 16.442.523,51 TR 26.806.465,14		

CONTO DEL BILANCIO - GESTIONE DELLA SPESA

Allegato n.10 - Rendiconto della gestione

MISSIONE, PROGRAMMA, TITOLO	DENOMINAZIONE	RESIDUI PASSIVI AL 01/01/2015 (RS)		PAGAMENTI IN C/RESIDUI (PR)		RIACCERTAMENTO RESIDUI (R)		ECONOMIE DI COMPETENZA (ECP=CP+FPV)		RESIDUI PASSIVI DA ESERCIZI PRECEDENTI (EP=RS-PR+R)		
		PREVISIONI DEFINITIVE DI COMPETENZA (CP)	PREVISIONI DEFINITIVE DI CASSA (CS)	PAGAMENTI IN C/COMPETENZA (PC)	TOTALE PAGAMENTI (TP=PR+PC)	IMPEGNI (I)	FONDO PLURIENNALE VINCOLATO (FPV)	COMPETENZA (ECP=CP+FPV)	TOTALE RESIDUI PASSIVI DA RIPORTARE (TR=EP+ECP)			
1702 Programma 02	Politica regionale unitaria per l'energia e la diversificazione delle fonti energetiche	Titolo 1	Spese correnti	RS	0,00	PR	0,00	R	0,00		EP	0,00
				CP	0,00	PC	0,00	I	0,00	ECP	EC	0,00
				CS	0,00	TP	0,00	FPV	0,00		TR	0,00
				RS	0,00	PR	0,00	R	0,00		EP	0,00
				CP	0,00	PC	0,00	I	0,00	ECP	EC	0,00
				CS	0,00	TP	0,00	FPV	0,00		TR	0,00
		Titolo 2	Spese in conto capitale	RS	0,00	PR	0,00	R	0,00		EP	0,00
				CP	0,00	PC	0,00	I	0,00	ECP	EC	0,00
				CS	0,00	TP	0,00	FPV	0,00		TR	0,00
				RS	0,00	PR	0,00	R	0,00		EP	0,00
				CP	0,00	PC	0,00	I	0,00	ECP	EC	0,00
				CS	0,00	TP	0,00	FPV	0,00		TR	0,00
Titolo 3	Spese per incremento attività finanziarie	RS	0,00	PR	0,00	R	0,00		EP	0,00		
		CP	0,00	PC	0,00	I	0,00	ECP	EC	0,00		
		CS	0,00	TP	0,00	FPV	0,00		TR	0,00		
		RS	0,00	PR	0,00	R	0,00		EP	0,00		
		CP	0,00	PC	0,00	I	0,00	ECP	EC	0,00		
		CS	0,00	TP	0,00	FPV	0,00		TR	0,00		
Totale programma 02	Politica regionale unitaria per l'energia e la diversificazione delle fonti energetiche	RS	0,00	PR	0,00	R	0,00		EP	0,00		
		CP	0,00	PC	0,00	I	0,00	ECP	EC	0,00		
		CS	0,00	TP	0,00	FPV	0,00		TR	0,00		
		RS	0,00	PR	0,00	R	0,00		EP	0,00		
		CP	0,00	PC	0,00	I	0,00	ECP	EC	0,00		
		CS	0,00	TP	0,00	FPV	0,00		TR	0,00		
1801 Programma 01	Relazioni finanziarie con le altre autonomie territoriali	Titolo 1	Spese correnti	RS	44.395.241,28	PR	44.353.600,38	R	41.640,90-	ECP	EP	0,00
				CP	83.999.883,41	PC	36.249.820,21	I	82.904.605,03		EC	46.654.784,82
				CS	128.340.683,79	TP	80.603.420,59	FPV	30.366,75		TR	46.654.784,82
				RS	24.947.419,15	PR	7.236.488,69	R	7.237.099,20-		EP	10.473.831,26
				CP	84.621.646,62	PC	15.388.707,29	I	32.850.028,85	ECP	EC	17.461.321,56
				CS	51.417.824,64	TP	22.625.195,98	FPV	8.470.720,95		TR	27.935.152,82
		Totale MISSIONE 17	Energia e diversificazione delle fonti energetiche	RS	24.947.419,15	PR	7.236.488,69	R	7.237.099,20-		EP	10.473.831,26
				CP	84.621.646,62	PC	15.388.707,29	I	32.850.028,85	ECP	EC	17.461.321,56
				CS	51.417.824,64	TP	22.625.195,98	FPV	8.470.720,95		TR	27.935.152,82
				RS	24.947.419,15	PR	7.236.488,69	R	7.237.099,20-		EP	10.473.831,26
				CP	84.621.646,62	PC	15.388.707,29	I	32.850.028,85	ECP	EC	17.461.321,56
				CS	51.417.824,64	TP	22.625.195,98	FPV	8.470.720,95		TR	27.935.152,82
1801 Programma 01	Relazioni finanziarie con le altre autonomie territoriali	Titolo 1	Spese correnti	RS	44.395.241,28	PR	44.353.600,38	R	41.640,90-	ECP	EP	0,00
				CP	83.999.883,41	PC	36.249.820,21	I	82.904.605,03		EC	46.654.784,82
				CS	128.340.683,79	TP	80.603.420,59	FPV	30.366,75		TR	46.654.784,82
				RS	24.947.419,15	PR	7.236.488,69	R	7.237.099,20-		EP	10.473.831,26
				CP	84.621.646,62	PC	15.388.707,29	I	32.850.028,85	ECP	EC	17.461.321,56
				CS	51.417.824,64	TP	22.625.195,98	FPV	8.470.720,95		TR	27.935.152,82

CONTO DEL BILANCIO - GESTIONE DELLA SPESA

Allegato n.10 - Rendiconto della gestione

MISSIONE, PROGRAMMA, TITOLO	DENOMINAZIONE	RESIDUI PASSIVI AL 01/01/2015 (RS)		PAGAMENTI IN C/RESIDUI (PR)		RIACCERTAMENTO RESIDUI (R)		ECONOMIE DI COMPETENZA (ECP=CP+FPV)		RESIDUI PASSIVI DA ESERCIZI PRECEDENTI (EP=RS-PR+R)	
		PREVISIONI DEFINITIVE DI COMPETENZA (CP)	PREVISIONI DEFINITIVE DI CASSA (CS)	PAGAMENTI IN C/COMPETENZA (PC)	TOTALE PAGAMENTI (TP=PR+PC)	IMPEGNI (I)	FONDO PLURIENNALE VINCOLATO (FPV)	COMPETENZA (ECP=CP+FPV)	RESIDUI PASSIVI DA ESERCIZIO DI COMPETENZA (EC=I-PC)	TOTALE RESIDUI PASSIVI DA RIPORTARE (TR=EP+EC)	
MISSIONE 19 Relazioni internazionali	1802 Programma 02 Politica regionale unitaria per le relazioni finanziarie con le altre autonomie territoriali	Titolo 1 Spese correnti	RS	0,00	PR	0,00	R	0,00		EP	0,00
			CP	0,00	PC	0,00	I	0,00	ECP	EC	0,00
			CS	0,00	TP	0,00	FPV	0,00		TR	0,00
			RS	0,00	PR	0,00	R	0,00		EP	0,00
			CP	0,00	PC	0,00	I	0,00	ECP	EC	0,00
			CS	0,00	TP	0,00	FPV	0,00		TR	0,00
		Titolo 2 Spese in conto capitale	RS	0,00	PR	0,00	R	0,00		EP	0,00
			CP	0,00	PC	0,00	I	0,00	ECP	EC	0,00
			CS	0,00	TP	0,00	FPV	0,00		TR	0,00
			RS	0,00	PR	0,00	R	0,00		EP	0,00
			CP	0,00	PC	0,00	I	0,00	ECP	EC	0,00
			CS	0,00	TP	0,00	FPV	0,00		TR	0,00
Titolo 3 Spese per incremento attività finanziarie	RS	0,00	PR	0,00	R	0,00		EP	0,00		
	CP	0,00	PC	0,00	I	0,00	ECP	EC	0,00		
	CS	0,00	TP	0,00	FPV	0,00		TR	0,00		
	RS	0,00	PR	0,00	R	0,00		EP	0,00		
	CP	0,00	PC	0,00	I	0,00	ECP	EC	0,00		
	CS	0,00	TP	0,00	FPV	0,00		TR	0,00		
Totale programma 02	RS	0,00	PR	0,00	R	0,00		EP	0,00		
	CP	0,00	PC	0,00	I	0,00	ECP	EC	0,00		
	CS	0,00	TP	0,00	FPV	0,00		TR	0,00		
	RS	0,00	PR	0,00	R	0,00		EP	0,00		
	CP	0,00	PC	0,00	I	0,00	ECP	EC	0,00		
	CS	0,00	TP	0,00	FPV	0,00		TR	0,00		
MISSIONE 18 Relazioni con le altre autonomie territoriali e locali	1901 Programma 01 Relazioni internazionali e Cooperazione allo sviluppo	Titolo 2 Spese in conto capitale	RS	500.000,00	PR	109.225,00	R	0,00		EP	390.775,00
			CP	2.412.444,70	PC	987.446,36	I	2.348.370,96	ECP	EC	1.360.924,60
			CS	2.762.444,70	TP	1.096.671,36	FPV	0,00		TR	1.751.699,60
			RS	0,00	PR	0,00	R	0,00		EP	0,00
			CP	0,00	PC	0,00	I	0,00	ECP	EC	0,00
			CS	0,00	TP	0,00	FPV	0,00		TR	0,00
		Titolo 3 Spese per incremento attività finanziarie	RS	44.895.241,28	PR	44.462.825,38	R	41.640,90-		EP	390.775,00
			CP	86.412.328,11	PC	37.237.266,57	I	85.252.975,99	ECP	EC	48.015.709,42
			CS	131.103.128,49	TP	81.700.091,95	FPV	30.366,75		TR	48.406,484,42
			RS	0,00	PR	0,00	R	0,00		EP	0,00
			CP	0,00	PC	0,00	I	0,00	ECP	EC	0,00
			CS	0,00	TP	0,00	FPV	0,00		TR	0,00
Totale programma 01	RS	44.895.241,28	PR	44.462.825,38	R	41.640,90-		EP	390.775,00		
	CP	86.412.328,11	PC	37.237.266,57	I	85.252.975,99	ECP	EC	48.015.709,42		
	CS	131.103.128,49	TP	81.700.091,95	FPV	30.366,75		TR	48.406,484,42		
	RS	0,00	PR	0,00	R	0,00		EP	0,00		
	CP	0,00	PC	0,00	I	0,00	ECP	EC	0,00		
	CS	0,00	TP	0,00	FPV	0,00		TR	0,00		
Totale MISSIONE 18	RS	44.895.241,28	PR	44.462.825,38	R	41.640,90-		EP	390.775,00		
	CP	86.412.328,11	PC	37.237.266,57	I	85.252.975,99	ECP	EC	48.015.709,42		
	CS	131.103.128,49	TP	81.700.091,95	FPV	30.366,75		TR	48.406,484,42		
	RS	0,00	PR	0,00	R	0,00		EP	0,00		
	CP	0,00	PC	0,00	I	0,00	ECP	EC	0,00		
	CS	0,00	TP	0,00	FPV	0,00		TR	0,00		

CONTO DEL BILANCIO - GESTIONE DELLA SPESA

Allegato n.10 - Rendiconto della gestione

MISSIONE, PROGRAMMA, TITOLO	DENOMINAZIONE	RESIDUI PASSIVI AL 01/01/2015 (RS)		PAGAMENTI IN C/RESIDUI (PR)		RIACCERTAMENTO RESIDUI (R)		ECONOMIE DI COMPETENZA (ECP=CP+FPV)		RESIDUI PASSIVI DA ESERCIZI PRECEDENTI (EP=RS-PR+R)			
		PREVISIONI DEFINITIVE DI COMPETENZA (CP)	PREVISIONI DEFINITIVE DI CASSA (CS)	PAGAMENTI IN C/COMPETENZA (PC)	TOTALE PAGAMENTI (TP=PR+PC)	IMPEGNI (I)	FONDO PLURIENNALE VINCOLATO (FPV)	COMPETENZA (ECP=CP+FPV)	RESIDUI PASSIVI DA ESERCIZIO DI COMPETENZA (EC=I-PC)	TOTALE RESIDUI PASSIVI DA RIPORTARE (TR=EP+EC)			
1902 Programma 02 Cooperazione territoriale	Titolo 1 Spese correnti	RS	3.452.119,75	PR	1.471.725,47	R	1.498.383,41-	ECP	1.478.470,43	EP	482.010,87		
		CP	4.049.344,12	PC	1.028.789,81	I	1.531.262,41		EC	502.472,60	EC	502.472,60	
		CS	4.389.400,72	TP	2.500.515,28	FPV	1.039.611,28		TR	984.483,47	TR	984.483,47	
	Titolo 2 Spese in conto capitale	RS	0,00	PR	0,00	R	0,00		ECP	0,00	EP	0,00	
		CP	0,00	PC	0,00	I	0,00			EC	0,00	EC	0,00
		CS	0,00	TP	0,00	FPV	0,00			TR	0,00	TR	0,00
	Titolo 3 Spese per incremento attività finanziarie	RS	0,00	PR	0,00	R	0,00		ECP	0,00	EP	0,00	
		CP	0,00	PC	0,00	I	0,00			EC	0,00	EC	0,00
		CS	0,00	TP	0,00	FPV	0,00			TR	0,00	TR	0,00
	Totale programma 01 Relazioni internazionali e Cooperazione allo sviluppo	RS	3.452.119,75	PR	1.471.725,47	R	1.498.383,41-	ECP	1.478.470,43	EP	482.010,87	EP	482.010,87
		CP	4.049.344,12	PC	1.028.789,81	I	1.531.262,41		EC	502.472,60	EC	502.472,60	
		CS	4.389.400,72	TP	2.500.515,28	FPV	1.039.611,28		TR	984.483,47	TR	984.483,47	
1902 Programma 02 Cooperazione territoriale	Titolo 1 Spese correnti	RS	226.999,23	PR	163.687,00	R	63.312,23-	ECP	304.119,26	EP	0,00		
		CP	502.759,22	PC	132.757,77	I	198.639,96		EC	65.882,19	EC	65.882,19	
		CS	531.160,33	TP	296.444,77	FPV	0,00		TR	65.882,19	TR	65.882,19	
	Titolo 2 Spese in conto capitale	RS	0,00	PR	0,00	R	0,00		ECP	0,00	EP	0,00	
		CP	0,00	PC	0,00	I	0,00			EC	0,00	EC	0,00
		CS	0,00	TP	0,00	FPV	0,00			TR	0,00	TR	0,00
	Titolo 3 Spese per incremento attività finanziarie	RS	0,00	PR	0,00	R	0,00		ECP	0,00	EP	0,00	
		CP	0,00	PC	0,00	I	0,00			EC	0,00	EC	0,00
		CS	0,00	TP	0,00	FPV	0,00			TR	0,00	TR	0,00
	Totale programma 02 Cooperazione territoriale	RS	226.999,23	PR	163.687,00	R	63.312,23-	ECP	304.119,26	EP	0,00	EP	0,00
		CP	502.759,22	PC	132.757,77	I	198.639,96		EC	65.882,19	EC	65.882,19	
		CS	531.160,33	TP	296.444,77	FPV	0,00		TR	65.882,19	TR	65.882,19	
TOTALE MISSIONE 19 Relazioni internazionali	RS	3.679.118,98	PR	1.635.412,47	R	1.561.695,64-	ECP	1.782.589,69	EP	482.010,87	EP	482.010,87	
	CP	4.552.103,34	PC	1.161.547,58	I	1.729.902,37		EC	568.354,79	EC	568.354,79		
	CS	4.920.561,05	TP	2.796.960,05	FPV	1.039.611,28		TR	1.050.365,66	TR	1.050.365,66		

CONTO DEL BILANCIO - GESTIONE DELLA SPESA

Allegato n.10 - Rendiconto della gestione

MISSIONE, PROGRAMMA, TITOLO	DENOMINAZIONE	RESIDUI PASSIVI AL 01/01/2015 (RS)		PAGAMENTI IN C/RESIDUI (PR)		RIACCERTAMENTO RESIDUI (R)		ECONOMIE DI COMPETENZA (ECP=CP+FPV)		RESIDUI PASSIVI DA ESERCIZI PRECEDENTI (EP=RS-PR+R)	
		PREVISIONI DEFINITIVE DI COMPETENZA (CP)	PREVISIONI DEFINITIVE DI CASSA (CS)	PAGAMENTI IN C/COMPETENZA (PC)	TOTALE PAGAMENTI (TP=PR+PC)	IMPEGNI (I)	FONDO PLURIENNALE VINCOLATO (FPV)	COMPETENZA (ECP=CP+FPV)	RESIDUI PASSIVI DA ESERCIZIO DI COMPETENZA (EC=I-PC)	TOTALE RESIDUI PASSIVI DA RIPORTARE (TR=EP+ECP)	
MISSIONE 20 Fondi e accantonamenti											
2001 Programma 01 Fondo di riserva											
TITOLO 1	Spese correnti	RS	0,00	PR	0,00	R	0,00	ECP	18.978.046,78	EP	0,00
		CP	18.978.046,78	PC	0,00	I	0,00			EC	0,00
		CS	251.851.644,38	TP	0,00	FPV	0,00			TR	0,00
Totale programma	01 Fondo di riserva	RS	0,00	PR	0,00	R	0,00	ECP	18.978.046,78	EP	0,00
		CP	18.978.046,78	PC	0,00	I	0,00			EC	0,00
		CS	251.851.644,38	TP	0,00	FPV	0,00			TR	0,00
2002 Programma 02 Fondo crediti di dubbia esigibilità											
TITOLO 1	Spese correnti	RS	0,00	PR	0,00	R	0,00	ECP	62.828.000,00	EP	0,00
		CP	62.828.000,00	PC	0,00	I	0,00			EC	0,00
		CS	0,00	TP	0,00	FPV	0,00			TR	0,00
TITOLO 2	Spese in conto capitale	RS	0,00	PR	0,00	R	0,00	ECP	400.000,00	EP	0,00
		CP	400.000,00	PC	0,00	I	0,00			EC	0,00
		CS	0,00	TP	0,00	FPV	0,00			TR	0,00
Totale programma	02 Fondo crediti di dubbia esigibilità	RS	0,00	PR	0,00	R	0,00	ECP	63.228.000,00	EP	0,00
		CP	63.228.000,00	PC	0,00	I	0,00			EC	0,00
		CS	0,00	TP	0,00	FPV	0,00			TR	0,00
2003 Programma 03 Altri fondi											
TITOLO 1	Spese correnti	RS	2.389.026,45	PR	2.388.836,58	R	14,16-	ECP	606.017.031,42	EP	175,71
		CP	745.824.442,73	PC	40.347.287,97	I	139.807.411,31			EC	99.460.123,34
		CS	185.071.997,88	TP	42.736.124,55	FPV	0,00			TR	99.460.299,05
TITOLO 2	Spese in conto capitale	RS	14.960.399,71	PR	6.917.132,33	R	5.109.261,06-	ECP	129.138.048,24	EP	2.934.006,32
		CP	129.138.048,24	PC	0,00	I	0,00			EC	0,00
		CS	138.120.732,52	TP	6.917.132,33	FPV	0,00			TR	2.934.006,32

CONTO DEL BILANCIO - GESTIONE DELLA SPESA

Allegato n. 10 - Rendiconto della gestione

MISSIONE, PROGRAMMA, TITOLO	DENOMINAZIONE	RESIDUI PASSIVI AL 01/01/2015 (RS)		PAGAMENTI IN C/RESIDUI (PR)		RIACCERTAMENTO RESIDUI (R)		ECONOMIE DI COMPETENZA (ECP=CP+FPV)		RESIDUI PASSIVI DA ESERCIZI PRECEDENTI (EP=RS-PR+R)	
		PREVISIONI DEFINITIVE DI COMPETENZA (CP)	PREVISIONI DEFINITIVE DI CASSA (CS)	PAGAMENTI IN C/COMPETENZA (PC)	TOTALE PAGAMENTI (TP=PR+PC)	IMPEGNI (I)	FONDO PLURIENNALE VINCOLATO (FPV)	COMPETENZA (ECP=CP+FPV)	RESIDUI PASSIVI DA ESERCIZIO DI COMPETENZA (EC=I-PC)	TOTALE RESIDUI PASSIVI DA RIPORTARE (TR=EP+ECP)	
Totale programma	03 Altri fondi	RS 17.349.426,16 CP 874.962.490,97 CS 323.192.730,40		PR 9.305.968,91 PC 40.347.287,97 TP 49.653.256,88		R 5.109.275,22- I 139.807.411,31 FPV 0,00		ECP 735.155.079,66		EP 2.934.182,03 EC 99.460.123,34 TR 102.394.305,37	
TOTALE MISSIONE	20 Fondi e accantonamenti	RS 17.349.426,16 CP 957.168.537,75 CS 575.044.374,78		PR 9.305.968,91 PC 40.347.287,97 TP 49.653.256,88		R 5.109.275,22- I 139.807.411,31 FPV 0,00		ECP 817.361.126,44		EP 2.934.182,03 EC 99.460.123,34 TR 102.394.305,37	
MISSIONE 50 Debito pubblico											
5001 Programma 01 Quota interessi ammortamento mutui e prestiti obbligazionari											
	TITOLO 1 Spese correnti	RS 0,00 CP 54.811.241,09 CS 4.811.241,09		PR 0,00 PC 2.334.493,25 TP 2.334.493,25		R 0,00 I 2.334.493,25 FPV 0,00		ECP 52.476.747,84		EP 0,00 EC 0,00 TR 0,00	
	TITOLO 2 Spese in conto capitale	RS 0,00 CP 0,00 CS 0,00		PR 0,00 PC 0,00 TP 0,00		R 0,00 I 0,00 FPV 0,00		ECP 0,00		EP 0,00 EC 0,00 TR 0,00	
Totale programma	01 Quota interessi ammortamento mutui e prestiti obbligazionari	RS 0,00 CP 54.811.241,09 CS 4.811.241,09		PR 0,00 PC 2.334.493,25 TP 2.334.493,25		R 0,00 I 2.334.493,25 FPV 0,00		ECP 52.476.747,84		EP 0,00 EC 0,00 TR 0,00	
5002 Programma 02 Quota capitale ammortamento mutui e prestiti obbligazionari											
	TITOLO 4 Rimborsi Prestiti	RS 0,00 CP 19.966.405,63 CS 12.966.405,63		PR 0,00 PC 10.619.537,94 TP 10.619.537,94		R 0,00 I 10.619.537,94 FPV 0,00		ECP 9.346.867,69		EP 0,00 EC 0,00 TR 0,00	
Totale programma	02 Quota capitale ammortamento mutui e prestiti obbligazionari	RS 0,00 CP 19.966.405,63 CS 12.966.405,63		PR 0,00 PC 10.619.537,94 TP 10.619.537,94		R 0,00 I 10.619.537,94 FPV 0,00		ECP 9.346.867,69		EP 0,00 EC 0,00 TR 0,00	
TOTALE MISSIONE	50 Debito pubblico	RS 0,00 CP 74.777.646,72 CS 17.777.646,72		PR 0,00 PC 12.954.031,19 TP 12.954.031,19		R 0,00 I 12.954.031,19 FPV 0,00		ECP 61.823.615,53		EP 0,00 EC 0,00 TR 0,00	
MISSIONE 60 Anticipazioni finanziarie											

CONTO DEL BILANCIO - GESTIONE DELLA SPESA

Allegato n.10 - Rendiconto della gestione

MISSIONE, PROGRAMMA, TITOLO	DENOMINAZIONE	RESIDUI PASSIVI AL 01/01/2015 (RS)		PAGAMENTI IN C/RESIDUI (PR)		RIACCERTAMENTO RESIDUI (R)		ECONOMIE DI COMPETENZA (ECP=CP+FPV)		RESIDUI PASSIVI DA ESERCIZI PRECEDENTI (EP=RS-PR+R)	
		PREVISIONI DEFINITIVE DI COMPETENZA (CP)	PREVISIONI DEFINITIVE DI CASSA (CS)	PAGAMENTI IN C/COMPETENZA (PC)	TOTALE PAGAMENTI (TP=PR+PC)	IMPEGNI (I)	FONDO PLURIENNALE VINCOLATO (FPV)	COMPETENZA (ECP=CP+FPV)	RESIDUI PASSIVI DA ESERCIZIO DI COMPETENZA (EC=I-PC)	TOTALE RESIDUI PASSIVI DA RIPORTARE (TR=EP+ECP)	
6001 Programma 01	Restituzione anticipazioni di tesoreria										
	TITOLO 1	Spese correnti									
		RS	0,00	PR	0,00	R	0,00	ECP	3.000,000,00	EP	0,00
		CP	3.000,000,00	PC	0,00	I	0,00			EC	0,00
		CS	3.000,000,00	TP	0,00	FPV	0,00			TR	0,00
	TITOLO 5	Chiusura Anticipazioni ricevute da istituto tesoriere/cassiere									
		RS	0,00	PR	0,00	R	0,00	ECP	0,00	EP	0,00
		CP	0,00	PC	0,00	I	0,00			EC	0,00
		CS	0,00	TP	0,00	FPV	0,00			TR	0,00
	Totale programma 01	Restituzione anticipazioni di tesoreria									
		RS	0,00	PR	0,00	R	0,00	ECP	3.000,000,00	EP	0,00
		CP	3.000,000,00	PC	0,00	I	0,00			EC	0,00
		CS	3.000,000,00	TP	0,00	FPV	0,00			TR	0,00
	TOTALE MISSIONE 60	Anticipazioni finanziarie									
		RS	0,00	PR	0,00	R	0,00	ECP	3.000,000,00	EP	0,00
		CP	3.000,000,00	PC	0,00	I	0,00			EC	0,00
		CS	3.000,000,00	TP	0,00	FPV	0,00			TR	0,00
	MISSIONE 99	Servizi per conto terzi									
	9901 Programma 01	Servizi per conto terzi - Partite di giro									
		TITOLO 7	Uscite per conto terzi e partite di giro								
		RS	7.348.446,92	PR	5.647.999,61	R	4.934,96-	ECP	30.355.377,05	EP	1.695.512,35
		CP	126.432.016,80	PC	84.296.905,54	I	96.076.639,75			EC	11.779.734,21
		CS	133.780.463,72	TP	89.944.905,15	FPV	0,00			TR	13.475.246,56
	Totale programma 01	Servizi per conto terzi - Partite di giro									
		RS	7.348.446,92	PR	5.647.999,61	R	4.934,96-	ECP	30.355.377,05	EP	1.695.512,35
		CP	126.432.016,80	PC	84.296.905,54	I	96.076.639,75			EC	11.779.734,21
		CS	133.780.463,72	TP	89.944.905,15	FPV	0,00			TR	13.475.246,56
	9902 Programma 02	Anticipazioni per il finanziamento del sistema sanitario nazionale									
		TITOLO 7	Uscite per conto terzi e partite di giro								
		RS	3.280.333,014,55	PR	1.730.616,702,54	R	0,00	ECP	1.310,464.140,85	EP	1.549.716,312,01
		CP	3.500,000,000,00	PC	680,421,042,94	I	2.189.535,859,15			EC	1.509.114,816,21
		CS	3.789,532,161,97	TP	2.411,037,745,48	FPV	0,00			TR	3.058,831,128,22

CONTO DEL BILANCIO - GESTIONE DELLA SPESA

Allegato n.10 - Rendiconto della gestione

MISSIONE, PROGRAMMA, TITOLO	DENOMINAZIONE	RESIDUI PASSIVI AL 01/01/2015 (RS)		PAGAMENTI IN C/RESIDUI (PR)		RIACCERTAMENTO RESIDUI (R)		ECONOMIE DI COMPETENZA (ECP=CP+FPV)		RESIDUI PASSIVI DA ESERCIZI PRECEDENTI (EP=RS-PR+R)	
		PREVISIONI DEFINITIVE DI COMPETENZA (CP)	PREVISIONI DEFINITIVE DI CASSA (CS)	PAGAMENTI IN C/COMPETENZA (PC)	TOTALE PAGAMENTI (TP=PR+PC)	IMPEGNI (I)	FONDO PLURIENNALE VINCOLATO (FPV)	COMPETENZA (ECP=CP+FPV)	TOTALE RESIDUI PASSIVI DA RIPORTARE (TR=EP+ECP)		
Totale programma 02	Anticipazioni per il finanziamento del sistema sanitario nazionale	RS	3.280.333.014,55	PR	1.730.616.702,54	R	0,00	ECP	1.310.464.140,85	EP	1.549.716.312,01
		CP	3.500.000.000,00	PC	680.421.042,94	I	2.189.535.859,15		EC	1.509.114.816,21	
		CS	3.789.532.161,97	TP	2.411.037.745,48	FPV	0,00		TR	3.058.831.128,22	
TOTALE MISSIONE 99	Servizi per conto terzi	RS	3.287.681.461,47	PR	1.736.264.702,15	R	4.934,96-	ECP	1.340.819.517,90	EP	1.551.411.824,36
		CP	3.626.432.016,80	PC	764.717.948,48	I	2.285.612.498,90		EC	1.520.894.550,42	
		CS	3.923.312.625,69	TP	2.500.982.650,63	FPV	0,00		TR	3.072.306.374,78	
	TOTALE MISSIONI	RS	5.420.286.225,64	PR	2.545.677.031,37	R	268.237.481,42-	ECP	3.203.432.299,14	EP	2.606.371.712,85
		CP	17.531.438.496,69	PC	10.524.104.267,42	I	13.780.459.841,85		EC	3.256.355.574,43	
		CS	17.514.969.333,99	TP	13.069.781.298,79	FPV	547.546.355,70		TR	5.862.727.287,28	
	TOTALE GENERALE DELLA SPESA	RS	5.420.286.225,64	PR	2.545.677.031,37	R	268.237.481,42-	ECP	3.203.432.299,14	EP	2.606.371.712,85
		CP	19.014.492.570,86	PC	10.524.104.267,42	I	13.780.459.841,85		EC	3.256.355.574,43	
		CS	17.514.969.333,99	TP	13.069.781.298,79	FPV	547.546.355,70		TR	5.862.727.287,28	

Riepilogo generale delle spese per Titoli

CONTO DEL BILANCIO - RIEPILOGO GENERALE DELLE SPESE

Allegato n. 10 - Rendiconto della gestione

TITOLO	DENOMINAZIONE	RESIDUI PASSIVI AL 01/01/2015 (RS)		PAGAMENTI IN C/RESIDUI (PR)		RIACCERTAMENTO RESIDUI (R)		ECONOMIE DI COMPETENZA (ECP-CP+FPV)		RESIDUI PASSIVI DA ESERCIZI PRECEDENTI (EP-RS-PR+R)	
		CP	CS	PR	TP	R	FPV	ECP	TR	EP	EC
DISAVANZO DI AMMINISTRAZIONE											
Titolo 1	Spese correnti	RS	1.533.423.829,01	PR	656.444.499,77	R	119.853.951,50-	ECP	1.009.760,041,69	EP	777.125.397,74
		CP	11.760.054.788,65	PC	9.268.660.723,59	I	10.681.837.802,84			EC	1.413.177,079,25
		CS	12.208.549.123,38	TP	9.905.105.223,36	FPV	68.456.944,12			TR	2.190.302.476,99
Titolo 2	Spese in conto capitale	RS	598.570.935,16	PR	172.597.829,45	R	148.138.614,96-	ECP	718.289.530,86	EP	277.834.490,75
		CP	1.740.008.410,44	PC	220.735.288,82	I	542.629.468,00			EC	321.894.179,18
		CS	990.769.085,70	TP	393.333.118,27	FPV	479.089.411,58			TR	599.728.669,93
Titolo 3	Spese per incremento attività finanziarie	RS	610.000,00	PR	370.000,00	R	240.000,00-	ECP	125.216,341,00	EP	0,00
		CP	283.314.781,58	PC	157.708.675,00	I	158.098.440,58			EC	389.765,58
		CS	277.710.000,00	TP	158.078.675,00	FPV	0,00			TR	389.765,58
Titolo 4	Rimborso Prestiti	RS	0,00	PR	0,00	R	0,00	ECP	9.346.867,69	EP	0,00
		CP	121.628.499,22	PC	112.281.631,53	I	112.281.631,53			EC	0,00
		CS	114.628.499,22	TP	112.281.631,53	FPV	0,00			TR	0,00
Titolo 5	Chiusura Anticipazioni ricevute da istituto esortore/cassiere	RS	0,00	PR	0,00	R	0,00	ECP	0,00	EP	0,00
		CP	0,00	PC	0,00	I	0,00			EC	0,00
		CS	0,00	TP	0,00	FPV	0,00			TR	0,00
Titolo 7	Uscite per conto terzi e partite di giro	RS	3.287.681.461,47	PR	1.736.264.702,15	R	4.934,96-	ECP	1.340.819,517,90	EP	1.551.411.824,36
		CP	3.626.432.016,80	PC	764.717.948,48	I	2.285.612.408,90			EC	1.520.894.550,42
		CS	3.923.312.625,69	TP	2.500.982.650,63	FPV	0,00			TR	3.072.306.374,78
TOTALE TITOLI											
RS	5.420.286.225,64	PR	2.545.677.031,37	R	268.237.481,42-	ECP	3.203.432.299,14	EP	2.606.371.712,85		
CP	17.531.438.496,69	PC	10.524.104.267,42	I	13.780.459.841,85			EC	3.256.355.574,43		
CS	17.514.969.333,99	TP	13.069.781.298,79	FPV	547.546.355,70			TR	5.862.727.287,28		
TOTALE GENERALE DELLE SPESE											
RS	5.420.286.225,64	PR	2.545.677.031,37	R	268.237.481,42-	ECP	3.203.432.299,14	EP	2.606.371.712,85		
CP	19.014.492.570,86	PC	10.524.104.267,42	I	13.780.459.841,85			EC	3.256.355.574,43		
CS	17.514.969.333,99	TP	13.069.781.298,79	FPV	547.546.355,70			TR	5.862.727.287,28		

Riepilogo generale delle spese per Missioni

CONTO DEL BILANCIO - RIEPILOGO GENERALE DELLE SPESE PER MISSIONE

Allegato n. 10 - Rendiconto della gestione

MISSIONE	DENOMINAZIONE	RESIDUI PASSIVI AL 01/01/2015 (RS)		PAGAMENTI IN C/RESIDUI (PR)		RIACCERTAMENTO RESIDUI (R)		ECONOMIE DI COMPETENZA (ECP-CP+FPV)		RESIDUI PASSIVI DA ESERCIZI PRECEDENTI (EP-RS-PR+R)	
		CP	CS	PC	TP	I	FPV	EC	TR	EP	EC
DISAVANZO DI AMMINISTRAZIONE											
		1.483.054.074,17									
Missione 01	Servizi istituzionali, generali e di gestione	RS	60.379.243,45	PR	26.056.885,04	R	30.489.355,18-	ECP	146.984.758,01	EP	3.833.003,23
		CP	672.340.603,91	PC	436.150.944,87	I	473.893.646,94			EC	37.742.702,07
		CS	646.161.426,99	TP	462.207.829,91	FPV	51.462.198,96			TR	41.575.705,30
		1.619.399,94									
Missione 02	Giustizia	RS	0,00	PR	0,00	R	0,00	ECP	0,00	EP	0,00
		CP	0,00	PC	0,00	I	0,00			EC	0,00
		CS	0,00	TP	0,00	FPV	0,00			TR	0,00
		1.176.427,76									
Missione 03	Ordine pubblico e sicurezza	RS	4.074.167,38	PR	1.617.829,58	R	836.937,86-	ECP	158.940,57	EP	1.619.399,94
		CP	2.612.383,56	PC	804.230,23	I	1.980.657,99			EC	1.176.427,76
		CS	3.939.320,20	TP	2.422.059,81	FPV	472.785,00			TR	2.795.827,70
		2.795.827,70									
Missione 04	Istruzione e diritto allo studio	RS	4.921.872,54	PR	3.579.017,28	R	59.428,06-	ECP	2.305.514,60	EP	1.283.427,20
		CP	111.818.264,96	PC	104.021.732,96	I	107.482.753,36			EC	3.461.020,40
		CS	113.185.155,63	TP	107.600.750,24	FPV	2.029.997,00			TR	4.744.447,60
		9.425.548,24									
Missione 05	Tutela e valorizzazione dei beni e delle attività culturali	RS	9.242.374,04	PR	5.156.521,22	R	988.272,42-	ECP	11.112.710,40	EP	3.097.580,40
		CP	57.408.673,89	PC	21.737.862,20	I	31.163.410,44			EC	9.425.548,24
		CS	42.975.001,16	TP	26.894.383,42	FPV	15.132.553,05			TR	12.523.128,64
		3.097.580,40									
Missione 06	Politiche giovanili, sport e tempo libero	RS	2.759.633,46	PR	1.156.579,72	R	1.432.220,74-	ECP	2.152.105,93	EP	170.833,00
		CP	11.429.127,35	PC	1.431.556,25	I	4.513.050,14			EC	3.081.493,89
		CS	6.482.755,83	TP	2.588.135,97	FPV	4.763.971,28			TR	3.252.326,89
		3.252.326,89									
Missione 07	Turismo	RS	30.558.843,29	PR	13.181.134,51	R	12.953.048,64-	ECP	37.179.046,17	EP	4.424.660,14
		CP	92.355.690,90	PC	14.523.202,53	I	50.182.202,42			EC	35.658.999,89
		CS	53.740.179,67	TP	27.704.337,04	FPV	4.994.442,31			TR	40.083.660,03
		4.424.660,14									
Missione 08	Assetto del territorio ed edilizia abitativa	RS	53.292.083,58	PR	10.408.166,00	R	37.805.223,09-	ECP	130.322.211,14	EP	5.078.694,49
		CP	226.705.831,04	PC	32.667.652,12	I	40.582.939,81			EC	7.915.287,69
		CS	83.848.259,59	TP	43.075.818,12	FPV	55.800.680,09			TR	12.993.982,18
		5.078.694,49									
Missione 09	Sviluppo sostenibile e tutela del territorio e dell'ambiente	RS	50.588.808,24	PR	17.630.695,77	R	16.035.189,83-	ECP	80.971.095,36	EP	16.922.922,64
		CP	186.241.584,07	PC	27.118.475,71	I	49.843.304,87			EC	22.724.829,16
		CS	96.126.014,14	TP	44.749.171,48	FPV	55.427.183,84			TR	39.647.751,80
		16.922.922,64									

CONTO DEL BILANCIO - RIEPILOGO GENERALE DELLE SPESE PER MISSIONE

Allegato n. 10 - Rendiconto della gestione

MISSIONE	DENOMINAZIONE	RESIDUI PASSIVI AL 01/01/2015 (RS)		PAGAMENTI IN C/RESIDUI (PR)		RIACCERTAMENTO RESIDUI (R)		ECONOMIE DI COMPETENZA (ECP-CP+FPV)		RESIDUI PASSIVI DA ESERCIZI PRECEDENTI (EP-RS-PR+R)		
		PREVISIONI DEFINITIVE DI COMPETENZA (CP)	PREVISIONI DEFINITIVE DI CASSA (CS)	PAGAMENTI IN C/COMPETENZA (PC)	TOTALE PAGAMENTI (TP-PR+PC)	IMPEGNI (I)	FONDO PLURIENNALE VINCOLATO (FPV)	COMPETENZA (ECP-CP+FPV)	RESIDUI PASSIVI DA ESERCIZIO DI COMPETENZA (EC-I+PC)	TOTALE RESIDUI PASSIVI DA RIPORTARE (TR-EP+EC)		
Missione 10	Trasporti e diritto alla mobilità	RS	92.153.933,43	PR	35.773.921,15	R	33.335.073,26-	ECP	162.325.433,48	EP	23.044.939,02	
		CP	885.290.442,29	PC	471.174.988,25	I	496.734.311,18		EC	25.559.322,93	EC	25.559.322,93
		CS	577.970.604,34	TP	506.948.909,40	FPV	226.230.697,63		TR	48.604.261,95	TR	48.604.261,95
Missione 11	Soccorso civile	RS	15.427.974,78	PR	12.266.799,04	R	2.462.403,53-	ECP	45.419.928,72	EP	698.772,21	
		CP	168.190.500,17	PC	57.347.495,96	I	111.679.264,57		EC	54.331.768,61	EC	54.331.768,61
		CS	119.856.777,25	TP	69.614.295,00	FPV	11.091.306,88		TR	55.030.540,82	TR	55.030.540,82
Missione 12	Diritti sociali, politiche sociali e famiglia	RS	75.729.788,23	PR	61.980.819,27	R	3.421.160,31-	ECP	33.388.192,98	EP	10.327.808,65	
		CP	165.941.292,45	PC	64.114.113,60	I	100.022.116,62		EC	35.908.003,02	EC	35.908.003,02
		CS	190.479.897,67	TP	126.094.932,87	FPV	32.530.982,85		TR	46.233.811,67	TR	46.233.811,67
Missione 13	Tutela della salute	RS	1.287.203.120,10	PR	375.742.174,23	R	9.610.107,91-	ECP	8.990.470,33	EP	901.850.837,96	
		CP	9.499.738.047,72	PC	8.293.475.025,16	I	9.490.572.077,39		EC	1.197.097.052,23	EC	1.197.097.052,23
		CS	10.331.396.323,80	TP	8.669.217.199,39	FPV	175.500,00		TR	2.098.947.890,19	TR	2.098.947.890,19
Missione 14	Sviluppo economico e competitività	RS	192.753.157,05	PR	94.982.812,62	R	57.633.422,22-	ECP	145.855.849,48	EP	40.136.922,21	
		CP	319.551.170,51	PC	37.057.740,29	I	119.184.631,05		EC	82.126.890,76	EC	82.126.890,76
		CS	235.886.582,27	TP	132.040.552,91	FPV	54.510.689,98		TR	122.263.812,97	TR	122.263.812,97
Missione 15	Politiche per il lavoro e la formazione professionale	RS	1.372.673.365,87	PR	78.070.017,65	R	34.053.912,25-	ECP	118.859.543,82	EP	25.143.435,97	
		CP	212.698.827,42	PC	49.502.150,51	I	89.123.357,00		EC	39.621.206,49	EC	39.621.206,49
		CS	239.120.824,25	TP	127.572.168,16	FPV	4.715.926,60		TR	64.764.642,46	TR	64.764.642,46
Missione 16	Agricoltura, politiche agroalimentari e pesca	RS	25.381.193,16	PR	9.168.260,69	R	13.167.080,20-	ECP	8.189.766,40	EP	3.045.852,27	
		CP	82.151.777,11	PC	41.170.307,70	I	55.295.269,46		EC	14.124.961,76	EC	14.124.961,76
		CS	67.224.049,83	TP	50.338.568,39	FPV	18.666.741,25		TR	17.170.814,03	TR	17.170.814,03
Missione 17	Energia e diversificazione delle fonti energetiche	RS	24.947.419,15	PR	7.236.488,69	R	7.237.099,20-	ECP	43.300.896,82	EP	10.473.831,26	
		CP	84.621.646,62	PC	15.388.707,29	I	32.850.028,85		EC	17.461.321,56	EC	17.461.321,56
		CS	51.417.824,64	TP	22.625.195,98	FPV	8.470.720,95		TR	27.935.152,82	TR	27.935.152,82
Missione 18	Relazioni con le altre autonomie territoriali e locali	RS	44.895.241,28	PR	44.462.825,38	R	41.640,90-	ECP	1.128.985,37	EP	390.775,00	
		CP	86.412.328,11	PC	37.237.266,57	I	85.252.975,99		EC	48.015.709,42	EC	48.015.709,42
		CS	131.103.128,49	TP	81.700.091,95	FPV	30.366,75		TR	48.406.484,42	TR	48.406.484,42
Missione 19	Relazioni internazionali	RS	3.679.118,98	PR	1.635.412,47	R	1.561.695,64-	ECP	1.782.589,69	EP	482.010,87	
		CP	4.552.103,34	PC	1.161.547,58	I	1.729.902,37		EC	568.354,79	EC	568.354,79
		CS	4.920.561,05	TP	2.796.960,05	FPV	1.039.611,28		TR	1.050.365,66	TR	1.050.365,66

CONTO DEL BILANCIO - RIEPILOGO GENERALE DELLE SPESE PER MISSIONE

MISSIONE	DENOMINAZIONE	RESIDUI PASSIVI AL 01/01/2015 (RS)		PAGAMENTI IN C/RESIDUI (PR)		RIACCERTAMENTO RESIDUI (R)		ECONOMIE DI COMPETENZA (ECP-CP+FPV)		RESIDUI PASSIVI DA ESERCIZI PRECEDENTI (EP-RS-PR+R)	
		PREVISIONI DEFINITIVE DI COMPETENZA (CP)	PREVISIONI DEFINITIVE DI CASSA (CS)	PAGAMENTI IN C/COMPETENZA (PC)	TOTALE PAGAMENTI (TP=PR+PC)	IMPEGNI (I)	FONDO PLURIENNALE VINCOLATO (FPV)	COMPETENZA (ECP-CP+FPV)	EP	EC	TR
Missione 20	Fondi e accantonamenti	RS	17.349.426,16	PR	9.305.968,91	R	5.109.275,22-	ECP	817.361.126,44	EP	2.934.182,03
		CP	957.168.537,75	PC	40.347.287,97	I	139.807.411,31			EC	99.460.123,34
		CS	575.044.374,78	TP	49.653.256,88	FPV	0,00		TR	102.394.305,37	
Missione 50	Debito pubblico	RS	0,00	PR	0,00	R	0,00	ECP	61.823,615,53	EP	0,00
		CP	74.777.646,72	PC	12.954.031,19	I	12.954.031,19			EC	0,00
		CS	17.777.646,72	TP	12.954.031,19	FPV	0,00		TR	0,00	
Missione 60	Anticipazioni finanziarie	RS	0,00	PR	0,00	R	0,00	ECP	3.000.000,00	EP	0,00
		CP	3.000.000,00	PC	0,00	I	0,00			EC	0,00
		CS	3.000.000,00	TP	0,00	FPV	0,00		TR	0,00	
Missione 99	Servizi per conto terzi	RS	3.287.681.461,47	PR	1.736.264.702,15	R	4.934,96-	ECP	1.340.819.517,90	EP	1.551.411.824,36
		CP	3.626.432.016,80	PC	764.717.948,48	I	2.285.612.498,90			EC	1.520.894.550,42
		CS	3.923.312.625,69	TP	2.500.982.650,63	FPV	0,00		TR	3.072.306.374,78	
TOTALE MISSIONI		RS	5.420.286.225,64	PR	2.545.677.031,37	R	268.237.481,42-	ECP	3.203.432.299,14	EP	2.606.371.712,85
		CP	17.531.438.496,69	PC	10.524.104.267,42	I	13.780.459.841,85			EC	3.256.355.574,43
		CS	17.514.969.333,99	TP	13.069.781.298,79	FPV	547.546.355,70			TR	5.862.727.287,28
TOTALE GENERALE DELLE SPESE		RS	5.420.286.225,64	PR	2.545.677.031,37	R	268.237.481,42-	ECP	3.203.432.299,14	EP	2.606.371.712,85
		CP	19.014.492.570,86	PC	10.524.104.267,42	I	13.780.459.841,85			EC	3.256.355.574,43
		CS	17.514.969.333,99	TP	13.069.781.298,79	FPV	547.546.355,70			TR	5.862.727.287,28

**Quadro generale riassuntivo delle entrate (per Titoli)
e delle spese (per Titoli)**

QUADRO GENERALE RIASSUNTIVO

Allegato n.10 - Rendiconto della gestione

ENTRATE	ACCERTAMENTI	INCASSI	SPESE	IMPEGNI	PAGAMENTI
Fondo di cassa all'inizio dell'esercizio		481.624.218,38			
Utilizzo avanzo di amministrazione	1.802.876.462,85		Disavanzo di amministrazione	1.483.054.074,17	
Fondo pluriennale vincolato di parte corrente	572.143.371,09				
Fondo pluriennale vincolato in c/capitale	114.835.666,41				
TITOLO 1 - Entrate correnti di natura tributaria, contributiva e perequativa	9.917.589.655,45	9.681.865.672,74	TITOLO 1 - Spese correnti	10.681.837.602,84	9.905.105.223,36
TITOLO 2 - Trasferimenti correnti	653.146.157,28	687.430.238,43	Fondo pluriennale vincolato di parte corrente	68.456.944,12	
TITOLO 3 - Entrate extratributarie	295.940.109,68	295.196.010,19	TITOLO 2 - Spese in conto capitale	542.629.468,00	393.333.118,27
TITOLO 4 - Entrate in conto capitale	110.502.813,96	137.846.487,28	Fondo pluriennale vincolato in c/capitale	479.089.411,58	
TITOLO 5 - Entrate da riduzione di attività finanziarie	169.225.275,25	66.966.834,67	TITOLO 3 - Spese per incremento attività finanziarie	158.098.440,58	158.078.675,00
Totale entrate finali	11.146.403.991,62	10.869.305.243,51	Totale spese finali	11.930.112.067,12	10.456.517.016,63
TITOLO 6 - Accensione prestiti	0,00	0,00	TITOLO 4 - Rimborso Prestiti	112.281.631,53	112.281.631,53
TITOLO 7 - Anticipazioni da istituto tesoriere/cassiere	0,00	0,00	TITOLO 5 - Chiusura Anticipazioni ricevute da istituto tesoriere/cassiere	0,00	0,00
TITOLO 9 - Entrate per conto terzi e partite di giro	2.285.612.498,90	2.174.191.572,73	TITOLO 7 - Uscite per conto terzi e partite di giro	2.285.612.498,90	2.500.982.650,63
Totale entrate dell'esercizio	13.432.016.490,52	13.043.496.816,04	Totale spese dell'esercizio	14.328.006.197,55	13.069.781.298,79
TOTALE COMPLESSIVO ENTRATE DISAVANZO DELL'ESERCIZIO	15.406.942.990,87 404.117.280,85	13.525.121.034,42	TOTALE COMPLESSIVO SPESE AVANZO DI COMPETENZA/FONDO DI CASSA	15.811.060.271,72 0,00	13.551.405.517,17 2.628.448,275-
TOTALE A PAREGGIO	15.811.060.271,72	13.525.121.034,42	TOTALE A PAREGGIO	15.811.060.271,72	13.525.121.034,42

Equilibri di Bilancio

Allegato n. 10 - Rendiconto della gestione

EQUILIBRI DI BILANCIO
(solo per le Regioni)*

EQUILIBRI DI BILANCIO		COMPETENZA (ACCERTAMENTI E IMPEGNI IMPUTATI ALL'ESERCIZIO)
Utilizzo risultato di amministrazione destinata al finanziamento delle spese correnti	(+)	1.057.298.343,73
Ripiano disavanzo di amministrazione esercizio precedente ⁽¹⁾	(-)	0,00
Fondo pluriennale vincolato per spese correnti iscritto in entrata	(+)	57.214.371,09
Entrate titoli 1-2-3	(+)	10.866.675.902,41
Entrate in conto capitale per Contributi agli investimenti direttamente destinati al rimborso dei prestiti da amministrazioni pubbliche ⁽²⁾	(+)	41.408.059,77
Entrate Titolo 4.03 - Altri trasferimenti in conto capitale	(+)	0,00
Entrate in c/capitale destinate all'estinzione anticipata di prestiti ⁽³⁾	(+)	0,00
Entrate per accensioni di prestiti destinate all'estinzione anticipata di prestiti	(+)	0,00
Entrate di parte capitale destinate a spese correnti in base a specifiche disposizioni di legge o dei principi contabili	(+)	0,00
Spese correnti	(-)	10.681.837.802,84
Fondo pluriennale vincolato di parte corrente (di spesa) ⁽⁴⁾	(-)	68.456.944,12
Spese Titolo 2.04 - Altri trasferimenti in conto capitale	(-)	0,00
Variazioni di attività finanziarie (se negativo) ⁽⁵⁾	(-)	0,00
Rimborso prestiti	(-)	112.281.631,53
- di cui per estinzione anticipata di prestiti		0,00
A) Equilibrio di parte corrente		1.160.020.298,51
Utilizzo risultato di amministrazione per il finanziamento di spese d'investimento	(+)	744.047.387,38
Fondo pluriennale vincolato per spese in conto capitale iscritto in entrata	(+)	114.835.666,41
Entrate in conto capitale (Titolo 4)	(+)	110.502.813,96
Entrate Titolo 5.01.01 - Alienazioni di partecipazioni	(+)	8.074.621,92
Entrate per accensioni di prestiti (titolo 6)	(+)	0,00
Entrate in conto capitale per Contributi agli investimenti direttamente destinati al rimborso dei prestiti da amministrazioni pubbliche ⁽²⁾	(-)	41.408.059,77
Entrate in c/capitale destinate all'estinzione anticipata di prestiti ⁽³⁾	(-)	0,00
Entrate di parte capitale destinate a spese correnti in base a specifiche disposizioni di legge o dei principi contabili	(-)	0,00
Entrate per accensioni di prestiti destinate all'estinzione anticipata di prestiti	(-)	0,00
Entrate Titolo 4.03 - Altri trasferimenti in conto capitale	(-)	0,00
Spese in conto capitale	(-)	542.629.468,00
Fondo pluriennale vincolato in c/capitale (di spesa) ⁽⁴⁾	(-)	479.089.411,58
Spese Titolo 2.04 - Altri trasferimenti in conto capitale	(+)	0,00
Spese Titolo 3.01.01 - Acquisizioni di partecipazioni e conferimenti di capitale	(-)	0,00
Disavanzo pregresso derivante da debito autorizzato e non contratto	(-)	1.483.054.074,17
Variazioni di attività finanziarie (se positivo) ⁽⁵⁾	(+)	4.582.944,49
B) Equilibrio di parte capitale		-1.564.137.579,36
Utilizzo risultato di amministrazione per l'incremento di attività finanziarie ⁽⁶⁾	(+)	1.530.731,74
Entrate titolo 5.00 - Riduzioni attività finanziarie	(+)	169.225.275,25
Spese titolo 3.00 - Incremento attività finanziarie	(-)	158.098.440,58
Entrate Titolo 5.01.01 - Alienazioni di partecipazioni	(-)	8.074.621,92
Spese Titolo 3.01.01 - Acquisizioni di partecipazioni e conferimenti di capitale	(+)	0,00
C) Variazioni attività finanziaria		4.582.944,49
EQUILIBRIO FINALE (D=A+B)		-404.117.280,85

(*) Indicare gli anni di riferimento N, N+1 e N+2.

(1) Escluso il disavanzo derivante dal debito autorizzato e non contratto

(2) Corrispondono alle entrate in conto capitale relative ai soli contributi agli investimenti destinati al rimborso prestiti corrispondenti alla voce del piano dei conti finanziario con codifica E.4.02.06.00.000.

(3) Il corrispettivo della cessione di beni immobili può essere destinato all'estinzione anticipata di prestiti - principio applicato della contabilità finanziaria 3.13.

(4) Indicare l'importo dello stanziamento definitivo

(5) Indicare l'importo della lettera C).

(6) Nel rispetto delle priorità previste dall'ordinamento

Prospetto delle entrate di bilancio per titoli, tipologie e categorie

Accertamenti

Allegato d) al Rendiconto - Entrate per categorie

PROSPETTO DELLE ENTRATE DI BILANCI PER TITOLI, TIPOLOGIE E CATEGORIE
REGIONI

ACCERTAMENTI

TITOLO TIPOLOGIA CATEGORIA	DENOMINAZIONE	Totale	di cui entrate non ricorrenti
	ENTRATE CORRENTI DI NATURA TRIBUTARIA, CONTRIBUTIVA E PEREQUATIVA		
1010100	Tipologia 101: Imposte tasse e proventi assimilati		
1010117	Addizionale regionale IRPEF non sanità	291.313.856,62	14.245.856,62
1010120	Imposta regionale sulle attività produttive (IRAP) non Sanità	154.568.486,62	72.404.851,37
1010128	Accisa sulla benzina per autotrazione - non sanità	0,00	0,00
1010129	Accisa sul gasolio	0,00	0,00
1010130	Imposta sul gas naturale	68.761.866,47	0,00
1010131	Imposta regionale sulla benzina per autotrazione	0,00	0,00
1010142	Imposta regionale sulle concessioni statali sui beni del demanio marittimo	90.875,19	0,00
1010143	Imposta regionale sulle concessioni statali sui beni del patrimonio indisponibile	194.571,58	0,00
1010144	Imposta regionale per le emissioni sonore degli aeromobili	0,00	0,00
1010146	Tassa regionale per il diritto allo studio universitario	21.559.242,87	0,00
1010147	Tassa sulla concessione per la caccia e per la pesca	3.926.341,41	0,00
1010148	Tasse sulle concessioni regionali	583.008,73	0,00
1010150	Tassa di circolazione dei veicoli a motore (tassa automobilistica)	609.832.215,64	126.900.036,99
1010155	Tassa di abilitazione all'esercizio professionale	0,00	0,00
1010156	Tassa sulle emissioni di anidride solforosa	0,00	0,00
1010159	Tributo speciale per il deposito in discarica dei rifiuti solidi	9.423.258,94	0,00
1010160	Tributo per l'esercizio delle funzioni di tutela, protezione e igiene dell'ambiente	0,00	0,00
1010170	Proventi dei Casinò	0,00	0,00
1010174	Imposte sulle successioni e donazioni	0,00	0,00
1010195	Altre ritenute n.a.c.	0,00	0,00
1010196	Altre entrate su lotto, lotterie e altre attività di gioco n.a.c.	0,00	0,00
1010197	Altre accise n.a.c.	0,00	0,00
1010198	Altre imposte sostitutive n.a.c.	134,00	0,00
1010199	Altre imposte, tasse e proventi assimilati n.a.c.	671.067,56	296.097,30
1010200	Tipologia 102: Tributi destinati al finanziamento della sanità		
1010201	Imposta regionale sulle attività produttive - IRAP - Sanità	2.327.922.922,28	0,00
1010202	Imposta regionale sulle attività produttive - IRAP - Sanità derivante da manovra fiscale regionale	0,00	0,00
1010203	Compartecipazione IVA - Sanità	5.258.222.141,00	0,00
1010204	Addizionale IRPEF - Sanità	766.295.877,22	0,00
1010205	Addizionale IRPEF - Sanità derivante da manovra fiscale regionale	0,00	0,00
1010206	Accisa sulla benzina per autotrazione - sanità	0,00	0,00
1010299	Altri tributi destinati al finanziamento della spesa sanitaria	0,00	0,00
1010300	Tipologia 103: Tributi devoluti e regolati alle autonomie speciali		
1010301	Imposta sul reddito delle persone fisiche (ex IRPEF)	0,00	0,00
1010302	Imposta sul reddito delle società (ex IRPEG)	0,00	0,00
1010318	Ritenute sugli interessi e su altri redditi da capitale	0,00	0,00
1010319	Ritenute e imposte sostitutive sugli utili distribuiti dalle società di capitali	0,00	0,00
1010321	Imposta sul valore aggiunto (IVA) sugli scambi interni	0,00	0,00
1010322	Imposta sul valore aggiunto (IVA) sulle importazioni	0,00	0,00
1010324	Accisa sui tabacchi	0,00	0,00
1010325	Accisa sull'alcole e le bevande alcoliche	0,00	0,00
1010326	Accisa sull'energia elettrica	0,00	0,00
1010327	Accisa sui prodotti energetici	0,00	0,00
1010332	Imposta di consumo su oli lubrificanti e bitumi di petrolio	0,00	0,00
1010333	Imposta di registro	0,00	0,00
1010334	Imposta di bollo	0,00	0,00
1010335	Imposta ipotecaria	0,00	0,00
1010336	Imposta unica sui concorsi pronostici e sulle scommesse	0,00	0,00

Allegato d) al Rendiconto - Entrate per categorie

PROSPETTO DELLE ENTRATE DI BILANCI PER TITOLI, TIPOLOGIE E CATEGORIE
REGIONI

ACCERTAMENTI

TITOLO TIPOLOGIA CATEGORIA	DENOMINAZIONE	Totale	di cui entrate non ricorrenti
1010337	Proventi da lotto, lotterie e altri giochi	0,00	0,00
1010368	Addizionale regionale sui canoni per le utenze di acque pubbliche	0,00	0,00
1010398	Altre imposte sostitutive n.a.c.	0,00	0,00
1010399	Altre ritenute n.a.c.	0,00	0,00
1010400	Tipologia 104: Compartecipazioni di tributi		
1010401	Compartecipazione IVA a Regioni - non Sanità	40.867.334,00	0,00
1010402	Addizionale regionale alla compartecipazione IVA	0,00	0,00
1010403	Compartecipazione al bollo auto	0,00	0,00
1010404	Compartecipazione al gasolio	0,00	0,00
1010409	Compartecipazioni accise benzina e gasolio destinate ad alimentare il Fondo nazionale trasporti di cui all'Art. 16 BIS del D.L. 95/2012	363.356.435,32	0,00
1010497	Altre compartecipazioni di imposte a Regioni non destinati al finanziamento della spesa sanitaria	0,00	0,00
1030100	Tipologia 301: Fondi perequativi da Amministrazioni Centrali		
1030101	Fondi perequativi dallo Stato	0,00	0,00
1030102	Fondo perequativo dallo Stato - Sanità	0,00	0,00
	TOTALE TITOLO 1	9.917.589.635,45	213.846.842,28
	TRASFERIMENTI CORRENTI		
2010100	Tipologia 101: Trasferimenti correnti da Amministrazioni pubbliche		
2010101	Trasferimenti correnti da Amministrazioni Centrali	479.042.566,71	66.577.122,00
2010102	Trasferimenti correnti da Amministrazioni Locali	3.462.502,13	0,00
2010103	Trasferimenti correnti da Enti di Previdenza	0,00	0,00
2010104	Trasferimenti correnti da organismi interni e/o unità locali della amministrazione	2.050.000,00	0,00
2010200	Tipologia 102: Trasferimenti correnti da Famiglie		
2010201	Trasferimenti correnti da Famiglie	0,00	0,00
2010300	Tipologia 103: Trasferimenti correnti da Imprese		
2010301	Sponsorizzazioni da imprese	0,00	0,00
2010302	Altri trasferimenti correnti da imprese	118.402.053,12	6.867.827,17
2010400	Tipologia 104: Trasferimenti correnti da Istituzioni Sociali Private		
2010401	Trasferimenti correnti da Istituzioni Sociali Private	0,00	0,00
2010500	Tipologia 105: Trasferimenti correnti dall'Unione Europea e dal Resto del Mondo		
2010501	Trasferimenti correnti dall'Unione Europea	50.189.035,32	0,00
2010502	Trasferimenti correnti dal Resto del Mondo	0,00	0,00
	TOTALE TITOLO 2	653.146.157,28	73.444.949,17
	ENTRATE EXTRATRIBUTARIE		
3010000	Tipologia 100: Vendita di beni e servizi e proventi derivanti dalla gestione dei beni		
3010100	Vendita di beni	18.577,34	0,00
3010200	Entrate dalla vendita e dall'erogazione di servizi	255.983.347,25	0,00
3010300	Proventi derivanti dalla gestione dei beni	24.018.491,48	52.333,00
3020000	Tipologia 200: Proventi derivanti dall'attività di controllo e repressione delle irregolarità e degli illeciti		
3020100	Entrate da amministrazioni pubbliche derivanti dall'attività di controllo e repressione delle irregolarità e degli illeciti	0,00	0,00
3020200	Entrate da famiglie derivanti dall'attività di controllo e repressione delle irregolarità e degli illeciti	451.137,60	451.137,60

Allegato d) al Rendiconto - Entrate per categorie

PROSPETTO DELLE ENTRATE DI BILANCI PER TITOLI, TIPOLOGIE E CATEGORIE
REGIONI

ACCERTAMENTI

TITOLO TIPOLOGIA CATEGORIA	DENOMINAZIONE	Totale	di cui entrate non ricorrenti
3020300	Entrate da Imprese derivanti dall'attività di controllo e repressione delle irregolarità e degli illeciti	246.782,24	246.782,24
3020400	Entrate da Istituzioni Sociali Private derivanti dall'attività di controllo e repressione delle irregolarità e degli illeciti	936,32	936,32
3030000	Tipologia 300: Interessi attivi		
3030100	Interessi attivi da titoli o finanziamenti a breve termine	0,00	0,00
3030200	Interessi attivi da titoli obbligazionari a medio - lungo termine	0,00	0,00
3030300	Altri interessi attivi	3.389.318,96	2.632.112,19
3040000	Tipologia 400: Altre entrate da redditi da capitale		
3040100	Rendimenti da fondi comuni di investimento	0,00	0,00
3040200	Entrate derivanti dalla distribuzione di dividendi	626.781,02	0,00
3040300	Entrate derivanti dalla distribuzione di utili e avanzi	0,00	0,00
3049900	Altre entrate da redditi da capitale n.a.c.	0,00	0,00
3050000	Tipologia 500: Rimborsi e altre entrate correnti		
3050100	Indennizzi di assicurazione	201.099,10	0,00
3050200	Rimborsi in entrata	10.517.673,10	0,00
3059900	Altre entrate correnti n.a.c.	485.965,27	0,00
	TOTALE TITOLO 3	295.940.109,68	3.383.301,35
	ENTRATE IN CONTO CAPITALE		
4010000	Tipologia 100: Tributi in conto capitale		
4010100	Imposte da sanatorie e condoni	6.849,04	6.849,04
4010200	Altre imposte in conto capitale	0,00	0,00
4020000	Tipologia 200: Contributi agli investimenti		
4020100	Contributi agli investimenti da amministrazioni pubbliche	60.723.476,44	58.175.172,39
4020200	Contributi agli investimenti da Famiglie	0,00	0,00
4020300	Contributi agli investimenti da Imprese	0,00	0,00
4020400	Contributi agli investimenti da Istituzioni Sociali Private	0,00	0,00
4020500	Contributi agli investimenti dall'Unione Europea e dal Resto del Mondo	0,00	0,00
4020600	Contributi agli investimenti direttamente destinati al rimborso di prestiti da amministrazioni pubbliche	41.408.059,77	0,00
4030000	Tipologia 300: Altri trasferimenti in conto capitale		
4030100	Trasferimenti in conto capitale per assunzione di debiti dell'amministrazione da parte di amministrazioni pubbliche	0,00	0,00
4030200	Trasferimenti in conto capitale per assunzione di debiti dell'amministrazione da parte di Imprese	0,00	0,00
4030300	Trasferimenti in conto capitale per assunzione di debiti dell'amministrazione da parte dell'Unione Europea e del Resto del Mondo	0,00	0,00
4030400	Trasferimenti in conto capitale per cancellazione di debiti dell'amministrazione da parte di amministrazioni pubbliche	0,00	0,00
4030500	Trasferimenti in conto capitale per cancellazione di debiti dell'amministrazione da parte di Imprese	0,00	0,00
4030600	Trasferimenti in conto capitale per cancellazione di debiti dell'amministrazione da parte dell'Unione Europea e Resto del Mondo	0,00	0,00
4030700	Trasferimenti in conto capitale per ripiano disavanzi pregressi da amministrazioni pubbliche	0,00	0,00
4030800	Trasferimenti in conto capitale per ripiano disavanzi pregressi da Imprese	0,00	0,00
4030900	Trasferimenti in conto capitale per ripiano disavanzi pregressi dall'Unione Europea e dal Resto del Mondo	0,00	0,00
4031000	Altri trasferimenti in conto capitale da amministrazioni pubbliche	0,00	0,00
4031100	Altri trasferimenti in conto capitale da Famiglie	0,00	0,00
4031200	Altri trasferimenti in conto capitale da Imprese	0,00	0,00
4031300	Altri trasferimenti in conto capitale da Istituzioni Sociali Private	0,00	0,00
4031400	Altri trasferimenti in conto capitale dall'Unione Europea e dal Resto del Mondo	0,00	0,00

Allegato d) al Rendiconto - Entrate per categorie

PROSPETTO DELLE ENTRATE DI BILANCI PER TITOLI, TIPOLOGIE E CATEGORIE
REGIONI

ACCERTAMENTI

TITOLO TIPOLOGIA CATEGORIA	DENOMINAZIONE	Totale	di cui entrate non ricorrenti
4040000	Tipologia 400: Entrate da alienazione di beni materiali e immateriali		
4040100	Alienazione di beni materiali	176.950,26	176.950,26
4040200	Cessione di Terreni e di beni materiali non prodotti	714.731,60	102.300,00
4040300	Alienazione di beni immateriali	0,00	0,00
4050000	Tipologia 500: Altre entrate in conto capitale		
4050200	Entrate derivanti da conferimento immobili a fondi immobiliari	0,00	0,00
4050300	Entrate in conto capitale dovute a rimborsi, recuperi e restituzioni di somme non dovute o incassate in eccesso	6.944.556,23	6.944.556,23
4050400	Altre entrate in conto capitale n.a.c.	528.190,62	528.190,62
	TOTALE TITOLO 4	110.502.813,96	65.934.018,54
	ENTRATE DA RIDUZIONE DI ATTIVITÀ FINANZIARIE		
5010000	Tipologia 100: Alienazione di attività finanziarie		
5010100	Alienazione di partecipazioni	8.074.621,92	8.074.621,92
5010200	Alienazione di quote di fondi comuni di investimento	0,00	0,00
5010300	Alienazione di titoli obbligazionari a breve termine	0,00	0,00
5010400	Alienazione di titoli obbligazionari a medio-lungo termine	0,00	0,00
5020000	Tipologia 200: Riscossione di crediti di breve termine		
5020100	Riscossione crediti di breve termine a tasso agevolato da Amministrazioni Pubbliche	0,00	0,00
5020200	Riscossione crediti di breve termine a tasso agevolato da Famiglie	0,00	0,00
5020300	Riscossione crediti di breve termine a tasso agevolato da Imprese	0,00	0,00
5020400	Riscossione crediti di breve termine a tasso agevolato da Istituzioni Sociali Private	0,00	0,00
5020500	Riscossione crediti di breve termine a tasso agevolato dall'Unione Europea e dal Resto del Mondo	0,00	0,00
5020600	Riscossione crediti di breve termine a tasso non agevolato da Amministrazione Pubbliche	0,00	0,00
5020700	Riscossione crediti di breve termine a tasso non agevolato da Famiglie	0,00	0,00
5020800	Riscossione crediti di breve termine a tasso non agevolato da Imprese	0,00	0,00
5020900	Riscossione crediti di breve termine a tasso non agevolato da Istituzioni Sociali Private	0,00	0,00
5021000	Riscossione crediti di breve termine a tasso non agevolato dall'Unione Europea e dal Resto del Mondo	0,00	0,00
5030000	Tipologia 300: Riscossione crediti di medio-lungo termine		
5030100	Riscossione crediti di medio-lungo termine a tasso agevolato da Amministrazioni Pubbliche	0,00	0,00
5030200	Riscossione crediti di medio-lungo termine a tasso agevolato da Famiglie	0,00	0,00
5030300	Riscossione crediti di medio-lungo termine a tasso agevolato da Imprese	8.392.212,75	0,00
5030400	Riscossione crediti di medio-lungo termine a tasso agevolato da Istituzioni Sociali Private	0,00	0,00
5030500	Riscossione crediti di medio-lungo termine a tasso agevolato dall'Unione Europea e dal Resto del Mondo	0,00	0,00
5030600	Riscossione crediti di medio-lungo termine a tasso non agevolato da Amministrazione Pubbliche	0,00	0,00
5030700	Riscossione crediti di medio-lungo termine a tasso non agevolato da Famiglie	0,00	0,00
5030800	Riscossione crediti di medio-lungo termine a tasso non agevolato da Imprese	0,00	0,00
5030900	Riscossione crediti di medio-lungo termine a tasso non agevolato da Istituzioni Sociali Private	0,00	0,00
5031000	Riscossione crediti di medio-lungo termine a tasso non agevolato dall'Unione Europea e dal Resto del Mondo	0,00	0,00
5031100	Riscossione crediti sorti a seguito di escussione di garanzie in favore di Amministrazioni Pubbliche	0,00	0,00
5031200	Riscossione crediti sorti a seguito di escussione di garanzie in favore di Famiglie	0,00	0,00
5031300	Riscossione crediti sorti a seguito di escussione di garanzie in favore di Imprese	0,00	0,00
5031400	Riscossione crediti sorti a seguito di escussione di garanzie in favore di Istituzioni Sociali Private	0,00	0,00
5031500	Riscossione crediti sorti a seguito di escussione di garanzie in favore dell'Unione Europea e del Resto del Mondo	0,00	0,00
5040000	Tipologia 400: Altre entrate per riduzione di attività finanziarie		

Allegato d) al Rendiconto - Entrate per categorie

PROSPETTO DELLE ENTRATE DI BILANCI PER TITOLI, TIPOLOGIE E CATEGORIE
REGIONI

ACCERTAMENTI

TITOLO TIPOLOGIA CATEGORIA	DENOMINAZIONE	Totale	di cui entrate non ricorrenti
5040100	Riduzione di altre attività finanziarie verso Amministrazioni Pubbliche	0,00	0,00
5040200	Riduzione di altre attività finanziarie verso Famiglie	0,00	0,00
5040300	Riduzione di altre attività finanziarie verso Imprese	0,00	0,00
5040400	Riduzione di altre attività finanziarie verso Istituzioni Sociali Private	0,00	0,00
5040500	Riduzione di altre attività finanziarie verso Unione Europea e Resto del Mondo	0,00	0,00
5040600	Prelievi dai conti di tesoreria statale diversi dalla Tesoreria Unica	152.758.440,58	0,00
5040700	Prelievi da depositi bancari	0,00	0,00
	TOTALE TITOLO 5	169.225.275,25	8.074.621,92
	ACCENSIONE PRESTITI		
6010000	Tipologia 100: Emissione di titoli obbligazionari		
6010100	Emissioni titoli obbligazionari a breve termine	0,00	0,00
6010200	Emissioni titoli obbligazionari a medio-lungo termine	0,00	0,00
6020000	Tipologia 200: Accensione Prestiti a breve termine		
6020100	Finanziamenti a breve termine	0,00	0,00
6020200	Anticipazioni	0,00	0,00
6030000	Tipologia 300: Accensione Mutui e altri finanziamenti a medio lungo termine		
6030100	Finanziamenti a medio lungo termine	0,00	0,00
6030200	Accensione prestiti da attualizzazione Contributi Pluriennali	0,00	0,00
6030300	Accensione prestiti a seguito di escussione di garanzie	0,00	0,00
6040000	Tipologia 400: Altre forme di indebitamento		
6040200	Accensione Prestiti - Leasing finanziario	0,00	0,00
6040300	Accensione Prestiti - Operazioni di cartolarizzazione	0,00	0,00
6040400	Accensione Prestiti - Derivati	0,00	0,00
	TOTALE TITOLO 6	0,00	0,00
	ANTICIPAZIONI DA ISTITUTO TESORIERE/CASSIERE		
7010000	Tipologia 100: Anticipazioni da istituto tesoriere/cassiere		
7010100	Anticipazioni da istituto tesoriere/cassiere	0,00	0,00
	TOTALE TITOLO 7	0,00	0,00
	ENTRATE PER CONTO TERZI E PARTITE DI GIRO		
9010000	Tipologia 100: Entrate per partite di giro		
9010100	Altre ritenute	26.284.794,73	0,00
9010200	Ritenute su redditi da lavoro dipendente	42.997.583,45	0,00
9010300	Ritenute su redditi da lavoro autonomo	524.226,77	0,00
9010400	Finanziamento della gestione sanitaria dalla gestione ordinaria della Regione	220.219.863,61	0,00
9019900	Altre entrate per partite di giro	1.993.880.629,75	0,00
9020000	Tipologia 200: Entrate per conto terzi		
9020100	Rimborsi per acquisto di beni e servizi per conto terzi	0,00	0,00
9020200	Trasferimenti da Amministrazioni pubbliche per operazioni conto terzi	185.939,02	0,00
9020300	Trasferimenti da altri settori per operazioni conto terzi	646.516,80	0,00
9020400	Depositi di/preso terzi	483.960,52	0,00
9020500	Riscossione imposte e tributi per conto terzi	0,00	0,00
9029900	Altre entrate per conto terzi	388.984,25	3.443,19

Allegato d) al Rendiconto - Entrate per categorie

PROSPETTO DELLE ENTRATE DI BILANCI PER TITOLI, TIPOLOGIE E CATEGORIE
REGIONI

ACCERTAMENTI

TITOLO TIPOLOGIA CATEGORIA	DENOMINAZIONE	Totale	di cui entrate non ricorrenti
	TOTALE TITOLO 9	2.285.612.498,90	3.443,19
	TOTALE TITOLI	13.432.016.490,52	364.687.176,45

**Prospetto delle Spese di bilancio per Missioni,
Programmi e Macroaggregati –
Spese correnti - impegni**

PROSPETTO DELLE SPESE PER MISSIONI, PROGRAMMI E MACROAGGREGATI
SPESE CORRENTI - IMPEGNI
Esercizio finanziario 2015

Allegato c) al Rendiconto - Spese per macroaggregati

MISSIONI E PROGRAMMI \ MACROAGGREGATI	101	102	103	104	105	106	107	108	109	110	100
Redditi da lavoro dipendente	Imposte e tasse a carico dell'ente	Acquisto di beni e servizi	Trasferimenti correnti	Trasferimenti di tributi	Fondi perequativi	Interessi passivi	Altre spese per redditi da capitale	Rimborsi e poste correttive delle entrate	Altre spese correnti	Totale	
MISSIONE 01 - Servizi istituzionali, generali e di gestione	140.666.487,09	10.968.054,90	64.301.376,20	28.240.440,32	0,00	0,00	165,44	0,00	4.681.569,56	67.467.361,38	316.325.454,89
01 Organismi istituzionali	11.403.939,39	0,00	3.069.233,54	22.796.718,16	0,00	0,00	0,00	0,00	0,00	0,00	37.269.891,09
02 Segreteria generale	0,00	0,00	0,00	0,00	0,00	0,00	0,00	0,00	0,00	0,00	0,00
03 Gestione economica, finanziaria, programmazione, provveditorato	0,00	217.595,50	12.622.078,17	0,00	0,00	165,44	0,00	188.682,92	67.344.933,10	80.373.455,13	
04 Gestione delle entrate tributarie e servizi fiscali	0,00	0,00	10.789.495,92	0,00	0,00	0,00	0,00	2.592.886,64	2.399,20	13.384.781,76	
05 Gestione dei beni demaniali e patrimoniali	0,00	712.399,24	25.381.831,83	0,00	0,00	0,00	0,00	0,00	0,00	26.094.231,07	
06 Uffici tecnico	0,00	0,00	0,00	0,00	0,00	0,00	0,00	0,00	0,00	0,00	
07 Elezioni e consultazioni popolari - Anagrafe e stato civile	0,00	0,00	403.821,59	214.927,46	0,00	0,00	0,00	0,00	0,00	0,00	648.749,05
08 Statistica e sistemi informativi	0,00	0,00	7.643.571,73	4.600.000,00	0,00	0,00	0,00	0,00	0,00	0,00	12.243.571,73
09 Assistenza tecnico-amministrativa agli enti locali	0,00	0,00	0,00	0,00	0,00	0,00	0,00	0,00	0,00	0,00	0,00
10 Risorse umane	129.262.547,70	10.038.060,16	1.559.504,06	8.794,70	0,00	0,00	0,00	1.900.000,00	0,00	0,00	142.768.906,62
11 Altri servizi generali	0,00	0,00	2.831.839,36	590.000,00	0,00	0,00	0,00	0,00	120.029,08	0,00	3.541.868,44
12 Politica regionale unitaria per i servizi istituzionali, generali e di gestione	0,00	0,00	0,00	0,00	0,00	0,00	0,00	0,00	0,00	0,00	0,00
TOTALE MISSIONE 01 - Servizi istituzionali, generali e di gestione	140.666.487,09	10.968.054,90	64.301.376,20	28.240.440,32	0,00	0,00	165,44	4.681.569,56	67.467.361,38	316.325.454,89	
MISSIONE 02 - Giustizia											
01 Uffici giudiziari	0,00	0,00	0,00	0,00	0,00	0,00	0,00	0,00	0,00	0,00	0,00
02 Casa circondariale e altri servizi	0,00	0,00	0,00	0,00	0,00	0,00	0,00	0,00	0,00	0,00	0,00
03 Politica regionale unitaria per la giustizia	0,00	0,00	0,00	0,00	0,00	0,00	0,00	0,00	0,00	0,00	0,00
TOTALE MISSIONE 02 - Giustizia	0,00	0,00	0,00	0,00	0,00	0,00	0,00	0,00	0,00	0,00	0,00
MISSIONE 03 - Ordine pubblico e sicurezza											
01 Polizia locale e amministrativa	0,00	0,00	0,00	139.085,11	0,00	0,00	0,00	0,00	0,00	0,00	139.085,11
02 Sistema integrato di sicurezza urbana	0,00	0,00	2.500,00	727.540,05	0,00	0,00	0,00	0,00	0,00	0,00	730.040,05
03 Politica regionale unitaria per l'ordine pubblico e la sicurezza	0,00	0,00	0,00	0,00	0,00	0,00	0,00	0,00	0,00	0,00	0,00
TOTALE MISSIONE 03 - Ordine pubblico e sicurezza	0,00	0,00	2.500,00	866.625,16	0,00	0,00	0,00	0,00	0,00	0,00	869.125,16

PROSPETTO DELLE SPESE PER MISSIONI, PROGRAMMI E MACROAGGREGATI
SPESE CORRENTI - IMPEGNI
Esercizio finanziario 2015

Allegato c) al Rendiconto - Spese per macroaggregati

MISSIONI E PROGRAMMI \ MACROAGGREGATI	Redditi da lavoro dipendente	Imposte e tasse a carico dell'ente	Acquisto di beni e servizi	Trasferimenti correnti	Trasferimenti di tributi	Fondi perequativi	Interessi passivi	Altre spese per redditi da capitale	Rimborsi e poste correttive delle entrate	Altre spese correnti	Totale
	101	102	103	104	105	106	107	108	109	110	100
04 MISSIONE 04 - Istruzione e diritto allo studio											
01 Istruzione prescolastica	0,00	0,00	0,00	15.325.373,24	0,00	0,00	0,00	0,00	0,00	0,00	15.325.373,24
02 Altri ordini di istruzione non universitaria	0,00	0,00	0,00	6.230.582,18	0,00	0,00	0,00	0,00	0,00	0,00	6.230.582,18
03 Edilizia scolastica	0,00	0,00	0,00	0,00	0,00	0,00	0,00	0,00	0,00	0,00	0,00
04 Istruzione universitaria	0,00	0,00	0,00	73.879.368,08	0,00	0,00	0,00	0,00	0,00	0,00	73.879.368,08
05 Istruzione tecnica superiore	0,00	0,00	0,00	0,00	0,00	0,00	0,00	0,00	0,00	0,00	0,00
06 Servizi ausiliari all'istruzione	0,00	0,00	0,00	0,00	0,00	0,00	0,00	0,00	0,00	0,00	0,00
07 Diritto allo studio	0,00	0,00	0,00	10.742.301,62	0,00	0,00	0,00	0,00	0,00	0,00	10.742.301,62
08 Politica regionale unitaria per l'istruzione e il diritto allo studio	0,00	0,00	0,00	0,00	0,00	0,00	0,00	0,00	0,00	0,00	0,00
TOTALE MISSIONE 04 - Istruzione e diritto allo studio	0,00	0,00	0,00	106.177.625,12	0,00	0,00	0,00	0,00	0,00	0,00	106.177.625,12
05 MISSIONE 05 - Tutela e valorizzazione dei beni e delle attività culturali											
01 Valorizzazione dei beni di interesse storico	0,00	0,00	0,00	0,00	0,00	0,00	0,00	0,00	0,00	0,00	0,00
02 Attività culturali e interventi diversi nel settore culturale	0,00	0,00	22.4.000,00	25.502.391,01	0,00	0,00	0,00	0,00	0,00	0,00	25.726.391,01
03 Politica regionale unitaria per la tutela dei beni e delle attività culturali	0,00	0,00	0,00	0,00	0,00	0,00	0,00	0,00	0,00	0,00	0,00
TOTALE MISSIONE 05 - Tutela e valorizzazione dei beni e delle attività culturali	0,00	0,00	22.400,00	25.502.391,01	0,00	0,00	0,00	0,00	0,00	0,00	25.726.391,01
06 MISSIONE 06 - Politiche giovanili, sport e tempo libero											
01 Sport e tempo libero	0,00	0,00	0,00	1.017.340,00	0,00	0,00	0,00	0,00	0,00	0,00	1.017.340,00
02 Giovani	0,00	0,00	0,00	1.030.424,04	0,00	0,00	0,00	0,00	0,00	0,00	1.030.424,04
03 Politica regionale unitaria per i giovani, lo sport e il tempo libero	0,00	0,00	0,00	0,00	0,00	0,00	0,00	0,00	0,00	0,00	0,00
TOTALE MISSIONE 06 - Politiche giovanili, sport e tempo libero	0,00	0,00	0,00	2.047.764,04	0,00	0,00	0,00	0,00	0,00	0,00	2.047.764,04
07 MISSIONE 07 - Turismo											
01 Sviluppo e la valorizzazione del turismo	0,00	0,00	13.025.514,93	13.937.851,02	0,00	0,00	0,00	0,00	0,00	0,00	26.963.365,95

PROSPETTO DELLE SPESE PER MISSIONI, PROGRAMMI E MACROAGGREGATI
Spese Corenti - Impegni
Esercizio finanziario 2015

MISSIONI E PROGRAMMI \ MACROAGGREGATI	Redditi da lavoro dipendente		Imposte e tasse a carico dell'ente		Acquisto di beni e servizi		Trasferimenti correnti		Trasferimenti di tributi		Fondi perequativi		Interessi passivi		Altre spese per redditi da capitale		Rimborsi e poste correttive delle entrate		Altre spese correnti		Totale
	101	102	103	104	105	106	107	108	109	110	100										
02	0,00	0,00	0,00	0,00	0,00	0,00	0,00	0,00	0,00	0,00	0,00	0,00	0,00	0,00	0,00	0,00	0,00	0,00	0,00	0,00	0,00
TOTALE MISSIONE 07 - Turismo	0,00	0,00	13.025.514,93	13.937.851,02	0,00	0,00	0,00	0,00	0,00	0,00	0,00	0,00	0,00	0,00	0,00	0,00	0,00	0,00	0,00	0,00	26.963.365,95
08	MISSIONE 08 - Aspetto del territorio ed edilizia abitativa																				
01	0,00	0,00	591.794,10	260.860,89	0,00	0,00	0,00	0,00	0,00	0,00	0,00	0,00	0,00	0,00	0,00	0,00	26.165,62	0,00	0,00	0,00	878.820,61
02	0,00	0,00	162.219,12	0,00	0,00	0,00	0,00	0,00	0,00	0,00	0,00	0,00	0,00	0,00	0,00	0,00	0,00	0,00	0,00	0,00	162.219,12
03	0,00	0,00	0,00	0,00	0,00	0,00	0,00	0,00	0,00	0,00	0,00	0,00	0,00	0,00	0,00	0,00	0,00	0,00	0,00	0,00	0,00
TOTALE MISSIONE 08 - Aspetto del territorio ed edilizia abitativa	0,00	0,00	754.013,22	260.860,89	0,00	0,00	0,00	0,00	0,00	0,00	0,00	0,00	0,00	0,00	0,00	0,00	26.165,62	0,00	0,00	0,00	1.041.039,73
09	MISSIONE 09 - Sviluppo sostenibile e tutela del territorio e dell'ambiente																				
01	0,00	0,00	1.522.842,68	120.000,00	0,00	0,00	0,00	0,00	0,00	0,00	0,00	0,00	0,00	0,00	0,00	0,00	0,00	0,00	0,00	0,00	1.642.842,68
02	0,00	0,00	1.518.861,18	329.000,00	0,00	0,00	0,00	0,00	0,00	0,00	0,00	0,00	0,00	0,00	0,00	0,00	0,00	0,00	0,00	0,00	1.847.861,18
03	0,00	0,00	0,00	1.385.785,73	0,00	0,00	0,00	0,00	0,00	0,00	0,00	0,00	0,00	0,00	0,00	0,00	0,00	0,00	0,00	0,00	1.385.785,73
04	0,00	0,00	0,00	0,00	0,00	0,00	0,00	0,00	0,00	0,00	0,00	0,00	0,00	0,00	0,00	0,00	0,00	0,00	0,00	0,00	0,00
05	0,00	0,00	461.551,21	5.245.637,46	0,00	0,00	0,00	0,00	0,00	0,00	0,00	0,00	0,00	0,00	0,00	0,00	0,00	0,00	0,00	0,00	5.291.792,67
06	0,00	0,00	398.533,36	45.000,00	0,00	0,00	0,00	0,00	0,00	0,00	0,00	0,00	0,00	0,00	0,00	0,00	0,00	0,00	0,00	0,00	443.533,36
07	0,00	0,00	0,00	0,00	0,00	0,00	0,00	0,00	0,00	0,00	0,00	0,00	0,00	0,00	0,00	0,00	0,00	0,00	0,00	0,00	0,00
08	0,00	0,00	415.547,87	6.147.000,00	0,00	0,00	0,00	0,00	0,00	0,00	0,00	0,00	0,00	0,00	0,00	0,00	0,00	0,00	0,00	0,00	6.562.547,87
09	0,00	0,00	0,00	0,00	0,00	0,00	0,00	0,00	0,00	0,00	0,00	0,00	0,00	0,00	0,00	0,00	0,00	0,00	0,00	0,00	0,00
TOTALE MISSIONE 09 - Sviluppo sostenibile e tutela del territorio e dell'ambiente	0,00	0,00	3.901.940,30	13.272.423,19	0,00	0,00	0,00	0,00	0,00	0,00	0,00	0,00	0,00	0,00	0,00	0,00	0,00	0,00	0,00	0,00	17.174.363,49
10	MISSIONE 10 - Trasporti e diritto alla mobilità																				
01	0,00	0,00	13.849,45	148.932.454,03	0,00	0,00	0,00	0,00	0,00	0,00	0,00	0,00	0,00	0,00	0,00	0,00	0,00	0,00	0,00	0,00	148.946.303,48
02	0,00	0,00	0,00	254.993.705,14	0,00	0,00	0,00	0,00	0,00	0,00	0,00	0,00	0,00	0,00	0,00	0,00	0,00	0,00	0,00	0,00	256.806.943,90
03	0,00	0,00	930.000,00	0,00	0,00	0,00	0,00	0,00	0,00	0,00	0,00	0,00	0,00	0,00	0,00	0,00	0,00	0,00	0,00	0,00	930.000,00
04	0,00	0,00	149.644,00	955.298,69	0,00	0,00	0,00	0,00	0,00	0,00	0,00	0,00	0,00	0,00	0,00	0,00	0,00	0,00	0,00	0,00	1.104.942,69

PROSPETTO DELLE SPESE PER MISSIONI, PROGRAMMI E MACROAGGREGATI
SPESE CORRENTI - IMPEGNI
Esercizio finanziario 2015

Allegato e) al Rendiconto - Spese per macroaggregati

MISSIONI E PROGRAMMI \ MACROAGGREGATI	Redditi da lavoro dipendente	Imposte e tasse a carico dell'ente	Acquisto di beni e servizi	Trasferimenti correnti	Trasferimenti di tributi	Fondi perequativi	Interessi passivi	Altre spese per redditi da capitale	Rimborsti e poste correttive delle entrate	Altre spese correnti	Totale
	101	102	103	104	105	106	107	108	109	110	100
05 Viabilità e infrastrutture stradali	0,00	0,00	54.353,44	30.660,00	0,00	0,00	93.625,92	0,00	0,00	0,00	178.639,36
06 Politica regionale unitaria per i trasporti e il diritto alla mobilità	0,00	0,00	0,00	0,00	0,00	0,00	0,00	0,00	0,00	0,00	0,00
TOTALE MISSIONE 10 - Trasporti e diritto alla mobilità	0,00	0,00	1.147.846,89	404.912.117,86	0,00	0,00	1.906.864,68	0,00	0,00	0,00	407.966.829,43
MISSIONE 11 - Soccorso civile											
01 Sistema di protezione civile	0,00	0,00	63.880,00	5.560.683,31	0,00	0,00	0,00	0,00	0,00	0,00	5.624.563,31
02 Interventi a seguito di calamità naturali	0,00	0,00	7.738,31	18.000,00	0,00	0,00	5.833.635,99	0,00	0,00	0,00	5.839.374,30
03 Politica regionale unitaria per il soccorso e la protezione civile	0,00	0,00	0,00	0,00	0,00	0,00	0,00	0,00	0,00	0,00	0,00
TOTALE MISSIONE 11 - Soccorso civile	0,00	0,00	71.618,31	5.578.683,31	0,00	0,00	5.833.635,99	0,00	0,00	0,00	11.483.937,61
MISSIONE 12 - Diritti sociali, politiche sociali e famiglia											
01 Interventi per l'infanzia e i minori e per asili nido	0,00	0,00	146.000,00	16.483.142,40	0,00	0,00	0,00	0,00	0,00	0,00	16.629.142,40
02 Interventi per la disabilità	0,00	0,00	1.048.023,61	7.429.599,99	0,00	0,00	0,00	0,00	0,00	0,00	8.477.623,60
03 Interventi per gli anziani	0,00	0,00	0,00	32.116.000,00	0,00	0,00	0,00	0,00	0,00	0,00	32.116.000,00
04 Interventi per i soggetti a rischio di esclusione sociale	0,00	0,00	32.895,90	12.322.780,60	0,00	0,00	0,00	0,00	0,00	0,00	12.355.676,50
05 Interventi per le famiglie	0,00	0,00	0,00	768.000,00	0,00	0,00	0,00	0,00	0,00	0,00	768.000,00
06 Interventi per il diritto alla casa	0,00	0,00	0,00	16.689.364,67	0,00	0,00	0,00	0,00	0,00	0,00	16.689.364,67
07 Programmazione e governo della rete dei servizi sociali sanitari e sociali	0,00	0,00	886.818,36	7.264.787,58	0,00	0,00	0,00	0,00	0,00	0,00	8.151.605,94
08 Cooperazione e associazionismo	0,00	0,00	468.329,18	270.425,92	0,00	0,00	0,00	0,00	0,00	0,00	738.755,10
09 Servizio metropolitico e ambientale	0,00	0,00	0,00	0,00	0,00	0,00	0,00	0,00	0,00	0,00	0,00
10 Politica regionale unitaria per i diritti sociali e la famiglia	0,00	0,00	0,00	0,00	0,00	0,00	0,00	0,00	0,00	0,00	0,00
TOTALE MISSIONE 12 - Diritti sociali, politiche sociali e famiglia	0,00	0,00	2.582.067,05	93.344.101,16	0,00	0,00	0,00	0,00	0,00	0,00	95.926.168,21
MISSIONE 13 - Tutela della salute											
01 Servizio sanitario regionale - finanziamento ordinario corrente per la garanzia dei LEA	0,00	0,00	277.837.394,81	8.452.183.175,26	0,00	0,00	0,00	0,00	14.810,97	0,00	8.730.035.381,04

PROSPETTO DELLE SPESE PER MISSIONI, PROGRAMMI E MACROAGGREGATI
SPESE CORRENTI - IMPEGNI
Esercizio finanziario 2015

Allegato c) al Rendiconto - Spese per macroaggregati

MISSIONI E PROGRAMMI \ MACROAGGREGATI	Redditi da lavoro dipendente	Imposte e tasse a carico dell'ente	Acquisto di beni e servizi	Trasferimenti correnti	Trasferimenti di tributi	Fondi perequativi	Interessi passivi	Altre spese per redditi da capitale	Rimborsi e poste correttive delle entrate	Altre spese correnti	Totale
	101	102	103	104	105	106	107	108	109	110	100
02 Servizio sanitario regionale - finanziamento aggiuntivo corrente per livelli di assistenza superiori ai LEA	0,00	0,00	0,00	170.566.027,08	0,00	0,00	0,00	0,00	0,00	0,00	170.566.027,08
03 Servizio sanitario regionale - finanziamento aggiuntivo corrente per la copertura dello squilibrio di bilancio corrente	0,00	0,00	0,00	0,00	0,00	0,00	0,00	0,00	0,00	0,00	0,00
04 Servizio sanitario regionale - ripiano di disavanzi sanitari relativi ad esercizi pregressi	0,00	0,00	0,00	4.000.000,00	0,00	0,00	27.779.998,99	0,00	0,00	0,00	31.779.998,99
06 Servizio sanitario regionale - restituzione maggiori gettiti SSN	0,00	0,00	0,00	261.584.799,50	0,00	0,00	0,00	0,00	0,00	0,00	261.584.799,50
07 Ulteriori spese in materia sanitaria	0,00	0,00	4.624.064,91	50.995.137,16	0,00	0,00	28.923.212,61	0,00	0,00	0,00	84.542.414,68
08 Politica regionale unitaria per la tutela della salute	0,00	0,00	0,00	0,00	0,00	0,00	0,00	0,00	0,00	0,00	0,00
TOTALE MISSIONE 13 - Tutela della salute	0,00	0,00	282.461.459,72	8.939.329.139,00	0,00	0,00	56.703.211,60	0,00	14.810,97	0,00	9.278.508.621,29
14 MISSIONE 14 - Sviluppo economico e competitività											
01 Industria, PMI e Artigianato	0,00	0,00	4.311.870,30	31.730.604,28	0,00	0,00	0,00	0,00	0,00	0,00	36.042.474,58
02 Commercio - reti distributive - tutela dei consumatori	0,00	0,00	840.096,00	1.784.286,52	0,00	0,00	0,00	0,00	0,00	0,00	2.624.382,52
03 Ricerca e innovazione	0,00	0,00	5.973.617,91	4.699.794,58	0,00	0,00	0,00	0,00	0,00	0,00	10.673.412,49
04 Reti e altri servizi di pubblica utilità	0,00	0,00	12.607.500,75	0,00	0,00	0,00	0,00	0,00	0,00	0,00	12.607.500,75
05 Politica regionale unitaria per lo sviluppo economico e la competitività	0,00	0,00	0,00	0,00	0,00	0,00	0,00	0,00	0,00	0,00	0,00
TOTALE MISSIONE 14 - Sviluppo economico e competitività	0,00	0,00	23.733.084,96	38.214.685,38	0,00	0,00	0,00	0,00	0,00	0,00	61.947.770,34
15 MISSIONE 15 - Politiche per il lavoro e la formazione professionale											
01 Servizi per lo sviluppo del mercato del lavoro	0,00	0,00	112.067,38	4.961.299,86	0,00	0,00	0,00	0,00	0,00	0,00	5.073.367,24
02 Formazione professionale	0,00	0,00	818.565,51	25.730.459,14	0,00	0,00	0,00	0,00	0,00	0,00	26.569.024,65
03 Sostegno all'occupazione	0,00	0,00	6.080.260,32	51.400.704,79	0,00	0,00	0,00	0,00	0,00	0,00	57.480.965,11
04 Politica regionale unitaria per il lavoro e la formazione professionale	0,00	0,00	0,00	0,00	0,00	0,00	0,00	0,00	0,00	0,00	0,00
TOTALE MISSIONE 15 - Politiche per il lavoro e la formazione professionale	0,00	0,00	7.010.893,21	82.112.463,79	0,00	0,00	0,00	0,00	0,00	0,00	89.123.357,00

PROSPETTO DELLE SPESE PER MISSIONI, PROGRAMMI E MACROAGGREGATI
Spese Correnti - Impegni
Esercizio finanziario 2015

MISSIONI E PROGRAMMI \ MACROAGGREGATI	Allegato c) al Rendiconto - Spese per macroaggregati										
	101	102	103	104	105	106	107	108	109	110	100
	Redditi da lavoro dipendente	Imposte e tasse a carico dell'ente	Acquisto di beni e servizi	Trasferimenti correnti	Trasferimenti di tributi	Fondi perequativi	Interessi passivi	Altre spese per redditi da capitale	Rimborsei e poste correttive delle entrate	Altre spese correnti	Totale
16 MISSIONE 16 - Agricoltura, politiche agroalimentari e pesca											
01 Sviluppo del settore agricolo e del sistema agroalimentare	0,00	0,00	1.678,615,42	5.550,692,61	0,00	0,00	0,00	0,00	0,00	0,00	7.229.308,03
02 Caccia e pesca	0,00	0,00	341.645,70	4.447.054,32	0,00	0,00	0,00	0,00	0,00	0,00	4.788.700,02
03 Politica regionale unitaria per l'agricoltura, i sistemi agroalimentari, la caccia e la pesca	0,00	0,00	0,00	0,00	0,00	0,00	0,00	0,00	0,00	0,00	0,00
TOTALE MISSIONE 16 - Agricoltura, politiche agroalimentari e pesca	0,00	0,00	2.020.261,12	9.997.746,93	0,00	0,00	0,00	0,00	0,00	0,00	12.018.008,05
17 MISSIONE 17 - Energia e diversificazione delle fonti energetiche											
01 Fonti energetiche	0,00	0,00	783.329,85	978.239,71	0,00	0,00	0,00	0,00	0,00	0,00	1.761.569,56
02 Politica regionale unitaria per l'energia e la diversificazione delle fonti energetiche	0,00	0,00	0,00	0,00	0,00	0,00	0,00	0,00	0,00	0,00	0,00
TOTALE MISSIONE 17 - Energia e diversificazione delle fonti energetiche	0,00	0,00	783.329,85	978.239,71	0,00	0,00	0,00	0,00	0,00	0,00	1.761.569,56
18 MISSIONE 18 - Relazioni con le altre autonomie territoriali e locali											
01 Relazioni finanziarie con le altre autonomie territoriali	0,00	0,00	0,00	82.904.605,03	0,00	0,00	0,00	0,00	0,00	0,00	82.904.605,03
02 Politica regionale unitaria per le relazioni finanziarie con le altre autonomie territoriali	0,00	0,00	0,00	0,00	0,00	0,00	0,00	0,00	0,00	0,00	0,00
TOTALE MISSIONE 18 - Relazioni con le altre autonomie territoriali e locali	0,00	0,00	0,00	82.904.605,03	0,00	0,00	0,00	0,00	0,00	0,00	82.904.605,03
19 MISSIONE 19 - Relazioni internazionali											
01 Relazioni internazionali e Cooperazione allo sviluppo	453.613,51	0,00	720.637,61	357.011,29	0,00	0,00	0,00	0,00	0,00	0,00	1.531.262,41
02 Cooperazione territoriale	0,00	0,00	198.639,96	0,00	0,00	0,00	0,00	0,00	0,00	0,00	198.639,96
TOTALE MISSIONE 19 - Relazioni internazionali	453.613,51	0,00	919.277,57	357.011,29	0,00	0,00	0,00	0,00	0,00	0,00	1.729.902,37
20 MISSIONE 20 - Fondi e accantonamenti											
01 Fondo di riserva	0,00	0,00	0,00	0,00	0,00	0,00	0,00	0,00	0,00	0,00	0,00
02 Fondo crediti di dubbia esigibilità	0,00	0,00	0,00	0,00	0,00	0,00	0,00	0,00	0,00	0,00	0,00

PROSPETTO DELLE SPESE PER MISSIONI, PROGRAMMI E MACROAGGREGATI
Spese Correnti - Impegni
Esercizio finanziario 2015

MISSIONI E PROGRAMMI \ MACROAGGREGATI	Redditi da lavoro dipendente	Imposte e tasse a carico dell'ente	Acquisto di beni e servizi	Trasferimenti correnti	Trasferimenti di tributi	Fondi perequativi	Interessi passivi	Altre spese per redditi da capitale	Rimborși e poste correttive delle entrate	Altre spese correnti	Totale
	101	102	103	104	105	106	107	108	109	110	100
03 Altri fondi	0,00	0,00	0,00	139.807.411,31	0,00	0,00	0,00	0,00	0,00	0,00	139.807.411,31
TOTALE MISSIONE 20 - Fondi e accantonamenti	0,00	0,00	0,00	139.807.411,31	0,00	0,00	0,00	0,00	0,00	0,00	139.807.411,31
50 MISSIONE 50 - Debito pubblico											
01 Quota interessi ammortamento mutui e prestiti obbligazionari	0,00	0,00	0,00	0,00	0,00	0,00	2.334.493,25	0,00	0,00	0,00	2.334.493,25
TOTALE MISSIONE 50 - Debito pubblico	0,00	0,00	0,00	0,00	0,00	0,00	2.334.493,25	0,00	0,00	0,00	2.334.493,25
60 MISSIONE 60 - Anticipazioni finanziarie											
01 Restituzione anticipazioni di tesoreria	0,00	0,00	0,00	0,00	0,00	0,00	0,00	0,00	0,00	0,00	0,00
TOTALE MISSIONE 60 - Anticipazioni finanziarie	0,00	0,00	0,00	0,00	0,00	0,00	0,00	0,00	0,00	0,00	0,00
TOTALE MACROAGGREGATI	141.120.100,60	10.968.054,90	402.939.183,33	9.987.842.185,52	0,00	0,00	66.778.370,96	0,00	4.722.546,15	67.467.361,38	10.681.837.802,84

**Prospetto delle Spese di bilancio per Missioni,
Programmi e Macroaggregati –
Spese in conto capitale e spese per incremento
di attività finanziarie - impegni**

PROSPETTO DELLE SPESE PER MISSIONI, PROGRAMMI E MACROAGGREGATI
SPESE IN CONTO CAPITALE E SPESE PER INCREMENTO DI ATTIVITA' FINANZIARIE - IMPEGNI
Esercizio finanziario 2015

Allegato e) al Rendiconto - Spese per macroaggregati

MISSIONI E PROGRAMMI \ MACROAGGREGATI	Tributi in conto capitale a carico dell'ente	Investimenti fissi lordi e acquisto di terreni	Contributi agli investimenti	Altri trasferimenti in conto capitale	Altre spese in conto capitale	Totale SPESE IN CONTO CAPITALE	Acquisizioni di attività finanziarie	Concessione crediti di breve termine	Concessione crediti di medio - lungo termine	Altre spese per incremento di attività finanziarie	Totale SPESE PER INCREMENTO DI ATTIVITA' FINANZIARIE
01 MISSIONE 01 - Servizi istituzionali, generali e di gestione											
01 Organi istituzionali	0,00	0,00	0,00	0,00	0,00	0,00	0,00	0,00	0,00	0,00	0,00
02 Segreteria generale	0,00	0,00	0,00	0,00	0,00	0,00	0,00	0,00	0,00	0,00	0,00
03 Gestione economica, finanziaria, programmazione, provveditorato	0,00	4.071,59	0,00	0,00	0,00	4.071,59	0,00	0,00	0,00	152.758.440,58	152.758.440,58
04 Gestione delle entrate tributarie e servizi fiscali	0,00	0,00	0,00	0,00	0,00	0,00	0,00	0,00	0,00	0,00	0,00
05 Gestione dei beni demaniali e patrimoniali	0,00	734.463,04	0,00	0,00	0,00	734.463,04	0,00	0,00	0,00	0,00	0,00
06 Ufficio tecnico	0,00	0,00	0,00	0,00	0,00	0,00	0,00	0,00	0,00	0,00	0,00
07 Elezioni e consultazioni popolari - Anagrafe e stato civile	0,00	0,00	0,00	0,00	0,00	0,00	0,00	0,00	0,00	0,00	0,00
08 Statistica e sistemi informativi	0,00	4.071.216,84	0,00	0,00	0,00	4.071.216,84	0,00	0,00	0,00	0,00	0,00
09 Assistenza tecnico-amministrativa agli enti locali	0,00	0,00	0,00	0,00	0,00	0,00	0,00	0,00	0,00	0,00	0,00
10 Risorse umane	0,00	0,00	0,00	0,00	0,00	0,00	0,00	0,00	0,00	0,00	0,00
11 Altri servizi generali	0,00	0,00	0,00	0,00	0,00	0,00	0,00	0,00	0,00	0,00	0,00
12 Politica regionale unitaria per i servizi istituzionali, generali e di gestione	0,00	0,00	0,00	0,00	0,00	0,00	0,00	0,00	0,00	0,00	0,00
TOTALE MISSIONE 01 - Servizi istituzionali, generali e di gestione	0,00	4.809.751,47	0,00	0,00	0,00	4.809.751,47	0,00	0,00	0,00	152.758.440,58	152.758.440,58
02 MISSIONE 02 - Giustizia											
01 Uffici giudiziari	0,00	0,00	0,00	0,00	0,00	0,00	0,00	0,00	0,00	0,00	0,00
02 Casa circondariale e altri servizi	0,00	0,00	0,00	0,00	0,00	0,00	0,00	0,00	0,00	0,00	0,00
03 Politica regionale unitaria per la giustizia	0,00	0,00	0,00	0,00	0,00	0,00	0,00	0,00	0,00	0,00	0,00
TOTALE MISSIONE 02 - Giustizia	0,00	0,00	0,00	0,00	0,00	0,00	0,00	0,00	0,00	0,00	0,00
03 MISSIONE 03 - Ordine pubblico e sicurezza											
01 Polizia locale e amministrativa	0,00	0,00	637.810,01	0,00	0,00	637.810,01	0,00	0,00	0,00	0,00	0,00
02 Sistema integrato di sicurezza urbana	0,00	0,00	473.722,82	0,00	0,00	473.722,82	0,00	0,00	0,00	0,00	0,00
03 Politica regionale unitaria per l'ordine pubblico e la sicurezza	0,00	0,00	0,00	0,00	0,00	0,00	0,00	0,00	0,00	0,00	0,00

PROSPETTO DELLE SPESE PER MISSIONI, PROGRAMMI E MACROAGGREGATI
SPESE IN CONTO CAPITALE E SPESE PER INCREMENTO DI ATTIVITA' FINANZIARIE - IMPEGNI
Esercizio finanziario 2015

Allegato e) al Rendiconto - Spese per macroaggregati

MISSIONI E PROGRAMMI \ MACROAGGREGATI	Tributi in conto capitale a carico dell'ente	Investimenti fissi lordi e acquisto di terreni	Contributi agli investimenti	Altri trasferimenti in conto capitale	Altre spese in conto capitale	Totale SPESE IN CONTO CAPITALE	Acquisizioni di attività finanziarie	Concessione crediti di breve termine	Concessione crediti di medio - lungo termine	Altre spese per incremento di attività finanziarie	Totale SPESE PER INCREMENTO DI ATTIVITA' FINANZIARIE
TOTALE MISSIONE 03 - Ordine pubblico e sicurezza	0,00	0,00	1.111.532,83	0,00	0,00	1.111.532,83	0,00	0,00	0,00	0,00	0,00
04 MISSIONE 04 - Istruzione e diritto allo studio	0,00	0,00	0,00	0,00	0,00	0,00	0,00	0,00	0,00	0,00	0,00
01 Istruzione prescolastica	0,00	0,00	0,00	0,00	0,00	0,00	0,00	0,00	0,00	0,00	0,00
02 Altri ordini di istruzione non universitaria	0,00	0,00	0,00	0,00	0,00	0,00	0,00	0,00	0,00	0,00	0,00
03 Edilizia scolastica	0,00	0,00	55.872,64	0,00	0,00	55.872,64	0,00	0,00	0,00	0,00	0,00
04 Istruzione universitaria	0,00	0,00	1.249.255,60	0,00	0,00	1.249.255,60	0,00	0,00	0,00	0,00	0,00
05 Istruzione tecnica superiore	0,00	0,00	0,00	0,00	0,00	0,00	0,00	0,00	0,00	0,00	0,00
06 Servizi ausiliari all'istruzione	0,00	0,00	0,00	0,00	0,00	0,00	0,00	0,00	0,00	0,00	0,00
07 Diritto allo studio	0,00	0,00	0,00	0,00	0,00	0,00	0,00	0,00	0,00	0,00	0,00
08 Politica regionale unitaria per l'istruzione e il diritto allo studio	0,00	0,00	0,00	0,00	0,00	0,00	0,00	0,00	0,00	0,00	0,00
TOTALE MISSIONE 04 - Istruzione e diritto allo studio	0,00	0,00	1.305.128,24	0,00	0,00	1.305.128,24	0,00	0,00	0,00	0,00	0,00
05 MISSIONE 05 - Tutela e valorizzazione dei beni e delle attività culturali	0,00	0,00	2.136.686,86	0,00	0,00	2.136.686,86	0,00	0,00	0,00	0,00	0,00
01 Valorizzazione dei beni di interesse storico	0,00	0,00	2.136.686,86	0,00	0,00	2.136.686,86	0,00	0,00	0,00	0,00	0,00
02 Attività culturali e interventi diversi nel settore culturale	0,00	0,00	3.300.332,57	0,00	0,00	3.300.332,57	0,00	0,00	0,00	0,00	0,00
03 Politica regionale unitaria per la tutela dei beni e delle attività culturali	0,00	0,00	0,00	0,00	0,00	0,00	0,00	0,00	0,00	0,00	0,00
TOTALE MISSIONE 05 - Tutela e valorizzazione dei beni e delle attività culturali	0,00	0,00	5.437.019,43	0,00	0,00	5.437.019,43	0,00	0,00	0,00	0,00	0,00
06 MISSIONE 06 - Politiche governative, sport e tempo libero	0,00	0,00	1.172.371,77	0,00	0,00	1.172.371,77	0,00	0,00	0,00	0,00	0,00
01 Sport e tempo libero	0,00	0,00	1.172.371,77	0,00	0,00	1.172.371,77	0,00	0,00	0,00	0,00	0,00
02 Giovani	0,00	0,00	1.292.914,33	0,00	0,00	1.292.914,33	0,00	0,00	0,00	0,00	0,00
03 Politica regionale unitaria per i giovani, lo sport e il tempo libero	0,00	0,00	0,00	0,00	0,00	0,00	0,00	0,00	0,00	0,00	0,00
TOTALE MISSIONE 06 - Politiche governative, sport e tempo libero	0,00	0,00	2.465.286,10	0,00	0,00	2.465.286,10	0,00	0,00	0,00	0,00	0,00

PROSPETTO DELLE SPESE PER MISSIONI, PROGRAMMI E MACROAGGREGATI
SPESE IN CONTO CAPITALE E SPESE PER INCREMENTO DI ATTIVITA' FINANZIARIE - IMPEGNI
Esercizio finanziario 2015

Allegato e) al Rendiconto - Spese per macroaggregati

MISSIONI E PROGRAMMI \ MACROAGGREGATI	Tributi in conto capitale a carico dell'ente	Investimenti fissi lordi e acquisto di terreni	Contributi agli investimenti	Altri trasferimenti in conto capitale	Altre spese in conto capitale	Totale SPESE IN CONTO CAPITALE	Acquisizioni di attività finanziarie	Concessione crediti di breve termine	Concessione crediti di medio - lungo termine	Altre spese per incremento di attività finanziarie	Totale SPESE PER INCREMENTO DI ATTIVITA' FINANZIARIE
07 MISSIONE 07 - Turismo											
01 Sviluppo e la valorizzazione del turismo	0,00	0,00	23.218.836,47	0,00	0,00	23.218.836,47	0,00	0,00	0,00	0,00	0,00
02 Politica regionale unitaria per il turismo	0,00	0,00	0,00	0,00	0,00	0,00	0,00	0,00	0,00	0,00	0,00
TOTALE MISSIONE 07 - Turismo	0,00	0,00	23.218.836,47	0,00	0,00	23.218.836,47	0,00	0,00	0,00	0,00	0,00
08 MISSIONE 08 - Assetto del territorio ed edilizia abitativa											
01 Urbanistica e assetto del territorio	0,00	0,00	6.111.481,37	0,00	0,00	6.111.481,37	0,00	0,00	0,00	0,00	0,00
02 Edilizia residenziale pubblica e locale e piani di edilizia economico-popolare	0,00	0,00	33.190.418,71	0,00	0,00	33.190.418,71	0,00	0,00	2.400.000,00	0,00	2.400.000,00
03 Politica regionale unitaria per l'assetto del territorio e l'edilizia abitativa	0,00	0,00	0,00	0,00	0,00	0,00	0,00	0,00	0,00	0,00	0,00
TOTALE MISSIONE 08 - Assetto del territorio ed edilizia abitativa	0,00	0,00	39.301.900,08	0,00	0,00	39.301.900,08	0,00	0,00	2.400.000,00	0,00	2.400.000,00
09 MISSIONE 09 - Sviluppo sostenibile e tutela del territorio e dell'ambiente											
01 Difesa del suolo	0,00	14.493.212,44	292.200,00	0,00	0,00	14.785.412,44	0,00	0,00	0,00	0,00	0,00
02 Tutela, valorizzazione e recupero ambientale	0,00	0,00	1.425.256,56	0,00	0,00	1.425.256,56	0,00	0,00	0,00	0,00	0,00
03 Rifiuti	0,00	0,00	417.209,22	0,00	0,00	417.209,22	0,00	0,00	0,00	0,00	0,00
04 Servizio idrico integrato	0,00	0,00	1.797.743,98	0,00	0,00	1.797.743,98	0,00	0,00	0,00	0,00	0,00
05 Aree protette, parchi naturali, protezione naturalistica e forestazione	0,00	406.559,66	42.000,00	0,00	0,00	448.559,66	0,00	0,00	0,00	0,00	0,00
06 Tutela e valorizzazione delle risorse idriche	0,00	0,00	100.000,00	0,00	0,00	100.000,00	0,00	0,00	0,00	0,00	0,00
07 Sviluppo sostenibile territorio montano piccoli Comuni	0,00	0,00	7.682.815,42	0,00	0,00	7.682.815,42	0,00	0,00	0,00	0,00	0,00
08 Qualità dell'aria e riduzione dell'inquinamento	0,00	8.922.563,39	5.119.580,71	0,00	0,00	6.011.944,10	0,00	0,00	0,00	0,00	0,00
09 Politica regionale unitaria per lo sviluppo sostenibile e la tutela del territorio e l'ambiente	0,00	0,00	0,00	0,00	0,00	0,00	0,00	0,00	0,00	0,00	0,00
TOTALE MISSIONE 09 - Sviluppo sostenibile e tutela del territorio e dell'ambiente	0,00	15.792.135,49	16.876.805,89	0,00	0,00	32.668.941,38	0,00	0,00	0,00	0,00	0,00
10 MISSIONE 10 - Trasporti e diritto alla mobilità											

PROSPETTO DELLE SPESE PER MISSIONI, PROGRAMMI E MACROAGGREGATI
SPESE IN CONTO CAPITALE E SPESE PER INCREMENTO DI ATTIVITA' FINANZIARIE - IMPEGNI
Esercizio finanziario 2015

Allegato e) al Rendiconto - Spese per macroaggregati

MISSIONI E PROGRAMMI \ MACROAGGREGATI	Tributi in conto capitale a carico dell'ente	Investimenti fissi lordi e acquisto di terreni	Contributi agli investimenti	Altri trasferimenti in conto capitale	Altre spese in conto capitale	Totale SPESE IN CONTO CAPITALE	Acquisizioni di attività finanziarie	Concessione crediti di breve termine	Concessione crediti di medio - lungo termine	Altre spese per incremento di attività finanziarie	Totale SPESE PER INCREMENTO DI ATTIVITA' FINANZIARIE
	201	202	203	204	205	200	301	302	303	304	300
01 Trasporto ferroviario	0,00	3.858.003,38	12.812.829,48	0,00	0,00	16.670.832,86	5.100.000,00	0,00	0,00	0,00	5.100.000,00
02 Trasporto pubblico locale	0,00	200.325,06	13.045.768,64	0,00	0,00	13.246.093,70	0,00	0,00	0,00	0,00	0,00
03 Trasporto per vie d'acqua	0,00	13.872.107,65	297.406,46	0,00	0,00	14.169.514,11	0,00	0,00	0,00	0,00	0,00
04 Altre modalità di trasporto	0,00	0,00	259.061,06	0,00	0,00	259.061,06	0,00	0,00	0,00	0,00	0,00
05 Viabilità e infrastrutture stradali	0,00	136.671,72	28.232.348,08	0,00	0,00	28.369.019,80	0,00	0,00	0,00	0,00	0,00
06 Politica regionale unitaria per i trasporti e il diritto alla mobilità	0,00	0,00	0,00	0,00	0,00	0,00	0,00	0,00	0,00	0,00	0,00
TOTALE MISSIONE 10 - Trasporti e diritto alla mobilità	0,00	18.067.107,81	54.647.413,72	0,00	0,00	72.714.521,53	5.100.000,00	0,00	0,00	0,00	5.100.000,00
11 MISSIONE 11 - Soccorso civile											
01 Sistema di protezione civile	0,00	6.687.128,65	33.971.929,56	0,00	0,00	40.659.058,21	0,00	0,00	0,00	0,00	0,00
02 Interventi a seguito di calamità naturali	0,00	4.102.563,78	20.338.826,95	0,00	0,00	24.441.190,73	0,00	0,00	0,00	0,00	0,00
03 Politica regionale unitaria per il soccorso e la protezione civile	0,00	0,00	0,00	0,00	0,00	0,00	0,00	0,00	0,00	0,00	0,00
TOTALE MISSIONE 11 - Soccorso civile	0,00	10.789.692,43	54.310.756,51	0,00	0,00	65.100.248,94	0,00	0,00	0,00	0,00	0,00
12 MISSIONE 12 - Diritti sociali, politiche sociali e famiglia											
01 Interventi per l'infanzia e i minori e per asili nido	0,00	0,00	571.238,94	0,00	0,00	571.238,94	0,00	0,00	0,00	0,00	0,00
02 Interventi per la disabilità	0,00	0,00	605.624,32	0,00	0,00	605.624,32	0,00	0,00	0,00	0,00	0,00
03 Interventi per gli anziani	0,00	0,00	1.543.594,22	0,00	0,00	1.543.594,22	0,00	0,00	0,00	0,00	0,00
04 Interventi per i soggetti a rischio di esclusione sociale	0,00	0,00	1.375.490,93	0,00	0,00	1.375.490,93	0,00	0,00	0,00	0,00	0,00
05 Interventi per le famiglie	0,00	0,00	0,00	0,00	0,00	0,00	0,00	0,00	0,00	0,00	0,00
06 Interventi per il diritto alla casa	0,00	0,00	0,00	0,00	0,00	0,00	0,00	0,00	0,00	0,00	0,00
07 Programmazione e governo della rete dei servizi sociali e familiari	0,00	0,00	0,00	0,00	0,00	0,00	0,00	0,00	0,00	0,00	0,00
08 Cooperazione e associazionismo	0,00	0,00	0,00	0,00	0,00	0,00	0,00	0,00	0,00	0,00	0,00
09 Servizio necroscopico e onlinerale	0,00	0,00	0,00	0,00	0,00	0,00	0,00	0,00	0,00	0,00	0,00
10 Politica regionale unitaria per i diritti sociali e la famiglia sociali e familiari	0,00	0,00	0,00	0,00	0,00	0,00	0,00	0,00	0,00	0,00	0,00
TOTALE MISSIONE 12 - Diritti sociali, politiche sociali e familiari	0,00	0,00	4.095.948,41	0,00	0,00	4.095.948,41	0,00	0,00	0,00	0,00	0,00

PROSPETTO DELLE SPESE PER MISSIONI, PROGRAMMI E MACROAGGREGATI
SPESE IN CONTO CAPITALE E SPESE PER INCREMENTO DI ATTIVITA' FINANZIARIE - IMPEGNI
Esercizio finanziario 2015

Allegato e) al Rendiconto - Spese per macroaggregati

MISSIONI E PROGRAMMI MACROAGGREGATI	Tributi in conto capitale a carico dell'ente	Investimenti fissi lordi e acquisto di terreni	Contributi agli investimenti	Altri trasferimenti in conto capitale	Altre spese in conto capitale	Totale SPESE IN CONTO CAPITALE	Acquisizioni di attività finanziarie	Concessione crediti di breve termine	Concessione crediti di medio - lungo termine	Altre spese per incremento di attività finanziarie	Totale SPESE PER INCREMENTO DI ATTIVITA' FINANZIARIE
13 MISSIONE 13 - Tutela della salute											
04 Servizio sanitario regionale - ripiano di disavanzi sanitari relativi ad esercizi pregressi	0,00	0,00	0,00	0,00	0,00	0,00	0,00	0,00	0,00	0,00	0,00
05 Servizio sanitario regionale - investimenti sanitari	0,00	0,00	154.050.539,87	0,00	0,00	154.050.539,87	0,00	0,00	0,00	0,00	0,00
07 Ulteriori spese in materia sanitaria	0,00	2.300.722,90	98.137,98	0,00	0,00	2.398.860,88	0,00	0,00	0,00	0,00	0,00
08 Politica regionale unitaria per la tutela della salute	0,00	0,00	0,00	0,00	0,00	0,00	0,00	0,00	0,00	0,00	0,00
TOTALE MISSIONE 13 - Tutela della salute	0,00	2.300.722,90	154.148.677,85	0,00	0,00	156.449.400,75	0,00	0,00	0,00	0,00	0,00
14 MISSIONE 14 - Sviluppo economico e competitività											
01 Industria, PMI e Artigianato	0,00	0,00	18.698.395,72	0,00	0,00	18.698.395,72	0,00	0,00	0,00	0,00	0,00
02 Commercio - reti distributive - tutela dei consumatori	0,00	0,00	4.967.100,06	0,00	0,00	4.967.100,06	0,00	0,00	0,00	0,00	0,00
03 Ricerca e innovazione	0,00	1.129.424,24	26.174.340,48	0,00	0,00	27.303.764,72	0,00	0,00	0,00	0,00	0,00
04 Reti e altri servizi di pubblica utilità	0,00	6.133.600,21	134.000,00	0,00	0,00	6.267.600,21	0,00	0,00	0,00	0,00	0,00
05 Politica regionale unitaria per lo sviluppo economico e la competitività	0,00	0,00	0,00	0,00	0,00	0,00	0,00	0,00	0,00	0,00	0,00
TOTALE MISSIONE 14 - Sviluppo economico e competitività	0,00	7.263.024,45	49.973.836,26	0,00	0,00	57.236.860,71	0,00	0,00	0,00	0,00	0,00
15 MISSIONE 15 - Politiche per il lavoro e la formazione professionale											
01 Servizi per lo sviluppo del mercato del lavoro	0,00	0,00	0,00	0,00	0,00	0,00	0,00	0,00	0,00	0,00	0,00
02 Formazione professionale	0,00	0,00	0,00	0,00	0,00	0,00	0,00	0,00	0,00	0,00	0,00
03 Sostegno all'occupazione	0,00	0,00	0,00	0,00	0,00	0,00	0,00	0,00	0,00	0,00	0,00
04 Politica regionale unitaria per il lavoro e la formazione professionale	0,00	0,00	0,00	0,00	0,00	0,00	0,00	0,00	0,00	0,00	0,00
TOTALE MISSIONE 15 - Politiche per il lavoro e la formazione professionale	0,00	0,00	0,00	0,00	0,00	0,00	0,00	0,00	0,00	0,00	0,00
16 MISSIONE 16 - Agricoltura, politiche agroalimentari e pesca											
01 Sviluppo del settore agricolo e del sistema agroalimentare	0,00	2.375.508,64	39.522.676,98	0,00	0,00	41.898.185,62	0,00	0,00	0,00	0,00	0,00

PROSPETTO DELLE SPESE PER MISSIONI, PROGRAMMI E MACROAGGREGATI
SPESE IN CONTO CAPITALE E SPESE PER INCREMENTO DI ATTIVITA' FINANZIARIE - IMPEGNI
Esercizio finanziario 2015

Allegato e) al Rendiconto - Spese per macroaggregati

MISSIONI E PROGRAMMI \ MACROAGGREGATI	Tributi in conto capitale a carico dell'ente	Investimenti fissi lordi e acquisto di terreni	Contributi agli investimenti	Altri trasferimenti in conto capitale	Altre spese in conto capitale	Totale SPESE IN CONTO CAPITALE	Acquisizioni di attività finanziarie	Concessione crediti di breve termine	Concessione crediti di medio - lungo termine	Altre spese per incremento di attività finanziarie	Totale SPESE PER INCREMENTO DI ATTIVITA' FINANZIARIE
	201	202	203	204	205	200	301	302	303	304	300
02 Caccia e pesca	0,00	0,00	1.379.075,79	0,00	0,00	1.379.075,79	0,00	0,00	0,00	0,00	0,00
03 Politica regionale unitaria per l'agricoltura, i sistemi agroalimentari, la caccia e la pesca	0,00	0,00	0,00	0,00	0,00	0,00	0,00	0,00	0,00	0,00	0,00
TOTALE MISSIONE 16 - Agricoltura, politiche agroalimentari e pesca	0,00	2.375.508,64	40.901.752,77	0,00	0,00	43.277.261,41	0,00	0,00	0,00	0,00	0,00
17 MISSIONE 17 - Energia e diversificazione delle fonti energetiche											
01 Fonti energetiche	0,00	0,00	31.088.459,29	0,00	0,00	31.088.459,29	0,00	0,00	0,00	0,00	0,00
02 Politica regionale unitaria per l'energia e la diversificazione delle fonti energetiche	0,00	0,00	0,00	0,00	0,00	0,00	0,00	0,00	0,00	0,00	0,00
TOTALE MISSIONE 17 - Energia e diversificazione delle fonti energetiche	0,00	0,00	31.088.459,29	0,00	0,00	31.088.459,29	0,00	0,00	0,00	0,00	0,00
18 MISSIONE 18 - Relazioni con le altre autonomie territoriali e locali											
01 Relazioni finanziarie con le altre autonomie territoriali	0,00	0,00	2.348.370,96	0,00	0,00	2.348.370,96	0,00	0,00	0,00	0,00	0,00
02 Politica regionale unitaria per le relazioni finanziarie con le altre autonomie territoriali	0,00	0,00	0,00	0,00	0,00	0,00	0,00	0,00	0,00	0,00	0,00
TOTALE MISSIONE 18 - Relazioni con le altre autonomie territoriali e locali	0,00	0,00	2.348.370,96	0,00	0,00	2.348.370,96	0,00	0,00	0,00	0,00	0,00
19 MISSIONE 19 - Relazioni internazionali											
01 Relazioni internazionali e Cooperazione allo sviluppo	0,00	0,00	0,00	0,00	0,00	0,00	0,00	0,00	0,00	0,00	0,00
02 Cooperazione territoriale	0,00	0,00	0,00	0,00	0,00	0,00	0,00	0,00	0,00	0,00	0,00
TOTALE MISSIONE 19 - Relazioni internazionali	0,00	0,00	0,00	0,00	0,00	0,00	0,00	0,00	0,00	0,00	0,00
20 MISSIONE 20 - Fondi e accantonamenti											
02 Fondo crediti di dubbia esigibilità	0,00	0,00	0,00	0,00	0,00	0,00	0,00	0,00	0,00	0,00	0,00
03 Altri fondi	0,00	0,00	0,00	0,00	0,00	0,00	0,00	0,00	0,00	0,00	0,00
TOTALE MISSIONE 20 - Fondi e accantonamenti	0,00	0,00	0,00	0,00	0,00	0,00	0,00	0,00	0,00	0,00	0,00
TOTALE MACROAGGREGATI	0,00	61.397.743,19	481.231.724,81	0,00	0,00	542.629.468,00	5.100.000,00	0,00	240.000,00	152.758.440,58	158.098.440,58

**Prospetto delle Spese di bilancio per Missioni,
Programmi e Macroaggregati –
Spese per rimborso di prestiti – impegni**

PROSPETTO DELLE SPESE PER MISSIONI, PROGRAMMI E MACROAGGREGATI
SPESE PER RIMBORSO DI PRESTITI - IMPEGNI

Allegato e) al Rendiconto - Spese per macroaggregati

Esercizio finanziario 2015

MISSIONI E PROGRAMMI \ MACROAGGREGATI		Rimborso di titoli obbligazionari	Rimborso prestiti a breve termine	Rimborso mutui e altri finanziamenti a medio lungo termine	Rimborso di altre forme di indebitamento	Totale
		401	402	403	404	400
10	MISSIONE 10 - Trasporti e diritto alla mobilità					
02	Trasporto pubblico locale	0,00	0,00	10.188.347,80	0,00	10.188.347,80
05	Viabilità e infrastrutture stradali	0,00	0,00	764.612,42	0,00	764.612,42
	TOTALE MISSIONE 10 - Trasporti e diritto alla mobilità	0,00	0,00	10.952.960,22	0,00	10.952.960,22
11	MISSIONE 11 - Soccorso civile					
02	Interventi a seguito di calamità naturali	0,00	0,00	35.095.078,02	0,00	35.095.078,02
	TOTALE MISSIONE 11 - Soccorso civile	0,00	0,00	35.095.078,02	0,00	35.095.078,02
13	MISSIONE 13 - Tutela della salute					
04	Servizio sanitario regionale - ripiano di disavanzi sanitari relativi ad esercizi pregressi	0,00	0,00	55.614.055,35	0,00	55.614.055,35
	TOTALE MISSIONE 13 - Tutela della salute	0,00	0,00	55.614.055,35	0,00	55.614.055,35
50	MISSIONE 50 - Debito pubblico					
02	Quota capitale ammortamento mutui e prestiti obbligazionari	10.619.537,94	0,00	0,00	0,00	10.619.537,94
	TOTALE MISSIONE 50 - Debito pubblico	10.619.537,94	0,00	0,00	0,00	10.619.537,94
	TOTALE MACROAGGREGATI	10.619.537,94	0,00	101.662.093,59	0,00	112.281.631,53

**Prospetto delle Spese di bilancio per Missioni,
Programmi e Macroaggregati –
Spese per Servizi per conto terzi e Partite di giro – impegni**

**PROSPETTO DELLE SPESE PER MISSIONI, PROGRAMMI E MACROAGGREGATI
SPESE PER SERVIZI PER CONTO TERZI E PARTITE DI GIRO - IMPEGNI**

Allegato e) al Rendiconto - Spese per macroaggregati

Esercizio finanziario 2015

MISSIONI E PROGRAMMI \ MACROAGGREGATI		Uscite per partite di giro	Uscite per conto terzi	Totale
		701	702	700
99	MISSIONE 99 - Servizi per conto terzi			
01	Servizi per conto terzi - Partite di giro	94.371.239,16	1.705.400,59	96.076.639,75
02	Anticipazioni per il finanziamento del sistema sanitario nazionale	2.189.535.859,15	0,00	2.189.535.859,15
	TOTALE MISSIONE 99 - Servizi per conto terzi	2.283.907.098,31	1.705.400,59	2.285.612.498,90
	TOTALE MACROAGGREGATI	2.283.907.098,31	1.705.400,59	2.285.612.498,90

Riepilogo spese per titoli e macroaggregati

Impegni

Allegato E) al Rendiconto - Spese per macroaggregati**RIEPILOGO SPESE PER TITOLI E MACROAGGREGATI**

IMPEGNI

TITOLI E MACROAGGREGATI DI SPESA		Totale	di cui non ricorrenti
	TITOLO 1 - Spese correnti		
101	Redditi da lavoro dipendente	141.120.100,60	0,00
102	Imposte e tasse a carico dell'ente	10.968.054,90	0,00
103	Acquisto di beni e servizi	402.939.183,33	416.521,79
104	Trasferimenti correnti	9.987.842.185,52	1.494.640,61
105	Trasferimenti di tributi	0,00	0,00
106	Fondi perequativi	0,00	0,00
107	Interessi passivi	66.778.370,96	0,00
108	Altre spese per redditi da capitale	0,00	0,00
109	Rimborsi e poste correttive delle entrate	4.722.546,15	0,00
110	Altre spese correnti	67.467.361,38	66.697.151,08
100	Totale TITOLO 1	10.681.837.802,84	68.608.313,48
	TITOLO 2 - Spese in conto capitale		
201	Tributi in conto capitale a carico dell'ente	0,00	0,00
202	Investimenti fissi lordi e acquisto di terreni	61.397.743,19	61.115.968,43
203	Contributi agli investimenti	481.231.724,81	479.512.580,61
204	Altri trasferimenti in conto capitale	0,00	0,00
205	Altre spese in conto capitale	0,00	0,00
200	Totale TITOLO 2	542.629.468,00	540.628.549,04
	TITOLO 3 - Spese per incremento attività finanziarie		
301	Acquisizioni di attività finanziarie	5.100.000,00	5.100.000,00
302	Concessione crediti di breve termine	0,00	0,00
303	Concessione crediti di medio-lungo termine	240.000,00	240.000,00
304	Altre spese per incremento di attività finanziarie	152.758.440,58	0,00
300	Totale TITOLO 3	158.098.440,58	5.340.000,00
	TITOLO 4 - Rimborso Prestiti		
401	Rimborso di titoli obbligazionari	10.619.537,94	0,00
402	Rimborso prestiti a breve termine	0,00	0,00
403	Rimborso mutui e altri finanziamenti a medio lungo termine	101.662.093,59	0,00
404	Rimborso di altre forme di indebitamento	0,00	0,00
400	Totale TITOLO 4	112.281.631,53	0,00
	TITOLO 5 - Chiusura Anticipazioni ricevute da istituto tesoriere/cassiere		
501	Chiusura Anticipazioni ricevute da istituto tesoriere/cassiere	0,00	0,00
500	Totale TITOLO 5	0,00	0,00
	TITOLO 7 - Uscite per conto terzi e partite di giro		
701	Uscite per partite di giro	2.283.907.098,31	0,00
702	Uscite per conto terzi	1.705.400,59	3.443,19
700	Totale TITOLO 7	2.285.612.498,90	3.443,19
	TOTALE IMPEGNI	13.780.459.841,85	614.580.305,71

Allegato A) Risultato di amministrazione

Prospetto dimostrativo del risultato di amministrazione

Allegato a) Risultato di amministrazione

PROSPETTO DIMOSTRATIVO DEL RISULTATO DI AMMINISTRAZIONE

		GESTIONE		
		RESIDUI	COMPETENZA	TOTALE
Fondo cassa al 1° gennaio 2015				481.624.218,38
RISCOSSIONI	(+)	2.468.827.244,00	10.574.669.572,04	13.043.496.816,04
PAGAMENTI	(-)	2.545.677.031,37	10.524.104.267,42	13.069.781.298,79
SALDO DI CASSA AL 31 DICEMBRE 2015	(=)			455.339.735,63
PAGAMENTI per azioni esecutive non regolarizzate al 31 dicembre 2015	(-)			0,00
FONDO DI CASSA AL 31 DICEMBRE 2015	(=)			455.339.735,63
RESIDUI ATTIVI	(+)	2.814.802.409,90	2.857.346.918,48	5.672.149.328,38
<i>di cui derivanti da accertamenti di tributi effettuati sulla base della stima del dipartimento delle finanze</i>		171.880.303,20	289.748.000,00	461.628.303,20
RESIDUI PASSIVI	(-)	2.606.371.712,85	3.256.355.574,43	5.862.727.287,28
FONDO PLURIENNALE VINCOLATO PER SPESE CORRENTI	(-)			68.456.944,12
FONDO PLURIENNALE VINCOLATO PER SPESE IN CONTO CAPITALE	(-)			479.089.411,58
RISULTATO DI AMMINISTRAZIONE AL 31 DICEMBRE 2015 (A)	(-)			-282.784.578,97

Composizione del risultato di amministrazione al 31 dicembre 2015:		
Parte accantonata		
Fondo crediti di dubbia esigibilità al 31/12/2015		63.732.981,90
Fondo residui perenti al 31/12/2015 (solo per le regioni)		217.717.184,39
Fondo accantonato a copertura degli effetti finanziari derivanti dalla revisione delle stime delle manovre fiscali regionali al 31/12/2014		14.470.000,00
Fondo accantonato per depositi cauzionali attivi a privati		322.350,00
Fondo per le perdite delle società partecipate		227.919,00
Fondo rischi legali		800.000,00
Fondo di garanzia per oneri derivanti dalla lettera di patronage		789.823,20
Fondo anticipazioni di liquidità		937.356.898,73
	Totale parte accantonata (B)	1.235.417.157,22
Parte vincolata		
Vincoli derivanti da leggi e dai principi contabili		161.723.518,98
Vincoli derivanti da trasferimenti		568.233.181,91
Vincoli derivanti dalla contrazione di mutui		
Vincoli formalmente attribuiti dall'ente		462.120.830,21
Altri vincoli		
	Totale parte vincolata (C)	1.192.077.531,10
Parte destinata agli investimenti		
	Totale parte destinata agli investimenti (D)	8.071.621,92
	Totale parte disponibile (E=A-B-C-D)	-2.718.350.889,21
Se E è negativo, tale importo è iscritto tra le spese del bilancio di previsione come disavanzo da ripianare		

(A) IL DISAVANZO CORRISPONDE A DEBITO AUTORIZZATO E NON CONTRATTO

(E) IL DISAVANZO CORRISPONDE PER:
EURO 937.356.898,73 AL FONDO ANTICIPAZIONI DI LIQUIDITA'
EURO 1.780.993.990,48 A DEBITO AUTORIZZATO E NON CONTRATTO

**Elenco analitico delle risorse vincolate rappresentate nel prospetto del
risultato di amministrazione**

Elenco analitico delle risorse vincolate rappresentate nel prospetto del risultato di amministrazione

Natura del vincolo	Capitolo Entrata	Descrizione	Capitolo Spesa	Descrizione	Risorse vincolate al 01/01/2015 (a)	Accertamenti esercizio 2015 (b)	Impegni esercizio 2015 (c)	Fondo pluriennale vincolato dell'esercizio 2015 (d)	Cancellazione dell'accertamento o eliminazione del vincolo (+) e cancellazione degli impegni (-) (e)	Risorse vincolate al 31/12/2015 (f)=(a)+(b)-(c)+(d)+(e)	Residui perenti mandati in pertinenza negli esercizi precedenti e non ancora riscossi (h)
Vincoli derivanti dalla legge e dai principi contabili	E00003	AVANZO DI AMMINISTRAZIONE.	U02494	TRASFERIMENTO ALLO STATO PER ONERI CONTRIBUTIVI APPRENDISTI ARTIGIANI (TAB. B - ART. 48, COMMA 9, LEGGE 27 DICEMBRE 1997, N.449).	19.947.114,84	0,00	0,00	0,00	0,00	19.947.114,84	0,00
	E00003	AVANZO DI AMMINISTRAZIONE.	U66992	FONDO ACCANTONAMENTO PER LA REISCRIZIONE DI RESIDUI PASSIVI PERENTI AGLI EFFETTI AMMINISTRATIVI RECLAMATI DAI CREDITORI. SPESE CORRENTI - SPESE OBBLIGATORIE.	24.296.066,37	0,00	5.486.022,76	0,00	0,00	18.810.043,59	0,00
	E00003	AVANZO DI AMMINISTRAZIONE.	U66996	FONDO ACCANTONAMENTO PER LA REISCRIZIONE DI RESIDUI PASSIVI PERENTI AGLI EFFETTI AMMINISTRATIVI RECLAMATI DAI CREDITORI. SPESE IN CONTO CAPITALE - SPESE OBBLIGATORIE.	189.197.699,41	0,00	62.830.677,55	0,00	0,00	126.366.921,86	0,00
	E00200	TASSA AUTOMOBILISTICA REGIONALE (TITOLO III DLGS 30 DICEMBRE 1992, N.504)	U02492	TRASFERIMENTO ALLO STATO DEL MAGGIOR GETTITO DELLA TASSA AUTOMOBILISTICA DERIVANTE DALL'APPLICAZIONE DELL'ARTICOLO 1, COMMA 321, DELLA LEGGE 27 DICEMBRE 2006, N.296.	182.800.000,00	23.000.000,00	99.460.123,34	0,00	0,00	106.339.876,66	0,00
	E00350	IMPOSTA REGIONALE SULLE ATTIVITA' PRODUTTIVE - IRAP (TITOLO I DLGS 15 DICEMBRE 1997, N.446; L.R. 20 DICEMBRE 2006, N. 19)	U51774	FONDO SANITARIO REGIONALE DI PARTE CORRENTE ASSEGNAZIONI ALLE AZIENDE SANITARIE DELLA REGIONE (ART. 39 DLGS 15 DICEMBRE 1997, N.446)	21.604.951,83	0,00	21.604.951,83	0,00	-122.705,19	122.705,19	372.925,00
	E00400	ADDITIONALE REGIONALE ALL'IMPOSTA SUL REDDITO DELLE PERSONE FISICHE (ART. 50, DLGS. 15 DICEMBRE 1997, N.446; L.R. 20 DICEMBRE 2006, N. 19)	U51721	SPESA SANITARIA IMPIEGATA DIRETTAMENTE DALLA REGIONE PER INTERVENTI DI PROMOZIONE E SUPPORTO NEI CONFRONTI DELLE AZIENDE SANITARIE IN RELAZIONE AL PERSEGUIMENTO DEGLI OBIETTIVI DEL PIANO SANITARIO NAZIONALE E REGIONALE (ART.2, DLGS. 30/12/92, N.502), MEZZI REGIONALI.	0,00	0,00	0,00	0,00	-17.500,00	17.500,00	26.000,00
	E01300	COMPARTICIPAZIONE REGIONALE ALL'IVA (ART.2, DLGS. 18 FEBBRAIO 2000, N.46)	U51773	RIMBORSI AD AZIENDE SANITARIE, ENTI DEL SSR ED ALTRI ENTI DELLE AMMINISTRAZIONI LOCALI PER SPESE DI PERSONALE DI CUI SI AVVALE L'AGENZIA SANITARIA E SOCIALE REGIONALE (ART. 2 DEL DLGS 30 DICEMBRE 1992, N.502) - MEZZI REGIONALI	0,00	0,00	0,00	0,00	0,00	0,00	0,00
			U51773	SPESA SANITARIA DIRETTAMENTE GESTITA DALLA REGIONE PER ATTIVITA' DI SUPPORTO AL SSR (ARTICOLO 2 DEL DLGS 30 DICEMBRE 1992, N.502) - MEZZI REGIONALI	0,00	0,00	0,00	0,00	-751,81	751,81	12.700,00

Elenco analitico delle risorse vincolate rappresentate nel prospetto del risultato di amministrazione

Natura del vincolo	Capitolo Entrata	Descrizione	Capitolo Spesa	Descrizione	Risorse vincolate al 01/01/2015 (a)	Accertamenti esercizio 2015 (b)	Impegni esercizio 2015 (c)	Fondo pluriennale vincolato del'esercizio 2015 (d)	Cancellazione dell'accertamento o eliminazione del vincolo (+) e cancellazione degli impegni (-) (e)	Risorse vincolate al 31/12/2015 (f)=(a)+(b)-(c)+(e)	Residui perenti mandati in perenzione negli esercizi precedenti e non ancora riscossi (h)	
	U51776	TRASFERIMENTI AD AZIENDE SANITARIE REGIONALI ED ALTRI ENTI PER LO SVILUPPO DI PROGETTI VOLTI ALLA REALIZZAZIONE DELLE POLITICHE SANITARIE E DEGLI INTERVENTI PREVISTI DAL PIANO SOCIALE E SANITARIO REGIONALE (ARTICOLO 2 DEL D.LGS. 30 DICEMBRE 1992, N.502) - MEZZI REGIONALI	U51799	SPESA PER PRESTAZIONI PROFESSIONALI E SPECIALISTICHE PER L'ATTUAZIONE DI PROGETTI DI RICERCA NAZIONALI (ART. 2, D.LGS. 30 DICEMBRE 1992, N.502) - MEZZI REGIONALI	0,00	0,00	2.728.157,69	0,00	-345.346,09	345.346,09	2.743.873,78	539.475,81
	U51803	SPESA PER SERVIZI INFORMATICI PER L'ATTUAZIONE DI PROGETTI DI RICERCA NAZIONALI (ART.2, D.LGS. 30 DICEMBRE 1992, N.502) - MEZZI REGIONALI	U51808	SPESA PER COLLABORAZIONI E ALTRE PRESTAZIONI DI LAVORO FLESSIBILE PER L'ATTUAZIONE DI PROGETTI DI RICERCA NAZIONALI (ART. 2, D.LGS. 30 DICEMBRE 1992, N.502) - MEZZI REGIONALI	16.900,00	0,00	0,00	0,00	0,00	16.900,00	0,00	0,00
	E00940	IMPOSTA REGIONALE SULLE ATTIVITA' PRODUTTIVE - IRAP - QUOTA DESTINATA ALLA SANITA' (TITOLO I D.LGS. 15 DICEMBRE 1997, N. 446; ART. 20 D.LGS. 23 GIUGNO 2011, N. 118)										
	E00405	ADDITIONALE REGIONALE ALL'IMPOSTA SUL REDDITO DELLE PERSONE FISICHE - QUOTA DESTINATA ALLA SANITA' (ART. 50, D.LGS. 15 DICEMBRE 1997, N. 446; ART. 20 D.LGS. 23 GIUGNO 2011, N. 118)										
	E01310	COMPARTEGGIAMENTO REGIONALE ALL'IVA - QUOTA DESTINATA ALLA SANITA' (ART. 2, D.LGS. 18 FEBBRAIO 2000, N. 56; ART. 20, D.LGS. 23 GIUGNO 2011, N. 118)										
	U51581	FONDO SANITARIO REGIONALE DI PARTE CORRENTE - QUOTA IN GESTIONE SANITARIA ACCENTRATA SPESA SANITARIA DIRETTAMENTE GESTITA DALLA REGIONE PER ACQUISTO DI BENI DI CONSUMO (ART. 2, D.LGS. 30 DICEMBRE 1992, N.502)	U51583	FONDO SANITARIO REGIONALE DI PARTE CORRENTE - QUOTA IN GESTIONE SANITARIA ACCENTRATA SPESA SANITARIA DIRETTAMENTE GESTITA DALLA REGIONE PER COMMISSIONI, COMMITATI E SERVIZI DIVERSI (ART. 2, D.LGS. 30 DICEMBRE 1992, N.502)	0,00	799.078,99	799.078,99	0,00	0,00	0,00	0,00	0,00
	U51585	FONDO SANITARIO REGIONALE DI PARTE CORRENTE - QUOTA IN GESTIONE SANITARIA ACCENTRATA SPESA SANITARIA DIRETTAMENTE GESTITA DALLA REGIONE PER UTILIZZO DI BENI DI TERZA (ART. 2, D.LGS. 30 DICEMBRE 1992, N.502)			110.000,00	54.764,53	164.568,28	0,00	0,00	196,25	0,00	0,00
	U51585	FONDO SANITARIO REGIONALE DI PARTE CORRENTE - QUOTA IN GESTIONE SANITARIA ACCENTRATA SPESA SANITARIA DIRETTAMENTE GESTITA DALLA REGIONE PER UTILIZZO DI BENI DI TERZA (ART. 2, D.LGS. 30 DICEMBRE 1992, N.502)			24.400,00		24.400,00	0,00	0,00	0,00	0,00	0,00

Elenco analitico delle risorse vincolate rappresentate nel prospetto del risultato di amministrazione

Natura del vincolo	Capitolo Entrata	Descrizione	Capitolo Spesa	Descrizione	Risorse vincolate al 01/01/2015 (a)	Accertamenti esercizio 2015 (b)	Impegni esercizio 2015 (c)	Fondo pluriennale vincolato dell'esercizio 2015 (d)	Cancellazione dell'accertamento o eliminazione del vincolo (+) e cancellazione degli impegni (-) (e)	Risorse vincolate al 31/12/2015 (f)=(a)+(b)-(c)+(d)+(e)	Residui perenti mandati in perenzione negli esercizi precedenti e non ancora rescritti (h)
	U51587	FONDO SANITARIO REGIONALE DI PARTE CORRENTE - QUOTA IN GESTIONE SANITARIA ACCENTRATA. SPESA SANITARIA DIRETTAMENTE GESTITA DALLA REGIONE PER ACCESSO A BANCHE DATI E ALTRI CANONI (ART. 2. DLGS. 30 DICEMBRE 1992, N.502).			1.230,00	0,00	1.229,76	0,00	0,00	0,24	0,00
	U51589	FONDO SANITARIO REGIONALE DI PARTE CORRENTE - QUOTA IN GESTIONE SANITARIA ACCENTRATA. SPESA SANITARIA DIRETTAMENTE GESTITA DALLA REGIONE PER STUDI, RICERCHE E CONSULENZE (ART. 2. DLGS. 30 DICEMBRE 1992, N.502).			0,00	0,00	0,00	0,00	0,00	0,00	0,00
	U51592	FONDO SANITARIO REGIONALE DI PARTE CORRENTE - QUOTA IN GESTIONE SANITARIA ACCENTRATA. SPESA SANITARIA DIRETTAMENTE GESTITA DALLA REGIONE PER PRESTAZIONI PROFESSIONALI E SPECIALISTICHE (ART. 2. DLGS. 30 DICEMBRE 1992, N.502).			100.000,00	108.530,00	208.530,00	0,00	0,00	0,00	0,00
	U51594	FONDO SANITARIO REGIONALE DI PARTE CORRENTE - QUOTA IN GESTIONE SANITARIA ACCENTRATA. SPESA SANITARIA DIRETTAMENTE GESTITA DALLA REGIONE PER PRESTAZIONI DI LAVORO FLESSIBILE E COLLABORAZIONI (ART. 2. DLGS. 30 DICEMBRE 1992, N.502).			0,00	0,00	0,00	0,00	0,00	0,00	0,00
	U51596	FONDO SANITARIO REGIONALE DI PARTE CORRENTE - QUOTA IN GESTIONE SANITARIA ACCENTRATA. SPESA SANITARIA DIRETTAMENTE GESTITA DALLA REGIONE PER CAMPAGNE INFORMATIVE E SERVIZI DI PUBBLICAZIONE (ART. 2. DLGS. 30 DICEMBRE 1992, N.502).			0,00	159.524,76	159.510,12	0,00	0,00	14,64	0,00
	U51598	FONDO SANITARIO REGIONALE DI PARTE CORRENTE - QUOTA IN GESTIONE SANITARIA ACCENTRATA. SPESA SANITARIA DIRETTAMENTE GESTITA DALLA REGIONE PER RIVISTE E PUBBLICAZIONI (ART. 2. DLGS. 30 DICEMBRE 1992, N.502).			5.000,00	36.010,35	41.010,35	0,00	0,00	0,00	0,00
	U51600	TRASFERIMENTI AD AZIENDE SANITARIE ED ALTRI ENTI DEL SSK - QUOTE DI FONDO SANITARIO REGIONALE DI PARTE CORRENTE			2.015.985,17	1.529.506,70	3.546.491,87	0,00	0,00	0,00	0,00
	U51605	FONDO SANITARIO REGIONALE DI PARTE CORRENTE. TRASFERIMENTI AD AZIENDE SANITARIE ED ENTI DEL SERVIZIO SANITARIO REGIONALE PER IL FINANZIAMENTO DEL LEA (ART. 39. DLGS. 15 DICEMBRE 1997, N.446)			39.370,00	7.724.600.224,88	7.724.699.594,88	0,00	0,00	0,00	0,00
	U51614	FONDO SANITARIO REGIONALE DI PARTE CORRENTE - QUOTA IN GESTIONE SANITARIA ACCENTRATA. SPESA SANITARIA DIRETTAMENTE GESTITA DALLA REGIONE PER SERVIZI INFORMATICI (ART. 2. DLGS. 30 DICEMBRE 1992, N.502)			0,00	17.119.822,63	17.119.822,63	0,00	-853.130,94	853.130,94	0,00

Elenco analitico delle risorse vincolate rappresentate nel prospetto del risultato di amministrazione

Natura del vincolo	Capitolo Entrata	Descrizione	Capitolo Spesa	Descrizione	Risorse vincolate al 01/01/2015 (a)	Accertamenti esercizio 2015 (b)	Impegni esercizio 2015 (c)	Fondo pluriennale vincolato dell'esercizio 2015 (d)	Cancellazione dell'accertamento o eliminazione del vincolo (+) e cancellazione degli impegni (-) (e)	Risorse vincolate al 31/12/2015 (f)=(a)+(b)-(c)+(d)+(e)	Residui perenti mandati in perenzione negli esercizi precedenti e non ancora riscossi (h)
	U51616	FONDO SANITARIO REGIONALE DI PARTE CORRENTE - QUOTA IN GESTIONE SANITARIA ACCENTRATA. TRASFERIMENTI AD AZIENDE SANITARIE ED ALTRI ENTI PER PROGETTI PER L'INNOVAZIONE E LA REALIZZAZIONE DELLE POLITICHE SANITARIE E DEGLI OBIETTIVI DEL PIANO SOCIALE E SANITARIO REGIONALE (ART. 2, D.L.GS. 30 DICEMBRE 1982, N.502).	U51618	TRASFERIMENTI AD AZIENDE SANITARIE ED ENTI DEL SERVIZIO SANITARIO REGIONALE PER PRESTAZIONI SANITARIE REGOLATE IN MOBILITA' INTER-REGIONALE ED INTERNAZIONALE	1.702.160,15	19.073.593,96	20.775.754,01	0,00	-80.075,58	80.075,58	0,00
	U51622	FONDO SANITARIO REGIONALE DI PARTE CORRENTE - QUOTA IN GESTIONE SANITARIA ACCENTRATA. RIMBORSI AD AZIENDE SANITARIE ED ALTRI ENTI PER SPESE DI PERSONALE IN DISTACCO PRESSO LA REGIONE (ART. 2, D.L.GS. 30 DICEMBRE 1982, N.502).			0,00	0,00	0,00	0,00	0,00	0,00	0,00
	U51908	TRASFERIMENTO ALLO STATO DEI MAGGIORI GETTITI DEI TRIBUTI DESTINATI AL FINANZIAMENTO DEL SERVIZIO SANITARIO NAZIONALE (ARTICOLO 3 DECRETO LEGISLATIVO 6 MAGGIO 2011, N.98; ARTICOLO 13 DECRETO LEGISLATIVO 18 FEBBRAIO 2000, N.56).	U52302	FONDO SANITARIO REGIONALE IN GESTIONE SANITARIA ACCENTRATA PRESSO LA REGIONE. SPESA DIRETTAMENTE GESTITA PER LO SVILUPPO DI SISTEMI INFORMATIVI/INFORMATICI PER IL SERVIZIO SANITARIO REGIONALE (ART. 2, D.L.GS. 30 DICEMBRE 1982, N.502).	0,00	281.584.799,50	281.584.799,50	0,00	0,00	0,00	0,00
	U51598	FONDO SANITARIO REGIONALE DI PARTE CORRENTE - QUOTA IN GESTIONE SANITARIA ACCENTRATA. SPESA SANITARIA DIRETTAMENTE GESTITA DALLA REGIONE PER RIVISTE E PUBBLICAZIONI (ART. 2, D.L.GS. 30 DICEMBRE 1982, N.502).			0,00	0,00	0,00	0,00	0,00	0,00	0,00
	E01180	COMPARTICIPAZIONI AL GETTITO DELLE ACCISE SULLA BENZINA E SUL GASOLIO PER AUTOTRAZIONE DESTINATE AD ALIMENTARE IL FONDO NAZIONALE TRASPORTI (ART. 16 BIS D.L. 6 LUGLIO 2012 N. 95)	U43710	CONTRIBUTI PER I SERVIZI DI TRASPORTO PUBBLICO LOCALE AUTOFILUVIARIO (L.10 APRILE 1981, N.151, ART. 16 BIS DECRETO LEGGE 6 LUGLIO 2012, N. 95 COME SOSTITUITO DALL' ART.1 COMMA 301 LEGGE 24 DICEMBRE 2012, N.228 E ARTT.31, COMMA 2, LETT A) E 32 L.R. 2 OTTOBRE 1988, N.30)	194.109,76	243.902.089,08	244.068.221,57	0,00	0,00	17.987,27	0,00
	E01180	COMPARTICIPAZIONI AL GETTITO DELLE ACCISE SULLA BENZINA E SUL GASOLIO PER AUTOTRAZIONE DESTINATE AD ALIMENTARE IL FONDO NAZIONALE TRASPORTI (ART. 16 BIS D.L. 6 LUGLIO 2012 N. 95)	U43714	CONTRIBUTI PER I SERVIZI FERROVIARI DI INTERESSE REGIONALE (ART. 16 BIS DECRETO LEGGE 6 LUGLIO 2012, N. 95 COME SOSTITUITO DALL' ART.1, COMMA 301, LEGGE 24 DICEMBRE 2012, N.228, ARTT.31, COMMA 2, LETT A) E 32 L.R. 2 OTTOBRE 1988, N.30)	11.730.571,50	30.724.288,24	38.480.868,79	0,00	0,00	3.974.272,95	0,00

Elenco analitico delle risorse vincolate rappresentate nel prospetto del risultato di amministrazione

Natura del vincolo	Capitolo Entrata	Descrizione	Capitolo Spesa	Descrizione	Risorse vincolate al 01/01/2015 (a)	Accertamenti esercizio 2015 (b)	Impegni esercizio 2015 (c)	Fondo pluriennale vincolato del'esercizio 2015 (d)	Cancellazione dell'accertamento o eliminazione del vincolo (+) e cancellazione degli impegni (-) (e)	Risorse vincolate al 31/12/2015 (f)=(a)+(b)-(c)+(d)-(e)	Residui perenti mandati in perenzione negli esercizi precedenti e non ancora rescritti (h)
E01180		COMPARTICIPAZIONI AL GETTITO DELLE ACQISE SULLA BENZINA E SUL GASOLIO PER AUTOTRAZIONE DESTINATE AD ALIMENTARE IL FONDO NAZIONALE TRASPORTI (ART. 16 BIS D.L. 6 LUGLIO 2012 N. 95)	U43716	CONTRIBUTI PER I SERVIZI FERROVIARI DI INTERESSE REGIONALE E LOCALE (ART.21, COMMA 3, D.L. 6 LUGLIO 2011, N.98, CONVERTITO CON MODIFICAZIONI DALL'ART.1, COMMA 1, L. 15 LUGLIO 2011, N.111; ART. 16 BIS DECRETO LEGGE 6 LUGLIO 2012, N. 95 COME SOSTITUITO DALL'ART.1 COMMA 301 LEGGE 24 DICEMBRE 2012, N.228 E ARTT.31, COMMA 2, LETT.A) E 32 L.R. 2 OTTOBRE 1988, N.30)	0,00	88.730.048,00	88.730.048,00	0,00	0,00	0,00	0,00
E04591		ONERI COMPENSATIVI PER LA TRASFORMAZIONE DEI BOSCHI (ART. 4 D.LGS. 18 MAGGIO 2001, N. 227; ART. 34 L.R. 22 DICEMBRE 2011 N. 21)	U14072	INTERVENTI DI RIMBOSCHIMENTO E REALIZZAZIONE DI OPERE DI MIGLIORAMENTO DEI BOSCHI ESISTENTI (ART.4, COMMA 6, D.LGS. 18 MAGGIO 2001, N.227 E ART.34, COMMA 7, L.R.22 DICEMBRE 2011 N.21)	107.355,07	16.847,42	0,00	0,00	0,00	124.202,49	0,00
E04591		ONERI COMPENSATIVI PER LA TRASFORMAZIONE DEI BOSCHI (ART. 4 D.LGS. 18 MAGGIO 2001, N. 227; ART. 34 L.R. 22 DICEMBRE 2011 N. 21)	U14074	CONTRIBUTI AGLI ENTI DELEGATI AI SENSI DELL'ART.16 DELLA L.R. 4 SETTEMBRE 1981, N.30 E AGLI ENTI DI CUI ALL'ART.3 DELLA L.R. 23 DICEMBRE 2011, N.24, PER INTERVENTI DI RIMBOSCHIMENTO, DI RIEQUILIBRIO IDROGEOLOGICO E REALIZZAZIONE DI OPERE DI MIGLIORAMENTO DEI BOSCHI ESISTENTI (ART.4, COMMA 6, D.LGS. 18 MAGGIO 2001, N.227 E ART.34, COMMA 7, L.R.22 DICEMBRE 2011 N.21)	2.482,20	0,00	0,00	0,00	0,00	2.482,20	0,00
E04599		CONTRIBUTO COMPENSATIVO PER IL MANCATO USO ALTERNATIVO DEL TERRITORIO E PER L'IMPATTO LOGISTICO DEI CANTIERI (L.23 AGOSTO 2004, N. 239).	U32159	CONTRIBUTO COMPENSATIVO AGLI EELL. PER IL MANCATO USO ALTERNATIVO DEL TERRITORIO E PER L'IMPATTO LOGISTICO DEI CANTIERI (LEGGE N.239 DEL 23 AGOSTO 2004)	968,20	0,00	968,20	0,00	0,00	0,00	0,00
E04786		INTROITI DERIVANTI DA SANZIONI AMMINISTRATIVE COMMINATE AI DATORI DI LAVORO INADEMPENTI RISPETTO ALL'OBBLIGO DI ASSUNZIONE DEI DISABILI DI CUI ALL'ART.15, L. 12 MARZO 1999, N.68. PER CONTRIBUTI ESONERATIVI PER L'ASSUNZIONE DI DISABILI DA IMPRESE (ART.15, COMMA 3, L. 12 MARZO 1999, N.68)	U76552	ASSEGNAZIONE ALLE PROVINCE DEL FONDO REGIONALE PER L'OCCUPAZIONE DEI DISABILI DA DESTINARSI AI PROGRAMMI DI INSERIMENTO LAVORATIVO, DEI RELATIVI SERVIZI ED AZIONI DI ASSISTENZA TECNICA E MONITORAGGIO DEGLI INTERVENTI (ART.14, L. 12 MARZO 1999, N.68 E ART. 19 DELLA L.R. 1 AGOSTO 2005, N.17).	32.177.998,27	11.758.342,01	7.143.139,74	8.267.460,00	-33.537,23	28.559.267,77	411.523,73
E04787		CONTRIBUTI ESONERATIVI PER L'ASSUNZIONE DI DISABILI DA IMPRESE (ART.15, COMMA 3, L. 12 MARZO 1999, N.68)	U76556	SPESA PER RAPPRESENTANZA, ORGANIZZAZIONE EVENTI, PUBBLICITA' E SERVIZI PER TRASFERITA INERENTI I PROGRAMMI DI INSERIMENTO LAVORATIVO DEI DISABILI (ART. 14 L.12 MARZO 1999, N.68 E L.R. 1 AGOSTO 2005, N.17)	753.034,06	0,00	0,00	0,00	0,00	753.034,06	0,00

Elenco analitico delle risorse vincolate rappresentate nel prospetto del risultato di amministrazione

Natura del vincolo	Capitolo Entrata	Descrizione	Capitolo Spesa	Descrizione	Risorse vincolate al 01/01/2015 (a)	Accertamenti esercizio 2015 (b)	Impegni esercizio 2015 (c)	Fondo pluriennale vincolato dell'esercizio 2015 (d)	Cancellazione dell'accertamento o eliminazione del vincolo (+) e cancellazione degli impegni (-) (e)	Risorse vincolate al 31/12/2015 (f)=(a)+(b)-(c)+(d)-(e)	Residui perenni mandati in perenzione negli esercizi precedenti e non ancora riscossi (h)
E02400		TRASFERIMENTO PER IL CONFERIMENTO DELLE FUNZIONI E DEI COMPITI AMMINISTRATIVI SVOLTI IN PRECEDENZA DALLO STATO (L. 15 MARZO 1997, N. 59; D.LGS. 31 MARZO 1998, N. 112; D.LGS. 4 GIUGNO 1997, N. 143; D.LGS. 23 DICEMBRE 1997, N. 489).	U18088	SPESA PER LA REALIZZAZIONE DI RICERCHE DI CARATTERE STRATEGICO FINALIZZATE ALLO SVILUPPO DEL SISTEMA AGRO-ALIMENTARE E PER LA REALIZZAZIONE DI SUPPORTI PER L'ASSISTENZA TECNICA DI LIVELLO REGIONALE E INTERREGIONALE (ART. 1, COMMA 4; ART. 3, COMMA 10 E ART. 11, COMMA 3, LR. 11 AGOSTO 1998, N.28; D.LGS. 4 GIUGNO 1997, N.143); MEZZI STATALI	0,00	0,00	0,00	0,00	0,00	0,00	0,00
E02400		TRASFERIMENTO PER IL CONFERIMENTO DELLE FUNZIONI E DEI COMPITI AMMINISTRATIVI SVOLTI IN PRECEDENZA DALLO STATO (L. 15 MARZO 1997, N. 59; D.LGS. 31 MARZO 1998, N. 112; D.LGS. 4 GIUGNO 1997, N. 143; D.LGS. 23 DICEMBRE 1997, N. 489).	U18096	CONTRIBUTI PER STUDI, RICERCHE E SPERIMENTAZIONI, NONCHE' PER LA DIVULGAZIONE DEI RISULTATI E LA PREDISPOSIZIONE DI PROGETTI DA SOTTOPORRE ALLA U.E. (ART. 7, LETT. A), B), E C), L.R. 11 AGOSTO 1998, N.28; D.LGS. 4 GIUGNO 1997, N.143); MEZZI STATALI	0,00	0,00	0,00	0,00	0,00	0,00	55.052,30
E02400		TRASFERIMENTO PER IL CONFERIMENTO DELLE FUNZIONI E DEI COMPITI AMMINISTRATIVI SVOLTI IN PRECEDENZA DALLO STATO (L. 15 MARZO 1997, N. 59; D.LGS. 31 MARZO 1998, N. 112; D.LGS. 4 GIUGNO 1997, N. 143; D.LGS. 23 DICEMBRE 1997, N. 489).	U18105	ASSISTENZA TECNICA DI LIVELLO REGIONALE E INTERREGIONALE; VI COMPRESE LE ATTIVITA' DI SUPPORTO E DI COORDINAMENTO (ART. 11, COMMA 1, L.R. 11 AGOSTO 1998, N.28; D.LGS. 4 GIUGNO 1997, N.143); -MEZZI STATALI	0,00	0,00	0,00	0,00	0,00	0,00	1.074,54
E02400		TRASFERIMENTO PER IL CONFERIMENTO DELLE FUNZIONI E DEI COMPITI AMMINISTRATIVI SVOLTI IN PRECEDENZA DALLO STATO (L. 15 MARZO 1997, N. 59; D.LGS. 31 MARZO 1998, N. 112; D.LGS. 4 GIUGNO 1997, N. 143; D.LGS. 23 DICEMBRE 1997, N. 489).	U18124	SPESA PER RILEVAZIONI, ELABORAZIONI E STUDI PER L'ANALISI E LA VALUTAZIONE DEL SISTEMA AGRO-ALIMENTARE (D.LGS. 6 SETTEMBRE 1989, N.322; ART. 22, L.R. 11 AGOSTO 1998, N.28); - MEZZI STATALI	0,00	0,00	0,00	0,00	0,00	0,00	0,00
E02400		TRASFERIMENTO PER IL CONFERIMENTO DELLE FUNZIONI E DEI COMPITI AMMINISTRATIVI SVOLTI IN PRECEDENZA DALLO STATO (L. 15 MARZO 1997, N. 59; D.LGS. 31 MARZO 1998, N. 112; D.LGS. 4 GIUGNO 1997, N. 143; D.LGS. 23 DICEMBRE 1997, N. 489).	U18128	SPESA DI RAPPRESENTANZA, ORGANIZZAZIONE EVENTI, PUBBLICITA' E SERVIZI PER TRASFERRA PER ATTIVITA' DI INFORMAZIONE E DOCUMENTAZIONE PER OPERATORI E TECNICI DEL SETTORE AGRO ALIMENTARE (ART. 19, L.R. 11 AGOSTO 1998, N.28); MEZZI STATALI	0,00	0,00	0,00	0,00	0,00	0,00	0,00
E02400		TRASFERIMENTO PER IL CONFERIMENTO DELLE FUNZIONI E DEI COMPITI AMMINISTRATIVI SVOLTI IN PRECEDENZA DALLO STATO (L. 15 MARZO 1997, N. 59; D.LGS. 31 MARZO 1998, N. 112; D.LGS. 4 GIUGNO 1997, N. 143; D.LGS. 23 DICEMBRE 1997, N. 489).	U18166	SPESA PER PRESTAZIONI PROFESSIONALI E SPECIALISTICHE CONNESSE ALLE ATTIVITA' PER LA DIFESA DELLE COLTURE AGRARIE E FORESTALI NONCHE' PER L'ATTUAZIONE DI STUDI ED ESPERIENZE PER IL PERFEZIONAMENTO DEI METODI DI LOTTA IVI COMPRESA LA LOTTA FITOPATOLOGICA INTEGRATA, ATTIVITA' TECNICA DEL SERVIZIO FITOSANITARIO REGIONALE (D.LGS. 19 AGOSTO 2005, N. 214; L.R. 20 GENNAIO 2004, N.3 E R.R. 17 FEBBRAIO 2005, N.2; DIRETTIVA 2000/29/CE; D.LGS. 4 GIUGNO 1997, N.143) - MEZZI STATALI	448.212,39	0,00	408.679,96	0,00	0,00	39.532,43	0,00

Elenco analitico delle risorse vincolate rappresentate nel prospetto del risultato di amministrazione

Natura del vincolo	Capitolo Entrata	Descrizione	Capitolo Spesa	Descrizione	Risorse vincolate al 01/01/2015 (a)	Accertamenti esercizio 2015 (b)	Impegni esercizio 2015 (c)	Fondo pluriennale vincolato del'esercizio 2015 (d)	Cancellazione dell'accertamento o eliminazione del vincolo (+) e cancellazione degli impegni (-) (e)	Risorse vincolate al 31/12/2015 (f)=(a)+(b)-(c)+(d)-(e)	Residui perenti mandati in perenzione negli esercizi precedenti e non ancora riscossi (h)
E02400		TRASFERIMENTO PER IL CONFERIMENTO DELLE FUNZIONI E DEI COMPITI AMMINISTRATIVI SVOLTI IN PRECEDENZA DALLO STATO (L. 15 MARZO 1997, N. 59; D.LGS. 31 MARZO 1998, N. 112; D.LGS. 4 GIUGNO 1997, N. 143; D.LGS. 23 DICEMBRE 1997, N. 489).	U18177	ACQUISTO DI ATTREZZATURE E ALTRI BENI PER LE ATTIVITA' DEL SERVIZIO FITOSANITARIO REGIONALE RELATIVE ALLA DIFESA DELLE COLTURE AGRARIE E FORESTALI (D.LGS. 19 AGOSTO 2005, N.214; L.R. 20 GENNAIO 2004, N.3 E R.R. 17 FEBBRAIO 2005, N.2; DIRETTIVA 2000/29/CE; D.LGS. 4 GIUGNO 1997, N.143). MEZZI STATALI	21.431,82	0,00	19.591,98	0,00	0,00	1.839,84	0,00
E02400		TRASFERIMENTO PER IL CONFERIMENTO DELLE FUNZIONI E DEI COMPITI AMMINISTRATIVI SVOLTI IN PRECEDENZA DALLO STATO (L. 15 MARZO 1997, N. 59; D.LGS. 31 MARZO 1998, N. 112; D.LGS. 4 GIUGNO 1997, N. 143; D.LGS. 23 DICEMBRE 1997, N. 489).	U18186	SPESE DI MANUTENZIONE ORDINARIA E RIPARAZIONI CONNESSE ALLE ATTIVITA' PER LA DIFESA DELLE COLTURE AGRARIE E FORESTALI NONCHE' PER L'ATTUAZIONE DI STUDI ED ESPERIENZE PER IL PERFEZIONAMENTO DEI METODI DI LOTTA (VI COMPRESA LA LOTTA FITOPATOLOGICA INTEGRATA). ATTIVITA' TECNICA DEL SERVIZIO FITOSANITARIO REGIONALE (D.LGS. 19 AGOSTO 2005, N. 214; L.R. 20 GENNAIO 2004, N.3 E R.R. 17 FEBBRAIO 2005, N.2; DIRETTIVA 2000/29/CE; D.LGS. 4 GIUGNO 1997, N.143) - MEZZI STATALI	25.000,00	0,00	5.355,80	0,00	0,00	19.644,20	0,00
E02400		TRASFERIMENTO PER IL CONFERIMENTO DELLE FUNZIONI E DEI COMPITI AMMINISTRATIVI SVOLTI IN PRECEDENZA DALLO STATO (L. 15 MARZO 1997, N. 59; D.LGS. 31 MARZO 1998, N. 112; D.LGS. 4 GIUGNO 1997, N. 143; D.LGS. 23 DICEMBRE 1997, N. 489).	U18188	SPESE PER SERVIZI AUSILIARI PER IL FUNZIONAMENTO DELL'ENTE CONNESSI ALLE ATTIVITA' PER LA DIFESA DELLE COLTURE AGRARIE E FORESTALI NONCHE' PER L'ATTUAZIONE DI STUDI ED ESPERIENZE PER IL PERFEZIONAMENTO DEI METODI DI LOTTA (VI COMPRESA LA LOTTA FITOPATOLOGICA INTEGRATA). ATTIVITA' TECNICA DEL SERVIZIO FITOSANITARIO REGIONALE (D.LGS. 19 AGOSTO 2005, N. 214; L.R. 20 GENNAIO 2004, N.3 E R.R. 17 FEBBRAIO 2005, N.2; DIRETTIVA 2000/29/CE; D.LGS. 4 GIUGNO 1997, N.143) - MEZZI STATALI	3.500,00	0,00	2.637,15	0,00	0,00	862,85	0,00
E02400		TRASFERIMENTO PER IL CONFERIMENTO DELLE FUNZIONI E DEI COMPITI AMMINISTRATIVI SVOLTI IN PRECEDENZA DALLO STATO (L. 15 MARZO 1997, N. 59; D.LGS. 31 MARZO 1998, N. 112; D.LGS. 4 GIUGNO 1997, N. 143; D.LGS. 23 DICEMBRE 1997, N. 489).	U18190	SPESE PER ALTRI BENI DI CONSUMO CONNESSI ALE ATTIVITA' PER LA DIFESA DELLE COLTURE AGRARIE E FORESTALI NONCHE' PER L'ATTUAZIONE DI STUDI ED ESPERIENZE PER IL PERFEZIONAMENTO DEI METODI DI LOTTA (VI COMPRESA LA LOTTA FITOPATOLOGICA INTEGRATA). ATTIVITA' TECNICA DEL SERVIZIO FITOSANITARIO REGIONALE (D.LGS. 19 AGOSTO 2005, N. 214; L.R. 20 GENNAIO 2004, N.3 E R.R. 17 FEBBRAIO 2005, N.2; DIRETTIVA 2000/29/CE; D.LGS. 4 GIUGNO 1997, N.143) - MEZZI STATALI	70.000,00	0,00	41.290,16	3.923,52	0,00	24.786,32	0,00
E02400		TRASFERIMENTO PER IL CONFERIMENTO DELLE FUNZIONI E DEI COMPITI AMMINISTRATIVI SVOLTI IN PRECEDENZA DALLO STATO (L. 15 MARZO 1997, N. 59; D.LGS. 31 MARZO 1998, N. 112; D.LGS. 4 GIUGNO 1997, N. 143; D.LGS. 23 DICEMBRE 1997, N. 489).	U18354	FINANZIAMENTI ALLE COOPERATIVE DI GARANZIA E AI CONSORZI FIDI E DI CREDITO PER INTERVENTI DI CONCORSO SUGLI INTERESSI SU PRESTITI A BREVE E MEDIO TERMINE CONCESSI ALLE IMPRESE AGRICOLE SOCIE (D.LGS. 4 GIUGNO 1997, N.143 E ART. 1, COMMA 2, LETT. B), L.R. 12 DICEMBRE 1997, N.43) MEZZI STATALI	0,00	0,00	0,00	0,00	0,00	0,00	0,00

Elenco analitico delle risorse vincolate rappresentate nel prospetto del risultato di amministrazione

Natura del vincolo	Capitolo Entrata	Descrizione	Capitolo Spesa	Descrizione	Risorse vincolate al 01/01/2015 (a)	Accertamenti esercizio 2015 (b)	Impegni esercizio 2015 (c)	Fondo pluriennale vincolato del/esercizio 2015 (d)	Cancellazione dell'accertamento o eliminazione del vincolo (+) e cancellazione degli impegni (-) (e)	Risorse vincolate al 31/12/2015 (f)=(a)+(b)-(c)+(d)-(e)	Residui perenti mandati in perenzione negli esercizi precedenti e non ancora rescritti (h)
E02400		TRASFERIMENTO PER IL CONFERIMENTO DELLE FUNZIONI E DEI COMPITI AMMINISTRATIVI SVOLTI IN PRECEDENZA DALLO STATO (L. 15 MARZO 1997, N. 59; D.LGS. 31 MARZO 1998, N. 112; D.LGS. 4 GIUGNO 1997, N. 143; D.LGS. 23 DICEMBRE 1997, N. 489).	U20082	SPESA PER RAPPRESENTANZA, ORGANIZZAZIONE EVENTI, PUBBLICITA' E SERVIZI PER TRASFERITA PER LE ATTIVITA' DI COMPETENZA REGIONALE NEL SETTORE DELL'ORIENTAMENTO DEI CONSUMI E DELL'EDUCAZIONE ALIMENTARE (ART. 4, COMMA 2, L.R. 4 NOVEMBRE 2002, N.29; D.LGS. 4 GIUGNO 1997, N.143) - MEZZI STATALI.	22.158,29	0,00	0,00	0,00	0,00	22.158,29	0,00
E02400		TRASFERIMENTO PER IL CONFERIMENTO DELLE FUNZIONI E DEI COMPITI AMMINISTRATIVI SVOLTI IN PRECEDENZA DALLO STATO (L. 15 MARZO 1997, N. 59; D.LGS. 31 MARZO 1998, N. 112; D.LGS. 4 GIUGNO 1997, N. 143; D.LGS. 23 DICEMBRE 1997, N. 489).	U21099	SPESA PER ALTRI BENI DI CONSUMO PER LE ATTIVITA' DI COMPETENZA REGIONALE NEL SETTORE DELL'ORIENTAMENTO DEI CONSUMI E DELL'EDUCAZIONE ALIMENTARE (ART. 4, COMMA 2, L.R. 4 NOVEMBRE 2002, N.29; D.LGS. 4 GIUGNO 1997, N.143) - MEZZI STATALI.	0,00	0,00	0,00	0,00	0,00	0,00	0,00
E02400		TRASFERIMENTO PER IL CONFERIMENTO DELLE FUNZIONI E DEI COMPITI AMMINISTRATIVI SVOLTI IN PRECEDENZA DALLO STATO (L. 15 MARZO 1997, N. 59; D.LGS. 31 MARZO 1998, N. 112; D.LGS. 4 GIUGNO 1997, N. 143; D.LGS. 23 DICEMBRE 1997, N. 489).	U21071	SPESA PER COLLABORAZIONI, STUDI E CONSULENZE AL FINE DELL'ATTIVAZIONE DEL PIANO ENERGETICO REGIONALE (ART. 19, COMMI 6 E 8 D.LGS. 31 MARZO 1998, N.112; ART. 2, COMMA 1, LETT. A) E ART. 8 L.R. 23 DICEMBRE 2004, N.26) - MEZZI STATALI	50.000,00	0,00	5.000,00	30.000,00	0,00	15.000,00	0,00
E02400		TRASFERIMENTO PER IL CONFERIMENTO DELLE FUNZIONI E DEI COMPITI AMMINISTRATIVI SVOLTI IN PRECEDENZA DALLO STATO (L. 15 MARZO 1997, N. 59; D.LGS. 31 MARZO 1998, N. 112; D.LGS. 4 GIUGNO 1997, N. 143; D.LGS. 23 DICEMBRE 1997, N. 489).	U21061	SPESA PER L'ATTIVAZIONE DEL PIANO ENERGETICO REGIONALE (ART. 19, COMMI 6 E 8 D.LGS. 31 MARZO 1998, N.112; ART. 2, COMMA 1, LETT. A) E ART. 8 L.R. 23 DICEMBRE 2004, N.26) - MEZZI STATALI	249.666,03	0,00	16.673,74	0,00	-9,00	233.000,29	0,00
E02400		TRASFERIMENTO PER IL CONFERIMENTO DELLE FUNZIONI E DEI COMPITI AMMINISTRATIVI SVOLTI IN PRECEDENZA DALLO STATO (L. 15 MARZO 1997, N. 59; D.LGS. 31 MARZO 1998, N. 112; D.LGS. 4 GIUGNO 1997, N. 143; D.LGS. 23 DICEMBRE 1997, N. 489).	U21071	CONTRIBUTI A IMPRESE E LORO FORME ASSOCIATE PER LA REALIZZAZIONE DI SISTEMI TECNOLOGICI CHE UTILIZZANO FONTI RINNOVABILI O ASSIMILATE DI ENERGIA O SISTEMI A BASSO CONSUMO ENERGETICO NONCHE' PER INTERVENTI RIVOLTI ALL'ADOZIONE DI MISURE DI RISPARMIO ED EFFICIENZA ENERGETICA (ART. 2, COMMA 2, LETT. A) L.R. 23 DICEMBRE 2004, N.26) - MEZZI STATALI	152.611,15	0,00	0,00	0,00	0,00	152.611,15	0,00
E02400		TRASFERIMENTO PER IL CONFERIMENTO DELLE FUNZIONI E DEI COMPITI AMMINISTRATIVI SVOLTI IN PRECEDENZA DALLO STATO (L. 15 MARZO 1997, N. 59; D.LGS. 31 MARZO 1998, N. 112; D.LGS. 4 GIUGNO 1997, N. 143; D.LGS. 23 DICEMBRE 1997, N. 489).	U21099	SPESA PER L'ATTIVAZIONE DEL PROGRAMMA REGIONALE DI PROMOZIONE DI DIAGNOSI ENERGETICHE PER IL MIGLIORAMENTO DELL'EFFICIENZA ENERGETICA DEGLI USI FINALI DI ENERGIA NEL SETTORE PUBBLICO - COFINANZIAMENTO REGIONALE (D.LGS. 16 MARZO 1999, N.79; DM 20 LUGLIO 2004) - MEZZI STATALI.	606.206,57	0,00	127.655,86	297.863,68	0,00	180.687,03	0,00
E02400		TRASFERIMENTO PER IL CONFERIMENTO DELLE FUNZIONI E DEI COMPITI AMMINISTRATIVI SVOLTI IN PRECEDENZA DALLO STATO (L. 15 MARZO 1997, N. 59; D.LGS. 31 MARZO 1998, N. 112; D.LGS. 4 GIUGNO 1997, N. 143; D.LGS. 23 DICEMBRE 1997, N. 489).	U21104	CONTRIBUTI A ENTI LOCALI DELLE AMMINISTRAZIONI LOCALI PER LA QUALIFICAZIONE DELL'EDILIZIA E DEL PATRIMONIO PUBBLICO (ART. 2, COMMA 2, LETT. A) L.R. 23 DICEMBRE 2004, N.26 E AZIONE 4.1 P.T.A. 2011/2013)	1.726.222,09	0,00	0,00	0,00	-19.535,09	1.745.757,18	0,00

Elenco analitico delle risorse vincolate rappresentate nel prospetto del risultato di amministrazione

Natura del vincolo	Capitolo Entrata	Descrizione	Capitolo Spesa	Descrizione	Risorse vincolate al 01/01/2015 (a)	Accertamenti esercizio 2015 (b)	Impegni esercizio 2015 (c)	Fondo pluriennale vincolato del'esercizio 2015 (d)	Cancellazione dell'accertamento o eliminazione del vincolo (+) e cancellazione degli impegni (-) (e)	Risorse vincolate al 31/12/2015 (f)=(a)+(b)-(c)-(d)-(e)	Residui perenti mandati in perenzione negli esercizi precedenti e non ancora riscossi (h)
E02400	TRASFERIMENTO PER IL CONFERIMENTO DELLE FUNZIONI E DEI COMPITI AMMINISTRATIVI SVOLTI IN PRECEDENZA DALLO STATO (L. 15 MARZO 1997, N. 59; D.LGS. 31 MARZO 1998, N. 112; D.LGS. 4 GIUGNO 1997, N. 143; D.LGS. 23 DICEMBRE 1997, N. 489).	U21106 CONTRIBUTI A ENTI DELLE AMMINISTRAZIONI LOCALI PER PROGETTI INNOVATIVI DI RICERCA E SVILUPPO IN CAMPO ENERGETICO (ART. 2, COMMA 2, L.R. 23 DICEMBRE 2004, N.26; AZIONI 1,2 E 1,3 P.T.A. 2011/2013)	2.000.000,00	0,00	0,00	0,00	0,00	0,00	0,00	2.000.000,00	0,00
E02400	TRASFERIMENTO PER IL CONFERIMENTO DELLE FUNZIONI E DEI COMPITI AMMINISTRATIVI SVOLTI IN PRECEDENZA DALLO STATO (L. 15 MARZO 1997, N. 59; D.LGS. 31 MARZO 1998, N. 112; D.LGS. 4 GIUGNO 1997, N. 143; D.LGS. 23 DICEMBRE 1997, N. 489).	U21110 CONTRIBUTI A ENTI DELLE AMMINISTRAZIONI LOCALI PER PROGETTI INNOVATIVI IN CAMPO ENERGETICO (ART. 2, COMMA 2, L.R. 23 DICEMBRE 2004, N.26 E AZIONE 1,3 P.T.A. 2011/2013)	500.000,00	0,00	0,00	0,00	0,00	500.000,00	0,00	0,00	0,00
E02400	TRASFERIMENTO PER IL CONFERIMENTO DELLE FUNZIONI E DEI COMPITI AMMINISTRATIVI SVOLTI IN PRECEDENZA DALLO STATO (L. 15 MARZO 1997, N. 59; D.LGS. 31 MARZO 1998, N. 112; D.LGS. 4 GIUGNO 1997, N. 143; D.LGS. 23 DICEMBRE 1997, N. 489).	U21113 SPESE PER DIAGNOSI E PROGETTAZIONE DEGLI INTERVENTI DI QUALIFICAZIONE ENERGETICA DELL'EDILIZIA DEL PATRIMONIO PUBBLICO (L.R. 23 DICEMBRE 2004, N.26 E AZIONE 4.1 P.T.A.)	800.000,00	0,00	0,00	0,00	0,00	0,00	0,00	800.000,00	0,00
E02400	TRASFERIMENTO PER IL CONFERIMENTO DELLE FUNZIONI E DEI COMPITI AMMINISTRATIVI SVOLTI IN PRECEDENZA DALLO STATO (L. 15 MARZO 1997, N. 59; D.LGS. 31 MARZO 1998, N. 112; D.LGS. 4 GIUGNO 1997, N. 143; D.LGS. 23 DICEMBRE 1997, N. 489).	U21115 CONTRIBUTI AGLI ENTI DELLE AMMINISTRAZIONI LOCALI PER LE ATTIVITA' DI SVILUPPO DEI PROGRAMMI ENERGETICI LOCALI E DI PROMOZIONE DELLE AZIONI DEL PIANO ENERGETICO REGIONALE (ART. 2, C.2 LETT. C) L.R. 23 DICEMBRE 2004, N.26; AZIONI 7,1 E 7,4 DEL P.T.A. 2011/2013)	127.500,00	0,00	0,00	0,00	0,00	-6.500,00	0,00	134.000,00	0,00
E02400	TRASFERIMENTO PER IL CONFERIMENTO DELLE FUNZIONI E DEI COMPITI AMMINISTRATIVI SVOLTI IN PRECEDENZA DALLO STATO (L. 15 MARZO 1997, N. 59; D.LGS. 31 MARZO 1998, N. 112; D.LGS. 4 GIUGNO 1997, N. 143; D.LGS. 23 DICEMBRE 1997, N. 489).	U23025 FONDO UNICO REGIONALE PER LE ATTIVITA' PRODUTTIVE INDUSTRIALI, INTERVENTI PER IL CREDITO ALLA COOPERAZIONE, FONDO DI ROTAZIONE PER LO SVILUPPO DELLA COOPERAZIONE (FONCOOPER) DESTINATO AL FINANZIAMENTO DI PROGRAMMI D'INVESTIMENTO DELLE IMPRESE COOPERATIVE, PROGRAMMI PER LE ATTIVITA' PRODUTTIVE, - MEZZI STATALI.	615.833,26	0,00	0,00	0,00	0,00	0,00	0,00	615.833,26	0,00
E02400	TRASFERIMENTO PER IL CONFERIMENTO DELLE FUNZIONI E DEI COMPITI AMMINISTRATIVI SVOLTI IN PRECEDENZA DALLO STATO (L. 15 MARZO 1997, N. 59; D.LGS. 31 MARZO 1998, N. 112; D.LGS. 4 GIUGNO 1997, N. 143; D.LGS. 23 DICEMBRE 1997, N. 489).	U23035 FONDO UNICO REGIONALE PER LE ATTIVITA' PRODUTTIVE INDUSTRIALI, INTERVENTI PER IL CREDITO ALLA COOPERAZIONE, FONDO DI ROTAZIONE PER LO SVILUPPO DELLA COOPERAZIONE (FONCOOPER) DESTINATO AL FINANZIAMENTO DI PROGRAMMI D'INVESTIMENTO DELLE IMPRESE COOPERATIVE, PROGRAMMI PER LE ATTIVITA' PRODUTTIVE, - MEZZI STATALI.	36.756.426,39	0,00	2.410.017,47	0,00	0,00	0,00	0,00	34.356.408,92	0,00
E02400	TRASFERIMENTO PER IL CONFERIMENTO DELLE FUNZIONI E DEI COMPITI AMMINISTRATIVI SVOLTI IN PRECEDENZA DALLO STATO (L. 15 MARZO 1997, N. 59; D.LGS. 31 MARZO 1998, N. 112; D.LGS. 4 GIUGNO 1997, N. 143; D.LGS. 23 DICEMBRE 1997, N. 489).	U23043 TRASFERIMENTO PER IL CONFERIMENTO DELLE FUNZIONI E DEI COMPITI AMMINISTRATIVI SVOLTI IN PRECEDENZA DALLO STATO (L. 15 MARZO 1997, N. 59; D.LGS. 31 MARZO 1998, N. 112; D.LGS. 4 GIUGNO 1997, N. 143; D.LGS. 23 DICEMBRE 1997, N. 489).	0,00	0,00	0,00	0,00	0,00	0,00	0,00	0,00	0,00

Elenco analitico delle risorse vincolate rappresentate nel prospetto del risultato di amministrazione

Natura del vincolo	Capitolo Entrata	Descrizione	Capitolo Spesa	Descrizione	Risorse vincolate al 01/01/2015 (a)	Accertamenti esercizio 2015 (b)	Impegni esercizio 2015 (c)	Fondo pluriennale vincolato del'esercizio 2015 (d)	Cancellazione dell'accertamento o eliminazione del vincolo (+) e cancellazione degli impegni (-) (e)	Risorse vincolate al 31/12/2015 (f)=(a)+(b)-(c)+(d)-(e)	Residui perenti mandati in perenzione negli esercizi precedenti e non ancora rescritti (h)
E02400	TRASFERIMENTO PER IL CONFERIMENTO DELLE FUNZIONI E DEI COMPITI AMMINISTRATIVI SVOLTI IN PRECEDENZA DALLO STATO (L. 15 MARZO 1997, N. 59; D.LGS. 31 MARZO 1998, N. 112; D.LGS. 4 GIUGNO 1997, N. 143; D.LGS. 23 DICEMBRE 1997, N. 489).	U23047	SPESA PER L'ATTIVITA' DI INDIRIZZO, VALUTAZIONE E MONITORAGGIO SOSTENUTE DAL COMITATO DI ESPERTI E DAI VALUTATORI DI CUI ALL'ART. 9 DELLA L.R. 7/2002 (ART.9 E ART.11; COMMA 7 E 8, L.R. 14 MAGGIO 2002, N.7; D.LGS. 31 MARZO 1998, N.112) - MEZZI STATALI.	60.951,45	0,00	0,00	0,00	0,00	-15.225,60	76.177,05	0,00
E02400	TRASFERIMENTO PER IL CONFERIMENTO DELLE FUNZIONI E DEI COMPITI AMMINISTRATIVI SVOLTI IN PRECEDENZA DALLO STATO (L. 15 MARZO 1997, N. 59; D.LGS. 31 MARZO 1998, N. 112; D.LGS. 4 GIUGNO 1997, N. 143; D.LGS. 23 DICEMBRE 1997, N. 489).	U23053	SPESA A CARICO DELLA REGIONE DERIVANTI DAL SUBENTRO NELLE CONVENZIONI DI CUI AL COMMA 12 DELL'ART. 19 DEL D.LGS. 11298 E DALLA STIPULA DEGLI ATTI AGGIUNTIVI ALLE MEDESIME CONVENZIONI (ART. 19, COMMA 12, D.LGS. 31 MARZO 1998, N.112; ART. 39, COMMA 2, E ART. 48, COMMA 4 E ART. 56, L.R. 3/99) - MEZZI STATALI	1.445.421,82	0,00	0,00	0,00	0,00	0,00	1.445.421,82	0,00
E02400	TRASFERIMENTO PER IL CONFERIMENTO DELLE FUNZIONI E DEI COMPITI AMMINISTRATIVI SVOLTI IN PRECEDENZA DALLO STATO (L. 15 MARZO 1997, N. 59; D.LGS. 31 MARZO 1998, N. 112; D.LGS. 4 GIUGNO 1997, N. 143; D.LGS. 23 DICEMBRE 1997, N. 489).	U23055	FONDO UNICO REGIONALE PER LE ATTIVITA' PRODUTTIVE INDUSTRIALI - SPESE PER L'ATTUAZIONE DI INTERVENTI A SOSTEGNO DEI PROCESSI DI INTERNAZIONALIZZAZIONE DEL SISTEMA FIERISTICO (PTAPI 2003-2005 - MISURA 5.1; D.LGS. 31 MARZO 1998, N.112; ART. 61, L.R. 21/APRILE 1998, N.3) MEZZI STATALI	42.649,72	0,00	0,00	0,00	0,00	0,00	42.649,72	0,00
E02400	TRASFERIMENTO PER IL CONFERIMENTO DELLE FUNZIONI E DEI COMPITI AMMINISTRATIVI SVOLTI IN PRECEDENZA DALLO STATO (L. 15 MARZO 1997, N. 59; D.LGS. 31 MARZO 1998, N. 112; D.LGS. 4 GIUGNO 1997, N. 143; D.LGS. 23 DICEMBRE 1997, N. 489).	U23059	FONDO UNICO REGIONALE PER LE ATTIVITA' PRODUTTIVE INDUSTRIALI SOSTEGNO AGLI INVESTIMENTI DELLE IMPRESE ARTIGIANE ANCHE TRAMITE IL CONCORSO AL PAGAMENTO DI CANONI DI LOCAZIONE FINANZIARIA, ALL'ABBATTIMENTO TASSI E/O PAGAMENTO DEGLI INTERESSI, ANCHE PER PRESTITI A BREVE E MEDIO TERMINE ASSISTITI DA FIDEJUSSIONE DELLE COOPERATIVE DI GARANZIA E CONSORZI FIDI, NONCHE LE PRESTAZIONI DI GARANZIA E CONTROGGARANZIA A FRONTE DI FINANZIAMENTI BANCARI (ART.40, COMMA 1, LETT. D) ED E), ART.53, ART.54 IN ATTUAZIONE DELL'ART.19 DEL D.LGS. 112/98, ART. 58, L.R. 21 APRILE 1999, N.3; ARTI. 3,4,5,6,8,14 E 18 L.R. 16 MAGGIO 1994, N.20) - MEZZI STATALI.	139.470,36	0,00	0,00	0,00	0,00	0,00	139.470,36	0,00
E02400	TRASFERIMENTO PER IL CONFERIMENTO DELLE FUNZIONI E DEI COMPITI AMMINISTRATIVI SVOLTI IN PRECEDENZA DALLO STATO (L. 15 MARZO 1997, N. 59; D.LGS. 31 MARZO 1998, N. 112; D.LGS. 4 GIUGNO 1997, N. 143; D.LGS. 23 DICEMBRE 1997, N. 489).	U23063	"FONDO UNICO REGIONALE PER LE ATTIVITA' PRODUTTIVE, REALIZZAZIONE E ACQUISIZIONE DI STRUTTURE E INFRASTRUTTURE PER LO SVILUPPO DI INIZIATIVE ATTIVITA' DI RICERCA, INNOVAZIONE E TRASFERIMENTO TECNOLOGICO" DI INTERESSE PUBBLICO (D.LGS. 31 MARZO 1998, N.112; ART. 1, COMMA 1 E ART. 7, COMMA 1 BIS L.R. 14 MAGGIO 2002, N.7) - MEZZI STATALI	46.290,15	0,00	0,00	0,00	0,00	0,00	46.290,15	0,00

Elenco analitico delle risorse vincolate rappresentate nel prospetto del risultato di amministrazione

Natura del vincolo	Capitolo Entrata	Descrizione	Capitolo Spesa	Descrizione	Risorse vincolate al 01/01/2015 (a)	Accertamenti esercizio 2015 (b)	Impegni esercizio 2015 (c)	Fondo pluriennale vincolato del'esercizio 2015 (d)	Cancellazione dell'accertamento o eliminazione del vincolo (+) e cancellazione degli impegni (-) (e)	Risorse vincolate al 31/12/2015 (f)=(a)+(b)-(c)+(d)-(e)	Residui perenti mandati in perenzione negli esercizi precedenti e non ancora riscossi (h)
E02400		TRASFERIMENTO PER IL CONFERIMENTO DELLE FUNZIONI E DEI COMPITI AMMINISTRATIVI SVOLTI IN PRECEDENZA DALLO STATO (L. 15 MARZO 1997, N. 59; D.LGS. 31 MARZO 1998, N. 112; D.LGS. 4 GIUGNO 1997, N. 143; D.LGS. 23 DICEMBRE 1997, N. 469).	U23065	FONDO UNICO REGIONALE PER LE ATTIVITA' PRODUTTIVE INDUSTRIALI CONTRIBUTI A FAVORE DI CONSORZI E SOCIETA' CONSORTILI PER IL COMMERCIO ESTERO PER LA REALIZZAZIONE DELLE ATTIVITA' CONSORTILI PER LA PROMOZIONE COMMERCIALE ALL'ESTERO DELLE PMI (ART.53 IN ATTUAZIONE DELL'ART.54, COMMA 5, LETT.C) DELLA L.R. 21 APRILE 1998, N.3; L. 21 FEBBRAIO 1989, N. 83; PTAP1 1999-2001; MISURA 4.3 E PTAP1 2003-2005 MISURA 5.2 AZIONE C; D.LGS. 31 MARZO 1998, N.112) - MEZZI STATALI.	707.350,17	0,00	263.650,00	0,00	0,00	443.700,17	0,00
E02400		TRASFERIMENTO PER IL CONFERIMENTO DELLE FUNZIONI E DEI COMPITI AMMINISTRATIVI SVOLTI IN PRECEDENZA DALLO STATO (L. 15 MARZO 1997, N. 59; D.LGS. 31 MARZO 1998, N. 112; D.LGS. 4 GIUGNO 1997, N. 143; D.LGS. 23 DICEMBRE 1997, N. 469).	U23067	FONDO UNICO REGIONALE PER LE ATTIVITA' PRODUTTIVE INDUSTRIALI CONTRIBUTI A FAVORE DELLE PMI E IMPRESE ARTIGIANE IN QUALUNQUE FORMA ASSOCIATIVE PER FAVORIRE PERCORSI INTEGRATI IN ATTIVAZIONE DELL'ART. 54, COMMA 4, LETT. F) ED H) DELLA L.R. 21 APRILE 1989, N.3; ART.14 E ART.19, COMMA 2, D.LGS. 31 MARZO 1998, N.112; PTAP1 2003-2005, MISURA 5.2 AZIONE D) - MEZZI STATALI.	331.666,28	0,00	0,00	0,00	-495.973,41	827.539,69	129.250,00
E02400		TRASFERIMENTO PER IL CONFERIMENTO DELLE FUNZIONI E DEI COMPITI AMMINISTRATIVI SVOLTI IN PRECEDENZA DALLO STATO (L. 15 MARZO 1997, N. 59; D.LGS. 31 MARZO 1998, N. 112; D.LGS. 4 GIUGNO 1997, N. 143; D.LGS. 23 DICEMBRE 1997, N. 469).	U23071	FONDO UNICO REGIONALE PER LE ATTIVITA' PRODUTTIVE INDUSTRIALI CONTRIBUTI ALLE IMPRESE ARTIGIANE PER IL SOSTEGNO DEGLI INVESTIMENTI INNOVATIVI TRAMITE L'EROGAZIONE DI CONTRIBUTI IN CONTROLLO INTERESSE, A FRONTE DI CONTRATTI DI MULTUO BANCARIO O DILEASING NONCHE' TRAMITE LA PRESTAZIONE DI GARANZIE E COGARANZIE(ART.40, COMMA 1, LETTERA D) E LETTERA E), ART.53, ART.54 IN ATTUAZIONE DELL'ART.19 DEL D.LGS. 31 MARZO 1998, N.112; ART.58 L.R. 21 APRILE 1999, N.3; COMMA 1 LETT. A), B), F) E G) E COMMA 2 LETT. A) E C) DELL'ART. 12 DELLA L.R. 9 FEBBRAIO 2010, N.1) - MEZZI STATALI	1.411.895,98	0,00	0,00	0,00	0,00	1.411.895,98	0,00
E02400		TRASFERIMENTO PER IL CONFERIMENTO DELLE FUNZIONI E DEI COMPITI AMMINISTRATIVI SVOLTI IN PRECEDENZA DALLO STATO (L. 15 MARZO 1997, N. 59; D.LGS. 31 MARZO 1998, N. 112; D.LGS. 4 GIUGNO 1997, N. 143; D.LGS. 23 DICEMBRE 1997, N. 469).	U23073	FONDO UNICO PER LE ATTIVITA' PRODUTTIVE, SPESE PER L'ATTUAZIONE DELLE ATTIVITA' DI MONITORAGGIO, VALUTAZIONE, ANALISI ECONOMICA, PROMOZIONE E ASSISTENZA TECNICA RELATIVA AL PROGRAMMA TRIENNALE ATTIVITA' PRODUTTIVE (ARTT. 54, 55 E 57 DELLA L.R. 21 APRILE 1999, N.3; PROGRAMMA REGIONALE ATTIVITA' PRODUTTIVE; D.LGS. 31 MARZO 1998, N.112) - MEZZI STATALI	6.400,00	0,00	6.400,00	0,00	0,00	0,00	0,00

Elenco analitico delle risorse vincolate rappresentate nel prospetto del risultato di amministrazione

Natura del vincolo	Capitolo Entrata	Descrizione	Capitolo Spesa	Descrizione	Risorse vincolate al 01/01/2015 (a)	Accertamenti esercizio 2015 (b)	Impegni esercizio 2015 (c)	Fondo pluriennale vincolato del'esercizio 2015 (d)	Cancellazione dell'accertamento o eliminazione del vincolo (+) e cancellazione degli impegni (-) (e)	Risorse vincolate al 31/12/2015 (f)=(a)+(b)-(c)+(d)-(e)	Residui perenti mandati in perenzione negli esercizi precedenti e non ancora rescritti (h)
E02400		TRASFERIMENTO PER IL CONFERIMENTO DELLE FUNZIONI E DEI COMPITI AMMINISTRATIVI SVOLTI IN PRECEDENZA DALLO STATO (L. 15 MARZO 1997, N. 59; D.LGS. 31 MARZO 1998, N. 112; D.LGS. 4 GIUGNO 1997, N. 143; D.LGS. 23 DICEMBRE 1997, N. 489).	U23075	FONDO UNICO PER LE ATTIVITA' PRODUTTIVE INDUSTRIALI. SPESE PER L'ACREDITAMENTO DELLA RETE REGIONALE DELLA RICERCA INDUSTRIALE NELL'AMBITO DEL PROGRAMMA TRIENNALE ATTIVITA' PRODUTTIVE (ART. 6, COMMA 1, L.R. 14 MAGGIO 2002, N.7; MIS. 72 PTAPI 2003-2005; D.LGS. 31 MARZO 1998, N.112) - MEZZI STATALI	0,00	0,00	0,00	0,00	0,00	0,00	0,00
E02400		TRASFERIMENTO PER IL CONFERIMENTO DELLE FUNZIONI E DEI COMPITI AMMINISTRATIVI SVOLTI IN PRECEDENZA DALLO STATO (L. 15 MARZO 1997, N. 59; D.LGS. 31 MARZO 1998, N. 112; D.LGS. 4 GIUGNO 1997, N. 143; D.LGS. 23 DICEMBRE 1997, N. 489).	U23079	FONDO UNICO PER LE ATTIVITA' PRODUTTIVE INDUSTRIALI. CONTRIBUTI PER LA REALIZZAZIONE DEI PROGETTI DI SVILUPPO DELLE ATTIVITA' PRODUTTIVE (ART. 53 IN ATTUAZIONE DELL'ART. 54, COMMA 5, LETT. D) E ART. 64 DELLA L.R. 21 APRILE 1998, N.3; MIS. 6; 1 PTAPI 2003-2005; D.LGS. 31 MARZO 1998, N.112) - MEZZI STATALI	250.794,37	0,00	0,00	180.720,00	0,00	90.074,37	0,00
E02400		TRASFERIMENTO PER IL CONFERIMENTO DELLE FUNZIONI E DEI COMPITI AMMINISTRATIVI SVOLTI IN PRECEDENZA DALLO STATO (L. 15 MARZO 1997, N. 59; D.LGS. 31 MARZO 1998, N. 112; D.LGS. 4 GIUGNO 1997, N. 143; D.LGS. 23 DICEMBRE 1997, N. 489).	U23087	FONDO UNICO REGIONALE PER LE ATTIVITA' PRODUTTIVE INDUSTRIALI. CONTRIBUTI ALLE IMPRESE SELEZIONATE DAL MINISTERO DELL'UNIVERSITA' E DELLA RICERCA PER LA REALIZZAZIONE DI PROGETTI DI RICERCA NELL'AMBITO DEL DISTRETTO TECNOLOGICO H-MECH (D.LGS. 31 MARZO 1998, N.112; ART. 53 IN ATTUAZIONE DELL'ART. 54 DELLA L.R. 21 APRILE 1998, N.3; PTAPI 2003/2005 MIS.6.2) - MEZZI STATALI	3.969.628,75	0,00	157.313,65	0,00	0,00	3.812.315,10	0,00
E02400		TRASFERIMENTO PER IL CONFERIMENTO DELLE FUNZIONI E DEI COMPITI AMMINISTRATIVI SVOLTI IN PRECEDENZA DALLO STATO (L. 15 MARZO 1997, N. 59; D.LGS. 31 MARZO 1998, N. 112; D.LGS. 4 GIUGNO 1997, N. 143; D.LGS. 23 DICEMBRE 1997, N. 489).	U23089	CONTRIBUTI ALLE COOPERATIVE DI NUOVA COSTITUZIONE PER LE OPERE DI SVILUPPO PROGETTUALE E DI PRIMO IMPIANTO (ART. 9, L.R. 6 GIUGNO 2006, N.6; D.LGS. 31 MARZO 1998, N.112) - MEZZI STATALI	10.990,10	0,00	0,00	0,00	0,00	10.990,10	0,00
E02400		TRASFERIMENTO PER IL CONFERIMENTO DELLE FUNZIONI E DEI COMPITI AMMINISTRATIVI SVOLTI IN PRECEDENZA DALLO STATO (L. 15 MARZO 1997, N. 59; D.LGS. 31 MARZO 1998, N. 112; D.LGS. 4 GIUGNO 1997, N. 143; D.LGS. 23 DICEMBRE 1997, N. 489).	U23095	FONDO UNICO REGIONALE PER LE ATTIVITA' PRODUTTIVE INDUSTRIALI. CONCESSIONE DI CONTRIBUTI A PMI ASSOCIATE A CONSORZI E SOCIETA' CONSORTILI PER LA REALIZZAZIONE DI SISTEMI DI GESTIONE DELLA QUALITA' E DELL'ORGANIZZAZIONE, FINALIZZATI ALLA QUALIFICAZIONE DI RETI DI IMPRESA (ART. 53 IN ATTUAZIONE DELL'ART. 54, COMMA 4, LETTERA G) ED H), DELLA L.R. 21 APRILE 1998, N.3; D.LGS. 31 MARZO 1998, N.112; PTAPI 2003/2005 MISURA 2.1; AZIONE B) - MEZZI STATALI	2.627.226,01	0,00	0,00	0,00	-2.240.801,34	4.868.027,35	0,00
E02400		TRASFERIMENTO PER IL CONFERIMENTO DELLE FUNZIONI E DEI COMPITI AMMINISTRATIVI SVOLTI IN PRECEDENZA DALLO STATO (L. 15 MARZO 1997, N. 59; D.LGS. 31 MARZO 1998, N. 112; D.LGS. 4 GIUGNO 1997, N. 143; D.LGS. 23 DICEMBRE 1997, N. 489).	U23122	CONTRIBUTI A ENTI LOCALI PER LA REALIZZAZIONE DEI PROGETTI DI SVILUPPO E ATTIVAZIONE DI IMPRESE E ATTIVITA' INNOVATIVE (ART. 53 IN ATTUAZIONE DELL'ART. 54, COMMA 5, LETT. D), 55, 62, 63, 64 E 65 DELLA L.R. 21 APRILE 1998, N.3; PROGRAMMA REGIONALE ATTIVITA' PRODUTTIVE; D.LGS. 31 MARZO 1998, N.112) - MEZZI STATALI	900.000,00	0,00	0,00	0,00	0,00	900.000,00	0,00

Elenco analitico delle risorse vincolate rappresentate nel prospetto del risultato di amministrazione

Natura del vincolo	Capitolo Entrata	Descrizione	Capitolo Spesa	Descrizione	Risorse vincolate al 01/01/2015 (a)	Accertamenti esercizio 2015 (b)	Impegni esercizio 2015 (c)	Fondo pluriennale vincolato del'esercizio 2015 (d)	Cancellazione dell'accertamento o eliminazione del vincolo (+) e cancellazione degli impegni (-) (e)	Risorse vincolate al 31/12/2015 (f)=(a)+(b)-(c)-(d)-(e)	Residui perenti mandati in perenzione negli esercizi precedenti e non ancora riscossi (h)
E02400	TRASFERIMENTO PER IL CONFERIMENTO DELLE FUNZIONI E DEI COMPITI AMMINISTRATIVI SVOLTI IN PRECEDENZA DALLO STATO (L. 15 MARZO 1997, N. 59; D.LGS. 31 MARZO 1998, N. 112; D.LGS. 4 GIUGNO 1997, N. 143; D.LGS. 23 DICEMBRE 1997, N. 489).	U23124	CONTRIBUTI A IMPRESE PER LA REALIZZAZIONE DEI PROGETTI DI SVILUPPO E ATTIVAZIONE DI IMPRESE E ATTIVITA' INNOVATIVE (ART. 53 IN ATTUAZIONE DELL'ART. 54, COMMA 5, LETT. D), 55, 62, 63, 64 E 65 DELLA L.R. 21 APRILE 1999, N.3; PROGRAMMA REGIONALE ATTIVITA' PRODUTTIVE; D.LGS. 31 MARZO 1998, N.112) - MEZZI STATALI	1.538.000,00	0,00	0,00	0,00	0,00	0,00	1.538.000,00	0,00
E02400	TRASFERIMENTO PER IL CONFERIMENTO DELLE FUNZIONI E DEI COMPITI AMMINISTRATIVI SVOLTI IN PRECEDENZA DALLO STATO (L. 15 MARZO 1997, N. 59; D.LGS. 31 MARZO 1998, N. 112; D.LGS. 4 GIUGNO 1997, N. 143; D.LGS. 23 DICEMBRE 1997, N. 489).	U23134	CONTRIBUTI A ENTI DELLE AMMINISTRAZIONI LOCALI PER LA REALIZZAZIONE DEI PROGETTI DI SVILUPPO E ATTIVAZIONE DI IMPRESE E ATTIVITA' INNOVATIVE (ART. 53 IN ATTUAZIONE DELL'ART. 54, COMMA 5, LETT. D), 55, 62, 63, 64 E 65 DELLA L.R. 21 APRILE 1999, N.3; PROGRAMMA REGIONALE ATTIVITA' PRODUTTIVE; D.LGS. 31 MARZO 1998, N.112) - MEZZI STATALI	296.510,39	0,00	0,00	0,00	0,00	0,00	296.510,39	0,00
E02400	TRASFERIMENTO PER IL CONFERIMENTO DELLE FUNZIONI E DEI COMPITI AMMINISTRATIVI SVOLTI IN PRECEDENZA DALLO STATO (L. 15 MARZO 1997, N. 59; D.LGS. 31 MARZO 1998, N. 112; D.LGS. 4 GIUGNO 1997, N. 143; D.LGS. 23 DICEMBRE 1997, N. 489).	U23136	CONTRIBUTI A IMPRESE PER LA REALIZZAZIONE DEI PROGETTI DI SVILUPPO E ATTIVAZIONE DI IMPRESE E ATTIVITA' INNOVATIVE (ART. 53 IN ATTUAZIONE DELL'ART. 54, COMMA 5, LETT. D), 55, 62, 63, 64 E 65 DELLA L.R. 21 APRILE 1999, N.3; PROGRAMMA REGIONALE ATTIVITA' PRODUTTIVE; D.LGS. 31 MARZO 1998, N.112) - MEZZI STATALI	270.144,05	0,00	0,00	0,00	0,00	0,00	270.144,05	0,00
E02400	TRASFERIMENTO PER IL CONFERIMENTO DELLE FUNZIONI E DEI COMPITI AMMINISTRATIVI SVOLTI IN PRECEDENZA DALLO STATO (L. 15 MARZO 1997, N. 59; D.LGS. 31 MARZO 1998, N. 112; D.LGS. 4 GIUGNO 1997, N. 143; D.LGS. 23 DICEMBRE 1997, N. 489).	U23146	CONTRIBUTI A ENTI DELLE AMMINISTRAZIONI LOCALI PER LA PROMOZIONE DI AZIONI A FAVORE DELLA RESPONSABILITA' SOCIALE DI IMPRESA, DELLA PROMOZIONE IMPRENDITORIALE E DELL'IMPRENDITORIALTA'. FEMMINILE (ARTT.54, COMMA 4, LETT.G) E 55, L.R. 21 APRILE 1999, N.3; PROGRAMMA REGIONALE ATTIVITA' PRODUTTIVE; D.LGS. 112/98) - MEZZI STATALI	180.000,00	0,00	0,00	35.810,02	-114,00	144.303,98	0,00	
E02400	TRASFERIMENTO PER IL CONFERIMENTO DELLE FUNZIONI E DEI COMPITI AMMINISTRATIVI SVOLTI IN PRECEDENZA DALLO STATO (L. 15 MARZO 1997, N. 59; D.LGS. 31 MARZO 1998, N. 112; D.LGS. 4 GIUGNO 1997, N. 143; D.LGS. 23 DICEMBRE 1997, N. 489).	U23148	SPESE PER IL SOSTEGNO E LA REALIZZAZIONE DI AZIONI VOLTE ALLO SVILUPPO DI CLUSTER PRODUTTIVI (ARTT. 54, COMMA 5, LETT. B) E 55, L.R. 21 APRILE 1999, N.3; PROGRAMMA REGIONALE ATTIVITA' PRODUTTIVE; D.LGS. 112/98) - MEZZI STATALI	10.300,00	0,00	0,00	0,00	-8.580,00	18.880,00	0,00	
E02400	TRASFERIMENTO PER IL CONFERIMENTO DELLE FUNZIONI E DEI COMPITI AMMINISTRATIVI SVOLTI IN PRECEDENZA DALLO STATO (L. 15 MARZO 1997, N. 59; D.LGS. 31 MARZO 1998, N. 112; D.LGS. 4 GIUGNO 1997, N. 143; D.LGS. 23 DICEMBRE 1997, N. 489).	U23150	SPESE PER INIZIATIVE DI PROMOZIONE DI PROGRAMMI INTEGRATI E COFINANZIAMENTO DI PROGRAMMI NAZIONALI ED EUROPEI DA ATTUARE IN CONVENZIONE CON SOGGETTI PUBBLICI E PRIVATI ANCHE IN FORMA AGGREGATA (ARTT. 54, 55 E 61 DELLA L.R. 21 APRILE 1999, N.3; PROGRAMMA REGIONALE ATTIVITA' PRODUTTIVE; D.LGS. 112/98) - MEZZI STATALI	17.401,63	0,00	0,00	0,00	0,00	17.401,63	0,00	

Elenco analitico delle risorse vincolate rappresentate nel prospetto del risultato di amministrazione

Natura del vincolo	Capitolo Entrata	Descrizione	Capitolo Spesa	Descrizione	Risorse vincolate al 01/01/2015 (a)	Accertamenti esercizio 2015 (b)	Impegni esercizio 2015 (c)	Fondo pluriennale vincolato del'esercizio 2015 (d)	Cancellazione dell'accertamento o eliminazione del vincolo (+) e cancellazione degli impegni (-) (e)	Risorse vincolate al 31/12/2015 (f)=(a)+(b)-(c)+(d)-(e)	Residui perenti mandati in perenzione negli esercizi precedenti e non ancora riscossi (h)
E02400		TRASFERIMENTO PER IL CONFERIMENTO DELLE FUNZIONI E DEI COMPITI AMMINISTRATIVI SVOLTI IN PRECEDENZA DALLO STATO (L. 15 MARZO 1997, N. 59; D.LGS. 31 MARZO 1998, N. 112; D.LGS. 4 GIUGNO 1997, N. 143; D.LGS. 23 DICEMBRE 1997, N. 489).	U23498	SPESA PER INIZIATIVE DI PROMOZIONE ECONOMICA DA ATTUARE DIRETTAMENTE O IN CONVENZIONE CON ISTITUTI, ENTI, ASSOCIAZIONI, CONSORZI E SOCIETA' CONSORTILI DI PICCOLE IMPRESE E ALTRI ORGANISMI. (D.LGS. 31 MARZO 1998, N.112; ART. 2 LETT. A), B), C), L.R. 4 LUGLIO 1983, N.21; ART. 61, COMMI 1 E 2, L.R. 21 APRILE 1989, N.3) -MEZZI STATALI	37.397,88	0,00	0,00	0,00	0,00	37.397,88	0,00
E02400		TRASFERIMENTO PER IL CONFERIMENTO DELLE FUNZIONI E DEI COMPITI AMMINISTRATIVI SVOLTI IN PRECEDENZA DALLO STATO (L. 15 MARZO 1997, N. 59; D.LGS. 31 MARZO 1998, N. 112; D.LGS. 4 GIUGNO 1997, N. 143; D.LGS. 23 DICEMBRE 1997, N. 489).	U23516	PARTICIPAZIONE ALLA SOCIETA' BOLOGNAFERRE SPA. (D.LGS. 31 MARZO 1998, N.112 E ART. 1, L.R. 28 LUGLIO 2008, N.15) -MEZZI STATALI	530.731,74	0,00	0,00	0,00	530.731,74	0,00	0,00
E02400		TRASFERIMENTO PER IL CONFERIMENTO DELLE FUNZIONI E DEI COMPITI AMMINISTRATIVI SVOLTI IN PRECEDENZA DALLO STATO (L. 15 MARZO 1997, N. 59; D.LGS. 31 MARZO 1998, N. 112; D.LGS. 4 GIUGNO 1997, N. 143; D.LGS. 23 DICEMBRE 1997, N. 489).	U23750	TRASFERIMENTO ALLE PROVINCE PER IL MANTENIMENTO DEL LIVELLO DI COMPETITIVITA' ED ATTRATTIVITA' DELLE AREE COLPITE DAL SISMA ATTRAVERSO LA RIVITALIZZAZIONE DELLE ATTIVITA' ECONOMICHE E DEI SERVIZI - ASSE 4 - FINANZIAMENTO INTEGRATIVO REGIONALE AL P.O.R. FESR 2007-2013 - MEZZI STATALI	143.384,17	0,00	0,00	0,00	0,00	143.384,17	0,00
E02400		TRASFERIMENTO PER IL CONFERIMENTO DELLE FUNZIONI E DEI COMPITI AMMINISTRATIVI SVOLTI IN PRECEDENZA DALLO STATO (L. 15 MARZO 1997, N. 59; D.LGS. 31 MARZO 1998, N. 112; D.LGS. 4 GIUGNO 1997, N. 143; D.LGS. 23 DICEMBRE 1997, N. 489).	U23758	CONTRIBUTI A IMPRESE PER INVESTIMENTI RELATIVI ALLA REALIZZAZIONE DI PROGRAMMI DI RICERCA INDUSTRIALE COLLABORATIVA E SVILUPPO SPERIMENTALE E PER LAVORO DI NUOVE IMPRESE INNOVATIVE FINANZIAMENTO INTEGRATIVO REGIONALE AL P.O.R. FESR 2007-2013 (ART. 7, L.R. 23 LUGLIO 2010, N.7) - MEZZI STATALI	367.958,83	0,00	0,00	0,00	-177.299,69	545.255,42	0,00
E02400		TRASFERIMENTO PER IL CONFERIMENTO DELLE FUNZIONI E DEI COMPITI AMMINISTRATIVI SVOLTI IN PRECEDENZA DALLO STATO (L. 15 MARZO 1997, N. 59; D.LGS. 31 MARZO 1998, N. 112; D.LGS. 4 GIUGNO 1997, N. 143; D.LGS. 23 DICEMBRE 1997, N. 489).	U25621	CONTRIBUTI ALLE AGGREGAZIONI DI IMPRESE PER INIZIATIVE DI PROMOCCOMMERCIALIZZAZIONE E COMMERCIALIZZAZIONE TURISTICA ANCHE IN FORMA DI COMARKETING.(D.LGS. 11298; ARTT 5, 7, COMMA 2, LETT. O) E 13, COMMA 5, L.R. 4 MARZO 1998, N.7; ART.8, COMMA 4, L.R. 20 DICEMBRE 2013, N.29) - MEZZI STATALI	305.850,00	0,00	234.400,00	0,00	0,00	71.450,00	0,00
E02400		TRASFERIMENTO PER IL CONFERIMENTO DELLE FUNZIONI E DEI COMPITI AMMINISTRATIVI SVOLTI IN PRECEDENZA DALLO STATO (L. 15 MARZO 1997, N. 59; D.LGS. 31 MARZO 1998, N. 112; D.LGS. 4 GIUGNO 1997, N. 143; D.LGS. 23 DICEMBRE 1997, N. 489).	U32013	CONTRIBUTI IN CONTRO CAPITALE A FAVORE DI CITTADINI PER L'ACQUISTO, IL RECUPERO E LA COSTRUZIONE DELL'ABITAZIONE PRINCIPALE E PER LA LOCAZIONE (ARTT. 12,13,14, COMMA 4, E ART.18, L.R. 8 AGOSTO 2001, N.24) - ALTRE RISORSE VINCOLATE	588.000,00	0,00	10.000,00	0,00	0,00	588.000,00	0,00
E02400		TRASFERIMENTO PER IL CONFERIMENTO DELLE FUNZIONI E DEI COMPITI AMMINISTRATIVI SVOLTI IN PRECEDENZA DALLO STATO (L. 15 MARZO 1997, N. 59; D.LGS. 31 MARZO 1998, N. 112; D.LGS. 4 GIUGNO 1997, N. 143; D.LGS. 23 DICEMBRE 1997, N. 489).	U32013	CONTRIBUTI IN CONTRO CAPITALE A FAVORE DI IMPRESE PER LA REALIZZAZIONE DI INTERVENTI DI EDILIZIA CONVENZIONATA - AGEVOLATA, EDILIZIA IN LOCAZIONE A TERMINE E PERMANENTE, PER L'ACQUISTO, IL RECUPERO E LA COSTRUZIONE DELL'ABITAZIONE PRINCIPALE (ARTT. 12,13,14, COMMI 1 E 2, E ART. 8, L.R. 8 AGOSTO 2001, N.24) - MEZZI STATALI	58.256.825,52	0,00	16.893.439,01	7.437.340,28	-334.728,10	34.280.775,33	0,00

Elenco analitico delle risorse vincolate rappresentate nel prospetto del risultato di amministrazione

Natura del vincolo	Capitolo Entrata	Descrizione	Capitolo Spesa	Descrizione	Risorse vincolate al 01/01/2015 (a)	Accertamenti esercizio 2015 (b)	Impegni esercizio 2015 (c)	Fondo pluriennale vincolato dell'esercizio 2015 (d)	Cancellazione dell'accertamento o eliminazione del vincolo (+) e cancellazione degli impegni (-) (e)	Risorse vincolate al 31/12/2015 (f)=(a)+(b)-(c)+(d)+(e)	Residui perenti mandati in perenzione negli esercizi precedenti e non ancora riscossi (h)
E02400	TRASFERIMENTO DELLE FUNZIONI AMMINISTRATIVE SVOLTI IN PRECEDENZA DALLO STATO (L. 15 MARZO 1997, N. 59; D.LGS. 31 MARZO 1998, N. 112; D.LGS. 4 GIUGNO 1997, N. 143; D.LGS. 23 DICEMBRE 1997, N. 489).	U32015	CONTRIBUTI IN CONTO CAPITALE PER L'ATTUAZIONE DI INTERVENTI DI EDILIZIA RESIDENZIALE PUBBLICA DA REALIZZARSI CON LE MODALITA' PREVISTE AL COMMA 2 DELL'ART. 41 DELLA L.R. 8 AGOSTO 2001, N.24 (ARTT. 8 E 11, L.R. 8 AGOSTO 2001, N.24; ARTT. 60, 61 COMMA 2 E 63, D.LGS. 31 MARZO 1998, N. 112) - MEZZI STATALI	2.065.042,04	0,00	82.100,94	0,00	-408.038,99	2.390.980,09	2.515.810,98	0,00
E02400	TRASFERIMENTO DELLE FUNZIONI AMMINISTRATIVE SVOLTI IN PRECEDENZA DALLO STATO (L. 15 MARZO 1997, N. 59; D.LGS. 31 MARZO 1998, N. 112; D.LGS. 4 GIUGNO 1997, N. 143; D.LGS. 23 DICEMBRE 1997, N. 489).	U32017	CONTRIBUTI IN CONTO CAPITALE A FAVORE DI OPERATORI PRIVATI PER LA REALIZZAZIONE DI INTERVENTI DI EDILIZIA CONVENZIONATA - AGEVOLATA, EDILIZIA IN LOCAZIONE A TERMINE E PERMANENTE PER L'ACQUISTO, IL RECUPERO E LA COSTRUZIONE PRINCIPALE (ARTT. 12, 13, 14, COMMI 1 E 3, E ARTT. 8, L.R. 8 AGOSTO 2001, N.24) - ALTRE RISORSE VINCOLATE	4.086.148,57	0,00	2.837.000,00	0,00	0,00	1.249.148,57	0,00	0,00
E02400	TRASFERIMENTO DELLE FUNZIONI AMMINISTRATIVE SVOLTI IN PRECEDENZA DALLO STATO (L. 15 MARZO 1997, N. 59; D.LGS. 31 MARZO 1998, N. 112; D.LGS. 4 GIUGNO 1997, N. 143; D.LGS. 23 DICEMBRE 1997, N. 489).	U32027	SPESA PER LO SVOLGIMENTO DI ATTIVITA' DI MONTORAGGIO E VALUTAZIONE DI IMPATTO, OSSERVATORIO E QUALIFICAZIONE DEL PROCESSO EDILIZIO E DEGLI OPERATORI (ARTT. 16, 17, 18, 19 E 55 L.R. 8 AGOSTO 2001, N.24) - MEZZI STATALI	364.545,01	0,00	0,00	0,00	0,00	364.545,01	0,00	0,00
E02400	TRASFERIMENTO DELLE FUNZIONI AMMINISTRATIVE SVOLTI IN PRECEDENZA DALLO STATO (L. 15 MARZO 1997, N. 59; D.LGS. 31 MARZO 1998, N. 112; D.LGS. 4 GIUGNO 1997, N. 143; D.LGS. 23 DICEMBRE 1997, N. 489).	U32032	FONDO DI GARANZIA PER IL PAGAMENTO DELLE RATE DEI MUTUI DI CUI ALL'ART. 11, COMMA 3 BIS DELLA L.R. 8 AGOSTO 2001, N.24 (ART. 11, COMMA 3 BIS DELLA L.R. 8 AGOSTO 2001, N.24) - MEZZI STATALI	0,00	0,00	0,00	0,00	0,00	0,00	0,00	0,00
E02400	TRASFERIMENTO DELLE FUNZIONI AMMINISTRATIVE SVOLTI IN PRECEDENZA DALLO STATO (L. 15 MARZO 1997, N. 59; D.LGS. 31 MARZO 1998, N. 112; D.LGS. 4 GIUGNO 1997, N. 143; D.LGS. 23 DICEMBRE 1997, N. 489).	U32035	CONTRIBUTI IN CONTO CAPITALE PER LA REALIZZAZIONE DI INTERVENTI DI EDILIZIA SOVVENZIONATA, EDILIZIA IN LOCAZIONE A TERMINE E PERMANENTE, CONTRIBUTI PER L'ACQUISTO, IL RECUPERO E LA COSTRUZIONE DELL'ABITAZIONE PRINCIPALE (L.R. 8 AGOSTO 2001, N.24 E ART. 63, D.LGS. 31 MARZO 1998, N.112) - MEZZI STATALI	3.516.078,78	0,00	0,00	0,00	0,00	0,00	3.516.078,78	246.349,95
E02400	TRASFERIMENTO DELLE FUNZIONI AMMINISTRATIVE SVOLTI IN PRECEDENZA DALLO STATO (L. 15 MARZO 1997, N. 59; D.LGS. 31 MARZO 1998, N. 112; D.LGS. 4 GIUGNO 1997, N. 143; D.LGS. 23 DICEMBRE 1997, N. 489).	U37058	INTERVENTI PER L'ATTUAZIONE DEL PIANO DI AZIONE AMBIENTALE PER UN FUTURO SOSTENIBILE - CONTRIBUTI AGLI EELL, SOTTOSCRITTORI DELL'ACCORDO QUALITA' DELLA RIA PER LA PROMOZIONE DELLE AZIONI PREVISTE (ART. 99 E 99 BIS L.R. 21 APRILE 1999 N. 3 E ARTT. 70, 74, 81, 84 D.LGS. 31 MARZO 1998, N.112 E ART. 99 L.R. 21 APRILE 1999, N.3) - MEZZI STATALI	94.537,24	0,00	0,00	0,00	-1.734,04	96.271,28	0,00	0,00
E02400	TRASFERIMENTO DELLE FUNZIONI AMMINISTRATIVE SVOLTI IN PRECEDENZA DALLO STATO (L. 15 MARZO 1997, N. 59; D.LGS. 31 MARZO 1998, N. 112; D.LGS. 4 GIUGNO 1997, N. 143; D.LGS. 23 DICEMBRE 1997, N. 489).	U37062	INTERVENTI PER L'ATTUAZIONE DEL PIANO DI AZIONE AMBIENTALE PER UN FUTURO SOSTENIBILE - ATTIVITA' DI RICERCA E SPERIMENTAZIONE NEI CAMPI DELLE DIVERSE MATRICI AMBIENTALI (ARTT. 70, 74, 81 E 84 D.LGS. 31 MARZO 1998, N.112 E ART. 99 L.R. 21 APRILE 1999, N.3) - MEZZI STATALI	946.501,90	0,00	240.400,00	4.120,00	0,00	701.981,90	0,00	0,00

Elenco analitico delle risorse vincolate rappresentate nel prospetto del risultato di amministrazione

Natura del vincolo	Capitolo Entrata	Descrizione	Capitolo Spesa	Descrizione	Risorse vincolate al 01/01/2015 (a)	Accertamenti esercizio 2015 (b)	Impegni esercizio 2015 (c)	Fondo pluriennale vincolato del'esercizio 2015 (d)	Cancellazione dell'accertamento o eliminazione del vincolo (+) e cancellazione degli impegni (-) (e)	Risorse vincolate al 31/12/2015 (f)=(a)+(b)-(c)+(d)-(e)	Residui perenti mandati in perenzione negli esercizi precedenti e non ancora riscossi (h)
E02400	TRASFERIMENTO DELLE FUNZIONI E DEI COMPITI AMMINISTRATIVI SVOLTI IN PRECEDENZA DALLO STATO (L. 15 MARZO 1997, N. 59; D.LGS. 31 MARZO 1998, N. 112; D.LGS. 4 GIUGNO 1997, N. 143; D.LGS. 23 DICEMBRE 1997, N. 489).	U37063	INTERVENTI PER L'ATTUAZIONE DEL PIANO DI AZIONE AMBIENTALE PER UN FUTURO SOSTENIBILE: SPESE PER LAVORO FLESSIBILE PER L'ATTIVITA' DI RICERCA E SPERIMENTAZIONE NEI CAMPI DELLE DIVERSE MATRICI AMBIENTALI (ARTT. 70, 74, 81 E 84 D.LGS. 31 MARZO 1998, N. 112 E ART. 99 L.R. 21 APRILE 1999, N.3); MEZZI STATALI	20.880,00	0,00	9.000,00	1.440,00	0,00	10.440,00	0,00	
E02400	TRASFERIMENTO DELLE FUNZIONI E DEI COMPITI AMMINISTRATIVI SVOLTI IN PRECEDENZA DALLO STATO (L. 15 MARZO 1997, N. 59; D.LGS. 31 MARZO 1998, N. 112; D.LGS. 4 GIUGNO 1997, N. 143; D.LGS. 23 DICEMBRE 1997, N. 489).	U37064	INTERVENTI PER L'ATTUAZIONE DEL PIANO DI AZIONE AMBIENTALE PER UN FUTURO SOSTENIBILE: CONTRIBUTI A EELL, PER LA PRONAZIONE ED. IL SOSTEGNO, DELLA CONTABILITA' AMBIENTALE (ARTT. 70, 74, 81 E 84 D.LGS. 31 MARZO 1998, N. 112 E ART. 99 L.R. 21 APRILE 1999, N.3); MEZZI STATALI	29.588,64	0,00	0,00	0,00	0,00	29.588,64	0,00	
E02400	TRASFERIMENTO PER IL CONFERIMENTO DELLE FUNZIONI E DEI COMPITI AMMINISTRATIVI SVOLTI IN PRECEDENZA DALLO STATO (L. 15 MARZO 1997, N. 59; D.LGS. 31 MARZO 1998, N. 112; D.LGS. 4 GIUGNO 1997, N. 143; D.LGS. 23 DICEMBRE 1997, N. 489).	U37065	INTERVENTI PER L'ATTUAZIONE DEL PIANO DI AZIONE AMBIENTALE PER UN FUTURO SOSTENIBILE: SPESE PER ACCCESSO A BANCHE DATI PER ATTIVITA' DI RICERCA E SPERIMENTAZIONE NEI CAMPI DELLE DIVERSE MATRICI AMBIENTALI (ARTT. 70, 74, 81 E 84 D.LGS. 31 MARZO 1998, N. 112 E ART. 99 L.R. 21 APRILE 1999, N.3); MEZZI STATALI	5.000,00	0,00	3.170,44	0,00	0,00	1.829,56	0,00	
E02400	TRASFERIMENTO PER IL CONFERIMENTO DELLE FUNZIONI E DEI COMPITI AMMINISTRATIVI SVOLTI IN PRECEDENZA DALLO STATO (L. 15 MARZO 1997, N. 59; D.LGS. 31 MARZO 1998, N. 112; D.LGS. 4 GIUGNO 1997, N. 143; D.LGS. 23 DICEMBRE 1997, N. 489).	U37070	INTERVENTI PER L'ATTUAZIONE DEL PIANO DI AZIONE AMBIENTALE PER UNO SVILUPPO SOSTENIBILE: CONTRIBUTI AGLI ENTI DI GESTIONE DELLE AREE PROTETTE REGIONALI PER IL SOSTEGNO A PROGETTI DI EDUCAZIONE E COMUNICAZIONE AMBIENTALE (ARTT. 70, 74, 81 E 84 D.LGS. 31 MARZO 1998, N. 112 E ART. 99 L.R. 21 APRILE 1999, N.3); MEZZI STATALI	2.691,50	0,00	0,00	0,00	0,00	2.691,50	25.000,00	
E02400	TRASFERIMENTO PER IL CONFERIMENTO DELLE FUNZIONI E DEI COMPITI AMMINISTRATIVI SVOLTI IN PRECEDENZA DALLO STATO (L. 15 MARZO 1997, N. 59; D.LGS. 31 MARZO 1998, N. 112; D.LGS. 4 GIUGNO 1997, N. 143; D.LGS. 23 DICEMBRE 1997, N. 489).	U37072	INTERVENTI PER L'ATTUAZIONE DEL PIANO DI AZIONE AMBIENTALE PER UNO SVILUPPO SOSTENIBILE: SPESE PER PRESTAZIONI PROFESSIONALI E SPECIALISTICHE PER INIZIATIVE RIVOLTE ALLA CONSERVAZIONE E PROMOZIONE DELLE AREE PROTETTE E DEI SITI RETE NATURA 2000 (ARTT. 70, 74, 81 E 84 D.LGS. 31 MARZO 1998, N. 112 E ART. 99 L.R. 21 APRILE 1999, N.3); MEZZI STATALI	26.437,60	0,00	0,00	0,00	0,00	26.437,60	0,00	
E02400	TRASFERIMENTO PER IL CONFERIMENTO DELLE FUNZIONI E DEI COMPITI AMMINISTRATIVI SVOLTI IN PRECEDENZA DALLO STATO (L. 15 MARZO 1997, N. 59; D.LGS. 31 MARZO 1998, N. 112; D.LGS. 4 GIUGNO 1997, N. 143; D.LGS. 23 DICEMBRE 1997, N. 489).	U37074	INTERVENTI PER L'ATTUAZIONE DEL PIANO DI AZIONE AMBIENTALE PER UNO SVILUPPO SOSTENIBILE: SPESE PER LA MANUTENZIONE ORDINARIA DELLE RETI DI MONITORAGGIO DELLE DIVERSE MATRICI AMBIENTALI (ARTT. 70, 74, 81 E 84 D.LGS. 31 MARZO 1998, N. 112 E ART. 99 L.R. 21 APRILE 1999, N.3); MEZZI STATALI	87.827,60	0,00	22.000,00	0,00	0,00	65.827,60	0,00	

Elenco analitico delle risorse vincolate rappresentate nel prospetto del risultato di amministrazione

Natura del vincolo	Capitolo Entrata	Descrizione	Capitolo Spesa	Descrizione	Risorse vincolate al 01/01/2015 (a)	Accertamenti esercizio 2015 (b)	Impegni esercizio 2015 (c)	Fondo pluriennale vincolato dell'esercizio 2015 (d)	Cancellazione dell'accertamento o eliminazione del vincolo (+) e cancellazione degli impegni (-) (e)	Risorse vincolate al 31/12/2015 (f)=(a)+(b)-(c)+(d)-(e)	Residui perenni mandati in perenzione negli esercizi precedenti e non ancora riscossi (h)
E02400		TRASFERIMENTO PER IL CONFERIMENTO DELLE FUNZIONI E DEI COMPITI AMMINISTRATIVI SVOLTI IN PRECEDENZA DALLO STATO (L. 15 MARZO 1997, N. 59; D.LGS. 31 MARZO 1998, N. 112; D.LGS. 4 GIUGNO 1997, N. 143; D.LGS. 23 DICEMBRE 1997, N. 489).	U37076	INTERVENTI PER L'ATTUAZIONE DEL PIANO DI AZIONE AMBIENTALE PER UNO SVILUPPO SOSTENIBILE: CONTRIBUTI A ENTI LOCALI PER INTERVENTI DI RIDUZIONE DEI RIFIUTI (ARTT. 70, 74, 81 E 84 D.LGS. 31 MARZO 1998, N.112 E ARTT. 99 L.R. 21 APRILE 1999, N.3); MEZZI STATALI	2.279.723,10	0,00	0,00	0,00	-7.067,80	2.286.790,90	0,00
E02400		TRASFERIMENTO PER IL CONFERIMENTO DELLE FUNZIONI E DEI COMPITI AMMINISTRATIVI SVOLTI IN PRECEDENZA DALLO STATO (L. 15 MARZO 1997, N. 59; D.LGS. 31 MARZO 1998, N. 112; D.LGS. 4 GIUGNO 1997, N. 143; D.LGS. 23 DICEMBRE 1997, N. 489).	U37077	INTERVENTI PER L'ATTUAZIONE DEL PIANO DI AZIONE AMBIENTALE PER UNO SVILUPPO SOSTENIBILE: CONTRIBUTI A SOGGETTI GESTORI DI SERVIZI PUBBLICI LOCALI PER INTERVENTI DI RIDUZIONE DEI RIFIUTI (ARTT. 70, 74, 81 E 84 D.LGS. 31 MARZO 1998, N.112 E ARTT. 99 L.R. 21 APRILE 1999, N.3); MEZZI STATALI	1.487.504,33	0,00	39.830,50	1.457.573,83	0,00	0,00	0,00
E02400		TRASFERIMENTO PER IL CONFERIMENTO DELLE FUNZIONI E DEI COMPITI AMMINISTRATIVI SVOLTI IN PRECEDENZA DALLO STATO (L. 15 MARZO 1997, N. 59; D.LGS. 31 MARZO 1998, N. 112; D.LGS. 4 GIUGNO 1997, N. 143; D.LGS. 23 DICEMBRE 1997, N. 489).	U37086	INTERVENTI PER L'ATTUAZIONE DEL PIANO DI AZIONE AMBIENTALE PER UN FUTURO SOSTENIBILE: CONTRIBUTI AD ALTRI SOGGETTI TITOLARI DI CEAS E ALLE SCUOLE PRIVATE DI OGNI ORDINE E GRADO AFFERENTI AD ALTRI SOGGETTI, PER L'INFORMAZIONE E L'EDUCAZIONE ALLA SOSTENIBILITA' (ARTT. 70, 74, E 84, DECRETO LGS. 31 MARZO 1998, N.112; ARTT. 99 L.R. 21 APRILE 1999, N.3 E ARTT. 8, COMMA 2, L.R. 29 DICEMBRE, 2009, N.27) - MEZZI STATALI	15.360,00	0,00	0,00	0,00	0,00	15.360,00	0,00
E02400		TRASFERIMENTO PER IL CONFERIMENTO DELLE FUNZIONI E DEI COMPITI AMMINISTRATIVI SVOLTI IN PRECEDENZA DALLO STATO (L. 15 MARZO 1997, N. 59; D.LGS. 31 MARZO 1998, N. 112; D.LGS. 4 GIUGNO 1997, N. 143; D.LGS. 23 DICEMBRE 1997, N. 489).	U37088	INTERVENTI PER L'ATTUAZIONE DEL PIANO DI AZIONE AMBIENTALE PER UNO SVILUPPO SOSTENIBILE: CONTRIBUTI ALLE IMPRESE E AI GESTORI DEI SERVIZI PUBBLICI LOCALI PER LA REALIZZAZIONE DI PROGETTI PILOTA PER L'IMPLEMENTAZIONE DI SISTEMI E PROCESSI FINALIZZATI ALLA TRACCIABILITA' DEI RIFIUTI (ARTT. 70, 74, 81 E 84 D.LGS. 31 MARZO 1998, N.112 E ARTT. 99 L.R. 21 APRILE 1999, N.3) - MEZZI STATALI	0,00	0,00	0,00	0,00	-48.432,48	48.432,48	26.731,30
E02400		TRASFERIMENTO PER IL CONFERIMENTO DELLE FUNZIONI E DEI COMPITI AMMINISTRATIVI SVOLTI IN PRECEDENZA DALLO STATO (L. 15 MARZO 1997, N. 59; D.LGS. 31 MARZO 1998, N. 112; D.LGS. 4 GIUGNO 1997, N. 143; D.LGS. 23 DICEMBRE 1997, N. 489).	U37107	INTERVENTI PER ATTUAZIONE DEL PIANO DI AZIONE AMBIENTALE PER UN FUTURO SOSTENIBILE: CONTRIBUTI AGLI ENTI LOCALI PER IL SOSTEGNO DI INIZIATIVE A RIDOTTO IMPATTO AMBIENTALE PER QUANTO ATTUENE LA RIDUZIONE DELLA PRODUZIONE DI RIFIUTI - (ARTT. 99 E 99 BIS, L.R. 21 APRILE 1999, N.3 E ARTT. 70, 74, 81 E 84, D.LGS. 31 MARZO 1998, N.112) - MEZZI STATALI	89.559,24	0,00	4.893,99	0,00	0,00	84.665,35	0,00

Elenco analitico delle risorse vincolate rappresentate nel prospetto del risultato di amministrazione

Natura del vincolo	Capitolo Entrata	Descrizione	Capitolo Spesa	Descrizione	Risorse vincolate al 01/01/2015 (a)	Accertamenti esercizio 2015 (b)	Impegni esercizio 2015 (c)	Fondo pluriennale vincolato del'esercizio 2015 (d)	Cancellazione dell'accertamento o eliminazione del vincolo (+) e cancellazione degli impegni (-) (e)	Risorse vincolate al 31/12/2015 (f)=(a)+(b)-(c)+(d)-(e)	Residui perenti mandati in pertinenza negli esercizi precedenti e non ancora rescritti (h)
E02400	TRASFERIMENTO PER IL CONFERIMENTO DELLE FUNZIONI E DEI COMPITI AMMINISTRATIVI SVOLTI IN PRECEDENZA DALLO STATO (L. 15 MARZO 1997, N. 59; D.LGS. 31 MARZO 1998, N. 112; D.LGS. 4 GIUGNO 1997, N. 143; D.LGS. 23 DICEMBRE 1997, N. 489).	U37109	INTERVENTI PER ATTUAZIONE DEL PIANO DI AZIONE AMBIENTALE PER UN FUTURO SOSTENIBILE: CONTRIBUTI A ENTI E ISTITUZIONI SENZA FINI DI LUORO, PER IL SOSTEGNO DI INIZIATIVE A RIDOTTO IMPATTO AMBIENTALE PER QUANTO ATTUENE LA RIDUZIONE DELLA PRODUZIONE DI RIFIUTI E DI INIZIATIVE DI TUTELA, PROMOZIONE E DIMOSTRATIVE PER LA SOSTENIBILITA' AMBIENTALE - (ART. 99 E 99 BIS, L.R. 21 APRILE 1999, N.3 E ARTT. 70, 74, 81 E 94, D.LGS. 31 MARZO 1998, N.112) - MEZZI STATALI	103.167,78	0,00	66.765,97	0,00	0,00	0,00	36.401,81	0,00
E02400	TRASFERIMENTO PER IL CONFERIMENTO DELLE FUNZIONI E DEI COMPITI AMMINISTRATIVI SVOLTI IN PRECEDENZA DALLO STATO (L. 15 MARZO 1997, N. 59; D.LGS. 31 MARZO 1998, N. 112; D.LGS. 4 GIUGNO 1997, N. 143; D.LGS. 23 DICEMBRE 1997, N. 489).	U37114	INTERVENTI PER ATTUAZIONE DEL PIANO DI AZIONE AMBIENTALE PER UN FUTURO SOSTENIBILE: SPESE PER SERVIZI PER LA PROMOZIONE DELLE AZIONI DEL PIANO DI AZIONE AMBIENTALE (ARTT. 99 E 99 BIS, L.R. 21 APRILE 1999, N.3 E ARTT. 70, 74, 81 E 94, D.LGS. 31 MARZO 1998, N.112) - MEZZI STATALI	852.845,13	0,00	19.673,74	0,00	-764,49	833.935,88	0,00	0,00
E02400	TRASFERIMENTO PER IL CONFERIMENTO DELLE FUNZIONI E DEI COMPITI AMMINISTRATIVI SVOLTI IN PRECEDENZA DALLO STATO (L. 15 MARZO 1997, N. 59; D.LGS. 31 MARZO 1998, N. 112; D.LGS. 4 GIUGNO 1997, N. 143; D.LGS. 23 DICEMBRE 1997, N. 489).	U37116	INTERVENTI PER L'ATTUAZIONE DEL PIANO DI AZIONE AMBIENTALE PER UN FUTURO SOSTENIBILE: CONTRIBUTI A EELL, PER LA PROMOZIONE DELLE GESTIONI IMPRONONTE ALLEFFICIENZA ECOAMBIENTALE, EMAS 2 E GREEN PUBLIC PROCUREMENT (ARTT. 70, 74, 81 E 94, D.LGS. 31 MARZO 1998, N.112 E ART. 99 L.R. 21 APRILE 1999, N.3) - MEZZI STATALI	12.146,10	0,00	0,00	0,00	0,00	12.146,10	0,00	0,00
E02400	TRASFERIMENTO PER IL CONFERIMENTO DELLE FUNZIONI E DEI COMPITI AMMINISTRATIVI SVOLTI IN PRECEDENZA DALLO STATO (L. 15 MARZO 1997, N. 59; D.LGS. 31 MARZO 1998, N. 112; D.LGS. 4 GIUGNO 1997, N. 143; D.LGS. 23 DICEMBRE 1997, N. 489).	U37126	INTERVENTI PER ATTUAZIONE DEL PIANO DI AZIONE AMBIENTALE PER UN FUTURO SOSTENIBILE: SPESE PER PRESTAZIONI PROFESSIONALI E SPECIALISTICHE PER LA PROMOZIONE DELLE AZIONI DEL PIANO DI AZIONE AMBIENTALE (ARTT. 99 E 99 BIS, L.R. 21 APRILE 1999, N.3 E ARTT. 70, 74, 81 E 94, D.LGS. 31 MARZO 1998, N.112) - MEZZI STATALI	220.000,00	0,00	220.000,00	0,00	0,00	0,00	0,00	0,00
E02400	TRASFERIMENTO PER IL CONFERIMENTO DELLE FUNZIONI E DEI COMPITI AMMINISTRATIVI SVOLTI IN PRECEDENZA DALLO STATO (L. 15 MARZO 1997, N. 59; D.LGS. 31 MARZO 1998, N. 112; D.LGS. 4 GIUGNO 1997, N. 143; D.LGS. 23 DICEMBRE 1997, N. 489).	U37128	INTERVENTI PER ATTUAZIONE DEL PIANO DI AZIONE AMBIENTALE PER UN FUTURO SOSTENIBILE: TRASFERIMENTI A AMMINISTRAZIONI LOCALI PER LA PROMOZIONE DELLE AZIONI DEL PIANO DI AZIONE AMBIENTALE (ARTT. 99 E 99 BIS, L.R. 21 APRILE 1999, N.3 E ARTT. 70, 74, 81 E 94, D.LGS. 31 MARZO 1998, N.112) - MEZZI STATALI	30.000,00	0,00	12.000,00	18.000,00	0,00	0,00	0,00	0,00
E02400	TRASFERIMENTO PER IL CONFERIMENTO DELLE FUNZIONI E DEI COMPITI AMMINISTRATIVI SVOLTI IN PRECEDENZA DALLO STATO (L. 15 MARZO 1997, N. 59; D.LGS. 31 MARZO 1998, N. 112; D.LGS. 4 GIUGNO 1997, N. 143; D.LGS. 23 DICEMBRE 1997, N. 489).	U37352	PIANO DI AZIONE AMBIENTALE PER UN FUTURO SOSTENIBILE - STRALCIO 2005: CONTRIBUTI ALLE IMPRESE ESERCENTI IL TRASPORTO PUBBLICO LOCALE PER INTERVENTI DI MIGLIORAMENTO DELLA QUALITA' DELL'ARIA INCLUSI NELL'ACCORDO REGIONE E AUTONOMIE LOCALI (ARTT. 70, 74, 81 E 84 D.LGS. 31 MARZO 1998, N.112 E ART. 99 L.R. 21 APRILE 1999, N.3) - MEZZI STATALI	444.045,15	0,00	0,00	0,00	0,00	444.045,15	0,00	0,00

Elenco analitico delle risorse vincolate rappresentate nel prospetto del risultato di amministrazione

Natura del vincolo	Capitolo Entrata	Descrizione	Capitolo Spesa	Descrizione	Risorse vincolate al 01/01/2015 (a)	Accertamenti esercizio 2015 (b)	Impegni esercizio 2015 (c)	Fondo pluriennale vincolato del'esercizio 2015 (d)	Cancellazione dell'accertamento o eliminazione del vincolo (+) e cancellazione degli impegni (-) (e)	Risorse vincolate al 31/12/2015 (f)=(a)+(b)-(c)+(d)-(e)	Residui perenti mandati in perenzione negli esercizi precedenti e non ancora riscossi (h)
E02400		TRASFERIMENTO PER IL CONFERIMENTO DELLE FUNZIONI E DEI COMPITI AMMINISTRATIVI SVOLTI IN PRECEDENZA DALLO STATO (L. 15 MARZO 1997, N. 59; D.LGS. 31 MARZO 1998, N. 112; D.LGS. 4 GIUGNO 1997, N. 143; D.LGS. 23 DICEMBRE 1997, N. 469).	U37384	INTERVENTI PER L'ATTUAZIONE DEL PIANO DI AZIONE AMBIENTALE PER UN FUTURO SOSTENIBILE: SPESE PER L'ADEGUAMENTO TECNOLOGICO, IL COMPLETAMENTO E LA MANUTENZIONE STRAORDINARIA DEL SISTEMA INFORMATIVO REGIONALE AMBIENTALE (ARTT. 70, 74, 81 E 84 D.LGS. 31 MARZO 1998, N. 112 E ART. 99, L.R. 21 APRILE 1999, N.3) - MEZZI STATALI	0,00	0,00	0,00	0,00	0,00	0,00	0,00
E02400		TRASFERIMENTO PER IL CONFERIMENTO DELLE FUNZIONI E DEI COMPITI AMMINISTRATIVI SVOLTI IN PRECEDENZA DALLO STATO (L. 15 MARZO 1997, N. 59; D.LGS. 31 MARZO 1998, N. 112; D.LGS. 4 GIUGNO 1997, N. 143; D.LGS. 23 DICEMBRE 1997, N. 469).	U37381	INTERVENTI PER ATTUAZIONE PIANO D'AZIONE AMBIENTALE PER UN FUTURO SOSTENIBILE: CONTRIBUTI A EELI PER LA REALIZZAZIONE DI OPERE ED INTERVENTI DI RISANAMENTO AMBIENTALE (ARTT. 70, 74, 81 E 84, D.LGS. 31 MARZO 1998, N.112 E ART. 99, L.R. 21 APRILE 1999, N.3) - MEZZI STATALI	7.855.356,01	0,00	232.355,28	637.500,00	-177.081,76	7.162.582,49	0,00
E02400		TRASFERIMENTO PER IL CONFERIMENTO DELLE FUNZIONI E DEI COMPITI AMMINISTRATIVI SVOLTI IN PRECEDENZA DALLO STATO (L. 15 MARZO 1997, N. 59; D.LGS. 31 MARZO 1998, N. 112; D.LGS. 4 GIUGNO 1997, N. 143; D.LGS. 23 DICEMBRE 1997, N. 469).	U37383	INTERVENTI PER L'ATTUAZIONE PIANO D'AZIONE AMBIENTALE PER UN FUTURO SOSTENIBILE: CONTRIBUTI AD IMPRESE PER LA REALIZZAZIONE DI OPERE ED INTERVENTI DI RISANAMENTO AMBIENTALE (ARTT. 70, 74, 81 E 84, D.LGS. 31 MARZO 1998, N.112 E ART. 99, L.R. 21 APRILE 1999, N.3) - MEZZI STATALI	4.501.833,17	0,00	0,00	0,00	-157.663,17	4.659.496,34	0,00
E02400		TRASFERIMENTO PER IL CONFERIMENTO DELLE FUNZIONI E DEI COMPITI AMMINISTRATIVI SVOLTI IN PRECEDENZA DALLO STATO (L. 15 MARZO 1997, N. 59; D.LGS. 31 MARZO 1998, N. 112; D.LGS. 4 GIUGNO 1997, N. 143; D.LGS. 23 DICEMBRE 1997, N. 469).	U37417	INTERVENTI PER L'ATTUAZIONE DEL PIANO DI AZIONE AMBIENTALE PER UN FUTURO SOSTENIBILE: CONTRIBUTI AGLI ENTI LOCALI PER LA RIMOZIONE DI AMIANTO DA EDIFICI DI PROPRIETA' A FRUIZIONE PUBBLICA (ART. 99 E 99BIS, L.R. 21 APRILE 1999, N.3 E ARTT. 70, 74, 81 E 84, D.LGS. 31 MARZO 1998, N.112) - MEZZI STATALI	1.736.556,34	0,00	355.919,77	0,00	-116.297,31	1.496.933,88	0,00
E02400		TRASFERIMENTO PER IL CONFERIMENTO DELLE FUNZIONI E DEI COMPITI AMMINISTRATIVI SVOLTI IN PRECEDENZA DALLO STATO (L. 15 MARZO 1997, N. 59; D.LGS. 31 MARZO 1998, N. 112; D.LGS. 4 GIUGNO 1997, N. 143; D.LGS. 23 DICEMBRE 1997, N. 469).	U37419	INTERVENTI PER L'ATTUAZIONE DEL PIANO DI AZIONE AMBIENTALE PER UN FUTURO SOSTENIBILE: CONTRIBUTI AGLI ENTI LOCALI PER INTERVENTI DI MIGLIORAMENTO DELLA QUALITA' DELL'ARIA (ARTT. 99 E 99 BIS, L.R. 21 APRILE 1999, N.3 E ARTT. 70, 74, 81, E 84, D.LGS. 31 MARZO 1998, N.112) - MEZZI STATALI	2.874.421,77	0,00	605.500,00	630.000,00	0,00	1.638.921,77	0,00
E02400		TRASFERIMENTO PER IL CONFERIMENTO DELLE FUNZIONI E DEI COMPITI AMMINISTRATIVI SVOLTI IN PRECEDENZA DALLO STATO (L. 15 MARZO 1997, N. 59; D.LGS. 31 MARZO 1998, N. 112; D.LGS. 4 GIUGNO 1997, N. 143; D.LGS. 23 DICEMBRE 1997, N. 469).	U37422	INTERVENTI PER L'ATTUAZIONE DEL PIANO DI AZIONE AMBIENTALE PER UNO SVILUPPO SOSTENIBILE: CONTRIBUTI ALLE IMPRESE E AI GESTORI DEI SERVIZI PUBBLICI LOCALI PER LA REALIZZAZIONE DI PROGETTI PILOTA PER L'IMPLEMENTAZIONE DI SISTEMI E PROCESSI FINALIZZATI ALLA TRACCIABILITA' DEI RIFIUTI (ARTT. 70, 74, 81 E 84 D.LGS. 31 MARZO 1998, N.112 E ART. 99 L.R. 21 APRILE 1999, N.3) - MEZZI STATALI	0,00	0,00	0,00	0,00	-67.817,52	67.817,52	527.536,40

Elenco analitico delle risorse vincolate rappresentate nel prospetto del risultato di amministrazione

Natura del vincolo	Capitolo Entrata	Descrizione	Capitolo Spesa	Descrizione	Risorse vincolate al 01/01/2015 (a)	Accertamenti esercizio 2015 (b)	Impegni esercizio 2015 (c)	Fondo pluriennale vincolato del'esercizio 2015 (d)	Cancellazione dell'accertamento o eliminazione del vincolo (+) e cancellazione degli impegni (-) (e)	Risorse vincolate al 31/12/2015 (f)=(a)+(b)-(c)+(d)-(e)	Residui perenti mandati in perenzione negli esercizi precedenti e non ancora rescritti (h)
E02400	TRASFERIMENTO PER IL CONFERIMENTO DELLE FUNZIONI E DEI COMPITI AMMINISTRATIVI SVOLTI IN PRECEDENZA DALLO STATO (L. 15 MARZO 1997, N. 59; D.LGS. 31 MARZO 1998, N. 112; D.LGS. 4 GIUGNO 1997, N. 143; D.LGS. 23 DICEMBRE 1997, N. 489).	U41255	INTERVENTI PER L'ATTIVITA' DI ESCAVAZIONE DEI PORTI CONFERITA ALLA REGIONE EMILIA-ROMAGNA (ART. 105, COMMA 7, D.LGS. 31 MARZO 1998, N.112) - MEZZI STATALI.	0,00	0,00	0,00	0,00	0,00	0,00	0,00	0,00
E02400	TRASFERIMENTO PER IL CONFERIMENTO DELLE FUNZIONI E DEI COMPITI AMMINISTRATIVI SVOLTI IN PRECEDENZA DALLO STATO (L. 15 MARZO 1997, N. 59; D.LGS. 31 MARZO 1998, N. 112; D.LGS. 4 GIUGNO 1997, N. 143; D.LGS. 23 DICEMBRE 1997, N. 489).	U4349	SPESA PER LA REALIZZAZIONE DI PRODOTTI INFORMATICI PER LA PROMOZIONE E L'ATTUAZIONE DELL'INTERMODALITA' E L'INTEGRAZIONE TRA DIVERSI TIPI DI TRASPORTO (ARTT. 70,74,81 E 84 D.LGS. 31 MARZO 1998, N.112 E ART.30, COMMA 1, LETT.D) ED E), ART.31, COMMA 2, LETT.F) E ART.36, L.R. 2 OTTOBRE 1998, N.30) - MEZZI STATALI	0,00	0,00	0,00	0,00	0,00	0,00	0,00	0,00
E02400	TRASFERIMENTO PER IL CONFERIMENTO DELLE FUNZIONI E DEI COMPITI AMMINISTRATIVI SVOLTI IN PRECEDENZA DALLO STATO (L. 15 MARZO 1997, N. 59; D.LGS. 31 MARZO 1998, N. 112; D.LGS. 4 GIUGNO 1997, N. 143; D.LGS. 23 DICEMBRE 1997, N. 489).	U4354	INTERVENTI PER L'ATTUAZIONE DEL PIANO DI AZIONE AMBIENTALE PER UN FUTURO SOSTENIBILE: TRASFERIMENTO AGLI ENTI LOCALI PER LA TRASFORMAZIONE DI VEICOLI A GAS METANO E GPL E ULTERIORI INTERVENTI PER IL MIGLIORAMENTO DELLA QUALITA' DELL'ARIA (ARTT. 70,74,81 E 84 D.LGS. 31 MARZO 1998, N.112 E ARTT. 99 E 100, L.R. 21 APRILE 1999, N.3) - MEZZI STATALI	688.021,75	0,00	129.352,00	0,00	-218,18	538.887,93	0,00	0,00
E02400	TRASFERIMENTO PER IL CONFERIMENTO DELLE FUNZIONI E DEI COMPITI AMMINISTRATIVI SVOLTI IN PRECEDENZA DALLO STATO (L. 15 MARZO 1997, N. 59; D.LGS. 31 MARZO 1998, N. 112; D.LGS. 4 GIUGNO 1997, N. 143; D.LGS. 23 DICEMBRE 1997, N. 489).	U4338	INTERVENTI PER L'ATTUAZIONE DEL PIANO DI AZIONE AMBIENTALE PER UN FUTURO SOSTENIBILE: CONTRIBUTO AGLI ESERCENTI IL TRASPORTO PUBBLICO LOCALE PER INTERVENTI DI MIGLIORAMENTO DEL TRASPORTO PUBBLICO LOCALE (ARTT. 70,74,81 E 84 D.LGS. 31 MARZO 1998, N.112 E ARTT. 99 E 100, L.R. 21 APRILE 1999, N.3) - MEZZI STATALI	1.595.833,71	0,00	784.000,00	796.000,00	0,00	15.833,71	528.770,63	0,00
E02400	TRASFERIMENTO PER IL CONFERIMENTO DELLE FUNZIONI E DEI COMPITI AMMINISTRATIVI SVOLTI IN PRECEDENZA DALLO STATO (L. 15 MARZO 1997, N. 59; D.LGS. 31 MARZO 1998, N. 112; D.LGS. 4 GIUGNO 1997, N. 143; D.LGS. 23 DICEMBRE 1997, N. 489).	U4382	INTERVENTI PER L'ATTUAZIONE DEL PIANO DI AZIONE AMBIENTALE PER UN FUTURO SOSTENIBILE: SPESA IN CONTO CAPITALE PER LA REALIZZAZIONE DI STRUTTURE E INFRASTRUTTURE RIFERITE ALLO SVILUPPO DELL'INTERMODALITA' FRA SISTEMI DI TRASPORTO (ARTT. 70,74,81 E 84 D.LGS. 31 MARZO 1998, N.112 E ART. 99 E 100, L.R. 21 APRILE 1999, N.3) - MEZZI STATALI	3.320,00	0,00	0,00	0,00	0,00	3.320,00	94.576,89	0,00
E02400	TRASFERIMENTO PER IL CONFERIMENTO DELLE FUNZIONI E DEI COMPITI AMMINISTRATIVI SVOLTI IN PRECEDENZA DALLO STATO (L. 15 MARZO 1997, N. 59; D.LGS. 31 MARZO 1998, N. 112; D.LGS. 4 GIUGNO 1997, N. 143; D.LGS. 23 DICEMBRE 1997, N. 489).	U45188	SPESA PER STUDI DI FATTIBILITA' E AMBIENTALI, PROGETTAZIONI, ANALISI PREVENTIVE E INDAGINI FUNZIONALI ALLA PROGETTAZIONE RELATIVAMENTE A INTERVENTI SULLA RETE STRADALE (ARTT. 99 E 101, D.LGS. 31 MARZO 1998, N.112 E ART. 167, COMMA 2, LETT. D), L.R. 21 APRILE 1999, N.3 E SUCCESSIVE MODIFICHE) MEZZI STATALI.	0,00	0,00	0,00	0,00	0,00	0,00	35.000,00	0,00

Elenco analitico delle risorse vincolate rappresentate nel prospetto del risultato di amministrazione

Natura del vincolo	Capitolo Entrata	Descrizione	Capitolo Spesa	Descrizione	Risorse vincolate al 01/01/2015 (a)	Accertamenti esercizio 2015 (b)	Impegni esercizio 2015 (c)	Fondo pluriennale vincolato del'esercizio 2015 (d)	Cancellazione dell'accertamento o eliminazione del vincolo (+) e cancellazione degli impegni (-) (e)	Risorse vincolate al 31/12/2015 (f)=(a)+(b)-(c)+(d)-(e)	Residui perenti mandati in perenzione negli esercizi precedenti e non ancora riscossi (h)
E02400	TRASFERIMENTO PER IL CONFERIMENTO DELLE FUNZIONI E DEI COMPITI AMMINISTRATIVI SVOLTI IN PRECEDENZA DALLO STATO (L. 15 MARZO 1997, N. 59; D.LGS. 31 MARZO 1998, N. 112; D.LGS. 4 GIUGNO 1997, N. 143; D.LGS. 23 DICEMBRE 1997, N. 489).	U45192	SPESA PER CREAZIONE E GESTIONE CENTRALI DI RILEVAZIONE ED ELABORAZIONE DATI, CATASTO STRADE, RILEVAZIONI DEL TRAFFICO, ATTIVITA' DI MONITORAGGIO SULL'INCIDENTALITA' E SULLE CONDIZIONI DI UTILIZZAZIONE DELLE STRADE (ARTT. 99 E 101, D.LGS. 31 MARZO 1998, N.112 E ART. 167, COMMA 2, LETT. E) ED F), L.R. 21 APRILE 1998, N.3 E SUCCESSIVE MODIFICHE), MEZZI STATALI.	326.156,41	0,00	0,00	0,00	0,00	0,00	326.156,41	16.941,90
E02400	TRASFERIMENTO PER IL CONFERIMENTO DELLE FUNZIONI E DEI COMPITI AMMINISTRATIVI SVOLTI IN PRECEDENZA DALLO STATO (L. 15 MARZO 1997, N. 59; D.LGS. 31 MARZO 1998, N. 112; D.LGS. 4 GIUGNO 1997, N. 143; D.LGS. 23 DICEMBRE 1997, N. 489).	U45196	FINANZIAMENTI A PROVINCE PER RIQUALIFICAZIONE, AMMODERNAMENTO SVILUPPO E AMMODERNAMENTO INFRASTRUTTURAZIONE DELLA RETE VIARIA DI INTERESSE REGIONALE E MANUTENZIONE STRAODINARIA (ARTT. 99 E 101, D.LGS. 31 MARZO 1998, N.112 E ART. 167, COMMA 2, LETT. A) E B), L.R. 21 APRILE 1999, N.3 E SUCCESSIVE MODIFICHE), MEZZI STATALI.	5.888.990,61	0,00	0,00	0,00	0,00	-3.049,94	5.882.000,55	32.847.711,21
E02400	TRASFERIMENTO PER IL CONFERIMENTO DELLE FUNZIONI E DEI COMPITI AMMINISTRATIVI SVOLTI IN PRECEDENZA DALLO STATO (L. 15 MARZO 1997, N. 59; D.LGS. 31 MARZO 1998, N. 112; D.LGS. 4 GIUGNO 1997, N. 143; D.LGS. 23 DICEMBRE 1997, N. 489).	U45198	FINANZIAMENTI A PROVINCE PER INTERVENTI SULLA RETE STRADALE, PER OPERE SUL DEMANIO PROVINCIALE DI INTERESSE REGIONALE, RESERI NECESSARIE A SEGUITO DI EVENTI ECCEZIONALI O CALAMITOSI (ARTT. 99 E 101, D.LGS. 31 MARZO 1998, N.112 E ART. 167, COMMA 2, LETT. C), L.R. 21 APRILE 1999, N.3 E SUCCESSIVE MODIFICHE), MEZZI STATALI.	3.122,80	0,00	0,00	0,00	0,00	0,00	3.122,80	2.050.333,32
E02400	TRASFERIMENTO PER IL CONFERIMENTO DELLE FUNZIONI E DEI COMPITI AMMINISTRATIVI SVOLTI IN PRECEDENZA DALLO STATO (L. 15 MARZO 1997, N. 59; D.LGS. 31 MARZO 1998, N. 112; D.LGS. 4 GIUGNO 1997, N. 143; D.LGS. 23 DICEMBRE 1997, N. 489).	U45210	SPESA PER CONSULENZE PER STUDI DI FATIBILITA' E AMBIENTALI, PROGETTAZIONI, ANALISI PREVENTIVE E INDAGINI FUNZIONALI ALLA PROGETTAZIONE RELATIVAMENTE A INTERVENTI SULLA RETE STRADALE (ARTT. 99 E 101, D.LGS. 31 MARZO 1998, N.112 E ART.167, COMMA 2, LETT. D), L.R. 21 APRILE 1999, N.3; -MEZZI STATALI.	0,00	0,00	0,00	0,00	0,00	0,00	0,00	0,00
E02400	TRASFERIMENTO PER IL CONFERIMENTO DELLE FUNZIONI E DEI COMPITI AMMINISTRATIVI SVOLTI IN PRECEDENZA DALLO STATO (L. 15 MARZO 1997, N. 59; D.LGS. 31 MARZO 1998, N. 112; D.LGS. 4 GIUGNO 1997, N. 143; D.LGS. 23 DICEMBRE 1997, N. 489).	U45212	SPESA PER PRESTAZIONI PROFESSIONALI E SPECIALISTICHE PER STUDI DI FATIBILITA' E AMBIENTALI, PROGETTAZIONI, ANALISI PREVENTIVE E INDAGINI FUNZIONALI ALLA PROGETTAZIONE RELATIVAMENTE A INTERVENTI SULLA RETE STRADALE (ARTT. 99 E 101, D.LGS. 31 MARZO 1998, N.112 E ART.167, COMMA 2, LETT. D), L.R. 21 APRILE 1999, N.3; -MEZZI STATALI.	935.491,19	0,00	36.175,44	72.590,00	0,00	0,00	826.725,75	0,00
E02400	TRASFERIMENTO PER IL CONFERIMENTO DELLE FUNZIONI E DEI COMPITI AMMINISTRATIVI SVOLTI IN PRECEDENZA DALLO STATO (L. 15 MARZO 1997, N. 59; D.LGS. 31 MARZO 1998, N. 112; D.LGS. 4 GIUGNO 1997, N. 143; D.LGS. 23 DICEMBRE 1997, N. 489).	U78535	SPESA PER COLLABORAZIONI, STUDI E CONSULENZE AL FINE DELLA PROGRAMMAZIONE, LO SVILUPPO, LA PROMOZIONE E DEL MONITORAGGIO DEGLI INTERVENTI IN MATERIA DI PESCA MARITTIMA, MARICOLTURA E ATTIVITA' CONNESSE (ART.19, COMMI 6 E 8 D.LGS. 31 MARZO 1998, N.112; ART. 79, L.R. 21 APRILE 1999, N.3); - MEZZI STATALI.	0,00	0,00	0,00	0,00	0,00	0,00	0,00	0,00

Elenco analitico delle risorse vincolate rappresentate nel prospetto del risultato di amministrazione

Natura del vincolo	Capitolo Entrata	Descrizione	Capitolo Spesa	Descrizione	Risorse vincolate al 01/01/2015 (a)	Accertamenti esercizio 2015 (b)	Impegni esercizio 2015 (c)	Fondo pluriennale vincolato del'esercizio 2015 (d)	Cancellazione dell'accertamento o eliminazione del vincolo (+) e cancellazione degli impegni (-) (e)	Risorse vincolate al 31/12/2015 (f)=(a)+(b)-(c)+(d)+(e)	Residui perenti mandati in perenzione negli esercizi precedenti e non ancora riscossi (h)
E02400	TRASFERIMENTO PER IL CONFERIMENTO DELLE FUNZIONI E DEI COMPITI AMMINISTRATIVI SVOLTI IN PRECEDENZA DALL'01 MARZO 1997, N. 59; D.LGS. 31 MARZO 1998, N. 112; D.LGS. 4 GIUGNO 1997, N. 143; D.LGS. 23 DICEMBRE 1997, N. 489).	CONSUMI PER STUDI, RICERCHE E CONSULENZE RELATIVI AD ATTIVITA' FINALIZZATE A PRESERVARE E INCREMENTARE LE RISORSE ALIUTICHE NELLE AREE E ZONE DI TUTELA BIOLOGICA (ART. 7 BIS, L.R. 31 MAGGIO 2002, N.9) - MEZZI STATALI	0,00	0,00	0,00	0,00	0,00	0,00	0,00	0,00	0,00
E02580	ENTRATE PER L'ESERCIZIO DELLE FUNZIONI DELEGATE DALL'01 STATO AI SENSI DELL'ART.92, D.P.R. 24 LUGLIO 1977, N.616 PER L'EROGAZIONE DEI CONTRIBUTI PREVISTI DALLA L. 27 APRILE 1978, N.143.	CONTRIBUTI TRENTENNALI IN ANNUALITA' COSTANTI AI PROPRIETARI CHE PROVVEDONO ALLA RICOSTRUZIONE ED ALLA RIPARAZIONE DEL LORO FABBRICATO DISTRUTTO O DANNEGGIATO DALLA GUERRA PER DESTINARLI ALLE PERSONE RIMASTE SENZA TETTO, NONCHE' CONTRIBUTI AI PROPRIETARI STESSI NELLE ANNUALITA' DI AMMORTAMENTO DEI MUTUI CONTRATTI (LEGG. 27/4/1978, N.143; D.P.R. 24/11/77, N. 616, ART. 92) - MEZZI STATALI	125.294,53	60.425,46	40.966,96	0,00	0,00	0,01	144.723,02	0,00	0,00
E02592	ASSEGNAZIONE DELLO STATO PER IL CONFERIMENTO DI FUNZIONI E COMPITI IN MATERIA DI FERROVIE REGIONALI E SERVIZI FERROVIARI (D.LGS. 19 NOVEMBRE 1997, N. 422).	CONTRIBUTI PER LA MANUTENZIONE STRAORDINARIA DELLE FERROVIE REGIONALI (L. 8 GIUGNO 1978, N.297; ART. 8, D.LGS. 19 NOVEMBRE 1997, N.422 E ART. 34, L.R. 2 OTTOBRE 1998, N.30) - MEZZI STATALI.	0,00	0,00	0,00	0,00	0,00	-8.665,30	8.665,30	1.726.612,42	0,00
E02592	ASSEGNAZIONE DELLO STATO PER IL CONFERIMENTO DI FUNZIONI E COMPITI IN MATERIA DI FERROVIE REGIONALI E SERVIZI FERROVIARI (D.LGS. 19 NOVEMBRE 1997, N. 422).	CORRISPETTIVI PER I SERVIZI FERROVIARI DI INTERESSE REGIONALE E LOCALE (ART.9, D.LGS. 19 NOVEMBRE 1997, N.422; ART.13, COMMA 6, ART.16 COMMA 5 TER E ART.32, L.R. 2 OTTOBRE 1998, N.30; DECRETO P.C.M. DEL 16 NOVEMBRE 2000) - MEZZI STATALI	0,00	0,00	0,00	0,00	0,00	0,00	0,00	0,00	0,00
E02600	TRASFERIMENTO DAL FONDO SANITARIO NAZIONALE PER INDENNITA' DI ABBATTIMENTO DI ANIMALI INFETTI DA MALATTIE EPIZOOTICHE (LEGG. 2 GIUGNO 1989, N. 218)	QUOTA DEL FONDO SANITARIO PER INDENNITA' DI ABBATTIMENTO DEGLI ANIMALI INFETTI DA MALATTIE EPIZOOTICHE (LEGG. 2 GIUGNO 1989, N. 218) - MEZZI STATALI	0,00	2.038.237,00	1.745.622,05	0,00	160.279,98	132.354,97	0,00	0,00	0,00
E02602	TRASFERIMENTO DAL FONDO SANITARIO NAZIONALE PER GLI OBIETTIVI DI CARATTERE PRIORITARIO E DI RILEVO NAZIONALE DEL PIANO SANITARIO NAZIONALE (ART. 1, COMMI 34 E 34 BIS, L. 23 DICEMBRE 1995, N. 662)	QUOTA DEL FONDO SANITARIO NAZIONALE DESTINATA AD AZIENDE ED ENTI DEL SERVIZIO SANITARIO REGIONALE PER LA REALIZZAZIONE DEGLI OBIETTIVI DI CARATTERE PRIORITARIO E DI RILEVO NAZIONALE DEL PIANO SANITARIO NAZIONALE (ART. 1, COMMI 34 E 34 BIS DELLA LEGGE 23 DICEMBRE 1996, N. 662) - MEZZI STATALI	22.617.363,88	73.056.173,00	95.673.536,88	0,00	0,00	0,00	0,00	0,00	0,00
E02606	TRASFERIMENTO DAL FONDO SANITARIO NAZIONALE PER LA PREVENZIONE E LA LOTTA CONTRO L'AIDS (ART. 1, L. 5 GIUGNO 1990, N. 135)	QUOTA DEL FONDO SANITARIO NAZIONALE DESTINATA ALLE AZIENDE SANITARE PER IL TRATTAMENTO DOMICILIARE DEI SOGGETTI AFFETTI DA AIDS (ART. 1, L. 5 GIUGNO 1990, N. 135) - MEZZI STATALI	0,00	0,00	0,00	0,00	0,00	0,00	0,00	0,00	0,00

Elenco analitico delle risorse vincolate rappresentate nel prospetto del risultato di amministrazione

Natura del vincolo	Capitolo Entrata	Descrizione	Capitolo Spesa	Descrizione	Risorse vincolate al 01/01/2015 (a)	Accertamenti esercizio 2015 (b)	Impegni esercizio 2015 (c)	Fondo pluriennale vincolato dell'esercizio 2015 (d)	Cancellazione dell'accertamento o eliminazione del vincolo (+) e cancellazione degli impegni (-) (e)	Risorse vincolate al 31/12/2015 (f)=(a)+(b)-(c)+(d)+(e)	Residui perenti mandati in perenzione negli esercizi precedenti e non ancora riscossi (h)
E02806		TRASFERIMENTO DAL FONDO SANITARIO NAZIONALE PER LA PREVENZIONE E LA LOTTA CONTRO I AIDS (ART. 1, L. 5 GIUGNO 1990 N. 135)	U64285	QUOTA DEL FONDO SANITARIO NAZIONALE DESTINATA ALLE AZIENDE SANITARIE PER CORSI DI FORMAZIONE, AGGIORNAMENTO ED EDUCAZIONE ALLA SALUTE NELL'AMBITO DELLA PREVENZIONE E LOTTA ALL'AIDS (ART. 1, L. 5 GIUGNO 1990, N. 135) - MEZZI STATALI	1.558.131,00	0,00	1.558.131,00	0,00	0,00	0,00	0,00
E02810		TRASFERIMENTO DAL FONDO SANITARIO NAZIONALE PER L'ASSISTENZA AGLI STRANIERI PRESENTI NEL TERRITORIO NAZIONALE (ART. 33, L. 6 MARZO 1998 N. 40)	U64281	QUOTA DEL FONDO SANITARIO NAZIONALE DESTINATA ALLE AZIENDE SANITARIE PER L'ASSISTENZA AGLI STRANIERI PRESENTI NEL TERRITORIO REGIONALE (ART. 33, L. 6 MARZO 1998, N.40) - MEZZI STATALI	0,00	4.364.177,00	4.364.176,00	0,00	1,00	0,00	0,00
E02816		TRASFERIMENTO DAL FONDO SANITARIO NAZIONALE PER IL FINANZIAMENTO DELLE FUNZIONI SANITARIE RELATIVE ALLA MEDICINA PENITENZIARIA (ART. 6, COMMA 1, D.P.C.M. 1 APRILE 2008)	U64274	QUOTA DEL FONDO SANITARIO NAZIONALE DESTINATA ALLE AZIENDE SANITARIE PER IL FINANZIAMENTO DELLE FUNZIONI SANITARIE RELATIVE ALLA MEDICINA PENITENZIARIA (ART.6, COMMA 1, D.P.C.M. 1 APRILE 2008) - MEZZI STATALI	5.718,00	12.505.214,00	12.510.932,00	0,00	0,00	0,00	0,00
E02840		ASSEGNAZIONE DELLO STATO PER ONERI SOSTENUTI DALLE AZIENDE USL PER ACCERTAMENTI MEDICOLEGALI SUI DIPENDENTI ASSENTI DAL SERVIZIO PER MALATTIA (ART. 17 D.L. 6 LUGLIO 2011, N. 98 CONVERTITO CON MODIFICAZIONI DALLA LEGGE 15 LUGLIO 2011, N. 111)	U51832	TRASFERIMENTO ALLE AZIENDE USL DI FONDI A COPERTURA DEGLI ONERI SOSTENUTI PER GLI ACCERTAMENTI MEDICO-LEGALI SUI DIPENDENTI ASSENTI DAL SERVIZIO PER MALATTIA (ART. 17 D.L. 6 LUGLIO 2011, N. 98 CONVERTITO CON MODIFICAZIONI DALLA LEGGE 15 LUGLIO 2011, N. 111) - MEZZI STATALI	1.299.591,87	1.297.679,00	2.997.270,87	0,00	0,00	0,00	0,00
E02709		ASSEGNAZIONE DELLO STATO SUL FONDO REGIONALE DI PROTEZIONE CIVILE (ART.138, COMMA 16, L. 23 DICEMBRE 2000, N. 388)	U47132	SPESE PER IL FINANZIAMENTO DI INTERVENTI URGENTI IN CASO DI CALAMITA' NATURALI DI LIVELLO B) DI CUI ALL'ART. 108 D.LGS. 31 MARZO 1998, N.112 ED ART.2, C.1, LETT. B), LEGGE 22/92, NONCHE' PER IL POTENZIAMENTO DEL SISTEMA REGIONALE DI PROTEZIONE CIVILE (ART. 138, COMMA 16, LEGGE 23 DICEMBRE 2000, N.388) - MEZZI STATALI	0,00	0,00	0,00	0,00	0,00	0,00	476.195,00
E02709		ASSEGNAZIONE DELLO STATO SUL FONDO REGIONALE DI PROTEZIONE CIVILE (ART.138, COMMA 16, L. 23 DICEMBRE 2000, N. 388)	U47390	CONTRIBUTI ALL'AGENZIA REGIONALE DI PROTEZIONE CIVILE PER SPESE FINALIZZATE AL POTENZIAMENTO DEL SISTEMA REGIONALE DI PROTEZIONE CIVILE E DELLA COLONNA MOBILE REGIONALE E PER L'ATTIVITA' DEL CENTRO FUNZIONALE DI PROTEZIONE CIVILE MULTIRISCHIO (ART.138, COMMA 16, LEGGE 23 DICEMBRE 2000, N.388; ARTT.3, 4, 14, 15, 16, 17, 18, 20 E 22, L.R. 7 FEBBRAIO 2005, N.1) - MEZZI STATALI	21,46	0,00	0,00	0,00	21,46	0,00	0,00

Elenco analitico delle risorse vincolate rappresentate nel prospetto del risultato di amministrazione

Natura del vincolo	Capitolo Entrata	Descrizione	Capitolo Spesa	Descrizione	Risorse vincolate al 01/01/2015 (a)	Accertamenti esercizio 2015 (b)	Impegni esercizio 2015 (c)	Fondo pluriennale vincolato dell'esercizio 2015 (d)	Cancellazione dell'accertamento o eliminazione del vincolo (+) e cancellazione degli impegni (-) (e)	Risorse vincolate al 31/12/2015 (f)=(a)+(b)-(c)+(d)-(e)	Residui perenti mandati in perenzione negli esercizi precedenti e non ancora riscossi (h)
E02709	ASSEGNAZIONE DELLO STATO SUL FONDO REGIONALE DI PROTEZIONE CIVILE (ART.138, COMMA 16, L. 23 DICEMBRE 2000, N. 388)	U47382	CONTRIBUTI ALL'AGENZIA REGIONALE DI PROTEZIONE CIVILE PER LA CONCESSIONE DI CONTRIBUTI AI SOGGETTI COMPONENTI DEL SISTEMA REGIONALE DI PROTEZIONE CIVILE PER IL POTENZIAMENTO DELLA CAPACITA' OPERATIVA (ART.138, COMMA 16, LEGGE 23 DICEMBRE 2000, N.388, ARTT.3, 4, 11, 14, 15, 16, 17, 18, 20 E 22, L.R. 7 FEBBRAIO 2005, N.1) - MEZZI STATALI	500.000,00	0,00	0,00	0,00	0,00	0,00	500.000,00	0,00
E02709	ASSEGNAZIONE DELLO STATO SUL FONDO REGIONALE DI PROTEZIONE CIVILE (ART.138, COMMA 16, L. 23 DICEMBRE 2000, N. 388)	U47354	CONTRIBUTI ALL'AGENZIA REGIONALE DI PROTEZIONE CIVILE PER LA CONCESSIONE DI CONTRIBUTI, AGLI ENTI LOCALI DA DESTINARE AI SOGGETTI DANNEGGIATI DA EVENTI CALAMITOSI DI RILEVO REGIONALE (ART.138, COMMA 16, LEGGE 23 DICEMBRE 2000, N.388, ARTT.8 E 9, L.R. 7 FEBBRAIO 2005, N.1) - MEZZI STATALI	15,59	0,00	0,00	0,00	0,00	15,59	0,00	0,00
E02709	ASSEGNAZIONE DELLO STATO SUL FONDO REGIONALE DI PROTEZIONE CIVILE (ART.138, COMMA 16, L. 23 DICEMBRE 2000, N. 388)	U47386	CONTRIBUTI IN CONTO CAPITALE ALL'AGENZIA REGIONALE DI PROTEZIONE CIVILE PER LA CONCESSIONE DI CONTRIBUTI AI SOGGETTI COMPONENTI DEL SISTEMA REGIONALE DI PROTEZIONE CIVILE, APPARTENENTI ALLA PUBBLICA AMMINISTRAZIONE, PER L'ESECUZIONE DI INTERVENTI A SEGUITO DI EVENTI CALAMITOSI DI RILEVO REGIONALE (ART.138, COMMA 16, LEGGE 23 DICEMBRE 2000, N.388, ARTT. 8 E 9, L.R. 7 FEBBRAIO 2005, N.1) - MEZZI STATALI	637.652,77	0,00	0,00	0,00	0,00	0,00	637.652,77	0,00
E02709	ASSEGNAZIONE DELLO STATO SUL FONDO REGIONALE DI PROTEZIONE CIVILE (ART.138, COMMA 16, L. 23 DICEMBRE 2000, N. 388)	U47388	CONTRIBUTI IN CONTO CAPITALE ALL'AGENZIA REGIONALE DI PROTEZIONE CIVILE PER LA CONCESSIONE DI CONTRIBUTI AI SOGGETTI COMPONENTI DEL SISTEMA REGIONALE DI PROTEZIONE CIVILE, APPARTENENTI ALLA PUBBLICA AMMINISTRAZIONE, PER LA REALIZZAZIONE DI STRUTTURE OPERATIVE TERRITORIALI FINALIZZATE AL POTENZIAMENTO DEL SISTEMA (ART. 138, COMMA 16, LEGGE 23 DICEMBRE 2000, N.388, ART. 4, L.R. 7 FEBBRAIO 2005, N.1) - MEZZI STATALI	327.000,00	0,00	0,00	0,00	0,00	0,00	327.000,00	0,00
E02709	ASSEGNAZIONE DELLO STATO SUL FONDO REGIONALE DI PROTEZIONE CIVILE (ART.138, COMMA 16, L. 23 DICEMBRE 2000, N. 388)	U47390	SPESE PER INTERVENTI A SEGUITO DI EVENTI CALAMITOSI DI RILEVO REGIONALE DI COMPETENZA REGIONALE (ART. 138, COMMA 16, LEGGE 23 DICEMBRE 2000, N.388, ARTT. 8 E 9, L.R. 7 FEBBRAIO 2005, N.1) - MEZZI STATALI	639.882,76	0,00	0,00	0,00	0,00	0,00	639.882,76	0,00
E02709	ASSEGNAZIONE DELLO STATO SUL FONDO REGIONALE DI PROTEZIONE CIVILE (ART.138, COMMA 16, L. 23 DICEMBRE 2000, N. 388)	U47392	CONTRIBUTI IN CONTO CAPITALE AGLI ENTI LOCALI PER LA REALIZZAZIONE E L'ALLESTIMENTO DI STRUTTURE OPERATIVE TERRITORIALI FINALIZZATE AL POTENZIAMENTO DEL SISTEMA DI PROTEZIONE CIVILE (ART. 138, COMMA 16, LEGGE 23 DICEMBRE 2000, N.388, ART. 4, L.R. 7 FEBBRAIO 2005, N.1) - MEZZI STATALI	430.789,99	0,00	0,00	0,00	0,00	-160.010,48	590.800,47	51.989,52

Elenco analitico delle risorse vincolate rappresentate nel prospetto del risultato di amministrazione

Natura del vincolo	Capitolo Entrata	Descrizione	Capitolo Spesa	Descrizione	Risorse vincolate al 01/01/2015 (a)	Accertamenti esercizio 2015 (b)	Impegni esercizio 2015 (c)	Fondo pluriennale vincolato dell'esercizio 2015 (d)	Cancellazione dell'accertamento o eliminazione del vincolo (+) e cancellazione degli impegni (-) (e)	Risorse vincolate al 31/12/2015 (f)=(a)+(b)-(c)+(d)+(e)	Residui perenti mandati in perenzione negli esercizi precedenti e non ancora riscossi (h)
E02709		ASSEGNAZIONE DELLO STATO SUL FONDO REGIONALE DI PROTEZIONE CIVILE (ARTT.138, COMMA 16, L. 23 DICEMBRE 2000, N. 388)	U47384	CONTRIBUTI IN CONTO CAPITALE AGLI ENTI LOCALI PER INTERVENTI A SEGUITO DI EVENTI CALAMITOSI DI RILEVO REGIONALE (ART.138, COMMA 16, LEGGE 23 DICEMBRE 2000, N.388 ARTT.8 E 9, L.R.7 FEBBRAIO 2005, N.1) - MEZZI STATALI	147.056,04	0,00	24.064,64	0,00	-753,30	123.744,70	0,00
E02711		ASSEGNAZIONE DELLO STATO DEI FONDI DI EDILIZIA SOVVENZIONATA GIACENTI PRESSO LA C.C.DD.PP. (ART. 61, COMMA 3, D.LGS. 31 MARZO 1998, N. 112).	U32073	CONTRIBUTI IN CONTO CAPITALE PER LA REALIZZAZIONE DI PROGRAMMI DI EDILIZIA RESIDENZIALE E PUBBLICA SOVVENZIONATA E AGEVOLATA CON FONDI SOVVENZIONATI (D.LGS. 31 MARZO 1998, N.112, ACCORDO DI PROGRAMMI 19 APRILE 2001 E ART. 4 CONVENZIONE REGIONE EMILIA-ROMAGNA E CASSA DEPOSITI E PRESTITI DEL 12 SETTEMBRE 2001) - MEZZI STATALI.	1.385.230,45	0,00	0,00	0,00	0,00	1.385.230,45	0,00
E02713		FONDO SPECIALE DI ROTAZIONE DI CUI ALL'ART. 5 DELLA L. 17 FEBBRAIO 1992, N. 179 PER L'ACQUISIZIONE DI AREE E URBANIZZAZIONI (ART. 63, D.LGS. 31 MARZO 1998, N. 112)	U32009	CONTRIBUTI IN CONTO CAPITALE A COMUNI PER LA REALIZZAZIONE DEGLI INTERVENTI NEL SETTORE DELLE POLITICHE ABITATIVE (ARTT. 8 E 11, L.R. 8 AGOSTO 2001, N.24; ARTT. 60, 61 COMMA 2 E 63, D.LGS. 31 MARZO 1998, N.112) - MEZZI STATALI	18.261.139,05	0,00	823.024,57	581.605,11	0,00	16.856.509,37	105.926,10
E02713		FONDO SPECIALE DI ROTAZIONE DI CUI ALL'ART. 5 DELLA L. 17 FEBBRAIO 1992, N. 179 PER L'ACQUISIZIONE DI AREE E URBANIZZAZIONI (ART. 63, D.LGS. 31 MARZO 1998, N. 112)	U32025	CONTRIBUTI IN CONTO CAPITALE A IMPRESE PER LA REALIZZAZIONE DEGLI INTERVENTI NEL SETTORE DELLE POLITICHE ABITATIVE (ARTT. 8 E 11, L.R. 8 AGOSTO 2001, N.24; ARTT. 60, 61 COMMA 2 E 63, D.LGS. 31 MARZO 1998, N.112) - MEZZI STATALI	73.524,00	0,00	0,00	0,00	-92.151,85	165.675,85	6.785.738,52
E02713		FONDO SPECIALE DI ROTAZIONE DI CUI ALL'ART. 5 DELLA L. 17 FEBBRAIO 1992, N. 179 PER L'ACQUISIZIONE DI AREE E URBANIZZAZIONI (ART. 63, D.LGS. 31 MARZO 1998, N. 112)	U32029	RASSEGNAZIONE DI FONDI PER CONTRIBUTI IN CONTO CAPITALE PER LA REALIZZAZIONE DI INTERVENTI DI EDILIZIA CONVENZIONATA - AGEVOLATA, EDILIZIA IN LOCAZIONE, A TERMINE E PERMANENTE, PER L'ACQUISTO, IL RECUPERO E LA COSTRUZIONE DELL'ABITAZIONE PRINCIPALE (ARTT. 12, 13, 14, COMMI 1 E 2, E ART.3, L.R. 8 AGOSTO 2001, N.24) - MEZZI STATALI	1.086.520,63	0,00	0,00	0,00	0,00	1.086.520,63	0,00
E02713		FONDO SPECIALE DI ROTAZIONE DI CUI ALL'ART. 5 DELLA L. 17 FEBBRAIO 1992, N. 179 PER L'ACQUISIZIONE DI AREE E URBANIZZAZIONI (ART. 63, D.LGS. 31 MARZO 1998, N. 112)	U32030	FONDO DI ROTAZIONE FINALIZZATO ALLA CONCESSIONE DI MUTUI AGEVOLATI, PER LA REALIZZAZIONE DELLE POLITICHE ABITATIVE REGIONALI (ARTT.8, 11BIS, 12 E 13, L.R. 8 AGOSTO 2001, N.24; ARTT.60, 61, COMMA 2 E 63, D.LGS. 31 MARZO 1998, N.112) - MEZZI STATALI	1.000.000,00	0,00	0,00	0,00	-1.118.100,00	2.118.100,00	1.154.000,00
E02713		FONDO SPECIALE DI ROTAZIONE DI CUI ALL'ART. 5 DELLA L. 17 FEBBRAIO 1992, N. 179 PER L'ACQUISIZIONE DI AREE E URBANIZZAZIONI (ART. 63, D.LGS. 31 MARZO 1998, N. 112)	U32031	CONTRIBUTI IN CONTO CAPITALE A FAVORE DI IMPRESE PER LA REALIZZAZIONE DI INTERVENTI NEL SETTORE DELLE POLITICHE ABITATIVE REGIONALI (ARTT.12, 13, 14 COMMI 1 E 2 E ART.8, L.R. 8 AGOSTO 2001, N.24) - MEZZI STATALI	25.301.423,12	0,00	0,00	0,00	0,00	25.301.423,12	0,00

Elenco analitico delle risorse vincolate rappresentate nel prospetto del risultato di amministrazione

Natura del vincolo	Capitolo Entrata	Descrizione	Capitolo Spesa	Descrizione	Risorse vincolate al 01/01/2015 (a)	Accertamenti esercizio 2015 (b)	Impegni esercizio 2015 (c)	Fondo pluriennale vincolato del'esercizio 2015 (d)	Cancellazione dell'accertamento o eliminazione del vincolo (+) e cancellazione degli impegni (-) (e)	Risorse vincolate al 31/12/2015 (f)=(a)+(b)-(c)+(d)+(e)	Residui perenti mandati in perenzione negli esercizi precedenti e non ancora riscossi (h)
E02715		ASSEGNAZIONE DELLO STATO DELLE RISORSE FINANZIARIE PER L'ATTUAZIONE DEI COMPITI CONFERITI IN MATERIA DI SALUTE UMANA E SANITA' VETERINARIA (ART. 114 DLGS. 31 MARZO 1998 N. 112 D.P.C.M. 28 MAGGIO 2000, 13 NOVEMBRE 2000 E 22 DICEMBRE 2000)	U64253	SPESA PER LO SVOLGIMENTO DI ATTIVITA' RELATIVE AL RICONOSCIMENTO DI STABILIMENTI DI PRODOTTI DI ORIGINE ANIMALE E DI ALIMENTI PER ANIMALI (DLGS. 31 MARZO 1998 N.112 D.P.C.M. 22 DICEMBRE 2000) - MEZZI STATALI	34.136,74	0,00	34.136,74	0,00	0,00	0,00	0,00
E02723		ASSEGNAZIONI DELLO STATO DELLE RISORSE FINANZIARIE PER L'ATTUAZIONE DELL'ESERCIZIO E DEI COMPITI AMMINISTRATIVI CONFERITI IN MATERIA DI OPERE PUBBLICHE (ART.89 E 94 DLGS. 31 MARZO 1998 N. 112).	U93550	INTERVENTI PER L'ESERCIZIO DELLE FUNZIONI CONFERITE DAL DLGS 31 MARZO 1998, N.112 IN MATERIA DI OPERE MARITTIME (DLGS. 31 MARZO 1998, N.112) - MEZZI STATALI.	92.761,61	0,00	0,00	0,00	0,00	92.761,61	0,00
E02723		ASSEGNAZIONI DELLO STATO DELLE RISORSE FINANZIARIE PER L'ATTUAZIONE DELL'ESERCIZIO E DEI COMPITI AMMINISTRATIVI CONFERITI IN MATERIA DI OPERE PUBBLICHE (ART. 89 E 94 DLGS. 31 MARZO 1998 N. 112).	U93602	INTERVENTI PER L'ESERCIZIO DELLE FUNZIONI CONFERITE DAL DLGS 31 MARZO 1998, N.112, IN MATERIA DI DIFESA DEL SUOLO. (DLGS. 31 MARZO 1998, N.112) - MEZZI STATALI.	931.364,76	0,00	0,00	0,00	0,00	931.364,76	0,00
E02731		ASSEGNAZIONE DELLO STATO SUL FONDO PER IL DIRITTO AL LAVORO DEI DISABILI (L.112 MARZO 1999 N.68)	U76550	QUOTA DEL FONDO PER IL DIRITTO AL LAVORO DEI DISABILI. ASSEGNATO AI DATORI DI LAVORO PER AGEVOLAZIONI ALLE ASSUNZIONI (ART.13, LEGGE 12 MARZO 1999, N.68) - MEZZI STATALI	1.171.913,39	1.207.246,90	0,00	0,00	0,00	2.379.160,29	0,00
E02731		ASSEGNAZIONE DELLO STATO SUL FONDO PER IL DIRITTO AL LAVORO DEI DISABILI (L.112 MARZO 1999 N.68)	U76554	QUOTA DEL FONDO PER IL DIRITTO AL LAVORO DEI DISABILI TRASFERITO AGLI ENTI DI PREVIDENZA PER AGEVOLAZIONI ALLE ASSUNZIONI (ART. 13, LEGGE 12 MARZO 1999, N.68) - MEZZI STATALI	1.995.726,94	0,00	0,00	0,00	0,00	1.995.726,94	0,00
E02731		ASSEGNAZIONE DELLO STATO SUL FONDO PER IL DIRITTO AL LAVORO DEI DISABILI (L.112 MARZO 1999, N.68).	U76558	QUOTA DEL FONDO PER IL DIRITTO AL LAVORO DEI DISABILI TRASFERITO AGLI ENTI LOCALI (ART. 13, LEGGE 12 MARZO 1999, N. 68; LEGGE 24 DICEMBRE 2007, N. 247) - MEZZI STATALI	2.863.596,70	0,00	101.183,66	1.106.063,22	0,00	1.656.349,80	0,00
E02734		ASSEGNAZIONE DELLO STATO PER LA SALVAGUARDIA E LA VALORIZZAZIONE DELLE ZONE MONTANE (ART.2, L. 31 GENNAIO 1994, N.97).	U03444	FONDO REGIONALE PER LA MONTAGNA, TRASFERIMENTI ALLE COMUNITA' MONTANE E AD ALTRE FORME ASSOCIATIVE DI COMUNI MONTANI PER IL FINANZIAMENTO DEGLI INTERVENTI SPECIALI PER LA MONTAGNA (ARTT. 1 E 2, L.31 GENNAIO 1994, N.97, ART.11, COMMA 1, LETT. A) ABROGATO; ARTT. 1, COMMA 5 BIS E 8, COMMA 2, LETT. A), E COMMA 3, L.R. 20 GENNAIO 2004, N.2) - MEZZI STATALI	3.543.995,25	0,00	2.995.247,35	474.836,43	-20.382,53	94.294,00	14.217,71
E02734		ASSEGNAZIONE DELLO STATO PER LA SALVAGUARDIA E LA VALORIZZAZIONE DELLE ZONE MONTANE (ART.2, L. 31 GENNAIO 1994, N.97).	U03446	FONDO PER LA CONCESSIONE DI CONTRIBUTI PER PICCOLE OPERE ED ATTIVITA' DI RIASSETTO IDROGEOLOGICO (ART. 7, COMMA 3, L. 31 GENNAIO 1994, N.97; E ART.11, COMMA 1, LETT.B) ABROGATI; ART. 9 COMMA 1, LETT. A), L.R. 20 GENNAIO 2004, N.2) - MEZZI STATALI	354.800,26	0,00	101.136,31	27.783,28	-11.048,59	236.929,26	0,00

Elenco analitico delle risorse vincolate rappresentate nel prospetto del risultato di amministrazione

Natura del vincolo	Capitolo Entrata	Descrizione	Capitolo Spesa	Descrizione	Risorse vincolate al 01/01/2015 (a)	Accertamenti esercizio 2015 (b)	Impegni esercizio 2015 (c)	Fondo pluriennale vincolato dell'esercizio 2015 (d)	Cancellazione dell'accertamento o eliminazione del vincolo (+) e cancellazione degli impegni (-) (e)	Risorse vincolate al 31/12/2015 (f)=(a)+(b)-(c)+(d)-(e)	Residui perenni mandati in perenzione negli esercizi precedenti e non ancora riscossi (h)	
E02738		ASSEGNAZIONE DELLO STATO, A CARICO DELLE RISORSE RISERVATE ALLE INFRASTRUTTURE, PER IL FINANZIAMENTO DEGLI INTERVENTI NELLE AREE DEPRESSE (L.30 GIUGNO 1998, N.208; DELIBERE CIPE NN.70/98, 142/99, 34/00, 138/00 E 36/02)	U45235	INTERVENTI PER LA REALIZZAZIONE DI INFRASTRUTTURE VIARE NELLE AREE DEPRESSE (L. 30 GIUGNO 1998, N. 208; DELIBERE CIPE N. 94/00, N. 138/00 E 36/02) - MEZZI STATALI.	485.831,85	0,00	324,29	0,00	-3.871,24	483.378,80	2.046.844,93	
E02740		ASSEGNAZIONE DELLO STATO, PER INTERVENTI CONTRIBUTIVI DI CUI ALL'ART.3, COMMI 2 E 3, L. 14 FEBBRAIO 1992, N.185	U19507	SPESA PER IL RIPRISTINO DELLE OPERE PUBBLICHE DI BONIFICA E DI BONIFICA MONTANA DANNEGGIATE DA AVVERSITA' ATMOSFERICHE O CALAMITA' NATURALI RICONOSCIUTE ECCEZIONALI (ART. 3, COMMA 3 LETT. B) LEGGE 14/02/1992, N. 185 AROGATAI) - MEZZI STATALI	3.695,93	0,00	0,00	0,00	0,00	3.695,93	0,00	
E02751		ASSEGNAZIONE DELLO STATO, PER INTERVENTI FINANZIARI A SOSTEGNO DELLE IMPRESE AGRICOLE (DECRETO LEGISLATIVO 29 MARZO 2004, N. 102; DECRETO LEGISLATIVO 18 APRILE 2008, N. 82)	U19476	CONTRIBUTI IN CONTO CAPITALE A FAVORE DELLE AZIENDE AGRICOLE CHE, A SEGUITO DI ECCEZIONALI AVVERSITA' ATMOSFERICHE, ABBIANO SUBITO DANNI ALLA PRODUZIONE LORDA VENDIBILE (ART. 5, COMMA 2, LETT. A), D.LGS. 29 MARZO 2004, N. 102, D.LGS. 18 APRILE 2008, N. 82) - MEZZI STATALI	0,00	2.963.991,77	2.963.991,77	0,00	0,00	0,00	0,00	
E02751		ASSEGNAZIONE DELLO STATO, PER INTERVENTI FINANZIARI A SOSTEGNO DELLE IMPRESE AGRICOLE (DECRETO LEGISLATIVO 29 MARZO 2004, N. 102; DECRETO LEGISLATIVO 18 APRILE 2008, N. 82)	U19478	CONTRIBUTI IN C/INTERESSI ATTUALIZZATI ALLE AZIENDE AGRICOLE COLPITE DA ECCEZIONALI AVVERSITA' ATMOSFERICHE, SUI PRESTITI QUINQUENNALI PER LE ESIGENZE DI ESERCIZIO E PER IL PAGAMENTO DELLE RATE DI OPERAZIONI DI CREDITO AGRARIO (ART. 5, COMMA 2, LETT. B), D.LGS. 29 MARZO 2004, N. 102, D.LGS. 18 APRILE 2008, N.82 E ART. 16, L. 27 MARZO 2001, N. 122) - MEZZI STATALI	121.180,27	83.970,45	49.713,86	0,00	0,00	0,00	165.416,86	0,00
E02751		ASSEGNAZIONE DELLO STATO, PER INTERVENTI FINANZIARI A SOSTEGNO DELLE IMPRESE AGRICOLE (DECRETO LEGISLATIVO 29 MARZO 2004, N. 102; DECRETO LEGISLATIVO 18 APRILE 2008, N. 82)	U19480	CONTRIBUTI IN CONTO CAPITALE PER IL RIPRISTINO DELLE STRUTTURE AZIENDALI PER LA RICOSTITUZIONE DELLE SCORTE DANNEGGIATE O DISTRUTTE DA EVENTI CALAMITOSI DICHIARATI ECCEZIONALI (ART. 5, COMMA 3, D.LGS. 29 MARZO 2004, N.102; D.LGS. 18 APRILE 2008, N.82) - MEZZI STATALI	0,00	98.642,07	98.642,07	0,00	0,00	0,00	0,00	
E02751		ASSEGNAZIONE DELLO STATO, PER INTERVENTI FINANZIARI A SOSTEGNO DELLE IMPRESE AGRICOLE (DECRETO LEGISLATIVO 29 MARZO 2004, N. 102; DECRETO LEGISLATIVO 18 APRILE 2008, N. 82)	U19484	SPESA PER IL RIPRISTINO DELLE OPERE PUBBLICHE DI BONIFICA DANNEGGIATE DA AVVERSITA' ATMOSFERICHE O DA CALAMITA' NATURALI RICONOSCIUTE ECCEZIONALI (ART. 5, COMMA 6, D.LGS. 29 MARZO 2004, N.102; D.LGS. 18 APRILE 2008, N.82) - MEZZI STATALI	3.570,88	31.710,71	0,00	0,00	-1.282,51	36.534,10	0,00	
E02767		ASSEGNAZIONE DELLO STATO, PER L'ATTUAZIONE DEI PROGRAMMI INTERREGIONALI PREVISTI NELL'AMBITO DEL DOCUMENTO PROGRAMMATICO AGRONOMICALE E FORESTALE 2001-2003 - PROGRAMMI "RETE RICAR-REV" E "POTENZIAMENTO SISTEMA DI INDAGINI STATISTICHE" (ART.2, COMMA 2, LEGGE 23 DICEMBRE 1999, N.489)	U18314	INTERVENTI PER L'ATTUAZIONE DEI PROGRAMMI INTERREGIONALI PREVISTI NELL'AMBITO DEL DOCUMENTO PROGRAMMATICO AGRONOMICALE E FORESTALE 2001-2003 - PROGRAMMI "RETE RICAR-REV" E "POTENZIAMENTO SISTEMA DI INDAGINI STATISTICHE" (ART. 2, COMMA 2, LEGGE 23 DICEMBRE 1999, N.489) - MEZZI STATALI	95.385,33	0,00	0,00	0,00	0,00	95.385,33	0,00	

Elenco analitico delle risorse vincolate rappresentate nel prospetto del risultato di amministrazione

Natura del vincolo	Capitolo Entrata	Descrizione	Capitolo Spesa	Descrizione	Risorse vincolate al 01/01/2015 (a)	Accertamenti esercizio 2015 (b)	Impegni esercizio 2015 (c)	Fondo pluriennale vincolato dell'esercizio 2015 (d)	Cancellazione dell'accertamento o eliminazione del vincolo (+) e cancellazione degli impegni (-) (e)	Risorse vincolate al 31/12/2015 (f)=(a)+(b)-(c)+(d)+(e)	Residui perenti mandati in perenzione negli esercizi precedenti e non ancora riscossi (h)
	E02768	ASSEGNAZIONI DELLO STATO PER INTERVENTI CONTRIBUTIVI DI CUI AGLI ARTT. 3, 4 E 5 2° COMMA DELLA LEGGE 25-5-1970, N. 364 E LEGGE 15-10-1981 N. 590	U19505	SPESE PER IL RIPRISTINO DELLE OPERE PUBBLICHE DI BONIFICA E DI BONIFICA MONTANA, DANNEGGIATE DA AVERSITA' ATMOSFERICHE O CALAMITA' NATURALI RICONOSCIUTE ECCEZIONALI (ART. 1, COMMA 3, LETT. B), L.15/01/1981, N.590) - MEZZI STATALI.	2.472,22	0,00	0,00	0,00	0,00	2.472,22	0,00
	E02782	TRASFERIMENTO DALLO STATO DELLA QUOTA DEL 5 PER MILLE DELL'IMPOSTA SUL REDDITO DELLE PERSONE FISICHE PER LA RICERCA SANITARIA (ART. 63 BIS DEL D.L. 25 GIUGNO 2008, N. 112 CONVERTITO CON MODIFICAZIONI, DALLA L. 6 AGOSTO 2008, N. 133)	U51820	SPESE PER IL FINANZIAMENTO DELLA RICERCA SANITARIA (ART. 63 BIS, D.L. 25 GIUGNO 2008, N.112 CONVERTITO CON MODIFICAZIONI, DALLA L. 6 AGOSTO 2008, N.133) - MEZZI STATALI	14.990,95	0,00	14.990,95	0,00	0,00	0,00	0,00
	E02782	TRASFERIMENTO DALLO STATO DELLA QUOTA DEL 5 PER MILLE DELL'IMPOSTA SUL REDDITO DELLE PERSONE FISICHE PER LA RICERCA SANITARIA (ART. 63 BIS DEL D.L. 25 GIUGNO 2008, N. 112 CONVERTITO CON MODIFICAZIONI, DALLA L. 6 AGOSTO 2008, N. 133)	U51822	TRASFERIMENTO ALLE AZIENDE SANITARIE DEL FINANZIAMENTO DELLA RICERCA SANITARIA (ART. 63 BIS, D.L. 25 GIUGNO 2008, N.112 CONVERTITO CON MODIFICAZIONI, DALLA L. 6 AGOSTO 2008, N.133) - MEZZI STATALI	0,00	11.240,66	11.240,66	0,00	0,00	0,00	0,00
	E02784	ASSEGNAZIONE DELLO STATO PER LA REALIZZAZIONE DI UN SISTEMA DI QUALITA' PER LA RETE TRASFUSSIONALE DELL'EMILIA-ROMAGNA (D. LGS. 9 NOVEMBRE 2007, N. 209)	U51810	SPESE PER LA REALIZZAZIONE DI UN SISTEMA DI QUALITA' PER LA RETE TRASFUSSIONALE DELL'EMILIA-ROMAGNA (D. LGS. 9 NOVEMBRE 2007, N. 209) - MEZZI STATALI	108.765,87	47.503,65	156.269,52	0,00	0,00	0,00	0,00
	E02784	ASSEGNAZIONE DELLO STATO PER LA REALIZZAZIONE DI UN SISTEMA DI QUALITA' PER I SERVIZI TRASFUSSIONALI (D. LGS. 9 NOVEMBRE 2007, N. 209)	U51815	TRASFERIMENTI ALL'AZIENDA SANITARIA SEDE DEL CENTRO REGIONALE SANGUE PER LA REALIZZAZIONE DI UN SISTEMA DI QUALITA' PER LA RETE TRASFUSSIONALE DELL'EMILIA-ROMAGNA (D. LGS. 9 NOVEMBRE 2007, N. 209) - MEZZI STATALI	0,00	42.714,26	42.714,26	0,00	0,00	0,00	0,00
	E02786	ASSEGNAZIONE DELLO STATO PER LA REALIZZAZIONE DI UN SISTEMA REGIONALE DI RINTRACCIABILITA' DEL SANGUE E DEGLI EMOCOMPONENTI DESTINATI A TRASFUSIONI E LA NOTIFICA DI EFFETTI INDESIDERATI ED INCIDENTI GRAVI (D. LGS. 9 NOVEMBRE 2007, N. 207)	U51812	SPESE PER LA REALIZZAZIONE DI UN SISTEMA REGIONALE DI RINTRACCIABILITA' DEL SANGUE E DEGLI EMOCOMPONENTI DESTINATI A TRASFUSIONI ED EMOderivati E LA NOTIFICA DEGLI EFFETTI INDESIDERATI ED INCIDENTI GRAVI (D. LGS. 9 NOVEMBRE 2007, N. 207) - MEZZI STATALI	53.644,23	40.075,83	93.720,06	0,00	0,00	0,00	0,00
	E02786	ASSEGNAZIONE DELLO STATO PER LA REALIZZAZIONE DI UN SISTEMA REGIONALE DI RINTRACCIABILITA' DEL SANGUE E DEGLI EMOCOMPONENTI DESTINATI A TRASFUSIONI ED INCIDENTI GRAVI (D. LGS. 9 NOVEMBRE 2007, N. 207)	U51817	TRASFERIMENTI ALL'AZIENDA SANITARIA SEDE DEL CENTRO REGIONALE SANGUE PER LA REALIZZAZIONE DI UN SISTEMA REGIONALE DI RINTRACCIABILITA' DEL SANGUE E DEGLI EMOCOMPONENTI DESTINATI A TRASFUSIONI ED EMOderivati E LA NOTIFICA DEGLI EFFETTI INDESIDERATI ED INCIDENTI GRAVI (D. LGS. 9 NOVEMBRE 2007, N. 207) - MEZZI STATALI	0,00	37.768,90	37.768,90	0,00	0,00	0,00	0,00

Elenco analitico delle risorse vincolate rappresentate nel prospetto del risultato di amministrazione

Natura del vincolo	Capitolo Entrata	Descrizione	Capitolo Spesa	Descrizione	Risorse vincolate al 01/01/2015 (a)	Accertamenti esercizio 2015 (b)	Impegni esercizio 2015 (c)	Fondo pluriennale vincolato 2015 (d)	Cancellazione dell'accertamento o eliminazione del vincolo (+) e cancellazione degli impegni (-) (e)	Risorse vincolate al 31/12/2015 (f)=(a)+(b)-(c)-(d)+(e)	Residui perenti mandati in perenzione negli esercizi precedenti e non ancora riscossi (h)
E02788		ASSEGNAZIONE DELLO STATO PER LA REALIZZAZIONE DEGLI INVESTIMENTI PREVISTI NELL'ACCORDO DI PROGRAMMA DEL 16 APRILE 2009 STIPULATO CON IL MINISTERO DEL LAVORO, DELLA SALUTE E DELLE POLITICHE SOCIALI (ART. 20, L. 11 MARZO 1988, N. 67; DELIBERA CPE 25 GENNAIO 2008, N. 4)	U65723	TRASFERIMENTI IN CONTO CAPITALE AD AZIENDE SANITARIE ED ENTI DEL SSR PER L'ATTUAZIONE DEGLI INVESTIMENTI PREVISTI NELL'ACCORDO DI PROGRAMMA DEL 16 APRILE 2009 STIPULATO CON IL MINISTERO DEL LAVORO, DELLA SALUTE E DELLE POLITICHE SOCIALI (ART.20, L.11 MARZO 1988, N. 67; DELIBERA CPE 25 GENNAIO 2008, N.4 E SUCCESSIVE MODIFICAZIONI); MEZZI STATALI	2.375.000,00	0,00	2.375.000,00	0,00	0,00	0,00	4.819.185,86
E02789		ASSEGNAZIONE DELLO STATO PER IL FINANZIAMENTO DEI PROGETTI ATTUATIVI DEL PIANO SANITARIO NAZIONALE (ART. 1, COMMI 803, 806, 807, L. 27 DICEMBRE 2008) N. 286, ART. 2, COMMA 374, L. 24 DICEMBRE 2007, N. 244)	U68286	TRASFERIMENTI AD AZIENDE ED ENTI DEL SERVIZIO SANITARIO REGIONALE PER IL FINANZIAMENTO DEI PROGETTI ATTUATIVI DEL PIANO SANITARIO NAZIONALE (ART. 1, COMMI 803, 806, 807, L. 28/06/ART. 2, COMMA 374, L. 24/10/07) - MEZZI STATALI	4.053.194,67	0,00	4.053.194,67	0,00	-13.725,50	13.725,50	1.520.076,50
E02798		ASSEGNAZIONE DELLO STATO PER L'ATTUAZIONE DEL PROGETTO "SUPPORTO IN FAVORE DELLE POLITICHE MINORILI IN SERBIA - RAFFORZAMENTO ISTITUZIONALE PER IL DECENTRAMENTO DEI SERVIZI SOCIALI E LA PROTEZIONE DEI DIRITTI DELL'INFANZIA E ARMONIZZAZIONE DELLA LEGISLAZIONE CON LA NORMATIVA U.E." (CONVENZIONE CON IL MINISTERO DEGLI AFFARI ESTERI DEL 9 DICEMBRE 2008 REP. N. 1314 DEL 12 GENNAIO 2009), MEZZI STATALI	U68239	SPESE PER L'ATTUAZIONE DEL PROGETTO "SUPPORTO ALLE POLITICHE MINORILI IN SERBIA - RAFFORZAMENTO ISTITUZIONALE PER IL DECENTRAMENTO DEI SERVIZI SOCIALI E LA PROTEZIONE DEI DIRITTI DELL'INFANZIA E ARMONIZZAZIONE DELLA LEGISLAZIONE CON LA NORMATIVA U.E." (CONVENZIONE CON IL MINISTERO DEGLI AFFARI ESTERI DEL 9 DICEMBRE 2008 REP. N. 1314 DEL 12 GENNAIO 2009), MEZZI STATALI	0,00	0,00	0,00	0,00	0,00	0,00	69.150,00
E02803		ASSEGNAZIONE DELLO STATO PER L'ATTUAZIONE DELLE DISPOSIZIONI IN MATERIA DI RISCONTRO DIAGNOSTICO SULLE VITTIME DELLA SINDROME DELLA MORTE IMPROVVISA DEL LATTANTE (SIDS) E DI MORTE INASPETTATA DEL FETO (L. 2 FEBBRAIO 2006, N. 31)	U68048	SPESE PER L'AUTORIZZAZIONE DI CENTRI DI RIFERIMENTO PER IL RISCONTRO DIAGNOSTICO SULLE VITTIME DELLA SINDROME DELLA MORTE IMPROVVISA DEL LATTANTE (SIDS) E DI MORTE INASPETTATA DEL FETO (ART. 2, L. 2 FEBBRAIO 2006, N. 31) - MEZZI STATALI	7.127,96	115,63	7.243,59	0,00	0,00	0,00	0,00
E02809		ASSEGNAZIONE DELLO STATO PER INTERVENTI IN AGRICOLTURA, LEGGE 28-2-1986, N.41 ART.11,2 E LEGGE 8-11-1986, N.782.	U16330	SPESE PER OPERE ED INTERVENTI DI BONIFICA E DI IRRIGAZIONE (ART.28, COMMA 2, LETT.A), L.R. 2 AGOSTO 1984, N.42) - MEZZI STATALI	26.874,92	0,00	0,00	0,00	0,00	26.874,92	199.650,96
E02810		ASSEGNAZIONE DELLO STATO PER LA REALIZZAZIONE DI ATTIVITA' DI CONTROLLO DELLE MALATIE ANIMALI E PER AZIONI DI SANITA' PUBBLICA VETERINARIA (DECISIONE DEL CONSIGLIO EUROPEO 90/424/CEE DEL 26 GIUGNO 1990).	U64423	SPESE PER LE ATTIVITA' DI CONTROLLO DELLE MALATIE ANIMALI E PER AZIONI DI SANITA' PUBBLICA VETERINARIA E SICUREZZA ALIMENTARE (DECISIONE DEL CONSIGLIO EUROPEO (90/424/CEE) DEL 26 GIUGNO 1990) - MEZZI STATALI	603.795,36	0,00	142.740,00	0,00	0,00	461.055,36	0,00

Elenco analitico delle risorse vincolate rappresentate nel prospetto del risultato di amministrazione

Natura del vincolo	Capitolo Entrata	Descrizione	Capitolo Spesa	Descrizione	Risorse vincolate al 01/01/2015 (a)	Accertamenti esercizio 2015 (b)	Impegni esercizio 2015 (c)	Fondo pluriennale vincolato del'esercizio 2015 (d)	Cancellazione dell'accertamento o eliminazione del vincolo (+) e cancellazione degli impegni (-) (e)	Risorse vincolate al 31/12/2015 (f)=(a)+(b)-(c)+(d)-(e)	Residui perenti mandati in perenzione negli esercizi precedenti e non ancora riscossi (h)
E02812		CONTRIBUTO PER LA REALIZZAZIONE DI INTERVENTI A FAVORE DEL SETTORE APISTICO (L.24 DICEMBRE 2004, N.313).	U10682	CONTRIBUTI IN CONTO CAPITALE A IMPRENDITORI APISTICI SINGOLI E ASSOCIATI PER L'AMMODERNAMENTO DELLE SALE DI SMIELATURA E DEI LOCALI PER LA LAVORAZIONE ED IL CONFEZIONAMENTO DI PRODOTTI APISTICI E PER L'ACQUISTO DI ATTREZZATURE ATTUAZIONE DOCUMENTO PROGRAMMATICO PER IL SETTORE APISTICO - AZIONE 10.10 (L.24 DICEMBRE 2004, N.313) - MEZZI STATALI	31.107,17	0,00	0,00	0,00	0,00	31.107,17	0,00
E02823		ASSEGNAZIONE DELLO STATO PER INTERVENTI IN MATERIA DI RAFFORZAMENTO E SVILUPPO DELLE IMPRESE DI TRASFORMAZIONE E COMMERCIALIZZAZIONE DEI PRODOTTI AGRICOLI (ART.13, COMMA 1, DLGS. 30 APRILE 1998, N.173).	U18122	CONTRIBUTI PER IL RAFFORZAMENTO DELLE IMPRESE OPERANTI NEL SETTORE AGRICO-ALIMENTARE (ART.13, COMMA 1, DLGS. 30 APRILE 1998, N.173) - MEZZI STATALI	1.800.661,68	0,00	210.845,35	0,00	-148.029,25	1.737.845,58	0,00
E02831		ASSEGNAZIONE DELLO STATO PER LA FORMAZIONE DEL PERSONALE SANITARIO E DI ALTRE FIGURE PROFESSIONALI PER LA REALIZZAZIONE DI ATTIVITA' DI PREVENZIONE, ASSISTENZA E RABILITAZIONE DELLE DONNE E DELLE BAMBINE SOTTOPOSTE A PRATICHE DI MUTILAZIONE DEGLI ORGANI GENITALI (L. 9 GENNAIO 2006, N. 7).	U51769	TRASFERIMENTI ALLE AZIENDE SANITARIE PER LA FORMAZIONE DEL PERSONALE SANITARIO E DI ALTRE FIGURE PROFESSIONALI E PER ATTIVITA' DIRETTE A PREVENIRE E CONTRASTARE LE PRATICHE DI MUTILAZIONE GENITALE FEMMINILE (LEGG. 9 GENNAIO 2006, N.7) - MEZZI STATALI	86.865,28	16.487,09	103.352,37	0,00	0,00	0,00	0,00
E02859		ASSEGNAZIONE DELLO STATO PER LA REALIZZAZIONE DEL PROGETTO "SOSTEGNO ALLE INIZIATIVE DI CONTROLLO DEL TABAGISMO" DALLA PIANIFICAZIONE REGIONALE ALLA PIANIFICAZIONE AZIENDALE" (DECRETO DIRETTORIALE MINISTERO DELLA SALUTE DEL 13 DICEMBRE 2006)	U58208	TRASFERIMENTO ALLE REGIONI DELLA QUOTA DI COMPETENZA PER L'ATTUAZIONE DEL PROGETTO "SOSTEGNO ALLE INIZIATIVE DI CONTROLLO DEL TABAGISMO" DALLA PIANIFICAZIONE REGIONALE ALLA PIANIFICAZIONE AZIENDALE" (DECRETO DIRETTORIALE MINISTERO DELLA SALUTE DEL 13 DICEMBRE 2006) - MEZZI STATALI	10.000,00	0,00	0,00	0,00	0,00	10.000,00	0,00
E02864		ASSEGNAZIONE DELLO STATO PER LA REALIZZAZIONE DEL PROGETTO "SOSTEGNO ALLE FUNZIONI DI INTERFACCIA TRA LE REGIONI E LE PROVINCE AUTONOME E IL CENTRO NAZIONALE PER LA PREVENZIONE ED IL CONTROLLO DELLE MALATTIE" (DECRETO DIRETTORIALE MINISTERO DELLA SALUTE DEL 5 DICEMBRE 2006; DECRETO DIRETTORIALE MINISTERO DEL LAVORO, DELLA SALUTE E DELLE POLITICHE SOCIALI DEL 19 DICEMBRE 2007).	U58202	TRASFERIMENTI ALLE AZIENDE DEL SSR E ALIARPA PER L'ATTUAZIONE DEL PROGETTO PER IL "SOSTEGNO ALLE FUNZIONI DI INTERFACCIA TRA LE REGIONI E LE PROVINCE AUTONOME E IL CENTRO NAZIONALE PER LA PREVENZIONE ED IL CONTROLLO DELLE MALATTIE" (DECRETO DIRETTORIALE MINISTERO DELLA SALUTE DEL 5 DICEMBRE 2006) - MEZZI STATALI	0,00	0,00	0,00	0,00	0,00	0,00	486.897,88

Elenco analitico delle risorse vincolate rappresentate nel prospetto del risultato di amministrazione

Natura del vincolo	Capitolo Entrata	Descrizione	Capitolo Spesa	Descrizione	Risorse vincolate al 01/01/2015 (a)	Accertamenti esercizio 2015 (b)	Impegni esercizio 2015 (c)	Fondo pluriennale vincolato del'esercizio 2015 (d)	Cancellazione dell'accertamento o eliminazione del vincolo (+) e cancellazione degli impegni (-) (e)	Risorse vincolate al 31/12/2015 (f)=(a)+(b)-(c)+(d)+(e)	Residui perenti mandati in pertinenza negli esercizi precedenti e non ancora riscossi (h)
E02864		ASSEGNAZIONE DELLO STATO PER LA REALIZZAZIONE DEL PROGETTO "SOSTEGNO ALLE FUNZIONI DI INTERFACCIA TRA LE REGIONI E LE PROVINCE AUTONOME E IL CENTRO NAZIONALE PER LA PREVENZIONE ED IL CONTROLLO DELLE MALATTIE" (DECRETO DIRETTORIALE MINISTERO DELLA SALUTE DEL 5 DICEMBRE 2006; DECRETO DIRETTORIALE MINISTERO DEL LAVORO DELLA SALUTE E DELLE POLITICHE SOCIALI DEL 19 DICEMBRE 2007).	U64204	CONTRIBUTO NAZIONALE ITALIANO AMICHE DELL'INFANZIA E DELL'ADOLESCENZA) PER L'ATTUAZIONE DEL PROGETTO PER IL "SOSTEGNO ALLE FUNZIONI DI INTERFACCIA TRA LE REGIONI E LE PROVINCE AUTONOME E IL CENTRO NAZIONALE PER LA PREVENZIONE ED IL CONTROLLO DELLE MALATTIE" (DECRETO DIRETTORIALE MINISTERO DELLA SALUTE DEL 5 DICEMBRE 2006) - MEZZI STATALI	0,00	0,00	0,00	0,00	0,00	0,00	7.500,00
E02865		ASSEGNAZIONE DELLO STATO DI SOMME DESTINATE AL PAGAMENTO DELLE INDENNITA' DI ABBATTIMENTO DI ANIMALI COLPITI DA AFIA EPIZOOTICA E DA ALTRE MALATTIE EPIZOOTICHE (L. 2 GIUGNO 1988, N.218).	U64260	INDENNITA' PER L'ABBATTIMENTO DEGLI ANIMALI (LEGGE 20/1988, N.218) - MEZZI STATALI.	2.365,94	0,00	0,00	0,00	0,00	2.365,94	0,00
E02868		ASSEGNAZIONE DELLO STATO PER LA LATTUAZIONE DELLA LEGGE QUADRO IN MATERIA DI ANIMALI DI AFFEZIONE E PREVENZIONE DEL RANDAGISMO (ART.8, L. 14 AGOSTO 1991, N.281)	U64405	CONTRIBUTI ALLE PROVINCE PER LA COSTRUZIONE E LA RISTRUTTURAZIONE DI RICOVERI PER CANI E GATTI (L. 14 AGOSTO 1991, N.281 E ART.5, COMMA 3, ART.31, COMMA 2, L.R. 7 APRILE 2000, N.27) - MEZZI STATALI.	416.684,64	0,00	0,00	0,00	-64.014,78	880.699,42	219.742,63
E02868		ASSEGNAZIONE DELLO STATO PER LA LATTUAZIONE DELLA LEGGE QUADRO IN MATERIA DI ANIMALI DI AFFEZIONE E PREVENZIONE DEL RANDAGISMO (ART.8, L. 14 AGOSTO 1991, N.281)	U64415	CONTRIBUTI ALLE PROVINCE PER L'ESPLETAMENTO DELLE COMPETENZE DI CUI ALL'ART. 3 DELLA L. 14 AGOSTO 1991, N. 281 IN MATERIA DI RANDAGISMO (L.14 AGOSTO 1991, 281 E ART. 5, COMMA 3, L.R. 7 APRILE 2000, N.27) - MEZZI STATALI.	244.548,43	0,00	0,00	0,00	0,00	244.548,43	0,00
E02868		ASSEGNAZIONE DELLO STATO PER LA LATTUAZIONE DELLA LEGGE QUADRO IN MATERIA DI ANIMALI DI AFFEZIONE E PREVENZIONE DEL RANDAGISMO (ART.8, L. 14 AGOSTO 1991, N.281)	U64425	SPESA PER LA REALIZZAZIONE DI UN SISTEMA PER LA GESTIONE INFORMATIZZATA DELL'ANAGRAFE CANINA REGIONALE E PER I PROGRAMMI DI STERILIZZAZIONE ED ALTRE INIZIATIVE VOLTE A PREVENIRE IL FENOMENO DEL RANDAGISMO (L. 14 AGOSTO 1991, N.281 E ART. 5, COMMA 3 BIS, L.R. 7 APRILE 2000, N.27) - MEZZI STATALI	212.739,67	22.743,10	235.482,77	0,00	-71.345,13	71.345,13	12.686,71
E02869		ASSEGNAZIONE DELLO STATO PER LA REALIZZAZIONE DELLA BANCA DATI PER L'IDENTIFICAZIONE E LA REGISTRAZIONE DEGLI ANIMALI (D.L. 31 GENNAIO 1997, N.11 CONVERTITO CON MODIFICAZIONI DALLA L. 28 MARZO 1997, N.81 E D.L. 21 NOVEMBRE 2000, N.335 CONVERTITO DALLA L. 19 GENNAIO 2001, N.31).	U64255	ASSEGNAZIONI ALLE AZIENDE USL PER LA REALIZZAZIONE DELLA BANCA DATI PER L'IDENTIFICAZIONE E LA REGISTRAZIONE DEGLI ANIMALI (ART. 1, COMMA 36 D.L. 31/1/1997, N. 11 CONVERTITO, CON MODIFICAZIONI, DALLA L. 28/03/1997, N. 81 E D.L. 21 NOVEMBRE 2000, N. 335 CONVERTITO DALLA L. 19 GENNAIO 2001, N. 31) - MEZZI STATALI	373.631,19	10.685,72	384.316,91	0,00	0,00	0,00	0,00
E02873		ASSEGNAZIONE DELLO STATO PER LA LATTUAZIONE DEL PROGRAMMA DI INFORMAZIONE FARMACOVIGILANZA SANITARIA (ART.36, COMMA 14, L. 27 DICEMBRE 1997, N.449).	U52510	INTERVENTI PER L'ATTUAZIONE DEL PROGRAMMA DI INFORMAZIONE SUI FARMACI FARMACOVIGILANZA ED EDUCAZIONE SANITARIA (ART. 36, COMMA 14, L. 23 DICEMBRE 1997, N.449) - MEZZI STATALI	2.030.953,85	0,00	2.030.953,85	0,00	-4.499,50	4.499,50	306.600,00

Elenco analitico delle risorse vincolate rappresentate nel prospetto del risultato di amministrazione

Natura del vincolo	Capitolo Entrata	Descrizione	Capitolo Spesa	Descrizione	Risorse vincolate al 01/01/2015 (a)	Accertamenti esercizio 2015 (b)	Impegni esercizio 2015 (c)	Fondo pluriennale vincolato esercizio 2015 (d)	Cancellazione dell'accertamento o eliminazione del vincolo (+) e cancellazione degli impegni (-) (e)	Risorse vincolate al 31/12/2015 (f)=(a)+(b)-(c)+(d)-(e)	Residui perenti mandati in perenzione negli esercizi precedenti e non ancora riscossi (h)
E02873		ASSEGNAZIONE DELLO STATO PER IL TRASFERIMENTO A AZIENDE SANITARIE PER LATTUAZIONE DEL PROGRAMMA DI INTERVENTI DI FARMACOVIGILANZA ATTIVA (ART. 36, COMMA 14, L. 27 DICEMBRE 1997, N.4	U52532	ASSEGNAZIONE ALE AZIENDE SANITARE LOCALI PER IL FINANZIAMENTO DEGLI ONERI DEL PERSONALE OPERANTE NEGLI ISTITUTI PENITENZARI, TRASFERITO AL SERVIZIO SANITARIO NAZIONALE (ART. 2, D.M. 10 APRILE 2002) - MEZZI STATALI	0,00	0,00	0,00	0,00	0,00	0,00	206.000,00
E02875		ASSEGNAZIONE DELLO STATO PER IL FINANZIAMENTO DELLE FUNZIONI DEGLI ISTITUTI PENITENZARI (ART. 2, COMMI 1 E 2 D.M. 10 APRILE 2002 E ART. 6, D.P.C.M. 1 APRILE 2008).	U52352	ASSEGNAZIONI ALE AZIENDE SANITARE LOCALI PER IL FINANZIAMENTO DEGLI ONERI DEL PERSONALE OPERANTE NEGLI ISTITUTI PENITENZARI, TRASFERITO AL SERVIZIO SANITARIO NAZIONALE (ART. 2, D.M. 10 APRILE 2002) - MEZZI STATALI	0,00	0,00	0,00	0,00	0,00	0,00	282.200,00
E02877		ASSEGNAZIONE DELLO STATO A FAVORE DEI TITOLARI DI PENSIONE DI GUERRA PER IL PAGAMENTO DEI MEDICINALI CLASSIFICATI IN CLASSE C (L. 19 LUGLIO 2000, N.203)	U51733	ASSEGNAZIONE ALE AZIENDE USI PER IL FINANZIAMENTO DI FARMACI DI CLASSE C) A FAVORE DEI TITOLARI DI PENSIONI DI GUERRA (LEGG. 19 LUGLIO 2000, N.203) - MEZZI STATALI	1.816.775,61	0,00	1.816.775,61	0,00	0,00	0,00	0,00
E02878		SOPRAVVENIENZE ATTIVE SUL FONDO SANITARIO NAZIONALE AFFERENTI LE GESTIONI PREGRESSE AI SENSI DELLA L. 23 DICEMBRE 1978, N.833 - PARTE CORRENTE.	U51705	SOPRAVVENIENZE PASSIVE DI ASSEGNAZIONI CORRENTI A DESTINAZIONE INDISTINTA (LEGG. 833/78) - MEZZI STATALI	8.615.032,70	0,00	8.615.032,70	0,00	0,00	0,00	0,00
E02878		SOPRAVVENIENZE ATTIVE SUL FONDO SANITARIO NAZIONALE AFFERENTI LE GESTIONI PREGRESSE AI SENSI DELLA L. 23 DICEMBRE 1978, N.833 - PARTE CORRENTE.	U51735	QUOTA DEL FONDO SANITARIO NAZIONALE DI PARTE CORRENTE VINCOLATA AL FINANZIAMENTO DEI PROGRAMMI DEL PIANO SANITARIO NAZIONALE (ART. 51, COMMA 1, LEGGE 3 DICEMBRE 1978, N. 833 E ART.2 LEGGE 23 OTTOBRE 1985, N. 595) - MEZZI STATALI	211.748,46	0,00	211.748,46	0,00	0,00	0,00	0,00
E02878		SOPRAVVENIENZE ATTIVE SUL FONDO SANITARIO NAZIONALE AFFERENTI LE GESTIONI PREGRESSE AI SENSI DELLA L. 23 DICEMBRE 1978, N.833 - PARTE CORRENTE.	U51737	FONDO SANITARIO NAZIONALE DI PARTE CORRENTE - ASSEGNAZIONI ALE AZIENDE ED ENTI DEL SERVIZIO SANITARIO REGIONALE PER FONDI EX ART. 1, COMMI 34 E 34 BIS DELLA LEGGE 23 DICEMBRE 1986, N.682 E EX ART. 72, COMMA 6 DELLA LEGGE 23 DICEMBRE 1986, N.448 - MEZZI STATALI	327.030,07	0,00	241.988,07	0,00	0,00	85.042,00	0,00
E02880		ASSEGNAZIONE DELLO STATO SUL FONDO SANITARIO NAZIONALE DI PARTE CORRENTE E CONTRIBUTI SANITARI A NORRIVA DELL'ART.39, DLGS. 15 DICEMBRE 1997, N.446.	U51700	FONDO SANITARIO NAZIONALE DI PARTE CORRENTE - ASSEGNAZIONI ALE AZIENDE SANITARIE DELLA REGIONE (ART. 39, DLGS 15 DICEMBRE 1997, N.446) - MEZZI STATALI	0,00	0,00	0,00	0,00	0,00	0,00	0,00
E02880		ASSEGNAZIONE DELLO STATO SUL FONDO SANITARIO NAZIONALE DI PARTE CORRENTE E CONTRIBUTI SANITARI A NORRIVA DELL'ART.39, DLGS. 15 DICEMBRE 1997, N.446.	U51718	FONDO DESTINATO AL FINANZIAMENTO DELLE UO S.S.LL. DELLA SPESA CORRENTE VINCOLATA DA IMPEGARE IN CONFORMITA' DELLE PREVISIONI PROGRAMMATICHE DI SETTORE (L.R. 9 MARZO 1990, N.15 - ABRROATAI) - MEZZI STATALI	420.688,28	0,00	420.688,28	0,00	0,00	0,00	0,00

Elenco analitico delle risorse vincolate rappresentate nel prospetto del risultato di amministrazione

Natura del Vincolo	Capitolo Entrata	Descrizione	Capitolo Spesa	Descrizione	Risorse vincolate al 01/01/2015 (a)	Accertamenti esercizio 2015 (b)	Impegni esercizio 2015 (c)	Fondo pluriennale vincolato del'esercizio 2015 (d)	Cancellazione dell'accertamento o eliminazione del vincolo (+) e cancellazione degli impegni (-) (e)	Risorse vincolate al 31/12/2015 (f)=(a)+(b)-(c)+(d)-(e)	Residui perenti mandati in esercizio negli esercizi precedenti e non ancora rescritti (h)
E02880		ASSEGNAZIONE DELLO STATO SUL FONDO SANITARIO NAZIONALE DI PARTE CORRENTE E CONTRIBUTI SANITARI A NORMA DELL'ART.39, D.LGS. 15 DICEMBRE 1997, N.446.	U51720	QUOTA DEL FONDO SANITARIO REGIONALE IMPIEGATA DIRETTAMENTE DALLA REGIONE PER INTERVENTI DI PROMOZIONE E SUPPORTO NEI CONFRONTI DELLE AZIENDE SANITARIE IN RELAZIONE AL PERSEGUIMENTO DEGLI OBIETTIVI DEL PIANO SANITARIO NAZIONALE E REGIONALE (ART.2, D.LGS.30/12/92, N.502) - MEZZI STATALI.	192.536,42	0,00	192.536,42	0,00	0,00	0,00	0,00
E02883		ASSEGNAZIONE DELLO STATO PER LA REALIZZAZIONE DI STRUTTURE PER LE CURE PALLIATIVE (ART.1, D.L. 28 DICEMBRE 1998, N.450 CONVERTITO CON MODIFICAZIONI L. 26 FEBBRAIO 1999, N.39).	U51767	ASSEGNAZIONI ALLE AZIENDE SANITARIE E AD ALTRI SOGGETTI PER LA REALIZZAZIONE DI STRUTTURE PER LE CURE PALLIATIVE (ART.1 D.L. 28 DICEMBRE 1998, N. 450, CONVERTITO CON MODIFICAZIONI DALLA L.26 FEBBRAIO 1999, N.39) - MEZZI STATALI.	0,00	0,00	0,00	0,00	0,00	0,00	89.543,45
E02885		ASSEGNAZIONE DELLO STATO SUL FONDO SANITARIO NAZIONALE A NORMA DELL'ART.31, COMMA 1, L.23 DICEMBRE 1978, N.833 - SPESE DI INVESTIMENTO.	U52100	ASSEGNAZIONI PER INVESTIMENTI SULLE STRUTTURE SANITARIE (LEGGE 833/78) - MEZZI STATALI.	298.186,72	0,00	298.186,72	0,00	0,00	0,00	0,00
E02886		ASSEGNAZIONE DELLO STATO PER LA FORMAZIONE SPECIFICA IN MEDICINA GENERALE - FONDO SANITARIO NAZIONALE - QUOTA DI PARTE CORRENTE VINCOLATA (L.8 APRILE 1988 N.109; D.LGS. 17 AGOSTO 1999, N.389).	U51749	ASSEGNAZIONI ALLE AZIENDE SANITARIE NELL'AMBITO DEL FINANZIAMENTO DELLA FORMAZIONE SPECIFICA IN MEDICINA GENERALE - FONDO SANITARIO NAZIONALE - QUOTA DI PARTE CORRENTE VINCOLATA (LEGGE 8 APRILE 1988, N.109; D.LGS. 17 AGOSTO 1999, N.389) - MEZZI STATALI.	4.641.326,10	0,00	4.641.326,10	0,00	0,00	0,00	0,00
E02886		ASSEGNAZIONE DELLO STATO PER LA FORMAZIONE SPECIFICA IN MEDICINA GENERALE - FONDO SANITARIO NAZIONALE - QUOTA DI PARTE CORRENTE VINCOLATA (L.8 APRILE 1988 N.109; D.LGS. 17 AGOSTO 1999, N.389).	U51751	SPESE PER LA FORMAZIONE SPECIFICA IN MEDICINA GENERALE DIRETTAMENTE GESTITE DALLA REGIONE - FONDO SANITARIO NAZIONALE - QUOTA DI PARTE CORRENTE VINCOLATA (LEGGE 8 APRILE 1988, N.109; D.LGS. 17 AGOSTO 1999, N.389) - MEZZI STATALI.	6.922.822,49	0,00	6.922.822,49	0,00	-974,71	974,71	0,00
E02886		ASSEGNAZIONE DELLO STATO PER LA FORMAZIONE SPECIFICA IN MEDICINA GENERALE - FONDO SANITARIO NAZIONALE - QUOTA DI PARTE CORRENTE VINCOLATA (L.8 APRILE 1988 N.109; D.LGS. 17 AGOSTO 1999, N.389).	U51753	COMPENSI PER COMMISSIONI DI ESAME NELL'AMBITO DEL FINANZIAMENTO DELLA FORMAZIONE SPECIFICA IN MEDICINA GENERALE - FONDO SANITARIO NAZIONALE - QUOTA DI PARTE CORRENTE VINCOLATA (LEGGE 8 APRILE 1988, N.109; D.LGS. 17 AGOSTO 1999, N.389) - MEZZI STATALI.	934.321,07	0,00	0,00	0,00	0,00	934.321,07	0,00
E02886		ASSEGNAZIONE DELLO STATO PER LA FORMAZIONE SPECIFICA IN MEDICINA GENERALE - FONDO SANITARIO NAZIONALE - QUOTA DI PARTE CORRENTE VINCOLATA (L.8 APRILE 1988 N.109; D.LGS. 17 AGOSTO 1999, N.389).	U51757	SPESE PER ACQUISTI DI BENI DI CONSUMO PER LA FORMAZIONE SPECIFICA IN MEDICINA GENERALE DIRETTAMENTE GESTITE DALLA REGIONE - FONDO SANITARIO NAZIONALE - QUOTA DI PARTE CORRENTE VINCOLATA (LEGGE 8 APRILE 1988, N.109; D.LGS. 17 AGOSTO 1999, N.389) - MEZZI STATALI.	20.000,00	0,00	7.068,66	0,00	0,00	12.931,34	0,00

Elenco analitico delle risorse vincolate rappresentate nel prospetto del risultato di amministrazione

Natura del vincolo	Capitolo Entrata	Descrizione	Capitolo Spesa	Descrizione	Risorse vincolate al 01/01/2015 (a)	Accertamenti esercizio 2015 (b)	Impegni esercizio 2015 (c)	Fondo pluriennale vincolato del'esercizio 2015 (d)	Cancellazione dell'accertamento o eliminazione del vincolo (+) e cancellazione degli impegni (-) (e)	Risorse vincolate al 31/12/2015 (f)=(a)+(b)-(c)+(d)-(e)	Residui perenti mandati in perenzione negli esercizi precedenti e non ancora rescritti (h)
E02888		ASSEGNAZIONE DELLO STATO PER LA FORMAZIONE SPECIFICA IN MEDICINA GENERALE - FONDO SANITARIO NAZIONALE - QUOTA DI PARTE CORRENTE VINCOLATA (L. 8 APRILE 1988 N.109; D.LGS. 17 AGOSTO 1999, N.368).	U51759	SPESA PER UTILIZZO DI BENI DI TERZI PER LA FORMAZIONE SPECIFICA IN MEDICINA GENERALE DIRETTAMENTE GESTITE DALLA REGIONE - FONDO SANITARIO NAZIONALE - QUOTA DI PARTE CORRENTE VINCOLATA (LEGGE 8 APRILE 1988, N.109; D.LGS. 17 AGOSTO 1999, N.368) - MEZZI STATALI	40.000,00	0,00	37.000,16	0,00	0,00	2.999,84	0,00
E02888		ASSEGNAZIONE DELLO STATO PER LA FORMAZIONE SPECIFICA IN MEDICINA GENERALE - FONDO SANITARIO NAZIONALE - QUOTA DI PARTE CORRENTE VINCOLATA (L. 8 APRILE 1988 N.109; D.LGS. 17 AGOSTO 1999, N.368).	U51762	SPESA PER SERVIZI DIVERSI PER LA FORMAZIONE SPECIFICA IN MEDICINA GENERALE DIRETTAMENTE GESTITE DALLA REGIONE - FONDO SANITARIO NAZIONALE - QUOTA DI PARTE CORRENTE VINCOLATA (LEGGE 8 APRILE 1988, N.109; D.LGS. 17 AGOSTO 1999, N.368) - MEZZI STATALI	15.000,00	0,00	0,00	0,00	0,00	15.000,00	0,00
E02889		ASSEGNAZIONE DELLO STATO PER LA REALIZZAZIONE DI INTERVENTI DI RIORGANIZZAZIONE E RIQUALIFICAZIONE DELL'ASSISTENZA SANITARIA (ART.71, L.23 DICEMBRE 1998, N.448).	U52508	INTERVENTI DI RIORGANIZZAZIONE E RIQUALIFICAZIONE DELL'ASSISTENZA SANITARIA NEI GRANDI CENTRI URBANI (ART.71, LEGGE 23 DICEMBRE 1998, N.448), MEZZI STATALI	0,00	0,00	0,00	0,00	0,00	0,00	241.781,13
E02892		ASSEGNAZIONI DELLO STATO SUL FONDO SANITARIO NAZIONALE PER IL FINANZIAMENTO DI PROGRAMMI, PER INIZIATIVE DI INTERESSE CENTRALE DI RILEVIO INTERREGIONALE. (LEGG. 23-12-1978, N. 833).	U51745	QUOTA DEL FONDO SANITARIO NAZIONALE DI PARTE CORRENTE A DESTINAZIONE VINCOLATA PER IL FINANZIAMENTO DI PROGRAMMI PER INIZIATIVE DI INTERESSE CENTRALE DI RILEVIO INTERREGIONALE (L. 23/12/78, N. 833) - MEZZI STATALI.	120.747,02	0,00	120.747,02	0,00	0,00	0,00	0,00
E02893		ASSEGNAZIONE DELLO STATO PER IL RIPIANO DEI DISAVANZI DEL SERVIZIO SANITARIO NAZIONALE AL 31 DICEMBRE 1999 (LEGG. 28 MARZO 2001, N.129).	U51905	TRASFERIMENTI ALLE AZIENDE SANITARIE PER IL RIPIANO DEI DISAVANZI AL 31 DICEMBRE 1999 (LEGG. 28 MARZO 2001, N.129) MEZZI STATALI	922.216,54	0,00	0,00	0,00	0,00	922.216,54	0,00
E02898		ASSEGNAZIONE DELLO STATO PER INTERVENTI URGENTI DI PREVENZIONE E LOTTA CONTRO L'A.I.D.S. (LEGG. 5 GIUGNO 1990 N. 135 - ART. 1, LETTERE C), D), E) E COMMA 2).	U51780	INTERVENTI URGENTI PER LA PREVENZIONE E LA LOTTA CONTRO L'AIDS (LEGG. 5 GIUGNO 1990, N.135) - MEZZI STATALI.	9.327,45	0,00	9.327,45	0,00	0,00	0,00	2.086.380,84
E02900		ASSEGNAZIONE DELLO STATO SUL FONDO SANITARIO NAZIONALE PARTECORRENTE PER L'ASSISTENZA SANITARIA A FAVORE DEI CITTADINI JUGOSLAVI (LEGG. 23 DICEMBRE 1991, N. 423).	U51724	ASSEGNAZIONE A VALERE SUL FONDO SANITARIO NAZIONALE PER L'ASSISTENZA SANITARIA A FAVORE DEI CITTADINI JUGOSLAVI (L.23 DICEMBRE 1991, N. 423) - MEZZI STATALI.	206.066,30	0,00	206.066,30	0,00	0,00	0,00	0,00
E02903		ASSEGNAZIONE DELLO STATO PER LA REALIZZAZIONE DELLE ATTIVITA' PREVISTE DAL PROGRAMMA "PRODUZIONE DI UN MANUALE DI RIFERIMENTO PER IL GOVERNO CLINICO E LA QUALITA' IN FORMA INTEGRATA NONCHE' LA SPERIMENTAZIONE DELLO STESSO" (ACCORDO DI COLLABORAZIONE CON IL MINISTERO DEL LAVORO, DELLA SALUTE E DELLE POLITICHE SOCIALI DEL 20 OTTOBRE 2009).	U56280	SPESA PER REALIZZAZIONE DELLE ATTIVITA' PREVISTE DAL PROGRAMMA "PRODUZIONE DI UN MANUALE DI RIFERIMENTO PER IL GOVERNO CLINICO E LA QUALITA' IN FORMA INTEGRATA NONCHE' LA SPERIMENTAZIONE DELLO STESSO" (ACCORDO DI COLLABORAZIONE CON IL MINISTERO DEL LAVORO, DELLA SALUTE E DELLE POLITICHE SOCIALI DEL 20 OTTOBRE 2009) - MEZZI STATALI	0,00	0,00	0,00	0,00	0,00	0,00	222.750,00

Elenco analitico delle risorse vincolate rappresentate nel prospetto del risultato di amministrazione

Natura del vincolo	Capitolo Entrata	Descrizione	Capitolo Spesa	Descrizione	Risorse vincolate al 01/01/2015 (a)	Accertamenti esercizio 2015 (b)	Impegni esercizio 2015 (c)	Fondo pluriennale vincolato del'esercizio 2015 (d)	Cancellazione dell'accertamento o eliminazione del vincolo (+) e cancellazione degli impegni (-) (e)	Risorse vincolate al 31/12/2015 (f)=(a)+(b)-(c)+(d)-(e)	Residui perenti mandati in perenzione negli esercizi precedenti e non ancora rescritti (h)
E02908		ASSEGNAZIONE DELLO STATO SUL FONDO SANITARIO NAZIONALE IN OTTEMPERANZA ALLA SENTENZA N.1231/991 DELLA CORTE COSTITUZIONALE CONCERNENTE L'INQUADRAMENTO DEI FARMACISTI DI PROVENIENZA OSPEDALIERA NEL PROFILO DEI FARMACISTI COADUTORI (LEGG 23/12/78 N. 833)	U51787	TRASFERIMENTI ALLE US.SS.II. IN OTTEMPERANZA ALLA SENTENZA N. 123/1991 DELLA CORTE COSTITUZIONALE CONCERNENTE L'INQUADRAMENTO DEI FARMACISTI DI PROVENIENZA OSPEDALIERA NEL PROFILO DEI FARMACISTI COADUTORI LEGGE 23/12/78, N. 833 - MEZZI STATALI.	454.791,25	0,00	0,00	0,00	0,00	454.791,25	0,00
E02910		ASSEGNAZIONE DELLO STATO SUL FONDO SANITARIO NAZIONALE PER IL FINANZIAMENTO DEL SOGGIORNO ALL'ESTERO PER CURE AI SENSI DEL COMMA 6, LETT. B) DELL'ART. 42 DELLA LEGGE 5/2/1992 N. 104	U51789	TRASFERIMENTO ALLE US.SS.II. PER IL FINANZIAMENTO DEL SOGGIORNO ALL'ESTERO PER CURE AI SENSI DEL COMMA 6, LETT. B) DELL'ART. 42 DELLA LEGGE 5/2/1992 N. 104 - MEZZI STATALI.	35.548,76	0,00	35.548,76	0,00	0,00	0,00	0,00
E02916		ASSEGNAZIONE DELLO STATO SUL FONDO SANITARIO NAZIONALE PER LO SVOLGIMENTO DI CORSI DI FORMAZIONE ED AGGIORNAMENTO PROFESSIONALE NELL'AMBITO DEL PROGRAMMA DI INTERVENTI URGENTI PER LA PREVENZIONE E LA LOTTA CONTRO LAIDS (ART. 1, COMMA 1 LETT. A), L. 5 GIUGNO 1990, N.135).	U51781	INTERVENTI PER LO SVOLGIMENTO DI CORSI DI FORMAZIONE, AGGIORNAMENTO PROFESSIONALE ED EDUCAZIONE ALLA SALUTE, NELL'AMBITO DEL PROGRAMMA DI INTERVENTI URGENTI PER LA PREVENZIONE E LA LOTTA CONTRO LAIDS (ART. 1, COMMA 1, LETT. D), L. 5 GIUGNO 1990, N.135) - MEZZI STATALI	0,00	0,00	0,00	0,00	0,00	0,00	0,00
E02917		ASSEGNAZIONI DELLO STATO DESTINATE ALLA REALIZZAZIONE DI ATTIVITA' VOLTE A FAVORIRE L'ACCESSO DA PARTE DEGLI UTENTI ALLE TECNICHE DI PROCREAZIONE ASSISTITA (ART. 18, L. 19 FEBBRAIO 2004, N.40).	U51756	ASSEGNAZIONI ALLE AZIENDE SANITARIE PER LO SVOLGIMENTO DI ATTIVITA' VOLTE A FAVORIRE L'ACCESSO DA PARTE DEGLI UTENTI ALLE TECNICHE DI PROCREAZIONE MEDICALMENTE ASSISTITA (ART. 18, L. 19 FEBBRAIO 2004, N. 40) - MEZZI STATALI.	134.477,00	34.732,00	169.209,00	0,00	0,00	0,00	0,00
E02923		ASSEGNAZIONI DELLO STATO PER INIZIATIVE PREVISITE DA LEGGI NAZIONALI O DAL PIANO SANITARIO NAZIONALE RIGUARDANTI PROGRAMMI SPECIALI DI RILEVO INTERREGIONALE O NAZIONALE PER RICERCHE O SPERIMENTAZIONI (ART.12, COMMA 2, LETT.B), DLGS. 30 DICEMBRE 1992, N. 502)	U56112	FONDO SANITARIO REGIONALE DI PARTE CORRENTE - QUOTA IN GESTIONE SANITARIA ACCENTRATA PRESSO LA REGIONE - RIMBORSI AD AZIENDE SANITARIE ED ALTRI ENTI PER SPESE DI PERSONALE DI CUI SI AVVALE L'AGENZIA SANITARIA E SOCIALI REGIONALE (ART. 2, DLGS. 30 DICEMBRE 1992, N.502)	0,00	0,00	0,00	0,00	0,00	0,00	0,00
E02923		ASSEGNAZIONI DELLO STATO PER INIZIATIVE PREVISITE DA LEGGI NAZIONALI O DAL PIANO SANITARIO NAZIONALE RIGUARDANTI PROGRAMMI SPECIALI DI RILEVO INTERREGIONALE O NAZIONALE PER RICERCHE O SPERIMENTAZIONI (ART.12, COMMA 2, LETT.B), DLGS. 30 DICEMBRE 1992, N. 502)	U56031	ASSEGNAZIONI DELLO STATO PER INIZIATIVE PREVISITE DA LEGGI NAZIONALI O DAL PIANO SANITARIO NAZIONALE RIGUARDANTI PROGRAMMI SPECIALI DI RILEVO INTERREGIONALE O NAZIONALE PER RICERCHE O SPERIMENTAZIONI (ART.12, COMMA 2, LETT.B), DLGS. 30 DICEMBRE 1992, N. 502)	0,00	0,00	0,00	0,00	0,00	0,00	0,00
E02923		ASSEGNAZIONI DELLO STATO PER INIZIATIVE PREVISITE DA LEGGI NAZIONALI O DAL PIANO SANITARIO NAZIONALE RIGUARDANTI PROGRAMMI SPECIALI DI RILEVO INTERREGIONALE O NAZIONALE PER RICERCHE O SPERIMENTAZIONI (ART.12, COMMA 2, LETT.B), DLGS. 30 DICEMBRE 1992, N. 502)	U56119	TRASFERIMENTO ALLE REGIONI E ALLE AGENZIE SANITARIE DELLE QUOTE DI COMPETENZA PER L'ATTUAZIONE DEL PROGETTO DI RICERCA "COME GARANTIRE L'APPLICAZIONE DEGLI INTERVENTI EFFICACI NELL'ASSISTENZA ALLO STROKE", (ARTT. 12 E 12BIS, DLGS. 502/92 E SUCCESSIVE MODIFICAZIONI) - MEZZI STATALI	0,00	0,00	0,00	0,00	0,00	0,00	1.000,00

Elenco analitico delle risorse vincolate rappresentate nel prospetto del risultato di amministrazione

Natura del vincolo	Capitolo Entrata	Descrizione	Capitolo Spesa	Descrizione	Risorse vincolate al 01/01/2015 (a)	Accertamenti esercizio 2015 (b)	Impegni esercizio 2015 (c)	Fondo pluriennale vincolato del'esercizio 2015 (d)	Cancellazione dell'accertamento o eliminazione del vincolo (+) e cancellazione degli impegni (-) (e)	Risorse vincolate al 31/12/2015 (f)=(a)+(b)-(c)+(d)-(e)	Residui perenti mandati in perenzione negli esercizi precedenti e non ancora rescritti (h)
E02923		ASSEGNAZIONI DELLO STATO PER INIZIATIVE PREVISITE DA LEGGI NAZIONALI O DAL PIANO SANITARIO NAZIONALE RIGUARDANTI PROGRAMMI SPECIALI DI RILIEVO INTERREGIONALE O NAZIONALE. PER RICERCHE O SPERIMENTAZIONI (ART.12, COMMA 2, LETT.B), DLGS. 30 DICEMBRE 1992, N. 502)	US9246	SPESA PER L'ATTUAZIONE DEI PROGETTI NN. 1,2,3,4,5,6,7,8 E 9 NELL'AMBITO DEL PROGRAMMA INTEGRATO DI ONCOLOGIA "COME CONIUGARE INNOVAZIONE E APPROPRIATEZZA NELL'ASSISTENZA AL PAZIENTE ONCOLOGICO" (ARTT. 12 E 12 BIS, DLGS. 30 DICEMBRE 1992, N. 502) - MEZZI STATALI	0,00	0,00	0,00	0,00	0,00	0,00	0,00
E02923		ASSEGNAZIONI DELLO STATO PER INIZIATIVE PREVISITE DA LEGGI NAZIONALI O DAL PIANO SANITARIO NAZIONALE RIGUARDANTI PROGRAMMI SPECIALI DI RILIEVO INTERREGIONALE O NAZIONALE. PER RICERCHE O SPERIMENTAZIONI (ART.12, COMMA 2, LETT.B), DLGS. 30 DICEMBRE 1992, N. 502)	US9284	SPESA PER LA REALIZZAZIONE DEL PROGETTO "NEW IMMUNOTHERAPEUTIC STRATEGIES FOR HEPATOCELLULAR CARCINOMA" (ART. 12, COMMA 2, LETT. B) DLGS. 30 DICEMBRE 1992, N.502. E CONVENZIONE CON IL MINISTERO DELLA SALUTE N.33 DELL'19/2010) - MEZZI STATALI	0,00	0,00	0,00	0,00	0,00	0,00	167.574,00
E02923		ASSEGNAZIONI DELLO STATO PER INIZIATIVE PREVISITE DA LEGGI NAZIONALI O DAL PIANO SANITARIO NAZIONALE RIGUARDANTI PROGRAMMI SPECIALI DI RILIEVO INTERREGIONALE O NAZIONALE. PER RICERCHE O SPERIMENTAZIONI (ART.12, COMMA 2, LETT.B), DLGS. 30 DICEMBRE 1992, N. 502)	US9298	SPESA PER LA REALIZZAZIONE DEL PROGETTO "AUTOPHAGY MODULATION AS TARGET TO DEVELOP NOVEL PHARMACOLOGICAL APPROACHES FOR MITOCHONDRIAL DISORDERS" (ART. 12, COMMA 2, LETT. B) DLGS. 30 DICEMBRE 1992, N.502 E CONVENZIONE CON IL MINISTERO DELLA SALUTE N.48 DELL'1 SETTEMBRE 2010) - MEZZI STATALI	0,00	0,00	0,00	0,00	0,00	0,00	121.946,20
E02923		ASSEGNAZIONI DELLO STATO PER INIZIATIVE PREVISITE DA LEGGI NAZIONALI O DAL PIANO SANITARIO NAZIONALE RIGUARDANTI PROGRAMMI SPECIALI DI RILIEVO INTERREGIONALE O NAZIONALE. PER RICERCHE O SPERIMENTAZIONI (ART.12, COMMA 2, LETT.B), DLGS. 30 DICEMBRE 1992, N. 502)	US9288	SPESA PER LA REALIZZAZIONE DEL PROGETTO "MESENCHYMAL STEM CELLS AND CANCER TOWARD SAFER CELL-BASED THERAPEUTIC APPLICATIONS" (ART. 12, COMMA 2, LETT. B) DLGS. 30 DICEMBRE 1992, N.502 E CONVENZIONE CON IL MINISTERO DELLA SALUTE N.44 DELL'1 SETTEMBRE 2010) - MEZZI STATALI	0,00	0,00	0,00	0,00	0,00	0,00	173.008,95
E02923		ASSEGNAZIONI DELLO STATO PER INIZIATIVE PREVISITE DA LEGGI NAZIONALI O DAL PIANO SANITARIO NAZIONALE RIGUARDANTI PROGRAMMI SPECIALI DI RILIEVO INTERREGIONALE O NAZIONALE. PER RICERCHE O SPERIMENTAZIONI (ART.12, COMMA 2, LETT.B), DLGS. 30 DICEMBRE 1992, N. 502)	US9290	SPESA PER LA REALIZZAZIONE DEL PROGETTO "PRE-CLINICAL DEVELOPMENT OF GENE THERAPY FOR EPIDERMOLYSIS BULLOSA" (ART.12, COMMA 2, LETT. B) DLGS. 30 DICEMBRE 1992, N. 502 E CONVENZIONE CON IL MINISTERO DELLA SALUTE N. 12 DEL 16 MARZO 2011) - MEZZI STATALI	0,00	0,00	0,00	0,00	0,00	0,00	68.998,92
E02923		ASSEGNAZIONI DELLO STATO PER INIZIATIVE PREVISITE DA LEGGI NAZIONALI O DAL PIANO SANITARIO NAZIONALE RIGUARDANTI PROGRAMMI SPECIALI DI RILIEVO INTERREGIONALE O NAZIONALE. PER RICERCHE O SPERIMENTAZIONI (ART.12, COMMA 2, LETT.B), DLGS. 30 DICEMBRE 1992, N. 502)	US9292	SPESA PER LA REALIZZAZIONE DEL PROGETTO "A CLINICAL AND HISTOLOGICAL EVALUATION OF A STEM CELL-BASED SINUS-AUGMENTATION PROCEDURE" (ART. 12, COMMA 2, LETT. B) DLGS. 30 DICEMBRE 1992, N. 502 E CONVENZIONE CON IL MINISTERO DELLA SALUTE N. 7 DEL 16 MARZO 2011) - MEZZI STATALI	0,00	0,00	0,00	0,00	0,00	0,00	17.358,15

Elenco analitico delle risorse vincolate rappresentate nel prospetto del risultato di amministrazione

Natura del vincolo	Capitolo Entrata	Descrizione	Capitolo Spesa	Descrizione	Risorse vincolate al 01/01/2015 (a)	Accertamenti esercizio 2015 (b)	Impegni esercizio 2015 (c)	Fondo pluriennale vincolato del'esercizio 2015 (d)	Cancellazione dell'accertamento o eliminazione del vincolo (+) e cancellazione degli impegni (-) (e)	Risorse vincolate al 31/12/2015 (f)=(a)+(b)-(c)+(d)-(e)	Residui perenti mandati in perequazione negli esercizi precedenti e non ancora resostiti (h)
E02923		ASSEGNAZIONI DELLO STATO PER INIZIATIVE PREVISTE DA LEGGI NAZIONALI O DAL PIANO SANITARIO NAZIONALE RIGUARDANTI PROGRAMMI SPECIALI DI RILEVO INTERREGIONALE O NAZIONALE. PER RICERCHE O SPERIMENTAZIONI (ART.12, COMMA 2, LETT.B), DLGS. 30 DICEMBRE 1992, N. 502)	U68394	PROGETTO "EXPLOING INNOVATIVE STRATEGIES TO ENHANCE BONE REGENERATION BASED ON NOVEL MESENCHYMAL STROMALSTEM CELLS" (ART. 12, COMMA 2, LETT. B) D.L. GS. 30 DICEMBRE 1992, N. 502. E CONVENZIONE CON IL MINISTERO DELLA SALUTE N. 12 DEL 16 MARZO 2011, MEZZI STATALI	0,00	0,00	0,00	0,00	0,00	0,00	0,00
E02923		ASSEGNAZIONI DELLO STATO PER INIZIATIVE PREVISTE DA LEGGI NAZIONALI O DAL PIANO SANITARIO NAZIONALE RIGUARDANTI PROGRAMMI SPECIALI DI RILEVO INTERREGIONALE O NAZIONALE. PER RICERCHE O SPERIMENTAZIONI (ART.12, COMMA 2, LETT.B), DLGS. 30 DICEMBRE 1992, N. 502)	U68394	PROGETTO "IMPLEMENTATION OF INTERPERSONAL PSYCHOTHERAPY IN A COLLABORATIVE STEPPED CARE MODEL" (ART. 12, COMMA 2, LETT.B) DLGS. 30 DICEMBRE 1992, N. 502 E CONVENZIONE CON IL MINISTERO DELLA SALUTE N. 194/RF-2009-1944598 DEL 09.11.11) - MEZZI STATALI	0,00	0,00	0,00	0,00	0,00	0,00	0,00
E02923		ASSEGNAZIONI DELLO STATO PER INIZIATIVE PREVISTE DA LEGGI NAZIONALI O DAL PIANO SANITARIO NAZIONALE RIGUARDANTI PROGRAMMI SPECIALI DI RILEVO INTERREGIONALE O NAZIONALE. PER RICERCHE O SPERIMENTAZIONI (ART.12, COMMA 2, LETT.B), DLGS. 30 DICEMBRE 1992, N. 502)	U68322	SPESA PER LA REALIZZAZIONE DEL PROGETTO "NEW AND EMERGING VECTOR BORNE INFECTIOUS DISEASES IN ITALY: EPIDEMIOLOGY, SURVEILLANCE, DIAGNOSIS AND IMPACT ON THE SAFETY OF BLOOD AND ORGAN DONATIONS" (ART. 12, COMMA 2, LETT.B), DLGS. 30 DICEMBRE 1992, N. 502 E CONVENZIONE CON IL MINISTERO DELLA SALUTE N. 146/RF-2009-1539831 DEL 09.11.11) - MEZZI STATALI	0,00	0,00	0,00	0,00	0,00	0,00	0,00
E02923		ASSEGNAZIONI DELLO STATO PER INIZIATIVE PREVISTE DA LEGGI NAZIONALI O DAL PIANO SANITARIO NAZIONALE RIGUARDANTI PROGRAMMI SPECIALI DI RILEVO INTERREGIONALE O NAZIONALE. PER RICERCHE O SPERIMENTAZIONI (ART.12, COMMA 2, LETT.B), DLGS. 30 DICEMBRE 1992, N. 502)	U68330	SPESA PER LA REALIZZAZIONE DEL PROGETTO "A IN VIVO STUDY OF THE INTERACTION BETWEEN LYMPHOCYTES AND ANTIGEN-PRESENTING CELLS IN THE PATHOPHYSIOLOGY OF CHRONIC GVHD FOLLOWING ALLOGENEIC HEARTORIOETIC STEM CELL TRANSPLANTATION" (ART. 12, COMMA 2, LETT.B), DLGS. 30 DICEMBRE 1992, N. 502 E CONVENZIONE CON IL MINISTERO DELLA SALUTE N. 251/GR-2009-1979320 DEL 15.11.11) - MEZZI STATALI	0,00	0,00	0,00	0,00	0,00	0,00	0,00
E02923		ASSEGNAZIONI DELLO STATO PER INIZIATIVE PREVISTE DA LEGGI NAZIONALI O DAL PIANO SANITARIO NAZIONALE RIGUARDANTI PROGRAMMI SPECIALI DI RILEVO INTERREGIONALE O NAZIONALE. PER RICERCHE O SPERIMENTAZIONI (ART.12, COMMA 2, LETT.B), DLGS. 30 DICEMBRE 1992, N. 502)	U68346	SPESA PER LA REALIZZAZIONE DEL PROGETTO "CLASSICAL AND INNOVATIVE STRATEGIES FOR THE IDENTIFICATION OF GENETIC DEFECTS AT THE BASIS OF RARE FORMS OF PARTIAL EPILEPSY" (ART. 12, COMMA 2, LETT.B) DLGS. 30 DICEMBRE 1992, N. 502 E CONVENZIONE CON IL MINISTERO DELLA SALUTE N.096/GR-2009-1574072 DEL 09.11.11) - MEZZI STATALI	0,00	0,00	0,00	0,00	0,00	0,00	0,00
E02923		ASSEGNAZIONI DELLO STATO PER INIZIATIVE PREVISTE DA LEGGI NAZIONALI O DAL PIANO SANITARIO NAZIONALE RIGUARDANTI PROGRAMMI SPECIALI DI RILEVO INTERREGIONALE O NAZIONALE. PER RICERCHE O SPERIMENTAZIONI (ART.12, COMMA 2, LETT.B), DLGS. 30 DICEMBRE 1992, N. 502)	U68392	ASSEGNAZIONI DELLO STATO PER INIZIATIVE PREVISTE DA LEGGI NAZIONALI O DAL PIANO SANITARIO NAZIONALE RIGUARDANTI PROGRAMMI SPECIALI DI RILEVO INTERREGIONALE O NAZIONALE. PER RICERCHE O SPERIMENTAZIONI (ART.12, COMMA 2, LETT.B), DLGS. 30 DICEMBRE 1992, N. 502)	0,00	0,00	0,00	0,00	0,00	0,00	0,00

Elenco analitico delle risorse vincolate rappresentate nel prospetto del risultato di amministrazione

Natura del vincolo	Capitolo Entrata	Descrizione	Capitolo Spesa	Descrizione	Risorse vincolate al 01/01/2015 (a)	Accertamenti esercizio 2015 (b)	Impegni esercizio 2015 (c)	Fondo pluriennale vincolato del'esercizio 2015 (d)	Cancellazione dell'accertamento o eliminazione del vincolo (+) e cancellazione degli impegni (-) (e)	Risorse vincolate al 31/12/2015 (f)=(a)+(b)-(c)+(d)+(e)	Residui perenti mandati in perenzione negli esercizi precedenti e non ancora rescritti (h)
E02923		ASSEGNAZIONI DELLO STATO PER INIZIATIVE PREVISTE DA LEGGI NAZIONALI O DAL PIANO SANITARIO NAZIONALE RIGUARDANTI PROGRAMMI SPECIALI DI RILEVO INTERREGIONALE O NAZIONALE. PER RICERCHE O SPERIMENTAZIONI (ART.12, COMMA 2, LETT.B), DLGS. 30 DICEMBRE 1992, N. 502)	US68394	SPESA PER LA REALIZZAZIONE DEL PROGETTO "ENHANCEMENT OF MODELS FOR IDENTIFICATION OF PATIENTS WITH POTENTIAL BENEFIT FROM CHRONIC CARE CASE/DISEASE MANAGEMENT PROGRAMS" (ART.12, COMMA 2, LETT.B) DLGS. 30 DICEMBRE 1992, N.502 E CONVENZIONE CON IL MINISTERO DELLA SALUTE N.128/RF-2010-2305957 DEL 25 OTTOBRE 2012) - MEZZI STATALI	0,00	0,00	0,00	0,00	0,00	0,00	0,00
E02923		ASSEGNAZIONI DELLO STATO PER INIZIATIVE PREVISTE DA LEGGI NAZIONALI O DAL PIANO SANITARIO NAZIONALE RIGUARDANTI PROGRAMMI SPECIALI DI RILEVO INTERREGIONALE O NAZIONALE. PER RICERCHE O SPERIMENTAZIONI (ART.12, COMMA 2, LETT.B), DLGS. 30 DICEMBRE 1992, N. 502)	US68398	SPESA PER LA REALIZZAZIONE DEL PROGETTO "THE CONTRIBUTION OF ICT TO PATIENT SAFETY IN SURGICAL PROCESS" (ART.12, COMMA 2, LETT.B) DLGS. 30 DICEMBRE 1992, N.502 E CONVENZIONE CON IL MINISTERO DELLA SALUTE N.200/RF-2010-2317105 DEL 25 OTTOBRE 2012) - MEZZI STATALI	0,00	42.000,00	42.000,00	0,00	0,00	0,00	0,00
E02923		ASSEGNAZIONI DELLO STATO PER INIZIATIVE PREVISTE DA LEGGI NAZIONALI O DAL PIANO SANITARIO NAZIONALE RIGUARDANTI PROGRAMMI SPECIALI DI RILEVO INTERREGIONALE O NAZIONALE. PER RICERCHE O SPERIMENTAZIONI (ART.12, COMMA 2, LETT.B), DLGS. 30 DICEMBRE 1992, N. 502)	US6474	SPESA PER LA REALIZZAZIONE DEL PROGETTO "MANUFACTURING INFORMATION OF ORTHOPEDIC ARTICULAR PROSTHESIS. ANALYSIS OF SPECIFIC SAFETY ISSUES FOR RADIOTHERAPY, MAGNETIC RESONANCE, ORTHOPEDIC SURGERY AND IDENTIFICATION OF A TRACEABILITY MODEL." (ART. 12, COMMA 2, LETT. B) DLGS. 30 DICEMBRE 1992, N.502 E CONVENZIONE CON IL MINISTERO DELLA SALUTE N. 238/GR-2010-2308995 DEL 29/10/2012) - MEZZI STATALI	0,00	0,00	0,00	0,00	0,00	0,00	0,00
E02923		ASSEGNAZIONI DELLO STATO PER INIZIATIVE PREVISTE DA LEGGI NAZIONALI O DAL PIANO SANITARIO NAZIONALE RIGUARDANTI PROGRAMMI SPECIALI DI RILEVO INTERREGIONALE O NAZIONALE. PER RICERCHE O SPERIMENTAZIONI (ART.12, COMMA 2, LETT.B), DLGS. 30 DICEMBRE 1992, N. 502)	US6480	SPESA PER LA REALIZZAZIONE DEL PROGETTO "SYSTEMATIC REVIEW ON THE INTERVENTIONS TO REDUCE WAITING LISTS FOR ELECTIVE PROCEDURES" (ART. 12, COMMA 2, LETT. B) DLGS. 30 DICEMBRE 1992, N.502 E CONVENZIONE CON IL MINISTERO DELLA SALUTE N.243/GR-2010-2317133 DEL 25/10/2012) - MEZZI STATALI	0,00	75.000,00	75.000,00	0,00	0,00	0,00	0,00
E02923		ASSEGNAZIONI DELLO STATO PER INIZIATIVE PREVISTE DA LEGGI NAZIONALI O DAL PIANO SANITARIO NAZIONALE RIGUARDANTI PROGRAMMI SPECIALI DI RILEVO INTERREGIONALE O NAZIONALE. PER RICERCHE O SPERIMENTAZIONI (ART.12, COMMA 2, LETT.B), DLGS. 30 DICEMBRE 1992, N. 502)	US6497	TRASFERIMENTI AD AZIENDE ED ENTI DEL SSR PER LA REALIZZAZIONE DEI PROGETTI DI RICERCA FINALIZZATA (ART.12, COMMA 2, LETT.B) DLGS 30 DICEMBRE 1992, N. 502) - BANDO RF ANNO 2011-2012 - MEZZI STATALI	1.595.449,90	2.308.364,51	3.903.814,41	0,00	0,00	0,00	0,00
E02923		ASSEGNAZIONI DELLO STATO PER INIZIATIVE PREVISTE DA LEGGI NAZIONALI O DAL PIANO SANITARIO NAZIONALE RIGUARDANTI PROGRAMMI SPECIALI DI RILEVO INTERREGIONALE O NAZIONALE. PER RICERCHE O SPERIMENTAZIONI (ART.12, COMMA 2, LETT.B), DLGS. 30 DICEMBRE 1992, N. 502)	US6498	TRASFERIMENTI AD AMMINISTRAZIONI LOCALI NON APPARTENENTI AL SSR PER LA REALIZZAZIONE DEI PROGETTI DI RICERCA FINALIZZATA (ART.12, COMMA 2, LETT.B) DLGS 30 DICEMBRE 1992, N. 502) - BANDO RF ANNO 2011-2012 - MEZZI STATALI	0,00	0,00	0,00	0,00	0,00	0,00	0,00

Elenco analitico delle risorse vincolate rappresentate nel prospetto del risultato di amministrazione

Natura del vincolo	Capitolo Entrata	Descrizione	Capitolo Spesa	Descrizione	Risorse vincolate al 01/01/2015 (a)	Accertamenti esercizio 2015 (b)	Impegni esercizio 2015 (c)	Fondo pluriennale vincolato del'esercizio 2015 (d)	Cancellazione dell'accertamento o eliminazione del vincolo (+) e cancellazione degli impegni (-) (e)	Risorse vincolate al 31/12/2015 (f)=(a)+(b)-(c)+(d)+(e)	Residui perenti mandati in perenzia negli esercizi precedenti e non ancora riscossi (h)
E02923		ASSEGNAZIONI DELLO STATO PER INIZIATIVE PREVISTE DA LEGGI NAZIONALI O DAL PIANO SANITARIO NAZIONALE RIGUARDANTI PROGRAMMI SPECIALI DI RILIEVO INTERREGIONALE O NAZIONALE. PER RICERCHE O SPERIMENTAZIONI (ART.12, COMMA 2, LETT.B) D.LGS. 30 DICEMBRE 1992, N. 502).	U58499	TRASFERIMENTI AD AZIENDE ED ENTI DEL SSR PER LA REALIZZAZIONE DEI PROGETTI DI RICERCA FINALIZZATA (ART.12, COMMA 2, LETT.B) D.LGS 30 DICEMBRE 1992, N. 502). BANDO GR ANNO 2011-2012 - MEZZI STATALI	993.065,62	1.436.809,38	2.429.875,00	0,00	0,00	0,00	0,00
E02927		ASSEGNAZIONE DELLO STATO SUL FONDO NAZIONALE PER LE ATTIVITA' DELLE CONSIGLIERE E DEI CONSIGLIERI DI PARTITA (D.LGS. 11 APRILE 2006, N.198)	U75042	SPESA PER L'ATTIVITA' DELLA CONSIGLIERA E DEL CONSIGLIERE DI PARTITA REGIONALE (D.LGS. 11 APRILE 2006, N.198) - MEZZI STATALI	4.986,66	26.893,37	4.967,38	0,00	-4.344,91	31.257,56	0,00
E02927		ASSEGNAZIONE DELLO STATO SUL FONDO NAZIONALE PER LE ATTIVITA' DELLE CONSIGLIERE E DEI CONSIGLIERI DI PARTITA (D.LGS. 11 APRILE 2006, N.198)	U75044	ASSEGNAZIONE ALLE AMMINISTRAZIONI PROVINCIALI DELLE RISORSE RELATIVE ALLE SPESA PER L'ATTIVITA' DELLE CONSIGLIERE E DEI CONSIGLIERI DI PARTITA PROVINCIALI (D.LGS 11 APRILE 2006, N.198) - MEZZI STATALI	0,00	3.212,14	3.212,14	0,00	0,00	0,00	0,00
E02933		TRASFERIMENTO DAL MINISTERO DELLA SALUTE PER LA REALIZZAZIONE DEL PROGRAMMA SPERIMENTALE 'OSSERVATORIO NAZIONALE SULLA QUALITA' DELL'EDUCAZIONE CONTINUA IN PROGETTO PILOTA'.	U58098	SPESA PER LA REALIZZAZIONE DEL PROGRAMMA NAZIONALE SPERIMENTALE 'OSSERVATORIO NAZIONALE SULLA QUALITA' DELL'EDUCAZIONE CONTINUA IN MEDICINA - PROGETTO PILOTA' - (CONVENZIONE REGISTRATA IN DATA 5 MARZO 2005) - MEZZI STATALI	42.102,92	0,00	0,00	0,00	0,00	42.102,92	0,00
E02936		ASSEGNAZIONE DELLO STATO PER IL FINANZIAMENTO DELLE AZIONI FORMATIVE AZIENDALI, SETTORIALI E TERRITORIALI E SVILUPPO DELLA PRASSI DELLA FORMAZIONE CONTINUA (D.L. 20 MAGGIO 1993 N. 148 CONVERTITO DALLA LEGGE 19 LUGLIO 1993 N. 236, LEGGE 8 MARZO 2000 N. 53, E D.L. 29 NOVEMBRE 2008, N. 185 CONVERTITO DALLA LEGGE 28 GENNAIO 2009 N. 21)	U75748	RIASSEGNAZIONE AGLI ENTI DELLE AMMINISTRAZIONI LOCALI DEI FONDI PER AZIONI FORMATIVE AZIENDALI, SETTORIALI E TERRITORIALI VOLTE A FRONTeggiARE L'ATTUALE FASE DI TRASFORMAZIONE E RISTRUTTURAZIONE DELLE IMPRESE (ART. 9, L. 19 LUGLIO 1993, N.236, CIRCOLARE N. 139/98, CIRCOLARE N. 30/00 E CIRCOLARE N. 92/00).	643.437,59	0,00	0,00	0,00	0,00	643.437,59	0,00
E02936		ASSEGNAZIONE DELLO STATO PER IL FINANZIAMENTO DELLE AZIONI FORMATIVE AZIENDALI, SETTORIALI E TERRITORIALI E SVILUPPO DELLA PRASSI DELLA FORMAZIONE CONTINUA (D.L. 20 MAGGIO 1993 N. 148 CONVERTITO DALLA LEGGE 19 LUGLIO 1993 N. 236, LEGGE 8 MARZO 2000 N. 53, E D.L. 29 NOVEMBRE 2008, N. 185 CONVERTITO DALLA LEGGE 28 GENNAIO 2009 N. 21)	U75750	RIASSEGNAZIONE ALLE IMPRESE DEI FONDI PER AZIONI FORMATIVE AZIENDALI, SETTORIALI E TERRITORIALI VOLTE A FRONTeggiARE L'ATTUALE FASE DI TRASFORMAZIONE E RISTRUTTURAZIONE DELLE IMPRESE (ART. 9, L. 19 LUGLIO 1993, N.236, CIRCOLARE N. 139/98, CIRCOLARE N. 30/00 E CIRCOLARE N. 92/00)	41.000,00	0,00	0,00	0,00	0,00	41.000,00	0,00
E02936		ASSEGNAZIONE DELLO STATO PER IL FINANZIAMENTO DELLE AZIONI FORMATIVE AZIENDALI, SETTORIALI E TERRITORIALI E SVILUPPO DELLA PRASSI DELLA FORMAZIONE CONTINUA (D.L. 20 MAGGIO 1993 N. 148 CONVERTITO DALLA LEGGE 19 LUGLIO 1993 N. 236, LEGGE 8 MARZO 2000 N. 53, E D.L. 29 NOVEMBRE 2008, N. 185 CONVERTITO DALLA LEGGE 28 GENNAIO 2009 N. 21)	U75754	RIASSEGNAZIONE AGLI ENTI DI FORMAZIONE DEI FONDI PER AZIONI FORMATIVE AZIENDALI, SETTORIALI E TERRITORIALI VOLTE A FRONTeggiARE L'ATTUALE FASE DI TRASFORMAZIONE E RISTRUTTURAZIONE DELLE IMPRESE (ART. 9, L. 19 LUGLIO 1993, N. 236, CIRCOLARE N. 139/98, CIRCOLARE N. 30/00 E CIRCOLARE N. 92/00)	40.034,37	0,00	0,00	0,00	0,00	40.034,37	0,00

Elenco analitico delle risorse vincolate rappresentate nel prospetto del risultato di amministrazione

Natura del Vincolo	Capitolo Entrata	Descrizione	Capitolo Spesa	Descrizione	Risorse vincolate al 01/01/2015 (a)	Accertamenti esercizio 2015 (b)	Impegni esercizio 2015 (c)	Fondo pluriennale vincolato dell'esercizio 2015 (d)	Cancellazione dell'accertamento o eliminazione del vincolo (+) e cancellazione degli impegni (-) (e)	Risorse vincolate al 31/12/2015 (f)=(a)+(b)-(c)+(d)+(e)	Residui perenti mandati in perenzione negli esercizi precedenti e non ancora riscossi (h)
E02936		ASSEGNAZIONE DELLO STATO PER LE AZIENDALI, SETTORIALI E TERRITORIALI E SVILUPPO DELLA PRASSI DELLA FORMAZIONE CONTINUA (D.L. 20 MAGGIO 1993 N. 148 CONVERTITO DALLA LEGGE 19 LUGLIO 1993 N. 236 LEGGE 8 MARZO 2000 N. 53 E D.L. 29 NOVEMBRE 2008 N. 185 CONVERTITO DALLA LEGGE 28 GENNAIO 2009 N. 21)	U75757	ASSEGNAZIONE AGLI ENTI DELLE AMMINISTRAZIONI LOCALI PER AZIONI FORMATIVE AZIENDALI, SETTORIALI E TERRITORIALI VOLTE A FRONTEGGIARE L'ATTUALE FASE DI TRASFORMAZIONE E RISTRUTTURAZIONE DELLE IMPRESE (D.L. 20 MAGGIO 1993 N.148 CONVERTITO DALLA L. 19 LUGLIO 1993 N.236 LEGGE 8 MARZO 2000 N.53 E D.L.29 NOVEMBRE 2008 N. 185 CONVERTITO DALLA L. 28 GENNAIO 2009 N. 21)-MEZZI STATALI	463.683,80	0,00	0,00	0,00	0,00	463.683,80	229,50
E02936		ASSEGNAZIONE DELLO STATO PER LE AZIENDALI, SETTORIALI E TERRITORIALI E SVILUPPO DELLA PRASSI DELLA FORMAZIONE CONTINUA (D.L. 20 MAGGIO 1993 N. 148 CONVERTITO DALLA LEGGE 19 LUGLIO 1993 N. 236 LEGGE 8 MARZO 2000 N. 53 E D.L. 29 NOVEMBRE 2008 N. 185 CONVERTITO DALLA LEGGE 28 GENNAIO 2009 N. 21)	U75769	ASSEGNAZIONE ALE E IMPRESE PER AZIONI FORMATIVE AZIENDALI, SETTORIALI E TERRITORIALI VOLTE A FRONTEGGIARE L'ATTUALE FASE DI TRASFORMAZIONE E RISTRUTTURAZIONE DELLE IMPRESE (ART. 9, L. 19 LUGLIO 1993, N.236; CIRCOLARE N. 139/98, CIRCOLARE N. 30/00 E CIRCOLARE N. 92/00) - MEZZI STATALI	532.474,64	0,00	317.508,00	0,00	-10.083,20	225.029,84	0,00
E02936		ASSEGNAZIONE DELLO STATO PER LE AZIENDALI, SETTORIALI E TERRITORIALI E SVILUPPO DELLA PRASSI DELLA FORMAZIONE CONTINUA (D.L. 20 MAGGIO 1993 N. 148 CONVERTITO DALLA LEGGE 19 LUGLIO 1993 N. 236 LEGGE 8 MARZO 2000 N. 53 E D.L. 29 NOVEMBRE 2008 N. 185 CONVERTITO DALLA LEGGE 28 GENNAIO 2009 N. 21)	U75771	ASSEGNAZIONE AGLI ENTI DI FORMAZIONE PER AZIONI FORMATIVE AZIENDALI, SETTORIALI E TERRITORIALI VOLTE A FRONTEGGIARE L'ATTUALE FASE DI TRASFORMAZIONE E RISTRUTTURAZIONE DELLE IMPRESE (ART. 9, L. 19 LUGLIO 1993, N.236; CIRCOLARE N. 139/98, CIRCOLARE N. 30/00 E CIRCOLARE N. 92/00) - MEZZI STATALI	153.558,62	0,00	0,00	0,00	0,00	153.558,62	0,00
E02944		ASSEGNAZIONE DELLO STATO PER INIZIATIVE DI INFORMAZIONE AGLI OPERATORI SANITARI SULLE PROPRIETA' SULL'IMPIEGO E SUGLI EFFETTI INDESIDERATI DEI MEDICINALI E DI ALTRI PRODOTTI DI INTERESSE SANITARIO, NONCHE' PER LE CAMPAGNE DI EDUCAZIONE SANITARIA.	U56205	TRASFERIMENTI ALLE AZIENDE SANITARIE ED ENTI DEL SSR PER LA REALIZZAZIONE DI INIZIATIVE DI INFORMAZIONE AGLI OPERATORI SANITARI SULLE PROPRIETA' SULL'IMPIEGO E SUGLI EFFETTI INDESIDERATI DEI MEDICINALI E DI ALTRI PRODOTTI DI INTERESSE SANITARIO, NONCHE' PER LE CAMPAGNE DI EDUCAZIONE SANITARIA - MEZZI STATALI	36.803,94	61.416,86	98.220,60	0,00	0,00	0,00	0,00
E02944		ASSEGNAZIONE DELLO STATO PER INIZIATIVE DI INFORMAZIONE AGLI OPERATORI SANITARI SULLE PROPRIETA' SULL'IMPIEGO E SUGLI EFFETTI INDESIDERATI DEI MEDICINALI E DI ALTRI PRODOTTI DI INTERESSE SANITARIO, NONCHE' PER LE CAMPAGNE DI EDUCAZIONE SANITARIA.	U56400	TRASFERIMENTO ALLA AZIENDA USL DI BOLOGNA PER LA REALIZZAZIONE DELLA CAMPAGNA DI EDUCAZIONE SANITARIA RIVOLTA AGLI UTILIZZATORI FINALI DEI PRODOTTI COSMETICI SULLE NUOVE NORME INTRODOLTE DAL REGOLAMENTO (CE) N.1232/2009 IN MATERIA DI COSMETOVIGILANZA CON PARTICOLARE RIGUARDO ALLA FINALITA' DEL PROCESSO DI SEGNALEAZIONE DI EFFETTI INDESIDERABILI GRAVI E NON GRAVI. (BANDO MINISTERO DELLA SALUTE DEL 10/9/2013) - MEZZI STATALI	0,00	0,00	0,00	0,00	0,00	0,00	0,00

Elenco analitico delle risorse vincolate rappresentate nel prospetto del risultato di amministrazione

Natura del vincolo	Capitolo Entrata	Descrizione	Capitolo Spesa	Descrizione	Risorse vincolate al 01/01/2015 (a)	Accertamenti esercizio 2015 (b)	Impegni esercizio 2015 (c)	Fondo pluriennale vincolato del'esercizio 2015 (d)	Cancellazione dell'accertamento o eliminazione del vincolo (+) e cancellazione degli impegni (-) (e)	Risorse vincolate al 31/12/2015 (f)=(a)+(b)-(c)+(d)+(e)	Residui perenti mandati in perenzione negli esercizi precedenti e non ancora riscossi (h)
E02945		ASSEGNAZIONE DELLO STATO PER IL COFINANZIAMENTO DEL PROGRAMMA DI INIZIATIVA COMUNITARIA PER LA LOTTA CONTRO LE DISCRIMINAZIONI E DISUGUAGLIANZE IN RELAZIONE AL MERCATO DEL LAVORO - EQUAL FONDO DI ROTAZIONE NAZIONALE (L. 16 APRILE 1987, N.183 E DELIBERA CIPE DEL 22 GIUGNO 2000, N.67).	U7574	INTERVENTI PER L'ATTUAZIONE DEL PROGRAMMA DI INIZIATIVA COMUNITARIA PER LA LOTTA CONTRO LE DISCRIMINAZIONI E LE DISUGUAGLIANZE IN RELAZIONE AL MERCATO DEL LAVORO - EQUAL - FONDO DI ROTAZIONE NAZIONALE (L. 16 APRILE 1987, N. 183, DELIBERA CIPE 67/2000) - MEZZI STATALI.	0,00	0,00	0,00	0,00	0,00	0,00	109.158,59
E02953		ASSEGNAZIONE DELLO STATO PER LA REALIZZAZIONE DI MISURE DI POLITICA ATTIVA DELL'IMPIEGO (ART.45, L.17 MAGGIO 1999, N.144).	U7570	CONTRIBUTI A ENTI DELLE AMMINISTRAZIONI LOCALI PER LA REALIZZAZIONE DI MISURE DI POLITICA ATTIVA DELL'IMPIEGO (ART. 45 LEGGE 17 MAGGIO 1999, N.144) - MEZZI STATALI	38.375,86	0,00	0,00	0,00	0,00	38.375,86	0,00
E02953		ASSEGNAZIONE DELLO STATO PER LA REALIZZAZIONE DI MISURE DI POLITICA ATTIVA DELL'IMPIEGO (ART.45, L.17 MAGGIO 1999, N.144).	U7588	CONTRIBUTI ALLE IMPRESE PER LA REALIZZAZIONE DI MISURE DI POLITICA ATTIVA DELL'IMPIEGO (ART. 45, LEGGE 17 MAGGIO 1999, N.144) - MEZZI STATALI	35.000,00	0,00	0,00	0,00	0,00	35.000,00	0,00
E02953		ASSEGNAZIONE DELLO STATO PER LA REALIZZAZIONE DI MISURE DI POLITICA ATTIVA DELL'IMPIEGO (ART.45, L.17 MAGGIO 1999, N.144).	U7590	CONTRIBUTI AGLI ENTI DI FORMAZIONE PER LA REALIZZAZIONE DI MISURE DI POLITICA ATTIVA DELL'IMPIEGO (ART. 45, LEGGE 17 MAGGIO 1999, N.144) - MEZZI STATALI	27.954,07	0,00	0,00	0,00	0,00	27.954,07	0,00
E02956		ASSEGNAZIONE DELLO STATO SUL FONDO PER L'INTEGRAZIONE DEGLI INTERVENTI IN FAVORE DEI CITTADINI HANDICAPPATI (L. 5 FEBBRAIO 1992, N.104 MODIFICATA DALLA L. 21 MAGGIO 1998, N.162).	U6110	DESTINAZIONE DELLA QUOTA DEL FONDO DELLO STATO PER LA INTEGRAZIONE DEGLI INTERVENTI REGIONALI IN FAVORE DEI CITTADINI HANDICAPPATI (ART. 42, COMMA 6, LETT. O), L. 5 FEBBRAIO 1992, N. 104) - MEZZI STATALI.	168.631,43	0,00	0,00	0,00	0,00	168.631,43	0,00
E02956		ASSEGNAZIONE DELLO STATO SUL FONDO PER L'INTEGRAZIONE DEGLI INTERVENTI IN FAVORE DEI CITTADINI HANDICAPPATI (L. 5 FEBBRAIO 1992, N.104 MODIFICATA DALLA L. 21 MAGGIO 1998, N.162).	U6116	SPESE DI RAPPRESENTANZA E ORGANIZZAZIONE EVENTI PER LA PROMOZIONE E IL SOSTEGNO DI INIZIATIVE DI SENSIBILIZZAZIONE CULTURALE E DI COORDINAMENTO DELLE ATTIVITA' DI DOCUMENTAZIONE E CONSULENZA NELL'AREA DELLA DISABILITA' (L.R.21 AGOSTO 1987, N.29 ART.11 E ART. 10 TER. L. 5 FEBBRAIO 1992, N. 104, L. 21 MAGGIO 1998, N. 162 ART.1 LETT. C, L. 8 NOVEMBRE 2000, N.328) - MEZZI STATALI.	5.455,12	0,00	0,00	0,00	0,00	5.455,12	0,00
E02967		ASSEGNAZIONE DELLO STATO PER I RIMBORSI DEGLI ONERI DI VOLONTARIATO SOSTENUTI PER LA PARTECIPAZIONE AD ATTIVITA' DI PROTEZIONE CIVILE (ARTT. 9 E 10, D.P.R. 8 FEBBRAIO 2001, N. 194).	U47372	CONTRIBUTI ALL'AGENZIA REGIONALE DI PROTEZIONE CIVILE PER IL RIMBORSO DEGLI ONERI DI VOLONTARIATO, SOSTENUTI PER LA PARTECIPAZIONE AD ATTIVITA' DI PROTEZIONE CIVILE (ARTT. 9 E 10 D.P.R. 8 FEBBRAIO 2001, N. 194, ARTT. 3, 4, 12, 14, 15, 16, 17, 18, 20 E 22, L.R. 7 FEBBRAIO 2005, N.1) - MEZZI STATALI	318.382,31	159.477,19	318.382,31	0,00	0,00	159.477,19	0,00
E02979		ASSEGNAZIONE DELLO STATO PER IL FINANZIAMENTO DELL'OBBLIGO DI FREQUENZA DI ATTIVITA' FORMATIVE (ART. 68, L.17 MAGGIO 1999, N.144).	U75682	SPESE PER PRESTAZIONI PROFESSIONALI E SPECIALISTICHE RELATIVE AD INTERVENTI FINALIZZATI ALL'OBBLIGO DI FREQUENZA DI ATTIVITA' FORMATIVE (ART. 68, L.17 MAGGIO 1999, N.144), MEZZI STATALI	0,00	1.635.306,40	10.571,30	95.141,70	0,00	1.529.593,40	0,00

Elenco analitico delle risorse vincolate rappresentate nel prospetto del risultato di amministrazione

Natura del vincolo	Capitolo Entrata	Descrizione	Capitolo Spesa	Descrizione	Risorse vincolate al 01/01/2015 (a)	Accertamenti esercizio 2015 (b)	Impegni esercizio 2015 (c)	Fondo pluriennale vincolato del'esercizio 2015 (d)	Cancellazione dell'accertamento o eliminazione del vincolo (+) e cancellazione degli impegni (-) (e)	Risorse vincolate al 31/12/2015 (f)=(a)+(b)-(c)+(d)+(e)	Residui perenti mandati in perenzione negli esercizi precedenti e non ancora riscossi (h)
E02979	ASSEGNAZIONE DELLO STATO PER IL FINANZIAMENTO DELL'OBBLIGO DI FREQUENZA DI ATTIVITA' FORMATIVE (ART. 68, L.17 MAGGIO 1999, N.144)	U75664	SPESA PER ACQUISIZIONE DI SERVIZI INFORMATICI RELATIVI AD INTERVENTI FINALIZZATI ALL'OBBLIGO DI FREQUENZA DI ATTIVITA' FORMATIVE (ART. 68, L.17 MAGGIO 1999, N.144) MEZZI STATALI.	500.000,00	196.500,00	298.860,28	395.260,22	0,00	2.379,50	0,00	
E02979	ASSEGNAZIONE DELLO STATO PER IL FINANZIAMENTO DELL'OBBLIGO DI FREQUENZA DI ATTIVITA' FORMATIVE (ART. 68, L.17 MAGGIO 1999, N.144)	U75666	SPESA PER RAPPRESENTANZA ORGANIZZAZIONE EVENTI, PUBBLICITA' E SERVIZI PER TRASFERTA, INERENTI ATTIVITA' FINALIZZATE ALL'OBBLIGO DI FREQUENZA DI ATTIVITA' FORMATIVE (ART. 68, L.17 MAGGIO 1999, N.144) MEZZI STATALI.	826.273,24	3.299.984,20	0,00	0,00	0,00	4.126.257,44	0,00	
E02979	ASSEGNAZIONE DELLO STATO PER IL FINANZIAMENTO DELL'OBBLIGO DI FREQUENZA DI ATTIVITA' FORMATIVE (ART. 68, L.17 MAGGIO 1999, N.144)	U75658	ASSEGNAZIONE AGLI ENTI, DELLE AMMINISTRAZIONI LOCALI PER INTERVENTI FINALIZZATI ALL'OBBLIGO DI FREQUENZA DI ATTIVITA' FORMATIVE (ART. 68, L.17 MAGGIO 1999, N.144, ART. 1, D.LGS 15 APRILE 2005, N.76) - MEZZI STATALI.	4.573.083,50	10.840.617,50	15.371.181,00	0,00	0,00	42.500,00	293.750,72	
E02979	ASSEGNAZIONE DELLO STATO PER IL FINANZIAMENTO DELL'OBBLIGO DI FREQUENZA DI ATTIVITA' FORMATIVE (ART. 68, L.17 MAGGIO 1999, N.144)	U75663	ASSEGNAZIONE ALLE AUTONOMIE SCOLASTICHE PER INTERVENTI FINALIZZATI ALL'OBBLIGO DI FREQUENZA DI ATTIVITA' FORMATIVE (ART. 68, L.17 MAGGIO 1999, N.144, ART. 1, D.LGS 15 APRILE 2005, N.76) - MEZZI STATALI.	3.989.875,00	0,00	2.778.912,50	1.190.962,50	0,00	0,00	0,00	
E02979	ASSEGNAZIONE DELLO STATO PER IL FINANZIAMENTO DELL'OBBLIGO DI FREQUENZA DI ATTIVITA' FORMATIVE (ART. 68, L.17 MAGGIO 1999, N.144)	U75664	ASSEGNAZIONE AGLI ENTI DI FORMAZIONE PER INTERVENTI FINALIZZATI ALL'OBBLIGO DI FREQUENZA DI ATTIVITA' FORMATIVE (ART. 68, L.17 MAGGIO 1999, N.144, ART. 1, D.LGS 15 APRILE 2005, N.76) - MEZZI STATALI.	4.933.042,52	8.955.797,65	1.222.497,50	2.814.037,50	0,00	9.852.305,17	0,00	
E02979	ASSEGNAZIONE DELLO STATO PER IL FINANZIAMENTO DELL'OBBLIGO DI FREQUENZA DI ATTIVITA' FORMATIVE (ART. 68, L.17 MAGGIO 1999, N.144)	U75666	ASSEGNAZIONE ALLE IMPRESE PER INTERVENTI FINALIZZATI ALL'OBBLIGO DI FREQUENZA DI ATTIVITA' FORMATIVE (ART. 68, L.17 MAGGIO 1999, N.144, ART. 1, D.LGS 15 APRILE 2005, N.76) - MEZZI STATALI.	2.471.698,19	19.428.547,25	3.844.470,00	0,00	0,00	18.065.775,44	0,00	
E02979	ASSEGNAZIONE DELLO STATO PER IL FINANZIAMENTO DELL'OBBLIGO DI FREQUENZA DI ATTIVITA' FORMATIVE (ART. 68, L.17 MAGGIO 1999, N.144)	U75668	ASSEGNAZIONE ALLE FAMIGLIE PER VOUCHER INCENTIVI E AZIONI FINALIZZATE ALL'OBBLIGO DI FREQUENZA DI ATTIVITA' FORMATIVE (ART. 68, L.17 MAGGIO 1999, N.144, ART. 1, D.LGS 15 APRILE 2005, N.76) - MEZZI STATALI.	222.506,84	0,00	54,00	0,00	0,00	222.452,84	0,00	
E02983	ASSEGNAZIONE DELLO STATO PER LA REALIZZAZIONE DEGLI INTERVENTI PREVISTI DALL'ACCORDO DI PROGRAMMA STIPULATO AI SENSI DELL'ART. 5 DEL D.LGS N.229 DEL 19 GIUGNO 1999 PER IL SETTORE DEGLI INVESTIMENTI SANITARI EX ART. 20 L. 11 MARZO 1998, N.67 AREA STRUTTURE PER ANZIANI E DISABILI.	U65710	TRASFERIMENTI IN CONTO CAPITALE AD ENTI DELLE AMMINISTRAZIONI LOCALI PER INTERVENTI PREVISTI DALL'ACCORDO DI PROGRAMMA STIPULATO AI SENSI DELL'ART.5 BIS DEL D.LGS N. 229 DEL 19 GIUGNO 1999 PER IL SETTORE DEGLI INVESTIMENTI SANITARI EX ART. 20 LEGGE 67/98, AREA STRUTTURE DEDICATE ALLE PERSONE DISABILI - MEZZI STATALI.	0,00	0,00	0,00	0,00	0,00	0,00	112.820,59	

Elenco analitico delle risorse vincolate rappresentate nel prospetto del risultato di amministrazione

Natura del vincolo	Capitolo Entrata	Descrizione	Capitolo Spesa	Descrizione	Risorse vincolate al 01/01/2015 (a)	Accertamenti esercizio 2015 (b)	Impegni esercizio 2015 (c)	Fondo pluriennale vincolato del'esercizio 2015 (d)	Cancellazione dell'accertamento o eliminazione del vincolo (+) e cancellazione degli impegni (-) (e)	Risorse vincolate al 31/12/2015 (f)=(a)+(b)-(c)+(d)-(e)	Residui perenti mandati in perenzione negli esercizi precedenti e non ancora riscossi (h)
E02899		ASSEGNAZIONE DELLO STATO PER LA REALIZZAZIONE DEGLI INTERVENTI PREVISI NEGLI ACCORDI DI PROGRAMMA PER IL SETTORE DEGLI INVESTIMENTI SANITARI STIPULATI CON IL MINISTERO DELLA SALUTE (ART. 20 L. 11 MARZO 1988, N.67, DELIBERA CIPE 2 AGOSTO 2002, N.65, DELIBERA CIPE 20 DICEMBRE 2004, N.63).	U65719	TRASFERIMENTI IN CONTO CAPITALE AD AZIENDE SANITARIE ED ENTI DEL SSR PER L'ATTUAZIONE DEGLI INVESTIMENTI PREVISI DAGLI ACCORDI DI PROGRAMMA STIPULATI CON IL MINISTERO DELLA SALUTE - AREA SANITARIA (ART. 20, L. 11 MARZO 1988, N. 67 - DELIBERA CIPE 2 AGOSTO 2002, N. 65 E DELIBERA CIPE 20 DICEMBRE 2004, N. 63) - MEZZI STATALI	0,00	0,00	0,00	0,00	0,00	0,00	4.739.521,25
E02991		ASSEGNAZIONE DELLO STATO PER L'ATTUAZIONE DEL PROGRAMMA "SUPPORTO IN FAVORE DELLE POLITICHE MINORILI RAFFORZAMENTO ISTITUZIONALE PER IL DECENTRAMENTO DEI SERVIZI SOCIALI E DEL SERVIZIO NAZIONALE PER LE ADOZIONI E LA PROTEZIONE DEI DIRITTI DELL'INFANZIA E ARMONIZZAZIONE DELLA LEGISLAZIONE CON LA NORMATIVA UE" (CONVENZIONE MINISTERO AFFARI ESTERI DEL 27 LUGLIO 2005).	U6823	SPESA PER L'ATTUAZIONE DEL PROGRAMMA "SUPPORTO IN FAVORE DELLE POLITICHE MINORILI RAFFORZAMENTO ISTITUZIONALE PER IL DECENTRAMENTO DEI SERVIZI SOCIALI E DEL SERVIZIO NAZIONALE PER LE ADOZIONI E LA PROTEZIONE DEI DIRITTI DELL'INFANZIA E ARMONIZZAZIONE DELLA LEGISLAZIONE CON LA NORMATIVA UE" (CONVENZIONE MINISTERO AFFARI ESTERI DEL 27/07/2005 REP. 1250 DEL 27/07/2005) - MEZZI STATALI	15.440,00	0,00	0,00	0,00	0,00	15.440,00	532.800,00
E02993		ASSEGNAZIONE DELLO STATO PER L'ATTUAZIONE DI UNO SPECIALE PROGRAMMA DI ASSISTENZA PER LE VITTIME DEI REATI PREVISI DAGLI ART. 600 E 601 DEL CODICE PENALE (ART. 13, LEGGE 11 AGOSTO 2003, N. 228)	U6821	CONTRIBUTI ALE AMMINISTRAZIONI PUBBLICHE PER L'ATTUAZIONE DI PROGETTI INDIVIDUALIZZATI DI ASSISTENZA E PROGRAMMI DI PROTEZIONE SOCIALE NELL'AMBITO DEL PROGETTO REGIONALE "OLTRE LA STRADA" (ART.13, L. 11 AGOSTO 2003, N.228, D.P.R. N.237/2005; ART.18, D.LGS. 28/09/98 E D.P.R. N.394/99) - QUOTIA STATALE	1.139,63	730.583,04	730.583,04	0,00	0,00	1.139,63	0,00
E03071		ASSEGNAZIONE DELLO STATO PER L'ATTUAZIONE DEI PROGRAMMI DI ASSISTENZA ED INTEGRAZIONE SOCIALE DEGLI STRANIERI (D.LGS. 25 LUGLIO 1998, N.286; ART. 25 D.P.R. 31 AGOSTO 1999, N. 394)	U6827	CONTRIBUTI AD ASSOCIAZIONI E ALTRE ISTITUZIONI SOCIALI PRIVATE SENZA SCOPO DI LUCRO PER L'ATTUAZIONE DI PROGETTI INDIVIDUALIZZATI DI ASSISTENZA E PROGRAMMI DI PROTEZIONE SOCIALE NELL'AMBITO DEL PROGETTO REGIONALE "OLTRE LA STRADA" (ART. 13, LEGGE 11 AGOSTO 2003 N.228, D.P.R. 237/2005 E ART. 18, D.LGS.28/09/98, D.P.R. N. 394/99) - QUOTIA STATALE	0,00	54.448,14	54.448,14	0,00	0,00	0,00	0,00

Elenco analitico delle risorse vincolate rappresentate nel prospetto del risultato di amministrazione

Natura del vincolo	Capitolo Entrata	Descrizione	Capitolo Spesa	Descrizione	Risorse vincolate al 01/01/2015 (a)	Accertamenti esercizio 2015 (b)	Impegni esercizio 2015 (c)	Fondo pluriennale vincolato dell'esercizio 2015 (d)	Cancellazione dell'accertamento o eliminazione del vincolo (+) e cancellazione degli impegni (-) (e)	Risorse vincolate al 31/12/2015 (f)=(a)+(b)-(c)+(d)-(e)	Residui perenti mandati in pertinenza negli esercizi precedenti e non ancora riscossi (h)
	U68317	CONTRIBUTI A ENTI LOCALI E AZIENDE USL PER L'INTEGRAZIONE DEI CITTADINI STRANIERI IMMIGRATI, SECONDO LE FINALITA' DI CUI AGLI ARTT. 5, 8, 9, 10 COMMA 1, 11, 12, 16 COMMA 3, 17, 18 L.R. 24 MARZO 2004, N.5 E ARTT. 20, 38 E 42 D.LGS. 286/98 (L. 8 NOVEMBRE 2000, N.328) - MEZZI STATALI			0,00	0,00	0,00	0,00	0,00	0,00	0,00
	U68339	ASSEGNAZIONE DELLO STATO PER L'ATTUAZIONE DI UNO SPECIALE PROGRAMMA DI ASSISTENZA PER LE VITTIME DEI REATI PREVISTI DAGLI ART. 600 E 601 DEL CODICE PENALE (ART. 13, LEGGE 11 AGOSTO 2003, N. 228)			0,00	0,00	0,00	0,00	0,00	0,00	0,00
	U68352	CONTRIBUTI PER INTERVENTI DESTINATI ALLA POPOLAZIONE IMMIGRATA IN MATERIA DI ACCESSO ALL'ALLOGGIO (ART. 42, D.LGS. 25 LUGLIO 1998, N. 286; ART. 10, L.R. 24 MARZO 2004, N.5) - MEZZI STATALI			22.742,98	0,00	7.255,31	0,00	-2.562,21	18.049,88	0,00
	U68356	CONTRIBUTI IN CONTO CAPITALE A COMUNI SINGOLI E ASSOCIATI PER INTERVENTI DESTINATI ALLA POPOLAZIONE IMMIGRATA IN MATERIA DI ACCESSO ALL'ALLOGGIO (ART. 42, D.LGS. 25 LUGLIO 1998, N. 286; ART. 48, L.R. 12 MARZO 2003, N.2 E ART. 10, L.R. 24 MARZO 2004, N.5) - MEZZI STATALI			104.759,41	0,00	40.436,25	17.062,48	-622,50	47.887,18	0,00
E03001	TRASFERIMENTO DELLO STATO PER ATTIVITA' PROMOZIONALI IN MATERIA DI SALUTE E SICUREZZA SUI LUOGHI DI LAVORO (ART. 11, D.LGS. 9 APRILE 2008, N. 81)	ASSEGNAZIONE AGLI ENTI DI FORMAZIONE PER AZIONI DI PROMOZIONE DELLA CULTURA DELLA SICUREZZA E AZIONI DI PREVENZIONE DELLA SALUTE E SICUREZZA SUI LUOGHI DI LAVORO (ART. 11, COMMA 7, DECRETO LEGISLATIVO 9 APRILE 2008, N.81; ACC. 20 NOVEMBRE 2008, N. 226/CSR) - MEZZI STATALI	U79032		130.822,53	367.133,42	0,00	0,00	0,00	497.955,95	100,00
E03001	TRASFERIMENTO DELLO STATO PER ATTIVITA' PROMOZIONALI IN MATERIA DI SALUTE E SICUREZZA SUI LUOGHI DI LAVORO (ART. 11, D.LGS. 9 APRILE 2008, N. 81)	ASSEGNAZIONE ALLE IMPRESE PER AZIONI DI PROMOZIONE DELLA CULTURA DELLA SICUREZZA E AZIONI DI PREVENZIONE DELLA SALUTE E SICUREZZA SUI LUOGHI DI LAVORO (ART. 11, COMMA 7, DECRETO LEGISLATIVO 9 APRILE 2008, N.81; ACC. 20 NOVEMBRE 2008, N. 226/CSR) - MEZZI STATALI	U79034		49.883,86	618.320,00	0,00	0,00	-50,04	668.253,90	10.000,00
E03001	TRASFERIMENTO DELLO STATO PER ATTIVITA' PROMOZIONALI IN MATERIA DI SALUTE E SICUREZZA SUI LUOGHI DI LAVORO (ART. 11, D.LGS. 9 APRILE 2008, N. 81)	ASSEGNAZIONI AGLI ENTI DELLE AMMINISTRAZIONI PUBBLICHE LOCALI PER AZIONI DI PROMOZIONE DELLA CULTURA DELLA SICUREZZA E AZIONI DI PREVENZIONE DELLA SALUTE E SICUREZZA SUI LUOGHI DI LAVORO (ART. 11, COMMA 7, DECRETO LEGISLATIVO 9 APRILE 2008, N. 81; ACC. 20 NOVEMBRE 2008, N. 226/CSR) - MEZZI STATALI	U79036		28.305,75	0,00	0,00	0,00	0,00	28.305,75	0,00

Elenco analitico delle risorse vincolate rappresentate nel prospetto del risultato di amministrazione

Natura del vincolo	Capitolo Entrata	Descrizione	Capitolo Spesa	Descrizione	Risorse vincolate al 01/01/2015 (a)	Accertamenti esercizio 2015 (b)	Impegni esercizio 2015 (c)	Fondo pluriennale vincolato dell'esercizio 2015 (d)	Cancellazione dell'accertamento o eliminazione del vincolo (+) e cancellazione degli impegni (-) (e)	Risorse vincolate al 31/12/2015 (f)=(a)+(b)-(c)+(d)-(e)	Residui perenti mandati in pertinenza negli esercizi precedenti e non ancora rescritti (h)
E03002		ASSEGNAZIONE DELLO STATO PER IL PROGETTO "PRESCRIZIONE DELL'ESERCIZIO FISICO COME STRUMENTO DI PREVENZIONE E TERAPIA" (ACCORDO DI COLLABORAZIONE CON IL MINISTERO DELLA SALUTE DEL 23 DICEMBRE 2010; D.D. DEL 28 DICEMBRE 2010)	U58298	"PRESCRIZIONE DELL'ESERCIZIO FISICO COME STRUMENTO DI PREVENZIONE E TERAPIA" (ACCORDO DI COLLABORAZIONE CON IL MINISTERO DELLA SALUTE DEL 23 DICEMBRE 2010; D.D. DEL 28 DICEMBRE 2010 - MEZZI STATALI	0,00	0,00	0,00	0,00	0,00	0,00	75.451,89
E03003		ASSEGNAZIONE DELLO STATO NELL'AMBITO DEL "PIANO DI SETTORE PER L'EFFETTUAZIONE DELLE PROVE DI CAMPO NECESSARIE ALL'ACCERTAMENTO DEI REQUISITI PER L'ISCRIZIONE DELLE VARIETA' VEGETALI AI REGISTRI NAZIONALI" (DLGS. 10 FEBBRAIO 2005, N. 30)	U12080	SPESE INERENTI L'ESAME DELLE NOVITA' VEGETALI PER LE QUALI E' STATA CHIESTA L'ISCRIZIONE NEI REGISTRI DELLE VARIETA' E LA PROTEZIONE BREVETTUALE (ART. 19, L. 29/11/71, N.1096; ART.12, L. 24/12/83, N.1537 E DLGS. 10 FEBBRAIO 2005, N.30) - MEZZI STATALI	499.998,07	0,00	499.998,07	0,00	0,00	0,00	0,00
E03005		ASSEGNAZIONI DELLO STATO DESTINATE ALLA REALIZZAZIONE DI "PROGRAMMI COM" PER LA PREVENZIONE E IL CONTROLLO DELLE MALATTIE	U58122	SPESE PER LA REALIZZAZIONE DEL PROGETTO "LA PRESA IN CARICO DELLE PERSONE CON GRAVE CEREBROLESIONE ACQUISITA (GCA): RILEVAZIONE E IMPLEMENTAZIONE DEI PERCORSI DI CURA E DEGLI STRUMENTI DI GESTIONE" (ACCORDO DI COLLABORAZIONE CON IL MINISTERO DELLA SALUTE DEL 19 LUGLIO 2010) - MEZZI STATALI	0,00	0,00	0,00	0,00	0,00	0,00	355.903,16
E03005		ASSEGNAZIONI DELLO STATO DESTINATE ALLA REALIZZAZIONE DI "PROGRAMMI COM" PER LA PREVENZIONE E IL CONTROLLO DELLE MALATTIE	U58124	SPESE PER LA REALIZZAZIONE DEL PROGETTO "LA PRESA IN CARICO DELLE PERSONE CON ICTUS CEREBRALE: IMPLEMENTAZIONE DEI PERCORSI DI CURA INTEGRATI E DEGLI STRUMENTI DI GESTIONE" (ACCORDO DI COLLABORAZIONE CON IL MINISTERO DELLA SALUTE DEL 19 LUGLIO 2010) - MEZZI STATALI	0,00	0,00	0,00	0,00	0,00	0,00	95.000,00
E03005		ASSEGNAZIONI DELLO STATO DESTINATE ALLA REALIZZAZIONE DI "PROGRAMMI COM" PER LA PREVENZIONE E IL CONTROLLO DELLE MALATTIE	U58274	SPESE PER LA REALIZZAZIONE DEL PROGETTO "SORVEGLIANZA EPIDEMIOLOGICA SULLO STATO DI SALUTE DELLA POPOLAZIONE RESIDENTE INTORNO AGLI IMPIANTI DI TRATTAMENTO RIFIUTI" (ACCORDO DI COLLABORAZIONE CON IL MINISTERO DELLA SALUTE DEL 19 LUGLIO 2010) - MEZZI STATALI	0,00	0,00	0,00	0,00	0,00	0,00	144.521,03
E03005		ASSEGNAZIONI DELLO STATO DESTINATE ALLA REALIZZAZIONE DI "PROGRAMMI COM" PER LA PREVENZIONE E IL CONTROLLO DELLE MALATTIE	U58278	SPESE PER LA REALIZZAZIONE DEL PROGETTO "SPERIMENTAZIONE DEGLI IMPATTI SULLA SALUTE (VIS) A SUPPORTO DELL'ESPRESSIONE DEI PARERI DEI DSP IN CONFERENZA DEI SERVIZI" (ACCORDO DI COLLABORAZIONE CON IL MINISTERO DELLA SALUTE DEL 19 LUGLIO 2010) - MEZZI STATALI	0,00	0,00	0,00	0,00	0,00	0,00	49.942,40

Elenco analitico delle risorse vincolate rappresentate nel prospetto del risultato di amministrazione

Natura del vincolo	Capitolo Entrata	Descrizione	Capitolo Spesa	Descrizione	Risorse vincolate al 01/01/2015 (a)	Accertamenti esercizio 2015 (b)	Impegni esercizio 2015 (c)	Fondo pluriennale vincolato dell'esercizio 2015 (d)	Cancellazione dell'accertamento o eliminazione del vincolo (+) e cancellazione degli impegni (-) (e)	Risorse vincolate al 31/12/2015 (f)=(a)+(b)-(c)+(d)-(e)	Residui perenni mandati in esecuzione negli esercizi precedenti e non ancora riscossi (h)
E03005	ASSEGNAZIONI DELLO STATO DESTINATE ALLA REALIZZAZIONE DI "PROGRAMMI COM" PER LA PREVENZIONE E IL CONTROLLO DELLE MALATTIE	US6834	SPESA PER LA REALIZZAZIONE DEL PROGETTO "SORVEGLIANZA DELLE INFEZIONI DA CLOSTRIDIUM DIFFICILE ASPETTI EPIDEMIOLOGICI E MICROBIOLOGICI" (ACCORDO DI COLLABORAZIONE CON IL MINISTERO DELLA SALUTE DEL 7 DICEMBRE 2011) - MEZZI STATALI	0,00	0,00	0,00	0,00	0,00	0,00	0,00	0,00
E03005	ASSEGNAZIONI DELLO STATO DESTINATE ALLA REALIZZAZIONE DI "PROGRAMMI COM" PER LA PREVENZIONE E IL CONTROLLO DELLE MALATTIE	US6838	SPESA PER LA REALIZZAZIONE DEL PROGETTO "SORVEGLIANZA DELLE INFEZIONI CORRELATE ALL'ASSISTENZA" (ACCORDO DI COLLABORAZIONE CON IL MINISTERO DELLA SALUTE DEL 5 OTTOBRE 2012) - MEZZI STATALI	0,00	0,00	0,00	0,00	0,00	0,00	0,00	0,00
E03005	ASSEGNAZIONI DELLO STATO DESTINATE ALLA REALIZZAZIONE DI "PROGRAMMI COM" PER LA PREVENZIONE E IL CONTROLLO DELLE MALATTIE	US6404	SPESA PER LA REALIZZAZIONE DEL PROGETTO "LA PRESA IN CARCO DEL PAZIENTE AFFETTO DA PATOLOGIE COMPLESSE NEGLI ISTITUTI PENITENZIARI, PROFILI EPIDEMIOLOGICI E CONTENSTO AMBIENTALE" (ACCORDO DI COLLABORAZIONE CON IL MINISTERO DELLA SALUTE DEL 2 DICEMBRE 2013) - MEZZI STATALI	0,00	67.250,00	67.250,00	0,00	0,00	0,00	0,00	0,00
E03005	ASSEGNAZIONI DELLO STATO DESTINATE ALLA REALIZZAZIONE DI "PROGRAMMI COM" PER LA PREVENZIONE E IL CONTROLLO DELLE MALATTIE	US6407	TRASFERIMENTI AD AZIENDE ED ENTI DEL SSR PER LA REALIZZAZIONE DEI PROGETTI COM 2014 (ACCORDO DI COLLABORAZIONE CON IL MINISTERO DELLA SALUTE DEL 12 MAGGIO 2015) - MEZZI STATALI	0,00	351.000,00	351.000,00	0,00	0,00	0,00	0,00	0,00
E03005	ASSEGNAZIONI DELLO STATO DESTINATE ALLA REALIZZAZIONE DI "PROGRAMMI COM" PER LA PREVENZIONE E IL CONTROLLO DELLE MALATTIE	US6409	TRASFERIMENTI A REGIONI, AZIENDE E IRCCS PUBBLICI NON APPARTENENTI AL SSR ED ALTRI ENTI E AMMINISTRAZIONI LOCALI PER LA REALIZZAZIONE DEI PROGETTI COM 2014 (ACCORDO DI COLLABORAZIONE CON IL MINISTERO DELLA SALUTE DEL 12 MAGGIO 2015) - MEZZI STATALI	0,00	476.000,00	476.000,00	0,00	0,00	0,00	0,00	0,00
E03005	ASSEGNAZIONI DELLO STATO DESTINATE ALLA REALIZZAZIONE DI "PROGRAMMI COM" PER LA PREVENZIONE E IL CONTROLLO DELLE MALATTIE	US6411	TRASFERIMENTI ALL'ISTITUTO SUPERIORE DELLA SANITA' PER LA REALIZZAZIONE DEI PROGETTI COM 2014 (ACCORDO DI COLLABORAZIONE CON IL MINISTERO DELLA SALUTE DEL 12 MAGGIO 2015) - MEZZI STATALI	0,00	117.000,00	117.000,00	0,00	0,00	0,00	0,00	0,00
E03005	ASSEGNAZIONI DELLO STATO DESTINATE ALLA REALIZZAZIONE DI "PROGRAMMI COM" PER LA PREVENZIONE E IL CONTROLLO DELLE MALATTIE	US6413	TRASFERIMENTI AD IRCCS PRIVATI NON APPARTENENTI AL SSR PER LA REALIZZAZIONE DEI PROGETTI COM 2014 (ACCORDO DI COLLABORAZIONE CON IL MINISTERO DELLA SALUTE DEL 12 MAGGIO 2015) - MEZZI STATALI	0,00	35.000,00	35.000,00	0,00	0,00	0,00	0,00	0,00
E03006	ASSEGNAZIONE DELLO STATO PER L'ATTUAZIONE DI DISPOSIZIONI INERENTI GLI ESAMI DI LABORATORIO PER I DONATORI DI CELLULE E TESSUTI (ART. 5, DLGS. 25 GENNAIO 2010, N. 16)	US2409	TRASFERIMENTI ALLE AZIENDE SANITARIE DEI FONDI DESTINATI ALL'EFFETTUAZIONE DI ESAMI DI LABORATORIO PER DONATORI DI CELLULE E TESSUTI (ART.5, DLGS. 25 GENNAIO 2010, N. 16) - MEZZI STATALI	104.612,86	26.043,32	130.656,18	0,00	0,00	0,00	0,00	0,00

Elenco analitico delle risorse vincolate rappresentate nel prospetto del risultato di amministrazione

Natura del vincolo	Capitolo Entrata	Descrizione	Capitolo Spesa	Descrizione	Risorse vincolate al 01/01/2015 (a)	Accertamenti esercizio 2015 (b)	Impegni esercizio 2015 (c)	Fondo pluriennale vincolato del'esercizio 2015 (d)	Cancellazione dell'accertamento o eliminazione del vincolo (+) e cancellazione degli impegni (-) (e)	Risorse vincolate al 31/12/2015 (f)=(a)+(b)-(c)+(d)-(e)	Residui perenti mandati in perenzione negli esercizi precedenti e non ancora rescritti (h)
E03010	ASSEGNAZIONE DEL PROGETTO IT-DRG (FASE SPERIMENTALE) (DELIBERA CIPE 23 MARZO 2012-FSN 2004)	TRASFERIMENTI ALLE AZIENDE SANITARIE E AGLI ENTI PUBBLICI SPERIMENTATORI PER LA REALIZZAZIONE DEL PROGETTO IT-DRG (FASE SPERIMENTALE) (DELIBERA CIPE 23 MARZO 2012) - MEZZI STATALI	100.000,00	0,00	0,00	0,00	0,00	0,00	0,00	100.000,00	0,00
E03010	ASSEGNAZIONE DELLO STATO PER LA REALIZZAZIONE DEL PROGETTO IT-DRG (FASE SPERIMENTALE) (DELIBERA CIPE 23 MARZO 2012-FSN 2004)	TRASFERRIMENTI AGLI ENTI PRIVATI SPERIMENTATORI PER LA REALIZZAZIONE DEL PROGETTO IT-DRG (FASE SPERIMENTALE) (DELIBERA CIPE 23 MARZO 2012) - MEZZI STATALI	40.000,00	0,00	0,00	0,00	0,00	0,00	0,00	40.000,00	0,00
E03010	ASSEGNAZIONE DELLO STATO PER LA REALIZZAZIONE DEL PROGETTO IT-DRG (FASE SPERIMENTALE) (DELIBERA CIPE 23 MARZO 2012-FSN 2004)	SPESA PER LA REALIZZAZIONE DEL PROGETTO IT-DRG (FASE SPERIMENTALE) (DELIBERA CIPE 23 MARZO 2012) - MEZZI STATALI	90.000,00	0,00	0,00	0,00	0,00	0,00	0,00	90.000,00	0,00
E03012	ASSEGNAZIONE DELLO STATO PER IL PROGETTO "LA TUTELA DELLA SALUTE DELL'ATLETA: NUOVO MODELLO DI PREVENZIONE E CONTRASTO AL DOPING NELLA POPOLAZIONE SPORTIVA GIOVANILE E IN QUELLA AMATORIALE - PROGETTO PILOTA" (CONVENZIONE CON IL MINISTERO DELLA SALUTE DEL 21 DICEMBRE 2011)	PROGETTO "LA TUTELA DELLA SALUTE DELL'ATLETA: NUOVO MODELLO DI PREVENZIONE E CONTRASTO AL DOPING NELLA POPOLAZIONE SPORTIVA GIOVANILE E IN QUELLA AMATORIALE - PROGETTO PILOTA" (CONVENZIONE CON IL MINISTERO DELLA SALUTE DEL 21 DICEMBRE 2011) - MEZZI STATALI	100.000,00	0,00	0,00	0,00	0,00	0,00	0,00	100.000,00	0,00
E03014	ASSEGNAZIONE DELLO STATO PER LA REALIZZAZIONE DI PROGRAMMI REGIONALI PER LA DIFFUSIONE E L'UTILIZZO DI DEFIBRILLATORI AUTOMATICI ESTERNI (ART. 2.COMMA 46, L. 19/12/2009, D.M. 18 MARZO 2011)	SPESA PER LA REALIZZAZIONE DEL PROGRAMMA REGIONALE PER LA DIFFUSIONE E L'UTILIZZO DI DEFIBRILLATORI AUTOMATICI ESTERNI (ART. 2.COMMA 46, L. 23 DICEMBRE 2009, N. 191; D.M. 18/MARZO 2011) - MEZZI STATALI	127.883,20	0,00	127.883,20	0,00	0,00	0,00	0,00	0,00	0,00
E03018	ASSEGNAZIONE DELLO STATO PER LA PREVENZIONE ED IL CONTRASTO DEL FENOMENO DELLE MUTLAZIONI GENITALI FEMMINILI (LEGGE 9 FEBBRAIO 2006, N. 7)	SPESA PER CONSULENZE IN ATTUAZIONE DEL PROGRAMMA ATTUATIVO RELATIVO A INTERVENTI PER LA PREVENZIONE ED IL CONTRASTO DEL FENOMENO DELLE MUTLAZIONI GENITALI FEMMINILI E AL MONITORAGGIO DEL SISTEMA (LEGGE 9 FEBBRAIO 2006, N.7) - MEZZI STATALI	0,00	20.750,50	0,00	0,00	0,00	0,00	0,00	20.750,50	0,00
E03019	ASSEGNAZIONE DELLO STATO DEI FONDI DESTINATI ALL'ATTRIBUZIONE DI CONTRIBUTI E BENEFICI A FAVORE DEGLI STUDENTI ANCHE CON DISABILITA' DELLE SCUOLE SECONDARIE DI PRIMO GRADO E DI SECONDO GRADO (ART.1, D.L. 12 SETTEMBRE 2013 N. 104 CONVERTITO, CON MODIFICAZIONI, DALLA LEGGE 8 NOVEMBRE 2013 N. 128; D.M. 21 FEBBRAIO 2014 N. 194)	RESTITUZIONE AL MINISTERO DELLE RISORSE DESTINATE ALL'ATTRIBUZIONE DI CONTRIBUTI E BENEFICI A FAVORE DEGLI STUDENTI E NON UTILIZZATE (ART.18, DLGS. 29 MARZO 2012, N.89) - MEZZI STATALI	499.041,12	0,00	499.041,12	0,00	0,00	0,00	0,00	0,00	0,00

Elenco analitico delle risorse vincolate rappresentate nel prospetto del risultato di amministrazione

Natura del vincolo	Capitolo Entrata	Descrizione	Capitolo Spesa	Descrizione	Risorse vincolate al 01/01/2015 (a)	Accertamenti esercizio 2015 (b)	Impegni esercizio 2015 (c)	Fondo pluriennale vincolato dell'esercizio 2015 (d)	Cancellazione dell'accertamento o eliminazione del vincolo (+) e cancellazione degli impegni (-) (e)	Risorse vincolate al 31/12/2015 (f)=(a)+(b)-(c)+(d)+(e)	Residui perenti mandati in perenzione negli esercizi precedenti e non ancora riscossi (h)	
E03021		TRASFERIMENTO DAL MINISTERO DEL LAVORO E DELLE POLITICHE SOCIALI PER IL FINANZIAMENTO DI "AZIONI DI SISTEMA WELFARE TO WORK PER LE POLITICHE DI REMPIEGO" (ART. 1, COMMA 7, D.L. 20 MAGGIO 1993, N. 148 CONVERTITO CON MODIFICAZIONI DALLA L. 19 LUGLIO 1993, N. 236; CONVENZIONE FRA IL MINISTERO DEL LAVORO DELLA SALUTE E DELLE POLITICHE SOCIALI E LA REGIONE EMILIA-ROMAGNA DEL 30 NOVEMBRE 2009)	U75288	ATTUAZIONE DEL PROGETTO "AZIONI DI SISTEMA WELFARE TO WORK PER LE POLITICHE DI RE-IMPIEGO" - TRASFERIMENTO AGLI ENTI DELLE AMMINISTRAZIONI LOCALI (ART. 1, COMMA 7, D.L. 20 MAGGIO 1993, N. 148 CONVERTITO IN L. 19 LUGLIO 1993, N. 236; CONVENZIONE FRA IL MINISTERO DEL LAVORO DELLA SALUTE E DELLE POLITICHE SOCIALI E LA REGIONE EMILIA-ROMAGNA DEL 30 NOVEMBRE 2009) - MEZZI STATALI	482.200,00	0,00	0,00	0,00	0,00	482.200,00	0,00	
E03023		ASSEGNAZIONE DELLO STATO PER LA REALIZZAZIONE DELLE ATTIVITA' DI CUI ALL'ACCORDO DI COLLABORAZIONE "GEO2- GIOVANI EVOLUTI E CONSAPEVOLI" (ART. 19, COMMA 2, D.L. 4 LUGLIO 2006, N. 223, CONVERTITO IN LEGGE, CON MODIFICAZIONI, DALL'ART. 1 DELLA LEGGE 4 AGOSTO 2006, N. 248; ACCORDO DI COLLABORAZIONE TRA LA PRESIDENZA DEL CONSIGLIO DEI MINISTRI - DIPARTIMENTO DELLA GIOVENTU' E LA REGIONE EMILIA-ROMAGNA DEL 28 OTTOBRE 2011)	U23356	CONTRIBUTI A FAVORE DI ASSOCIAZIONI PER L'INTERVENTO "SOSTEGNO ALLA CREAZIONE DI IMPRESA NEL SETTORE DELL'ARTIGIANATO ARTISTICO" DI CUI ALL'ACCORDO IN MATERIA DI POLITICHE GIOVANI - GEO2 - GIOVANI EVOLUTI E CONSAPEVOLI (ART. 19, COMMA 2, D.L. 223/2006 CONVERTITO CON MODIFICAZIONI IN LEGGE 248/2006; ACCORDO TRA LA PRESIDENZA DEL CONSIGLIO DEI MINISTRI - DIPARTIMENTO DELLA GIOVENTU' E LA REGIONE EMILIA - ROMAGNA DEL 28 OTTOBRE 2011) - MEZZI STATALI	22.026,30	0,00	0,00	0,00	0,00	22.026,30	0,00	
E03028		ASSEGNAZIONE DELLO STATO PER LA REALIZZAZIONE DELLE ATTIVITA' DI CUI ALL'ACCORDO DI PROGRAMMA QUADRO "GIOVANI EVOLUTI E CONSAPEVOLI" (GEO2) (ACCORDO TRA IL MINISTERO DELLO SVILUPPO ECONOMICO, LA PRESIDENZA DEL CONSIGLIO DEI MINISTRI - DIPARTIMENTO PER LE POLITICHE GIOVANI E LE ATTIVITA' SPORTIVE - E LA REGIONE EMILIA-ROMAGNA DELL'11 DICEMBRE 2007; D.M. 21 GIUGNO 2007).	U23370	SPESA PER SERVIZI INFORMATICI PER L'ATTUAZIONE DEL PROGETTO "DISTRETTO DELLA MULTIMEDIALITA'" DI CUI ALL'ACCORDO DI PROGRAMMA QUADRO IN MATERIA DI POLITICHE GIOVANI GEO2- GIOVANI EVOLUTI E CONSAPEVOLI (ACCORDO TRA IL MINISTERO DELLO SVILUPPO ECONOMICO, LA PRESIDENZA DEL CONSIGLIO DEI MINISTRI - DIPARTIMENTO PER LE POLITICHE GIOVANI E LE ATTIVITA' SPORTIVE - E LA REGIONE EMILIA-ROMAGNA DELL'11 DICEMBRE 2007; D.M. 21 GIUGNO 2007) - MEZZI STATALI	0,00	0,00	0,00	0,00	0,00	0,00	0,00	36.000,00
E03028		ASSEGNAZIONE DELLO STATO PER LA REALIZZAZIONE DELLE ATTIVITA' DI CUI ALL'ACCORDO DI PROGRAMMA QUADRO "GIOVANI EVOLUTI E CONSAPEVOLI" (GEO2) (ACCORDO TRA IL MINISTERO DELLO SVILUPPO ECONOMICO, LA PRESIDENZA DEL CONSIGLIO DEI MINISTRI - DIPARTIMENTO PER LE POLITICHE GIOVANI E LE ATTIVITA' SPORTIVE - E LA REGIONE EMILIA-ROMAGNA DELL'11 DICEMBRE 2007; D.M. 21 GIUGNO 2007).	U23372	SPESA PER COLLABORAZIONI, STUDI E CONSULENZE AL FINE DELL'ATTUAZIONE DEL PROGETTO "DISTRETTO DELLA MULTIMEDIALITA'" DI CUI ALL'ACCORDO DI PROGRAMMA QUADRO IN MATERIA DI POLITICHE GIOVANI GEO2-GIOVANI EVOLUTI E CONSAPEVOLI (ACCORDO TRA IL MINISTERO DELLO SVILUPPO ECONOMICO, LA PRESIDENZA DEL CONSIGLIO DEI MINISTRI - DIPARTIMENTO PER LE POLITICHE GIOVANI E LE ATTIVITA' SPORTIVE - E LA REGIONE EMILIA-ROMAGNA DELL'11 DICEMBRE 2007; D.M. 21 GIUGNO 2007) - MEZZI STATALI	342,90	0,00	0,00	0,00	0,00	342,90	0,00	

Elenco analitico delle risorse vincolate rappresentate nel prospetto del risultato di amministrazione

Natura del vincolo	Capitolo Entrata	Descrizione	Capitolo Spesa	Descrizione	Risorse vincolate al 01/01/2015 (a)	Accertamenti esercizio 2015 (b)	Impegni esercizio 2015 (c)	Fondo pluriennale vincolato del'esercizio 2015 (d)	Cancellazione dell'accertamento o eliminazione del vincolo (+) e cancellazione degli impegni (-) (e)	Risorse vincolate al 31/12/2015 (f)=(a)+(b)-(c)+(d)+(e)	Residui perenti mandati in perenzione negli esercizi precedenti e non ancora riscossi (h)
E03028		ASSEGNAZIONE DELLO STATO PER LA REALIZZAZIONE DELLE ATTIVITA' DI CUI ALL'ACCORDO DI PROGRAMMA QUADRO "GIOVANI EVOLUTI E CONSAPEVOLI" (GECO) ACCORDO TRA IL MINISTERO DELLO SVILUPPO ECONOMICO, LA PRESIDENZA DEL CONSIGLIO DEI MINISTRI - DIPARTIMENTO PER LE POLITICHE GIOVANILI E LE ATTIVITA' SPORTIVE - E LA REGIONE EMILIA-ROMAGNA DELL'11 DICEMBRE 2007; D.M. 21 GIUGNO 2007.	U23376	CONTRIBUTI A IMPRESE, CONSORZI DI IMPRESE E SOCIETA' CONSORTILI GESTORI DI INCUBATORI PER IL SUPPORTO ALLO SVILUPPO DI IMPRESE AD ALTO CONTENUTO TECNOLOGICO COSTITUTE DA GIOVANI IMPRENDITORI, NELL'AMBITO DEL PROGETTO "PROTAGONISTI DELLA SOCIETA' DELLA CONOSCENZA" DI CUI ALL'ACCORDO DI PROGRAMMA QUADRO IN MATERIA DI POLITICHE GIOVANILI GECO - GIOVANI EVOLUTI E CONSAPEVOLI (A.P.C. GECO DELL'11 DICEMBRE 2007; D.M. 21 GIUGNO 2007) - MEZZI STATALI	19.512,02	0,00	0,00	0,00	0,00	19.512,02	0,00
E03028		ASSEGNAZIONE DELLO STATO PER LA REALIZZAZIONE DELLE ATTIVITA' DI CUI ALL'ACCORDO DI PROGRAMMA QUADRO "GIOVANI EVOLUTI E CONSAPEVOLI" (GECO) ACCORDO TRA IL MINISTERO DELLO SVILUPPO ECONOMICO, LA PRESIDENZA DEL CONSIGLIO DEI MINISTRI - DIPARTIMENTO PER LE POLITICHE GIOVANILI E LE ATTIVITA' SPORTIVE - E LA REGIONE EMILIA-ROMAGNA DELL'11 DICEMBRE 2007; D.M. 21 GIUGNO 2007.	U70910	CONTRIBUTI AGLI ENTI, PER LE AZIONI DI CUI ALL'ACCORDO DI PROGRAMMA QUADRO IN MATERIA DI POLITICHE GIOVANILI GECO-GIOVANI EVOLUTI E CONSAPEVOLI NEI SETTORI DELLA CULTURA, MULTIMEDIALITA', SPORTI, INFORMAZIONE, AGGREGAZIONE E CITTADINANZA ATTIVA (ACCORDO TRA IL MINISTERO DELLO SVILUPPO ECONOMICO, LA PRESIDENZA DEL CONSIGLIO DEI MINISTRI - DIPARTIMENTO PER LE POLITICHE GIOVANILI E LE ATTIVITA' SPORTIVE - E LA REGIONE EMILIA-ROMAGNA DELL'11 DICEMBRE 2007; D.M. 21 GIUGNO 2007) - MEZZI STATALI	0,00	0,00	0,00	0,00	0,00	0,00	5.010,70
E03029		ASSEGNAZIONE DELLO STATO DERIVANTE DAL FONDO DELLE POLITICHE PER LA FAMIGLIA (ART. 1, COMMI 1250 E 1251, LEGGE 27 DICEMBRE 2006, N. 296)	U57237	ASSEGNAZIONI AGLI ENTI LOCALI PER L'ISTITUZIONE E IL FINANZIAMENTO DELLE ATTIVITA' DEI CENTRI PER LE FAMIGLIE (L. 8 NOVEMBRE 2000, N. 328; ART. 1, COMMI 1250 E 1251 DELLA LEGGE 7 DICEMBRE 2006, N.296; ARTT. 11 E 12, L.R. 14 AGOSTO 1989, N.27; ARTICOLI ABBROGATI; ART. 15, L.R. 28 LUGLIO 2008, N. 14) - MEZZI STATALI	0,00	354.000,00	354.000,00	0,00	0,00	0,00	0,00
E03029		ASSEGNAZIONE DELLO STATO DERIVANTE DAL FONDO DELLE POLITICHE PER LA FAMIGLIA (ART. 1, COMMI 1230 E 1231, LEGGE 27 DICEMBRE 2006, N. 296)	U57241	ASSEGNAZIONI AGLI ENTI LOCALI PER GLI INTERVENTI A SOSTEGNO DELLA FAMIGLIA (ART. 1, COMMI 1230 E 1231 DELLA LEGGE 7 DICEMBRE 2006, N.296) - MEZZI STATALI	0,00	0,00	0,00	0,00	0,00	0,00	309.277,00
E03033		ASSEGNAZIONE DELLO STATO PER INTERVENTI DI EDILIZIA SCOLASTICA (L. 11 GENNAIO 1996, N. 23; ART. 1, COMMA 625, L. 27 DICEMBRE 2006, N. 296).	U73070	ASSEGNAZIONI AGLI ENTI LOCALI PER INTERVENTI DI EDILIZIA SCOLASTICA (LEGGE 11 GENNAIO 1996, N.23; ART. 1, COMMA 625, LEGGE 27 DICEMBRE 2006, N.296) - MEZZI STATALI	1.182.157,75	0,00	0,00	0,00	-32.093,98	1.214.251,73	591.888,75
E03035		ASSEGNAZIONE DELLO STATO PER AZIONI FINALIZZATE ALL'EFFICACE RAGGIUNGIMENTO DEGLI OBIETTIVI DEGLI APQ E ALLA LORO INTEGRAZIONE CON LA PROGRAMMAZIONE REGIONALE (L. 30 GIUGNO 1998, N. 208 E DELIBERA CIPE 29 SETTEMBRE 2004, N. 20).	U03434	SPESE PER AZIONI FINALIZZATE ALLEFFICACE RAGGIUNGIMENTO DEGLI OBIETTIVI DEGLI APQ E ALLA LORO INTEGRAZIONE CON LA PROGRAMMAZIONE REGIONALE (L. 30 GIUGNO 1998, N. 208 E DEL. CIPE 29 SETTEMBRE 2004, N. 20) - MEZZI STATALI	3.213,64	0,00	0,00	0,00	0,00	3.213,64	0,00

Elenco analitico delle risorse vincolate rappresentate nel prospetto del risultato di amministrazione

Natura del vincolo	Capitolo Entrata	Descrizione	Capitolo Spesa	Descrizione	Risorse vincolate al 01/01/2015 (a)	Accertamenti esercizio 2015 (b)	Impegni esercizio 2015 (c)	Fondo pluriennale vincolato dell'esercizio 2015 (d)	Cancellazione dell'accertamento o eliminazione del vincolo (+) e cancellazione degli impegni (-) (e)	Risorse vincolate al 31/12/2015 (f)=(a)+(b)-(c)-(d)-(e)	Residui perenti mandati in perenzione negli esercizi precedenti e non ancora rescritti (h)
E03038		ASSEGNAZIONE DELLO STATO FINALIZZATA ALLA COSTITUZIONE E PREMIALITA' DEI NUCLEI DI VALUTAZIONE E VERIFICA (ART. 1, L. 17 MAGGIO 1989, N. 144)	U30070	SPESE FINALIZZATE ALLA COSTITUZIONE E FUNZIONAMENTO DEI NUCLEI DI VALUTAZIONE E VERIFICA PRESSO LE AMMINISTRAZIONI CENTRALI E REGIONALI (LEGGE 17 MAGGIO 1989, N.144; ART. 145, COMMA 10, LEGGE 23 DICEMBRE 2000, N. 388) - MEZZI STATALI.	2.418.424,13	0,00	15.000,00	0,00	0,00	2.403.424,13	0,00
E03038		ASSEGNAZIONE DELLO STATO FINALIZZATA ALLA COSTITUZIONE E PREMIALITA' DEI NUCLEI DI VALUTAZIONE E VERIFICA (ART. 1, L. 17 MAGGIO 1989, N. 144)	U30072	SPESE PER GIORNALI, RIVISTE E PUBBLICAZIONI PER LA COSTITUZIONE E FUNZIONAMENTO DEI NUCLEI DI VALUTAZIONE E VERIFICA DEGLI INVESTIMENTI PUBBLICI PRESSO LE AMMINISTRAZIONI CENTRALI E REGIONALI (LEGGE 17 MAGGIO 1989, N.144; ART. 145, COMMA 10, LEGGE 23 DICEMBRE 2000, N. 388) - MEZZI STATALI.	50.000,00	0,00	0,00	0,00	0,00	50.000,00	0,00
E03038		ASSEGNAZIONE DELLO STATO FINALIZZATA ALLA COSTITUZIONE E PREMIALITA' DEI NUCLEI DI VALUTAZIONE E VERIFICA (ART. 1, L. 17 MAGGIO 1989, N. 144)	U30074	SPESE PER RAPPRESENTANZA, ORGANIZZAZIONE DI EVENTI, PUBBLICITA' E TRASFERITA PER LA COSTITUZIONE E FUNZIONAMENTO DEI NUCLEI DI VALUTAZIONE E VERIFICA DEGLI INVESTIMENTI PUBBLICI PRESSO LE AMMINISTRAZIONI CENTRALI E REGIONALI (LEGGE 17 MAGGIO 1989, N.144; ART. 145, COMMA 10, LEGGE 23 DICEMBRE 2000, N. 388) - MEZZI STATALI.	100.000,00	0,00	5.587,80	0,00	0,00	94.412,40	0,00
E03038		ASSEGNAZIONE DELLO STATO FINALIZZATA ALLA COSTITUZIONE E PREMIALITA' DEI NUCLEI DI VALUTAZIONE E VERIFICA (ART. 1, L. 17 MAGGIO 1989, N. 144)	U30076	SPESE PER CONSULENZE PER LA COSTITUZIONE E FUNZIONAMENTO DEI NUCLEI DI VALUTAZIONE E VERIFICA DEGLI INVESTIMENTI PUBBLICI PRESSO LE AMMINISTRAZIONI CENTRALI E REGIONALI (LEGGE 17 MAGGIO 1989, N.144; ART. 145, COMMA 10, LEGGE 23 DICEMBRE 2000, N. 388) - MEZZI STATALI.	150.000,00	0,00	6.000,00	55.500,00	0,00	88.500,00	0,00
E03038		ASSEGNAZIONE DELLO STATO FINALIZZATA ALLA COSTITUZIONE E PREMIALITA' DEI NUCLEI DI VALUTAZIONE E VERIFICA (ART. 1, L. 17 MAGGIO 1989, N. 144)	U30078	SPESE PER PRESTAZIONI PROFESSIONALI SPECIALISTICHE PER LA COSTITUZIONE E FUNZIONAMENTO DEI NUCLEI DI VALUTAZIONE E VERIFICA DEGLI INVESTIMENTI PUBBLICI PRESSO LE AMMINISTRAZIONI CENTRALI E REGIONALI (LEGGE 17 MAGGIO 1989, N.144; ART. 145, COMMA 10, LEGGE 23 DICEMBRE 2000, N. 388) - MEZZI STATALI.	250.000,00	0,00	13.908,00	33.420,00	0,00	202.672,00	0,00
E03038		ASSEGNAZIONE DELLO STATO FINALIZZATA ALLA COSTITUZIONE E PREMIALITA' DEI NUCLEI DI VALUTAZIONE E VERIFICA (ART. 1, L. 17 MAGGIO 1989, N. 144)	U30080	SPESE PER SERVIZI DI LAVORO FLESSIBILE PER LA COSTITUZIONE E FUNZIONAMENTO DEI NUCLEI DI VALUTAZIONE E VERIFICA DEGLI INVESTIMENTI PUBBLICI PRESSO LE AMMINISTRAZIONI CENTRALI E REGIONALI (LEGGE 17 MAGGIO 1989, N.144; ART. 145, COMMA 10, LEGGE 23 DICEMBRE 2000, N. 388) - MEZZI STATALI.	500.000,00	211.346,00	27.268,00	248.500,00	-4.132,38	439.710,38	0,00

Elenco analitico delle risorse vincolate rappresentate nel prospetto del risultato di amministrazione

Natura del vincolo	Capitolo Entrata	Descrizione	Capitolo Spesa	Descrizione	Risorse vincolate al 01/01/2015 (a)	Accertamenti esercizio 2015 (b)	Impegni esercizio 2015 (c)	Fondo pluriennale vincolato dell'esercizio 2015 (d)	Cancellazione dell'accertamento o eliminazione del vincolo (+) e cancellazione degli impegni (-) (e)	Risorse vincolate al 31/12/2015 (f)=(a)+(b)-(c)+(d)-(e)	Residui perenti mandati in perenzione negli esercizi precedenti e non ancora resostiti (h)
E03039		ASSEGNAZIONE DELLO STATO PER MONITORAGGIO DEGLI ACCORDI DI PROGRAMMA QUADRO NELLE AREE SOTTOUTILIZZATE (L. 30 GIUGNO 1998, N. 208; DELIBERA CIPE 9 MAGGIO 2003, N. 17; DELIBERA CIPE 22 DICEMBRE 2006, N. 181).	U03417	SPESA PER LAVORO FLESSIBILE PER ASSISTENZA TECNICA E SISTEMI DI MONITORAGGIO DEGLI ACCORDI DI PROGRAMMA QUADRO NELLE AREE SOTTOUTILIZZATE (L. 30 GIUGNO 1998, N. 208; DELIBERA CIPE 9 MAGGIO 2003, N. 17; DELIBERA CIPE 22 DICEMBRE 2006, N. 181).	170.000,00	0,00	4.000,00	106.000,00	-1.000,00	61.000,00	0,00
E03039		ASSEGNAZIONE DELLO STATO PER MONITORAGGIO DEGLI ACCORDI DI PROGRAMMA QUADRO NELLE AREE SOTTOUTILIZZATE (L. 30 GIUGNO 1998, N. 208; DELIBERA CIPE 9 MAGGIO 2003, N. 17; DELIBERA CIPE 22 DICEMBRE 2006, N. 181).	U03419	SPESA PER CONSULENZE PER ASSISTENZA TECNICA E SISTEMI DI MONITORAGGIO DEGLI ACCORDI DI PROGRAMMA QUADRO NELLE AREE SOTTOUTILIZZATE (L. 30 GIUGNO 1998, N. 208; DELIBERA CIPE 9 MAGGIO 2003, N. 17; DELIBERA CIPE 22 DICEMBRE 2006, N. 181).	50.000,00	0,00	0,00	0,00	0,00	50.000,00	0,00
E03039		ASSEGNAZIONE DELLO STATO PER MONITORAGGIO DEGLI ACCORDI DI PROGRAMMA QUADRO NELLE AREE SOTTOUTILIZZATE (L. 30 GIUGNO 1998, N. 208; DELIBERA CIPE 9 MAGGIO 2003, N. 17; DELIBERA CIPE 22 DICEMBRE 2006, N. 181).	U03421	SPESA PER RAPPRESENTANZA ORGANIZZAZIONE EVENTI PUBBLICITA' E TRASFERITE PER ASSISTENZA TECNICA E SISTEMI DI MONITORAGGIO DEGLI ACCORDI DI PROGRAMMA QUADRO NELLE AREE SOTTOUTILIZZATE (L. 30 GIUGNO 1998, N. 208; DELIBERA CIPE 9 MAGGIO 2003, N. 17; DELIBERA CIPE 22 DICEMBRE 2006, N. 181).	40.000,00	0,00	0,00	0,00	0,00	40.000,00	0,00
E03039		ASSEGNAZIONE DELLO STATO PER MONITORAGGIO DEGLI ACCORDI DI PROGRAMMA QUADRO NELLE AREE SOTTOUTILIZZATE (L. 30 GIUGNO 1998, N. 208; DELIBERA CIPE 9 MAGGIO 2003, N. 17; DELIBERA CIPE 22 DICEMBRE 2006, N. 181).	U03427	SPESA PER ALTRI BENI DI CONSUMO PER ASSISTENZA TECNICA E SISTEMI DI MONITORAGGIO DEGLI ACCORDI DI PROGRAMMA QUADRO NELLE AREE SOTTOUTILIZZATE (L. 30 GIUGNO 1998, N. 208; DELIBERA CIPE 9 MAGGIO 2003, N. 17; DELIBERA CIPE 22 DICEMBRE 2006, N. 181).	20.000,00	0,00	4.059,94	0,00	0,00	15.941,16	0,00
E03039		ASSEGNAZIONE DELLO STATO PER MONITORAGGIO DEGLI ACCORDI DI PROGRAMMA QUADRO NELLE AREE SOTTOUTILIZZATE (L. 30 GIUGNO 1998, N. 208; DELIBERA CIPE 9 MAGGIO 2003, N. 17; DELIBERA CIPE 22 DICEMBRE 2006, N. 181).	U03431	SPESA PER SERVIZI INFORMATICI E DI TELECOMUNICAZIONE PER ASSISTENZA TECNICA E SISTEMI DI MONITORAGGIO DEGLI ACCORDI DI PROGRAMMA QUADRO NELLE AREE SOTTOUTILIZZATE (L. 30 GIUGNO 1998, N. 208; DELIBERA CIPE 9 MAGGIO 2003, N. 17; DELIBERA CIPE 22 DICEMBRE 2006, N. 181).	50.000,00	0,00	0,00	0,00	0,00	50.000,00	0,00
E03039		ASSEGNAZIONE DELLO STATO PER MONITORAGGIO DEGLI ACCORDI DI PROGRAMMA QUADRO NELLE AREE SOTTOUTILIZZATE (L. 30 GIUGNO 1998, N. 208; DELIBERA CIPE 9 MAGGIO 2003, N. 17; DELIBERA CIPE 22 DICEMBRE 2006, N. 181).	U03436	SPESA PER ASSISTENZA TECNICA E SISTEMI DI MONITORAGGIO DEGLI ACCORDI DI PROGRAMMA QUADRO NELLE AREE SOTTOUTILIZZATE (L. 30 GIUGNO 1998, N. 208; DELIBERA CIPE 9 MAGGIO 2003, N. 17; DELIBERA CIPE 22 DICEMBRE 2006, N. 181).	635.670,04	0,00	36.500,00	0,00	0,00	599.170,04	0,00
E03046		ASSEGNAZIONE DELLO STATO A VALERE SUL FONDO INVESTIMENTI ED OCCUPAZIONE DI CUI ALLA LEGGE 22-12-84 N. 887 ART. 12 PER LA REALIZZAZIONE DEL PROGETTO PER IL DISINQUINAMENTO DELLE ACQUE DEL SISTEMA PADANO ALTO ADRIATICO	U37410	INTERVENTI URGENTI PER IL DISINQUINAMENTO DELLE ACQUE DI COMPETENZA REGIONALE DEL SISTEMA PADANO ALTO ADRIATICO - PROGETTO F.I.O. 1985 - (ART. 12 L.887/1984) - MEZZI STATALI.	120.518,92	0,00	0,00	0,00	0,00	120.518,92	0,00

Elenco analitico delle risorse vincolate rappresentate nel prospetto del risultato di amministrazione

Natura del vincolo	Capitolo Entrata	Descrizione	Capitolo Spesa	Descrizione	Risorse vincolate al 01/01/2015 (a)	Accertamenti esercizio 2015 (b)	Impegni esercizio 2015 (c)	Fondo pluriennale vincolato del'esercizio 2015 (d)	Cancellazione dell'accertamento o eliminazione del vincolo (+) e cancellazione degli impegni (-) (e)	Risorse vincolate al 31/12/2015 (f)=(a)+(b)-(c)+(d)-(e)	Residui perenti mandati in perenzione negli esercizi precedenti e non ancora riscossi (h)
E03058		ASSEGNAZIONE DELLO STATO PER IL MONITORAGGIO DEI DATI RELATIVI ALL'ABUSO DI ALCOL E PROBLEMI ALCOLCORRELATI (ART. 3, L. 30 MARZO 2001, N. 125).	U57192	SPESE PER MONITORAGGIO DEI DATI RELATIVI ALL'ABUSO DI ALCOL E PROBLEMI ALCOLCORRELATI (ART. 3, L. 30 MARZO 2001, N. 125) - MEZZI STATALI	33.776,45	5.288,00	39.044,45	0,00	-9.600,00	9.600,00	30.000,00
E03058		ASSEGNAZIONE DELLO STATO PER IL MONITORAGGIO DEI DATI RELATIVI ALL'ABUSO DI ALCOL E PROBLEMI ALCOLCORRELATI (ART. 3, L. 30 MARZO 2001, N. 125).	U57197	TRASFERIMENTI AD AZIENDE SANITARE PER MONITORAGGIO DEI DATI RELATIVI ALL'ABUSO DI ALCOL E PROBLEMI ALCOLCORRELATI (ART. 3, L. 30 MARZO 2001, N. 125) - MEZZI STATALI	5.001,25	0,00	5.001,25	0,00	0,00	0,00	0,00
E03063		ASSEGNAZIONE DELLO STATO DERIVANTE DAL FONDO NAZIONALE PER LE POLITICHE SOCIALI (L.8 NOVEMBRE 2000, N.328).	U57103	FONDO SOCIALE REGIONALE. SPESE PER CONSULENZE (ART. 47, COMMA 1, LETT. A) L.R. 12 MARZO 2003, N.2; L. 8 NOVEMBRE 2000, N.328 E D.L. 4 LUGLIO 2006, N.223 CONVERTITO IN L. DAL'ART. 1, L. 4 AGOSTO 2006, N.248) - MEZZI STATALI.	194.115,66	12.000,00	13.000,00	0,00	-1.250,00	184.365,66	5.968,00
E03092		ASSEGNAZIONE DELLO STATO DERIVANTE DAL FONDO PER LE POLITICHE RELATIVE AI DIRITTI E ALLE PARI OPPORTUNITA' (ART. 19, COMMA 3 DEL D.L. 4 LUGLIO 2006, N. 223 CONVERTITO CON MODIFICAZIONI DALLA L. 4 AGOSTO 2006, N. 248).	U57105	FONDO SOCIALE REGIONALE. QUOTA PARTE DESTINATA ALLE PROVINCE PER L'ATTUAZIONE DEI PROGRAMMI PROVINCIALI PER LE ATTIVITA' DI COORDINAMENTO E SUPPORTO PER L'IMPLEMENTAZIONE E GESTIONE DEL SISTEMA INFORMATIVO DEI SERVIZI SOCIALI NONCHE' PER L'ELABORAZIONE DEI PIANI DI ZONA (ART. 47, COMMA 1, LETT. C), L.R. 12 MARZO 2003, N.2 E L. 8 NOVEMBRE 2000, N.328) - MEZZI STATALI.	0,00	0,00	0,00	0,00	0,00	0,00	0,00
			U57107	FONDO SOCIALE REGIONALE. QUOTA PARTE DESTINATA AI COMUNI SINGOLI E ALLE FORME ASSOCIATIVE PER L'ATTUAZIONE DEI PIANI DI ZONA PER INTERVENTI RIVOLTI ALL'INFANZIA E AI MINORI (ART. 47, COMMA 1, LETT.B), L.R. 12 MARZO 2003, N.2 E L. 8 NOVEMBRE 2000, N.328; ART. 1, COMMA 1,252, L.296/2006 E ART. 19, COMMA 3, D.L. 4 LUGLIO 2006, N.223 CONVERTITO IN L. DAL'ART. 1, L. 4 AGOSTO 2006, N.248) - MEZZI STATALI.	4.453,91	6.474.560,20	1.804.454,36	4.658.967,78	-9.582,45	25.174,42	0,00
			U57109	FONDO SOCIALE REGIONALE. QUOTA PARTE DESTINATA AI COMUNI SINGOLI E LORO FORME ASSOCIATIVE E ALLE AUSL PER IL SOSTEGNO DELLE ATTIVITA' DI CUI ALL'ART. 47, COMMA 2, L.R. 12 MARZO 2003, N.2 E L. 8 NOVEMBRE 2000, N. 328 - MEZZI STATALI.	551.937,05	0,00	187.000,00	30.750,00	-62.684,25	396.871,30	131.500,00

Elenco analitico delle risorse vincolate rappresentate nel prospetto del risultato di amministrazione

Natura del vincolo	Capitolo Entrata	Descrizione	Capitolo Spesa	Descrizione	Risorse vincolate al 01/01/2015 (a)	Accertamenti esercizio 2015 (b)	Impegni esercizio 2015 (c)	Fondo pluriennale vincolato dell'esercizio 2015 (d)	Cancellazione dell'accertamento o eliminazione del vincolo (+) e cancellazione degli impegni (-) (e)	Risorse vincolate al 31/12/2015 (f)=(a)+(b)-(c)+(d)+(e)	Residui perenti mandati in perenzione negli esercizi precedenti e non ancora riscossi (h)
	U57123	FONDO SOCIALE REGIONALE QUOTA PARTE DESTINATA ALLE ISTITUZIONI SOCIALI PRIVATE SENZA SCOPO DI LUCRO PER IL SOSTEGNO DELLE ATTIVITA' DI CUI ALL'ART. 47 COMMA 2, L.R. 12 MARZO 2003, N.2 E L. 8 NOVEMBRE 2000, N.328 - MEZZI STATALI			63.001,86	0,00	0,00	20.240,00	-1,92	42.763,78	22.000,00
	U57125	FONDO SOCIALE REGIONALE QUOTA PARTE DESTINATA ALLE AZIENDE PUBBLICHE DI SERVIZI ALLA PERSONA, ALLE AZIENDE SPECIALI CONSORTILI E ALLE COOPERATIVE SOCIALI PER IL SOSTEGNO DELLE ATTIVITA' DI CUI ALL'ART.47COMMA 2, L.R. 12 MARZO 2003, N.2 E L. 8 NOVEMBRE 2000,N.328- MEZZI STATALI			127.219,19	0,00	22.500,00	0,00	0,00	104.719,19	0,00
	U57127	TRASFERIMENTO AGLI ENTI LOCALI, IN FORMA SINGOLA E ASSOCIATA, DELLE RISORSE DA DESTINARE AL FINANZIAMENTO PER IL POTENZIAMENTO DELLE FORME DI ASSISTENZA E DI SOSTEGNO ALLE DONNE VITTIME DI VIOLENZA E AI LORO FIGLI (ART.5 BIS, COMMA 2, D.L. 14 AGOSTO 2013 CONVERTITO IN LEGGE IL 15 OTTOBRE 2013, N.119) - MEZZI STATALI			346.283,51	223,54	346.487,05	0,00	0,00	0,00	0,00
	U57171	FONDO SOCIALE REGIONALE SPESE PER RAPPRESENTANZA ORGANIZZAZIONE EVENTI (ART. 47, COMMA 1, LETT. A), L.R. 12 MARZO 2003, N.2; L. 8 NOVEMBRE 2000, N.328 E D.L. 4 LUGLIO 2006, N.223 CONVERTITO IN L. DALL'ART. 1, L. 4 AGOSTO 2006, N.248) - MEZZI STATALI.			37.000,00	0,00	2.802,43	0,00	0,00	34.197,57	0,00
	U57173	FONDO SOCIALE REGIONALE SPESE PER ACQUISTO DI SERVIZI (ART. 47, COMMA 1, LETT. A), L.R. 12 MARZO 2003, N.2; L. 8 NOVEMBRE 2000, N.328 E D.L. 4 LUGLIO 2006, N.223 CONVERTITO IN L. DALL'ART. 1, L.4 AGOSTO 2006, N.248) - MEZZI STATALI.			12.200,00	0,00	0,00	0,00	0,00	12.200,00	0,00
	U57175	FONDO SOCIALE REGIONALE SPESE PER PRESTAZIONI PROFESSIONALI E SPECIALISTICHE (ART. 47, COMMA 1, LETT. A), L.R. 12 MARZO 2003, N.2; L. 8 NOVEMBRE 2000, N.328 E D.L. 4 LUGLIO 2006, N.223 CONVERTITO IN L. DALL'ART. 1, L. 4 AGOSTO 2006, N.248) - MEZZI STATALI.			26.560,00	0,00	15.000,00	0,00	0,00	11.560,00	0,00
	U57176	FONDO SOCIALE REGIONALE SPESE PER ACQUISIZIONE DI LAVORO FLESSIBILE (ART. 47, COMMA 1, LETT. A), L.R. 12 MARZO 2003, N.2; L. 8 NOVEMBRE 2000, N.328 E D.L. 4 LUGLIO 2006, N.223 CONVERTITO IN L. DALL'ART. 1, L. 4 AGOSTO 2006, N.248) - MEZZI STATALI			25.000,00	0,00	7.500,00	0,00	0,00	17.500,00	0,00

Elenco analitico delle risorse vincolate rappresentate nel prospetto del risultato di amministrazione

Natura del vincolo	Capitolo Entrata	Descrizione	Capitolo Spesa	Descrizione	Risorse vincolate al 01/01/2015 (a)	Accertamenti esercizio 2015 (b)	Impegni esercizio 2015 (c)	Fondo pluriennale vincolato esercizio 2015 (d)	Cancellazione dell'accertamento o eliminazione del vincolo (+) e cancellazione degli impegni (-) (e)	Risorse vincolate al 31/12/2015 (f)=(a)+(b)-(c)+(d)+(e)	Residui perenti mandati in perenzione negli esercizi precedenti e non ancora riscossi (h)
	U57183	FONDO SOCIALE REGIONALE QUOTA PARTE DESTINATA AI COMUNI SINGOLI E ALLE FORME ASSOCIATIVE PER L'ATTUAZIONE DEI PIANI DI ZONA PER INTERVENTI RIVOLTI A SOGGETTI A RISCHIO ESCLUSIONE SOCIALE (ART. 47, COMMA 1, LETT.B), L.R. 12 MARZO 2003, N.2 E L. 8 NOVEMBRE 2000, N.328; ART. 1, COMMA 1252 L.296/2006 E ART. 19, COMMA 3, D.L. 4 LUGLIO 2006, N.223 CONVERTITO IN L. DAL'ART. 1 L. 4 AGOSTO 2006, N.249) - MEZZI STATALI	4.454,36	4.905.978,52	1.804.454,36	3.105.978,52	0,00	0,00	0,00	0,00	0,00
	U57185	FONDO SOCIALE REGIONALE QUOTA PARTE DESTINATA AI COMUNI SINGOLI E ALLE FORME ASSOCIATIVE PER L'ATTUAZIONE DEI PIANI DI ZONA PER INTERVENTI RIVOLTI ALLE FAMIGLIE (ART. 47, COMMA 1, LETT.B), L.R. 12 MARZO 2003, N.2 E L. 8 NOVEMBRE 2000, N.328; ART. 1, COMMA 1252 L.296/2006 E ART. 19, COMMA 3, D.L. 4 LUGLIO 2006, N.223 CONVERTITO IN L. DAL'ART. 1 L. 4 AGOSTO 2006, N.249) - MEZZI STATALI	0,00	3.727.174,23	0,00	3.727.174,23	0,00	0,00	0,00	0,00	0,00
	U57187	FONDO SOCIALE REGIONALE QUOTA PARTE DESTINATA AI COMUNI SINGOLI E ALLE FORME ASSOCIATIVE PER L'ATTUAZIONE DEI PIANI DI ZONA PER LA PROGRAMMAZIONE E IL GOVERNO DELLA RETE DEI SERVIZI (ART. 47, COMMA 1, LETT.B), L.R. 12 MARZO 2003, N.2 E L. 8 NOVEMBRE 2000, N.328; ART. 1, COMMA 1252 L.296/2006 E ART. 19, COMMA 3, D.L. 4 LUGLIO 2006, N.223 CONVERTITO IN L. DAL'ART. 1 L. 4 AGOSTO 2006, N.249) - MEZZI STATALI	2.227,18	4.937.772,08	902.227,18	4.037.772,08	0,00	0,00	0,00	0,00	0,00
	U57201	FONDO SOCIALE REGIONALE CONTRIBUTI A ENTI LOCALI LOORO FORME ASSOCIATIVE E AUSL PER COSTRUZIONE, RISTRUTTURAZIONE ED ACQUISTO DI IMMOBILI DESTINATI O DA DESTINARE A STRUTTURE DEDICATE ALLE PERSONE DISABILI (ART. 48, L.R. 12 MARZO 2003, N.2 E L. 8 NOVEMBRE 2000, N. 328) - MEZZI STATALI	0,00	0,00	0,00	0,00	-160.035,29	160.035,29	427.500,00		
	U57205	FONDO SOCIALE REGIONALE CONTRIBUTI ALE AZIENDE PUBBLICHE DI SERVIZI ALLA PERSONA E ALLE IMPRESE SOCIALI PER LA COSTRUZIONE, RISTRUTTURAZIONE ED ACQUISTO DI IMMOBILI DESTINATI O DA DESTINARE A STRUTTURE DEDICATE ALLE PERSONE DISABILI (ART. 48, L.R. 12 MARZO 2003, N.2 E L. 8 NOVEMBRE 2000, N.328) - MEZZI STATALI	1.237.332,57	0,00	205.990,68	291.550,00	0,00	739.791,89	37.500,00		

Elenco analitico delle risorse vincolate rappresentate nel prospetto del risultato di amministrazione

Natura del Vincolo	Capitolo Entrata	Descrizione	Capitolo Spesa	Descrizione	Risorse vincolate al 01/01/2015 (a)	Accertamenti esercizio 2015 (b)	Impegni esercizio 2015 (c)	Fondo pluriennale vincolato dell'esercizio 2015 (d)	Cancellazione dell'accertamento o eliminazione del vincolo (+) e cancellazione degli impegni (-) (e)	Risorse vincolate al 31/12/2015 (f)=(a)+(b)-(c)+(d)-(e)	Residui perenni mandati in perenzione negli esercizi precedenti e non ancora rescritti (h)
	U57207	FONDO SOCIALE REGIONALE. CONTRIBUTI ALLE ASSOCIAZIONI, FONDAZIONI E ISTITUZIONI SOCIALI PRIVATE PER LA COSTRUZIONE; RISTRUTTURAZIONE ED ACQUISTO DI IMMOBILI DESTINATI O DA DESTINARE A STRUTTURE DEDICATE ALLE PERSONE A RISCHIO DI ESCLUSIONE SOCIALE (ART. 48, L.R. 12 MARZO 2003, N.2 E L. 8 NOVEMBRE 2000, N.328) - MEZZI STATALI			288.019,45	0,00	100.824,04	9.875,96	0,00	177.519,45	30.000,00
	U57218	FONDO SOCIALE REGIONALE. CONTRIBUTI A ENTI LOCALI, LORO FORME ASSOCIATIVE E AUSL, PER COSTRUZIONE, RISTRUTTURAZIONE ED ACQUISTO DI IMMOBILI DESTINATI O DA DESTINARE A STRUTTURE DEDICATE ALLE PERSONE ANZIANE (ART. 48, L.R. 12 MARZO 2003, N.2 E L. 8 NOVEMBRE 2000, N. 328) - MEZZI STATALI			380.543,19	0,00	0,00	0,00	0,00	380.543,19	0,00
	U57220	FONDO SOCIALE REGIONALE. CONTRIBUTI A ENTI LOCALI, LORO FORME ASSOCIATIVE E AUSL, PER COSTRUZIONE, RISTRUTTURAZIONE ED ACQUISTO DI IMMOBILI DESTINATI O DA DESTINARE A STRUTTURE DEDICATE ALLE PERSONE A RISCHIO DI ESCLUSIONE SOCIALE (ART. 48, L.R. 12 MARZO 2003, N.2 E L. 8 NOVEMBRE 2000, N. 328) - MEZZI STATALI			27.208,00	0,00	0,00	0,00	0,00	27.208,00	0,00
	U57221	FONDO SOCIALE REGIONALE. CONTRIBUTI ALLE AZIENDE PUBBLICHE DI SERVIZI ALLA PERSONA E ALLE IMPRESE SOCIALI PER LA COSTRUZIONE; RISTRUTTURAZIONE ED ACQUISTO DI IMMOBILI DESTINATI O DA DESTINARE A STRUTTURE DEDICATE ALLE PERSONE A RISCHIO DI ESCLUSIONE SOCIALE (ART. 48, L.R. 12 MARZO 2003, N.2 E L. 8 NOVEMBRE 2000, N.328) - MEZZI STATALI			69.489,51	0,00	0,00	65.253,65	0,00	4.235,86	0,00
	U57222	FONDO SOCIALE REGIONALE. CONTRIBUTI ALLE AZIENDE PUBBLICHE DI SERVIZI ALLA PERSONA E ALLE IMPRESE SOCIALI PER LA COSTRUZIONE; RISTRUTTURAZIONE ED ACQUISTO DI IMMOBILI DESTINATI O DA DESTINARE A STRUTTURE DEDICATE ALL'INFPANZIA E AI MINORI (ART. 48, L.R. 12 MARZO 2003, N.2 E L. 8 NOVEMBRE 2000, N.328) - MEZZI STATALI			0,00	0,00	0,00	0,00	0,00	0,00	0,00
	U57224	FONDO SOCIALE REGIONALE. CONTRIBUTI ALLE AZIENDE PUBBLICHE DI SERVIZI ALLA PERSONA E ALLE IMPRESE SOCIALI PER LA COSTRUZIONE; RISTRUTTURAZIONE ED ACQUISTO DI IMMOBILI DESTINATI O DA DESTINARE A STRUTTURE DEDICATE ALLE PERSONE ANZIANE (ART. 48, L.R. 12 MARZO 2003, N.2 E L. 8 NOVEMBRE 2000, N.328) - MEZZI STATALI			2.258.758,84	0,00	32.764,12	691.640,95	0,00	1.534.353,77	0,00

Elenco analitico delle risorse vincolate rappresentate nel prospetto del risultato di amministrazione

Natura del vincolo	Capitolo Entrata	Descrizione	Capitolo Spesa	Descrizione	Risorse vincolate al 01/01/2015 (a)	Accertamenti esercizio 2015 (b)	Impegni esercizio 2015 (c)	Fondo pluriennale vincolato dell'esercizio 2015 (d)	Cancellazione dell'accertamento o eliminazione del vincolo (+) e cancellazione degli impegni (-) (e)	Risorse vincolate al 31/12/2015 (f)=(a)+(b)-(c)+(d)-(e)	Residui perenti mandati in perenzione negli esercizi precedenti e non ancora rescritti (h)
	U57226	FONDO SOCIALE REGIONALE. CONTRIBUTI ALLE ASSOCIAZIONI, FONDAZIONI E ISTITUZIONI SOCIALI PRIVATE PER LA COSTRUZIONE, RISTRUTTURAZIONE ED ACQUISTO DI IMMOBILI DESTINATI O DA DESTINARE A STRUTTURE DEDICATE ALLE PERSONE DISABILI (ART. 48, L.R. 12 MARZO 2003, N.2 E L. 8 NOVEMBRE 2000, N.328) - MEZZI STATALI			230.000,00	0,00	96.862,46	0,00	0,00	133.137,54	0,00
	U57228	FONDO SOCIALE REGIONALE. CONTRIBUTI ALLE ASSOCIAZIONI, FONDAZIONI, E ASSOCIAZIONI SOCIALI PRIVATE PER LA COSTRUZIONE, RISTRUTTURAZIONE ED ACQUISTO DI IMMOBILI DESTINATI O DA DESTINARE A STRUTTURE DEDICATE ALLE PERSONE ANZIANE (ART. 48, L.R. 12 MARZO 2003, N.2 E L. 8 NOVEMBRE 2000, N.328) - MEZZI STATALI			135.000,00	0,00	25.000,00	0,00	0,00	110.000,00	0,00
	U57237	ASSEGNAZIONI AGLI ENTI LOCALI PER L'ISTITUZIONE E IL FINANZIAMENTO DELLE ATTIVITA' DEI CENTRI PER LE FAMIGLIE (L. 8 NOVEMBRE 2000, N.328; ART. 1, COMMI 1250 E 1251 DELLA LEGGE 7 DICEMBRE 2006, N.296; ARTT. 11 E 12, L.R. 14 AGOSTO 1989, N.27; ARTICOLI ABROGATI; ART. 15, L.R. 28 LUGLIO 2008, N.14) - MEZZI STATALI			0,00	0,00	0,00	0,00	0,00	0,00	0,00
	U57295	CONTRIBUTI AD ASSOCIAZIONI DI VOLONTARIATO E AD ALTRI ORGANISMI SENZA SCOPO DI LUORO A SOSTEGNO DEI SERVIZI DI TELEFONIA RIVOLTI ALLE PERSONE ANZIANE (ART. 90, COMMA 14, L. 23 DICEMBRE 2000, N. 389) - MEZZI STATALI.			419.206,69	0,00	0,00	0,00	0,00	419.206,69	0,00
	U56432	ASSEGNAZIONI AGLI ENTI LOCALI E LORO FORME ASSOCIATIVE PER LA GESTIONE, LA QUALIFICAZIONE, IL SOSTEGNO, AL COORDINAMENTO, PEDAGOGICO, LA FORMAZIONE, DEGLI OPERATORI, E DEI COORDINATORI PEDAGOGICI E, LA SPERIMENTAZIONE, DI SERVIZI EDUCATIVI PER L'INFANZIA (L. 8 NOVEMBRE 2000, N.328, ART.1; COMMI 1252,1259 E 1260 DELLA LEGGE 7 DICEMBRE 2006, N.296; ART. 19, COMMI 1 E 3 D.L. 4 LUGLIO 2006, N.223 CONVERTITO IN L. DAL 1. ART. 1, L. 4 AGOSTO 2006, N.248; ART. 14, COMMA 5, L.R. 10 GENNAIO 2000, N.1 E SUCCESSIVE MODIFICHE) - MEZZI STATALI			0,00	0,00	0,00	0,00	0,00	0,00	0,00
	U56448	SPESA PER ACQUISTO DI SERVIZI IN ATTUAZIONE DI INIZIATIVE E PROGETTI DI FORMAZIONE PROFESSIONALE PERMANENTE DEI COORDINATORI PEDAGOGICI DEI SERVIZI EDUCATIVI PER L'INFANZIA E PER LA QUALIFICAZIONE DEL SISTEMA DEI SERVIZI (ART.10, COMMA 1 LETT. C) E COMMA 3, ART.19, COMMA 1 LETT.F), L.R. 10 GENNAIO 2000, N.1; L. 8 NOVEMBRE 2000, N.328) - MEZZI STATALI.			100.000,00	0,00	25.000,00	0,00	0,00	75.000,00	0,00

Elenco analitico delle risorse vincolate rappresentate nel prospetto del risultato di amministrazione

Natura del vincolo	Capitolo Entrata	Descrizione	Capitolo Spesa	Descrizione	Risorse vincolate al 01/01/2015 (a)	Accertamenti esercizio 2015 (b)	Impegni esercizio 2015 (c)	Fondo pluriennale vincolato del'esercizio 2015 (d)	Cancellazione dell'accertamento o eliminazione del vincolo (+) e cancellazione degli impegni (-) (e)	Risorse vincolate al 31/12/2015 (f)=(a)+(b)-(c)+(d)-(e)	Residui perenti mandati in perenzione negli esercizi precedenti e non ancora riscossi (h)
	U6114	CONTRIBUTI PER L'ACQUISTO DI STRUMENTAZIONI TECNOLOGICHE, INFORMATICHE AUSILI E ARREDI PERSONALIZZATI PER FAVORIRE LA PERMANENZA NEL PROPRIO DOMICILIO DI CITTADINI DISABILI CON GRAVI LIMITAZIONI DELL'AUTONOMIA. (L.R. 21 AGOSTO 1997, N.29 ART.10; L. 5 FEBBRAIO 1992 N. 104; L. 21 MAGGIO 1988 N. 182 ART. 11 LETT. C) E L. 8 NOVEMBRE 2000, N. 328) - MEZZI STATALI.			54.707,81	0,00	0,00	0,00	0,00	54.707,81	0,00
	U6837	ASSEGNAZIONE DELLO STATO DERIVANTE DAL FONDO NAZIONALE PER LE POLITICHE SOCIALI (L.8 NOVEMBRE 2000, N.328).			0,00	0,00	0,00	0,00	0,00	0,00	0,00
	U71574	CONTRIBUTI A ENTI LOCALI PER LA CREAZIONE, LA RISTRUTTURAZIONE E L'ADEGUAMENTO DI STRUTTURE DESTINATE AD ATTIVITA' RIVOLTE AI GIOVANI (ART. 4, COMMA 1, LETT. B), L.R. 25 GIUGNO 1996, N.21, ABRROGATA; ARTT. 35, COMMI 2 E 3, 44, COMMA 3 LETT.A), L.R. 28 LUGLIO 2008, N.14 E L. 328(00) - MEZZI STATALI			78.532,70	0,00	52.277,94	0,00	0,00	26.254,76	0,00
	U79048	ASSEGNAZIONE ALLE IMPRESE PER LA REALIZZAZIONE DI AZIONI FORMATIVE PER FACILITARE IL RENTRO AL LAVORO DI LAVORATORI CHE ABBIANO USFRUITO DI CONGEDO PARENTALE O PER MOTIVI LEGATI A ESIGENZE DI CONCILIAZIONE (ART. 19, COMMA 3, D.L. 4 LUGLIO 2006, N. 223, CONVERTITO IN LEGGE DALL'ART. 1 L. 4 AGOSTO 2006, N. 248) - MEZZI STATALI			0,00	0,00	0,00	0,00	0,00	0,00	53.389,57
E03067	U68319	CONTRIBUTI IN CONTRO CAPITALE PER LA REALIZZAZIONE DI CENTRI DI ACCOGLIENZA E ALLOGGI PER CITTADINI STRANIERI IMMIGRATI (ART.10, COMMA 2, L.R. 24 MARZO 2004, N.5 E L.R. 8 AGOSTO 2001, N.24) - MEZZI STATALI.			203.467,58	0,00	0,00	0,00	0,00	203.467,58	0,00
E03072	U72817	ASSEGNAZIONE DELLO STATO, PER LA CONCESSIONE DEI PRESTITI, DONORE E BORSE DI STUDIO (ART.16, L. 2 DICEMBRE 1991, N.390, ABRROGATO; DECRETO LEGISLATIVO 29 MARZO 2012, N. 89).			0,00	37.864.231,21	31.770.125,21	0,00	0,00	6.094.106,00	0,00
E03077	U61205	ASSEGNAZIONE DELLO STATO, PER LA PREVENZIONE DELLA CECITA' E PER LA RIABILITAZIONE VISIVA (ART.2, COMMA 1, L. 28 AGOSTO 1997, N.284).			566.027,08	0,00	566.027,08	0,00	0,00	0,00	0,00

Elenco analitico delle risorse vincolate rappresentate nel prospetto del risultato di amministrazione

Natura del Vincolo	Capitolo Entrata	Descrizione	Capitolo Spesa	Descrizione	Risorse vincolate al 01/01/2015 (a)	Accertamenti esercizio 2015 (b)	Impegni esercizio 2015 (c)	Fondo pluriennale vincolato del'esercizio 2015 (d)	Cancellazione dell'accertamento o eliminazione del vincolo (+) e cancellazione degli impegni (-) (e)	Risorse vincolate al 31/12/2015 (f)=(a)+(b)-(c)+(d)-(e)	Residui perenti mandati in perenzione negli esercizi precedenti e non ancora rescritti (h)
E03079		ASSEGNAZIONE DELLO STATO PER L'INTEGRAZIONE SOCIALE E LAVORATIVA DEI CIECHI PLURIMINORATI (ART.3. L. 28 AGOSTO 1997, N.284)	U61201	SPESA PER STUDI, RICERCHE, ATTIVITA' DI SENSIBILIZZAZIONE, FORMAZIONE, AGGIORNAMENTO E SPERIMENTAZIONE SULL'UTILIZZO DELLE RISORSE TECNOLOGICHE E INFORMATICHE A FAVORE DEI CITTADINI SORDOCIECHI PLURIMINORATI (ART. 3. L. 28 AGOSTO 1997, N.284) - MEZZI STATALI.	10.329,14	0,00	0,00	0,00	0,00	10.329,14	0,00
E03080		ASSEGNAZIONE AI SENSI DELL'ART. 127 DEL T.U. DELLE LEGGI IN MATERIA DI TOSSICODIPENDENZE, APPROVATO CON D.P.R. 9 OTTOBRE 1990, N.309.	U63100	INTERVENTI DI FORMAZIONE E AGGIORNAMENTO PER OPERATORI CHE PROVVEDONO ALLA ELABORAZIONE DI STRATEGIE CONNESSE ALLA PREVENZIONE CONTRO LA DROGA ED ALLA RIABILITAZIONE DEL TOSSICODIPENDENTE (ART. 127 T.U. APPROVATO CON D.P.R. 9 OTTOBRE 1990, N. 309) - MEZZI STATALI.	17.124,41	0,00	17.124,41	0,00	-32.000,00	32.000,00	0,00
E03080		ASSEGNAZIONE AI SENSI DELL'ART. 127 DEL T.U. DELLE LEGGI IN MATERIA DI TOSSICODIPENDENZE, APPROVATO CON D.P.R. 9 OTTOBRE 1990, N.309.	U63103	SPESA PER L'ATTUAZIONE DEL PROGETTO FINALIZZATO ALLA PREVENZIONE E RECUPERO DELLE TOSSICODIPENDENZE "FARMACI SOSTITUTIVI: STATO DELL'ARTE E COSTRUZIONE DI UNA PIATTAFORMA DI CONSENSO PER IL MIGLIORAMENTO DELLA QUALITA' DEI PROGRAMMI DI TRATTAMENTO" (ART. 127 COMMA 11, D.P.R. 9 OTTOBRE 1990, N.309) - MEZZI STATALI	2.624,87	0,00	2.624,87	0,00	0,00	0,00	0,00
E03080		ASSEGNAZIONE AI SENSI DELL'ART. 127 DEL T.U. DELLE LEGGI IN MATERIA DI TOSSICODIPENDENZE, APPROVATO CON D.P.R. 9 OTTOBRE 1990, N.309.	U63108	INTERVENTI PER L'ATTUAZIONE DI PROGETTI DI LOTTA ALLA DROGA (ART.127 T.U. APPROVATO CON D.P.R. 9 OTTOBRE 1990, N.309) - MEZZI STATALI	760,00	0,00	760,00	0,00	0,00	0,00	0,00
E03080		ASSEGNAZIONE AI SENSI DELL'ART. 127 DEL T.U. DELLE LEGGI IN MATERIA DI TOSSICODIPENDENZE, APPROVATO CON D.P.R. 9 OTTOBRE 1990, N.309.		SPESA PER LA REALIZZAZIONE DEL PROGETTO "CORSI DI FORMAZIONE PER GLI INSEGNANTI DELLE SCUOLE FINALIZZATI ALL'INCREMENTO DELLA CONOSCENZA E DELL'IMPEGNO DIDATTICO PER LA PREVENZIONE DELLE PROBLEMATICHE CONNESSE ALL'ABUSO DI ALCOL" (ART. 127, D.P.R. 9 OTTOBRE 1990, N.309) - MEZZI STATALI.	10.845,58	0,00	10.845,58	0,00	0,00	0,00	0,00
E03080		ASSEGNAZIONE AI SENSI DELL'ART. 127 DEL T.U. DELLE LEGGI IN MATERIA DI TOSSICODIPENDENZE, APPROVATO CON D.P.R. 9 OTTOBRE 1990, N.309.	U63110	SPESA PER LA REALIZZAZIONE DEL PROGETTO DI ATTIVAZIONE DI UNA RETE NAZIONALE DI CENTRI PER LA VALUTAZIONE DELLE ATTIVITA' DEI SERT (ART. 127 DPR 309/90) - MEZZI STATALI.	110.559,43	0,00	110.559,43	0,00	-11.750,88	11.750,88	42.200,00
E03080		ASSEGNAZIONE AI SENSI DELL'ART. 127 DEL T.U. DELLE LEGGI IN MATERIA DI TOSSICODIPENDENZE, APPROVATO CON D.P.R. 9 OTTOBRE 1990, N.309.	U63117	INTERVENTI PER L'ATTUAZIONE DEL PROGETTO "SPERIMENTAZIONE DI UNA METODOLOGIA DI INTERVENTO PER LE PROBLEMATICHE SANITARIE NELL'AMBIENTE CARCERARIO" (D.P.R. 9 OTTOBRE 1990, N.309, D. MINISTERO DELLA SOLIDARIETA' SOCIALE DEL 28 LUGLIO 2000) - MEZZI STATALI.	15.000,00	0,00	15.000,00	0,00	-27.208,36	27.208,36	5.300,06

Elenco analitico delle risorse vincolate rappresentate nel prospetto del risultato di amministrazione

Natura del vincolo	Capitolo Entrata	Descrizione	Capitolo Spesa	Descrizione	Risorse vincolate al 01/01/2015 (a)	Accertamenti esercizio 2015 (b)	Impegni esercizio 2015 (c)	Fondo pluriennale vincolato dell'esercizio 2015 (d)	Cancellazione dell'accertamento o eliminazione del vincolo (+) e cancellazione degli impegni (-) (e)	Risorse vincolate al 31/12/2015 (f)=(a)+(b)-(c)+(d)-(e)	Residui perenti mandati in perenzione negli esercizi precedenti e non ancora rescritti (h)
E03080		ASSEGNAZIONE AI SENSI DELL'ART. 127 DEL T.U. DELLE LEGGI IN MATERIA DI TOSSICODIPENDENZE, APPROVATO CON D.P.R. 9 OTTOBRE 1990, N.309.	U63119	ASSEGNAZIONE AD ENTI LOCALI PER AMMINISTRAZIONI E PROGETTI DI PREVENZIONE DEI CONSUMI E TRATTAMENTO DELLA DIPENDENZA DA DROGHE E DA ALCOOL (ART. 127 D.P.R. N.309/90, COME SOSTITUITO DALL'ART. 1, COMMA 2 LEGGE N.49/99) - MEZZI STATALI.	1.298.335,23	0,00	42.000,00	132.000,00	0,00	1.124.335,23	0,00
E03080		ASSEGNAZIONE AI SENSI DELL'ART. 127 DEL T.U. DELLE LEGGI IN MATERIA DI TOSSICODIPENDENZE, APPROVATO CON D.P.R. 9 OTTOBRE 1990, N.309.	U63121	ASSEGNAZIONE AGLI ENTI DI CUI AGLI ARTT. 115 E 116 DEL D.P.R. N.309/90 E ALLE ORGANIZZAZIONI DI VOLONTARIATO PER L'ATTUAZIONE DI PROGETTI DI PREVENZIONE DEI CONSUMI E TRATTAMENTO DELLA DIPENDENZA DA DROGHE E DA ALCOOL (ART. 127 D.P.R. N.309/90, COME SOSTITUITO DALL'ART. 1, COMMA 2 LEGGE N.49/99) - MEZZI STATALI.	120.000,00	0,00	7.000,00	37.000,00	0,00	76.000,00	25.000,00
E03080		ASSEGNAZIONE AI SENSI DELL'ART. 127 DEL T.U. DELLE LEGGI IN MATERIA DI TOSSICODIPENDENZE, APPROVATO CON D.P.R. 9 OTTOBRE 1990, N.309.	U63123	ASSEGNAZIONE ALLE COOPERATIVE SOCIALI E LORO CONSORZI PER L'ATTUAZIONE DI PROGETTI DI PREVENZIONE DEI CONSUMI E TRATTAMENTO DELLA DIPENDENZA DA DROGHE E DA ALCOOL (ART. 127 D.P.R. N.309/90, COME SOSTITUITO DALL'ART. 1, COMMA 2 LEGGE N.49/99) - MEZZI STATALI.	20.000,00	0,00	500,00	6.500,00	0,00	13.000,00	0,00
E03081		ASSEGNAZIONE DEL PROGETTO "POTENZIAMENTO DEI LABORATORI DI ANALISI CHIMICHE PER GLI ADEMPIMENTI PREVISTI DAL TESTO UNICO DELLE LEGGI IN MATERIA DI DISCIPLINA DEGLI STUPEFACENTI E SOSTANZE PSICOTROPE, PREVENZIONE CURA E RIABILITAZIONE DEI RELATIVI STATI DI TOSSICODIPENDENZA" (ART.125, D.P.R. 9 OTTOBRE 1990, N.309).	U52398	TRASFERIMENTO ALLE AZIENDE SANITARIE DI SOMME PER IL POTENZIAMENTO DI STRUTTURE LABORATORISTICHE TERRITORIALI DEPUTATE ALLE ANALISI CLINICHE PER L'ACCERTAMENTO DELLO STATO DI TOSSICODIPENDENZA CON FINALITA' TERAPIUTICHE E MEDICO-LEGALI (ART.125 DPR. 9 OTTOBRE 1990, N.309) - MEZZI STATALI.	178.177,63	0,00	0,00	0,00	0,00	178.177,63	0,00
E03082		ASSEGNAZIONE DELLO STATO SU PROGRAMMI DI EDILIZIA SOVVENZIONATA PER LO SVOLGIMENTO DELLE PROCEDURE CONCORSUALI E PARTECIPATIVE, PER ELABORAZIONE DEI PROGRAMMI DI RIQUALIFICAZIONE URBANA, PER STUDI RICERCHE RELATIVI ALL'OSSERVATORIO DEL SISTEMA ABITATIVO, ALLA QUALIFICAZIONE DEI PROCESSI E DEL SISTEMA ABITATIVO (ART.16, COMMA 8, L. 17 FEBBRAIO 1992, N.179; D.M. LAVORI PUBBLICI 1 OTTOBRE 1997, N.3273)	U32278	CONTRIBUTI AI COMUNI PER LO SVOLGIMENTO DELLE PROCEDURE CONCORSUALI E PARTECIPATIVE, PER ELABORAZIONE DEI PROGRAMMI DI RIQUALIFICAZIONE URBANA, PER STUDI E RICERCHE RELATIVI ALL'OSSERVATORIO DEL SISTEMA ABITATIVO, ALLA QUALIFICAZIONE DEI PROCESSI E DEL SISTEMA ABITATIVO (ART. 16, COMMA 8, L. 17/92, DM 3273 DEL 1 OTTOBRE 1997) - MEZZI STATALI.	153.435,93	0,00	0,00	0,00	0,00	153.435,93	0,00
E03084		ASSEGNAZIONE DELLO STATO PER LA REALIZZAZIONE DEL PROGRAMMA QUADRIENNALE PUBBLICA (ART.9, L. 4 DICEMBRE 1993, N.493 E SUCCESSIVE MODIFICAZIONI: D.M. LAVORI PUBBLICI 3 GIUGNO 1997, N.2318).	U32089	CONTRIBUTI IN CONTO CAPITALE PER LA REALIZZAZIONE DEL PROGRAMMA QUADRIENNALE 1992-1995 DI EDILIZIA RESIDENZIALE PUBBLICA SOVVENZIONATA (ART.9, L. 4 DICEMBRE 1993, N. 493, COME MODIFICATO DALL'ART. 4 DELLA L. 28 GENNAIO 1994, N. 85; D.M. 1 OTTOBRE 1997, N.3273) - MEZZI STATALI.	561.580,46	0,00	0,00	0,00	0,00	561.580,46	264.455,10

Elenco analitico delle risorse vincolate rappresentate nel prospetto del risultato di amministrazione

Natura del vincolo	Capitolo Entrata	Descrizione	Capitolo Spesa	Descrizione	Risorse vincolate al 01/01/2015 (a)	Accertamenti esercizio 2015 (b)	Impegni esercizio 2015 (c)	Fondo pluriennale vincolato dell'esercizio 2015 (d)	Cancellazione dell'accertamento o eliminazione del vincolo (+) e cancellazione degli impegni (-) (e)	Risorse vincolate al 31/12/2015 (f)=(a)+(b)-(c)+(d)-(e)	Residui perenti mandati in perenzione negli esercizi precedenti e non ancora rescritti (h)
E03085		ASSEGNAZIONE DELLO STATO PER LA REALIZZAZIONE DEI PROGRAMMI DI RECUPERO URBANO (ART.11, L. 4 DICEMBRE 1983, N.493)	U32280	CONTRIBUTI IN CONTO CAPITALE PER LA REALIZZAZIONE DI INTERVENTI DI EDILIZIA AGEVOLATA NELL'AMBITO DI PROGRAMMI DI RECUPERO URBANO DI CUI ALL'ART.11 LEGGE 4 DICEMBRE 1983, N.493 (ART. 2 D.M. 7 APRILE 1987 - DECRETO MINISTERO LAVORI PUBBLICI N.1037 DEL 20 MARZO 1989) - MEZZI STATALI.	464.855,02	0,00	0,00	0,00	0,00	464.855,02	0,00
E03087		ASSEGNAZIONE DELLO STATO PER IL PROGETTO "CENTO PROGETTI AL SERVIZIO DEI CITTADINI" (ART.26, L. 11 MARZO 1988, N.67).	U62515	INTERVENTI PER LA REALIZZAZIONE DEL PROGETTO "CENTO PROGETTI AL SERVIZIO DEI CITTADINI" (ART. 26, LEGGE 11 MARZO 1988, N.67) - MEZZI STATALI.	10.329,14	0,00	10.329,14	0,00	0,00	0,00	0,00
E03089		TRASFERIMENTO DALLO STATO DELLE RISORSE FINANZIARIE PER INVESTIMENTI SULLE FERROVIE REGIONALI IN ATTUAZIONE DELL'ART. 7 DELL'ACCORDO DI PROGRAMMA STIPULATO IN DATA 18 DICEMBRE 2002 (ART. 15, D.LGS. 19 NOVEMBRE 1997, N. 422).	U43682	CONTRIBUTI PER INTERVENTI DI AMMODERNAMENTO E POTenziAMENTO DELLE FERROVIE REGIONALI (ART. 31, COMMA 2, LETT. D) E ART. 34, COMMA 1, LETT. A), COMMI 4 E 6, LETT. B) E C) BIS), L.R. 2 OTTOBRE 1988, N. 30; ACCORDO DI PROGRAMMA DEL 18 DICEMBRE 2002, STIPULATO AI SENSI DELL'ART. 15, D.LGS. 19 NOVEMBRE 1997, N.422) - FUNZIONE DELEGATA - MEZZI STATALI	11.183.922,13	10.168.389,51	5.967.447,92	1.747.910,39	-452.572,53	14.209.525,86	1.501.849,27
E03091		ASSEGNAZIONE DELLO STATO PER INVESTIMENTI DESTINATI ALL'ACQUISTO DI VEICOLI DA ADIBIRSI A SERVIZI DI TRASPORTO PUBBLICO LOCALE (ART. 1, COMMA 1032, L. 27 DICEMBRE 2006, N. 296; CONVENZIONI MIT DEL 10 GIUGNO 2008 E 25 NOVEMBRE 2009; ATTO AGGIUNTIVO DELL'8 APRILE 2010; D.L. 21 FEBBRAIO 2005 N. 16; D.D. MATTM 19 DICEMBRE 2011).	U43253	CONTRIBUTI AGLI ESERCENTI IL TRASPORTO PUBBLICO LOCALE PER INVESTIMENTI IN MEZZI PER IL TRASPORTO PUBBLICO LOCALE (ART. 1, COMMA 1031, L. 27 DICEMBRE 2006, N. 296; CONVENZIONE CON MINISTERO DELLE INFRASTRUTTURE E TRASPORTI DEL 10 GIUGNO 2008, 25 NOVEMBRE 2009 E ATTO AGGIUNTIVO DELL'8 APRILE 2010; ART. 31 COMMA 2, LETT. D) E ART. 34, COMMA 1, LETT. A) COMMA 6 LETT. B) E C); L.R. 2 OTTOBRE 1988, N. 30; MEZZI STATALI	0,00	0,00	0,00	0,00	0,00	0,00	1.751.232,55
E03097		ASSEGNAZIONE DELLO STATO DEL LIMITE DI IMPEGNO QUINDICENNALE PER L'ATTUAZIONE DEL PROGRAMMA INNOVATIVO "CONTRATTI DI QUARTIERE II" (L. 8 FEBBRAIO 2001, N. 21; ART. 145, COMMA 33, L. 23 DICEMBRE 2000, N. 389).	U32091	CONTRIBUTI QUINDICENNALI AI COMUNI PER LA REALIZZAZIONE DEL PROGRAMMA INNOVATIVO "CONTRATTI DI QUARTIERE II" (LEGGE 8 FEBBRAIO 2001, N.21; ART. 145, COMMA 33, L. 23 DICEMBRE 2000, N.389) - MEZZI STATALI	2.757.975,80	1.226.564,48	207.860,68	852.548,07	0,00	2.924.131,53	1.425.754,92

Elenco analitico delle risorse vincolate rappresentate nel prospetto del risultato di amministrazione

Natura del vincolo	Capitolo Entrata	Descrizione	Capitolo Spesa	Descrizione	Risorse vincolate al 01/01/2015 (a)	Accertamenti esercizio 2015 (b)	Impegni esercizio 2015 (c)	Fondo pluriennale vincolato del'esercizio 2015 (d)	Cancellazione dell'accertamento o eliminazione del vincolo (+) e cancellazione degli impegni (-) (e)	Risorse vincolate al 31/12/2015 (f)=(a)+(b)-(c)+(d)+(e)	Residui perenti mandati in perenzione negli esercizi precedenti e non ancora riscossi (h)
E03099		ASSEGNAZIONE DELLO STATO PER IL FINANZIAMENTO DEL PROGRAMMA INNOVATIVO IN AMBITO URBANO DENOMINATO "CONTRATTI DI QUARTIERE II" (ART. 4, COMMA 3, L. 8 FEBBRAIO 2001, N. 21; CONVENZIONE CON MINISTERO INFRASTRUTTURE DEL 13 APRILE 2007).	U32089	CONTRIBUTI IN CONTO CAPITALE AI COMUNI PER LA REALIZZAZIONE DEL PROGRAMMA INNOVATIVO IN AMBITO URBANO DENOMINATO "CONTRATTI DI QUARTIERE II" (ART. 4, COMMA 3, LEGGE 8 FEBBRAIO 2001, N.21; CONVENZIONE CON MINISTERO INFRASTRUTTURE DEL 13 APRILE 2007) - MEZZI STATALI	423.514,16	0,00	288.238,90	0,00	0,00	135.277,26	1.764.794,72
E03103		ASSEGNAZIONE DELLO STATO PER L'ATTUAZIONE DI PROGETTI NELL'AMBITO DEL FONDO EUROPEO PER L'INTEGRAZIONE DI CITTADINI DI PAESI TERZI PER IL PERIODO 2007-2013 (FEI) NELL'AMBITO DEL PROGRAMMA GENERALE "SOLIDARIETA' E GESTIONE DEI FLUSSI MIGRATORI" (L. 16 APRILE 1987, N. 183; DECISIONE DEL CONSIGLIO N. 2007/435/CE DEL 25 GIUGNO 2007)	U68241	TRASFERIMENTI A AMMINISTRAZIONI CENTRALI CO-BENEFICIARIE DELLE QUOTE DI COMPETENZA PER L'ATTUAZIONE DI PROGETTI NELL'AMBITO DEL FONDO EUROPEO PER L'INTEGRAZIONE DI CITTADINI DI PAESI TERZI 2007/2013 (FEI) NELL'AMBITO DEL PROGRAMMA GENERALE "SOLIDARIETA' E GESTIONE DEI FLUSSI MIGRATORI" (L.16 APRILE 1987, N.183; DECISIONE DEL CONSIGLIO N. 2007/435/CE DEL 25 GIUGNO 2007) - MEZZI STATALI	0,00	0,00	0,00	0,00	0,00	0,00	0,00
E03103		ASSEGNAZIONE DELLO STATO PER L'ATTUAZIONE DI PROGETTI NELL'AMBITO DEL FONDO EUROPEO PER L'INTEGRAZIONE DI CITTADINI DI PAESI TERZI PER IL PERIODO 2007-2013 (FEI) NELL'AMBITO DEL PROGRAMMA GENERALE "SOLIDARIETA' E GESTIONE DEI FLUSSI MIGRATORI" (L. 16 APRILE 1987, N. 183; DECISIONE DEL CONSIGLIO N. 2007/435/CE DEL 25 GIUGNO 2007)	U68243	TRASFERIMENTI A AMMINISTRAZIONI LOCALI CO-BENEFICIARIE DELLE QUOTE DI COMPETENZA PER L'ATTUAZIONE DI PROGETTI NELL'AMBITO DEL FONDO EUROPEO PER L'INTEGRAZIONE DI CITTADINI DI PAESI TERZI 2007/2013 (FEI) NELL'AMBITO DEL PROGRAMMA GENERALE "SOLIDARIETA' E GESTIONE DEI FLUSSI MIGRATORI" (L.16 APRILE 1987, N.183; DECISIONE DEL CONSIGLIO N. 2007/435/CE DEL 25 GIUGNO 2007) - MEZZI STATALI	0,00	0,00	0,00	0,00	0,00	0,00	0,00
E03103		ASSEGNAZIONE DELLO STATO PER L'ATTUAZIONE DI PROGETTI NELL'AMBITO DEL FONDO EUROPEO PER L'INTEGRAZIONE DI CITTADINI DI PAESI TERZI PER IL PERIODO 2007-2013 (FEI) NELL'AMBITO DEL PROGRAMMA GENERALE "SOLIDARIETA' E GESTIONE DEI FLUSSI MIGRATORI" (L. 16 APRILE 1987, N. 183; DECISIONE DEL CONSIGLIO N. 2007/435/CE DEL 25 GIUGNO 2007)	U68246	TRASFERIMENTI A IMPRESE CO-BENEFICIARIE DELLE QUOTE DI COMPETENZA PER L'ATTUAZIONE DI PROGETTI NELL'AMBITO DEL FONDO EUROPEO PER L'INTEGRAZIONE DI CITTADINI DI PAESI TERZI 2007/2013 (FEI) NELL'AMBITO DEL PROGRAMMA GENERALE "SOLIDARIETA' E GESTIONE DEI FLUSSI MIGRATORI" (L.16 APRILE 1987, N.183; DECISIONE DEL CONSIGLIO N. 2007/435/CE DEL 25 GIUGNO 2007) - MEZZI STATALI	0,00	0,00	0,00	0,00	0,00	0,00	0,00
E03103		ASSEGNAZIONE DELLO STATO PER L'ATTUAZIONE DI PROGETTI NELL'AMBITO DEL FONDO EUROPEO PER L'INTEGRAZIONE DI CITTADINI DI PAESI TERZI PER IL PERIODO 2007-2013 (FEI) NELL'AMBITO DEL PROGRAMMA GENERALE "SOLIDARIETA' E GESTIONE DEI FLUSSI MIGRATORI" (L. 16 APRILE 1987, N. 183; DECISIONE DEL CONSIGLIO N. 2007/435/CE DEL 25 GIUGNO 2007)	U68248	TRASFERIMENTI A ISTITUZIONI SOCIALI PRIVATE CO-BENEFICIARIE DELLE QUOTE DI COMPETENZA PER L'ATTUAZIONE DI PROGETTI NELL'AMBITO DEL FONDO EUROPEO PER L'INTEGRAZIONE DI CITTADINI DI PAESI TERZI 2007/2013 (FEI) NELL'AMBITO DEL PROGRAMMA GENERALE "SOLIDARIETA' E GESTIONE DEI FLUSSI MIGRATORI" (L.16 APRILE 1987, N.183; DECISIONE DEL CONSIGLIO N. 2007/435/CE DEL 25 GIUGNO 2007) - MEZZI STATALI	0,00	56.721,13	56.721,13	0,00	0,00	0,00	0,00

Elenco analitico delle risorse vincolate rappresentate nel prospetto del risultato di amministrazione

Natura del vincolo	Capitolo Entrata	Descrizione	Capitolo Spesa	Descrizione	Risorse vincolate al 01/01/2015 (a)	Accertamenti esercizio 2015 (b)	Impegni esercizio 2015 (c)	Fondo pluriennale vincolato dell'esercizio 2015 (d)	Cancellazione dell'accertamento o eliminazione del vincolo (+) e cancellazione degli impegni (-) (e)	Risorse vincolate al 31/12/2015 (f)=(a)+(b)-(c)+(d)+(e)	Residui perenti mandati in perenzione negli esercizi precedenti e non ancora riscossi (h)
E03103		ASSEGNAZIONE DELLO STATO PER L'ATTUAZIONE DI PROGETTI NELL'AMBITO DEL FONDO EUROPEO PER L'INTEGRAZIONE DI CITTADINI DI PAESI TERZI PER IL PERIODO 2007-2013 (FEI) NELL'AMBITO DEL PROGRAMMA GENERALE "SOLIDARETA' E GESTIONE DEI FLUSSI MIGRATORI" (L. 16 APRILE 1987, N. 183; DECISIONE DEL CONSIGLIO N. 2007/435/CE DEL 25 GIUGNO 2007)	U68254	SPESA PER ORGANIZZAZIONE EVENTI, MATERIALE PROMOZIONALE E TRASFERTE PER L'ATTUAZIONE DI PROGETTI NELL'AMBITO DEL FONDO EUROPEO PER L'INTEGRAZIONE DI CITTADINI DI PAESI TERZI 2007-2013 (FEI) NELL'AMBITO DEL PROGRAMMA GENERALE "SOLIDARETA' E GESTIONE DEI FLUSSI MIGRATORI" (L.16 APRILE 1987, N.183; DECISIONE DEL CONSIGLIO N. 2007/435/CE DEL 25 GIUGNO 2007) - MEZZI STATALI	0,00	0,00	0,00	0,00	0,00	0,00	0,00
E03103		ASSEGNAZIONE DELLO STATO PER L'ATTUAZIONE DI PROGETTI NELL'AMBITO DEL FONDO EUROPEO PER L'INTEGRAZIONE DI CITTADINI DI PAESI TERZI PER IL PERIODO 2007-2013 (FEI) NELL'AMBITO DEL PROGRAMMA GENERALE "SOLIDARETA' E GESTIONE DEI FLUSSI MIGRATORI" (L. 16 APRILE 1987, N. 183; DECISIONE DEL CONSIGLIO N. 2007/435/CE DEL 25 GIUGNO 2007)	U68259	SPESA PER ACQUISTO DI SERVIZI INFORMATICI PER L'ATTUAZIONE DI PROGETTI NELL'AMBITO DEL FONDO EUROPEO PER L'INTEGRAZIONE DI CITTADINI DI PAESI TERZI 2007-2013 (FEI) NELL'AMBITO DEL PROGRAMMA GENERALE "SOLIDARETA' E GESTIONE DEI FLUSSI MIGRATORI" (L.16 APRILE 1987, N.183; DECISIONE DEL CONSIGLIO N. 2007/435/CE DEL 25 GIUGNO 2007) - MEZZI STATALI	0,00	0,00	0,00	0,00	0,00	0,00	0,00
E03103		ASSEGNAZIONE DELLO STATO PER L'ATTUAZIONE DI PROGETTI NELL'AMBITO DEL FONDO EUROPEO PER L'INTEGRAZIONE DI CITTADINI DI PAESI TERZI PER IL PERIODO 2007-2013 (FEI) NELL'AMBITO DEL PROGRAMMA GENERALE "SOLIDARETA' E GESTIONE DEI FLUSSI MIGRATORI" (L. 16 APRILE 1987, N. 183; DECISIONE DEL CONSIGLIO N. 2007/435/CE DEL 25 GIUGNO 2007)	U68281	SPESA PER PRESTAZIONI PROFESSIONALI SPECIALISTICHE PER L'ATTUAZIONE DI PROGETTI NELL'AMBITO DEL FONDO EUROPEO PER L'INTEGRAZIONE DI CITTADINI DI PAESI TERZI 2007-2013 (FEI) NELL'AMBITO DEL PROGRAMMA GENERALE "SOLIDARETA' E GESTIONE DEI FLUSSI MIGRATORI" (L.16 APRILE 1987, N.183; DECISIONE DEL CONSIGLIO N. 2007/435/CE DEL 25 GIUGNO 2007) - MEZZI STATALI	0,00	12.792,00	12.792,00	0,00	0,00	0,00	0,00
E03103		ASSEGNAZIONE DELLO STATO PER L'ATTUAZIONE DI PROGETTI NELL'AMBITO DEL FONDO EUROPEO PER L'INTEGRAZIONE DI CITTADINI DI PAESI TERZI PER IL PERIODO 2007-2013 (FEI) NELL'AMBITO DEL PROGRAMMA GENERALE "SOLIDARETA' E GESTIONE DEI FLUSSI MIGRATORI" (L. 16 APRILE 1987, N. 183; DECISIONE DEL CONSIGLIO N. 2007/435/CE DEL 25 GIUGNO 2007)	U68293	SPESA PER L'ACQUISTO DI BENI DI CONSUMO PER L'ATTUAZIONE DI PROGETTI NELL'AMBITO DEL FONDO EUROPEO PER L'INTEGRAZIONE DI CITTADINI DI PAESI TERZI 2007-2013 (FEI) NELL'AMBITO DEL PROGRAMMA GENERALE "SOLIDARETA' E GESTIONE DEI FLUSSI MIGRATORI" (L.16 APRILE 1987, N.183; DECISIONE DEL CONSIGLIO N. 2007/435/CE DEL 25 GIUGNO 2007) - MEZZI STATALI	67.453,89	0,00	0,00	0,00	67.453,89	0,00	0,00
E03103		ASSEGNAZIONE DELLO STATO PER L'ATTUAZIONE DI PROGETTI NELL'AMBITO DEL FONDO EUROPEO PER L'INTEGRAZIONE DI CITTADINI DI PAESI TERZI PER IL PERIODO 2007-2013 (FEI) NELL'AMBITO DEL PROGRAMMA GENERALE "SOLIDARETA' E GESTIONE DEI FLUSSI MIGRATORI" (L. 16 APRILE 1987, N. 183; DECISIONE DEL CONSIGLIO N. 2007/435/CE DEL 25 GIUGNO 2007)	U68293	SPESA PER CONSULENZE PER L'ATTUAZIONE DI PROGETTI NELL'AMBITO DEL FONDO EUROPEO PER L'INTEGRAZIONE DI CITTADINI DI PAESI TERZI 2007-2013 (FEI) NELL'AMBITO DEL PROGRAMMA GENERALE "SOLIDARETA' E GESTIONE DEI FLUSSI MIGRATORI" (L. 16 APRILE 1987, N.183; DECISIONE DEL CONSIGLIO N. 2007/435/CE DEL 25 GIUGNO 2007) - MEZZI STATALI	64.322,85	0,00	0,00	0,00	64.322,85	0,00	0,00

Elenco analitico delle risorse vincolate rappresentate nel prospetto del risultato di amministrazione

Natura del vincolo	Capitolo Entrata	Descrizione	Capitolo Spesa	Descrizione	Risorse vincolate al 01/01/2015 (a)	Accertamenti esercizio 2015 (b)	Impegni esercizio 2015 (c)	Fondo pluriennale vincolato del'esercizio 2015 (d)	Cancellazione dell'accertamento o eliminazione del vincolo (+) e cancellazione degli impegni (-) (e)	Risorse vincolate al 31/12/2015 (f)=(a)+(b)-(c)+(d)+(e)	Residui perenti mandati in pertinenza negli esercizi precedenti e non ancora rescritti (h)
E03103		ASSEGNAZIONE DELLO STATO PER L'ATTUAZIONE DI PROGETTI NELL'AMBITO DEL FONDO EUROPEO PER L'INTEGRAZIONE DI CITTADINI DI PAESI TERZI PER IL PERIODO 2007-2013 (FEI) NELL'AMBITO DEL PROGRAMMA GENERALE "SOLIDARETA' E GESTIONE DEI FLUSSI MIGRATORI" (L. 16 APRILE 1987, N. 183; DECISIONE DEL CONSIGLIO N. 2007/435/CE DEL 25 GIUGNO 2007)	U7578	SPESA PER SERVIZI DI ORIENTAMENTO AL LAVORO PER L'ATTUAZIONE DEL PROGETTO "SOURCE" - STRANIERI OCCUPABILITA' RISORSE COMPETENZE EMILIA-ROMAGNA, NELL'AMBITO DEL FONDO EUROPEO PER L'INTEGRAZIONE DI CITTADINI DI PAESI TERZI 2007-2013 (FEI) - AZIONE 2/2013 "ORIENTAMENTO AL LAVORO E SOSTEGNO ALL'OCCUPABILITA'" (L.16 APRILE 1987, N.183; DECISIONE DEL CONSIGLIO N. 2007/435/CE DEL 25 GIUGNO 2007) - MEZZI STATALI	0,00	894.123,71	894.123,71	0,00	0,00	0,00	0,00
E03103		ASSEGNAZIONE DELLO STATO PER L'ATTUAZIONE DI PROGETTI NELL'AMBITO DEL FONDO EUROPEO PER L'INTEGRAZIONE DI CITTADINI DI PAESI TERZI PER IL PERIODO 2007-2013 (FEI) NELL'AMBITO DEL PROGRAMMA GENERALE "SOLIDARETA' E GESTIONE DEI FLUSSI MIGRATORI" (L. 16 APRILE 1987, N. 183; DECISIONE DEL CONSIGLIO N. 2007/435/CE DEL 25 GIUGNO 2007)	U7578	TRASFERIMENTO AL PARTNER ERVET S.P.A. DELLE QUOTE DI COMPETENZA PER L'ATTUAZIONE DEL PROGETTO "SOURCE" - STRANIERI OCCUPABILITA' RISORSE COMPETENZE EMILIA-ROMAGNA, NELL'AMBITO DEL FONDO EUROPEO PER L'INTEGRAZIONE DI CITTADINI DI PAESI TERZI 2007-2013 (FEI) - AZIONE 2/2013 "ORIENTAMENTO AL LAVORO E SOSTEGNO ALL'OCCUPABILITA'" (L.16 APRILE 1987, N.183; DECISIONE DEL CONSIGLIO N. 2007/435/CE DEL 25 GIUGNO 2007) - MEZZI STATALI	0,00	67.847,56	67.847,56	0,00	0,00	0,00	0,00
E03103		ASSEGNAZIONE DELLO STATO PER L'ATTUAZIONE DI PROGETTI NELL'AMBITO DEL FONDO EUROPEO PER L'INTEGRAZIONE DI CITTADINI DI PAESI TERZI PER IL PERIODO 2007-2013 (FEI) NELL'AMBITO DEL PROGRAMMA GENERALE "SOLIDARETA' E GESTIONE DEI FLUSSI MIGRATORI" (L. 16 APRILE 1987, N. 183; DECISIONE DEL CONSIGLIO N. 2007/435/CE DEL 25 GIUGNO 2007)	U7578	SPESA PER L'ATTUAZIONE DEL PROGETTO "SOURCE" - STRANIERI OCCUPABILITA' RISORSE COMPETENZE EMILIA-ROMAGNA, NELL'AMBITO DEL FONDO EUROPEO PER L'INTEGRAZIONE DI CITTADINI DI PAESI TERZI 2007-2013 (FEI) - AZIONE 2/2013 "ORIENTAMENTO AL LAVORO E SOSTEGNO ALL'OCCUPABILITA'" (L.16 APRILE 1987, N.183; DECISIONE DEL CONSIGLIO N. 2007/435/CE DEL 25 GIUGNO 2007) - MEZZI STATALI	0,00	13.420,00	13.420,00	0,00	0,00	0,00	0,00
E03104		ATTRIBUZIONE DELL'IMPORTO DELLE GANCENZE DELLE ANNUALITA' NON UTILIZZATE AL 31 DICEMBRE 1991 SUI D.M. 12 OTTOBRE 1979, N.7856; D.M. 17 FEBBRAIO 1982, N.861/AG; D.M. 20 OTTOBRE 1988, N.3020/D.M. 30 NOVEMBRE 1982, N.4385/AG E 10 APRILE 1986, N.1259/AG; D.M. 10 APRILE 1986, N.1259/AG; D.M. 2 LUGLIO 1986, N.2534/AG; D.M. 31 GENNAIO 1990, N.390; D.M. 28 GENNAIO 1993, N.B/1075; D.M. 30 MARZO 1979, N. 478/4/8; D.M. 19 DICEMBRE 1980 N. 7729/AG; D.M. 17 NOVEMBRE 1986 N.3879/AG PER LA REALIZZAZIONE DELLA PROGRAMMAZIONE DI EDILIZIA AGEVOLATA ANNI 1992/1995 (L. 17 FEBBRAIO 1992 N.179; D.M. LAVORI PUBBLICI 10 SETTEMBRE 1997, N.3513)	U32063	CONTRIBUTI IN CAPITALE A IMPRESE PER LA REALIZZAZIONE DELLA PROGRAMMAZIONE DI EDILIZIA AGEVOLATA PER IL QUADRIENNIO 1992 - 1995 (LEGGE 17 FEBBRAIO 1992, N.179) - MEZZI STATALI	3.711.284,23	0,00	0,00	0,00	0,00	3.711.284,23	0,00

Elenco analitico delle risorse vincolate rappresentate nel prospetto del risultato di amministrazione

Natura del vincolo	Capitolo Entrata	Descrizione	Capitolo Spesa	Descrizione	Risorse vincolate al 01/01/2015 (a)	Accertamenti esercizio 2015 (b)	Impegni esercizio 2015 (c)	Fondo pluriennale vincolato del'esercizio 2015 (d)	Cancellazione dell'accertamento o eliminazione del vincolo (+) e cancellazione degli impegni (-) (e)	Risorse vincolate al 31/12/2015 (f)=(a)+(b)-(c)+(d)-(e)	Residui perenti mandati in perenzione negli esercizi precedenti e non ancora rescritti (h)
E03107		ASSEGNAZIONE DELLO STATO PER IL FINANZIAMENTO DI OPERE PUBBLICHE NELL'AMBITO DEL PROGRAMMA DI RIQUALIFICAZIONE URBANA E SVILUPPO SOSTENIBILE DEL TERRITORIO (PRUSST) (D.M.8 OTTOBRE 1998; D.M. 17 MAGGIO 2001 E D.M. 10 LUGLIO 2003).	U31153	INTERVENTI PER IL FINANZIAMENTO DI PROGETTAZIONI DI OPERE PUBBLICHE NELL'AMBITO DEL PROGRAMMA DI RIQUALIFICAZIONE URBANA E SVILUPPO SOSTENIBILE DEL TERRITORIO (PRUSST) (MINISTERO DEI LAVORI PUBBLICI D.M. 8/10/1998 E D.M. 19/04/2000; DECRETO DIRIGENTE MINISTERO LL.PP. DEL 17 MAGGIO 2001 E D.M. 10 LUGLIO 2003) - MEZZI STATALI.	316.959,53	0,00	0,00	0,00	-3.139,11	320.098,64	0,00
E03111		ASSEGNAZIONE DELLO STATO PER IL FINANZIAMENTO DEL PIANO NAZIONALE DI EDILIZIA ABBITATA DI CUI ALL'ART. 1, COMMA 1, DPCM 16 LUGLIO 2009 (D.L. 1 OTTOBRE 2007, N. 159), CONVERTITO CON MODIFICAZIONI CON L. 29 NOVEMBRE 2007, N. 222, D.L. 25 GIUGNO 2008, N. 112, CONVERTITO CON MODIFICAZIONI DALLA L. 6 AGOSTO 2008, N. 133).	U32048	CONTRIBUTI IN CONTO CAPITALE AI COMUNI PER L'ATTUAZIONE DI INTERVENTI DI EDILIZIA RESIDENZIALE PUBBLICA (ART. 1, COMMA 1, LETT. F), DPCM 16 LUGLIO 2009, D.L. 1 OTTOBRE 2007, N. 159, CONVERTITO CON MODIFICAZIONI, CON L. 29 NOVEMBRE 2007, N. 222 E ARTT. 8 E 11 DELLA L.R. 8 AGOSTO 2001, N.24) - MEZZI STATALI	2.280.155,53	0,00	0,00	0,00	0,00	2.280.155,53	1.578.307,60
E03111		ASSEGNAZIONE DELLO STATO PER IL FINANZIAMENTO DEL PIANO NAZIONALE DI EDILIZIA ABBITATA DI CUI ALL'ART. 1, COMMA 1, DPCM 16 LUGLIO 2009 (D.L. 1 OTTOBRE 2007, N. 159), CONVERTITO CON MODIFICAZIONI CON L. 29 NOVEMBRE 2007, N. 222, D.L. 25 GIUGNO 2008, N. 112, CONVERTITO CON MODIFICAZIONI DALLA L. 6 AGOSTO 2008, N. 133).	U32051	CONTRIBUTI IN CONTO CAPITALE AI COMUNI PER LA REALIZZAZIONE DEL PROGRAMMA INTEGRATO DI PROMOZIONE DI EDILIZIA RESIDENZIALE SOCIALE E DI RIQUALIFICAZIONE URBANA (ART. 1, DPCM 16 LUGLIO 2009; DECRETO 8 MARZO 2010 E ARTT. 7 E 8 L.R. 3 LUGLIO 1998, N.19) - MEZZI STATALI	0,00	0,00	0,00	0,00	0,00	0,00	0,00
E03112		ASSEGNAZIONE DELLO STATO PER IL FINANZIAMENTO DI PROGETTAZIONI DI OPERE PUBBLICHE NELL'AMBITO DEL PROGRAMMA DI RIQUALIFICAZIONE URBANA E SVILUPPO SOSTENIBILE DEL TERRITORIO (PRUSST)(D.M. LAVORI PUBBLICI 8 OTTOBRE 1998 E SUCCESSIVE MODIFICAZIONI).	U31155	INTERVENTI PER IL FINANZIAMENTO DI PROGETTAZIONI DI OPERE PUBBLICHE NELL'AMBITO DEL PROGRAMMA DI RIQUALIFICAZIONE URBANA E SVILUPPO SOSTENIBILE DEL TERRITORIO (PRUSST) "AREA CITTA' DELLA COSTA" (MINISTERO DEI LAVORI PUBBLICI D.M. 8/10/1998 E D.M. 19/4/2000; DECRETO DIRIGENTE MINISTERO LL.PP. N. 1857 DEL 21 NOVEMBRE 2000) - MEZZI STATALI	364.870,51	0,00	0,00	0,00	0,00	364.870,51	0,00
E03112		ASSEGNAZIONE DELLO STATO PER IL FINANZIAMENTO DI PROGETTAZIONI DI OPERE PUBBLICHE NELL'AMBITO DEL PROGRAMMA DI RIQUALIFICAZIONE URBANA E SVILUPPO SOSTENIBILE DEL TERRITORIO (PRUSST)(D.M. LAVORI PUBBLICI 8 OTTOBRE 1998 E SUCCESSIVE MODIFICAZIONI).	U31158	INTERVENTI PER IL FINANZIAMENTO DI PROGETTAZIONI DI OPERE PUBBLICHE NELL'AMBITO DEL PROGRAMMA DI RIQUALIFICAZIONE URBANA E SVILUPPO SOSTENIBILE DEL TERRITORIO (PRUSST) "AREA DEL DISTRETTO GERANICO" (MINISTERO DEI LAVORI PUBBLICI D.M. 8/10/1998 E D.M. 19/4/2000; DECRETO DIRIGENTE MINISTERO LL.PP.N. 1857 DEL 21 NOVEMBRE 2000) - MEZZI STATALI.	87.965,01	0,00	0,00	0,00	0,00	87.965,01	0,00
E03113		ASSEGNAZIONE DELLO STATO PER LA REALIZZAZIONE DEL PROGRAMMA DI RIQUALIFICAZIONE URBANA PER ALLOGGI A CANONE SOSTENIBILE (L. 8 FEBBRAIO 2001, N.21; D.M. 26 MARZO 2008).	U31175	CONTRIBUTI IN CONTO CAPITALE AI COMUNI PER LA REALIZZAZIONE DEL PROGRAMMA DI RIQUALIFICAZIONE URBANA PER ALLOGGI A CANONE SOSTENIBILE (D.M. 26 MARZO 2008 E ARTT. 7 E 8 L.R. 3 LUGLIO 1998, N.19) - MEZZI STATALI	977,27	0,00	0,00	977,27	0,00	0,00	2.845.354,91

Elenco analitico delle risorse vincolate rappresentate nel prospetto del risultato di amministrazione

Natura del vincolo	Capitolo Entrata	Descrizione	Capitolo Spesa	Descrizione	Risorse vincolate al 01/01/2015 (a)	Accertamenti esercizio 2015 (b)	Impegni esercizio 2015 (c)	Fondo pluriennale vincolato dell'esercizio 2015 (d)	Cancellazione dell'accertamento o eliminazione del vincolo (+) e cancellazione degli impegni (-) (e)	Risorse vincolate al 31/12/2015 (f)=(a)+(b)-(c)+(d)-(e)	Residui perenti mandati in perenzione negli esercizi precedenti e non ancora riscossi (h)
E03117	ASSEGNAZIONE DELLO STATO PER U46121	PER LA REALIZZAZIONE DI HARDWARE PER LA REALIZZAZIONE DEGLI INTERVENTI PREVISTI DAL PROGETTO "CENTRO DI MONITORAGGIO REGIONALE PER LA SICUREZZA STRADALE" NELL'AMBITO DEL 2° PROGRAMMA DI ATTUAZIONE DEL PIANO NAZIONALE DELLA SICUREZZA STRADALE (PNSS) -ART. 32L. 17 MAGGIO 1999 N. 144- ART. 56. L. 23 DICEMBRE 1999 N. 488 E DECRETO INTERMINISTRIALE N. 800 DEL 28 SETTEMBRE 2009) - MEZZI STATALI.	0,00	0,00	0,00	0,00	0,00	0,00	0,00	0,00	0,00
E03117	ASSEGNAZIONE DELLO STATO PER U46129	PER LA REALIZZAZIONE DEGLI INTERVENTI PREVISTI DAL PROGETTO "CENTRO DI MONITORAGGIO REGIONALE PER LA SICUREZZA STRADALE" NELL'AMBITO DEL 2° PROGRAMMA DI ATTUAZIONE DEL PIANO NAZIONALE DELLA SICUREZZA STRADALE (PNSS) -ART. 32L. 17 MAGGIO 1999 N. 144- ART. 56. L. 23 DICEMBRE 1999 N. 488 E DECRETO INTERMINISTRIALE N. 800 DEL 28 SETTEMBRE 2009) - MEZZI STATALI.	1.029.154,66	0,00	136.671,72	39.532,88	0,00	862.950,06	0,00	0,00	0,00
E03117	ASSEGNAZIONE DELLO STATO PER U46131	PER LA REALIZZAZIONE DI IMPIANTI E MACCHINARI PER LA REALIZZAZIONE DEGLI INTERVENTI PREVISTI DAL PROGETTO "CENTRO DI MONITORAGGIO REGIONALE PER LA SICUREZZA STRADALE" NELL'AMBITO DEL 2° PROGRAMMA DI ATTUAZIONE DEL PIANO NAZIONALE DELLA SICUREZZA STRADALE (PNSS) -ART. 32L. 17 MAGGIO 1999 N. 144- ART. 56. L. 23 DICEMBRE 1999 N. 488 E DECRETO INTERMINISTRIALE N. 800 DEL 28 SETTEMBRE 2009) - MEZZI STATALI.	717.597,27	0,00	0,00	0,00	0,00	717.597,27	0,00	0,00	0,00
E03119	ASSEGNAZIONE DELLO STATO PER U46123	CONTRIBUTI IN C/CAPITALE A PROVINCE E COMUNI IN FORMA SINGOLA E ASSOCIATA PER L'ATTUAZIONE DEGLI INTERVENTI PREVISTI DAL "1° E 2° PROGRAMMA ANNUALE DI ATTUAZIONE DEL PIANO NAZIONALE DELLA SICUREZZA STRADALE (PNSS) - (ART. 32. L. 17 MAGGIO 1999 N. 144- ART. 56. L. 23 DICEMBRE 1999 N. 488 E DECRETO INTERMINISTRIALE N. 792 DEL 28 SETTEMBRE 2009) - MEZZI STATALI.	0,00	803.490,70	803.490,70	0,00	0,00	0,00	0,00	0,00	33.200,00
E03121	ASSEGNAZIONE DELLO STATO PER U46119	CONTRIBUTI A PROVINCE E COMUNI IN FORMA SINGOLA E ASSOCIATA PER L'ATTUAZIONE DEL "PIANO NAZIONALE DELLA SICUREZZA STRADALE (PNSS) - TERZO PROGRAMMA" (ART. 1, COMMA 1035, L. 27 DICEMBRE 2006, N. 296; D.M. 10 OTTOBRE 2008, N. 3655) - MEZZI STATALI	0,00	0,00	0,00	0,00	0,00	0,00	0,00	0,00	3.327.389,09

Elenco analitico delle risorse vincolate rappresentate nel prospetto del risultato di amministrazione

Natura del vincolo	Capitolo Entrata	Descrizione	Capitolo Spesa	Descrizione	Risorse vincolate al 01/01/2015 (a)	Accertamenti esercizio 2015 (b)	Impegni esercizio 2015 (c)	Fondo pluriennale vincolato dell'esercizio 2015 (d)	Cancellazione dell'accertamento o eliminazione del vincolo (+) e cancellazione degli impegni (-) (e)	Risorse vincolate al 31/12/2015 (f)=(a)+(b)-(c)+(d)-(e)	Residui perenti mandati in perenzione negli esercizi precedenti e non ancora riscossi (h)
E03128		ASSEGNAZIONE DELLO STATO DA DESTINARE AGLI INVESTIMENTI DEL TRASPORTO PUBBLICO LOCALE (D.L. 5 OTTOBRE N. 399 E ART. 23 COMMA 3 D.L. 29 OTTOBRE 1993 N. 429)	U43231	CONTRIBUTI ALLE AZIENDE DI TRASPORTO PUBBLICO LOCALE PER LA SOSTITUZIONE DI VEICOLI DESTINATI AL TRASPORTO PUBBLICO LOCALE E PER INVESTIMENTI INFRASTRUTTURALI E TECNOLOGICI (ART.11, COMMA 4, L.10 APRILE 1981, N.151) - MEZZI STATALI	0,00	0,00	0,00	0,00	0,00	0,00	360.249,85
E03129		ASSEGNAZIONE DELLO STATO PER IL FINANZIAMENTO DEGLI INTERVENTI DELLA MOBILITA' CICLISTICA (LEGGE 19 OTTOBRE 1988 N.368)	U45347	INTERVENTI FINALIZZATI ALLA VALORIZZAZIONE E ALLO SVILUPPO DELLA MOBILITA' CICLISTICA (L. 19 OTTOBRE 1988, N.368) - MEZZI STATALI	28.597,68	0,00	0,00	0,00	0,00	28.597,68	0,00
E03130		ASSEGNAZIONE DELLO STATO PER LA COSTITUZIONE DI UN FONDO PER GLI INVESTIMENTI NEL SETTORE DEI TRASPORTI PUBBLICI LOCALI (ART.11 LEGGE 10-4-1981 N.151 E LEGGE 28-2-86 N. 41 ART. 34 E LEGGE 22-12-1986 N.910 ART.8)	U43226	CONTRIBUTI IN CAPITALE PER L'ACQUISTO DI VEICOLI DA DESTINARE AL TRASPORTO PUBBLICO DI LINEA PER VIAGGIATORI NONCHÉ PER OPERE ED IMPIANTI FISSI DI PARTICOLARE RILEVANZA TECNOLOGICA E STRETTAMENTE PERTINENTI ALL'ESERCIZIO DEL TRASPORTO STESSO (ART.38, COMMA 1, PUNTO 1 L.R. 1 DICEMBRE 1979, N.45 E SUCCESSIVE MODIFICHE - AROGATA- ART. 46, L.R. 2 OTTOBRE 1988, N.30, ART. 11 L. 10/4/1981, N.151) - MEZZI STATALI	57.259,77	0,00	0,00	0,00	0,00	57.259,77	0,00
E03135		ASSEGNAZIONE DELLO STATO A VALERE SUL FONDO NAZIONALE PER L'PREPARO DEI DISAVANZI DI ESERCIZIO DELLE AZIENDE DI TRASPORTI PUBBLICI E PRIVATI (ART.9 LEGGE 10-4-1981 N.151) (FONDO EX ART. 8 L. 28/1/70 ART. 3 LEGGE 23 DICEMBRE 1992 N.500)	U43217	CONTRIBUTI ALLE AZIENDE DI TRASPORTO PUBBLICO LOCALE PER INFRASTRUTTURE, SISTEMI, TECNOLOGICI E MEZZI DI TRASPORTO A BASSA EMISSIONE INQUINANTE ANCHE AL FINE DI CONTRIBUIRE ALLA RIDUZIONE DEI DISAVANZI AZIENDALI (FONDO NAZIONALE TRASPORTI - ART.8, COMMA 3, L.R. 8 APRILE 1994, N.15 - AROGATA COME MODIFICATA DALLA L.R. 23 OTTOBRE 1988, N.39 - AROGATA- ART.46, L.R. 2 OTTOBRE 1988, N.30) - MEZZI STATALI	421.070,76	0,00	0,00	0,00	0,00	421.070,76	0,00
E03142		CONCORSO DELLO STATO AL FINANZIAMENTO DEL RINNOVO CONTRATTUALE AUTOFERROTRANVIERI DELLE IMPRESE ESERCENTI SERVIZI DI TRASPORTO PUBBLICO LOCALE PER GLI ANNI 2004-2007 (ART. 1, L.22 APRILE 2005, N. 58)	U43245	CONTRIBUTI PER LA COPERTURA DEGLI ONERI DERIVANTI DAL RINNOVO CONTRATTUALE AUTOFERROTRANVIERI DELLE IMPRESE ESERCENTI SERVIZI DI TRASPORTO PUBBLICO LOCALE PER GLI ANNI 2004-2007 (ART. 1, D.L. 21 FEBBRAIO 2005, N.16 CONVERTITO CON L. 22 APRILE 2005, N.58, ART. 1, COMMA 1230, L. 27 DICEMBRE 2006, N.296) - MEZZI STATALI	599.951,00	0,00	0,00	0,00	0,00	599.951,00	0,00

Elenco analitico delle risorse vincolate rappresentate nel prospetto del risultato di amministrazione

Natura del vincolo	Capitolo Entrata	Descrizione	Capitolo Spesa	Descrizione	Risorse vincolate al 01/01/2015 (a)	Accertamenti esercizio 2015 (b)	Impegni esercizio 2015 (c)	Fondo pluriennale vincolato del'esercizio 2015 (d)	Cancellazione dell'accertamento o eliminazione del vincolo (+) e cancellazione degli impegni (-) (e)	Risorse vincolate al 31/12/2015 (f)=(a)+(b)-(c)+(d)+(e)	Residui perenti mandati in perenzione negli esercizi precedenti e non ancora riscossi (h)
E03149		ASSEGNAZIONE DELLO STATO SUL FONDO NAZIONALE PER LE POLITICHE GIOVANI/IL PER LA REALIZZAZIONE DI ATTIVITA' VOLTE A PROMUOVERE IL DIRITTO DEI GIOVANI ALLA FORMAZIONE CULTURALE E PROFESSIONALE E ALL'INSERIMENTO NELLA VITA (ART. 19, COMMA 2, D.L. 4 LUGLIO 2006 N. 223, CONVERTITO IN LEGGE, CON MODIFICAZIONI, DALL'ART. 1 DELLA LEGGE 4 AGOSTO 2006, N. 248)	U70913	CONTRIBUTI AGLI EELL. PER LA REALIZZAZIONE DEL PROGETTO IN MATERIA DI POLITICHE GIOVANI/IL DENOMINATO "GECO 4 GIOVANI EVOLUTIVE CONSAPREVOLI" - SPAZI DI AGGREGAZIONE GIOVANILE: LA RETE DELLA COMUNICAZIONE LA CITTADINANZA ATTIVA E IL PROTAGONISMO (ART. 19, COMMA 2, D.L. 4 LUGLIO 2006 N. 223, CONVERTITO IN LEGGE, CON MODIFICAZIONI, DALL'ART. 1 DELLA LEGGE 4 AGOSTO 2006, N. 248; INTESA TRA GOVERNO E REGIONI DEL 10 LUGLIO 2014; DECRETO DEL 10 MARZO 2015) - MEZZI STATALI	0,00	423.116,93	18.311,69	164.805,24	0,00	240.000,00	0,00
E03149		ASSEGNAZIONE DELLO STATO SUL FONDO NAZIONALE PER LE POLITICHE GIOVANI/IL PER LA REALIZZAZIONE DI ATTIVITA' VOLTE A PROMUOVERE IL DIRITTO DEI GIOVANI ALLA FORMAZIONE CULTURALE E PROFESSIONALE E ALL'INSERIMENTO NELLA VITA (ART. 19, COMMA 2, D.L. 4 LUGLIO 2006 N. 223, CONVERTITO IN LEGGE, CON MODIFICAZIONI, DALL'ART. 1 DELLA LEGGE 4 AGOSTO 2006, N. 248)	U70915	CONTRIBUTI AD ASSOCIAZIONI E ISTITUZIONI PRIVATE SENZA FINI DI LUCCRO PER LA REALIZZAZIONE DEL PROGETTO IN MATERIA DI POLITICHE GIOVANI/IL DENOMINATO "GECO 4 GIOVANI EVOLUTIVE CONSAPREVOLI" - SPAZI DI AGGREGAZIONE GIOVANILE: LA CREATIVITA' GIOVANILE (ART. 19, COMMA 2, D.L. 4 LUGLIO 2006 N. 223, CONVERTITO IN LEGGE, CON MODIFICAZIONI, DALL'ART. 1 DELLA LEGGE 4 AGOSTO 2006, N. 248; INTESA TRA GOVERNO E REGIONI DEL 10 LUGLIO 2014; DECRETO DEL 10 MARZO 2015) - MEZZI STATALI	0,00	80.000,00	8.000,00	72.000,00	0,00	0,00	0,00
E03153		ASSEGNAZIONE DELLO STATO DELLE RISORSE DI ASSISTENZA TECNICA PER L'ATTUAZIONE DELL'INIZIATIVA EUROPEA PER L'OCCUPAZIONE DEI GIOVANI (LEGG. 19 LUGLIO 1993 N. 236, D.D. 387/SEGR. DG/2014 MIN.LAVORO)	U75836	SPESA PER L'ATTUAZIONE DELLA INIZIATIVA EUROPEA PER L'OCCUPAZIONE DEI GIOVANI (L.19 LUGLIO 1993, N.236, D.D. 387/SEGR. D.G./2014 MIN.LAVORO) - MEZZI STATALI	0,00	634.105,00	98.000,00	41.999,88	0,00	494.105,12	0,00
E03156		ASSEGNAZIONE DELLO STATO DELLE RISORSE PER IL SOSTEGNO DELLE SCUOLE PARITARIE (ART. 2, COMMA 47, LEGGE 22 DICEMBRE 2008 N. 203, ART.1, COMMA 280, LEGGE 27 DICEMBRE 2013 N. 147)	U72560	TRASFERIMENTI ALLE ISTITUZIONI E ASSOCIAZIONI PRIVATE SENZA SCOPO DI LUCCRO DELLE RISORSE PER LE SCUOLE PARITARIE PRIMARIE E SECONDARIE (ART.2, COMMA 47, LEGGE 22 DICEMBRE 2008, N.203, ART.1, COMMA 280, LEGGE 27 DICEMBRE 2013, N.147) - MEZZI STATALI	0,00	4.574.089,75	4.570.089,75	0,00	0,00	4.000,00	0,00
E03156		ASSEGNAZIONE DELLO STATO DELLE RISORSE PER IL SOSTEGNO DELLE SCUOLE PARITARIE (ART. 2, COMMA 47, LEGGE 22 DICEMBRE 2008 N. 203, ART.1, COMMA 280, LEGGE 27 DICEMBRE 2013 N. 147)	U72562	TRASFERIMENTI A IMPRESE DELLE RISORSE PER LE SCUOLE PARITARIE PRIMARIE E SECONDARIE (ART.2, COMMA 47, LEGGE 22 DICEMBRE 2008, N.203, ART.1, COMMA 280, LEGGE 27 DICEMBRE 2013, N.147) - MEZZI STATALI	0,00	1.660.492,43	1.660.492,43	0,00	0,00	0,00	0,00
E03156		ASSEGNAZIONE DELLO STATO DELLE RISORSE PER IL SOSTEGNO DELLE SCUOLE PARITARIE (ART. 2, COMMA 47, LEGGE 22 DICEMBRE 2008 N. 203, ART.1, COMMA 280, LEGGE 27 DICEMBRE 2013 N. 147)	U72564	TRASFERIMENTI ALLE ISTITUZIONI E ASSOCIAZIONI PRIVATE SENZA SCOPO DI LUCCRO DELLE RISORSE PER LE SCUOLE DELL'INFANZIA PARITARIE (ART.2, COMMA 47, LEGGE 22 DICEMBRE 2008, N.203, ART.1, COMMA 280, LEGGE 27 DICEMBRE 2013, N.147) - MEZZI STATALI	0,00	6.000.797,56	5.999.686,98	0,00	0,00	1.110,58	0,00

Elenco analitico delle risorse vincolate rappresentate nel prospetto del risultato di amministrazione

Natura del vincolo	Capitolo Entrata	Descrizione	Capitolo Spesa	Descrizione	Risorse vincolate al 01/01/2015 (a)	Accertamenti esercizio 2015 (b)	Impegni esercizio 2015 (c)	Fondo pluriennale vincolato del'esercizio 2015 (d)	Cancellazione dell'accertamento o eliminazione del vincolo (+) e cancellazione degli impegni (-) (e)	Risorse vincolate al 31/12/2015 (f)=(a)+(b)-(c)+(d)-(e)	Residui perenti mandati in perenzione negli esercizi precedenti e non ancora riscossi (h)
E03156		ASSEGNAZIONE DELLO STATO DELLE RISORSE PER IL SOSTEGNO DELLE SCUOLE PARITARIE (ART. 2, COMMA 47, LEGGE 22 DICEMBRE 2008 N. 203; ART.1, COMMA 280, LEGGE 27 DICEMBRE 2013 N. 147)	U7566	TRASFERIMENTI A IMPRESE DELLE RISORSE PER LE SCUOLE DELL'INFANZIA PARITARIE (ART.2, COMMA 47, LEGGE 22 DICEMBRE 2008, N.203; ART.1, COMMA 280, LEGGE 27 DICEMBRE 2013, N.147) - MEZZI STATALI	0,00	1.118.134,59	1.118.134,59	0,00	0,00	0,00	0,00
E03156		ASSEGNAZIONE DELLO STATO DELLE RISORSE PER IL SOSTEGNO DELLE SCUOLE PARITARIE (ART. 2, COMMA 47, LEGGE 22 DICEMBRE 2008 N. 203; ART.1, COMMA 280, LEGGE 27 DICEMBRE 2013 N. 147)	U7568	TRASFERIMENTI AGLI ENTI DELLE AMMINISTRAZIONI LOCALI DELLE RISORSE PER LE SCUOLE DELL'INFANZIA PARITARIE (ART.2, COMMA 47, LEGGE 22 DICEMBRE 2008, N.203; ART.1, COMMA 280, LEGGE 27 DICEMBRE 2013, N.147) - MEZZI STATALI	0,00	4.107.551,67	4.107.551,67	0,00	0,00	0,00	0,00
E03157		ASSEGNAZIONE DELLO STATO SUL FONDO PER LE POLITICHE ATTIVE DEL LAVORO (ART. 1, COMMA 215, LEGGE 27/12/2013 N. 147, D.M. 14/11/2014)	U75281	TRASFERIMENTO AGLI ENTI DELLE AMMINISTRAZIONI LOCALI PER INTERVENTI FINALIZZATI ALLA ATTUAZIONE DELL'INTERVENTO "SISTEMA DELL'EDILIZIA E DELLE COSTRUZIONI" NELL'AMBITO DEL FONDO POLITICHE ATTIVE DEL LAVORO (ART. 1, COMMA 215, LEGGE 27/12/2013 N. 147, D.M. 14/11/2014) - MEZZI STATALI	0,00	106.488,00	0,00	0,00	0,00	106.488,00	0,00
E03157		ASSEGNAZIONE DELLO STATO SUL FONDO PER LE POLITICHE ATTIVE DEL LAVORO (ART. 1, COMMA 215, LEGGE 27/12/2013 N. 147, D.M. 14/11/2014)	U75283	SPESA PER AZIONI DI ACCOGLIENZA, FORMAZIONE E ACCOMPAGNAMENTO AL LAVORO IN ATTUAZIONE DEL PIANO DI INTERVENTO "SISTEMA DELL'EDILIZIA E DELLE COSTRUZIONI" NELL'AMBITO DEL FONDO POLITICHE ATTIVE DEL LAVORO (ART. 1, COMMA 215, LEGGE 27/12/2013 N. 147, D.M. 14/11/2014) - MEZZI STATALI	0,00	1.357.048,10	0,00	0,00	0,00	1.357.048,10	0,00
E03157		ASSEGNAZIONE DELLO STATO SUL FONDO PER LE POLITICHE ATTIVE DEL LAVORO (ART. 1, COMMA 215, LEGGE 27/12/2013 N. 147, D.M. 14/11/2014)	U75287	ASSEGNAZIONE ALLE IMPRESE PER LA REALIZZAZIONE DI AZIONI FINALIZZATE ALLA ATTUAZIONE DELL'INTERVENTO "SISTEMA DELL'EDILIZIA E DELLE COSTRUZIONI" NELL'AMBITO DEL FONDO POLITICHE ATTIVE DEL LAVORO (ART. 1, COMMA 215, LEGGE 27/12/2013 N. 147, D.M. 14/11/2014) - MEZZI STATALI	0,00	125.000,00	0,00	0,00	0,00	125.000,00	0,00
E03157		ASSEGNAZIONE DELLO STATO SUL FONDO PER LE POLITICHE ATTIVE DEL LAVORO (ART. 1, COMMA 215, LEGGE 27/12/2013 N. 147, D.M. 14/11/2014)	U75289	ASSEGNAZIONE AD ENTI ISTITUZIONI E ASSOCIAZIONI SENZA FINI DI LUOGO PER LA REALIZZAZIONE DI AZIONI FINALIZZATE ALLA ATTUAZIONE DELL'INTERVENTO "SISTEMA DELL'EDILIZIA E DELLE COSTRUZIONI" NELL'AMBITO DEL FONDO POLITICHE ATTIVE DEL LAVORO (ART. 1, COMMA 215, LEGGE 27/12/2013 N. 147, D.M. 14/11/2014) - MEZZI STATALI	0,00	7.500,00	0,00	0,00	0,00	7.500,00	0,00
E03157		ASSEGNAZIONE DELLO STATO SUL FONDO PER LE POLITICHE ATTIVE DEL LAVORO (ART. 1, COMMA 215, LEGGE 27/12/2013 N. 147, D.M. 14/11/2014)	U75291	ASSEGNAZIONE ALE IMPRESE PER INCENTIVI ALL'ASSUNZIONE DEI LAVORATORI IN ATTUAZIONE DELL'INTERVENTO "SISTEMA DELL'EDILIZIA E DELLE COSTRUZIONI" NELL'AMBITO DEL FONDO POLITICHE ATTIVE DEL LAVORO (ART. 1, COMMA 215, LEGGE 27/12/2013 N. 147, D.M. 14/11/2014) - MEZZI STATALI	0,00	130.000,00	0,00	0,00	0,00	130.000,00	0,00

Elenco analitico delle risorse vincolate rappresentate nel prospetto del risultato di amministrazione

Natura del vincolo	Capitolo Entrata	Descrizione	Capitolo Spesa	Descrizione	Risorse vincolate al 01/01/2015 (a)	Accertamenti esercizio 2015 (b)	Impegni esercizio 2015 (c)	Fondo pluriennale vincolato 2015 (d)	Cancellazione dell'accertamento o eliminazione del vincolo (+) e cancellazione degli impegni (-) (e)	Risorse vincolate al 31/12/2015 (f)=(a)+(b)-(c)+(d)-(e)	Residui perenti mandati in perenzione negli esercizi precedenti e non ancora rescritti (h)
E03157		ASSEGNAZIONE DELLO STATO SUL FONDO PER LE POLITICHE ATTIVE DEL LAVORO (ART. 1, COMMA 215, LEGGE 27/12/2013 N. 147, D.M. 14/11/2014)	U75293	ASSEGNAZIONE AD ENTI, ISTITUZIONI E ASSOCIAZIONI SENZA FINI DI LUCRO PER INCENTIVI ALL'ASSUNZIONE DEI LAVORATORI IN ATTUAZIONE DELL'INTERVENTO "SISTEMA DELL'EDILIZIA DELLE COSTRUZIONI" NELL'AMBITO DEL FONDO POLITICHE ATTIVE DEL LAVORO (ART. 1, COMMA 215, LEGGE 27/12/2013 N. 147, D.M. 14/11/2014) - MEZZI STATALI	0,00	2.000,00	0,00	0,00	0,00	2.000,00	0,00
E03157		ASSEGNAZIONE DELLO STATO SUL FONDO PER LE POLITICHE ATTIVE DEL LAVORO (ART. 1, COMMA 215, LEGGE 27/12/2013 N. 147, D.M. 14/11/2014)	U75296	SPESA PER PRESTAZIONI PROFESSIONALI E SPECIALISTICHE IN ATTUAZIONE DEL PIANO DI INTERVENTO "SISTEMA DELL'EDILIZIA E DELLE COSTRUZIONI" NELL'AMBITO DEL FONDO POLITICHE ATTIVE DEL LAVORO (ART. 1, COMMA 215, LEGGE 27/12/2013 N. 147, D.M. 14/11/2014) - MEZZI STATALI	0,00	69.844,11	0,00	0,00	0,00	69.844,11	0,00
E03158		ASSEGNAZIONE DELLO STATO PER PROGETTI SPERIMENTALI IN MATERIA DI VITA INDIPENDENTE E INCLUSIONE NELLA SOCIETA' DELLE PERSONE CON DISABILITA' (PROTOCOLLO D'INTESA COL MINISTERO DEL LAVORO E DELLE POLITICHE SOCIALI 20 DICEMBRE 2013)	U57118	TRASFERIMENTO AGLI ENTI LOCALI CAPOFILA PER LA REALIZZAZIONE DEI PROGETTI IN MATERIA DI VITA INDIPENDENTE E INCLUSIONE NELLA SOCIETA' DELLE PERSONE CON DISABILITA' (PROTOCOLLO D'INTESA COL MINISTERO DEL LAVORO E DELLE POLITICHE SOCIALI 20 DICEMBRE 2013 E 30 DICEMBRE 2014) - MEZZI STATALI	120.000,00	554.800,00	529.957,00	144.933,00	0,00	0,00	0,00
E03159		ASSEGNAZIONI DELLO STATO A VALERE SUL FONDO NAZIONALE POLITICHE MIGRATORIE PER LA REALIZZAZIONE DI INTERVENTI IN MATERIA DI INSERIMENTO LAVORATIVO E DI INTEGRAZIONE SOCIALE DEI MIGRANTI REGOLARMENTE PRESENTI (DECRETO LEGISLATIVO 25 LUGLIO 1998, N. 286; PROTOCOLLO D'INTESA COL MINISTERO DEL LAVORO E DELLE POLITICHE SOCIALI DEL 30 DICEMBRE 2014)	U68282	TRASFERIMENTI CORRENTI A AMMINISTRAZIONI LOCALI PER LA REALIZZAZIONE DI INTERVENTI IN MATERIA DI INSERIMENTO LAVORATIVO E DI INTEGRAZIONE SOCIALE DEI MIGRANTI REGOLARMENTE PRESENTI (PROTOCOLLO D'INTESA COL MINISTERO DEL LAVORO E DELLE POLITICHE SOCIALI DEL 30 DICEMBRE 2014; DECRETO LEGISLATIVO 25 LUGLIO 1998, N. 286) - MEZZI STATALI	0,00	75.970,75	0,00	0,00	0,00	75.970,75	0,00
E03159		ASSEGNAZIONI DELLO STATO A VALERE SUL FONDO NAZIONALE POLITICHE MIGRATORIE PER LA REALIZZAZIONE DI INTERVENTI IN MATERIA DI INSERIMENTO LAVORATIVO E DI INTEGRAZIONE SOCIALE DEI MIGRANTI REGOLARMENTE PRESENTI (DECRETO LEGISLATIVO 25 LUGLIO 1998, N. 286; PROTOCOLLO D'INTESA COL MINISTERO DEL LAVORO E DELLE POLITICHE SOCIALI DEL 30 DICEMBRE 2014)	U68284	SPESA PER ACQUISTO BENI DI CONSUMO PER LA REALIZZAZIONE DI INTERVENTI IN MATERIA DI INSERIMENTO LAVORATIVO E DI INTEGRAZIONE SOCIALE DEI MIGRANTI (DECRETO LEGISLATIVO 25 LUGLIO 1998, N. 286) - MEZZI STATALI	0,00	5.000,00	0,00	0,00	0,00	5.000,00	0,00
E03159		ASSEGNAZIONI DELLO STATO A VALERE SUL FONDO NAZIONALE POLITICHE MIGRATORIE PER LA REALIZZAZIONE DI INTERVENTI IN MATERIA DI INSERIMENTO LAVORATIVO E DI INTEGRAZIONE SOCIALE DEI MIGRANTI REGOLARMENTE PRESENTI (DECRETO LEGISLATIVO 25 LUGLIO 1998, N. 286; PROTOCOLLO D'INTESA COL MINISTERO DEL LAVORO E DELLE POLITICHE SOCIALI DEL 30 DICEMBRE 2014)	U68286	SPESA PER ORGANIZZAZIONE EVENTI, MATERIALE PROMOZIONALE E TRASFERTE PER LA REALIZZAZIONE DI INTERVENTI IN MATERIA DI INSERIMENTO LAVORATIVO E DI INTEGRAZIONE SOCIALE DEI MIGRANTI REGOLARMENTE PRESENTI (DECRETO LEGISLATIVO 25 LUGLIO 1998, N. 286) - MEZZI STATALI	0,00	41.617,00	0,00	0,00	0,00	41.617,00	0,00

Elenco analitico delle risorse vincolate rappresentate nel prospetto del risultato di amministrazione

Natura del vincolo	Capitolo Entrata	Descrizione	Capitolo Spesa	Descrizione	Risorse vincolate al 01/01/2015 (a)	Accertamenti esercizio 2015 (b)	Impegni esercizio 2015 (c)	Fondo pluriennale vincolato del'esercizio 2015 (d)	Cancellazione dell'accertamento o eliminazione del vincolo (+) e cancellazione degli impegni (-) (e)	Risorse vincolate al 31/12/2015 (f)=(a)+(b)-(c)+(d)-(e)	Residui perenni mandati in perenzione negli esercizi precedenti e non ancora riscossi (h)	
E03159		ASSEGNAZIONI DELLO STATO A VALERE SUL FONDO NAZIONALE POLITICHE MIGRATORIE PER LA REALIZZAZIONE DI INTERVENTI IN MATERIA DI INSERIMENTO LAVORATIVO E DI INTEGRAZIONE SOCIALE DEI MIGRANTI REGOLARMENTE PRESENTI (DECRETO LEGISLATIVO 25 LUGLIO 1998, N. 286; PROTOCOLLO D'INTESA COL MINISTERO DEL LAVORO E DELLE POLITICHE SOCIALI DEL 30 DICEMBRE 2014)	U68298	SPESA PER CONSULENZE PER LA REALIZZAZIONE DI INTERVENTI IN MATERIA DI INSERIMENTO LAVORATIVO E DI INTEGRAZIONE SOCIALE DEI MIGRANTI REGOLARMENTE PRESENTI (DECRETO LEGISLATIVO 25 LUGLIO 1998, N. 286) - MEZZI STATALI	0,00	6.000,00	0,00	0,00	0,00	6.000,00	0,00	
E03159		ASSEGNAZIONI DELLO STATO A VALERE SUL FONDO NAZIONALE POLITICHE MIGRATORIE PER LA REALIZZAZIONE DI INTERVENTI IN MATERIA DI INSERIMENTO LAVORATIVO E DI INTEGRAZIONE SOCIALE DEI MIGRANTI REGOLARMENTE PRESENTI (DECRETO LEGISLATIVO 25 LUGLIO 1998, N. 286; PROTOCOLLO D'INTESA COL MINISTERO DEL LAVORO E DELLE POLITICHE SOCIALI DEL 30 DICEMBRE 2014)	U68290	SPESA PER PRESTAZIONI PROFESSIONALI SPECIALISTICHE PER LA REALIZZAZIONE DI INTERVENTI IN MATERIA DI INSERIMENTO LAVORATIVO E DI INTEGRAZIONE SOCIALE DEI MIGRANTI REGOLARMENTE PRESENTI (DECRETO LEGISLATIVO 25 LUGLIO 1998, N. 286) - MEZZI STATALI	0,00	65.000,00	0,00	0,00	0,00	65.000,00	0,00	
E03159		ASSEGNAZIONI DELLO STATO A VALERE SUL FONDO NAZIONALE POLITICHE MIGRATORIE PER LA REALIZZAZIONE DI INTERVENTI IN MATERIA DI INSERIMENTO LAVORATIVO E DI INTEGRAZIONE SOCIALE DEI MIGRANTI REGOLARMENTE PRESENTI (DECRETO LEGISLATIVO 25 LUGLIO 1998, N. 286; PROTOCOLLO D'INTESA COL MINISTERO DEL LAVORO E DELLE POLITICHE SOCIALI DEL 30 DICEMBRE 2014)	U68292	SPESA PER L'ACQUISIZIONE DI LAVORO FLESSIBILE PER LA REALIZZAZIONE DI INTERVENTI IN MATERIA DI INSERIMENTO LAVORATIVO E DI INTEGRAZIONE SOCIALE DEI MIGRANTI REGOLARMENTE PRESENTI (DECRETO LEGISLATIVO 25 LUGLIO 1998, N. 286) - MEZZI STATALI	0,00	22.500,00	0,00	0,00	0,00	22.500,00	0,00	
E03159		ASSEGNAZIONI DELLO STATO A VALERE SUL FONDO NAZIONALE POLITICHE MIGRATORIE PER LA REALIZZAZIONE DI INTERVENTI IN MATERIA DI INSERIMENTO LAVORATIVO E DI INTEGRAZIONE SOCIALE DEI MIGRANTI REGOLARMENTE PRESENTI (DECRETO LEGISLATIVO 25 LUGLIO 1998, N. 286; PROTOCOLLO D'INTESA COL MINISTERO DEL LAVORO E DELLE POLITICHE SOCIALI DEL 30 DICEMBRE 2014)	U68294	SPESA PER ACQUISTO DI SERVIZI INFORMATICI PER LA REALIZZAZIONE DI INTERVENTI IN MATERIA DI INSERIMENTO LAVORATIVO E DI INTEGRAZIONE SOCIALE DEI MIGRANTI REGOLARMENTE PRESENTI (DECRETO LEGISLATIVO 25 LUGLIO 1998, N. 286) - MEZZI STATALI	0,00	5.000,00	0,00	0,00	0,00	5.000,00	0,00	
E03159		ASSEGNAZIONI DELLO STATO A VALERE SUL FONDO NAZIONALE POLITICHE MIGRATORIE PER LA REALIZZAZIONE DI INTERVENTI IN MATERIA DI INSERIMENTO LAVORATIVO E DI INTEGRAZIONE SOCIALE DEI MIGRANTI REGOLARMENTE PRESENTI (DECRETO LEGISLATIVO 25 LUGLIO 1998, N. 286; PROTOCOLLO D'INTESA COL MINISTERO DEL LAVORO E DELLE POLITICHE SOCIALI DEL 30 DICEMBRE 2014)	U68296	SPESA PER ACQUISTO DI ALTRI SERVIZI PER LA REALIZZAZIONE DI INTERVENTI IN MATERIA DI INSERIMENTO LAVORATIVO E DI INTEGRAZIONE SOCIALE DEI MIGRANTI REGOLARMENTE PRESENTI (DECRETO LEGISLATIVO 25 LUGLIO 1998, N. 286) - MEZZI STATALI	0,00	1.000,00	0,00	0,00	0,00	1.000,00	0,00	
E03190		ASSEGNAZIONE DELLO STATO A VALERE SUL FONDO PER LA RIDUZIONE DEL PREZZO ALLA POMPA DEI CARBURANTI PER BENEFICI A FAVORE DEI RESIDENTI NELLE PROVINCE O COMUNI INTERESSATI DALLA ESTRAZIONE DI IDROCARBURI (ART. 45, LEGGE 23 LUGLIO 2009, N. 99, D.M. 12 NOVEMBRE 2010)	U32151	CONTRIBUTI AI COMUNI INTERESSATI DALLE ATTIVITA' DI ESTRAZIONE DI IDROCARBURI LIQUIDI E GASSOSI, FINALIZZATI A BENEFICI PER I RESIDENTI NEL TERRITORIO (ART. 45, LEGGE 23 LUGLIO 2009, N. 99, D.M. 12 NOVEMBRE 2010) - MEZZI STATALI	4.003.607,57	2.986.207,30	0,00	6.989.814,87	0,00	0,00	0,00	0,00

Elenco analitico delle risorse vincolate rappresentate nel prospetto del risultato di amministrazione

Natura del vincolo	Capitolo Entrata	Descrizione	Capitolo Spesa	Descrizione	Risorse vincolate al 01/01/2015 (a)	Accertamenti esercizio 2015 (b)	Impegni esercizio 2015 (c)	Fondo pluriennale vincolato del'esercizio 2015 (d)	Cancellazione dell'accertamento o eliminazione del vincolo (+) e cancellazione degli impegni (-) (e)	Risorse vincolate al 31/12/2015 (f)=(a)+(b)-(c)+(d)-(e)	Residui perenti mandati in esercizio negli esercizi precedenti e non ancora rescritti (h)
E03199		ASSEGNAZIONE DELLO STATO PER IL TRAMITE DI DIGITPA PER L'ATTUAZIONE DI PROGETTI DI SVILUPPO DELLA SOCIETA' DELL'INFORMAZIONE (L. 23 DICEMBRE 2000, N. 388; L. 27 DICEMBRE 2002, N. 289; DELIBERA CIPE DEL 13 NOVEMBRE 2003, N. 83).	U03988	SPESA PER PRESTAZIONI PROFESSIONALI E SPECIALISTICHE PER LA REALIZZAZIONE DEI PROGETTI PER LO SVILUPPO DELLA SOCIETA' DELL'INFORMAZIONE (L. 23 DICEMBRE 2000, N.388; L. 27 DICEMBRE 2002, N. 289; DELIBERA CIPE DEL 13 NOVEMBRE 2003, N.83) - MEZZI STATALI	5.905,72	0,00	0,00	0,00	-106,00	6.011,72	0,00
E03199		ASSEGNAZIONE DELLO STATO PER IL TRAMITE DI DIGITPA PER L'ATTUAZIONE DI PROGETTI DI SVILUPPO DELLA SOCIETA' DELL'INFORMAZIONE (L. 23 DICEMBRE 2000, N. 388; L. 27 DICEMBRE 2002, N. 289; DELIBERA CIPE DEL 13 NOVEMBRE 2003, N. 83).	U03991	TRASFERIMENTO AI PARTNER DELLE QUOTE DI COMPETENZA, PER LA REALIZZAZIONE DEI PROGETTI PER LO SVILUPPO DELLA SOCIETA' DELL'INFORMAZIONE (L. 23 DICEMBRE 2000, N. 388; L. 27 DICEMBRE 2002, N. 289; DELIBERA CIPE DEL 13 NOVEMBRE 2003, N. 83) - MEZZI STATALI	629,72	0,00	0,00	0,00	-55.000,00	55.629,72	0,00
E03203		ASSEGNAZIONE DELLO STATO IN ATTUAZIONE DELL'ACCORDO DI PROGRAMMA QUADRO IN MATERIA DI SOCIETA' DELL'INFORMAZIONE (DELIBERA CIPE DEL 9 MAGGIO 2003, N. 17, DEL 29 SETTEMBRE 2004 NN. 19 E 20, DEL 27 MAGGIO 2005, N. 35, DEL 22 MARZO 2006 N.3).	U03982	SERVIZI INFORMATICI E TELECOMUNICAZIONI PER L'ATTUAZIONE DELL'ACCORDO DI PROGRAMMA QUADRO TRA IL GOVERNO DELLA REPUBBLICA E LA REGIONE EMILIA-ROMAGNA, IN MATERIA DI SOCIETA' DELL'INFORMAZIONE (DELIBERA CIPE DEL 9 MAGGIO 2003, N. 17, DEL 29 SETTEMBRE 2004 NN. 19 E 20, DEL 27 MAGGIO 2005, N. 35; L. 23 DICEMBRE 2000, N.389) - MEZZI STATALI	0,00	0,00	0,00	0,00	0,00	0,00	52.210,39
E03203		ASSEGNAZIONE DELLO STATO IN ATTUAZIONE DELL'ACCORDO DI PROGRAMMA QUADRO IN MATERIA DI SOCIETA' DELL'INFORMAZIONE (DELIBERA CIPE DEL 9 MAGGIO 2003, N. 17, DEL 29 SETTEMBRE 2004 NN. 19 E 20, DEL 27 MAGGIO 2005, N. 35, DEL 22 MARZO 2006 N.3).	U03984	SPESA DI INVESTIMENTO PER L'ATTUAZIONE DELL'ACCORDO DI PROGRAMMA QUADRO TRA IL GOVERNO DELLA REPUBBLICA E LA REGIONE EMILIA-ROMAGNA, IN MATERIA DI SOCIETA' DELL'INFORMAZIONE (DELIBERA CIPE DEL 9 MAGGIO 2003, N. 17, DEL 29 SETTEMBRE 2004 NN. 19 E 20, DEL 27 MAGGIO 2005, N. 35; L. 23 DICEMBRE 2000, N.389) - MEZZI STATALI	0,00	0,00	0,00	0,00	0,00	0,00	378.257,16
E03205		ASSEGNAZIONE DELLO STATO DEL FONDO DI PREMIALITA' FINALIZZATO AL CONSOLIDAMENTO DELLA RETE DEI NUCLEI "CONTI PUBBLICI TERRITORIALI"(ART. 73, L. 28 DICEMBRE 2001, N. 448, DELIBERA CIPE 3 MAGGIO 2002, N. 36).	U03885	SPESA PER CONSULENZE FINALIZZATE AL RAFFORZAMENTO DELL'ATTIVITA' DEI NUCLEI "CONTI PUBBLICI TERRITORIALI (OPT) (ART.73, L.28 DICEMBRE 2001, N.448 E DEL. CIPE 3 MAGGIO 2002, N.36) - MEZZI STATALI	149.410,00	0,00	3.000,00	33.600,00	0,00	112.810,00	0,00
E03205		ASSEGNAZIONE DELLO STATO DEL FONDO DI PREMIALITA' FINALIZZATO AL CONSOLIDAMENTO DELLA RETE DEI NUCLEI "CONTI PUBBLICI TERRITORIALI"(ART. 73, L. 28 DICEMBRE 2001, N. 448, DELIBERA CIPE 3 MAGGIO 2002, N. 36).	U03886	SPESA PER IL SUPPORTO TECNICO E INFORMATICO FINALIZZATO AL RAFFORZAMENTO DELL'ATTIVITA' DEI NUCLEI "CONTI PUBBLICI TERRITORIALI (OPT) (ART.73, L.28 DICEMBRE 2001, N.448 E DEL. CIPE 3 MAGGIO 2002, N.36) - MEZZI STATALI	1.531.699,00	0,00	0,00	0,00	0,00	1.531.699,00	0,00
E03209		ASSEGNAZIONE DELLO STATO QUALE CONTRIBUTO SUL FONDO PER L'AMMODERNAMENTO DEGLI IMPIANTI A FINE (ART. 8, L. 11 MAGGIO 1999, N.140 E ART. 31, L. 1 AGOSTO 2002, N. 166).	U2789	CONTRIBUTI IN CONTO CAPITALE PER INTERVENTI RELATIVI ALL'INNOVAZIONE TECNOLOGICA, ALL'AMMODERNAMENTO ED AL MIGLIORAMENTO DEI LIVELLI DI SICUREZZA DEGLI IMPIANTI A FINE (ART. 8, L. 11 MAGGIO 1999, N.140 E ART. 31, L. 1 AGOSTO 2002, N. 166) - MEZZI STATALI	73.558,95	0,00	0,00	20.000,00	0,00	53.558,95	25.364,85

Elenco analitico delle risorse vincolate rappresentate nel prospetto del risultato di amministrazione

Natura del vincolo	Capitolo Entrata	Descrizione	Capitolo Spesa	Descrizione	Risorse vincolate al 01/01/2015 (a)	Accertamenti esercizio 2015 (b)	Impegni esercizio 2015 (c)	Fondo pluriennale vincolato dell'esercizio 2015 (d)	Cancellazione dell'accertamento o eliminazione del vincolo (+) e cancellazione degli impegni (-) (e)	Risorse vincolate al 31/12/2015 (f)=(a)+(b)-(c)+(d)-(e)	Residui perenti mandati in perenzione negli esercizi precedenti e non ancora riscossi (h)
E03215	ASSEGNAZIONE DELLO STATO PER IL U25507	CONFINANZIAMENTO DEI PROGETTI DI ECCELLENZA PER LO SVILUPPO E LA PROMOZIONE DEL SISTEMA TURISTICO NAZIONALE (COMMA 1228, ART. 1, L. 27 DICEMBRE 2006 N. 296)	719.034,42	CONTRIBUTI A FAVORE DI IMPRESE PER LA RISTRUTTURAZIONE O REALIZZAZIONE DI OPERE INERENTI L'ATTUAZIONE DEL PROGETTO "TURISMO CONGRESSUALE FERRISTICO IN EMILIA-ROMAGNA: LO SVILUPPO DI UN POLO DI ECCELLENZA IN ITALIA" (COMMA 1228, ART. 1, L. 27 DICEMBRE 2006, N. 296) - MEZZI STATALI	0,00	51.625,92	0,00	0,00	-284.231,97	1.054.892,31	0,00
E03215	ASSEGNAZIONE DELLO STATO PER IL U25608	CONFINANZIAMENTO DEI PROGETTI DI ECCELLENZA PER LO SVILUPPO E LA PROMOZIONE DEL SISTEMA TURISTICO NAZIONALE (COMMA 1228, ART. 1, L. 27 DICEMBRE 2006 N. 296)	74.931,14	CONTRIBUTI A FAVORE DI IMPRESE PER L'ATTUAZIONE DEL PROGETTO "TURISMO CONGRESSUALE FERRISTICO IN EMILIA ROMAGNA: LO SVILUPPO DI UN POLO DI ECCELLENZA IN ITALIA" (COMMA 1228 ART. 1, L. 27 DICEMBRE 2006 N. 296) - MEZZI STATALI	0,00	0,00	0,00	0,00	-8.009,96	82.941,10	0,00
E03215	ASSEGNAZIONE DELLO STATO PER IL U25616	CONFINANZIAMENTO DEI PROGETTI DI ECCELLENZA PER LO SVILUPPO E LA PROMOZIONE DEL SISTEMA TURISTICO NAZIONALE (COMMA 1228, ART. 1, L. 27 DICEMBRE 2006 N. 296)	0,00	SPESA PER L'ATTUAZIONE DEL PROGETTO "MOE IN ITALIA" (COMMA 1228, ART.1, LEGGE 27 DICEMBRE 2006, N. 296) - MEZZI STATALI	0,00	0,00	0,00	0,00	0,00	0,00	0,00
E03217	ASSEGNAZIONE DELLO STATO PER IL U22278	TRAMITE DI ARTIGIANCASSA PER LA REALIZZAZIONE DI PROGRAMMI D'INTERNAZIONALIZZAZIONE DELLE IMPRESE DEL SETTORE ARTIGIANO (DECRETO DEL MINISTERO DEL COMMERCIO INTERNAZIONALE DEL 3 AGOSTO 2007).	208.675,00	CONTRIBUTI A IMPRESE ARTIGIANE PER L'AGEVOLAZIONE DEI PROCESSI DI INTERNAZIONALIZZAZIONE E LA REALIZZAZIONE DEI PROGRAMMI DI PENETRAZIONE COMMERCIALE PROMOSSE DALLE IMPRESE NEL SETTORE ARTIGIANO E DAI CONSORZI ALL'ESPORTAZIONE A QUESTE COLLEGATI (DM 3/8/07) - MEZZI STATALI	0,00	0,00	0,00	0,00	0,00	208.675,00	0,00
E03224	ASSEGNAZIONE DELLO STATO PER IL U21093	TRAMITE DELLA CASSA CONGUAGLIO PER IL SETTORE ELETTRICO PER L'ATTUAZIONE DEL PROGRAMMA SU UTENZE ENERGETICHE PUBBLICHE (D.LGS. 16 MARZO 1999, N. 79; D.M. DEL 20 LUGLIO 2004).	0,00	SPESA PER L'ATTUAZIONE DEL PROGRAMMA REGIONALE DI PROMOZIONE DI DIAGNOSI ENERGETICHE PER IL MIGLIORAMENTO DELL'EFFICIENZA ENERGETICA DEGLI USI FINALI DI ENERGIA NEL SETTORE PUBBLICO (D.LGS. 16 MARZO 1999, N.79; D.M. 20 LUGLIO 2004) - MEZZI STATALI	0,00	0,00	0,00	0,00	-6.295,02	6.295,02	0,00
E03229	ASSEGNAZIONE DELLO STATO PER IL U26512	CONFINANZIAMENTO DI INIZIATIVE A VANTAGGIO DEI CONSUMATORI (ART. 148, COMMA 1, L. 23 DICEMBRE 2000, N.389).	69.497,97	SPESA PER LA REALIZZAZIONE DI PROGETTI RELATIVI AD INIZIATIVE A VANTAGGIO DEI CONSUMATORI (ART. 148, COMMA 1, L. 23 DICEMBRE 2000, N.389)- MEZZI STATALI	0,00	222.888,03	292.356,00	0,00	0,00	0,00	0,00
E03229	ASSEGNAZIONE DELLO STATO PER IL U26514	CONFINANZIAMENTO DI INIZIATIVE A VANTAGGIO DEI CONSUMATORI (ART. 148, COMMA 1, L. 23 DICEMBRE 2000, N.389).	350.000,00	INTERVENTI RELATIVI AD INIZIATIVE A VANTAGGIO DEI CONSUMATORI DA ATTUARE IN COLLABORAZIONE CON LE ASSOCIAZIONI DEI CONSUMATORI (ART. 148, COMMA 1, L. 23 DICEMBRE 2000, N.389) - MEZZI STATALI	0,00	0,00	350.000,00	0,00	0,00	0,00	0,00
E03229	ASSEGNAZIONE DELLO STATO PER IL U26515	CONFINANZIAMENTO DI INIZIATIVE A VANTAGGIO DEI CONSUMATORI (ART. 148, COMMA 1, L. 23 DICEMBRE 2000, N.389).	2.233,00	SPESA PER LA COMMISSIONE DI VERIFICA DEI PROGETTI RELATIVI AD INIZIATIVE A VANTAGGIO DEI CONSUMATORI (ART. 148, L. 23 DICEMBRE 2000, N. 389) - MEZZI STATALI	0,00	0,00	0,00	0,00	0,00	2.233,00	0,00

Elenco analitico delle risorse vincolate rappresentate nel prospetto del risultato di amministrazione

Natura del vincolo	Capitolo Entrata	Descrizione	Capitolo Spesa	Descrizione	Risorse vincolate al 01/01/2015 (a)	Accertamenti esercizio 2015 (b)	Impegni esercizio 2015 (c)	Fondo pluriennale vincolato del'esercizio 2015 (d)	Cancellazione dell'accertamento o eliminazione del vincolo (+) e cancellazione degli impegni (-) (e)	Risorse vincolate al 31/12/2015 (f)=(a)+(b)-(c)+(d)-(e)	Residui perenti mandati in perenzione negli esercizi precedenti e non ancora riscossi (h)
E03229		ASSEGNAZIONE DELLO STATO PER IL FINANZIAMENTO DI INIZIATIVE A VANTAGGIO DEI CONSUMATORI (ART. 148, COMMA 1, L. 23 DICEMBRE 2000, N.389).	U26516	SPESA PER PRESTAZIONI PROFESSIONALI SPECIALE PER LA REALIZZAZIONE DI PROGETTI RELATIVI AD INIZIATIVE A VANTAGGIO DEI CONSUMATORI (ART. 148, COMMA 1, L. 23 DICEMBRE 2000, N.389)- MEZZI STATALI	0,00	63.000,00	63.000,00	0,00	0,00	0,00	0,00
E03241		ASSEGNAZIONE DELLO STATO PER LAVORI DI ADEGUAMENTO DELLE DIFESE DEL COMPRESORIO DI VALLE MOLINO IN COMUNE DI COMACCHIO (FE) CONTRO L'INGRESSIONE MARINA (D.M. POLITICHE AGRICOLE E FORESTALI N.7117 DEL 7 MARZO 2003).	U39264	INTERVENTI PER LAVORI DI ADEGUAMENTO DELLE DIFESE DEL COMPRESORIO DI VALLE MOLINO IN COMUNE DI COMACCHIO (FE) CONTRO L'INGRESSIONE MARINA (D.M. POLITICHE AGRICOLE E FORESTALI N. 7117 DEL 7 MARZO 2003) - MEZZI STATALI	12.959,20	0,00	0,00	0,00	0,00	12.959,20	140.571,37
E03242		ASSEGNAZIONE DELLO STATO PER LAVORI DI SISTEMAZIONE IDRICA DEL PO DI VOLANO NEL TRATTO FISCAGLIA-FOCE (D.M. 25 OTTOBRE 1989, N. 7875, D.M. 21 MAGGIO 1998, NN.7181 E 7221).	U39295	INTERVENTI DI SISTEMAZIONE IDRICA DEL PO DI VOLANO NEL TRATTO FISCAGLIA-FOCE (D.M. 25 OTTOBRE 1989, N.7875, R.D. 13 FEBBRAIO 1993, N.215 - LEGGE 27 OTTOBRE 1986, N.910, ART. 7 COMMA 5, LEGGE 22 DICEMBRE 1986, N. 910 ART. 17 COMMA 15 E LEGGE 11 MARZO 1988, N. 67) - MEZZI STATALI	5.628,83	0,00	0,00	0,00	0,00	5.628,83	0,00
E03248		ASSEGNAZIONE DELLO STATO PER INTERVENTI URGENTI DIRETTI A FRONTEGGIARE I DANNI CONSEGUENTI ALLE AVVERSIAT' ATMOSFERICHE DEI GIORNI 16, 17, 18 E 19 GIUGNO 1997 NEI TERRITORI DELLE PROVINCE DI FERRARA E PARMA (ORDINANZA N. 2721 DEL 28 NOVEMBRE 1997)	U48098	INTERVENTI URGENTI VOLTI A FRONTEGGIARE L'EMERGENZA AMBIENTALE IN ATTO NELLA SACCA DI GORO (ORD. N.2721/PC DEL 28 NOVEMBRE 1997, ORD. N.2976 DEL 15 APRILE 1999, DPCM 18 GIUGNO 1999 E ORD. MINISTRO DELL'INTERNO N.3044 DEL 26 FEBBRAIO 2000) - MEZZI STATALI	23.897,80	0,00	0,00	0,00	0,00	23.897,80	0,00
E03250		ASSEGNAZIONE DELLO STATO PER IL COFINANZIAMENTO DEL PROGRAMMA OPERATIVO REGIONALE FONDO SOCIALE EUROPEO 2007/2013 - OBIETTIVO COMPETITIVITA' REGIONALE E OCCUPAZIONE - (L. 16 APRILE 1987, N. 183; DELIBERA CIPE DEL 15 GIUGNO 2007, N. 36; DECISIONE C/2007/5327 DEL 28 OTTOBRE 2007).	U75535	ASSEGNAZIONE AGLI ENTI DELLE AMMINISTRAZIONI LOCALI PER INTERVENTI FINALIZZATI AD ACCRESCERE LA COMPETITIVITA' E MIGLIORARE LE PROSPETTIVE OCCUPAZIONALI E PROFESSIONALI - PROGRAMMA OPERATIVO 2007-2013 - (L. 16 APRILE 1987, N.183; DELIBERA CIPE DEL 15 GIUGNO 2007, N.36; DEC. C/2007/5327 DEL 28 OTTOBRE 2007) MEZZI STATALI	1.614.852,47	4.982.792,99	6.549.647,87	0,00	47.987,49	0,00	0,00
E03250		ASSEGNAZIONE DELLO STATO PER IL COFINANZIAMENTO DEL PROGRAMMA OPERATIVO REGIONALE FONDO SOCIALE EUROPEO 2007/2013 - OBIETTIVO COMPETITIVITA' REGIONALE E OCCUPAZIONE - (L. 16 APRILE 1987, N. 183; DELIBERA CIPE DEL 15 GIUGNO 2007, N. 36; DECISIONE C/2007/5327 DEL 28 OTTOBRE 2007).	U75537	ASSEGNAZIONE ALLE FAMIGLIE PER VOUCHER INCENTIVI E AZIONI FINALIZZATE AL MIGLIORAMENTO DELLE PROSPETTIVE OCCUPAZIONALI E PROFESSIONALI, VOLTE ALL'ACCRESCIAMENTO DELLA COMPETITIVITA' E DELL'OCCUPAZIONE. - PROGRAMMA OPERATIVO 2007-2013 - (L. 16 APRILE 1987, N.183; DELIBERA CIPE DEL 15 GIUGNO 2007, N.36; DEC. C/2007/5327 DEL 28 OTTOBRE 2007) MEZZI STATALI	67.140,52	0,00	3.323,77	0,00	63.816,75	0,00	0,00

Elenco analitico delle risorse vincolate rappresentate nel prospetto del risultato di amministrazione

Natura del vincolo	Capitolo Entrata	Descrizione	Capitolo Spesa	Descrizione	Risorse vincolate al 01/01/2015 (a)	Accertamenti esercizio 2015 (b)	Impegni esercizio 2015 (c)	Fondo pluriennale vincolato del'esercizio 2015 (d)	Cancellazione dell'accertamento o eliminazione del vincolo (+) e cancellazione degli impegni (-) (e)	Risorse vincolate al 31/12/2015 (f)=(a)+(b)-(c)+(d)+(e)	Residui perenti mandati in perenzione negli esercizi precedenti e non ancora rescritti (h)	
E03250		ASSEGNAZIONE DELLO STATO PER IL COFINANZIAMENTO DEL PROGRAMMA OPERATIVO REGIONALE FONDO SOCIALE EUROPEO 2007/2013 - OBIETTIVO COMPETITIVITA' REGIONALE E OCCUPAZIONE - (L. 16 APRILE 1987, N. 183; DELIBERA CIPE DEL 15 GIUGNO 2007, N. 36; DECISIONE C/2007/5327 DEL 26 OTTOBRE 2007).	E03254	ASSEGNAZIONE AGLI ENTI DI FORMAZIONE, ISTITUZIONI E ASSOCIAZIONI SENZA FINE DI LUORO PER LA REALIZZAZIONE DI AZIONI VOLTE ALL'ACCRESCIMENTO DELLA COMPETITIVITA' E AL MIGLIORAMENTO DELLE PROSPETTIVE OCCUPAZIONALI E PROFESSIONALI - PROGRAMMA OPERATIVO 2007-2013 - (L. 16 APRILE 1987, N.183; DELIBERA CIPE DEL 15 GIUGNO 2007, N.36; DEC. C/2007/ 5327 DEL 26 OTTOBRE 2007) -MEZZI STATALI	0,00	104.179,13	104.179,13	0,00	0,00	0,00	0,00	0,00
E03250		ASSEGNAZIONE DELLO STATO PER IL COFINANZIAMENTO DEL PROGRAMMA OPERATIVO REGIONALE FONDO SOCIALE EUROPEO 2007/2013 - OBIETTIVO COMPETITIVITA' REGIONALE E OCCUPAZIONE - (L. 16 APRILE 1987, N. 183; DELIBERA CIPE DEL 15 GIUGNO 2007, N. 36; DECISIONE C/2007/5327 DEL 26 OTTOBRE 2007).	E03254	ASSEGNAZIONE ALLE IMPRESE PER LA REALIZZAZIONE DI AZIONI VOLTE ALL'ACCRESCIMENTO DELLA COMPETITIVITA' E AL MIGLIORAMENTO DELLE PROSPETTIVE OCCUPAZIONALI E PROFESSIONALI - PROGRAMMA OPERATIVO 2007-2013 - (L. 16 APRILE 1987, N.183; DELIBERA CIPE DEL 15 GIUGNO 2007, N.36; DEC. C/2007/ 5327 DEL 26 OTTOBRE 2007) MEZZI STATALI	1.433.290,96	0,00	1.155.250,58	0,00	278.040,38	0,00	0,00	136.570,10
E03250		ASSEGNAZIONE DELLO STATO PER IL COFINANZIAMENTO DEL PROGRAMMA OPERATIVO REGIONALE FONDO SOCIALE EUROPEO 2007/2013 - OBIETTIVO COMPETITIVITA' REGIONALE E OCCUPAZIONE - (L. 16 APRILE 1987, N. 183; DELIBERA CIPE DEL 15 GIUGNO 2007, N. 36; DECISIONE C/2007/5327 DEL 26 OTTOBRE 2007).	E03254	SPESA PER ACQUISIZIONE DI SERVIZI DI RAPPRESENTANZA ORGANIZZAZIONE EVENTI, PUBBLICITA' E SERVIZI PER TRASFERTA CONNESSI ALLE AZIONI PREVISTE DAL PROGRAMMA OPERATIVO 2007/2013. (L. 16 APRILE 1987, N.183; DELIBERA CIPE DEL 15 GIUGNO 2007, N.36; DEC. C/2007/ 5327 DEL 26 OTTOBRE 2007) - MEZZI STATALI	22.160,49	0,00	0,00	0,00	22.160,49	0,00	0,00	0,00
E03250		ASSEGNAZIONE DELLO STATO PER IL COFINANZIAMENTO DEL PROGRAMMA OPERATIVO REGIONALE FONDO SOCIALE EUROPEO 2007/2013 - OBIETTIVO COMPETITIVITA' REGIONALE E OCCUPAZIONE - (L. 16 APRILE 1987, N. 183; DELIBERA CIPE DEL 15 GIUGNO 2007, N. 36; DECISIONE C/2007/5327 DEL 26 OTTOBRE 2007).	E03254	SPESA PER PRESTAZIONI PROFESSIONALI E SPECIALISTICHE PER MIGLIORARE L'EFFICACIA E L'EFFICIENZA DELLE AZIONI PREVISTE DAL PROGRAMMA OPERATIVO 2007/2013. (L. 16 APRILE 1987, N.183; DELIBERA CIPE DEL 15 GIUGNO 2007, N.36; DEC. C/2007/ 5327 DEL 26 OTTOBRE 2007) - MEZZI STATALI	282.427,18	693.168,02	975.595,20	0,00	0,00	0,00	0,00	0,00
E03250		ASSEGNAZIONE DELLO STATO PER IL COFINANZIAMENTO DEL PROGRAMMA OPERATIVO REGIONALE FONDO SOCIALE EUROPEO 2007/2013 - OBIETTIVO COMPETITIVITA' REGIONALE E OCCUPAZIONE - (L. 16 APRILE 1987, N. 183; DELIBERA CIPE DEL 15 GIUGNO 2007, N. 36; DECISIONE C/2007/5327 DEL 26 OTTOBRE 2007).	E03254	SPESA PER SERVIZI INFORMATICI PER MIGLIORARE L'EFFICACIA E L'EFFICIENZA DELLE AZIONI PREVISTE DAL PROGRAMMA OPERATIVO 2007/2013. (L. 16 APRILE 1987, N.183; DELIBERA CIPE DEL 15 GIUGNO 2007, N.36; DEC. C/2007/ 5327 DEL 26 OTTOBRE 2007) -MEZZI STATALI	0,00	0,00	0,00	0,00	0,00	0,00	0,00	0,00
E03251		ASSEGNAZIONE DELLO STATO PER IL COFINANZIAMENTO DEL PROGRAMMA OPERATIVO REGIONALE FONDO SOCIALE EUROPEO 2014/2020 FONDO SOCIALE EUROPEO OBIETTIVO "INVESTIMENTI A FAVORE DELLA CRESCITA E DELL'OCCUPAZIONE" (LEGGE 16 APRILE 1987, N. 183, DELIBERA CIPE N. 10 DEL 28 GENNAIO 2015; REGOLAMENTO UE N. 1303 DEL 17 DICEMBRE 2013, DEC. C/2014/9750 DEL 12 DICEMBRE 2014)	E03251	ASSEGNAZIONE ALLE AUTONOME SCOLASTICHE PER AZIONI VOLTE ALLA CRESCITA E ALL'OCCUPAZIONE. (OBIETTIVO "INVESTIMENTI A FAVORE DELLA CRESCITA E OCCUPAZIONE" - PROGRAMMA OPERATIVO REGIONALE 2014/2020 (L. 16 APRILE 1987, N. 183, DELIBERA CIPE, DEC. C/2014/ 9750 DEL 12 DICEMBRE 2014) - MEZZI STATALI	0,00	175.000,00	0,00	0,00	0,00	175.000,00	0,00	0,00

Elenco analitico delle risorse vincolate rappresentate nel prospetto del risultato di amministrazione

Natura del vincolo	Capitolo Entrata	Descrizione	Capitolo Spesa	Descrizione	Risorse vincolate al 01/01/2015 (a)	Accertamenti esercizio 2015 (b)	Impegni esercizio 2015 (c)	Fondo pluriennale vincolato del'esercizio 2015 (d)	Cancellazione dell'accertamento o eliminazione del vincolo (+) e cancellazione degli impegni (-) (e)	Risorse vincolate al 31/12/2015 (f)=(a)+(b)-(c)+(d)-(e)	Residui perenti mandati in perenzia negli esercizi precedenti e non ancora rescritti (h)
E03251		ASSEGNAZIONE DELLO STATO PER IL COFINANZIAMENTO DEL PROGRAMMA OPERATIVO REGIONALE 2014/2020 FONDO SOCIALE EUROPEO OBIETTIVO "INVESTIMENTI A FAVORE DELLA CRESCITA E DELL'OCCUPAZIONE" (LEGGE 16 APRILE 1987, N. 183, DELIBERA CIPE N. 10 DEL 28 GENNAIO 2015; REGOLAMENTO UE N. 1303 DEL 17 DICEMBRE 2013, DEC. C(2014)9750 DEL 12 DICEMBRE 2014)	U75583	ASSEGNAZIONE AGLI ENTI DELLE AMMINISTRAZIONI LOCALI PER INTERVENTI FINALIZZATI ALLA CRESCITA E OCCUPAZIONE (OBIETTIVO "INVESTIMENTI A FAVORE DELLA CRESCITA E OCCUPAZIONE" - PROGRAMMA OPERATIVO REGIONALE 2014/2020 (L. 16 APRILE 1987 N. 183, DELIBERA CIPE DEC. C(2014) 9750 DEL 12 DICEMBRE 2014) - MEZZI STATALI	0,00	0,00	0,00	0,00	0,00	0,00	0,00
E03251		ASSEGNAZIONE DELLO STATO PER IL COFINANZIAMENTO DEL PROGRAMMA OPERATIVO REGIONALE 2014/2020 FONDO SOCIALE EUROPEO OBIETTIVO "INVESTIMENTI A FAVORE DELLA CRESCITA E DELL'OCCUPAZIONE" (LEGGE 16 APRILE 1987, N. 183, DELIBERA CIPE N. 10 DEL 28 GENNAIO 2015; REGOLAMENTO UE N. 1303 DEL 17 DICEMBRE 2013, DEC. C(2014)9750 DEL 12 DICEMBRE 2014)	U75585	ASSEGNAZIONE ALLE FAMIGLIE PER VOUCHER INCENTIVI E AZIONI FINALIZZATE ALLA CRESCITA E ALL'OCCUPAZIONE (OBIETTIVO "INVESTIMENTI A FAVORE DELLA CRESCITA E OCCUPAZIONE" - PROGRAMMA OPERATIVO REGIONALE 2014/2020 (L. 16 APRILE 1987, N. 183, DELIBERA CIPE DEC. C(2014) 9750 DEL 12 DICEMBRE 2014) - MEZZI STATALI	0,00	350.000,00	0,00	0,00	0,00	350.000,00	0,00
E03251		ASSEGNAZIONE DELLO STATO PER IL COFINANZIAMENTO DEL PROGRAMMA OPERATIVO REGIONALE 2014/2020 FONDO SOCIALE EUROPEO OBIETTIVO "INVESTIMENTI A FAVORE DELLA CRESCITA E DELL'OCCUPAZIONE" (LEGGE 16 APRILE 1987, N. 183, DELIBERA CIPE N. 10 DEL 28 GENNAIO 2015; REGOLAMENTO UE N. 1303 DEL 17 DICEMBRE 2013, DEC. C(2014)9750 DEL 12 DICEMBRE 2014)	U75587	ASSEGNAZIONE AGLI ENTI DI FORMAZIONE, ISTITUZIONI E ASSOCIAZIONI SENZA FINI DI LUORO PER LA REALIZZAZIONE DI AZIONI VOLTE ALLA CRESCITA E L'OCCUPAZIONE (OBIETTIVO "INVESTIMENTI A FAVORE DELLA CRESCITA E OCCUPAZIONE" - PROGRAMMA OPERATIVO REGIONALE 2014/2020 (L. 16 APRILE 1987, N. 183, DELIBERA CIPE DEC. C(2014) 9750 DEL 12 DICEMBRE 2014) - MEZZI STATALI	0,00	2.552.158,34	2.550.028,59	2.129,75	0,00	0,00	0,00
E03251		ASSEGNAZIONE DELLO STATO PER IL COFINANZIAMENTO DEL PROGRAMMA OPERATIVO REGIONALE 2014/2020 FONDO SOCIALE EUROPEO OBIETTIVO "INVESTIMENTI A FAVORE DELLA CRESCITA E DELL'OCCUPAZIONE" (LEGGE 16 APRILE 1987, N. 183, DELIBERA CIPE N. 10 DEL 28 GENNAIO 2015; REGOLAMENTO UE N. 1303 DEL 17 DICEMBRE 2013, DEC. C(2014)9750 DEL 12 DICEMBRE 2014)	U75589	ASSEGNAZIONE ALLE IMPRESE PER LA REALIZZAZIONE DI AZIONI VOLTE ALLA CRESCITA E L'OCCUPAZIONE (OBIETTIVO "INVESTIMENTI A FAVORE DELLA CRESCITA E OCCUPAZIONE" - PROGRAMMA OPERATIVO REGIONALE 2014/2020 (L. 16 APRILE 1987, N. 183, DELIBERA CIPE DEC. C(2014) 9750 DEL 12 DICEMBRE 2014) - MEZZI STATALI	0,00	1.641.221,96	1.633.298,03	7.923,93	0,00	0,00	0,00
E03251		ASSEGNAZIONE DELLO STATO PER IL COFINANZIAMENTO DEL PROGRAMMA OPERATIVO REGIONALE 2014/2020 FONDO SOCIALE EUROPEO OBIETTIVO "INVESTIMENTI A FAVORE DELLA CRESCITA E DELL'OCCUPAZIONE" (LEGGE 16 APRILE 1987, N. 183, DELIBERA CIPE N. 10 DEL 28 GENNAIO 2015; REGOLAMENTO UE N. 1303 DEL 17 DICEMBRE 2013, DEC. C(2014)9750 DEL 12 DICEMBRE 2014)	U75591	SPESA PER ACQUISIZIONE DI SERVIZI DI RAPPRESENTANZA, ORGANIZZAZIONE EVENTI, PUBBLICITA' E SERVIZI PER TRASFERITA CONNESSI ALLE AZIONI PREVISITE DAL PROGRAMMA OPERATIVO 2014/2020 (OBIETTIVO "INVESTIMENTI A FAVORE DELLA CRESCITA E OCCUPAZIONE" - PROGRAMMA OPERATIVO REGIONALE 2014/2020 (L. 16 APRILE 1987, N. 183, DELIBERA CIPE DEC. C(2014) 9750 DEL 12 DICEMBRE 2014) - MEZZI STATALI	0,00	6.612,52	6.612,52	0,00	0,00	0,00	0,00

Elenco analitico delle risorse vincolate rappresentate nel prospetto del risultato di amministrazione

Natura del vincolo	Capitolo Entrata	Descrizione	Capitolo Spesa	Descrizione	Risorse vincolate al 01/01/2015 (a)	Accertamenti esercizio 2015 (b)	Impegni esercizio 2015 (c)	Fondo pluriennale vincolato del'esercizio 2015 (d)	Cancellazione dell'accertamento o eliminazione del vincolo (+) e cancellazione degli impegni (-) (e)	Risorse vincolate al 31/12/2015 (f)=(a)+(b)-(c)+(d)+(e)	Residui perenti mandati in perenzione negli esercizi precedenti e non ancora riscossi (h)
E03251		ASSEGNAZIONE DELLO STATO PER IL COFINANZIAMENTO DEL PROGRAMMA OPERATIVO REGIONALE 2014/2020 FONDO SOCIALE EUROPEO - OBIETTIVO "INVESTIMENTI A FAVORE DELLA CRESCITA E DELL'OCCUPAZIONE" (LEGGE 16 APRILE 1987, N. 183, DELIBERA CIPE N. 10 DEL 28 GENNAIO 2015, REGOLAMENTO UE N. 1303 DEL 17 DICEMBRE 2013, DEC. C/2014/9750 DEL 12 DICEMBRE 2014)	U75593	SPESA PER PRESTAZIONI PROFESSIONALI E SPECIALISTICHE CONNESSE ALLE AZIONI PREVISTE DAL PROGRAMMA OPERATIVO 2014/2020 (OBIETTIVO "INVESTIMENTI A FAVORE DELLA CRESCITA E OCCUPAZIONE" - PROGRAMMA OPERATIVO REGIONALE 2014/2020 (L. 16 APRILE 1987 N. 183, DELIBERA CIPE DEC. C/2014/9750 DEL 12 DICEMBRE 2014) - MEZZI STATALI	0,00	448.533,18	171.273,17	0,00	0,00	277.260,01	0,00
E03251		ASSEGNAZIONE DELLO STATO PER IL COFINANZIAMENTO DEL PROGRAMMA OPERATIVO REGIONALE 2014/2020 FONDO SOCIALE EUROPEO - OBIETTIVO "INVESTIMENTI A FAVORE DELLA CRESCITA E DELL'OCCUPAZIONE" (LEGGE 16 APRILE 1987, N. 183, DELIBERA CIPE N. 10 DEL 28 GENNAIO 2015, REGOLAMENTO UE N. 1303 DEL 17 DICEMBRE 2013, DEC. C/2014/9750 DEL 12 DICEMBRE 2014)	U75598	SPESA PER SERVIZI INFORMATICI CONNESSI ALLE ATTIVITA' AZIONI PREVISTE DAL PROGRAMMA OPERATIVO 2014/2020 (OBIETTIVO "INVESTIMENTI A FAVORE DELLA CRESCITA E OCCUPAZIONE" - PROGRAMMA OPERATIVO REGIONALE 2014/2020 (L. 16 APRILE 1987, N. 183, DELIBERA CIPE DEC. C/2014/9750 DEL 12 DICEMBRE 2014) - MEZZI STATALI	0,00	0,00	0,00	0,00	0,00	0,00	0,00
E03252		ASSEGNAZIONE DELLO STATO PER IL COFINANZIAMENTO DEL PROGRAMMA OPERATIVO REGIONALE 2007/2013 - OBIETTIVO COMPETITIVITA' REGIONALE E OCCUPAZIONE - (L. 16 APRILE 1987, N. 183, DELIBERA CIPE DEL 15 GIUGNO 2007, N. 36, DECISIONE C/2007/3875 DEL 7 AGOSTO 2007)	U23616	CONTRIBUTI A IMPRESE PER PROGETTI DI SVILUPPO INNOVATIVO - ASSE 2 - PROGRAMMA OPERATIVO 2007-2013 - (L. 16 APRILE 1987, N.183; DELIBERA CIPE 15 GIUGNO 2007, N.36; DEC. C/2007/3875 DEL 7 AGOSTO 2007 E DEC. C/2013/3912 DEL 19 GIUGNO 2013) - MEZZI STATALI	11.946.636,58	0,00	12.107.999,35	0,00	-161.363,77	0,00	0,00
E03252		ASSEGNAZIONE DELLO STATO PER IL COFINANZIAMENTO DEL PROGRAMMA OPERATIVO REGIONALE FONDO EUROPEO DI SVILUPPO REGIONALE 2007/2013 - OBIETTIVO COMPETITIVITA' REGIONALE E OCCUPAZIONE - (L. 16 APRILE 1987, N. 183, DELIBERA CIPE DEL 15 GIUGNO 2007, N. 36, DECISIONE C/2007/3875 DEL 7 AGOSTO 2007)	U23618	SPESA PER ATTIVITA' DI PROMOZIONE INTEGRATA DEL PATRIMONIO AMBIENTALE E CULTURALE - ASSE 4 - PROGRAMMA OPERATIVO 2007-2013 - (L. 16 APRILE 1987, N.183; DELIBERA CIPE 15 GIUGNO 2007, N. 36; DEC. C/2007/3875 DEL 7 AGOSTO 2007) - MEZZI STATALI	1.387.714,81	39.612,82	1.427.327,63	0,00	0,00	0,00	0,00
E03252		ASSEGNAZIONE DELLO STATO PER IL COFINANZIAMENTO DEL PROGRAMMA OPERATIVO REGIONALE FONDO EUROPEO DI SVILUPPO REGIONALE 2007/2013 - OBIETTIVO COMPETITIVITA' REGIONALE E OCCUPAZIONE - (L. 16 APRILE 1987, N. 183, DELIBERA CIPE DEL 15 GIUGNO 2007, N. 36, DECISIONE C/2007/3875 DEL 7 AGOSTO 2007)	U23624	SPESA PER PRESTAZIONI PROFESSIONALI E SPECIALISTICHE PER L'ATTUAZIONE DI INTERVENTI DI ASSISTENZA TECNICA - ASSE 5 - PROGRAMMA OPERATIVO 2007-2013 - (L. 16 APRILE 1987, N.183; DELIBERA CIPE 15 GIUGNO 2007, N. 36, DEC. C/2007/3875 DEL 7 AGOSTO 2007) - MEZZI STATALI	8.521,64	212.865,34	221.386,98	0,00	0,00	0,00	0,00
E03252		ASSEGNAZIONE DELLO STATO PER IL COFINANZIAMENTO DEL PROGRAMMA OPERATIVO REGIONALE FONDO EUROPEO DI SVILUPPO REGIONALE 2007/2013 - OBIETTIVO COMPETITIVITA' REGIONALE E OCCUPAZIONE - (L. 16 APRILE 1987, N. 183, DELIBERA CIPE DEL 15 GIUGNO 2007, N. 36, DECISIONE C/2007/3875 DEL 7 AGOSTO 2007)	U23626	ASSEGNAZIONI ALLE PROVINCE PER INTERVENTI DI ASSISTENZA TECNICA - ASSE 5 - PROGRAMMA OPERATIVO 2007-2013 - (L. 16 APRILE 1987, N.183; DELIBERA CIPE 15 GIUGNO 2007, N. 36, DEC. C/2007/3875 DEL 7 AGOSTO 2007) - MEZZI STATALI	0,00	0,00	0,00	0,00	0,00	0,00	0,00

Elenco analitico delle risorse vincolate rappresentate nel prospetto del risultato di amministrazione

Natura del Vincolo	Capitolo Entrata	Descrizione	Capitolo Spesa	Descrizione	Risorse vincolate al 01/01/2015 (a)	Accertamenti esercizio 2015 (b)	Impegni esercizio 2015 (c)	Fondo pluriennale vincolato del'esercizio 2015 (d)	Cancellazione dell'accertamento o eliminazione del vincolo (+) e cancellazione degli impegni (-) (e)	Risorse vincolate al 31/12/2015 (f)=(a)+(b)-(c)+(d)-(e)	Residui perenti mandati in perenzione negli esercizi precedenti e non ancora rescritti (h)
E03252		ASSEGNAZIONE DELLO STATO PER IL COFINANZIAMENTO DEL PROGRAMMA OPERATIVO REGIONALE FONDO EUROPEO DI SVILUPPO REGIONALE 2007/2013 - OBIETTIVO COMPETITIVITA' REGIONALE E OCCUPAZIONE - (L. 16 APRILE 1987, N. 183; DELIBERA CIPE DEL 15 GIUGNO 2007, N. 36; DECISIONE C/2007/3875 DEL 7 AGOSTO 2007).	U23644	CONTRIBUTI A UNIVERSITA' ED ENTI E ISTITUZIONI DI RICERCA PER LA CREAZIONE DI TECNOPOLI PER LA RICERCA INDUSTRIALE E IL TRASFERIMENTO TECNOLOGICO - ASSE 1 - PROGRAMMA OPERATIVO 2007-2013 - (L.16 APRILE 1987, N.183; DELIBERA CIPE 15 GIUGNO 2007, DEC. C/2007/3875 DEL 7 AGOSTO 2007) - MEZZI STATALI	60.449,56	472.414,99	532.864,55	0,00	0,00	0,00	0,00
E03252		ASSEGNAZIONE DELLO STATO PER IL COFINANZIAMENTO DEL PROGRAMMA OPERATIVO REGIONALE FONDO EUROPEO DI SVILUPPO REGIONALE 2007/2013 - OBIETTIVO COMPETITIVITA' REGIONALE E OCCUPAZIONE - (L. 16 APRILE 1987, N. 183; DELIBERA CIPE DEL 15 GIUGNO 2007, N. 36; DECISIONE C/2007/3875 DEL 7 AGOSTO 2007).	U23646	CONTRIBUTI A IMPRESE PER INVESTIMENTI RELATIVI ALLA REALIZZAZIONE DI PROGRAMMI DI RICERCA INDUSTRIALE COLLABORATIVA E SVILUPPO SPERIMENTALE E PER LAVORO DI NUOVE IMPRESE INNOVATIVE - ASSE 1 - PROGRAMMA OPERATIVO 2007-2013 - (L.16 APRILE 1987, N.183; DELIBERA CIPE 15 GIUGNO 2007, N.36; DEC. C/2007/3875 DEL 7 AGOSTO 2007) - MEZZI STATALI	158.798,54	0,00	119.425,49	9.042,36	30.331,89	0,00	0,00
E03252		ASSEGNAZIONE DELLO STATO PER IL COFINANZIAMENTO DEL PROGRAMMA OPERATIVO REGIONALE FONDO EUROPEO DI SVILUPPO REGIONALE 2007/2013 - OBIETTIVO COMPETITIVITA' REGIONALE E OCCUPAZIONE - (L. 16 APRILE 1987, N. 183; DELIBERA CIPE DEL 15 GIUGNO 2007, N. 36; DECISIONE C/2007/3875 DEL 7 AGOSTO 2007).	U23648	ASSEGNAZIONI A INTERMEDIANI FINANZIARI SPECIALIZZATI PER LA REALIZZAZIONE DI STRUMENTI DI INGEGNERIA FINANZIARIA RIVOLTI ALLE PMI - ASSE 2 - PROGRAMMA OPERATIVO 2007-2013 - (L.16 APRILE 1987, N.183; DELIBERA CIPE 15 GIUGNO 2007, N.36; DEC. C/2007/3875 DEL 7 AGOSTO 2007) - MEZZI STATALI	2.263.364,98	69.380,03	2.332.745,01	0,00	0,00	0,00	70.420,74
E03252		ASSEGNAZIONE DELLO STATO PER IL COFINANZIAMENTO DEL PROGRAMMA OPERATIVO REGIONALE FONDO EUROPEO DI SVILUPPO REGIONALE 2007/2013 - OBIETTIVO COMPETITIVITA' REGIONALE E OCCUPAZIONE - (L. 16 APRILE 1987, N. 183; DELIBERA CIPE DEL 15 GIUGNO 2007, N. 36; DECISIONE C/2007/3875 DEL 7 AGOSTO 2007).	U23650	CONTRIBUTI A ENTI DELLE AMMINISTRAZIONI LOCALI PER LA REALIZZAZIONE DI INTERVENTI E PROGETTI PILOTA PER LA QUALIFICAZIONE ENERGETICO-AMBIENTALE E LO SVILUPPO SOSTENIBILE - ASSE 3 - PROGRAMMA OPERATIVO 2007-2013 - (L. 16 APRILE 1987, N.183; DELIBERA CIPE 15 GIUGNO 2007, N.36; DEC. C/2007/3875 DEL 7 AGOSTO 2007) - MEZZI STATALI	492.040,66	2.760.623,40	3.252.664,06	0,00	0,00	0,00	0,00
E03252		ASSEGNAZIONE DELLO STATO PER IL COFINANZIAMENTO DEL PROGRAMMA OPERATIVO REGIONALE FONDO EUROPEO DI SVILUPPO REGIONALE 2007/2013 - OBIETTIVO COMPETITIVITA' REGIONALE E OCCUPAZIONE - (L. 16 APRILE 1987, N. 183; DELIBERA CIPE DEL 15 GIUGNO 2007, N. 36; DECISIONE C/2007/3875 DEL 7 AGOSTO 2007).	U23652	CONTRIBUTI A IMPRESE PER LA REALIZZAZIONE DI INTERVENTI PER LA QUALIFICAZIONE AMBIENTALE E LO SVILUPPO SOSTENIBILE - ASSE 3 - PROGRAMMA OPERATIVO 2007-2013 - (L.16 APRILE 1987, N.183; DELIBERA CIPE 15 GIUGNO 2007, N.36; DEC. C/2007/3875 DEL 7 AGOSTO 2007) - MEZZI STATALI	561.648,80	7.342.304,95	7.903.953,65	0,00	0,00	0,00	0,00
E03252		ASSEGNAZIONE DELLO STATO PER IL COFINANZIAMENTO DEL PROGRAMMA OPERATIVO REGIONALE FONDO EUROPEO DI SVILUPPO REGIONALE 2007/2013 - OBIETTIVO COMPETITIVITA' REGIONALE E OCCUPAZIONE - (L. 16 APRILE 1987, N. 183; DELIBERA CIPE DEL 15 GIUGNO 2007, N. 36; DECISIONE C/2007/3875 DEL 7 AGOSTO 2007).	U23653	SPESSE PER SVILUPPO DI SOFTWARE E MANUTENZIONE EVOLUTIVA AI FINI DELL'ATTUAZIONE DELL'ASSISTENZA TECNICA - ASSE 5 - PROGRAMMA OPERATIVO 2007-2013 - (L.16 APRILE 1987, N.183; DELIBERA CIPE 15 GIUGNO 2007, N.36; DEC. C/2007/3875 DEL 7 AGOSTO 2007) - MEZZI STATALI	0,00	16.973,51	16.973,51	0,00	0,00	0,00	0,00

Elenco analitico delle risorse vincolate rappresentate nel prospetto del risultato di amministrazione

Natura del vincolo	Capitolo Entrata	Descrizione	Capitolo Spesa	Descrizione	Risorse vincolate al 01/01/2015 (a)	Accertamenti esercizio 2015 (b)	Impegni esercizio 2015 (c)	Fondo pluriennale vincolato del'esercizio 2015 (d)	Cancellazione dell'accertamento o eliminazione del vincolo (+) e cancellazione degli impegni (-) (e)	Risorse vincolate al 31/12/2015 (f)=(a)+(b)-(c)+(d)-(e)	Residui perenni mandati in perenzione negli esercizi precedenti e non ancora rescritti (h)
E03252		ASSEGNAZIONE DELLO STATO PER IL COFINANZIAMENTO DEL PROGRAMMA OPERATIVO REGIONALE FONDO EUROPEO DI SVILUPPO REGIONALE 2007/2013 - OBIETTIVO COMPETITIVITA' REGIONALE E OCCUPAZIONE - (L. 16 APRILE 1987, N. 183; DELIBERA CIPE DEL 15 GIUGNO 2007, N. 36; DECISIONE C/2007/3875 DEL 7 AGOSTO 2007).	U23666	ASSEGNAZIONE ALLE PROVINCE PER LA CONCESSIONE DI CONTRIBUTI A IMPRESE PER LA REALIZZAZIONE DI INTERVENTI PER LA VALORIZZAZIONE E LA QUALIFICAZIONE DEI TERRITORI - ASSE 4 - PROGRAMMA OPERATIVO 2007-2013 (L. 16 APRILE 1987, N.183; DELIBERA CIPE 15 GIUGNO 2007, N.36; DEC. C/2007/3875 DEL 7 AGOSTO 2007) - MEZZI STATALI	0,00	0,00	0,00	0,00	0,00	0,00	1.065.705,73
E03252		ASSEGNAZIONE DELLO STATO PER IL COFINANZIAMENTO DEL PROGRAMMA OPERATIVO REGIONALE FONDO EUROPEO DI SVILUPPO REGIONALE 2007/2013 - OBIETTIVO COMPETITIVITA' REGIONALE E OCCUPAZIONE - (L. 16 APRILE 1987, N. 183; DELIBERA CIPE DEL 15 GIUGNO 2007, N. 36; DECISIONE C/2007/3875 DEL 7 AGOSTO 2007).	U23658	ASSEGNAZIONI ALLE PROVINCE PER LA REALIZZAZIONE DI INTERVENTI PER LA VALORIZZAZIONE E LA QUALIFICAZIONE DEI TERRITORI - ASSE 4 - PROGRAMMA OPERATIVO 2007-2013 (L. 16 APRILE 1987, N.183; DELIBERA CIPE 15 GIUGNO 2007, N.36; DEC. C/2007/3875 DEL 7 AGOSTO 2007) - MEZZI STATALI	0,00	4.970.922,31	4.970.922,31	0,00	0,00	0,00	1.466.267,42
E03252		ASSEGNAZIONE DELLO STATO PER IL COFINANZIAMENTO DEL PROGRAMMA OPERATIVO REGIONALE FONDO EUROPEO DI SVILUPPO REGIONALE 2007/2013 - OBIETTIVO COMPETITIVITA' REGIONALE E OCCUPAZIONE - (L. 16 APRILE 1987, N. 183; DELIBERA CIPE DEL 15 GIUGNO 2007, N. 36; DECISIONE C/2007/3875 DEL 7 AGOSTO 2007).	U23666	CONTRIBUTI A EEL PER LA CREAZIONE DI TECNOPOLI PER LA RICERCA INDUSTRIALE E IL TRASFERIMENTO TECNOLOGICO ASSE 1 PROGRAMMA OPERATIVO 2007/2013 - (L. 16 APRILE 1987, N.183; DELIBERA CIPE 15 GIUGNO 2007, N.36; DEC. C/2007/3875 DEL 7 AGOSTO 2007) - MEZZI STATALI	0,00	0,00	0,00	0,00	0,00	0,00	0,00
E03252		ASSEGNAZIONE DELLO STATO PER IL COFINANZIAMENTO DEL PROGRAMMA OPERATIVO REGIONALE FONDO EUROPEO DI SVILUPPO REGIONALE 2007/2013 - OBIETTIVO COMPETITIVITA' REGIONALE E OCCUPAZIONE - (L. 16 APRILE 1987, N. 183; DELIBERA CIPE DEL 15 GIUGNO 2007, N. 36; DECISIONE C/2007/3875 DEL 7 AGOSTO 2007).	U23670	SPESA PER LA CREAZIONE DI TECNOPOLI PER LA RICERCA INDUSTRIALE E IL TRASFERIMENTO TECNOLOGICO - ASSE 1 - PROGRAMMA OPERATIVO 2007-2013 (L. 16 APRILE 1987, N.183; DELIBERA CIPE 15 GIUGNO 2007, N.36; DEC. C/2007/3875 DEL 7 AGOSTO 2007) - MEZZI STATALI	0,00	0,00	0,00	0,00	0,00	0,00	0,00
E03252		ASSEGNAZIONE DELLO STATO PER IL COFINANZIAMENTO DEL PROGRAMMA OPERATIVO REGIONALE FONDO EUROPEO DI SVILUPPO REGIONALE 2007/2013 - OBIETTIVO COMPETITIVITA' REGIONALE E OCCUPAZIONE - (L. 16 APRILE 1987, N. 183; DELIBERA CIPE DEL 15 GIUGNO 2007, N. 36; DECISIONE C/2007/3875 DEL 7 AGOSTO 2007).	U23674	SPESA PER PRESTAZIONI PROFESSIONALI E SPECIALISTICHE PER LA CREAZIONE DI TECNOPOLI PER LA RICERCA INDUSTRIALE E IL TRASFERIMENTO TECNOLOGICO - ASSE 1 - PROGRAMMA OPERATIVO 2007-2013 (L. 16 APRILE 1987, N.183; DELIBERA CIPE 15 GIUGNO 2007, N.36; DEC. C/2007/3875 DEL 7 AGOSTO 2007) - MEZZI STATALI	0,00	0,00	0,00	0,00	0,00	0,00	0,00
E03252		ASSEGNAZIONE DELLO STATO PER IL COFINANZIAMENTO DEL PROGRAMMA OPERATIVO REGIONALE FONDO EUROPEO DI SVILUPPO REGIONALE 2007/2013 - OBIETTIVO COMPETITIVITA' REGIONALE E OCCUPAZIONE - (L. 16 APRILE 1987, N. 183; DELIBERA CIPE DEL 15 GIUGNO 2007, N. 36; DECISIONE C/2007/3875 DEL 7 AGOSTO 2007).	U23680	SPESA PER LA PROGETTAZIONE DI TECNOPOLI PER LA RICERCA INDUSTRIALE E IL TRASFERIMENTO TECNOLOGICO - ASSE 1 - PROGRAMMA OPERATIVO 2007/2013 (L. 16 APRILE 1987, N.183; DELIBERA CIPE 15 GIUGNO 2007, N.36; DEC. C/2007/3875 DEL 7 AGOSTO 2007) - MEZZI STATALI	355,61	0,00	0,00	0,00	0,00	355,61	0,00

Elenco analitico delle risorse vincolate rappresentate nel prospetto del risultato di amministrazione

Natura del vincolo	Capitolo Entrata	Descrizione	Capitolo Spesa	Descrizione	Risorse vincolate al 01/01/2015 (a)	Accertamenti esercizio 2015 (b)	Impegni esercizio 2015 (c)	Fondo pluriennale vincolato del'esercizio 2015 (d)	Cancellazione dell'accertamento o eliminazione del vincolo (+) e cancellazione degli impegni (-) (e)	Risorse vincolate al 31/12/2015 (f)=(a)+(b)-(c)+(d)+(e)	Residui perenti mandati in perenzione negli esercizi precedenti e non ancora riscossi (h)
E03252		ASSEGNAZIONE DELLO STATO PER IL COFINANZIAMENTO DEL PROGRAMMA OPERATIVO REGIONALE FONDO EUROPEO DI SVILUPPO REGIONALE 2007/2013 - OBIETTIVO COMPETITIVITA' REGIONALE E OCCUPAZIONE - (L. 16 APRILE 1987, N. 183; DELIBERA CIPE DEL 15 GIUGNO 2007, N. 36; DECISIONE C/2007/3875 DEL 7 AGOSTO 2007).	U23684	CONTRIBUTI A ORGANISMI DI RICERCA ANCHE IN FORMA CONSORTILE PER LA CREAZIONE DI TECNOPOLI PER LA RICERCA INDUSTRIALE E IL TRASFERIMENTO TECNOLOGICO - ASSE 1 - PROGRAMMA OPERATIVO 2007-2013. (L. 16 APRILE 1987, N.183; DELIBERA CIPE 15 GIUGNO 2007, N. 36; DEC. C/2007/3875 DEL 7 AGOSTO 2007) - MEZZI STATALI	0,00	0,00	0,00	0,00	0,00	0,00	0,00
E03252		ASSEGNAZIONE DELLO STATO PER IL COFINANZIAMENTO DEL PROGRAMMA OPERATIVO REGIONALE FONDO EUROPEO DI SVILUPPO REGIONALE 2007/2013 - OBIETTIVO COMPETITIVITA' REGIONALE E OCCUPAZIONE - (L. 16 APRILE 1987, N. 183; DELIBERA CIPE DEL 15 GIUGNO 2007, N. 36; DECISIONE C/2007/3875 DEL 7 AGOSTO 2007).	U23690	ASSEGNAZIONI AD INTERMEDIARI FINANZIARI SPECIALIZZATI PER LA REALIZZAZIONE E GESTIONE DI STRUMENTI DI INGEGNERIA FINANZIARIA, RIVOLTI A PROMUOVERE LA GREEN ECONOMY ATTRAVERSO IL SOSTEGNO AGLI INVESTIMENTI DELLE PMI - ASSE 3 - PROGRAMMA OPERATIVO 2007-2013 (L. 16 APRILE 1987, N.183; DELIBERA CIPE 15 GIUGNO 2007, N. 36; DEC. C. (2011)12285 DEL 7 APRILE 2011) - MEZZI STATALI	702.086,47	2.840.241,99	3.542.328,36	0,00	0,00	0,00	0,00
E03252		ASSEGNAZIONE DELLO STATO PER IL COFINANZIAMENTO DEL PROGRAMMA OPERATIVO REGIONALE FONDO EUROPEO DI SVILUPPO REGIONALE 2007/2013 - OBIETTIVO COMPETITIVITA' REGIONALE E OCCUPAZIONE - (L. 16 APRILE 1987, N. 183; DELIBERA CIPE DEL 15 GIUGNO 2007, N. 36; DECISIONE C/2007/3875 DEL 7 AGOSTO 2007).	U23714	SPESE PER RAPPRESENTANZA ORGANIZZAZIONE EVENTI PUBBLICITA' E SERVIZI PER TRASFERITA PER L'ATTUAZIONE DI INTERVENTI DI ASSISTENZA TECNICA - ASSE 5 - PROGRAMMA OPERATIVO 2007-2013 - (L. 16 APRILE 1987, N.183; DELIBERA CIPE 15 GIUGNO 2007, N. 36; DEC. C/2007/3875 DEL 7 AGOSTO 2007) MEZZI STATALI	9.272,56	0,00	767,34	0,00	8.505,22	0,00	0,00
E03252		ASSEGNAZIONE DELLO STATO PER IL COFINANZIAMENTO DEL PROGRAMMA OPERATIVO REGIONALE FONDO EUROPEO DI SVILUPPO REGIONALE 2007/2013 - OBIETTIVO COMPETITIVITA' REGIONALE E OCCUPAZIONE - (L. 16 APRILE 1987, N. 183; DELIBERA CIPE DEL 15 GIUGNO 2007, N. 36; DECISIONE C/2007/3875 DEL 7 AGOSTO 2007).	U23716	SPESE PER SERVIZI INFORMATICI E DI TELECOMUNICAZIONI PER L'ATTUAZIONE DI INTERVENTI DI ASSISTENZA TECNICA - ASSE 5 - PROGRAMMA OPERATIVO 2007-2013 - (L. 16 APRILE 1987, N.183; DELIBERA CIPE 15 GIUGNO 2007, N. 36; DEC. C/2007/3875 DEL 7 AGOSTO 2007) MEZZI STATALI	0,00	40.341,30	40.341,30	0,00	0,00	0,00	0,00
E03252		ASSEGNAZIONE DELLO STATO PER IL COFINANZIAMENTO DEL PROGRAMMA OPERATIVO REGIONALE FONDO EUROPEO DI SVILUPPO REGIONALE 2007/2013 - OBIETTIVO COMPETITIVITA' REGIONALE E OCCUPAZIONE - (L. 16 APRILE 1987, N. 183; DELIBERA CIPE DEL 15 GIUGNO 2007, N. 36; DECISIONE C/2007/3875 DEL 7 AGOSTO 2007).	U23748	TRASFERIMENTO ALLE PROVINCE PER IL MANTENIMENTO DEL LIVELLO DI COMPETITIVITA' ED ATTRATTIVITA' DELLE AREE COLPITE DAL SISMA ATTRAVERSO LA RIVITALIZZAZIONE DELLE ATTIVITA' ECONOMICHE E DEI SERVIZI - ASSE 4 - PROGRAMMA OPERATIVO 2007-2013 - (L. 16 APRILE 1987, N. 183; DELIBERA CIPE 15 GIUGNO 2007, N. 36; DEC. C (2007) 3875 DEL 7 AGOSTO 2007; C/2012) 5560 DELL'1/8/2012) - MEZZI STATALI	0,00	0,00	0,00	0,00	0,00	0,00	0,00
E03252		ASSEGNAZIONE DELLO STATO PER IL COFINANZIAMENTO DEL PROGRAMMA OPERATIVO REGIONALE FONDO EUROPEO DI SVILUPPO REGIONALE 2007/2013 - OBIETTIVO COMPETITIVITA' REGIONALE E OCCUPAZIONE - (L. 16 APRILE 1987, N. 183; DELIBERA CIPE DEL 15 GIUGNO 2007, N. 36; DECISIONE C/2007/3875 DEL 7 AGOSTO 2007).	U23768	CONTRIBUTI A ORGANISMI DI RICERCA ANCHE IN FORMA CONSORTILE PER LA CREAZIONE DI TECNOPOLI PER LA RICERCA INDUSTRIALE E IL TRASFERIMENTO TECNOLOGICO - ASSE 1 - PROGRAMMA OPERATIVO 2007-2013. (L. 16 APRILE 1987, N.183; DELIBERA CIPE 15 GIUGNO 2007, N. 36; DEC. C/2007/3875 DEL 7 AGOSTO 2007; DEC. C/2013)9912 FINAL DEL 19 GIUGNO 2013) - MEZZI STATALI	0,00	0,00	0,00	0,00	0,00	0,00	0,00

Elenco analitico delle risorse vincolate rappresentate nel prospetto del risultato di amministrazione

Natura del Vincolo	Capitolo Entrata	Descrizione	Capitolo Spesa	Descrizione	Risorse vincolate al 01/01/2015 (a)	Accertamenti esercizio 2015 (b)	Impegni esercizio 2015 (c)	Fondo pluriennale vincolato 2015 (d)	Cancellazione dell'accertamento o eliminazione del vincolo (+) e cancellazione degli impegni (-) (e)	Risorse vincolate al 31/12/2015 (f)=(a)+(b)-(c)+(d)+(e)	Residui perenti mandati in perenzione negli esercizi precedenti e non ancora riscossi (h)
E03252		ASSEGNAZIONE DELLO STATO PER IL COFINANZIAMENTO DEL PROGRAMMA OPERATIVO REGIONALE FONDO EUROPEO DI SVILUPPO REGIONALE 2007/2013 - OBIETTIVO COMPETITIVITA' REGIONALE E OCCUPAZIONE - (L. 16 APRILE 1987, N. 183; DELIBERA CIPE DEL 15 GIUGNO 2007, N. 36; DECISIONE C/2007/3975 DEL 7 AGOSTO 2007).	U23770	CONTRIBUTI A UNIVERSITA' ED ENTI E ISTITUZIONI DI RICERCA PER LA CREAZIONE DI TECNOPOLI PER LA RICERCA INDUSTRIALE E IL TRASFERIMENTO TECNOLOGICO - ASSE 1 - PROGRAMMA OPERATIVO 2007-2013 - (L.16 APRILE 1987, N.183; DELIBERA CIPE 15 GIUGNO 2007, N.36; DEC. C/2007/3975 DEL 7 AGOSTO 2007; DEC. C/2013/3912 FINAL DEL 19 GIUGNO 2013) - MEZZI STATALI	0,00	0,00	0,00	0,00	0,00	0,00	0,00
E03253		ASSEGNAZIONE DELLO STATO PER IL COFINANZIAMENTO DEL PROGRAMMA OPERATIVO REGIONALE 2014/2020 FONDO EUROPEO DI SVILUPPO REGIONALE OBIETTIVO "INVESTIMENTI A FAVORE DELLA CRESCHITA E DELL'OCCUPAZIONE" - QUOTA CORRENTE/ LEGGE 16 APRILE 1987, N. 183; DELIBERA CIPE N. 10 DEL 28 GENNAIO 2015; REGOLAMENTO UE N. 1303 DEL 17 DICEMBRE 2013, DEC. C/2015/ 928 DEL 12 FEBBRAIO 2015)	U22001	CONTRIBUTI AD AMMINISTRAZIONI LOCALI PER IL POTENZIAMENTO DEL SISTEMA INNOVATIVO REGIONALE E NAZIONALE PER LA REALIZZAZIONE DI UNA RETE DI INFRASTRUTTURE DELLA RICERCA (ASSE 1, ATTIVITA' 1.2.2 E 1.5.1 POR FESR 2014/2020; L. 183/1987; DELIBERA CIPE 10/2015) - QUOTA STATO	0,00	862.620,38	0,00	0,00	0,00	862.620,38	0,00
E03253		ASSEGNAZIONE DELLO STATO PER IL COFINANZIAMENTO DEL PROGRAMMA OPERATIVO REGIONALE 2014/2020 FONDO EUROPEO DI SVILUPPO REGIONALE OBIETTIVO "INVESTIMENTI A FAVORE DELLA CRESCHITA E DELL'OCCUPAZIONE" - QUOTA CORRENTE/ LEGGE 16 APRILE 1987, N. 183; DELIBERA CIPE N. 10 DEL 28 GENNAIO 2015; REGOLAMENTO UE N. 1303 DEL 17 DICEMBRE 2013, DEC. C/2015/ 928 DEL 12 FEBBRAIO 2015)	U22004	CONTRIBUTI AD IMPRESE ANCHE IN FORMA AGGREGATA, PER IL POTENZIAMENTO DEL SISTEMA INNOVATIVO REGIONALE E NAZIONALE (ASSE 1, ATTIVITA'1.2.2 POR FESR 2014/2020; L. 183/1987; DELIBERA CIPE 10/2015) - QUOTA STATO	0,00	0,00	0,00	0,00	0,00	0,00	0,00
E03253		ASSEGNAZIONE DELLO STATO PER IL COFINANZIAMENTO DEL PROGRAMMA OPERATIVO REGIONALE 2014/2020 FONDO EUROPEO DI SVILUPPO REGIONALE OBIETTIVO "INVESTIMENTI A FAVORE DELLA CRESCHITA E DELL'OCCUPAZIONE" - QUOTA CORRENTE/ LEGGE 16 APRILE 1987, N. 183; DELIBERA CIPE N. 10 DEL 28 GENNAIO 2015; REGOLAMENTO UE N. 1303 DEL 17 DICEMBRE 2013, DEC. C/2015/ 928 DEL 12 FEBBRAIO 2015)	U22007	CONTRIBUTI A IMPRESE ANCHE IN FORMA ASSOCIATA, PER ATTIVITA' COLLABORATIVA DI RICERCA E DI SVILUPPO (ASSE 1, ATTIVITA'1.1.1 E 1.1.4, POR FESR 2014/2020; L. 183/1987; DELIBERA CIPE 10/2015) - QUOTA STATO	0,00	0,00	0,00	0,00	0,00	0,00	0,00
E03253		ASSEGNAZIONE DELLO STATO PER IL COFINANZIAMENTO DEL PROGRAMMA OPERATIVO REGIONALE 2014/2020 FONDO EUROPEO DI SVILUPPO REGIONALE OBIETTIVO "INVESTIMENTI A FAVORE DELLA CRESCHITA E DELL'OCCUPAZIONE" - QUOTA CORRENTE/ LEGGE 16 APRILE 1987, N. 183; DELIBERA CIPE N. 10 DEL 28 GENNAIO 2015; REGOLAMENTO UE N. 1303 DEL 17 DICEMBRE 2013, DEC. C/2015/ 928 DEL 12 FEBBRAIO 2015)	U22011	CONTRIBUTI A IMPRESE PER LA CREAZIONE E LO SVILUPPO DI START-UP INNOVATIVE E SPIN-OFF DELLA RICERCA (ASSE 1, ATTIVITA' 1.4.1 POR FESR 2014/2020; L. 183/1987; DELIBERA CIPE 10/2015) - QUOTA STATO	0,00	0,00	0,00	0,00	0,00	0,00	0,00

Elenco analitico delle risorse vincolate rappresentate nel prospetto del risultato di amministrazione

Natura del Vincolo	Capitolo Entrata	Descrizione	Capitolo Spesa	Descrizione	Risorse vincolate al 01/01/2015 (a)	Accertamenti esercizio 2015 (b)	Impegni esercizio 2015 (c)	Fondo pluriennale vincolato dell'esercizio 2015 (d)	Cancellazione dell'accertamento o eliminazione del vincolo (+) e cancellazione degli impegni (-) (e)	Risorse vincolate al 31/12/2015 (f)=(a)+(b)-(c)+(d)-(e)	Residui perenti mandati in perenzione negli esercizi precedenti e non ancora riscossi (h)
E03253		ASSEGNAZIONE DELLO STATO PER IL COFINANZIAMENTO DEL PROGRAMMA OPERATIVO REGIONALE 2014/2020 FONDO EUROPEO DI SVILUPPO REGIONALE OBIETTIVO "INVESTIMENTI A FAVORE DELLA CRESCITA E DELL'OCCUPAZIONE" - QUOTA CORRENTE/ LEGGE 16 APRILE 1987, N. 183, DELIBERA CIPE N. 10 DEL 28 GENNAIO 2015, REGOLAMENTO UE N. 1303 DEL 17 DICEMBRE 2013, DEC. C(2015) 928 DEL 12 FEBBRAIO 2015)	U22014	ASSEGNAZIONE AD INTERMEDARI FINANZIARI DI UN FONDO PER IL SOSTEGNO AGLI INVESTIMENTI REALIZZATI DALLE IMPRESE PER PROGETTI DI RICERCA (ASSE 1, ATTIVITA' 1.1.4. POR FESR 2014/2020: L. 183/1987; DELIBERA CIPE 10/2015) - QUOTA STATO	0,00	0,00	0,00	0,00	0,00	0,00	0,00
E03253		ASSEGNAZIONE DELLO STATO PER IL COFINANZIAMENTO DEL PROGRAMMA OPERATIVO REGIONALE 2014/2020 FONDO EUROPEO DI SVILUPPO REGIONALE OBIETTIVO "INVESTIMENTI A FAVORE DELLA CRESCITA E DELL'OCCUPAZIONE" - QUOTA CORRENTE/ LEGGE 16 APRILE 1987, N. 183, DELIBERA CIPE N. 10 DEL 28 GENNAIO 2015, REGOLAMENTO UE N. 1303 DEL 17 DICEMBRE 2013, DEC. C(2015) 928 DEL 12 FEBBRAIO 2015)	U22026	SPESA PER L'ATTUAZIONE DEL PROGETTO STRATEGICO AGENDA DIGITALE PER LA BANDA ULTRALARGA (ASSE 2, ATTIVITA' 2.1.1) POR FESR 2014/2020: L. 183/1987; DELIBERA CIPE 10/2015) - QUOTA STATO	0,00	122.500,00	94.375,65	28.124,35	0,00	0,00	0,00
E03253		ASSEGNAZIONE DELLO STATO PER IL COFINANZIAMENTO DEL PROGRAMMA OPERATIVO REGIONALE 2014/2020 FONDO EUROPEO DI SVILUPPO REGIONALE OBIETTIVO "INVESTIMENTI A FAVORE DELLA CRESCITA E DELL'OCCUPAZIONE" - QUOTA CORRENTE/ LEGGE 16 APRILE 1987, N. 183, DELIBERA CIPE N. 10 DEL 28 GENNAIO 2015, REGOLAMENTO UE N. 1303 DEL 17 DICEMBRE 2013, DEC. C(2015) 928 DEL 12 FEBBRAIO 2015)	U22029	SPESA PER LA REALIZZAZIONE DI SOFTWARE PER SERVIZI DI E-GOVERNMENT (ASSE 2, ATTIVITA' 2.2.2 POR FESR 2014/2020: L. 183/1987; DELIBERA CIPE 10/2015) - QUOTA STATO	0,00	35.000,00	15.674,40	19.325,60	0,00	0,00	0,00
E03253		ASSEGNAZIONE DELLO STATO PER IL COFINANZIAMENTO DEL PROGRAMMA OPERATIVO REGIONALE 2014/2020 FONDO EUROPEO DI SVILUPPO REGIONALE OBIETTIVO "INVESTIMENTI A FAVORE DELLA CRESCITA E DELL'OCCUPAZIONE" - QUOTA CORRENTE/ LEGGE 16 APRILE 1987, N. 183, DELIBERA CIPE N. 10 DEL 28 GENNAIO 2015, REGOLAMENTO UE N. 1303 DEL 17 DICEMBRE 2013, DEC. C(2015) 928 DEL 12 FEBBRAIO 2015)	U22032	CONTRIBUTI ALLE IMPRESE, ANCHE IN FORMA ASSOCIATA, PER L'INNOVAZIONE NEI PROCESSI, NEI PRODOTTI E NELLA GESTIONE DELLE IMPRESE TURISTICHE E DELL'ALORO RETI (ASSE 3, ATTIVITA' 3.3.2 E 3.3.4, POR FESR 2014/2020: L. 183/1987; DELIBERA CIPE 10/2015) - QUOTA STATO	0,00	0,00	0,00	0,00	0,00	0,00	0,00
E03253		ASSEGNAZIONE DELLO STATO PER IL COFINANZIAMENTO DEL PROGRAMMA OPERATIVO REGIONALE 2014/2020 FONDO EUROPEO DI SVILUPPO REGIONALE OBIETTIVO "INVESTIMENTI A FAVORE DELLA CRESCITA E DELL'OCCUPAZIONE" - QUOTA CORRENTE/ LEGGE 16 APRILE 1987, N. 183, DELIBERA CIPE N. 10 DEL 28 GENNAIO 2015, REGOLAMENTO UE N. 1303 DEL 17 DICEMBRE 2013, DEC. C(2015) 928 DEL 12 FEBBRAIO 2015)	U22035	ASSEGNAZIONE AD INTERMEDARI FINANZIARI DI UN FONDO ROTATIVO PER LE NUOVE IMPRESE (ASSE 3, ATTIVITA' 3.5.1, POR FESR 2014/2020: L. 183/1987; DELIBERA CIPE 10/2015) - QUOTA STATO	0,00	0,00	0,00	0,00	0,00	0,00	0,00

Elenco analitico delle risorse vincolate rappresentate nel prospetto del risultato di amministrazione

Natura del vincolo	Capitolo Entrata	Descrizione	Capitolo Spesa	Descrizione	Risorse vincolate al 01/01/2015 (a)	Accertamenti esercizio 2015 (b)	Impegni esercizio 2015 (c)	Fondo pluriennale vincolato del'esercizio 2015 (d)	Cancellazione dell'accertamento o eliminazione del vincolo (+) e cancellazione degli impegni (-) (e)	Risorse vincolate al 31/12/2015 (f)=(a)+(b)-(c)+(d)-(e)	Residui perenti mandati in perenzione negli esercizi precedenti e non ancora rescritti (h)
E03253		ASSEGNAZIONE DELLO STATO PER IL COFINANZIAMENTO DEL PROGRAMMA OPERATIVO REGIONALE 2014/2020 FONDO EUROPEO DI SVILUPPO REGIONALE OBIETTIVO "INVESTIMENTI A FAVORE DELLA CRESCITA E DELL'OCCUPAZIONE" - QUOTA CORRENTE/ LEGGE 16 APRILE 1987, N. 183, DELIBERA CIPE N. 10 DEL 28 GENNAIO 2015, REGOLAMENTO UE N. 1303 DEL 17 DICEMBRE 2013, DEC. C(2015) 928 DEL 12 FEBBRAIO 2015)	U22041	CONTRIBUTI ALLE IMPRESE, ANCHE IN FORMA ASSOCIATA, PER L'INTRODUZIONE DI STRUMENTI ICT (ASSE 3, ATTIVITA 3.5.2 POR FESR 2014/2020, L. 183/1987; DELIBERA CIPE 10/2015) - QUOTA STATO	0,00	1.648.227,29	1.648.227,29	0,00	0,00	0,00	0,00
E03253		ASSEGNAZIONE DELLO STATO PER IL COFINANZIAMENTO DEL PROGRAMMA OPERATIVO REGIONALE 2014/2020 FONDO EUROPEO DI SVILUPPO REGIONALE OBIETTIVO "INVESTIMENTI A FAVORE DELLA CRESCITA E DELL'OCCUPAZIONE" - QUOTA CORRENTE/ LEGGE 16 APRILE 1987, N. 183, DELIBERA CIPE N. 10 DEL 28 GENNAIO 2015, REGOLAMENTO UE N. 1303 DEL 17 DICEMBRE 2013, DEC. C(2015) 928 DEL 12 FEBBRAIO 2015)	U22044	CONTRIBUTI ALLE IMPRESE, ANCHE IN FORMA ASSOCIATA, PER INVESTIMENTI PRODUTTIVI (ASSE 3, ATTIVITA 3.1.1 POR FESR 2014/2020, L. 183/1987; DELIBERA CIPE 10/2015) - QUOTA STATO	0,00	0,00	0,00	0,00	0,00	0,00	0,00
E03253		ASSEGNAZIONE DELLO STATO PER IL COFINANZIAMENTO DEL PROGRAMMA OPERATIVO REGIONALE 2014/2020 FONDO EUROPEO DI SVILUPPO REGIONALE OBIETTIVO "INVESTIMENTI A FAVORE DELLA CRESCITA E DELL'OCCUPAZIONE" - QUOTA CORRENTE/ LEGGE 16 APRILE 1987, N. 183, DELIBERA CIPE N. 10 DEL 28 GENNAIO 2015, REGOLAMENTO UE N. 1303 DEL 17 DICEMBRE 2013, DEC. C(2015) 928 DEL 12 FEBBRAIO 2015)	U22047	ASSEGNAZIONE AD INTERMEDIARI FINANZIARI DI UN FONDO PER IL POTenziAMENTO DEL SISTEMA DELLE GARANZIE (ASSE 3, ATTIVITA 3.6.1, POR FESR 2014/2020, L. 183/1987; DELIBERA CIPE 10/2015) - QUOTA STATO	0,00	0,00	0,00	0,00	0,00	0,00	0,00
E03253		ASSEGNAZIONE DELLO STATO PER IL COFINANZIAMENTO DEL PROGRAMMA OPERATIVO REGIONALE 2014/2020 FONDO EUROPEO DI SVILUPPO REGIONALE OBIETTIVO "INVESTIMENTI A FAVORE DELLA CRESCITA E DELL'OCCUPAZIONE" - QUOTA CORRENTE/ LEGGE 16 APRILE 1987, N. 183, DELIBERA CIPE N. 10 DEL 28 GENNAIO 2015, REGOLAMENTO UE N. 1303 DEL 17 DICEMBRE 2013, DEC. C(2015) 928 DEL 12 FEBBRAIO 2015)	U22050	CONTRIBUTI ALLE IMPRESE, ANCHE IN FORMA ASSOCIATA, PER INTERVENTI FINALIZZATI ALLA RIDUZIONE DEI CONSUMI ENERGETICI E DELLE EMISSIONI DI GAS CLIMALTERANTI (ASSE 4, ATTIVITA 4.2.1 POR FESR 2014/2020, L. 183/1987; DELIBERA CIPE 10/2015) - QUOTA STATO	0,00	0,00	0,00	0,00	0,00	0,00	0,00
E03253		ASSEGNAZIONE DELLO STATO PER IL COFINANZIAMENTO DEL PROGRAMMA OPERATIVO REGIONALE 2014/2020 FONDO EUROPEO DI SVILUPPO REGIONALE OBIETTIVO "INVESTIMENTI A FAVORE DELLA CRESCITA E DELL'OCCUPAZIONE" - QUOTA CORRENTE/ LEGGE 16 APRILE 1987, N. 183, DELIBERA CIPE N. 10 DEL 28 GENNAIO 2015, REGOLAMENTO UE N. 1303 DEL 17 DICEMBRE 2013, DEC. C(2015) 928 DEL 12 FEBBRAIO 2015)	U22053	CONTRIBUTI ALLE AMMINISTRAZIONI LOCALI PER INTERVENTI FINALIZZATI ALLA RIDUZIONE DEI CONSUMI ENERGETICI E DELLE EMISSIONI DI GAS CLIMALTERANTI (ASSE 4, ATTIVITA 4.2.1 POR FESR 2014/2020, L. 183/1987; DELIBERA CIPE 10/2015) - QUOTA STATO	0,00	0,00	0,00	0,00	0,00	0,00	0,00

Elenco analitico delle risorse vincolate rappresentate nel prospetto del risultato di amministrazione

Natura del vincolo	Capitolo Entrata	Descrizione	Capitolo Spesa	Descrizione	Risorse vincolate al 01/01/2015 (a)	Accertamenti esercizio 2015 (b)	Impegni esercizio 2015 (c)	Fondo pluriennale vincolato del'esercizio 2015 (d)	Cancellazione dell'accertamento o eliminazione del vincolo (+) e cancellazione degli impegni (-) (e)	Risorse vincolate al 31/12/2015 (f)=(a)+(b)-(c)+(d)-(e)	Residui perenti mandati in perenzione negli esercizi precedenti e non ancora rescritti (h)
E03253		ASSEGNAZIONE DELLO STATO PER IL COFINANZIAMENTO DEL PROGRAMMA OPERATIVO REGIONALE 2014/2020 FONDO EUROPEO DI SVILUPPO REGIONALE OBIETTIVO "INVESTIMENTI A FAVORE DELLA CRESCITA E DELL'OCCUPAZIONE" - QUOTA CORRENTE/ LEGGE 16 APRILE 1987, N. 183. DELIBERA CIPE N. 10 DEL 28 GENNAIO 2015. REGOLAMENTO UE N. 1303 DEL 17 DICEMBRE 2013. DEC. C(2015) 928 DEL 12 FEBBRAIO 2015)	U22066	ASSEGNAZIONE AD INTERMEDARI FINANZIARI DI UN FONDO ROTATIVO PER LA QUALIFICAZIONE ENERGETICA E L'UTILIZZO DI FONTI RINNOVABILI (ASSE 4, ATTIVITA 4.2.1 POR FESR 2014/2020. L. 183/1987; DELIBERA CIPE 10/2015) - QUOTA STATO	0,00	0,00	0,00	0,00	0,00	0,00	0,00
E03253		ASSEGNAZIONE DELLO STATO PER IL COFINANZIAMENTO DEL PROGRAMMA OPERATIVO REGIONALE 2014/2020 FONDO EUROPEO DI SVILUPPO REGIONALE OBIETTIVO "INVESTIMENTI A FAVORE DELLA CRESCITA E DELL'OCCUPAZIONE" - QUOTA CORRENTE/ LEGGE 16 APRILE 1987, N. 183. DELIBERA CIPE N. 10 DEL 28 GENNAIO 2015. REGOLAMENTO UE N. 1303 DEL 17 DICEMBRE 2013. DEC. C(2015) 928 DEL 12 FEBBRAIO 2015)	U22059	CONTRIBUTI ALLE AMMINISTRAZIONI LOCALI PER INTERVENTI FINALIZZATI ALL'ECONOMIA EFFICIENTE E PER LA RIDUZIONE DEI CONSUMI DI ENERGIA PRIMARIA NEGLI EDIFICI E STRUTTURE PUBBLICHE (ASSE 4, ATTIVITA 4.1.1E 4.1.2 POR FESR 2014/2020. L. 183/1987; DELIBERA CIPE 10/2015) - QUOTA STATO	0,00	0,00	0,00	0,00	0,00	0,00	0,00
E03253		ASSEGNAZIONE DELLO STATO PER IL COFINANZIAMENTO DEL PROGRAMMA OPERATIVO REGIONALE 2014/2020 FONDO EUROPEO DI SVILUPPO REGIONALE OBIETTIVO "INVESTIMENTI A FAVORE DELLA CRESCITA E DELL'OCCUPAZIONE" - QUOTA CORRENTE/ LEGGE 16 APRILE 1987, N. 183. DELIBERA CIPE N. 10 DEL 28 GENNAIO 2015. REGOLAMENTO UE N. 1303 DEL 17 DICEMBRE 2013. DEC. C(2015) 928 DEL 12 FEBBRAIO 2015)	U22062	SPESE PER LA REALIZZAZIONE DI SISTEMI DI TRASPORTO INTELLIGENTI (ASSE 4, ATTIVITA 4.2.1 E 4.6.3 POR FESR 2014/2020. L. 183/1987; DELIBERA CIPE 10/2015) - QUOTA STATO	0,00	0,00	0,00	0,00	0,00	0,00	0,00
E03253		ASSEGNAZIONE DELLO STATO PER IL COFINANZIAMENTO DEL PROGRAMMA OPERATIVO REGIONALE 2014/2020 FONDO EUROPEO DI SVILUPPO REGIONALE OBIETTIVO "INVESTIMENTI A FAVORE DELLA CRESCITA E DELL'OCCUPAZIONE" - QUOTA CORRENTE/ LEGGE 16 APRILE 1987, N. 183. DELIBERA CIPE N. 10 DEL 28 GENNAIO 2015. REGOLAMENTO UE N. 1303 DEL 17 DICEMBRE 2013. DEC. C(2015) 928 DEL 12 FEBBRAIO 2015)	U22065	CONTRIBUTI ALLE AMMINISTRAZIONI LOCALI PER LA REALIZZAZIONE DI SISTEMI DI TRASPORTO INTELLIGENTI (ASSE 4, ATTIVITA 4.2.1 E 4.6.3 POR FESR 2014/2020. L. 183/1987; DELIBERA CIPE 10/2015) - QUOTA STATO	0,00	0,00	0,00	0,00	0,00	0,00	0,00
E03253		ASSEGNAZIONE DELLO STATO PER IL COFINANZIAMENTO DEL PROGRAMMA OPERATIVO REGIONALE 2014/2020 FONDO EUROPEO DI SVILUPPO REGIONALE OBIETTIVO "INVESTIMENTI A FAVORE DELLA CRESCITA E DELL'OCCUPAZIONE" - QUOTA CORRENTE/ LEGGE 16 APRILE 1987, N. 183. DELIBERA CIPE N. 10 DEL 28 GENNAIO 2015. REGOLAMENTO UE N. 1303 DEL 17 DICEMBRE 2013. DEC. C(2015) 928 DEL 12 FEBBRAIO 2015)	U22068	CONTRIBUTI ALLE AMMINISTRAZIONI LOCALI PER LO SVILUPPO DI INFRASTRUTTURE NECESSARIE ALL'UTILIZZO DEI MEZZI A BASSO IMPATTO AMBIENTALE E PER IL RINNOVO DI MATERIALE ROTABILE (ASSE 4, ATTIVITA 4.6.4 POR FESR 2014/2020. L. 183/1987; DELIBERA CIPE 10/2015) - QUOTA STATO	0,00	0,00	0,00	0,00	0,00	0,00	0,00

Elenco analitico delle risorse vincolate rappresentate nel prospetto del risultato di amministrazione

Natura del Vincolo	Capitolo Entrata	Descrizione	Capitolo Spesa	Descrizione	Risorse vincolate al 01/01/2015 (a)	Accertamenti esercizio 2015 (b)	Impegni esercizio 2015 (c)	Fondo pluriennale vincolato del'esercizio 2015 (d)	Cancellazione dell'accertamento o eliminazione del vincolo (+) e cancellazione degli impegni (-) (e)	Risorse vincolate al 31/12/2015 (f)=(a)+(b)-(c)+(d)+(e)	Residui perenti mandati in perenzione negli esercizi precedenti e non ancora rescritti (h)
E03253		ASSEGNAZIONE DELLO STATO PER IL COFINANZIAMENTO DEL PROGRAMMA OPERATIVO REGIONALE 2014/2020 FONDO EUROPEO DI SVILUPPO REGIONALE OBIETTIVO "INVESTIMENTI A FAVORE DELLA CRESCITA E DELL'OCCUPAZIONE" - QUOTA CORRENTE/ LEGGE 16 APRILE 1987, N. 183, DELIBERA CIPE N. 10 DEL 28 GENNAIO 2015, REGOLAMENTO UE N. 1303 DEL 17 DICEMBRE 2013, DEC. C(2015) 928 DEL 12 FEBBRAIO 2015)	U22071	CONTRIBUTI ALLE AZIENDE PER IL TRASPORTO PUBBLICO LOCALE PER LO SVILUPPO DI INFRASTRUTTURE NECESSARIE ALL'UTILIZZO DEI MEZZI A BASSO IMPATTO AMBIENTALE E PER IL RINNOVO DI MATERIALE ROTABILE (ASSE 4, ATTIVITA' 4.6.2 POR FESR 2014/2020: L. 183/1987; DELIBERA CIPE 10/2015) - QUOTA STATO	0,00	0,00	0,00	0,00	0,00	0,00	0,00
E03253		ASSEGNAZIONE DELLO STATO PER IL COFINANZIAMENTO DEL PROGRAMMA OPERATIVO REGIONALE 2014/2020 FONDO EUROPEO DI SVILUPPO REGIONALE OBIETTIVO "INVESTIMENTI A FAVORE DELLA CRESCITA E DELL'OCCUPAZIONE" - QUOTA CORRENTE/ LEGGE 16 APRILE 1987, N. 183, DELIBERA CIPE N. 10 DEL 28 GENNAIO 2015, REGOLAMENTO UE N. 1303 DEL 17 DICEMBRE 2013, DEC. C(2015) 928 DEL 12 FEBBRAIO 2015)	U22074	CONTRIBUTI ALLE AMMINISTRAZIONI LOCALI PER LA TUTELA, LA VALORIZZAZIONE E LA MESSA IN RETE DEL PATRIMONIO CULTURALE E LA VALORIZZAZIONE DELLE AREE DI ATTRAZIONE NATURALE DI RILEVANZA STRATEGICA (ASSE 5, ATTIVITA' 6.6.1 E 6.7.1 POR FESR 2014/2020: L. 183/1987; DELIBERA CIPE 10/2015) - QUOTA STATO	0,00	0,00	0,00	0,00	0,00	0,00	0,00
E03253		ASSEGNAZIONE DELLO STATO PER IL COFINANZIAMENTO DEL PROGRAMMA OPERATIVO REGIONALE 2014/2020 FONDO EUROPEO DI SVILUPPO REGIONALE OBIETTIVO "INVESTIMENTI A FAVORE DELLA CRESCITA E DELL'OCCUPAZIONE" - QUOTA CORRENTE/ LEGGE 16 APRILE 1987, N. 183, DELIBERA CIPE N. 10 DEL 28 GENNAIO 2015, REGOLAMENTO UE N. 1303 DEL 17 DICEMBRE 2013, DEC. C(2015) 928 DEL 12 FEBBRAIO 2015)	U22086	CONTRIBUTI ALLE AMMINISTRAZIONI LOCALI PER INTERVENTI DI SUPPORTO AI PROCESSI DI DIFFUSIONE DELLE COMPETENZE ICT (ASSE 6, ATTIVITA' 6.7.1, 6.7.2 E ATTIVITA' 2.3.1 POR FESR 2014/2020: L. 183/1987; DELIBERA CIPE 10/2015) - QUOTA STATO	0,00	0,00	0,00	0,00	0,00	0,00	0,00
E03253		ASSEGNAZIONE DELLO STATO PER IL COFINANZIAMENTO DEL PROGRAMMA OPERATIVO REGIONALE 2014/2020 FONDO EUROPEO DI SVILUPPO REGIONALE OBIETTIVO "INVESTIMENTI A FAVORE DELLA CRESCITA E DELL'OCCUPAZIONE" - QUOTA CORRENTE/ LEGGE 16 APRILE 1987, N. 183, DELIBERA CIPE N. 10 DEL 28 GENNAIO 2015, REGOLAMENTO UE N. 1303 DEL 17 DICEMBRE 2013, DEC. C(2015) 928 DEL 12 FEBBRAIO 2015)	U22092	SPESE PER L'ATTUAZIONE DELLE ATTIVITA' DI ASSISTENZA TECNICA AL POR FESR 2014/2020, MEDIANTE PRESTAZIONI PROFESSIONALI E SPECIALISTICHE (ASSE 7 POR FESR 2014/2020: L. 183/1987; DELIBERA CIPE 10/2015) - QUOTA STATO	0,00	396.320,49	323.618,40	72.702,09	0,00	0,00	0,00
E03253		ASSEGNAZIONE DELLO STATO PER IL COFINANZIAMENTO DEL PROGRAMMA OPERATIVO REGIONALE 2014/2020 FONDO EUROPEO DI SVILUPPO REGIONALE OBIETTIVO "INVESTIMENTI A FAVORE DELLA CRESCITA E DELL'OCCUPAZIONE" - QUOTA CORRENTE/ LEGGE 16 APRILE 1987, N. 183, DELIBERA CIPE N. 10 DEL 28 GENNAIO 2015, REGOLAMENTO UE N. 1303 DEL 17 DICEMBRE 2013, DEC. C(2015) 928 DEL 12 FEBBRAIO 2015)	U22095	SPESE PER L'ATTUAZIONE DELLE ATTIVITA' DI ASSISTENZA TECNICA AL POR FESR 2014/2020, MEDIANTE COLLABORAZIONI COORDINATE E A PROGETTO (ASSE 7 POR FESR 2014/2020: L. 183/1987; DELIBERA CIPE 10/2015) - QUOTA STATO	0,00	0,00	0,00	0,00	0,00	0,00	0,00

Elenco analitico delle risorse vincolate rappresentate nel prospetto del risultato di amministrazione

Natura del vincolo	Capitolo Entrata	Descrizione	Capitolo Spesa	Descrizione	Risorse vincolate al 01/01/2015 (a)	Accertamenti esercizio 2015 (b)	Impegni esercizio 2015 (c)	Fondo pluriennale vincolato del'esercizio 2015 (d)	Cancellazione dell'accertamento o eliminazione del vincolo (+) e cancellazione degli impegni (-) (e)	Risorse vincolate al 31/12/2015 (f)=(a)+(b)-(c)+(d)+(e)	Residui perenni mandati in perenzione negli esercizi precedenti e non ancora riscossi (h)
E03253		ASSEGNAZIONE DELLO STATO PER IL COFINANZIAMENTO DEL PROGRAMMA OPERATIVO REGIONALE 2014/2020 FONDO EUROPEO DI SVILUPPO REGIONALE OBIETTIVO "INVESTIMENTI A FAVORE DELLA CRESCITA E DELL'OCCUPAZIONE" - QUOTA CORRENTE/ LEGGE 16 APRILE 1987, N. 183, DELIBERA CIPE N. 10 DEL 28 GENNAIO 2015, REGOLAMENTO UE N. 1303 DEL 17 DICEMBRE 2013, DEC. C(2015) 928 DEL 12 FEBBRAIO 2015)	U22098	SPESA DI ORGANIZZAZIONE EVENTI, PUBBLICITA' E SERVIZI PER TRASFERTA PER L'ATTUAZIONE DELLE ATTIVITA' DI ASSISTENZA TECNICA AL POR FESR 2014/2020 (ASSE 7 POR FESR 2014/2020 L. 183/1987; DELIBERA CIPE 10/2015) - QUOTA STATO	0,00	25.001,94	14.787,93	10.213,91	0,00	0,00	0,00
E03253		ASSEGNAZIONE DELLO STATO PER IL COFINANZIAMENTO DEL PROGRAMMA OPERATIVO REGIONALE 2014/2020 FONDO EUROPEO DI SVILUPPO REGIONALE OBIETTIVO "INVESTIMENTI A FAVORE DELLA CRESCITA E DELL'OCCUPAZIONE" - QUOTA CORRENTE/ LEGGE 16 APRILE 1987, N. 183, DELIBERA CIPE N. 10 DEL 28 GENNAIO 2015, REGOLAMENTO UE N. 1303 DEL 17 DICEMBRE 2013, DEC. C(2015) 928 DEL 12 FEBBRAIO 2015)	U22101	SPESA PER L'ACQUISIZIONE DI SERVIZI AI FINI DELL'ATTUAZIONE DELL'ASSISTENZA TECNICA AL POR FESR 2014/2020 (ASSE 7 POR FESR 2014/2020 L. 183/1987; DELIBERA CIPE 10/2015) - QUOTA STATO	0,00	0,00	0,00	0,00	0,00	0,00	0,00
E03253		ASSEGNAZIONE DELLO STATO PER IL COFINANZIAMENTO DEL PROGRAMMA OPERATIVO REGIONALE 2014/2020 FONDO EUROPEO DI SVILUPPO REGIONALE OBIETTIVO "INVESTIMENTI A FAVORE DELLA CRESCITA E DELL'OCCUPAZIONE" - QUOTA CORRENTE/ LEGGE 16 APRILE 1987, N. 183, DELIBERA CIPE N. 10 DEL 28 GENNAIO 2015, REGOLAMENTO UE N. 1303 DEL 17 DICEMBRE 2013, DEC. C(2015) 928 DEL 12 FEBBRAIO 2015)	U22104	SPESA PER SERVIZI INFORMATICI AI FINI DELL'ATTUAZIONE DELL'ASSISTENZA TECNICA AL POR FESR 2014/2020 (ASSE 7 POR FESR 2014/2020 L. 183/1987; DELIBERA CIPE 10/2015) - QUOTA STATO	0,00	0,00	0,00	0,00	0,00	0,00	0,00
E03253		ASSEGNAZIONE DELLO STATO PER IL COFINANZIAMENTO DEL PROGRAMMA OPERATIVO REGIONALE 2014/2020 FONDO EUROPEO DI SVILUPPO REGIONALE OBIETTIVO "INVESTIMENTI A FAVORE DELLA CRESCITA E DELL'OCCUPAZIONE" - QUOTA CORRENTE/ LEGGE 16 APRILE 1987, N. 183, DELIBERA CIPE N. 10 DEL 28 GENNAIO 2015, REGOLAMENTO UE N. 1303 DEL 17 DICEMBRE 2013, DEC. C(2015) 928 DEL 12 FEBBRAIO 2015)	U22107	SPESA PER L'UTILIZZO DI BENI DI TERZI AI FINI DELL'ATTUAZIONE DELL'ASSISTENZA TECNICA AL POR FESR 2014/2020 (ASSE 7 POR FESR 2014/2020 L. 183/1987; DELIBERA CIPE 10/2015) - QUOTA STATO	0,00	0,00	0,00	0,00	0,00	0,00	0,00
E03253		ASSEGNAZIONE DELLO STATO PER IL COFINANZIAMENTO DEL PROGRAMMA OPERATIVO REGIONALE 2014/2020 FONDO EUROPEO DI SVILUPPO REGIONALE OBIETTIVO "INVESTIMENTI A FAVORE DELLA CRESCITA E DELL'OCCUPAZIONE" - QUOTA CORRENTE/ LEGGE 16 APRILE 1987, N. 183, DELIBERA CIPE N. 10 DEL 28 GENNAIO 2015, REGOLAMENTO UE N. 1303 DEL 17 DICEMBRE 2013, DEC. C(2015) 928 DEL 12 FEBBRAIO 2015)	U22110	SPESA PER UTENZE E CANONI AI FINI DELL'ATTUAZIONE DELL'ASSISTENZA TECNICA AL POR FESR 2014/2020 (ASSE 7 POR FESR 2014/2020 L. 183/1987; DELIBERA CIPE 10/2015) - QUOTA STATO	0,00	0,00	0,00	0,00	0,00	0,00	0,00

Elenco analitico delle risorse vincolate rappresentate nel prospetto del risultato di amministrazione

Natura del vincolo	Capitolo Entrata	Descrizione	Capitolo Spesa	Descrizione	Risorse vincolate al 01/01/2015 (a)	Accertamenti esercizio 2015 (b)	Impegni esercizio 2015 (c)	Fondo pluriennale vincolato del'esercizio 2015 (d)	Cancellazione dell'accertamento o eliminazione del vincolo (+) e cancellazione degli impegni (-) (e)	Risorse vincolate al 31/12/2015 (f)=(a)+(b)-(c)+(d)+(e)	Residui perenti mandati in perenzione negli esercizi precedenti e non ancora riscossi (h)
E03253		ASSEGNAZIONE DELLO STATO PER IL COFINANZIAMENTO DEL PROGRAMMA OPERATIVO REGIONALE 2014/2020 FONDO EUROPEO DI SVILUPPO REGIONALE OBIETTIVO "INVESTIMENTI A FAVORE DELLA CRESCITA E DELL'OCCUPAZIONE" - QUOTA CORRENTE/ LEGGE 16 APRILE 1987, N. 183, DELIBERA CIPE N. 10 DEL 28 GENNAIO 2015, REGOLAMENTO UE N. 1303 DEL 17 DICEMBRE 2013, DEC. C(2015) 928 DEL 12 FEBBRAIO 2015)	U22113	SPESE PER CONSULENZE AI FINI DELL'ATTUAZIONE DELL'ASSISTENZA TECNICA AL POR FESR 2014/2020 (ASSE 7 POR FESR 2014/2020, L. 183/1987, DELIBERA CIPE 10/2015) - QUOTA STATO	0,00	3.500,00	3.500,00	0,00	0,00	0,00	0,00
E03253		ASSEGNAZIONE DELLO STATO PER IL COFINANZIAMENTO DEL PROGRAMMA OPERATIVO REGIONALE 2014/2020 FONDO EUROPEO DI SVILUPPO REGIONALE OBIETTIVO "INVESTIMENTI A FAVORE DELLA CRESCITA E DELL'OCCUPAZIONE" - QUOTA CORRENTE/ LEGGE 16 APRILE 1987, N. 183, DELIBERA CIPE N. 10 DEL 28 GENNAIO 2015, REGOLAMENTO UE N. 1303 DEL 17 DICEMBRE 2013, DEC. C(2015) 928 DEL 12 FEBBRAIO 2015)	U22116	SPESE PER L'ACQUISIZIONE DI ALTRI BENI DI CONSUMO AI FINI DELL'ATTUAZIONE DELL'ASSISTENZA TECNICA AL POR FESR 2014/2020 (ASSE 7 POR FESR 2014/2020, L. 183/1987, DELIBERA CIPE 10/2015) - QUOTA STATO	0,00	0,00	0,00	0,00	0,00	0,00	0,00
E03253		ASSEGNAZIONE DELLO STATO PER IL COFINANZIAMENTO DEL PROGRAMMA OPERATIVO REGIONALE 2014/2020 FONDO EUROPEO DI SVILUPPO REGIONALE OBIETTIVO "INVESTIMENTI A FAVORE DELLA CRESCITA E DELL'OCCUPAZIONE" - QUOTA CORRENTE/ LEGGE 16 APRILE 1987, N. 183, DELIBERA CIPE N. 10 DEL 28 GENNAIO 2015, REGOLAMENTO UE N. 1303 DEL 17 DICEMBRE 2013, DEC. C(2015) 928 DEL 12 FEBBRAIO 2015)	U22119	SPESE PER L'ACQUISTO DI BENI MATERIALI AI FINI DELL'ASSISTENZA TECNICA AL POR FESR 2014/2020 (ASSE 7 POR FESR 2014/2020, L. 183/1987, DELIBERA CIPE 10/2015) - QUOTA STATO	0,00	0,00	0,00	0,00	0,00	0,00	0,00
E03253		ASSEGNAZIONE DELLO STATO PER IL COFINANZIAMENTO DEL PROGRAMMA OPERATIVO REGIONALE 2014/2020 FONDO EUROPEO DI SVILUPPO REGIONALE OBIETTIVO "INVESTIMENTI A FAVORE DELLA CRESCITA E DELL'OCCUPAZIONE" - QUOTA CORRENTE/ LEGGE 16 APRILE 1987, N. 183, DELIBERA CIPE N. 10 DEL 28 GENNAIO 2015, REGOLAMENTO UE N. 1303 DEL 17 DICEMBRE 2013, DEC. C(2015) 928 DEL 12 FEBBRAIO 2015)	U22127	SPESE PER SVILUPPO DI SOFTWARE E MANUTENZIONE EVOLUTIVA AI FINI DELL'ASSISTENZA TECNICA AL POR FESR 2014/2020 (ASSE 7 POR FESR 2014/2020, L. 183/1987, DELIBERA CIPE 10/2015) - QUOTA STATO	0,00	42.700,00	18.183,11	24.516,89	0,00	0,00	0,00
E03253		ASSEGNAZIONE DELLO STATO PER IL COFINANZIAMENTO DEL PROGRAMMA OPERATIVO REGIONALE 2014/2020 FONDO EUROPEO DI SVILUPPO REGIONALE OBIETTIVO "INVESTIMENTI A FAVORE DELLA CRESCITA E DELL'OCCUPAZIONE" - QUOTA CORRENTE/ LEGGE 16 APRILE 1987, N. 183, DELIBERA CIPE N. 10 DEL 28 GENNAIO 2015, REGOLAMENTO UE N. 1303 DEL 17 DICEMBRE 2013, DEC. C(2015) 928 DEL 12 FEBBRAIO 2015)	U22130	TRASFERIMENTI AI COMUNI, IN QUALITA' DI AUTORITA' URBANE, PER L'ASSISTENZA TECNICA AI FINI DELL'ATTUAZIONE DELL'ASSE 6 - CITTA' ATTRATTIVE E PARTECIPANTE (ASSE 7 POR FESR 2014/2020 : REG. CE 1303/2013/DECISIONE C (2015) 928) - QUOTA STATO	0,00	36.000,00	36.000,00	0,00	0,00	0,00	0,00

Elenco analitico delle risorse vincolate rappresentate nel prospetto del risultato di amministrazione

Natura del vincolo	Capitolo Entrata	Descrizione	Capitolo Spesa	Descrizione	Risorse vincolate al 01/01/2015 (a)	Accertamenti esercizio 2015 (b)	Impegni esercizio 2015 (c)	Fondo pluriennale vincolato del'esercizio 2015 (d)	Cancellazione dell'accertamento o eliminazione del vincolo (+) e cancellazione degli impegni (-) (e)	Risorse vincolate al 31/12/2015 (f)=(a)+(b)-(c)+(d)-(e)	Residui perenti mandati in perenzione negli esercizi precedenti e non ancora riscossi (h)	
E03256		ASSEGNAZIONE DELLO STATO PER IL LATTUAGIONE DEL PROGETTO ENERGETE NELL'AMBITO DELLOBIETTIVO COOPERAZIONE TERRITORIALE EUROPEA 2007/2013 - PROGRAMMA INTERREGIONALE INTERREG IV C (L. 16 APRILE 1987, N. 183, CONTRATTO IN DATA 19/02/2010).	U2328	SPESA PER L'ATTUAZIONE DEL PROGETTO ENERGETE NELL'AMBITO DELL'OBBIETTIVO "COOPERAZIONE TERRITORIALE EUROPEA 2007/2013" - PROGRAMMA INTERREGIONALE INTERREG IV C (L. 16 APRILE 1987, N. 183, CONTRATTO DEL 19/02/2010) - QUOTA STATALE	6.104,01	9.783,72	0,00	0,00	0,00	15.887,73	0,00	
E03256		ASSEGNAZIONE DELLO STATO PER IL COFINANZIAMENTO DEL PROGRAMMA OPERATIVO DELL'INTERVENTO COMUNITARIO DEL FONDO EUROPEO PER LA PESCA 2007-2013 (L. 16 APRILE 1987, N. 183; DECISIONE (CE) C/2007/6792 DEL 19 DICEMBRE 2007).	U78402	CONTRIBUTI IN CONTO CAPITALE A IMPRESE PRIVATE SINGOLE E ASSOCIATE PER INVESTIMENTI IN ACQUACOLTURA PESCA NELLE ACQUE INTERNE E TRASFORMAZIONE DEI PRODOTTI DELLA PESCA E DELL'ACQUACOLTURA - PROGRAMMA OPERATIVO FEP 2007/2013 ASSE 2 (REG (CE) 1198/2006, DECISIONE (CE) C/2007/6792, L. 16 APRILE 1987, N. 183) - MEZZI STATALI	74.479,89	335.922,70	410.402,39	0,00	0,00	0,00	0,00	0,00
E03256		ASSEGNAZIONE DELLO STATO PER IL COFINANZIAMENTO DEL PROGRAMMA OPERATIVO DELL'INTERVENTO COMUNITARIO DEL FONDO EUROPEO PER LA PESCA 2007-2013 (L. 16 APRILE 1987, N. 183; DECISIONE (CE) C/2007/6792 DEL 19 DICEMBRE 2007).	U78408	SPESA PER L'ACQUISIZIONE DI BENI STRUMENTALI AI FINI DELL'ATTUAZIONE DEL PROGRAMMA OPERATIVO FEP 2007/2013 - ASSE 5 - ASSISTENZA TECNICA - (REG. (CE) 1198/2006; DECISIONE (CE) C/2007/6792, L. 16 APRILE 1987, N. 183) - MEZZI STATALI	3.594,81	0,00	0,00	0,00	3.594,81	0,00	0,00	
E03256		ASSEGNAZIONE DELLO STATO PER IL COFINANZIAMENTO DEL PROGRAMMA OPERATIVO DELL'INTERVENTO COMUNITARIO DEL FONDO EUROPEO PER LA PESCA 2007-2013 (L. 16 APRILE 1987, N. 183; DECISIONE (CE) C/2007/6792 DEL 19 DICEMBRE 2007).	U78426	CONTRIBUTI A IMPRESE SINGOLE E ASSOCIATE PER LA REALIZZAZIONE DELLA FLotta DA PESCA COMUNITARIA - PROGRAMMA OPERATIVO FEP 2007/2013 ASSE 1 (REG (CE) 1198/2006; DECISIONE (CE) C/2007/6792, L. 16 APRILE 1987, N. 183) - MEZZI STATALI	0,00	0,00	0,00	0,00	0,00	0,00	0,00	
E03256		ASSEGNAZIONE DELLO STATO PER IL COFINANZIAMENTO DEL PROGRAMMA OPERATIVO DELL'INTERVENTO COMUNITARIO DEL FONDO EUROPEO PER LA PESCA 2007-2013 (L. 16 APRILE 1987, N. 183; DECISIONE (CE) C/2007/6792 DEL 19 DICEMBRE 2007).	U78433	SPESA DI RAPPRESENTANZA ORGANIZZAZIONE EVENTI PUBBLICITA' E SERVIZI PER LA TRASFERITA PER L'ATTUAZIONE DI INTERVENTI DI ASSISTENZA TECNICA - PROGRAMMA OPERATIVO FEP 2007/2013 ASSE 3 (REG (CE) 1198/2006; DECISIONE (CE) C/2007/6792, L. 16 APRILE 1987, N. 183) - MEZZI STATALI	0,00	0,00	0,00	0,00	0,00	0,00	0,00	
E03256		ASSEGNAZIONE DELLO STATO PER IL COFINANZIAMENTO DEL PROGRAMMA OPERATIVO DELL'INTERVENTO COMUNITARIO DEL FONDO EUROPEO PER LA PESCA 2007-2013 (L. 16 APRILE 1987, N. 183; DECISIONE (CE) C/2007/6792 DEL 19 DICEMBRE 2007).	U78444	CONTRIBUTI A IMPRESE SINGOLE E ASSOCIATE PER LA REALIZZAZIONE DELLA FLotta DA PESCA COMUNITARIA - PROGRAMMA OPERATIVO FEP 2007/2013 ASSE 3 (REG (CE) 1198/2006; DECISIONE (CE) C/2007/6792, L. 16 APRILE 1987, N. 183) - MEZZI STATALI	0,00	87.576,47	87.576,47	0,00	0,00	0,00	0,00	
E03256		ASSEGNAZIONE DELLO STATO PER IL COFINANZIAMENTO DEL PROGRAMMA OPERATIVO DELL'INTERVENTO COMUNITARIO DEL FONDO EUROPEO PER LA PESCA 2007-2013 (L. 16 APRILE 1987, N. 183; DECISIONE (CE) C/2007/6792 DEL 19 DICEMBRE 2007).	U78446	CONTRIBUTI LOCALI PER LA REALIZZAZIONE DELLA FLotta DA PESCA COMUNITARIA - PROGRAMMA OPERATIVO FEP 2007/2013 ASSE 3 (REG (CE) 1198/2006; DECISIONE (CE) C/2007/6792, L. 16 APRILE 1987, N. 183) - MEZZI STATALI	40.384,60	0,00	0,00	0,00	40.384,60	0,00	0,00	

Elenco analitico delle risorse vincolate rappresentate nel prospetto del risultato di amministrazione

Natura del vincolo	Capitolo Entrata	Descrizione	Capitolo Spesa	Descrizione	Risorse vincolate al 01/01/2015 (a)	Accertamenti esercizio 2015 (b)	Impegni esercizio 2015 (c)	Fondo pluriennale vincolato dell'esercizio 2015 (d)	Cancellazione dell'accertamento o eliminazione del vincolo (+) e cancellazione degli impegni (-) (e)	Risorse vincolate al 31/12/2015 (f)=(a)+(b)-(c)+(d)+(e)	Residui perenti mandati in pertinenza negli esercizi precedenti e non ancora riscossi (h)
E03256		ASSEGNAZIONE DELLO STATO PER IL COFINANZIAMENTO DEL PROGRAMMA OPERATIVO DELL'INTERVENTO COMUNITARIO DEL FONDO EUROPEO PER LA PESCA 2007-2013 (L. 16 APRILE 1987, N. 183; DECISIONE (CE) C/2007/6792 DEL 19 DICEMBRE 2007)	UR78462	SPESA A GESTIONE REGIONALE PER LA REALIZZAZIONE DELL'ASSE 3 MISURE DI INTERESSE COMUNE PER INTERVENTI DI PRESERVAZIONE E SVILUPPO DELLA FAUNA E DELLA FLORA ACQUATICHE - PROGRAMMA OPERATIVO FEP 2007/2013 ASSE 3 (REG. (CE) 1198/2006: DECISIONE(CE)C/2007/6792: L. 16 APRILE 1987 N.183) - MEZZI STATALI	2.131,12	0,00	0,00	0,00	2.131,12	0,00	0,00
E03256		ASSEGNAZIONE DELLO STATO PER IL COFINANZIAMENTO DEL PROGRAMMA OPERATIVO DELL'INTERVENTO COMUNITARIO DEL FONDO EUROPEO PER LA PESCA 2007-2013 (L. 16 APRILE 1987, N. 183; DECISIONE (CE) C/2007/6792 DEL 19 DICEMBRE 2007)	UR78504	CONTRIBUTI A IMPRESE SINGOLE E ASSOCIATE PER LA REALIZZAZIONE DELL'ASSE 3 MISURE DI INTERESSE COMUNE - PROGRAMMA OPERATIVO FEP 2007/2013 ASSE 3 (REG. (CE) 1198/2006: DECISIONE(CE)C/2007/6792: L. 16 APRILE 1987 N.183) - MEZZI STATALI	0,00	0,00	0,00	0,00	0,00	0,00	0,00
E03256		ASSEGNAZIONE DELLO STATO PER IL COFINANZIAMENTO DEL PROGRAMMA OPERATIVO DELL'INTERVENTO COMUNITARIO DEL FONDO EUROPEO PER LA PESCA 2007-2013 (L. 16 APRILE 1987, N. 183; DECISIONE (CE) C/2007/6792 DEL 19 DICEMBRE 2007)	UR78516	ORGANIZZAZIONE EVENTI PUBBLICITA' E SERVIZI PER TRASFERITA PER LA REALIZZAZIONE DELL'ASSE 3 MISURE DI INTERESSE COMUNE - PROGRAMMA OPERATIVO FEP 2007/2013 ASSE 3 (REG. (CE) 1198/2006: DECISIONE(CE)C/2007/6792: L. 16 APRILE 1987 N.183) - MEZZI STATALI	0,00	0,00	0,00	0,00	0,00	0,00	0,00
E03256		ASSEGNAZIONE DELLO STATO PER IL COFINANZIAMENTO DEL PROGRAMMA OPERATIVO DELL'INTERVENTO COMUNITARIO DEL FONDO EUROPEO PER LA PESCA 2007-2013 (L. 16 APRILE 1987, N. 183; DECISIONE (CE) C/2007/6792 DEL 19 DICEMBRE 2007)	UR78528	CONTRIBUTI A ENTI DELLE AMMINISTRAZIONI LOCALI PER LA REALIZZAZIONE DELL'ASSE 4: SVILUPPO SOSTENIBILE DELLE ZONE DI PESCA - PROGRAMMA OPERATIVO FEP 2007/2013 ASSE 4 (REG. (CE) 1198/2006: DECISIONE (CE)C/2007/6792: L. 16 APRILE 1987, N.183) - MEZZI STATALI	0,00	0,00	0,00	0,00	0,00	0,00	0,00
E03256		ASSEGNAZIONE DELLO STATO PER IL COFINANZIAMENTO DEL PROGRAMMA OPERATIVO DELL'INTERVENTO COMUNITARIO DEL FONDO EUROPEO PER LA PESCA 2007-2013 (L. 16 APRILE 1987, N. 183; DECISIONE (CE) C/2007/6792 DEL 19 DICEMBRE 2007)	UR78606	CONTRIBUTI A IMPRESE SINGOLE E ASSOCIATE PER LA REALIZZAZIONE DELL'ASSE 1 "ADEGUAMENTO DELLA FLOTTA DA PESCA COMUNITARIA" - PROGRAMMA OPERATIVO FEP 2007/2013 ASSE 1 (REG. (CE) 1198/2006: DECISIONE (CE)C/2007/6792: L. 16 APRILE 1987, N.183) - MEZZI STATALI	663,93	498,312,00	498,312,00	0,00	663,93	0,00	0,00
E03256		ASSEGNAZIONE DELLO STATO PER IL COFINANZIAMENTO DEL PROGRAMMA OPERATIVO DELL'INTERVENTO COMUNITARIO DEL FONDO EUROPEO PER LA PESCA 2007-2013 (L. 16 APRILE 1987, N. 183; DECISIONE (CE) C/2007/6792 DEL 19 DICEMBRE 2007)	UR78616	TRASFERIMENTO ALLE PROVINCE DI FERRARA E DI RIMINI - QUALLI CAPOFILA DEI GRUPPI DI AZIONE COSTIERA ATTUATI PER LA REALIZZAZIONE DEGLI INTERVENTI DELL'ASSE 4: SVILUPPO SOSTENIBILE DELLE ZONE DI PESCA - PROGRAMMA OPERATIVO FEP 2007/2013 ASSE 4 (REG. (CE) 1198/2006: DECISIONE (CE) C/2007/6792: L. 16 APRILE 1987, N.183) - MEZZI STATALI	0,00	454,157,36	454,157,36	0,00	0,00	0,00	0,00
E03256		ASSEGNAZIONE DELLO STATO PER IL COFINANZIAMENTO DEL PROGRAMMA OPERATIVO DELL'INTERVENTO COMUNITARIO DEL FONDO EUROPEO PER LA PESCA 2007-2013 (L. 16 APRILE 1987, N. 183; DECISIONE (CE) C/2007/6792 DEL 19 DICEMBRE 2007)	UR78622	CONTRIBUTI A FAMIGLIE PER LA REALIZZAZIONE DELL'ASSE 1 "ADEGUAMENTO DELLA FLOTTA DA PESCA COMUNITARIA" - PROGRAMMA OPERATIVO FEP 2007/2013 ASSE 1 (REG. (CE) 1198/2006: DECISIONE(CE) C/2007/6792) - MEZZI STATALI	0,00	10.848,00	10.848,00	0,00	0,00	0,00	0,00

Elenco analitico delle risorse vincolate rappresentate nel prospetto del risultato di amministrazione

Natura del vincolo	Capitolo Entrata	Descrizione	Capitolo Spesa	Descrizione	Risorse vincolate al 01/01/2015 (a)	Accertamenti esercizio 2015 (b)	Impegni esercizio 2015 (c)	Fondo pluriennale vincolato dell'esercizio 2015 (d)	Cancellazione dell'accertamento o eliminazione del vincolo (+) e cancellazione degli impegni (-) (e)	Risorse vincolate al 31/12/2015 (f)=(a)+(b)-(c)+(d)+(e)	Residui perenti mandati in perenzione negli esercizi precedenti e non ancora rescritti (h)	
E03270		ASSEGNAZIONE DELLO STATO PER IL COFINANZIAMENTO DEL PROGETTO MAREMED "MARTIME REGIONS COOPERATION FOR MEDITERRANEAN" NELL'AMBITO DEL PROGRAMMA MED (L. 16 APRILE 1987, N. 183; CONTRATTO DEL 17 SETTEMBRE 2010)	U38157	SPESA PER L'ATTUAZIONE DEL PROGETTO ZG-MED09-209 DENOMINATO MAREMED "MARTIME REGIONS COOPERATION FOR MEDITERRANEAN" NELL'AMBITO DELL'OBIETTIVO "COOPERAZIONE TERRITORIALE EUROPEA 2007-2013 - PROGRAMMA COMUNITARIO MED (L. 16 APRILE 1987, N.183; CONTRATTO N.2G-MED09-209 DEL 7 LUGLIO 2010) - QUOTA STATALE	17.890,49	0,00	0,00	0,00	17.890,49	0,00	0,00	
E03274		ASSEGNAZIONE DELLO STATO PER L'ATTUAZIONE DEL PROGETTO CP.LUS. IMPLEMENTARE LO SVILUPPO E LA COOPERAZIONE DI CLUSTER A VOCAZIONE MONDIALE NELLEUROPA CENTRALE; NELL'AMBITO DELL'OBIETTIVO COOPERAZIONE TERRITORIALE EUROPEA 2007/2013 - PROGRAMMA CENTRAL EUROPE (L. 183/87; CONTRATTO IN DATA 23 LUGLIO 2010).	U23298	SPESA PER L'ATTUAZIONE DEL PROGETTO "CP.LUS" - IMPLEMENTARE LO SVILUPPO E LA COOPERAZIONE DI CLUSTER A VOCAZIONE MONDIALE NELL'EUROPA CENTRALE - NELL'AMBITO DELL'OBIETTIVO "COOPERAZIONE TERRITORIALE EUROPEA 2007/2013 - PROGRAMMA CENTRAL EUROPE (REG. CE 1080/2006, 1083/2006; DEC. C(2007) 5817 DEL 3/11/2007; CONTRATTO IN DATA 23/7/2010) - QUOTA STATALE	6.582,09	8.996,54	0,00	0,00	0,00	0,00	15.578,63	0,00
E03286		ASSEGNAZIONE DELLO STATO PER IL TRAMITE DELLA TESORERIA DEL PROGRAMMA PER IL COFINANZIAMENTO DEL PROGETTO S.I.T.A.R. NELL'AMBITO TERRITORIALE 2007-2013" - PROGRAMMA IPA ADRIATICO - REGIONE ABRUZZO AUTORITA' DI GESTIONE/CERTIFICAZIONE (L. 16 APRILE 1987, N. 183; CONTRATTO IN DATA 7/4/2011 - PROGETTO N. 219/2009)	U23308	SPESA PER L'ATTUAZIONE DEL PROGETTO "S.I.T.A.R. - STATISTICAL NETWORKS IN TOURISM SECTOR OF ADRIATIC REGIONS" NELL'AMBITO DELL'OBIETTIVO "COOPERAZIONE TERRITORIALE EUROPEA 2007-2013" - PROGRAMMA IPA ADRIATICO (L. 16 APRILE 1987, N. 183; CONTRATTO IN DATA 7/4/2011; PROGETTO N. 219/2009; DECISIONE 1073/2009) - QUOTA STATALE	1.459,95	0,00	0,00	0,00	0,00	0,00	1.459,95	0,00
E03292		ASSEGNAZIONE DELLO STATO PER IL COFINANZIAMENTO DEL PROGETTO "ALTRENERGY STRATEGIC PROJECT" - PROGRAMMA CBC IPA ADRIATICO 2007-2013 (L. 16 APRILE 1987, N. 183; CONTRATTO IN DATA 11 NOVEMBRE 2011)	U03518	SPESA PER L'ATTUAZIONE DEL PROGETTO "ALTRENERGY STRATEGIC PROJECT" - NELL'AMBITO DELL'OBIETTIVO "COOPERAZIONE TERRITORIALE EUROPEA 2007-2013" - PROGRAMMA TRANSFRONTALIERO IPA ADRIATICO 2007-2013 (L. 16 APRILE 1987, N. 183; CONTRATTO DEL 11 NOVEMBRE 2011) - QUOTA STATALE	0,00	10.280,08	1.149,00	0,00	0,00	0,00	9.111,08	0,00
E03292		ASSEGNAZIONE DELLO STATO PER IL COFINANZIAMENTO DEL PROGETTO "ALTRENERGY STRATEGIC PROJECT" - PROGRAMMA CBC IPA ADRIATICO 2007-2013 (L. 16 APRILE 1987, N. 183; CONTRATTO IN DATA 11 NOVEMBRE 2011)	U03520	SPESA PER COLLABORAZIONI, STUDI E CONSULENZE PER L'ATTUAZIONE DEL PROGETTO "ALTRENERGY STRATEGIC PROJECT" - NELL'AMBITO DELL'OBIETTIVO "COOPERAZIONE TERRITORIALE EUROPEA 2007-2013" - PROGRAMMA TRANSFRONTALIERO IPA ADRIATICO 2007-2013 (L. 16 APRILE 1987, N. 183; CONTRATTO DEL 11 NOVEMBRE 2011) - QUOTA STATALE	94,20	0,00	0,00	0,00	-0,70	94,90	0,00	

Elenco analitico delle risorse vincolate rappresentate nel prospetto del risultato di amministrazione

Natura del vincolo	Capitolo Entrata	Descrizione	Capitolo Spesa	Descrizione	Risorse vincolate al 01/01/2015 (a)	Accertamenti esercizio 2015 (b)	Impegni esercizio 2015 (c)	Fondo pluriennale vincolato del'esercizio 2015 (d)	Cancellazione dell'accertamento o eliminazione del vincolo (+) e cancellazione degli impegni (-) (e)	Risorse vincolate al 31/12/2015 (f)=(a)+(b)-(c)+(d)-(e)	Residui perenti mandati in perenzione negli esercizi precedenti e non ancora rescritti (h)
E03294		ASSEGNAZIONE DELLO STATO PER IL LATTUAGIONE DEL PROGETTO "EPTA" - EUROPEAN MODEL FOR PUBLIC TRANSPORT AUTHORITY AS A KEY FACTOR LEADING TO TRANSPORT SUSTAINABILITY - NELL'AMBITO DELL'OBIETTIVO "COOPERAZIONE TERRITORIALE EUROPEA" 2007-2013 DEL PROGRAMMA COMUNITARIO INTERREG IV C (L. 16 APRILE 1987 N. 183; CONTRATTO DEL 27 FEBBRAIO 2012)	U41382	SPESA PER L'ATTUAZIONE DEL PROGETTO EPTA (EUROPEAN MODEL FOR PUBLIC TRANSPORT AUTHORITY AS A KEY FACTOR LEADING TO TRANSPORT SUSTAINABILITY) - NELL'AMBITO DELL'OBIETTIVO "COOPERAZIONE TERRITORIALE EUROPEA 2007-2013" - PROGRAMMA COMUNITARIO INTERREG IV C (L. 16 APRILE 1987 N. 183; CONTRATTO DEL 27 FEBBRAIO 2012) - QUOTA STATALE	0,00	7.266,08	0,00	0,00	7.266,08	0,00	0,00
E03294		ASSEGNAZIONE DELLO STATO PER IL LATTUAGIONE DEL PROGETTO "EPTA" - EUROPEAN MODEL FOR PUBLIC TRANSPORT AUTHORITY AS A KEY FACTOR LEADING TO TRANSPORT SUSTAINABILITY - NELL'AMBITO DELL'OBIETTIVO "COOPERAZIONE TERRITORIALE EUROPEA" 2007-2013 DEL PROGRAMMA COMUNITARIO INTERREG IV C (L. 16 APRILE 1987 N. 183; CONTRATTO DEL 27 FEBBRAIO 2012)	U41384	SPESA PER COLLABORAZIONI, STUDI E CONSULENZE PER L'ATTUAZIONE DEL PROGETTO EPTA (EUROPEAN MODEL FOR PUBLIC TRANSPORT AUTHORITY AS A KEY FACTOR LEADING TO TRANSPORT SUSTAINABILITY) - NELL'AMBITO DELL'OBIETTIVO "COOPERAZIONE TERRITORIALE EUROPEA 2007-2013" - PROGRAMMA COMUNITARIO INTERREG IV C (L. 16 APRILE 1987 N. 183; CONTRATTO DEL 27 FEBBRAIO 2012) - QUOTA STATALE	9.305,95	0,00	0,00	0,00	9.305,95	0,00	0,00
E03296		ASSEGNAZIONE DELLO STATO PER L'ATTUAZIONE DEL PROGETTO "ECOTALE" - EXTERNAL COST OF TRANSPORT AND LAND EQUALISATION - NELL'AMBITO DELL'OBIETTIVO "COOPERAZIONE TERRITORIALE EUROPEA" 2007-2013 DEL PROGRAMMA COMUNITARIO INTERREG IV C (L. 16 APRILE 1987 N. 183; CONTRATTO 1129R4 DEL 6 MARZO 2012)	U41374	SPESA PER L'ATTUAZIONE DEL PROGETTO "ECOTALE" (EXTERNAL COSTS OF TRANSPORT AND LAND EQUALISATION) NELL'AMBITO DELL'OBIETTIVO "COOPERAZIONE TERRITORIALE EUROPEA 2007-2013" - PROGRAMMA COMUNITARIO INTERREG IV C (L. 16 APRILE 1987 N. 183; CONTRATTO DEL 6 MARZO 2012) - QUOTA STATALE	0,00	2.107,99	0,00	0,00	0,00	2.107,99	0,00
E03296		ASSEGNAZIONE DELLO STATO PER L'ATTUAZIONE DEL PROGETTO "ECOTALE" - EXTERNAL COST OF TRANSPORT AND LAND EQUALISATION - NELL'AMBITO DELL'OBIETTIVO "COOPERAZIONE TERRITORIALE EUROPEA" 2007-2013 DEL PROGRAMMA COMUNITARIO INTERREG IV C (L. 16 APRILE 1987 N. 183; CONTRATTO 1129R4 DEL 6 MARZO 2012)	U41376	SPESA PER COLLABORAZIONI, STUDI E CONSULENZE PER L'ATTUAZIONE DEL PROGETTO "ECOTALE" (EXTERNAL COSTS OF TRANSPORT AND LAND EQUALISATION) NELL'AMBITO DELL'OBIETTIVO "COOPERAZIONE TERRITORIALE EUROPEA 2007-2013" - PROGRAMMA COMUNITARIO INTERREG IV C (L. 16 APRILE 1987 N. 183; CONTRATTO DEL 6 MARZO 2012) - QUOTA STATALE	1.133,58	262,41	0,00	0,00	0,00	1.395,99	0,00
E03302		ASSEGNAZIONE DELLO STATO PER IL COFINANZIAMENTO DEL PROGETTO CLUSTER POLISEE NELL'AMBITO DELLA PROGRAMMA DI COOPERAZIONE TRANSVAZIONALE EUROPA SUD-ORIENTALE 2007/2013 (LEGGE 16 APRILE 1987 N. 183; CONTRATTO SE/C/0008/1.3/X IN DATA 21/06/2012)	U23313	SPESA PER LA REALIZZAZIONE DEL PROGETTO "CLUSTER POLISEE" NELL'AMBITO DELL'OBIETTIVO "COOPERAZIONE TERRITORIALE EUROPEA 2007-2013" - PROGRAMMA TRANSVAZIONALE SUD EST EUROPA (L. 16 APRILE 1987 N. 183; CONTRATTO SE/C/0008/1.3/X IN DATA 21/06/2012) - MEZZI STATALI	14.625,01	0,00	0,00	0,00	0,00	14.625,01	0,00

Elenco analitico delle risorse vincolate rappresentate nel prospetto del risultato di amministrazione

Natura del Vincolo	Capitolo Entrata	Descrizione	Capitolo Spesa	Descrizione	Risorse vincolate al 01/01/2015 (a)	Accertamenti esercizio 2015 (b)	Impegni esercizio 2015 (c)	Fondo pluriennale vincolato del'esercizio 2015 (d)	Cancellazione dell'accertamento o eliminazione del vincolo (+) e cancellazione degli impegni (-) (e)	Risorse vincolate al 31/12/2015 (f)=(a)+(b)-(c)+(d)+(e)	Residui perenti mandati in perenzione negli esercizi precedenti e non ancora riscossi (h)
E03308		ASSEGNAZIONE DELLO STATO PER IL TRAMITE DELLA REGIONE ABRUZZO IN QUALITA' DI AUTORITY DI GESTIONE/CERTIFICAZIONE - TESORERIA DEL PROGRAMMA PER IL FINANZIAMENTO DEL PROGETTO "NET-AGE" - NELL'AMBITO DELL'OBIETTIVO "COOPERAZIONE TERRITORIALE EUROPEA" 2007-2013 - PROGRAMMA IPA ADRIATICO (L. 16 APRILE 1987, N. 183; CONTRATTO IN DATA 4/10/2012; PROGETTO N. 2' ORD/0114/0)	U68376	SPESA PER RAPPRESENTANZA ORGANIZZAZIONE DI EVENTI PUBBLICITA' E SERVIZI DI TRASFERITA IN ATTUAZIONE DEL PROGETTO "NET-AGE" - NELL'AMBITO DELL'OBIETTIVO "COOPERAZIONE TERRITORIALE EUROPEA 2007-2013" - PROGRAMMA TRANSFRONTALIERO IPA ADRIATICO (L. 16 APRILE 1987, N.183; CONTRATTO DEL 4 OTTOBRE 2012 PROGETTO N.Z ORD/0114/0) - QUOTA STATALE	0,00	1.748,33	0,00	0,00	-1.320,00	3.068,33	0,00
E03310		ASSEGNAZIONE DELLO STATO PER L'ATTUAZIONE DEL PROGETTO "AGE4894 - AIRLED" NELL'AMBITO DELL'OBIETTIVO "COOPERAZIONE TERRITORIALE EUROPEA 2007-2013 - PROGRAMMA TRANSNAZIONALE CENTRAL EUROPE (L. 16 APRILE 1987, N. 183; CONTRATTO DEL 24 SETTEMBRE 2012)	U41390	SPESA PER L'ATTUAZIONE DEL PROGETTO "AIRLED" LOCAL ECONOMIC DEVELOPMENT IN AIRPORT CATCHMENT AREAS - NELL'AMBITO DELL'OBIETTIVO "COOPERAZIONE TERRITORIALE EUROPEA 2007-2013" - PROGRAMMA TRANSNAZIONALE CENTRO EUROPA (L. 16 APRILE 1987, N.183; CONTRATTO DEL 24 SETTEMBRE 2012) - QUOTA STATALE	0,00	1.164,11	0,00	0,00	0,00	1.164,11	0,00
E03310		ASSEGNAZIONE DELLO STATO PER L'ATTUAZIONE DEL PROGETTO "AGE4894 - AIRLED" NELL'AMBITO DELL'OBIETTIVO "COOPERAZIONE TERRITORIALE EUROPEA 2007-2013 - PROGRAMMA TRANSNAZIONALE CENTRAL EUROPE (L. 16 APRILE 1987, N. 183; CONTRATTO DEL 24 SETTEMBRE 2012)	U41392	SPESA PER SERVIZI DI LAVORO FLESSIBILE PER L'ATTUAZIONE DEL PROGETTO "AIRLED" - LOCAL ECONOMIC DEVELOPMENT IN AIRPORT CATCHMENT AREAS - NELL'AMBITO DELL'OBIETTIVO "COOPERAZIONE TERRITORIALE EUROPEA 2007-2013" - PROGRAMMA TRANSNAZIONALE CENTRO EUROPA (L. 16 APRILE 1987, N. 183; CONTRATTO DEL 24 SETTEMBRE 2012) - QUOTA STATALE	0,00	5.710,29	0,00	0,00	0,00	5.710,29	0,00
E03310		ASSEGNAZIONE DELLO STATO PER L'ATTUAZIONE DEL PROGETTO "AGE4894 - AIRLED" NELL'AMBITO DELL'OBIETTIVO "COOPERAZIONE TERRITORIALE EUROPEA 2007-2013 - PROGRAMMA TRANSNAZIONALE CENTRAL EUROPE (L. 16 APRILE 1987, N. 183; CONTRATTO DEL 24 SETTEMBRE 2012)	U41396	SPESA PER L'ACQUISTO DI PRODOTTI INFORMATICI PER L'ATTUAZIONE DEL PROGETTO "AIRLED" - LOCAL ECONOMIC DEVELOPMENT IN AIRPORT CATCHMENT AREAS - NELL'AMBITO DELL'OBIETTIVO "COOPERAZIONE TERRITORIALE EUROPEA 2007-2013" - PROGRAMMA TRANSNAZIONALE CENTRO EUROPA (L. 16 APRILE 1987, N.183; CONTRATTO DEL 24 SETTEMBRE 2012) - QUOTA STATALE	0,00	24,58	0,00	0,00	0,00	24,58	0,00
E03312		ASSEGNAZIONE DELLO STATO PER IL COFINANZIAMENTO DEL PROGETTO N. 1C-MED12-73 "REPUBLIC-MED" NELL'AMBITO DELL'OBIETTIVO "COOPERAZIONE TERRITORIALE EUROPEA 2007-2013" - PROGRAMMA MED (LEGGE 16 APRILE 1987 N. 183; CONTRATTO IN DATA 25 APRILE 2013)	U30142	SPESA PER L'ATTUAZIONE DEL PROGETTO N. 1C-MED12-73 "REPUBLIC-MED" NELL'AMBITO DELL'OBIETTIVO "COOPERAZIONE TERRITORIALE EUROPEA 2007-2013" - PROGRAMMA MED (L. 16 APRILE 1987, N.183; CONTRATTO IN DATA 25 APRILE 2013) - QUOTA STATALE	1.245,80	2.887,03	4.132,83	0,00	0,00	0,00	0,00
E03312		ASSEGNAZIONE DELLO STATO PER IL COFINANZIAMENTO DEL PROGETTO N. 1C-MED12-73 "REPUBLIC-MED" NELL'AMBITO DELL'OBIETTIVO "COOPERAZIONE TERRITORIALE EUROPEA 2007-2013" - PROGRAMMA MED (LEGGE 16 APRILE 1987 N. 183; CONTRATTO IN DATA 25 APRILE 2013)	U30159	SPESA PER SERVIZI DI LAVORO FLESSIBILE PER L'ATTUAZIONE DEL PROGETTO N. 1C-MED12-73 "REPUBLIC-MED" - NELL'AMBITO DELL'OBIETTIVO "COOPERAZIONE TERRITORIALE EUROPEA 2007-2013" - PROGRAMMA MED (L. 16 APRILE 1987, N.183; CONTRATTO IN DATA 25 APRILE 2013) - QUOTA STATALE	0,00	0,00	0,00	0,00	0,00	0,00	0,00

Elenco analitico delle risorse vincolate rappresentate nel prospetto del risultato di amministrazione

Natura del vincolo	Capitolo Entrata	Descrizione	Capitolo Spesa	Descrizione	Risorse vincolate al 01/01/2015 (a)	Accertamenti esercizio 2015 (b)	Impegni esercizio 2015 (c)	Fondo pluriennale vincolato del'esercizio 2015 (d)	Cancellazione dell'accertamento o eliminazione del vincolo (+) e cancellazione degli impegni (-) (e)	Risorse vincolate al 31/12/2015 (f)=(a)+(b)-(c)+(d)-(e)	Residui perenti mandati in perenzione negli esercizi precedenti e non ancora riscossi (h)
E03312		ASSEGNAZIONE DELLO STATO PER IL COFINANZIAMENTO DEL PROGETTO N. 10-C-MED12-73 "REPUBLIC-MED" NELL'AMBITO DELL'OBIETTIVO "COOPERAZIONE TERRITORIALE EUROPEA 2007-2013" - PROGRAMMA MED (LEGGE 16 APRILE 1987 N. 183; CONTRATTO IN DATA 25 APRILE 2013)	U30163	SPESA PER PRESTAZIONI PROFESSIONALI E SPECIALISTICHE PER L'ATTUAZIONE DEL PROGETTO N. 10-C-MED12-73 "REPUBLIC-MED" - NELL'AMBITO DELL'OBIETTIVO "COOPERAZIONE TERRITORIALE EUROPEA 2007-2013" - PROGRAMMA MED (L. 16 APRILE 1987 N.183; CONTRATTO IN DATA 25 APRILE 2013) - QUOTA STATALE	0,00	2.800,00	2.800,00	0,00	0,00	0,00	0,00
E03318		ASSEGNAZIONE DELLO STATO PER IL COFINANZIAMENTO DEL PROGETTO "COASTGAP" NELL'AMBITO DELL'OBIETTIVO COOPERAZIONE TERRITORIALE EUROPEA 2007/2013 - PROGRAMMA TRANSNAZIONALE MED (L. 16 APRILE 1987 N. 183; CONTRATTO N. 10AP-MED012-08 DEL 24/07/2013)	U38219	SPESA PER L'ATTUAZIONE DEL PROGETTO "COASTGAP" - COASTAL GOVERNANCE AND ADAPTION POLICES IN NELL'AMBITO DELL'OBIETTIVO "COOPERAZIONE TERRITORIALE EUROPEA 2007/2013" - PROGRAMMA TRANSNAZIONALE MED (L. 16 APRILE 1987 N.183; CONTRATTO N. 10AP-MED012-08 DEL 24 LUGLIO 2013) - QUOTA STATALE	42,67	0,00	0,00	0,00	42,67	0,00	0,00
E03320		ASSEGNAZIONE DELLO STATO PER IL COFINANZIAMENTO DEL PROGRAMMA ADRION-INTERREG V-B ADRIATIC IONIAN (REGOLAMENTO (UE) N. 1303/2013; DECISIONE DI ESECUZIONE DELLA COMMISSIONE EUROPEA C(2005)7147 FINAL DEL 20/10/2015; LGGE 16 APRILE 1987 N. 183)	U68218	FONDO NAZIONALE PER IL SERVIZIO CIVILE - SPESE PER ATTIVITA' DI COMUNICAZIONE ISTITUZIONALE E DI FORMAZIONE IN MATERIA DI SERVIZIO CIVILE (ART. 4, COMMA 2 LETT B), D.LGS. 5 APRILE 2002, N. 77) - MEZZI STATALI	81.022,58	6.264,00	0,00	0,00	-31.581,05	118.867,63	9.906,00
E03347		ASSEGNAZIONE DELLO STATO SUL FONDO NAZIONALE PER IL SERVIZIO CIVILE (ART. 4, D.LGS. 5 APRILE 2002, N. 77).	U68227	FONDO NAZIONALE PER IL SERVIZIO CIVILE - FINANZIAMENTI AI COORDINAMENTI DI CUI ALL'ART. 16 DELLA L.R. 20 OTTOBRE 2009 N.20 E ALLE ISTITUZIONI SOCIALI PRIVATE SENZA FINI DI LUCRO PER ATTIVITA' DI COMUNICAZIONE ISTITUZIONALE E DI FORMAZIONE IN MATERIA DI SERVIZIO CIVILE (ART. 4, COMMA 2, LETT. B), D.LGS. 5 APRILE 2002, N.77) - MEZZI STATALI.	49.177,96	0,00	0,00	0,00	-31.415,37	80.593,33	16.056,73
E03354		ASSEGNAZIONE DELLO STATO PER INTERVENTI URGENTI DIRETTI A FRONTEGGIARE I DANNI CONSEGUENTI ALLE AVVERSIATAIOMOSFERICHEDEL 30 GIUGNO 1998 NEL TERRITORIO DELLA PROVINCIA DI REGGIO-EMILIA (ORDINANZA N.2813 DEL 24 LUGLIO 1998)	U48221	INTERVENTI VOLTI A RIPRISTINARE LE INFRASTRUTTURE E GLI EDIFICI PUBBLICI DANNEGGIATI, ED ALLA RIPRESA DELLE ATTIVITA' PRODUTTIVE NEI TERRITORI DEI COMUNI DI REGGIO EMILIA, MONTECCHIO EMILIA, SILARIO DIENZA, CAVRIAGO, BIBBIANO, SCANDIANO, GATTATICO, CADELBOSCO DI SOPRA, RUBIERA E CASALGRANDE (ORDINANZA N.2813 DEL 24 LUGLIO 1998) - MEZZI STATALI.	234.122,58	0,00	0,00	0,00	0,00	234.122,58	0,00

Elenco analitico delle risorse vincolate rappresentate nel prospetto del risultato di amministrazione

Natura del vincolo	Capitolo Entrata	Descrizione	Capitolo Spesa	Descrizione	Risorse vincolate al 01/01/2015 (a)	Accertamenti esercizio 2015 (b)	Impegni esercizio 2015 (c)	Fondo pluriennale vincolato esercizio 2015 (d)	Cancellazione dell'accertamento o eliminazione del vincolo (+) e cancellazione degli impegni (-) (e)	Risorse vincolate al 31/12/2015 (f)=(a)+(b)-(c)+(d)-(e)	Residui perenti mandati in perenzione negli esercizi precedenti e non ancora rescritti (h)
E03366		ASSEGNAZIONE DELLO STATO PER LA REALIZZAZIONE ED IL COMPLETAMENTO DEGLI INTERVENTI STRUTTURALI DI EMERGENZA IN ATTUAZIONE DELLA L. 30 MARZO 1998, N. 61 (ART. 7, COMMA 3 BIS, L. 13 LUGLIO 1998, N.226).	U48296	INTERVENTI VOLTI AL RIPRISTINO DI INFRASTRUTTURE ED OPERE PUBBLICHE REGIONALI E LOCALI PER IL RIASETTO IDROGEOLOGICO E LA MESSA IN SICUREZZA DEI PUNTI CRITICI DELLE COSTE E DELLE RETI IDRAULICHE - TERZA FASE (LEGE 30/3/1998, N.61, ART. 17, COMMA 1; L.R. 3 LUGLIO 1998, N.24; LEGGE 13 LUGLIO 1999, N.226, ART.7, COMMA 1 E 3 BIS); MEZZI STATALI.	0,00	0,00	0,00	0,00	-45.214,80	45.214,80	395.964,18
E03361		ASSEGNAZIONE DELLO STATO PER INTERVENTI URGENTI DI PROTEZIONE CIVILE DI MESSA IN SICUREZZA E DI RIDUZIONE DEL RISCHIO DIRETTI A FRONTEGGIARE GLI EVENTI CALAMITOSI ED I DISSESTI IDROGEOLOGICI CHE HANNO COLPITO LA REGIONE NEI MESI DI OTTOBRE/NOVEMBRE 2000 (ART. 1 COMMA 3 ORDINANZA MINISTERIALE DEL 1 MARZO 2001, N.3110 E ART.2 COMMA 1 ORDINANZA MINISTERIALE DEL 10 MAGGIO 2001, N.3135 MODIFICATA DA ORDINANZA 28 MARZO 2002, N. 3191).	U48089	TRASFERIMENTI AD ENTI DELLE AMMINISTRAZIONI LOCALI PER INTERVENTI URGENTI DI PROTEZIONE CIVILE, PER LA MESSA IN SICUREZZA E LA RIDUZIONE DEL RISCHIO IDROGEOLOGICO E PER CONTRIBUTI A SOGGETTI PRIVATI E ALLE ATTIVITA' PRODUTTIVE DANNEGGIATE, DEI TERRITORI COLPITI DAGLI EVENTI ALLUVIONALI DI OTTOBRE E NOVEMBRE 2000 (ART.1, COMMA 3 ORDINANZA MINISTERIALE N. 3110 DEL 1 MARZO 2001; ART.1, COMMA 1 E ART.2, COMMA 1, ORDINANZA MINISTERIALE N. 3135 DEL 10 MAGGIO 2001) - MEZZI STATALI	5.078.043,95	0,00	0,00	0,00	-139.950,95	5.217.994,80	1.485.587,92
E03363		ASSEGNAZIONE DELLO STATO PER INTERVENTI URGENTI DI PROTEZIONE CIVILE PER INDENNIZZO AI SOGGETTI PRIVATI DANNEGGIATI, DIRETTI A FRONTEGGIARE GLI EVENTI CALAMITOSI ED I DISSESTI IDROGEOLOGICI CHE HANNO COLPITO LA REGIONE NEI MESI DI OTTOBRE E NOVEMBRE 2000 (ORDINANZE DEL 18 OTTOBRE 2000, N.3090 DEL 8 NOVEMBRE 2000, N.3093 DEL 23 NOVEMBRE 2000, N.3095 E DEL 1 MARZO 2001, N. 3110 ART.1, COMMA 1).	U48079	TRASFERIMENTI AD ENTI DELLE AMMINISTRAZIONI LOCALI PER RILUTIZZO QUOTE PER INTERVENTI URGENTI DI PROTEZIONE CIVILE E PER GLI INDENNIZZI AI SOGGETTI PRIVATI ED ALLE ATTIVITA' PRODUTTIVE DANNEGGIATI DAGLI EVENTI CALAMITOSI ED I DISSESTI IDROGEOLOGICI CHE HANNO COLPITO LA REGIONE NEI MESI DI OTTOBRE E NOVEMBRE 2000 (CO.MM. NN.3090/2000, 3093/2000, 3095/2000, 3135/2001, 3141/2001) - MEZZI STATALI	692.957,35	0,00	0,00	0,00	0,00	692.957,35	0,00
E03363		ASSEGNAZIONE DELLO STATO PER INTERVENTI URGENTI DI PROTEZIONE CIVILE PER INDENNIZZO AI SOGGETTI PRIVATI DANNEGGIATI, DIRETTI A FRONTEGGIARE GLI EVENTI CALAMITOSI ED I DISSESTI IDROGEOLOGICI CHE HANNO COLPITO LA REGIONE NEI MESI DI OTTOBRE E NOVEMBRE 2000 (ORDINANZE DEL 18 OTTOBRE 2000, N.3090 DEL 8 NOVEMBRE 2000, N.3093 DEL 23 NOVEMBRE 2000, N.3095 E DEL 1 MARZO 2001, N. 3110 ART.1, COMMA 1).	U48084	TRASFERIMENTI AD ENTI DELLE AMMINISTRAZIONI LOCALI PER INTERVENTI URGENTI DI PROTEZIONE CIVILE E PER GLI INDENNIZZI AI SOGGETTI PRIVATI DANNEGGIATI/DIRETTI A FRONTEGGIARE GLI EVENTI CALAMITOSI ED I DISSESTI IDROGEOLOGICI CHE HANNO COLPITO LA REGIONE EMILIA-ROMAGNA NEI MESI DI OTTOBRE E NOVEMBRE 2000 (ORDINANZE MINISTERIALI NN.3090,3093 E 3095/2000) - MEZZI STATALI	1.151.469,52	0,00	0,00	0,00	0,00	1.151.469,52	0,00
E03366		ASSEGNAZIONE PER INTERVENTI URGENTI DIRETTI AL RIPRISTINO DEI DANNI CAUSATI DALLE AVVERSITA' ATMOSFERICHE DEL LUGLIO-AGOSTO 1987. (ORD. N. 1237/FFOC).	U48055	SPESE PER L'APPRESTAMENTO DEI MATERIALI E PER LE NECESSITA' PULVERI IN CASO DI PUBBLICHE CALAMITA', PRONTI INTERVENTI NELLE MATERIE DI COMPETENZA REGIONALE (DLGS 12/4/1948, N.1010) (D.L. 12/11/1982, N.829, CONVERTITO IN L. 23/12/1982, N.938 E L.23/12/83, N. 749) - MEZZI STATALI	17.654,67	0,00	0,00	0,00	0,00	17.654,67	0,00

Elenco analitico delle risorse vincolate rappresentate nel prospetto del risultato di amministrazione

Natura del vincolo	Capitolo Entrata	Descrizione	Capitolo Spesa	Descrizione	Risorse vincolate al 01/01/2015 (a)	Accertamenti esercizio 2015 (b)	Impegni esercizio 2015 (c)	Fondo pluriennale vincolato del'esercizio 2015 (d)	Cancellazione dell'accertamento o eliminazione del vincolo (+) e cancellazione degli impegni (-) (e)	Risorse vincolate al 31/12/2015 (f)=(a)+(b)-(c)+(d)-(e)	Residui perenti mandati in perenzione negli esercizi precedenti e non ancora resolti (h)
E03386		ASSEGNAZIONE DELLO STATO PER LA DIFESA DEL SUOLO A SEGUITO DEI DANNI OCCORSI NELL'ALLUVIONE DELL'AGOSTO 1987 NELLA REGIONE EMILIA-ROMAGNA (ORD. N.1270/PC N. 1270/PC BIS DEL 19-11-87).	U39310	INTERVENTI URGENTI PER LA DIFESA DEL SUOLO A SEGUITO DEI DANNI OCCORSI NELL'ALLUVIONE DELL'AGOSTO 1987 NELLA REGIONE EMILIA-ROMAGNA (ORD. N.1270/PC DEL 19/11/1987) - MEZZI STATALI	6.037,06	0,00	0,00	0,00	0,00	6.037,06	0,00
E03373		ASSEGNAZIONE DELLO STATO A VALERE SUL FONDO DI COFINANZIAMENTO DELL'OFFERTA TURISTICA (ART.6 LEGGE 29 MARZO 2001, N.135)	U25510	TRASFERIMENTI ALLE PROVINCE PER LA CONCESSIONE DI CONTRIBUTI IN CCAPITALE PER LA REALIZZAZIONE E LA RISTRUTTURAZIONE DI OPERE INERENTI L'ATTIVITA' TURISTICA (L. 29 MARZO 2001, N. 135; L. 30 DICEMBRE 1989, N. 424; ARTT. 5,6,7,8 E 9 L.R. 23 DICEMBRE 2002, N.40) - MEZZI STATALI	0,00	0,00	0,00	0,00	-970.845,80	870.845,80	385.030,94
E03373		ASSEGNAZIONE DELLO STATO A VALERE SUL FONDO DI COFINANZIAMENTO DELL'OFFERTA TURISTICA (ART.6 LEGGE 29 MARZO 2001, N.135)	U25511	CONTRIBUTI IN CCAPITALE A EELL. PER LA REALIZZAZIONE E LA RISTRUTTURAZIONE DI OPERE INERENTI L'ATTIVITA' TURISTICA (L. 29 MARZO 2001, N.135; ARTT. 5, 6, 7 E 8 L.R. 23 DICEMBRE 2002, N.40) - MEZZI STATALI	1.712.235,86	0,00	0,00	0,00	0,00	1.712.235,86	0,00
E03373		ASSEGNAZIONE DELLO STATO A VALERE SUL FONDO DI COFINANZIAMENTO DELL'OFFERTA TURISTICA (ART.6 LEGGE 29 MARZO 2001, N.135)	U25513	CONTRIBUTI IN CCAPITALE A IMPRESE PER LA REALIZZAZIONE E LA RISTRUTTURAZIONE DI OPERE INERENTI L'ATTIVITA' TURISTICA (L. 29 MARZO 2001, N.135; L. 30 DICEMBRE 1989, N.424; ARTT. 5, 6, 7, 8 E 9 L.R. 23 DICEMBRE 2002, N.40) - MEZZI STATALI	0,00	0,00	0,00	0,00	-83.620,18	83.620,18	0,00
E03373		ASSEGNAZIONE DELLO STATO A VALERE SUL FONDO DI COFINANZIAMENTO DELL'OFFERTA TURISTICA (ART.6 LEGGE 29 MARZO 2001, N.135)	U25516	CONFERIMENTO AI CONSORZI/FIDI E COOPERATIVE DI GARANZIA DI UN FONDO FINALIZZATO ALLA CONCESSIONE DI CONTRIBUTI IN CONTO INTERESSI ATTUALIZZATI AI SOCI OPERANTI NEL SETTORE TURISTICO (L. 29 MARZO 2001, N.135; ART. 10 TER. COMMA 2 DELLA L.R. 11 GENNAIO 1983, N.3 COME INSERITO DAL'ART. 7 DELLA L.R. 27 GIUGNO 1987 N.19; ABRROGATA; ART. 12 COMMA 2, L.R. 23 DICEMBRE 2002, N.40) - MEZZI STATALI	0,00	0,00	0,00	0,00	0,00	0,00	33.333,33
E03379		CONTRIBUTO DELLO STATO PER IL RIMBORSO ALE EMITTENTI LOCALI SULLA PARTITA DI ACCESSO AI MEZZI DI INFORMAZIONE DURANTE LE CAMPAGNE ELETTORALI E REFERENDARIE E PER LA COMUNICAZIONE POLITICA (ART.4, COMMA 5, LEGGE 22 FEBBRAIO 2000, N.28).	U04432	RIMBORSO ALE EMITTENTI LOCALI SULLA PARTITA DI ACCESSO AI MEZZI DI INFORMAZIONE DURANTE LE CAMPAGNE ELETTORALI E REFERENDARIE E PER LA COMUNICAZIONE POLITICA (ART.4, COMMA 5, LEGGE 22 FEBBRAIO 2000, N.28) - MEZZI STATALI	60,00	0,00	0,00	0,00	0,00	60,00	0,00
E03381		ASSEGNAZIONE DELLO STATO PER L'ATTUAZIONE DEI PROGETTI DI SVILUPPO TURISTICO A CARATTERE INTERREGIONALE (ART.5, COMMA 5, L. 29 MARZO 2001, N.135 ABRROGATA; ART. 1, COMMA 1227, L. 27 DICEMBRE 2006, N. 296)	U25498	INTERVENTI A CARATTERE LOCALE E INTERREGIONALE PER LA REALIZZAZIONE DEI PROGETTI DI SVILUPPO TURISTICO DA ATTUARSI SIA DIRETTAMENTE CHE IN COLLABORAZIONE CON SOGGETTI ESTERNI PUBBLICI O PRIVATI (ART. 5, COMMA 5, L. 29 MARZO 2001, N.135 ABRROGATA; D.D. MINISTERO ATTIVITA' PRODUTTIVE DEL 19 DICEMBRE 2003) - MEZZI STATALI	1.472.463,70	0,00	151.420,00	41.600,00	-13.000,00	1.292.443,70	0,00

Elenco analitico delle risorse vincolate rappresentate nel prospetto del risultato di amministrazione

Natura del vincolo	Capitolo Entrata	Descrizione	Capitolo Spesa	Descrizione	Risorse vincolate al 01/01/2015 (a)	Accertamenti esercizio 2015 (b)	Impegni esercizio 2015 (c)	Fondo pluriennale vincolato del'esercizio 2015 (d)	Cancellazione dell'accertamento o eliminazione del vincolo (+) e cancellazione degli impegni (-) (e)	Risorse vincolate al 31/12/2015 (f)=(a)+(b)-(c)+(d)-(e)	Residui perenni mandati in perenzione negli esercizi precedenti e non ancora riscossi (h)
E03381		ASSEGNAZIONE DELLO STATO PER LA ATTUAZIONE DEI PROGETTI DI SVILUPPO TURISTICO A CARATTERE INTERREGIONALE (ART.5, COMMA 5, L. 29 MARZO 2001, N.135 ABROGATA; ART. 1, COMMA 1227, L. 27 DICEMBRE 2006, N. 296)	U2550	SPESA PER PRESTAZIONI PROFESSIONALI E SPECIALISTICHE PER L'ATTUAZIONE DI INTERVENTI A CARATTERE LOCALE E INTERREGIONALE PER LA REALIZZAZIONE DEI PROGETTI DI SVILUPPO TURISTICO DA ATTUARSI SIA DIRETTAMENTE CHE IN COLLABORAZIONE CON SOGGETTI ESTERNI PUBBLICI O PRIVATI (ART. 5, COMMA 5, LEGGE 29 MARZO 2001, N.135 ABROGATA; D.D. MINISTERO ATTIVITA' PRODUTTIVE DEL 19 DICEMBRE 2003) - MEZZI STATALI	44.604,77	0,00	0,00	0,00	0,00	44.604,77	0,00
E03381		ASSEGNAZIONE DELLO STATO PER LA ATTUAZIONE DEI PROGETTI DI SVILUPPO TURISTICO A CARATTERE INTERREGIONALE (ART.5, COMMA 5, L. 29 MARZO 2001, N.135 ABROGATA; ART. 1, COMMA 1227, L. 27 DICEMBRE 2006, N. 296)	U2562	TRASFERIMENTO ALLE REGIONI CAPOFLA DELLA QUOTA DI LORO COMPETENZA DI COMPARTICIPAZIONE AI PROGETTI DI SVILUPPO TURISTICO A CARATTERE INTERREGIONALE (ART. 5, COMMA 5, L. 29 MARZO 2001, N.135 ABROGATA; D.D. MINISTERO ATTIVITA' PRODUTTIVE DEL 19 DICEMBRE 2003) - MEZZI STATALI	78.000,00	0,00	0,00	0,00	0,00	78.000,00	0,00
E03385		ASSEGNAZIONE DELLO STATO PER LA REALIZZAZIONE DI INTERVENTI DI BONIFICA E RIPRISTINO AMBIENTALE DEI SITI INQUINATI DI INTERESSE NAZIONALE "SASSUOLO - SCANDIANO" E "FIDENZA" (ART.1, L. 9 DICEMBRE 1998, N.426 E D.M. MINISTERO DELL'AMBIENTE E DELLA TUTELA DEL TERRITORIO 18 SETTEMBRE 2001, N.469)	U35704	CONTRIBUTI IN CONTO CAPITALE A FAVORE DEI SOGGETTI PUBBLICI ATTUATORI DEGLI INTERVENTI DI BONIFICA E RIPRISTINO AMBIENTALE COMPRESSE LA CARATTERIZZAZIONE DEL SITO INQUINATO DEGLI STESSI, DEL SITO INQUINATO DI INTERESSE NAZIONALE "SASSUOLO-SCANDIANO" (ART.1, L. 9 DICEMBRE 1998 N. 426; D.M. MINISTERO DELL'AMBIENTE E DELLA TUTELA DEL TERRITORIO 18 SETTEMBRE 2001, N. 469) - MEZZI STATALI	2.374.567,83	0,00	39.238,48	0,00	0,00	2.335.329,35	1.025.795,10
E03385		ASSEGNAZIONE DELLO STATO PER LA REALIZZAZIONE DI INTERVENTI DI BONIFICA E RIPRISTINO AMBIENTALE DEI SITI INQUINATI DI INTERESSE NAZIONALE "SASSUOLO - SCANDIANO" E "FIDENZA" (ART.1, L. 9 DICEMBRE 1998, N.426 E D.M. MINISTERO DELL'AMBIENTE E DELLA TUTELA DEL TERRITORIO 18 SETTEMBRE 2001, N.469)	U35706	CONTRIBUTI IN CONTO CAPITALE A FAVORE DEI SOGGETTI PUBBLICI ATTUATORI DEGLI INTERVENTI DI BONIFICA E RIPRISTINO AMBIENTALE COMPRESSE LA CARATTERIZZAZIONE E LA PROGETTAZIONE DEGLI STESSI, DEL SITO INQUINATO DI INTERESSE NAZIONALE "FIDENZA" (ART.1, L. 9 DICEMBRE 1998, N. 426; D.M. MINISTERO DELL'AMBIENTE E DELLA TUTELA DEL TERRITORIO 18 SETTEMBRE 2001, N. 469) - MEZZI STATALI	11.462,68	0,00	0,00	0,00	0,00	11.462,68	1.127.394,54
E03387		ASSEGNAZIONE DELLO STATO PER LA ATTUAZIONE DEI PROGRAMMI REGIONALI DI CONTENIMENTO DELLE EMISSIONI DI GAS A EFFETTO SERRA (ART.8, COMMA 10, LETTERA F) L.23 DICEMBRE 1998, N.448, D.M. AMBIENTE 20 LUGLIO 2000, N. 337, D.M. AMBIENTE 21 MAGGIO 2001)	U43352	CONTRIBUTI IN CONTO CAPITALE AGLI ENTI LOCALI PER LA REALIZZAZIONE DI PROGETTI E SISTEMI TECNOLOGICI ED INFRASTRUTTURALI PER LA RIDUZIONE DEI CONSUMI ENERGETICI E DELLE EMISSIONI INQUINANTI NEL SETTORE DEL TRASPORTO PUBBLICO LOCALE E DELLA MOBILITA' URBANA (ART.8, COMMA 10, LETTERA F) L. 23 DICEMBRE 1998, N. 448, D.M. 20 LUGLIO 2000 N. 337 E D.M. 21 MAGGIO 2001) - MEZZI STATALI	107.762,64	0,00	0,00	0,00	0,00	107.762,64	416.395,04

Elenco analitico delle risorse vincolate rappresentate nel prospetto del risultato di amministrazione

Natura del vincolo	Capitolo Entrata	Descrizione	Capitolo Spesa	Descrizione	Risorse vincolate al 01/01/2015 (a)	Accertamenti esercizio 2015 (b)	Impegni esercizio 2015 (c)	Fondo pluriennale vincolato dell'esercizio 2015 (d)	Cancellazione dell'accertamento o eliminazione del vincolo (+) e cancellazione degli impegni (-) (e)	Risorse vincolate al 31/12/2015 (f)=(a)+(b)-(c)+(d)+(e)	Residui perenti mandati in perenzione negli esercizi precedenti e non ancora rescritti (h)
E03395		TRASFERIMENTO DALLLO STATO DELLE DISPONIBILITA' FINANZIARIE PROVENIENTI DAI SOPPRESSI CONSORZI IDRAULICI DI TERZA CATEGORIA (L. 16 DICEMBRE 1993, N.520).	U39563	INTERVENTI DI DIFESA DEL SUOLO NEL BACINO DEL FIUME RENO, NEI TRATTI DI TERZA CATEGORIA - FONDI EX CONSORZI IDRAULICI DI TERZA CATEGORIA (L. 16 DICEMBRE 1993, N.520) - MEZZI STATALI.	189.301,91	0,00	0,00	0,00	0,00	189.301,91	0,00
E03398		ASSEGNAZIONE DELLO STATO PER LA REALIZZAZIONE DI INTERVENTI URGENTI E PRIORITARI PER LA MITIGAZIONE DEL RISCHIO IDROGEOLOGICO NEI COMUNI NON RICOMPRESI NELLA O.P.C.M. N. 3850/2010 (ART. 2, COMMA 240, LEGGE 23 DICEMBRE 2009, N. 191; ACCORDO COL MINISTERO DELL'AMBIENTE E DELLA TUTELA DEL TERRITORIO E DEL MARE DEL 3 NOVEMBRE 2010) - MEZZI STATALI	U39639	SPESE PER LA REALIZZAZIONE DI INTERVENTI URGENTI E PRIORITARI PER LA MITIGAZIONE DEL RISCHIO IDROGEOLOGICO NEI COMUNI NON RICOMPRESI NELLA O.P.C.M. N.3850/2010 (ART.2, COMMA 240, LEGGE 23 DICEMBRE 2009, N.191; ACCORDO COL MINISTERO DELL'AMBIENTE E DELLA TUTELA DEL TERRITORIO E DEL MARE DEL 3 NOVEMBRE 2010) - MEZZI STATALI	3.937.606,86	0,00	1.274.502,97	2.663.130,94	-2.088,38	2.061,33	0,00
E03408		ASSEGNAZIONE DELLO STATO PER INTERVENTI IN CONTO CAPITALE NEI TERRITORI COLPITI DALLE ECCEZIONALI PRECIPITAZIONI NEVOSE VERIFICATE NEL FEBBRAIO 2012 NELLE MARCHE E NELL'EMILIA-ROMAGNA (ART. 1, COMMA 290, LEGGE 24 DICEMBRE 2012, N. 228; D.P.C.M. 23 MARZO 2013)	U49219	ASSEGNAZIONE ALL'AGENZIA REGIONALE DI PROTEZIONE CIVILE PER INTERVENTI IN CONTO CAPITALE CONSEGUENTI ALLE ECCEZIONALI PRECIPITAZIONI NEVOSE NEL FEBBRAIO 2012 NEL TERRITORIO REGIONALE (ART. 1, COMMA 290, L. 24 DICEMBRE 2012, N. 228; D.P.C.M. 23 MARZO 2013 E ART. 24, COMMA 1, LETT. D), L.R. 7 FEBBRAIO 2005, N. 1) - MEZZI STATALI	6.500.486,75	3.373.253,87	8.506.298,22	0,00	0,00	1.367.422,40	0,00
E03408		ASSEGNAZIONE DELLO STATO PER INTERVENTI IN CONTO CAPITALE NEI TERRITORI COLPITI DALLE ECCEZIONALI PRECIPITAZIONI NEVOSE VERIFICATE NEL FEBBRAIO 2012 NELLE MARCHE E NELL'EMILIA-ROMAGNA (ART. 1, COMMA 290, LEGGE 24 DICEMBRE 2012, N. 228; D.P.C.M. 23 MARZO 2013)	U49230	ASSEGNAZIONE AI COMUNI E ALLE UNIONI DI COMUNI A COBERTURA DI CONTRIBUTI IN CONTO CAPITALE ALLE IMPRESE AGRICOLE PER IL RIPRISTINO DI IMMOBILI AD USO PRODUTTIVO DANNEGGIATI IN CONSEGUENZA ALLE ECCEZIONALI PRECIPITAZIONI NEVOSE NEL MESE DI FEBBRAIO 2012 NELLE PROVINCE DI FORLÌ, CESENA E RIMINI (ART. 1, COMMA 290, L. 24 DICEMBRE 2012, N. 228; D.P.C.M. 23 MARZO 2013; D.P.C.M. 20 SETTEMBRE 2013) - MEZZI STATALI	0,00	1.734.625,66	1.734.625,66	0,00	0,00	0,01	0,00
E03408		ASSEGNAZIONE DELLO STATO PER INTERVENTI IN CONTO CAPITALE NEI TERRITORI COLPITI DALLE ECCEZIONALI PRECIPITAZIONI NEVOSE VERIFICATE NEL FEBBRAIO 2012 NELLE MARCHE E NELL'EMILIA-ROMAGNA (ART. 1, COMMA 290, LEGGE 24 DICEMBRE 2012, N. 228; D.P.C.M. 23 MARZO 2013)	U49232	ASSEGNAZIONE AI COMUNI E ALLE UNIONI DI COMUNI A COBERTURA DI CONTRIBUTI IN CONTO CAPITALE ALLE IMPRESE AGRICOLE PER IL RIPRISTINO DI IMMOBILI AD USO PRODUTTIVO DANNEGGIATI IN CONSEGUENZA ALLE ECCEZIONALI PRECIPITAZIONI NEVOSE NEL MESE DI FEBBRAIO 2012 NELLE PROVINCE DI FORLÌ, CESENA E RIMINI(ART. 1, COMMA 290, L. 24 DICEMBRE 2012, N. 228; D.P.C.M. 23 MARZO 2013;D.P.C.M. 20 SETTEMBRE 2013) - MEZZI STATALI	0,00	361.810,07	361.810,07	0,00	0,00	0,00	0,00

Elenco analitico delle risorse vincolate rappresentate nel prospetto del risultato di amministrazione

Natura del vincolo	Capitolo Entrata	Descrizione	Capitolo Spesa	Descrizione	Risorse vincolate al 01/01/2015 (a)	Accertamenti esercizio 2015 (b)	Impegni esercizio 2015 (c)	Fondo pluriennale vincolato dell'esercizio 2015 (d)	Cancellazione dell'accertamento o eliminazione del vincolo (+) e cancellazione degli impegni (-) (e)	Risorse vincolate al 31/12/2015 (f)=(a)+(b)-(c)+(d)-(e)	Residui perenti mandati in pertinenza negli esercizi precedenti e non ancora riscossi (h)
E03411		ASSEGNAZIONE DELLO STATO PER LA LATTUAZIONE DI INTERVENTI URGENTI DI PROTEZIONE CIVILE DIRETTI A FRONTEGGIARE I DANNI CONSEGUENTI AGLI EVENTI CALAMITOSI VERIFICATISI NEI MESI DA GIUGNO A DICEMBRE DELL'ANNO 1999 (ORDINANZA 18 DICEMBRE 1999, N.3027).	U48225	INTERVENTI VOLTI A FRONTEGGIARE LE SITUAZIONI DI EMERGENZA CONSEGUENTI ALLE TROMBE D'ARIA DEL 22 LUGLIO E 10 AGOSTO 1999 NELLA PROVINCIA DI PARMA, AI FENOMENI ALLUVIONALI E CONSEGUENTI DISSESTI IDROGEOLOGICI VERIFICATISI DAL 30 SETTEMBRE AL 1 OTTOBRE 1999 IN PROVINCIA DI PACEENZA. DAL 20 AL 26 OTTOBRE 1999 NELLE PROVINCE DI PARMA E PACEENZA. ED I GIORNI 6 E 7 NOVEMBRE 1999 NELLE PROVINCE DI FORLI' - CESENA E RAVENNA (ORDINANZA N. 3027 DEL 18 DICEMBRE 1999) - MEZZI STATALI.	338.469,10	0,00	0,00	0,00	0,00	338.469,10	0,00
E03413		CONTRIBUTO DELLO STATO PER LA REALIZZAZIONE DEGLI INTERVENTI URGENTI DIRETTI A FRONTEGGIARE I DANNI CONSEGUENTI GLI EVENTI SISMICI NEL PERIODO DAL 19 APRILE AL 18 GIUGNO NEL TERRITORIO DELLE PROVINCE DI FORLICESENA, RAVENNA, REGGIO EMILIA E MODENA (ORDINANZA MINISTERIALE N. 3076 DEL 3 AGOSTO 2000 E ART. 5 ORDINANZA PRESIDENTE CONSIGLIO DEI MINISTRI N. 3265 DEL 21 FEBBRAIO 2003) - MEZZI STATALI.	U48228	INTERVENTI VOLTI A FRONTEGGIARE I DANNI CONSEGUENTI GLI EVENTI SISMICI DEL PERIODO DAL 19 APRILE AL 18 GIUGNO 2000 NEL TERRITORIO DELLE PROVINCE DI FORLICESENA, RAVENNA, REGGIO EMILIA E MODENA (ORDINANZA MINISTERIALE N. 3076 DEL 3 AGOSTO 2000 E ART. 5 ORDINANZA PRESIDENTE CONSIGLIO DEI MINISTRI N. 3265 DEL 21 FEBBRAIO 2003) - MEZZI STATALI.	804.373,59	0,00	0,00	0,00	0,00	804.373,59	0,00
E03118		ASSEGNAZIONE DELLO STATO PER INDAGINI DI MICROZONAZIONE SISMICA (ART. 2, COMMA 1, LETT. A) O.P.C.M. 13 NOVEMBRE 2010, N. 3997; ART. 2, COMMA 1, LETT. A) O.P.C.M. 29 FEBBRAIO 2012 N. 4007; DECRETO DEL 19 MARZO 2012, REPERTORIO 1133; ART. 2, COMMA 1, LETT. A) O.C.D.P.C. 20 FEBBRAIO 2013, N. 52; DECRETO DEL 15 APRILE 2013; ART. 2, COMMA 1, LETT. A) O.C.D.P.C. 19 GIUGNO 2014, N. 171; DECRETO DEL 4 AGOSTO 2014).	U48296	CONTRIBUTI A ENTI LOCALI PER STUDI E INDAGINI DI MICROZONAZIONE SISMICA (D.L. 28 APRILE 2009, N. 77) - MEZZI STATALI	991.575,98	965.575,98	0,00	0,00	0,00	1.957.151,96	7.000,00
E03417		ASSEGNAZIONE DELLO STATO PER INTERVENTI DI PREVENZIONE, ADEGUAMENTO O MIGLIORAMENTO SISMICO E VERIFICHE TECNICHE (D.L. 30 SETTEMBRE 2003, N. 269; D.L. 28 APRILE 2009, N. 39)	U48294	CONTRIBUTI A ENTI LOCALI PER STUDI E INDAGINI DI MICROZONAZIONE SISMICA (D.L. 28 APRILE 2009, N. 77) - MEZZI STATALI	230.930,23	229.077,97	10.000,00	25.000,00	0,00	425.008,20	0,00

Elenco analitico delle risorse vincolate rappresentate nel prospetto del risultato di amministrazione

Natura del vincolo	Capitolo Entrata	Descrizione	Capitolo Spesa	Descrizione	Risorse vincolate al 01/01/2015 (a)	Accertamenti esercizio 2015 (b)	Impegni esercizio 2015 (c)	Fondo pluriennale vincolato dell'esercizio 2015 (d)	Cancellazione dell'accertamento o eliminazione del vincolo (+) e cancellazione degli impegni (-) (e)	Risorse vincolate al 31/12/2015 (f)=(a)+(b)-(c)+(d)-(e)	Residui perenti mandati in perenzione negli esercizi precedenti e non ancora rescritti (h)
	U48296	SPESA PER LA REALIZZAZIONE, ANCHE ATTRAVERSO STUDI E CONSULENZE, DELLE PROCEDURE CONNESSE ALLA CONCESSIONE DI CONTRIBUTI E PER LA COMPOSIZIONE E/O LA VERIFICA DEGLI ABACCHI REGIONALI (D.L. 28 APRILE 2009, N. 39 CONVERTITO IN L. 24 GIUGNO 2009, N. 77) - MEZZI STATALI			25.000,00	0,00	0,00	0,00	0,00	25.000,00	0,00
	U48282	CONTRIBUTI A COMUNI, PROVINCE E USL PER LE VERIFICHE TECNICHE E GLI INTERVENTI DI MIGLIORAMENTO O ADEGUAMENTO SISMICO SUGLI EDIFICI (D.L. 30 SETTEMBRE 2003, N.289 CONVERTITO CON MODIFICAZIONI, DALLA L. 24 NOVEMBRE 2003, N.320) - MEZZI STATALI			2.693.750,09	0,00	0,00	0,00	-141.524,10	2.835.274,19	2.214.730,23
	U48284	CONTRIBUTI A ENTI LOCALI PER INTERVENTI DI PREVENZIONE DEL RISCHIO SISMICO ATTRAVERSO INTERVENTI STRUTTURALI DI RAFFORZAMENTO LOCALE E DI MIGLIORAMENTO SISMICO DI EDIFICI (D.L. 28 APRILE 2009, N. 39 CONVERTITO IN L. 24 GIUGNO 2009, N.77) - MEZZI STATALI			10.064.875,75	7.941.529,82	4.091.968,83	806.550,42	-181.449,48	13.289.335,60	0,00
	U48288	CONTRIBUTI A FAMIGLIE PER INTERVENTI DI PREVENZIONE DEL RISCHIO SISMICO ATTRAVERSO INTERVENTI STRUTTURALI DI RAFFORZAMENTO LOCALE E DI MIGLIORAMENTO SISMICO DI EDIFICI PRIVATI (D.L. 28 APRILE 2009, N. 39 CONVERTITO IN L. 24 GIUGNO 2009, N. 77) - MEZZI STATALI			3.647.381,38	2.340.585,12	1.043.262,69	113.035,29	0,00	4.831.668,52	0,00
	U48290	CONTRIBUTI A IMPRESE PER INTERVENTI DI PREVENZIONE DEL RISCHIO SISMICO ATTRAVERSO INTERVENTI STRUTTURALI DI RAFFORZAMENTO LOCALE E DI MIGLIORAMENTO SISMICO DI EDIFICI PRIVATI (D.L. 28 APRILE 2009, N. 39 CONVERTITO IN L. 24 GIUGNO 2009, N. 77) - MEZZI STATALI			669.616,82	600.000,00	178.800,00	20.000,00	0,00	1.070.816,82	0,00
	U48292	CONTRIBUTI AD ISTITUZIONI, SOCIALI PRIVATE PER INTERVENTI DI PREVENZIONE DEL RISCHIO SISMICO ATTRAVERSO INTERVENTI STRUTTURALI E DI RAFFORZAMENTO LOCALE DI EDIFICI PRIVATI (D.L. 28 APRILE 2009, N. 39 CONVERTITO IN L. 24 GIUGNO 2009, N. 77) - MEZZI STATALI			82.500,00	200.000,00	0,00	0,00	-68.312,14	350.812,14	0,00

Elenco analitico delle risorse vincolate rappresentate nel prospetto del risultato di amministrazione

Natura del vincolo	Capitolo Entrata	Descrizione	Capitolo Spesa	Descrizione	Risorse vincolate al 01/01/2015 (a)	Accertamenti esercizio 2015 (b)	Impegni esercizio 2015 (c)	Fondo pluriennale vincolato del'esercizio 2015 (d)	Cancellazione dell'accertamento o eliminazione del vincolo (+) e cancellazione degli impegni (-) (e)	Risorse vincolate al 31/12/2015 (f)=(a)+(b)-(c)+(d)+(e)	Residui perenti mandati in perenzione negli esercizi precedenti e non ancora riscossi (h)
E03419		ASSEGNAZIONE DELLO STATO PER IL FINANZIAMENTO DI INTERVENTI URGENTI DA REALIZZARE PER PREVENIRE E FRONTEGGIARE EVENTUALI SITUAZIONI DEMERGENZA CONNESSE A FENOMENI IDROGEOLOGICI	U47188	TRASFERIMENTI AD ENTI DELLE AMMINISTRAZIONI LOCALI E AD APPO PER IL FINANZIAMENTO DI INTERVENTI URGENTI DA REALIZZARE IN ATTUAZIONE DEGLI "INDIRIZZI OPERATIVI PER PREVENIRE E FRONTEGGIARE EVENTUALI SITUAZIONI DI EMERGENZA CONNESSE A FENOMENI IDROGEOLOGICI ED IDRAULICI" (DIRETTIVA DEL PRESIDENTE DEL CONSIGLIO DEI MINISTRI DEL 29 SETTEMBRE 2005; D.P.C.M. 19 GENNAIO 2006; D.P.C.M. 20 APRILE 2006).	119.905,43	0,00	0,00	0,00	0,00	119.905,43	0,00
E03419		ASSEGNAZIONE DELLO STATO PER IL FINANZIAMENTO DI INTERVENTI URGENTI DA REALIZZARE PER PREVENIRE E FRONTEGGIARE EVENTUALI SITUAZIONI DEMERGENZA CONNESSE A FENOMENI IDROGEOLOGICI	U47196	TRASFERIMENTI AI CONSORZI DI BONIFICA PER IL FINANZIAMENTO DI INTERVENTI URGENTI DA REALIZZARE IN ATTUAZIONE DEGLI "INDIRIZZI OPERATIVI PER PREVENIRE E FRONTEGGIARE EVENTUALI SITUAZIONI DI EMERGENZA CONNESSE A FENOMENI IDROGEOLOGICI ED IDRAULICI" (DIRETTIVA DEL PRESIDENTE DEL CONSIGLIO DEI MINISTRI DEL 29 SETTEMBRE 2005; D.P.C.M. 19 GENNAIO 2006; D.P.C.M. 20 APRILE 2006) - MEZZI STATALI	76.860,69	0,00	0,00	0,00	0,00	76.860,69	0,00
E03419		ASSEGNAZIONE DELLO STATO PER IL FINANZIAMENTO DI INTERVENTI URGENTI DA REALIZZARE PER PREVENIRE E FRONTEGGIARE EVENTUALI SITUAZIONI DEMERGENZA CONNESSE A FENOMENI IDROGEOLOGICI	U47220	RESTITUZIONE ALLA PRESIDENZA DEL CONSIGLIO DEI MINISTRI - DIPARTIMENTO DELLA PROTEZIONE CIVILE DI FONDI NON UTILIZZATI RELATIVI A INTERVENTI URGENTI DA REALIZZARE IN ATTUAZIONE DEGLI "INDIRIZZI OPERATIVI PER PREVENIRE E FRONTEGGIARE EVENTUALI SITUAZIONI DI EMERGENZA CONNESSE A FENOMENI IDROGEOLOGICI ED IDRAULICI" (DIRETTIVA DEL PRESIDENTE DEL CONSIGLIO DEI MINISTRI DEL 29 SETTEMBRE 2005; D.P.C.M. 19 GENNAIO 2006; D.P.C.M. 20 APRILE 2006) - MEZZI STATALI	142.003,79	0,00	0,00	0,00	0,00	142.003,79	0,00
E03421		ASSEGNAZIONE DELLO STATO FINALIZZATA ALLA DEFINITIVA CHIUSURA DI SITUAZIONI DI CRITICITA' DETERMINATESI NEL TERRITORIO DELLA REGIONE (ORDINANZA PRESIDENTE DEL CONSIGLIO DEI MINISTRI N. 3698 DEL 02/07/2008).	U47417	CONTRIBUTI AGLI ENTI LOCALI PER LA CONCESSIONE DI CONTRIBUTI AI SOGGETTI PRIVATI ED ALLE ATTIVITA' PRODUTTIVE DANNEGGIATE A SEGUITO DEGLI EVENTI SISMICI PREVISTI NELLA PIANIFICAZIONE DEGLI INTERVENTI URGENTI CONSEGUENTI ALL'ORDINANZA N. 3282/2003 (ART. 4 O.P.C.M. DEL 2 LUGLIO 2008 N. 3688) - MEZZI STATALI	5.211,01	0,00	0,00	0,00	0,00	5.211,01	0,00
E03421		ASSEGNAZIONE DELLO STATO FINALIZZATA ALLA DEFINITIVA CHIUSURA DI SITUAZIONI DI CRITICITA' DETERMINATESI NEL TERRITORIO DELLA REGIONE (ORDINANZA PRESIDENTE DEL CONSIGLIO DEI MINISTRI N. 3698 DEL 02/07/2008).	U47423	SPESA PER INDAGINI E RILEVAMENTI FINALIZZATI ALLA REALIZZAZIONE E AL COMPLETAMENTO DEGLI INTERVENTI E DELLE OPERE DI PROTEZIONE CIVILE ATTUATI DALL'AUTORITA' DI BACINO INTERREGIONALE DEL FIUME RENO, PREVISTI NELLA PIANIFICAZIONE DEGLI INTERVENTI URGENTI CONSEGUENTI ALL'ORDINANZA N. 3237/2002 (ART. 2 O.P.C.M. DEL 2 LUGLIO 2008 N. 3688) - MEZZI STATALI	25.664,94	0,00	0,00	0,00	0,00	25.664,94	0,00

Elenco analitico delle risorse vincolate rappresentate nel prospetto del risultato di amministrazione

Natura del vincolo	Capitolo Entrata	Descrizione	Capitolo Spesa	Descrizione	Risorse vincolate al 01/01/2015 (a)	Accertamenti esercizio 2015 (b)	Impegni esercizio 2015 (c)	Fondo pluriennale vincolato del'esercizio 2015 (d)	Cancellazione dell'accertamento o eliminazione del vincolo (+) e cancellazione degli impegni (-) (e)	Risorse vincolate al 31/12/2015 (f)=(a)+(b)-(c)+(d)-(e)	Residui perenni mandati in perenzione negli esercizi precedenti e non ancora riscossi (h)
E03421		ASSEGNAZIONE DELLO STATO FINALIZZATA ALLA DEFINITIVA CHIUSURA DI SITUAZIONI DI CRITICITA' DETERMINATESI NEL TERRITORIO DELLA REGIONE (ORDINANZA PRESIDENTE DEL CONSIGLIO DEI MINISTRI N. 3688 DEL 02.07.2008).	U47425	SPESA PER LA REALIZZAZIONE ED IL COMPLETAMENTO DEGLI INTERVENTI E DELLE OPERE DI PROTEZIONE CIVILE DI COMPETENZA REGIONALE PREVISTO NELLA PIANIFICAZIONE DEGLI INTERVENTI URGENTI CONSEGUENTI ALL'ORDINANZA N. 3237/2002 (ART. 2 O.P.C.M. DEL 2 LUGLIO 2008 N. 3688) - MEZZI STATALI	291.989,21	0,00	0,00	0,00	0,00	291.989,21	0,00
E03421		ASSEGNAZIONE DELLO STATO FINALIZZATA ALLA DEFINITIVA CHIUSURA DI SITUAZIONI DI CRITICITA' DETERMINATESI NEL TERRITORIO DELLA REGIONE (ORDINANZA PRESIDENTE DEL CONSIGLIO DEI MINISTRI N. 3688 DEL 02.07.2008).	U47427	CONTRIBUTI AGLI ENTI LOCALI PER LA REALIZZAZIONE ED IL COMPLETAMENTO DEGLI INTERVENTI E DELLE OPERE DI PROTEZIONE CIVILE PREVISTO NELLA PIANIFICAZIONE DEGLI INTERVENTI URGENTI CONSEGUENTI ALL'ORDINANZA N. 3237/2002 (ART. 2 O.P.C.M. DEL 2 LUGLIO 2008 N. 3688) - MEZZI STATALI	825.918,99	0,00	0,00	0,00	0,00	825.918,99	0,00
E03421		ASSEGNAZIONE DELLO STATO FINALIZZATA ALLA DEFINITIVA CHIUSURA DI SITUAZIONI DI CRITICITA' DETERMINATESI NEL TERRITORIO DELLA REGIONE (ORDINANZA PRESIDENTE DEL CONSIGLIO DEI MINISTRI N. 3688 DEL 02.07.2008).	U47429	SPESA PER LA REALIZZAZIONE ED IL COMPLETAMENTO DEGLI INTERVENTI E DELLE OPERE DI PROTEZIONE CIVILE DI COMPETENZA REGIONALE PREVISTO NELLA PIANIFICAZIONE DEGLI INTERVENTI URGENTI CONSEGUENTI ALL'ORDINANZA N. 3276/2003 (ART. 3 O.P.C.M. DEL 2 LUGLIO 2008 N. 3688) - MEZZI STATALI	82.710,58	0,00	0,00	0,00	0,00	82.710,58	0,00
E03421		ASSEGNAZIONE DELLO STATO FINALIZZATA ALLA DEFINITIVA CHIUSURA DI SITUAZIONI DI CRITICITA' DETERMINATESI NEL TERRITORIO DELLA REGIONE (ORDINANZA PRESIDENTE DEL CONSIGLIO DEI MINISTRI N. 3688 DEL 02.07.2008).	U47431	CONTRIBUTI AGLI ENTI LOCALI PER LA REALIZZAZIONE ED IL COMPLETAMENTO DEGLI INTERVENTI E DELLE OPERE DI PROTEZIONE CIVILE PREVISTO NELLA PIANIFICAZIONE DEGLI INTERVENTI URGENTI CONSEGUENTI ALL'ORDINANZA N. 3292/2003 (ART. 4 O.P.C.M. DEL 2 LUGLIO 2008 N. 3688) - MEZZI STATALI	0,00	0,00	0,00	0,00	0,00	0,00	180.225,00
E03421		ASSEGNAZIONE DELLO STATO FINALIZZATA ALLA DEFINITIVA CHIUSURA DI SITUAZIONI DI CRITICITA' DETERMINATESI NEL TERRITORIO DELLA REGIONE (ORDINANZA PRESIDENTE DEL CONSIGLIO DEI MINISTRI N. 3688 DEL 02.07.2008).	U47433	SPESA PER LA REALIZZAZIONE ED IL COMPLETAMENTO DEGLI INTERVENTI E DELLE OPERE DI PROTEZIONE CIVILE DI COMPETENZA REGIONALE PREVISTO NELLA PIANIFICAZIONE DEGLI INTERVENTI URGENTI CONSEGUENTI ALL'ORDINANZA N. 3357/2004 (ART. 5 O.P.C.M. DEL 2 LUGLIO 2008 N. 3688) - MEZZI STATALI	61.818,85	0,00	0,00	0,00	0,00	61.818,85	0,00
E03421		ASSEGNAZIONE DELLO STATO FINALIZZATA ALLA DEFINITIVA CHIUSURA DI SITUAZIONI DI CRITICITA' DETERMINATESI NEL TERRITORIO DELLA REGIONE (ORDINANZA PRESIDENTE DEL CONSIGLIO DEI MINISTRI N. 3688 DEL 02.07.2008).	U47435	CONTRIBUTI AGLI ENTI LOCALI PER LA REALIZZAZIONE ED IL COMPLETAMENTO DEGLI INTERVENTI E DELLE OPERE DI PROTEZIONE CIVILE PREVISTO NELLA PIANIFICAZIONE DEGLI INTERVENTI URGENTI CONSEGUENTI ALL'ORDINANZA N. 3357/2004 (ART. 5 O.P.C.M. DEL 2 LUGLIO 2008 N. 3688) - MEZZI STATALI	3.028,84	0,00	0,00	0,00	0,00	3.028,84	0,00
E03421		ASSEGNAZIONE DELLO STATO FINALIZZATA ALLA DEFINITIVA CHIUSURA DI SITUAZIONI DI CRITICITA' DETERMINATESI NEL TERRITORIO DELLA REGIONE (ORDINANZA PRESIDENTE DEL CONSIGLIO DEI MINISTRI N. 3688 DEL 02.07.2008).	U47437	SPESA PER LA REALIZZAZIONE ED IL COMPLETAMENTO DEGLI INTERVENTI E DELLE OPERE DI PROTEZIONE CIVILE DI COMPETENZA REGIONALE PREVISTO NELLA PIANIFICAZIONE DEGLI INTERVENTI URGENTI CONSEGUENTI ALL'ORDINANZA N. 3449/2005 (ART. 6 O.P.C.M. DEL 2 LUGLIO 2008 N. 3688) - MEZZI STATALI	94.214,05	0,00	0,00	0,00	0,00	94.214,05	0,00

Elenco analitico delle risorse vincolate rappresentate nel prospetto del risultato di amministrazione

Natura del Vincolo	Capitolo Entrata	Descrizione	Capitolo Spesa	Descrizione	Risorse vincolate al 01/01/2015 (a)	Accertamenti esercizio 2015 (b)	Impegni esercizio 2015 (c)	Fondo pluriennale vincolato del'esercizio 2015 (d)	Cancellazione dell'accertamento o eliminazione del vincolo (+) e cancellazione degli impegni (-) (e)	Risorse vincolate al 31/12/2015 (f)=(a)+(b)-(c)+(d)-(e)	Residui perenti mandati in perenzione negli esercizi precedenti e non ancora rescritti (h)
E03421		ASSEGNAZIONE DELLO STATO FINALIZZATA ALLA DEFINITIVA CHIUSURA DI SITUAZIONI DI CRITICITA' DETERMINATESI NEL TERRITORIO DELLA REGIONE (ORDINANZA PRESIDENTE DEL CONSIGLIO DEI MINISTRI N. 3688 DEL 02.07.2009).	U47439	CONTRIBUTI AGLI ENTI LOCALI PER LA REALIZZAZIONE ED IL COMPLETAMENTO DEGLI INTERVENTI E DELLE OPERE DI PROTEZIONE CIVILE PREVISTI NELLA PIANIFICAZIONE DEGLI INTERVENTI URGENTI CONSEGUENTI ALL'ORDINANZA N. 3449/2005 (ART. 6 O.P.C.M. DEL 2 LUGLIO 2008 N. 3688) - MEZZI STATALI	114.462,34	0,00	0,00	0,00	0,00	114.462,34	0,00
E03421		ASSEGNAZIONE DELLO STATO FINALIZZATA ALLA DEFINITIVA CHIUSURA DI SITUAZIONI DI CRITICITA' DETERMINATESI NEL TERRITORIO DELLA REGIONE (ORDINANZA PRESIDENTE DEL CONSIGLIO DEI MINISTRI N. 3688 DEL 02.07.2009).	U47441	SPESA PER INDAGINI E RILEVI FINALIZZATI ALLA REALIZZAZIONE E AL COMPLETAMENTO DEGLI INTERVENTI E DELLE OPERE DI PROTEZIONE CIVILE DI COMPETENZA REGIONALE PREVISTI NELLA PIANIFICAZIONE DEGLI INTERVENTI URGENTI CONSEGUENTI ALL'ORDINANZA N. 3449/2005 (ART. 6 O.P.C.M. DEL 2 LUGLIO 2008 N. 3688) - MEZZI STATALI	8.994,21	0,00	7.738,31	0,00	0,00	1.245,90	0,00
E03421		ASSEGNAZIONE DELLO STATO FINALIZZATA ALLA DEFINITIVA CHIUSURA DI SITUAZIONI DI CRITICITA' DETERMINATESI NEL TERRITORIO DELLA REGIONE (ORDINANZA PRESIDENTE DEL CONSIGLIO DEI MINISTRI N. 3688 DEL 02.07.2009).	U47443	CONTRIBUTI AGLI ENTI LOCALI PER STUDI, INDAGINI, RILEVI E MONITORAGGI FINALIZZATI ALLA REALIZZAZIONE E AL COMPLETAMENTO DEGLI INTERVENTI E DELLE OPERE DI PROTEZIONE CIVILE PREVISTI NELLA PIANIFICAZIONE DEGLI INTERVENTI URGENTI CONSEGUENTI ALL'ORDINANZA N. 3449/2005 (ART. 6 O.P.C.M. DEL 2 LUGLIO 2008 N. 3688) - MEZZI STATALI	387,09	0,00	0,00	0,00	0,00	387,09	0,00
E03431		ASSEGNAZIONE DELLO STATO, SUL FONDO PER LO SVILUPPO SOSTENIBILE, PER ATTIVITA' DI INFORMAZIONE, FORMAZIONE ED EDUCAZIONE AMBIENTALE (INFEA) (ART. 1, COMMI 1124 E 1125, L. 26 DICEMBRE 2006, N.296).	U36355	SPESA PER L'ATTIVITA' DI INFORMAZIONE, DOCUMENTAZIONE, COMUNICAZIONE, FORMAZIONE, QUALIFICAZIONE PROFESSIONALE E DI EDUCAZIONE AMBIENTALE ALLA SOSTENIBILITA' (ART. 1, COMMI 1124 E 1125, L. 26 DICEMBRE 2006, N.296 E ACCORDO N.162/CSR DEL 1 AGOSTO 2007) - MEZZI STATALI	37.533,70	0,00	5.990,20	0,00	0,00	31.543,50	0,00
E03431		ASSEGNAZIONE DELLO STATO, SUL FONDO PER LO SVILUPPO SOSTENIBILE, PER ATTIVITA' DI INFORMAZIONE, FORMAZIONE ED EDUCAZIONE AMBIENTALE (INFEA) (ART. 1, COMMI 1124 E 1125, L. 26 DICEMBRE 2006, N.296).	U36359	SPESA PER ATTIVITA' DI INFORMAZIONE, DOCUMENTAZIONE, COMUNICAZIONE, FORMAZIONE, QUALIFICAZIONE PROFESSIONALE E DI EDUCAZIONE AMBIENTALE ALLA SOSTENIBILITA' (ART. 1, COMMI 1124 E 1125, L. 26 DICEMBRE 2006, N.296 E ACCORDO N.162/CSR DEL 1 AGOSTO 2007) - MEZZI STATALI	176.000,00	0,00	131.000,00	45.000,00	0,00	0,00	0,00
E03432		ASSEGNAZIONE DELLO STATO PER LE ATTIVITA' DI MONITORAGGIO DELLE ACQUE COSTIERE (ART.3, L. 31 DICEMBRE 1982, N.979).	U37175	SPESA PER IL PROGRAMMA DI MONITORAGGIO SUL CONTROLLO QUALITATIVO DELLE ACQUE MARINE COSTIERE (L.R. 31 AGOSTO 1978, N.39 E ART.3 LEGGE 31/12/1982, N.979) - MEZZI STATALI	4.860,00	0,00	0,00	0,00	0,00	4.860,00	0,00
E03435		ASSEGNAZIONE DELLO STATO PER IL FINANZIAMENTO DELLE OPERE PREVISTE DEI PIANI STRALCIO DI ASSETTO IDROGEOLOGICO, PER L'INDIVIDUAZIONE DELLE AREE A RISCHIO E PER LE RELATIVE MISURE DI SALVAGUARDIA (ART. 142, L. 23 DICEMBRE 2000, N. 388).	U39326	SPESA PER OPERE PREVISTE DA PIANI STRALCIO DI ASSETTO IDROGEOLOGICO, PER L'INDIVIDUAZIONE DELLE AREE A RISCHIO E PER LE RELATIVE MISURE DI SALVAGUARDIA (ART. 142, L. 23 DICEMBRE 2000, N. 388) - MEZZI STATALI	15.424,12	0,00	0,00	0,00	0,00	15.424,12	67.702,80

Elenco analitico delle risorse vincolate rappresentate nel prospetto del risultato di amministrazione

Natura del vincolo	Capitolo Entrata	Descrizione	Capitolo Spesa	Descrizione	Risorse vincolate al 01/01/2015 (a)	Accertamenti esercizio 2015 (b)	Impegni esercizio 2015 (c)	Fondo pluriennale vincolato dell'esercizio 2015 (d)	Cancellazione dell'accertamento o eliminazione del vincolo (+) e cancellazione degli impegni (-) (e)	Risorse vincolate al 31/12/2015 (f)=(a)+(b)-(c)+(d)-(e)	Residui perenti mandati in perenzione negli esercizi precedenti e non ancora riscossi (h)
E03438	ASSEGNAZIONE DELLO STATO PER GLI INTERVENTI DI COMPETENZA REGIONALE NEL BACINO IDROGRAFICO NAZIONALE DEL Fiume PO (L. 18 MAGGIO 1989, N.183).	U39500	SPESA PER INTERVENTI RIVOLTI ALLA RIDUZIONE DEL RISCHIO DI DISSESTO IDROGEOLOGICO, DISSESTO DELLA RETE IDROGRAFICA SUPERFICIALE, DI EROSIONE COSTIERA - SETTORI 1-2-4, BACINO Fiume PO, (DPCM 23 MARZO 1990, L. 18 MAGGIO 1989, N. 183) - MEZZI STATALI.	6.028.541,54	0,00	45.995,64	560.009,74	0,00	5.422.536,16	858.090,74	
E03438	ASSEGNAZIONE DELLO STATO PER GLI INTERVENTI DI COMPETENZA REGIONALE NEL BACINO IDROGRAFICO NAZIONALE DEL Fiume PO (L. 18 MAGGIO 1989, N.183).	U39505	CONTRIBUTI PER INTERVENTI RIVOLTI ALLA RIDUZIONE DEL RISCHIO DI DISSESTO IDROGEOLOGICO, DISSESTO DELLA RETE IDROGRAFICA SUPERFICIALE, DI EROSIONE COSTIERA - SETTORI 1-2-4, BACINO Fiume PO, (DPCM 23 MARZO 1990, L. 18 MAGGIO 1989, N. 183) - MEZZI STATALI.	16.135,70	0,00	0,00	0,00	0,00	16.135,70	0,00	
E03438	ASSEGNAZIONE DELLO STATO PER GLI INTERVENTI DI COMPETENZA REGIONALE NEL BACINO IDROGRAFICO NAZIONALE DEL Fiume PO (L. 18 MAGGIO 1989, N.183).	U39510	SPESA PER INTERVENTI DI MANUTENZIONE DELLE OPERE DI CUI AI SETTORI 1-2-4; SERVIZIO DI PIENA E PRONTO INTERVENTO IDRAULICO, BACINO Fiume PO, (D.P.C.M. 23 MARZO 1990, L.18 MAGGIO 1989, N. 183) - MEZZI STATALI.	143.892,84	0,00	0,00	0,00	0,00	143.892,84	0,00	
E03438	ASSEGNAZIONE DELLO STATO PER GLI INTERVENTI DI COMPETENZA REGIONALE NEL BACINO IDROGRAFICO NAZIONALE DEL Fiume PO (L. 18 MAGGIO 1989, N.183).	U39515	SPESA PER INTERVENTI RIVOLTI AL DISINQUINAMENTO DELLE ACQUE E DEL SUOLO - SETTORE 5, BACINO Fiume PO, (DPCM 23 MARZO 1990, L. 18 MAGGIO 1989, N.183) - MEZZI STATALI.	154.649,74	0,00	0,00	0,00	0,00	154.649,74	0,00	
E03438	ASSEGNAZIONE DELLO STATO PER GLI INTERVENTI DI COMPETENZA REGIONALE NEL BACINO IDROGRAFICO NAZIONALE DEL Fiume PO (L. 18 MAGGIO 1989, N.183).	U39520	SPESA PER INTERVENTI PER LA RAZIONALIZZAZIONE DELL'USO DELLE RISORSE IDRICHE SUPERFICIALI E SOTTERRANEE - SETTORE 6, BACINO Fiume PO, (DPCM 23 MARZO 1990, L. 18 MAGGIO 1989, N.183) - MEZZI STATALI.	199.580,26	0,00	0,00	0,00	0,00	199.580,26	0,00	
E03438	ASSEGNAZIONE DELLO STATO PER GLI INTERVENTI DI COMPETENZA REGIONALE NEL BACINO IDROGRAFICO NAZIONALE DEL Fiume PO (L. 18 MAGGIO 1989, N.183).	U39521	CONTRIBUTI PER INTERVENTI RIVOLTI AL MIGLIORAMENTO DELL'APPROVVIGIONAMENTO IDRICO, RITILIZZO ECONOMIE - SETTORE 6 - BACINO Fiume PO (L. 18 MAGGIO 1989, N.183) - MEZZI STATALI.	57.462,15	0,00	0,00	0,00	0,00	57.462,15	0,00	
E03438	ASSEGNAZIONE DELLO STATO PER GLI INTERVENTI DI COMPETENZA REGIONALE NEL BACINO IDROGRAFICO NAZIONALE DEL Fiume PO (L. 18 MAGGIO 1989, N.183).	U39554	CONTRIBUTI A PROVINCE E COMUNI PER L'ADEGUAMENTO AL PIANO STRALCIO PER L'ASSETTO IDROGEOLOGICO (P.A.) DEGLI STRUMENTI TERRITORIALI E URBANISTICI (P.T.C.P. E PIANI REGOLATORI) - BACINO NAZIONALE DEL Fiume PO (LEGGE 18 MAGGIO 1989, N.183) - MEZZI STATALI.	0,00	0,00	0,00	0,00	0,00	0,00	26.000,40	
E03438	ASSEGNAZIONE DELLO STATO PER GLI INTERVENTI DI COMPETENZA REGIONALE NEL BACINO IDROGRAFICO NAZIONALE DEL Fiume PO (L. 18 MAGGIO 1989, N.183).	U39616	CONTRIBUTI PER INTERVENTI RIVOLTI AL DISINQUINAMENTO DELLE ACQUE. RITILIZZO ECONOMIE - SETTORE 5 - BACINO Fiume PO (L. 18 MAGGIO 1989, N.183) - MEZZI STATALI.	122.883,81	0,00	0,00	0,00	0,00	122.883,81	0,00	
E03440	ASSEGNAZIONE DELLO STATO PER GLI INTERVENTI DI COMPETENZA REGIONALE NEL BACINO IDROGRAFICO NAZIONALE DEL Fiume Reno (L. 18 MAGGIO 1989, N.183).	U39547	SPESA PER INDAGINI, STUDI, MONITORAGGI RELATIVI ALLA PIANIFICAZIONE DI BACINO, BACINO Fiume Reno, (DPCM 23/3/90, L. 18 MAGGIO 1989, N.183) - MEZZI STATALI.	17.073,29	0,00	0,00	0,00	0,00	17.073,29	0,00	

Elenco analitico delle risorse vincolate rappresentate nel prospetto del risultato di amministrazione

Natura del vincolo	Capitolo Entrata	Descrizione	Capitolo Spesa	Descrizione	Risorse vincolate al 01/01/2015 (a)	Accertamenti esercizio 2015 (b)	Impegni esercizio 2015 (c)	Fondo pluriennale vincolato dell'esercizio 2015 (d)	Cancellazione dell'accertamento o eliminazione del vincolo (+) e cancellazione degli impegni (-) (e)	Risorse vincolate al 31/12/2015 (f)=(a)+(b)-(c)+(d)+(e)	Residui perenti mandati in perenzione negli esercizi precedenti e non ancora riscossi (h)
	E03440	ASSEGNAZIONE DELLO STATO PER GLI INTERVENTI DI COMPETENZA REGIONALE NEL BACINO IDROGRAFICO INTERREGIONALE DEL Fiume Reno (L. 18 MAGGIO 1989, N.183).	U39590	SPESA PER INTERVENTI RIVOLTI ALLA RIDUZIONE DEL RISCHIO DI DISSESTO IDROGEOLOGICO, DISSESTO DELLA RETE IDROGRAFICA SUPERFICIALE, DI EROSIONE COSTIERA - SETTORI 1-2-4, BACINO Fiume Reno (DPCM 23 MARZO 1990, L.18 MAGGIO 1989, N.183) - MEZZI STATALI.	2.891.641,70	0,00	271.722,50	129.002,91	-69,79	2.490.968,08	844.596,30
	E03440	ASSEGNAZIONE DELLO STATO PER GLI INTERVENTI DI COMPETENZA REGIONALE NEL BACINO IDROGRAFICO INTERREGIONALE DEL Fiume Reno (L. 18 MAGGIO 1989, N.183).	U39560	SPESA PER INTERVENTI DI MANUTENZIONE DELLE OPERE DI CUI AI SETTORI 1-2-4: SERVIZIO DI PIENA E PRONTO INTERVENTO IDRAULICO, BACINO Fiume Reno, (D.P.C.M. 23 MARZO 1990, L. 18 MAGGIO 1989, N. 183) - MEZZI STATALI.	53.691,49	0,00	0,00	0,00	0,00	53.691,49	0,00
	E03442	ASSEGNAZIONE DELLO STATO PER GLI INTERVENTI DI COMPETENZA REGIONALE NEI BACINI IDROGRAFICI INTERREGIONALI DEI Fiumi Marecchia e Conca (L. 18 MAGGIO 1989, N.183).	U39610	SPESA PER INDAGINI, STUDI, MONITORAGGI RELATIVI ALLA PIANIFICAZIONE DI BACINO, BACINO Fiume Marecchia e Conca, (DPCM 23/3/90; L. 18 MAGGIO 1989, N.183) - MEZZI STATALI.	0,00	0,00	0,00	0,00	0,00	0,00	0,00
	E03442	ASSEGNAZIONE DELLO STATO PER GLI INTERVENTI DI COMPETENZA REGIONALE NEI BACINI IDROGRAFICI INTERREGIONALI DEI Fiumi Marecchia e Conca (L. 18 MAGGIO 1989, N.183).	U39600	SPESA PER INTERVENTI RIVOLTI ALLA RIDUZIONE DEL RISCHIO DI DISSESTO IDROGEOLOGICO, DISSESTO DELLA RETE IDROGRAFICA SUPERFICIALE, DI EROSIONE COSTIERA - SETTORI 1-2-4, BACINI Fiume Marecchia e Conca, (DPCM 23 MARZO 1990, L. 18 MAGGIO 1989, N. 183) - MEZZI STATALI.	184.634,90	0,00	0,00	0,00	0,00	184.634,90	69.589,06
	E03442	ASSEGNAZIONE DELLO STATO PER GLI INTERVENTI DI COMPETENZA REGIONALE NEI BACINI IDROGRAFICI INTERREGIONALI DEI Fiumi Marecchia e Conca (L. 18 MAGGIO 1989, N.183).	U39610	SPESA PER INTERVENTI DI MANUTENZIONE DELLE OPERE DI CUI AI SETTORI 1-2-4: SERVIZIO DI PIENA E PRONTO INTERVENTO IDRAULICO, BACINI Fiumi Marecchia e Conca, (DPCM 23 MARZO 1990, L. 18 MAGGIO 1989, N. 183) - MEZZI STATALI.	10.530,27	0,00	0,00	0,00	0,00	10.530,27	0,00
	E03444	ASSEGNAZIONE DELLO STATO PER GLI INTERVENTI DI COMPETENZA REGIONALE NEI BACINI IDROGRAFICI REGIONALI (L. 18 MAGGIO 1989, N.183).	U39592	SPESA PER INDAGINI, STUDI, MONITORAGGI RELATIVI ALLA PIANIFICAZIONE DI BACINO, BACINI REGIONALI (DPCM 23/3/90; L. 18 MAGGIO 1989, N.183) - MEZZI STATALI.	0,00	0,00	0,00	0,00	-1,87	1,87	0,00
	E03444	ASSEGNAZIONE DELLO STATO PER GLI INTERVENTI DI COMPETENZA REGIONALE NEI BACINI IDROGRAFICI REGIONALI (L. 18 MAGGIO 1989, N.183).	U39650	SPESA PER INTERVENTI RIVOLTI ALLA RIDUZIONE DEL RISCHIO DI DISSESTO IDROGEOLOGICO, DISSESTO DELLA RETE IDROGRAFICA SUPERFICIALE, DI EROSIONE COSTIERA - SETTORI 1-2-4, BACINI REGIONALI, (DPCM 23 MARZO 1990, L. 18 MAGGIO 1989, N.183) - MEZZI STATALI.	2.236.857,77	0,00	45.706,64	0,00	-46.409,09	2.237.560,22	16.298,67
	E03444	ASSEGNAZIONE DELLO STATO PER GLI INTERVENTI DI COMPETENZA REGIONALE NEI BACINI IDROGRAFICI REGIONALI (L. 18 MAGGIO 1989, N.183).	U39665	SPESA PER INTERVENTI RIVOLTI AL DISINQUINAMENTO DELLE ACQUE E DEL SUOLO - SETTORE 5, BACINI REGIONALI, (DPCM 23 MARZO 1990, L. 18 MAGGIO 1989, N.183) - MEZZI STATALI.	0,00	0,00	0,00	0,00	0,00	0,00	0,00
	E03444	ASSEGNAZIONE DELLO STATO PER GLI INTERVENTI DI COMPETENZA REGIONALE NEI BACINI IDROGRAFICI REGIONALI (L. 18 MAGGIO 1989, N.183).	U39667	CONTRIBUTI PER INTERVENTI RIVOLTI AL DISINQUINAMENTO DELLE ACQUE E DEL SUOLO, RUTILIZZO ECONOMIE - SETTORE 5, BACINI REGIONALI, (DPCM 23 MARZO 1990, L. 18 MAGGIO 1989, N. 183) - MEZZI STATALI.	176.249,36	0,00	0,00	0,00	0,00	176.249,36	0,00

Elenco analitico delle risorse vincolate rappresentate nel prospetto del risultato di amministrazione

Natura del vincolo	Capitolo Entrata	Descrizione	Capitolo Spesa	Descrizione	Risorse vincolate al 01/01/2015 (a)	Accertamenti esercizio 2015 (b)	Impegni esercizio 2015 (c)	Fondo pluriennale vincolato del'esercizio 2015 (d)	Cancellazione dell'accertamento o eliminazione del vincolo (+) e cancellazione degli impegni (-) (e)	Risorse vincolate al 31/12/2015 (f)=(a)+(b)-(c)+(d)-(e)	Residui periti mandati in perenzione negli esercizi precedenti e non ancora riscossi (h)
E03444	ASSEGNAZIONE DELLO STATO PER GLI INTERVENTI DI COMPETENZA REGIONALE NEI BACINI IDROGRAFICI REGIONALI (L. 18 MAGGIO 1989, N.183)	U39670	SPESA PER INTERVENTI PER LA RAZIONALIZZAZIONE DELL'USO DELLE RISORSE IDRICHE SUPERFICIALI E SOTTERRANEE -SETTORE 6, BACINI REGIONALI (DPCM 23 MARZO 1990, L. 18 MAGGIO 1989, N.183) - MEZZI STATALI.		0,00	0,00	0,00	0,00	0,00	0,00	0,00
E03444	ASSEGNAZIONE DELLO STATO PER GLI INTERVENTI DI COMPETENZA REGIONALE NEI BACINI IDROGRAFICI REGIONALI (L. 18 MAGGIO 1989, N.183)	U39672	CONTRIBUTI PER INTERVENTI PER LA RAZIONALIZZAZIONE DELL'USO DELLE RISORSE IDRICHE SUPERFICIALI E SOTTERRANEE. RIUTILIZZO ECONOMIE - SETTORE 6, BACINI REGIONALI (DPCM 23 MARZO 1990, L. 18 MAGGIO 1989, N. 183) - MEZZI STATALI.		11.625,58	0,00	0,00	0,00	0,00	11.625,58	0,00
E03447	ASSEGNAZIONE DELLO STATO PER GLI INTERVENTI DI COMPETENZA REGIONALE NEL BACINO IDROGRAFICO NAZIONALE DEL Fiume Tevere (L. 18 MAGGIO 1989, N. 183)	U39606	SPESA PER INTERVENTI RIVOLTI ALLA RIDUZIONE DEL RISCHIO DI DISSESTO IDROGEOLOGICO, DISSESTO DELLA RETE IDROGRAFICA SUPERFICIALE, DI EROSIONE COSTIERA - SETTORI 1-2-4, BACINO Fiume Tevere (D.P.C.M. 23 MARZO 1990, L. 18 MAGGIO 1989, N.183) - MEZZI STATALI.		10.792,94	0,00	0,00	0,00	0,00	10.792,94	0,00
E03450	ASSEGNAZIONE DELLO STATO PER GLI INTERVENTI URGENTI RELATIVI A DANNI CAUSATI DAL MALTEMPO DEL GIUGNO 1990 E GENNAIO 1991 (ORDINANZA N. 2183/FPC DEL 4 DICEMBRE 1991)	U48052	INTERVENTI URGENTI CONSEGUENTI ALLE ECCEZIONALI AVVERSIVA' ATMOSFERICHE RELATIVE AL PERIODO GIUGNO 1990 - GENNAIO 1991 PER DANNI AL REGIME IDRAULICO, ALLE INFRASTRUTTURE, ALLA RETE VIARIA ED AGLI EDIFICI PUBBLICI (L. 3 LUGLIO 1991, N.195; ORDINANZA N. 2183/FPC DEL 4 DICEMBRE 1991; D.M.PROT CIVILE DEL 8 AGOSTO 1992, N. 681) - MEZZI STATALI.		11.315,09	0,00	0,00	0,00	0,00	11.315,09	0,00
E03452	ASSEGNAZIONE DELLO STATO PER GLI INTERVENTI URGENTI A SOSTEGNO DELL'OCCUPAZIONE NEI SETTORI DELLA MANUTENZIONE IDRAULICA E FORESTALE NEL BACINO NAZIONALE DEL Fiume Po (L. 19 LUGLIO 1989, N.236; L. 18 MAGGIO 1989, N.183)	U39657	INTERVENTI URGENTI A SOSTEGNO DELL'OCCUPAZIONE NEI SETTORI DELLA MANUTENZIONE IDRAULICA E FORESTALE. BACINO Fiume Po. (D.L. 20 MAGGIO 1989, N.149 ART.3, COMMA 1 CONVERTITO NELLA LEGGE 19 LUGLIO 1989, N.236; LEGGE 18 MAGGIO 1989, N.183) - MEZZI STATALI.		1.875,25	0,00	0,00	0,00	0,00	1.875,25	0,00
E03460	ASSEGNAZIONE DELLO STATO PER LA CONSERVAZIONE E LA DIFESA DAGLI INCENDI DEL PATRIMONIO BOSCHIVO NAZIONALE (ART.12, COMMA 2, LEGGE 21 NOVEMBRE 2000, N.353)	U47127	TRASFERIMENTI AD ENTI DELLE AMMINISTRAZIONI LOCALI PER L'ESERCIZIO DELLE FUNZIONI CONFERITE DALLO STATO AI FINI DELLA CONSERVAZIONE E DELLA DIFESA DAGLI INCENDI DEL PATRIMONIO BOSCHIVO NAZIONALE (ART. 12, COMMA 2, L. 21 NOVEMBRE 2000, N.353) - MEZZI STATALI		48.193,18	0,00	0,00	0,00	0,00	48.193,18	12.500,00

Elenco analitico delle risorse vincolate rappresentate nel prospetto del risultato di amministrazione

Natura del vincolo	Capitolo Entrata	Descrizione	Capitolo Spesa	Descrizione	Risorse vincolate al 01/01/2015 (a)	Accertamenti esercizio 2015 (b)	Impegni esercizio 2015 (c)	Fondo pluriennale vincolato del'esercizio 2015 (d)	Cancellazione dell'accertamento o eliminazione del vincolo (+) e cancellazione degli impegni (-) (e)	Risorse vincolate al 31/12/2015 (f)=(a)+(b)-(c)+(d)-(e)	Residui perenti mandati in perenzione negli esercizi precedenti e non ancora riscossi (h)
E03461		ASSEGNAZIONE DELLO STATO PER L'ATTUAZIONE DEGLI INTERVENTI URGENTI ED INDIFFERIBILI A SALVAGUARDIA DELLA PUBBLICA INCOLUMITA' E RELATIVI AL RIPRISTINO DEI SERVIZI DI PRIMA NECESSITA' A FAVORE DELLE ZONE COLPITE DALLE ECCEZIONALI AV-VERSITATOSFERICHE E DEGLI EVENTI ALLUVIONALI DEL MESE DI NOVEMBRE 1994 (ART. 2-COMMA 1 D.L. 24 NOVEMBRE 1994, N. 646)	U48074	TRASFERIMENTO DI FONDI AGLI ENTI LOCALI PER IL RIPRISTINO DEI DANNI CONSEGUENTI AGLI EVENTI ALLUVIONALI DELLA PRIMA DECADE DEL MESE DI NOVEMBRE 1994 (ART. 2, COMMA 1, E ART. 3 LETT. A) D.L. 24 NOVEMBRE 1994, N. 646) - MEZZI STATALI.	89.105,26	0,00	0,00	0,00	0,00	89.105,26	0,00
E03467		ASSEGNAZIONE DELLO STATO PER INTERVENTI NELLE AREE CRITICHE AD ELEVATA CONCENTRAZIONE DI ATTIVITA' INDUSTRIALI E PORTUALI DI RAVENNA (D.L. N. 111 DELL'8 MARZO 1996 E D.M. N. 105 DEL 22 SETTEMBRE 1995)	U48592	INTERVENTI PER LA LOCALIZZAZIONE DELLO SCALO FERROVIARIO DELLE MERCI PERICOLOSE DAL CENTRO CITTADINO DI RAVENNA ALLA ZONA PORTUALE (ART. 7, L. 8 LUGLIO 1986, N. 349 COME MODIFICATO DALL'ART. 6 DELLA L. 28 AGOSTO 1989, N. 305; ART. 21 BIS DPR 17 MAGGIO 1988, N. 175 COME INSERITO DALL'ART. 23, COMMA 1, D.L. 8 MARZO 1996, N. 111) - MEZZI STATALI.	1.069.990,20	0,00	0,00	0,00	0,00	1.069.990,20	0,00
E03467		ASSEGNAZIONE DELLO STATO PER INTERVENTI NELLE AREE CRITICHE AD ELEVATA CONCENTRAZIONE DI ATTIVITA' INDUSTRIALI E PORTUALI DI RAVENNA (D.L. N. 111 DELL'8 MARZO 1996 E D.M. N. 105 DEL 22 SETTEMBRE 1995)	U48597	REALIZZAZIONE DEL DISPOSITIVO DI SICUREZZA "TRAFFIC CONTROL SYSTEM (TCS)" PER IL CONTROLLO DEL TRASPORTO NAVALE DI SOSTANZE PERICOLOSE NEL PORTO DI RAVENNA (ART. 7, L. 8 LUGLIO 1986, N. 349 COME MODIFICATO DALL'ART. 6 DELLA L. 28 AGOSTO 1989, N. 305; ART. 21 BIS DPR 17 MAGGIO 1988, N. 175 COME INSERITO DALL'ART. 23, COMMA 1, D.L. 8 MARZO 1996, N. 111; L. 19 MAGGIO 1997, N. 137) - MEZZI STATALI.	903.799,57	0,00	0,00	0,00	0,00	903.799,57	0,00
E03467		ASSEGNAZIONE DELLO STATO PER INTERVENTI NELLE AREE CRITICHE AD ELEVATA CONCENTRAZIONE DI ATTIVITA' INDUSTRIALI E PORTUALI DI RAVENNA (D.L. N. 111 DELL'8 MARZO 1996 E D.M. N. 105 DEL 22 SETTEMBRE 1995)	U48606	PROGETTAZIONE E REALIZZAZIONE DEL SISTEMA DI MONITORAGGIO DEI PARAMETRI E DEI PRECURSORI DI SICUREZZA E DI CONTROLLO AMBIENTALE DELL'AREA CRITICA DI RAVENNA (ART. 7, L. 8 LUGLIO 1986, N. 349 COME MODIFICATO DALL'ART. 6 DELLA L. 28 AGOSTO 1989, N. 305; ART. 21 BIS DPR 17 MAGGIO 1988, N. 175 COME INSERITO DALL'ART. 23, COMMA 1, D.L. 8 MARZO 1996, N. 111) - MEZZI STATALI.	560.640,08	0,00	0,00	0,00	0,00	560.640,08	0,00
E03469		ASSEGNAZIONE DELLO STATO PER DIRETTI AD ELIMINARE I RISCHI DERIVANTI DA DISSESTI IDROGEOLOGICI E DA MOVIMENTI FRANOSI (ART. 1 SEPTIES, D.L. 28 AGOSTO 1989, N. 364 CONVERTITO CON MODIFICAZIONI DALLA L. 27 OTTOBRE 1995, N. 438; COME MODIFICATO DALL'ART. 11, COMMA 4 BIS, D.L. 29 DICEMBRE 1995, N. 580, CONVERTITO CON MODIFICAZIONI DALLA L. 26 FEBBRAIO 1996, N. 74)	U48037	INTERVENTI DIRETTI AD ELIMINARE I RISCHI DERIVANTI DA DISSESTI IDROGEOLOGICI E DA MOVIMENTI FRANOSI (ART. 1 SEPTIES, L. 27 OTTOBRE 1995, N. 438 E SUCCESSIVE MODIFICAZIONI; D.P. C.M. 10 APRILE 1996) - MEZZI STATALI.	47.317,31	0,00	0,00	0,00	0,00	47.317,31	0,00

Elenco analitico delle risorse vincolate rappresentate nel prospetto del risultato di amministrazione

Natura del vincolo	Capitolo Entrata	Descrizione	Capitolo Spesa	Descrizione	Risorse vincolate al 01/01/2015 (a)	Accertamenti esercizio 2015 (b)	Impegni esercizio 2015 (c)	Fondo pluriennale vincolato dell'esercizio 2015 (d)	Cancellazione dell'accertamento o eliminazione del vincolo (+) e cancellazione degli impegni (-) (e)	Risorse vincolate al 31/12/2015 (f)=(a)+(b)-(c)+(d)-(e)	Residui perenti mandati in perenzione negli esercizi precedenti e non ancora rescritti (h)
E03476		ASSEGNAZIONE DELLO STATO PER L'ATTUAZIONE DI INTERVENTI DI MESSA IN SICUREZZA DEL TERRITORIO NAZIONALE DAL DISSESTO IDROGEOLOGICO (ART. 32, COMMA 10, D.L. 30 SETTEMBRE 2003, N. 269 CONVERTITO CON L. 24 NOVEMBRE 2003, N. 326).	U39335	SPESA PER L'ATTUAZIONE DI INTERVENTI DI MESSA IN SICUREZZA DEL TERRITORIO NAZIONALE DAL DISSESTO IDROGEOLOGICO (ART. 32, COMMA 10 D.L. 30 SETTEMBRE 2003, N. 269 CONVERTITO IN LEGGE 24 NOVEMBRE 2003, N. 326) - MEZZI STATALI	959.585,12	0,00	0,00	0,00	0,00	959.585,12	0,00
E03477		ASSEGNAZIONE DELLO STATO PER L'ATTUAZIONE DI INTERVENTI URGENTI DI DIFESA DEL SUOLO (ART. 1, COMMA 2, L. 3 AGOSTO 1998, N.267, ART. 1, COMMA 5, L. 11 DICEMBRE 2000, N.365, ART. 1, COMMA 432, L. 23 DICEMBRE 2005, N. 286).	U39320	SPESA PER L'ATTUAZIONE DI INTERVENTI URGENTI DI DIFESA DEL SUOLO (ART. 1, COMMA 2 LEGGE 3 AGOSTO 1998, N. 267, ART. 1, COMMA 5, LEGGE 11 DICEMBRE 2000, N.365, ART. 1, COMMA 432, LEGGE 23 DICEMBRE 2005, N.286) - MEZZI STATALI	6.909.117,33	0,00	1.121.589,68	1.593.976,18	-766.244,95	4.979.787,32	287.044,53
E03477		ASSEGNAZIONE DELLO STATO PER L'ATTUAZIONE DI INTERVENTI URGENTI DI DIFESA DEL SUOLO (ART. 1, COMMA 2, L. 3 AGOSTO 1998, N.267, ART. 1, COMMA 5, L. 11 DICEMBRE 2000, N.365, ART. 1, COMMA 432, L. 23 DICEMBRE 2005, N. 286).	U39328	SPESA PER INDAGINI PER L'ATTUAZIONE DI INTERVENTI URGENTI DI DIFESA DEL SUOLO (ART. 1, COMMA 432, L. 23 DICEMBRE 2005, N.286) - MEZZI STATALI	21.735,56	0,00	0,00	0,00	0,00	21.735,56	0,00
E03487		ASSEGNAZIONE DELLO STATO PER CONSULENZE LIBERO - PROFESSIONALI NELL'AMBITO DI ATTIVITA' STRAORDINARIE DI POLIZIA IDRALICA E DI CONTROLLO SUL TERRITORIO (ART.2, COMMA 8, D.L. 12 OTTOBRE 2000, N.279 CONVERTITO CON L.11 DICEMBRE 2000, N.369).	U39262	SPESA PER CONSULENZE LIBERO-PROFESSIONALI DA RETRIBUIRE A VACAZIONE AI SENSI DELL'ART.32 DELLA L. 2 MARZO 1949, N. 144 E SUCCESSIVE MODIFICAZIONI, PER ATTIVITA' STRAORDINARIE DI POLIZIA IDRALICA E DI CONTROLLO SUL TERRITORIO (ART. 2, C. 8 D.L. 12 OTTOBRE 2000, N. 279 CONVERTITO CON L. 11 DICEMBRE 2000, N. 369) - MEZZI STATALI	14.292,38	0,00	0,00	0,00	0,00	14.292,38	0,00
E03489		ASSEGNAZIONE DELLO STATO PER L'ATTUAZIONE DEGLI INTERVENTI URGENTI PER IL RIASSETTO TERRITORIALE DELLE AREE A RISCHIO IDROGEOLOGICO (L. 3 AGOSTO 1998, N. 267, ART. 16, L. 31 LUGLIO 2002, N. 179).	U31177	CONTRIBUTI AI COMUNI PER IL RIASSETTO TERRITORIALE DELLE AREE A RISCHIO IDROGEOLOGICO (LEGG. 3 AGOSTO 1998, N.267, ART. 16, DELLA LEGGE 31 LUGLIO 2002, N.179, - L.R. N.25/2001 ARTT. 2 E 3) - MEZZI STATALI	722.958,42	0,00	292.200,00	194.800,00	0,00	235.958,42	0,00
E03489		ASSEGNAZIONE DELLO STATO PER L'ATTUAZIONE DEGLI INTERVENTI URGENTI PER IL RIASSETTO TERRITORIALE DELLE AREE A RISCHIO IDROGEOLOGICO (L. 3 AGOSTO 1998, N. 267, ART. 16, L. 31 LUGLIO 2002, N. 179).	U39330	INTERVENTI URGENTI PER IL RIASSETTO TERRITORIALE DELLE AREE A RISCHIO IDROGEOLOGICO (LEGG. 3 AGOSTO 1998, N.267, ART. 16, DELLA LEGGE 31 LUGLIO 2002, N.179) - MEZZI STATALI	2.006.308,75	0,00	217.691,98	8.897,13	-4.619,93	1.784.329,67	74.333,71
E03828		ASSEGNAZIONE DELLO STATO PER IL COFINANZIAMENTO DEGLI INTERVENTI PREVISTI NELL'AMBITO DEL PROGRAMMA SOLARE TERMICO (D.D. DEL 21 DICEMBRE 2001, N.972/2001/SIARDEC).	U32118	CONTRIBUTI IN CONTO CAPITALE PER LA REALIZZAZIONE DI INTERVENTI VOLTI ALLA ATTUAZIONE DEL PROGRAMMA SOLARE TERMICO (D.D. 972/2001/SIARDEC DEL 21/12/2001) - MEZZI STATALI	0,00	0,00	0,00	0,00	0,00	0,00	107.745,62
E03829		ASSEGNAZIONE DELLO STATO PER LA CONCESSIONE DEGLI INCENTIVI PER LA REALIZZAZIONE DI RILEVI GEOFISICI, CONCESSIONI DI COLTIVAZIONE PER IDROCARBURI, ACCERTAMENTI MINERARI RIGUARDANTI LO STOCCAGGIO DI GAS NATURALE (D. LGS. 23 MAGGIO 2000, N.164 E D.M. 29 NOVEMBRE 2002).	U32155	CONTRIBUTI AI TITOLARI DI PERMESSI DI RICERCA E CONCESSIONI DI COLTIVAZIONE PER IDROCARBURI, PER LA REALIZZAZIONE DI RILEVI GEOFISICI E PER ACCERTAMENTI MINERARI RIGUARDANTI LO STOCCAGGIO DI GAS NATURALE (D.LGS. 23 MAGGIO 2000, N.164 E D.M. 29 NOVEMBRE 2002) - MEZZI STATALI	3.475.509,85	0,00	0,00	0,00	-1.872.454,48	5.348.364,33	0,00

Elenco analitico delle risorse vincolate rappresentate nel prospetto del risultato di amministrazione

Natura del vincolo	Capitolo Entrata	Descrizione	Capitolo Spesa	Descrizione	Risorse vincolate al 01/01/2015 (a)	Accertamenti esercizio 2015 (b)	Impegni esercizio 2015 (c)	Fondo pluriennale vincolato 2015 (d)	Cancellazione dell'accertamento o eliminazione del vincolo (+) e cancellazione degli impegni (-) (e)	Risorse vincolate al 31/12/2015 (f)=(a)+(b)-(c)+(d)+(e)	Residui perenni mandati in perenzione negli esercizi precedenti e non ancora riscossi (h)
E03601		ASSEGNAZIONE DELLO STATO PER ATTIVITA' DI MONITORAGGIO E STUDIO IN MATERIA DI TUTELA DELLE ACQUE DALL'INQUINAMENTO D.LGS. 11 MAGGIO 1999, N.152 SOSTITUITO DAL D.LGS. 3 APRILE 2006, N. 152; ART. 4, COMMA 176, L. 24 DICEMBRE 2003, N. 350).	U37234	MEZZI STATALI SPESA PER CONSULENZE PER ATTIVITA' DI MONITORAGGIO E STUDIO IN MATERIA DI TUTELA DELLE ACQUE DA INQUINAMENTO D.LGS. 11 MAGGIO 1999, N. 152 SOSTITUITO DAL D.LGS. 3 APRILE 2006, N. 152; ART. 4, COMMA 176, L. 24 DICEMBRE 2003, N. 350) - MEZZI STATALI	121.000,01	121.000,00	39.200,00	35.800,00	0,00	167.000,01	0,00
E03602		ASSEGNAZIONE DELLO STATO PER LA REALIZZAZIONE DEGLI INTERVENTI DI RISANAMENTO AMBIENTALE NELL'AREA A RISCHIO CONOIDI P.T.TA 1994-1996 (ART.6, L. 28 AGOSTO 1989, N.305; DELIBERA CIPE 21 DICEMBRE 1993, D.M. AMBIENTE 10 FEBBRAIO 1998, N.967ZARS).	U37294	CONTRIBUTI PER LA REALIZZAZIONE DEGLI INTERVENTI DI COLLETTAMENTO E DEPURAZIONE DELLE ACQUE REFLUE (ART. 6 LEGGE 23 MAGGIO 1997, N.135; DECRETO MINISTERO AMBIENTE N. 616 DEL 29 LUGLIO 1997; DECRETO MINISTERO AMBIENTE N. 967ZARS DEL 10 FEBBRAIO 1998) - MEZZI STATALI	0,00	0,00	0,00	0,00	0,00	0,00	382.819,32
E03602		ASSEGNAZIONE DELLO STATO PER LA REALIZZAZIONE DEGLI INTERVENTI DI RISANAMENTO AMBIENTALE NELL'AREA A RISCHIO CONOIDI P.T.TA 1994-1996 (ART.6, L. 28 AGOSTO 1989, N.305; DELIBERA CIPE 21 DICEMBRE 1993, D.M. AMBIENTE 10 FEBBRAIO 1998, N.967ZARS).	U37298	OPERE DI RISANAMENTO AMBIENTALE NELL'AREA A RISCHIO CONOIDI P.T.TA 94-96 (ART. 6 LEGGE 28 AGOSTO 1989, N.305; DELIBERA CIPE 21 DICEMBRE 1993, E SUCCESSIVE MODIFICAZIONI - DECRETO MINISTERO AMBIENTE N. 967ZARS DEL 10 FEBBRAIO 1998) - MEZZI STATALI	0,00	0,00	0,00	0,00	0,00	0,00	0,00
E03602		ASSEGNAZIONE DELLO STATO PER IL FINANZIAMENTO DEL P.T.TA 1994-1996 PROTETTE PER GLI INTERVENTI DEL PARCO NAZIONALE DELLE FORESTE CASENTINISI, DEL MONTE FALTERONA E DI CAMPIGNA (ART.10, L. 28 AGOSTO 1989, N.305)	U36302	INTERVENTI NEL PARCO NAZIONALE DELLE FORESTE CASENTINISI DEL MONTE FALTERONA E DI CAMPIGNA PREVISTI NEL PROGRAMMA "AREE NATURALI PROTETTE E COMPRESI NEL PIANO TRIENNALE DI TUTELA AMBIENTALE (PTTA 1994-96) - (DELIBERA CIPE 21 DICEMBRE 1993; L. 305/89) - MEZZI STATALI	5.175,83	0,00	0,00	0,00	0,00	5.175,83	0,00
E03602		ASSEGNAZIONE DELLO STATO PER LA RESTITUZIONE AL MINISTERO DELL'AMBIENTE DI SOMME INCASSATE DERIVANTI DA ECCEZIONI VERIFICATE NELLA GESTIONE DEGLI INTERVENTI DI RISANAMENTO ATMOSFERICO ED ACUSTICO INCLUSI NELL'AREA PROGRAMMATA "AREE URBANE" (ART.7, LEGGE 28 AGOSTO 1989, N.305; DELIBERA CIPE 21 DICEMBRE 1993, PUNTO 2.12) - MEZZI STATALI	U37040	MEZZI STATALI	0,00	0,00	0,00	0,00	-25.822,85	25.822,85	0,00

Elenco analitico delle risorse vincolate rappresentate nel prospetto del risultato di amministrazione

Natura del vincolo	Capitolo Entrata	Descrizione	Capitolo Spesa	Descrizione	Risorse vincolate al 01/01/2015 (a)	Accertamenti esercizio 2015 (b)	Impegni esercizio 2015 (c)	Fondo pluriennale vincolato del'esercizio 2015 (d)	Cancellazione dell'accertamento o eliminazione del vincolo (+) e cancellazione degli impegni (-) (e)	Risorse vincolate al 31/12/2015 (f)=(a)+(b)-(c)-(d)-(e)	Residui perenti mandati in perenzione negli esercizi precedenti e non ancora rescritti (h)
E03606		ASSEGNAZIONE DELLO STATO PER LA LATTUAZIONE DEL PROGRAMMA DI INTERVENTI STRAORDINARI ED IL RECUPERO AMBIENTALE NEI PARCHI REGIONALI (L. 6 DICEMBRE 1991, N.394).	U38038	CONTRIBUTI PER L'ATTUAZIONE DEL PROGRAMMA DI INTERVENTI STRAORDINARI E DI RECUPERO AMBIENTALE NEI PARCHI E RISERVE REGIONALI (L.6 DICEMBRE 1991, N.394, E ACCORDO DI PROGRAMMA REGIONE - MINISTERO DELL'AMBIENTE E DELLA TUTELA DEL TERRITORIO DEL 19 NOVEMBRE 2001) - MEZZI STATALI.	0,00	0,00	0,00	0,00	-66.460,94	66.460,94	0,00
E03610		ASSEGNAZIONE DELLO STATO PER LA REALIZZAZIONE DEGLI INTERVENTI PREVISTI DALL'ACCORDO DI PROGRAMMA QUADRO "TUTELA DELLE ACQUE E GESTIONE INTEGRATA DELLE RISORSE IDRICHE" (L. 23 DICEMBRE 2000, N. 388, L. 28 DICEMBRE 2001, N.448).	U37402	FINANZIAMENTI ALLE PROVINCE DELLE QUOTE DI CUI ALL'ART. 15 DELL'ACCORDO DI PROGRAMMA QUADRO REGIONE - MINISTERO DELL'AMBIENTE PER INTERVENTI URGENTI FINALIZZATI ALLA TUTELA DEI CORPI IDRICI (ART. 141, L. 23 DICEMBRE 2000, N.388, L. 23 DICEMBRE 2001, N.448, DECRETI DIRETTORIALI N. 794 DEL 15 NOVEMBRE 2001 E N. 1279 DEL 5 SETTEMBRE 2002) - MEZZI STATALI	4.276.273,99	0,00	0,00	820.172,10	-546.635,27	4.002.237,16	0,00
E03610		ASSEGNAZIONE DELLO STATO PER LA REALIZZAZIONE DEGLI INTERVENTI PREVISTI DALL'ACCORDO DI PROGRAMMA QUADRO "TUTELA DELLE ACQUE E GESTIONE INTEGRATA DELLE RISORSE IDRICHE" (L. 23 DICEMBRE 2000, N. 388, L. 28 DICEMBRE 2001, N.448).	U37406	CONTRIBUTI IN CONTO CAPITALE AL'AZIENDA CIBA SPECIALITY CHEMICALS S.P.A. PER LA REALIZZAZIONE DELL'INTERVENTO DI TUTELA ACQUE (ACCORDO DI PROGRAMMA QUADRO DEL 9 SETTEMBRE 2005 E ACCORDO INTEGRATIVO DEL 9 OTTOBRE 2006 ART. 109 L. 23 DICEMBRE 2000, N.389) - MEZZI STATALI.	419.389,75	0,00	0,00	0,00	0,00	419.389,75	0,00
E03618		ASSEGNAZIONE DELLO STATO DI LIMITI DI IMPEGNO QUINDICENNALI PER IL FINANZIAMENTO DEGLI INTERVENTI RELATIVI ALL'ATTUAZIONE DEL SERVIZIO IDRICO INTEGRATO (ART. 144 COMMA 17 LEGGE 23 DICEMBRE 2000, N. 388)	U35716	CONTRIBUTI QUINDICENNALI PER LA REALIZZAZIONE DEL PROGRAMMA DI INTERVENTI NEL SETTORE IDROPOTABILE (ART. 144 COMMA 17 LEGGE 23 DICEMBRE 2000, N.388) - MEZZI STATALI	4.571.002,76	927.754,85	0,00	0,00	-122.748,86	5.621.506,47	0,00
E03620		ASSEGNAZIONE DELLO STATO PER LA REALIZZAZIONE DI INTERVENTI DI RISANAMENTO DELLA QUALITA' DELL'ARIA (LEGGE 22 APRILE 2005, N. 58, D.D. DEL 09 GIUGNO 2008, N. DECDSA2008/430).	U35801	CONTRIBUTI AD ENTI LOCALI PER L'ATTUAZIONE DEGLI INTERVENTI PREVISTI NELL'ACCORDO QUALITA' DELL'ARIA SOTTOSCRITTO FRA REGIONE EMILIA-ROMAGNA, MINISTERO DELL'AMBIENTE E COMUNE DI BOLOGNA IL 7 MAGGIO 2008 (D.M. 16 OTTOBRE 2006 E IL D.D. 9 GIUGNO 2008 N. DECDSA2008/430) - MEZZI STATALI	2.963.788,97	0,00	0,00	0,00	-24.450,05	2.988.219,02	0,00
E03620		ASSEGNAZIONE DELLO STATO PER LA REALIZZAZIONE DI INTERVENTI DI RISANAMENTO DELLA QUALITA' DELL'ARIA (LEGGE 22 APRILE 2005, N. 58, D.D. DEL 09 GIUGNO 2008, N. DECDSA2008/430).	U35803	CONTRIBUTI A SOGGETTI DI GESTIONE DEI SERVIZI DI TRASPORTO PUBBLICO LOCALE E DI GESTIONE DEL SERVIZIO DI EDILIZIA RESIDENZIALE PUBBLICA PER L'ATTUAZIONE DEGLI INTERVENTI PREVISTI NELL'ACCORDO QUALITA' DELL'ARIA SOTTOSCRITTO FRA REGIONE EMILIA-ROMAGNA, MINISTERO DELL'AMBIENTE E COMUNE DI BOLOGNA IL 7 MAGGIO 2008 (D.M. 16 OTTOBRE 2006 E D.D. 9 GIUGNO 2008 N. DECDSA2008/430) - MEZZI STATALI	542.941,20	0,00	0,00	0,00	0,00	542.941,20	0,00

Elenco analitico delle risorse vincolate rappresentate nel prospetto del risultato di amministrazione

Natura del Vincolo	Capitolo Entrata	Descrizione	Capitolo Spesa	Descrizione	Risorse vincolate al 01/01/2015 (a)	Accertamenti esercizio 2015 (b)	Impegni esercizio 2015 (c)	Fondo pluriennale vincolato del'esercizio 2015 (d)	Cancellazione dell'accertamento o eliminazione del vincolo (+) e cancellazione degli impegni (-) (e)	Risorse vincolate al 31/12/2015 (f)=(a)+(b)-(c)+(d)+(e)	Residui perenti mandati in perenzione negli esercizi precedenti e non ancora rescritti (h)
E03630		ASSEGNAZIONE DELLO STATO SUL FONDO FINALIZZATO ALLA RIDUZIONE DEI COSTI DELLA FORNITURA ENERGETICA PER FINALITA' SOCIALI (ART. 1, COMMI 382 E SEGUENTI LEGGE 27 DICEMBRE 2006, N. 296; D.M. 26 GENNAIO 2012)	U21064	ASSEGNAZIONE AI COMUNI DEL FONDO FINALIZZATO A INTERVENTI DI RIDUZIONE DEI COSTI DELLA FORNITURA DI ENERGIA PER FINALITA' SOCIALI (ART.1, COMMI 382,383 E 384 L.298/2006; D.M. 26 GENNAIO 2012) - MEZZI STATALI	4.977.845,46	0,00	0,00	0,00	0,00	4.977.845,46	0,00
E03652		ASSEGNAZIONE DELLO STATO PER IL TRAMITE DELLA REGIONE ABRUZZO IN QUALITA' DI AUTORITY DI GESTIONE/CERTIFICAZIONE-TESORERIA DEL PROGRAMMA PER IL COFINANZIAMENTO DEL PROGETTO "INTERMODAL" NELL'AMBITO DELL'OBIETTIVO EUROPEA" 2007-2013 - TERRITORIALE EUROPEA" (L. 16 APRILE 1987, N. 183; CONTRATTO IN DATA 30/10/2012; PROGETTO N. 2 "ORD/086)	U23361	SPESA PER L'ATTUAZIONE DEL PROGETTO "INTERMODAL" NELL'AMBITO DELL'OBIETTIVO "COOPERAZIONE TERRITORIALE EUROPEA 2007-2013" PROGRAMMA TRANSFRONTALIERO IPA ADRIATICO (L.16 APRILE 1987, N.183; CONTRATTO DEL 30 OTTOBRE 2012, PROGETTO N.2 ORD/086) - QUOTA STATALE	206,95	0,00	0,00	206,95	0,00	0,00	0,00
E03652		ASSEGNAZIONE DELLO STATO PER IL TRAMITE DELLA REGIONE ABRUZZO IN QUALITA' DI AUTORITY DI GESTIONE/CERTIFICAZIONE-TESORERIA DEL PROGRAMMA PER IL COFINANZIAMENTO DEL PROGETTO "INTERMODAL" NELL'AMBITO DELL'OBIETTIVO EUROPEA" 2007-2013 - TERRITORIALE EUROPEA" (L. 16 APRILE 1987, N. 183; CONTRATTO IN DATA 30/10/2012; PROGETTO N. 2 "ORD/086)	U23367	SPESA PER PRESTAZIONI PROFESSIONALI E SPECIALISTICHE PER L'ATTUAZIONE DEL PROGETTO "INTERMODAL" NELL'AMBITO DELL'OBIETTIVO "COOPERAZIONE TERRITORIALE EUROPEA 2007-2013" PROGRAMMA TRANSFRONTALIERO IPA ADRIATICO (L.16 APRILE 1987, N.183; CONTRATTO DEL 30 OTTOBRE 2012, PROGETTO N.2 ORD/086) - QUOTA STATALE	0,00	1.800,00	1.800,00	0,00	0,00	0,00	0,00
E03738		ASSEGNAZIONE DELLO STATO PER IL FINANZIAMENTO DI INTERVENTI NELLE AREE DEPRESSE-SOTTOUTILIZZATE IN MATERIA DI TUTELA DELLE ACQUE E GESTIONE INTEGRATA DELLE RISORSE IDRICHE (L. 30 GIUGNO 1998, N. 208; DELIBERE CIPE NN. 36/02, 17/03, 20/04 E 3/06)	U37160	INTERVENTI NELLE AREE DEPRESSE-SOTTOUTILIZZATE IN MATERIA DI TUTELA DELLE ACQUE E GESTIONE INTEGRATA DELLE RISORSE IDRICHE (L. 30 GIUGNO 1998, N.208; DELIBERE CIPE NN. 36/02, 17/03, 20/04, 3/06) - MEZZI STATALI	441.990,61	0,00	0,00	0,00	-5.963,89	447.954,30	0,00
E03738		ASSEGNAZIONE DELLO STATO PER IL FINANZIAMENTO DI INTERVENTI NELLE AREE DEPRESSE-SOTTOUTILIZZATE IN MATERIA DI TUTELA DELLE ACQUE E GESTIONE INTEGRATA DELLE RISORSE IDRICHE (L. 30 GIUGNO 1998, N. 208; DELIBERE CIPE NN. 36/02, 17/03, 20/04 E 3/06)	U37166	CONTRIBUTI IN CONTO CAPITALE A FAVORE DI SOGGETTI PUBBLICI ATTUATORI DEGLI INTERVENTI NELLE AREE DEPRESSE-SOTTOUTILIZZATE TUTELA DELLE ACQUE E GESTIONE INTEGRATA DELLE RISORSE IDRICHE - (L. 30 GIUGNO 1998, N.208; DELIBERE CIPE NN. 36/02, 17/03 E 20/04) - MEZZI STATALI	78.175,31	0,00	0,00	0,00	0,00	78.175,31	0,00
E03744		ASSEGNAZIONE DELLO STATO IN ATTUAZIONE DELL'ACCORDO DI RICERCA (L. 30 GIUGNO 1998, N. 208; DELIBERE CIPE 17/03, 20/04, 3/06) E 3/06)	U23160	CONTRIBUTI A FAVORE DI UNIVERSITA' E ARPA PER LA REALIZZAZIONE DEI PROGETTI APPROVATI ALL'INTERNO DELL'ACCORDO DI PROGRAMMA QUADRO IN MATERIA DI RICERCA (LEGGE 30 GIUGNO 1998, N.208; DELIBERE CIPE 17/03 E 20/04; ACCORDO DI PROGRAMMA QUADRO SOTTOSCRITTO IN DATA 24/11/2005) - MEZZI STATALI	157.767,37	0,00	0,00	0,00	0,00	157.767,37	428.096,50

Elenco analitico delle risorse vincolate rappresentate nel prospetto del risultato di amministrazione

Natura del vincolo	Capitolo Entrata	Descrizione	Capitolo Spesa	Descrizione	Risorse vincolate al 01/01/2015 (a)	Accertamenti esercizio 2015 (b)	Impegni esercizio 2015 (c)	Fondo pluriennale vincolato dell'esercizio 2015 (d)	Cancellazione dell'accertamento o eliminazione del vincolo (+) e cancellazione degli impegni (-) (e)	Risorse vincolate al 31/12/2015 (f)=(a)+(b)-(c)+(d)-(e)	Residui perenni mandati in perenzione negli esercizi precedenti e non ancora riscossi (h)
E03744	ASSEGNAZIONE ATTUAZIONE PROGRAMMA QUADRO IN MATERIA DI RICERCA (L. 30 GIUGNO 1998, N. 208; DELIBERE CIPE 17/03, 20/04, 35/05 E 3/06)	IN U23166	DELO STATO	SPESA PER LA REALIZZAZIONE DEL PROGETTO DI SOSTEGNO ALLO SVILUPPO DI LABORATORI DI RICERCA NEI CAMPI DELLA NAUTICA E DELL'ENERGIA PER IL TECNOPOLLO DI RAVENNA (L. 30 GIUGNO 1998, N. 208; DEL. CIPE NN. 17 E 20/04; 3/06) - MEZZI STATALI	2.782,09	0,00	0,00	0,00	0,00	2.782,09	770.000,00
E03744	ASSEGNAZIONE ATTUAZIONE PROGRAMMA QUADRO IN MATERIA DI RICERCA (L. 30 GIUGNO 1998, N. 208; DELIBERE CIPE 17/03, 20/04, 35/05 E 3/06)	IN U23168	DELO STATO	TRASFERIMENTO AL MINISTERO DELLO SVILUPPO ECONOMICO DEL COFINANZIAMENTO REGIONALE RELATIVO AI CONTRATTI DI PROGRAMMA CONSORZIO LA LIGURIANA E BASSO FERRARESE (L. 30 GIUGNO 1998, N. 208; DEL. CIPE NN. 20/04 E 35/05)	282.261,03	0,00	0,00	0,00	0,00	282.261,03	0,00
E03744	ASSEGNAZIONE ATTUAZIONE PROGRAMMA QUADRO IN MATERIA DI RICERCA (L. 30 GIUGNO 1998, N. 208; DELIBERE CIPE 17/03, 20/04, 35/05 E 3/06)	IN U23170	DELO STATO	SPESA PER L'ATTUAZIONE DEL PROGETTO NAUTILUS - NELL'AMBITO DELL'ACCORDO DI PROGRAMMA QUADRO IN MATERIA DI RICERCA (L.30 GIUGNO 1998, N.208; DELIBERA CIPE 35/05) - MEZZI STATALI	0,00	0,00	0,00	0,00	0,00	0,00	280.000,00
E03744	ASSEGNAZIONE ATTUAZIONE PROGRAMMA QUADRO IN MATERIA DI RICERCA (L. 30 GIUGNO 1998, N. 208; DELIBERE CIPE 17/03, 20/04, 35/05 E 3/06)	IN U23171	DELO STATO	SPESA PER LA REALIZZAZIONE DEL PROGETTO GREEN LAB VALLEY APPROVATO NELL'AMBITO DELL'ACCORDO DI PROGRAMMA QUADRO IN MATERIA DI RICERCA (LEGGE 30 GIUGNO 1998, N.208; DELIBERE CIPE 41/12) - MEZZI STATALI	329.939,74	0,00	82.484,94	247.454,80	0,00	0,00	0,00
E03744	ASSEGNAZIONE ATTUAZIONE PROGRAMMA QUADRO IN MATERIA DI RICERCA (L. 30 GIUGNO 1998, N. 208; DELIBERE CIPE 17/03, 20/04, 35/05 E 3/06)	IN U23173	DELO STATO	CONTRIBUTI AD ENTI DELLE AMMINISTRAZIONI LOCALI PER LA REALIZZAZIONE DEL PROGETTO GREEN PORT APPROVATO NELL'AMBITO DELL'ACCORDO DI PROGRAMMA QUADRO IN MATERIA DI RICERCA (LEGGE 30 GIUGNO 1998, N.208; DELIBERE CIPE 41/12) - MEZZI STATALI	0,00	0,00	0,00	0,00	0,00	0,00	0,00
E03744	ASSEGNAZIONE ATTUAZIONE PROGRAMMA QUADRO IN MATERIA DI RICERCA (L. 30 GIUGNO 1998, N. 208; DELIBERE CIPE 17/03, 20/04, 35/05 E 3/06)	IN U23175	DELO STATO	CONTRIBUTI AD IMPRESE PER LA REALIZZAZIONE DEL PROGETTO GREEN PORT APPROVATO NELL'AMBITO DELL'ACCORDO DI PROGRAMMA QUADRO IN MATERIA DI RICERCA (LEGGE 30 GIUGNO 1998, N.208; DELIBERE CIPE 41/12) - MEZZI STATALI	689.939,75	0,00	62.094,58	627.845,17	0,00	0,00	0,00
E03748	ASSEGNAZIONE ATTUAZIONE PROGRAMMA QUADRO IN MATERIA DI RAFFORZAMENTO DELLE RETI E DEI NODI DI SERVIZIO A SOSTEGNO DELLE AREE SOTTOUTILIZZATE (L. 30 GIUGNO 1998, N. 208; DELIBERA CIPE 34/05)	IN U45237	DELO STATO	TRASFERIMENTO AI SOGGETTI ATTUATORI PER LA REALIZZAZIONE DEL NUOVO NODO INTERMODALE DI INTERSCAMBIO TRA LA LINEA AVAC MILANO-BOLOGNA, LA LINEA FERROVIARIA REGGIO EMILIA-GUASTALLA E LE LINEE DI TRASPORTO URBANO IN LOCALITA' MANCASALE (L. 30 GIUGNO 1998, N.208 - DELIBERA CIPE 34 DEL 27 MAGGIO 2009) - MEZZI STATALI	0,00	0,00	0,00	0,00	0,00	0,00	3.632.871,78

Elenco analitico delle risorse vincolate rappresentate nel prospetto del risultato di amministrazione

Natura del vincolo	Capitolo Entrata	Descrizione	Capitolo Spesa	Descrizione	Risorse vincolate al 01/01/2015 (a)	Accertamenti esercizio 2015 (b)	Impegni esercizio 2015 (c)	Fondo pluriennale vincolato del'esercizio 2015 (d)	Cancellazione dell'accertamento o eliminazione del vincolo (+) e cancellazione degli impegni (-) (e)	Risorse vincolate al 31/12/2015 (f)=(a)+(b)-(c)+(d)+(e)	Residui perenti mandati in perenzione negli esercizi precedenti e non ancora rescritti (h)
E03760	ASSEGNAZIONE DELLO STATO A VALERE SUL FONDO PER LO SVILUPPO E LA COESIONE GIA' FONDO AREE SOTTOUTILIZZATE - FAS - PER IL PERIODO 2007-2013 (DELIBERA CIPE 12011)	U03404	SPESA PER LAVORO FLESSIBILE PER L'ASSISTENZA TECNICA PER SUPPORTARE LA GESTIONE, LA SORVEGLIANZA E LA VALUTAZIONE DEL PROGRAMMA ATTUATIVO DEL DOCUMENTO UNICO DI PROGRAMMAZIONE (DUP); QUOTA DEL FONDO PER LO SVILUPPO E LA COESIONE - FSC (EX FAS) 2007-2013 (DEL. CIPE N.1 DEL 2011) - RISORSE STATALI	230.261,21	0,00	18.300,00	171.700,00	0,00	40.261,21	0,00	
E03760	ASSEGNAZIONE DELLO STATO A VALERE SUL FONDO PER LO SVILUPPO E LA COESIONE GIA' FONDO AREE SOTTOUTILIZZATE - FAS - PER IL PERIODO 2007-2013 (DELIBERA CIPE 12011)	U03406	SPESA PER CONSULENZE PER L'ASSISTENZA TECNICA PER SUPPORTARE LA GESTIONE, LA SORVEGLIANZA E LA VALUTAZIONE DEL PROGRAMMA ATTUATIVO DEL DOCUMENTO UNICO DI PROGRAMMAZIONE (DUP); QUOTA DEL FONDO PER LO SVILUPPO E LA COESIONE - FSC (EX FAS) 2007-2013 (DEL. CIPE N.1 DEL 2011) - RISORSE STATALI	35.000,00	0,00	0,00	0,00	0,00	35.000,00	0,00	
E03760	ASSEGNAZIONE DELLO STATO A VALERE SUL FONDO PER LO SVILUPPO E LA COESIONE GIA' FONDO AREE SOTTOUTILIZZATE - FAS - PER IL PERIODO 2007-2013 (DELIBERA CIPE 12011)	U03411	SPESA PER ALTRI BENI DI CONSUMO PER L'ASSISTENZA TECNICA PER SUPPORTARE LA GESTIONE, LA SORVEGLIANZA E LA VALUTAZIONE DEL PROGRAMMA ATTUATIVO DEL DOCUMENTO UNICO DI PROGRAMMAZIONE (DUP); QUOTA DEL FONDO PER LO SVILUPPO E LA COESIONE - FSC (EX FAS) 2007-2013 (DEL. CIPE N.1 DEL 2011) - RISORSE STATALI	0,00	0,00	0,00	0,00	0,00	0,00	0,00	
E03760	ASSEGNAZIONE DELLO STATO A VALERE SUL FONDO PER LO SVILUPPO E LA COESIONE GIA' FONDO AREE SOTTOUTILIZZATE - FAS - PER IL PERIODO 2007-2013 (DELIBERA CIPE 12011)	U03415	SPESA PER SERVIZI INFORMATICI E DI TELECOMUNICAZIONE PER L'ASSISTENZA TECNICA PER SUPPORTARE LA GESTIONE, LA SORVEGLIANZA E LA VALUTAZIONE DEL PROGRAMMA ATTUATIVO DEL DOCUMENTO UNICO DI PROGRAMMAZIONE (DUP); QUOTA DEL FONDO PER LO SVILUPPO E LA COESIONE - FSC (EX FAS) 2007-2013 (DEL. CIPE N.1 DEL 2011) - RISORSE STATALI	0,00	0,00	0,00	0,00	0,00	0,00	0,00	
E03760	ASSEGNAZIONE DELLO STATO A VALERE SUL FONDO PER LO SVILUPPO E LA COESIONE GIA' FONDO AREE SOTTOUTILIZZATE - FAS - PER IL PERIODO 2007-2013 (DELIBERA CIPE 12011)	U03423	SPESA DI ASSISTENZA TECNICA PER SUPPORTARE LA GESTIONE, LA SORVEGLIANZA E LA VALUTAZIONE DEL PROGRAMMA ATTUATIVO DEL DOCUMENTO UNICO DI PROGRAMMAZIONE (DUP); QUOTA DEL FONDO PER LO SVILUPPO E LA COESIONE - FSC (EX FAS) 2007-2013 (DEL. CIPE N.1 DEL 2011) - RISORSE STATALI	0,00	0,00	0,00	0,00	0,00	0,00	0,00	
E03760	ASSEGNAZIONE DELLO STATO A VALERE SUL FONDO PER LO SVILUPPO E LA COESIONE GIA' FONDO AREE SOTTOUTILIZZATE - FAS - PER IL PERIODO 2007-2013 (DELIBERA CIPE 12011)	U03425	CONTRIBUTI AD AMMINISTRAZIONI PUBBLICHE PER L'ATTUAZIONE DEL PROGRAMMA ATTUATIVO DEL DOCUMENTO UNICO DI PROGRAMMAZIONE (DUP) PER AZIONI DI SUPPORTO ALLA PROGETTAZIONE DEGLI INTERVENTI; QUOTA DEL FONDO PER LO SVILUPPO E LA COESIONE - FSC (EX FAS) 2007-2013 (DEL. CIPE N.1 DEL 2011) - RISORSE STATALI	0,00	0,00	0,00	0,00	0,00	0,00	0,00	

Elenco analitico delle risorse vincolate rappresentate nel prospetto del risultato di amministrazione

Natura del vincolo	Capitolo Entrata	Descrizione	Capitolo Spesa	Descrizione	Risorse vincolate al 01/01/2015 (a)	Accertamenti esercizio 2015 (b)	Impegni esercizio 2015 (c)	Fondo pluriennale vincolato esercizio 2015 (d)	Cancellazione dell'accertamento o eliminazione del vincolo (+) e cancellazione degli impegni (-) (e)	Risorse vincolate al 31/12/2015 (f)=(a)+(b)-(c)+(d)-(e)	Residui perenti mandati in pertinenza negli esercizi precedenti e non ancora riscossi (h)
E03760		ASSEGNAZIONE DELLO STATO A VALERE SUL FONDO PER LO SVILUPPO E LA COESIONE GIA' FONDO AREE SOTTOUTILIZZATE - FAS - PER IL PERIODO 2007-2013 (DELIBERA CIPE 12011)	U30648	CONTRIBUTI IN CONTO CAPITALE A ENTI DELLE AMMINISTRAZIONI LOCALI PER LA REALIZZAZIONE DI INTERVENTI DI MIGLIORAMENTO DELLE FUNZIONI URBANE E MOBILITA' ATTRAVERSO LA MANUTENZIONE, IL RISANAMENTO DI SPAZI URBANI, STRADE, PIAZZE, EDIFICI DI INTERESSE STORICO O ARCHITETTONICO PREVISTI NEL DOCUMENTO UNICO DI PROGRAMMAZIONE (DUP); QUOTA DEL FONDO PER LO SVILUPPO E LA COESIONE - FSC (EX FAS) 2007-2013 (DEL. CIPE N.1 DEL 2011) - MEZZI STATALI	3.723.349,78	0,00	1.000.000,00	500.000,00	0,00	2.223.349,78	0,00
E03760		ASSEGNAZIONE DELLO STATO A VALERE SUL FONDO PER LO SVILUPPO E LA COESIONE GIA' FONDO AREE SOTTOUTILIZZATE - FAS - PER IL PERIODO 2007-2013 (DELIBERA CIPE 12011)	U43656	CONTRIBUTI PER INTERVENTI RELATIVI AD AMMODERNAMENTO E POTERZAMENTO DELLE FERROVIE REGIONALI - QUOTA DEL FONDO PER LO SVILUPPO E LA COESIONE - FSC (EX FAS) 2007-2013 - PREVISI NEL DOCUMENTO UNICO DI PROGRAMMAZIONE (DUP) (DEL. CIPE N. 1 DEL 2011; ARTT.31, COMMA 2, LETT. D) E 34, COMMA 1, LETT A), COMMA 4 E 6 LETT B) E C BIS, LR 2 OTTOBRE 1998, N.30) - MEZZI STATALI	8.549.689,75	0,00	0,00	0,00	0,00	8.549.689,75	0,00
E03760		ASSEGNAZIONE DELLO STATO A VALERE SUL FONDO PER LO SVILUPPO E LA COESIONE GIA' FONDO AREE SOTTOUTILIZZATE - FAS - PER IL PERIODO 2007-2013 (DELIBERA CIPE 12011)	U43658	CONTRIBUTI PER INTERVENTI RELATIVI AD AMMODERNAMENTO FERROVIARIE SUL TERRITORIO REGIONALE - QUOTA DEL FONDO PER LO SVILUPPO E LA COESIONE - FSC (EX FAS) 2007-2013 - PREVISI NEL DOCUMENTO UNICO DI PROGRAMMAZIONE (DUP) (DEL. CIPE N. 1 DEL 2011) - MEZZI STATALI	1.500.000,00	0,00	0,00	0,00	0,00	1.500.000,00	0,00
E03760		ASSEGNAZIONE DELLO STATO A VALERE SUL FONDO PER LO SVILUPPO E LA COESIONE GIA' FONDO AREE SOTTOUTILIZZATE - FAS - PER IL PERIODO 2007-2013 (DELIBERA CIPE 12011)	U46138	CONTRIBUTI IN CONTO CAPITALE A ENTI DELLE AMMINISTRAZIONI LOCALI PER L'ACQUISIZIONE DI AREE E LA REALIZZAZIONE DELLE OPERE DI URBANIZZAZIONE PRIMARIA E SECONDARIA PER LO SVILUPPO E IL MIGLIORAMENTO DELLE INFRASTRUTTURE DI TRASPORTO E/O AD ESSE COLLEGATE, PREVISTI NEL DOCUMENTO UNICO DI PROGRAMMAZIONE (DUP); QUOTA DEL FONDO PER LO SVILUPPO E LA COESIONE - FSC (EX FAS) 2007-2013 (DEL. CIPE N.1 DEL 2011) - MEZZI STATALI	333.167,23	0,00	0,00	0,00	0,00	333.167,23	0,00

Elenco analitico delle risorse vincolate rappresentate nel prospetto del risultato di amministrazione

Natura del vincolo	Capitolo Entrata	Descrizione	Capitolo Spesa	Descrizione	Risorse vincolate al 01/01/2015 (a)	Accertamenti esercizio 2015 (b)	Impegni esercizio 2015 (c)	Fondo pluriennale vincolato dell'esercizio 2015 (d)	Cancellazione dell'accertamento o eliminazione del vincolo (+) e cancellazione degli impegni (-) (e)	Risorse vincolate al 31/12/2015 (f)=(a)+(b)-(c)+(d)-(e)	Residui perenti mandati in perenzione negli esercizi precedenti e non ancora riscossi (h)
E03760		ASSEGNAZIONE DELLO STATO A VALERE SUL FONDO PER LO SVILUPPO E LA COESIONE GIA' FONDO AREE SOTTOUTILIZZATE - FAS - PER IL PERIODO 2007-2013 (DELIBERA CIPE 12011)	U70727	CONTRIBUTI IN CONTO CAPITALE A ENTI DELLE AMMINISTRAZIONI LOCALI PER LA COSTRUZIONE. IL RECUPERO ED IL RESTAURO DI IMMOBILI DI PARTICOLARE VALORE STORICO E/O CULTURALE NONCHE' PER INTERVENTI DI MIGLIORAMENTO DELLA FRUIBILITA' DEGLI STESSI IMMOBILI E PER LA VALORIZZAZIONE DI COMPLESSI MONUMENTALI COMPRESA L'INNOVAZIONE TECNOLOGICA, L'ACQUISTO DI ARREDI, ATTREZZATURE E LA SISTEMAZIONE DI AREE ADIACENTI AI BENI STESSI PREVISTE NEL DOCUMENTO UNICO DI PROGRAMMAZIONE (DUP). QUOTA DEL FONDO PER LO SVILUPPO E LA COESIONE - FSC (EX FAS) 2007/2013 (DEL. CIPE N.1 DEL 2011) - MEZZI STATALI	3.061.610,90	0,00	61.610,90	0,00	0,00	3.000.000,00	0,00
E04147		TRASFERIMENTO DALLO STATO DELLE RISORSE FINANZIARIE PER INVESTIMENTI SULLE FERROVIE REGIONALI RIGUARDANTI IL PROGRAMMA EX-LEGE 910/98 IN ATTUAZIONE DELL'ACCORDO INTEGRATIVO DEL 19 LUGLIO 2012 ALL'ACCORDO DI PROGRAMMA STIPULATO IN DATA 18 DICEMBRE 2002 (ART. 15 DLGS. 19 NOVEMBRE 1997, N. 422)	U43666	CONTRIBUTI PER INTERVENTI DI AMMODERNAMENTO E POTENZIAMENTO DELLE FERROVIE REGIONALI (ART. 31, COMMA 2, LETT. D) E ART. 34, COMMA 1, LETT. A), COMMI 4 E 6, LETT. B) E C) BIS), LR. 2 OTTOBRE 1998, N. 30; L.910/1998; ACCORDO DI PROGRAMMA DEL 18 DICEMBRE 2002 STIPULATO AI SENSI DELL'ART. 15, DLGS. 19 NOVEMBRE 1997, N.422; ACCORDO INTEGRATIVO DEL 19 LUGLIO 2012 ALL'ACCORDO DI PROGRAMMA DEL 18 DICEMBRE 2002) - MEZZI STATALI	1.271.176,02	0,00	0,00	0,00	0,00	1.271.176,02	0,00
E04162		QUOTA PARTE DI INTROITI DERIVANTI DALLA RISCOSSIONE DELLE TARIFFE DI CUI AL DECRETO LEGISLATIVO 19 NOVEMBRE 2008, N. 194.	U64305	SPESE FINALIZZATE ALL'ATTUAZIONE DEL PIANO REGIONALE INTEGRATO DEI CONTROLLI (ART.7, COMMA 1, LETT.B), DLGS. 19 NOVEMBRE 2008, N.194).	256.940,41	0,00	256.940,41	0,00	0,00	0,00	0,00
E04162		QUOTA PARTE DI INTROITI DERIVANTI DALLA RISCOSSIONE DELLE TARIFFE DI CUI AL DECRETO LEGISLATIVO 19 NOVEMBRE 2008, N. 194.	U64307	TRASFERIMENTI AD AZIENDE SANITARIE ED ALTRI ENTI ED ISTITUTI PER L'ATTUAZIONE DEL PIANO REGIONALE INTEGRATO DEI CONTROLLI (ART. 7, COMMA 1, LETT. B) DLGS. 19 NOVEMBRE 2008, N. 194)	300.000,00	0,00	300.000,00	0,00	0,00	0,00	0,00
E04238		CONTRIBUTO DELL'UNIONE EUROPEA PER IL TRAMITE DELLA REGIONE LAZIO PER L'ATTUAZIONE DEL PROGETTO "COASTGAP NELL'AMBITO DELL'OBBIETTIVO COOPERAZIONE TERRITORIALE EUROPEA 2007-2013 - PROGRAMMA MED. (REGOLAMENTI (CE) 1080/2006 E 1083/2006; DEC. C/2007) 6578; CONTRATTO N. 1CAP-MED012-08 IN DATA 24/07/2013)	U88217	SPESE PER L'ATTUAZIONE DEL PROGETTO "COASTGAP - COASTAL GOVERNANCE AND ADAPTION POLICES IN THE MEDITERRANEAN" NELL'AMBITO DELL'OBBIETTIVO "COOPERAZIONE TERRITORIALE EUROPEA 2007-2013" - PROGRAMMA TRANSNAZIONALE MEDITERRANEO - (REGOLAMENTI (CE) 1080/2006 E 1083/2006; DEC. C/2007)65778; CONTRATTO N. 1CAP-MED012-08 DEL 24 LUGLIO 2013) - QUOTA U.E.	127,99	0,00	0,00	0,00	127,99	0,00	0,00

Elenco analitico delle risorse vincolate rappresentate nel prospetto del risultato di amministrazione

Natura del vincolo	Capitolo Entrata	Descrizione	Capitolo Spesa	Descrizione	Risorse vincolate al 01/01/2015 (a)	Accertamenti esercizio 2015 (b)	Impegni esercizio 2015 (c)	Fondo pluriennale vincolato del'esercizio 2015 (d)	Cancellazione dell'accertamento o eliminazione del vincolo (+) e cancellazione degli impegni (-) (e)	Risorse vincolate al 31/12/2015 (f)=(a)+(b)-(c)+(d)-(e)	Residui perenti mandati in perenzione negli esercizi precedenti e non ancora riscossi (h)
E04240		CONTRIBUTO DELL'UNIONE EUROPEA PER IL TRAMITE DI LFU BAYERISCHES LANDESAAMT FUR UMWELT ABTEILUNG 10: GEOLOGISCHER DIENST (AUGSBURG - GERMANY) IN ATTUAZIONE DEL PROGETTO "GEOMOL" DEL PROGRAMMA DI COOPERAZIONE TERRITORIALE EUROPEA "SPAZIO ALPINO" 2007-2013 - (REGOLAMENTI (CE) 1080/2006 E 1083/2006; DEC. C/2007/4296; CONTRATTO DEL 12 LUGLIO 2012 N. 10-4-3-DE)	U38213	SPESA PER PRESTAZIONI PROFESSIONALI E SPECIALISTICHE PER L'ATTUAZIONE DEL PROGETTO "GEOMOL" - "COOPERAZIONE TERRITORIALE EUROPEA 2007-2013" - PROGRAMMA TRANSNAZIONALE SPAZIO ALPINO - (REGOLAMENTI (CE) 1080/2006 E 1083/2006; DEC. C/2007/4296; CONTRATTO N. 10-4-3-DE DEL 12 LUGLIO 2013) - QUOTA U.E.	0,00	238,62	0,00	0,00	0,00	238,62	0,00
E04244		CONTRIBUTO DELL'UNIONE EUROPEA PER IL TRAMITE DI CENTRE FOR RENEWABLE ENERGY SOURCES AND SAVING (GRES) PER L'ATTUAZIONE DEL PROGETTO N. 1C-MED12-73 "REPUBLIC-MED" - NELL'AMBITO DELL'OBIETTIVO "COOPERAZIONE TERRITORIALE EUROPEA 2007-2013" - PROGRAMMA MED (REGOLAMENTI (CE) 1080/2006 E 1083/2006; DEC. C/2007/6578; CONTRATTO IN DATA 25 APRILE 2013)	U30140	SPESA PER SERVIZI DI LAVORO FLESSIBILE PER L'ATTUAZIONE DEL PROGETTO N. 1C-MED12-73 "REPUBLIC-MED" - NELL'AMBITO DELL'OBIETTIVO "COOPERAZIONE TERRITORIALE EUROPEA 2007-2013" - PROGRAMMA MED (REGOLAMENTI (CE) 1080/2006 E 1083/2006; DEC. C/2007/6578; CONTRATTO IN DATA 25 APRILE 2013) - QUOTA U.E.	3.737,42	8.661,05	12.398,47	0,00	0,00	0,00	0,00
E04244		CONTRIBUTO DELL'UNIONE EUROPEA PER IL TRAMITE DI CENTRE FOR RENEWABLE ENERGY SOURCES AND SAVING (GRES) PER L'ATTUAZIONE DEL PROGETTO N. 1C-MED12-73 "REPUBLIC-MED" - NELL'AMBITO DELL'OBIETTIVO "COOPERAZIONE TERRITORIALE EUROPEA 2007-2013" - PROGRAMMA MED (REGOLAMENTI (CE) 1080/2006 E 1083/2006; DEC. C/2007/6578; CONTRATTO IN DATA 25 APRILE 2013)	U30153	SPESA PER PRESTAZIONI PROFESSIONALI E SPECIALISTICHE PER L'ATTUAZIONE DEL PROGETTO N. 1C-MED12-73 "REPUBLIC-MED" - NELL'AMBITO DELL'OBIETTIVO "COOPERAZIONE TERRITORIALE EUROPEA 2007-2013" - PROGRAMMA MED (REGOLAMENTI (CE) 1080/2006 E 1083/2006; DEC. C/2007/6578; CONTRATTO IN DATA 25 APRILE 2013) - QUOTA U.E.	0,00	8.400,00	8.400,00	0,00	0,00	0,00	0,00
E04248		CONTRIBUTO DELL'UNIONE EUROPEA PER IL TRAMITE DI THE LOCAL GOVERNMENT OF BUDAPEST DISTRICT 18. PESTSZENTLOINC - PESTSZENTIMRE PER L'ATTUAZIONE DEL PROGETTO "4CE489P4 - AIRLED" - NELL'AMBITO DELL'OBIETTIVO "COOPERAZIONE TERRITORIALE EUROPEA 2007-2013" - PROGRAMMA TRANSNAZIONALE CENTRALE EUROPE (REGOLAMENTI (CE) 1080/2006 E 1083/2006; DEC. C/2007/5817; CONTRATTO DEL 24 SETTEMBRE 2012)	U41386	SPESA PER L'ATTUAZIONE DEL PROGETTO "AIRLED" - LOCAL ECONOMIC DEVELOPMENT IN AIRPORT CATCHMENT AREAS - NELL'AMBITO DELL'OBIETTIVO "COOPERAZIONE TERRITORIALE EUROPEA 2007-2013" - CENTRO PROGRAMMA TRANSNAZIONALE EUROPA (REGOLAMENTI (CE) N.1080/2006 E N.1083/2006; DEC. C/2007/5817; CONTRATTO DEL 24 SETTEMBRE 2012) - QUOTA U.E.	0,00	3.492,24	0,00	0,00	0,00	3.492,24	0,00

Elenco analitico delle risorse vincolate rappresentate nel prospetto del risultato di amministrazione

Natura del vincolo	Capitolo Entrata	Descrizione	Capitolo Spesa	Descrizione	Risorse vincolate al 01/01/2015 (a)	Accertamenti esercizio 2015 (b)	Impegni esercizio 2015 (c)	Fondo pluriennale vincolato 2015 (d)	Cancellazione dell'accertamento o eliminazione del vincolo (+) e cancellazione degli impegni (-) (e)	Risorse vincolate al 31/12/2015 (f)=(a)+(b)-(c)-(d)+(e)	Residui perenti mandati in perenzione negli esercizi precedenti e non ancora rescritti (h)
E04246		CONTRIBUTO DELL'UNIONE EUROPEA PER IL TRAMITE DI THE LOCAL GOVERNMENT OF BUDAPEST DISTRICT 18, PESTSZENTLORINC-PESTSZENTIMRE PER L'ATTUAZIONE DEL PROGETTO "ACE489P4 - AIRLED" NELL'AMBITO DELL'OBIETTIVO "COOPERAZIONE TERRITORIALE EUROPEA" 2007-2013 - PROGRAMMA TRANSNAZIONALE CENTRAL EUROPE (REGOLAMENTI (CE)1080/2006 E 1083/2006; DEC. C/2007/5817; CONTRATTO DEL 24 SETTEMBRE 2012)	U41384	SPESA PER L'ACQUISTO DI PRODOTTI INFORMATICI PER L'ATTUAZIONE DEL PROGETTO "AIRLED" LOCAL ECONOMIC DEVELOPMENT IN AIRPORT CATCHMENT AREAS - NELL'AMBITO DELL'OBIETTIVO "COOPERAZIONE TERRITORIALE EUROPEA 2007-2013" - CENTRO EUROPA TRANSNAZIONALE (CE) N.1080/2006 E N.1083/2006; DEC. C/2007/5817; CONTRATTO DEL 24 SETTEMBRE 2012 - QUOTA U.E.	9.077,16	8.113,69	0,00	0,00	0,00	17.130,85	0,00
E04246		CONTRIBUTO DELL'UNIONE EUROPEA PER IL TRAMITE DI THE LOCAL GOVERNMENT OF BUDAPEST DISTRICT 18, PESTSZENTLORINC-PESTSZENTIMRE PER L'ATTUAZIONE DEL PROGETTO "ACE489P4 - AIRLED" NELL'AMBITO DELL'OBIETTIVO "COOPERAZIONE TERRITORIALE EUROPEA" 2007-2013 - PROGRAMMA TRANSNAZIONALE CENTRAL EUROPE (REGOLAMENTI (CE)1080/2006 E 1083/2006; DEC. C/2007/5817; CONTRATTO DEL 24 SETTEMBRE 2012)	U41384	SPESA PER L'ACQUISTO DI PRODOTTI INFORMATICI PER L'ATTUAZIONE DEL PROGETTO "AIRLED" LOCAL ECONOMIC DEVELOPMENT IN AIRPORT CATCHMENT AREAS - NELL'AMBITO DELL'OBIETTIVO "COOPERAZIONE TERRITORIALE EUROPEA 2007-2013" - CENTRO EUROPA TRANSNAZIONALE (CE) N.1080/2006 E N.1083/2006; DEC. C/2007/5817; CONTRATTO DEL 24 SETTEMBRE 2012 - QUOTA U.E.	0,00	0,00	0,00	0,00	0,00	0,00	0,00
E04251		CONTRIBUTO DELL'UNIONE EUROPEA SUL FONDO SOCIALE EUROPEO PER IL FINANZIAMENTO DEL PROGRAMMA OPERATIVO REGIONALE 2014/2020 OBIETTIVO "INVESTIMENTI A FAVORE DELLA CRESCITA E DELL'OCCUPAZIONE" (REGOLAMENTO UE N. 1303 DEL 17 DICEMBRE 2013; DEC. C/2014) 9750 DEL 12 DICEMBRE 2014)	U75662	ASSEGNAZIONE AGLI ENTI DELLE AMMINISTRAZIONI LOCALI PER INTERVENTI FINALIZZATI ALLA CRESCITA E OCCUPAZIONE (OBIETTIVO "INVESTIMENTI A FAVORE DELLA CRESCITA E OCCUPAZIONE" - PROGRAMMA OPERATIVO REGIONALE 2014/2020 - CONTRIBUTO CE SUL FSE (REGOLAMENTO UE N. 1303 DEL 17 DICEMBRE 2013; DEC. C/2014) 9750 DEL 12 DICEMBRE 2014).	0,00	3.645.940,49	3.642.897,99	3.042,50	0,00	0,00	0,00
E04251		CONTRIBUTO DELL'UNIONE EUROPEA SUL FONDO SOCIALE EUROPEO PER IL FINANZIAMENTO DEL PROGRAMMA OPERATIVO REGIONALE 2014/2020 OBIETTIVO "INVESTIMENTI A FAVORE DELLA CRESCITA E DELL'OCCUPAZIONE" (REGOLAMENTO UE N. 1303 DEL 17 DICEMBRE 2013; DEC. C/2014) 9750 DEL 12 DICEMBRE 2014)	U75665	ASSEGNAZIONE AGLI ENTI DI FORMAZIONE, ISTITUZIONI E ASSOCIAZIONI SENZA FINI DI LUOGO PER LA REALIZZAZIONE DI AZIONI VOLTE ALLA CRESCITA E L'OCCUPAZIONE (OBIETTIVO "INVESTIMENTI A FAVORE DELLA CRESCITA E OCCUPAZIONE" - PROGRAMMA OPERATIVO REGIONALE 2014/2020 - CONTRIBUTO CE SUL FSE (REGOLAMENTO UE N. 1303 DEL 17 DICEMBRE 2013; DEC. C/2014) 9750 DEL 12 DICEMBRE 2014).	0,00	0,00	0,00	0,00	0,00	0,00	0,00
E04251		CONTRIBUTO DELL'UNIONE EUROPEA SUL FONDO SOCIALE EUROPEO PER IL FINANZIAMENTO DEL PROGRAMMA OPERATIVO REGIONALE 2014/2020 OBIETTIVO "INVESTIMENTI A FAVORE DELLA CRESCITA E DELL'OCCUPAZIONE" (REGOLAMENTO UE N. 1303 DEL 17 DICEMBRE 2013; DEC. C/2014) 9750 DEL 12 DICEMBRE 2014)	U75667	ASSEGNAZIONE ALLE FAMIGLIE PER VOUCHER INCENTIVI E AZIONI FINALIZZATE ALLA CRESCITA E ALL'OCCUPAZIONE (OBIETTIVO "INVESTIMENTI A FAVORE DELLA CRESCITA E OCCUPAZIONE" - PROGRAMMA OPERATIVO REGIONALE 2014/2020 - CONTRIBUTO CE SUL FSE" (REGOLAMENTO UE N. 1303 DEL 17 DICEMBRE 2013; DEC. C/2014) 9750 DEL 12 DICEMBRE 2014).	0,00	0,00	0,00	0,00	0,00	0,00	0,00

Elenco analitico delle risorse vincolate rappresentate nel prospetto del risultato di amministrazione

Natura del Vincolo	Capitolo Entrata	Descrizione	Capitolo Spesa	Descrizione	Risorse vincolate al 01/01/2015 (a)	Accertamenti esercizio 2015 (b)	Impegni esercizio 2015 (c)	Fondo pluriennale vincolato 2015 (d)	Cancellazione dell'accertamento o eliminazione del vincolo (+) e cancellazione degli impegni (-) (e)	Risorse vincolate al 31/12/2015 (f)=(a)+(b)-(c)+(d)-(e)	Residui perenni mandati in perenzione negli esercizi precedenti e non ancora riscossi (h)
E04251		CONTRIBUTO DELL'UNIONE EUROPEA SUL FONDO SOCIALE EUROPEO PER IL FINANZIAMENTO DEL PROGRAMMA OPERATIVO REGIONALE 2014/2020 OBIETTIVO "INVESTIMENTI A FAVORE DELLA CRESCITA E DELL'OCCUPAZIONE" (REGOLAMENTO UE N. 1303 DEL 17 DICEMBRE 2013, DEC. C(2014) 9750 DEL 12 DICEMBRE 2014)	U7569	ASSEGNAZIONE ALLE AUTONOME SCOLASTICHE PER AZIONI VOLTE ALLA CRESCITA E ALL'OCCUPAZIONE. (OBIETTIVO "INVESTIMENTI A FAVORE DELLA CRESCITA E OCCUPAZIONE" - PROGRAMMA OPERATIVO REGIONALE 2014/2020 - CONTRIBUTO CE SUL FSE" (REGOLAMENTO UE N. 1303 DEL 17 DICEMBRE 2013, DEC. C(2014) 9750 DEL 12 DICEMBRE 2014)	0,00	0,00	0,00	0,00	0,00	0,00	0,00
E04251		CONTRIBUTO DELL'UNIONE EUROPEA SUL FONDO SOCIALE EUROPEO PER IL FINANZIAMENTO DEL PROGRAMMA OPERATIVO REGIONALE 2014/2020 OBIETTIVO "INVESTIMENTI A FAVORE DELLA CRESCITA E DELL'OCCUPAZIONE" (REGOLAMENTO UE N. 1303 DEL 17 DICEMBRE 2013, DEC. C(2014) 9750 DEL 12 DICEMBRE 2014)	U7571	ASSEGNAZIONE ALLE IMPRESE PER LA REALIZZAZIONE DI AZIONI VOLTE ALLA CRESCITA E L'OCCUPAZIONE. (OBIETTIVO "INVESTIMENTI A FAVORE DELLA CRESCITA E OCCUPAZIONE" - PROGRAMMA OPERATIVO REGIONALE 2014/2020 - CONTRIBUTO CE SUL FSE" (REGOLAMENTO UE N. 1303 DEL 17 DICEMBRE 2013, DEC. C(2014) 9750 DEL 12 DICEMBRE 2014)	0,00	2.344.602,80	2.333.282,90	11.319,90	0,00	0,00	0,00
E04251		CONTRIBUTO DELL'UNIONE EUROPEA SUL FONDO SOCIALE EUROPEO PER IL FINANZIAMENTO DEL PROGRAMMA OPERATIVO REGIONALE 2014/2020 OBIETTIVO "INVESTIMENTI A FAVORE DELLA CRESCITA E DELL'OCCUPAZIONE" (REGOLAMENTO UE N. 1303 DEL 17 DICEMBRE 2013, DEC. C(2014) 9750 DEL 12 DICEMBRE 2014)	U7573	SPESA PER ACQUISIZIONE DI SERVIZI DI RAPPRESENTANZA, ORGANIZZAZIONE EVENTI, PUBBLICITA' E SERVIZI PER TRASFERTA CONNESSI ALLE AZIONI PREVISTE DAL PROGRAMMA OPERATIVO 2014/2020 (OBIETTIVO "INVESTIMENTI A FAVORE DELLA CRESCITA E OCCUPAZIONE" - PROGRAMMA OPERATIVO REGIONALE 2014/2020 - CONTRIBUTO CE SUL FSE (REGOLAMENTO UE N. 1303 DEL 17 DICEMBRE 2013, DEC. C(2014) 9750 DEL 12 DICEMBRE 2014).	0,00	400.208,43	9.446,46	0,00	0,00	390.761,97	0,00
E04251		CONTRIBUTO DELL'UNIONE EUROPEA SUL FONDO SOCIALE EUROPEO PER IL FINANZIAMENTO DEL PROGRAMMA OPERATIVO REGIONALE 2014/2020 OBIETTIVO "INVESTIMENTI A FAVORE DELLA CRESCITA E DELL'OCCUPAZIONE" (REGOLAMENTO UE N. 1303 DEL 17 DICEMBRE 2013, DEC. C(2014) 9750 DEL 12 DICEMBRE 2014)	U7575	SPESA PER PRESTAZIONI PROFESSIONALI E SPECIALISTICHE CONNESSE ALLE AZIONI PREVISTE DAL PROGRAMMA OPERATIVO 2014/2020 (OBIETTIVO "INVESTIMENTI A FAVORE DELLA CRESCITA E OCCUPAZIONE" - PROGRAMMA OPERATIVO REGIONALE 2014/2020 - CONTRIBUTO CE SUL FSE (REGOLAMENTO UE N. 1303 DEL 17 DICEMBRE 2013, DEC. C(2014) 9750 DEL 12 DICEMBRE 2014).	0,00	1.000.000,00	244.360,96	0,00	0,00	755.639,05	0,00
E04251		CONTRIBUTO DELL'UNIONE EUROPEA SUL FONDO SOCIALE EUROPEO PER IL FINANZIAMENTO DEL PROGRAMMA OPERATIVO REGIONALE 2014/2020 OBIETTIVO "INVESTIMENTI A FAVORE DELLA CRESCITA E DELL'OCCUPAZIONE" (REGOLAMENTO UE N. 1303 DEL 17 DICEMBRE 2013, DEC. C(2014) 9750 DEL 12 DICEMBRE 2014)	U7577	SPESA PER SERVIZI INFORMATICI CONNESSI ALE ATTIVITA' AZIONI PREVISTE DAL PROGRAMMA OPERATIVO 2014/2020 (OBIETTIVO "INVESTIMENTI A FAVORE DELLA CRESCITA E OCCUPAZIONE" - PROGRAMMA OPERATIVO REGIONALE 2014/2020 - CONTRIBUTO CE SUL FSE" (REGOLAMENTO UE N. 1303 DEL 17 DICEMBRE 2013, DEC. C(2014) 9750 DEL 12 DICEMBRE 2014).	0,00	0,00	0,00	0,00	0,00	0,00	0,00

Elenco analitico delle risorse vincolate rappresentate nel prospetto del risultato di amministrazione

Natura del Vincolo	Capitolo Entrata	Descrizione	Capitolo Spesa	Descrizione	Risorse vincolate al 01/01/2015 (a)	Accertamenti esercizio 2015 (b)	Impegni esercizio 2015 (c)	Fondo pluriennale vincolato dell'esercizio 2015 (d)	Cancellazione dell'accertamento o eliminazione del vincolo (+) e cancellazione degli impegni (-) (e)	Risorse vincolate al 31/12/2015 (f)=(a)+(b)-(c)+(d)-(e)	Residui perenti mandati in perenzione negli esercizi precedenti e non ancora riscossi (h)
E04252		CONTRIBUTO DELL'UNIONE EUROPEA PER IL TRAMITE DELLA CONEROBUS SPA PER IL PROGETTO "INTERMODAL" - NELL'AMBITO DELL'OBIETTIVO "COOPERAZIONE TERRITORIALE EUROPEA" 2007-2013 - PROGRAMMA IPA ADRIATICO (REGG.CE N. 1080/2006 E N. 718/2007 - DECISIONE C/2008/1073; CONTRATTO IN DATA 30/10/2012; PROGETTO N.2' ORD/088)	U23389	"INTERMODAL" - NELL'AMBITO DELL'OBIETTIVO "COOPERAZIONE TERRITORIALE EUROPEA 2007-2013" - PROGRAMMA TRANSFRONTALIERO IPA ADRIATICO (REGOLAMENTI (CE) N.1080/2006, 1085/2006 E 718/2007, DEC. C/2008/1073; CONTRATTO DEL 30 OTTOBRE 2012; PROGETTO N.2' ORD/088) - QUOTA UE	1.172,66	0,00	0,00	1.172,66	0,00	0,00	0,00
E04252		CONTRIBUTO DELL'UNIONE EUROPEA PER IL TRAMITE DELLA CONEROBUS SPA PER IL PROGETTO "INTERMODAL" - NELL'AMBITO DELL'OBIETTIVO "COOPERAZIONE TERRITORIALE EUROPEA" 2007-2013 - PROGRAMMA IPA ADRIATICO (REGG.CE N. 1080/2006 E N. 718/2007 - DECISIONE C/2008/1073; CONTRATTO IN DATA 30/10/2012; PROGETTO N.2' ORD/088)	U23389	SPESA PER PRESTAZIONI PROFESSIONALI E SPECIALISTICHE PER L'ATTUAZIONE DEL PROGETTO "INTERMODAL" - NELL'AMBITO DELL'OBIETTIVO "COOPERAZIONE TERRITORIALE EUROPEA 2007-2013" - PROGRAMMA TRANSFRONTALIERO IPA ADRIATICO (REGOLAMENTI (CE) N.1080/2006, 1085/2006 E 718/2007, DEC. C/2008/1073; CONTRATTO DEL 30 OTTOBRE 2012; PROGETTO N.2' ORD/088) - QUOTA UE	0,00	10.200,00	10.200,00	0,00	0,00	0,00	0,00
E04253		CONTRIBUTO DELL'UNIONE EUROPEA SUL FONDO EUROPEO DI SVILUPPO REGIONALE PER IL FINANZIAMENTO DEL PROGRAMMA OPERATIVO REGIONALE 2014/2020 OBIETTIVO "INVESTIMENTI A FAVORE DELLA CRESCITA E DELL'OCCUPAZIONE" - QUOTA CORRENTE/REGOLAMENTO UE N. 1303 DEL 17 DICEMBRE 2013; DEC. C/2015) 928 DEL 12 FEBBRAIO 2015)	U22003	CONTRIBUTI AD IMPRESE ANCHE IN FORMA AGGREGATA, PER IL POTENZIAMENTO DEL SISTEMA INNOVATIVO REGIONALE E NAZIONALE E PER LA REALIZZAZIONE DI UNA RETE DI INFRASTRUTTURE DELLA RICERCA (ASSE 1, ATTIVITA' 1.2.2 E 1.5.1 FOR FESR 2014/2020/REG. CE 1303/2013; DECISIONE C/2015/928) - QUOTA UE	0,00	0,00	0,00	0,00	0,00	0,00	0,00
E04253		CONTRIBUTO DELL'UNIONE EUROPEA SUL FONDO EUROPEO DI SVILUPPO REGIONALE PER IL FINANZIAMENTO DEL PROGRAMMA OPERATIVO REGIONALE 2014/2020 OBIETTIVO "INVESTIMENTI A FAVORE DELLA CRESCITA E DELL'OCCUPAZIONE" - QUOTA CORRENTE/REGOLAMENTO UE N. 1303 DEL 17 DICEMBRE 2013; DEC. C/2015) 928 DEL 12 FEBBRAIO 2015)	U22006	CONTRIBUTI A IMPRESE ANCHE IN FORMA ASSOCIATA, PER ATTIVITA' COLLABORATIVA DI RICERCA E DI SVILUPPO (ASSE 1, ATTIVITA' 1.1.1, E 1.1.4, POR FESR 2014/2020/REG. CE 1303/2013; DECISIONE C/2015) 928) - QUOTA UE	0,00	0,00	0,00	0,00	0,00	0,00	0,00
E04253		CONTRIBUTO DELL'UNIONE EUROPEA SUL FONDO EUROPEO DI SVILUPPO REGIONALE PER IL FINANZIAMENTO DEL PROGRAMMA OPERATIVO REGIONALE 2014/2020 OBIETTIVO "INVESTIMENTI A FAVORE DELLA CRESCITA E DELL'OCCUPAZIONE" - QUOTA CORRENTE/REGOLAMENTO UE N. 1303 DEL 17 DICEMBRE 2013; DEC. C/2015) 928 DEL 12 FEBBRAIO 2015)	U22009	CONTRIBUTI A IMPRESE PER LA CREAZIONE E LO SVILUPPO DI START-UP INNOVATIVE E SPIN-OFF DELLA RICERCA (ASSE 1, ATTIVITA' 1.4.1 POR FESR 2014/2020/REG. CE 1303/2013; DECISIONE C/2015/928) - QUOTA UE	0,00	0,00	0,00	0,00	0,00	0,00	0,00

Elenco analitico delle risorse vincolate rappresentate nel prospetto del risultato di amministrazione

Natura del Vincolo	Capitolo Entrata	Descrizione	Capitolo Spesa	Descrizione	Risorse vincolate al 01/01/2015 (a)	Accertamenti esercizio 2015 (b)	Impegni esercizio 2015 (c)	Fondo pluriennale vincolato 2015 (d)	Cancellazione dell'accertamento o eliminazione del vincolo (+) e cancellazione degli impegni (-) (e)	Risorse vincolate al 31/12/2015 (f)=(a)+(b)-(c)+(d)+(e)	Residui perenti mandati in perenzione negli esercizi precedenti e non ancora riscossi (h)
E04253		CONTRIBUTO DELL'UNIONE EUROPEA SUL FONDO EUROPEO DI SVILUPPO REGIONALE PER IL FINANZIAMENTO DEL PROGRAMMA OPERATIVO REGIONALE 2014/2020 OBIETTIVO "INVESTIMENTI A FAVORE DELLA CRESCITA E DELL'OCCUPAZIONE" - QUOTA CORRENTE/REGOLAMENTO UE N. 1303 DEL 17 DICEMBRE 2013. DEC. C(2015) 928 DEL 12 FEBBRAIO 2015)	U22013	ASSEGNAZIONE FINANZIARIA AD INTERMEDARI PER IL SOSTEGNO AGLI INVESTIMENTI REALIZZATI DALLE IMPRESE PER PROGETTI DI RICERCA (ASSE 1, ATTIVITA' 1.1.4 POR FESR 2014/2020/REG. CE 1303/2013; DECISIONE C (2015)928) - QUOTA UE	0,00	0,00	0,00	0,00	0,00	0,00	0,00
E04253		CONTRIBUTO DELL'UNIONE EUROPEA SUL FONDO EUROPEO DI SVILUPPO REGIONALE PER IL FINANZIAMENTO DEL PROGRAMMA OPERATIVO REGIONALE 2014/2020 OBIETTIVO "INVESTIMENTI A FAVORE DELLA CRESCITA E DELL'OCCUPAZIONE" - QUOTA CORRENTE/REGOLAMENTO UE N. 1303 DEL 17 DICEMBRE 2013. DEC. C(2015) 928 DEL 12 FEBBRAIO 2015)	U22017	CONTRIBUTI A IMPRESE ANCHE IN FORMA ASSOCIATA, PER L'INGOMBRO DELLE ATTIVITA' DI INNOVAZIONE DELLE IMPRESE STESSE E PER IL SOSTEGNO A PROGETTI DI RICERCA, (ASSE 1, ATTIVITA' 1.1.2 E 1.1.3, POR FESR 2014/2020/ REG. CE 1303/2013; DECISIONE C(2015)928) - QUOTA UE	0,00	0,00	0,00	0,00	0,00	0,00	0,00
E04253		CONTRIBUTO DELL'UNIONE EUROPEA SUL FONDO EUROPEO DI SVILUPPO REGIONALE PER IL FINANZIAMENTO DEL PROGRAMMA OPERATIVO REGIONALE 2014/2020 OBIETTIVO "INVESTIMENTI A FAVORE DELLA CRESCITA E DELL'OCCUPAZIONE" - QUOTA CORRENTE/REGOLAMENTO UE N. 1303 DEL 17 DICEMBRE 2013. DEC. C(2015) 928 DEL 12 FEBBRAIO 2015)	U22021	SPESE PER AZIONI DI SISTEMA SULLA RICERCA, MEDIANTE PRESTAZIONI PROFESSIONALI E SPECIALISTICHE (ASSE 1, ATTIVITA' 1.2.1 POR FESR 2014/2020/REG. CE 1303/2013; DECISIONE C(2015)928) - QUOTA UE	0,00	0,00	0,00	0,00	0,00	0,00	0,00
E04253		CONTRIBUTO DELL'UNIONE EUROPEA SUL FONDO EUROPEO DI SVILUPPO REGIONALE PER IL FINANZIAMENTO DEL PROGRAMMA OPERATIVO REGIONALE 2014/2020 OBIETTIVO "INVESTIMENTI A FAVORE DELLA CRESCITA E DELL'OCCUPAZIONE" - QUOTA CORRENTE/REGOLAMENTO UE N. 1303 DEL 17 DICEMBRE 2013. DEC. C(2015) 928 DEL 12 FEBBRAIO 2015)	U22024	SPESE PER L'ATTUAZIONE DEL PROGETTO STRATEGICO AGENDA DIGITALE PER LA BANCA ULTRALARGA (ASSE 2, ATTIVITA' 2.1.1 POR FESR 2014/2020/REG. CE 1303/2013; DECISIONE C(2015)928) - QUOTA UE	0,00	175.000,00	134.822,35	40.177,65	0,00	0,00	0,00
E04253		CONTRIBUTO DELL'UNIONE EUROPEA SUL FONDO EUROPEO DI SVILUPPO REGIONALE PER IL FINANZIAMENTO DEL PROGRAMMA OPERATIVO REGIONALE 2014/2020 OBIETTIVO "INVESTIMENTI A FAVORE DELLA CRESCITA E DELL'OCCUPAZIONE" - QUOTA CORRENTE/REGOLAMENTO UE N. 1303 DEL 17 DICEMBRE 2013. DEC. C(2015) 928 DEL 12 FEBBRAIO 2015)	U22028	SPESE PER LA REALIZZAZIONE DI SOFTWARE PER SERVIZI DI E-GOVERNMENT (ASSE 2, ATTIVITA' 2.2.2 POR FESR 2014/2020/REG. CE 1303/2013; DECISIONE C(2015)928) - QUOTA UE	0,00	50.000,00	22.392,00	27.608,00	0,00	0,00	0,00
E04253		CONTRIBUTO DELL'UNIONE EUROPEA SUL FONDO EUROPEO DI SVILUPPO REGIONALE PER IL FINANZIAMENTO DEL PROGRAMMA OPERATIVO REGIONALE 2014/2020 OBIETTIVO "INVESTIMENTI A FAVORE DELLA CRESCITA E DELL'OCCUPAZIONE" - QUOTA CORRENTE/REGOLAMENTO UE N. 1303 DEL 17 DICEMBRE 2013. DEC. C(2015) 928 DEL 12 FEBBRAIO 2015)	U22031	CONTRIBUTI ALLE IMPRESE, ANCHE IN FORMA ASSOCIATA, PER L'INNOVAZIONE NEI PROCESSI, NEI PRODOTTI E NELLA GESTIONE DELLE IMPRESE TURISTICHE E DELLE LORO RETI (ASSE 3, ATTIVITA' 3.3.2 E 3.3.4, POR FESR 2014/2020/ REG. CE 1303/2013; DECISIONE C(2015)928) - QUOTA UE	0,00	0,00	0,00	0,00	0,00	0,00	0,00

Elenco analitico delle risorse vincolate rappresentate nel prospetto del risultato di amministrazione

Natura del Vincolo	Capitolo Entrata	Descrizione	Capitolo Spesa	Descrizione	Risorse vincolate al 01/01/2015 (a)	Accertamenti esercizio 2015 (b)	Impegni esercizio 2015 (c)	Fondo pluriennale vincolato dell'esercizio 2015 (d)	Cancellazione dell'accertamento o eliminazione del vincolo (+) e cancellazione degli impegni (-) (e)	Risorse vincolate al 31/12/2015 (f)=(a)+(b)-(c)+(d)+(e)	Residui perenti mandati in perenzione negli esercizi precedenti e non ancora riscossi (h)
E04253		CONTRIBUTO DELL'UNIONE EUROPEA SUL FONDO EUROPEO DI SVILUPPO REGIONALE PER IL FINANZIAMENTO DEL PROGRAMMA OPERATIVO REGIONALE 2014/2020 OBIETTIVO "INVESTIMENTI A FAVORE DELLA CRESCITA E DELL'OCCUPAZIONE" - QUOTA CORRENTE/REGOLAMENTO UE N. 1303 DEL 17 DICEMBRE 2013. DEC. C(2015) 928 DEL 12 FEBBRAIO 2015)	U22034	ASSEGNAZIONE AD INTERMEDARI FINANZIARI DI UN FONDO ROTATIVO PER LE NUOVE IMPRESE (ASSE 3, ATTIVITA 3.5.1. POR FESR 2014/2020/REG. CE 1303/2013; DECISIONE C(2015)928 - QUOTA UE	0,00	0,00	0,00	0,00	0,00	0,00	0,00
E04253		CONTRIBUTO DELL'UNIONE EUROPEA SUL FONDO EUROPEO DI SVILUPPO REGIONALE PER IL FINANZIAMENTO DEL PROGRAMMA OPERATIVO REGIONALE 2014/2020 OBIETTIVO "INVESTIMENTI A FAVORE DELLA CRESCITA E DELL'OCCUPAZIONE" - QUOTA CORRENTE/REGOLAMENTO UE N. 1303 DEL 17 DICEMBRE 2013. DEC. C(2015) 928 DEL 12 FEBBRAIO 2015)	U22037	CONTRIBUTI ALLE IMPRESE, ANCHE IN FORMA ASSOCIATA, PER LA REALIZZAZIONE DI PROGETTI DI PROMOZIONE DELL'EXPORT (ASSE 3, ATTIVITA 3.4.1 POR FESR 2014/2020/REG. CE 1303/2013; DECISIONE C(2015)928) - QUOTA UE	0,00	0,00	0,00	0,00	0,00	0,00	0,00
E04253		CONTRIBUTO DELL'UNIONE EUROPEA SUL FONDO EUROPEO DI SVILUPPO REGIONALE PER IL FINANZIAMENTO DEL PROGRAMMA OPERATIVO REGIONALE 2014/2020 OBIETTIVO "INVESTIMENTI A FAVORE DELLA CRESCITA E DELL'OCCUPAZIONE" - QUOTA CORRENTE/REGOLAMENTO UE N. 1303 DEL 17 DICEMBRE 2013. DEC. C(2015) 928 DEL 12 FEBBRAIO 2015)	U22040	CONTRIBUTI ALLE IMPRESE, ANCHE IN FORMA ASSOCIATA, PER L'INTRODUZIONE DI STRUMENTI ICT (ASSE 3, ATTIVITA 3.5.2 POR FESR 2014/2020/REG. CE 1303/2013; DECISIONE C(2015)928) - QUOTA UE	0,00	2.354.610,42	2.354.610,42	0,00	0,00	0,00	0,00
E04253		CONTRIBUTO DELL'UNIONE EUROPEA SUL FONDO EUROPEO DI SVILUPPO REGIONALE PER IL FINANZIAMENTO DEL PROGRAMMA OPERATIVO REGIONALE 2014/2020 OBIETTIVO "INVESTIMENTI A FAVORE DELLA CRESCITA E DELL'OCCUPAZIONE" - QUOTA CORRENTE/REGOLAMENTO UE N. 1303 DEL 17 DICEMBRE 2013. DEC. C(2015) 928 DEL 12 FEBBRAIO 2015)	U22043	CONTRIBUTI ALLE IMPRESE, ANCHE IN FORMA ASSOCIATA, PER INVESTIMENTI PRODUTTIVI (ASSE 3, ATTIVITA 3.1.1 POR FESR 2014/2020/REG. CE 1303/2013; DECISIONE C(2015)928) - QUOTA UE	0,00	0,00	0,00	0,00	0,00	0,00	0,00
E04253		CONTRIBUTO DELL'UNIONE EUROPEA SUL FONDO EUROPEO DI SVILUPPO REGIONALE PER IL FINANZIAMENTO DEL PROGRAMMA OPERATIVO REGIONALE 2014/2020 OBIETTIVO "INVESTIMENTI A FAVORE DELLA CRESCITA E DELL'OCCUPAZIONE" - QUOTA CORRENTE/REGOLAMENTO UE N. 1303 DEL 17 DICEMBRE 2013. DEC. C(2015) 928 DEL 12 FEBBRAIO 2015)	U22046	ASSEGNAZIONE AD INTERMEDARI FINANZIARI DI UN FONDO PER IL POTENZIAMENTO DEL SISTEMA DELLE GARANZIE (ASSE 3, ATTIVITA 3.6.1 POR FESR 2014/2020/REG. CE 1303/2013; DECISIONE C(2015)928) - QUOTA UE	0,00	0,00	0,00	0,00	0,00	0,00	0,00
E04253		CONTRIBUTO DELL'UNIONE EUROPEA SUL FONDO EUROPEO DI SVILUPPO REGIONALE PER IL FINANZIAMENTO DEL PROGRAMMA OPERATIVO REGIONALE 2014/2020 OBIETTIVO "INVESTIMENTI A FAVORE DELLA CRESCITA E DELL'OCCUPAZIONE" - QUOTA CORRENTE/REGOLAMENTO UE N. 1303 DEL 17 DICEMBRE 2013. DEC. C(2015) 928 DEL 12 FEBBRAIO 2015)	U22049	CONTRIBUTI ALLE IMPRESE, ANCHE IN FORMA ASSOCIATA, PER INTERVENTI FINALIZZATI ALLA RIDUZIONE DEI CONSUMI ENERGETICI E DELLE EMISSIONI DI GAS CLIMATERANTI (ASSE 4, ATTIVITA 4.2.1 POR FESR 2014/2020/REG. CE 1303/2013; DECISIONE C(2015)928) - QUOTA UE	0,00	43.741,32	0,00	0,00	0,00	43.741,32	0,00

Elenco analitico delle risorse vincolate rappresentate nel prospetto del risultato di amministrazione

Natura del Vincolo	Capitolo Entrata	Descrizione	Capitolo Spesa	Descrizione	Risorse vincolate al 01/01/2015 (a)	Accertamenti esercizio 2015 (b)	Impegni esercizio 2015 (c)	Fondo pluriennale vincolato del'esercizio 2015 (d)	Cancellazione dell'accertamento o eliminazione del vincolo (+) e cancellazione degli impegni (-) (e)	Risorse vincolate al 31/12/2015 (f)=(a)+(b)-(c)+(d)-(e)	Residui perenti mandati in perenzione negli esercizi precedenti e non ancora riscossi (h)
E04253		CONTRIBUTO DELL'UNIONE EUROPEA SUL FONDO EUROPEO DI SVILUPPO REGIONALE PER IL FINANZIAMENTO DEL PROGRAMMA OPERATIVO REGIONALE 2014/2020 OBIETTIVO "INVESTIMENTI A FAVORE DELLA CRESCITA E DELL'OCCUPAZIONE" - QUOTA CORRENTE/REGOLAMENTO UE N. 1303 DEL 17 DICEMBRE 2013. DEC. C(2015) 928 DEL 12 FEBBRAIO 2015)	U22052	CONTRIBUTI ALLE AMMINISTRAZIONI LOCALI PER INTERVENTI FINALIZZATI ALLA RIDUZIONE DEI CONSUMI ENERGETICI E DELLE EMISSIONI DI GAS CLIMALTERANTI (ASSE 4, ATTIVITA' 4.2.1 POR FESR 2014/2020; REG. CE 1303/2013; DECISIONE C(2015)928) - QUOTA UE	0,00	0,00	0,00	0,00	0,00	0,00	0,00
E04253		CONTRIBUTO DELL'UNIONE EUROPEA SUL FONDO EUROPEO DI SVILUPPO REGIONALE PER IL FINANZIAMENTO DEL PROGRAMMA OPERATIVO REGIONALE 2014/2020 OBIETTIVO "INVESTIMENTI A FAVORE DELLA CRESCITA E DELL'OCCUPAZIONE" - QUOTA CORRENTE/REGOLAMENTO UE N. 1303 DEL 17 DICEMBRE 2013. DEC. C(2015) 928 DEL 12 FEBBRAIO 2015)	U22055	ASSEGNAZIONE AD INTERMEDIARI FINANZIARI DI UN FONDO ROTATIVO PER LA QUALIFICAZIONE ENERGETICA E L'UTILIZZO DI FONDI RINNOVABILI (ASSE 4, ATTIVITA' 4.2.1 POR FESR 2014/2020; REG. CE 1303/2013; DECISIONE C (2015) 928) - QUOTA UE	0,00	0,00	0,00	0,00	0,00	0,00	0,00
E04253		CONTRIBUTO DELL'UNIONE EUROPEA SUL FONDO EUROPEO DI SVILUPPO REGIONALE PER IL FINANZIAMENTO DEL PROGRAMMA OPERATIVO REGIONALE 2014/2020 OBIETTIVO "INVESTIMENTI A FAVORE DELLA CRESCITA E DELL'OCCUPAZIONE" - QUOTA CORRENTE/REGOLAMENTO UE N. 1303 DEL 17 DICEMBRE 2013. DEC. C(2015) 928 DEL 12 FEBBRAIO 2015)	U22058	CONTRIBUTI ALLE AMMINISTRAZIONI LOCALI PER INTERVENTI FINALIZZATI ALL'ECONOMIA EFFICIENTE E PER LA RIDUZIONE DEI CONSUMI DI ENERGIA PRIMARIA NEGLI EDIFICI E STRUTTURE PUBBLICHE (ASSE 4, ATTIVITA' 4.1.1E 4.1.2 POR FESR 2014/2020; REG. CE 1303/2013; DECISIONE C(2015)928) - QUOTA UE	0,00	0,00	0,00	0,00	0,00	0,00	0,00
E04253		CONTRIBUTO DELL'UNIONE EUROPEA SUL FONDO EUROPEO DI SVILUPPO REGIONALE PER IL FINANZIAMENTO DEL PROGRAMMA OPERATIVO REGIONALE 2014/2020 OBIETTIVO "INVESTIMENTI A FAVORE DELLA CRESCITA E DELL'OCCUPAZIONE" - QUOTA CORRENTE/REGOLAMENTO UE N. 1303 DEL 17 DICEMBRE 2013. DEC. C(2015) 928 DEL 12 FEBBRAIO 2015)	U22061	SPESA PER LA REALIZZAZIONE DI SISTEMI DI TRASPORTO INTELLIGENTI (ASSE 4, ATTIVITA' 4.2.1 E 4.6.3 POR FESR 2014/2020; REG. CE 1303/2013; DECISIONE C (2015) 928) - QUOTA UE	0,00	0,00	0,00	0,00	0,00	0,00	0,00
E04253		CONTRIBUTO DELL'UNIONE EUROPEA SUL FONDO EUROPEO DI SVILUPPO REGIONALE PER IL FINANZIAMENTO DEL PROGRAMMA OPERATIVO REGIONALE 2014/2020 OBIETTIVO "INVESTIMENTI A FAVORE DELLA CRESCITA E DELL'OCCUPAZIONE" - QUOTA CORRENTE/REGOLAMENTO UE N. 1303 DEL 17 DICEMBRE 2013. DEC. C(2015) 928 DEL 12 FEBBRAIO 2015)	U22064	CONTRIBUTI ALLE AMMINISTRAZIONI LOCALI PER LA REALIZZAZIONE DI SISTEMI DI TRASPORTO INTELLIGENTI (ASSE 4, ATTIVITA' 4.2.1 E 4.6.3 POR FESR 2014/2020; REG. CE 1303/2013; DECISIONE C (2015) 928) - QUOTA UE	0,00	0,00	0,00	0,00	0,00	0,00	0,00
E04253		CONTRIBUTO DELL'UNIONE EUROPEA SUL FONDO EUROPEO DI SVILUPPO REGIONALE PER IL FINANZIAMENTO DEL PROGRAMMA OPERATIVO REGIONALE 2014/2020 OBIETTIVO "INVESTIMENTI A FAVORE DELLA CRESCITA E DELL'OCCUPAZIONE" - QUOTA CORRENTE/REGOLAMENTO UE N. 1303 DEL 17 DICEMBRE 2013. DEC. C(2015) 928 DEL 12 FEBBRAIO 2015)	U22067	CONTRIBUTI ALLE AMMINISTRAZIONI LOCALI PER LO SVILUPPO DI INFRASTRUTTURE NECESSARIE ALL'UTILIZZO DEI MEZZI A BASSO IMPATTO AMBIENTALE E PER IL RINNOVO DI MATERIALE ROTABILE (ASSE 4, ATTIVITA' 4.6.4 POR FESR 2014/2020; REG. CE 1303/2013; DECISIONE C (2015) 928) - QUOTA UE	0,00	0,00	0,00	0,00	0,00	0,00	0,00

Elenco analitico delle risorse vincolate rappresentate nel prospetto del risultato di amministrazione

Natura del vincolo	Capitolo Entrata	Descrizione	Capitolo Spesa	Descrizione	Risorse vincolate al 01/01/2015 (a)	Accertamenti esercizio 2015 (b)	Impegni esercizio 2015 (c)	Fondo pluriennale vincolato del'esercizio 2015 (d)	Cancellazione dell'accertamento o eliminazione del vincolo (+) e cancellazione degli impegni (-) (e)	Risorse vincolate al 31/12/2015 (f)=(a)+(b)-(c)+(d)+(e)	Residui perenti mandati in perenzione negli esercizi precedenti e non ancora riscossi (h)
E04253		CONTRIBUTO DELL'UNIONE EUROPEA SUL FONDO EUROPEO DI SVILUPPO REGIONALE PER IL FINANZIAMENTO DEL PROGRAMMA OPERATIVO REGIONALE 2014/2020 OBIETTIVO "INVESTIMENTI A FAVORE DELLA CRESCITA E DELL'OCCUPAZIONE" - QUOTA CORRENTE/REGOLAMENTO UE N. 1303 DEL 17 DICEMBRE 2013. DEC. C(2015) 928 DEL 12 FEBBRAIO 2015)	U22070	CONTRIBUTI ALLE AZIENDE PER IL TRASPORTO PUBBLICO LOCALE PER LO SVILUPPO DI INFRASTRUTTURE NECESSARIE ALL'UTILIZZO DEI MEZZI A BASSO IMPATTO AMBIENTALE E PER IL RINNOVO DI MATERIALE ROTABILE (ASSE 4, ATTIVITA' 4.6.2 POR FESR 2014/2020 - REG. CE 1303/2013; DECISIONE C (2015) 928) - QUOTA UE	0,00	0,00	0,00	0,00	0,00	0,00	0,00
E04253		CONTRIBUTO DELL'UNIONE EUROPEA SUL FONDO EUROPEO DI SVILUPPO REGIONALE PER IL FINANZIAMENTO DEL PROGRAMMA OPERATIVO REGIONALE 2014/2020 OBIETTIVO "INVESTIMENTI A FAVORE DELLA CRESCITA E DELL'OCCUPAZIONE" - QUOTA CORRENTE/REGOLAMENTO UE N. 1303 DEL 17 DICEMBRE 2013. DEC. C(2015) 928 DEL 12 FEBBRAIO 2015)	U22073	CONTRIBUTI ALLE AMMINISTRAZIONI LOCALI PER LA TUTELA, LA VALORIZZAZIONE E LA MESSA IN RETE DEL PATRIMONIO CULTURALE E LA VALORIZZAZIONE DELLE AREE DI ATTRAZIONE NATURALE DI RILEVANZA STRATEGICA (ASSE 5 - ATTIVITA' 6.6.1 E 6.7.1 POR FESR 2014/2020 - REG. CE 1303/2013; DECISIONE C (2015) 928) - QUOTA UE	0,00	0,00	0,00	0,00	0,00	0,00	0,00
E04253		CONTRIBUTO DELL'UNIONE EUROPEA SUL FONDO EUROPEO DI SVILUPPO REGIONALE PER IL FINANZIAMENTO DEL PROGRAMMA OPERATIVO REGIONALE 2014/2020 OBIETTIVO "INVESTIMENTI A FAVORE DELLA CRESCITA E DELL'OCCUPAZIONE" - QUOTA CORRENTE/REGOLAMENTO UE N. 1303 DEL 17 DICEMBRE 2013. DEC. C(2015) 928 DEL 12 FEBBRAIO 2015)	U22076	SPESE PER IL SOSTEGNO ALLA FRUIZIONE INTEGRATA DELLE RISORSE CULTURALI E NATURALI E ALLA PROMOZIONE DI DESTINAZIONI TURISTICHE/MEDIANTE PRESTAZIONI PROFESSIONALI E SPECIALISTICHE (ASSE 5 - ATTIVITA' 6.8.3 POR FESR 2014/2020 - REG. CE 1303/2013; DECISIONE C (2015) 928) - QUOTA UE	0,00	0,00	0,00	0,00	0,00	0,00	0,00
E04253		CONTRIBUTO DELL'UNIONE EUROPEA SUL FONDO EUROPEO DI SVILUPPO REGIONALE PER IL FINANZIAMENTO DEL PROGRAMMA OPERATIVO REGIONALE 2014/2020 OBIETTIVO "INVESTIMENTI A FAVORE DELLA CRESCITA E DELL'OCCUPAZIONE" - QUOTA CORRENTE/REGOLAMENTO UE N. 1303 DEL 17 DICEMBRE 2013. DEC. C(2015) 928 DEL 12 FEBBRAIO 2015)	U22079	CONTRIBUTI ALLE AMMINISTRAZIONI LOCALI PER LA DIFFUSIONE DELLA CONOSCENZA E LA FRUIZIONE DEL PATRIMONIO ARTISTICO/CULTURALE ED AMBIENTALE E PER LA TUTELA, VALORIZZAZIONE E MESSA IN RETE DEL PATRIMONIO CULTURALE E PER IL SOSTEGNO ALLA FRUIZIONE INTEGRATA DELLE RISORSE CULTURALI E NATURALI E ALLA PROMOZIONE DI DESTINAZIONI TURISTICHE (ASSE 5 - ATTIVITA' 6.6.2, 6.7.1, 6.7.2 E 6.8.3 POR FESR 2014/2020 - REG. CE 1303/2013; DECISIONE C (2015) 928) - QUOTA UE	0,00	0,00	0,00	0,00	0,00	0,00	0,00
E04253		CONTRIBUTO DELL'UNIONE EUROPEA SUL FONDO EUROPEO DI SVILUPPO REGIONALE PER IL FINANZIAMENTO DEL PROGRAMMA OPERATIVO REGIONALE 2014/2020 OBIETTIVO "INVESTIMENTI A FAVORE DELLA CRESCITA E DELL'OCCUPAZIONE" - QUOTA CORRENTE/REGOLAMENTO UE N. 1303 DEL 17 DICEMBRE 2013. DEC. C(2015) 928 DEL 12 FEBBRAIO 2015)	U22082	CONTRIBUTI ALLE AMMINISTRAZIONI LOCALI PER IL SUPPORTO AI PROCESSI DI DIFFUSIONE DELLE COMPETENZE ICT (ASSE 6, ATTIVITA' 6.7.1, 6.7.2 E ATTIVITA' 2.3.1 POR FESR 2014/2020 - REG. CE 1303/2013; DECISIONE C (2015) 928) - QUOTA UE	0,00	0,00	0,00	0,00	0,00	0,00	0,00
E04253		CONTRIBUTO DELL'UNIONE EUROPEA SUL FONDO EUROPEO DI SVILUPPO REGIONALE PER IL FINANZIAMENTO DEL PROGRAMMA OPERATIVO REGIONALE 2014/2020 OBIETTIVO "INVESTIMENTI A FAVORE DELLA CRESCITA E DELL'OCCUPAZIONE" - QUOTA CORRENTE/REGOLAMENTO UE N. 1303 DEL 17 DICEMBRE 2013. DEC. C(2015) 928 DEL 12 FEBBRAIO 2015)	U22085	CONTRIBUTI ALLE AMMINISTRAZIONI LOCALI PER INTERVENTI DI SUPPORTO AI PROCESSI DI DIFFUSIONE DELLE COMPETENZE ICT (ASSE 6, ATTIVITA' 6.7.1, 6.7.2 E ATTIVITA' 2.3.1 POR FESR 2014/2020 - REG. CE 1303/2013; DECISIONE C (2015) 928) - QUOTA UE	0,00	0,00	0,00	0,00	0,00	0,00	0,00

Elenco analitico delle risorse vincolate rappresentate nel prospetto del risultato di amministrazione

Natura del vincolo	Capitolo Entrata	Descrizione	Capitolo Spesa	Descrizione	Risorse vincolate al 01/01/2015 (a)	Accertamenti esercizio 2015 (b)	Impegni esercizio 2015 (c)	Fondo pluriennale vincolato 2015 (d)	Cancellazione dell'accertamento o eliminazione del vincolo (+) e cancellazione degli impegni (-) (e)	Risorse vincolate al 31/12/2015 (f)=(a)+(b)-(c)-(d)+(e)	Residui perenti mandati in perenzione negli esercizi precedenti e non ancora riscossi (h)
E04253		CONTRIBUTO DELL'UNIONE EUROPEA SUL FONDO EUROPEO DI SVILUPPO REGIONALE PER IL FINANZIAMENTO DEL PROGRAMMA OPERATIVO REGIONALE 2014/2020 OBIETTIVO "INVESTIMENTI A FAVORE DELLA CRESCITA E DELL'OCCUPAZIONE" - QUOTA CORRENTE/REGOLAMENTO UE N. 1303 DEL 17 DICEMBRE 2013. DEC. C(2015) 928 DEL 12 FEBBRAIO 2015)	U22088	SPESA PER LA GESTIONE DEI FONDI DI CUI AGUI ASSI 1, 3 E 4 (ASSE 7 POR FESR 2014/2020/REG. CE 1303/2013; DECISIONE C(2015)928) - QUOTA UE	0,00	0,00	0,00	0,00	0,00	0,00	0,00
E04253		CONTRIBUTO DELL'UNIONE EUROPEA SUL FONDO EUROPEO DI SVILUPPO REGIONALE PER IL FINANZIAMENTO DEL PROGRAMMA OPERATIVO REGIONALE 2014/2020 OBIETTIVO "INVESTIMENTI A FAVORE DELLA CRESCITA E DELL'OCCUPAZIONE" - QUOTA CORRENTE/REGOLAMENTO UE N. 1303 DEL 17 DICEMBRE 2013. DEC. C(2015) 928 DEL 12 FEBBRAIO 2015)	U22091	SPESA PER L'ATTUAZIONE DELLE ATTIVITA DI ASSISTENZA TECNICA AL POR FESR 2014/2020 MEDIANTE PRESTAZIONI PROFESSIONALI E SPECIALISTICHE (ASSE 7 POR FESR 2014/2020/REG. CE 1303/2013; DECISIONE C(2015)928) - QUOTA UE	0,00	579.425,11	463.054,58	103.117,55	0,00	13.252,98	0,00
E04253		CONTRIBUTO DELL'UNIONE EUROPEA SUL FONDO EUROPEO DI SVILUPPO REGIONALE PER IL FINANZIAMENTO DEL PROGRAMMA OPERATIVO REGIONALE 2014/2020 OBIETTIVO "INVESTIMENTI A FAVORE DELLA CRESCITA E DELL'OCCUPAZIONE" - QUOTA CORRENTE/REGOLAMENTO UE N. 1303 DEL 17 DICEMBRE 2013. DEC. C(2015) 928 DEL 12 FEBBRAIO 2015)	U22094	SPESA PER L'ATTUAZIONE DELLE ATTIVITA DI ASSISTENZA TECNICA AL POR FESR 2014/2020, MEDIANTE COLLABORAZIONI COORDINATE E A PROGETTO (ASSE 7 POR FESR 2014/2020/REG. CE 1303/2013; DECISIONE C(2015)928) - QUOTA UE	0,00	150.000,00	0,00	0,00	0,00	150.000,00	0,00
E04253		CONTRIBUTO DELL'UNIONE EUROPEA SUL FONDO EUROPEO DI SVILUPPO REGIONALE PER IL FINANZIAMENTO DEL PROGRAMMA OPERATIVO REGIONALE 2014/2020 OBIETTIVO "INVESTIMENTI A FAVORE DELLA CRESCITA E DELL'OCCUPAZIONE" - QUOTA CORRENTE/REGOLAMENTO UE N. 1303 DEL 17 DICEMBRE 2013. DEC. C(2015) 928 DEL 12 FEBBRAIO 2015)	U22097	SPESA DI RAPPRESENTANZA, ORGANIZZAZIONE EVENTI, PUBBLICITA E SERVIZI PER TRASFERTA PER L'ATTUAZIONE DELLE ATTIVITA DI ASSISTENZA TECNICA AL POR FESR 2014/2020 (ASSE 7 POR FESR 2014/2020/REG. CE 1303/2013; DECISIONE C (2015) 928) - QUOTA UE	0,00	150.000,00	21.125,61	14.591,31	0,00	114.283,08	0,00
E04253		CONTRIBUTO DELL'UNIONE EUROPEA SUL FONDO EUROPEO DI SVILUPPO REGIONALE PER IL FINANZIAMENTO DEL PROGRAMMA OPERATIVO REGIONALE 2014/2020 OBIETTIVO "INVESTIMENTI A FAVORE DELLA CRESCITA E DELL'OCCUPAZIONE" - QUOTA CORRENTE/REGOLAMENTO UE N. 1303 DEL 17 DICEMBRE 2013. DEC. C(2015) 928 DEL 12 FEBBRAIO 2015)	U22100	SPESA PER L'ACQUISIZIONE DI SERVIZI AI FINI DELL'ATTUAZIONE DELL'ASSISTENZA TECNICA AL POR FESR 2014/2020 (ASSE 7 POR FESR 2014/2020/REG. CE 1303/2013; DECISIONE C (2015) 928) - QUOTA UE	0,00	200.000,00	0,00	0,00	0,00	200.000,00	0,00
E04253		CONTRIBUTO DELL'UNIONE EUROPEA SUL FONDO EUROPEO DI SVILUPPO REGIONALE PER IL FINANZIAMENTO DEL PROGRAMMA OPERATIVO REGIONALE 2014/2020 OBIETTIVO "INVESTIMENTI A FAVORE DELLA CRESCITA E DELL'OCCUPAZIONE" - QUOTA CORRENTE/REGOLAMENTO UE N. 1303 DEL 17 DICEMBRE 2013. DEC. C(2015) 928 DEL 12 FEBBRAIO 2015)	U22103	SPESA PER SERVIZI INFORMATICI AI FINI DELL'ATTUAZIONE DELL'ASSISTENZA TECNICA AL POR FESR 2014/2020 (ASSE 7 POR FESR 2014/2020/REG. CE 1303/2013; DECISIONE C (2015) 928) - QUOTA UE	0,00	250.000,00	0,00	0,00	0,00	250.000,00	0,00

Elenco analitico delle risorse vincolate rappresentate nel prospetto del risultato di amministrazione

Natura del vincolo	Capitolo Entrata	Descrizione	Capitolo Spesa	Descrizione	Risorse vincolate al 01/01/2015 (a)	Accertamenti esercizio 2015 (b)	Impegni esercizio 2015 (c)	Fondo pluriennale vincolato 2015 (d)	Cancellazione dell'accertamento o eliminazione del vincolo (+) e cancellazione degli impegni (-) (e)	Risorse vincolate al 31/12/2015 (f)=(a)+(b)-(c)+(d)+(e)	Residui perenti mandati in perenzione negli esercizi precedenti e non ancora riscossi (h)
E04253		CONTRIBUTO DELL'UNIONE EUROPEA SUL FONDO EUROPEO DI SVILUPPO REGIONALE PER IL FINANZIAMENTO DEL PROGRAMMA OPERATIVO REGIONALE 2014/2020 OBIETTIVO "INVESTIMENTI A FAVORE DELLA CRESCITA E DELL'OCCUPAZIONE" - QUOTA CORRENTE/REGOLAMENTO UE N. 1303 DEL 17 DICEMBRE 2013. DEC. C(2015) 928 DEL 12 FEBBRAIO 2015)	U22106	SPESA PER L'UTILIZZO DI BENI DI TERZI AI FINI DELL'ATTIVAZIONE DELL'ASSISTENZA TECNICA AL POR FESR 2014/2020 (ASSE 7 POR FESR 2014/2020/REG. CE 1303/2013; DECISIONE C (2015) 928) - QUOTA UE	0,00	150.000,00	0,00	0,00	0,00	150.000,00	0,00
E04253		CONTRIBUTO DELL'UNIONE EUROPEA SUL FONDO EUROPEO DI SVILUPPO REGIONALE PER IL FINANZIAMENTO DEL PROGRAMMA OPERATIVO REGIONALE 2014/2020 OBIETTIVO "INVESTIMENTI A FAVORE DELLA CRESCITA E DELL'OCCUPAZIONE" - QUOTA CORRENTE/REGOLAMENTO UE N. 1303 DEL 17 DICEMBRE 2013. DEC. C(2015) 928 DEL 12 FEBBRAIO 2015)	U22109	SPESA PER UTENZE E CANNONI AI FINI DELL'ATTIVAZIONE DELL'ASSISTENZA TECNICA AL POR FESR 2014/2021 (ASSE 7 POR FESR 2014/2020/REG. CE 1303/2013; DECISIONE C (2015) 928) - QUOTA UE	0,00	150.000,00	0,00	0,00	0,00	150.000,00	0,00
E04253		CONTRIBUTO DELL'UNIONE EUROPEA SUL FONDO EUROPEO DI SVILUPPO REGIONALE PER IL FINANZIAMENTO DEL PROGRAMMA OPERATIVO REGIONALE 2014/2020 OBIETTIVO "INVESTIMENTI A FAVORE DELLA CRESCITA E DELL'OCCUPAZIONE" - QUOTA CORRENTE/REGOLAMENTO UE N. 1303 DEL 17 DICEMBRE 2013. DEC. C(2015) 928 DEL 12 FEBBRAIO 2015)	U22112	SPESA PER CONSULENZE AI FINI DELL'ATTIVAZIONE DELL'ASSISTENZA TECNICA AL POR FESR 2014/2020 (ASSE 7 POR FESR 2014/2020/REG. CE 1303/2013; DECISIONE C(2015)928) - QUOTA UE	0,00	100.000,00	5.000,00	0,00	0,00	95.000,00	0,00
E04253		CONTRIBUTO DELL'UNIONE EUROPEA SUL FONDO EUROPEO DI SVILUPPO REGIONALE PER IL FINANZIAMENTO DEL PROGRAMMA OPERATIVO REGIONALE 2014/2020 OBIETTIVO "INVESTIMENTI A FAVORE DELLA CRESCITA E DELL'OCCUPAZIONE" - QUOTA CORRENTE/REGOLAMENTO UE N. 1303 DEL 17 DICEMBRE 2013. DEC. C(2015) 928 DEL 12 FEBBRAIO 2015)	U22115	SPESA PER L'ACQUISIZIONE DI ALTRI BENI DI CONSUMO AI FINI DELL'ATTIVAZIONE DELL'ASSISTENZA TECNICA AL POR FESR 2014/2020 (ASSE 7 POR FESR 2014/2020/REG. CE 1303/2013; DECISIONE C(2015)928) - QUOTA UE	0,00	66.038,71	0,00	0,00	0,00	66.038,71	0,00
E04253		CONTRIBUTO DELL'UNIONE EUROPEA SUL FONDO EUROPEO DI SVILUPPO REGIONALE PER IL FINANZIAMENTO DEL PROGRAMMA OPERATIVO REGIONALE 2014/2020 OBIETTIVO "INVESTIMENTI A FAVORE DELLA CRESCITA E DELL'OCCUPAZIONE" - QUOTA CORRENTE/REGOLAMENTO UE N. 1303 DEL 17 DICEMBRE 2013. DEC. C(2015) 928 DEL 12 FEBBRAIO 2015)	U22118	SPESA PER L'ACQUISTO DI BENI MATERIALI AI FINI DELL'ASSISTENZA TECNICA AL POR FESR 2014/2020 (ASSE 7 POR FESR 2014/2020/REG. CE 1303/2013; DECISIONE C(2015)928) - QUOTA UE	0,00	0,00	0,00	0,00	0,00	0,00	0,00
E04253		CONTRIBUTO DELL'UNIONE EUROPEA SUL FONDO EUROPEO DI SVILUPPO REGIONALE PER IL FINANZIAMENTO DEL PROGRAMMA OPERATIVO REGIONALE 2014/2020 OBIETTIVO "INVESTIMENTI A FAVORE DELLA CRESCITA E DELL'OCCUPAZIONE" - QUOTA CORRENTE/REGOLAMENTO UE N. 1303 DEL 17 DICEMBRE 2013. DEC. C(2015) 928 DEL 12 FEBBRAIO 2015)	U22125	SPESA PER SVILUPPO DI SOFTWARE E MANUTENZIONE EVOLUTIVA AI FINI DELL'ASSISTENZA TECNICA AL POR FESR 2014/2020 (ASSE 7 POR FESR 2014/2020/REG. CE 1303/2013; DECISIONE C (2015) 928) - QUOTA UE	0,00	61.000,00	25.975,87	35.024,13	0,00	0,00	0,00

Elenco analitico delle risorse vincolate rappresentate nel prospetto del risultato di amministrazione

Natura del vincolo	Capitolo Entrata	Descrizione	Capitolo Spesa	Descrizione	Risorse vincolate al 01/01/2015 (a)	Accertamenti esercizio 2015 (b)	Impegni esercizio 2015 (c)	Fondo pluriennale vincolato dell'esercizio 2015 (d)	Cancellazione dell'accertamento o eliminazione del vincolo (+) e cancellazione degli impegni (-) (e)	Risorse vincolate al 31/12/2015 (f)=(a)+(b)-(c)+(d)-(e)	Residui perenti mandati in perenzione negli esercizi precedenti e non ancora rescritti (h)
E04253		CONTRIBUTO DELL'UNIONE EUROPEA SUL FONDO EUROPEO DI SVILUPPO REGIONALE PER IL FINANZIAMENTO DEL PROGRAMMA OPERATIVO REGIONALE 2014/2020 OBIETTIVO "INVESTIMENTI A FAVORE DELLA CRESCITA E DELL'OCCUPAZIONE" - QUOTA CORRENTE/REGOLAMENTO UE N. 1303 DEL 17 DICEMBRE 2013, DEC. C(2015) 928 DEL 12 FEBBRAIO 2015)	U22129	TRASFERIMENTI AI COMUNI, IN QUALITA' DI AUTORITA' URBANA, PER L'ASSISTENZA TECNICA AI FINI DELL'ATTUAZIONE DELL'ASSE 6 - CITTA' ATTRATTIVE E PARTECIPATE (ASSE 7 POR FESR 2014/2020- REG.CE 1303/2013 DECISIONE C(2015) 928) - QUOTA UE	0,00	50.000,00	50.000,00	0,00	0,00	0,00	0,00
E04254		CONTRIBUTO DELL'UNIONE EUROPEA PER IL TRAMITE DELLA REGIONE MARCHE IN QUALITA' DI LEAD PARTNER DEL PROGETTO CLUSTER POLISEE NELL'AMBITO DEL PROGRAMMA DI COOPERAZIONE TRANS NAZIONALE EUROPA SUD ORIENTALE 2007/2013 (REG. CE 1080/2006, 1083/2006, DEC. C(2007)6590, CONTRATTO SEE/C0008/1.3X IN DATA 21/06/2012)	U23311	SPESE PER LA REALIZZAZIONE DEL PROGETTO CLUSTER POLISEE NELL'AMBITO "COOPERAZIONE TERRITORIALE EUROPEA 2007-2013" PROGRAMMA TRANSNAZIONALE SUD EST EUROPA (REG. CE 1080/2006, 1083/2006, DEC. C(2007)6590, CONTRATTO SEE/C0008/1.3X IN DATA 21/06/2012) QUOTA UE	82.874,90	40.484,80	0,00	0,00	0,00	123.359,70	0,00
E04258		CONTRIBUTO DELL'UNIONE EUROPEA PER L'ATTUAZIONE DEL PROGETTO "MMWD - MAKING MIGRATION WORK FOR DEVELOPMENT - POLICY TOOLS FOR STRATEGIC PLANNING IN SEE REGION AND CITIES" NELL'AMBITO DELL'OBIETTIVO "COOPERAZIONE TERRITORIALE EUROPEA 2007-2013 DEL PROGRAMMA COMUNITARIO SOUTH EAST EUROPE (REGOLAMENTI (CE) N. 1080/2006 E 1083/2006, DEC. C(2007)6590 E C(2011)1850, CONTRATTO SEE/C0007/4.2X DEL 27/06/2012)	U68388	SPESE PER L'ATTUAZIONE DEL PROGETTO "M.M.W.D. - MAKING MIGRATION WORK FOR DEVELOPMENT - POLICY TOOLS FOR STRATEGIC PLANNING IN SEE REGION AND CITIES" NELL'AMBITO DELL'OBIETTIVO "COOPERAZIONE TERRITORIALE EUROPEA 2007-2013" PROGRAMMA TRANSNAZIONALE SUD EST EUROPA (REGOLAMENTI (CE) 1080/2006 E 1083/2006, DEC. C(2007)6590 E C(2011)1850, CONTRATTO SEE/C0007/4.2X DEL 27 GIUGNO 2012) - QUOTA UE	0,00	91.111,00	0,00	0,00	0,00	91.111,00	0,00
E04258		CONTRIBUTO DELL'UNIONE EUROPEA PER L'ATTUAZIONE DEL PROGETTO "MMWD - MAKING MIGRATION WORK FOR DEVELOPMENT - POLICY TOOLS FOR STRATEGIC PLANNING IN SEE REGION AND CITIES" NELL'AMBITO DELL'OBIETTIVO "COOPERAZIONE TERRITORIALE EUROPEA 2007/2013 DEL PROGRAMMA COMUNITARIO SOUTH EAST EUROPE (REGOLAMENTI (CE) N. 1080/2006 E 1083/2006, DEC. C(2007)6590 E C(2011)1850, CONTRATTO SEE/C0007/4.2X DEL 27/06/2012)	U68380	TRASFERIMENTO DELLA QUOTA DI COMPETENZA ALLE REGIONI FRILDI VENEZIA GIULIA E ABRUZZO - PARTNER DEL PROGETTO "M.M.W.D. - MAKING MIGRATION WORK FOR DEVELOPMENT - POLICY TOOLS FOR STRATEGIC PLANNING IN SEE REGION AND CITIES" NELL'AMBITO DELL'OBIETTIVO "COOPERAZIONE TERRITORIALE EUROPEA 2007-2013" PROGRAMMA TRANSNAZIONALE SUD EST EUROPA (REGOLAMENTI (CE) 1080/2006 E 1083/2006, DEC. C(2007)6590 E C(2011)1850, CONTRATTO SEE/C0007/4.2X DEL 27 GIUGNO 2012) - QUOTA UE	0,00	321.630,65	294.471,27	0,00	0,00	27.159,38	0,00

Elenco analitico delle risorse vincolate rappresentate nel prospetto del risultato di amministrazione

Natura del vincolo	Capitolo Entrata	Descrizione	Capitolo Spesa	Descrizione	Risorse vincolate al 01/01/2015 (a)	Accertamenti esercizio 2015 (b)	Impegni esercizio 2015 (c)	Fondo pluriennale vincolato dell'esercizio 2015 (d)	Cancellazione dell'accertamento o eliminazione del vincolo (+) e cancellazione degli impegni (-) (e)	Risorse vincolate al 31/12/2015 (f)=(a)+(b)-(c)+(d)+(e)	Residui perenti mandati in esecuzione negli esercizi precedenti e non ancora rescritti (h)
E04258		CONTRIBUTO DELL'UNIONE EUROPEA PER L'ATTUAZIONE DEL PROGETTO "MMWD - MAKING MIGRATION WORK FOR DEVELOPMENT - POLICY TOOLS FOR STRATEGIC PLANNING IN SEE REGION AND CITIES" NELL'AMBITO DELL'OBIETTIVO "COOPERAZIONE TERRITORIALE EUROPEA" 2007-2013 DEL PROGRAMMA COMUNITARIO SOUTH EAST EUROPE (REGOLAMENTI (CE) N. 1080/2006 E 1083/2006. DEC. C/2007/6590. E C/2011/1850. CONTRATTO SEEC/0007/4.2X DEL 27/06/2012)	U68382	TRASFERIMENTO DELLA QUOTA DI COMPETENZA AI PARTNER STRANIERI DEL PROGETTO "MMWD - MAKING MIGRATION WORK FOR DEVELOPMENT - POLICY TOOLS FOR STRATEGIC PLANNING IN SEE REGION AND CITIES" NELL'AMBITO DELL'OBIETTIVO "COOPERAZIONE TERRITORIALE EUROPEA" 2007-2013. PROGRAMMA COMUNITARIO TRANSNAZIONALE SUD EST EUROPA (REGOLAMENTI (CE) 1080/2006 E 1083/2006. DEC. C/2007/6590 E C/2011/1850. CONTRATTO SEEC/0007/4.2X DEL 27 GIUGNO 2012) - QUOTA U.E.	0,00	1.045.745,31	1.045.745,31	0,00	0,00	0,00	0,00
E04286		CONTRIBUTO DELL'UNIONE EUROPEA PER IL TRAMITE DEL SERVIZIO GEOLOGICO DELLA SLOVENIA PER L'ATTUAZIONE DEL PROGETTO "SARMA" NELL'AMBITO DELL'OBIETTIVO "COOPERAZIONE TERRITORIALE EUROPEA" 2007-2013 - PROGRAMMA SUD-ORIENTALE (REGOLAMENTI (CE) 1080/2006 E 1083/2006. DEC. C/2007/6590. CONTRATTO N. SEE/AM/512/4X DEL 31 AGOSTO 2009).	U89139	SPESA PER L'ATTUAZIONE DEL PROGETTO "SARMA" NELL'AMBITO DELL'OBIETTIVO "COOPERAZIONE TERRITORIALE EUROPEA" 2007-2013 - PROGRAMMA COMUNITARIO SOUTH EAST EUROPE - TRANSNATIONAL COOPERATION PROGRAMME (REGOLAMENTI (CE) 1080/2006 E 1083/2006. DEC. C/2007/6590. CONTRATTO N. SEE/AM/512/4X DEL 31 AGOSTO 2009) - QUOTA U.E.	1.526,44	0,00	0,00	0,00	1.526,44	0,00	0,00
E04270		CONTRIBUTO DELL'UNIONE EUROPEA PER IL TRAMITE DELLA REGIONE PROVENZA - ALPI - COSTA AZZURRA (PACA), PER L'ATTUAZIONE DEL PROGETTO MAREMED "MARITIME REGIONS COOPERATION FOR MEDITERRANEAN" NELL'AMBITO DEL PROGRAMMA MED (REGOLAMENTO CE N. 1828/2006. DECISIONE C/2007/6578. CONTRATTO N. 2G-MED09-209 DEL 7 LUGLIO 2010).	U39155	SPESA PER L'ATTUAZIONE DEL PROGETTO 2G-MED09-209 DENOMINATO MAREMED "MARITIME REGIONS COOPERATION FOR MEDITERRANEAN" NELL'AMBITO DELL'OBIETTIVO "COOPERAZIONE TERRITORIALE EUROPEA" 2007-2013 - PROGRAMMA COMUNITARIO MED (REGOLAMENTO CE N. 1828/2006. DECISIONE C/2007/6578. CONTRATTO N. 2G-MED09-209 DEL 7 LUGLIO 2010) - QUOTA U.E.	53.671,54	0,00	0,00	0,00	53.671,54	0,00	0,00
E04282		CONTRIBUTI DELL'UNIONE EUROPEA PER IL TRAMITE DELLA TESORERIA DEL PROGRAMMA PER IL PROGETTO SHAPE "SHAPING AN HOLISTIC APPROACH TO PROJECT THE ADRIATIC ENVIRONMENT - BETWEEN COAST AND SEA" NELL'AMBITO DELL'OBIETTIVO "COOPERAZIONE TERRITORIALE EUROPEA" 2007-2013 - PROGRAMMA IPA ADRIATICO REGIONE ABRUZZO AUTONOMA DI GESTIONE/CERTIFICAZIONE (REGG. CE N. 1080/2006. E N. 718/2007. DECISIONE C/2008/1073. CONTRATTO IN DATA 27/05/2011 - CODICE N. 167/2009)	U23336	TRASFERIMENTO DELLE QUOTE DI COMPETENZA AI PARTNER ESTERI DEL PROGETTO SHAPE "SHAPING AN HOLISTIC APPROACH TO PROJECT THE ADRIATIC ENVIRONMENT - BETWEEN COAST AND SEA" NELL'AMBITO DELL'OBIETTIVO "COOPERAZIONE TERRITORIALE EUROPEA" 2007-2013 - PROGRAMMA IPA ADRIATICO - REGG. CE 1080/2006, 1085/2006 E 718/2007. DEC. C/2008/1073. CONTRATTO IN DATA 27/05/2011) - QUOTA U.E.	0,00	0,00	0,00	0,00	-205.010,48	205.010,48	0,00

Elenco analitico delle risorse vincolate rappresentate nel prospetto del risultato di amministrazione

Natura del vincolo	Capitolo Entrata	Descrizione	Capitolo Spesa	Descrizione	Risorse vincolate al 01/01/2015 (a)	Accertamenti esercizio 2015 (b)	Impegni esercizio 2015 (c)	Fondo pluriennale vincolato dell'esercizio 2015 (d)	Cancellazione dell'accertamento o eliminazione del vincolo (+) e cancellazione degli impegni (-) (e)	Risorse vincolate al 31/12/2015 (f)=(a)+(b)-(c)+(d)-(e)	Residui perenti mandati in perenzione negli esercizi precedenti e non ancora riscossi (h)	
E04282		CONTRIBUTI DELL'UNIONE EUROPEA PER IL TRASFERIMENTO DELLE QUOTE DI COMPETENZA ALLE AMMINISTRAZIONI LOCALI, PARTNER DEL PROGETTO SHAPE "SHAPING AN HOLISTIC APPROACH TO PROTECT THE ADRIATIC ENVIRONMENT - BETWEEN COAST AND SEA" NELL'AMBITO DELL'OBIETTIVO "COOPERAZIONE TERRITORIALE EUROPEA 2007-2013" - PROGRAMMA IPA ADRIATICO REGIONE ABRUZZO AUTORTA' DI GESTIONE/CERTIFICAZIONE - (REGG. CE N. 1089/2006 E N. 718/2007; DECISIONE C/2008/1073; CONTRATTO IN DATA 27/05/2011 - CODICE N. 187/2009)	U23338	TRASFERIMENTO ALLE AMMINISTRAZIONI LOCALI, PARTNER DEL PROGETTO SHAPE "SHAPING AN HOLISTIC APPROACH TO PROTECT THE ADRIATIC ENVIRONMENT - BETWEEN COAST AND SEA" NELL'AMBITO DELL'OBIETTIVO "COOPERAZIONE TERRITORIALE EUROPEA 2007-2013" - PROGRAMMA IPA ADRIATICO - (REGG. CE N. 1089/2006 E 718/2007; DEC. C/2008/1073; CONTRATTO IN DATA 27/05/2011) - QUOTA UE.	0,00	0,00	0,00	0,00	-46.164,99	46.164,99	0,00	
E04286		CONTRIBUTI DELL'UNIONE EUROPEA PER IL TRAMITE DELLA TESORERIA DEL PROGRAMMA S.T.A.R. "NELL'AMBITO DELL'OBIETTIVO "COOPERAZIONE TERRITORIALE EUROPEA 2007-2013" - PROGRAMMA IPA ADRIATICO REGIONE ABRUZZO AUTORTA' DI GESTIONE/CERTIFICAZIONE - (REGG. CE N. 1089/2006 E 718/2007; DECISIONE C/2008/1073; CONTRATTO IN DATA 7/4/2011 - PROG. N.219/2009)	U23300	SPESA PER L'ATTUAZIONE DEL PROGETTO S.T.A.R. STATISTICAL NETWORKS IN TOURISM SECTOR OF ADRIATIC REGIONS" NELL'AMBITO DELL'OBIETTIVO "COOPERAZIONE TERRITORIALE EUROPEA 2007-2013" - PROGRAMMA IPA ADRIATICO (REGG. CE 1089/2006, 1089/2006 E 718/2007, DECISIONE C/2008/1073; CONTRATTO IN DATA 7/4/2011 - PROGETTO N.219/2009) - QUOTA UE.	8.273,05	0,00	0,00	0,00	8.273,05	0,00	0,00	
E04292		CONTRIBUTO DELL'UNIONE EUROPEA PER IL TRAMITE DELLA REGIONE PUGLIA PER L'ATTUAZIONE DEL PROGETTO "ALTERENERGY STRATEGIC PROJECT" - PROGRAMMA CBC IPA ADRIATICO 2007-2013 (REGG. CE N.1089/2006, N. 1089/2006 E N. 718/2007; DEC.(2008) N. 1073; DEC.(2010) N. 3780; CONTRATTO IN DATA 11 NOVEMBRE 2011)	U03514	SPESA PER L'ATTUAZIONE DEL PROGETTO "ALTERENERGY STRATEGIC PROJECT" - NELL'AMBITO DELL'OBIETTIVO "COOPERAZIONE TERRITORIALE EUROPEA 2007-2013" - PROGRAMMA TRANSFRONTALIERO IPA ADRIATICO 2007-2013 (REGOLAMENTI (CE) 1089/2006, 1089/2006 E 718/2007; DEC.(2008) N.1073; DEC.(2010) N.3780; CONTRATTO DEL 11 NOVEMBRE 2011) - QUOTA UE.	0,00	29.033,09	6.511,00	0,00	0,00	0,00	22.522,09	0,00
E04292		CONTRIBUTO DELL'UNIONE EUROPEA PER IL TRAMITE DELLA REGIONE PUGLIA PER L'ATTUAZIONE DEL PROGETTO "ALTERENERGY STRATEGIC PROJECT" - PROGRAMMA CBC IPA ADRIATICO 2007-2013 (REGG. CE N.1089/2006, N. 1089/2006 E N. 718/2007; DEC.(2008) N. 1073; DEC.(2010) N. 3780; CONTRATTO IN DATA 11 NOVEMBRE 2011)	U03516	SPESA PER COLLABORAZIONI, STUDI E CONSULENZE PER L'ATTUAZIONE DEL PROGETTO "ALTERENERGY STRATEGIC PROJECT" - NELL'AMBITO DELL'OBIETTIVO "COOPERAZIONE TERRITORIALE EUROPEA 2007-2013" - PROGRAMMA TRANSFRONTALIERO IPA ADRIATICO 2007-2013 (REGOLAMENTI (CE) 1089/2006, 1089/2006 E 718/2007; DEC. (2008) N. 1073; DEC. (2010) N. 3780; CONTRATTO DEL 11 NOVEMBRE 2011) - QUOTA UE.	533,88	0,00	0,00	0,00	0,00	0,00	533,88	0,00
E04296		CONTRIBUTO DELL'UNIONE EUROPEA PER IL TRAMITE DELLA REGIONE MOLISE PER L'ATTUAZIONE DEL PROGETTO "ADRIGOV" NELL'AMBITO DELL'OBIETTIVO "COOPERAZIONE TERRITORIALE EUROPEA 2007-2013" - PROGRAMMA IPA ADRIATICO (REGG.CE N. 1089/2006 E N. 718/2007; DECISIONE C/2008/1073; CONTRATTO IN DATA 25/10/2012; PROGETTO N.2° ORD/184)	U03526	SPESA PER L'ATTUAZIONE DEL PROGETTO "ADRIGOV" - ADRATICO GOVERNANCE OPERATIONAL PLAN. NELL'AMBITO DELL'OBIETTIVO "COOPERAZIONE TERRITORIALE EUROPEA 2007-2013" - PROGRAMMA TRANSFRONTALIERO IPA ADRIATICO 2007-2013 (REGOLAMENTI (CE) 1089/2006, 1089/2006 E 718/2007; DEC. C/2008/1073; CONTRATTO DEL 25 OTTOBRE 2012 - PROGETTO N.2° ORD/184) - QUOTA UE.	5.455,58	4.095,20	9.550,78	0,00	0,00	0,00	0,00	0,00

Elenco analitico delle risorse vincolate rappresentate nel prospetto del risultato di amministrazione

Natura del vincolo	Capitolo Entrata	Descrizione	Capitolo Spesa	Descrizione	Risorse vincolate al 01/01/2015 (a)	Accertamenti esercizio 2015 (b)	Impegni esercizio 2015 (c)	Fondo pluriennale vincolato 2015 (d)	Cancellazione o eliminazione del vincolo (+) e cancellazione degli impegni (-) (e)	Risorse vincolate al 31/12/2015 (f)=(a)+(b)-(c)+(d)+(e)	Residui perenti mandati in perenzione negli esercizi precedenti e non ancora riscossi (h)
E04296		CONTRIBUTO DELL'UNIONE EUROPEA PER IL TRAMITE DELLA REGIONE MOULISE PER L'ATTUAZIONE DEL PROGETTO "ADRIGOV" NELL'AMBITO DELL'OBIETTIVO "COOPERAZIONE TERRITORIALE EUROPEA" 2007/2013 - PROGRAMMA IPA ADRIATICO (REG.GE N. 1089/2006 E N. 718/2007 - DECISIONE C/2009/1073; CONTRATTO IN DATA 25/10/2012; PROGETTO N.2° ORD/184)	U03546	SPESA PER PRESTAZIONI PROFESSIONALI E SPECIALISTICHE PER L'ATTUAZIONE DEL PROGETTO "ADRIGOV" - ADRIATIC GOVERNANCE OPERATIONAL PLAN NELL'AMBITO DELL'OBIETTIVO "COOPERAZIONE TERRITORIALE EUROPEA 2007/2013" - PROGRAMMA TRANSFRONTALIERO IPA ADRIATICO (REGOLAMENTI (CE) 1080/2006, 1089/2006 E 718/2007; DEC. C/2009/1073; CONTRATTO DEL 25 OTTOBRE 2012 - PROGETTO N.2° ORD/184) - QUOTA U.E.	21.250,00	18.140,43	39.390,43	0,00	0,00	0,00	0,00
E04298		CONTRIBUTO DELL'UNIONE EUROPEA PER IL TRAMITE DELLA REGIONE MARCHE PER IL PROGETTO "NET-AGE" NELL'AMBITO DELL'OBIETTIVO "COOPERAZIONE TERRITORIALE EUROPEA" 2007/2013 - PROGRAMMA IPA ADRIATICO (REG.GE N. 1089/2006 E N. 718/2007; DECISIONE C/2009/1073; CONTRATTO IN DATA 4/10/2012; PROGETTO N.2° ORD/01140)	U68374	SPESA PER RAPPRESENTANZA ORGANIZZAZIONE DI EVENTI PUBBLICITA E SERVIZI DI TRASFERITA IN ATTUAZIONE DEL PROGETTO "NET-AGE" - NELL'AMBITO DELL'OBIETTIVO "COOPERAZIONE TERRITORIALE EUROPEA 2007/2013" - PROGRAMMA TRANSFRONTALIERO IPA ADRIATICO (REGOLAMENTI CE N.1080/2006, 1089/2006 E 718/2007; DEC. C/2009/1073; CONTRATTO DEL 4 OTTOBRE 2012; PROGETTO N.2° ORD/01140) - QUOTA U.E.	0,00	36.285,04	0,00	0,00	-7.480,02	43.765,06	0,00
E04398		CONTRIBUTO DELL'UNIONE EUROPEA PER IL TRAMITE DI SRM - RETI E MOBILITA' SRL - PER L'ATTUAZIONE DEL PROGETTO "EPTA" - EUROPEAN MODEL FOR PUBLIC TRANSPORT AUTHORITY AS A KEY FACTOR LEADING TO TRANSPORT SUSTAINABILITY - NELL'AMBITO DELL'OBIETTIVO "COOPERAZIONE TERRITORIALE EUROPEA" 2007/2013 DEL PROGRAMMA COMUNITARIO INTERREG IV C (REGOLAMENTI CE N. 1080/2006 E N. 1083/2006; DEC. (2008) N.1073; DEC. C/2007/4222; CONTRATTO DEL 27 FEBBRAIO 2012)	U41378	SPESA PER L'ATTUAZIONE DEL PROGETTO EPTA (EUROPEAN MODEL FOR PUBLIC TRANSPORT AUTHORITY AS A KEY FACTOR LEADING TO TRANSPORT SUSTAINABILITY) - NELL'AMBITO DELL'OBIETTIVO "COOPERAZIONE TERRITORIALE EUROPEA 2007/2013" - PROGRAMMA COMUNITARIO INTERREG IV C (REGOLAMENTI (CE) 1080/2006 E 1083/2006; DEC. (2008) N.1073; DEC. C/2007/4222; CONTRATTO DEL 27 FEBBRAIO 2012) - QUOTA U.E.	0,00	21.798,22	0,00	0,00	21.798,22	0,00	0,00
E04399		CONTRIBUTO DELL'UNIONE EUROPEA PER IL TRAMITE DI SRM - RETI E MOBILITA' SRL - PER L'ATTUAZIONE DEL PROGETTO "EPTA" - EUROPEAN MODEL FOR PUBLIC TRANSPORT AUTHORITY AS A KEY FACTOR LEADING TO TRANSPORT SUSTAINABILITY - NELL'AMBITO DELL'OBIETTIVO "COOPERAZIONE TERRITORIALE EUROPEA" 2007/2013 DEL PROGRAMMA COMUNITARIO INTERREG IV C (REGOLAMENTI CE N. 1080/2006 E N. 1083/2006; DEC. (2008) N.1073; DEC. C/2007/4222; CONTRATTO DEL 27 FEBBRAIO 2012)	U41380	SPESA PER COLLABORAZIONI, STUDI E CONSULENZE PER L'ATTUAZIONE DEL PROGETTO EPTA (EUROPEAN MODEL FOR PUBLIC TRANSPORT AUTHORITY AS A KEY FACTOR LEADING TO TRANSPORT SUSTAINABILITY) - NELL'AMBITO DELL'OBIETTIVO "COOPERAZIONE TERRITORIALE EUROPEA 2007/2013" - PROGRAMMA COMUNITARIO INTERREG IV C (REGOLAMENTI (CE) 1080/2006 E 1083/2006; DEC. (2008) N.1073; DEC. C/2007/4222; CONTRATTO DEL 27 FEBBRAIO 2012) - QUOTA U.E.	27.917,81	0,00	0,00	0,00	27.917,81	0,00	0,00

Elenco analitico delle risorse vincolate rappresentate nel prospetto del risultato di amministrazione

Natura del vincolo	Capitolo Entrata	Descrizione	Capitolo Spesa	Descrizione	Risorse vincolate al 01/01/2015 (a)	Accertamenti esercizio 2015 (b)	Impegni esercizio 2015 (c)	Fondo pluriennale vincolato del'esercizio 2015 (d)	Cancellazione dell'accertamento o eliminazione del vincolo (+) e cancellazione degli impegni (-) (e)	Risorse vincolate al 31/12/2015 (f)=(a)+(b)-(c)+(d)+(e)	Residui perenti mandati in perenzione negli esercizi precedenti e non ancora rescritti (h)
E04400		CONTRIBUTO DELL'UNIONE EUROPEA PER IL TRAMITE DI ALMA MATER STUDIOIUM - UNIVERSITA' DEGLI STUDI DI BOLOGNA DAPT - PER L'ATTUAZIONE DEL PROGETTO "ECOTALE" - EXTERNAL COST OF TRANSPORT AND LAND EQUALISATION - NELL'AMBITO DELL'OBIETTIVO "COOPERAZIONE TERRITORIALE EUROPEA" 2007-2013 DEL PROGRAMMA COMUNITARIO INTERREG IV C (REGOLAMENTI CE N. 1080/2006 E N. 1083/2006; DEC. C/2007/4222; CONTRATTO 1129R4 DEL 6 MARZO 2012)	U41370	"ECOTALE (EXTERNAL COSTS OF TRANSPORT AND LAND EQUALISATION)" NELL'AMBITO DELL'OBIETTIVO "COOPERAZIONE TERRITORIALE EUROPEA 2007-2013" - PROGRAMMA COMUNITARIO INTERREG IV C (REGOLAMENTI CE) 1080/2006 E 1083/2006; DEC. C/2007/4222; CONTRATTO DEL 6 MARZO 2012) - QUOTA UE	0,00	0,00	0,00	0,00	0,00	0,00	0,00
E04400		CONTRIBUTO DELL'UNIONE EUROPEA PER IL TRAMITE DI ALMA MATER STUDIOIUM - UNIVERSITA' DEGLI STUDI DI BOLOGNA DAPT - PER L'ATTUAZIONE DEL PROGETTO "ECOTALE" - EXTERNAL COST OF TRANSPORT AND LAND EQUALISATION - NELL'AMBITO DELL'OBIETTIVO "COOPERAZIONE TERRITORIALE EUROPEA" 2007-2013 DEL PROGRAMMA COMUNITARIO INTERREG IV C (REGOLAMENTI CE N. 1080/2006 E N. 1083/2006; DEC. C/2007/4222; CONTRATTO 1129R4 DEL 6 MARZO 2012)	U41372	SPESE PER COLLABORAZIONI, STUDI, E CONSULENZE PER L'ATTUAZIONE DEL PROGETTO "ECOTALE (EXTERNAL COSTS OF TRANSPORT AND LAND EQUALISATION)" NELL'AMBITO DELL'OBIETTIVO "COOPERAZIONE TERRITORIALE EUROPEA 2007-2013" - PROGRAMMA COMUNITARIO INTERREG IV C (REGOLAMENTI CE) 1080/2006 E 1083/2006; DEC. C/2007/4222; CONTRATTO DEL 6 MARZO 2012) - QUOTA UE	10.511,77	0,00	0,00	0,00	0,00	10.511,77	0,00
E04534		TRASFERIMENTO DAL COMUNE DI BOLOGNA PER L'ATTUAZIONE DEL PROGETTO VLORE CBS "VLORE REGION COMMUNITY-BASED SOCIAL SYSTEM: BRINGING SOCIAL SERVICES CLOSER TO BENEFICIARIES" NELL'AMBITO DEL PROGRAMMA IADSA - ITALIAN-ALBANIAN DEBT FOR DEVELOPMENT SWAP PROGRAM (CONVENZIONE DEL 18 NOVEMBRE 2013)	U02769	SPESE PER L'ATTUAZIONE DELLE ATTIVITA' INERENTI LA REALIZZAZIONE DEL PROGETTO "VLORE REGION COMMUNITY-BASED SOCIAL SYSTEM: BRINGING SOCIAL SERVICES CLOSER TO BENEFICIARIES" ("VLORE CBS") - ITALIAN-ALBANIAN DEBT FOR DEVELOPMENT SWAP PROGRAM - PROGRAMMA IADSA - (CONVENZIONE DEL 18 NOVEMBRE 2013)	3.355,00	0,00	0,00	0,00	0,00	3.355,00	0,00
E04546		VERSAMENTO DA PARTE DELLE AZIENDE FARMACEUTICHE A TITOLO DI PAY-BACK DELLE SOMME DOVUTE PER IL RIPIANO DEGLI SPONDAIMENTI DEI TETTI DI PRODOTTO (ART. 48, COMMA 33, D.L. 30 SETTEMBRE 2003/N. 269)									
E04646		VERSAMENTO DA PARTE DELLE AZIENDE FARMACEUTICHE A TITOLO DI PAY-BACK DELLE SOMME DOVUTE PER IL RIPIANO DELLE ECCELENZE DEL TETTO DI SPESA (ART. 1, COMMA 786, LETT. G, L. 27 DICEMBRE 2006, N. 296; ART. 11, COMMA 6, D.L. 31 MAGGIO 2010/N. 78)									
E04648		VERSAMENTO DA PARTE DELLE AZIENDE FARMACEUTICHE A TITOLO DI PAY-BACK DELLE SOMME DOVUTE PER IL RIPIANO DELLO SFONDAAMENTO DEL TETTO DELLA SPESA FARMACEUTICA OSPEDALIERA (ART. 15, COMMI 7 E 8 D.L. 6 LUGLIO 2012, N. 95, CONVERTITO CON MODIFICAZIONI DALLA LEGGE 7 AGOSTO 2012, N. 135)									

Elenco analitico delle risorse vincolate rappresentate nel prospetto del risultato di amministrazione

Natura del vincolo	Capitolo Entrata	Descrizione	Capitolo Spesa	Descrizione	Risorse vincolate al 01/01/2015 (a)	Accertamenti esercizio 2015 (b)	Impegni esercizio 2015 (c)	Fondo pluriennale vincolato dell'esercizio 2015 (d)	Cancellazione dell'accertamento o eliminazione del vincolo (+) e cancellazione degli impegni (-) (e)	Risorse vincolate al 31/12/2015 (f)=(a)+(b)-(c)+(d)+(e)	Residui perenti mandati in perenzione negli esercizi precedenti e non ancora riscossi (h)
	U51624	TRASFERIMENTI AD AZIENDE SANITARIE ED ENTI DEL SERVIZIO SANITARIO REGIONALE DELLE SOMME VERSATE DALLE AZIENDE FARMACEUTICHE IN ATTUAZIONE DEL PAY-BACK (ART. 1 COMMA 796 LETT. G), LEGGE N. 296/2006 E ART. 11, COMMA 6, D.L. 78/2010 CONVERTITO IN L.122/2010).			250.699,42	34.743.195,98	34.184.114,19	0,00	216.577,86	593.203,35	0,00
	U65777	TRASFERIMENTI IN CONTO CAPITALE AD AZIENDE SANITARIE ED ENTI DEL SSR DI SOMME DERIVANTI DAL PAYBACK DELLE AZIENDE FARMACEUTICHE DA DESTINARE AD INVESTIMENTI IN AMBITO SANITARIO E SOCIO SANITARIO (ART. 18, L.R. 18 LUGLIO 2014, N.17).			39.382.326,60	0,00	39.382.326,60	0,00	0,00	0,00	0,00
	E04560	ENTRATE DA RIMBORSI, RECUPERI E RESTITUZIONI DI SOMME NON DOVUTE O INCASSATE IN ECCESSO DA BENEFICIARI DEL PROGRAMMA OPERATIVO POR FESR 2007/2013	U23710	CONTRIBUTI A IMPRESE PER PROGETTI DI SVILUPPO INNOVATIVO - RECUPERO E RIUTILIZZO DI FONDI - ASSE 2 - POR FESR 2007/2013	25.263,09	351.301,05	0,00	0,00	0,00	376.564,14	0,00
	E04561	ENTRATE DA RIMBORSI, RECUPERI E RESTITUZIONI DI SOMME NON DOVUTE O INCASSATE IN ECCESSO DA BENEFICIARI DEL PROGRAMMA OPERATIVO POR FSE 2007/2013	U75599	ASSEGNAZIONE ALLE IMPRESE PER MIGLIORARE L'EFFICACIA E L'EFFICIENZA DELLE AZIONI PREVISTE DAL POR 2007-2013 - RASSEGNAZIONE DI FONDI - (L.R. 30 GIUGNO 2003, N.12; REG. CE 1083 DEL 11 GIUGNO 2006 E L.R. 01 AGOSTO 2005, N.17)	590.779,90	513.107,80	0,00	0,00	0,00	1.103.887,70	0,00
	E04562	ENTRATE DA RIMBORSI, RECUPERI E RESTITUZIONI DI SOMME NON DOVUTE O INCASSATE IN ECCESSO DA BENEFICIARI DEL PROGRAMMA OPERATIVO POR FEP 2007/2013	U78437	CONTRIBUTI IN CONTO CAPITALE A IMPRESE PRIVATE SINGOLE E ASSOCIATE PER INVESTIMENTI IN ACQUACOLTURA, PESCA NELLE ACQUE INTERNE E TRASFORMAZIONE COMMERCIALIZZAZIONE DEI PRODOTTI DELLA PESCA E DELL'ACQUACOLTURA - PROGRAMMA OPERATIVO FEP 2007/2013 ASSE 2 (REG.(CE)1199/2006; DECISIONE(CE)2007/9792) - RIUTILIZZO RECUPERI	107.813,60	15.683,20	107.653,60	0,00	15.843,20	0,00	0,00
	E04563	ENTRATE DA RIMBORSI, RECUPERI E RESTITUZIONI DI SOMME NON DOVUTE O INCASSATE IN ECCESSO DA BENEFICIARI DEL PROGETTO FEG	U75716	RESTITUZIONE AL MINISTERO DEL LAVORO DELLE RISORSE NON UTILIZZATE RELATIVE AL PROGETTO "FEG - EMILIA ROMAGNA MOTORCYCLE" (REGOLAMENTO (CE) 1927/2006; DEC.C(2013)1129; ACCORDO TRA IL MINISTERO DEL LAVORO E DELLE POLITICHE SOCIALI E LA REGIONE EMILIA-ROMAGNA PER L'ATTUAZIONE COORDINATA DELLE AZIONI RIFERIBILI AL PROGRAMMA DI INTERVENTI A COFINANZIAMENTO FEG - EGF/2011/026 ITEMILIA-ROMAGNA MOTORCYCLES DEL 28/2/2013) - QUOTA U.E.	962.053,77	978.093,36	1.909.696,33	0,00	30.450,80	0,00	0,00

Elenco analitico delle risorse vincolate rappresentate nel prospetto del risultato di amministrazione

Natura del vincolo	Capitolo Entrata	Descrizione	Capitolo Spesa	Descrizione	Risorse vincolate al 01/01/2015 (a)	Accertamenti esercizio 2015 (b)	Impegni esercizio 2015 (c)	Fondo pluriennale vincolato dell'esercizio 2015 (d)	Cancellazione dell'accertamento o eliminazione del vincolo (+) e cancellazione degli impegni (-) (e)	Risorse vincolate al 31/12/2015 (f)=(a)+(b)-(c)+(d)-(e)	Residui perenti mandati in perenzione negli esercizi precedenti e non ancora rescritti (h)
E04664		RESTITUZIONE DI SOMME NON UTILIZZATE PIANO TRIENNALE ATTIVITA' PRODUTTIVE	U23184	CONTRIBUTI ALLE IMPRESE PER IL FINANZIAMENTO DI PROGETTI DI RICERCA INDUSTRIALE, SVILUPPO SPERIMENTALE E TRASFERIMENTO TECNOLOGICO E AVVIO DI NUOVE IMPRESE (ARTT. 54 E 55, L.R. 21 APRILE 1999, N.3; ARTT. 3, 6 E 7, L.R. 14 MAGGIO 2002, N.7). PROGRAMMA REGIONALE ATTIVITA' PRODUTTIVE) - ALTRE RISORSE VINCOLATE	4.131.599,90	0,00	0,00	1.929.979,30	0,00	2.201.614,60	0,00
E04664		RESTITUZIONE DI SOMME NON UTILIZZATE PIANO TRIENNALE ATTIVITA' PRODUTTIVE	U23187	TRASFERIMENTO AL MINISTERO DELLO SVILUPPO ECONOMICO DELLA QUOTA DI COFINANZIAMENTO PER IL SOSTEGNO DELLE ATTIVITA' DI RICERCA E SVILUPPO DI ELECTROLUX - S.P.A., INALZATE ALLO SVILUPPO E AL RILANCIO DELL'IMPRESA (DECRETO MIISTE 11 APRILE 2015; ACCORDO DI PROGRAMMA MIISTE - E REGIONI - SOTTOSCRITTO IN DATA 30 LUGLIO 2015), ALTRE RISORSE VINCOLATE	560.000,00	0,00	0,00	0,00	0,00	560.000,00	0,00
E04668		TRASFERIMENTI DA ENTI PUBBLICI PER LO SVILUPPO DEL SERVIZIO CIVILE REGIONALE (ART. 23, L.R. 20 OTTOBRE 2003 N. 20)	U04321	ASSEGNO A FAVORE DELLE PERSONE IMPEGNATE NEI PROGETTI DI SERVIZIO CIVILE REGIONALE (ART.23, COMMI 2 E 3, L.R.20 OTTOBRE 2003, N.20) - ALTRE RISORSE VINCOLATE	104,00	0,00	0,00	0,00	-120,00	224,00	0,00
E04110		RIMBORSO FORETTARIO DALLO STATO PER LE SPESE SOSTENUTE DALLE AZIENDE SANITARIE PER ACCERTAMENTI MEDICO LEGALI SUL PERSONALE EDUCATIVO E SCOLASTICO ASSENTE DAL SERVIZIO PER MALATTIA (ART. 17, COMMA 5 BIS, D.L. 6 LUGLIO 2011 N.98)	U51690	SPESA SANITARIA CORRENTE, RESTITUZIONI E RIMBORSI A MINISTERI E ALTRI ENTI A LIVELLO CENTRALE. SPESE OBBLIGATORIE	1.160,09	180.242,96	14.810,97	0,00	0,00	166.592,08	0,00
E04110		RIMBORSO FORETTARIO DALLO STATO PER LE SPESE SOSTENUTE DALLE AZIENDE SANITARIE PER ACCERTAMENTI MEDICO LEGALI SUL PERSONALE EDUCATIVO E SCOLASTICO ASSENTE DAL SERVIZIO PER MALATTIA (ART. 17, COMMA 5 BIS, D.L. 6 LUGLIO 2011 N.98)	U51692	SPESA SANITARIA CORRENTE, RESTITUZIONI E RIMBORSI A IMPRESE. SPESE OBBLIGATORIE	0,00	0,00	0,00	0,00	0,00	0,00	0,00
E04110		RIMBORSO FORETTARIO DALLO STATO PER LE SPESE SOSTENUTE DALLE AZIENDE SANITARIE PER ACCERTAMENTI MEDICO LEGALI SUL PERSONALE EDUCATIVO E SCOLASTICO ASSENTE DAL SERVIZIO PER MALATTIA (ART. 17, COMMA 5 BIS, D.L. 6 LUGLIO 2011 N.98)	U51694	RIMBORSO FORETTARIO ALLE AZIENDE SANITARIE DELLE SPESE SOSTENUTE PER ACCERTAMENTI MEDICO-LEGALI SUL PERSONALE EDUCATIVO E SCOLASTICO ASSENTE DAL SERVIZIO PER MALATTIA (ART.14, COMMA 27, D.L. 95/2012 CONVERTITO IN LEGGE N.135/2012)	3.937.355,34	1.611.158,51	5.548.513,85	0,00	0,00	0,00	0,00
E04694		TRASFERIMENTO DALLA REGIONE UMBRIA, NELL'AMBITO DEL PROGRAMMA "BRASIL PROXIMO", PER IL FINANZIAMENTO DEL PROGETTO "APPOGGIO ALLA COSTRUZIONE DEL QUADRO NORMATIVO E DEGLI STRUMENTI OPERATIVI PER IL COOPERATIVISMO IN BRASILE" (CONVENZIONE TRA MINISTERO AFFARI ESTERI E LA REGIONE UMBRIA DEL 23 LUGLIO 2009 E CONVENZIONE CON LA REGIONE UMBRIA DEL 27 LUGLIO 2010)	U02748	SPESE PER L'ATTUAZIONE DEL PROGRAMMA BRASIL PROXIMO PER IL PROGETTO G "APPOGGIO ALLA COSTRUZIONE DEL QUADRO NORMATIVO E DEGLI STRUMENTI OPERATIVI PER LO SVILUPPO DEL COOPERATIVISMO" - CONVENZIONE MINISTERO AFFARI ESTERI E LA REGIONE UMBRIA DEL 23 LUGLIO 2009 E CONVENZIONE CON LA REGIONE UMBRIA DEL 27 LUGLIO 2010.	50.814,42	0,00	37.202,16	0,00	0,00	13.612,26	0,00

Elenco analitico delle risorse vincolate rappresentate nel prospetto del risultato di amministrazione

Natura del vincolo	Capitolo Entrata	Descrizione	Capitolo Spesa	Descrizione	Risorse vincolate al 01/01/2015 (a)	Accertamenti esercizio 2015 (b)	Impegni esercizio 2015 (c)	Fondo pluriennale vincolato dell'esercizio 2015 (d)	Cancellazione dell'accertamento o eliminazione del vincolo (+) e cancellazione degli impegni (-) (e)	Risorse vincolate al 31/12/2015 (f)=(a)+(b)-(c)+(d)+(e)	Residui perenti mandati in perenzione negli esercizi precedenti e non ancora resostiti (h)
E04694		TRASFERIMENTO DALLA REGIONE UMBRIA NELL'AMBITO DEL PROGRAMMA "BRASIL PROXIMOR", PER IL FINANZIAMENTO DEL PROGETTO "APPOGGIO ALLA COSTRUZIONE DEL QUADRO NORMATIVO E DEGLI STRUMENTI OPERATIVI PER IL COOPERATIVISMO IN BRASILE" (CONVENZIONE TRAMINISTERO AFFARI ESTERI E LA REGIONE UMBRIA DEL 23 LUGLIO 2009 E CONVENZIONE CON LA REGIONE UMBRIA DEL 27 LUGLIO 2010).	U02786	SPESA PER LAVORO FLESSIBILE PER L'ATTUAZIONE DEL PROGRAMMA BRASIL PROXIMOR PER IL PROGETTO G "APPOGGIO ALLA COSTRUZIONE DEL QUADRO NORMATIVO E DEGLI STRUMENTI OPERATIVI PER LO SVILUPPO DEL COOPERATIVISMO" - CONVENZIONE MINISTERO AFFARI ESTERI E LA REGIONE UMBRIA DEL 23 LUGLIO 2009 E CONVENZIONE CON LA REGIONE UMBRIA DEL 27 LUGLIO 2010.	0,00	0,00	0,00	0,00	0,00	0,00	0,00
E04696		TRASFERIMENTO DALLA REGIONE TOSCANA PER IL FINANZIAMENTO DEL PROGRAMMA COOPERAZIONE DECENTRATA "SENET - UNA RETE DI COOPERAZIONE TRANSLOCALE TRA ITALIA E SUD-EST EUROPA" (CONVENZIONE MAERREGIONE TOSCANA DEL 5 MAGGIO 2009, CONVENZIONE REGIONE TOSCANA/EMILIA-ROMAGNA 19 FEBBRAIO 2010).	U02770	SPESA PER L'ATTUAZIONE DEL PROGRAMMA "SENET - UNA RETE DI COOPERAZIONE TRANSLOCALE TRA ITALIA E SUD-EST EUROPA" - (CONVENZIONE MAERREGIONE TOSCANA DEL 5 MAGGIO 2009, CONVENZIONE REGIONE TOSCANA/EMILIA-ROMAGNA DEL 19 FEBBRAIO 2010).	71.150,17	0,00	0,00	0,00	0,00	71.150,17	252.285,69
E04611		TRASFERIMENTO DALLE AZIENDE SANITARIE DELLE SOMME RISCOSESE A TITOLO DI SANZIONI AMMINISTRATIVE NELL'AMBITO DELLA ATTIVITA' DI VIGILANZA SULL'APPLICAZIONE DELLA LEGISLAZIONE IN MATERIA DI SALUTE E SICUREZZA NEI LUOGHI DI LAVORO (ART. 13, COMMA 6, ART. 14, COMMI 5 E 8, DLGS. 9 APRILE 2008, N. 81)	U52540	TRASFERIMENTO ALLE AZIENDE SANITARIE DELLE SOMME DESTINATE AL FINANZIAMENTO DEI PROGRAMMI IN MATERIA DI TUTELA DELLA SALUTE E SICUREZZA NEI LUOGHI DI LAVORO (ART. 13, COMMA 6, ART. 14, COMMA 8, DLGS. 9 APRILE 2008, N. 81)	5.026.319,97	2.952.256,00	7.988.575,97	0,00	0,00	0,00	0,00
E04624		TRASFERIMENTI DALL'AGENZIA ITALIANA DEL FARMACO DI RISORSE PER L'IMPIEGO DI FARMACI ACQUISTATI ALL'ESTERO E FARMACI UTILIZZATI OFF LABEL (ART. 4, COMMA 19, L. 24 NOVEMBRE 2003, N. 326)	U52528	TRASFERIMENTI AD AZIENDE ED ENTI DEL SSR PER FARMACI ACQUISTATI ALL'ESTERO E PER FARMACI UTILIZZATI IN OFF LABEL (ART. 48, COMMA 19, L. 24 NOVEMBRE 2003, N. 326)	6.251.385,67	0,00	6.251.385,67	0,00	0,00	0,00	0,00
E04629		TRASFERIMENTI DALL'AGENZIA ITALIANA DEL FARMACO PER LA REALIZZAZIONE DI PROGRAMMI DI FARMACOVIGILANZA ATTIVA (ART. 1, COMMA 819, LEGGE 27 DICEMBRE 2006, N. 236)	U52512	TRASFERIMENTI A AZIENDE SANITARIE PER INTERVENTI DI FARMACOVIGILANZA ATTIVA (ART. 1, COMMA 819, LEGGE 27 DICEMBRE 2006, N.236)	452.894,99	545.984,70	998.879,69	0,00	0,00	0,00	401.687,50
E04631		TRASFERIMENTO DALL'AUTORITA' DI BACINO DEL Fiume Po Per La Verifica Sismica DELLE ARGINATURE IN SPONDA DESTRA DEL Fiume Po, DA Boretto (RE) A RO (FE) (ACCORDO DEL 14 MARZO 2008).	U39891	SPESA PER LA REALIZZAZIONE DI INDAGINI GEOGNOSTICHE INERENTI LA VERIFICA SISMICA DELLE ARGINATURE IN SPONDA DESTRA DEL Fiume Po DA Boretto (RE) A RO (FE) (ACCORDO TRA L'AUTORITA' DI BACINO DEL Fiume Po, LE REGIONI EMILIA-ROMAGNA E LOMBARDBIA E AIPO, DEL 14 MARZO 2008)	18.817,98	0,00	17.999,88	0,00	0,00	0,00	818,10
E04637		TRASFERIMENTO DALL'AUTORITA' DI BACINO DEL Fiume Tevere Per Attivita' Inerenti LA REDAZIONE DEI PIANI DI ASSETTO IDROGEOLOGICO (SEDUTA COMITATO TECNICO ADB Tevere Del 20 DICEMBRE 2009).	U39830	SPESA PER ATTIVITA' INERENTI LA REDAZIONE DEI PIANI DI ASSETTO IDROGEOLOGICO (SEDUTA COMITATO TECNICO ADB Tevere Del 20 DICEMBRE 2009)	283,44	0,00	0,00	0,00	0,00	283,44	0,00

Elenco analitico delle risorse vincolate rappresentate nel prospetto del risultato di amministrazione

Natura del vincolo	Capitolo Entrata	Descrizione	Capitolo Spesa	Descrizione	Risorse vincolate al 01/01/2015 (a)	Accertamenti esercizio 2015 (b)	Impegni esercizio 2015 (c)	Fondo pluriennale vincolato del'esercizio 2015 (d)	Cancellazione dell'accertamento o eliminazione del vincolo (+) e cancellazione degli impegni (-) (e)	Risorse vincolate al 31/12/2015 (f)=(a)+(b)-(c)+(d)-(e)	Residui perenti mandati in perenzione negli esercizi precedenti e non ancora rescritti (h)	
E04643		TRASFERIMENTO DA CEMPAMA PER L'ATTUAZIONE DEL PROGETTO DENOMINATO PECHURS + (REG. CE 1280/99 E 2792/99 CONVENZIONE N. 2003/C/15/08-36 E CONTRATTO DEL 25 GENNAIO 2005).	U78591	RESTITUZIONE A CEMPAMA DI FONDI NON UTILIZZATI RELATIVI AL PROGETTO "PECHURS+" NELL'AMBITO DEL PROGRAMMA SFOP (REG. CE N. 1280/99 E 2792/99). CONVENZIONE FRA CEMPAMA E DIREZIONE GENERALE PESCA DELLA CE N. 2003/C/15/08-36 E CONTRATTO FRA CEMPAMA E REGIONE EMILIA-ROMAGNA DEL 25 GENNAIO 2005).	2.628,20	0,00	0,00	0,00	0,00	2.628,20	0,00	
E04644		TRASFERIMENTO DALL'AUTORITA' DI BACINO NAZIONALE DI QUOTAPARTE DELLE RISORSE ALLE MEDESIME TRASFERITE CON PROVVEDIMENTO DEL MINISTERO DEL TESORO 1 APRILE 1999 (ART. 4, D.P.C.M. 22 OTTOBRE 1999).	U9317	INTERVENTI PER ATTIVITA' DI INDIVIDUAZIONE E PERIMETRAZIONE DELLE AREE A RISCHIO IDROGEOLOGICO NEI BACINI NAZIONALI (ART. 1, COMMA 1 LEGGE 3 AGOSTO 1998, N.287 E ART. 4, DPCM 22/09/99).	186.003,18	0,00	0,00	0,00	103.291,38	82.711,80	0,00	
E04645		CONTRIBUTO DELL'AUTORITA' PER LA VIGILANZA SUI LAVORI PUBBLICI PER LO SVOLGIMENTO DI ATTIVITA' DI MONITORAGGIO E ASSISTENZA IN MATERIA DI OPERE E LAVORI PUBBLICI E DI SERVIZI (ART. 4 E 5, L. 11 FEBBRAIO 1994, N.109. PROTOCOLLO D'INTESA DEL 16 DICEMBRE 1999).	U30062	SPESA PER LO SVOLGIMENTO DI ATTIVITA' DI MONITORAGGIO E ASSISTENZA IN MATERIA DI OPERE E LAVORI PUBBLICI E DI SERVIZI (ART. 159, COMMI 1 E 2, L.R. 21 APRILE 1999, N.3; ARTT. 4 E 5 L. 11 FEBBRAIO 1994, N.109 E PROTOCOLLO D'INTESA TRA AUTORITA' PER LA VIGILANZA SUI LAVORI PUBBLICI E REGIONE EMILIA-ROMAGNA)	30.526,13	0,00	0,00	0,00	0,00	30.526,13	0,00	
E04652		CONTRIBUTO DELLA CE PER IL COFINANZIAMENTO DEL PROGRAMMA DI INIZIATIVA COMUNITARIA PER LA LOTTA CONTRO LE DISCRIMINAZIONI E LE DISUGUAGLIANZE IN RELAZIONE AL MERCATO DEL LAVORO - EQUAL (DECISIONE DELLA COMMISSIONE EUROPEA DEL 26 MARZO 2001 N. C(2001)43).	U7576	INTERVENTI PER L'ATTUAZIONE DEL PROGRAMMA DI INIZIATIVA COMUNITARIA PER LA LOTTA CONTRO LE DISCRIMINAZIONI E LE DISUGUAGLIANZE IN RELAZIONE AL MERCATO DEL LAVORO - EQUAL - DECISIONE DELLA COMMISSIONE C(2001)43 DEL 26/03/2000 - CONTRIBUTO CE SUL FSE.	0,00	0,00	0,00	0,00	0,00	0,00	155.940,85	
E04664		CONTRIBUTO DELLA CE PER L'ATTUAZIONE DEL PROGRAMMA OPERATIVO DELL'INTERVENTO COMUNITARIO DEL FONDO EUROPEO PER LA PESCA 2007-2013 (REG. (CE) 1198/2006, DECISIONE (CE) C(2007)6792 DEL 19 DICEMBRE 2007).	U7840	CONTRIBUTI IN CONTO CAPITALE A IMPRESE PRIVATE SINGOLE E ASSOCIATE PER INVESTIMENTI IN ACQUACOLTURA, PESCA NELLE ACQUE INTERNE, TRASFORMAZIONE DEI PRODOTTI E COMMERCIALIZZAZIONE DELLA PESCA E DELL'ACQUACOLTURA - PROGRAMMA OPERATIVO FEP 2007/2013 ASSE 2 (REG. (CE) 1198/2006; DECISIONE (CE) C(2007)6792) - MEZZI UE	93.089,56	419.903,41	513.002,97	0,00	0,00	0,00	0,00	0,00
E04664		CONTRIBUTO DELLA CE PER L'ATTUAZIONE DEL PROGRAMMA OPERATIVO DELL'INTERVENTO COMUNITARIO DEL FONDO EUROPEO PER LA PESCA 2007-2013 (REG. (CE) 1198/2006; DECISIONE (CE) C(2007)6792 DEL 19 DICEMBRE 2007).	U78406	SPESA PER L'ACQUISIZIONE DI BENI STRUMENTALI AI FINI DELL'ATTUAZIONE DEL PROGRAMMA OPERATIVO FEP 2007/2013 - ASSE 5 - ASSISTENZA TECNICA (REG. (CE) 1198/2006; DECISIONE (CE) C(2007)6792) - MEZZI UE	4.493,51	0,00	0,00	0,00	4.493,51	0,00	0,00	
E04664		CONTRIBUTO DELLA CE PER L'ATTUAZIONE DEL PROGRAMMA OPERATIVO DELL'INTERVENTO COMUNITARIO DEL FONDO EUROPEO PER LA PESCA 2007-2013 (REG. (CE) 1198/2006; DECISIONE (CE) C(2007)6792 DEL 19 DICEMBRE 2007).	U78418	SPESA PER PRESTAZIONI PROFESSIONALI E SPECIALISTICHE PER L'ATTUAZIONE DI INTERVENTI DI ASSISTENZA TECNICA - PROGRAMMA OPERATIVO FEP 2007/2013 ASSE 5 (REG.(CE) 1198/2006; DECISIONE (CE) C(2007)6792) - MEZZI UE	0,00	0,00	0,00	0,00	0,00	0,00	0,00	

Elenco analitico delle risorse vincolate rappresentate nel prospetto del risultato di amministrazione

Natura del vincolo	Capitolo Entrata	Descrizione	Capitolo Spesa	Descrizione	Risorse vincolate al 01/01/2015 (a)	Accertamenti esercizio 2015 (b)	Impegni esercizio 2015 (c)	Fondo pluriennale vincolato del'esercizio 2015 (d)	Cancellazione dell'accertamento o eliminazione del vincolo (+) e cancellazione degli impegni (-) (e)	Risorse vincolate al 31/12/2015 (f)=(a)+(b)-(c)+(d)-(e)	Residui perenti mandati in perenzione negli esercizi precedenti e non ancora riscossi (h)
E04664	CONTRIBUTO DELLA CE PER L'ATTUAZIONE DEL PROGRAMMA OPERATIVO DELL'INTERVENTO COMUNITARIO DEL FONDO EUROPEO PER LA PESCA 2007-2013 (REG. (CE) 1989/2006: DECISIONE (CE) C/2007/6792 DEL 19 DICEMBRE 2007)	CONTRIBUTI A IMPRESE SINGOLE E ASSOCIATE PER LA REALIZZAZIONE DELL'ASSE 1: ADEGUAMENTO DELLA FLOTTA DA PESCA COMUNITARIA - PROGRAMMA OPERATIVO FEP 2007/2013 ASSE 1 (REG.(CE)1989/2006: DECISIONE (CE)/C/2007/6792) - MEZZI UE	UR78424	CONTRIBUTI A IMPRESE SINGOLE E ASSOCIATE PER LA REALIZZAZIONE DELL'ASSE 1: ADEGUAMENTO DELLA FLOTTA DA PESCA COMUNITARIA - PROGRAMMA OPERATIVO FEP 2007/2013 ASSE 1 (REG.(CE)1989/2006: DECISIONE (CE)/C/2007/6792) - MEZZI UE	0,00	0,00	0,00	0,00	0,00	0,00	0,00
E04664	CONTRIBUTO DELLA CE PER L'ATTUAZIONE DEL PROGRAMMA OPERATIVO DELL'INTERVENTO COMUNITARIO DEL FONDO EUROPEO PER LA PESCA 2007-2013 (REG. (CE) 1989/2006: DECISIONE (CE) C/2007/6792 DEL 19 DICEMBRE 2007)	CONTRIBUTI A IMPRESE SINGOLE E ASSOCIATE PER LA REALIZZAZIONE DELL'ASSE 2: Misure di interesse comune - PROGRAMMA OPERATIVO FEP 2007/2013 ASSE 2 (REG.(CE)1989/2006: DECISIONE (CE)/C/2007/6792) - MEZZI UE	UR78442	CONTRIBUTI A IMPRESE SINGOLE E ASSOCIATE PER LA REALIZZAZIONE DELL'ASSE 2: Misure di interesse comune - PROGRAMMA OPERATIVO FEP 2007/2013 ASSE 2 (REG.(CE)1989/2006: DECISIONE (CE)/C/2007/6792) - MEZZI UE	0,00	109.470,60	109.470,60	0,00	0,00	0,00	0,00
E04664	CONTRIBUTO DELLA CE PER L'ATTUAZIONE DEL PROGRAMMA OPERATIVO DELL'INTERVENTO COMUNITARIO DEL FONDO EUROPEO PER LA PESCA 2007-2013 (REG. (CE) 1989/2006: DECISIONE (CE) C/2007/6792 DEL 19 DICEMBRE 2007)	AMMINISTRAZIONI LOCALI PER LA REALIZZAZIONE DELL'ASSE 3: Misure di interesse comune - PROGRAMMA OPERATIVO FEP 2007/2013 ASSE 3 (REG.(CE)1989/2006: DECISIONE (CE)/C/2007/6792) - MEZZI UE	UR78454	AMMINISTRAZIONI LOCALI PER LA REALIZZAZIONE DELL'ASSE 3: Misure di interesse comune - PROGRAMMA OPERATIVO FEP 2007/2013 ASSE 3 (REG.(CE)1989/2006: DECISIONE (CE)/C/2007/6792) - MEZZI UE	50.480,75	0,00	0,00	0,00	50.480,75	0,00	0,00
E04664	CONTRIBUTO DELLA CE PER L'ATTUAZIONE DEL PROGRAMMA OPERATIVO DELL'INTERVENTO COMUNITARIO DEL FONDO EUROPEO PER LA PESCA 2007-2013 (REG. (CE) 1989/2006: DECISIONE (CE) C/2007/6792 DEL 19 DICEMBRE 2007)	SPESE A GESTIONE REGIONALE PER LA REALIZZAZIONE DELL'ASSE 3: MISURE DI INTERESSE COMUNE PER INTERVENTI DI PRESERVAZIONE E SVILUPPO DELLA FAUNA E DELLA FLORA ACQUATICHE - PROGRAMMA OPERATIVO FEP 2007/2013 ASSE 3 (REG.(CE)1989/2006: DECISIONE (CE)/C/2007/6792) - MEZZI UE	UR78460	SPESE A GESTIONE REGIONALE PER LA REALIZZAZIONE DELL'ASSE 3: MISURE DI INTERESSE COMUNE PER INTERVENTI DI PRESERVAZIONE E SVILUPPO DELLA FAUNA E DELLA FLORA ACQUATICHE - PROGRAMMA OPERATIVO FEP 2007/2013 ASSE 3 (REG.(CE)1989/2006: DECISIONE (CE)/C/2007/6792) - MEZZI UE	2.663,90	0,00	0,00	0,00	2.663,90	0,00	0,00
E04664	CONTRIBUTO DELLA CE PER L'ATTUAZIONE DEL PROGRAMMA OPERATIVO DELL'INTERVENTO COMUNITARIO DEL FONDO EUROPEO PER LA PESCA 2007-2013 (REG. (CE) 1989/2006: DECISIONE (CE) C/2007/6792 DEL 19 DICEMBRE 2007)	CONTRIBUTI A IMPRESE SINGOLE E ASSOCIATE PER LA REALIZZAZIONE DELL'ASSE 3: MISURE DI INTERESSE COMUNE - PROGRAMMA OPERATIVO FEP 2007/2013 ASSE 3 (REG.(CE)1989/2006: DECISIONE (CE)/C/2007/6792) - MEZZI UE	UR78502	CONTRIBUTI A IMPRESE SINGOLE E ASSOCIATE PER LA REALIZZAZIONE DELL'ASSE 3: MISURE DI INTERESSE COMUNE - PROGRAMMA OPERATIVO FEP 2007/2013 ASSE 3 (REG.(CE)1989/2006: DECISIONE (CE)/C/2007/6792) - MEZZI UE	0,00	0,00	0,00	0,00	0,00	0,00	0,00
E04664	CONTRIBUTO DELLA CE PER L'ATTUAZIONE DEL PROGRAMMA OPERATIVO DELL'INTERVENTO COMUNITARIO DEL FONDO EUROPEO PER LA PESCA 2007-2013 (REG. (CE) 1989/2006: DECISIONE (CE) C/2007/6792 DEL 19 DICEMBRE 2007)	ORGANIZZAZIONE EVENTI PUBBLICITA' E SERVIZI PER TRASFERITA PER LA REALIZZAZIONE DELL'ASSE 3: MISURE DI INTERESSE COMUNE - PROGRAMMA OPERATIVO FEP 2007/2013 ASSE 3 (REG.(CE)1989/2006: DECISIONE (CE)/C/2007/6792) - MEZZI UE	UR78514	ORGANIZZAZIONE EVENTI PUBBLICITA' E SERVIZI PER TRASFERITA PER LA REALIZZAZIONE DELL'ASSE 3: MISURE DI INTERESSE COMUNE - PROGRAMMA OPERATIVO FEP 2007/2013 ASSE 3 (REG.(CE)1989/2006: DECISIONE (CE)/C/2007/6792) - MEZZI UE	0,00	0,00	0,00	0,00	0,00	0,00	0,00
E04664	CONTRIBUTO DELLA CE PER L'ATTUAZIONE DEL PROGRAMMA OPERATIVO DELL'INTERVENTO COMUNITARIO DEL FONDO EUROPEO PER LA PESCA 2007-2013 (REG. (CE) 1989/2006: DECISIONE (CE) C/2007/6792 DEL 19 DICEMBRE 2007)	AMMINISTRAZIONI LOCALI PER LA REALIZZAZIONE DELL'ASSE 4: SVILUPPO SOSTENIBILE DELLE ZONE DI PESCA - PROGRAMMA OPERATIVO FEP 2007/2013 ASSE 4 (REG.(CE)1989/2006: DECISIONE (CE)/C/2007/6792) - MEZZI UE	UR78526	AMMINISTRAZIONI LOCALI PER LA REALIZZAZIONE DELL'ASSE 4: SVILUPPO SOSTENIBILE DELLE ZONE DI PESCA - PROGRAMMA OPERATIVO FEP 2007/2013 ASSE 4 (REG.(CE)1989/2006: DECISIONE (CE)/C/2007/6792) - MEZZI UE	0,00	0,00	0,00	0,00	0,00	0,00	0,00

Elenco analitico delle risorse vincolate rappresentate nel prospetto del risultato di amministrazione

Natura del vincolo	Capitolo Entrata	Descrizione	Capitolo Spesa	Descrizione	Risorse vincolate al 01/01/2015 (a)	Accertamenti esercizio 2015 (b)	Impegni esercizio 2015 (c)	Fondo pluriennale vincolato del'esercizio 2015 (d)	Cancellazione dell'accertamento o eliminazione del vincolo (+) e cancellazione degli impegni (-) (e)	Risorse vincolate al 31/12/2015 (f)=(a)+(b)-(c)+(d)-(e)	Residui perenti mandati in perenzione negli esercizi precedenti e non ancora riscossi (h)
E04664		CONTRIBUTO DELLA CE PER L'ATTUAZIONE DEL PROGRAMMA OPERATIVO DELL'INTERVENTO COMUNITARIO DEL FONDO EUROPEO PER LA PESCA 2007-2013 (REG. (CE) 1198/2006; DECISIONE (CE) C/2007/6792 DEL 19 DICEMBRE 2007)	U78604	CONTRIBUTI A IMPRESE SINGOLE E ASSOCIATE PER LA REALIZZAZIONE DELLA LASSA 1 "ADEGUAMENTO DELLA FLOTTA DA PESCA COMUNITARIA" - PROGRAMMA OPERATIVO FEP 2007/2013 - ASSE 1 (REG. (CE) 1198/2006; DECISIONE (CE) C/2007/6792) - MEZZI U.E.	829,91	622.890,00	622.890,00	0,00	829,91	0,00	0,00
E04664		CONTRIBUTO DELLA CE PER L'ATTUAZIONE DEL PROGRAMMA OPERATIVO DELL'INTERVENTO COMUNITARIO DEL FONDO EUROPEO PER LA PESCA 2007-2013 (REG. (CE) 1198/2006; DECISIONE (CE) C/2007/6792 DEL 19 DICEMBRE 2007)	U78614	TRASFERIMENTO ALLE PROVINCE DI FERRARA E DI RIMINI - QUALI CAPOFILIA DEI GRUPPI DI AZIONE COSTIERA ATTUATORI PER LA REALIZZAZIONE DEGLI INTERVENTI DELLA LASSA 4 - SVILUPPO SOSTENIBILE DELLE ZONE DI PESCA - PROGRAMMA OPERATIVO FEP 2007/2013 ASSE 4 (REG. (CE) 1198/2006; DECISIONE (CE) C/2007/6792) - MEZZI U.E.	0,00	567.696,69	567.696,69	0,00	0,00	0,00	0,00
E04664		CONTRIBUTO DELLA CE PER L'ATTUAZIONE DEL PROGRAMMA OPERATIVO DEL FONDO EUROPEO PER LA PESCA 2007-2013 (REG. (CE) 1198/2006; DECISIONE (CE) C/2007/6792 DEL 19 DICEMBRE 2007)	U78620	CONTRIBUTI A FAMIGLIE PER LA REALIZZAZIONE DELLE ASSE 1 ADEGUAMENTO DELLA FLOTTA DA PESCA COMUNITARIA - PROGRAMMA OPERATIVO FEP 2007/2013 - ASSE 1 (REG. (CE) 1198/2006; DECISIONE (CE) C/2007/6792) - MEZZI U.E.	0,00	13.560,00	13.560,00	0,00	0,00	0,00	0,00
E04668		TRASFERIMENTO DALL'ISTAT DI CONTRIBUTI FORFETTARI PER LA REALIZZAZIONE DEL VI CENSIMENTO GENERALE DELL'AGRICOLTURA (ART. 17, D.L. 25 SETTEMBRE 2009, N. 135, CONVERTITO CON MODIFICAZIONI NELLA LEGGE 20 NOVEMBRE 2009, N. 166; PROT. D'INTESA ISTAT/REGIONI 28 NOVEMBRE 2009).	U17996	SPESA PER SERVIZI INFORMATICI E DI TELECOMUNICAZIONI PER LE OPERAZIONI CONNESSE AL CENSIMENTO GENERALE DELL'AGRICOLTURA (ART.17, D.L. 25 SETTEMBRE 2009, N.135, CONVERTITO IN LEGGE N.166 DEL 20 NOVEMBRE 2009)	72.813,59	0,00	0,00	0,00	0,00	72.813,59	0,00
E04668		TRASFERIMENTO DALL'ISTAT DI CONTRIBUTI FORFETTARI PER LA REALIZZAZIONE DEL VI CENSIMENTO GENERALE DELL'AGRICOLTURA (ART. 17, D.L. 25 SETTEMBRE 2009, N. 135, CONVERTITO CON MODIFICAZIONI NELLA LEGGE 20 NOVEMBRE 2009, N. 166; PROT. D'INTESA ISTAT/REGIONI 28 NOVEMBRE 2009).	U17997	SPESA PER PRESTAZIONI PROFESSIONALI E SPECULISTICHE PER LE OPERAZIONI CONNESSE AL CENSIMENTO GENERALE DELL'AGRICOLTURA (ART. 17, D.L. 25 SETTEMBRE 2009, N.135, CONVERTITO IN LEGGE N.166 DEL 20 NOVEMBRE 2009).	45.000,00	0,00	0,00	0,00	-5.000,00	50.000,00	0,00
E04712		CONTRIBUTO DELL'UNIONE EUROPEA PER IL TRAMITE DELLA REGIONI MINDY-PARENTS PER L'ATTUAZIONE DEL PROGETTO SOWELL OPPORTUNITA PER IL TURISMO SOCIALE NELLE ATTIVITA DEL BENSERE ED IL TEMPO LIBERO (REGOLAMENTO (CE, EURATOM) N. 1605/2002; CONTRATTO N. S12ACGRACE40767700 DEL 23 FEBBRAIO 2011)	U25613	SPESA PER L'ATTUAZIONE DEL PROGETTO SOWELL - OPPORTUNITA PER IL TURISMO SOCIALE NELLE ATTIVITA DEL BENSERE E DEL TEMPO LIBERO NELL'AMBITO DEL PROGETTO CALYPSO (REGOLAMENTO (CE, EURATOM) N. 1605/2002; CONTRATTO N. S12ACGRACE40767700 DEL 23 FEBBRAIO 2011) - QUOTA U.E.	0,00	0,00	0,00	0,00	0,00	0,00	246,00
E04714		CONTRIBUTO DELL'UNIONE EUROPEA PER IL TRAMITE DELL'ALMA MATER STUDIOIUM - UNIVERSITA DI BOLOGNA PER L'ATTUAZIONE DEL PROGETTO DENOMINATO "ENGINEERING THE POLICY-MAKING LIFE CYCLE" - NELL'AMBITO DEL SETTIMO PROGRAMMA QUADRO PER LE ATTIVITA DI RICERCA, SVILUPPO TECNOLOGICO E DIMOSTRAZIONE (DECISIONI 1982/2006 CE E 971/2006/CE; CONTRATTO N. 288147 DEL 7 SETTEMBRE 2011)	U04012	SPESA PER LAVORO FLESSIBILE PER L'ATTUAZIONE DEL PROGETTO EPOLICY (ENGINEERING THE POLICY-MAKING LIFE CYCLE) NELL'AMBITO DEL SETTIMO PROGRAMMA QUADRO PER LE ATTIVITA DI RICERCA, SVILUPPO TECNOLOGICO E DIMOSTRAZIONE (DECISIONI 1982/2006 CE E 971/2006 CE; CONTRATTO N. 288147 DEL 7 SETTEMBRE 2011) - RRSORSE U.E.	0,00	88.470,60	0,00	0,00	58.796,00	29.684,60	0,00

Elenco analitico delle risorse vincolate rappresentate nel prospetto del risultato di amministrazione

Natura del vincolo	Capitolo Entrata	Descrizione	Capitolo Spesa	Descrizione	Risorse vincolate al 01/01/2015 (a)	Accertamenti esercizio 2015 (b)	Impegni esercizio 2015 (c)	Fondo pluriennale vincolato 2015 (d)	Cancellazione dell'accertamento o eliminazione del vincolo (+) e cancellazione degli impegni (-) (e)	Risorse vincolate al 31/12/2015 (f)=(a)+(b)-(c)+(d)-(e)	Residui perenti mandati in perenzione negli esercizi precedenti e non ancora riscossi (h)
E04718		CONTRIBUTO DELL'UNIONE EUROPEA PER IL TRAMITE DELL'ISTITUTO NAZIONALE DELLA RICERCA AGRONOMICA (INRA - FRANCA) PER L'ATTUAZIONE DEL PROGETTO DENOMINATO "INTEGRATED PEST MANAGEMENT - C-IPM" NELL'AMBITO DEL SETTIMO PROGRAMMA QUADRO COMUNITARIO PER LE ATTIVITA' DI RICERCA SVILUPPO TECNOLOGICO E DIMOSTRAZIONE (DECISIONI 1982/2006/CE E 971/2006/CE CONTRATTO N. 618110 FP7-ERANET-2013-RTD DEL 6 DICEMBRE 2013)	U18174	SPESA PER L'ATTUAZIONE DEL PROGETTO "C-IPM - INTEGRATED PEST MANAGEMENT" NELL'AMBITO DEL SETTIMO PROGRAMMA QUADRO COMUNITARIO PER LE ATTIVITA' DI RICERCA SVILUPPO TECNOLOGICO E DIMOSTRAZIONE (DECISIONI 1982/2006/CE E 971/2006/CE CONTRATTO N.618110 - FP7-ERANET-2013-RTD DEL 6 DICEMBRE 2013) - RISORSE UE.	21.480,25	0,00	0,00	0,00	0,00	21.480,25	0,00
E04745		CONTRIBUTO DELL'UNIONE EUROPEA PER IL TRAMITE DEL CONSORZIO DI BONIFICA DELL'EMILIA-CENTRALE PER L'ATTUAZIONE DEL PROGETTO EUROPEO DENOMINATO LIFE RINASCITA "NATURALISTIC RESTORATION FOR THE INTEGRATED HYDRAULIC ENVIRONMENTAL SUSTAINABILITY OF THE EMILIAN CANALS" NELL'AMBITO DEL PROGRAMMA COMUNITARIO LIFE+ (REG. (CE) 614/2007 - CONTRATTO N. LIFE13 ENV/IT/000169 DEL 18 LUGLIO 2014)	U38233	SPESA PER L'ACQUISIZIONE DI SERVIZI PER L'ATTUAZIONE DEL PROGETTO EUROPEO DENOMINATO LIFE RINASCITA "NATURALISTIC RESTORATION FOR THE INTEGRATED HYDRAULIC-ENVIRONMENTAL SUSTAINABILITY OF THE EMILIAN CANALS" NELL'AMBITO DEL PROGRAMMA LIFE + ENVIRONMENT POLITY AND GOVERNANCE (REG. (CE) N.614/2007 - CONVENZIONE DI SOVVENZIONE N.LIFE13 ENV/IT/000169 DEL 18 LUGLIO 2014 - QUOTA UE.	0,00	8.395,73	0,00	0,00	0,00	8.395,73	0,00
E04745		CONTRIBUTO DELL'UNIONE EUROPEA PER IL TRAMITE DEL CONSORZIO DI BONIFICA DELL'EMILIA-CENTRALE PER L'ATTUAZIONE DEL PROGETTO EUROPEO DENOMINATO LIFE RINASCITA "NATURALISTIC RESTORATION FOR THE INTEGRATED HYDRAULIC ENVIRONMENTAL SUSTAINABILITY OF THE EMILIAN CANALS" NELL'AMBITO DEL PROGRAMMA COMUNITARIO LIFE+ (REG. (CE) 614/2007 - CONTRATTO N. LIFE13 ENV/IT/000169 DEL 18 LUGLIO 2014)	U38235	SPESA PER L'ACQUISIZIONE DI BENI PER L'ATTUAZIONE DEL PROGETTO EUROPEO DENOMINATO LIFE RINASCITA "NATURALISTIC RESTORATION FOR THE INTEGRATED HYDRAULIC-ENVIRONMENTAL SUSTAINABILITY OF THE EMILIAN CANALS" NELL'AMBITO DEL PROGRAMMA LIFE + ENVIRONMENT POLITY AND GOVERNANCE (REG. (CE) N.614/2007 - CONVENZIONE DI SOVVENZIONE N.LIFE13 ENV/IT/000169 DEL 18 LUGLIO 2014 - QUOTA UE.	0,00	21.452,49	0,00	0,00	0,00	21.452,49	0,00
E04745		CONTRIBUTO DELL'UNIONE EUROPEA PER IL TRAMITE DEL CONSORZIO DI BONIFICA DELL'EMILIA-CENTRALE PER L'ATTUAZIONE DEL PROGETTO EUROPEO DENOMINATO LIFE RINASCITA "NATURALISTIC RESTORATION FOR THE INTEGRATED HYDRAULIC ENVIRONMENTAL SUSTAINABILITY OF THE EMILIAN CANALS" NELL'AMBITO DEL PROGRAMMA COMUNITARIO LIFE+ (REG. (CE) 614/2007 - CONTRATTO N. LIFE13 ENV/IT/000169 DEL 18 LUGLIO 2014)	U38237	SPESA PER LAVORO FLESSIBILE PER L'ATTUAZIONE DEL PROGETTO EUROPEO DENOMINATO LIFE RINASCITA "NATURALISTIC RESTORATION FOR THE INTEGRATED HYDRAULIC-ENVIRONMENTAL SUSTAINABILITY OF THE EMILIAN CANALS" NELL'AMBITO DEL PROGRAMMA LIFE + ENVIRONMENT POLITY AND GOVERNANCE (REG. (CE) N.614/2007 - CONVENZIONE DI SOVVENZIONE N.LIFE13 ENV/IT/000169 DEL 18 LUGLIO 2014 - QUOTA UE.	0,00	7.351,78	0,00	0,00	0,00	7.351,78	0,00

Elenco analitico delle risorse vincolate rappresentate nel prospetto del risultato di amministrazione

Natura del vincolo	Capitolo Entrata	Descrizione	Capitolo Spesa	Descrizione	Risorse vincolate al 01/01/2015 (a)	Accertamenti esercizio 2015 (b)	Impegni esercizio 2015 (c)	Fondo pluriennale vincolato dell'esercizio 2015 (d)	Cancellazione dell'accertamento o eliminazione del vincolo (+) e cancellazione degli impegni (-) (e)	Risorse vincolate al 31/12/2015 (f)=(a)+(b)-(c)+(d)-(e)	Residui perenti mandati in perenzione negli esercizi precedenti e non ancora riscossi (h)
E04747		CONTRIBUTO DELL'UNIONE EUROPEA PER IL TRAMITE DELLA REGIONE LOMBARDA PER LA REALIZZAZIONE DEL PROGETTO LIFE + DENOMINATO "HELPSOIL" "HELPING ENHANCED SOIL FUNCTION AND ADAPTATION TO CLIMATE CHANGE BY SUSTAINABLE CONSERVATION AGRICOLTURE TECHNIQUES" (REG.CE 614/2007; CONTRATTI N. LIFE12 ENV/IT/000578 DEL 22 LUGLIO 2013)	UT8388	SPESA DI RAPPRESENTANZA ORGANIZZAZIONE EVENTI, PUBBLICITA' E SERVIZI PER TRASFERTA PER L'ATTUAZIONE DEL PROGETTO HELPSOIL "HELPING ENHANCED SOIL FUNCTION AND ADAPTATION TO CLIMATE CHANGE BY SUSTAINABLE CONSERVATION AGRICOLTURE TECHNIQUES" NELL'AMBITO DEL PROGRAMMA COMUNITARIO LIFE+ (REG. (CE) N. 614/2007; CONTRATTO N. LIFE12ENV/IT/000578 DEL 22 LUGLIO 2013) - QUOTA UE.	9.811,11	0,00	0,00	0,00	0,00	9.811,11	0,00
E04747		CONTRIBUTO DELL'UNIONE EUROPEA PER IL TRAMITE DELLA REGIONE LOMBARDA PER LA REALIZZAZIONE DEL PROGETTO LIFE + DENOMINATO "HELPSOIL" "HELPING ENHANCED SOIL FUNCTION AND ADAPTATION TO CLIMATE CHANGE BY SUSTAINABLE CONSERVATION AGRICOLTURE TECHNIQUES" (REG.CE 614/2007; CONTRATTI N. LIFE12 ENV/IT/000578 DEL 22 LUGLIO 2013)	UT8382	SPESA PER PRESTAZIONI PROFESSIONALI E SPECIALISTICHE PER L'ATTUAZIONE DEL PROGETTO HELPSOIL "HELPING ENHANCED SOIL FUNCTION AND ADAPTATION TO CLIMATE CHANGE BY SUSTAINABLE CONSERVATION AGRICOLTURE TECHNIQUES" NELL'AMBITO DEL PROGRAMMA COMUNITARIO LIFE+ (REG. (CE) N. 614/2007; CONTRATTO N. LIFE12ENV/IT/000578 DEL 22 LUGLIO 2013) - QUOTA UE.	0,00	0,00	0,00	0,00	0,00	0,00	0,00
E04749		ENTRATE DERIVANTI DAI RIMBORSI PER LA GESTIONE DEL FONDO DI ROTAZIONE FINALIZZATO ALLA CONCESSIONE DI MUTUI AGEVOLATI, PER LA REALIZZAZIONE DELLE POLITICHE ABITATIVE REGIONALI (ART. 11 BIS, L.R. 8 AGOSTO 2001, N. 24)	U32086	CONTRIBUTI A IMPRESE PER LA REALIZZAZIONE DI INTERVENTI DI EDILIZIA RESIDENZIALE NEL SETTORE DELLE POLITICHE ABITATIVE - RUTILIZZO RENTRI DA FONDO DI ROTAZIONE DI CUI ALL'ART. 11 BIS DELLA L.R. 24/2011 (ARTT. 8, 12, 13 E 14, L.R. 8 AGOSTO 2001, N. 24)	2.650.464,61	792.891,75	0,00	0,00	0,00	3.443.356,36	0,00
E04751		RECUPERO QUOTA DEL 50% DEI FINANZIAMENTI CONCESSI PER LA REALIZZAZIONE DEI RILEVI GEOFISICI NONCHE' DEI RELATIVI INTERESSI (L. 27 DICEMBRE 2002, N. 289, ART. 72, ARTT. 4 E 13 D. LGS. 23 MAGGIO 2000, N. 164, D.M. 2 NOVEMBRE 2004)	U32153	FONDO ROTATIVO PER LA CONCESSIONE DI CONTRIBUTI A FAVORE DEI TITOLARI DI PERMESSI DI RICERCA E CONCESSIONI DI COLTIVAZIONI PER IDROCARBURI, PER LA REALIZZAZIONE DI RILEVI GEOFISICI E PER ACCERTAMENTI MINERARI RIGUARDANTI LO STOCCAGGIO DI GAS NATURALE - RUTILIZZO QUOTE - (ART. 72, L. 289/2002)	0,00	649.165,17	0,00	0,00	0,00	649.165,17	0,00
E04751		RECUPERO QUOTA DEL 50% DEI FINANZIAMENTI CONCESSI PER LA REALIZZAZIONE DEI RILEVI GEOFISICI NONCHE' DEI RELATIVI INTERESSI (L. 27 DICEMBRE 2002, N. 289, ART. 72, ARTT. 4 E 13 D. LGS. 23 MAGGIO 2000, N. 164, D.M. 2 NOVEMBRE 2004)	U32161	RESTITUZIONE AL MINISTERO ECONOMIA E FINANZE DI CONTRIBUTI DEL FONDO ROTATIVO PER LA CONCESSIONE A TITOLARI DI PERMESSI DI RICERCA E CONCESSIONI DI COLTIVAZIONI PER IDROCARBURI PER LA REALIZZAZIONE DI RILEVI GEOFISICI E PER ACCERTAMENTI MINERARI RIGUARDANTI LO STOCCAGGIO DI GAS NATURALE, NON UTILIZZATE DAI BENEFICIARI (L.289/2002).	2.654.026,31	240.493,60	2.894.459,81	0,00	0,00	0,00	0,00

Elenco analitico delle risorse vincolate rappresentate nel prospetto del risultato di amministrazione

Natura del vincolo	Capitolo Entrata	Descrizione	Capitolo Spesa	Descrizione	Risorse vincolate al 01/01/2015 (a)	Accertamenti esercizio 2015 (b)	Impegni esercizio 2015 (c)	Fondo pluriennale vincolato del'esercizio 2015 (d)	Cancellazione dell'accertamento o eliminazione del vincolo (+) e cancellazione degli impegni (-) (e)	Risorse vincolate al 31/12/2015 (f)=(a)+(b)-(c)+(d)-(e)	Residui perenni mandati in perenzione negli esercizi precedenti e non ancora rescritti (h)
E04753		RECUPERO QUOTA DEL 50% SUI FINANZIAMENTI CONCESSI A VALERE SULL'INIZIATIVA "ECOINCENTIVI PER IL SISTEMA DELLE IMPRESE" NONCHE' DEI RELATIVI INTERESSI (ART. 72, L. 27 DICEMBRE 2002, N. 289)	U37392	FONDO ROTATIVO A SOSTEGNO DEGLI ECONOMICI AL SISTEMA DELLE IMPRESE DI CUI AL PIANO DI AZIONE AMBIENTALE PER UN FUTURO SOSTENIBILE. RUTILIZZO QUOTE (ART. 72, L. 27 DICEMBRE 2002, N.289; ARTT. 70, 74, 81 E 84, DLGS. N.11298 E ART. 99, L.R.21 APRILE 1999, N.3)	4.594.511,51	266.672,49	0,00	0,00	0,00	4.860.184,00	0,00
E04753		FINANZIAMENTI CONCESSI A VALERE SULL'INIZIATIVA "ECOINCENTIVI PER IL SISTEMA DELLE IMPRESE" NONCHE' DEI RELATIVI INTERESSI (ART. 72, L. 27 DICEMBRE 2002, N. 289)	U37399	INTERVENTI PER L'ATTUAZIONE PIANO DAZIONE AMBIENTALE PER UN FUTURO SOSTENIBILE. CONTRIBUTI AD IMPRESE PER LA REALIZZAZIONE DI OPERE ED INTERVENTI DI RISANAMENTO AMBIENTALE ART. 99, L.R. 21 APRILE 1999, N.3)	1.000.000,00	0,00	0,00	0,00	0,00	1.000.000,00	0,00
E04779		CONTRIBUTO DELL'UNIONE EUROPEA PER IL TRAMITE DEL FORUM EUROPEO PER LA SICUREZZA URBANA (EFUS) PER L'ATTUAZIONE DEL PROGETTO EUROPEO "EU RECO STREET VIOLENCE" NELL'AMBITO DEL PROGRAMMA DAPHNE III (DECISIONE DEL PARLAMENTO EUROPEO E DEL CONSIGLIO N. 779/2007/CE DEL 20 GIUGNO 2007; CONTRATTO DEL 8 DICEMBRE 2010).	U02796	SPESA PER L'ATTUAZIONE DEL PROGETTO EUROPEO "EU RECO STREET VIOLENCE" NELL'AMBITO DEL PROGRAMMA DAPHNE III (DECISIONE DEL PARLAMENTO EUROPEO E DEL CONSIGLIO N. 779/2007/CE DEL 20 GIUGNO 2007; CONTRATTO DEL 8 DICEMBRE 2010); -QUOTA UE	15.095,63	0,00	0,00	0,00	0,00	15.095,63	0,00
E04781		CONTRIBUTO DELL'UNIONE EUROPEA PER L'ATTUAZIONE DEL PROGETTO DENOMINATO "RIQUALIFICAZIONE INTEGRATA IDRAULICO-AMBIENTALE DEI RII APPARTENENTI ALLA FASCIA PEDEMONTANA DELL'EMILIA-ROMAGNA" NELL'AMBITO DEL PROGRAMMA LIFE + ENVIRONMENT POLICY AND GOVERNANCE (REG. (CE) 614/2007; CONVENZIONE N. LIFE11 ENV/IT/243 DEL 26 SETTEMBRE 2012)	U38211	SPESA PER L'ATTUAZIONE DEL PROGETTO "LIFE RII - RIQUALIFICAZIONE INTEGRATA IDRAULICO-AMBIENTALE DEI RII APPARTENENTI ALLA FASCIA PEDEMONTANA DELL'EMILIA-ROMAGNA" NELL'AMBITO DEL PROGRAMMA COMUNITARIO LIFE PLUS ENVIRONMENT POLITY AND GOVERNANCE (REG.(CE) 614/2007; CONVENZIONE N. LIFE11 ENV/IT/243 DEL 26 SETTEMBRE 2012) - QUOTA UE	0,00	5.390,21	0,00	0,00	0,00	5.390,21	0,00
E04781		CONTRIBUTO DELL'UNIONE EUROPEA PER L'ATTUAZIONE DEL PROGETTO DENOMINATO "RIQUALIFICAZIONE INTEGRATA IDRAULICO-AMBIENTALE DEI RII APPARTENENTI ALLA FASCIA PEDEMONTANA DELL'EMILIA-ROMAGNA" NELL'AMBITO DEL PROGRAMMA LIFE + ENVIRONMENT POLICY AND GOVERNANCE (REG. (CE) 614/2007; CONVENZIONE N. LIFE11 ENV/IT/243 DEL 26 SETTEMBRE 2012)	U38239	SPESA PER ACQUISIZIONE DI SERVIZI PER L'ATTUAZIONE DEL PROGETTO "LIFE RII - RIQUALIFICAZIONE INTEGRATA IDRAULICO-AMBIENTALE DEI RII APPARTENENTI ALLA FASCIA PEDEMONTANA DELL'EMILIA-ROMAGNA" NELL'AMBITO DEL PROGRAMMA COMUNITARIO LIFE PLUS ENVIRONMENT POLITY AND GOVERNANCE (REG. (CE) 614/2007; CONVENZIONE N. LIFE11 ENV/IT/243 DEL 26 SETTEMBRE 2012). QUOTA UE	0,00	53.439,17	0,00	0,00	0,00	53.439,17	0,00

Elenco analitico delle risorse vincolate rappresentate nel prospetto del risultato di amministrazione

Natura del vincolo	Capitolo Entrata	Descrizione	Capitolo Spesa	Descrizione	Risorse vincolate al 01/01/2015 (a)	Accertamenti esercizio 2015 (b)	Impegni esercizio 2015 (c)	Fondo pluriennale vincolato del'esercizio 2015 (d)	Cancellazione dell'accertamento o eliminazione del vincolo (+) e cancellazione degli impegni (-) (e)	Risorse vincolate al 31/12/2015 (f)=(a)+(b)-(c)+(d)-(e)	Residui perenti mandati in pertinenza negli esercizi precedenti e non ancora riscossi (h)
E04781		CONTRIBUTO DELL'UNIONE EUROPEA PER LA REALIZZAZIONE DEL PROGETTO DENOMINATO "RIQUALIFICAZIONE INTEGRATA IDRAULICO-AMBIENTALE DEI RIV APPARTENENTI ALLA FASCIA PEDEMONIANA DELL'EMILIA-ROMAGNA" NELL'AMBITO DEL PROGRAMMA LIFE + ENVIRONMENT POLICY AND GOVERNANCE (REG. (CE) N. 614/2007; CONVENZIONE N. LIFE11ENV/IT/243 DEL 26 SETTEMBRE 2012)	U39410	SPESA PER LA REALIZZAZIONE DI OPERE ED INTERVENTI DI RIQUALIFICAZIONE AMBIENTALE E DI BONIFICA MONTANA PREVISTI NEL PROGETTO "LIFE RII - RIQUALIFICAZIONE INTEGRATA IDRAULICO-AMBIENTALE DEI RIV APPARTENENTI ALLA FASCIA PEDEMONIANA DELL'EMILIA-ROMAGNA" NELL'AMBITO DEL PROGRAMMA COMUNITARIO LIFE PLUS ENVIRONMENT POLITY AND GOVERNANCE (REG. (CE) 614/2007; CONVENZIONE N. LIFE11 ENV/IT/243 DEL 26 SETTEMBRE 2012). QUOTA UE.	0,00	52.735,96	21.657,85	0,00	-22.436	31.302,37	0,00
E04783		CONTRIBUTO DELL'UNIONE EUROPEA PER IL TRAMITE DELLA REGIONE LOMBARDA PER LA REALIZZAZIONE DEL PROGETTO LIFE+ DENOMINATO CONFLUPO "RESTORING CONNECTIVITY IN PO RIVER BASIN OPENING MIGRATORY ROUTE FOR ACIPENSER NAACCARI AND 10 FISH SPECIES IN ANNEX II" (REG. CE 614/2007; CONTRATTO N. LIFE11NA/IT/17188 DEL 30 OTTOBRE 2012)	U78356	SPESA PER PRESTAZIONI PROFESSIONALI E SPECIALISTICHE PER L'ATTUAZIONE DEL PROGETTO CONFLUPO "RESTORING CONNECTIVITY IN PO RIVER BASIN OPENING MIGRATORY ROUTE FOR ACIPENSER NAACCARI AND 10 FISH SPECIES IN ANNEX II" NELL'AMBITO DEL PROGRAMMA COMUNITARIO LIFE+ (REG. (CE) N. 614/2007; CONTRATTO N. LIFE11NA/IT/17188 DEL 30 OTTOBRE 2012) - QUOTA UE.	22.000,00	0,00	0,00	0,00	0,00	22.000,00	0,00
E04783		CONTRIBUTO DELL'UNIONE EUROPEA PER IL TRAMITE DELLA REGIONE LOMBARDA PER LA REALIZZAZIONE DEL PROGETTO LIFE+ DENOMINATO CONFLUPO "RESTORING CONNECTIVITY IN PO RIVER BASIN OPENING MIGRATORY ROUTE FOR ACIPENSER NAACCARI AND 10 FISH SPECIES IN ANNEX II" (REG. CE 614/2007; CONTRATTO N. LIFE11NA/IT/17188 DEL 30 OTTOBRE 2012)	U78378	SPESA DI RAPPRESENTANZA, ORGANIZZAZIONE EVENTI, PUBBLICITA' E SERVIZI PER TRASFERTA PER L'ATTUAZIONE DEL PROGETTO CONFLUPO "RESTORING CONNECTIVITY IN PO RIVER BASIN OPENING MIGRATORY ROUTE FOR ACIPENSER NAACCARI AND 10 FISH SPECIES IN ANNEX II" NELL'AMBITO DEL PROGRAMMA COMUNITARIO LIFE+ (REG. (CE) N. 614/2007; CONTRATTO N. LIFE11NA/IT/17188 DEL 30 OTTOBRE 2012) - QUOTA UE.	0,00	0,00	0,00	0,00	0,00	0,00	0,00
E04784		CONTRIBUTO DELL'UNIONE EUROPEA PER LA REALIZZAZIONE DEL PROGETTO LIFE+ DENOMINATO CLIMATE CHANGER "REDUCTION OF GREEN HOUSE GASES FROM AGRICULTURAL SYSTEMS OF EMILIA-ROMAGNA" (REG. (CE) 614/2007; CONTRATTO N. LIFE12ENV/IT/000404 DEL 27 AGOSTO 2013)	U78358	SPESA PER ALTRI BENI DI CONSUMO PER L'ATTUAZIONE DEL PROGETTO CLIMATE CHANGER "REDUCTION OF GREEN HOUSE GASES FROM AGRICULTURAL SYSTEMS OF EMILIA-ROMAGNA" NELL'AMBITO DEL PROGRAMMA COMUNITARIO LIFE+ (REG. (CE) N. 614/2007; CONTRATTO N. LIFE12ENV/IT/000404 DEL 27 AGOSTO 2013). QUOTA UE.	26.578,43	0,00	0,00	0,00	0,00	26.578,43	0,00
E04784		CONTRIBUTO DELL'UNIONE EUROPEA PER LA REALIZZAZIONE DEL PROGETTO LIFE+ DENOMINATO CLIMATE CHANGER "REDUCTION OF GREEN HOUSE GASES FROM AGRICULTURAL SYSTEMS OF EMILIA-ROMAGNA" (REG. (CE) 614/2007; CONTRATTO N. LIFE12ENV/IT/000404 DEL 27 AGOSTO 2013)	U78380	TRASFERIMENTO DELLA QUOTA DI COMPETENZA AD ARPA PARTNER DEL PROGETTO CLIMATE CHANGER "REDUCTION OF GREEN HOUSE GASES FROM AGRICULTURAL SYSTEMS OF EMILIA-ROMAGNA" NELL'AMBITO DEL PROGRAMMA COMUNITARIO LIFE+ (REG. (CE) N. 614/2007; CONTRATTO N. LIFE12ENV/IT/000404 DEL 27 AGOSTO 2013) - QUOTA UE.	0,00	0,00	0,00	0,00	0,00	0,00	0,00

Elenco analitico delle risorse vincolate rappresentate nel prospetto del risultato di amministrazione

Natura del Vincolo	Capitolo Entrata	Descrizione	Capitolo Spesa	Descrizione	Risorse vincolate al 01/01/2015 (a)	Accertamenti esercizio 2015 (b)	Impegni esercizio 2015 (c)	Fondo pluriennale vincolato del'esercizio 2015 (d)	Cancellazione dell'accertamento o eliminazione del vincolo (+) e cancellazione degli impegni (-) (e)	Risorse vincolate al 31/12/2015 (f)=(a)+(b)-(c)+(d)-(e)	Residui perenti mandati in perenzione negli esercizi precedenti e non ancora riscossi (h)
E04784		CONTRIBUTO DELL'UNIONE EUROPEA PER LA REALIZZAZIONE DEL PROGETTO LIFE+ DENOMINATO "REDUCTION OF GREEN HOUSE GASES FROM AGRICULTURAL SYSTEMS OF EMILIA-ROMAGNA" (REG. (CE) 614/2007; CONTRATTO N. LIFE12ENV/IT/000404 DEL 27 AGOSTO 2013)	UT78382	TRASFERIMENTO DELLE QUOTE DI COMPETENZA ALLE IMPRESE PRIVATE PARTNERS DEL PROGETTO CLIMATE CHANGER "REDUCTION OF GREEN HOUSE GASES FROM AGRICULTURAL SYSTEM OF EMILIA-ROMAGNA" NELL'AMBITO DEL PROGRAMMA COMUNITARIO LIFE+ (REG. (CE) N. 614/2007; CONTRATTO N. LIFE12ENV/IT/000404 DEL 27 AGOSTO 2013); QUOTA UE	0,00	0,00	0,00	0,00	0,00	0,00	0,00
E04784		CONTRIBUTO DELL'UNIONE EUROPEA PER LA REALIZZAZIONE DEL PROGETTO LIFE+ DENOMINATO "REDUCTION OF GREEN HOUSE GASES FROM AGRICULTURAL SYSTEMS OF EMILIA-ROMAGNA" (REG. (CE) 614/2007; CONTRATTO N. LIFE12ENV/IT/000404 DEL 27 AGOSTO 2013)	UT78370	SPESA DI RAPPRESENTANZA ORGANIZZAZIONE EVENTI PUBBLICITA' E SERVIZI PER TRASFERTA PER L'ATTUAZIONE DEL PROGETTO CLIMATE CHANGER "REDUCTION OF GREEN HOUSE GASES FROM AGRICULTURAL SYSTEM OF EMILIA-ROMAGNA" NELL'AMBITO DEL PROGRAMMA COMUNITARIO LIFE+ (REG. (CE) N. 614/2007; CONTRATTO N. LIFE12ENV/IT/000404 DEL 27 AGOSTO 2013); QUOTA UE	0,00	0,00	0,00	0,00	0,00	0,00	0,00
E04784		CONTRIBUTO DELL'UNIONE EUROPEA PER LA REALIZZAZIONE DEL PROGETTO LIFE+ DENOMINATO "REDUCTION OF GREEN HOUSE GASES FROM AGRICULTURAL SYSTEMS OF EMILIA-ROMAGNA" (REG. (CE) 614/2007; CONTRATTO N. LIFE12ENV/IT/000404 DEL 27 AGOSTO 2013)	UT78372	SPESA PER PRESTAZIONI PROFESSIONALI E SPECIALISTICHE PER L'ATTUAZIONE DEL PROGETTO CLIMATE CHANGER "REDUCTION OF GREEN HOUSE GASES FROM AGRICULTURAL SYSTEM OF EMILIA-ROMAGNA" NELL'AMBITO DEL PROGRAMMA COMUNITARIO LIFE+ (REG. (CE) N. 614/2007; CONTRATTO N. LIFE12ENV/IT/000404 DEL 27 AGOSTO 2013); QUOTA UE	6.775,91	0,00	6.763,68	0,00	0,00	12,23	0,00
E04793		CONTRIBUTO DELL'UNIONE EUROPEA PER IL TRAMITE DELL'ENTE GRECO BENAKI PHYTOPATHOLOGICAL INSTITUTE PER LA REALIZZAZIONE DEL PROGETTO LIFE+ DENOMINATO "DEVELOPMENT AND DEMONSTRATION OF MANAGEMENTS PLANS AGAINST-THE CLIMATE CHANGE ENHANCED-INVASIVE MOSQUITOES IN S.EUROPE (LIFE CONOPS)" (REG. (CE) 614/2007; CONTRATTO LIFE 12 ENV/GR/000466 DEL 08/09/2013)	US60065	SPESA PER L'ATTUAZIONE DEL PROGETTO LIFE+ "DEVELOPMENT AND DEMONSTRATION OF MANAGEMENT PLANS AGAINST-THE CLIMATE CHANGE ENHANCED-INVASIVE MOSQUITOES IN S.EUROPE (LIFE CONOPS)" (REG. (CE) 614/2007; CONTRATTO LIFE 12 ENV/GR/000466 DEL 08/09/2013); MEZZI UE	30.338,80	0,00	0,00	0,00	0,00	30.338,80	0,00
E04793		CONTRIBUTO DELL'UNIONE EUROPEA - EDUCATION, AUDIOVISUAL AND CULTURE EXECUTIVE AGENCY (FACEA) PER IL TRAMITE DI ASTER S.COONS.P.A. PER LA REALIZZAZIONE DEL PROGETTO "WHAT'S APPRENTICESHIP IN EMILIA-ROMAGNA" (WAPPER) NELL'AMBITO DEL PROGRAMMA ERASMUSPLUS (REGOLAMENTO UE N. 1288/2013 DEL 11 DICEMBRE 2013, CONVENZIONE DI FINANZIAMENTO N.2013-4447/003-001 DEL 30/04/2014, ACCORDO DI PARTENARIATO RPI/2014/373 DELL'1/08/2014 - RSCORSE UE.	UT75727	SPESA PER L'ATTUAZIONE DEL PROGETTO "WHAT'S APPRENTICESHIP IN EMILIA-ROMAGNA" (WAPPER) NELL'AMBITO DEL PROGRAMMA ERASMUSPLUS (REGOLAMENTO UE N.1288/2013 DEL PARLAMENTO EUROPEO E DEL CONSIGLIO DELL' 11 DICEMBRE 2013, CONVENZIONE DI FINANZIAMENTO N.2013-4447/003-001 DEL 30/04/2014, ACCORDO DI PARTENARIATO RPI/2014/373 DELL'1/08/2014 - RSCORSE UE.	9.965,55	4.200,62	0,00	0,00	0,00	14.166,17	0,00

Elenco analitico delle risorse vincolate rappresentate nel prospetto del risultato di amministrazione

Natura del vincolo	Capitolo Entrata	Descrizione	Capitolo Spesa	Descrizione	Risorse vincolate al 01/01/2015 (a)	Accertamenti esercizio 2015 (b)	Impegni esercizio 2015 (c)	Fondo pluriennale vincolato dell'esercizio 2015 (d)	Cancellazione dell'accertamento o eliminazione del vincolo (+) e cancellazione degli impegni (-) (e)	Risorse vincolate al 31/12/2015 (f)=(a)+(b)-(c)+(d)-(e)	Residui perenni mandati in perenzione negli esercizi precedenti e non ancora riscossi (h)
E04797		CONTRIBUTO DELL'UNIONE EUROPEA PER IL TRAMITE DELLA PROVINCIA DI FERRARA PER L'ATTUAZIONE DEL PROGETTO EUROPEO DENOMINATO "AGREE - COASTAL LAGOON LONG TERM MANAGEMENT" NELL'AMBITO DEL PROGRAMMA COMUNITARIO LIFE+2013 (REG. (CE) 614/2007 - CONTRATTO N. LIFE13 NAT/IT/000115 DEL 5 GIUGNO 2014)	U38214	SPESA PER LA REALIZZAZIONE DI OPERE ED INTERVENTI PER L'ATTUAZIONE DEL PROGETTO EUROPEO DENOMINATO "AGREE - COASTAL LAGOON LONG TERM MANAGEMENT" NELL'AMBITO DEL PROGRAMMA COMUNITARIO LIFE+2013 (REG. (CE) 614/2007 - CONTRATTO N. LIFE13 NAT/IT/000115 DEL 5 GIUGNO 2014) - QUOTA U.E.	0,00	269.812,00	0,00	0,00	0,00	269.812,00	0,00
E04816		CONTRIBUTO DELL'UNIONE EUROPEA PER LA REALIZZAZIONE DEL PROGETTO "TORRE TRANSNATIONAL OBSERVATORY FOR REFUGEES RESETTLEMENT IN EUROPE" (CONTRATTO N. HOME/2011/PPRS/AG/2176 DEL 9 LUGLIO 2012)	U68372	SPESA PER L'ATTUAZIONE DEL PROGETTO "TORRE" FOR TRANSNATIONAL OBSERVATORY FOR REFUGEES RESETTLEMENT IN EUROPE) NELL'AMBITO DELL'ATTUAZIONE DEL PILOT PROJECT ON RESETTLEMENT - CALL FOR PROPOSALS HOME/2011/PPRS/AG/2176 - CONTRATTO N. HOME/2011/PPRS/AG/2176 DEL 9 LUGLIO 2012 - QUOTA U.E.	10.522,29	0,00	0,00	0,00	9.820,00	702,29	0,00
E04828		CONTRIBUTO DELL'UNIONE EUROPEA PER L'ATTUAZIONE DEL PROGETTO DENOMINATO "METHANE AND HYDROGEN BLEND FOR PUBLIC CITY TRANSPORT BUS: TECHNICAL DEMONSTRATIVE APPLICATION AND STRATEGIC POLICY MEASURES" NELL'AMBITO DEL PROGRAMMA COMUNITARIO LIFE PLUS (REG. (CE) 614/2007 - CONTRATTO N. LIFE07 ENV/IT/000434 DEL 26 NOVEMBRE 2008)	U42010	TRASFERIMENTO DELLE QUOTE DI COMPETENZA ALLE IMPRESE PARTNERS DEL PROGETTO "METHANE AND HYDROGEN BLEND FOR PUBLIC CITY TRANSPORT BUS: TECHNICAL DEMONSTRATIVE APPLICATION AND STRATEGIC POLICY MEASURES" NELL'AMBITO DEL PROGRAMMA COMUNITARIO LIFE PLUS (REG. (CE) N. 614/2007 - CONTRATTO N. LIFE07 ENV/IT/000434 DEL 26 NOVEMBRE 2008) - RISORSE U.E.	0,00	171.736,20	171.736,20	0,00	0,00	0,00	0,00
E04828		CONTRIBUTO DELL'UNIONE EUROPEA PER L'ATTUAZIONE DEL PROGETTO DENOMINATO "METHANE AND HYDROGEN BLEND FOR PUBLIC CITY TRANSPORT BUS: TECHNICAL DEMONSTRATIVE APPLICATION AND STRATEGIC POLICY MEASURES" NELL'AMBITO DEL PROGRAMMA COMUNITARIO LIFE PLUS (REG. (CE) 614/2007 - CONTRATTO N. LIFE07 ENV/IT/000434 DEL 26 NOVEMBRE 2008)	U42012	TRASFERIMENTO DELLE QUOTE DI COMPETENZA AGLI ENTI DI RICERCA PARTNERS DEL PROGETTO "METHANE AND HYDROGEN BLEND FOR PUBLIC CITY TRANSPORT BUS: TECHNICAL DEMONSTRATIVE APPLICATION AND STRATEGIC POLICY MEASURES" NELL'AMBITO DEL PROGRAMMA COMUNITARIO LIFE PLUS (REG. (CE) N. 614/2007 - CONTRATTO N. LIFE07 ENV/IT/000434 DEL 26 NOVEMBRE 2008) - RISORSE U.E.	35.698,20	98.426,31	134.124,51	0,00	0,00	0,00	0,00
E04828		CONTRIBUTO DELL'UNIONE EUROPEA PER L'ATTUAZIONE DEL PROGETTO DENOMINATO "METHANE AND HYDROGEN BLEND FOR PUBLIC CITY TRANSPORT BUS: TECHNICAL DEMONSTRATIVE APPLICATION AND STRATEGIC POLICY MEASURES" NELL'AMBITO DEL PROGRAMMA COMUNITARIO LIFE PLUS (REG. (CE) 614/2007 - CONTRATTO N. LIFE07 ENV/IT/000434 DEL 26 NOVEMBRE 2008)	U42014	SPESA PER COLLABORAZIONI, STUDI E CONSULENZE AFFINI DELL'ATTUAZIONE DEL PROGETTO "METHANE AND HYDROGEN BLEND FOR PUBLIC CITY TRANSPORT BUS: TECHNICAL DEMONSTRATIVE APPLICATION AND STRATEGIC POLICY MEASURES" NELL'AMBITO DEL PROGRAMMA COMUNITARIO LIFE PLUS (REG. (CE) N. 614/2007 - CONTRATTO N. LIFE07 ENV/IT/000434 DEL 26 NOVEMBRE 2008) - RISORSE U.E.	0,00	7.231,77	0,00	0,00	0,00	7.231,77	0,00

Elenco analitico delle risorse vincolate rappresentate nel prospetto del risultato di amministrazione

Natura del Vincolo	Capitolo Entrata	Descrizione	Capitolo Spesa	Descrizione	Risorse vincolate al 01/01/2015 (a)	Accertamenti esercizio 2015 (b)	Impegni esercizio 2015 (c)	Fondo pluriennale vincolato dell'esercizio 2015 (d)	Cancellazione dell'accertamento o eliminazione del vincolo (+) e cancellazione degli impegni (-) (e)	Risorse vincolate al 31/12/2015 (f)=(a)+(b)-(c)+(d)-(e)	Residui perenti mandati in perenzione negli esercizi precedenti e non ancora riscossi (h)
E04828		CONTRIBUTO DELL'UNIONE EUROPEA PER L'ATTUAZIONE DEL PROGETTO DENOMINATO "METHANE AND HYDROGEN BLEND FOR PUBLIC CITY TRANSPORT BUS. TECHNICAL DEMONSTRATIVE APPLICATION AND STRATEGIC POLICY MEASURES" NELL'AMBITO DEL PROGRAMMA COMUNITARIO LIFE PLUS (REG. (CE) 614/2007. CONTRATTI N. LIFE07 ENV/IT/000434 DEL 26 NOVEMBRE 2008)	U42016	SPESE PER L'ATTUAZIONE DEL PROGETTO "METHANE AND HYDROGEN BLEND FOR PUBLIC CITY TRANSPORT BUS. TECHNICAL DEMONSTRATIVE APPLICATION AND STRATEGIC POLICY MEASURES" NELL'AMBITO DEL PROGRAMMA COMUNITARIO LIFE PLUS (REG. (CE) N. 614/2007. CONTRATTI N. LIFE07 ENV/IT/000434 DEL 26 NOVEMBRE 2008) - RISOORSE UE.	0,00	10.733,00	0,00	0,00	0,00	10.733,00	0,00
E04850		CONTRIBUTO DELLA CE SUL FONDO SOCIALE EUROPEO PER IL FINANZIAMENTO DEL PROGRAMMA OPERATIVO REGIONALE 2007/2013 - OBIETTIVO COMPETITIVITA' REGIONALE E OCCUPAZIONE - (REG. CE 1083 DEL 11 LUGLIO 2006. DECISIONE C/2007/5327 DEL 26 OTTOBRE 2007).	U75523	ASSEGNAZIONE AGLI ENTI, DELLE AMMINISTRAZIONI LOCALI E PUBBLICHE PER INTERVENTI FINALIZZATI AD ACCRESCERE LA COMPETITIVITA' E MIGLIORARE LE PROSPETTIVE OCCUPAZIONALI E PROFESSIONALI. - PROGRAMMA OPERATIVO 2007-2013 - CONTRIBUTO CE SUL FSE (REG. CE 1083 DEL 11 LUGLIO 2006. DEC. C/2007) 5327 DEL 26 OTTOBRE 2007).	492.586,02	3.330.612,63	3.795.712,83	0,00	27.485,92	0,00	0,00
E04850		CONTRIBUTO DELLA CE SUL FONDO SOCIALE EUROPEO PER IL FINANZIAMENTO DEL PROGRAMMA OPERATIVO REGIONALE 2007/2013 - OBIETTIVO COMPETITIVITA' REGIONALE E OCCUPAZIONE - (REG. CE 1083 DEL 11 LUGLIO 2006. DECISIONE C/2007/5327 DEL 26 OTTOBRE 2007).	U75525	ASSEGNAZIONE ALLE FAMIGLIE PER YOUCHER INCENTIVI E AZIONI FINALIZZATI AL MIGLIORAMENTO DELLE PROSPETTIVE OCCUPAZIONALI E PROFESSIONALI. VOLTE ALL'ACCRESCIMENTO DELLA COMPETITIVITA' E DELL'OCCUPAZIONE. - PROGRAMMA OPERATIVO 2007-2013 - CONTRIBUTO CE SUL FSE (REG. CE 1083 DEL 11 LUGLIO 2006. DEC. C/2007) 5327 DEL 26 OTTOBRE 2007).	38.909,91	0,00	1.926,23	0,00	36.983,68	0,00	0,00
E04850		CONTRIBUTO DELLA CE SUL FONDO SOCIALE EUROPEO PER IL FINANZIAMENTO DEL PROGRAMMA OPERATIVO REGIONALE 2007/2013 - OBIETTIVO COMPETITIVITA' REGIONALE E OCCUPAZIONE - (REG. CE 1083 DEL 11 LUGLIO 2006. DECISIONE C/2007/5327 DEL 26 OTTOBRE 2007).	U75529	ASSEGNAZIONE AGLI ENTI DI FORMAZIONE, ISTITUZIONI E ASSOCIAZIONI SENZA FINE DI LUOGO PER LA REALIZZAZIONE DI AZIONI VOLTE ALL'ACCRESCIMENTO DELLA COMPETITIVITA' E AL MIGLIORAMENTO DELLE PROSPETTIVE OCCUPAZIONALI E PROFESSIONALI. PROGRAMMA OPERATIVO 2007-2013 - CONTRIBUTO CE SUL FSE (REG. CE 1083 DEL 11 LUGLIO 2006. DEC. C/2007) 5327 DEL 26 OTTOBRE 2007).	0,00	60.374,87	60.374,87	0,00	0,00	0,00	0,00
E04850		CONTRIBUTO DELLA CE SUL FONDO SOCIALE EUROPEO PER IL FINANZIAMENTO DEL PROGRAMMA OPERATIVO REGIONALE 2007/2013 - OBIETTIVO COMPETITIVITA' REGIONALE E OCCUPAZIONE - (REG. CE 1083 DEL 11 LUGLIO 2006. DECISIONE C/2007/5327 DEL 26 OTTOBRE 2007).	U75531	ASSEGNAZIONE ALLE IMPRESE PER LA REALIZZAZIONE DI AZIONI VOLTE ALL'ACCRESCIMENTO DELLA COMPETITIVITA' E AL MIGLIORAMENTO DELLE PROSPETTIVE OCCUPAZIONALI E PROFESSIONALI. - PROGRAMMA OPERATIVO 2007-2013 - CONTRIBUTO CE SUL FSE (REG. CE 1083 DEL 11 LUGLIO 2006. DEC. C/2007) 5327 DEL 26 OTTOBRE 2007).	1.314.005,73	0,00	669.305,02	0,00	644.700,71	0,00	79.146,40
E04850		CONTRIBUTO DELLA CE SUL FONDO SOCIALE EUROPEO PER IL FINANZIAMENTO DEL PROGRAMMA OPERATIVO REGIONALE 2007/2013 - OBIETTIVO COMPETITIVITA' REGIONALE E OCCUPAZIONE - (REG. CE 1083 DEL 11 LUGLIO 2006. DECISIONE C/2007/5327 DEL 26 OTTOBRE 2007).	U75533	SPESE PER ACQUISIZIONE DI SERVIZI DI RAPPRESENTANZA, ORGANIZZAZIONE EVENTI, PUBBLICITA' E SERVIZI PER TRASFERITA CONNESSI ALLE AZIONI PREVISITE DAL PROGRAMMA OPERATIVO 2007/2013 - CONTRIBUTO CE SUL FSE (REG. CE 1083 DEL 11 LUGLIO 2006. DEC. C/2007) 5327 DEL 26 OTTOBRE 2007).	175.416,83	0,00	0,00	0,00	175.416,83	0,00	0,00

Elenco analitico delle risorse vincolate rappresentate nel prospetto del risultato di amministrazione

Natura del vincolo	Capitolo Entrata	Descrizione	Capitolo Spesa	Descrizione	Risorse vincolate al 01/01/2015 (a)	Accertamenti esercizio 2015 (b)	Impegni esercizio 2015 (c)	Fondo pluriennale vincolato dell'esercizio 2015 (d)	Cancellazione dell'accertamento o eliminazione del vincolo (+) e cancellazione degli impegni (-) (e)	Risorse vincolate al 31/12/2015 (f)=(a)+(b)-(c)+(d)-(e)	Residui perenti mandati in perenzione negli esercizi precedenti e non ancora rescritti (h)
E04850		CONTRIBUTO DELLA CE SUL FONDO SOCIALE EUROPEO PER IL FINANZIAMENTO DEL PROGRAMMA OPERATIVO REGIONALE 2007/2013 - OBIETTIVO COMPETITIVITA' REGIONALE E OCCUPAZIONE - (REG. CE 1083 DEL 11 LUGLIO 2006; DECISIONE C/2007/5327 DEL 26 OTTOBRE 2007).	U7552	SPESA PER PRESTAZIONI PROFESSIONALI E SPECIALISTICHE PER MIGLIORARE L'EFFICACIA E L'EFFICIENZA DELLE AZIONI PREVISTE DAL PROGRAMMA OPERATIVO 2007/2013 - CONTRIBUTO CE SUL FSE (REG. CE 1083 DEL 11 LUGLIO 2006; DEC. C/2007) 5327 DEL 26 OTTOBRE 2007)	1.100,70	615.304,10	616.404,80	0,00	0,00	0,00	0,00
E04850		CONTRIBUTO DELLA CE SUL FONDO SOCIALE EUROPEO PER IL FINANZIAMENTO DEL PROGRAMMA OPERATIVO REGIONALE 2007/2013 - OBIETTIVO COMPETITIVITA' REGIONALE E OCCUPAZIONE - (REG. CE 1083 DEL 11 LUGLIO 2006; DECISIONE C/2007/5327 DEL 26 OTTOBRE 2007).	U7554	SPESA PER SERVIZI INFORMATICI PER MIGLIORARE L'EFFICACIA E L'EFFICIENZA DELLE AZIONI PREVISTE DAL PROGRAMMA OPERATIVO 2007/2013 - CONTRIBUTO CE SUL FSE (REG. CE 1083 DEL 11 LUGLIO 2006; DEC. C/2007) 5327 DEL 26 OTTOBRE 2007)	0,00	0,00	0,00	0,00	0,00	0,00	0,00
E04852		CONTRIBUTO DELLA CE SUL FONDO SOCIALE EUROPEO PER LO SVILUPPO REGIONALE PER IL FINANZIAMENTO DEL PROGRAMMA OPERATIVO REGIONALE 2007/2013 - OBIETTIVO COMPETITIVITA' REGIONALE E OCCUPAZIONE - (REG. CE 1083 DEL 11 LUGLIO 2006; DECISIONE C/2007/3875 DEL 7 AGOSTO 2007).	U23604	CONTRIBUTI A IMPRESE PER PROGETTI DI SVILUPPO INNOVATIVO - ASSE 2 - PROGRAMMA OPERATIVO 2007/2013 - CONTRIBUTO CE SUL FESR (REG. CE 1083 DEL 11 LUGLIO 2006; DEC. C/2007) 3875 DEL 7 AGOSTO 2007 E DEC. C/2013) 3912 DEL 19 GIUGNO 2013)	7.001.632,80	5.801,37	7.082.364,32	0,00	-74.930,35	0,00	0,00
E04852		CONTRIBUTO DELLA CE SUL FONDO EUROPEO PER LO SVILUPPO REGIONALE PER IL FINANZIAMENTO DEL PROGRAMMA OPERATIVO REGIONALE 2007/2013 - OBIETTIVO COMPETITIVITA' REGIONALE E OCCUPAZIONE - (REG. CE 1083 DEL 11 LUGLIO 2006; DECISIONE C/2007/3875 DEL 7 AGOSTO 2007).	U23606	SPESA PER ATTIVITA' DI PROMOZIONE INTEGRATA DEL PATRIMONIO AMBIENTALE E CULTURALE - ASSE 4 - PROGRAMMA OPERATIVO 2007/2013 - CONTRIBUTO CE SUL FESR (REG. CE 1083 DEL 11 LUGLIO 2006; DEC. C/2007) 3875 DEL 7 AGOSTO 2007)	812.466,24	23.192,12	835.658,36	0,00	0,00	0,00	0,00
E04852		CONTRIBUTO DELLA CE SUL FONDO EUROPEO PER LO SVILUPPO REGIONALE PER IL FINANZIAMENTO DEL PROGRAMMA OPERATIVO REGIONALE 2007/2013 - OBIETTIVO COMPETITIVITA' REGIONALE E OCCUPAZIONE - (REG. CE 1083 DEL 11 LUGLIO 2006; DECISIONE C/2007/3875 DEL 7 AGOSTO 2007).	U23610	ASSEGNAZIONI ALLE PROVINCE PER ATTIVITA' DI PROMOZIONE INTEGRATA DEL PATRIMONIO AMBIENTALE E CULTURALE - ASSE 4 - PROGRAMMA OPERATIVO 2007/2013 - CONTRIBUTO CE SUL FESR (REG. CE 1083 DEL 11 LUGLIO 2006; DEC. C/2007) 3875 DEL 7 AGOSTO 2007)	0,00	0,00	0,00	0,00	0,00	0,00	0,00
E04852		CONTRIBUTO DELLA CE SUL FONDO EUROPEO PER LO SVILUPPO REGIONALE PER IL FINANZIAMENTO DEL PROGRAMMA OPERATIVO REGIONALE 2007/2013 - OBIETTIVO COMPETITIVITA' REGIONALE E OCCUPAZIONE - (REG. CE 1083 DEL 11 LUGLIO 2006; DECISIONE C/2007/3875 DEL 7 AGOSTO 2007).	U23612	SPESA PER PRESTAZIONI PROFESSIONALI E SPECIALISTICHE PER L'ATTUAZIONE DI INTERVENTI DI ASSISTENZA TECNICA - ASSE 8 - PROGRAMMA OPERATIVO 2007/2013 - CONTRIBUTO CE SUL FESR (REG. CE 1083 DEL 11 LUGLIO 2006; DEC. C/2007) 3875 DEL 7 AGOSTO 2007)	4.398,22	124.626,35	129.015,57	0,00	0,00	0,00	0,00
E04852		CONTRIBUTO DELLA CE SUL FONDO EUROPEO PER LO SVILUPPO REGIONALE PER IL FINANZIAMENTO DEL PROGRAMMA OPERATIVO REGIONALE 2007/2013 - OBIETTIVO COMPETITIVITA' REGIONALE E OCCUPAZIONE - (REG. CE 1083 DEL 11 LUGLIO 2006; DECISIONE C/2007/3875 DEL 7 AGOSTO 2007).	U23614	ASSEGNAZIONI ALLE PROVINCE PER INTERVENTI DI ASSISTENZA TECNICA - ASSE 5 - PROGRAMMA OPERATIVO 2007/2013 - CONTRIBUTO CE SUL FESR (REG. CE 1083 DEL 11 LUGLIO 2006; DEC. C/2007) 3875 DEL 7 AGOSTO 2007)	0,00	0,00	0,00	0,00	0,00	0,00	0,00

Elenco analitico delle risorse vincolate rappresentate nel prospetto del risultato di amministrazione

Natura del Vincolo	Capitolo Entrata	Descrizione	Capitolo Spesa	Descrizione	Risorse vincolate al 01/01/2015 (a)	Accertamenti esercizio 2015 (b)	Impegni esercizio 2015 (c)	Fondo pluriennale vincolato dell'esercizio 2015 (d)	Cancellazione dell'accertamento o eliminazione del vincolo (+) e cancellazione degli impegni (-) (e)	Risorse vincolate al 31/12/2015 (f)=(a)+(b)-(c)+(d)-(e)	Residui perenti mandati in perenzione negli esercizi precedenti e non ancora riscossi (h)
E04852		CONTRIBUTO DELLA CE SUL FONDO EUROPEO PER LO SVILUPPO REGIONALE PER IL FINANZIAMENTO DEL PROGRAMMA OPERATIVO REGIONALE 2007/2013 - OBIETTIVO COMPETITIVITA' REGIONALE E OCCUPAZIONE - (REG. CE 1083 DEL 11 LUGLIO 2006; DECISIONE C/2007/3875 DEL 7 AGOSTO 2007).	U23628	CONTRIBUTI A UNIVERSITA' ED ENTI E ISTITUZIONI DI RICERCA PER LA CREAZIONE DI TECNOPOLI PER LA RICERCA INDUSTRIALE E IL TRASFERIMENTO TECNOLOGICO - ASSE 1 - PROGRAMMA OPERATIVO 2007-2013 - CONTRIBUTO CE SUL FESR (REG. CE 1083 DEL 11 LUGLIO 2006; DEC. C/2007) 3875 DEL 7 AGOSTO 2007)	35.391,44	276.585,01	311.976,45	0,00	0,00	0,00	0,00
E04852		CONTRIBUTO DELLA CE SUL FONDO EUROPEO PER LO SVILUPPO REGIONALE PER IL FINANZIAMENTO DEL PROGRAMMA OPERATIVO REGIONALE 2007/2013 - OBIETTIVO COMPETITIVITA' REGIONALE E OCCUPAZIONE - (REG. CE 1083 DEL 11 LUGLIO 2006; DECISIONE C/2007/3875 DEL 7 AGOSTO 2007).	U23630	CONTRIBUTI A IMPRESE PER INVESTIMENTI RELATIVI ALLA REALIZZAZIONE DI PROGRAMMI DI RICERCA INDUSTRIALE COLLABORATIVA E SVILUPPO SPERIMENTALE E PER LAVVIO DI NUOVE IMPRESE INNOVATIVE - ASSE 2 - PROGRAMMA OPERATIVO 2007-2013 - CONTRIBUTO CE SUL FESR (REG. CE 1083 DEL 11 LUGLIO 2006; DEC. C/2007) 3875 DEL 7 AGOSTO 2007)	92.972,46	0,00	69.920,11	5.294,04	17.758,31	0,00	0,00
E04852		CONTRIBUTO DELLA CE SUL FONDO EUROPEO PER LO SVILUPPO REGIONALE PER IL FINANZIAMENTO DEL PROGRAMMA OPERATIVO REGIONALE 2007/2013 - OBIETTIVO COMPETITIVITA' REGIONALE E OCCUPAZIONE - (REG. CE 1083 DEL 11 LUGLIO 2006; DECISIONE C/2007/3875 DEL 7 AGOSTO 2007).	U23632	ASSEGNAZIONI A INTERMEDIARI FINANZIARI SPECIALIZZATI PER LA REALIZZAZIONE DI STRUMENTI DI INGEGNERIA FINANZIARIA RIVOLTI ALLE PMI - ASSE 2 - PROGRAMMA OPERATIVO 2007-2013 - CONTRIBUTO CE SUL FESR (REG. CE 1083 DEL 11 LUGLIO 2006; DEC. C/2007) 3875 DEL 7 AGOSTO 2007)	1.325.133,64	40.619,97	1.365.753,61	0,00	0,00	0,00	41.229,26
E04852		CONTRIBUTO DELLA CE SUL FONDO EUROPEO PER LO SVILUPPO REGIONALE PER IL FINANZIAMENTO DEL PROGRAMMA OPERATIVO REGIONALE 2007/2013 - OBIETTIVO COMPETITIVITA' REGIONALE E OCCUPAZIONE - (REG. CE 1083 DEL 11 LUGLIO 2006; DECISIONE C/2007/3875 DEL 7 AGOSTO 2007).	U23634	CONTRIBUTI A ENTI DELLE AMMINISTRAZIONI LOCALI PER LA REALIZZAZIONE DI INTERVENTI E PROGETTI PILOTA PER LA QUALIFICAZIONE ENERGETICO-AMBIENTALE E LO SVILUPPO SOSTENIBILE - ASSE 3 - PROGRAMMA OPERATIVO 2007-2013 - CONTRIBUTO CE SUL FESR (REG. CE 1083 DEL 11 LUGLIO 2006; DEC. C/2007) 3875 DEL 7 AGOSTO 2007)	288.075,33	1.616.263,84	1.904.339,17	0,00	0,00	0,00	0,00
E04852		CONTRIBUTO DELLA CE SUL FONDO EUROPEO PER LO SVILUPPO REGIONALE PER IL FINANZIAMENTO DEL PROGRAMMA OPERATIVO REGIONALE 2007/2013 - OBIETTIVO COMPETITIVITA' REGIONALE E OCCUPAZIONE - (REG. CE 1083 DEL 11 LUGLIO 2006; DECISIONE C/2007/3875 DEL 7 AGOSTO 2007).	U23636	CONTRIBUTI A IMPRESE PER LA REALIZZAZIONE DI INTERVENTI PER LA QUALIFICAZIONE ENERGETICO-AMBIENTALE E LO SVILUPPO SOSTENIBILE - ASSE 3 - PROGRAMMA OPERATIVO 2007-2013 - CONTRIBUTO CE SUL FESR (REG. CE 1083 DEL 11 LUGLIO 2006; DEC. C/2007) 3875 DEL 7 AGOSTO 2007)	328.828,77	4.298.703,63	4.627.532,40	0,00	0,00	0,00	0,00
E04852		CONTRIBUTO DELLA CE SUL FONDO EUROPEO PER LO SVILUPPO REGIONALE PER IL FINANZIAMENTO DEL PROGRAMMA OPERATIVO REGIONALE 2007/2013 - OBIETTIVO COMPETITIVITA' REGIONALE E OCCUPAZIONE - (REG. CE 1083 DEL 11 LUGLIO 2006; DECISIONE C/2007/3875 DEL 7 AGOSTO 2007).	U23637	SPESE PER SVILUPPO DI SOFTWARE E MANUTENZIONE EVOULTIVA AI FINI DELL'ATTIVAZIONE DELL'ASSISTENZA TECNICA AL POR FESR 2007/2013 - ASSE 5 - PROGRAMMA OPERATIVO 2007-2013 - CONTRIBUTO CE SUL FESR (REG. CE 1083 DEL 11 LUGLIO 2006; DEC. C/2007) 3875 DEL 7 AGOSTO 2007)	0,00	9.937,49	9.937,49	0,00	0,00	0,00	0,00

Elenco analitico delle risorse vincolate rappresentate nel prospetto del risultato di amministrazione

Natura del vincolo	Capitolo Entrata	Descrizione	Capitolo Spesa	Descrizione	Risorse vincolate al 01/01/2015 (a)	Accertamenti esercizio 2015 (b)	Impegni esercizio 2015 (c)	Fondo pluriennale vincolato dell'esercizio 2015 (d)	Cancellazione dell'accertamento o eliminazione del vincolo (+) e cancellazione degli impegni (-) (e)	Risorse vincolate al 31/12/2015 (f)=(a)+(b)-(c)+(d)+(e)	Residui perenti mandati in pertinenza negli esercizi precedenti e non ancora rescritti (h)
E04852		CONTRIBUTO DELLA CE SUL FONDO EUROPEO PER LO SVILUPPO REGIONALE PER IL FINANZIAMENTO DEL PROGRAMMA OPERATIVO REGIONALE 2007/2013 - OBIETTIVO COMPETITIVITA' REGIONALE E OCCUPAZIONE - (REG. CE 1083 DEL 11 LUGLIO 2006; DECISIONE C/2007/3875 DEL 7 AGOSTO 2007).	U23640	ASSEGNAZIONE ALLE PROVINCE PER LA CONCESSIONE DI CONTRIBUTI A IMPRESE PER LA REALIZZAZIONE DI INTERVENTI PER LA VALORIZZAZIONE E LA QUALIFICAZIONE DEI TERRITORI - ASSE 4 - PROGRAMMA OPERATIVO 2007-2013 - CONTRIBUTO CE SUL FESR (REG. CE 1083 DEL 11 LUGLIO 2006; DEC. C/2007) 3875 DEL 7 AGOSTO 2007).	0,00	0,00	0,00	0,00	0,00	0,00	607.509,79
E04852		CONTRIBUTO DELLA CE SUL FONDO EUROPEO PER LO SVILUPPO REGIONALE PER IL FINANZIAMENTO DEL PROGRAMMA OPERATIVO REGIONALE 2007/2013 - OBIETTIVO COMPETITIVITA' REGIONALE E OCCUPAZIONE - (REG. CE 1083 DEL 11 LUGLIO 2006; DECISIONE C/2007/3875 DEL 7 AGOSTO 2007).	U23642	ASSEGNAZIONI ALLE PROVINCE PER LA REALIZZAZIONE DI INTERVENTI PER LA VALORIZZAZIONE E LA QUALIFICAZIONE DEI TERRITORI - ASSE 4 - PROGRAMMA OPERATIVO 2007-2013 - CONTRIBUTO CE SUL FESR (REG. CE 1083 DEL 11 LUGLIO 2006; DEC. C/2007) 3875 DEL 7 AGOSTO 2007).	0,00	2.910.328,84	2.910.328,84	0,00	0,00	0,00	858.456,46
E04852		CONTRIBUTO DELLA CE SUL FONDO EUROPEO PER LO SVILUPPO REGIONALE PER IL FINANZIAMENTO DEL PROGRAMMA OPERATIVO REGIONALE 2007/2013 - OBIETTIVO COMPETITIVITA' REGIONALE E OCCUPAZIONE - (REG. CE 1083 DEL 11 LUGLIO 2006; DECISIONE C/2007/3875 DEL 7 AGOSTO 2007).	U23664	CONTRIBUTI A EELI PER LA CREAZIONE DI TECNOPOLI PER LA RICERCA INDUSTRIALE E IL TRASFERIMENTO TECNOLOGICO ASSE 1 - PROGRAMMA OPERATIVO 2007/2013 - CONTRIBUTO CE SUL FESR (REG. CE 1083 DEL 11 LUGLIO 2006; DEC. C/2007) 3875 DEL 7 AGOSTO 2007).	0,00	0,00	0,00	0,00	0,00	0,00	0,00
E04852		CONTRIBUTO DELLA CE SUL FONDO EUROPEO PER LO SVILUPPO REGIONALE PER IL FINANZIAMENTO DEL PROGRAMMA OPERATIVO REGIONALE 2007/2013 - OBIETTIVO COMPETITIVITA' REGIONALE E OCCUPAZIONE - (REG. CE 1083 DEL 11 LUGLIO 2006; DECISIONE C/2007/3875 DEL 7 AGOSTO 2007).	U23672	SPESA PER LA CREAZIONE DI TECNOPOLI PER LA RICERCA INDUSTRIALE E IL TRASFERIMENTO TECNOLOGICO - ASSE 1 - PROGRAMMA OPERATIVO 2007-2013 (REG. CE 1083 DEL 11 LUGLIO 2006; DEC. C/2007/3875 DEL 7 AGOSTO 2007) - QUOTA CE SUL FESR	0,00	0,00	0,00	0,00	0,00	0,00	0,00
E04852		CONTRIBUTO DELLA CE SUL FONDO EUROPEO PER LO SVILUPPO REGIONALE PER IL FINANZIAMENTO DEL PROGRAMMA OPERATIVO REGIONALE 2007/2013 - OBIETTIVO COMPETITIVITA' REGIONALE E OCCUPAZIONE - (REG. CE 1083 DEL 11 LUGLIO 2006; DECISIONE C/2007/3875 DEL 7 AGOSTO 2007).	U23675	SPESA PER RAPPRESENTANZA ORGANIZZAZIONE EVENTI PUBBLICITA' E SERVIZI PER TRASPARENZA PER L'ATTUAZIONE DI INTERVENTI DI ASSISTENZA TECNICA - ASSE 5 - PROGRAMMA OPERATIVO 2007-2013 - CONTRIBUTO CE SUL FESR (REG. CE 1083 DEL 11 LUGLIO 2006; DEC. C/2007) 3875 DEL 7 AGOSTO 2007).	5.428,82	0,00	449,26	0,00	4.979,56	0,00	0,00
E04852		CONTRIBUTO DELLA CE SUL FONDO EUROPEO PER LO SVILUPPO REGIONALE PER IL FINANZIAMENTO DEL PROGRAMMA OPERATIVO REGIONALE 2007/2013 - OBIETTIVO COMPETITIVITA' REGIONALE E OCCUPAZIONE - (REG. CE 1083 DEL 11 LUGLIO 2006; DECISIONE C/2007/3875 DEL 7 AGOSTO 2007).	U23677	SPESA PER SERVIZI INFORMATICI E DI TELECOMUNICAZIONI PER L'ATTUAZIONE DI INTERVENTI DI ASSISTENZA TECNICA - ASSE 5 - PROGRAMMA OPERATIVO 2007-2013 - CONTRIBUTO CE SUL FESR (REG. CE 1083 DEL 11 LUGLIO 2006; DEC. C/2007) 3875 DEL 7 AGOSTO 2007).	0,00	23.618,65	23.618,65	0,00	0,00	0,00	0,00

Elenco analitico delle risorse vincolate rappresentate nel prospetto del risultato di amministrazione

Natura del Vincolo	Capitolo Entrata	Descrizione	Capitolo Spesa	Descrizione	Risorse vincolate al 01/01/2015 (a)	Accertamenti esercizio 2015 (b)	Impegni esercizio 2015 (c)	Fondo pluriennale vincolato del'esercizio 2015 (d)	Cancellazione dell'accertamento o eliminazione del vincolo (+) e cancellazione degli impegni (-) (e)	Risorse vincolate al 31/12/2015 (f)=(a)+(b)-(c)+(d)+(e)	Residui perenti mandati in perenzione negli esercizi precedenti e non ancora riscossi (h)
E04852		CONTRIBUTO DELLA CE SUL FONDO EUROPEO PER LO SVILUPPO REGIONALE PER IL FINANZIAMENTO DEL PROGRAMMA OPERATIVO REGIONALE 2007/2013 - OBIETTIVO COMPETITIVITA' REGIONALE E OCCUPAZIONE - (REG. CE 1083 DEL 11 LUGLIO 2006; DECISIONE C(2007)3875 DEL 7 AGOSTO 2007).	U23682	SPESA PER LA PROGETTAZIONE DI TECNOPOLI PER LA RICERCA INDUSTRIALE E IL TRASFERIMENTO TECNOLOGICO - ASSE 1 - PROGRAMMA OPERATIVO 2007/2013 (REG. CE 1083 DEL 11 LUGLIO 2006; DEC. C(2007)3875 DEL 7 AGOSTO 2007) - QUOTA CE SUL FESR	208,21	0,00	0,00	0,00	208,21	0,00	0,00
E04852		CONTRIBUTO DELLA CE SUL FONDO EUROPEO PER LO SVILUPPO REGIONALE PER IL FINANZIAMENTO DEL PROGRAMMA OPERATIVO REGIONALE 2007/2013 - OBIETTIVO COMPETITIVITA' REGIONALE E OCCUPAZIONE - (REG. CE 1083 DEL 11 LUGLIO 2006; DECISIONE C(2007)3875 DEL 7 AGOSTO 2007).	U23686	CONTRIBUTI A ORGANISMI DI RICERCA ANCHE IN FORMA CONSORTILE PER LA CREAZIONE DI TECNOPOLI PER LA RICERCA INDUSTRIALE E IL TRASFERIMENTO TECNOLOGICO - ASSE 1 - PROGRAMMA OPERATIVO 2007/2013 - CONTRIBUTO CE SUL FESR (REG. CE 1083 DEL 11 LUGLIO 2006; DEC. C(2007)3875 DEL 7 AGOSTO 2007)	0,00	0,00	0,00	0,00	0,00	0,00	0,00
E04852		CONTRIBUTO DELLA CE SUL FONDO EUROPEO PER LO SVILUPPO REGIONALE PER IL FINANZIAMENTO DEL PROGRAMMA OPERATIVO REGIONALE 2007/2013 - OBIETTIVO COMPETITIVITA' REGIONALE E OCCUPAZIONE - (REG. CE 1083 DEL 11 LUGLIO 2006; DECISIONE C(2007)3875 DEL 7 AGOSTO 2007).	U23688	AD INTERMEDARI FINANZIARI SPECIALIZZATI PER LA REALIZZAZIONE E GESTIONE DI STRUMENTI DI INGEGNERIA FINANZIARIA RIVOLTI A PROMUOVERE LA GREEN ECONOMY ATTRAVERSO IL SOSTEGNO AGLI INVESTIMENTI DELLE PMI - ASSE 3 - PROGRAMMA OPERATIVO 2007/2013 (REG. CE 1083 DEL 11 LUGLIO 2006; DEC. C(2011) 2285 DEL 7 APRILE 2011) - QUOTA CE SUL FESR	428.177,43	1.961.725,98	2.089.903,41	0,00	0,00	0,00	0,00
E04852		CONTRIBUTO DELLA CE SUL FONDO EUROPEO PER LO SVILUPPO REGIONALE PER IL FINANZIAMENTO DEL PROGRAMMA OPERATIVO REGIONALE 2007/2013 - OBIETTIVO COMPETITIVITA' REGIONALE E OCCUPAZIONE - (REG. CE 1083 DEL 11 LUGLIO 2006; DECISIONE C(2007)3875 DEL 7 AGOSTO 2007).	U23694	SPESA PER LA REALIZZAZIONE DI PROGETTI PILOTA NELL'AMBITO DI INTERVENTI PER LA QUALIFICAZIONE ENERGETICO AMBIENTALE E LO SVILUPPO SOSTENIBILE - ASSE 3 - PROGRAMMA OPERATIVO 2007/2013 CONTRIBUTO CE SUL FESR (REG. CE 1083 DEL 11 LUGLIO 2006; DEC. C(2007)3875 DEL 7 AGOSTO 2007)	0,00	0,00	0,00	0,00	0,00	0,00	0,00
E04852		CONTRIBUTO DELLA CE SUL FONDO EUROPEO PER LO SVILUPPO REGIONALE PER IL FINANZIAMENTO DEL PROGRAMMA OPERATIVO REGIONALE 2007/2013 - OBIETTIVO COMPETITIVITA' REGIONALE E OCCUPAZIONE - (REG. CE 1083 DEL 11 LUGLIO 2006; DECISIONE C(2007)3875 DEL 7 AGOSTO 2007).	U23746	TRASFERIMENTO ALLE PROVINCE PER IL MANTENIMENTO DEL LIVELLO DI COMPETITIVITA' ED ATTRATTIVITA' DELLE AREE COLPITE DAL SISMA ATTRAVERSO LA RIVITALIZZAZIONE DELLE ATTIVITA' ECONOMICHE E DEI SERVIZI - ASSE 4 - PROGRAMMA OPERATIVO 2007/2013 - CONTRIBUTO CE SUL FESR (REG. CE 1083 DEL 11 LUGLIO 2006; DEC. C(2007) 3875 DEL 7 AGOSTO 2007; C(2012) 5560 DELL'1/8/2012)	0,00	0,00	0,00	0,00	0,00	0,00	0,00
E04852		CONTRIBUTO DELLA CE SUL FONDO EUROPEO PER LO SVILUPPO REGIONALE PER IL FINANZIAMENTO DEL PROGRAMMA OPERATIVO REGIONALE 2007/2013 - OBIETTIVO COMPETITIVITA' REGIONALE E OCCUPAZIONE - (REG. CE 1083 DEL 11 LUGLIO 2006; DECISIONE C(2007)3875 DEL 7 AGOSTO 2007).	U23762	SPESA PER PRESTAZIONI PROFESSIONALI E SPECIALISTICHE PER L'ATTUAZIONE DI INTERVENTI DI ASSISTENZA TECNICA - ASSE 5 - PROGRAMMA OPERATIVO 2007-2013 - CONTRIBUTO CE SUL FESR (REG. CE 1083 DEL 11 LUGLIO 2006; DEC. C(2007) 3875 DEL 7 AGOSTO 2007; DEC. C(2013) 3912 FINAL DEL 19 GIUGNO 2013)	134.039,57	0,00	42.700,00	0,00	91.339,57	0,00	0,00

Elenco analitico delle risorse vincolate rappresentate nel prospetto del risultato di amministrazione

Natura del Vincolo	Capitolo Entrata	Descrizione	Capitolo Spesa	Descrizione	Risorse vincolate al 01/01/2015 (a)	Accertamenti esercizio 2015 (b)	Impegni esercizio 2015 (c)	Fondo pluriennale vincolato esercizio 2015 (d)	Cancellazione dell'accertamento o eliminazione del vincolo (+) e cancellazione degli impegni (-) (e)	Risorse vincolate al 31/12/2015 (f)=(a)+(b)-(c)+(d)-(e)	Residui perenti mandati in perenzione negli esercizi precedenti e non ancora riscossi (h)
E04852		CONTRIBUTO DELLA CE SUL FONDO EUROPEO PER LO SVILUPPO REGIONALE PER IL FINANZIAMENTO DEL PROGRAMMA OPERATIVO REGIONALE 2007/2013 - OBIETTIVO COMPETITIVITA' REGIONALE E OCCUPAZIONE - (REG. CE 1083 DEL 11 LUGLIO 2006; DECISIONE C/2007/3875 DEL 7 AGOSTO 2007).	U23764	CONTRIBUTI A ORGANISMI DI RICERCA ANCHE IN FORMA CONSORTILE PER LA CREAZIONE DI TECNOPOLI PER LA RICERCA INDUSTRIALE E IL TRASFERIMENTO TECNOLOGICO - ASSE 1 - PROGRAMMA OPERATIVO 2007-2013 - CONTRIBUTO CE SUL FESR (REG. CE 1083 DEL 11 LUGLIO 2006; DEC. C/2007/3875 DEL 7 AGOSTO 2007 E DEC. C/2013/3912 FINAL DEL 19 GIUGNO 2013)	0,00	0,00	0,00	0,00	0,00	0,00	0,00
E04852		CONTRIBUTO DELLA CE SUL FONDO EUROPEO PER LO SVILUPPO REGIONALE PER IL FINANZIAMENTO DEL PROGRAMMA OPERATIVO REGIONALE 2007/2013 - OBIETTIVO COMPETITIVITA' REGIONALE E OCCUPAZIONE - (REG. CE 1083 DEL 11 LUGLIO 2006; DECISIONE C/2007/3875 DEL 7 AGOSTO 2007).	U23776	CONTRIBUTI A UNIVERSITA', ED ENTI, E ISTITUZIONI DI RICERCA PER LA CREAZIONE DI TECNOPOLI PER LA RICERCA INDUSTRIALE E IL TRASFERIMENTO TECNOLOGICO - ASSE 1 - PROGRAMMA OPERATIVO 2007-2013 - CONTRIBUTO CE SUL FESR (REG. CE 1083 DEL 11 LUGLIO 2006; DEC. C/2007/3875 DEL 7 AGOSTO 2007 E DEC. C/2013/3912 FINAL DEL 19 GIUGNO 2013)	0,00	40.495,54	40.495,54	0,00	0,00	0,00	0,00
E04852		CONTRIBUTO DELLA CE SUL FONDO EUROPEO PER LO SVILUPPO REGIONALE PER IL FINANZIAMENTO DEL PROGRAMMA OPERATIVO REGIONALE 2007/2013 - OBIETTIVO COMPETITIVITA' REGIONALE E OCCUPAZIONE - (REG. CE 1083 DEL 11 LUGLIO 2006; DECISIONE C/2007/3875 DEL 7 AGOSTO 2007).	U23776	PER RAPPRESENTANZA ORGANIZZAZIONE EVENTI, PUBBLICITA' E SERVIZI PER TRASFERTA PER L'ATTUAZIONE DI INTERVENTI DI ASSISTENZA TECNICA - ASSE 5 - PROGRAMMA OPERATIVO 2007-2013 - CONTRIBUTO CE SUL FESR (REG. CE 1083 DEL 11 LUGLIO 2006; DEC. C/2007/3875 DEL 7 AGOSTO 2007; DEC. C/2013/3912 FINAL DEL 19 GIUGNO 2013)	0,00	0,00	0,00	0,00	0,00	0,00	0,00
E04852		CONTRIBUTO DELLA CE SUL FONDO EUROPEO PER LO SVILUPPO REGIONALE PER IL FINANZIAMENTO DEL PROGRAMMA OPERATIVO REGIONALE 2007/2013 - OBIETTIVO COMPETITIVITA' REGIONALE E OCCUPAZIONE - (REG. CE 1083 DEL 11 LUGLIO 2006; DECISIONE C/2007/3875 DEL 7 AGOSTO 2007).	U23778	SPESA PER COLLABORAZIONI COORDINATE E A PROGETTO PER L'ATTUAZIONE DI INTERVENTI DI ASSISTENZA TECNICA - ASSE 5 - PROGRAMMA OPERATIVO 2007-2013 - CONTRIBUTO CE SUL FESR (REG. CE 1083 DEL 11 LUGLIO 2006; DEC. C/2007/3875 DEL 7 AGOSTO 2007; DEC. C/2013/3912 FINAL DEL 19 GIUGNO 2013)	0,00	0,00	0,00	0,00	0,00	0,00	0,00
E04854		CONTRIBUTO DELL'UNIONE EUROPEA PER L'ATTUAZIONE DEL PROGETTO DENOMINATO "ECOROUTOUR - TURISMO RURALE ECO-COMPATIBILE IN AREE PROTETTE PER UNO SVILUPPO SOSTENIBILE A ZERO EMISSIONE DI GAS AD EFFETTO SERRA" NELL'AMBITO DEL PROGRAMMA COMUNITARIO LIFE PLUS (REG. (CE) 614/2007; CONTRATTO N. LIFE/08/ENVI/IT/000404 DEL 17 NOVEMBRE 2009)	U25582	SPESA PER L'ATTUAZIONE DEL PROGETTO "ECOROUTOUR - TURISMO RURALE ECO-COMPATIBILE IN AREE PROTETTE PER UNO SVILUPPO SOSTENIBILE A ZERO EMISSIONE DI GAS AD EFFETTO SERRA" NELL'AMBITO DEL PROGRAMMA COMUNITARIO LIFE PLUS (REG. (CE) N.614/2007; CONTRATTO N. LIFE/08/ENVI/IT/000404 DEL 17 NOVEMBRE 2009) - QUOTA UE	0,00	88.129,35	0,00	0,00	0,00	88.129,35	0,00

Elenco analitico delle risorse vincolate rappresentate nel prospetto del risultato di amministrazione

Natura del vincolo	Capitolo Entrata	Descrizione	Capitolo Spesa	Descrizione	Risorse vincolate al 01/01/2015 (a)	Accertamenti esercizio 2015 (b)	Impegni esercizio 2015 (c)	Fondo pluriennale vincolato dell'esercizio 2015 (d)	Cancellazione dell'accertamento o eliminazione del vincolo (+) e cancellazione degli impegni (-) (e)	Risorse vincolate al 31/12/2015 (f)=(a)+(b)-(c)-(d)+(e)	Residui perenti mandati in perenzione negli esercizi precedenti e non ancora riscossi (h)
E04854		CONTRIBUTO DELL'UNIONE EUROPEA PER L'ATTUAZIONE DEL PROGETTO DENOMINATO "ECORUTOUR - TURISMO RURALE ECO-COMPATIBILE IN AREE PROTETTE PER UNO SVILUPPO SOSTENIBILE A ZERO EMISSIONE DI GAS AD EFFETTO SERRA" NELL'AMBITO DEL PROGRAMMA COMUNITARIO LIFE PLUS (REG. (CE) N. 614/2007 - CONTRATTO N. LIFE08ENV/IT/000404 DEL 17 NOVEMBRE 2009)	U25588	TRASFERIMENTO AD ARPA E ARSIAL - PARTNER DEL PROGETTO ECORUTOUR - TURISMO RURALE ECO-COMPATIBILE IN AREE PROTETTE PER UNO SVILUPPO SOSTENIBILE A ZERO EMISSIONE DI GAS AD EFFETTO SERRA NELL'AMBITO DEL PROGRAMMA COMUNITARIO LIFE PLUS (REG. (CE) N. 614/2007 - CONTRATTO N. LIFE08ENV/IT/000404 DEL 17 NOVEMBRE 2009) - QUOTA UE.	0,00	74.937,00	72.235,15	0,00	0,00	2.201,85	0,00
E04860		CONTRIBUTO DELL'UNIONE EUROPEA PER LE RILEVAZIONI STATISTICHE (ART.13, D.LGS. 6 SETTEMBRE 1989, N.322; D.P.C.M. 12 FEBBRAIO 1993).	U17990	EFFETTIVATE SU RICHIESTA DELL'ISTAT.	47.405,84	0,00	0,00	0,00	0,00	47.405,84	0,00
E04860		CONTRIBUTO DELL'UNIONE EUROPEA PER LE RILEVAZIONI STATISTICHE (ART.13, D.LGS. 6 SETTEMBRE 1989, N.322; D.P.C.M. 12 FEBBRAIO 1993).	U17993	TRASFERIMENTI ALLE PROVINCE PER LE RILEVAZIONI STATISTICHE EFFETTIVATE SU RICHIESTA DELL'ISTAT (D.LGS. 6 SETTEMBRE 1989, N. 322; L.R. 30 MAGGIO 1997, N.15)	66.761,89	0,00	66.761,89	0,00	0,00	0,00	0,00
E04874		CONTRIBUTO DELL'UNIONE EUROPEA PER LA REALIZZAZIONE DEL PROGETTO "COMMUNITY PREVENTION AND EARLY PREVENTION" (CONTRATTO HOME/2011/ISEC/AG/4000002514 DEL 13 DICEMBRE 2012)	U68384	TRASFERIMENTO DELLA QUOTA DI COMPETENZA AL CONSORZIO O.P.E.N., PARTNER DEL PROGETTO "COMMUNITY PREVENTION AND EARLY PREVENTION" NELL'AMBITO DEL PROGRAMMA "PREVENTION CRIME" (CONTRATTO HOME/2011/ISEC/AG/4000002514 DEL 13 DICEMBRE 2012) - QUOTA UE.	4.234,47	32.686,01	36.920,48	0,00	0,00	0,00	0,00
E04874		CONTRIBUTO DELL'UNIONE EUROPEA PER LA REALIZZAZIONE DEL PROGETTO "COMMUNITY PREVENTION AND EARLY PREVENTION" (CONTRATTO HOME/2011/ISEC/AG/4000002514 DEL 13 DICEMBRE 2012)	U68386	TRASFERIMENTO DELLA QUOTA DI COMPETENZA AI PARTNER ESTERI DEL PROGETTO "COMMUNITY PREVENTION AND EARLY PREVENTION" NELL'AMBITO DEL PROGRAMMA "PREVENTION CRIME" (CONTRATTO HOME/2011/ISEC/AG/4000002514 DEL 13 DICEMBRE 2012) - QUOTA UE.	0,00	27.926,55	27.926,55	0,00	0,00	0,00	0,00
E04874		CONTRIBUTO DELL'UNIONE EUROPEA PER LA REALIZZAZIONE DEL PROGETTO "COMMUNITY PREVENTION AND EARLY PREVENTION" (CONTRATTO HOME/2011/ISEC/AG/4000002514 DEL 13 DICEMBRE 2012)	U68388	SPESA PER L'ATTUAZIONE DEL PROGETTO "COMMUNITY PREVENTION AND EARLY PREVENTION" NELL'AMBITO DEL PROGRAMMA "PREVENTION CRIME" (CONTRATTO HOME/2011/ISEC/AG/4000002514 DEL 13 DICEMBRE 2012) - QUOTA UE.	4.144,81	19,64	0,00	0,00	0,00	4.164,45	0,00
E04881		CONTRIBUTO DELL'UNIONE EUROPEA PER IL TRAMITE DELLA "CECOP - CICOPA-EUROPE" PER L'ATTUAZIONE DEL PROGETTO "COOPROUTE - THE CREATION OF EUROPEAN ROUTE OF COOPERATIVE CULTURE" (REGOLAMENTO (CE, EURATOM) N.1805/2002; CONTRATTO N. SI2.655697 DEL 12 AGOSTO 2013)	U25618	SPESA PER L'ATTUAZIONE DEL PROGETTO "COOPROUTE - THE CREATION OF A EUROPEAN ROUTE OF COOPERATIVE CULTURE, NELL'AMBITO DELLA CALL COOPERATION PROJECT TO CREATE TRANSNATIONAL TOURISM PRODUCTS BASED ON CULTURAL AND INDUSTRIAL HERITAGE (REGOLAMENTO CE 1805/2002; CONTRATTO N.SI2.655697 DEL 12 AGOSTO 2013) - QUOTA UE.	8.808,58	10.100,69	0,00	0,00	0,00	18.909,27	0,00

Elenco analitico delle risorse vincolate rappresentate nel prospetto del risultato di amministrazione

Natura del vincolo	Capitolo Entrata	Descrizione	Capitolo Spesa	Descrizione	Risorse vincolate al 01/01/2015 (a)	Accertamenti esercizio 2015 (b)	Impegni esercizio 2015 (c)	Fondo pluriennale vincolato del'esercizio 2015 (d)	Cancellazione dell'accertamento o eliminazione del vincolo (+) e cancellazione degli impegni (-) (e)	Risorse vincolate al 31/12/2015 (f)=(a)+(b)-(c)+(d)-(e)	Residui perenti mandati in perenzione negli esercizi precedenti e non ancora rescritti (h)
E04886	CONTRIBUTO NELL'AMBITO DELL'APPENDIMENTO LEONARDO DA VINCI REALIZZAZIONE "INNOVATION FOR SUSTAINABLE AND DEL PARLA-mento EUROPEO E CONSIGLIO DI FINANZIAMEN-TO PER IL PROGETTO N. 540359-LLP-4-2013-1-IT-LEONARDO-LLNW)	DELL'UNIONE EUROPEA DI PROGRAMMA PERMANENTE (LLP) NETWORKS, PER LA REALIZZAZIONE DEL PROGETTO "INNOVATION FOR MOBILITY IN VET: PUBLIC AND PRIVATE PARTNERSHIP FOR SUSTAINABLE MOBILITY (I-MOVE)". (DECISIONI DEL PARLA-mento EUROPEO E CONSIGLIO DI FINANZIAMEN-TO PER IL PROGETTO N. 540359-LLP-4-2013-1-IT-LEONARDO-LLNW)	U75721	TRASFERIMENTI AI PARTNER ITALIANI - ISTITUZIONI SOCIALI - DELLE QUOTE DI COMPETENZA PER L'ATTUAZIONE DEL PROGETTO "INNOVATION FOR MOBILITY IN VET: PUBLIC AND PRIVATE PARTNERSHIP FOR SUSTAINABLE MOBILITY" - (I- MOVE). (DECISIONI DEL PARLA-mento EUROPEO E CONSIGLIO DI FINANZIAMEN-TO PER IL PROGETTO N. 540359-LLP-4-2013-1-IT-LEONARDO-LLNW) - RISORSE U.E.	0,00	79.033,80	0,00	0,00	0,00	79.033,80	0,00
E04886	CONTRIBUTO NELL'AMBITO DELL'APPENDIMENTO LEONARDO DA VINCI REALIZZAZIONE "INNOVATION FOR SUSTAINABLE MOBILITY (I-MOVE)". (DECISIONI DEL PARLA-mento EUROPEO E CONSIGLIO DI FINANZIAMEN-TO PER IL PROGETTO N. 540359-LLP-4-2013-1-IT-LEONARDO-LLNW)	DELL'UNIONE EUROPEA DI PROGRAMMA PERMANENTE (LLP) NETWORKS, PER LA REALIZZAZIONE DEL PROGETTO "INNOVATION FOR MOBILITY IN VET: PUBLIC AND PRIVATE PARTNERSHIP FOR SUSTAINABLE MOBILITY (I-MOVE)". (DECISIONI DEL PARLA-mento EUROPEO E CONSIGLIO DI FINANZIAMEN-TO PER IL PROGETTO N. 540359-LLP-4-2013-1-IT-LEONARDO-LLNW)	U75723	TRASFERIMENTI AI PARTNER ESTERI DELLE QUOTE DI COMPETENZA PER L'ATTUAZIONE DEL PROGETTO "INNOVATION FOR MOBILITY IN VET: PUBLIC AND PRIVATE PARTNERSHIP FOR SUSTAINABLE MOBILITY" - (I- MOVE). (DECISIONI DEL PARLA-mento EUROPEO E CONSIGLIO DI FINANZIAMEN-TO PER IL PROGETTO N. 540359-LLP-4-2013-1-IT-LEONARDO-LLNW) - RISORSE U.E.	0,00	135.141,20	0,00	0,00	0,00	135.141,20	0,00
E04888	CONTRIBUTO NELL'AMBITO DELL'APPENDIMENTO LEONARDO DA VINCI REALIZZAZIONE "INNOVATION FOR SUSTAINABLE MOBILITY (I-MOVE)". (DECISIONI DEL PARLA-mento EUROPEO E CONSIGLIO DI FINANZIAMEN-TO PER IL PROGETTO N. 540359-LLP-4-2013-1-IT-LEONARDO-LLNW)	DELL'UNIONE EUROPEA DI PROGRAMMA PERMANENTE (LLP) NETWORKS, PER LA REALIZZAZIONE DEL PROGETTO "INNOVATION FOR MOBILITY IN VET: PUBLIC AND PRIVATE PARTNERSHIP FOR SUSTAINABLE MOBILITY (I-MOVE)". (DECISIONI DEL PARLA-mento EUROPEO E CONSIGLIO DI FINANZIAMEN-TO PER IL PROGETTO N. 540359-LLP-4-2013-1-IT-LEONARDO-LLNW)	U75725	SPESA DI RAPPRESENTANZA ORGANIZZAZIONE EVENTI, PUBBLICITA' E SERVIZI PER TRASFERTA PER L'ATTUAZIONE DEL PROGETTO "INNOVATION FOR MOBILITY IN VET: PUBLIC AND PRIVATE PARTNERSHIP FOR SUSTAINABLE MOBILITY" - (I- MOVE). (DECISIONI DEL PARLA-mento EUROPEO E CONSIGLIO DI FINANZIAMEN-TO PER IL PROGETTO N. 540359-LLP-4-2013-1-IT-LEONARDO-LLNW) - RISORSE U.E.	10.574,80	9.334,20	0,00	0,00	0,00	19.709,00	0,00
E48872	ENTRATE IN CONTO DERIVANTI DA CONTRIBUTI LEGGI 5 AGOSTO 1978 N.457, 15 FEBBRAIO 1980 N.25, 25 MARZO 1982 N.94, 5 APRILE 1985 N.118, 17 FEBBRAIO 1992 N.179, 4 DICEMBRE 1993 N.493, ACCORDO DI PUBBLIC: LEGGE 8 FEBBRAIO 2001 N. 21	DA IMPRESE E CONGUAGLI DI CONCESSIONI AI SENSI DELLE LEGGI 5 AGOSTO 1978 N.457, 15 FEBBRAIO 1980 N.25, 25 MARZO 1982 N.94, 5 APRILE 1985 N.118, 17 FEBBRAIO 1992 N.179, 4 DICEMBRE 1993 N.493, ACCORDO DI PROGRAMMA DEL 19 APRILE 2001 COL MINISTERO DEI LAVORI PUBBLIC: LEGGE 8 FEBBRAIO 2001 N. 21	U32075	RASSEREGNAZIONE DEI FONDI A IMPRESE DERIVANTI DA RECUPERI E CONGUAGLI DI CUI ALLE LEGGI 49/778 E SUCC. MODD. L.29/80, L. 94/82, L.118/83, L.179/92, L.483/93, ACCORDO DI PROGRAMMA 19 APRILE 2001 FRA MINISTERO LL.PP. E REGIONE PER GLI INTERVENTI PREVISTI DALLE MEDESIME LEGGI	2.901.719,06	48.998,69	0,00	0,00	0,00	2.950.717,75	336.992,40
E48872	ENTRATE IN CONTO DERIVANTI DA CONTRIBUTI LEGGI 5 AGOSTO 1978 N.457, 15 FEBBRAIO 1980 N.25, 25 MARZO 1982 N.94, 5 APRILE 1985 N.118, 17 FEBBRAIO 1992 N.179, 4 DICEMBRE 1993 N.493, ACCORDO DI PUBBLIC: LEGGE 8 FEBBRAIO 2001 N. 21	DA IMPRESE E CONGUAGLI DI CONCESSIONI AI SENSI DELLE LEGGI 5 AGOSTO 1978 N.457, 15 FEBBRAIO 1980 N.25, 25 MARZO 1982 N.94, 5 APRILE 1985 N.118, 17 FEBBRAIO 1992 N.179, 4 DICEMBRE 1993 N.493, ACCORDO DI PROGRAMMA DEL 19 APRILE 2001 COL MINISTERO DEI LAVORI PUBBLIC: LEGGE 8 FEBBRAIO 2001 N. 21	U32076	CONTRIBUTI IN CONTO CAPITALE A FAVORE DI IMPRESE PER LA REALIZZAZIONE DI INTERVENTI NEL SETTORE DELLE POLITICHE ABITATIVE REGIONALI (ARTT.12, 13, 14 COMMI 1 E 2 E ART 8, L.R. 8 AGOSTO 2001, N.24)	3.000.000,00	0,00	0,00	0,00	0,00	3.000.000,00	0,00

Elenco analitico delle risorse vincolate rappresentate nel prospetto del risultato di amministrazione

Natura del Vincolo	Capitolo Entrata	Descrizione	Capitolo Spesa	Descrizione	Risorse vincolate al 01/01/2015 (a)	Accertamenti esercizio 2015 (b)	Impegni esercizio 2015 (c)	Fondo pluriennale vincolato del'esercizio 2015 (d)	Cancellazione dell'accertamento o eliminazione del vincolo (+) e cancellazione degli impegni (-) (e)	Risorse vincolate al 31/12/2015 (f)=(a)+(b)-(c)+(d)-(e)	Residui perenti mandati in perenzione negli esercizi precedenti e non ancora rescritti (h)
E48872		ENTRATE IN CONTO CAPITALE DA IMPRESE DERIVANTI DA RECUPERI E CONGUAGLI DI CONTRIBUTI CONCESSI AI SENSI DELLE LEGGI 5 AGOSTO 1978 N.457, 15 FEBBRAIO 1980 N.25, 25 MARZO 1982 N.94, 5 APRILE 1985 N.118, 17 FEBBRAIO 1992 N.179, 4 DICEMBRE 1983 N.493, ACCORDO DI PROGRAMMA DEL 19 APRILE 2001 COL MINISTERO DEI LAVORI PUBBLICI, LEGGE 8 FEBBRAIO 2001 N. 21	U32093	RISSEGNAZIONE DEI FONDI A COMUNI DERIVANTI DA RECUPERI E CONGUAGLI DI CUI ALLE LEGGI 457/78 E SUCC. MODD. L.25/80 L. 94/82, L.118/85, L.179/92, L.493/93; ACCORDO DI PROGRAMMA 19 APRILE 2001 FRA MINISTERO LL.PP. E REGIONE, PER GLI INTERVENTI PREVISTI DALLE MEDESIME LEGGI.	200.000,00	0,00	0,00	0,00	0,00	200.000,00	0,00
E4889		CONTRIBUTO DELL'UNIONE EUROPEA PER IL TRAMITE DI THE SHEFFIELD COLLEGE PER L'ATTUAZIONE DEL PROGETTO "TRUTH - TRAINING FOR RAISING AWARENESS AND UNDERSTANDING ABOUT THE TRAFFICKING OF HUMANS IN EUROPE". NELL'AMBITO DELL'OBIETTIVO "TRANSFER OF INNOVATION, MULTILATERAL PROJECTS" DEL PROGRAMMA COMUNITARIO LEONARDO DA VINCI (DEC. PARLAMENTO EUROPEO E CONSIGLIO 1720/2006/CE; CONVENZIONE DI FINANZIAMENTO N. UK/13/LLP-LDV/TO1613).	U04014	SPESA PER CONSULENZE PER L'ATTUAZIONE DEL PROGETTO "TRUTH - TRAINING FOR RAISING AWARENESS AND UNDERSTANDING ABOUT THE TRAFFICKING IN HUMANS IN EUROPE" NELL'AMBITO DELL'OBIETTIVO "TRANSFER OF INNOVATION, MULTILATERAL PROJECTS" - PROGRAMMA COMUNITARIO LEONARDO DA VINCI (DEC.PARLAMENTO EUROPEO E CONSIGLIO 1720/2006/CE; CONVENZIONE DI FINANZIAMENTO N. UK/13/LLP - LDV/TO1613); RISOARSE UE.	0,00	3.550,00	3.550,00	0,00	-568,32	568,32	0,00
E4888		CONTRIBUTO DELL'UNIONE EUROPEA PER IL TRAMITE DI THE SHEFFIELD COLLEGE PER L'ATTUAZIONE DEL PROGETTO "TRUTH - TRAINING FOR RAISING AWARENESS AND UNDERSTANDING ABOUT THE TRAFFICKING OF HUMANS IN EUROPE". NELL'AMBITO DELL'OBIETTIVO "TRANSFER OF INNOVATION, MULTILATERAL PROJECTS" DEL PROGRAMMA COMUNITARIO LEONARDO DA VINCI (DEC. PARLAMENTO EUROPEO E CONSIGLIO 1720/2006/CE; CONVENZIONE DI FINANZIAMENTO N. UK/13/LLP-LDV/TO1613).	U04016	SPESA PER ORGANIZZAZIONE EVENTI E PUBBLICITA' PER L'ATTUAZIONE DEL PROGETTO "TRUTH - TRAINING FOR RAISING AWARENESS AND UNDERSTANDING ABOUT THE TRAFFICKING IN HUMANS IN EUROPE" NELL'AMBITO DELL'OBIETTIVO "TRANSFER OF INNOVATION, MULTILATERAL PROJECTS" - PROGRAMMA COMUNITARIO LEONARDO DA VINCI (DEC.PARLAMENTO EUROPEO E CONSIGLIO 1720/2006/CE; CONVENZIONE DI FINANZIAMENTO N. UK/13/LLP - LDV/TO1613); RISOARSE UE.	0,00	1.000,00	1.000,00	0,00	0,00	0,00	0,00
E48891		RECUPERO DI COCENTRATE IN CONTO CAPITALE DA RECUPERO DI CONTRIBUTI PER L'AUTORIZZAZIONE ALLA CESSIONE IN PROPRIETA' DEL PATRIMONIO REALIZZATO DA COOPERATIVE A PROPRIETA' INDIVISA (ART.18, L. 17 FEBBRAIO 1992 N.179) INTRIBUTI PER L'AUTORIZZAZIONE ALLA CESSIONE IN PROPRIETA' DEL PATRIMONIO REALIZZATO DA COOPERATIVE A PROPRIETA' INDIVISA (ART.18, L. 17 FEBBRAIO 1992 N.179).	U32292	VERSAMENTO ALLA CDP DELLE SOMME INTROITATE PER IL RECUPERO DI CONTRIBUTI PER L'AUTORIZZAZIONE ALLA CESSIONE IN PROPRIETA' DEL PATRIMONIO REALIZZATO DA COOPERATIVE A PROPRIETA' INDIVISA AI SENSI DELL'ART. 18, L. 17/92 (ART.13, COMMA 1, LETT. F) L. 457/78).	16.885,42	607.770,11	0,00	0,00	0,00	624.655,53	0,00
E04892		CONTRIBUTO DELL'UNIONE EUROPEA PER IL TRAMITE DEL COMUNE DI BOLOGNA PER L'ATTUAZIONE DEL PROGETTO "AMITE CODE - CAPITALIZING ON DEVELOPMENT" (REGOLAMENTO UE 1905/2006; GRANT CONTRACT DEL 20/05/2015 N. DCI-NSAED/2014/338-472)	U02782	SPESA PER SERVIZI DI LAVORO FLESSIBILE PER L'ATTUAZIONE DEL PROGETTO "AMITE CODE - CAPITALIZING ON DEVELOPMENT" (REGOLAMENTO UE 1905/2006; GRANT CONTRACT DEL 20/05/2015 N. DCI-NSAED/2014/338-472) - MEZZI UE.	0,00	8.920,96	0,00	0,00	0,00	8.920,96	0,00

Elenco analitico delle risorse vincolate rappresentate nel prospetto del risultato di amministrazione

Natura del vincolo	Capitolo Entrata	Descrizione	Capitolo Spesa	Descrizione	Risorse vincolate al 01/01/2015 (a)	Accertamenti esercizio 2015 (b)	Impegni esercizio 2015 (c)	Fondo pluriennale vincolato del'esercizio 2015 (d)	Cancellazione dell'accertamento o eliminazione del vincolo (+) e cancellazione degli impegni (-) (e)	Risorse vincolate al 31/12/2015 (f)=(a)+(b)-(c)+(d)-(e)	Residui perenti mandati in perenzione negli esercizi precedenti e non ancora riscossi (h)	
E04895		CONTRIBUTO DELL'ANAS SPA PER LA REALIZZAZIONE DEL SISTEMA REGIONALE DI MONITORAGGIO AUTOMATIZZATO DEI FLUSSI DI TRAFFICO STRADALE "SISTEMA MTS - MONITORAGGIO TRAFFICO STRADALE" (CONVENZIONE REP. N. 3341 DEL 20 DICEMBRE 2005).	U46117	INTERVENTI PER LA REALIZZAZIONE DEL SISTEMA REGIONALE DI MONITORAGGIO AUTOMATIZZATO DEI FLUSSI DI TRAFFICO STRADALE" QUOTA A CARICO DELL'ANAS SPA (CONVENZIONE N. 3341 DEL 20 DICEMBRE 2005)	0,00	0,00	0,00	0,00	0,00	0,00	17.261,78	
E04897		CONTRIBUTO DALE PROVINCE PER LA REALIZZAZIONE DI UN SISTEMA REGIONALE DI MONITORAGGIO AUTOMATIZZATO DEI FLUSSI DI TRAFFICO STRADALE "SISTEMA MTS" (CONVENZIONE N. 3307 DEL 05 OTTOBRE 2009).	U46112	INTERVENTI PER LA REALIZZAZIONE DEL SISTEMA REGIONALE DI MONITORAGGIO AUTOMATIZZATO DEI FLUSSI DI TRAFFICO STRADALE" QUOTA A CARICO DELLE PROVINCE (CONVENZIONE N. REP. 3307 DEL 5 OTTOBRE 2009)	0,00	0,00	0,00	0,00	0,00	0,00	48.658,36	
E04827		TRASFERIMENTO DALLA REGIONE ABRUZZO PER IL TRAMITE DI ATTI FIRA S.P.A. PER L'ATTUAZIONE DEL PROGETTO DENOMINATO ADRIALBU NELL'AMBITO DEL PROGRAMMA COMUNITARIO INTERREG III A (REGOLAMENTO CE N. 1260/99 E CONVENZIONE DEL 6/12/2004)	U24396	TRASFERIMENTO ALLE REGIONI VENETO E FRULI VENEZIA-GIULIA, PARTNER DEL PROGETTO "ADRIALBU" NELL'AMBITO DEL PROGRAMMA COMUNITARIO INTERREG III A (REG. CE N.1260/99) CONVENZIONE DEL 6/12/2004 FRA AUTORITA' DI GESTIONE E REGIONE EMILIA-ROMAGNA IN QUALITA' DI LEAD PARTNER E DECRETO M.E.F. 78513 8/7/2003) - ALTRE RISORSE VINCOLATE.	0,00	0,00	0,00	0,00	-138.578,85	138.578,85	0,00	
E04927		TRASFERIMENTO DALLA REGIONE ABRUZZO PER IL TRAMITE DI ATTI FIRA S.P.A. PER L'ATTUAZIONE DEL PROGETTO DENOMINATO ADRIALBU NELL'AMBITO DEL PROGRAMMA COMUNITARIO INTERREG III A (REGOLAMENTO CE N. 1260/99 E CONVENZIONE DEL 6/12/2004)	U24398	TRASFERIMENTO AL CONSORZIO UNIPROM, PARTNER DEL PROGETTO "ADRIALBU" NELL'AMBITO DEL PROGRAMMA COMUNITARIO INTERREG III A (REG. CE N. 1260/99) CONVENZIONE DEL 6/12/2004 FRA AUTORITA' DI GESTIONE E REGIONE EMILIA-ROMAGNA IN QUALITA' DI LEAD PARTNER E DECRETO M.E.F. 78613 8/7/2003) - ALTRE RISORSE VINCOLATE.	0,00	0,00	0,00	0,00	-1.046,01	1.046,01	0,00	
E05040		TRASFERIMENTI DA ENTI LOCALI PER L'ATTUAZIONE DI PROGETTI COMUNITARI	U38212	SPESA PER LA REALIZZAZIONE DI OPERE ED INTERVENTI PER L'ATTUAZIONE DEL PROGETTO "EUROPEO DENOMINATO "AGREE COASTAL LAGOON LONG" TERRI MANAGEMENT" NELL'AMBITO DEL PROGRAMMA COMUNITARIO LIFE+2013 (REG. (CE) 614/2007; CONTRATTO N. LIFE13 NAT/IT/0001/15 DEL 5 GIUGNO 2014) - ALTRE RISORSE VINCOLATE	0,00	55.470,00	0,00	20.000,00	0,00	0,00	35.470,00	0,00
E05040		TRASFERIMENTI DA ENTI LOCALI PER L'ATTUAZIONE DI PROGETTI COMUNITARI	U39404	SPESA PER LA REALIZZAZIONE DI OPERE ED INTERVENTI DI RIQUALIFICAZIONE AMBIENTALE E DI BONIFICA MONTANA PREVISTI NEL PROGETTO "LIFE RII - RIQUALIFICAZIONE INTEGRATA IDRAULICO-AMBIENTALE DEI RII APPARTENENTI ALLA FASCIA PEDEMONTANA DELL'EMILIA-ROMAGNA". NELL'AMBITO DEL PROGRAMMA COMUNITARIO LIFE PLUS ENVIRONMENT POLITY AND GOVERNANCE (REG. (CE) 614/2007; CONVENZIONE N. LIFE11 ENV/IT/243 DEL 28 SETTEMBRE 2012). ALTRE RISORSE VINCOLATE	10.295,28	0,00	8.020,44	0,00	-31,47	2.306,31	0,00	

Elenco analitico delle risorse vincolate rappresentate nel prospetto del risultato di amministrazione

Natura del vincolo	Capitolo Entrata	Descrizione	Capitolo Spesa	Descrizione	Risorse vincolate al 01/01/2015 (a)	Accertamenti esercizio 2015 (b)	Impegni esercizio 2015 (c)	Fondo pluriennale vincolato del'esercizio 2015 (d)	Cancellazione dell'accertamento o eliminazione del vincolo (+) e cancellazione degli impegni (-) (e)	Risorse vincolate al 31/12/2015 (f)=(a)+(b)-(c)+(d)-(e)	Residui perenti mandati in perenzione negli esercizi precedenti e non ancora rescritti (h)	
E05379		TRASFERIMENTO DALL'AUTORITA' DI BACINO DEL FIUME TEVERE QUALE QUOTA PARTE DEL FINANZIAMENTO DI DELOCALIZZAZIONE PER RIDUZIONE RISCHIO IDRAULICO (DELIBERA CIADB TEVERE N. 113 DEL 30 NOVEMBRE 2005 - LEGGE N. 267/1998)	U39314	SPESA PER LA DELOCALIZZAZIONE DI EDIFICIO IN LOCALITA' OCRI (COMUNE DI VERGHERETO), PER LA RIDUZIONE DI RISCHIO IDRAULICO (DELIBERA C.I. AUTORITA' DI BACINO DEL FIUME TEVERE, N.113 DEL 30 NOVEMBRE 2005, L.267/98)	50.000,00	0,00	0,00	0,00	0,00	50.000,00	0,00	
E05381		TRASFERIMENTO DA PARTE DELLE REGIONI PARTNERS DEI PROGETTI DI SVILUPPO TURISTICO A CARATTERE INTERREGIONALE DEI QUALI LA REGIONE EMILIA-ROMAGNA E' CAPOFILA PER L'ATTUAZIONE DEI PROGETTI STESSI (ART.5; COMMA 5, L.29 MARZO 2001, N.158 ABRUGATA, ART. 1, COMMA 1227, L.27 DICEMBRE 2006, N.296)	U25496	SPESA PER INTERVENTI A CARATTERE LOCALE E INTERREGIONALE PER LA REALIZZAZIONE DEI PROGETTI DI SVILUPPO TURISTICO DA ATTUARSI SIA DIRETTAMENTE CHE IN COLLABORAZIONE CON SOGGETTI ESTERNI PUBBLICI O PRIVATI (ART. 5, COMMA 5, L. 29 MARZO 2001, N.158 ABRUGATA, ART. 1, COMMA 1227, L. 27 DICEMBRE 2006, N.296; D.P.R. 24 LUGLIO 2007, N.159)	960.391,88	0,00	0,00	0,00	0,00	960.391,88	0,00	
E05383		APERTURA DI CREDITO DELLA CASSA DEPOSITI E PRESTITI PER INTERVENTI PREVISTI DALL'ART.3, COMMA 2, LETTERA C), E COMMA 3, LETTERE A) E B), DELLA L. 14/2/1992, N. 185 E SUCCESSIVE MODIFICHE: D.L. 13/9/2002, N. 200 CONVERTITO NELLA L. 13/11/2002, N. 256; D.M. 101/687 DEL 23/6/2003; D.L. 28/2/2005, N. 22 CONVERTITO NELLA L. 29/4/2005, N. 71	U19449	SPESA PER IL RIPRISTINO DELLE OPERE PUBBLICHE DI BONIFICA E DI BONIFICA MONTANA DANNEGGIATE DA AVERSITA' ATMOSFERICHE O CALAMITA' NATURALI RICONOSCIUTE ECCEZIONALI (ART. 3, COMMA 3, LETT. B) DELLA LEGGE 185/1992 ABRUGATA; D.L. 13/9/2002, N. 200 CONVERTITO NELLA L. 13/11/2002, N. 256; D.M. 101/687 DEL 23/6/2003; D.L. 28/2/2005, N. 22 CONVERTITO NELLA L. 29/4/2005, N. 71) - QUOTA DELL'APERTURA DI CREDITO DELLA C.D.P. S.P.A.	23,53	0,00	0,00	0,00	0,00	23,53	0,00	0,00
E05387		CONTRIBUTO AGLI INVESTIMENTI SOTTO FORMA DI MUTUO CON ONERI DI AMMORTAMENTO A CARICO DELLO STATO CONTRATTATO CON LA CASSA DEPOSITI E PRESTITI S.P.A. PER INTERVENTI DI RISANAMENTO DEL SISTEMA IDROVARIOPADANO (ART. 11, L. 30 NOVEMBRE 1998, N. 413, L. 24 DICEMBRE 2003, N. 350, D.M. 11 FEBBRAIO 2005, N. DEM/1-9)	U41974	INTERVENTI PER IL RISANAMENTO DEL SISTEMA IDROVARIOPADANO (VENETO, MULTIO CON ONERI A CARICO DELLO STATO (ART. 11, L. 30 NOVEMBRE 1998, N. 413, L. 27 DICEMBRE 2003, N. 350, D.M. 11 FEBBRAIO 2005, N. DEM/1-9)	45.085.414,50	0,00	0,00	0,00	0,00	45.085.414,50	20.675.032,52	
E05390		TRASFERIMENTI DA ENTI LOCALI PER LA REALIZZAZIONE DI SISTEMI DI MONITORAGGIO DEL TRAFFICO (CONVENZIONE REP. 4705 DEL 21 FEBBRAIO 2014)	U46134	SPESA PER ATTIVITA' DI MANUTENZIONE STRAORDINARIA ED EVOLUTIVA DEL PROGRAMMA TRASPORTI ECCEZIONALI (CONVENZIONE REP.N.4705 DEL 21 FEBBRAIO 2014)	0,00	24.000,00	0,00	0,00	0,00	24.000,00	0,00	
E05514		CONTRIBUTO AGLI INVESTIMENTI SOTTO FORMA DI MUTUI CON ONERI DI AMMORTAMENTO A CARICO DELLO STATO PER INTERVENTI DI RIPRISTINO E PREVENZIONE (PRRP) DEI DANNI PROVOCATI DAGLI EVENTI ALLUVIONALI DEL GIUGNO-SETTEMBRE 1994 NEL BACINO DEL RENO E DEL PO (L. 30 GIUGNO 1995, N. 285)	U48217	ATTUAZIONE DEL PIANO REGIONALE PER LA REALIZZAZIONE DEGLI INTERVENTI DI RIPRISTINO E PREVENZIONE (PRRP) DEI DANNI PROVOCATI DAGLI EVENTI ALLUVIONALI DEL GIUGNO-SETTEMBRE 1994 NEL BACINO DEL RENO E DEL PO (L. 30 GIUGNO 1995, N. 285) - MEZZI STATALI.	154.102,74	0,00	0,00	0,00	-19.089,00	173.191,74	73.996,35	

Elenco analitico delle risorse vincolate rappresentate nel prospetto del risultato di amministrazione

Natura del vincolo	Capitolo Entrata	Descrizione	Capitolo Spesa	Descrizione	Risorse vincolate al 01/01/2015 (a)	Accertamenti esercizio 2015 (b)	Impegni esercizio 2015 (c)	Fondo pluriennale vincolato del'esercizio 2015 (d)	Cancellazione dell'accertamento o eliminazione del vincolo (+) e cancellazione degli impegni (-) (e)	Risorse vincolate al 31/12/2015 (f)=(a)+(b)-(c)+(d)-(e)	Residui perenni mandati in perenzione negli esercizi precedenti e non ancora rescritti (h)
E06516		MUTUI CON ONERI DI AMMORTAMENTO A CARICO DELLO STATO PER INTERVENTI URGENTI PER LA LOTTA ALL'AIDS (L. 5 GIUGNO 1990, N.139).	U62500	INTERVENTI PER LA REALIZZAZIONE DEI PROGETTI RIGUARDANTI OPERE STRUTTURALI E RICOOMPRESI NEL PROGRAMMA DI INTERVENTI URGENTI PER LA LOTTA ALL'AIDS (LEGGE 8 GIUGNO 1990, N.135 E SUCCESSIVE MODIFICHE) (DELIBERA CIPE 26 GIUGNO 1996) - MEZZI STATALI.	329.255,14	0,00	329.255,14	0,00	0,00	0,00	0,00
E06518		CONTRIBUTO AGLI INVESTIMENTI, SOTTO FORMA DI MUTUI CON ONERI DI AMMORTAMENTO A CARICO DELLO STATO, PER INTERVENTI IN MATERIA DI RISTRUTTURAZIONE EDILIZIA E DI AMMODERNAMENTO TECNOLOGICO DEL PATRIMONIO SANITARIO PUBBLICO E DI REALIZZAZIONE DI RESIDENZE PER ANZIANI E SOGGETTI NON AUTOSUFFICIENTI (ART.20, L. 11 MARZO 1988, N.67; DELIBERE CIPE 30 DICEMBRE 1992, 7 APRILE 1993, 30 NOVEMBRE 1993, 11 OTTOBRE 1994, 22 MARZO 1995, 27 APRILE 1995, 23 GIUGNO 1995, 8 AGOSTO 1995, 20 NOVEMBRE 1995, 21 DICEMBRE 1995, 29 DICEMBRE 1995, 26 GENNAIO 1996, 13 MARZO 1996, 24 APRILE 1996, 26 GIUGNO 1996, 12 LUGLIO 1996, 9 OTTOBRE 1996, 27 NOVEMBRE 1996, 21 MARZO 1997, 5 AGOSTO 1997 E 9 LUGLIO 1998).	U65130	TRASFERIMENTI IN CONTO CAPITALE PER LA RISTRUTTURAZIONE DEL POLICLINICO S.ORSOLA - MALPIGHI OPERE RELATIVE AL PROGETTO DI INFORMATIZZAZIONE - U.S.L. 28 - (ART. 20 LEGGE 11 MARZO 1988, N. 67 - DELIBERA CIPE 30 NOVEMBRE 1993) - MEZZI STATALI.	72.269,41	0,00	0,00	0,00	72.269,41	0,00	0,00
E06518		CONTRIBUTO AGLI INVESTIMENTI SOTTO FORMA DI MUTUI CON ONERI DI AMMORTAMENTO A CARICO DELLO STATO, PER INTERVENTI IN MATERIA DI RISTRUTTURAZIONE EDILIZIA E DI AMMODERNAMENTO TECNOLOGICO DEL PATRIMONIO SANITARIO PUBBLICO E DI REALIZZAZIONE DI RESIDENZE PER ANZIANI E SOGGETTI NON AUTOSUFFICIENTI (ART.20, L. 11 MARZO 1988, N.67; DELIBERE CIPE 30 DICEMBRE 1992, 7 APRILE 1993, 30 NOVEMBRE 1993, 11 OTTOBRE 1994, 22 NOVEMBRE 1994, 20 DICEMBRE 1994, 13 MARZO 1995, 27 APRILE 1995, 23 GIUGNO 1995, 8 AGOSTO 1995, 20 NOVEMBRE 1995, 21 DICEMBRE 1995, 29 DICEMBRE 1995, 26 GENNAIO 1996, 13 MARZO 1996, 24 APRILE 1996, 26 GIUGNO 1996, 12 LUGLIO 1996, 9 OTTOBRE 1996, 27 NOVEMBRE 1996, 21 MARZO 1997, 5 AGOSTO 1997 E 9 LUGLIO 1998).	U65325	INTERVENTI PER LA COSTRUZIONE RSA PER DISABILI NEL COMUNE DI BAGNO DI ROMAGNA (FO) - AZIENDA U.S.L. CESENA - (ART.20 L.67/88- DELIBERA CIPE 8 AGOSTO 1995) - MEZZI STATALI	0,00	0,00	0,00	0,00	0,00	0,00	8.569,90

Elenco analitico delle risorse vincolate rappresentate nel prospetto del risultato di amministrazione

Natura del vincolo	Capitolo Entrata	Descrizione	Capitolo Spesa	Descrizione	Risorse vincolate al 01/01/2015 (a)	Accertamenti esercizio 2015 (b)	Impegni esercizio 2015 (c)	Fondo pluriennale vincolato del'esercizio 2015 (d)	Cancellazione dell'accertamento o eliminazione del vincolo (+) e cancellazione degli impegni (-) (e)	Risorse vincolate al 31/12/2015 (f)=(a)+(b)-(c)+(d)-(e)	Residui perenti mandati in perenzione negli esercizi precedenti e non ancora rescritti (h)
E06518		CONTRIBUTO AGLI INVESTIMENTI SOTTO FORMA DI MUTUI CON ONERI DI AMMORTAMENTO A CARICO DELLO STATO. PER INTERVENTI IN MATERIA DI RISTRUTTURAZIONE EDILIZIA E DI AMMODERNAMENTO TECNOLOGICO DEL PATRIMONIO SANITARIO PUBBLICO E DI REALIZZAZIONE DI RESIDENZE PER ANZIANI E SOGGETTI NON AUTOSUFFICIENTI (ART.20, L. 11 MARZO 1988, N.67; DELIBERE CIPE 30 DICEMBRE 1992, 7 APRILE 1993, 30 NOVEMBRE 1993, 11 OTTOBRE 1994, 22 NOVEMBRE 1994, 20 DICEMBRE 1994, 13 MARZO 1995, 27 APRILE 1995, 23 GIUGNO 1995, 8 AGOSTO 1995, 20 NOVEMBRE 1995, 21 DICEMBRE 1995, 29 DICEMBRE 1995, 26 GENNAIO 1996, 13 MARZO 1996, 24 APRILE 1996, 26 GIUGNO 1996, 12 LUGLIO 1996, 9 OTTOBRE 1996, 27 NOVEMBRE 1996, 21 MARZO 1997, 5 AGOSTO 1997 E 9 LUGLIO 1998).	U65505	INTERVENTI PER LA REALIZZAZIONE DI UNA RSA PER DISABILI CENTRO DIURNO SOCIO-RIABILITATIVO IN VIA AGUCCHI, BOLOGNA, AZIENDA USL CITTA' BOLOGNA, (ART.20, L.67/88; DELIBERA CIPE 26 GIUGNO 1996) - MEZZI STATALI -	8.286,32	0,00	0,00	0,00	0,00	8.286,32	0,00
E06518		CONTRIBUTO AGLI INVESTIMENTI SOTTO FORMA DI MUTUI CON ONERI DI AMMORTAMENTO A CARICO DELLO STATO. PER INTERVENTI IN MATERIA DI RISTRUTTURAZIONE EDILIZIA E DI AMMODERNAMENTO TECNOLOGICO DEL PATRIMONIO SANITARIO PUBBLICO E DI REALIZZAZIONE DI RESIDENZE PER ANZIANI E SOGGETTI NON AUTOSUFFICIENTI (ART.20, L. 11 MARZO 1988, N.67; DELIBERE CIPE 30 DICEMBRE 1992, 7 APRILE 1993, 30 NOVEMBRE 1993, 11 OTTOBRE 1994, 22 NOVEMBRE 1994, 20 DICEMBRE 1994, 13 MARZO 1995, 27 APRILE 1995, 23 GIUGNO 1995, 8 AGOSTO 1995, 20 NOVEMBRE 1995, 21 DICEMBRE 1995, 29 DICEMBRE 1995, 26 GENNAIO 1996, 13 MARZO 1996, 24 APRILE 1996, 26 GIUGNO 1996, 12 LUGLIO 1996, 9 OTTOBRE 1996, 27 NOVEMBRE 1996, 21 MARZO 1997, 5 AGOSTO 1997 E 9 LUGLIO 1998).	U65515	INTERVENTI PER LA COSTRUZIONE DI UNA RSA PER ANZIANI IN VIA CALVI, BOLOGNA, AZIENDA USL CITTA' BOLOGNA, (ART.20, L.67/88; DELIBERA CIPE 26 GIUGNO 1996) - MEZZI STATALI -	0,00	0,00	0,00	0,00	0,00	0,00	13.752,52

Elenco analitico delle risorse vincolate rappresentate nel prospetto del risultato di amministrazione

Natura del vincolo	Capitolo Entrata	Descrizione	Capitolo Spesa	Descrizione	Risorse vincolate al 01/01/2015 (a)	Accertamenti esercizio 2015 (b)	Impegni esercizio 2015 (c)	Fondo pluriennale vincolato dell'esercizio 2015 (d)	Cancellazione dell'accertamento o eliminazione del vincolo (+) e cancellazione degli impegni (-) (e)	Risorse vincolate al 31/12/2015 (f)=(a)+(b)-(c)+(d)-(e)	Residui perenti mandati in perenzione negli esercizi precedenti e non ancora riscossi (h)
E06518		CONTRIBUTO AGLI INVESTIMENTI SOTTO FORMA DI MUTUI CON ONERI DI AMMORTAMENTO A CARICO DELLO STATO, PER INTERVENTI IN MATERIA DI RISTRUTTURAZIONE EDILIZIA E DI AMMODERNAMENTO TECNOLOGICO DEL PATRIMONIO SANITARIO PUBBLICO E DI REALIZZAZIONE DI RESIDENZE PER ANZIANI E SOGGETTI NON AUTOSUFFICIENTI (ART.20 L. 11 MARZO 1988, N.67; DELIBERE C/P.E. 30 DICEMBRE 1992, 7 APRILE 1993, 30 NOVEMBRE 1993, 11 OTTOBRE 1994, 22 NOVEMBRE 1994, 20 DICEMBRE 1994, 13 MARZO 1995, 27 APRILE 1995, 23 GIUGNO 1995, 8 AGOSTO 1995, 20 NOVEMBRE 1995, 21 DICEMBRE 1995, 29 DICEMBRE 1995, 26 GENNAIO 1996, 13 MARZO 1996, 24 APRILE 1996, 26 GIUGNO 1996, 12 LUGLIO 1996, 9 OTTOBRE 1996, 27 NOVEMBRE 1996, 21 MARZO 1997, 5 AGOSTO 1997 E 9 LUGLIO 1998).	U6535	INTERVENTI PER LA REALIZZAZIONE DI UNA RSA PER ANZIANI CON ANNESSO CENTRO DIURNO IN SAN LAZZARO DI SAVENA (BO) AZIENDA USL BOLOGNA, SUD (ART.20 L.67/88; DELIBERA C/P.E. 26 GIUGNO 1996) - MEZZI STATALI -	0,00	0,00	0,00	0,00	0,00	0,00	170.348,07
E06521		CONTRIBUTO AGLI INVESTIMENTI SOTTO FORMA DI MUTUI CON ONERI DI AMMORTAMENTO A CARICO DELLO STATO PER LA REALIZZAZIONE DEL SISTEMA IDROVARIIO PADANO-VENETO (L. 29 NOVEMBRE 1990, N.380 E ART.2, COMMA 12, L. 18 GIUGNO 1998, N.194; ART. 11, L. 30 NOVEMBRE 1998, N.413).	U41976	INTERVENTI PER IL RISANAMENTO DEL SISTEMA IDROVARIIO PADANO-VENETO. MUTUI CON ONERI A CARICO DEL BILANCIO DELLO STATO (L.29 NOVEMBRE 1990, N.380; ART. 2, COMMA 12, L. 18 GIUGNO 1998, N.194; ART. 11, L.30 NOVEMBRE 1998, N.413; D.M. 20 DICEMBRE 2002, 24/0/D1).	62.262.856,72	0,00	3.575.000,00	0,00	0,00	58.687.856,72	5.518.527,94
E06521		CONTRIBUTO AGLI INVESTIMENTI SOTTO FORMA DI MUTUI CON ONERI DI AMMORTAMENTO A CARICO DELLO STATO PER LA REALIZZAZIONE DEL SISTEMA IDROVARIIO PADANO-VENETO (L. 29 NOVEMBRE 1990, N.380 E ART.2, COMMA 12, L. 18 GIUGNO 1998, N.194; ART. 11, L. 30 NOVEMBRE 1998, N.413).	U41978	INTERVENTI PER LA REALIZZAZIONE DEI LAVORI NECESSARI AL SUPERAMENTO DELL'ISOLA SERAFINI SUL FIUME PO, MUTUI CON ONERI A CARICO DEL BILANCIO DELLO STATO (L. 29 NOVEMBRE 1990, N.380; ART. 2, COMMA 12, L. 18 GIUGNO 1998, N.194; ART. 11, L. 30 NOVEMBRE 1998, N.413; ART. 14, COMMA 1, L. 23 DICEMBRE 2000, N.388; D.M. 20 FEBBRAIO 2001).	0,00	0,00	0,00	0,00	0,00	0,00	73.890,00
E06523		MUTUI CON ONERI DI AMMORTAMENTO DELEGATI PER IL PAGAMENTO ALLO STATO, PER INTERVENTI URGENTI NEI TERRITORI COLPITI DA CALAMITA' NATURALI (ART. 80, COMMA 29, L. 27 DICEMBRE 2002, N. 289; ORDINANZA DEL PRESIDENTE DEL CONSIGLIO DEI MINISTRI DEL 12 SETTEMBRE 2003, N.3311).	U48104	TRASFERIMENTI AD ENTI DELLE AMMINISTRAZIONI LOCALI PER INTERVENTI URGENTI VOLTI AL PROSEGUIMENTO DEGLI INTERVENTI RELATIVI ALLE SITUAZIONI EMERGENZIALI DERIVANTI DAGLI EVENTI ALLUVIONALI E DISSESTI IDROGEOLOGICI OTTOBRE E NOVEMBRE 2000 - MUTUI CON ONERI DELEGATI PER IL PAGAMENTO ALLO STATO (D.P.C.M. 6 DICEMBRE 2002; D.L. 7 FEBBRAIO 2003, N. 15 CONVERTITO IN L. 8 APRILE 2003, N. 62; ART. 80, COMMA 29, L. 27 DICEMBRE 2002, N.289; O.P.C.M. DEL 12 SETTEMBRE 2003, N.3311 E O.P.C.M. DEL 10 OTTOBRE 2003, N.3317).	0,00	0,00	0,00	0,00	0,00	0,00	73.890,00

Elenco analitico delle risorse vincolate rappresentate nel prospetto del risultato di amministrazione

Natura del Vincolo	Capitolo Entrata	Descrizione	Capitolo Spesa	Descrizione	Risorse vincolate al 01/01/2015 (a)	Accertamenti esercizio 2015 (b)	Impegni esercizio 2015 (c)	Fondo pluriennale vincolato del bilancio 2015 (d)	Cancellazione dell'accertamento o eliminazione del vincolo (+) e cancellazione degli impegni (-) (e)	Risorse vincolate al 31/12/2015 (f)=(a)+(b)-(c)+(d)-(e)	Residui perenni mandati in perenzione negli esercizi precedenti e non ancora rescritti (h)
E06627		CONTRIBUTO AGLI INVESTIMENTI SOTTO FORMA DI MUTUI CON ONERI DI AMMORTAMENTO A CARICO DELLO STATO PER LA REALIZZAZIONE DEL PROGRAMMA "20.000 ABITAZIONI IN AFFITTO" (L. 8 FEBBRAIO 2001, N. 21 E L. 23 DICEMBRE 2000, N. 388).	U32095	INTERVENTI PER LA REALIZZAZIONE DI UN PROGRAMMA SPERIMENTALE DI EDILIZIA RESIDENZIALE DENOMINATO "20.000 ABITAZIONI IN AFFITTO". MUTUO CON ONERI IN CARICO AL BILANCIO DELLO STATO (L. 8 FEBBRAIO 2001, N. 21 E L. 23 DICEMBRE 2000, N. 388).	27.382,44	0,00	0,00	0,00	0,00	27.382,44	287.038,80
E06632		CONTRAZIONE DI MUTUI CON ONERI DI AMMORTAMENTO A CARICO DELLO STATO PER L'ATTUAZIONE DI INVESTIMENTI NEL SETTORE DEL TRASPORTO PUBBLICO LOCALE (LEGGE 12 LUGLIO 1991, N. 202 - ART. 18 - TEN).	U43224	CONTRIBUTI IN CAPITALE PER INVESTIMENTI NEL SETTORE DEL TRASPORTO PUBBLICO LOCALE DA DESTINARE AGLI SCOPPI DI CUI ALL'ART. 4 DELLA LEGGE 12 LUGLIO 1991, N. 202. ART. 18 TER. L.R. 1 DICEMBRE 1979, N.493 E SUCCESSIVE MODIFICHE - ABRIGOSAVIA, ART. 46, L.R. 2 OTTOBRE 1998, N.30) - MEZZI STATALI.	380.821,81	0,00	0,00	0,00	0,00	380.821,81	1.505.627,35
E06672		CONTRAZIONE DI MUTUI PER IL MIGLIORAMENTO DEL TRASPORTO PUBBLICO LOCALE (ART. 2 LEGGE 18 GIUGNO 1998, N. 194)	U43261	CONTRIBUTI AGLI ESERCENTI IL TRASPORTO PUBBLICO PER INVESTIMENTI IN INFRASTRUTTURE, SISTEMI TECNOLOGICI E MEZZI DI TRASPORTO - MUTUI CON ONERI DI AMMORTAMENTO A CARICO DELLO STATO. (ART.31, COMMA 2, LETT. D); ART.34, COMMA 1, LETT.A) E COMMA 6, LETT. B) E C); L.R. 2 OTTOBRE 1998, N.30 E ART.2, COMMI 1 E 2, L. 194/98).	8.388.795,88	0,00	8.263.910,39	125.485,49	0,00	8.388.795,88	0,00
E06674		MUTUI PER GLI INVESTIMENTI NEL SETTORE DEL TRASPORTO PUBBLICO LOCALE (ART. 2, COMMA 5 E 6 L.18 GIUGNO 1998, N.194; ART. 54, COMMA 1, L.23 DICEMBRE 1999, N.488; ART. 144, COMMA 1, L. 23 DICEMBRE 2000, N.388; ART.13, COMMA 2, L.1 AGOSTO 2002 N.166).	U43265	CONTRIBUTI PER INVESTIMENTI IN MEZZI PER IL TRASPORTO PUBBLICO REGIONALE E LOCALE. MUTUI CON ONERI DI AMMORTAMENTO A CARICO DELLO STATO (ART. 31, COMMA 2, LETTERA A), COMMA 6, LETTERE A), B) E C), L.R. 2 OTTOBRE 1998, N.30 E SUCCESSIVE MODIFICAZIONI; ART. 2, COMMA 5, L. 18 GIUGNO 1998, N.194; ART. 13, COMMA 2, L. 1 AGOSTO 2002, N.166; D.L. 51 MAGGIO 2003).	214.975,07	0,00	0,00	0,00	0,00	214.975,07	0,00
E06674		MUTUI PER GLI INVESTIMENTI NEL SETTORE DEL TRASPORTO PUBBLICO LOCALE (ART. 2, COMMA 5 E 6 L.18 GIUGNO 1998, N.194; ART. 54, COMMA 1, L.23 DICEMBRE 1999, N.488; ART. 144, COMMA 1, L. 23 DICEMBRE 2000, N.388; ART.13, COMMA 2, L.1 AGOSTO 2002 N.166).	U43263	CONTRIBUTI PER INVESTIMENTI IN MEZZI E TECNOLOGIE NEL SETTORE DEL TRASPORTO PUBBLICO LOCALE (ART.31, COMMA 2, LETT.D), ART.34, COMMA 1, LETT.A) E COMMA 6, LETT.A) E B), L.R. 2 OTTOBRE 1998, N.30; ART.2, COMMI 5 E 7 LEGGE 194/98; D.L. N.3158 DEL 20 OTTOBRE 1998) - MEZZI STATALI.	0,00	0,00	0,00	0,00	0,00	0,00	412.164,71
E06674		MUTUI PER GLI INVESTIMENTI NEL SETTORE DEL TRASPORTO PUBBLICO LOCALE (ART. 2, COMMA 5 E 6 L.18 GIUGNO 1998, N.194; ART. 54, COMMA 1, L.23 DICEMBRE 1999, N.488; ART. 144, COMMA 1, L. 23 DICEMBRE 2000, N.388; ART.13, COMMA 2, L.1 AGOSTO 2002 N.166).	U43265	CONTRIBUTI PER INVESTIMENTI IN MEZZI PER IL TRASPORTO PUBBLICO REGIONALE E LOCALE. MUTUI CON ONERI DI AMMORTAMENTO A CARICO DELLO STATO. (ART. 31, COMMA 2, LETT.D), ART.34, COMMA 1, LETT.A), COMMA 6, LETT.B), L.R. 2 OTTOBRE 1998, N.30; ART.2, COMMA 5 E 6 LEGGE 18 GIUGNO 1998, N.194; ART.54, COMMA 1, LEGGE 23 DICEMBRE 1999, N.488; ART.144, COMMA 1, LEGGE 23 DICEMBRE 2000, N.388; D.L. 17 MAGGIO 2001).	55.889,23	0,00	0,00	0,00	0,00	55.889,23	34.162,50

Elenco analitico delle risorse vincolate rappresentate nel prospetto del risultato di amministrazione

Natura del vincolo	Capitolo Entrata	Descrizione	Capitolo Spesa	Descrizione	Risorse vincolate al 01/01/2015 (a)	Accertamenti esercizio 2015 (b)	Impegni esercizio 2015 (c)	Fondo pluriennale vincolato del'esercizio 2015 (d)	Cancellazione dell'accertamento o eliminazione del vincolo (+) e cancellazione degli impegni (-) (e)	Risorse vincolate al 31/12/2015 (f)=(a)+(b)-(c)+(d)-(e)	Residui perenti mandati in perenzione negli esercizi precedenti e non ancora riscossi (h)
E06574		MUTUI PER GLI INVESTIMENTI NEL SETTORE DEL TRASPORTO PUBBLICO LOCALE (ART. 2, COMMA 5 E 6 L. 18 GIUGNO 1998, N. 194; ART. 54, COMMA 1, L. 23 DICEMBRE 1999, N. 488; ART. 144, COMMA 1, L. 23 DICEMBRE 2000, N. 388; ART. 13, COMMA 2, L. 1 AGOSTO 2002, N. 166).	U43286	CONTRIBUTI AD AZIENDE ESERCENTI IL TRASPORTO PUBBLICO LOCALE PER INVESTIMENTI IN MEZZI PER IL TRASPORTO PUBBLICO REGIONALE LOCALE. MUTUI CON ONERI DI AMMORTAMENTO A CARICO DELLO STATO (ART. 31, COMMA 2, LETTERA D), ART. 34, COMMA 1, LETTERA A), COMMA 6, LETTERE A), B) E C), L. R. 2 OTTOBRE 1998, N. 30 E SUCCESSIVE MODIFICAZIONI; ART. 2, COMMA 5, L. 18 GIUGNO 1998, N. 194; ART. 13, COMMA 2, L. 1 AGOSTO 2002, N. 166; D.L. 5 MAGGIO 2003)	750.000,00	0,00	0,00	0,00	0,00	750.000,00	0,00
E06576		MUTUO CON ONERI DI AMMORTAMENTO FINANZIATI DALLO STATO PER INVESTIMENTI IN INFRASTRUTTURE, SISTEMI TECNOLOGICI E MEZZI DI TRASPORTO (ART. 12, L. 7 DICEMBRE 1999, N. 472).	U43298	CONTRIBUTI AGLI ESERCENTI IL TRASPORTO PUBBLICO PER INVESTIMENTI IN INFRASTRUTTURE, SISTEMI TECNOLOGICI E MEZZI DI TRASPORTO - MUTUI CON ONERI DI AMMORTAMENTO A CARICO DELLO STATO (ART. 31, COMMA 2, LETT. D); ART. 34, COMMA 1, LETT. A) E COMMA 6, LETT. B) E C); L. R. 2 OTTOBRE 1998, N. 30; ART. 12, L. 472/1999)	410.716,96	0,00	0,00	0,00	-9.307,94	420.028,90	0,00
E06578		MUTUO CON ONERI DI AMMORTAMENTO FINANZIATI DALLO STATO PER L'ATTUAZIONE DEGLI INTERVENTI PREVISTI DAI PIANI PER LA MOBILITA' CICLISTICA (L. 19 OTTOBRE 1998, N. 366 E L. 1 AGOSTO 2002, N. 166).	U45343	SPESE DIRETTE DI INVESTIMENTO PER LA REALIZZAZIONE DI INTERVENTI FINALIZZATI ALLO SVILUPPO E ALLA SICUREZZA DEL TRAFFICO CICLISTICO - MUTUI CON ONERI DI AMMORTAMENTO A CARICO DELLO STATO (ARTT. 5 E 6 LETT. C), D), E) E L); L. 19 OTTOBRE 1998, N. 366 E ART. 18, L. 1 AGOSTO 2002, N. 166).	34.055,29	0,00	0,00	0,00	0,00	34.055,29	0,00
E06578		MUTUO CON ONERI DI AMMORTAMENTO FINANZIATI DALLO STATO PER L'ATTUAZIONE DEGLI INTERVENTI PREVISTI DAI PIANI PER LA MOBILITA' CICLISTICA (L. 19 OTTOBRE 1998, N. 366 E L. 1 AGOSTO 2002, N. 166).	U45345	VALORIZZAZIONE E ALLO SVILUPPO DELLA MOBILITA' CICLISTICA - MUTUI CON ONERI DI AMMORTAMENTO A CARICO DELLO STATO (L. 19 OTTOBRE 1998, N. 366; ART. 18, L. 1 AGOSTO 2002, N. 166).	116.960,67	0,00	0,00	0,00	0,00	116.960,67	0,00
E06578		MUTUO CON ONERI DI AMMORTAMENTO FINANZIATI DALLO STATO PER L'ATTUAZIONE DEGLI INTERVENTI PREVISTI DAI PIANI PER LA MOBILITA' CICLISTICA (L. 19 OTTOBRE 1998, N. 366 E L. 1 AGOSTO 2002, N. 166).	U45349	CONTRIBUTI AD IMPRESE PER LA REALIZZAZIONE DI INTERVENTI FINALIZZATI ALLO SVILUPPO E ALLA SICUREZZA DEL TRAFFICO CICLISTICO - MUTUI CON ONERI DI AMMORTAMENTO A CARICO DELLO STATO (ARTT. 5 E 6 LETT. C), D), E) E L); L. 19 OTTOBRE 1998, N. 366 E ART. 18, L. 1 AGOSTO 2002, N. 166).	43.000,00	0,00	0,00	0,00	0,00	43.000,00	0,00

Elenco analitico delle risorse vincolate rappresentate nel prospetto del risultato di amministrazione

Natura del vincolo	Capitolo Entrata	Descrizione	Capitolo Spesa	Descrizione	Risorse vincolate al 01/01/2015 (a)	Accertamenti esercizio 2015 (b)	Impegni esercizio 2015 (c)	Fondo pluriennale vincolato del'esercizio 2015 (d)	Cancellazione dell'accertamento o eliminazione del vincolo (+) e cancellazione degli impegni (-) (e)	Risorse vincolate al 31/12/2015 (f)=(a)+(b)-(c)+(d)+(e)	Residui perenni mandati in esercizi precedenti e non ancora riscossi (h)
E06883		MUTUO CON ONERI DI AMMORTAMENTO FINANZIATI DALLO STATO PER L'ATTUAZIONE DI INTERVENTI URGENTI PER IL SUPERAMENTO DELL'EMERGENZA NELLE REGIONI COLPITE DAGLI EVENTI ALLUVIONALI DELL'ANNO 2000 (L. 28 DICEMBRE 2001, N. 448 - ORDINANZA 3192 DEL 28 MARZO 2002).	U4804	TRASFERIMENTI AD ENTI DELLE AMMINISTRAZIONI LOCALI PER INTERVENTI URGENTI PER IL RIPRISTINO, IN CONDIZIONI DI SICUREZZA, DELLE INFRASTRUTTURE DANNEGGIATE E PER LA RIDUZIONE DEL RISCHIO IDROGEOLOGICO E PER L'AVVIO ALLA NORMALITA' DELLE ATTIVITA' DI VITA E LAVORO NEI TERRITORI COLPITI DAGLI EVENTI ALLUVIONALI DELL'ANNO 2000 - MUTUI CON ONERI DI AMMORTAMENTO A CARICO DELLO STATO (COMMI 1 E 4 ART.45 L. 28 DICEMBRE 2001, N.448 E ORDINANZA MINISTERIALE 28 MARZO 2002, N. 3192)	66.803,77	0,00	65.388,38	0,00	0,00	1.415,39	820.515,69
E06894		MUTUO CON ONERI DI AMMORTAMENTO A RIMBORSO DELLO STATO PER ULTERIORI INTERVENTI DIRETTI A FRONTEGGIARE GLI EVENTI CALAMITOSI DELL'ANNO 1996 (ARTT 17, 18, 19, D.L. 30 GENNAIO 1998, N.6 CONVERTITO IN L. 30 MARZO 1998, N.61).	U4825	INTERVENTI VOLTI AL RIPRISTINO DI INFRASTRUTTURE ED OPERE PUBBLICHE REGIONALI E LOCALI PER IL RIASSETTO IDROGEOLOGICO E LA MESSA IN SICUREZZA DEI PUNTI CRITICI DELLE COSTE E DELLE RETI IDRAULICHE (LEGGE 30/3/1998, N. 61, ART.17, COMMA 1; L.R. 3 LUGLIO 1998, N.24) - MEZZI STATALI.	1.009.124,19	0,00	0,00	1.009.124,19	0,00	0,00	0,00
E06890		MUTUI CON ONERI DI AMMORTAMENTO FINANZIATI DALLO STATO PER INTERVENTI URGENTI DIRETTI A FAVORIRE IL SUPERAMENTO DELLE SITUAZIONI DI EMERGENZA DOVUTE AD EVENTI IDROGEOLOGICI DEL PERIODO OTTOBRE-NOVEMBRE 1999 E ALLA CRISI SISMICA DEL PERIODO APRILE-GIUGNO 2000 (ART.1, COMMA 2 ORDINANZA MINISTERIALE 12 APRILE 2001, N.3124).	U48091	INTERVENTI DI RIPRISTINO, DI MESSA IN SICUREZZA, DI MIGLIORAMENTO SISMICO, CONTRIBUTI A SOGGETTI PRIVATI PER DANNI CAUSATI DAI Sismi NEI MESI DI APRILE-GIUGNO 2000 E DA CALAMITA' IDROGEOLOGICHE NEI MESI DI OTTOBRE-NOVEMBRE 1999. MUTUI CON ONERI DI AMMORTAMENTO A CARICO DELLO STATO. (ORDINANZA MINISTERIALE N. 3124 DEL 12 APRILE 2001).	522.361,72	0,00	49.106,35	0,00	0,00	473.255,37	46.995,84
E06890		MUTUI CON ONERI DI AMMORTAMENTO FINANZIATI DALLO STATO PER INTERVENTI URGENTI DIRETTI A FAVORIRE IL SUPERAMENTO DELLE SITUAZIONI DI EMERGENZA DOVUTE AD EVENTI IDROGEOLOGICI DEL PERIODO OTTOBRE-NOVEMBRE 1999 E ALLA CRISI SISMICA DEL PERIODO APRILE-GIUGNO 2000 (ART.1, COMMA 2 ORDINANZA MINISTERIALE 12 APRILE 2001, N.3124).	U48106	INTERVENTI DI RIPRISTINO, DI MESSA IN SICUREZZA, DI MIGLIORAMENTO SISMICO, CONTRIBUTI A ENTI LOCALI PER DANNI CAUSATI DAI Sismi NEI MESI DI APRILE-GIUGNO 2000 E DA CALAMITA' IDROGEOLOGICHE NEI MESI DI OTTOBRE-NOVEMBRE 1999. MUTUI CON ONERI DI AMMORTAMENTO A CARICO DELLO STATO. (ORDINANZA MINISTERIALE N. 3124 DEL 12 APRILE 2001).	2.282.809,61	0,00	438.309,45	652.970,91	0,00	1.191.529,25	0,00

Elenco analitico delle risorse vincolate rappresentate nel prospetto del risultato di amministrazione

Natura del vincolo	Capitolo Entrata	Descrizione	Capitolo Spesa	Descrizione	Risorse vincolate al 01/01/2015 (a)	Accertamenti esercizio 2015 (b)	Impegni esercizio 2015 (c)	Fondo pluriennale vincolato dell'esercizio 2015 (d)	Cancellazione dell'accertamento o eliminazione del vincolo (+) e cancellazione degli impegni (-) (e)	Risorse vincolate al 31/12/2015 (f)=(a)+(b)-(c)+(d)+(e)	Residui perenti mandati in esecuzione negli esercizi precedenti e non ancora riscossi (h)
E06892		MUTUI CON ONERI DI AMMORTAMENTO FINANZIATI DALLO STATO PER ULTERIORI DISPOSIZIONI URGENTI DI PROTEZIONE CIVILE ED IL PROSEGUIMENTO DEGLI INTERVENTI DI SUPERAMENTO DELL'EMERGENZA DOVUTA AD EVENTI ALLUVIONALI DELL'AUTUNNO 2000 (ART. 1 COMMA 2 ORDINANZA MINISTERIALE 10 MAGGIO 2001 N. 3135 E ART. 1 COMMA 2 ORDINANZA MINISTERIALE DEL 2 LUGLIO 2001 N. 3141).	U48088	TRASFERIMENTI AD ENTI DELLE AMMINISTRAZIONI LOCALI PER INTERVENTI URGENTI DI PROTEZIONE CIVILE PER LA MESSA IN SICUREZZA E LA RIDUZIONE DEL RISCHIO IDROGEOLOGICO E PER CONTRIBUTI AI SOGGETTI PRIVATI E ALLE ATTIVITA' PRODUTTIVE DANNEGGIATE DEI TERRITORI COLPITI DAGLI EVENTI ALLUVIONALI DI OTTOBRE - NOVEMBRE 2000. MULTILI CON ONERI DI AMMORTAMENTO A CARICO DELLO STATO. (ART. 1 COMMA 2 ORDINANZA MINISTERIALE N. 3135 DEL 10 MAGGIO 2001 E ART. 1, COMMA 2, ORDINANZA MINISTERIALE DEL 2 LUGLIO 2001 N. 3141).	0,00	0,00	0,00	0,00	0,00	0,00	1.208.041,55
E08008		TRASFERIMENTO DALLA REGIONE LIGURIA PER LA REALIZZAZIONE DEL PROGETTO EX ART. 12 DEL DLGS 502/92 "RETE INTEGRATA FINALIZZATA ALLA CONTINUITA' ASSISTENZIALE NEFROPATICO CRONICO" (CONVENZIONE CON REGIONE LIGURIA DEL 04 FEBBRAIO 2008).	U58165	SPESE PER L'ATTUAZIONE DEL PROGETTO DI RICERCA "RETE INTEGRATA FINALIZZATA ALLA CONTINUITA' ASSISTENZIALE NEL NEFROPATICO CRONICO" (CONVENZIONE DEL 4 FEBBRAIO 2008 CON REGIONE LIGURIA)	0,00	0,00	0,00	0,00	0,00	0,00	11.400,00
E08008		TRASFERIMENTO DALL'UNIVERSITA' CATTOLICA DEL SACRO CUORE PER LA REALIZZAZIONE DEL PROGETTO "NETWORK REGIONALE PER L'IDENTIFICAZIONE E VALUTAZIONE DELLE INNOVAZIONI SANITARIE" (ACCORDO TRA UNIVERSITA' CATTOLICA DEL SACRO CUORE E REGIONE EMILIA ROMAGNA DEL 10 MARZO 2008).	U58161	SPESE PER LA REALIZZAZIONE DEL PROGETTO "NETWORK REGIONALE PER L'IDENTIFICAZIONE E VALUTAZIONE DELLE INNOVAZIONI SANITARIE" (ACCORDO DEL 10 MARZO 2008 CON UNIVERSITA' CATTOLICA DEL SACRO CUORE - MILANO)	0,00	0,00	0,00	0,00	0,00	0,00	7.750,00
E08012		TRASFERIMENTO DALLA AZ. ULSS 20 DI VERONA PER LA PARTECIPAZIONE ALLA REALIZZAZIONE DEL PROGETTO "GENITORI PIU'" (ACCORDO DI COLLABORAZIONE MINISTERO DELLA SALUTE - REGIONE VENETO AZIENDA ULSS 20 DI VERONA DEL 24 APRILE 2007).	U58054	TRASFERIMENTO AD AZIENDE DEL SSR PER LA PARTECIPAZIONE ALLA REALIZZAZIONE DELLA CAMPAGNA NAZIONALE DI COMUNICAZIONE PER LA PROMOZIONE DELLA SALUTE NEI PRIMI ANNI DI VITA "GENITORIPIU'" (ACCORDO DI COLLABORAZIONE MINISTERO DELLA SALUTE - REGIONE VENETO - AZ. ULSS 20 DI VERONA DEL 24 APRILE 2007)	0,00	0,00	0,00	0,00	0,00	0,00	3.030,81
E08018		CONTRIBUTO DALL'UNIONE EUROPEA PER L'ATTUAZIONE DEL PROGETTO REFERENCE SITES NETWORK FOR PREVENTION AND CARE OF FRALTY AND CHRONIC CONDITIONS IN COMMUNITY DWELLING PERSONS OF EU COUNTRIES (SUNFRAL) NELL'AMBITO DEL TERZO PROGRAMMA DELL'UNIONE EUROPEA PER LA SALUTE 2014-2020 (REGOLAMENTO (UE) N. 282/14; CONTRATTO N. 664291 DEL 15/04/2015)	U30105	CONTRIBUTO DALL'UNIONE EUROPEA PER L'ATTUAZIONE DEL PROGETTO REFERENCE SITES NETWORK FOR PREVENTION AND CARE OF FRALTY AND CHRONIC CONDITIONS IN COMMUNITY DWELLING PERSONS OF EU COUNTRIES (SUNFRAL) NELL'AMBITO DEL TERZO PROGRAMMA DELL'UNIONE EUROPEA PER LA SALUTE 2014-2020 (REGOLAMENTO (UE) N. 282/14; CONTRATTO N. 664291 DEL 15/04/2015)	0,00	0,00	0,00	0,00	0,00	0,00	0,00

Elenco analitico delle risorse vincolate rappresentate nel prospetto del risultato di amministrazione

Natura del vincolo	Capitolo Entrata	Descrizione	Capitolo Spesa	Descrizione	Risorse vincolate al 01/01/2015 (a)	Accertamenti esercizio 2015 (b)	Impegni esercizio 2015 (c)	Fondo pluriennale vincolato del'esercizio 2015 (d)	Cancellazione dell'accertamento o eliminazione del vincolo (+) e cancellazione degli impegni (-) (e)	Risorse vincolate al 31/12/2015 (f)=(a)+(b)-(c)+(d)-(e)	Residui perenti mandati in perenzione negli esercizi precedenti e non ancora rescritti (h)
E08018		CONTRIBUTO DALL'UNIONE EUROPEA PER L'ATTUAZIONE DEL PROGETTO "REFERENCE SITES NETWORK FOR PREVENTION AND CARE OF FRAILTY AND CHRONIC CONDITIONS IN COMMUNITY DWELLING PERSONS OF EU COUNTRIES (SUNFRAL)" NELL'AMBITO DEL TERZO PROGRAMMA DELL'UNIONE EUROPEA PER LA SALUTE 2014-2020 (REGOLAMENTO (UE) N. 282/14; CONTRATTO N. 684291 DEL 15/04/2015)	U30107	CONTRIBUTO DALL'UNIONE EUROPEA PER L'ATTUAZIONE DEL PROGETTO "REFERENCE SITES NETWORK FOR PREVENTION AND CARE OF FRAILTY AND CHRONIC CONDITIONS IN COMMUNITY DWELLING PERSONS OF EU COUNTRIES (SUNFRAL)" NELL'AMBITO DEL TERZO PROGRAMMA DELL'UNIONE EUROPEA PER LA SALUTE 2014-2020 (REGOLAMENTO (UE) N. 282/14; CONTRATTO N. 684291 DEL 15/04/2015)	0,00	0,00	0,00	0,00	0,00	0,00	0,00
E08018		CONTRIBUTO DALL'UNIONE EUROPEA PER L'ATTUAZIONE DEL PROGETTO "REFERENCE SITES NETWORK FOR PREVENTION AND CARE OF FRAILTY AND CHRONIC CONDITIONS IN COMMUNITY DWELLING PERSONS OF EU COUNTRIES (SUNFRAL)" NELL'AMBITO DEL TERZO PROGRAMMA DELL'UNIONE EUROPEA PER LA SALUTE 2014-2020 (REGOLAMENTO (UE) N. 282/14; CONTRATTO N. 684291 DEL 15/04/2015)	U58103	TRASFERIMENTI AD AZIENDE SANITARIE REGIONALI PER L'ATTUAZIONE DEL PROGETTO "REFERENCE SITES NETWORK FOR PREVENTION AND CARE OF FRAILTY AND CHRONIC CONDITIONS IN COMMUNITY DWELLING PERSONS OF EU COUNTRIES (SUNFRAL)" NELL'AMBITO DEL TERZO PROGRAMMA DELL'UNIONE EUROPEA PER LA SALUTE 2014-2020 (REGOLAMENTO (UE) N. 282/14; CONTRATTO N. 684291 DEL 15/04/2015) - QUOTA UE	0,00	27.667,87	27.667,87	0,00	0,00	0,00	0,00
E08018		CONTRIBUTO DALL'UNIONE EUROPEA PER L'ATTUAZIONE DEL PROGETTO "REFERENCE SITES NETWORK FOR PREVENTION AND CARE OF FRAILTY AND CHRONIC CONDITIONS IN COMMUNITY DWELLING PERSONS OF EU COUNTRIES (SUNFRAL)" NELL'AMBITO DEL TERZO PROGRAMMA DELL'UNIONE EUROPEA PER LA SALUTE 2014-2020 (REGOLAMENTO (UE) N. 282/14; CONTRATTO N. 684291 DEL 15/04/2015)	U58105	SPESA PER CONSULENZE PER L'ATTUAZIONE DEL PROGETTO "REFERENCE SITES NETWORK FOR PREVENTION AND CARE OF FRAILTY AND CHRONIC CONDITIONS IN COMMUNITY DWELLING PERSONS OF EU COUNTRIES (SUNFRAL)" NELL'AMBITO DEL TERZO PROGRAMMA DELL'UNIONE EUROPEA PER LA SALUTE 2014-2020 (REGOLAMENTO (UE) N. 282/14; CONTRATTO N. 684291 DEL 15/04/2015) - QUOTA UE	0,00	20.000,00	11.000,00	0,00	0,00	9.000,00	0,00
E08018		CONTRIBUTO DALL'UNIONE EUROPEA PER L'ATTUAZIONE DEL PROGETTO "REFERENCE SITES NETWORK FOR PREVENTION AND CARE OF FRAILTY AND CHRONIC CONDITIONS IN COMMUNITY DWELLING PERSONS OF EU COUNTRIES (SUNFRAL)" NELL'AMBITO DEL TERZO PROGRAMMA DELL'UNIONE EUROPEA PER LA SALUTE 2014-2020 (REGOLAMENTO (UE) N. 282/14; CONTRATTO N. 684291 DEL 15/04/2015)	U58107	SPESA PER PRESTAZIONI PROFESSIONALI E SPECIALISTICHE PER L'ATTUAZIONE DEL PROGETTO "REFERENCE SITES NETWORK FOR PREVENTION AND CARE OF FRAILTY AND CHRONIC CONDITIONS IN COMMUNITY DWELLING PERSONS OF EU COUNTRIES (SUNFRAL)" NELL'AMBITO DEL TERZO PROGRAMMA DELL'UNIONE EUROPEA PER LA SALUTE 2014-2020 (REGOLAMENTO (UE) N. 282/14; CONTRATTO N. 684291 DEL 15/04/2015) - QUOTA UE	0,00	3.575,73	0,00	0,00	0,00	3.575,73	0,00
E08018		CONTRIBUTO DALL'UNIONE EUROPEA PER L'ATTUAZIONE DEL PROGETTO "REFERENCE SITES NETWORK FOR PREVENTION AND CARE OF FRAILTY AND CHRONIC CONDITIONS IN COMMUNITY DWELLING PERSONS OF EU COUNTRIES (SUNFRAL)" NELL'AMBITO DEL TERZO PROGRAMMA DELL'UNIONE EUROPEA PER LA SALUTE 2014-2020 (REGOLAMENTO (UE) N. 282/14; CONTRATTO N. 684291 DEL 15/04/2015)	U41400	SPESA PER PRESTAZIONI PROFESSIONALI E SPECIALISTICHE PER L'ATTUAZIONE DEL PROGETTO NOVELOG "NEW COOPERATIVE BUSINESS MODELS AND GUIDANCE FOR SUSTAINABLE CITY LOGISTICS" NELL'AMBITO DEL TERZO PROGRAMMA COMUNITARIO ORIZZONTE 2020 (REGOLAMENTI (UE) N. 1290/2013 E 1291/2013, DEC. CE N. 2013/743/UE, CONTRATTO 638626 DEL 27 APRILE 2015) - QUOTA UE	0,00	38.572,10	0,00	0,00	0,00	38.572,10	0,00

Elenco analitico delle risorse vincolate rappresentate nel prospetto del risultato di amministrazione

Natura del Vincolo	Capitolo Entrata	Descrizione	Capitolo Spesa	Descrizione	Risorse vincolate al 01/01/2015 (a)	Accertamenti esercizio 2015 (b)	Impegni esercizio 2015 (c)	Fondo pluriennale vincolato del'esercizio 2015 (d)	Cancellazione dell'accertamento o eliminazione del vincolo (+) e cancellazione degli impegni (-) (e)	Risorse vincolate al 31/12/2015 (f)=(a)+(b)-(c)+(d)+(e)	Residui perenni mandati in perenzione negli esercizi precedenti e non ancora riscossi (h)
E08802		CONTRIBUTO DELL'UNIONE EUROPEA PER IL TRAMITE DI "LUXEMBOURG INSTITUTE OF SCIENCE AND TECHNOLOGY - LIST - (LU)" PER L'ATTUAZIONE DEL PROGETTO SUCCESS "SUSTAINABLE URBAN CONSOLIDATION CENTRES FOR CONSTRUCTION" NELL'AMBITO DEL PROGRAMMA ORIZZONTE 2020 (REGOLAMENTI (UE) N. 1290/2013 E 1291/2013, DEC. CE N. 2013/743/UE CONTRATTO 633338 DEL 14/04/2015)	U41398	SPESA PER PRESTAZIONI PROFESSIONALI E SPECIALISTICHE PER L'ATTUAZIONE DEL PROGETTO SUCCESS "SUSTAINABLE URBAN CONSOLIDATION CENTRES FOR CONSTRUCTION" NELL'AMBITO DEL PROGRAMMA COMUNITARIO ORIZZONTE 2020 (REGOLAMENTI (UE) N. 1290/2013 E 1291/2013, DEC. CE N. 2013/743/UE CONTRATTO 633338 DEL 14 APRILE 2015) - QUOTA UE.	0,00	78.243,75	0,00	0,00	0,00	78.243,75	0,00
E08804		CONTRIBUTO DELL'UNIONE EUROPEA PER IL TRAMITE DI "GUENTER TESS - MINPOL" PER L'ATTUAZIONE DEL PROGETTO "MINATURA 2020 - DEVELOPING A CONCEPT FOR A EUROPEAN MINERALS DEPOSIT FRAMEWORK" NELL'AMBITO DEL PROGRAMMA COMUNITARIO ORIZZON 2020 (REGOLAMENTI (UE) N. 1290/2013 E 1291/2013, DEC. CE N. 2013/743/UE CONTRATTO 642139/2015)	U3822	SPESA PER PRESTAZIONI PROFESSIONALI E SPECIALISTICHE PER L'ATTUAZIONE DEL PROGETTO "MINATURA 2020 - DEVELOPING A CONCEPT FOR A EUROPEAN MINERALS DEPOSIT FRAMEWORK" NELL'AMBITO DEL PROGRAMMA COMUNITARIO ORIZZON 2020 (REGOLAMENTI (UE) N. 1290/2013 E 1291/2013, DEC. CE N. 2013/743/UE CONTRATTO 642139/2015) - QUOTA UE	0,00	30.000,00	700,00	29.300,00	0,00	0,00	0,00
E08804		CONTRIBUTO DELL'UNIONE EUROPEA PER IL TRAMITE DI "GUENTER TESS - MINPOL" PER L'ATTUAZIONE DEL PROGETTO "MINATURA 2020 - DEVELOPING A CONCEPT FOR A EUROPEAN MINERALS DEPOSIT FRAMEWORK" NELL'AMBITO DEL PROGRAMMA COMUNITARIO ORIZZON 2020 (REGOLAMENTI (UE) N. 1290/2013 E 1291/2013, DEC. CE N. 2013/743/UE CONTRATTO 642139/2015)	U3824	SPESA PER L'ACQUISIZIONE DI SERVIZI PER L'ATTUAZIONE DEL PROGETTO EUROPEO "MINATURA 2020 - DEVELOPING A CONCEPT FOR A EUROPEAN MINERALS DEPOSIT FRAMEWORK" NELL'AMBITO DEL PROGRAMMA COMUNITARIO ORIZZON 2020 (REGOLAMENTI (UE) N. 1290/2013 E 1291/2013, DEC. CE N. 2013/743/UE CONTRATTO 642139/2015) - QUOTA UE.	0,00	4.537,50	0,00	0,00	0,00	4.537,50	0,00
E08806		CONTRIBUTI DELL'UNIONE EUROPEA PER U38257 L'ATTUAZIONE DEL PROGETTO EUROPEO DENOMINATO "LIFE EREMITA" LIFE14 NAT/IT/000209 NELL'AMBITO DEL PROGRAMMA COMUNITARIO LIFE 2014/2020 (REGOLAMENTO (CE) N. 1293/2013 DEL 11/12/2013) CONTRATTO N. 1293/2013		SPESA PER PRESTAZIONI PROFESSIONALI E SPECIALISTICHE PER L'ATTUAZIONE DEL PROGETTO EUROPEO DENOMINATO "LIFE EREMITA" LIFE14 NAT/IT/000209 NELL'AMBITO DEL PROGRAMMA COMUNITARIO LIFE 2014/2020 (REGOLAMENTO (CE) N. 1293/2013 DEL 11/12/2013) CONTRATTO N. 1293/2013	0,00	134.111,00	0,00	0,00	0,00	134.111,00	0,00
E08806		CONTRIBUTI DELL'UNIONE EUROPEA PER U38259 L'ATTUAZIONE DEL PROGETTO EUROPEO DENOMINATO "LIFE EREMITA" LIFE14 NAT/IT/000209 NELL'AMBITO DEL PROGRAMMA COMUNITARIO LIFE 2014/2020 (REGOLAMENTO (CE) N. 1293/2013 DEL 11/12/2013) CONTRATTO N. 1293/2013		SPESA PER SERVIZI DI LAVORO FLESSIBILE PER L'ATTUAZIONE DEL PROGETTO EUROPEO DENOMINATO "LIFE EREMITA" LIFE14 NAT/IT/000209 NELL'AMBITO DEL PROGRAMMA COMUNITARIO LIFE 2014/2020 (REGOLAMENTO (CE) N. 1293/2013 DEL 11/12/2013) CONTRATTO N. 1293/2013	0,00	0,00	0,00	0,00	0,00	0,00	0,00
E08806		CONTRIBUTI DELL'UNIONE EUROPEA PER U38261 L'ATTUAZIONE DEL PROGETTO EUROPEO DENOMINATO "LIFE EREMITA" LIFE14 NAT/IT/000209 NELL'AMBITO DEL PROGRAMMA COMUNITARIO LIFE 2014/2020 (REGOLAMENTO (CE) N. 1293/2013 DEL 11/12/2013) CONTRATTO N. 1293/2013		SPESA PER ACQUISIZIONE DI BENI PER L'ATTUAZIONE DEL PROGETTO EUROPEO DENOMINATO "LIFE EREMITA" LIFE14 NAT/IT/000209 NELL'AMBITO DEL PROGRAMMA COMUNITARIO LIFE 2014/2020 (REGOLAMENTO (CE) N. 1293/2013 DEL 11/12/2013) CONTRATTO N. 1293/2013	0,00	0,00	0,00	0,00	0,00	0,00	0,00

Elenco analitico delle risorse vincolate rappresentate nel prospetto del risultato di amministrazione

Natura del Vincolo	Capitolo Entrata	Descrizione	Capitolo Spesa	Descrizione	Risorse vincolate al 01/01/2015 (a)	Accertamenti esercizio 2015 (b)	Impegni esercizio 2015 (c)	Fondo pluriennale vincolato 2015 (d)	Cancellazione dell'accertamento o eliminazione del vincolo (+) e cancellazione degli impegni (-) (e)	Risorse vincolate al 31/12/2015 (f)=(a)+(b)-(c)+(d)-(e)	Residui perenti mandati in perenzione negli esercizi precedenti e non ancora riscossi (h)
E08806		CONTRIBUTI DELL'UNIONE EUROPEA PER L'ATTUAZIONE DEL PROGETTO EUROPEO DENOMINATO "LIFE EREMITA" LIFE14 NAT/IT/000209, NELL'AMBITO DEL PROGRAMMA COMUNITARIO LIFE 2014/2020 (REGOLAMENTO (CE) N. 1299/2013 DEL 11/12/2013; CONTRATTO N. LIFE14NAT/IT/000209 DEL	U38263	SPESA PER IL CONFERIMENTO DI INCARICHI PROFESSIONALI PER L'ATTUAZIONE DEL PROGETTO EUROPEO DENOMINATO "LIFE EREMITA" LIFE14 NAT/IT/000209, NELL'AMBITO DEL PROGRAMMA COMUNITARIO LIFE 2014/2020 (REGOLAMENTO (CE) N. 1299/2013 DEL 11/12/2013; CONTRATTO N. LIFE1	0,00	2.948,00	0,00	2.948,00	0,00	0,00	0,00
E08808		TRASFERIMENTO DALL'UNIONE EUROPEA PER L'ATTUAZIONE DEL PROGRAMMA ADRION-INTERREG V/B ADRIATIC IONIAN QUOTA FESR (REGOLAMENTO (UE) N. 1303/2013; DECISIONE DI ESECUZIONE DELLA COMMISSIONE EUROPEA C(2005)7147 FINAL DEL 20/10/2015)				1.669.354,58			0,00	1.669.354,58	0,00
E08810		TRASFERIMENTO DALL'UNIONE EUROPEA PER L'ATTUAZIONE DEL PROGRAMMA ADRION-INTERREG V/B ADRIATIC IONIAN QUOTA IPA (REGOLAMENTO (UE) N. 1303/2013; DECISIONE DI ESECUZIONE DELLA COMMISSIONE EUROPEA C(2005)7147 FINAL DEL 20/10/2015)				313.777,74			0,00	313.777,74	0,00
E24001		FONDO DI ROTAZIONE PER LA PROMOZIONE E LO SVILUPPO DELLA COOPERAZIONE DI CUI ALLA LEGGE 49/1985 (ART. 19 D. LGS 31 MARZO 1988 N. 112 DPCM 2 MARZO 2001)	U29188	FONDO DI ROTAZIONE FINALIZZATO ALLA CONCESSIONE DI MUTUI AGEVOLATI PER LA PROMOZIONE E LO SVILUPPO DELLA COOPERAZIONE (ART. 19 D.LGS 31 MARZO 1988 N. 112 DPCM 2 MARZO 2001)	0,00	6.444.049,84	0,00	0,00	0,00	6.444.049,84	0,00
	COFINANZIAMENTO NAZIONALE		U22002	CONTRIBUTI AD AMMINISTRAZIONI LOCALI PER IL POTENZIAMENTO DEL SISTEMA INNOVATIVO REGIONALE E NAZIONALE E PER LA REALIZZAZIONE DI UNA RETE DI INFRASTRUTTURE DELLA RICERCA (ASSE 1, ATTIVITA' 1.2 E 1.5.1 POR FESR 2014/2020; REG. CE 1303/2013; DECISIONE C(2015)9228) - QUOTA REGIONE	0,00	2.519.665,64	0,00	0,00	0,00	2.519.665,64	0,00
	COFINANZIAMENTO NAZIONALE		U22005	CONTRIBUTI AD IMPRESE ANCHE IN FORMA AGGREGATA PER IL POTENZIAMENTO DEL SISTEMA INNOVATIVO REGIONALE E NAZIONALE (ASSE 1, ATTIVITA' 1.2.2 POR FESR 2014/2020; REG. CE 1303/2013; DECISIONE C(2015)9228) - QUOTA REGIONE	0,00	611.449,15	0,00	0,00	0,00	611.449,15	0,00
	COFINANZIAMENTO NAZIONALE		U22008	CONTRIBUTI A IMPRESE ANCHE IN FORMA ASSOCIATA, PER ATTIVITA' COLLABORATIVA DI RICERCA E DI SVILUPPO (ASSE 1, ATTIVITA' 1.1.1, E 1.1.4, POR FESR 2014/2020; REG. CE 1303/2013; DECISIONE C(2015)9228) - QUOTA REGIONE	0,00	1.970.511,31	0,00	0,00	0,00	1.970.511,31	0,00
	COFINANZIAMENTO NAZIONALE		U22012	CONTRIBUTI A IMPRESE PER LA CREAZIONE E LO SVILUPPO DI START-UP INNOVATIVE E SPIN-OFF DELLA RICERCA (ASSE 1, ATTIVITA' 1.4.1 POR FESR 2014/2020; REG. CE 1303/2013; DECISIONE C(2015)9228) - QUOTA REGIONE	0,00	452.806,59	0,00	0,00	0,00	452.806,59	0,00

Elenco analitico delle risorse vincolate rappresentate nel prospetto del risultato di amministrazione

Natura del vincolo	Capitolo Entrata	Descrizione	Capitolo Spesa	Descrizione	Risorse vincolate al 01/01/2015 (a)	Accertamenti esercizio 2015 (b)	Impegni esercizio 2015 (c)	Fondo pluriennale vincolato dell'esercizio 2015 (d)	Cancellazione dell'accertamento o eliminazione del vincolo (+) e cancellazione degli impegni (-) (e)	Risorse vincolate al 31/12/2015 (f)=(a)+(b)-(c)+(d)-(e)	Residui perenti mandati in perenzione negli esercizi precedenti e non ancora riscossi (h)
	COFINANZIAMENTO NAZIONALE		U22019	CONTRIBUTI A IMPRESE, ANCHE IN FORMA ASSOCIATA, PER L'INCREMENTO DELLE ATTIVITÀ DI INNOVAZIONE DELLE IMPRESE STESS E PER IL SOSTEGNO A PROGETTI DI RICERCA (ASSE 1, ATTIVITÀ 1.1.2 E 1.1.3. POR FESR 2014/2020. REG. CE 1303/2013. DECISIONE C(2015)928) - QUOTA REGIONE	0,00	1.028.252,23	0,00	0,00	0,00	1.028.252,23	0,00
	COFINANZIAMENTO NAZIONALE		U22023	SPESE PER AZIONI DI SISTEMA, SULLA RICERCA, MEDIANTE PRESTAZIONI PROFESSIONALI SPECIALISTICHE (ASSE 1, ATTIVITÀ 1.2.1 POR FESR 2014/2020. REG. CE 1303/2013. DECISIONE C(2015)928) - QUOTA REGIONE	0,00	213.135,43	0,00	0,00	0,00	213.135,43	0,00
	COFINANZIAMENTO NAZIONALE		U22027	SPESE PER L'ATTIVAZIONE DEL PROGETTO STRATEGICO AGRICOLA DIGITALE PER LA BANCA ULTRALARGA (ASSE 2, ATTIVITÀ 2.1.1 POR FESR 2014/2020. REG. CE 1303/2013. DECISIONE C(2015)928) - QUOTA REGIONE	0,00	1.134.880,67	40.446,70	12.053,30	0,00	1.082.380,67	0,00
	COFINANZIAMENTO NAZIONALE		U22030	SPESE PER LA REALIZZAZIONE DI SOFTWARE PER SERVIZI DI E-GOVERNMENT (ASSE 2, ATTIVITÀ 2.2.2 POR FESR 2014/2020. REG. CE 1303/2013. DECISIONE C(2015)928) - QUOTA REGIONE	0,00	24.094,88	6.717,60	8.282,40	0,00	9.094,88	0,00
	COFINANZIAMENTO NAZIONALE		U22033	CONTRIBUTI ALE IMPRESE, ANCHE IN FORMA ASSOCIATA, PER L'INNOVAZIONE NEI PROCESSI, NEI PRODOTTI E NELLA GESTIONE DELLE IMPRESE TURISTICHE E DELLE LORO RETI (ASSE 3, ATTIVITÀ 3.3.2 E 3.3.4. POR FESR 2014/2020. REG. CE 1303/2013. DECISIONE C(2015)928) - QUOTA REGIONE	0,00	303.285,38	0,00	0,00	0,00	303.285,38	0,00
	COFINANZIAMENTO NAZIONALE		U22036	ASSEGNAZIONE AD INTERMEDIARI FINANZIARI DI UN FONDO ROTATIVO PER LE NUOVE IMPRESE (ASSE 3, ATTIVITÀ 3.5.1. POR FESR 2014/2020. REG. CE 1303/2013. DECISIONE C(2015)928) - QUOTA REGIONE	0,00	212.179,20	0,00	0,00	0,00	212.179,20	0,00
	COFINANZIAMENTO NAZIONALE		U22039	CONTRIBUTI ALE IMPRESE, ANCHE IN FORMA ASSOCIATA, PER LA REALIZZAZIONE DI PROGETTI DI PROMOZIONE DELL'EXPORT (ASSE 3, ATTIVITÀ 3.4.1 POR FESR 2014/2020. REG. CE 1303/2013. DECISIONE C(2015)928) - QUOTA REGIONE	0,00	619.579,64	0,00	0,00	0,00	619.579,64	0,00
	COFINANZIAMENTO NAZIONALE		U22042	CONTRIBUTI ALE IMPRESE, ANCHE IN FORMA ASSOCIATA, PER L'INTRODUZIONE DI STRUMENTI ICT (ASSE 3, ATTIVITÀ 3.5.2. POR FESR 2014/2020. REG. CE 1303/2013. DECISIONE C(2015)928) - QUOTA REGIONE	0,00	834.225,29	706.983,12	0,00	0,00	127.842,17	0,00
	COFINANZIAMENTO NAZIONALE		U22045	CONTRIBUTI ALE IMPRESE, ANCHE IN FORMA ASSOCIATA, PER INVESTIMENTI PRODUTTIVI (ASSE 3, ATTIVITÀ 3.1.1 POR FESR 2014/2020. REG. CE 1303/2013. DECISIONE C(2015)928) - QUOTA REGIONE	0,00	334.264,36	0,00	0,00	0,00	334.264,36	0,00

Elenco analitico delle risorse vincolate rappresentate nel prospetto del risultato di amministrazione

Natura del vincolo	Capitolo Entrata	Descrizione	Capitolo Spesa	Descrizione	Risorse vincolate al 01/01/2015 (a)	Accertamenti esercizio 2015 (b)	Impegni esercizio 2015 (c)	Fondo pluriennale vincolato 2015 (d)	Cancellazione dell'accertamento o eliminazione del vincolo (+) e cancellazione degli impegni (-) (e)	Risorse vincolate al 31/12/2015 (f)=(a)+(b)-(c)+(d)-(e)	Residui perenti mandati in perenzione negli esercizi precedenti e non ancora riscossi (h)
		COFINANZIAMENTO NAZIONALE	U22051	CONTRIBUTI ALLE IMPRESE, ANCHE IN FORMA ASSOCIATA, PER INTERVENTI FINALIZZATI ALLA RIDUZIONE DEI CONSUMI ENERGETICI E DELLE EMISSIONI DI GAS CLIMATERANTI (ASSE 4, ATTIVITA' 4.2.1 POR FESR 2014/2020; REG. CE 1303/2013; DECISIONE C(2015)928) - QUOTA REGIONE	0,00	346.964,60	0,00	0,00	0,00	346.964,60	0,00
		COFINANZIAMENTO NAZIONALE	U22054	CONTRIBUTI ALLE AMMINISTRAZIONI LOCALI PER INTERVENTI FINALIZZATI ALLA RIDUZIONE DEI CONSUMI ENERGETICI E DELLE EMISSIONI DI GAS CLIMATERANTI (ASSE 4, ATTIVITA' 4.2.1 POR FESR 2014/2020; REG. CE 1303/2013; DECISIONE C(2015)928) - QUOTA REGIONE	0,00	346.964,60	0,00	0,00	0,00	346.964,60	0,00
		COFINANZIAMENTO NAZIONALE	U22057	ASSIGNAZIONE AD INTERMEDIARI FINANZIARI DI UN FONDO ROTATIVO PER LA QUALIFICAZIONE ENERGETICA E L'UTILIZZO DI FONTI RINNOVABILI (ASSE 4, ATTIVITA' 4.2.1 POR FESR 2014/2020; REG. CE 1303/2013; DECISIONE C(2015)928) - QUOTA REGIONE	0,00	316.964,60	0,00	0,00	0,00	316.964,60	0,00
		COFINANZIAMENTO NAZIONALE	U22060	CONTRIBUTI ALLE AMMINISTRAZIONI LOCALI PER INTERVENTI FINALIZZATI ALLECOEFFICIENZA E PER LA RIDUZIONE DI CONSUMI DI ENERGIA PRIMARIA NEGLI EDIFICI E STRUTTURE PUBBLICHE (ASSE 4, ATTIVITA' 4.1.1E 4.1.2 POR FESR 2014/2020; REG. CE 1303/2013; DECISIONE C(2015)928) - QUOTA REGIONE	0,00	819.601,74	0,00	0,00	0,00	819.601,74	0,00
		COFINANZIAMENTO NAZIONALE	U22063	SPESA PER LA REALIZZAZIONE DI SISTEMI DI TRASPORTO INTELLIGENTI (ASSE 4, ATTIVITA' 4.2.1 E 4.6.3 POR FESR 2014/2020; REG. CE 1303/2013; DECISIONE C(2015) 928)	0,00	475.536,02	0,00	0,00	0,00	475.536,02	0,00
		COFINANZIAMENTO NAZIONALE	U22066	CONTRIBUTI ALLE AMMINISTRAZIONI LOCALI PER LA REALIZZAZIONE DI SISTEMI DI TRASPORTO INTELLIGENTI (ASSE 4, ATTIVITA' 4.2.1 E 4.6.3 POR FESR 2014/2020; REG. CE 1303/2013; DECISIONE C(2015) 928) - QUOTA REGIONE	0,00	475.536,02	0,00	0,00	0,00	475.536,02	0,00
		COFINANZIAMENTO NAZIONALE	U22069	CONTRIBUTI ALLE AMMINISTRAZIONI LOCALI PER LO SVILUPPO DI INFRASTRUTTURE NECESSARIE ALL'UTILIZZO DEI MEZZI A BASSO IMPATTO AMBIENTALE E PER IL RINNOVO DI MATERIALE ROTABILE (ASSE 4, ATTIVITA' 4.6.4 POR FESR 2014/2020; REG. CE 1303/2013; DECISIONE C(2015) 928) - QUOTA REGIONE	0,00	354.677,59	0,00	0,00	0,00	354.677,59	0,00
		COFINANZIAMENTO NAZIONALE	U22072	CONTRIBUTI ALLE AZIENDE PER IL TRASPORTO PUBBLICO LOCALE PER LO SVILUPPO DI INFRASTRUTTURE NECESSARIE ALL'UTILIZZO DEI MEZZI A BASSO IMPATTO AMBIENTALE E PER IL RINNOVO DI MATERIALE ROTABILE (ASSE 4, ATTIVITA' 4.6.2 POR FESR 2014/2020; REG. CE 1303/2013; DECISIONE C(2015) 928) - QUOTA REGIONE	0,00	557.142,86	0,00	0,00	0,00	557.142,86	0,00

Elenco analitico delle risorse vincolate rappresentate nel prospetto del risultato di amministrazione

Natura del vincolo	Capitolo Entrata	Descrizione	Capitolo Spesa	Descrizione	Risorse vincolate al 01/01/2015 (a)	Accertamenti esercizio 2015 (b)	Impegni esercizio 2015 (c)	Fondo pluriennale vincolato 2015 (d)	Cancellazione dell'accertamento o eliminazione del vincolo (+) e cancellazione degli impegni (-) (e)	Risorse vincolate al 31/12/2015 (f)=(a)+(b)-(c)+(d)-(e)	Residui perenti mandati in perenzione negli esercizi precedenti e non ancora riscossi (h)
		COFINANZIAMENTO NAZIONALE	U22075	CONTRIBUTI ALLE AMMINISTRAZIONI LOCALI PER LA TUTELA, LA VALORIZZAZIONE E LA MESSA IN RETE DEL PATRIMONIO CULTURALE E LA VALORIZZAZIONE DELLE AREE DI ATTRAZIONE NATURALE DI RILEVANZA STRATEGICA (ASSE 5, ATTIVITA' 6.6.1 E 6.7.1 POR FESR 2014/2020; REG. CE 1303/2013; DECISIONE C (2015) 928) - QUOTA REGIONE	0,00	2.100.000,00	0,00	0,00	0,00	2.100.000,00	0,00
		COFINANZIAMENTO NAZIONALE	U22078	SPESE PER IL SOSTEGNO ALLA FRUIZIONE INTEGRATA DELLE RISORSE CULTURALI E NATURALI E ALLA PROMOZIONE DI DESTINAZIONI TURISTICHE MEDIANTE PRESTAZIONI PROFESSIONALI E SPECIALISTICHE (ASSE 5, ATTIVITA' 6.8.3 POR FESR 2014/2020; REG. CE 1303/2013; DECISIONE C (2015) 928) - QUOTA REGIONE	0,00	150.000,00	0,00	0,00	0,00	150.000,00	0,00
		COFINANZIAMENTO NAZIONALE	U22081	CONTRIBUTI ALLE AMMINISTRAZIONI LOCALI PER LA DIFFUSIONE DELLA CONOSCENZA E LA FRUIZIONE DEL PATRIMONIO ARTISTICO, CULTURALE ED AMBIENTALE E PER LA TUTELA, VALORIZZAZIONE E MESSA IN RETE DEL PATRIMONIO CULTURALE E PER IL SOSTEGNO ALLA FRUIZIONE INTEGRATA DELLE RISORSE CULTURALI E NATURALI E ALLA PROMOZIONE DI DESTINAZIONI TURISTICHE (ASSE 5, ATTIVITA' 6.6.2, 6.7.1, 6.7.2 E 6.8.3 POR FESR 2014/2020; REG. CE 1303/2013; DECISIONE C (2015) 928) - QUOTA REGIONE	0,00	505.077,29	0,00	0,00	0,00	505.077,29	0,00
		COFINANZIAMENTO NAZIONALE	U22084	CONTRIBUTI ALLE AMMINISTRAZIONI LOCALI PER IL SUPPORTO AI PROCESSI DI DIFFUSIONE DELLE COMPETENZE ICT (ASSE 6, ATTIVITA' 6.7.1, 6.7.2 E ATTIVITA' 2.3.1 POR FESR 2014/2020; REG. CE 1303/2013; DECISIONE C (2015) 928) - QUOTA REGIONE	0,00	750.000,00	0,00	0,00	0,00	750.000,00	0,00
		COFINANZIAMENTO NAZIONALE	U22087	CONTRIBUTI ALLE AMMINISTRAZIONI LOCALI PER INTERVENTI DI SUPPORTO AI PROCESSI DI DIFFUSIONE DELLE COMPETENZE ICT (ASSE 6, ATTIVITA' 6.7.1, 6.7.2 E ATTIVITA' 2.3.1 POR FESR 2014/2020; REG. CE 1303/2013; DECISIONE C (2015) 928) - QUOTA REGIONE	0,00	1.500.000,00	0,00	0,00	0,00	1.500.000,00	0,00
		COFINANZIAMENTO NAZIONALE	U22090	SPESE PER LA GESTIONE DEI FONDI DI CUI AGLI ASSI 1, 3 E 4 (ASSE 7 POR FESR 2014/2020; REG. CE 1303/2013; DECISIONE C (2015) 928) - QUOTA REGIONE	0,00	105.000,00	0,00	0,00	0,00	105.000,00	0,00
		COFINANZIAMENTO NAZIONALE	U22093	SPESE PER L'ATTUAZIONE DELLE ATTIVITA' DI ASSISTENZA TECNICA AL POR FESR 2014/2020, MEDIANTE PRESTAZIONI PROFESSIONALI E SPECIALISTICHE (ASSE 7 POR FESR 2014/2020; REG. CE 1303/2013; DECISIONE C (2015) 928) - QUOTA REGIONE	0,00	180.000,00	139.436,18	30.415,46	0,00	10.148,36	0,00

Elenco analitico delle risorse vincolate rappresentate nel prospetto del risultato di amministrazione

Natura del vincolo	Capitolo Entrata	Descrizione	Capitolo Spesa	Descrizione	Risorse vincolate al 01/01/2015 (a)	Accertamenti esercizio 2015 (b)	Impegni esercizio 2015 (c)	Fondo pluriennale vincolato dell'esercizio 2015 (d)	Cancellazione dell'accertamento o eliminazione del vincolo (+) e cancellazione degli impegni (-) (e)	Risorse vincolate al 31/12/2015 (f)=(a)+(b)-(c)+(d)-(e)	Residui perenti mandati in perenzione negli esercizi precedenti e non ancora rescritti (h)
	COFINANZIAMENTO NAZIONALE		U22096	SPESA PER L'ATTUAZIONE DELLE ATTIVITA' DI ASSISTENZA TECNICA AL POR FESR 2014/2020, MEDIANTE COLLABORAZIONI COORDINATE E A PROGETTO (ASSE 7 POR FESR 2014/2020; REG. CE 1303/2013; DECISIONE C (2015) 928) - QUOTA REGIONE	0,00	45.000,00	0,00	0,00	0,00	45.000,00	0,00
	COFINANZIAMENTO NAZIONALE		U22099	SPESA DI RAPPRESENTANZA, ORGANIZZAZIONE EVENTI, PUBBLICITA' E SERVIZI PER TRASFERITA PER L'ATTUAZIONE DELLE ATTIVITA' DI ASSISTENZA TECNICA AL POR FESR 2014/2020 (ASSE 7 POR FESR 2014/2020; REG. CE 1303/2013; DECISIONE C (2015) 928)	0,00	45.000,00	6.337,69	4.377,39	0,00	34.294,92	0,00
	COFINANZIAMENTO NAZIONALE		U22102	SPESA PER L'ACQUISIZIONE DI SERVIZI AI FINI DELL'ATTUAZIONE DELL'ASSISTENZA TECNICA AL POR FESR 2014/2020 (ASSE 7 POR FESR 2014/2020; REG. CE 1303/2013; DECISIONE C (2015) 928) - QUOTA REGIONE	0,00	60.000,00	0,00	0,00	0,00	60.000,00	0,00
	COFINANZIAMENTO NAZIONALE		U22105	SPESA PER SERVIZI INFORMATICI AI FINI DELL'ATTUAZIONE DELL'ASSISTENZA TECNICA AL POR FESR 2014/2020 (ASSE 7 POR FESR 2014/2020; REG. CE 1303/2013; DECISIONE C (2015) 928) - QUOTA REGIONE	0,00	75.000,00	0,00	0,00	0,00	75.000,00	0,00
	COFINANZIAMENTO NAZIONALE		U22108	SPESA PER L'UTILIZZO DI BENI DI TERZI AI FINI DELL'ATTUAZIONE DELL'ASSISTENZA TECNICA AL POR FESR 2014/2020 (ASSE 7 POR FESR 2014/2020; REG. CE 1303/2013; DECISIONE C(2015)928) - QUOTA REGIONE	0,00	45.000,00	0,00	0,00	0,00	45.000,00	0,00
	COFINANZIAMENTO NAZIONALE		U22111	SPESA PER UTENZE E CANNONI AI FINI DELL'ATTUAZIONE DELL'ASSISTENZA TECNICA AL POR FESR 2014/2021 (ASSE 7 POR FESR 2014/2020; REG. CE 1303/2013; DECISIONE C (2015) 928) - QUOTA REGIONE	0,00	45.000,00	0,00	0,00	0,00	45.000,00	0,00
	COFINANZIAMENTO NAZIONALE		U22114	SPESA PER CONSULENZE AI FINI DELL'ATTUAZIONE DELL'ASSISTENZA TECNICA AL POR FESR 2014/2020 (ASSE 7 POR FESR 2014/2020; REG. CE 1303/2013; DECISIONE C(2015)928) - QUOTA REGIONE	0,00	30.000,00	1.500,00	0,00	0,00	28.500,00	0,00
	COFINANZIAMENTO NAZIONALE		U22117	SPESA PER L'ACQUISIZIONE DI ALTRI BENI DI CONSUMO AI FINI DELL'ATTUAZIONE DELL'ASSISTENZA TECNICA AL POR FESR 2014/2020 (ASSE 7 POR FESR 2014/2020; REG. CE 1303/2013; DECISIONE C(2015)928) - QUOTA REGIONE	0,00	19.812,31	0,00	0,00	0,00	19.812,31	0,00
	COFINANZIAMENTO NAZIONALE		U23102	CONTRIBUTI A IMPRESE SINGOLE O ASSOCIATE E A CONSORZI O SOC.CO.NSORZIATI PER LA CREAZIONE E LO SVILUPPO DI LABORATORI DI RICERCA NELL'AMBITO DEI DISTRETTI PRODUTTIVI (ART. 1, COMMA 880 DELLA L.27 DICEMBRE 2006 N.296, D.M. 28 DICEMBRE 2007, D.M. 7 MAGGIO 2010) - COFINANZIAMENTO REGIONALE	0,00	0,00	0,00	0,00	-14.279,92	114.279,92	0,00

Elenco analitico delle risorse vincolate rappresentate nel prospetto del risultato di amministrazione

Natura del vincolo	Capitolo Entrata	Descrizione	Capitolo Spesa	Descrizione	Risorse vincolate al 01/01/2015 (a)	Accertamenti esercizio 2015 (b)	Impegni esercizio 2015 (c)	Fondo pluriennale vincolato del'esercizio 2015 (d)	Cancellazione dell'accertamento o eliminazione del vincolo (+) e cancellazione degli impegni (-) (e)	Risorse vincolate al 31/12/2015 (f)=(a)+(b)-(c)+(d)+(e)	Residui perenti mandati in perenzione negli esercizi precedenti e non ancora rescritti (h)
		COFINANZIAMENTO NAZIONALE	U23348	CONTRIBUTI A IMPRESE, CONSORZI DI IMPRESE E SOCIETA' CONSORTILI GESTORI DI INCUBATORI PER IL SUPPORTO ALLO SVILUPPO DI IMPRESE AD ALTO CONTENUTO TECNOLOGICO COSTITUTE DA GIOVANI IMPRENDITORI, NELL'AMBITO DEL PROGETTO "PROTAGONISTI DELLA SOCIETA' DELLA CONOSCENZA" DI CUI ALL'ACCORDO DI PROGRAMMA QUADRO IN MATERIA DI POLITICHE GIOVANI IL GEOCO-GIOVANI EVOLUTI E CONSAPREVOLI (ACCORDO TRA IL MINISTERO DELLO SVILUPPO ECONOMICO, LA PRESIDENZA DEL CONSIGLIO DEI MINISTRI - DIPARTIMENTO PER LE POLITICHE GIOVANI E LE ATTIVITA' SPORTIVE - E LA REGIONE EMILIA-ROMAGNA DELL'11 DICEMBRE 2007)	104.599,87	0,00	0,00	0,00	-82.375,37	186.975,24	0,00
		COFINANZIAMENTO NAZIONALE	U23351	CONTRIBUTI A FAVORE DI ASSOCIAZIONI PER L'INTERVENTO "SOSTIEGNO ALLA CREAZIONE DI IMPRESA NEL SETTORE DELL'ARTIGIANATO ARTISTICO" DI CUI ALL'ACCORDO IN MATERIA DI POLITICHE GIOVANI - GEOCO 2 - GIOVANI EVOLUTI E CONSAPREVOLI (ART. 19, COMMA 2, D.L. 22/3/2006 CONVERTITO CON MODIFICAZIONI IN LEGGE 24/8/2006; ACCORDO TRA LA PRESIDENZA DEL CONSIGLIO DEI MINISTRI - DIPARTIMENTO DELLA GIOVENTU' E LA REGIONE EMILIA - ROMAGNA DEL 28 OTTOBRE 2011)	22.026,31	0,00	0,00	0,00	0,00	22.026,31	0,00
		COFINANZIAMENTO NAZIONALE	U23444	SPESA RISULTANTI DALL'ATTUAZIONE DELLE PROCEDURE ATTIVATE PER LA GESTIONE DELLA MISURA 1.5 DELL'ASSE 1 DEL DOCUMENTO UNICO DI PROGRAMMAZIONE OBIETTIVO 2 - 2000/2006 (L. 16 APRILE 1987 N. 183, REGG. CE N. 2081/03 E 1280/09, DECISIONE N. C(2001)12797 DEL 14 NOVEMBRE 2001)	480.000,00	0,00	0,00	0,00	0,00	480.000,00	0,00
		COFINANZIAMENTO NAZIONALE	U25543	CONTRIBUTI A FAVORE DI IMPRESE PER LA RISTRUTTURAZIONE O REALIZZAZIONE DI OPERE INERENTI L'ATTUAZIONE DEL PROGETTO "TURISMO CONGRESSUALE FIERISTICO IN EMILIA ROMAGNA: LO SVILUPPO DI UN POLO DI ECCELLENZA IN ITALIA"; COFINANZIAMENTO REGIONALE (COMMA 1228 ART. 1, L. 27 DICEMBRE 2006, N.296)	76.999,23	0,00	0,00	0,00	-34.176,97	111.176,20	0,00
		COFINANZIAMENTO NAZIONALE	U25610	CONTRIBUTI A FAVORE DI IMPRESE PER L'ATTUAZIONE DEL PROGETTO "TURISMO CONGRESSUALE FIERISTICO IN EMILIA-ROMAGNA: LO SVILUPPO DI UN POLO DI ECCELLENZA IN ITALIA"; COFINANZIAMENTO REGIONALE (COMMA 1228 ART. 1, L. 27 DICEMBRE 2006, N. 296)	4.356,82	0,00	0,00	0,00	-23.054,83	27.411,65	0,00

Elenco analitico delle risorse vincolate rappresentate nel prospetto del risultato di amministrazione

Natura del vincolo	Capitolo Entrata	Descrizione	Capitolo Spesa	Descrizione	Risorse vincolate al 01/01/2015 (a)	Accertamenti esercizio 2015 (b)	Impegni esercizio 2015 (c)	Fondo pluriennale vincolato 2015 (d)	Cancellazione dell'accertamento o eliminazione del vincolo (+) e cancellazione degli impegni (-) (e)	Risorse vincolate al 31/12/2015 (f)=(a)+(b)-(c)+(d)+(e)	Residui perenti mandati in perenzione negli esercizi precedenti e non ancora rescritti (h)
		COFINANZIAMENTO NAZIONALE	U25675	SPESA PER LA REALIZZAZIONE DI INTERVENTI A CARATTERE LOCALE E INTERREGIONALE PER L'ATTUAZIONE DEI PROGETTI DI SVILUPPO TURISTICO DA ATTUARSI SIA DIRETTAMENTE CHE IN COLLABORAZIONE CON SOGGETTI ESTERNI PUBBLICI O PRIVATI. COFINANZIAMENTO REGIONALE (ART. 5, COMMA 5, L. 29 MARZO 2001, N. 135 ABBROGATA; ART. 5, D.P.R. 24 LUGLIO 2007, N. 159)	135.838,00	0,00	0,00	0,00	0,00	135.838,00	0,00
		COFINANZIAMENTO NAZIONALE	U32116	CONTRIBUTI IN CONTO CAPITALE A EELL. PER LA REALIZZAZIONE DI INTERVENTI VOLTI ALLA ATTUAZIONE DEL PROGRAMMA SOLARE-TERMICO (D.D. 9722001/SI/ANDEC DEL 21 DICEMBRE 2001) - QUOTA REGIONALE	0,00	0,00	0,00	0,00	0,00	0,00	405.286,33
		COFINANZIAMENTO NAZIONALE	U36740	INTERVENTI PER L'ATTUAZIONE DEL PROGRAMMA COMUNITARIO INTERREG III A TRASFRONTALIERO ALL'AUTORITA' DI PAGAMENTO DELLE QUOTE DI COFINANZIAMENTO REGIONALE (DEC. C/2002/4627 DEL 24/12/2002, COMPLEMENTO DI PROGRAMMA APPROVATO A TIRANA IL 25 MAGGIO 2004).	231.699,56	0,00	0,00	0,00	0,00	231.699,56	0,00
		COFINANZIAMENTO NAZIONALE	U38207	SPESA PER L'ACQUISIZIONE DI SERVIZI PER L'ATTUAZIONE DEL PROGETTO EUROPEO DENOMINATO "AGREE -COASTAL LAGOON LONG TERM MANAGEMENT" NELL'AMBITO DEL PROGRAMMA COMUNITARIO LIFE+2013 (REG. (CE) 514/2007; CONTRATTO N. LIFE13 NAT/IT/000115 DEL 5 GIUGNO 2014). QUOTA REGIONALE	0,00	44.755,00	0,00	0,00	0,00	44.755,00	0,00
		COFINANZIAMENTO NAZIONALE	U38209	SPESA PER SERVIZI DI LAVORO FLESSIBILE PER L'ATTUAZIONE DEL PROGETTO EUROPEO DENOMINATO "AGREE-COASTAL LAGOON LONG TERM MANAGEMENT" NELL'AMBITO DEL PROGRAMMA COMUNITARIO LIFE+2013 (REG. (CE) 514/2007; CONTRATTO N. LIFE13 NAT/IT/000115 DEL 5 GIUGNO 2014 - QUOTA REGIONALE	0,00	7.500,00	0,00	0,00	0,00	7.500,00	0,00
		COFINANZIAMENTO NAZIONALE	U38223	SPESA PER LAVORO FLESSIBILE PER L'ATTUAZIONE DEL PROGETTO EUROPEO DENOMINATO "ADRI - PLAN (ADRIATIC IONIAN MARITIME SPATIAL PLANNING). CONTRATTO N.MARE/2012/125 (S12.666717) DEL 10 DICEMBRE 2013 - QUOTA REGIONALE	1.559,14	0,00	0,00	0,00	0,00	1.559,14	0,00

Elenco analitico delle risorse vincolate rappresentate nel prospetto del risultato di amministrazione

Natura del vincolo	Capitolo Entrata	Descrizione	Capitolo Spesa	Descrizione	Risorse vincolate al 01/01/2015 (a)	Accertamenti esercizio 2015 (b)	Impegni esercizio 2015 (c)	Fondo pluriennale vincolato del'esercizio 2015 (d)	Cancellazione dell'accertamento o eliminazione del vincolo (+) e cancellazione degli impegni (-) (e)	Risorse vincolate al 31/12/2015 (f)=(a)+(b)-(c)+(d)-(e)	Residui perenti mandati in perenzione negli esercizi precedenti e non ancora rescritti (h)
		COFINANZIAMENTO NAZIONALE	U38227	SPESA PER L'ACQUISIZIONE DI SERVIZI PER L'ATTUAZIONE DEL PROGETTO EUROPEO DENOMINATO LIFE RINASCITA NATURALISTIC RESTORATION FOR THE INTEGRATED HYDRAULIC-ENVIRONMENTAL SUSTAINABILITY OF THE EMILIAN CANALS', NELL'AMBITO DEL PROGRAMMA LIFE + ENVIRONMENT POLITY AND GOVERNANCE (REG.(CE) N.614/2007. CONVENZIONE DI SOVVENZIONE N.LIFE13 ENV/IT/000169 DEL 18 LUGLIO 2014 - QUOTA REGIONALE	72.499,60	0,00	0,00	0,00	0,00	72.499,60	0,00
		COFINANZIAMENTO NAZIONALE	U38229	SPESA PER L'ACQUISIZIONE DI BENI PER L'ATTUAZIONE DEL PROGETTO EUROPEO DENOMINATO LIFE RINASCITA NATURALISTIC RESTORATION FOR THE INTEGRATED HYDRAULIC-ENVIRONMENTAL SUSTAINABILITY OF THE EMILIAN CANALS', NELL'AMBITO DEL PROGRAMMA LIFE + ENVIRONMENT POLITY AND GOVERNANCE (REG.(CE) N.614/2007. CONVENZIONE DI SOVVENZIONE N.LIFE13 ENV/IT/000169 DEL 18 LUGLIO 2014 - QUOTA REGIONALE	36.907,51	0,00	0,00	0,00	0,00	36.907,51	0,00
		COFINANZIAMENTO NAZIONALE	U38231	SPESA PER LAVORO FLESSIBILE PER L'ATTUAZIONE DEL PROGETTO EUROPEO DENOMINATO LIFE RINASCITA NATURALISTIC RESTORATION FOR THE INTEGRATED HYDRAULIC-ENVIRONMENTAL SUSTAINABILITY OF THE EMILIAN CANALS', NELL'AMBITO DEL PROGRAMMA LIFE + ENVIRONMENT POLITY AND GOVERNANCE (REG.(CE) N.614/2007. CONVENZIONE DI SOVVENZIONE N.LIFE13 ENV/IT/000169 DEL 18 LUGLIO 2014 - QUOTA REGIONALE	12.648,22	0,00	0,00	0,00	0,00	12.648,22	0,00
		COFINANZIAMENTO NAZIONALE	U39408	SPESA PER LA REALIZZAZIONE DI OPERE ED INTERVENTI DI RIQUALIFICAZIONE AMBIENTALE E DI BONIFICA MONTANA PREVISTI NEL PROGETTO "LIFE RIL - RIQUALIFICAZIONE INTEGRATA IDRAULICO-AMBIENTALE DEI RII APPARTENENTI ALLA FASCE PEDEMONTANA DELL'EMILIA-ROMAGNA", NELL'AMBITO DEL PROGRAMMA COMUNITARIO LIFE PLUS ENVIRONMENT POLITY AND GOVERNANCE (REG. (CE) 614/2007. CONVENZIONE N. LIFE11 ENV/IT/248 DEL 26 SETTEMBRE 2012). QUOTA REGIONALE	19.893,50	0,00	16.773,72	0,00	0,00	3.119,78	0,00
		COFINANZIAMENTO NAZIONALE	U59087	SPESA PER L'ATTUAZIONE DEL PROGETTO "LOCAL PASS" - PROGRAMMA "PREVENZIONE E INFORMAZIONE IN MATERIA DI DROGA" (GRANT AGREEMENT JUST2012/DPIP/PAG3600 DEL 07 DICEMBRE 2012) - QUOTA REGIONALE	3.385,04	0,00	0,00	0,00	-0,01	3.385,05	0,00

Elenco analitico delle risorse vincolate rappresentate nel prospetto del risultato di amministrazione

Natura del vincolo	Capitolo Entrata	Descrizione	Capitolo Spesa	Descrizione	Risorse vincolate al 01/01/2015 (a)	Accertamenti esercizio 2015 (b)	Impegni esercizio 2015 (c)	Fondo pluriennale vincolato 2015 (d)	Cancellazione dell'accertamento o eliminazione del vincolo (+) e cancellazione degli impegni (-) (e)	Risorse vincolate al 31/12/2015 (f)=(a)+(b)-(c)+(d)-(e)	Residui perenti mandati in perenzione negli esercizi precedenti e non ancora rescritti (h)
		COFINANZIAMENTO NAZIONALE	U68111	SPESA PER CONSULENZE PER L'ATTUAZIONE DEL PROGETTO "REFERENCE SITES NETWORK FOR PREVENTION AND CARE OF FRAILTY AND CHRONIC CONDITIONS IN COMMUNITY DWELLING PERSONS OF EU COUNTRIES (SUNFRAL)" NELL'AMBITO DEL TERZO PROGRAMMA DELL'UNIONE EUROPEA PER LA SALUTE 2014-2020 (REGOLAMENTO (UE) N. 282/14 - CONTRATTO N. 664291 DEL 15/04/2015) - QUOTA REGIONALE	0,00	16.363,63	9.000,00	0,00	0,00	7.363,63	0,00
		COFINANZIAMENTO NAZIONALE	U68113	SPESA PER PRESTAZIONI PROFESSIONALI E SPECIALISTICHE PER L'ATTUAZIONE DEL PROGETTO "REFERENCE SITES NETWORK FOR PREVENTION AND CARE OF FRAILTY AND CHRONIC CONDITIONS IN COMMUNITY DWELLING PERSONS OF EU COUNTRIES (SUNFRAL)" NELL'AMBITO DEL TERZO PROGRAMMA DELL'UNIONE EUROPEA PER LA SALUTE 2014-2020 (REGOLAMENTO (UE) N. 282/14 - CONTRATTO N. 664291 DEL 15/04/2015) - QUOTA REGIONALE	0,00	2.925,60	0,00	0,00	0,00	2.925,60	0,00
		COFINANZIAMENTO NAZIONALE	U68277	CONTRIBUTI ALLE AMMINISTRAZIONI PUBBLICHE PER L'ATTUAZIONE DI PROGETTI INDIVIDUALIZZATI DI ASSISTENZA E PROGRAMMI DI PROTEZIONE SOCIALE NELL'AMBITO DEL PROGETTO REGIONALE "OLTRE LA STRADA" (ART.13, L. 11 AGOSTO 2003, N.228, D.P.R. N.237/2005; ART.18, DLGS. 286/98 E D.P.R. N.394/99) - QUOTA REGIONALE	204,35	128.094,96	124.085,72	0,00	0,00	2.213,59	0,00
		COFINANZIAMENTO NAZIONALE	U68378	SPESA PER L'ATTUAZIONE DEL PROGETTO "ROMA MATRIX" NELL'AMBITO DEL PROGRAMMA DIRITTI FONDAMENTALI E CITTADINANZA (CONVENZIONE JUST/2012/JFRA/CAG/2624 DEL 13/12/2012) - QUOTA REGIONALE	152,67	3.771,83	3.168,74	0,00	-3.608,48	4.364,24	0,00
		COFINANZIAMENTO NAZIONALE	U68382	SPESA PER L'ATTUAZIONE DEL PROGETTO "COMMUNITY PREVENTION AND EARLY PREVENTION" NELL'AMBITO DEL PROGRAMMA "PREVENTION CRIME" (CONTRATTO HOME/2011/SEC/AG/4000025/14 DEL 13 DICEMBRE 2012) - QUOTA REGIONALE	4.225,19	0,00	0,00	0,00	0,00	4.225,19	0,00
		COFINANZIAMENTO NAZIONALE	U75578	INTERVENTI PER L'ATTUAZIONE DEL PROGRAMMA DI INIZIATIVA COMUNITARIA PER LA LOTTA CONTRO LE DISCRIMINAZIONI E LE DISUGUAGLIANZE IN RELAZIONE AL MERCATO DEL LAVORO - EQUAL (L.R. 24 LUGLIO 1979, N.19 E SUCCESSIVE MODIFICHE ABROGATA: L.R. 25 NOVEMBRE 1996, N.45 ABROGATA: L.R. 27 LUGLIO 1998, N.25 ABROGATA: L.R. 30 GIUGNO 2003, N.12 E L.R. 1 AGOSTO 2005, N.17) - QUOTA REGIONALE	0,00	0,00	0,00	0,00	0,00	0,00	46.782,25

Elenco analitico delle risorse vincolate rappresentate nel prospetto del risultato di amministrazione

Natura del vincolo	Capitolo Entrata	Descrizione	Capitolo Spesa	Descrizione	Risorse vincolate al 01/01/2015 (a)	Accertamenti esercizio 2015 (b)	Impegni esercizio 2015 (c)	Fondo pluriennale vincolato del'esercizio 2015 (d)	Cancellazione dell'accertamento o eliminazione del vincolo (+) e cancellazione degli impegni (-) (e)	Risorse vincolate al 31/12/2015 (f)=(a)+(b)-(c)+(d)-(e)	Residui perenti mandati in perenzione negli esercizi precedenti e non ancora riscossi (h)
		COFINANZIAMENTO NAZIONALE	U7599	ASSEGNAZIONE AGLI ENTI DELLE AMMINISTRAZIONI LOCALI PER INTERVENTI FINALIZZATI ALLA CRESCITA E OCCUPAZIONE: (OBIETTIVO "INVESTIMENTI A FAVORE DELLA CRESCITA E OCCUPAZIONE" - PROGRAMMA OPERATIVO REGIONALE 2014/2020 (L.R. 30 GIUGNO 2003 N.12; L.R. 1 AGOSTO 2005 N. 17; DEC. C(2014) 9750 DEL 12 DICEMBRE 2014) - QUOTA REGIONE	0,00	4.500.000,00	0,00	0,00	0,00	4.500.000,00	0,00
		COFINANZIAMENTO NAZIONALE	U7560	ASSEGNAZIONE ALLE FAMIGLIE PER VOUCHER INCENTIVI E AZIONI FINALIZZATE ALLA CRESCITA E ALL'OCCUPAZIONE (OBIETTIVO "INVESTIMENTI A FAVORE DELLA CRESCITA E OCCUPAZIONE" - PROGRAMMA OPERATIVO REGIONALE 2014/2020 (L.R. 30 GIUGNO 2003 N.12; L.R. 1 AGOSTO 2005 N. 17; DEC. C(2014) 9750 DEL 12 DICEMBRE 2014) - QUOTA REGIONE	0,00	150.000,00	0,00	0,00	0,00	150.000,00	0,00
		COFINANZIAMENTO NAZIONALE	U75601	ASSEGNAZIONE ALLE AUTONOMIE SCOLASTICHE PER AZIONI VOLTE ALLA CRESCITA E ALL'OCCUPAZIONE: (OBIETTIVO "INVESTIMENTI A FAVORE DELLA CRESCITA E OCCUPAZIONE" - PROGRAMMA OPERATIVO REGIONALE 2014/2020 (L.R. 30 GIUGNO 2003 N. 12; L.R. 1 AGOSTO 2005 N. 17; DEC. C(2014) 9750 DEL 12 DICEMBRE 2014) - QUOTA REGIONE	0,00	75.000,00	0,00	0,00	0,00	75.000,00	0,00
		COFINANZIAMENTO NAZIONALE	U75602	ASSEGNAZIONE AGLI ENTI DI FORMAZIONE, ISTITUZIONI E ASSOCIAZIONI SENZA FINI DI LUORO PER LA REALIZZAZIONE DI AZIONI VOLTE ALLA CRESCITA E L'OCCUPAZIONE (OBIETTIVO "INVESTIMENTI A FAVORE DELLA CRESCITA E OCCUPAZIONE" - PROGRAMMA OPERATIVO REGIONALE 2014/2020 (L.R. 30 GIUGNO 2003 N.12; L.R. 1 AGOSTO 2005 N. 17; DEC. C(2014) 9750 DEL 12 DICEMBRE 2014) - QUOTA REGIONE	0,00	3.150.000,00	1.092.869,39	912,75	0,00	2.056.217,96	0,00
		COFINANZIAMENTO NAZIONALE	U75603	ASSEGNAZIONE ALLE IMPRESE PER LA REALIZZAZIONE DI AZIONI VOLTE ALLA CRESCITA E L'OCCUPAZIONE: (OBIETTIVO "INVESTIMENTI A FAVORE DELLA CRESCITA E OCCUPAZIONE" - PROGRAMMA OPERATIVO REGIONALE 2014/2020 (L.R. 30 GIUGNO 2003 N.12; L.R. 1 AGOSTO 2005 N. 17; DEC. C(2014) 9750 DEL 12 DICEMBRE 2014) - QUOTA REGIONE	0,00	3.454.305,00	699.994,87	3.395,97	0,00	2.750.924,16	0,00

Elenco analitico delle risorse vincolate rappresentate nel prospetto del risultato di amministrazione

Natura del vincolo	Capitolo Entrata	Descrizione	Capitolo Spesa	Descrizione	Risorse vincolate al 01/01/2015 (a)	Accertamenti esercizio 2015 (b)	Impegni esercizio 2015 (c)	Fondo pluriennale vincolato del'esercizio 2015 (d)	Cancellazione dell'accertamento o eliminazione del vincolo (+) e cancellazione degli impegni (-) (e)	Risorse vincolate al 31/12/2015 (f)=(a)+(b)-(c)-(d)+(e)	Residui perenti mandati in perenzione negli esercizi precedenti e non ancora riscossi (h)
		COFINANZIAMENTO NAZIONALE	U75604	SPESA PER ACQUISIZIONE DI SERVIZI DI RAPPRESENTANZA ORGANIZZAZIONE EVENTI PUBBLICITA' E SERVIZI PER TRASFERITA CONNESSI ALLE AZIONI PREVISSE DAL PROGRAMMA OPERATIVO 2014/2020 (OBIETTIVO "INVESTIMENTI A FAVORE DELLA CRESCITA E OCCUPAZIONE" - PROGRAMMA OPERATIVO REGIONALE 2014/2020 (L.R. 30 GIUGNO 2003, N.12; L.R. 1 AGOSTO 2005, N.17; DEC. C/2014) 9750 DEL 12 DICEMBRE 2014) - QUOTA REGIONE	0,00	177.600,00	2.833,93	0,00	0,00	174.766,07	0,00
		COFINANZIAMENTO NAZIONALE	U75605	SPESA PER PRESTAZIONI PROFESSIONALI E SPECIALISTICHE CONNESSE ALLE AZIONI PREVISSE DAL PROGRAMMA OPERATIVO 2014/2020 (OBIETTIVO "INVESTIMENTI A FAVORE DELLA CRESCITA E OCCUPAZIONE" - PROGRAMMA OPERATIVO REGIONALE 2014/2020 (L.R. 30 GIUGNO 2003, N.12; L.R. 1 AGOSTO 2005, N.17; DEC. C/2014) 9750 DEL 12 DICEMBRE 2014) - QUOTA REGIONE	0,00	300.000,00	73.402,78	0,00	0,00	226.597,22	0,00
		COFINANZIAMENTO NAZIONALE	U75606	SPESA PER SERVIZI INFORMATICI CONNESSI ALLE ATTIVITA' AZIONI PREVISSE DAL PROGRAMMA OPERATIVO 2014/2020 (OBIETTIVO "INVESTIMENTI A FAVORE DELLA CRESCITA E OCCUPAZIONE" - PROGRAMMA OPERATIVO REGIONALE 2014/2020 (L.R. 30 GIUGNO 2003, N.12; L.R. 1 AGOSTO 2005, N.17; DEC. C/2014) 9750 DEL 12 DICEMBRE 2014) - QUOTA REGIONE	0,00	450.000,00	0,00	0,00	0,00	450.000,00	0,00
		COFINANZIAMENTO NAZIONALE	U78334	SPESA RAPPRESENTANZA ORGANIZZAZIONE EVENTI PUBBLICITA' E SERVIZI PER TRASFERITA PER LATTUAZIONE DEL PROGETTO CONFLUPO "RESTORING CONNECTIVITY IN PO RIVER BASIN OPENING MIGRATORY ROUTE FOR ACIPENSER NACCARIL AND 10 FISH SPECIES IN ANNEX II NELL'AMBITO DEL PROGRAMMA COMUNITARIO LIFE+ (REG. (CE) N. 614/2007; CONTRATTO N. LIFE11/NA/IT/1188 DEL 30 OTTOBRE 2012) - QUOTA REGIONALE	0,00	12.375,00	0,00	0,00	0,00	12.375,00	0,00
		COFINANZIAMENTO NAZIONALE	U78354	SPESA PER PRESTAZIONI PROFESSIONALI E SPECIALISTICHE PER LATTUAZIONE DEL PROGETTO CONFLUPO "RESTORING CONNECTIVITY IN PO RIVER BASIN OPENING MIGRATORY ROUTE FOR ACIPENSER NACCARIL AND 10 FISH SPECIES IN ANNEX II NELL'AMBITO DEL PROGRAMMA COMUNITARIO LIFE+ (REG. (CE) N. 614/2007; CONTRATTO N. LIFE11/NA/IT/1188 DEL 30 OTTOBRE 2012) - QUOTA REGIONALE	10.891,50	9.733,90	0,00	0,00	0,00	20.625,00	0,00

Elenco analitico delle risorse vincolate rappresentate nel prospetto del risultato di amministrazione

Natura del vincolo	Capitolo Entrata	Descrizione	Capitolo Spesa	Descrizione	Risorse vincolate al 01/01/2015 (a)	Accertamenti esercizio 2015 (b)	Impegni esercizio 2015 (c)	Fondo pluriennale vincolato 2015 (d)	Cancellazione dell'accertamento o eliminazione del vincolo (+) e cancellazione degli impegni (-) (e)	Risorse vincolate al 31/12/2015 (f)=(a)+(b)-(c)-(d)+(e)	Residui perenti mandati in pertinenza negli esercizi precedenti e non ancora rescritti (h)
		COFINANZIAMENTO NAZIONALE	U78364	SPESA PER ALTRI BENI DI CONSUMO PER L'ATTUAZIONE DEL PROGETTO CLIMATE CHANGE-REDUCTION OF GREEN HOUSE GASES FROM AGRICULTURAL SYSTEM OF EMILIA-ROMAGNA- NELL'AMBITO DEL PROGRAMMA COMUNITARIO LIFE+ (REG. (CE) N. 614/2007; CONTRATTO N. LIFE12ENNV/IT000404 DEL 27 AGOSTO 2013) - QUOTA REGIONALE	52.541,66	61.687,50	0,00	0,00	0,00	114.229,16	0,00
		COFINANZIAMENTO NAZIONALE	U78366	SPESA DI RAPPRESENTANZA ORGANIZZAZIONE EVENTI PUBBLICITA' E SERVIZI PER TRASFERTA PER L'ATTUAZIONE DEL PROGETTO HELPSOIL "HELPING ENHANCED SOIL FUNCTION AND ADAPTATION TO CLIMATE CHANGE BY SUSTAINABLE CONSERVATION AGRICULTURE TECHNIQUES" NELL'AMBITO DEL PROGRAMMA COMUNITARIO LIFE+ (REG. (CE) N. 614/2007; CONTRATTO N. LIFE12ENNV/IT000578 DEL 22 LUGLIO 2013) - QUOTA REGIONALE	38.385,69	24.159,20	0,00	0,00	0,00	62.544,89	0,00
		COFINANZIAMENTO NAZIONALE	U78376	SPESA PER PRESTAZIONI PROFESSIONALI E SPECIALISTICHE PER L'ATTUAZIONE DEL PROGETTO CLIMATE CHANGE-REDUCTION OF GREEN HOUSE GASES FROM AGRICULTURAL SYSTEM OF EMILIA-ROMAGNA- NELL'AMBITO DEL PROGRAMMA COMUNITARIO LIFE+ (REG. (CE) N. 614/2007; CONTRATTO N. LIFE12ENNV/IT000404 DEL 27 AGOSTO 2013) - QUOTA REGIONALE	9.659,54	0,00	9.633,13	0,00	17,41	0,00	0,00
		COFINANZIAMENTO NAZIONALE	U78404	CONTRIBUTI IN CONTO CAPITALE A IMPRESE PRIVATE SINGOLE E ASSOCIATE PER INVESTIMENTI IN ACQUACOLTURA PESCA NELLE ACQUE INTERNE E TRASFORMAZIONE DEL COMMERCIALIZZAZIONE DEI PRODOTTI DELLA PESCA E DELL'ACQUACOLTURA - PROGRAMMA OPERATIVO FEP 2007/2013 - ASSE 2 (REG. (CE) 1198/2006; DECISIONE CE C/2007/6792) - QUOTA REGIONALE	88.795,46	13.805,15	102.600,61	0,00	0,00	0,00	0,00
		COFINANZIAMENTO NAZIONALE	U78410	SPESA PER L'ACQUISIZIONE DI BENI STRUMENTALI AI FINI DELL'ATTUAZIONE DEL PROGRAMMA OPERATIVO FEP 2007/2013 - ASSE 5 - ASSISTENZA TECNICA - (REG. (CE) 1198/2006; DECISIONE (CE) C/2007/6792) - QUOTA REGIONALE	363,36	0,00	0,00	0,00	363,36	0,00	0,00
		COFINANZIAMENTO NAZIONALE	U78435	SPESA DI RAPPRESENTANZA ORGANIZZAZIONE EVENTI PUBBLICITA' E SERVIZI PER TRASFERTA PER L'ATTUAZIONE DI INTERVENTI DI ASSISTENZA TECNICA PROGRAMMA OPERATIVO FEP 2007/2013 - ASSE 5 (REG. (CE) 1198/2006; DECISIONE (CE) C/2007/6792) - QUOTA REGIONALE	6.541,22	0,00	0,00	0,00	6.541,22	0,00	0,00

Elenco analitico delle risorse vincolate rappresentate nel prospetto del risultato di amministrazione

Natura del vincolo	Capitolo Entrata	Descrizione	Capitolo Spesa	Descrizione	Risorse vincolate al 01/01/2015 (a)	Accertamenti esercizio 2015 (b)	Impegni esercizio 2015 (c)	Fondo pluriennale vincolato del'esercizio 2015 (d)	Cancellazione dell'accertamento o eliminazione del vincolo (+) e cancellazione degli impegni (-) (e)	Risorse vincolate al 31/12/2015 (f)=(a)+(b)-(c)+(d)-(e)	Residui perenti mandati in esecuzione negli esercizi precedenti e non ancora rescritti (h)
		COFINANZIAMENTO NAZIONALE	U78446	CONTRIBUTI A IMPRESE SINGOLE E ASSOCIATE PER LA REALIZZAZIONE DELL'ASSE 3: MISURE DI INTERESSE COMUNE - PROGRAMMA OPERATIVO FEP 2007/2013 ASSE 3 (REG.(CE)198/2006: DECISIONE(CE)(2007)6792) - QUOTA REGIONALE	23.205,62	0,00	21.894,12	0,00	1.311,50	0,00	0,00
		COFINANZIAMENTO NAZIONALE	U78458	CONTRIBUTI A ENTI DELLE AMMINISTRAZIONI LOCALI PER LA REALIZZAZIONE DELL'ASSE 3: MISURE DI INTERESSE COMUNE - PROGRAMMA OPERATIVO FEP 2007/2013 ASSE 3 (REG.(CE)198/2006: DECISIONE(CE)(2007)6792) - QUOTA REGIONALE	10.096,14	0,00	0,00	0,00	10.096,14	0,00	0,00
		COFINANZIAMENTO NAZIONALE	U78518	SPESA DI RAPPRESENTANZA ORGANIZZAZIONE EVENTI PUBBLICITA' E SERVIZI PER TRASPARENZA PER LA REALIZZAZIONE DELL'ASSE 3: MISURE DI INTERESSE COMUNE - PROGRAMMA OPERATIVO FEP 2007/2013 ASSE 3 (REG.(CE)198/2006: DECISIONE(CE)(2007)6792) - QUOTA REGIONALE	16.788,00	0,00	0,00	0,00	16.788,00	0,00	0,00
		COFINANZIAMENTO NAZIONALE	U78602	CONTRIBUTI A IMPRESE SINGOLE E ASSOCIATE PER LA REALIZZAZIONE DELL'ASSE 1 "ADEGUAMENTO DELLA FLOTTA DA PESCA COMUNITARIA" - PROGRAMMA OPERATIVO FEP 2007/2013 - ASSE 1 (REG. (CE) 1198/2006: DECISIONE (CE)/C(2007)6792) - QUOTA REGIONALE	19.557,00	105.021,00	124.578,00	0,00	0,00	0,00	0,00
		COFINANZIAMENTO NAZIONALE	U78612	TRASFERIMENTO ALLE PROVINCE DI FERRARA E DI RIMINI - QUALI CAPOFLA DEI GRUPPI DI AZIONE COSTIERA ATTUATORI PER LA REALIZZAZIONE DEGLI INTERVENTI DELL'ASSE 4 - SVILUPPO SOSTENIBILE DELLE ZONE DI PESCA - PROGRAMMA OPERATIVO FEP 2007/2013 ASSE 4 (REG. (CE) 1198/2006: DECISIONE (CE)/C(2007)6792) - QUOTA REGIONALE	82.100,01	31.439,33	113.539,34	0,00	0,00	0,00	0,00
		Totale vincoli da trasferimenti			728.943.485,81	416.144.509,11	519.097.127,76	66.855.760,28	-10.096.075,03	568.233.161,91	140.042.854,82
Vircoli fornimenti e attribuiti dall'ente	E00003	AVANZO DI AMMINISTRAZIONE:	U30640	CONTRIBUTI A EEL PER LA REALIZZAZIONE DI OPERE DI MANUTENZIONE, RESTAURO E RISANAMENTO CONSERVATIVO DI EDIFICI E LUOGHI DI INTERESSE STORICO (ART. 2, LETT. A), B), C), D), F), G), L), L.R. 15 LUGLIO 2002, N.16)	2.880.000,00	0,00	137.153,25	2.742.846,75	0,00	0,00	359.772,58
	E00003	AVANZO DI AMMINISTRAZIONE:	U30646	CONTRIBUTI A COMUNI PER L'ACQUISIZIONE DI OPERE INCONGRUE E REALIZZAZIONE DI INTERVENTI DI RIPRISTINO (ART. 11, COMMA 3, LETT. A) E B), L.R. 15 LUGLIO 2002, N.16).	1.500.000,00	0,00	0,00	1.385.000,00	-176.072,62	291.072,62	240.655,71
	E00003	AVANZO DI AMMINISTRAZIONE:	U31110	CONTRIBUTI IN CONTRO CAPITALE PER LA REALIZZAZIONE DEGLI INTERVENTI RICOMPRESI NEI PROGRAMMI DI RIQUALIFICAZIONE URBANA (ART. 8 COMMA 1-9IS, COMMA 2 LETT B) E COMMI 3 E 4 DELL'AL. R. 3 LUGLIO 1998, N.19).	6.261.767,69	0,00	4.915.658,41	1.336.109,28	0,00	0,00	943.129,68
					174						

Elenco analitico delle risorse vincolate rappresentate nel prospetto del risultato di amministrazione

Natura del vincolo	Capitolo Entrata	Descrizione	Capitolo Spesa	Descrizione	Risorse vincolate al 01/01/2015 (a)	Accertamenti esercizio 2015 (b)	Impegni esercizio 2015 (c)	Fondo pluriennale vincolato dell'esercizio 2015 (d)	Cancellazione dell'accertamento o eliminazione del vincolo (+) e cancellazione degli impegni (-) (e)	Risorse vincolate al 31/12/2015 (f)=(a)+(b)-(c)-(d)+(e)	Residui perenti mandati in perenzione negli esercizi precedenti e non ancora riscossi (h)
E00003	AVANZO DI AMMINISTRAZIONE:	U51708	ASSEGNAZIONI A FAVORE DELLE AZIENDE SANITARIE REGIONALI, A GARANZIA DELL'EQUILIBRIO ECONOMICO-FINANZIARIO E A FINANZIAMENTO DELLE PRESTAZIONI REGIONALI AGGIUNTIVE RISPETTO AI LIVELLI ESSENZIALI DI ASSISTENZA (EXTRA-LEA)	0,00	0,00	0,00	0,00	0,00	0,00	0,00	1.977.287,30
E00003	AVANZO DI AMMINISTRAZIONE:	U66355	FONDI ACCANTONATI DI RISORSE TRASFERITE ALLA REGIONE AVENTI DESTINAZIONE SPECIFICA	7.269.503,84	0,00	0,00	0,00	0,00	0,00	7.269.503,84	0,00
E00003	AVANZO DI AMMINISTRAZIONE:	U66357	FONDI ACCANTONATI DI RISORSE TRASFERITE ALLA REGIONE AVENTI DESTINAZIONE SPECIFICA MEZZI STATALI	84.986.325,76	0,00	0,00	0,00	0,00	0,00	84.986.325,76	0,00
E00003	AVANZO DI AMMINISTRAZIONE:	U66922	REGOLARIZZAZIONE DI FONDI PER CONGUAGLI ALLO STATO	92.313.321,51	0,00	40.347.287,97	0,00	0,00	0,00	51.966.033,54	0,00
E00003	AVANZO DI AMMINISTRAZIONE:	U66940	REGOLARIZZAZIONE DI FONDI - ALTRE PARTITE	258.557.034,22	0,00	0,00	0,00	0,00	0,00	258.557.034,22	0,00
E00003	AVANZO DI AMMINISTRAZIONE:	U66945	REGOLAZIONI DEBITORIE -PARTITE VARIE	54.557.889,94	0,00	0,00	0,00	0,00	0,00	54.557.889,94	0,00
E04605	INTROITI DERIVANTI DALLA QUOTA INTEGRATIVA PARI AL 10% DELL'OBBLIGAZIONE AI FINI DELLA DEFINIZIONE DEGLI ILECCITI EDILIZI (ART.31 L.R. 21 OTTOBRE 2004, N.23).	U30582	SPESA PER PREDISPOSIZIONE DI UN SISTEMA INFORMATIVO PER LA CONOSCENZA E LA VALUTAZIONE DELL'ABUSIVISMO EDILIZIO (ART.6, COMMA 2, LETT.A) E ART.31 DELLA L.R. 21 OTTOBRE 2004, N.23)	53.292,00	0,00	0,00	0,00	0,00	0,00	53.292,00	0,00
E04605	INTROITI DERIVANTI DALLA QUOTA INTEGRATIVA PARI AL 10% DELL'OBBLIGAZIONE AI FINI DELLA DEFINIZIONE DEGLI ILECCITI EDILIZI (ART.31 L.R. 21 OTTOBRE 2004, N.23).	U30584	SPESA PER IL RIMBORSO TOTALE O PARZIALE DELLE SOMME INDEBITAMENTE VERSATE A TITOLO DI QUOTA INTEGRATIVA DELL'OBBLIGAZIONE CORRISPOSTA AI FINI DELLA DEFINIZIONE DEGLI ILECCITI EDILIZI (ART.41-BIS, L.R. 21 OTTOBRE 2004, N.23)	31.285,79	0,00	26.165,62	0,00	0,00	0,00	5.120,17	0,00
E04605	INTROITI DERIVANTI DALLA QUOTA INTEGRATIVA PARI AL 10% DELL'OBBLIGAZIONE AI FINI DELLA DEFINIZIONE DEGLI ILECCITI EDILIZI (ART.31 L.R. 21 OTTOBRE 2004, N.23).	U30592	CONTRIBUTI AD EELL PER LA RIQUALIFICAZIONE DEI LUOGHI SOGGETTI A INTERVENTI DI DEMOLIZIONE DI OPERE ABUSIVE (ART. 6, COMMA 2, LETTI E BIS) E ART. 31 DELLA L.R. 21 OTTOBRE 2004, N.23).	3.418.291,41	6.849,04	0,00	0,00	0,00	0,00	3.425.140,45	0,00
E48061	TRASFERIMENTO DA COMUNI DELLA QUOTA DELLE SOMME DOVUTE DAI TITOLARI DI AUTORIZZAZIONI ALLESTRAZIONE DI MATERIALI DI CANA E DI MINIERA (ART. 12 L.R. 18 LUGLIO 1991 N. 17.; ART. 146 L.R. 21 APRILE 1999 N. 3)	U9402	SPESA IN CONTO CAPITALE PER L'ISTRUZIONE E LA REALIZZAZIONE DEL CANTASIO DELLE ATTIVITA' ESTRATTIVE. (ART. 28, L.R. 18 LUGLIO 1991, N.17)	126.240,89	103.547,79	0,00	0,00	0,00	0,00	229.788,68	24.100,01
E48062	ENTRATE DERIVANTI DA AUTORIZZAZIONI ALLESTRAZIONE DI MATERIALI PER INTERVENTI DI SISTEMAZIONE IDRALICA EDI RINATURALIZZAZIONE DEI CORSI D'ACQUA IN AREE DEMANIALI (ARTT.2 E 12 L.R. 18 LUGLIO 1991 N. 17)	U9307	SPESA PER INTERVENTI PUBBLICI DI DIFESA E SISTEMAZIONE IDRALICA E AMBIENTALE (ART.2, L.R. 13 MAGGIO 1993, N.23).	891.635,76	3.723,00	818.525,50	0,00	0,00	0,00	76.833,26	0,00

Elenco analitico delle risorse vincolate rappresentate nel prospetto del risultato di amministrazione

Natura del vincolo	Capitolo Entrata	Descrizione	Capitolo Spesa	Descrizione	Risorse vincolate al 01/01/2015 (a)	Accertamenti esercizio 2015 (b)	Impegni esercizio 2015 (c)	Fondo pluriennale vincolato dell'esercizio 2015 (d)	Cancellazione dell'accertamento o eliminazione del vincolo (+) e cancellazione degli impegni (-) (e)	Risorse vincolate al 31/12/2015 (f)=(a)+(b)-(c)+(d)-(e)	Residui perenti mandati in pertinenza negli esercizi precedenti e non ancora riscossi (h)
E48062		ENTRATE DERIVANTI DA AUTORIZZAZIONI ALLESTRAZIONE DI MATERIALI PER INTERVENTI DI SISTEMAZIONE IDRAULICA E DI RINATURAZIONE DEI CORSI D'ACQUA IN AREE DEMANIALI (ARTT.2 E 12 L.R. 18 LUGLIO 1991 N. 17)	U39398	SPESA PER ATTIVITA' DI PIANIFICAZIONE, CONTROLLO, STUDIO, RICERCA E SPERIMENTAZIONE IN MATERIA DI ATTIVITA' ESTRATTIVE NONCHE' IN MATERIA DI DIFESA DEL SUOLO E DELLA COSTA, PER QUANTO IN CONNESSIONE CON LE ATTIVITA' ESTRATTIVE (ARTT. 12, COMMA 3 E 28, L.R. 18 LUGLIO 1991, N.17; ART. 146, COMMA 5, L.R. 21 APRILE 1999, N.3)	250.000,00	0,00	0,00	0,00	0,00	250.000,00	0,00
E48062		ENTRATE DERIVANTI DA AUTORIZZAZIONI ALLESTRAZIONE DI MATERIALI PER INTERVENTI DI SISTEMAZIONE IDRAULICA EDI RINATURAZIONE DEI CORSI D'ACQUA IN AREE DEMANIALI (ARTT.2 E 12 L.R. 18 LUGLIO 1991 N. 17)	U39400	SPESA PER INTERVENTI DI RISANAMENTO, RIPRISTINO, VALORIZZAZIONE E RINATURAZIONE AMBIENTALE E PAESISTICA PRIORITYRAMENTE DELLE AREE INTERESSATEIN MATERIA DI ATTIVITA' ESTRATTIVE NONCHE' IN MATERIA DI DIFESA DEL SUOLO E DELLA COSTA, PER QUANTO IN CONNESSIONE CON LE ATTIVITA' ESTRATTIVE (ARTT. 12, COMMA 3 E 28, L.R. 18 LUGLIO 1991, N.17; ART. 146, COMMA 5, L.R. 21 APRILE 1999, N.3)	452.795,73	0,00	0,00	0,00	0,00	452.795,73	24.098,54
Totale vincoli formalmente attribuiti dall'ente					513.539.384,54	114.119,83	46.244.790,75	5.453.956,03	-176.072,62	462.120.830,21	3.569.041,82
U03860		CONTRIBUTI IN CAPITALE A COMUNI, PROVINCE E LORO ASSOCIAZIONI PER LA REALIZZAZIONE DI OPERE DI RILEVANTE INTERESSE REGIONALE FINANZATE CON MULTII CONCETTI DALLA CASSA DD. PP (ART. 10, 4° E 5° COMMA D.L. N.55 DEL 2 MARZO 1987, DECAUUTO PER MANCATA CONVERSIONE L.29 OTTOBRE 1987 N.40)	U04134	SPESA PER FORME DI CONTRATTI DI FORNITURA DI LAVORO TEMPORANEO PREVISTI DA ART. 2 DEL CONL. 14 SETTEMBRE 2000.	0,00	0,00	0,00	0,00	0,00	0,00	146.703,34
U23835		FONDO UNICO REGIONALE PER LE ATTIVITA' PRODUTTIVE INDUSTRIALI, CONTRIBUTI PER LA REALIZZAZIONE DEI PROGETTI DI SVILUPPO DELLE ATTIVITA' PRODUTTIVE (ART. 53, IN ATTUAZIONE ART. 54, COMMA 5, LETTERA D) E ART. 64 COMMA 3, DELLA L.R. 21 APRILE 1999, N.3) (PTAPI 1999-2001, MISURA 5.1 E PTAPI 2003-2005, MISURA 6.1)	U39925	STRAORDINARIO CONTRIBUTO ALL'ARCIDIOCESI DI RAVENNA-CERIVA PER INTERVENTI DI SALVAGUARDIA DELLA CHIESA DI SANTA GIUSTINA DI RAVENNA (ART. 24, L.R. 26 LUGLIO 2007, N.13)	0,00	0,00	0,00	0,00	0,00	0,00	180.000,00

Elenco analitico delle risorse vincolate rappresentate nel prospetto del risultato di amministrazione

Natura del vincolo	Capitolo Entrata	Descrizione	Capitolo Spesa	Descrizione	Risorse vincolate al 01/01/2015 (a)	Accertamenti esercizio 2015 (b)	Impegni esercizio 2015 (c)	Fondo pluriennale vincolato 2015 (d)	Cancellazione dell'accertamento o eliminazione del vincolo (+) e cancellazione degli impegni (-) (e)	Risorse vincolate al 31/12/2015 (f)=(a)+(b)-(c)+(d)-(e)	Residui periti mandati in perenzione negli esercizi precedenti e non ancora rescritti (h)
	U39045	SPESA PER L'AFFIDAMENTO DEGLI INCARICHI PER LA SICUREZZA NEI CANTIERI AI SENSI DELL'ART. 3, COMMI 3 E 4 DLCS 14 AGOSTO 1996, N.494.	0,00		0,00	0,00	0,00	0,00	0,00	0,00	5.603,36
	U43260	CONTRIBUTI AGLI ESERCENTI IL TRASPORTO PUBBLICO PER INVESTIMENTI IN INFRASTRUTTURE, SISTEMI TECNOLOGICI E MEZZI DI TRASPORTO (ART.31, COMMA 2, LETT. C), ART. 34, COMMA 1, LETT. A) E COMMA 6 LETT. B) E C), L.R. 2 OTTOBRE 1998, N.30).	0,00		0,00	0,00	0,00	0,00	0,00	0,00	141.179,94
	U68202	FONDO REGIONALE PER IL SERVIZIO CIVILE. CONTRIBUTI AGLI ENTI LOCALI FINALIZZATI ALLA PROMOZIONE DEL SERVIZIO CIVILE REGIONALE. ALLA RICERCA E SPERIMENTAZIONE DI FORME DI DIFESA CIVILE NON VIOLENTA (ART.9, COMMI 5 E 6, L.R.20 OTTOBRE 2003, N.20)	0,00		0,00	0,00	0,00	0,00	0,00	0,00	18.290,84
	U68234	CONTRIBUTI PER L'ATTIVITA' DI SOCCORSO ED OPERE DI ASSISTENZA A FAVORE DI POPOLAZIONI COLPITE DA CALAMITA', CONFLITTI ARMATI, SITUAZIONI DI DENUTRIZIONE E CARENZE IGIENICO-SANITARIE E A RISTABILIRE DIGNITOSI CONDIZIONI DI VITA (ART.1, COMMA 3 LETT.A), B) E C), L.R. 2 APRILE 1996, N.5).	0,00		0,00	0,00	0,00	0,00	0,00	0,00	5.200,00
	U71530	FINALIZZATI ALL'ORGANIZZAZIONE DI SPECIALI MANIFESTAZIONI CULTURALI E PROGETTI DI RICERCA STORICA PER LE CELEBRAZIONI SEL SESSANTESIMO ANNIVERSARIO DELLA RESISTENZA E DELLA LIBERAZIONE (L.R. 12 NOVEMBRE 2003, N.23)	0,00		0,00	0,00	0,00	0,00	0,00	0,00	14.500,00
	U02698	CONTRIBUTI A ENTI LOCALI PER INVESTIMENTI VOLTI ALLA QUALIFICAZIONE DEI CORPI DI POLIZIA LOCALE (ART. 15, COMMA 1, LETT. B) L.R. 4 DICEMBRE 2003, N.24)	0,00		0,00	0,00	0,00	0,00	0,00	0,00	256.300,09
	U02701	CONTRIBUTI A PUBBLICHE AMMINISTRAZIONI PER SPESE DI INVESTIMENTO RIVOLTE ALLA REALIZZAZIONE DI INTERVENTI DI RILEVO REGIONALE NEL CAMPO DELLA SICUREZZA (ART. 6, L.R. 4 DICEMBRE 2003, N.24)	0,00		0,00	0,00	0,00	0,00	0,00	0,00	14.370,12
	U02717	CONTRIBUTI A PUBBLICHE AMMINISTRAZIONI PER SPESE CORRENTI RIVOLTE ALLA REALIZZAZIONE DI INTERVENTI DI RILEVO REGIONALE NEL CAMPO DELLA SICUREZZA (ART. 6, L.R. 4 DICEMBRE 2003, N.24)	0,00		0,00	0,00	0,00	0,00	0,00	0,00	37.479,17
	U02746	CONTRIBUTI A ISTITUZIONI SOCIALI PER INTERVENTI DI COOPERAZIONE INTERNAZIONALE CON I PAESI IN VIA DI SVILUPPO E COLLABORAZIONE ISTITUZIONALE CON I PAESI IN VIA DI SVILUPPO E IN VIA DI TRANSIZIONE (ART. 5, COMMA 1, LETT. A) E ART. 6, COMMA 2 LETT. B) L.R. 24 GIUGNO 2002, N.12)	0,00		0,00	0,00	0,00	0,00	0,00	0,00	51.699,40

Elenco analitico delle risorse vincolate rappresentate nel prospetto del risultato di amministrazione

Natura del vincolo	Capitolo Entrata	Descrizione	Capitolo Spesa	Descrizione	Risorse vincolate al 01/01/2015 (a)	Accertamenti esercizio 2015 (b)	Impegni esercizio 2015 (c)	Fondo pluriennale vincolato dell'esercizio 2015 (d)	Cancellazione dell'accertamento o eliminazione del vincolo (+) e cancellazione degli impegni (-) (e)	Risorse vincolate al 31/12/2015 (f)=(a)+(b)-(c)+(d)-(e)	Residui perenti mandati in perenzione negli esercizi precedenti e non ancora riscossi (h)
	U02750	SPESA PER INTERVENTI DI COOPERAZIONE INTERNAZIONALE CON I PAESI IN VIA DI SVILUPPO E COLLABORAZIONE ISTITUZIONALE CON I PAESI IN VIA DI SVILUPPO E IN VIA DI TRANSIZIONE (ART.5, COMMA 1, LETT.A) E ART.8, L.R. 24 GIUGNO 2002, N.12).			0,00	0,00	0,00	0,00	0,00	0,00	185.336,02
	U02752	CONTRIBUTI A ENTI DELLE AMMINISTRAZIONI LOCALI PER INTERVENTI DI COOPERAZIONE INTERNAZIONALE CON I PAESI IN VIA DI SVILUPPO E COLLABORAZIONE ISTITUZIONALE CON I PAESI IN VIA DI SVILUPPO E IN VIA DI TRANSIZIONE (ART.5, COMMA 1, LETT.A) E ART. 6 COMMA 2, LETT.B), L.R. 24 GIUGNO 2002, N.12).			0,00	0,00	0,00	0,00	0,00	0,00	78.942,12
	U02756	SPESA PER INIZIATIVE DI EDUCAZIONE ALLO SVILUPPO, CULTURALI, DI RICERCA E DI SENSIBILIZZAZIONE AI PRINCIPI DELLA PACE E DELL'INTERCULTURALITA' (ART.5, COMMA 1, LETT.C) E ART.8, L.R. 24 GIUGNO 2002, N.12).			0,00	0,00	0,00	0,00	0,00	0,00	18.182,58
	U02760	SPESA PER L'ORGANIZZAZIONE E GLI STRUMENTI DI SUPPORTO PER LA COLLABORAZIONE CON ENTI TERRITORIALI INTERNI AD ALTRO STATO (ART. 5, COMMA 2 LETT. B) DELLA L.R. 24 MARZO 2004, N.6)			0,00	0,00	0,00	0,00	0,00	0,00	98.000,00
	U02773	CONTRIBUTI A ENTI LOCALI PER LA QUALIFICAZIONE DEI CORPI DI POLIZIA LOCALE (ART.15, COMMA 1, LETT. B), L.R. 4 DICEMBRE 2003, N.24)			0,00	0,00	0,00	0,00	0,00	0,00	1.320,00
	U02775	CONTRIBUTI A ENTI LOCALI PER INVESTIMENTI RELATIVI ALL'ISTITUZIONE DEI CORPI DI POLIZIA LOCALE (ART. 15, COMMA 1, LETT. A), L.R. 4 DICEMBRE 2003, N.24)			0,00	0,00	0,00	0,00	0,00	0,00	129.500,00
	U03455	FONDO REGIONALE PER LA MONTAGNA, TRASFERIMENTI ALLE COMUNITA' MONTANE E AD ALTRE FORME ASSOCIATIVE DI COMUNI MONTANI PER IL FINANZIAMENTO DI INTERVENTI PER LO SVILUPPO DELLE ZONE MONTANE (ART.11, COMMA 1, LETT.A), ABRIGGATO; ART. 1, COMMA 5 BIS E ART. 8, COMMA 2, LETT. B) E COMMA 3, L.R. 20 GENNAIO 2004, N.2)			0,00	0,00	0,00	0,00	0,00	0,00	83.371,50
	U03458	FONDO SPECIALE PER LA MONTAGNA, FINANZIAMENTI ALLE COMUNITA' MONTANE O AD ALTRE FORME ASSOCIATIVE DEGLI ENTI LOCALI PER LA REALIZZAZIONE DI OPERE PUBBLICHE PREVISTE NEGLI ACCORDI QUADRO PER LO SVILUPPO DELLE ZONE MONTANE (ART. 8, L.R. 20 GENNAIO 2004, N.2)			0,00	0,00	0,00	0,00	0,00	0,00	324.957,82
	U03887	SERVIZI INFORMATICI E DI TELECOMUNICAZIONI NELL'AMBITO DEL PIANO TELEMATICO REGIONALE (L.R. 24 MAGGIO 2004, N.11)			0,00	0,00	0,00	0,00	0,00	0,00	433.026,47

Elenco analitico delle risorse vincolate rappresentate nel prospetto del risultato di amministrazione

Natura del vincolo	Capitolo Entrata	Descrizione	Capitolo Spesa	Descrizione	Risorse vincolate al 01/01/2015 (a)	Accertamenti esercizio 2015 (b)	Impegni esercizio 2015 (c)	Fondo pluriennale vincolato dell'esercizio 2015 (d)	Cancellazione dell'accertamento o eliminazione del vincolo (+) e cancellazione degli impegni (-) (e)	Risorse vincolate al 31/12/2015 (f)=(a)+(b)-(c)+(d)-(e)	Residui perenti mandati in perenzione negli esercizi precedenti e non ancora rescritti (h)
	U03889	SPESA IN CONTO CAPITALE PER LA REALIZZAZIONE DELLE MAN (METROPOLITAN AREA NETWORK) (L.R. 24 MAGGIO 2004, N.11)	0,00		0,00	0,00	0,00	0,00	0,00	0,00	250.915,56
	U03902	SPESA PER SERVIZI INFORMATICI E DI TELECOMUNICAZIONI (L.R. 24 MAGGIO 2004, N.11)	0,00		0,00	0,00	0,00	0,00	0,00	0,00	9.724,80
	U03937	SPESA DI INVESTIMENTO NELL'AMBITO DEL PIANO TELEMATICO REGIONALE (L.R. 24 MAGGIO 2004, N.11)	0,00		0,00	0,00	0,00	0,00	0,00	0,00	7.646.295,02
	U04200	SPESA PER L'ACQUISTO DI SERVIZI PER FORMAZIONE E ADDESTRAMENTO DEL PERSONALE REGIONALE	0,00		0,00	0,00	0,00	0,00	0,00	0,00	12.706,86
	U04280	FITTI PASSIVI - SPESA OBBLIGATORIE	0,00		0,00	0,00	0,00	0,00	0,00	0,00	3.512,43
	U04298	SPESA PER ALTRE ASSICURAZIONI - SPESA OBBLIGATORIE	0,00		0,00	0,00	0,00	0,00	0,00	0,00	286,30
	U04300	SPESA PER ASSICURAZIONI CONTRO I DANNI - SPESA OBBLIGATORIE	0,00		0,00	0,00	0,00	0,00	0,00	0,00	6.276,82
	U04318	SPESA PER VOLONTARI, GLI OBIETTORI DI COSCIENZA E SERVIZIO CIVILE DI REGIONALI (L.8 LUGLIO 1986, N.230, L.6 MARZO 2001, N.64; D.LGS. 5 APRILE 2002, N.77; L.R. 20 OTTOBRE 2003, N.20)	0,00		0,00	0,00	0,00	0,00	0,00	0,00	144,00
	U04343	INTERVENTI PER IL MIGLIORAMENTO DELLA SICUREZZA E SALUTE DEI LAVORATORI SUI LUOGHI DI LAVORO (D.LGS. 9 APRILE 2008, N.81)	0,00		0,00	0,00	0,00	0,00	0,00	0,00	621,43
	U04345	MANUTENZIONE STRAORDINARIA SUL PATRIMONIO DISPONIBILE E INDISPONIBILE (L.R. 25 FEBBRAIO 2000, N.10).	0,00		0,00	0,00	0,00	0,00	0,00	0,00	1.144,95
	U04350	MANUTENZIONE ORDINARIA SUL PATRIMONIO DISPONIBILE E INDISPONIBILE (L.R. 25 FEBBRAIO 2000, N.10).	0,00		0,00	0,00	0,00	0,00	0,00	0,00	13.984,03
	U04352	MANUTENZIONE ORDINARIA SU IMMOBILI ASSUNTINI, LOCAZIONE	0,00		0,00	0,00	0,00	0,00	0,00	0,00	12.067,52
	U04380	SPESA PER UTENZE E CANONI - SPESA OBBLIGATORIE	0,00		0,00	0,00	0,00	0,00	0,00	0,00	3.761,89
	U04380	SPESA PER SERVIZI POSTALI, SPEDIZIONI E ALTRI SERVIZI AMMINISTRATIVI - SPESA OBBLIGATORIE	0,00		0,00	0,00	0,00	0,00	0,00	0,00	2.040,07
	U04430	SPESA PER L'ATTIVITA' DI COMUNICAZIONE DELLA REGIONE EMILIA-ROMAGNA E PER IL SOSTEGNO DEL SISTEMA DELL'INFORMAZIONE (ARTT.5, COMMA 1, 7, 10, 11, 13 L.R. 20 OTTOBRE 1992, N.39).	0,00		0,00	0,00	0,00	0,00	0,00	0,00	19.013,85
	U04480	SPESA PER L'ACQUISIZIONE DI SERVIZI FINALIZZATI ALL'ORGANIZZAZIONE O ALLA PARTECIPAZIONE A CONGRESSI, CONVEGNI E MANIFESTAZIONI VARIE DI RAPPRESENTANZA (ART.8, L.R. 2 MAGGIO 1986, N.17 E ART.18, L.R. 28 APRILE 1986, N.10)	0,00		0,00	0,00	0,00	0,00	0,00	0,00	2.775,50

Elenco analitico delle risorse vincolate rappresentate nel prospetto del risultato di amministrazione

Natura del vincolo	Capitolo Entrata	Descrizione	Capitolo Spesa	Descrizione	Risorse vincolate al 01/01/2015 (a)	Accertamenti esercizio 2015 (b)	Impegni esercizio 2015 (c)	Fondo pluriennale vincolato del'esercizio 2015 (d)	Cancellazione dell'accertamento o eliminazione del vincolo (+) e cancellazione degli impegni (-) (e)	Risorse vincolate al 31/12/2015 (f)=(a)+(b)-(c)+(d)-(e)	Residui perenti mandati in perenzione negli esercizi precedenti e non ancora riscossi (h)
	U04485	CONTRIBUTI DELL'AMMINISTRAZIONE PUBBLICA LOCALE PER INIZIATIVE RELATIVE ALLA ORGANIZZAZIONE DI CONVEGNI, CONGRESSI, MANIFESTAZIONI DI INTERESSE PER LA REGIONE (ART.8, L.R. 2 MAGGIO 1985, N.17 E ART.8, L.R. 28 APRILE 1986, N.10).		AD ENTI RELATIVE ALLA ORGANIZZAZIONE DI CONVEGNI, CONGRESSI, MANIFESTAZIONI DI INTERESSE PER LA REGIONE (ART. 8, L.R. 2 MAGGIO 1985, N.17 E ART. 8, L.R. 28 APRILE 1986, N.10)	0,00	0,00	0,00	0,00	0,00	0,00	10.600,00
	U04489	CONTRIBUTI AD ENTI E ISTITUZIONI PRIVATE PER INIZIATIVE RELATIVE ALLA ORGANIZZAZIONE DI CONVEGNI, CONGRESSI, MANIFESTAZIONI DI INTERESSE PER LA REGIONE (ART. 8, L.R. 2 MAGGIO 1985, N.17 E ART. 8, L.R. 28 APRILE 1986, N.10)		PER INIZIATIVE RELATIVE ALLA ORGANIZZAZIONE DI CONVEGNI, CONGRESSI, MANIFESTAZIONI DI INTERESSE PER LA REGIONE (ART. 8, L.R. 2 MAGGIO 1985, N.17 E ART. 8, L.R. 28 APRILE 1986, N.10)	0,00	0,00	0,00	0,00	0,00	0,00	500,00
	U13022	SPESE PER LE INIZIATIVE DI PROMOZIONE ECONOMICA DEI PRODOTTI AGRICOLI E ALIMENTARI (ART.5, L.R. 21 MARZO 1985, N.16).		SPESE PER LE INIZIATIVE DI PROMOZIONE ECONOMICA DEI PRODOTTI AGRICOLI E ALIMENTARI (ART.5, L.R. 21 MARZO 1985, N.16)	0,00	0,00	0,00	0,00	0,00	0,00	47.600,00
	U14070	INTERVENTI PER LA FORESTAZIONE ED IL MIGLIORAMENTO AGRO-SILVO-PASTORALE DEL PATRIMONIO FORESTALE REGIONALE NONCHE PER LA ESECUZIONE DI OPERE DI SISTEMAZIONE IDRALICA E FORESTALE (ART.2, L.R. 24 GENNAIO 1975, N.6).		INTERVENTI PER LA FORESTAZIONE ED IL MIGLIORAMENTO AGRO-SILVO-PASTORALE DEL PATRIMONIO FORESTALE REGIONALE NONCHE PER LA ESECUZIONE DI OPERE DI SISTEMAZIONE IDRALICA E FORESTALE (ART.2, L.R. 24 GENNAIO 1975, N.6)	0,00	0,00	0,00	0,00	0,00	0,00	12.961,78
	U14425	SPESE PER LA MANUTENZIONE STRAORDINARIA DEL PATRIMONIO FORESTALE REGIONALE - ATTIVITA' EX A.R.F. - (L.R. 29 MARZO 1983, N.17).		SPESE PER LA MANUTENZIONE STRAORDINARIA DEL PATRIMONIO FORESTALE REGIONALE - ATTIVITA' EX A.R.F. - (L.R. 29 MARZO 1983, N.17)	0,00	0,00	0,00	0,00	0,00	0,00	104.000,00
	U14427	SPESE PER LA MANUTENZIONE STRAORDINARIA DEL PATRIMONIO FORESTALE REGIONALE E DELLE STRUTTURE ADIBITE A VIVAI FORESTALI IN GESTIONE ALLA REGIONE - ATTIVITA' EX A.R.F. - (L.R. 29 MARZO 1983, N.17)		SPESE PER LA MANUTENZIONE STRAORDINARIA DEL PATRIMONIO FORESTALE REGIONALE E DELLE STRUTTURE ADIBITE A VIVAI FORESTALI IN GESTIONE ALLA REGIONE - ATTIVITA' EX A.R.F. - (L.R. 29 MARZO 1983, N.17)	0,00	0,00	0,00	0,00	0,00	0,00	370.000,00
	U14560	CONTRIBUTI PER LA REDAZIONE DEI PIANI ECONOMICI E DI ASSESTAMENTO A NORMA DELL'ART. 10 DELLA L.R. 4 SETTEMBRE 1981, N.30		CONTRIBUTI PER LA REDAZIONE DEI PIANI ECONOMICI E DI ASSESTAMENTO A NORMA DELL'ART. 10 DELLA L.R. 4 SETTEMBRE 1981, N.30	0,00	0,00	0,00	0,00	0,00	0,00	26.076,76
	U18332	SPESE PER OPERE ED INTERVENTI DI BONIFICA E DI IRRIGAZIONE (ART.28, COMMA 2, LETTA), L.R. 2 AGOSTO 1984, N.42)		SPESE PER OPERE ED INTERVENTI DI BONIFICA E DI IRRIGAZIONE (ART.28, COMMA 2, LETTA), L.R. 2 AGOSTO 1984, N.42)	0,00	0,00	0,00	0,00	0,00	0,00	917.716,06
	U18400	SPESE PER IL RIPRISTINO DELLE OPERE PUBBLICHE DI BONIFICA DANNEGGIATE DA ECCEZIONALI AVVERSITA' ATMOSFERICHE E PER L'IMMEDIATO INTERVENTO (ART.4 COMMA 3 L.25/6/70, N.364; ARTT.66 E 70 DEL D.P.R. 24/7/77, N.616; ART.26, LETT.E), L.R. 2 AGOSTO 1984, N.42)		SPESE PER IL RIPRISTINO DELLE OPERE PUBBLICHE DI BONIFICA DANNEGGIATE DA ECCEZIONALI AVVERSITA' ATMOSFERICHE E PER L'IMMEDIATO INTERVENTO (ART.4 COMMA 3 L.25/6/70, N.364; ARTT.66 E 70 DEL D.P.R. 24/7/77, N.616; ART.26, LETT.E), L.R. 2 AGOSTO 1984, N.42)	0,00	0,00	0,00	0,00	0,00	0,00	363.518,47

Elenco analitico delle risorse vincolate rappresentate nel prospetto del risultato di amministrazione

Natura del vincolo	Capitolo Entrata	Descrizione	Capitolo Spesa	Descrizione	Risorse vincolate al 01/01/2015 (a)	Accertamenti esercizio 2015 (b)	Impegni esercizio 2015 (c)	Fondo pluriennale vincolato del'esercizio 2015 (d)	Cancellazione dell'accertamento o eliminazione del vincolo (+) e cancellazione degli impegni (-) (e)	Risorse vincolate al 31/12/2015 (f)=(a)+(b)-(c)+(d)-(e)	Residui perenti mandati in perenzione negli esercizi precedenti e non ancora resolti (h)
	U21088	CONTRIBUTI AGLI ENTI DELLE AMMINISTRAZIONI LOCALI, PER LA REALIZZAZIONE DI SISTEMI TECNOLOGICI PER IL MIGLIORAMENTO DEL RENDIMENTO ENERGETICO NONCHE' PER LA REALIZZAZIONE DI IMPIANTI CHE UTILIZZANO FONTI RINNOVABILI O ASSIMILATE DI ENERGIA. PRESSO GLI EDIFICI PUBBLICI (ART. 2, COMMA 2, LETT. ALL R. 23 DICEMBRE 2004, N.28)	0,00	CONTRIBUTI PER L'ACQUISIZIONE DELLE AREE E LA REALIZZAZIONE DELL'OPERE DI URBANIZZAZIONE PRIMARIA E SECONDARIA AI FINI DELLA LOCALIZZAZIONE DI IMPIANTI PRODUTTIVI PREVISTI NEI PROGRAMMI D'AREA (L.R. 19 AGOSTO 1998, N.30)	0,00	0,00	0,00	0,00	0,00	0,00	9.393.985,38
	U22210	CONTRIBUTI PER L'ACQUISIZIONE DELLE AREE E LA REALIZZAZIONE DELL'OPERE DI URBANIZZAZIONE PRIMARIA E SECONDARIA AI FINI DELLA LOCALIZZAZIONE DI IMPIANTI PRODUTTIVI PREVISTI NEI PROGRAMMI D'AREA (L.R. 19 AGOSTO 1998, N.30)	0,00	CONTRIBUTI PER L'ACQUISIZIONE DELLE AREE E LA REALIZZAZIONE DELL'OPERE DI URBANIZZAZIONE PRIMARIA E SECONDARIA AI FINI DELLA LOCALIZZAZIONE DI IMPIANTI PRODUTTIVI PREVISTI NEI PROGRAMMI D'AREA (L.R. 19 AGOSTO 1998, N.30)	0,00	0,00	0,00	0,00	0,00	0,00	664.351,41
	U2298	CONTRIBUTI A ENTI LOCALI TERRITORIALI PER L'ALESTIMENTO E IL POTENZIAMENTO DELLE AREE DI INSEDIAMENTO DELLE IMPRESE ARTIGIANE E LA REALIZZAZIONE DI INFRASTRUTTURE DI RETI NONCHE' DI CENTRI INTEGRATI DI SERVIZIO (ART. 14, L.R. 9 FEBBRAIO 2010, N.1)	0,00	CONTRIBUTI A ENTI LOCALI TERRITORIALI PER L'ALESTIMENTO E IL POTENZIAMENTO DELLE AREE DI INSEDIAMENTO DELLE IMPRESE ARTIGIANE E LA REALIZZAZIONE DI INFRASTRUTTURE DI RETI NONCHE' DI CENTRI INTEGRATI DI SERVIZIO (ART. 14, L.R. 9 FEBBRAIO 2010, N.1)	0,00	0,00	0,00	0,00	0,00	0,00	627.545,81
	U23007	CONTRIBUTI A FAVORE DI PMI E DI IMPRESE ARTIGIANE PER FAVORIRE PERCORSI INTEGRATI DI INTERNAZIONALIZZAZIONE (ARTT. 54, 55 E 61, L.R. 21 APRILE 1998, N.3; PROGRAMMA REGIONALE ATTIVITA' PRODUTTIVE)	0,00	CONTRIBUTI A FAVORE DI PMI E DI IMPRESE ARTIGIANE PER FAVORIRE PERCORSI INTEGRATI DI INTERNAZIONALIZZAZIONE (ARTT. 54, 55 E 61, L.R. 21 APRILE 1998, N.3; PROGRAMMA REGIONALE ATTIVITA' PRODUTTIVE)	0,00	0,00	0,00	0,00	0,00	0,00	1.237.040,68
	U23028	FONDO UNICO REGIONALE PER LE ATTIVITA' PRODUTTIVE, REALIZZAZIONE E ACQUISIZIONE DI STRUTTURE E INFRASTRUTTURE PER LO SVILUPPO DI INIZIATIVE ATTIVITA' DI RICERCA INNOVAZIONE E TRASFERIMENTO TECNOLOGICO DI INTERESSE PUBBLICO. (ART. 1, COMMA 1 E ART. 7, COMMA 1 BIS, L.R. 14 MAGGIO 2002, N.17)	0,00	FONDO UNICO REGIONALE PER LE ATTIVITA' PRODUTTIVE, REALIZZAZIONE E ACQUISIZIONE DI STRUTTURE E INFRASTRUTTURE PER LO SVILUPPO DI INIZIATIVE ATTIVITA' DI RICERCA INNOVAZIONE E TRASFERIMENTO TECNOLOGICO DI INTERESSE PUBBLICO. (ART. 1, COMMA 1 E ART. 7, COMMA 1 BIS, L.R. 14 MAGGIO 2002, N.17)	0,00	0,00	0,00	0,00	0,00	0,00	60.883,66
	U24410	CONTRIBUTI PER STUDI, PROGETTAZIONI, RICERCHE APPLICATE E SPERIMENTAZIONI PER LO SVILUPPO E LA VALORIZZAZIONE DELLE ATTIVITA' TIPOICHE (ART. 2, LETTERA F) DELLA L.R. 14 FEBBRAIO 1979, N.3)	0,00	CONTRIBUTI PER STUDI, PROGETTAZIONI, RICERCHE APPLICATE E SPERIMENTAZIONI PER LO SVILUPPO E LA VALORIZZAZIONE DELLE ATTIVITA' TIPOICHE (ART. 2, LETTERA F) DELLA L.R. 14 FEBBRAIO 1979, N.3)	0,00	0,00	0,00	0,00	0,00	0,00	88.207,50
	U25517	CONFERIMENTO AI CONSORZIATI E COOPERATIVE DI GARANZIA DI UN FONDO FINALIZZATO ALLA CONCESSIONE DI CONTRIBUTI IN CONTO INTERESSI ATTUALIZZATI AI SOCI OPERANTI NEL SETTORE TURISTICO (ART. 12, COMMA 2 E ART. 13, L.R. 23 DICEMBRE 2002, N.40)	0,00	CONFERIMENTO AI CONSORZIATI E COOPERATIVE DI GARANZIA DI UN FONDO FINALIZZATO ALLA CONCESSIONE DI CONTRIBUTI IN CONTO INTERESSI ATTUALIZZATI AI SOCI OPERANTI NEL SETTORE TURISTICO (ART. 12, COMMA 2 E ART. 13, L.R. 23 DICEMBRE 2002, N.40)	0,00	0,00	0,00	0,00	0,00	0,00	1.407.120,41
	U25523	CONTRIBUTO STRAORDINARIO AI COMUNI DI CUI ALLA LEGGE 3 AGOSTO 2009, N.117, PER PROGETTI IN MATERIA DI TURISMO, RIQUALIFICAZIONE COMMERCIALE E DEL TERRITORIO (L.R. 4 NOVEMBRE 2009, N.17)	0,00	CONTRIBUTO STRAORDINARIO AI COMUNI DI CUI ALLA LEGGE 3 AGOSTO 2009, N.117, PER PROGETTI IN MATERIA DI TURISMO, RIQUALIFICAZIONE COMMERCIALE E DEL TERRITORIO (L.R. 4 NOVEMBRE 2009, N.17)	0,00	0,00	0,00	0,00	0,00	0,00	77.074,90

Elenco analitico delle risorse vincolate rappresentate nel prospetto del risultato di amministrazione

Natura del vincolo	Capitolo Entrata	Descrizione	Capitolo Spesa	Descrizione	Risorse vincolate al 01/01/2015 (a)	Accertamenti esercizio 2015 (b)	Impegni esercizio 2015 (c)	Fondo pluriennale vincolato dell'esercizio 2015 (d)	Cancellazione dell'accertamento o eliminazione del vincolo (+) e cancellazione degli impegni (-) (e)	Risorse vincolate al 31/12/2015 (f)=(a)+(b)-(c)+(d)-(e)	Residui perenti mandati in perenzione negli esercizi precedenti e non ancora rescritti (h)
	U25525	CONTRIBUTI IN C/CAPITALE AD AMMINISTRAZIONI PUBBLICHE PER LA REALIZZAZIONE E LA RISTRUTTURAZIONE DI OPERE INERENTI L'ATTIVITA' TURISTICA (ART. 11, COMMA 2, L.R. 23 DICEMBRE 2002, N.40)			0,00	0,00	0,00	0,00	0,00	0,00	171.618,50
	U25536	TRASFERIMENTI ALLE PROVINCE PER LA CONCESSIONE DI CONTRIBUTI IN CONTO CAPITALE PER LA REALIZZAZIONE E RISTRUTTURAZIONE DI OPERE INERENTI L'ATTIVITA' TURISTICA (ARTI. 5, 6, 7, 8 E 9, L.R. 23 DICEMBRE 2002 N.40)			0,00	0,00	0,00	0,00	0,00	0,00	2.430.024,69
	U25572	CONTRIBUTI IN CONTO CAPITALE PER INTERVENTI RELATIVI A SISTEMAZIONE, REVISIONE, INNOVAZIONE, AMMODERNAMENTO ED AL MIGLIORAMENTO DEI LIVELLI DI SICUREZZA DI PISTE DA SCI E IMPIANTI A FUNE (ART. 8, L.R. 1 AGOSTO 2002, N. 17)			0,00	0,00	0,00	0,00	0,00	0,00	299.610,88
	U25780	CONTRIBUTI A EELL. PER INTERVENTI DI SISTEMAZIONE DELLE AREE INTERESSATE DA IMPIANTI DI RISALITA E PISTE DI DISCESA E PER LA REVISIONE DEGLI IMPIANTI A FUNE (ART. 8, L.R. 1 AGOSTO 2002, N. 17)			0,00	0,00	0,00	0,00	0,00	0,00	563.813,99
	U27000	CONCESSIONE DI CONTRIBUTI IN CAPITALE AGLI ENTI GESTORI PER LA PROGETTAZIONE, COSTRUZIONE, AMPLIAMENTO, TRASFERIMENTO E RISTRUTTURAZIONE DEI MERCATI E DEI CENTRI AGRO-ALIMENTARI ALL'INGROSSO (ART.1, LETT A), L.R. 24 APRILE 1995, N.47)			0,00	0,00	0,00	0,00	0,00	0,00	637.398,48
	U27704	CONTRIBUTI PER LA REDAZIONE DI PROGETTI PER LA RIQUALIFICAZIONE E LA VALORIZZAZIONE DI AREE COMMERCIALI E PER LA PROMOZIONE E ATTIVAZIONE DI "CENTRI COMMERCIALI NATURALI" (ART.3, COMMA. 3, LETT. A) E 1BIS) L.R. 10 DICEMBRE 1997, N.41)			0,00	0,00	0,00	0,00	0,00	0,00	228.773,21
	U27706	CONTRIBUTI PER IL TRAMITE DELLE PROVINCE, AI SOGGETTI DI CUI ALLE LETT A), A BIS), D) E G) DEL COMMA 1 DELL'ART. 5 DELLA L.R. 4/97 PER L'ASSISTENZA TECNICA, FINALIZZATA ALLA PROGETTAZIONE E ALLA REALIZZAZIONE DELL'INNOVAZIONE TECNOLOGICA E ORGANIZZATIVA. (ART. 11, L.R. 10 DICEMBRE 1997, N.41)			0,00	0,00	0,00	0,00	0,00	0,00	45.000,00
	U27718	CONTRIBUTI IN CONTO CAPITALE AGLI ENTI LOCALI PER LA RIQUALIFICAZIONE DI AREE COMMERCIALI E MERCATALI (ART.3, COMMA 3, LETT. B), C) E L) DELLA L.R. 10 DICEMBRE 1997, N.41)			0,00	0,00	0,00	0,00	0,00	0,00	1.993.960,44
	U30080	SPESA PER LO SVOLGIMENTO DI ATTIVITA' DI MONITORAGGIO E ASSISTENZA IN MATERIA DI OPERE E LAVORI PUBBLICI E DI SERVIZI (ART. 159 COMMI 1 E 2, L.R. 21 APRILE 1998, N.3).			0,00	0,00	0,00	0,00	0,00	0,00	10.000,00

Elenco analitico delle risorse vincolate rappresentate nel prospetto del risultato di amministrazione

Natura del Vincolo	Capitolo Entrata	Descrizione	Capitolo Spesa	Descrizione	Risorse vincolate al 01/01/2015 (a)	Accertamenti esercizio 2015 (b)	Impegni esercizio 2015 (c)	Fondo pluriennale vincolato del'esercizio 2015 (d)	Cancellazione dell'accertamento o eliminazione del vincolo (+) e cancellazione degli impegni (-) (e)	Risorse vincolate al 31/12/2015 (f)=(a)+(b)-(c)+(d)-(e)	Residui perenti mandati in perenzione negli esercizi precedenti e non ancora rescritti (h)
	U30531	CONTRIBUTI A FAVORE DI AMMINISTRAZIONI PUBBLICHE LOCALI		CONTRIBUTI A FAVORE DI AMMINISTRAZIONI PUBBLICHE LOCALI	0,00	0,00	0,00	0,00	0,00	0,00	330.000,00
		COMMITTENTI DI LAVORI EDILI CHE AFFIDANO L'ESECUZIONE AD IMPRESE CHE SVOLGONO LA LORO ATTIVITA' SECONDO PRINCIPI DI RESPONSABILITA' SOCIALE (ART. 7 L.R. 2 MARZO 2009 N.21)		COMMITTENTI DI LAVORI EDILI CHE AFFIDANO L'ESECUZIONE AD IMPRESE CHE SVOLGONO LA LORO ATTIVITA' SECONDO PRINCIPI DI RESPONSABILITA' SOCIALE (ART. 7 L.R. 2 MARZO 2009 N.21)	0,00	0,00	0,00	0,00	0,00	0,00	516.750,00
	U30553	CONTRIBUTI A FAVORE DI IMPRESE		CONTRIBUTI A FAVORE DI IMPRESE	0,00	0,00	0,00	0,00	0,00	0,00	566.188,50
		COMUNI E NUOVE PROVINCE, UNIONI DI COMUNI E NUOVE PROVINCE, UNIONI DI STRUMENTI DI FORMAZIONE DI STRUMENTI TERRITORIALE E URBANISTICA NONCHE PER L'ADEGUAMENTO DEI PTCP (ART.48, COMMI 1,2 E 3, L.R. 24 MARZO 2000, N.20)		COMUNI E NUOVE PROVINCE, UNIONI DI COMUNI E NUOVE PROVINCE, UNIONI DI STRUMENTI DI FORMAZIONE DI STRUMENTI TERRITORIALE E URBANISTICA NONCHE PER L'ADEGUAMENTO DEI PTCP (ART.48, COMMI 1,2 E 3, L.R. 24 MARZO 2000, N.20)	0,00	0,00	0,00	0,00	0,00	0,00	100.827,17
	U30885	CONTRIBUTI AI COMUNI PER OPERE DI RESTAURO SCIENTIFICO E RISANAMENTO PUBBLICO (ARTT.4 E 5, L.R. 16 FEBBRAIO 1989, N.6 ABRROGATA E ART. 12, L.R. 15 LUGLIO 2002, N.16 E ART.12 L. 24 DICEMBRE 1993, N.537).		CONTRIBUTI AI COMUNI PER OPERE DI RESTAURO SCIENTIFICO E RISANAMENTO PUBBLICO (ARTT.4 E 5, L.R. 16 FEBBRAIO 1989, N.6 ABRROGATA E ART. 12, L.R. 15 LUGLIO 2002, N.16 E ART.12 L. 24 DICEMBRE 1993, N.537).	0,00	0,00	0,00	0,00	0,00	0,00	62.408,18
	U31116	CONTRIBUTI IN CONTO CAPITALE AI COMUNI PER LA REALIZZAZIONE DEL "PROGRAMMA DI RIQUALIFICAZIONE URBANA PER AL OGGI A CANONE SOSTENIBILE" QUOTA REGIONALE (ARTT.7 E 8, L.R. 3, LUGLIO 1998, N.19 E D.M. 26 MARZO 2009)		CONTRIBUTI IN CONTO CAPITALE AI COMUNI PER LA REALIZZAZIONE DEL "PROGRAMMA DI RIQUALIFICAZIONE URBANA PER AL OGGI A CANONE SOSTENIBILE" QUOTA REGIONALE (ARTT.7 E 8, L.R. 3, LUGLIO 1998, N.19 E D.M. 26 MARZO 2009)	0,00	0,00	0,00	0,00	0,00	0,00	2.564.446,11
	U32020	CONTRIBUTI IN CONTO CAPITALE A EELL PER LA REALIZZAZIONE DEGLI INTERVENTI NEL SETTORE DELLE POLITICHE ABITATIVE PER LO SVILUPPO DEL PATRIMONIO ERP DEGLI ENTI. (ARTT. 8 E 11, L.R. 8 AGOSTO 2001, N.24)		CONTRIBUTI IN CONTO CAPITALE A EELL PER LA REALIZZAZIONE DEGLI INTERVENTI NEL SETTORE DELLE POLITICHE ABITATIVE PER LO SVILUPPO DEL PATRIMONIO ERP DEGLI ENTI. (ARTT. 8 E 11, L.R. 8 AGOSTO 2001, N.24)	0,00	0,00	0,00	0,00	0,00	0,00	849.996,39
	U32045	CONTRIBUTI IN CONTO CAPITALE PER LA REALIZZAZIONE DI INTERVENTI DI EDILIZIA SOVVENZIONATA, EDILIZIA IN LOCAZIONE A TERMINE E PERMANENTE, CONTRIBUTI PER L'ACQUISTO, IL RECUPERO E LA COSTRUZIONE DELL'ABITAZIONE PRINCIPALE (L.R. 8 AGOSTO 2001, N.24).		CONTRIBUTI IN CONTO CAPITALE PER LA REALIZZAZIONE DI INTERVENTI DI EDILIZIA SOVVENZIONATA, EDILIZIA IN LOCAZIONE A TERMINE E PERMANENTE, CONTRIBUTI PER L'ACQUISTO, IL RECUPERO E LA COSTRUZIONE DELL'ABITAZIONE PRINCIPALE (L.R. 8 AGOSTO 2001, N.24).	0,00	0,00	0,00	0,00	0,00	0,00	348.609,40

Elenco analitico delle risorse vincolate rappresentate nel prospetto del risultato di amministrazione

Natura del vincolo	Capitolo Entrata	Descrizione	Capitolo Spesa	Descrizione	Risorse vincolate al 01/01/2015 (a)	Accertamenti esercizio 2015 (b)	Impegni esercizio 2015 (c)	Fondo pluriennale vincolato del'esercizio 2015 (d)	Cancellazione dell'accertamento o eliminazione del vincolo (+) e cancellazione degli impegni (-) (e)	Risorse vincolate al 31/12/2015 (f)=(a)+(b)-(c)+(d)-(e)	Residui perenti mandati in perenzione negli esercizi precedenti e non ancora riscossi (h)
	U32097	CONTRIBUTI IN CONTO CAPITALE AI COMUNI PER LA REALIZZAZIONE DEL PROGRAMMA INNOVATIVO IN AMBITO URBANO DENOMINATO "CONTRATTI DI QUARTIERE II" (LEGG. 8 FEBBRAIO 2001, N.21, D.M. DELLE INFRASTRUTTURE E TRASPORTI 27 DICEMBRE 2001, D.M. DELLE INFRASTRUTTURE E TRASPORTI 30 DICEMBRE 2002) QUOTA DI FINANZIAMENTO REGIONALE			0,00	0,00	0,00	0,00	0,00	0,00	3.332.955,55
	U35305	CONTRIBUTI IN CAPITALE A FAVORE DI COMUNI PER L'ESECUZIONE DI OPERE ACQUEDOTTISTICHE E FOGNARIE (ART.3, COMMA 2, L.R. 16 NOVEMBRE 1976, N.47)			0,00	0,00	0,00	0,00	0,00	0,00	887.044,00
	U36186	SPESE PER ACQUISIZIONE DI SOTTIVARE E SVILUPPO APPLICAZIONI INFORMATICHE FINALIZZATE AL MONITORAGGIO E ALLA CONTABILITA' DEI LAVORI PUBBLICI (D.LGS. 12 APRILE 2006, N. 163)			0,00	0,00	0,00	0,00	0,00	0,00	3.383,38
	U37032	CONTRIBUTI ALL'ARPA PER LA REALIZZAZIONE DI ATTIVITA' E PROGETTI SPECIFICI COMMISSIONATI DALLA REGIONE (ART.21, COMMA 1 LETT.C), L.R. 19 APRILE 1995, N.44)			0,00	0,00	0,00	0,00	0,00	0,00	27.400,00
	U37374	FINANZIAMENTI A FAVORE DEI SOGGETTI PUBBLICI ATTUATORI DI INTERVENTI DI MESSA IN SICUREZZA, BONIFICA E RIPRISTINO AMBIENTALE DELLE AREE PUBBLICHE O SOGGETTE AD USO PUBBLICO (ART.196, COMMA 1, LETT.C), D.LGS. 152 DEL 3 APRILE 2006)			0,00	0,00	0,00	0,00	0,00	0,00	324.308,47
	U38030	CONTRIBUTI PER SPESE D'INVESTIMENTO FINALIZZATE AL RECUPERO ED ALLA VALORIZZAZIONE DELLE RISORSE AMBIENTALI DEL TERRITORIO DEL DELTA DEL PO (L.R. 2 APRILE 1988, N.11 AROGATA; ART.13, L.R. 2 LUGLIO 1988, N.27; ART.13, COMMA 3, LETT.A) E ART.61, COMMA 1, LETT.C), L.R. 17 FEBBRAIO 2005, N.6)			0,00	0,00	0,00	0,00	0,00	0,00	164.720,00
	U38090	CONTRIBUTI PER SPESE D'INVESTIMENTO FINALIZZATE AL RECUPERO ED ALLA VALORIZZAZIONE DELLE RISORSE AMBIENTALI (ART.35, COMMI 2 E 4, L.R. 2 APRILE 1988, N.11 AROGATA, ART.13, COMMA 3, LETT. A) E ART.61, COMMA 1, LETT. C), L.R. 17 FEBBRAIO 2005, N.6)			0,00	0,00	0,00	0,00	0,00	0,00	516.513,12
	U39189	SPESE PER RILEVI (TOPOGRAFICI, AERO-FOTOGRAMMETRICI, BATIMETRICI E ARCHEOLOGICI, BONIFICHE BELLICHE E RILEVAMENTI TELEVISIVI CONDOTTE), INDAGINI (GEOGNOSTICHE, GEOFISICHE, PROVE DI LABORATORIO, ANALISI SEDIMENTI E FANGHI), MISURE DI PORTATA E DI TRASPORTO SOLIDO FINALIZZATI ALLA DIFESA DEL SUOLO E DELLA COSTA (L.R. 6 LUGLIO 1974, N.27)			0,00	0,00	0,00	0,00	0,00	0,00	8.199,11

Elenco analitico delle risorse vincolate rappresentate nel prospetto del risultato di amministrazione

Natura del vincolo	Capitolo Entrata	Descrizione	Capitolo Spesa	Descrizione	Risorse vincolate al 01/01/2015 (a)	Accertamenti esercizio 2015 (b)	Impegni esercizio 2015 (c)	Fondo pluriennale vincolato 2015 (d)	Cancellazione dell'accertamento o eliminazione del vincolo (+) e cancellazione degli impegni (-) (e)	Risorse vincolate al 31/12/2015 (f)=(a)+(b)-(c)+(d)-(e)	Residui perenti mandati in perenzione negli esercizi precedenti e non ancora riscossi (h)
	U39220	INTERVENTI DI SISTEMAZIONE IDROGRAFICA SUPERFICIALE E RELATIVA MANUTENZIONE (L.R. 6 LUGLIO 1974, N.27).			0,00	0,00	0,00	0,00	0,00	0,00	91.069,98
	U39455	SEPE PER LA REALIZZAZIONE DI INDAGINI GEOGNOSTICHE E RILEVI DI TERRENO PER LA REDAZIONE DELLE PERMETTRAZIONI DEGLI ABITATI DA CONSOLIDARE E DA DELOCAUZAZARE (ART. 25, L.R. 14 APRILE 2004, N.7).			0,00	0,00	0,00	0,00	0,00	0,00	12.538,54
	U41102	INTERVENTI PER IL POTENZIAMENTO FUNZIONALE DELLA NAVIGABILITA' DEL PORTOCANALE E PER IL MIGLIORAMENTO DELL'ACCESSIBILITA' DEL PORTO DI RAVENNA CON PARTICOLARE RIFERIMENTO ALL'ESCAVAZIONE E ALL'APPROFONDIMENTO DEI FONDALI (L.R. 24 FEBBRAIO 1995, N.9).			0,00	0,00	0,00	0,00	0,00	0,00	2.206.637,68
	U41290	SEPE PER ACQUISTO, MANUTENZIONE E RIPARAZIONE DI MEZZI EFFOSSORI E DI SERVIZIO E MANUTENZIONE ORDINARIA E STRAORDINARIA DEI PORTI, COMPRESO IL MANTENIMENTO DI IDONEI FONDALI (ART. 9, LETT. C) E D), L.R. 27 APRILE 1976, N.19 COME MODIFICATA DALLA L.R. 9 MARZO 1983, N.11).			0,00	0,00	0,00	0,00	0,00	0,00	52.493,00
	U41997	SEPE PER INVESTIMENTI IN MATERIA DI NAVIGAZIONE INTERNA (ART. 37, L.R. 23 LUGLIO 2009, N.9).			0,00	0,00	0,00	0,00	0,00	0,00	1.825.834,05
	U43025	SEPE PER BENI DI CONSUMO PER L'AGGIORNAMENTO DEL PIANO REGIONALE DEI TRASPORTI (ARTT. 3 E SEGG. DELLA L.R. 1 DICEMBRE 1979, N.45 - ABRROGATA, E SUCCESSIVE MODIFICHE; ART. 5, L.R. 2 OTTOBRE 1998, N.30).			0,00	0,00	0,00	0,00	0,00	0,00	25.000,00
	U43027	CONTRIBUTI PER LA PROGETTAZIONE DI OPERE IN ATTUAZIONE DEL PRIT E PER LE VALUTAZIONI DI TIPO TERRITORIALE E AMBIENTALE CONNESSE CON LA LORO REALIZZAZIONE (L.R. 5 SETTEMBRE 1989, N.31 - ABRROGATA; ART. 31, COMMA 2, LETTERA D) E E) ART. 34, COMMA 2 L.R. 2 OTTOBRE 1998, N.30).			0,00	0,00	0,00	0,00	0,00	0,00	5.000,00
	U43029	CONTRIBUTI AGLI EE.LL. PER LA PROGETTAZIONE DI OPERE IN ATTUAZIONE DEL PRIT E PER LE VALUTAZIONI DI TIPO TERRITORIALE E AMBIENTALE CONNESSE CON LA LORO REALIZZAZIONE (ART. 31, COMMA 2, LETTERA E) L.R. OTTOBRE 1989, N.30).			0,00	0,00	0,00	0,00	0,00	0,00	170.664,00
	U43221	CONTRIBUTI A COMUNI E PROVINCE PER INTERVENTI VOLTI ALLA RIORGANIZZAZIONE E QUALIFICAZIONE DELLA MOBILITA' URBANA (ART. 2, COMMA 2, L.R. 8 APRILE 1994, N.15 - ABRROGATA, COME MODIFICATA DALLA L.R. 23 OTTOBRE 1998, N.39 - ABRROGATA; ART. 46, L.R. 2 OTTOBRE 1998, N.30).			0,00	0,00	0,00	0,00	0,00	0,00	1.933.312,54

Elenco analitico delle risorse vincolate rappresentate nel prospetto del risultato di amministrazione

Natura del vincolo	Capitolo Entrata	Descrizione	Capitolo Spesa	Descrizione	Risorse vincolate al 01/01/2015 (a)	Accertamenti esercizio 2015 (b)	Impegni esercizio 2015 (c)	Fondo pluriennale vincolato dell'esercizio 2015 (d)	Cancellazione dell'accertamento o eliminazione del vincolo (+) e cancellazione degli impegni (-) (e)	Risorse vincolate al 31/12/2015 (f)=(a)+(b)-(c)+(d)-(e)	Residui perenni mandati in perenzione negli esercizi precedenti e non ancora rescritti (h)
	U43270	CONTRIBUTI AGLI ENTI LOCALI PER INVESTIMENTI IN INFRASTRUTTURE, SISTEMI TECNOLOGICI E MEZZI DI TRASPORTO (ART. 31, COMMA 2, LETT. D), ART. 34, COMMA 1, LETT. A) E COMMA 6, LETT. A) L.R. 2 OTTOBRE 1998, N.30).	0,00		0,00	0,00	0,00	0,00	0,00	0,00	3.589.006,22
	U43654	INTERVENTI DI MANUTENZIONE STRAORDINARIA E RINNOVO DEGLI IMPIANTI E DEL MATERIALE ROTABILE DI PROPRIETA' REGIONALE (ARTT. 32 BIS E 34, COMMA 4 E COMMA 6 LETT. C BIS), L.R. 2 OTTOBRE 1998, N.30).	0,00		0,00	0,00	0,00	0,00	0,00	0,00	558.500,76
	U43702	CONTRIBUTI ALLE IMPRESE LOGISTICHE E FERROVIARIE PER LA REALIZZAZIONE DI SERVIZI AGGIUNTIVI DI TRASPORTO FERROVIARIO DI MERO (ARTT. 34 L.R. 4 NOVEMBRE 2009 N.18 ABRUZZA)	0,00		0,00	0,00	0,00	0,00	0,00	0,00	1.228.786,78
	U45177	FINANZIAMENTI A PROVINCE PER OPERE VOLTE ALLA SISTEMAZIONE DELLA VIABILITA' PROVINCIALE DI INTERESSE REGIONALE, RESESI NECESSARIE A SEGUITO DI EVENTI ECCEZIONALI O CALAMITOSI(ART. 167, COMMA 2, LETT. O), L.R. 21 APRILE 1998, N.3 E SUCCESSIVE MODIFICHE)	0,00		0,00	0,00	0,00	0,00	0,00	0,00	1.586.492,28
	U45184	FINANZIAMENTI A PROVINCE PER RIQUALIFICAZIONE, AMMODERNAMENTO, SVILUPPO E GRANDE INFRASTRUTTURAZIONE DELLA RETE VIARIA DI INTERESSE REGIONALE E MANUTENZIONE STRAORDINARIA(ART. 167, COMMA 2, LETT. A) E B), L.R. 21 APRILE 1998, N.3 E SUCCESSIVE MODIFICHE)	0,00		0,00	0,00	0,00	0,00	0,00	0,00	2.380.000,00
	U45186	CONTRIBUTI IN CONTO CAPITALE A ENTI DELLE AMMINISTRAZIONI LOCALI PER INTERVENTI DI MANUTENZIONE STRAORDINARIA, ADEGUAMENTO E PER LA REALIZZAZIONE DI NUOVE INFRASTRUTTURE STRADALI PREVISTI NEL DOCUMENTO UNICO DI PROGRAMMAZIONE (DUP)	0,00		0,00	0,00	0,00	0,00	0,00	0,00	90.000,00
	U45194	SPESA PER CREAZIONE E MANUTENZIONE STRAORDINARIA CENTRALI DI RILEVAZIONE ED ELABORAZIONE DATI, CATASTO STRADE, RILEVAZIONI DEL TRAFICO, ATTIVITA' DI MONITORAGGIO SULL'INCIDENTALITA' E SULLE CONDIZIONI DI UTILIZZAZIONE DELLE STRADE (ART. 167, COMMA 2, LETT. B BIS), B TER), E) ED F), L.R. 21 APRILE 1998, N.3)	0,00		0,00	0,00	0,00	0,00	0,00	0,00	107.336,63

Elenco analitico delle risorse vincolate rappresentate nel prospetto del risultato di amministrazione

Natura del vincolo	Capitolo Entrata	Descrizione	Capitolo Spesa	Descrizione	Risorse vincolate al 01/01/2015 (a)	Accertamenti esercizio 2015 (b)	Impegni esercizio 2015 (c)	Fondo pluriennale vincolato dell'esercizio 2015 (d)	Cancellazione dell'accertamento o eliminazione del vincolo (+) e cancellazione degli impegni (-) (e)	Risorse vincolate al 31/12/2015 (f)=(a)+(b)-(c)+(d)-(e)	Residui perenti mandati in perenzione negli esercizi precedenti e non ancora rescritti (h)
	U46110	SPESA PER LA REALIZZAZIONE DI SISTEMI DI CONTROLLO INTEGRATI SULL'EFFICIENZA DELLE INFRASTRUTTURE E SUL COMPORTAMENTO DELL'UTENZA NONCHE' PER LA PREDISPOSIZIONE DI SISTEMI INFORMATIVI PER IL MIGLIORAMENTO DELLE CONDIZIONI DI MOBILITA' E DELLA SICUREZZA (ART. 4, LETT. B) E C) L.R. 20 LUGLIO 1982, N.30).	0,00		0,00	0,00	0,00	0,00	0,00	0,00	41.061,51
	U46125	CONTRIBUTI PER LA REALIZZAZIONE DI INTERVENTI SULLA PIATTAFORMA STRADALE IDONEI A REGOLARE LA VELOCITA', MIGLIORARE LA FUNZIONALITA' DELLA INFRASTRUTTURA E SPECIALIZZARNE L'UTILIZZO IN FUNZIONE DELLE DIVERSE COMPONENTI DI TRAFFICO (ART. 7, LETT. A) E C), L.R. 20 LUGLIO 1982, N.30).	0,00		0,00	0,00	0,00	0,00	0,00	0,00	4.263,87
	U47111	CONTRIBUTI A FAVORE DI ENTI LOCALI CHE PARTECIPANO ALLE ATTIVITA' DEL SISTEMA REGIONALE DI PROTEZIONE CIVILE, PER L'ACQUISTO DI ATTREZZATURE E PER LA REALIZZAZIONE, LA RISTRUTTURAZIONE E L'ALLESTIMENTO DI STRUTTURE DI PROTEZIONE CIVILE (ART. 16 BIS, L.R. 19 APRILE 1995, N.45 ABROGATA E ART. 25, COMMA 1, L.R. 7 FEBBRAIO 2005, N.1).	0,00		0,00	0,00	0,00	0,00	0,00	0,00	96.000,00
	U48050	SPESA PER LAVORI DI URGENZA E SOMMA URGENZA IN CASO DI PUBBLICHE CALAMITA' IN MATERIA DI DIFESA DEL SUOLO E DELLA COSTA DI COMPETENZA REGIONALE (DLGS. 12 APRILE 1948, N.1010 DLGS. 12 APRILE 2006, N.163; ARTT. 175 E 176, D.P.R. 5 OTTOBRE 2010, N. 207).	0,00		0,00	0,00	0,00	0,00	0,00	0,00	27.302,93
	U48248	CONTRIBUTO STRAORDINARIO AL COMUNE DI CORNIGLIO (PR), PER LA REALIZZAZIONE DI OPERE PUBBLICHE DI COLLEGAMENTO TRA L'ABITATO DI CORNIGLIO CARPILOUOGO E LA VARIANTE PROVINCIALE AD INTEGRAZIONE DEGLI INTERVENTI STRAORDINARI CONSEGUENTI AGLI EVENTI FRANOSI DEL PERIODO DICEMBRE 1995- GENNAIO 1996 (ART. 22, L.R. 29 DICEMBRE 2006, N.20; ART. 27, L.R. 21 DICEMBRE 2007, N.24 E ART. 29, L.R. 22 DICEMBRE 2009, N.24).	0,00		0,00	0,00	0,00	0,00	0,00	0,00	54.414,02
	U48274	RITUTILIZZO DI QUOTE REGIONALI PER INTERVENTI PUBBLICI PER FAR FRONTE A DANNI CAUSATI DA EVENTI CALAMITOSI E A SITUAZIONI DI RICONOSCUTO RISCHIO IDROGEOLOGICO E SISMICO (ART. 20, L.R. 28 LUGLIO 2008, N.12)	0,00		0,00	0,00	0,00	0,00	0,00	0,00	28.490,07
	U51914	CONTRIBUTI A FAVORE DELLE AZIENDE SANITARIE PER L'ESECUZIONE DI VERIFICHE TECNICHE DI VULNERABILITA' SISMICA DELLE STRUTTURE SANITARIE (ART. 33, L.R. 22 DICEMBRE 2009, N.24).	0,00		0,00	0,00	0,00	0,00	0,00	0,00	1.394.400,03

Elenco analitico delle risorse vincolate rappresentate nel prospetto del risultato di amministrazione

Natura del vincolo	Capitolo Entrata	Descrizione	Capitolo Spesa	Descrizione	Risorse vincolate al 01/01/2015 (a)	Accertamenti esercizio 2015 (b)	Impegni esercizio 2015 (c)	Fondo pluriennale vincolato dell'esercizio 2015 (d)	Cancellazione dell'accertamento o eliminazione del vincolo (+) e cancellazione degli impegni (-) (e)	Risorse vincolate al 31/12/2015 (f)=(a)+(b)-(c)+(d)-(e)	Residui perenti mandati in perenzione negli esercizi precedenti e non ancora riscossi (h)
	U57100	FONDO SOCIALE REGIONALE. SPESE PER ACQUISTO DI SERVIZI (ART. 47, COMMA 1, LETT. A); L.R. 12 MARZO 2003 N.2).	0,00		0,00	0,00	0,00	0,00	0,00	0,00	34.000,00
	U57150	FONDO SOCIALE REGIONALE. QUOTA PARTE DESTINATA AI COMUNI SINGOLI E LORO FORME ASSOCIATIVE E ALLE AUSL PER IL SOSTEGNO DELLE ATTIVITA' DI CUI ALL'ART. 47, COMMA 2, L.R. 12 MARZO 2003, N.2.	0,00		0,00	0,00	0,00	0,00	0,00	0,00	18.600,00
	U57154	FONDO SOCIALE REGIONALE. QUOTA PARTE DESTINATA ALLE ISTITUZIONI SOCIALI PRIVATE SENZA SCOPO DI LUCRO PER IL SOSTEGNO DELLE ATTIVITA' DI CUI ALL'ART. 47, COMMA 2, L.R. 12 MARZO 2003, N.2.	0,00		0,00	0,00	0,00	0,00	0,00	0,00	7.500,00
	U57200	FONDO SOCIALE REGIONALE. CONTRIBUTI AGLI ENTI LOCALI E LORO FORME ASSOCIATIVE E ALLE AZIENDE USL, PER LA COSTRUZIONE, RISTRUTTURAZIONE ED ACQUISTO DI IMMOBILI DESTINATI O DA DESTINARE A STRUTTURE DEDICATE ALL'INFANZIA E AI MINORI (ART. 48, L.R.12 MARZO 2003, N.2).	0,00		0,00	0,00	0,00	0,00	0,00	0,00	471.890,84
	U57690	CONTRIBUTI IN C/CAPITALE A COMUNI PER L'ACQUISTO E LA REALIZZAZIONE DI INFRASTRUTTURE VOLTE ALLA CREAZIONE DI AREE DI SOSTA E DI TRANSITO PER LE MINORANZE NOMADI (L.R. 23 NOVEMBRE 1988 N.47 E L.R. 6 SETTEMBRE 1993, N.34).	0,00		0,00	0,00	0,00	0,00	0,00	0,00	42.875,85
	U64400	CONTRIBUTI ALLE PROVINCE PER LA COSTRUZIONE E LA RISTRUTTURAZIONE DI RICOVERI PER CANI E GATTI (ART.5, COMMA 3 E ART.31, COMMA 2, L.R. 7 APRILE 2000, N.27).	0,00		0,00	0,00	0,00	0,00	0,00	0,00	42.614,25
	U65770	TRASFERIMENTI IN CONTO CAPITALE AD AZIENDE SANITARIE ED ENTI DEL SSR PER L'ATTUAZIONE DEL PROGRAMMA REGIONALE DEGLI INVESTIMENTI IN SANITA' (ART. 36, L.R. 23 DICEMBRE 2002, N. 39).	0,00		0,00	0,00	0,00	0,00	0,00	0,00	3.494.367,50
	U68204	FONDO REGIONALE PER IL SERVIZIO CIVILE. CONTRIBUTI AI COORDINAMENTI DI CUI ALL'ART. 16 DELLA L.R. 20 OTTOBRE 2003, N.20 E ALLE ISTITUZIONI SOCIALI PRIVATE SENZA FINI DI LUCRO FINALIZZATI ALLA PROMOZIONE DEL SERVIZIO CIVILE REGIONALE ALLA RICERCA E SPERIMENTAZIONE DI FORME DI DIFESA CIVILE NONVOLONTA (ART. 9, COMMI 5 E 6, L.R. 20 OTTOBRE 2003, N.20).	0,00		0,00	0,00	0,00	0,00	0,00	0,00	21.848,32
	U70541	CONTRIBUTI SPECIALI IN CONTO CAPITALE ALLIBACON PER PROGETTI NEL SETTORE DEI BENI ARTISTICI, CULTURALI E NATURALI (ART. 2 E ART. 10, COMMA 2, L.R. 10 APRILE 1995, N.29)	0,00		0,00	0,00	0,00	0,00	0,00	0,00	30.000,00

Elenco analitico delle risorse vincolate rappresentate nel prospetto del risultato di amministrazione

Natura del vincolo	Capitolo Entrata	Descrizione	Capitolo Spesa	Descrizione	Risorse vincolate al 01/01/2015 (a)	Accertamenti esercizio 2015 (b)	Impegni esercizio 2015 (c)	Fondo pluriennale vincolato del'esercizio 2015 (d)	Cancellazione dell'accertamento o eliminazione del vincolo (+) e cancellazione degli impegni (-) (e)	Risorse vincolate al 31/12/2015 (f)=(a)+(b)-(c)+(d)-(e)	Residui perenti mandati in perenzione negli esercizi precedenti e non ancora riscossi (h)
	U70581	SPESA PER LA REALIZZAZIONE DI MANIFESTAZIONI ED INIZIATIVE CULTURALI NELL'AMBITO DELLE FINALITA' DI CUI ALL'ART. 1 E DEGLI OBIETTIVI INDIVIDUATI NEL PROGRAMMA TRIENNALE DEGLI INTERVENTI DI CUI ALL'ART. 3 DELLA L.R. 37/94 (ART.17 DELLA L.R. 22 AGOSTO 1994, N.37).			0,00	0,00	0,00	0,00	0,00	0,00	136.437,51
	U70678	FONDO UNICO REGIONALE PER LE ATTIVITA' NEL SETTORE DELLO SPETTACOLO: CONTRIBUTI AGLI ENTI LOCALI E AD ALTRI ENTI DELLE AMMINISTRAZIONI LOCALI PER INVESTIMENTI (ART. 4, COMMA 2 L.R. 5 LUGLIO 1999, N.13).			0,00	0,00	0,00	0,00	0,00	0,00	60.000,00
	U70718	CONTRIBUTI IN CAPITALE A ENTI DELLE AMMINISTRAZIONI LOCALI PER LA COSTRUZIONE, IL RECUPERO ED IL RESTAURO DI IMMOBILI DI PARTICOLARE VALORE STORICO E CULTURALE NONCHE' PER INTERVENTI DI MIGLIORAMENTO DELLA FRUIBILITA' DEGLI STESSI IMMOBILI E PER LA VALORIZZAZIONE DI COMPLESSI MONUMENTALI COMPRESA L'INNOVAZIONE TECNOLOGICA, L'ACQUISTO DI ATTEZZATURE E LA SISTEMAZIONE DI AREE ADIACENTI AI BENI STESSI - PROGETTI SPECIALI (ART. 1 COMMA 2 ART. 2, ART.3 COMMA 3, L.R. 1 DICEMBRE 1989, N.40).			0,00	0,00	0,00	0,00	0,00	0,00	1.016.191,94
	U70720	ASSEGNAZIONI ALTRIBACONDI CONTRIBUTI IN CONTO CAPITALE, IN MATERIA DI MUSEI E BIBLIOTECHE, PER LE ATTIVITA' DI CUI ALL'ART. 7, COMMA 5, LETT. A), B), C) ED E) E COMMA 6 (L.R. 24 MARZO 2000, N.18).			0,00	0,00	0,00	0,00	0,00	0,00	1.032.300,00
	U70725	ASSEGNAZIONI ALLE PROVINCE DI CONTRIBUTI IN CONTO CAPITALE, IN MATERIA DI MUSEI E BIBLIOTECHE PER LE ATTIVITA' DI CUI AGLI ARTT. 7, COMMI 5, LETT. A) E B) E 6, 11 E 14 (L.R. 24 MARZO 2000, N.18).			0,00	0,00	0,00	0,00	0,00	0,00	75.351,86
	U70730	INTERVENTI IN CONTO CAPITALE PER PROGETTI DI VALORIZZAZIONE DI BENI E ISTITUTI CULTURALI, DI PARTICOLARE RILEVANZA (ART.3, COMMA 1, LETT. B), L.R. 24 MARZO 2000, N.18).			0,00	0,00	0,00	0,00	0,00	0,00	10.000,00
	U70787	ASSEGNAZIONE ALL'IBACON DI CONTRIBUTI PER LE ATTIVITA' DI CUI ALL'ART. 7, COMMI 5 E 6 DELLA L.R. 24 MARZO 2000, N.18.			0,00	0,00	0,00	0,00	0,00	0,00	125.060,00
	U71582	CONTRIBUTI A ISTITUZIONI, ENTI PRIVATI ED ASSOCIAZIONI SENZA FINI DI LUORO PER ATTIVITA' EDUCATIVE E DIAGREGAZIONE AF AVORE DI ADOLESCENTI E GIOVANI (ARTT. 14, 43, 44, 47, COMMI 4, LETTERA A) E 6, L.R. 28 LUGLIO 2008, N. 14).			0,00	0,00	0,00	0,00	0,00	0,00	102.695,33

Elenco analitico delle risorse vincolate rappresentate nel prospetto del risultato di amministrazione

Natura del vincolo	Capitolo Entrata	Descrizione	Capitolo Spesa	Descrizione	Risorse vincolate al 01/01/2015 (a)	Accertamenti esercizio 2015 (b)	Impegni esercizio 2015 (c)	Fondo pluriennale vincolato del'esercizio 2015 (d)	Cancellazione dell'accertamento o eliminazione del vincolo (+) e cancellazione degli impegni (-) (e)	Risorse vincolate al 31/12/2015 (f)=(a)+(b)-(c)+(d)+(e)	Residui perenti mandati in perenzione negli esercizi precedenti e non ancora riscossi (h)
	U71584	CONTRIBUTI A COOPERATIVE SOCIALI PER ATTIVITA' EDUCATIVE E DI AGGREGAZIONE A FAVORE DI ADOLESCENTI E GIOVANI (ARTT. 14, 43, 44, 47, COMMI 4, LETTERA A) E 6, L.R. 28 LUGLIO 2008, N.14)			0,00	0,00	0,00	0,00	0,00	0,00	60.633,80
	U71572	CONTRIBUTI A EELL. PER LA CREAZIONE, LA RISTRUTTURAZIONE, L'ADEGUAMENTO E LA DOTAZIONE STRUMENTALE E TECNOLOGICA DI STRUTTURE DESTINATE A SERVIZI RIVOLTI AI GIOVANI (ART. 4 COMMA 1, L.R. 25 GIUGNO 1996, N.21 ABRUGATA, ARTT. 35, COMMI 2 E 3, 44, COMMA 3 LETT. A) E 47, COMMI 5, 7 E 9, L.R. 28 LUGLIO 2008, N.14)			0,00	0,00	0,00	0,00	0,00	0,00	77.000,00
	U71580	CONTRIBUTI AD ASSOCIAZIONI PER LA REALIZZAZIONE DI ATTIVITA' DI UTILITA' SOCIALE E AMBIENTALE MEDIANTE L'ATTIVAZIONE DI CAMPEGGI E SOGGIORNI DIDATTICO-EDUCATIVI (ART. 11, L.R. 8 AGOSTO 2001, N.23 ABRUGATA; ARTT. 14 COMMA 4 E 47, COMMI 4 LETT. A) E B) E 9, L.R. 28 LUGLIO 2008, N.14)			0,00	0,00	0,00	0,00	0,00	0,00	7.275,00
	U73060	INTERVENTI PER L'ESECUZIONE DI OPERE URGENTI DI EDILIZIA SCOLASTICA E RELATIVE PERTINENZE (D.P.R.24/777 N.616; L.R. 22 MAGGIO 1980, N.39 E L.R. 23 MARZO 1984, N.14 E SUCC. MOD.)			0,00	0,00	0,00	0,00	0,00	0,00	1.307.128,42
	U73135	ASSEGNAZIONE ALL'AZIENDA REGIONALE PER IL DIRITTO AGLI STUDI SUPERIORI PER OPERE DI EDILIZIA RESIDENZIALE UNIVERSITARIA COMPRESSE LA COSTRUZIONE, L'ACQUISTO, LA COSTRUZIONE, L'AMPLIAMENTO, LA RISTRUTTURAZIONE E L'AMMODERNAMENTO DELLE STRUTTURE DESTINATE A SERVIZI PER GLI STUDENTI UNIVERSITARI, NONCHE' LE SPESE PER ARREDAMENTI E ATTREZZATURE (L.R. 8 SETTEMBRE 1981, N.26 ABRUGATA, L.R. 24 DICEMBRE 1986, N.50, ABRUGATA, ARTT. 15, L.R. 27 LUGLIO 2007, N.15)			0,00	0,00	0,00	0,00	0,00	0,00	296.379,17
	U75040	SPESE PER INIZIATIVE RIVOLTE ALLA PROMOZIONE DELLE POLITICHE DI PARI OPPORTUNITA'(ART. 31, L.R. 29 DICEMBRE 2006, N.20)			0,00	0,00	0,00	0,00	0,00	0,00	3.000,00
	U75218	ASSEGNAZIONE AGLI ENTI DELL'AMMINISTRAZIONE CENTRALE PER INTERVENTI RELATIVI AD AZIONI DI VALORIZZAZIONE DELL'AUTONOMIA DELLE ISTITUZIONI SCOLASTICHE E DI INNOVAZIONE PER LA QUALIFICAZIONE DEL SISTEMA FORMATIVO E DELL'ISTRUZIONE PER ESPERIENZE DI CONTINUITA' SCOLASTICA, COMPRESI PROGETTI PER L'INTEGRAZIONE DI PERSONE IN STATO DI DISAGIO E IN SITUAZIONE DI HANDICAP (L.R. 30 GIUGNO 2003, N.12)			0,00	0,00	0,00	0,00	0,00	0,00	1.114.932,70

Elenco analitico delle risorse vincolate rappresentate nel prospetto del risultato di amministrazione

Natura del vincolo	Capitolo Entrata	Descrizione	Capitolo Spesa	Descrizione	Risorse vincolate al 01/01/2015 (a)	Accertamenti esercizio 2015 (b)	Impegni esercizio 2015 (c)	Fondo pluriennale vincolato 2015 (d)	Cancellazione o eliminazione del vincolo (+) e cancellazione degli impegni (-) (e)	Risorse vincolate al 31/12/2015 (f)=(a)+(b)-(c)+(d)-(e)	Residui perenti mandati in pertinenza negli esercizi precedenti e non ancora rescritti (h)
	U75222	ASSEGNAZIONI AGLI ENTI DI FORMAZIONE PER INTERVENTI RELATIVI AD AZIONI DI VALORIZZAZIONE DELL'AUTONOMIA DELLE ISTITUZIONI SCOLASTICHE DI INNOVAZIONE PER LA QUALIFICAZIONE DEL SISTEMA FORMATIVO E DELL'ISTRUZIONE PER ESPERIENZE DI CONTINUITA' SCOLASTICA. COMPRESI PROGETTI PER L'INTEGRAZIONE DI PERSONE IN STATO DI DISAGIO E IN SITUAZIONE DI HANDICAP (L.R. 30 GIUGNO 2003, N.12)			0,00	0,00	0,00	0,00	0,00	0,00	6.194,40
	U78080	ASSEGNAZIONI ALLE PROVINCE PER INTERVENTI NEL SETTORE DELLA CACCIA. SPESE DI INVESTIMENTO (L.R. 19 FEBBRAIO 1994, N.8 E L.R. 16 FEBBRAIO 2000, N.6)			0,00	0,00	0,00	0,00	0,00	0,00	19.104,75
	U78595	CONTRIBUTI PER INTERVENTI DI PROMOZIONE PER INTERVENTI DI FORMAZIONE, RICERCA, SPERIMENTAZIONE ED ALTRI INTERVENTI NEL SETTORE DELLA PESCA (D.P.R. 616/1977; D.P.R. 987/1955; L.R. 22 FEBBRAIO 1993, N.11 ABRUGATA)			0,00	0,00	0,00	0,00	0,00	0,00	9.000,00
	U78598	RIMBORSO ALLE ASSOCIAZIONI PISCATORIE E DI PROTEZIONE AMBIENTALE DELLE SPESE SOSTENUTE PER LE PRESTAZIONI PROGRAMMATE IN MATERIA DI PESCA (ART. 3, COMMI 1 E 2, L.R. 22 FEBBRAIO 1993, N.11 ABRUGATA)			0,00	0,00	0,00	0,00	0,00	0,00	9.000,00
	U78705	CONTRIBUTI IN CONTO CAPITALE A EE. LL. PER LA REALIZZAZIONE DI INTERVENTI DI CUI AL COMMA 3 DELL'ART. 2 (ART. 8, L.R. 25 FEBBRAIO 2000, N.13)			0,00	0,00	0,00	0,00	0,00	0,00	27.915,46
	Totale altri vincoli - residui passivi perenti di risorse regionali				0,00	0,00	0,00	0,00	0,00	0,00	69.998.789,43
Totale risorse vincolate					1.802.876.462,85	9.168.831.184,49	9.565.273.294,67	80.907.080,31	-11.727.184,49	1.337.254.466,55	217.717.184,39
Quota del risultato di amministrazione accantonato al fondo residui perenti riguardante le spese vincolate					213.433.665,78	0,00	68.316.700,33	0,00	0,00	145.176.965,45	0,00
Quota del risultato di amministrazione accantonato per altri fondi inscisi riguardanti le risorse vincolate											
Totale risorse vincolate al netto degli accantonamenti rappresentati nell'allegato riguardante il risultato di amministrazione					1.802.876.462,85					1.192.077.531,10	217.717.184,39

**Elenco analitico delle risorse accantonate rappresentate nel
risultato di amministrazione**

Elenco analitico delle risorse accantonate rappresentate nel risultato di amministrazione

Capitolo Spesa	Descrizione	Risorse accantonate al 01/01/2015 (a)	Utilizzo accantonamento esercizio 2015 (b)	Accantonamento esercizio 2015 (c)	Risorse accantonate al 31/12/2015 (d) =a-b+c
U85320	Fondo accantonato a copertura degli effetti finanziari derivanti dalla revisione delle stime delle manovre fiscali regionali al 31/12/2014	31.818.000,00	17.348.000,00	0,00	14.470.000,00
U86405	FONDO CREDITI DUBBIA ESIGIBILITA' - CORRENTE	386.837,93	308.199,14	62.673.419,09	62.752.057,88
U85340	FONDO CREDITI DUBBIA ESIGIBILITA'-CAPITALE	52.897,94	38.167,94	966.194,02	980.924,02
U85330	Fondo accantonato per depositi cauzionali attivi a privati	322.350,00	0,00	0,00	322.350,00
U89334	FONDO PER LE PERDITE DELLE SOCIETA' PARTECIPATE (ART.1, COMMII 551 E 552, L. 27 DICEMBRE 2013, N. 147)	0,00	0,00	227.919,00	227.919,00
U86992	FONDO RISCHI LEGALI	0,00	0,00	800.000,00	800.000,00
U86996	FONDO DI GARANZIA PER FARE FRONTE AGLI ONERI DERIVANTI DALLA PRESTAZIONE DI LETTERA DI PATRONAGE ALLA SOCIETA' TERME DI SALSOMAGGIORE E DI TABIANO SPA - SPESE OBBLIGATORIE.	0,00	0,00	789.823,20	789.823,20
	FONDO ACCANTONAMENTO PER LA REISCRIZIONE DI RESIDUI PASSIVI PERENTI AGLIEFFETTI AMMINISTRATIVI RECLAMATI DAI CREDITORI. SPESE CORRENTI - SPESE OBBLIGATORIE.	0,00	5.486.022,78	24.296.066,37	18.810.043,59
	FONDO ACCANTONAMENTO PER LA REISCRIZIONE DI RESIDUI PASSIVI PERENTI AGLIEFFETTI AMMINISTRATIVI RECLAMATI DAI CREDITORI. SPESE IN CONTO CAPITALE - SPESE OBBLIGATORIE.	0,00	62.830.677,55	189.197.599,41	126.366.921,86
	Fondo residui perenti al 31/12/2015 (solo per le regioni)	97.081.733,05	24.541.514,11	0,00	72.540.218,94
	Fondo anticipazioni di liquidità	937.356.898,73	0,00	0,00	937.356.898,73
	Totale risorse accantonate	1.067.018.717,65	110.552.581,52	278.951.021,09	1.235.417.157,22

**Dimostrazione del disavanzo derivante da
indebitamento autorizzato e non contratto**

Dimostrazione del disavanzo derivante da indebitamento autorizzato e non contratto

Disavanzo da debito autorizzato e non contratto al 31/12/2014

1.483.054,074,17

Impegni a dimostrazione del disavanzo dell'esercizio 2015 al 31/12/2015 (vedi elenco analitico)

382.717.417,03

Totale 1.865.771.491,20

IMPEGNI RELATIVI A SPESE D'INVESTIMENTO IN CONTO CAPITALE E FINANZIATI DA AUTORIZZAZIONE ALL'INDEBITAMENTO

	U.P.B.	Capitolo	Importo euro
U.P.B. 1.2.3.3.4420 CONTRIBUTI PER INIZIATIVE NEL CAMPO DELLA SICUREZZA E QUALIFICAZIONE DEL SERVIZIO DI POLIZIA LOCALE		U02698	134.342,28
U.P.B. 1.2.3.3.4420 CONTRIBUTI PER INIZIATIVE NEL CAMPO DELLA SICUREZZA E QUALIFICAZIONE DEL SERVIZIO DI POLIZIA LOCALE		U02701	252.306,48
U.P.B. 1.2.3.3.4420 CONTRIBUTI PER INIZIATIVE NEL CAMPO DELLA SICUREZZA E QUALIFICAZIONE DEL SERVIZIO DI POLIZIA LOCALE		U02775	119.832,85
U.P.B. 1.2.3.3.4422 PROGETTI NEL CAMPO DELLA PROMOZIONE E DIFFUSIONE DELLA CULTURA DELLA LEGALITA' E DELLA CITTADINANZA RESPONSABILE		U02800	112.000,00
U.P.B. 1.2.3.3.4422 PROGETTI NEL CAMPO DELLA PROMOZIONE E DIFFUSIONE DELLA CULTURA DELLA LEGALITA' E DELLA CITTADINANZA RESPONSABILE		U02802	72.100,00
U.P.B. 1.2.2.3.3100 SVILUPPO DELLA MONTAGNA		U03451	63.454,05
U.P.B. 1.2.2.3.3100 SVILUPPO DELLA MONTAGNA		U03453	83.643,46
U.P.B. 1.2.2.3.3100 SVILUPPO DELLA MONTAGNA		U03455	3.839.590,76
U.P.B. 1.2.1.3.1510 SVILUPPO DEL SISTEMA INFORMATIVO REGIONALE		U03840	10.545,78
U.P.B. 1.2.1.3.1510 SVILUPPO DEL SISTEMA INFORMATIVO REGIONALE		U03840	10.545,78
U.P.B. 1.2.3.3.4440 SVILUPPO DI CARTOGRAFIA TEMATICA REGIONALE: GEOLOGIA E PEDOLOGIA		U03850	2.084,24
U.P.B. 1.2.1.3.1500 SVILUPPO DEL SISTEMA INFORMATIVO REGIONALE: MANUTENZIONE E SVILUPPO		U03905	476.205,82
U.P.B. 1.2.1.3.1510 SVILUPPO DEL SISTEMA INFORMATIVO REGIONALE		U03910	3.449.343,26
U.P.B. 1.2.1.3.1520 SVILUPPO DEL SISTEMA INFORMATIVO REGIONALE		U03918	75.278,50
U.P.B. 1.2.1.3.1510 SVILUPPO DEL SISTEMA INFORMATIVO REGIONALE		U03926	145.667,76
U.P.B. 1.2.1.3.1510 SVILUPPO DEL SISTEMA INFORMATIVO REGIONALE		U03928	235.144,56
U.P.B. 1.2.1.3.1510 SVILUPPO DEL SISTEMA INFORMATIVO REGIONALE		U03931	440.000,00
U.P.B. 1.2.1.3.1510 SVILUPPO DEL SISTEMA INFORMATIVO REGIONALE		U03933	434.030,00
U.P.B. 1.2.1.3.1510 SVILUPPO DEL SISTEMA INFORMATIVO REGIONALE		U03937	540.000,00
U.P.B. 1.2.1.3.1510 SVILUPPO DEL SISTEMA INFORMATIVO REGIONALE		U03939	134.000,00
U.P.B. 1.2.1.3.1600 PATRIMONIO REGIONALE		U04276	405.572,96
U.P.B. 1.3.1.3.6212 MANUTENZIONE STRAORDINARIA DEL PATRIMONIO FORESTALE		U14427	48.372,46
U.P.B. 1.3.1.3.6300 INTERVENTI DI BONIFICA E IRRIGAZIONE		U16332	189.812,62
U.P.B. 1.3.1.3.6300 INTERVENTI DI BONIFICA E IRRIGAZIONE		U16400	455.944,49
U.P.B. 1.3.1.3.6300 INTERVENTI DI BONIFICA E IRRIGAZIONE		U16402	299.816,84
U.P.B. 1.3.2.3.8260 CONTRIBUTI A SOSTEGNO DELLA LOCALIZZAZIONE DI IMPIANTI PRODUTTIVI PREVISTI NEI PROGRAMMI D'AREA		U22210	426.456,90
U.P.B. 1.3.2.3.8260 CONTRIBUTI A SOSTEGNO DELLA LOCALIZZAZIONE DI IMPIANTI PRODUTTIVI PREVISTI NEI PROGRAMMI D'AREA		U22258	2.004.890,23
U.P.B. 1.3.2.3.8300 PROGRAMMA REGIONALE ATTIVITA' PRODUTTIVE E PROMOZIONE DI INVESTIMENTI		U23028	1.030.564,84
U.P.B. 1.3.2.3.8300 PROGRAMMA REGIONALE ATTIVITA' PRODUTTIVE E PROMOZIONE DI INVESTIMENTI		U23752	286.159,00
U.P.B. 1.3.3.3.10010 RISTRUTTURAZIONE, REALIZZAZIONE E QUALIFICAZIONE DELLE STRUTTURE TURISTICHE		U25525	292.949,42
U.P.B. 1.3.3.3.10010 RISTRUTTURAZIONE, REALIZZAZIONE E QUALIFICAZIONE DELLE STRUTTURE TURISTICHE		U25528	625.176,16
U.P.B. 1.3.3.3.10010 RISTRUTTURAZIONE, REALIZZAZIONE E QUALIFICAZIONE DELLE STRUTTURE TURISTICHE		U25780	320.827,12
U.P.B. 1.4.1.3.12630 RECUPERO DEGLI EDIFICI STORICO-ARTISTICI E LA PROMOZIONE DELLA QUALITA' ARCHITETTONICA E PAESAGGISTICA		U30634	504.894,19
U.P.B. 1.4.1.3.12630 RECUPERO DEGLI EDIFICI STORICO-ARTISTICI E LA PROMOZIONE DELLA QUALITA' ARCHITETTONICA E PAESAGGISTICA		U30638	200.000,00
U.P.B. 1.4.1.3.12670 INTERVENTI NEL SETTORE DELLE POLITICHE ABITATIVE		U32020	90.802,74
U.P.B. 1.4.1.3.12736 PROGRAMMA INNOVATIVO IN AMBITO URBANO "CONTRATTI DI QUARTIERE II"		U32097	611.736,42
U.P.B. 1.4.2.3.14500 INTERVENTI DI SISTEMAZIONE IDRALICA E AMBIENTALE		U35647	100.000,00

Dimostrazione del disavanzo derivante da indebitamento autorizzato e non contratto

U.P.B.		Capitolo	Importo euro
U.P.B. 1.4.2.3.14090	MANTENIMENTO E ADEGUAMENTO DEL PATRIMONIO ARPA	U37035	2.094.940,56
U.P.B. 1.4.2.3.14223	ATTUAZIONE PIANO DI AZIONE AMBIENTALE PER UN FUTURO SOSTENIBILE	U37408	37.836,81
U.P.B. 1.4.2.3.14223	ATTUAZIONE PIANO DI AZIONE AMBIENTALE PER UN FUTURO SOSTENIBILE	U37412	417.209,22
U.P.B. 1.4.2.3.14223	ATTUAZIONE PIANO DI AZIONE AMBIENTALE PER UN FUTURO SOSTENIBILE	U37436	20.124,93
U.P.B. 1.4.2.3.14500	INTERVENTI DI SISTEMAZIONE IDRAULICA E AMBIENTALE	U39050	500.855,54
U.P.B. 1.4.2.3.14500	INTERVENTI DI SISTEMAZIONE IDRAULICA E AMBIENTALE	U39220	2.540.771,18
U.P.B. 1.4.2.3.14558	INTERVENTI E OPERE DI DIFESA DELLA COSTA	U39960	1.820.728,83
U.P.B. 1.4.3.3.15800	PORTI REGIONALI E COMUNALI	U41250	266.897,62
U.P.B. 1.4.3.3.15820	PORTI FLUVIALI E NAVIGAZIONE INTERNA	U41570	231.544,65
U.P.B. 1.4.3.3.16010	INTERVENTI NEL SETTORE DELLA RIORGANIZZAZIONE E DELLA QUALITÀ DELLA MOBILITÀ URBANA	U41997	165.557,42
U.P.B. 1.4.3.3.16010	INTERVENTI NEL SETTORE DELLA RIORGANIZZAZIONE E DELLA QUALITÀ DELLA MOBILITÀ URBANA	U43270	2.315.285,45
U.P.B. 1.4.3.3.16508	INTERVENTI NEL SETTORE DELLE FERROVIE REGIONALI	U43282	259.061,06
U.P.B. 1.4.3.3.16508	INTERVENTI NEL SETTORE DELLE FERROVIE REGIONALI	U43651	70.000,00
U.P.B. 1.4.3.3.16508	INTERVENTI NEL SETTORE DELLE FERROVIE REGIONALI	U43654	3.011.853,42
U.P.B. 1.4.3.3.16200	MIGLIORAMENTO E COSTRUZIONE DI OPERE STRADALI	U43673	5.100.000,00
U.P.B. 1.4.3.3.16200	MIGLIORAMENTO E COSTRUZIONE DI OPERE STRADALI	U45177	384.112,50
U.P.B. 1.4.3.3.16200	MIGLIORAMENTO E COSTRUZIONE DI OPERE STRADALI	U45184	10.000.000,00
U.P.B. 1.4.3.3.16208	AUTOSTRADE REGIONALI	U45186	128.000,00
U.P.B. 1.4.3.3.16208	AUTOSTRADE REGIONALI	U45220	179.700.000,00
U.P.B. 1.4.3.3.16654	INTERVENTI PER L'ATTUAZIONE DEL DOCUMENTO UNICO DI PROGRAMMAZIONE (DUP)	U46136	1.342.440,03
U.P.B. 1.4.4.3.17400	ORGANIZZAZIONE DEL SISTEMA DI PROTEZIONE CIVILE	U47114	4.101.667,36
U.P.B. 1.4.4.3.17400	ORGANIZZAZIONE DEL SISTEMA DI PROTEZIONE CIVILE	U47315	23.000.000,00
U.P.B. 1.4.4.3.17400	ORGANIZZAZIONE DEL SISTEMA DI PROTEZIONE CIVILE	U47317	1.000.000,00
U.P.B. 1.4.4.3.17400	ORGANIZZAZIONE DEL SISTEMA DI PROTEZIONE CIVILE	U47319	4.000.000,00
U.P.B. 1.4.4.3.17450	ATTREZZATURE E MATERIALI PER PRONTO INTERVENTO	U47321	2.585.461,29
U.P.B. 1.4.4.3.17450	ATTREZZATURE E MATERIALI PER PRONTO INTERVENTO	U48050	3.838.465,65
U.P.B. 1.5.2.3.21000	POTENZIAMENTO DELLE STRUTTURE SOCIO ASSISTENZIALI	U57200	571.238,94
U.P.B. 1.5.2.3.21000	POTENZIAMENTO DELLE STRUTTURE SOCIO ASSISTENZIALI	U57209	208.908,21
U.P.B. 1.5.2.3.21000	POTENZIAMENTO DELLE STRUTTURE SOCIO ASSISTENZIALI	U57211	1.433.256,16
U.P.B. 1.5.2.3.21000	POTENZIAMENTO DELLE STRUTTURE SOCIO ASSISTENZIALI	U57213	6.011,45
U.P.B. 1.5.2.3.21060	REALIZZAZIONE DI STRUTTURE DI ACCOGLIENZA	U57680	60.300,00
U.P.B. 1.5.1.3.19060	AMMODERNAMENTO DEL PATRIMONIO SANITARIO PUBBLICO	U65121	125.000,00
U.P.B. 1.5.1.3.19070	PROGRAMMA REGIONALE INVESTIMENTI IN SANITÀ	U65770	106.720.877,23
U.P.B. 1.5.2.3.21060	REALIZZAZIONE DI STRUTTURE DI ACCOGLIENZA	U68321	951.850,12
U.P.B. 1.6.5.3.27500	RECUPERO PER LO SVILUPPO DI ATTIVITÀ CULTURALI	U70678	625.487,28
U.P.B. 1.6.5.3.27520	RECUPERO E RESTAURO DEL PATRIMONIO ARTISTICO E CULTURALE	U70715	717.724,68
U.P.B. 1.6.5.3.27520	RECUPERO E RESTAURO DEL PATRIMONIO ARTISTICO E CULTURALE	U70718	904.571,16
U.P.B. 1.6.5.3.27537	POLITICHE PER LE GIOVANI GENERAZIONI	U71566	557.240,38
U.P.B. 1.6.5.3.27540	RISTRUTTURAZIONE E ADEGUAMENTO DI STRUTTURE PER PROGETTI RIVOLTI AI GIOVANI	U71572	658.220,15
U.P.B. 1.6.3.3.24510	EDILIZIA RESIDENZIALE E UNIVERSITARIA	U73135	234.463,72
U.P.B. 1.6.6.3.28500	INTERVENTI PER LO SVILUPPO DELLO SPORT	U78705	841.094,51
U.P.B. 1.6.6.3.28500	INTERVENTI PER LO SVILUPPO DELLO SPORT	U78707	325.000,00
Totale			382.717.417,03

**Accertamenti assunti nell'esercizio di riferimento e negli esercizi
precedenti imputati all'anno successivo cui si riferisce il rendiconto
e seguenti**

Allegato D) al Rendiconto - Accertamenti pluriennali
ACCERTAMENTI ASSUNTI NELL'ESERCIZIO DI RIFERIMENTO E NEGLI ESERCIZI PRECEDENTI IMPUTATI ALL'ANNO
SUCCESSIVO CUI SI RIFERISCE IL RENDICONTO E SEGUENTI

TITOLI E TIPOLOGIE DI ENTRATA	Anno successivo a quello cui si riferisce il rendiconto		Secondo anno successivo a quello cui si riferisce il rendiconto		Anni successivi
	Previsioni di competenza	Accertamenti	Previsioni di competenza del bilancio pluriennale	Accertamenti	
TITOLO 1 - Entrate correnti di natura tributaria, contributiva e perequativa					
10101 Tipologia 101: Imposte tasse e proventi assimilati	1.073.303.577,82	0,00	1.073.303.577,82	0,00	0,00
10102 Tipologia 102: Tributi destinati al finanziamento della sanità	8.313.525.000,00	0,00	8.313.525.000,00	0,00	0,00
10103 Tipologia 103: Tributi devoluti e regolati alle autonomie speciali	0,00	0,00	0,00	0,00	0,00
10104 Tipologia 104: Compartecipazioni di tributi	403.356.435,33	0,00	403.356.435,33	0,00	0,00
10301 Tipologia 301: Fondi perequativi da Amministrazioni Centrali	0,00	0,00	0,00	0,00	0,00
Totale TITOLO 1	9.790.185.013,15	0,00	9.790.185.013,15	0,00	0,00
TITOLO 2 - Trasferimenti correnti					
20101 Tipologia 101: Trasferimenti correnti da Amministrazioni pubbliche	45.567.519,55	12.955.952,43	43.283.291,64	4.475.138,88	0,00
20102 Tipologia 102: Trasferimenti correnti da Famiglie	0,00	0,00	0,00	0,00	0,00
20103 Tipologia 103: Trasferimenti correnti da Imprese	30.500.000,00	0,00	30.500.000,00	0,00	0,00
20104 Tipologia 104: Trasferimenti correnti da Istituzioni Sociali Private	0,00	0,00	0,00	0,00	0,00
20105 Tipologia 105: Trasferimenti correnti dall'Unione Europea e dal Resto del Mondo	64.594.930,10	18.503.441,83	60.504.946,15	6.359.316,20	0,00
Totale TITOLO 2	140.662.449,65	31.459.394,26	134.378.237,79	10.834.455,08	0,00
TITOLO 3 - Entrate extratributarie					
30100 Tipologia 100: Vendita di beni e servizi e proventi derivanti dalla gestione dei beni	258.229.000,00	0,00	258.229.000,00	0,00	0,00
30200 Tipologia 200: Proventi derivanti dall'attività di controllo e repressione delle irregolarità e degli illeciti	120.000,00	0,00	120.000,00	0,00	0,00
30300 Tipologia 300: Interessi attivi	1.210.000,00	0,00	1.210.000,00	0,00	0,00
30400 Tipologia 400: Altre entrate da redditi da capitale	0,00	0,00	0,00	0,00	0,00
30500 Tipologia 500: Rimborsi e altre entrate correnti	5.724.500,00	0,00	5.724.500,00	0,00	0,00
Totale TITOLO 3	265.283.500,00	0,00	265.283.500,00	0,00	0,00
TITOLO 4 - Entrate in conto capitale					
40100 Tipologia 100: Tributi in conto capitale	0,00	0,00	0,00	0,00	0,00
40200 Tipologia 200: Contributi agli investimenti	56.924.605,85	8.037.600,21	32.801.425,94	110.719,05	0,00
40300 Tipologia 300: Altri trasferimenti in conto capitale	0,00	0,00	0,00	0,00	0,00
40400 Tipologia 400: Entrate da alienazione di beni materiali e immateriali	238.000,00	0,00	231.000,00	0,00	0,00
40500 Tipologia 500: Altre entrate in conto capitale	650.000,00	0,00	650.000,00	0,00	0,00
Totale TITOLO 4	57.812.605,85	8.037.600,21	33.682.425,94	110.719,05	0,00

Allegato D) al Rendiconto - Accertamenti pluriennali
**ACCERTAMENTI ASSUNTI NELL'ESERCIZIO DI RIFERIMENTO E NEGLI ESERCIZI PRECEDENTI IMPUTATI ALL'ANNO
 SUCCESSIVO CUI SI RIFERISCE IL RENDICONTO E SEGUENTI**

TITOLI E TIPOLOGIE DI ENTRATA	Anno successivo a quello cui si riferisce il rendiconto		Secondo anno successivo a quello cui si riferisce il rendiconto		Anni successivi
	Previsioni di competenza	Accertamenti	Previsioni di competenza del bilancio pluriennale	Accertamenti	
TITOLO 5 - Entrate da riduzione di attività finanziarie					
50100 Tipologia 100: Alienazione di attività finanziarie	0,00	0,00	0,00	0,00	0,00
50200 Tipologia 200: Riscossione di crediti di breve termine	0,00	0,00	0,00	0,00	0,00
50300 Tipologia 300: Riscossione crediti di medio-lungo termine	0,00	0,00	0,00	0,00	0,00
50400 Tipologia 400: Altre entrate per riduzione di attività finanziarie	0,00	0,00	0,00	0,00	0,00
Totale TITOLO 5	0,00	0,00	0,00	0,00	0,00
TITOLO 6 - Accensione prestiti					
60100 Tipologia 100: Emissione di titoli obbligazionari	0,00	0,00	0,00	0,00	0,00
60200 Tipologia 200: Accensione Prestiti a breve termine	0,00	0,00	0,00	0,00	0,00
60300 Tipologia 300: Accensione Mutui e altri finanziamenti a medio lungo termine	0,00	0,00	0,00	0,00	0,00
60400 Tipologia 400: Altre forme di indebitamento	0,00	0,00	0,00	0,00	0,00
Totale TITOLO 6	0,00	0,00	0,00	0,00	0,00
TITOLO 9 - Entrate per conto terzi e partite di giro					
90100 Tipologia 100: Entrate per partite di giro	94.815.500,00	0,00	94.815.500,00	0,00	0,00
90200 Tipologia 200: Entrate per conto terzi	3.450.000,00	0,00	3.450.000,00	0,00	0,00
Totale TITOLO 9	98.265.500,00	0,00	98.265.500,00	0,00	0,00
TOTALE ACCERTAMENTI	10.352.209,068,65	39.496,994,47	10.321.794,676,88	10.945.174,13	0,00

**Impegni assunti nell'esercizio di riferimento e negli esercizi
precedenti imputati all'anno successivo cui si riferisce il rendiconto
e seguenti**

Allegato g) al Rendiconto - Impegni pluriennali
**IMPEGNI ASSUNTI NELL'ESERCIZIO DI RIFERIMENTO E NEGLI ESERCIZI PRECEDENTI IMPUTATI ALL'ANNO
 SUCCESSIVO CUI SI RIFERISCE IL RENDICONTO E SEGUENTI**

	Anno successivo a quello cui si riferisce il rendiconto		Secondo anno successivo a quello cui si riferisce il rendiconto		Anni successivi
	Previsioni di competenza	Impegni	Previsioni di competenza del bilancio pluriennale	Impegni	
TITOLO 1 - Spese correnti					
101 Redditi da lavoro dipendente	161.774.293,48	18.536.581,36	149.124.619,91	694.844,80	0,00
102 Imposte e tasse a carico dell'ente	14.110.000,00	1.153.752,06	14.010.000,00	0,00	0,00
103 Acquisto di beni e servizi	375.420.362,56	48.046.996,48	357.901.994,65	20.613.109,03	11.038.487,22
104 Trasferimenti correnti	9.137.521.475,41	77.370.105,61	9.097.821.535,02	17.121.544,35	771.847,49
105 Trasferimenti di tributi	0,00	0,00	0,00	0,00	0,00
106 Fondi perequativi	0,00	0,00	0,00	0,00	0,00
107 Interessi passivi	197.498.194,89	0,00	191.357.062,01	0,00	0,00
108 Altre spese per redditi da capitale	0,00	0,00	0,00	0,00	0,00
109 Rimborsi e poste correttive delle entrate	9.000.000,00	118.000,00	9.000.000,00	10.000,00	0,00
110 Altre spese correnti	170.631.227,49	0,00	206.821.157,63	0,00	0,00
Totale TITOLO 1	10.065.955.553,83	145.225.435,51	10.026.036.309,22	38.439.498,18	11.810.334,71
TITOLO 2 - Spese in conto capitale					
201 Tributi in conto capitale a carico dell'ente	0,00	0,00	0,00	0,00	0,00
202 Investimenti fissi lordi e acquisto di terreni	300.891.142,73	12.040.337,19	193.100.087,09	227.856,76	0,00
203 Contributi agli investimenti	302.365.249,20	65.992.767,78	147.762.117,00	12.842.309,71	44.625,00
204 Altri trasferimenti in conto capitale	789.823,20	0,00	789.823,20	0,00	0,00
205 Altre spese in conto capitale	150.000,00	0,00	150.000,00	0,00	0,00
Totale TITOLO 2	604.196.215,13	78.033.104,97	341.802.027,29	13.070.166,47	44.625,00
TITOLO 3 - Spese per incremento attività finanziarie					
301 Acquisizioni di attività finanziarie	0,00	0,00	0,00	0,00	0,00
302 Concessione crediti di breve termine	0,00	0,00	0,00	0,00	0,00
303 Concessione crediti di medio-lungo termine	0,00	0,00	0,00	0,00	0,00
304 Altre spese per incremento di attività finanziarie	0,00	0,00	0,00	0,00	0,00
Totale TITOLO 3	0,00	0,00	0,00	0,00	0,00
TITOLO 4 - Rimborsi Prestiti					
401 Rimborsi di titoli obbligazionari	10.619.537,94	0,00	10.619.537,94	0,00	0,00
402 Rimborsi prestiti a breve termine	0,00	0,00	0,00	0,00	0,00
403 Rimborsi mutui e altri finanziamenti a medio lungo termine	120.718.617,45	0,00	109.387.285,49	0,00	0,00

Allegato g) al Rendiconto - Impegni pluriennali
**IMPEGNI ASSUNTI NELL'ESERCIZIO DI RIFERIMENTO E NEGLI ESERCIZI PRECEDENTI IMPUTATI ALL'ANNO
 SUCCESSIVO CUI SI RIFERISCE IL RENDICONTO E SEGUENTI**

TITOLI E MACROAGGREGATI DI SPESA	Anno successivo a quello cui si riferisce il rendiconto		Secondo anno successivo a quello cui si riferisce il rendiconto		Anni successivi
	Previsioni di competenza	Impegni	Previsioni di competenza del bilancio pluriennale	Impegni	
404 Rimborso di altre forme di indebitamento	0,00	0,00	0,00	0,00	0,00
400 Totale TITOLO 4	131.338.155,39	0,00	120.006.823,43	0,00	0,00
TITOLO 5 - Chiusura Anticipazioni ricevute da istituto tesoriere/cassiere					
501 Chiusura Anticipazioni ricevute da istituto tesoriere/cassiere	0,00	0,00	0,00	0,00	0,00
500 Totale TITOLO 5	0,00	0,00	0,00	0,00	0,00
TITOLO 7 - Uscite per conto terzi e partite di giro					
701 Uscite per partite di giro	94.815.500,00	2.500.000,00	94.815.500,00	0,00	0,00
702 Uscite per conto terzi	3.450.000,00	0,00	3.450.000,00	0,00	0,00
700 Totale TITOLO 7	98.265.500,00	2.500.000,00	98.265.500,00	0,00	0,00
TOTALE IMPEGNI	10.899.755.424,35	225.758.540,48	10.586.110.719,94	51.509.664,65	11.854.959,71

**Composizione per missioni e programmi del fondo pluriennale
vincolato dell'esercizio 2015 di riferimento del bilancio 2015**

COMPOSIZIONE PER MISSIONI E PROGRAMMI DEL FONDO PLURIENNALE VINCOLATO DELL'ESERCIZIO 2015 DI RIFERIMENTO DEL BILANCIO 2015

Allegato b) - Fondo pluriennale vincolato

	(a)	(b)	(c)	(d)	(e)	(f)	(g)	(h)	(g)+(d)+(f)+(e)+(h)
MISSIONI E PROGRAMMI	Fondo pluriennale vincolato al 31 dicembre dell'esercizio 2014	Spese impegnate negli esercizi precedenti e imputate all'esercizio 2015 e coperte dal fondo pluriennale vincolato	Ricerca e sviluppo degli impegni di cui alla lettera b) effettuata nel corso dell'esercizio 2015 (cd. "economiche di impegno")	Ricerca e sviluppo degli impegni di cui alla lettera b) effettuata nel corso dell'esercizio 2015 (cd. "economiche di impegno") su impegni pluriennali finanziati dal FPV e imputati agli esercizi successivi a 2015	Quota del fondo pluriennale vincolato al 31 dicembre dell'esercizio 2014 rinviata all'esercizio 2016 e successivi	Spese impegnate nell'esercizio 2015 con imputazione all'esercizio 2016 e coperte dal fondo pluriennale vincolato	Spese impegnate nell'esercizio 2015 con imputazione all'esercizio 2017 e coperte dal fondo pluriennale vincolato	Spese impegnate nell'esercizio 2015 con imputazione a esercizi successivi a quelli considerati nel bilancio pluriennale e coperte dal fondo pluriennale vincolato	Fondo pluriennale vincolato al 31 dicembre dell'esercizio 2015
01 MISSIONE 01 - Servizi istituzionali, generali e di gestione									
01 Organi istituzionali	357.095,66	352.419,58	4.676,08	0,00	0,00	1.244.403,13	8.446,68	0,00	1.252.849,81
02 Segreteria generale	0,00	0,00	0,00	0,00	0,00	0,00	0,00	0,00	0,00
03 Gestione economica, finanziaria, programmazione, provveditorato	849.962,27	846.909,44	0,00	0,00	3.052,83	92.275,12	0,00	0,00	95.327,95
04 Gestione delle entrate tributarie e servizi fiscali	1.194.512,73	531.996,86	52.418,28	0,00	610.097,59	0,00	0,00	0,00	610.097,59
05 Gestione dei beni demaniali e patrimoniali	1.244.335,88	1.063.016,74	0,00	0,00	181.319,14	28.206.821,40	0,00	0,00	28.388.140,54
06 Ufficio tecnico	0,00	0,00	0,00	0,00	0,00	0,00	0,00	0,00	0,00
07 Elezioni e consultazioni popolari - Anagrafe e stato civile	0,00	0,00	0,00	0,00	0,00	0,00	0,00	0,00	0,00
08 Statistica e sistemi informativi	36.685,42	36.685,42	0,00	0,00	0,00	2.527.808,11	0,00	0,00	2.527.808,11
09 Assistenza tecnico-amministrativa agli enti locali	0,00	0,00	0,00	0,00	0,00	0,00	0,00	0,00	0,00
10 Risorse umane	16.246.684,21	297.398,40	15.629.833,24	0,00	319.452,57	16.271.771,00	325.295,23	0,00	16.916.518,80
11 Altri servizi generali	128.912,51	82.778,15	10.201,33	0,00	35.933,03	830.600,43	444.740,43	360.182,27	1.671.456,16
12 Politica regionale unitaria per i servizi istituzionali, generali e di gestione	0,00	0,00	0,00	0,00	0,00	0,00	0,00	0,00	0,00
TOTALE MISSIONE 01 - Servizi istituzionali, generali e di gestione	20.058.188,68	3.211.204,59	15.697.128,93	0,00	1.149.855,16	49.173.679,19	778.482,34	360.182,27	51.462.198,96
02 MISSIONE 02 - Giustizia									
01 Uffici giudiziari	0,00	0,00	0,00	0,00	0,00	0,00	0,00	0,00	0,00
02 Casa circondariale e altri servizi	0,00	0,00	0,00	0,00	0,00	0,00	0,00	0,00	0,00
03 Politica regionale unitaria per la giustizia	0,00	0,00	0,00	0,00	0,00	0,00	0,00	0,00	0,00
TOTALE MISSIONE 02 - Giustizia	0,00	0,00	0,00	0,00	0,00	0,00	0,00	0,00	0,00
03 MISSIONE 03 - Ordine pubblico e sicurezza									
01 Polizia locale e amministrativa	20.500,00	15.500,00	5.000,00	0,00	0,00	0,00	0,00	0,00	0,00
02 Sistema integrato di sicurezza urbana	753.842,00	273.990,36	7.066,64	0,00	472.785,00	0,00	0,00	0,00	472.785,00
03 Politica regionale unitaria per l'ordine pubblico e la sicurezza	0,00	0,00	0,00	0,00	0,00	0,00	0,00	0,00	0,00
TOTALE MISSIONE 03 - Ordine pubblico e sicurezza	774.342,00	289.490,36	12.066,64	0,00	472.785,00	0,00	0,00	0,00	472.785,00
04 MISSIONE 04 - Istruzione e diritto allo studio									

COMPOSIZIONE PER MISSIONI E PROGRAMMI DEL FONDO PLURIENNALE VINCOLATO DELL'ESERCIZIO 2015 DI RIFERIMENTO DEL BILANCIO 2015

Allegato b) - Fondo pluriennale vincolato

	(a)	(b)	(c)	(d)	(e) = (a) - (b) - (c) - (d)	(f)	(g)	(h)	(g) = (e) + (f) + (g) + (h)
MISSIONI E PROGRAMMI									
01 Istruzione prescolastica	0,00	0,00	0,00	0,00	0,00	0,00	0,00	0,00	0,00
02 Altri ordini di istruzione non universitaria	0,00	0,00	0,00	0,00	0,00	0,00	0,00	0,00	0,00
03 Edilizia scolastica	0,00	0,00	0,00	0,00	0,00	0,00	0,00	0,00	0,00
04 Istruzione universitaria	0,00	0,00	0,00	0,00	0,00	0,00	0,00	0,00	0,00
05 Istruzione tecnica superiore	0,00	0,00	0,00	0,00	0,00	0,00	0,00	0,00	0,00
06 Servizi ausiliari all'istruzione	0,00	0,00	0,00	0,00	0,00	0,00	0,00	0,00	0,00
07 Diritto allo studio	29.997,00	0,00	0,00	0,00	29.997,00	0,00	0,00	0,00	29.997,00
08 Politiche regionali unitarie per l'istruzione e il diritto allo studio	0,00	0,00	0,00	0,00	0,00	0,00	0,00	0,00	0,00
TOTALE MISSIONE 04 - Istruzione e diritto allo studio	29.997,00	0,00	0,00	0,00	29.997,00	0,00	0,00	0,00	29.997,00
MISSIONE 05 - Tutela e valorizzazione dei beni e delle attività culturali									
01 Valorizzazione dei beni di interesse storico	500.000,00	0,00	0,00	0,00	500.000,00	3.757.243,00	3.461.147,93	65.000,00	7.783.390,93
02 Attività culturali e interventi diversi nel settore culturale	289.473,77	289.473,77	0,00	0,00	0,00	4.171.938,56	1.907.223,56	1.270.000,00	7.349.162,12
03 Politiche regionali unitarie per la tutela dei beni e delle attività culturali	0,00	0,00	0,00	0,00	0,00	0,00	0,00	0,00	0,00
TOTALE MISSIONE 05 - Tutela e valorizzazione dei beni e delle attività culturali	789.473,77	289.473,77	0,00	0,00	500.000,00	7.929.181,56	5.368.371,49	1.335.000,00	15.132.553,05
MISSIONE 06 - Politiche giovanili, sport e tempo libero									
01 Sport e tempo libero	120.000,00	120.000,00	0,00	0,00	0,00	3.282.222,19	767.150,00	0,00	4.049.372,19
02 Giovani	1.226.095,88	807.221,95	0,00	0,00	418.873,93	164.166,69	131.558,47	0,00	714.599,09
03 Politiche regionali unitarie per i giovani, lo sport e il tempo libero	0,00	0,00	0,00	0,00	0,00	0,00	0,00	0,00	0,00
TOTALE MISSIONE 06 - Politiche giovanili, sport e tempo libero	1.346.095,88	927.221,95	0,00	0,00	418.873,93	3.446.388,88	898.708,47	0,00	4.763.971,28
MISSIONE 07 - Turismo									
01 Sviluppo e la valorizzazione del turismo	12.183.509,58	8.115.582,02	0,00	38.757,07	398.974,89	1.354.005,52	10.241,19	0,00	4.994.442,31
02 Politiche regionali unitarie per il turismo	0,00	0,00	0,00	0,00	0,00	0,00	0,00	0,00	0,00
TOTALE MISSIONE 07 - Turismo	12.183.509,58	8.115.582,02	0,00	38.757,07	398.974,89	1.354.005,52	10.241,19	0,00	4.994.442,31
MISSIONE 08 - Assetto del territorio ed edilizia abitativa									

COMPOSIZIONE PER MISSIONI E PROGRAMMI DEL FONDO PLURIENNALE VINCOLATO DELL'ESERCIZIO 2015 DI RIFERIMENTO DEL BILANCIO 2015

Allegato b) - Fondo pluriennale vincolato

	(a)	(b)	(c)	(d)	(e) = (a) - (b) - (c) - (d)	(f)	(g)	(h)	(i) = (g) + (d) + (e) + (f)
MISSIONI E PROGRAMMI	Fondo pluriennale vincolato al 31 dicembre dell'esercizio 2014	Spese impegnate negli esercizi precedenti e imputate all'esercizio 2015 e coperte dal fondo pluriennale vincolato	Ricerca di nuovi impegni di cui alla lettera b) effettuata nel corso dell'esercizio 2015 (cd. economie di impegno)	Ricerca di nuovi impegni di cui alla lettera b) effettuata nel corso dell'esercizio 2015 (cd. economie di impegno) su impegni pluriennali finanziati dal FPV e imputati agli esercizi successivi a 2015	Quota del fondo pluriennale vincolato al 31 dicembre dell'esercizio 2014 rinviata all'esercizio 2016 e successivi	Spese impegnate nell'esercizio 2015 con imputazione all'esercizio 2016 e coperte dal fondo pluriennale vincolato	Spese impegnate nell'esercizio 2015 con imputazione all'esercizio 2017 e coperte dal fondo pluriennale vincolato	Spese impegnate nell'esercizio 2015 con imputazione a quelli considerati nel bilancio pluriennale e coperte dal fondo pluriennale vincolato	Fondo pluriennale vincolato al 31 dicembre dell'esercizio 2015
01 Urbanistica e assetto del territorio	889.705,40	785.566,29	4.139,11	0,00	100.000,00	6.766.484,08	12.453.000,00	4.355.000,00	23.674.484,08
02 Edilizia residenziale pubblica e locale e piani di edilizia economico-popolare	23.524.521,76	3.391.911,13	278.169,72	241.097,32	19.613.343,59	11.965.080,78	547.771,64	0,00	32.126.196,01
03 Politiche regionali unitarie per l'assetto del territorio ed edilizia abitativa	0,00	0,00	0,00	0,00	0,00	0,00	0,00	0,00	0,00
TOTALE MISSIONE 08 - Assetto del territorio ed edilizia abitativa	24.141.422,716	4.177.477,42	282.308,83	241.097,32	19.713.343,59	18.731.564,86	13.000.771,64	4.355.000,00	55.800.680,09
MISSIONE 09 - Sviluppo sostenibile e tutela del territorio e dell'ambiente	9.985.411,37	4.363.532,94	75,42	0,00	5.621.803,01	16.956.169,54	581.194,00	0,00	23.159.166,55
01 Difesa del suolo	859.488,72	806.705,07	20.116,38	0,00	32.667,27	1.715.053,43	664.427,57	261.964,13	2.674.112,40
02 Tutela, valorizzazione e recupero ambientale	0,00	0,00	0,00	0,00	0,00	3.012.500,32	1.717.899,55	763.838,55	5.494.238,42
03 Rifiuti	950.791,84	822.305,07	128.486,77	0,00	0,00	540.000,00	280.172,10	0,00	820.172,10
04 Servizio idrico integrato	675.249,77	255.335,68	55,34	0,00	419.858,75	0,00	0,00	0,00	419.858,75
05 Aree protette, parchi naturali, protezione naturalistica e forestazione	327.502,74	318.503,34	0,00	0,00	8.999,40	685.800,00	1.050.000,00	300.000,00	2.044.799,40
06 Tutela e valorizzazione delle risorse idriche	302.315,88	291.267,29	11.048,59	0,00	0,00	3.347.395,32	338.713,06	155.212,19	3.841.320,57
07 Sviluppo sostenibile territorio montano piccoli Comuni	870.662,57	334.979,61	0,00	0,00	535.682,96	11.112.779,75	3.999.453,62	1.325.599,32	16.973.515,65
08 Qualità dell'aria e riduzione dell'inquinamento	0,00	0,00	0,00	0,00	0,00	0,00	0,00	0,00	0,00
09 Politiche regionali unitarie per lo sviluppo sostenibile e la tutela del territorio e l'ambiente	0,00	0,00	0,00	0,00	0,00	0,00	0,00	0,00	0,00
TOTALE MISSIONE 09 - Sviluppo sostenibile e tutela del territorio e dell'ambiente	13.971.422,89	7.192.629,00	159.782,50	0,00	6.619.011,39	37.369.698,36	8.631.859,90	2.806.614,19	55.427.183,84
MISSIONE 10 - Trasporti e diritto alla mobilità	15.073.756,47	6.922.510,31	5.000,01	0,00	8.146.246,15	4.282.152,28	0,00	0,00	12.428.398,43
01 Trasporto ferroviario	0,00	0,00	0,00	0,00	0,00	15.820.809,09	0,00	6.750.000,00	22.570.809,09
02 Trasporto pubblico locale	2.053.257,06	0,00	0,00	0,00	2.053.257,06	815.296,13	366.000,00	0,00	3.234.553,19
03 Trasporto per vie d'acqua	605.179,02	495.797,02	1.382,00	0,00	108.000,00	927.314,04	0,00	0,00	1.035.314,04
04 Altre modalità di trasporto	7.352.273,00	234.773,00	0,00	0,00	7.117.500,00	129.604,88	17.984.518,00	161.730.000,00	186.961.622,88
05 Variabilità e infrastrutture stradali	0,00	0,00	0,00	0,00	0,00	0,00	0,00	0,00	0,00
06 Politiche regionali unitarie per i trasporti e il diritto alla mobilità	0,00	0,00	0,00	0,00	0,00	0,00	0,00	0,00	0,00
TOTALE MISSIONE 10 - Trasporti e diritto alla mobilità	25.084.465,55	7.653.080,33	6.382,01	0,00	17.425.003,21	21.975.176,42	18.350.518,00	168.480.000,00	226.230.697,63
MISSIONE 11 - Servizio civile									

COMPOSIZIONE PER MISSIONI E PROGRAMMI DEL FONDO PLURIENNALE VINCOLATO DELL'ESERCIZIO 2015 DI RIFERIMENTO DEL BILANCIO 2015

Allegato b) - Fondo pluriennale vincolato

	(a)	(b)	(c)	(d)	(e) = (a) - (b) - (c) - (d)	(f)	(g)	(h)	(i) = (e) + (f) + (g) + (h)
MISSIONI E PROGRAMMI	Fondo pluriennale vincolato al 31 dicembre dell'esercizio 2014	Spese impegnate negli esercizi precedenti e imputate all'esercizio 2015 e coperte dal fondo pluriennale vincolato	Riaccredito degli impegni di cui alla lettera b) dell'esercizio 2015 (cd. economie di impegno)	Riaccredito degli impegni di cui alla lettera b) dell'esercizio 2015 (cd. economie di impegno) su impegni pluriennali finanziati dal FPV e imputati agli esercizi successivi a 2015	Quota del fondo pluriennale vincolato al 31 dicembre dell'esercizio 2014 rinviata all'esercizio 2016 e successivi	Spese impegnate nell'esercizio 2015 con imputazione all'esercizio 2016 e coperte dal fondo pluriennale vincolato	Spese impegnate nell'esercizio 2015 con imputazione all'esercizio 2017 e coperte dal fondo pluriennale vincolato	Spese impegnate nell'esercizio 2015 con imputazione a quelli considerati nel bilancio pluriennale e coperte dal fondo pluriennale vincolato	Fondo pluriennale vincolato al 31 dicembre dell'esercizio 2015
01	Sistema di protezione civile	2.228.597,31	865.073,93	41.659,29	1.321.864,09	1.621.231,00	3.960,00	7.920,00	2.954.975,09
02	Interventi a seguito di calamità naturali	4.764.779,26	203.903,02	0,00	4.560.876,24	3.091.331,36	484.124,19	0,00	8.136.331,79
03	Politica regionale unitaria per il soccorso e la protezione civile	0,00	0,00	0,00	0,00	0,00	0,00	0,00	0,00
	TOTALE MISSIONE 11 - Soccorso civile	6.993.376,57	1.068.976,95	41.659,29	5.882.740,33	4.712.562,36	488.084,19	7.920,00	11.091.306,88
MISSIONE 12 - Diritti sociali, politiche sociali e famiglia									
01	Interventi per l'infanzia e i minori e per asili nido	321.200,00	138.942,04	0,00	182.257,96	4.888.274,55	0,00	0,00	5.070.532,51
02	Interventi per la disabilità	840.350,58	840.350,58	0,00	0,00	8.874.165,13	1.640.527,77	114.036,11	10.628.729,01
03	Interventi per gli anziani	0,00	0,00	0,00	0,00	1.792.472,95	2.591.882,17	525.094,16	4.909.449,28
04	Interventi per i soggetti a rischio di esclusione sociale	5111.616,70	477.358,41	432,77	33.825,52	3.839.254,52	67.068,80	0,00	3.940.148,84
05	Interventi per le famiglie	6.000,00	6.000,00	0,00	0,00	3.727.174,23	0,00	0,00	3.727.174,23
06	Interventi per il diritto alla casa	0,00	0,00	0,00	0,00	0,00	0,00	0,00	0,00
07	Programmazione e governo della rete dei servizi sociosanitari e sociali	167.905,10	167.905,10	0,00	0,00	4.068.522,08	0,00	0,00	4.068.522,08
08	Cooperazione e associazionismo	383.371,12	278.708,58	0,00	104.662,54	79.764,36	2.000,00	0,00	186.426,90
09	Servizio necroscopico e cimiteriale	0,00	0,00	0,00	0,00	0,00	0,00	0,00	0,00
10	Politica regionale unitaria per i diritti sociali e la famiglia	0,00	0,00	0,00	0,00	0,00	0,00	0,00	0,00
	TOTALE MISSIONE 12 - Diritti sociali, politiche sociali e famiglia	2.230.443,50	1.909.264,71	432,77	320.746,02	27.269.627,82	4.301.478,74	639.130,27	32.530.982,85
MISSIONE 13 - Tutela della salute									
01	Servizio sanitario regionale - finanziamento ordinario corrente per la garanzia dei LEA	0,00	0,00	0,00	0,00	0,00	0,00	0,00	0,00
02	Servizio sanitario regionale - finanziamento aggiuntivo corrente per livelli di assistenza superiori ai LEA	0,00	0,00	0,00	0,00	0,00	0,00	0,00	0,00
03	Servizio sanitario regionale - finanziamento aggiuntivo corrente per la copertura dello squilibrio di bilancio corrente	0,00	0,00	0,00	0,00	0,00	0,00	0,00	0,00
04	Servizio sanitario regionale - ripiano di disavanzi sanitari relativi ad esercizi pregressi	0,00	0,00	0,00	0,00	0,00	0,00	0,00	0,00
05	Servizio sanitario regionale - investimenti sanitari	0,00	0,00	0,00	0,00	0,00	0,00	0,00	0,00
06	Servizio sanitario regionale - restituzione maggiori gettiti SSN	0,00	0,00	0,00	0,00	0,00	0,00	0,00	0,00

COMPOSIZIONE PER MISSIONI E PROGRAMMI DEL FONDO PLURIENNALE VINCOLATO DELL'ESERCIZIO 2015 DI RIFERIMENTO DEL BILANCIO 2015

Allegato b) - Fondo pluriennale vincolato

	(a)	(b)	(c)	(d)	(e)	(f)	(g)	(h)	(i)	(j)=(g)+(d)+(e)+(i)
MISSIONI E PROGRAMMI	Fondo pluriennale vincolato al 31 dicembre dell'esercizio 2014	Spese impegnate negli esercizi precedenti e imputate all'esercizio 2015 e coperte dal fondo pluriennale vincolato	Riaccertamento degli impegni di cui alla lettera b) effettuata nel corso dell'esercizio 2015 (cd. economiche di impegno)	Riaccertamento degli impegni di cui alla lettera b) effettuata nel corso dell'esercizio 2015 (cd. economiche di impegno) su impegni pluriennali imputati agli esercizi successivi a 2015	Quota del fondo pluriennale vincolato al 31 dicembre dell'esercizio 2014 rinvia all'esercizio 2016 e successivi	Spese impegnate nell'esercizio 2015 con imputazione all'esercizio 2016 e coperte dal fondo pluriennale vincolato	Spese impegnate nell'esercizio 2015 con imputazione all'esercizio 2017 e coperte dal fondo pluriennale vincolato	Spese impegnate nell'esercizio 2015 con imputazione a esercizi successivi a quelli considerati nel bilancio pluriennale e coperte dal fondo pluriennale vincolato	Fondo pluriennale vincolato al 31 dicembre dell'esercizio 2015	
TOTALE MISSIONE 17 - Energia e diversificazione delle fonti energetiche	2.095.689,93	1.121.364,48	0,00	0,00	974.325,45	5.785.249,11	1.208.914,03	502.232,36	8.470.720,95	
MISSIONE 18 - Relazioni con le altre autonomie territoriali e locali										
01 Relazioni finanziarie con le altre autonomie territoriali	41.640,90	25.883,55	0,00	0,00	15.757,35	14.609,40	0,00	0,00	30.366,75	
02 Politica regionale unitaria per le relazioni finanziarie con le altre autonomie territoriali	0,00	0,00	0,00	0,00	0,00	0,00	0,00	0,00	0,00	
TOTALE MISSIONE 18 - Relazioni con le altre autonomie territoriali e locali	41.640,90	25.883,55	0,00	0,00	15.757,35	14.609,40	0,00	0,00	30.366,75	
MISSIONE 19 - Relazioni internazionali										
01 Relazioni internazionali e Cooperazione allo sviluppo	1.272.548,96	388.459,79	0,00	0,00	884.089,17	155.522,11	0,00	0,00	1.039.611,28	
02 Cooperazione territoriale	8.083,47	8.082,77	0,70	0,00	0,00	0,00	0,00	0,00	0,00	
TOTALE MISSIONE 19 - Relazioni internazionali	1.280.632,43	396.542,56	0,70	0,00	884.089,17	155.522,11	0,00	0,00	1.039.611,28	
TOTALE	172.050.037,50	79.611.413,35	18.758.799,06	899.947,21	72.779.877,88	236.582.376,19	57.503.572,21	180.680.529,42	547.546.355,70	

Prospetto concernente la composizione del fondo crediti di dubbia esigibilità

Allegato c) - Fondo crediti di dubbia esigibilità

COMPOSIZIONE DELL'ACCANTONAMENTO AL FONDO CREDITI DI DUBBIA ESIGIBILITA* E AL FONDO SVALUTAZIONE CREDITI

TIPOLOGIA	DENOMINAZIONE	RESIDUI ATTIVI FORMATISI NELL'ESERCIZIO CUI SI RIFERISCE IL RENDICONTO (a)	RESIDUI ATTIVI DEGLI ESERCIZI PRECEDENTI (b)	TOTALE RESIDUI ATTIVI (c) = (a) + (b)	IMPORTO MINIMO DEL FONDO (d)	FONDO CREDITI DI DUBBIA ESIGIBILITA' (e)	% di accantonamento al fondo crediti di dubbia esigibilità (f) = (e) / (c)
ENTRATE CORRENTI DI NATURA TRIBUTARIA, CONTRIBUTIVA E PEREQUATIVA							
1010100	Tipologia 101: Imposte, tasse e proventi assimilati di cui accertati per cassa sulla base del principio contabile 3.7 Tipologia 101: Imposte, tasse e proventi assimilati non accertati per cassa	368.331.242,76 16.991.500,46 351.339.742,30	171.880.303,20 0,00 171.880.303,20	540.211.545,96 16.991.500,46 523.220.045,50	61.591.742,30	61.591.742,30	11,40% 0,00% 11,77%
1010200	Tipologia 102: Tributi destinati al finanziamento della sanità (solo per le Regioni) di cui accertati per cassa sulla base del principio contabile 3.7 Tipologia 102: Tributi destinati al finanziamento della sanità non accertati per cassa	2.003.182.861,52 2.003.182.861,52	1.930.920.366,45 1.930.920.366,45	3.934.103.227,97 3.934.103.227,97	0,00	0,00	0,00% 0,00% 0,00%
1010300	Tipologia 103: Tributi devoluti e regolati alle autonomie speciali (solo per le Regioni) di cui accertati per cassa sulla base del principio contabile 3.7 Tipologia 103: Tributi devoluti e regolati alle autonomie speciali non accertati per cassa	0,00 0,00	0,00 0,00	0,00 0,00	0,00	0,00	0,00% 0,00% 0,00%
1010400	Tipologia 104: Compartecipazioni di tributi	0,00	21.662.894,00	21.662.894,00	0,00	0,00	0,00%
1030100	Tipologia 301: Fondi perequativi da Amministrazioni Centrali	0,00	0,00	0,00	0,00	0,00	0,00%
1030200	Tipologia 302: Fondi perequativi dalla Regione o Provincia autonoma (solo per gli Enti locali)	0,00	0,00	0,00	0,00	0,00	0,00%
1000000	TOTALE TITOLO 1	2.371.514.104,28	2.124.463.563,65	4.495.977.667,93	61.591.742,30	61.591.742,30	1,37%
TRASFERIMENTI CORRENTI							
2010100	Tipologia 101: Trasferimenti correnti da Amministrazioni pubbliche	137.890.319,33	180.820.766,38	318.711.085,71	0,00	0,00	0,00%
2010200	Tipologia 102: Trasferimenti correnti da Famiglie	0,00	0,00	0,00	0,00	0,00	0,00%
2010300	Tipologia 103: Trasferimenti correnti da Imprese	72.517.881,99	89.788,79	72.607.670,78	649.706,64	649.706,64	0,89%
2010400	Tipologia 104: Trasferimenti correnti da Istituzioni Sociali Private	0,00	16.700,00	16.700,00	-	-	0,00%
2010500	Tipologia 105: Trasferimenti correnti dall'Unione Europea e dal Resto del Mondo Trasferimenti correnti dall'Unione Europea Trasferimenti correnti dal Resto del Mondo	33.173.304,36 33.173.304,36 0,00	17.834.759,66 17.822.081,06 12.678,60	51.008.064,02 50.995.385,42 12.678,60	0,00 0,00 0,00	0,00 0,00 0,00	0,00% 0,00% 0,00%
2000000	TOTALE TITOLO 2	243.581.505,68	198.762.014,83	442.343.520,51	649.706,64	649.706,64	0,15%
ENTRATE EXTRATRIBUTARIE							
3010000	Tipologia 100: Vendita di beni e servizi e proventi derivanti dalla gestione dei beni	1.533.647,10	11.950.053,65	13.483.700,75	11.302,29	11.302,29	0,08%
3020000	Tipologia 200: Proventi derivanti dall'attività di controllo e repressione delle irregolarità e degli illeciti	243.826,75	0,00	243.826,75	230.343,58	230.343,58	94,47%
3030000	Tipologia 300: Interessi attivi	236.870,54	0,00	236.870,54	163.333,89	163.333,89	68,95%
3040000	Tipologia 400: Altre entrate da redditi da capitale	0,00	0,00	0,00	0,00	0,00	0,00%
3050000	Tipologia 500: Rimborsi e altre entrate correnti	120.553,10	0,00	120.553,10	105.629,18	105.629,18	87,62%
3000000	TOTALE TITOLO 3	2.134.897,49	11.950.053,65	14.084.951,14	510.608,94	510.608,94	3,63%
ENTRATE IN CONTO CAPITALE							
4010000	Tipologia 100: Tributi in conto capitale	0,00	0,00	0,00	0,00	0,00	0,00%
4020000	Tipologia 200: Contributi agli investimenti Contributi agli investimenti da amministrazioni pubbliche Contributi agli investimenti da UE Tipologia 200: Contributi agli investimenti al netto dei contributi da PA e da UE	7.666.942,05 7.666.942,05 0,00	410.792.030,46 410.792.030,46 0,00	418.458.972,51 418.458.972,51 0,00	0,00 0,00 0,00	0,00 0,00 0,00	0,00% 0,00% 0,00%
4030000	Tipologia 300: Altri trasferimenti in conto capitale Altri trasferimenti in conto capitale da amministrazioni pubbliche Altri trasferimenti in conto capitale da UE Tipologia 300: Altri trasferimenti in conto capitale al netto dei trasferimenti da PA e da UE	0,00 0,00 0,00	0,00 0,00 0,00	0,00 0,00 0,00	0,00 0,00 0,00	0,00 0,00 0,00	0,00% 0,00% 0,00%
4040000	Tipologia 400: Entrate da alienazione di beni materiali e immateriali	65.534,93	14.730,00	80.264,93	80.264,93	80.264,93	100,00%
4050000	Tipologia 500: Altre entrate in conto capitale	2.842.076,43	0,00	2.842.076,43	900.659,09	900.659,09	31,69%
4000000	TOTALE TITOLO 4	10.574.553,41	410.806.760,46	421.381.313,87	980.924,02	980.924,02	0,23%

Allegato c) - Fondo crediti di dubbia esigibilità

COMPOSIZIONE DELL'ACCANTONAMENTO AL FONDO CREDITI DI DUBBIA ESIGIBILITA'* E AL FONDO SVALUTAZIONE CREDITI

TIPOLOGIA	DENOMINAZIONE	RESIDUI ATTIVI FORMATISI NELL'ESERCIZIO CUI SI RIFERISCE IL RENDICONTO (a)	RESIDUI ATTIVI DEGLI ESERCIZI PRECEDENTI (b)	TOTALE RESIDUI ATTIVI (c) = (a) + (b)	IMPORTO MINIMO DEL FONDO (d)	FONDO CREDITI DI DUBBIA ESIGIBILITA' (e)	% di accantonamento al fondo crediti di dubbia esigibilità (f) = (e) / (c)
	ENTRATE DA RIDUZIONE DI ATTIVITA' FINANZIARIE						
5010000	Tipologia 100: Alienazione di attività finanziarie	0,00	0,00	0,00	0,00	0,00	0,00%
5020000	Tipologia 200: Riscossione crediti di breve termine	0,00	0,00	0,00	0,00	0,00	0,00%
5030000	Tipologia 300: Riscossione crediti di medio-lungo termine	0,00	0,00	0,00	0,00	0,00	0,00%
5040000	Tipologia 400: Altre entrate per riduzione di attività finanziarie	107.012.181,03	63.007.415,34	170.019.596,37	0,00	0,00	0,00%
5000000	TOTALE TITOLO 5	107.012.181,03	63.007.415,34	170.019.596,37			
	TOTALE GENERALE	2.734.817.241,89	2.808.989.807,93	5.543.807.049,82	63.732.981,90	63.732.981,90	1,15%
	DI CUI FONDO CREDITI DI DUBBIA ESIGIBILITA' IN C/CAPITALE	10.574.553,41	410.806.760,46	421.381.313,87	980.924,02	980.924,02	0,23%
	DI CUI FONDO CREDITI DI DUBBIA ESIGIBILITA' DI PARTE CORRENTE (n)	2.724.242.688,48	2.398.183.047,47	5.122.425.735,95	62.752.057,88	62.752.057,88	1,23%

	TOTALE CREDITI	FONDO SVALUTAZIONE CREDITI
COMPOSIZIONE FONDO SVALUTAZIONE CREDITI		
RESIDUI ATTIVI NEL CONTO DEL BILANCIO	5.543.807.049,82	63.732.981,90
CREDITI STRALCIATI DAL CONTO DEL BILANCIO	0,00	0,00
ACCERTAMENTI IMPUTATI AGLI ESERCIZI SUCCESSIVI A QUELLO CUI IL RENDICONTO SI RIFERISCE (m)	0,00	0,00
TOTALE	5.543.807.049,82	63.732.981,90

* Il fondo crediti di dubbia esigibilità è un accantonamento del risultato di amministrazione. Non richiedono l'accantonamento a tale fondo: a) i trasferimenti da altre Amministrazioni pubbliche e dall'Unione europea; b) i crediti assistiti da fidejussione; c) le entrate tributarie che, sulla base dei nuovi principi contabili, sono accertate per cassa.

(e) Gli importi della colonna (e) non devono essere inferiori a quelli della colonna (d); se sono superiori le motivazioni della differenza sono indicate nella relazione al rendiconto. Il totale generale della colonna (f) corrisponde all'importo del fondo crediti di dubbia esigibilità accantonato nel risultato di amministrazione.

(g) Indicare il totale generale della colonna c).

(h) Indicare il totale generale della colonna e).

(i) Indicare l'importo complessivo dei crediti stralciati dal conto del bilancio nell'esercizio in corso e negli esercizi precedenti.

(l) corrisponde all'importo della cella (i)

(m) trattasi solo degli accertamenti di entrate riguardanti i titoli 5, 6, 7.

(n) comprende anche l'accantonamento riguardante i crediti del titolo 5

Elenco delle spese del personale disaggregato su missioni e programmi

Elenco delle spese del personale disaggregato su missioni e programmi

Missione	Programma	Redditi da lavoro dipendente	Imposte e tasse a carico dell'Ente	Acquisti di beni e servizi	Trasferimenti correnti	Trasferimenti di Tributi	Interessi passivi	Altre spese correnti
		101	102	103	104	105	107	109
01 - Servizi istituzionali, generali e di gestione	01 - Organi istituzionali	4.411.129,77	1.043.782,53	27.007,38				75.110,97
01 - Servizi istituzionali, generali e di gestione	02 - Segreteria generale	3.711.406,27	250.681,28	6.563,72				145.324,81
01 - Servizi istituzionali, generali e di gestione	03 - Gestione economica, finanziaria, programmazione, provveditorato	9.404.219,41	577.909,43	14.280,50				53.507,16
01 - Servizi istituzionali, generali e di gestione	04 - Gestione delle entrate tributarie e servizi fiscali	830.735,36	51.810,69	54,00				34.853,18
01 - Servizi istituzionali, generali e di gestione	05 - Gestione dei beni demaniali e patrimoniali	1.243.763,12	80.910,96	2.592,34				174.221,03
01 - Servizi istituzionali, generali e di gestione	06 - Ufficio tecnico	533.041,34	34.676,12	1.111,00				
01 - Servizi istituzionali, generali e di gestione	08 - Statistica e sistemi informativi	5.112.263,01	325.627,78	11.910,38				
01 - Servizi istituzionali, generali e di gestione	09 - Assistenza tecnico-amministrativa agli enti locali	759.051,94	50.150,10	263,73				
01 - Servizi istituzionali, generali e di gestione	10 - Risorse umane	6.258.344,32	484.847,57	243.109,90				
01 - Servizi istituzionali, generali e di gestione	11 - Altri servizi generali	3.355.311,14	205.867,54	11.327,43				4.054,03
Totale missione:	01 - Servizi istituzionali, generali e di gestione	35.619.265,68	3.106.264,00	318.220,38				487.071,18
03 - Ordine pubblico e sicurezza	02 - Sistema integrato di sicurezza urbana	44.979,27	3.467,64	0,00				
Totale missione:	03 - Ordine pubblico e sicurezza	44.979,27	3.467,64	0,00				
04 - Istruzione e diritto allo studio	02 - Altri ordini di istruzione	64.938,80	4.174,11	222,98				
04 - Istruzione e diritto allo studio	03 - Edilizia scolastica	64.938,80	4.174,11	222,98				
04 - Istruzione e diritto allo studio	04 - Istruzione universitaria	64.938,80	4.174,11	222,98				
04 - Istruzione e diritto allo studio	05 - Istruzione tecnica superiore	64.938,80	4.174,11	222,98				
04 - Istruzione e diritto allo studio	07 - Diritto allo studio	64.938,80	4.174,11	222,98				
Totale missione:	04 - Istruzione e diritto allo studio	324.694,00	20.870,55	1.114,90				
05 - Tutela e valorizzazione dei beni e attività	01 - Valorizzazione dei beni di interesse storico	1.034.300,56	66.551,83	13.756,51				
05 - Tutela e valorizzazione dei beni e attività	02 - Attività culturali e interventi diversi nel settore	4.017.890,81	254.343,63	21.273,81				
Totale missione:	05 - Tutela e valorizzazione dei beni e attività	5.052.191,37	320.895,46	35.029,32				
06 - Politiche giovanili, sport e tempo libero	01 - Sport e tempo libero	141.221,07	9.287,96	388,80				

Elenco delle spese del personale disaggregato su missioni e programmi

Missione	Programma	Redditi da lavoro dipendente	Imposte e tasse a carico dell'Ente	Acquisti di beni e servizi	Trasferimenti correnti	Trasferimenti di Tributi	Interessi passivi	Altre spese correnti
Totale missione:	06 - Politiche giovanili, sport e tempo libero	141.221,07	9.287,96	398,80				
07 - Turismo	01 - Sviluppo e la valorizzazione del turismo	1.167.240,39	76.438,64	4.412,73				11.695,78
Totale missione:	07 - Turismo	1.167.240,39	76.438,64	4.412,73				11.695,78
08 - Assetto del territorio ed edilizia abitativa	01 - Urbanistica e assetto del territorio	3.308.775,36	210.887,04	20.072,24				290.686,86
08 - Assetto del territorio ed edilizia abitativa	02 - Edilizia residenziale pubblica e locale e piani di edilizia economico-popolare	1.436.952,97	93.514,21	5.829,38				
Totale missione:	08 - Assetto del territorio ed edilizia abitativa	4.745.728,33	304.401,25	25.901,62				290.686,86
09 - Sviluppo sostenibile e tutela del territorio e dell'ambiente	01 - Difesa del suolo	14.416.003,62	903.245,08	71.470,67				321.475,72
09 - Sviluppo sostenibile e tutela del territorio e dell'ambiente	02 - Tutela, valorizzazione e recupero ambientale	2.387.501,19	151.220,99	9.690,39				
09 - Sviluppo sostenibile e tutela del territorio e dell'ambiente	03 - Rifiuti	432.004,53	28.302,73	987,33				
09 - Sviluppo sostenibile e tutela del territorio e dell'ambiente	04 - Servizio idrico integrato	396.845,42	25.313,02	1.305,66				
09 - Sviluppo sostenibile e tutela del territorio e dell'ambiente	05 - Aree protette, parchi naturali, protezione naturalistica e forestazione	1.623.886,99	105.629,40	6.978,62				
09 - Sviluppo sostenibile e tutela del territorio e dell'ambiente	06 - Tutela e valorizzazione delle risorse idriche	524.175,73	32.744,30	2.178,27				
09 - Sviluppo sostenibile e tutela del territorio e dell'ambiente	08 - Qualità dell'aria e riduzione dell'inquinamento	439.242,77	29.023,39	3.123,74				
Totale missione:	09 - Sviluppo sostenibile e tutela del territorio e dell'ambiente	20.219.660,25	1.275.478,91	95.734,68				321.475,72
10 - Trasporti e diritto alla mobilità	01 - Trasporto ferroviario	1.478.128,48	91.223,65	4.301,86				46.791,88
10 - Trasporti e diritto alla mobilità	02 - Trasporto pubblico locale	1.223.382,58	79.576,04	5.112,93				134.130,64
10 - Trasporti e diritto alla mobilità	03 - Trasporto per vie d'acqua	2.609.697,43	172.140,68	8.395,28				
10 - Trasporti e diritto alla mobilità	04 - Altre modalità di trasporto	173.447,43	10.891,18	555,26				
10 - Trasporti e diritto alla mobilità	05 - Viabilità e infrastrutture stradali	1.424.528,61	89.504,85	4.667,85				
Totale missione:	10 - Trasporti e diritto alla mobilità	6.909.184,53	443.336,40	23.033,18				180.922,52
11 - Soccorso civile	01 - Sistema di protezione civile	2.511.096,86	164.373,36	5.062,10				12.036,45
11 - Soccorso civile	02 - Interventi a seguito di calamità naturali	9.440.942,31	593.843,63	40.220,40				
Totale missione:	11 - Soccorso civile	11.952.039,17	758.216,99	45.282,50				12.036,45

Elenco delle spese del personale disaggregato su missioni e programmi

Missione	Programma	Redditi da lavoro dipendente	Imposte e tasse a carico dell'Ente	Acquisti di beni e servizi	Trasferimenti correnti	Trasferimenti di Tributi	Interessi passivi	Altre spese correnti
12 - Diritti sociali, politiche sociali e famiglia	01 - Interventi per l'infanzia e i minori e per asili nido	1.197.439,99	71.610,41	3.993,37				
12 - Diritti sociali, politiche sociali e famiglia	02 - Interventi per la disabilità	106.540,88	5.737,48	494,39				
12 - Diritti sociali, politiche sociali e famiglia	03 - Interventi per gli anziani	106.540,88	5.737,48	494,39				
12 - Diritti sociali, politiche sociali e famiglia	04 - Interventi per i soggetti a rischio di esclusione	601.074,22	38.546,43	1.167,52				
12 - Diritti sociali, politiche sociali e famiglia	05 - Interventi per le famiglie	93.838,32	5.739,83	155,70				
12 - Diritti sociali, politiche sociali e famiglia	06 - Interventi per il diritto alla casa	157.681,15	10.264,98	626,42				
12 - Diritti sociali, politiche sociali e famiglia	07 - Programmazione e governo della rete dei servizi sociosanitari e sociali	1.449.678,99	91.384,44	2.639,47				1.414,37
12 - Diritti sociali, politiche sociali e famiglia	08 - Cooperazione e associazionismo	489.879,59	32.163,75	121,85				1.414,37
Totale missione:	12 - Diritti sociali, politiche sociali e famiglia	4.202.674,02	261.184,80	9.693,11				2.826,74
13 - Tutela della salute	01 - Servizio sanitario regionale - finanziamento ordinario corrente per la garanzia del LEA	5.813.095,92	359.450,87	18.128,57				3.845,23
13 - Tutela della salute	07 - Ulteriori spese in materia sanitaria	153.470,79	8.725,78	341,28				
Totale missione:	13 - Tutela della salute	5.966.566,71	368.176,65	18.469,85				3.845,23
14 - Sviluppo economico e competitività	01 - Industria, PMI e Artigianato	3.737.023,08	243.220,30	51.428,24				66.181,34
14 - Sviluppo economico e competitività	02 - Commercio - reti distributive - tutela dei	1.226.459,08	80.090,02	4.860,04				2.311,76
14 - Sviluppo economico e competitività	03 - Ricerca e innovazione	118.449,07	7.302,77	894,63				
14 - Sviluppo economico e competitività	04 - Reti e altri servizi di pubblica utilità	645.497,58	41.558,33	3.424,95				23.117,57
Totale missione:	14 - Sviluppo economico e competitività	5.727.428,81	372.171,42	60.607,86				91.610,67
15 - Politiche per il lavoro e la formazione	01 - Servizi per lo sviluppo del mercato del lavoro	804.843,89	45.954,67	5.017,92				
15 - Politiche per il lavoro e la formazione	02 - Formazione professionale	4.262.272,45	271.260,36	29.420,95				
15 - Politiche per il lavoro e la formazione	03 - Sostegno all'occupazione	745.625,19	42.303,29	4.570,61				
Totale missione:	15 - Politiche per il lavoro e la formazione	5.812.741,53	359.518,32	39.009,48				
16 - Agricoltura, politiche agroalimentari e pesca	01 - Sviluppo del settore agricolo e del sistema	15.072.233,40	959.183,54	94.917,79				252.367,49
16 - Agricoltura, politiche agroalimentari e pesca	02 - Caccia e pesca	294.062,78	18.693,91	1.537,66				38.927,11

Elenco delle spese del personale disaggregato su missioni e programmi

Missione	Programma	Redditi da lavoro dipendente	Imposte e tasse a carico dell'Ente	Acquisti di beni e servizi	Trasferimenti correnti	Trasferimenti di Tributi	Interessi passivi	Altre spese correnti
Totale missione:	16 - Agricoltura, politiche agroalimentari e pesca	15.366.296,18	977.877,45	96.455,45				291.294,60
17 - Energia e diversificazione delle fonti	01 - Fonti energetiche	971.824,97	61.787,50	3.167,78				4.623,51
Totale missione:	17 - Energia e diversificazione delle fonti	971.824,97	61.787,50	3.167,78				4.623,51
19 - Relazioni internazionali	01 - Relazioni internazionali e Cooperazione allo	2.041.989,57	113.338,04	99.107,92				70.228,77
19 - Relazioni internazionali	02 - Cooperazione territoriale	356.191,87	24.055,71	17.196,82				131.679,97
Totale missione:	19 - Relazioni Internazionali	2.398.181,44	137.393,75	116.304,74				201.908,74
Totale generale		126.621.917,72	8.856.767,69	892.836,38				1.900.000,00

Elenco dei residui attivi per anno di
formazione, titolo e capitolo

Elenco dei residui attivi per anno di formazione, titolo e capitolo

Esercizio	Capitolo	Titolo entrate	Descrizione	Residui attivi al 31.12.2015
1996	E06518	4	MUTUI CON ONERI DI AMMORTAMENTO A CARICO DELLO STATO, PER INTERVENTI IN MATERIA DI RISTRUTTURAZIONE EDILIZIA E DI AMMODERNAMENTO TECNOLOGICO DEL PATRIMONIO SANITARIO PUBBLICO E DI REALIZZAZIONE DI RESIDENZE PER ANZIANI E SOGGETTI NON AUTOSUFFICIENTI (ART.20, L. 11 MARZO 1988, N.67; DELIBERE CIPE 30 DICEMBRE 1992, 7 APRILE 1993, 30 NOVEMBRE 1993, 11 OTTOBRE 1994, 22 NOVEMBRE 1994, 20 DICEMBRE 1994, 13 MARZO 1995, 27 APRILE 1995, 23 GIUGNO 1995, 8 AGOSTO 1995, 20 NOVEMBRE 1995, 21 DICEMBRE 1995, 29 DICEMBRE 1995, 26 GENNAIO 1996, 13 MARZO 1996, 24 APRILE 1996, 26 GIUGNO 1996, 12 LUGLIO 1996, 9 OTTOBRE 1996, 27 NOVEMBRE 1996, 21 MARZO 1997, 5 AGOSTO 1997 E 9 LUGLIO 1998).	192.385,91
1997	E06514	4	MUTUI CON ONERI DI AMMORTAMENTO A CARICO DELLO STATO PER INTERVENTI DI RIPRISTINO E PREVENZIONE (PRRP) DEI DANNI PROVOCATI DAGLI EVENTI ALLUVIONALI DEL GIUGNO-SETTEMBRE 1994 NEL BACINO DEL RENO E DEL PO (L. 30 GIUGNO 1995, N.265)	75.654,52
1998	E06514	4	MUTUI CON ONERI DI AMMORTAMENTO A CARICO DELLO STATO PER INTERVENTI DI RIPRISTINO E PREVENZIONE (PRRP) DEI DANNI PROVOCATI DAGLI EVENTI ALLUVIONALI DEL GIUGNO-SETTEMBRE 1994 NEL BACINO DEL RENO E DEL PO (L. 30 GIUGNO 1995, N.265)	2.172,74
1999	E06514	4	MUTUI CON ONERI DI AMMORTAMENTO A CARICO DELLO STATO PER INTERVENTI DI RIPRISTINO E PREVENZIONE (PRRP) DEI DANNI PROVOCATI DAGLI EVENTI ALLUVIONALI DEL GIUGNO-SETTEMBRE 1994 NEL BACINO DEL RENO E DEL PO (L. 30 GIUGNO 1995, N.265)	28.853,42
2000	E03399	4	ASSEGNAZIONE DELLO STATO PER LA SISTEMAZIONE IDRAULICA E CONSOLIDAMENTO VERSANTI BACINI REGIONALI E INTERREGIONALI IN VARI COMUNI IN PROVINCIA DI BOLOGNA, FERRARA, RAVENNA, FORLI' E RIMINI (LEGGE 8 AGOSTO 1995 N. 341 - DELIBERE CIPE 23 APRILE 1997 E 29 AGOSTO 1997 N. 174, D.M. LAVORI PUBBLICI N.371/UPP DEL 6 LUGLIO 1998 MODIFICATO CON D.M. 23 MARZO 1999).	128.288,94
2000	E06514	4	MUTUI CON ONERI DI AMMORTAMENTO A CARICO DELLO STATO PER INTERVENTI DI RIPRISTINO E PREVENZIONE (PRRP) DEI DANNI PROVOCATI DAGLI EVENTI ALLUVIONALI DEL GIUGNO-SETTEMBRE 1994 NEL BACINO DEL RENO E DEL PO (L. 30 GIUGNO 1995, N.265)	115.647,11
2001	E02983	4	ASSEGNAZIONE DELLO STATO PER LA REALIZZAZIONE DEGLI INTERVENTI PREVISTI DALL'ACCORDO DI PROGRAMMA STIPULATO AI SENSI DELL'ART. 5 DEL D.LGS. N.229 DEL 19 GIUGNO 1999 PER IL SETTORE DEGLI INVESTIMENTI SANITARI EX ART.20 L. 11 MARZO 1988, N.67. AREA STRUTTURE PER ANZIANI E DISABILI.	52.095,92
2001	E06514	4	MUTUI CON ONERI DI AMMORTAMENTO A CARICO DELLO STATO PER INTERVENTI DI RIPRISTINO E PREVENZIONE (PRRP) DEI DANNI PROVOCATI DAGLI EVENTI ALLUVIONALI DEL GIUGNO-SETTEMBRE 1994 NEL BACINO DEL RENO E DEL PO (L. 30 GIUGNO 1995, N.265)	38.172,91
2001	E06590	6	MUTUI CON ONERI DI AMMORTAMENTO FINANZIATI DALLO STATO PER INTERVENTI URGENTI DIRETTI A FAVORIRE IL SUPERAMENTO DELLE SITUAZIONI DI EMERGENZA DOVUTE AD EVENTI IDROGEOLOGICI DEL PERIODO OTTOBRE NOVEMBRE 1999 E ALLA CRISI SISMICA DEL PERIODO APRILE GIUGNO 2000 (ART.1, COMMA 2 ORDINANZA MINISTERIALE 12 APRILE 2001, N.3124).	756.751,58
2002	E02755	4	ASSEGNAZIONE DELLO STATO PER INTERVENTI CREDITIZI E CONTRIBUTIVI DI CUI ALL'ART.3, COMMA 2, LETT. C), D) E F), L. 14 FEBBRAIO 1992, N.185 ABROGATA.	20.063.258,08
2002	E03528	4	ASSEGNAZIONE DELLO STATO PER IL COFINANZIAMENTO DEGLI INTERVENTI PREVISTI NELL'AMBITO DEL PROGRAMMA "TETTI FOTOVOLTAICI"(D.D. DEL 16 MARZO 2001).	508.697,30
2002	E06514	4	MUTUI CON ONERI DI AMMORTAMENTO A CARICO DELLO STATO PER INTERVENTI DI RIPRISTINO E PREVENZIONE (PRRP) DEI DANNI PROVOCATI DAGLI EVENTI ALLUVIONALI DEL GIUGNO-SETTEMBRE 1994 NEL BACINO DEL RENO E DEL PO (L. 30 GIUGNO 1995, N.265)	7.031,05
2002	E06576	6	MUTUO CON ONERI DI AMMORTAMENTO FINANZIATI DALLO STATO PER INVESTIMENTI IN INFRASTRUTTURE, SISTEMI TECNOLOGICI E MEZZI DI TRASPORTO (ART.12, L. 7 DICEMBRE 1999, N.472).	1.354.213,18
2003	E02755	4	ASSEGNAZIONE DELLO STATO PER INTERVENTI CREDITIZI E CONTRIBUTIVI DI CUI ALL'ART.3, COMMA 2, LETT. C), D) E F), L. 14 FEBBRAIO 1992, N.185 ABROGATA.	7.833.579,60
2003	E03399	4	ASSEGNAZIONE DELLO STATO PER LA SISTEMAZIONE IDRAULICA E CONSOLIDAMENTO VERSANTI BACINI REGIONALI E INTERREGIONALI IN VARI COMUNI IN PROVINCIA DI BOLOGNA, FERRARA, RAVENNA, FORLI' E RIMINI (LEGGE 8 AGOSTO 1995 N. 341 - DELIBERE CIPE 23 APRILE 1997 E 29 AGOSTO 1997 N. 174, D.M. LAVORI PUBBLICI N.371/UPP DEL 6 LUGLIO 1998 MODIFICATO CON D.M. 23 MARZO 1999).	259.091,10
2003	E03528	4	ASSEGNAZIONE DELLO STATO PER IL COFINANZIAMENTO DEGLI INTERVENTI PREVISTI NELL'AMBITO DEL PROGRAMMA "TETTI FOTOVOLTAICI"(D.D. DEL 16 MARZO 2001).	12.336,42
2003	E06574	6	MUTUI PER GLI INVESTIMENTI NEL SETTORE DEL TRASPORTO PUBBLICO LOCALE (ART.2, COMMA 5 E 6.L.18 GIUGNO 1998,N.194; ART. 54, COMMA 1, L.23 DICEMBRE 1999, N.488; ART. 144, COMMA 1, L. 23 DICEMBRE 2000, N.388; ART.13, COMMA 2, L.1 AGOSTO 2002 N.166).	63.597,52
2004	E02755	4	ASSEGNAZIONE DELLO STATO PER INTERVENTI CREDITIZI E CONTRIBUTIVI DI CUI ALL'ART.3, COMMA 2, LETT. C), D) E F), L. 14 FEBBRAIO 1992, N.185 ABROGATA.	260.461,08
2004	E02983	4	ASSEGNAZIONE DELLO STATO PER LA REALIZZAZIONE DEGLI INTERVENTI PREVISTI DALL'ACCORDO DI PROGRAMMA STIPULATO AI SENSI DELL'ART. 5 DEL D.LGS. N.229 DEL 19 GIUGNO 1999 PER IL SETTORE DEGLI INVESTIMENTI SANITARI EX ART.20 L. 11 MARZO 1988, N.67. AREA STRUTTURE PER ANZIANI E DISABILI.	68.169,57
2004	E03211	4	ASSEGNAZIONE DELLO STATO PER IL COFINANZIAMENTO DI PROGRAMMI REGIONALI DI INVESTIMENTO PER LA RIQUALIFICAZIONE E IL POTENZIAMENTO DEI SISTEMI E DEGLI APPARATI DI SICUREZZA NELLE PMI COMMERCIALI (ART.74 L. 27 DICEMBRE 2002, N. 289 E D.M. 8 GENNAIO 2004).	799.540,09

Elenco dei residui attivi per anno di formazione, titolo e capitolo

Esercizio	Capitolo	Titolo entrate	Descrizione	Residui attivi al 31.12.2015
2004	E03381	4	ASSEGNAZIONE DELLO STATO PER L'ATTUAZIONE DEI PROGETTI DI SVILUPPO TURISTICO A CARATTERE INTERREGIONALE (ART.5, COMMA 5, L. 29 MARZO 2001, N.135 ABROGATA; ART. 1, COMMA 1227, L. 27 DICEMBRE 2006, N. 296)	786.000,00
2004	E03397	4	ASSEGNAZIONE DELLO STATO PER LA SISTEMAZIONE IDRAULICA E CONSOLIDAMENTO VERSANTI SOTTOBACINI PADANI IN VARI COMUNI IN PROVINCIA DI PIACENZA, PARMA, REGGIO EMILIA, BOLOGNA E MODENA (L. 8 AGOSTO 1995, N.341 - DELIBERA CIPE 23 APRILE 1997, N.74, DELIBERA CIPE 29 AGOSTO 1977, N.174; D.M. 6 LUGLIO 1998, N. 371/UPP MODIFICATO CON D.M. DEL 23 MARZO 1999).	2.265,00
2004	E03399	4	ASSEGNAZIONE DELLO STATO PER LA SISTEMAZIONE IDRAULICA E CONSOLIDAMENTO VERSANTI BACINI REGIONALI E INTERREGIONALI IN VARI COMUNI IN PROVINCIA DI BOLOGNA, FERRARA, RAVENNA, FORLI' E RIMINI (LEGGE 8 AGOSTO 1995 N. 341 - DELIBERE CIPE 23 APRILE 1997 E 29 AGOSTO 1997 N. 174, D.M. LAVORI PUBBLICI N.371/UPP DEL 6 LUGLIO 1998 MODIFICATO CON D.M. 23 MARZO 1999).	65.146,75
2004	E03528	4	ASSEGNAZIONE DELLO STATO PER IL COFINANZIAMENTO DEGLI INTERVENTI PREVISTI NELL'AMBITO DEL PROGRAMMA "TETTI FOTOVOLTAICI"(D.D. DEL 16 MARZO 2001).	47.835,25
2004	E03610	4	ASSEGNAZIONE DELLO STATO PER LA REALIZZAZIONE DEGLI INTERVENTI PREVISTI DALL'ACCORDO DI PROGRAMMA QUADRO "TUTELA DELLE ACQUE E GESTIONE INTEGRATA DELLE RISORSE IDRICHE" (L. 23 DICEMBRE 2000, N. 388; L. 28 DICEMBRE 2001, N.448).	981.180,31
2004	E06514	4	MUTUI CON ONERI DI AMMORTAMENTO A CARICO DELLO STATO PER INTERVENTI DI RIPRISTINO E PREVENZIONE (PRRP) DEI DANNI PROVOCATI DAGLI EVENTI ALLUVIONALI DEL GIUGNO-SETTEMBRE 1994 NEL BACINO DEL RENO E DEL PO (L. 30 GIUGNO 1995, N.265)	67.157,83
2004	E06521	4	MUTUI CON ONERI DI AMMORTAMENTO A CARICO DELLO STATO PER LA REALIZZAZIONE DEL SISTEMA IDROVIARIO PADANO-VENETO (L. 29 NOVEMBRE 1990, N. 380 E ART. 2, COMMA 12, L. 18 GIUGNO 1998, N.194; ART. 11, L. 30 NOVEMBRE 1998, N. 413).	64.206.384,66
2004	E06574	6	MUTUI PER GLI INVESTIMENTI NEL SETTORE DEL TRASPORTO PUBBLICO LOCALE (ART.2, COMMA 5 E 6, L.18 GIUGNO 1998, N.194; ART. 54, COMMA 1, L.23 DICEMBRE 1999, N.488; ART. 144, COMMA 1, L. 23 DICEMBRE 2000, N.388; ART.13, COMMA 2, L.1 AGOSTO 2002 N.166).	2.956.050,68
2004	E06578	6	MUTUO CON ONERI DI AMMORTAMENTO FINANZIATI DALLO STATO PER L'ATTUAZIONE DEGLI INTERVENTI PREVISTI DAI PIANI PER LA MOBILITA' CICLISTICA (L. 19 OTTOBRE 1998, N.366 E L. 1 AGOSTO 2002, N. 166).	283.879,09
2005	E02792	2	ASSEGNAZIONE DELLO STATO PER L'ATTUAZIONE DEL PROGRAMMA "TUTELA E REINSERIMENTO DI MINORI CON HANDICAP FISICO E PSICHICO VITTIME DEI CONFLITTI ARMATI E PROMOZIONE DI IMPRENDITORIALITA' SOCIALE, NEL TERRITORIO DELLA FEDERAZIONE BOSNIA ERZEGOVINA E REPUBBLICA SRPSKA" (CONVENZIONE DEL 18/12/2003 REP. N. 1212 CON IL MINISTERO DEGLI AFFARI ESTERI/DGCS)	502.727,22
2005	E02989	4	ASSEGNAZIONE DELLO STATO PER LA REALIZZAZIONE DEGLI INTERVENTI PREVISTI NEGLI ACCORDI DI PROGRAMMA PER IL SETTORE DEGLI INVESTIMENTI SANITARI STIPULATI CON IL MINISTERO DELLA SALUTE (ART. 20 L. 11 MARZO 1988, N.67; DELIBERA CIPE 2 AGOSTO 2002, N. 65; DELIBERA CIPE 20 DICEMBRE 2004, N. 63).	3.618.848,18
2005	E03241	4	ASSEGNAZIONE DELLO STATO PER LAVORI DI ADEGUAMENTO DELLE DIFESE DEL COMPRESORIO DI VALLE MOLINO IN COMUNE DI COMACCHIO (FE) CONTRO L'INGRESSIONE MARINA (D.M. POLITICHE AGRICOLE E FORESTALI N.7117 DEL 7 MARZO 2003).	612.619,03
2005	E03381	4	ASSEGNAZIONE DELLO STATO PER L'ATTUAZIONE DEI PROGETTI DI SVILUPPO TURISTICO A CARATTERE INTERREGIONALE (ART.5, COMMA 5, L. 29 MARZO 2001, N.135 ABROGATA; ART. 1, COMMA 1227, L. 27 DICEMBRE 2006, N. 296)	349.388,42
2005	E03399	4	ASSEGNAZIONE DELLO STATO PER LA SISTEMAZIONE IDRAULICA E CONSOLIDAMENTO VERSANTI BACINI REGIONALI E INTERREGIONALI IN VARI COMUNI IN PROVINCIA DI BOLOGNA, FERRARA, RAVENNA, FORLI' E RIMINI (LEGGE 8 AGOSTO 1995 N. 341 - DELIBERE CIPE 23 APRILE 1997 E 29 AGOSTO 1997 N. 174, D.M. LAVORI PUBBLICI N.371/UPP DEL 6 LUGLIO 1998 MODIFICATO CON D.M. 23 MARZO 1999).	106.686,39
2005	E03738	4	ASSEGNAZIONE DELLO STATO PER IL FINANZIAMENTO DI INTERVENTI NELLE AREE DEPRESSE-SOTTOUTILIZZATE IN MATERIA DI TUTELA DELLE ACQUE E GESTIONE INTEGRATA DELLE RISORSE IDRICHE (L. 30 GIUGNO 1998, N. 208; DELIBERE CIPE NN. 36/02, 17/03, 20/04 E 3/06).	532.116,75
2005	E07050	9	RECUPERO DI ANTICIPAZIONI DI FONDI.	571,81
2006	E02792	2	ASSEGNAZIONE DELLO STATO PER L'ATTUAZIONE DEL PROGRAMMA "TUTELA E REINSERIMENTO DI MINORI CON HANDICAP FISICO E PSICHICO VITTIME DEI CONFLITTI ARMATI E PROMOZIONE DI IMPRENDITORIALITA' SOCIALE, NEL TERRITORIO DELLA FEDERAZIONE BOSNIA ERZEGOVINA E REPUBBLICA SRPSKA" (CONVENZIONE DEL 18/12/2003 REP. N. 1212 CON IL MINISTERO DEGLI AFFARI ESTERI/DGCS)	1.096.334,71
2006	E02945	2	ASSEGNAZIONE DELLO STATO PER IL COFINANZIAMENTO DEL PROGRAMMA DI INIZIATIVA COMUNITARIA PER LA LOTTA CONTRO LE DISCRIMINAZIONI E DISUGUAGLIANZE IN RELAZIONE AL MERCATO DEL LAVORO - EQUAL FONDO DI ROTAZIONE NAZIONALE (L. 16 APRILE 1987, N.183 E DELIBERA CIPE DEL 22 GIUGNO 2000, N.67).	181.834,18
2006	E04652	2	CONTRIBUTO DELLA CE PER IL COFINANZIAMENTO DEL PROGRAMMA DI INIZIATIVA COMUNITARIA PER LA LOTTA CONTRO LE DISCRIMINAZIONI E LE DISUGUAGLIANZE IN RELAZIONE AL MERCATO DEL LAVORO - EQUAL (DECISIONE DELLA COMMISSIONE EUROPEA DEL 26 MARZO 2001 N. C(2001)43).	337.004,43
2006	E03381	4	ASSEGNAZIONE DELLO STATO PER L'ATTUAZIONE DEI PROGETTI DI SVILUPPO TURISTICO A CARATTERE INTERREGIONALE (ART.5, COMMA 5, L. 29 MARZO 2001, N.135 ABROGATA; ART. 1, COMMA 1227, L. 27 DICEMBRE 2006, N. 296)	558.810,70

Elenco dei residui attivi per anno di formazione, titolo e capitolo

Esercizio	Capitolo	Titolo entrate	Descrizione	Residui attivi al 31.12.2015
2006	E05387	4	CONTRIBUTO AGLI INVESTIMENTI SOTTO FORMA DI MUTUO CON ONERI DI AMMORTAMENTO A CARICO DELLO STATO CONTRATTO CON LA CASSA DEPOSITI E PRESTITI S.P.A. PER INTERVENTI DI RISANAMENTO DEL SISTEMA IDROVIARIO PADANO- VENETO (ART. 11, L. 30 NOVEMBRE 1998, N. 413; L. 24 DICEMBRE 2003, N. 350; D.M. 11 FEBBRAIO 2005, N. DEM/1-8).	66.144.868,47
2007	E02792	2	ASSEGNAZIONE DELLO STATO PER L'ATTUAZIONE DEL PROGRAMMA "TUTELA E REINSERIMENTO DI MINORI CON HANDICAP FISICO E PSICHICO VITTIME DEI CONFLITTI ARMATI E PROMOZIONE DI IMPRENDITORIALITA' SOCIALE, NEL TERRITORIO DELLA FEDERAZIONE BOSNIA ERZEGOVINA E REPUBBLICA SRPSKA" (CONVENZIONE DEL 18/12/2003 REP. N. 1212 CON IL MINISTERO DEGLI AFFARI ESTERI/DGCS)	37.184,00
2007	E02991	2	ASSEGNAZIONE DELLO STATO PER L'ATTUAZIONE DEL PROGRAMMA "SUPPORTO IN FAVORE DELLE POLITICHE MINORILI. RAFFORZAMENTO ISTITUZIONALE PER IL DECENTRAMENTO DEI SERVIZI SOCIALI E DEL SERVIZIO NAZIONALE PER LE ADOZIONI E LA PROTEZIONE DEI DIRITTI DELL'INFANZIA E ARMONIZZAZIONE DELLA LEGISLAZIONE CON LA NORMATIVA UE" (CONVENZIONE MINISTERO AFFARI ESTERI DEL 27 LUGLIO 2005).	487.800,00
2007	E03226	2	ASSEGNAZIONE DELLO STATO DI CONTRIBUTI NAZIONALI PER L'ATTUAZIONE DEL DECUP AZIONI STRUTTURALI PESCA 2000/2006 - S.F.O.P. (L. 16 APRILE 1987, N.183).	154.252,15
2007	E04654	2	CONTRIBUTO DELLA CE PER L'ATTUAZIONE DEL DECUP AZIONI STRUTTURALI PESCA 2000/2006 - S.F.O.P. (REG. CE 2792/1999 - DECISIONE N. C2001/45).	510.616,56
2007	E03598	4	ASSEGNAZIONE DELLO STATO PER INTEGRAZIONE AL PIANO STRAORDINARIO DI COMPLETAMENTO E RAZIONALIZZAZIONE DEI SISTEMI DI COLLETTAMENTO E DEPURAZIONE DELLE ACQUE REFLUE (ART.6, L. 23 MAGGIO 1997, N.135, D.M. AMBIENTE 31 MAGGIO 1999 E 31 LUGLIO 2000).	314.605,24
2007	E05381	4	TRASFERIMENTO DA PARTE DELLE REGIONI PARTNERS DEI PROGETTI DI SVILUPPO TURISTICO A CARATTERE INTERREGIONALE DEI QUALI LA REGIONE EMILIA-ROMAGNA E' CAPOFILA PER L'ATTUAZIONE DEI PROGETTI STESSI (ART.5, COMMA 5, L. 29 MARZO 2001, N.135 ABROGATA; ART. 1, COMMA 1227, L.27 DICEMBRE 2006, N. 296).	15.000,00
2007	E07050	9	RECUPERO DI ANTICIPAZIONI DI FONDI.	13.188,54
2008	E01300	1	COMPARTICIPAZIONE REGIONALE ALL'IVA (ART.2, D.LGS. 18 FEBBRAIO 2000, N.56).	40.037.729,00
2008	E02792	2	ASSEGNAZIONE DELLO STATO PER L'ATTUAZIONE DEL PROGRAMMA "TUTELA E REINSERIMENTO DI MINORI CON HANDICAP FISICO E PSICHICO VITTIME DEI CONFLITTI ARMATI E PROMOZIONE DI IMPRENDITORIALITA' SOCIALE, NEL TERRITORIO DELLA FEDERAZIONE BOSNIA ERZEGOVINA E REPUBBLICA SRPSKA" (CONVENZIONE DEL 18/12/2003 REP. N. 1212 CON IL MINISTERO DEGLI AFFARI ESTERI/DGCS)	652.699,13
2008	E02991	2	ASSEGNAZIONE DELLO STATO PER L'ATTUAZIONE DEL PROGRAMMA "SUPPORTO IN FAVORE DELLE POLITICHE MINORILI. RAFFORZAMENTO ISTITUZIONALE PER IL DECENTRAMENTO DEI SERVIZI SOCIALI E DEL SERVIZIO NAZIONALE PER LE ADOZIONI E LA PROTEZIONE DEI DIRITTI DELL'INFANZIA E ARMONIZZAZIONE DELLA LEGISLAZIONE CON LA NORMATIVA UE" (CONVENZIONE MINISTERO AFFARI ESTERI DEL 27 LUGLIO 2005).	642.800,00
2008	E03035	2	ASSEGNAZIONE DELLO STATO PER AZIONI FINALIZZATE ALL' EFFICACE RAGGIUNGIMENTO DEGLI OBIETTIVI DEGLI APQ E ALLA LORO INTEGRAZIONE CON LA PROGRAMMAZIONE REGIONALE (L. 30 GIUGNO 1998, N. 208 E DELIBERA CIPE 29 SETTEMBRE 2004, N. 20).	30.171,26
2008	E03226	2	ASSEGNAZIONE DELLO STATO DI CONTRIBUTI NAZIONALI PER L'ATTUAZIONE DEL DECUP AZIONI STRUTTURALI PESCA 2000/2006 - S.F.O.P. (L. 16 APRILE 1987, N.183).	230.846,31
2008	E04654	2	CONTRIBUTO DELLA CE PER L'ATTUAZIONE DEL DECUP AZIONI STRUTTURALI PESCA 2000/2006 - S.F.O.P. (REG. CE 2792/1999 - DECISIONE N. C2001/45).	253.764,73
2008	E02738	4	ASSEGNAZIONE DELLO STATO, A CARICO DELLE RISORSE RISERVATE ALLE INFRASTRUTTURE, PER IL FINANZIAMENTO DEGLI INTERVENTI NELLE AREE DEPRESSE (L.30 GIUGNO 1998, N.208; DELIBERE CIPE NN.70/98, 142/99, 84/00, 138/00 E 36/02)	677.581,94
2008	E03381	4	ASSEGNAZIONE DELLO STATO PER L'ATTUAZIONE DEI PROGETTI DI SVILUPPO TURISTICO A CARATTERE INTERREGIONALE (ART.5, COMMA 5, L. 29 MARZO 2001, N.135 ABROGATA; ART. 1, COMMA 1227, L. 27 DICEMBRE 2006, N. 296)	173.123,60
2008	E03602	4	ASSEGNAZIONE DELLO STATO PER LA REALIZZAZIONE DEGLI INTERVENTI DI RISANAMENTO AMBIENTALE NELL'AREA A RISCHIO CONOIDI P.T.T.A 1994-1996 (ART.6, L. 28 AGOSTO 1989, N.305; DELIBERA CIPE 21 DICEMBRE 1993; D.M. AMBIENTE 10 FEBBRAIO 1998, N.9672/ARS).	1.434.587,87
2008	E03620	4	ASSEGNAZIONE DELLO STATO PER LA REALIZZAZIONE DI INTERVENTI DI RISANAMENTO DELLA QUALITA' DELL'ARIA (LEGGE 22 APRILE 2005, N. 58; D.D. DEL 09 GIUGNO 2008, N. DEC/DSA/2008/430).	3.190.455,42
2008	E03748	4	ASSEGNAZIONE DELLO STATO IN ATTUAZIONE DELL'ACCORDO DI PROGRAMMA QUADRO IN MATERIA DI RAFFORZAMENTO DELLE RETI E DEI NODI DI SERVIZIO A SOSTEGNO DELLE AREE SOTTOUTILIZZATE (L. 30 GIUGNO 1998, N. 208; DELIBERA CIPE 34/05).	11.000.000,00
2009	E02798	2	ASSEGNAZIONE DELLO STATO PER L'ATTUAZIONE DEL PROGETTO "SUPPORTO IN FAVORE DELLE POLITICHE MINORILI IN SERBIA - RAFFORZAMENTO ISTITUZIONALE PER IL DECENTRAMENTO DEI SERVIZI SOCIALI E LA PROTEZIONE DEI DIRITTI DELL'INFANZIA E ARMONIZZAZIONE DELLA LEGISLAZIONE CON LA NORMATIVA U.E." (CONVENZIONE CON IL MINISTERO AFFARI ESTERI DEL 9 DICEMBRE 2008 REP. 1314 DEL 12.01.09).	39.307,38
2009	E02864	2	ASSEGNAZIONE DELLO STATO PER LA REALIZZAZIONE DEL PROGETTO "SOSTEGNO ALLE FUNZIONI DI INTERFACCIA TRA LE REGIONI E LE PROVINCE AUTONOME E IL CENTRO NAZIONALE PER LA PREVENZIONE ED IL CONTROLLO DELLE MALATTIE" (DECRETO DIRETTORIALE MINISTERO DELLA SALUTE DEL 5 DICEMBRE 2006; DECRETO DIRETTORIALE MINISTERO DEL LAVORO, DELLA SALUTE E DELLE POLITICHE SOCIALI DEL 19 DICEMBRE 2007).	82.709,08

Elenco dei residui attivi per anno di formazione, titolo e capitolo

Esercizio	Capitolo	Titolo entrate	Descrizione	Residui attivi al 31.12.2015
2009	E02903	2	ASSEGNAZIONE DELLO STATO PER LA REALIZZAZIONE DELLE ATTIVITA' PREVISTE DAL PROGRAMMA "PRODUZIONE DI UN MANUALE DI RIFERIMENTO PER IL GOVERNO CLINICO E LA QUALITA' IN FORMA INTEGRATA NONCHE' LA SPERIMENTAZIONE DELLO STESSO" (ACCORDO DI COLLABORAZIONE CON IL MINISTERO DEL LAVORO, DELLA SALUTE E DELLE POLITICHE SOCIALI DEL 20 OTTOBRE 2008).	247.500,00
2009	E02991	2	ASSEGNAZIONE DELLO STATO PER L'ATTUAZIONE DEL PROGRAMMA "SUPPORTO IN FAVORE DELLE POLITICHE MINORILI. RAFFORZAMENTO ISTITUZIONALE PER IL DECENTRAMENTO DEI SERVIZI SOCIALI E DEL SERVIZIO NAZIONALE PER LE ADOZIONI E LA PROTEZIONE DEI DIRITTI DELL'INFANZIA E ARMONIZZAZIONE DELLA LEGISLAZIONE CON LA NORMATIVA UE" (CONVENZIONE MINISTERO AFFARI ESTERI DEL 27 LUGLIO 2005).	372.800,00
2009	E03035	2	ASSEGNAZIONE DELLO STATO PER AZIONI FINALIZZATE ALL' EFFICACE RAGGIUNGIMENTO DEGLI OBIETTIVI DEGLI APQ E ALLA LORO INTEGRAZIONE CON LA PROGRAMMAZIONE REGIONALE (L. 30 GIUGNO 1998, N. 208 E DELIBERA CIPE 29 SETTEMBRE 2004, N. 20).	59.828,74
2009	E03203	2	ASSEGNAZIONE DELLO STATO IN ATTUAZIONE DELL'ACCORDO DI PROGRAMMA QUADRO IN MATERIA DI SOCIETA' DELL'INFORMAZIONE (DELIBERA CIPE DEL 9 MAGGIO 2003, N. 17, DEL 29 SETTEMBRE 2004 NN. 19 E 20, DEL 27 MAGGIO 2005, N. 35, DEL 22 MARZO 2006 N.3).	170.326,80
2009	E04601	2	CONTRIBUTI DALLE REGIONI MARCHE E PUGLIA PER L'ATTUAZIONE DEL PROGRAMMA "SUPPORTO IN FAVORE DELLE POLITICHE MINORILI. RAFFORZAMENTO ISTITUZIONALE PER IL DECENTRAMENTO DEI SERVIZI SOCIALI E DEL SERVIZIO NAZIONALE PER LE ADOZIONI E LA PROTEZIONE DEI DIRITTI DELL'INFANZIA E ARMONIZZAZIONE DELLA LEGISLAZIONE CON LA NORMATIVA UE" (PROTOCOLLO D'INTESA CON LE REGIONI MARCHE E PUGLIA DEL 30 AGOSTO 2004; CONVENZIONE MINISTERO AFFARI ESTERI DEL 27 LUGLIO 2005).	55.000,00
2009	E08008	2	TRASFERIMENTO DALL'UNIVERSITA' CATTOLICA DEL SACRO CUORE PER LA REALIZZAZIONE DEL PROGETTO "NETWORK REGIONALE PER L'IDENTIFICAZIONE E VALUTAZIONE DELLE INNOVAZIONI SANITARIE" (ACCORDO TRA UNIVERSITA' CATTOLICA DEL SACRO CUORE E REGIONE EMILIA ROMAGNA DEL 10 MARZO 2008).	16.700,00
2009	E04621	3	RIMBORSO DALLE ALTRE REGIONI DEI CONGUAGLI PER LA MOBILITA' SANITARIA EXTRA-REGIONALE ANNI PREGRESSI	11.950.053,65
2009	E02738	4	ASSEGNAZIONE DELLO STATO, A CARICO DELLE RISORSE RISERVATE ALLE INFRASTRUTTURE, PER IL FINANZIAMENTO DEGLI INTERVENTI NELLE AREE DEPRESSE (L.30 GIUGNO 1998, N.208; DELIBERE CIPE NN.70/98, 142/99, 84/00, 138/00 E 36/02)	7.891.947,74
2009	E02788	4	ASSEGNAZIONE DELLO STATO PER LA REALIZZAZIONE DEGLI INVESTIMENTI PREVISTI NELL'ACCORDO DI PROGRAMMA DEL 16 APRILE 2009 STIPULATO CON IL MINISTERO DEL LAVORO, DELLA SALUTE E DELLE POLITICHE SOCIALI (ART. 20, L. 11 MARZO 1988, N. 67; DELIBERA CIPE 25 GENNAIO 2008, N. 4)	7.911.983,57
2009	E02989	4	ASSEGNAZIONE DELLO STATO PER LA REALIZZAZIONE DEGLI INTERVENTI PREVISTI NEGLI ACCORDI DI PROGRAMMA PER IL SETTORE DEGLI INVESTIMENTI SANITARI STIPULATI CON IL MINISTERO DELLA SALUTE (ART. 20 L. 11 MARZO 1988, N.67; DELIBERA CIPE 2 AGOSTO 2002, N. 65; DELIBERA CIPE 20 DICEMBRE 2004, N. 63).	1.398.551,25
2009	E03099	4	ASSEGNAZIONE DELLO STATO PER IL FINANZIAMENTO DEL PROGRAMMA INNOVATIVO IN AMBITO URBANO DENOMINATO "CONTRATTI DI QUARTIERE II" (ART. 4, COMMA 3, L. 8 FEBBRAIO 2001, N. 21; CONVENZIONE CON MINISTERO INFRASTRUTTURE DEL 13 APRILE 2007).	6.743.251,86
2009	E03381	4	ASSEGNAZIONE DELLO STATO PER L'ATTUAZIONE DEI PROGETTI DI SVILUPPO TURISTICO A CARATTERE INTERREGIONALE (ART.5, COMMA 5, L. 29 MARZO 2001, N.135 ABROGATA; ART. 1, COMMA 1227, L. 27 DICEMBRE 2006, N. 296)	173.123,60
2009	E03744	4	ASSEGNAZIONE DELLO STATO IN ATTUAZIONE DELL'ACCORDO DI PROGRAMMA QUADRO IN MATERIA DI RICERCA (L. 30 GIUGNO 1998, N. 208; DELIBERE CIPE 17/03, 20/04, 35/05 E 3/06).	840.501,71
2009	E05381	4	TRASFERIMENTO DA PARTE DELLE REGIONI PARTNERS DEI PROGETTI DI SVILUPPO TURISTICO A CARATTERE INTERREGIONALE DEI QUALI LA REGIONE EMILIA-ROMAGNA E' CAPOFILIA PER L'ATTUAZIONE DEI PROGETTI STESSI (ART.5, COMMA 5, L. 29 MARZO 2001, N.135 ABROGATA; ART. 1, COMMA 1227, L.27 DICEMBRE 2006, N. 296).	260.000,00
2010	E01300	1	COMPARTICIPAZIONE REGIONALE ALL'IVA (ART.2, D.LGS. 18 FEBBRAIO 2000, N.56).	491.783.696,00
2010	E02798	2	ASSEGNAZIONE DELLO STATO PER L'ATTUAZIONE DEL PROGETTO "SUPPORTO IN FAVORE DELLE POLITICHE MINORILI IN SERBIA - RAFFORZAMENTO ISTITUZIONALE PER IL DECENTRAMENTO DEI SERVIZI SOCIALI E LA PROTEZIONE DEI DIRITTI DELL'INFANZIA E ARMONIZZAZIONE DELLA LEGISLAZIONE CON LA NORMATIVA U.E." (CONVENZIONE CON IL MINISTERO AFFARI ESTERI DEL 9 DICEMBRE 2008 REP. 1314 DEL 12.01.09).	400.700,00
2010	E02864	2	ASSEGNAZIONE DELLO STATO PER LA REALIZZAZIONE DEL PROGETTO "SOSTEGNO ALLE FUNZIONI DI INTERFACCIA TRA LE REGIONI E LE PROVINCE AUTONOME E IL CENTRO NAZIONALE PER LA PREVENZIONE ED IL CONTROLLO DELLE MALATTIE" (DECRETO DIRETTORIALE MINISTERO DELLA SALUTE DEL 5 DICEMBRE 2006; DECRETO DIRETTORIALE MINISTERO DEL LAVORO, DELLA SALUTE E DELLE POLITICHE SOCIALI DEL 19 DICEMBRE 2007).	58.568,80
2010	E02788	4	ASSEGNAZIONE DELLO STATO PER LA REALIZZAZIONE DEGLI INVESTIMENTI PREVISTI NELL'ACCORDO DI PROGRAMMA DEL 16 APRILE 2009 STIPULATO CON IL MINISTERO DEL LAVORO, DELLA SALUTE E DELLE POLITICHE SOCIALI (ART. 20, L. 11 MARZO 1988, N. 67; DELIBERA CIPE 25 GENNAIO 2008, N. 4)	33.556.129,14
2010	E03121	4	ASSEGNAZIONE DELLO STATO PER L'ATTUAZIONE DEL PIANO NAZIONALE DELLA SICUREZZA STRADALE (PNSS) - 3° PROGRAMMA (ART. 1, COMMA 1035, L. 27 DICEMBRE 2006, N. 296; D.M. 10 OTTOBRE 2008, N. 3655).	168.620,20

Elenco dei residui attivi per anno di formazione, titolo e capitolo

Esercizio	Capitolo	Titolo entrate	Descrizione	Residui attivi al 31.12.2015
2010	E03381	4	ASSEGNAZIONE DELLO STATO PER L'ATTUAZIONE DEI PROGETTI DI SVILUPPO TURISTICO A CARATTERE INTERREGIONALE (ART.5, COMMA 5, L. 29 MARZO 2001, N.135 ABROGATA; ART. 1, COMMA 1227, L. 27 DICEMBRE 2006, N. 296)	173.123,60
2010	E03526	4	ASSEGNAZIONE DELLO STATO PER IL COFINANZIAMENTO DEGLI INTERVENTI PREVISTI NELL'AMBITO DEL PROGRAMMA SOLARE TERMICO (D.D. DEL 21 DICEMBRE 2001, N.972/2001/SIAR/DEC).	198.139,49
2010	E05381	4	TRASFERIMENTO DA PARTE DELLE REGIONI PARTNERS DEI PROGETTI DI SVILUPPO TURISTICO A CARATTERE INTERREGIONALE DEI QUALI LA REGIONE EMILIA-ROMAGNA E' CAPOFILA PER L'ATTUAZIONE DEI PROGETTI STESSI (ART.5, COMMA 5, L. 29 MARZO 2001, N.135 ABROGATA; ART. 1, COMMA 1227, L.27 DICEMBRE 2006, N. 296).	215.000,00
2010	E07050	9	RECUPERO DI ANTICIPAZIONI DI FONDI.	921,71
2010	E07055	9	RECUPERO DI DEPOSITI CAUZIONALI ATTIVI.	19.873,20
2011	E01300	1	COMPARTICIPAZIONE REGIONALE ALL'IVA (ART.2, D.LGS. 18 FEBBRAIO 2000, N.56).	39.776.000,00
2011	E03260	2	ASSEGNAZIONE DELLO STATO PER L'ATTUAZIONE DEL PROGETTO "CASTLE" NELL'AMBITO DELL'OBBIETTIVO "COOPERAZIONE TERRITORIALE EUROPEA" 2007-2013 - PROGRAMMA INTERREGIONALE INTERREG IV C (L. 16 APRILE 1987, N. 183; CONTRATTO DEL 27.11.2008).	1.862,60
2011	E04592	2	TRASFERIMENTO DA ARTI, PER CONTO DELLA REGIONE PUGLIA, PER L'ATTUAZIONE DEL PROGETTO RENEWAL, NELL'AMBITO DEL PROGRAMMA MULTIREGIONALE PER IL SOSTEGNO DELLE RELAZIONI DEI TERRITORI REGIONALI CON LA CINA - MAE- REGIONI_CINA (DEL. CIPE 99/2007; CONVENZIONE IN DATA 21/06/2011)	42.087,50
2011	E04596	2	TRASFERIMENTO DALLA REGIONE TOSCANA PER IL FINANZIAMENTO DEL PROGRAMMA COOPERAZIONE DECENTRATA "SEENET - UNA RETE DI COOPERAZIONE TRANSLOCALE TRA ITALIA E SUD-EST EUROPA" (CONVENZIONE MAE/REGIONE TOSCANA 5 MAGGIO 2009; CONVENZIONE REGIONE TOSCANA/EMILIA-ROMAGNA 19 FEBBRAIO 2010).	392.246,91
2011	E03113	4	ASSEGNAZIONE DELLO STATO PER LA REALIZZAZIONE DEL PROGRAMMA DI RIQUALIFICAZIONE URBANA PER ALLOGGI A CANONE SOSTENIBILE (L. 8 FEBBRAIO 2001, N. 21; D.M. 26 MARZO 2008).	2.987.428,33
2011	E03121	4	ASSEGNAZIONE DELLO STATO PER L'ATTUAZIONE DEL PIANO NAZIONALE DELLA SICUREZZA STRADALE (PNSS) - 3° PROGRAMMA (ART. 1, COMMA 1035, L. 27 DICEMBRE 2006, N. 296; D.M. 10 OTTOBRE 2008, N. 3655).	3.045.481,50
2011	E03343	4	ASSEGNAZIONE DELLO STATO PER LA REALIZZAZIONE DI PROGETTI IN FAVORE DEI DISTRETTI PRODUTTIVI (ART. 1, COMMA 890, L. 27 DICEMBRE 2006, N. 296; D.M. 28 DICEMBRE 2007).	3.531.173,90
2011	E07050	9	RECUPERO DI ANTICIPAZIONI DI FONDI.	17.017,01
2012	E00360	1	IMPOSTA REGIONALE SULLE ATTIVITA' PRODUTTIVE - IRAP - QUOTA NON DESTINATA ALLA SANITA' (TITOLO I D.LGS. 15 DICEMBRE 1997, N. 446; ART. 3, L. 28 DICEMBRE 1995, N. 549; ART. 13, D.LGS. 18 FEBBRAIO 2000, N. 56; ART. 1, L.R. 20 DICEMBRE 2006, N. 19)	11.752.370,00
2012	E00410	1	ADDIZIONALE REGIONALE ALL'IMPOSTA SUL REDDITO DELLE PERSONE FISICHE - QUOTA NON DESTINATA ALLA SANITA' (TITOLO I D.LGS. 15 DICEMBRE 1997, N. 446; ART. 2, L.R. 20 DICEMBRE 2006, N. 19)	7.011.000,00
2012	E01310	1	COMPARTICIPAZIONE REGIONALE ALL'IVA - QUOTA DESTINATA ALLA SANITA' (ART. 2, D.LGS. 18 FEBBRAIO 2000, N. 56; ART. 20, D.LGS. 23 GIUGNO 2011, N. 118)	216.337.810,17
2012	E01360	1	COMPARTICIPAZIONE REGIONALE ALL'IVA - QUOTA NON DESTINATA ALLA SANITA' (ART. 2, D.LGS. 18 FEBBRAIO 2000, N. 56)	21.662.894,00
2012	E02602	2	TRASFERIMENTO DAL FONDO SANITARIO NAZIONALE PER GLI OBIETTIVI DI CARATTERE PRIORITARIO E DI RILIEVO NAZIONALE DEL PIANO SANITARIO NAZIONALE (ART. 1, COMMI 34 E 34 BIS, L. 23 DICEMBRE 1996 N. 662)	35.253.579,00
2012	E02618	2	TRASFERIMENTO DAL FONDO SANITARIO NAZIONALE PER IL SUPERAMENTO DEGLI OSPEDALI PSICHIATRICI GIUDIZIALI (ART. 3 TER D.L. 22 DICEMBRE 2011 N. 211, CONVERTITO DALLA L. 17 FEBBRAIO 2012 N. 9)	2.182.899,00
2012	E02771	2	ASSEGNAZIONE DELLO STATO PER L'ATTUAZIONE DI PROGRAMMI CONTRO L'INTRODUZIONE E LA DIFFUSIONE DI ORGANISMI NOCIVI AI VEGETALI O AI PRODOTTI VEGETALI (D.LGS 19 AGOSTO 2005 N. 214)	13.860,00
2012	E02923	2	ASSEGNAZIONI DELLO STATO PER INIZIATIVE PREVISTE DA LEGGI NAZIONALI O DAL PIANO SANITARIO NAZIONALE RIGUARDANTI PROGRAMMI SPECIALI DI RILIEVO INTERREGIONALE O NAZIONALE, PER RICERCHE O SPERIMENTAZIONI (ART.12, COMMA 2, LETT.B), D.LGS. 30 DICEMBRE 1992, N. 502)	1.415.954,30
2012	E03144	2	TRASFERIMENTO DAL COMUNE DI BOLOGNA PER L'ATTUAZIONE DEL PROGETTO "MOBILITY MANAGEMENT DI ZONA FIERA" (ACCORDO DI PROGRAMMA TRA IL COMUNE DI BOLOGNA E MATTM DEL 01/12/2008; CONVENZIONE TRA LA REGIONE EMILIA-ROMAGNA E IL COMUNE DI BOLOGNA DEL 25/05/2011)	12.000,00
2012	E03263	2	ASSEGNAZIONE DELLO STATO PER IL COFINANZIAMENTO DEL PROGETTO "3CE292P3 - UHI" NELL'AMBITO DELL'OBBIETTIVO "COOPERAZIONE TERRITORIALE EUROPEA" 2007-2013 - PROGRAMMA TRANSNAZIONALE CENTRAL EUROPE (L. 16 APRILE 1987, N. 183; CONTRATTO DEL 20 GIUGNO 2011)	26.731,97
2012	E03284	2	ASSEGNAZIONE DELLO STATO, PER IL TRAMITE DELLA REGIONE FRIULI VENEZIA GIULIA, IN QUALITA' DI AUTORITY DI CERTIFICAZIONE, PER L'ATTUAZIONE DEL PROGETTO KNOW-US, DEL QUALE LA REGIONE VENETO E' IL LEAD PARTNER, NELL'AMBITO DEL PROGRAMMA PER LA COOPERAZIONE TRANSFRONTALIERA ITALIA E SLOVENIA 2007/2013 (L. 183/87; CONTRATTO TRA LP E COMMISSIONE IN DATA 30/12/2010)	2.766,00
2012	E03288	2	ASSEGNAZIONE DELLO STATO PER IL TRAMITE DELLA REGIONE FRIULI VENEZIA GIULIA PER IL COFINANZIAMENTO DEL PROGETTO DI ASSISTENZA TECNICA AL PROGRAMMA COOPERAZIONE TERRITORIALE EUROPEA TRANSFRONTALIERA ITALIA-SLOVENIA 2007-2013 (DEC. C(2010) 2343; CONVENZIONE DEL 9 SETTEMBRE 2011 CODICE 4TA03-2009)	2.990,34

Elenco dei residui attivi per anno di formazione, titolo e capitolo

Esercizio	Capitolo	Titolo entrate	Descrizione	Residui attivi al 31.12.2015
2012	E03300	2	ASSEGNAZIONE DELLO STATO PER L'ATTUAZIONE DEL PROGETTO "HOMER" NELL'AMBITO DELL'OBIETTIVO "COOPERAZIONE TERRITORIALE EUROPEA" 2007-2013 DEL PROGRAMMA MED (L. 16 APRILE 1987 N. 183; CONTRATTO N. 2S-MED11-35 DEL 25 GIUGNO 2012)	430,96
2012	E04260	2	CONTRIBUTO DELL'UNIONE EUROPEA PER IL TRAMITE DI ARPA PER L'ATTUAZIONE DEL PROGETTO "3CE292P3 - UHI" NELL'AMBITO DELL'OBIETTIVO "COOPERAZIONE TERRITORIALE EUROPEA" 2007-2013 - PROGRAMMA TRANSNAZIONALE CENTRAL EUROPE (REGOLAMENTI (CE) 1080/2006 E 1083/2006; DEC. C(2007)5817; CONTRATTO DEL 20 GIUGNO 2011)	86.817,76
2012	E04284	2	CONTRIBUTO DELL'UNIONE EUROPEA PER IL TRAMITE DELLA REGIONE VENETO, IN QUALITA' DI LEAD PARTNER, PER L'ATTUAZIONE DEL PROGETTO KNOW-US - NELL'AMBITO DEL PROGRAMMA PER LA COOPERAZIONE TRANSFRONTALIERA ITALIA E SLOVENIA 2007/2013 (REG. CE 1080/2006, 1083/2006; DEC. C(2007)6584; CONTRATTO TRA LP E COMMISSIONE IN DATA 30/12/2010)	16.711,04
2012	E04288	2	CONTRIBUTO DELL'UNIONE EUROPEA PER IL TRAMITE DELLA REGIONE FRIULI VENEZIA GIULIA PER L'ATTUAZIONE DEL PROGETTO DI ASSISTENZA TECNICA AL PROGRAMMA COOPERAZIONE TERRITORIALE EUROPEA TRANSFRONTALIERA ITALIA-SLOVENIA 2007-2013 (REGOLAMENTI (CE) 1080/2006 E 1083/2006; DEC. C(2010) 2343; CONVENZIONE DEL 9 SETTEMBRE 2011 CODICE 4TA03-2009)	16.945,51
2012	E04530	2	TRASFERIMENTI DA SOCIETA' A CAPITALE PUBBLICO NELL'AMBITO DI PROGRAMMI PER LA PROMOZIONE INTERNAZIONALE DELLE IMPRESE	11.150,00
2012	E04596	2	TRASFERIMENTO DALLA REGIONE TOSCANA PER IL FINANZIAMENTO DEL PROGRAMMA COOPERAZIONE DECENTRATA "SEENET - UNA RETE DI COOPERAZIONE TRANSLOCALE TRA ITALIA E SUD-EST EUROPA" (CONVENZIONE MAE/REGIONE TOSCANA 5 MAGGIO 2009; CONVENZIONE REGIONE TOSCANA/EMILIA-ROMAGNA 19 FEBBRAIO 2010).	254.519,32
2012	E03113	4	ASSEGNAZIONE DELLO STATO PER LA REALIZZAZIONE DEL PROGRAMMA DI RIQUALIFICAZIONE URBANA PER ALLOGGI A CANONE SOSTENIBILE (L. 8 FEBBRAIO 2001, N. 21; D.M. 26 MARZO 2008).	3.445.598,64
2012	E03119	4	ASSEGNAZIONE DELLO STATO PER L'ATTUAZIONE DEL 1° E 2° PROGRAMMA DI ATTUAZIONE DEL PIANO NAZIONALE DELLA SICUREZZA STRADALE (PNSS) (ART. 56, L. 23 DICEMBRE 1999, N. 488).	143.598,90
2012	E03369	4	ASSEGNAZIONE DELLO STATO PER IL COFINANZIAMENTO DI INTERVENTI REGIONALI NEL SETTORE DEL COMMERCIO E DEL TURISMO (ART.16, COMMA 1, L. 7 AGOSTO 1997, N.266)	421.121,25
2012	E07050	9	RECUPERO DI ANTICIPAZIONI DI FONDI.	23.076,76
2012	E07055	9	RECUPERO DI DEPOSITI CAUZIONALI ATTIVI.	1.110,89
2013	E01310	1	COMPARTICIPAZIONE REGIONALE ALL'IVA - QUOTA DESTINATA ALLA SANITA' (ART. 2, D.LGS. 18 FEBBRAIO 2000, N. 56; ART. 20, D.LGS. 23 GIUGNO 2011, N. 118)	317.410.485,57
2013	E02602	2	TRASFERIMENTO DAL FONDO SANITARIO NAZIONALE PER GLI OBIETTIVI DI CARATTERE PRIORITARIO E DI RILIEVO NAZIONALE DEL PIANO SANITARIO NAZIONALE (ART. 1, COMMI 34 E 34 BIS, L. 23 DICEMBRE 1996 N. 662)	34.774.339,00
2013	E02923	2	ASSEGNAZIONI DELLO STATO PER INIZIATIVE PREVISTE DA LEGGI NAZIONALI O DAL PIANO SANITARIO NAZIONALE RIGUARDANTI PROGRAMMI SPECIALI DI RILIEVO INTERREGIONALE O NAZIONALE, PER RICERCHE O SPERIMENTAZIONI (ART.12, COMMA 2, LETT.B), D.LGS. 30 DICEMBRE 1992, N. 502)	1.724.530,00
2013	E03005	2	ASSEGNAZIONI DELLO STATO DESTINATE ALLA REALIZZAZIONE DI "PROGRAMMI CCM" PER LA PREVENZIONE E IL CONTROLLO DELLE MALATTIE.	255.434,63
2013	E03150	2	ASSEGNAZIONE DELLO STATO PER LA REALIZZAZIONE DI UN PROGETTO SPERIMENTALE VOLTO ALLA CREAZIONE DEL SISTEMA INFORMATIVO NAZIONALE SUI SERVIZI SOCIO-EDUCATIVI PER LA PRIMA INFANZIA (SINSE) (PROTOCOLLI D'INTESA DEL 21 DICEMBRE 2011 E DEL 22 MAGGIO 2012)	25.484,60
2013	E03215	2	ASSEGNAZIONE DELLO STATO PER IL COFINANZIAMENTO DEI PROGETTI DI ECCELLENZA PER LO SVILUPPO E LA PROMOZIONE DEL SISTEMA TURISTICO NAZIONALE (COMMA 1228, ART. 1, L. 27 DICEMBRE 2006 N. 296)	3.657.266,59
2013	E03224	2	ASSEGNAZIONE DELLO STATO PER IL TRAMITE DELLA CASSA CONGUAGLIO PER IL SETTORE ELETTRICO PER L'ATTUAZIONE DEL PROGRAMMA SU UTENZE ENERGETICHE PUBBLICHE (D.LGS. 16 MARZO 1999, N. 79; D.M. DEL 20 LUGLIO 2004).	258.190,91
2013	E03265	2	ASSEGNAZIONE DELLO STATO PER IL COFINANZIAMENTO DEL PROGETTO 1026R4 "HYBRID PARKS" NELL'AMBITO DELL'OBIETTIVO "COOPERAZIONE TERRITORIALE EUROPEA" 2007-2013 - PROGRAMMA INTERREG IV C (L. 16 APRILE 1987 N. 183, CONTRATTO DEL 5 MARZO 2012)	848,56
2013	E03284	2	ASSEGNAZIONE DELLO STATO, PER IL TRAMITE DELLA REGIONE FRIULI VENEZIA GIULIA, IN QUALITA' DI AUTORITY DI CERTIFICAZIONE, PER L'ATTUAZIONE DEL PROGETTO KNOW-US, DEL QUALE LA REGIONE VENETO E' IL LEAD PARTNER, NELL'AMBITO DEL PROGRAMMA PER LA COOPERAZIONE TRANSFRONTALIERA ITALIA E SLOVENIA 2007/2013 (L. 183/87; CONTRATTO TRA LP E COMMISSIONE IN DATA 30/12/2010)	2.197,50
2013	E03286	2	ASSEGNAZIONE DELLO STATO PER IL TRAMITE DELLA TESORERIA DEL PROGRAMMA PER IL COFINANZIAMENTO DEL PROGETTO S.T.A.R. NELL'AMBITO DELL'OBIETTIVO "COOPERAZIONE TERRITORIALE 2007-2013" - PROGRAMMA IPA ADRIATICO - REGIONE ABRUZZO AUTORITY DI GESTIONE/CERTIFICAZIONE (L. 16 APRILE 1987, N. 183; CONTRATTO IN DATA 7/4/2011 - PROGETTO N. 219/2009)	15.794,12
2013	E03288	2	ASSEGNAZIONE DELLO STATO PER IL TRAMITE DELLA REGIONE FRIULI VENEZIA GIULIA PER IL COFINANZIAMENTO DEL PROGETTO DI ASSISTENZA TECNICA AL PROGRAMMA COOPERAZIONE TERRITORIALE EUROPEA TRANSFRONTALIERA ITALIA-SLOVENIA 2007-2013 (DEC. C(2010) 2343; CONVENZIONE DEL 9 SETTEMBRE 2011 CODICE 4TA03-2009)	9.251,25

Elenco dei residui attivi per anno di formazione, titolo e capitolo

Esercizio	Capitolo	Titolo entrate	Descrizione	Residui attivi al 31.12.2015
2013	E03290	2	ASSEGNAZIONE DELLO STATO PER IL TRAMITE DELLA REGIONE FRIULI VENEZIA GIULIA IN QUALITA' DI AUTORITA' DI CERTIFICAZIONE PER IL COFINANZIAMENTO DEL PROGETTO CB010 DENOMINATO SLOWTOURISM NELL'AMBITO DEL PROGRAMMA PER LA COOPERAZIONE TRANSFRONTALIERA ITALIA E SLOVENIA 2007-2013 (REGOLAMENTO (CE) N. 1080/2006, DECISIONE C(2007)6584, CONTRATTO N. 004 DD. DEL 20/07/2010)	2.251,84
2013	E03298	2	ASSEGNAZIONE DELLO STATO PER L'ATTUAZIONE DEL PROGETTO "MMWD - MAKING MIGRATION WORK FOR DEVELOPMENT - POLICY TOOLS FOR STRATEGIC PLANNING IN SEE REGION AND CITIES" NELL'AMBITO DELL'OBIETTIVO "COOPERAZIONE TERRITORIALE EUROPEA" 2007-2013 DEL PROGRAMMA COMUNITARIO SOUTH EAST EUROPE (L. 16 APRILE 1987, N. 183; CONTRATTO SEE/C/0007/4.2/X DEL 27/06/2012)	35.374,54
2013	E03300	2	ASSEGNAZIONE DELLO STATO PER L'ATTUAZIONE DEL PROGETTO "HOMER" NELL'AMBITO DELL'OBIETTIVO "COOPERAZIONE TERRITORIALE EUROPEA" 2007-2013 DEL PROGRAMMA MED (L. 16 APRILE 1987 N. 183; CONTRATTO N. 2S-MED11-35 DEL 25 GIUGNO 2012)	9.844,09
2013	E03312	2	ASSEGNAZIONE DELLO STATO PER IL COFINANZIAMENTO DEL PROGETTO N. 1C-MED12-73 "REPUBLIC-MED" NELL'AMBITO DELL'OBIETTIVO "COOPERAZIONE TERRITORIALE EUROPEA 2007-2013" - PROGRAMMA MED (LEGGE 16 APRILE 1987 N. 183; CONTRATTO IN DATA 25 APRILE 2013)	1.416,23
2013	E03314	2	ASSEGNAZIONE DELLO STATO PER IL COFINANZIAMENTO DEL PROGETTO "URBAN EMPATHY" - NELL'AMBITO DELL'OBIETTIVO COOPERAZIONE TERRITORIALE EUROPEA 2007-2013 - PROGRAMMA TRANSNAZIONALE MED (L. 16 APRILE 1987 N. 183; CONTRATTO N. 1CAP-MED12-34 DEL 15/07/2013)	6.135,33
2013	E03318	2	ASSEGNAZIONE DELLO STATO PER IL COFINANZIAMENTO DEL PROGETTO "COASTGAP" NELL'AMBITO DELL'OBIETTIVO COOPERAZIONE TERRITORIALE EUROPEA 2007-2013 - PROGRAMMA TRANSNAZIONALE "MED" (L. 16 APRILE 1987 N. 183; CONTRATTO N. 1CAP-MED012-08 DEL 24/07/2013)	6.000,00
2013	E04248	2	CONTRIBUTO DELL'UNIONE EUROPEA PER IL TRAMITE DELLA PROVINCIA DI FERRARA PER L'ATTUAZIONE DEL PROGETTO "LEGEND" NELL'AMBITO DELL'OBIETTIVO "COOPERAZIONE TERRITORIALE EUROPEA" 2007-2013 - PROGRAMMA IPA ADRIATICO (REGG.CE N. 1080/2006, N. 1083/2006 E N. 718/2007; DECISIONE C(2008)1073; CONTRATTO IN DATA 30/10/2012 - PROGETTO N. 2° ORD/128/LEGEND)	13.547,44
2013	E04280	2	CONTRIBUTO DELL'UNIONE EUROPEA PER L'ATTUAZIONE DEL PROGETTO N. 3SCE413P2 "RAILHUC" NELL'AMBITO DELL'OBIETTIVO "COOPERAZIONE TERRITORIALE EUROPEA" 2007-2013 - PROGRAMMA TRANSNAZIONALE CENTRAL EUROPE (REGOLAMENTI CE 1080/2006, 1083/2006; DECISIONE C(2007)5817; CONTRATTO DEL 22 NOVEMBRE 2011)	165.641,38
2013	E04282	2	CONTRIBUTI DELL'UNIONE EUROPEA PER IL TRAMITE DELLA TESORERIA DEL PROGRAMMA PER IL PROGETTO SHAPE "SHAPING AN HOLISTIC APPROACH TO PROTECT THE ADRIATIC ENVIRONMENT - BETWEEN COAST AND SEA" NELL'AMBITO DELL'OBIETTIVO "COOPERAZIONE TERRITORIALE 2007-2013" - PROGRAMMA IPA ADRIATICO, REGIONE ABRUZZO AUTORITA' DI GESTIONE/CERTIFICAZIONE (REGG.CE N. 1080/2006; N. 1085/2006 E N. 718/2007; DECISIONE C(2008)1073; CONTRATTO IN DATA 27/05/2011 - CODICE N. 167/2009)	107.861,83
2013	E04284	2	CONTRIBUTO DELL'UNIONE EUROPEA PER IL TRAMITE DELLA REGIONE VENETO, IN QUALITA' DI LEAD PARTNER, PER L'ATTUAZIONE DEL PROGETTO KNOW-US - NELL'AMBITO DEL PROGRAMMA PER LA COOPERAZIONE TRANSFRONTALIERA ITALIA E SLOVENIA 2007/2013 (REG. CE 1080/2006, 1083/2006; DEC. C(2007)6584; CONTRATTO TRA LP E COMMISSIONE IN DATA 30/12/2010)	12.452,50
2013	E04286	2	CONTRIBUTI DELL'UNIONE EUROPEA PER IL TRAMITE DELLA TESORERIA DEL PROGRAMMA S.T.A.R. NELL'AMBITO DELL'OBIETTIVO "COOPERAZIONE TERRITORIALE 2007-2013" - PROGRAMMA IPA ADRIATICO, REGIONE ABRUZZO AUTORITA' DI GESTIONE/CERTIFICAZIONE (REGG.CE N. 1080/2006; N. 1085/2006 E 718/2007; DECISIONE C(2008)1073; CONTRATTO IN DATA 7/4/2011 - PROG. N. 219/2009)	274.318,28
2013	E04288	2	CONTRIBUTO DELL'UNIONE EUROPEA PER IL TRAMITE DELLA REGIONE FRIULI VENEZIA GIULIA PER L'ATTUAZIONE DEL PROGETTO DI ASSISTENZA TECNICA AL PROGRAMMA COOPERAZIONE TERRITORIALE EUROPEA TRANSFRONTALIERA ITALIA-SLOVENIA 2007-2013 (REGOLAMENTI (CE) 1080/2006 E 1083/2006; DEC. C(2010) 2343; CONVENZIONE DEL 9 SETTEMBRE 2011 CODICE 4TA03-2009)	52.423,75
2013	E04290	2	CONTRIBUTI DELL'UNIONE EUROPEA PER IL TRAMITE DI DELTA 2000 SOC. CONS. A R.L., CAPO FILA, IN ATTUAZIONE DEL PROGETTO CB010 DENOMINATO SLOWTOURISM NELL'AMBITO DEL PROGRAMMA PER LA COOPERAZIONE TRANSFRONTALIERA ITALIA E SLOVENIA 2007-2013 (REGOLAMENTO (CE) N. 1080/2006, DECISIONE C(2007)6584, CONTRATTO N. 004 DD. DEL 20/07/2010)	11.723,55
2013	E04594	2	TRASFERIMENTO DALLA REGIONE UMBRIA, NELL'AMBITO DEL PROGRAMMA "BRASIL PROXIMO", PER IL FINANZIAMENTO DEL PROGETTO "APPOGGIO ALLA COSTRUZIONE DEL QUADRO NORMATIVO E DEGLI STRUMENTI OPERATIVI PER IL COOPERATIVISMO IN BRASILE" (CONVENZIONE TRA MINISTERO AFFARI ESTERI E LA REGIONE UMBRIA DEL 23 LUGLIO 2009 E CONVENZIONE CON LA REGIONE UMBRIA DEL 27 LUGLIO 2010)	239.876,39
2013	E04596	2	TRASFERIMENTO DALLA REGIONE TOSCANA PER IL FINANZIAMENTO DEL PROGRAMMA COOPERAZIONE DECENTRATA "SEENET - UNA RETE DI COOPERAZIONE TRANSLOCALE TRA ITALIA E SUD-EST EUROPA" (CONVENZIONE MAE/REGIONE TOSCANA 5 MAGGIO 2009; CONVENZIONE REGIONE TOSCANA/EMILIA-ROMAGNA 19 FEBBRAIO 2010).	171.452,55
2013	E04646	2	VERSAMENTO DA PARTE DELLE AZIENDE FARMACEUTICHE A TITOLO DI PAY-BACK DELLE SOMME DOVUTE PER IL RIPIANO DELLE ECCEDENZE DEL TETTO DI SPESA (ART. 1, COMMA 796, LETT. G, L. 27 DICEMBRE 2006, N. 296; ART. 11, COMMA 6, D.L. 31 MAGGIO 2010 N. 78)	42.168,26

Elenco dei residui attivi per anno di formazione, titolo e capitolo

Esercizio	Capitolo	Titolo entrate	Descrizione	Residui attivi al 31.12.2015
2013	E04884	2	CONTRIBUTO DELL'UNIONE EUROPEA PER IL TRAMITE DEL LEEDS CITY COUNCIL PER LA REALIZZAZIONE DEL PROGETTO "ROMA MATRIX" NELL'AMBITO DEL PROGRAMMA DIRITTI FONDAMENTALI E CITTADINANZA (CONVENZIONE JUST/2012/FRAC/AG/2624 DEL 13/12/2012)	7.009,15
2013	E04918	2	TRASFERIMENTO DA JOINT TECHNICAL SECRETARIAT PER CONTO DEL NATIONAL DEVELOPMENT AGENCY ACTING AS MANAGER AUTHORITY OF SOUTH EAST EUROPE TRANSNATIONALE COOPERATION PROGRAMME PER L'ATTUAZIONE DEL PROGETTO "SET-UP AND ACTIVITIES OF THE ITALIAN SOUTH EST EUROPE CONTACT POINT" PROJECT CODE SEE-TA/08 - SCP ITA NELL'AMBITO DEL PROGRAMMA SUD EST EUROPA (REG. COMUNITARIO 1083/2006; CONVENZIONE DEL 29/10/2009)	17.968,41
2013	E02777	4	ASSEGNAZIONE DELLO STATO PER LA REALIZZAZIONE DI RESIDENZE PER L'ESECUZIONE DI MISURE DI SICUREZZA NONCHE' PER INTERVENTI PER IL DEFINITIVO SUPERAMENTO DEGLI OSPEDALI PSICHIATRICI GIUDIZIARI (ART. 3-TER, D.L. 22 DICEMBRE 2011 N. 211 - CONVERTITO DALLA LEGGE 17 FEBBRAIO 2012 N. 9; D.M. 28 DICEMBRE 2012)	5.890.000,00
2013	E03091	4	ASSEGNAZIONE DELLO STATO PER INVESTIMENTI DESTINATI ALL'ACQUISTO DI VEICOLI DA ADIBIRSI A SERVIZI DI TRASPORTO PUBBLICO LOCALE (ART. 1, COMMA 1032, L. 27 DICEMBRE 2006, N. 296; CONVENZIONI MIT DEL 10 GIUGNO 2008 E 25 NOVEMBRE 2009; ATTO AGGIUNTIVO DELL'8 APRILE 2010; D.L. 21 FEBBRAIO 2005 N. 16; D.D. MATTM 19 DICEMBRE 2011).	9.536.057,36
2013	E03113	4	ASSEGNAZIONE DELLO STATO PER LA REALIZZAZIONE DEL PROGRAMMA DI RIQUALIFICAZIONE URBANA PER ALLOGGI A CANONE SOSTENIBILE (L. 8 FEBBRAIO 2001, N. 21; D.M. 26 MARZO 2008).	1.578.198,70
2013	E03119	4	ASSEGNAZIONE DELLO STATO PER L'ATTUAZIONE DEL 1° E 2° PROGRAMMA DI ATTUAZIONE DEL PIANO NAZIONALE DELLA SICUREZZA STRADALE (PNSS) (ART. 56, L. 23 DICEMBRE 1999, N. 488).	1.330.404,58
2013	E07055	9	RECUPERO DI DEPOSITI CAUZIONALI ATTIVI.	322.350,00
2014	E00340	1	IMPOSTA REGIONALE SULLE ATTIVITA' PRODUTTIVE - IRAP - QUOTA DESTINATA ALLA SANITA' (TITOLO I D.LGS. 15 DICEMBRE 1997, N. 446; ART. 20 D.LGS. 23 GIUGNO 2011, N. 118)	27.505.711,84
2014	E00360	1	IMPOSTA REGIONALE SULLE ATTIVITA' PRODUTTIVE - IRAP - QUOTA NON DESTINATA ALLA SANITA' (TITOLO I D.LGS. 15 DICEMBRE 1997, N. 446; ART. 3, L. 28 DICEMBRE 1995, N. 549; ART. 13, D.LGS. 18 FEBBRAIO 2000, N. 56; ART. 1, L.R. 20 DICEMBRE 2006, N. 19)	161.983,20
2014	E00405	1	ADDITIONALE REGIONALE ALL'IMPOSTA SUL REDDITO DELLE PERSONE FISICHE - QUOTA DESTINATA ALLA SANITA' (ART. 50, D.LGS. 15 DICEMBRE 1997, N. 446; ART. 20, D.LGS. 23 GIUGNO 2011, N. 118)	22.505.784,45
2014	E00410	1	ADDITIONALE REGIONALE ALL'IMPOSTA SUL REDDITO DELLE PERSONE FISICHE - QUOTA NON DESTINATA ALLA SANITA' (TITOLO I D.LGS. 15 DICEMBRE 1997, N. 446; ART. 2, L.R. 20 DICEMBRE 2006, N. 19)	152.954.950,00
2014	E01310	1	COMPARTICIPAZIONE REGIONALE ALL'IVA - QUOTA DESTINATA ALLA SANITA' (ART. 2, D.LGS. 18 FEBBRAIO 2000, N. 56; ART. 20, D.LGS. 23 GIUGNO 2011, N. 118)	775.563.149,42
2014	E02602	2	TRASFERIMENTO DAL FONDO SANITARIO NAZIONALE PER GLI OBIETTIVI DI CARATTERE PRIORITARIO E DI RILIEVO NAZIONALE DEL PIANO SANITARIO NAZIONALE (ART. 1, COMMI 34 E 34 BIS, L. 23 DICEMBRE 1996 N. 662)	34.881.133,00
2014	E02604	2	TRASFERIMENTO DAL FONDO SANITARIO NAZIONALE PER L'ESCLUSIVITA' DEL RAPPORTO DEL PERSONALE DIRIGENTE DEL RUOLO SANITARIO (ART. 72, COMMA 6, L. 23 DICEMBRE 1998 N. 448)	5.730.274,23
2014	E02606	2	TRASFERIMENTO DAL FONDO SANITARIO NAZIONALE PER LA PREVENZIONE E LA LOTTA CONTRO L'AIDS (ART. 1, L. 5 GIUGNO 1990 N. 135)	9.258.590,00
2014	E02608	2	TRASFERIMENTO DAL FONDO SANITARIO NAZIONALE PER LA FORMAZIONE SPECIFICA IN MEDICINA GENERALE (L. 8 APRILE 1988 N. 109; D.LGS 17 AGOSTO 1999 N. 368)	6.221.581,14
2014	E02610	2	TRASFERIMENTO DAL FONDO SANITARIO NAZIONALE PER L'ASSISTENZA AGLI STRANIERI PRESENTI NEL TERRITORIO NAZIONALE (ART. 33, L. 6 MARZO 1998 N. 40)	4.074.656,00
2014	E02612	2	TRASFERIMENTO DAL FONDO SANITARIO NAZIONALE PER LA PREVENZIONE, LA CURA E LA RICERCA DELLA FIBROSI CISTICA (L. 23 DICEMBRE 1993 N. 548)	418.179,00
2014	E02620	2	TRASFERIMENTO DAL FONDO SANITARIO NAZIONALE PER ASSICURARE L'ASSISTENZA SANITARIA AI LAVORATORI EXTRACOMUNITARI EMERSI (ART. 5, COMMA 16, D.LGS. 16 LUGLIO 2012 N. 109)	18.179.849,00
2014	E02798	2	ASSEGNAZIONE DELLO STATO PER L'ATTUAZIONE DEL PROGETTO "SUPPORTO IN FAVORE DELLE POLITICHE MINORILI IN SERBIA - RAFFORZAMENTO ISTITUZIONALE PER IL DECENTRAMENTO DEI SERVIZI SOCIALI E LA PROTEZIONE DEI DIRITTI DELL'INFANZIA E ARMONIZZAZIONE DELLA LEGISLAZIONE CON LA NORMATIVA U.E." (CONVENZIONE CON IL MINISTERO AFFARI ESTERI DEL 9 DICEMBRE 2008 REP. 1314 DEL 12.01.09).	159.000,00
2014	E02878	2	SOPRAVVIVENENZE ATTIVE SUL FONDO SANITARIO NAZIONALE AFFERENTI LE GESTIONI PREGRESSE AI SENSI DELLA L. 23 DICEMBRE 1978, N.833 - PARTE CORRENTE.	21.261,00
2014	E02923	2	ASSEGNAZIONI DELLO STATO PER INIZIATIVE PREVISTE DA LEGGI NAZIONALI O DAL PIANO SANITARIO NAZIONALE RIGUARDANTI PROGRAMMI SPECIALI DI RILIEVO INTERREGIONALE O NAZIONALE, PER RICERCHE O SPERIMENTAZIONI (ART.12, COMMA 2, LETT.B), D.LGS. 30 DICEMBRE 1992, N. 502)	60.042,00
2014	E02936	2	ASSEGNAZIONE DELLO STATO PER IL FINANZIAMENTO DELLE AZIONI FORMATIVE AZIENDALI, SETTORIALI E TERRITORIALI E SVILUPPO DELLA PRASSI DELLA FORMAZIONE CONTINUA (D.L. 20 MAGGIO 1993 N. 148 CONVERTITO DALLA LEGGE 19 LUGLIO 1993 N. 236; LEGGE 8 MARZO 2000 N. 53 E D.L. 29 NOVEMBRE 2008 N. 185 CONVERTITO DALLA LEGGE 28 GENNAIO 2009 N. 2)	175.135,21
2014	E03005	2	ASSEGNAZIONI DELLO STATO DESTINATE ALLA REALIZZAZIONE DI "PROGRAMMI CCM" PER LA PREVENZIONE E IL CONTROLLO DELLE MALATTIE.	96.550,00

Elenco dei residui attivi per anno di formazione, titolo e capitolo

Esercizio	Capitolo	Titolo entrate	Descrizione	Residui attivi al 31.12.2015
2014	E03103	2	ASSEGNAZIONE DELLO STATO PER L'ATTUAZIONE DI PROGETTI NELL'AMBITO DEL FONDO EUROPEO PER L'INTEGRAZIONE DI CITTADINI DI PAESI TERZI PER IL PERIODO 2007-2013 (FEI) NELL'AMBITO DEL PROGRAMMA GENERALE "SOLIDARIETA' E GESTIONE DEI FLUSSI MIGRATORI" (L. 16 APRILE 1987, N. 183; DECISIONE DEL CONSIGLIO N. 2007/435/CE DEL 25 GIUGNO 2007)	206.872,87
2014	E03150	2	ASSEGNAZIONE DELLO STATO PER LA REALIZZAZIONE DI UN PROGETTO SPERIMENTALE VOLTO ALLA CREAZIONE DEL SISTEMA INFORMATIVO NAZIONALE SUI SERVIZI SOCIO-EDUCATIVI PER LA PRIMA INFANZIA (SINSE) (PROTOCOLLI D'INTESA DEL 21 DICEMBRE 2011 E DEL 22 MAGGIO 2012)	40.399,24
2014	E03154	2	ASSEGNAZIONE DELLO STATO PER IL COFINANZIAMENTO DEL PROGRAMMA OPERATIVO NAZIONALE PER L'ATTUAZIONE DELL'INIZIATIVA EUROPEA PER L'OCCUPAZIONE DEI GIOVANI (REGOLAMENTO (UE) 1303/2013 DEL 17 DICEMBRE 2013; REGOLAMENTO (UE) 1304/2013 DEL 17 DICEMBRE 2013; LEGGE 16 APRILE 1987 N. 183; D.D. 237/SEGR. DG/2014 MIN.LAVORO)	4.878.373,29
2014	E03215	2	ASSEGNAZIONE DELLO STATO PER IL COFINANZIAMENTO DEI PROGETTI DI ECCELLENZA PER LO SVILUPPO E LA PROMOZIONE DEL SISTEMA TURISTICO NAZIONALE (COMMA 1228, ART. 1, L. 27 DICEMBRE 2006 N. 296)	4.805,79
2014	E03250	2	ASSEGNAZIONE DELLO STATO PER IL COFINANZIAMENTO DEL PROGRAMMA OPERATIVO REGIONALE FONDO SOCIALE EUROPEO 2007/2013 - OBIETTIVO COMPETITIVITA' REGIONALE E OCCUPAZIONE - (L. 16 APRILE 1987, N. 183; DELIBERA CIPE DEL 15 GIUGNO 2007, N. 36; DECISIONE C(2007)5327 DEL 26 OTTOBRE 2007).	8.039.260,89
2014	E03252	2	ASSEGNAZIONE DELLO STATO PER IL COFINANZIAMENTO DEL PROGRAMMA OPERATIVO REGIONALE FONDO EUROPEO DI SVILUPPO REGIONALE 2007/2013 - OBIETTIVO COMPETITIVITA' REGIONALE E OCCUPAZIONE - (L. 16 APRILE 1987, N. 183; DELIBERA CIPE DEL 15 GIUGNO 2007, N. 36; DECISIONE C(2007)3875 DEL 7 AGOSTO 2007).	1.670.950,56
2014	E03256	2	ASSEGNAZIONE DELLO STATO PER IL COFINANZIAMENTO DEL PROGRAMMA OPERATIVO DELL'INTERVENTO COMUNITARIO DEL FONDO EUROPEO PER LA PESCA 2007-2013 (L. 16 APRILE 1987, N. 183; DECISIONE (CE) C(2007)6792 DEL 19 DICEMBRE 2007).	152.870,37
2014	E03263	2	ASSEGNAZIONE DELLO STATO PER IL COFINANZIAMENTO DEL PROGETTO "3CE292P3 - UHI" NELL'AMBITO DELL'OBIETTIVO "COOPERAZIONE TERRITORIALE EUROPEA" 2007-2013 - PROGRAMMA TRANSNAZIONALE CENTRAL EUROPE (L. 16 APRILE 1987, N. 183; CONTRATTO DEL 20 GIUGNO 2011)	625,00
2014	E03265	2	ASSEGNAZIONE DELLO STATO PER IL COFINANZIAMENTO DEL PROGETTO 1026R4 "HYBRID PARKS" NELL'AMBITO DELL'OBIETTIVO "COOPERAZIONE TERRITORIALE EUROPEA" 2007-2013 - PROGRAMMA INTERREG IV C (L. 16 APRILE 1987 N. 183, CONTRATTO DEL 5 MARZO 2012)	7.051,86
2014	E03267	2	ASSEGNAZIONE DELLO STATO PER IL COFINANZIAMENTO DEL PROGETTO N. 1051R4 "GREENINFRANET" NELL'AMBITO DELL'OBIETTIVO "COOPERAZIONE TERRITORIALE EUROPEA 2007-2013" - PROGRAMMA INTERREG IV C (L. 16 APRILE 1987, N. 183; CONTRATTO DEL 24 APRILE 2012)	477,93
2014	E03269	2	ASSEGNAZIONE DELLO STATO PER IL COFINANZIAMENTO DEL PROGETTO SEE/D/0280/4.2/X - ASSESING TERRITORIAL ATTRACTIVENESS IN SEE - "ATTRACT SEE" - NELL'AMBITO DELL'OBIETTIVO COOPERAZIONE TERRITORIALE EUROPEA 2007-2013 - PROGRAMMA "EUROPA SUD ORIENTALE" (L. 16 APRILE 1987 N. 183; CONTRATTO 26/11/2012)	9.368,44
2014	E03280	2	ASSEGNAZIONE DELLO STATO PER IL COFINANZIAMENTO DEL PROGETTO N. 3SCE413P2 "RAILHUC" NELL'AMBITO DELL'OBIETTIVO "COOPERAZIONE TERRITORIALE EUROPEA" 2007-2013 - PROGRAMMA TRANSNAZIONALE CENTRAL EUROPE (L. 16 APRILE 1987, N. 183; CONTRATTO DEL 22 NOVEMBRE 2011)	25.193,52
2014	E03284	2	ASSEGNAZIONE DELLO STATO, PER IL TRAMITE DELLA REGIONE FRIULI VENEZIA GIULIA, IN QUALITA' DI AUTORITY DI CERTIFICAZIONE, PER L'ATTUAZIONE DEL PROGETTO KNOW-US, DEL QUALE LA REGIONE VENETO E' IL LEAD PARTNER, NELL'AMBITO DEL PROGRAMMA PER LA COOPERAZIONE TRANSFRONTALIERA ITALIA E SLOVENIA 2007/2013 (L. 183/87; CONTRATTO TRA LP E COMMISSIONE IN DATA 30/12/2010)	750,00
2014	E03288	2	ASSEGNAZIONE DELLO STATO PER IL TRAMITE DELLA REGIONE FRIULI VENEZIA GIULIA PER IL COFINANZIAMENTO DEL PROGETTO DI ASSISTENZA TECNICA AL PROGRAMMA COOPERAZIONE TERRITORIALE EUROPEA TRANSFRONTALIERA ITALIA-SLOVENIA 2007-2013 (DEC. C(2010) 2343; CONVENZIONE DEL 9 SETTEMBRE 2011 CODICE 4TA03-2009)	2.501,25
2014	E03298	2	ASSEGNAZIONE DELLO STATO PER L'ATTUAZIONE DEL PROGETTO "MMWD - MAKING MIGRATION WORK FOR DEVELOPMENT - POLICY TOOLS FOR STRATEGIC PLANNING IN SEE REGION AND CITIES" NELL'AMBITO DELL'OBIETTIVO "COOPERAZIONE TERRITORIALE EUROPEA" 2007-2013 DEL PROGRAMMA COMUNITARIO SOUTH EAST EUROPE (L. 16 APRILE 1987, N. 183; CONTRATTO SEE/C/0007/4.2/X DEL 27/06/2012)	13.349,58
2014	E03300	2	ASSEGNAZIONE DELLO STATO PER L'ATTUAZIONE DEL PROGETTO "HOMER" NELL'AMBITO DELL'OBIETTIVO "COOPERAZIONE TERRITORIALE EUROPEA" 2007-2013 DEL PROGRAMMA MED (L. 16 APRILE 1987 N. 183; CONTRATTO N. 2S-MED11-35 DEL 25 GIUGNO 2012)	12.924,63
2014	E03312	2	ASSEGNAZIONE DELLO STATO PER IL COFINANZIAMENTO DEL PROGETTO N. 1C-MED12-73 "REPUBLIC-MED" NELL'AMBITO DELL'OBIETTIVO "COOPERAZIONE TERRITORIALE EUROPEA 2007-2013" - PROGRAMMA MED (LEGGE 16 APRILE 1987 N. 183; CONTRATTO IN DATA 25 APRILE 2013)	16.174,20
2014	E03314	2	ASSEGNAZIONE DELLO STATO PER IL COFINANZIAMENTO DEL PROGETTO "URBAN EMPATHY" - NELL'AMBITO DELL'OBIETTIVO COOPERAZIONE TERRITORIALE EUROPEA 2007-2013 - PROGRAMMA TRANSNAZIONALE MED (L. 16 APRILE 1987 N. 183; CONTRATTO N. 1CAP-MED12-34 DEL 15/07/2013)	9.898,80

Elenco dei residui attivi per anno di formazione, titolo e capitolo

Esercizio	Capitolo	Titolo entrate	Descrizione	Residui attivi al 31.12.2015
2014	E03318	2	ASSEGNAZIONE DELLO STATO PER IL COFINANZIAMENTO DEL PROGETTO "COASTGAP" NELL'AMBITO DELL'OBIETTIVO COOPERAZIONE TERRITORIALE EUROPEA 2007-2013 - PROGRAMMA TRANSNAZIONALE "MED" (L. 16 APRILE 1987 N. 183; CONTRATTO N. 1CAP-MED012-08 DEL 24/07/2013)	11.745,43
2014	E03652	2	ASSEGNAZIONE DELLO STATO PER IL TRAMITE DELLA REGIONE ABRUZZO IN QUALITA' DI AUTORITA' DI GESTIONE/CERTIFICAZIONE - TESORERIA DEL PROGRAMMA PER IL COFINANZIAMENTO DEL PROGETTO "INTERMODAL" NELL'AMBITO DELL'OBIETTIVO "COOPERAZIONE TERRITORIALE EUROPEA" 2007-2013 - PROGRAMMA IPA ADRIATICO (L. 16 APRILE 1987, N. 183; CONTRATTO IN DATA 30/10/2012; PROGETTO N. 2° ORD/086)	5.191,53
2014	E04238	2	CONTRIBUTO DELL'UNIONE EUROPEA PER IL TRAMITE DELLA REGIONE LAZIO PER L'ATTUAZIONE DEL PROGETTO "COASTGAP" NELL'AMBITO DELL'OBIETTIVO "COOPERAZIONE TERRITORIALE EUROPEA" 2007-2013 - PROGRAMMA MED. (REGOLAMENTI (CE) 1080/2006 E 1083/2006; DEC. C(2007) 6578; CONTRATTO N. 1CAP-MED012-08 IN DATA 24/07/2013)	3.833,07
2014	E04244	2	CONTRIBUTO DELL'UNIONE EUROPEA PER IL TRAMITE DI CENTRE FOR RENEWABLE ENERGY SOURCES AND SAVING (CRES) PER L'ATTUAZIONE DEL PROGETTO N. 1C-MED12-73 "REPUBLIC-MED" NELL'AMBITO DELL'OBIETTIVO "COOPERAZIONE TERRITORIALE EUROPEA 2007-2013" - PROGRAMMA MED (REGOLAMENTI (CE)1080/2006 E 1083/2006; DEC. C(2007)6578; CONTRATTO IN DATA 25 APRILE 2013)	37.923,96
2014	E04248	2	CONTRIBUTO DELL'UNIONE EUROPEA PER IL TRAMITE DELLA PROVINCIA DI FERRARA PER L'ATTUAZIONE DEL PROGETTO "LEGEND" NELL'AMBITO DELL'OBIETTIVO "COOPERAZIONE TERRITORIALE EUROPEA" 2007-2013 - PROGRAMMA IPA ADRIATICO (REGG.CE N. 1080/2006, N. 1083/2006 E N. 718/2007; DECISIONE C(2008)1073; CONTRATTO IN DATA 30/10/2012 - PROGETTO N. 2° ORD/128/LEGEND)	14.102,61
2014	E04252	2	CONTRIBUTO DELL'UNIONE EUROPEA PER IL TRAMITE DELLA CONEROBUS SPA PER IL PROGETTO "INTERMODAL" NELL'AMBITO DELL'OBIETTIVO "COOPERAZIONE TERRITORIALE EUROPEA" 2007-2013 - PROGRAMMA IPA ADRIATICO (REGG.CE N. 1080/2006, N. 1085/2006 E N. 718/2007; DECISIONE C(2008)1073; CONTRATTO IN DATA 30/10/2012; PROGETTO N. 2° ORD/086)	14.908,45
2014	E04256	2	CONTRIBUTO DELL'UNIONE EUROPEA PER IL TRAMITE DELLA REGIONE PIEMONTE PER L'ATTUAZIONE DEL PROGETTO "HOMER" NELL'AMBITO DELL'OBIETTIVO "COOPERAZIONE TERRITORIALE EUROPEA" 2007-2013 - PROGRAMMA COMUNITARIO MED (REGOLAMENTI (CE) 1080/2006 E 1083/2006; DEC. (2007)6578; CONTRATTO N. 2S-MED11-35 DEL 25 GIUGNO 2012)	8.749,52
2014	E04260	2	CONTRIBUTO DELL'UNIONE EUROPEA PER IL TRAMITE DI ARPA PER L'ATTUAZIONE DEL PROGETTO "3CE292P3 - UHI" NELL'AMBITO DELL'OBIETTIVO "COOPERAZIONE TERRITORIALE EUROPEA" 2007-2013 - PROGRAMMA TRANSNAZIONALE CENTRAL EUROPE (REGOLAMENTI (CE) 1080/2006 E 1083/2006; DEC. C(2007)5817; CONTRATTO DEL 20 GIUGNO 2011)	1.874,99
2014	E04280	2	CONTRIBUTO DELL'UNIONE EUROPEA PER L'ATTUAZIONE DEL PROGETTO N. 3SCE413P2 "RAILHUC" NELL'AMBITO DELL'OBIETTIVO "COOPERAZIONE TERRITORIALE EUROPEA" 2007-2013 - PROGRAMMA TRANSNAZIONALE CENTRAL EUROPE (REGOLAMENTI CE 1080/2006, 1083/2006; DECISIONE C(2007)5817; CONTRATTO DEL 22 NOVEMBRE 2011)	565.574,32
2014	E04282	2	CONTRIBUTI DELL'UNIONE EUROPEA PER IL TRAMITE DELLA TESORERIA DEL PROGRAMMA PER IL PROGETTO SHAPE "SHAPING AN HOLISTIC APPROACH TO PROTECT THE ADRIATIC ENVIRONMENT - BETWEEN COAST AND SEA" NELL'AMBITO DELL'OBIETTIVO "COOPERAZIONE TERRITORIALE 2007-2013" - PROGRAMMA IPA ADRIATICO, REGIONE ABRUZZO AUTORITA' DI GESTIONE/CERTIFICAZIONE (REGG.CE N. 1080/2006; N. 1085/2006 E N. 718/2007; DECISIONE C(2008)1073; CONTRATTO IN DATA 27/05/2011 - CODICE N. 167/2009)	225.179,41
2014	E04284	2	CONTRIBUTO DELL'UNIONE EUROPEA PER IL TRAMITE DELLA REGIONE VENETO, IN QUALITA' DI LEAD PARTNER, PER L'ATTUAZIONE DEL PROGETTO KNOW-US - NELL'AMBITO DEL PROGRAMMA PER LA COOPERAZIONE TRANSFRONTALIERA ITALIA E SLOVENIA 2007/2013 (REG. CE 1080/2006, 1083/2006; DEC. C(2007)6584; CONTRATTO TRA LP E COMMISSIONE IN DATA 30/12/2010)	4.250,00
2014	E04288	2	CONTRIBUTO DELL'UNIONE EUROPEA PER IL TRAMITE DELLA REGIONE FRIULI VENEZIA GIULIA PER L'ATTUAZIONE DEL PROGETTO DI ASSISTENZA TECNICA AL PROGRAMMA COOPERAZIONE TERRITORIALE EUROPEA TRANSFRONTALIERA ITALIA-SLOVENIA 2007-2013 (REGOLAMENTI (CE) 1080/2006 E 1083/2006; DEC. C(2010) 2343; CONVENZIONE DEL 9 SETTEMBRE 2011 CODICE 4TA03-2009)	14.173,75
2014	E04532	2	TRASFERIMENTO DAL MINISTERO DEL LAVORO, AFFARI SOCIALI E PARI OPPORTUNITA' DELLA REPUBBLICA DI ALBANIA PER L'ATTUAZIONE DELLE ATTIVITA' INERENTI LA REALIZZAZIONE DEL PROGETTO "SERVIZI SOCIALI INNOVATIVI PER GRUPPI VULNERABILI: STANDARD PER IL DECENTRAMENTO" - ITALIAN-ALBANIAN DEBT FOR DEVELOPMENT SWAP PROGRAM - PROGRAMMA IADSA - (CONTRATTO TRA IL MANAGEMENT COMMITTEE DEL PROGRAMMA IADSA E IL MINISTERO DEL LAVORO, AFFARI SOCIALI E PARI OPPORTUNITA' DELLA REPUBBLICA DI ALBANIA DEL 27 GIUGNO 2013)	12.678,60
2014	E04568	2	TRASFERIMENTI DA ENTI PUBBLICI PER LO SVILUPPO DEL SERVIZIO CIVILE REGIONALE (ART. 23, L.R. 20 OTTOBRE 2003 N. 20)	50.000,00
2014	E04594	2	TRASFERIMENTO DALLA REGIONE UMBRIA, NELL'AMBITO DEL PROGRAMMA "BRASIL PROXIMO", PER IL FINANZIAMENTO DEL PROGETTO "APPOGGIO ALLA COSTRUZIONE DEL QUADRO NORMATIVO E DEGLI STRUMENTI OPERATIVI PER IL COOPERATIVISMO IN BRASILE" (CONVENZIONE TRA MINISTERO AFFARI ESTERI E LA REGIONE UMBRIA DEL 23 LUGLIO 2009 E CONVENZIONE CON LA REGIONE UMBRIA DEL 27 LUGLIO 2010)	84.724,83

Elenco dei residui attivi per anno di formazione, titolo e capitolo

Esercizio	Capitolo	Titolo entrate	Descrizione	Residui attivi al 31.12.2015
2014	E04646	2	VERSAMENTO DA PARTE DELLE AZIENDE FARMACEUTICHE A TITOLO DI PAY-BACK DELLE SOMME DOVUTE PER IL RIPIANO DELLE ECCELENZE DEL TETTO DI SPESA (ART. 1, COMMA 796, LETT. G, L. 27 DICEMBRE 2006, N. 296; ART. 11, COMMA 6, D.L. 31 MAGGIO 2010 N. 78)	36.470,53
2014	E04664	2	CONTRIBUTO DELLA CE PER L'ATTUAZIONE DEL PROGRAMMA OPERATIVO DELL'INTERVENTO COMUNITARIO DEL FONDO EUROPEO PER LA PESCA 2007-2013 (REG. (CE) 1198/2006; DECISIONE (CE) C(2007)6792 DEL 19 DICEMBRE 2007).	98,59
2014	E04720	2	CONTRIBUTO DELL'UNIONE EUROPEA PER IL COFINANZIAMENTO DEL PROGRAMMA OPERATIVO NAZIONALE PER L'ATTUAZIONE DELL'INIZIATIVA EUROPEA PER L'OCCUPAZIONE DEI GIOVANI (REGOLAMENTO (UE) 1303/2013 DEL 17 DICEMBRE 2013; REGOLAMENTO (UE) 1304/2013 DEL 17 DICEMBRE 2013)	10.958.523,56
2014	E04850	2	CONTRIBUTO DELLA CE SUL FONDO SOCIALE EUROPEO PER IL FINANZIAMENTO DEL PROGRAMMA OPERATIVO REGIONALE 2007/2013 - OBIETTIVO COMPETITIVITA' REGIONALE E OCCUPAZIONE - (REG. CE 1083 DEL 11 LUGLIO 2006; DECISIONE C(2007)5327 DEL 26 OTTOBRE 2007).	4.040.474,24
2014	E04884	2	CONTRIBUTO DELL'UNIONE EUROPEA PER IL TRAMITE DEL LEEDS CITY COUNCIL PER LA REALIZZAZIONE DEL PROGETTO "ROMA MATRIX" NELL'AMBITO DEL PROGRAMMA DIRITTI FONDAMENTALI E CITTADINANZA (CONVENZIONE JUST/2012/FRAC/AG/2624 DEL 13/12/2012)	37.953,44
2014	E04888	2	CONTRIBUTO DELL'UNIONE EUROPEA PER IL TRAMITE DI THE SHEFFIELD COLLEGE PER L'ATTUAZIONE DEL PROGETTO TRUTH "TRAINING FOR RAISING AWARENESS AND UNDERSTANDING ABOUT THE TRAFFICKING OF HUMANS IN EUROPE", NELL'AMBITO DELL'OBIETTIVO "TRANSFER OF INNOVATION, MULTILATERAL PROJECTS" DEL PROGRAMMA COMUNITARIO LEONARDO DA VINCI (DEC. PARLAMENTO EUROPEO E CONSIGLIO 1720/2006/CE; CONVENZIONE DI FINANZIAMENTO N. UK/13/LLP-LDV/TOI-613)	6.660,50
2014	E04890	2	CONTRIBUTO DELL'UNIONE EUROPEA, PER IL TRAMITE DEL CONSIGLIO NAZIONALE DELLE RICERCHE - ISTITUTO DI SCIENZE MARINE, PER L'ATTUAZIONE DEL PROGETTO EUROPEO DENOMINATO ADRI-PLAN (ADRIATIC IONIAN MARITIME SPATIAL PLANNING) (CONTRATTO N. MARE/2012/25) - SI2.666717 DEL 10 DICEMBRE 2013)	2.994,33
2014	E02773	4	ASSEGNAZIONE DELLO STATO PER LA REALIZZAZIONE DEGLI INVESTIMENTI SANITARI EX ART. 20 LEGGE 11 MARZO 1988 N. 67 - IV FASE SECONDO STRALCIO (ART. 20 L. 11 MARZO 1988, N. 67; DELIBERA CIPE 18 DICEMBRE 2008 N. 97; ACCORDO DI PROGRAMMA 1 MARZO 2013)	124.049.064,90
2014	E02777	4	ASSEGNAZIONE DELLO STATO PER LA REALIZZAZIONE DI RESIDENZE PER L'ESECUZIONE DI MISURE DI SICUREZZA NONCHE' PER INTERVENTI PER IL DEFINITIVO SUPERAMENTO DEGLI OSPEDALI PSICHIATRICI GIUDIZIARI (ART. 3-TER, D.L. 22 DICEMBRE 2011 N. 211 - CONVERTITO DALLA LEGGE 17 FEBBRAIO 2012 N. 9; D.M. 28 DICEMBRE 2012)	2.995.301,41
2014	E03091	4	ASSEGNAZIONE DELLO STATO PER INVESTIMENTI DESTINATI ALL'ACQUISTO DI VEICOLI DA ADIBIRSI A SERVIZI DI TRASPORTO PUBBLICO LOCALE (ART. 1, COMMA 1032, L. 27 DICEMBRE 2006, N. 296; CONVENZIONI MIT DEL 10 GIUGNO 2008 E 25 NOVEMBRE 2009; ATTO AGGIUNTIVO DELL'8 APRILE 2010; D.L. 21 FEBBRAIO 2005 N. 16; D.D. MATTM 19 DICEMBRE 2011).	3.463.723,39
2014	E03097	4	ASSEGNAZIONE DELLO STATO DEL LIMITE DI IMPEGNO QUINDICENNALE PER L'ATTUAZIONE DEL PROGRAMMA INNOVATIVO IN AMBITO URBANO DENOMINATO "CONTRATTI DI QUARTIERE II" (L. 8 FEBBRAIO 2001, N. 21; ART. 145, COMMA 33, L. 23 DICEMBRE 2000, N. 388).	1.226.564,48
2014	E03111	4	ASSEGNAZIONE DELLO STATO PER IL FINANZIAMENTO DEL PIANO NAZIONALE DI EDILIZIA ABITATIVA DI CUI ALL'ART. 1, COMMA 1, DPCM 16 LUGLIO 2009 (D.L. 1 OTTOBRE 2007, N. 159, CONVERTITO CON MODIFICAZIONI CON L. 29 NOVEMBRE 2007, N. 222, D.L. 25 GIUGNO 2008, N. 112, CONVERTITO CON MODIFICAZIONI DALLA L. 6 AGOSTO 2008, N. 133).	2.015.466,90
2014	E03119	4	ASSEGNAZIONE DELLO STATO PER L'ATTUAZIONE DEL 1° E 2° PROGRAMMA DI ATTUAZIONE DEL PIANO NAZIONALE DELLA SICUREZZA STRADALE (PNSS) (ART. 56, L. 23 DICEMBRE 1999, N. 488).	272.376,49
2014	E05050	4	ALIENAZIONE DI BENI IMMOBILI PATRIMONIALI (L.R. 25 FEBBRAIO 2000, N.10)	14.730,00
2014	E07170	5	ENTRATE DEPOSITATE NEL CONTO CORRENTE INFRUTTIFERO APERTO PRESSO LA TESORERIA CENTRALE DELLO STATO, DERIVANTI DA FONDI NAZIONALI E RISORSE UE (ART. 66, L. 23 DICEMBRE 2000, N. 388).	63.007.415,34
2015	E00130	1	TASSA SULLE CONCESSIONI REGIONALI PER LA CACCIA E PER LA PESCA (TITOLO II D.LGS. 22 GIUGNO 1991, N. 230; L.R. 23 AGOSTO 1979, N. 26)	78.736,85
2015	E00150	1	TASSE SULLE CONCESSIONI REGIONALI (D.LGS. 22 GIUGNO 1991, N.230 ; L.R. 23 AGOSTO 1979, N.26; L.R. 29 GIUGNO 1998, N. 18)	29.287,40
2015	E00170	1	TASSA FITOSANITARIA REGIONALE (ART. 13 L.R. 20 GENNAIO 2004 N.3; D. LGS. 19 AGOSTO 2005, N. 214)	39.344,89
2015	E00200	1	TASSA AUTOMOBILISTICA REGIONALE (TITOLO III D.LGS. 30 DICEMBRE 1992, N.504)	3.896.407,10
2015	E00215	1	TASSA AUTOMOBILISTICA REGIONALE - INTROITI DERIVANTI DALL'ATTIVITA' DI RECUPERO (TITOLO III D.LGS. 30 DICEMBRE 1992, N. 504)	9.313.009,64
2015	E00225	1	TASSA AUTOMOBILISTICA REGIONALE - GETTITO DERIVANTE DA RISCOSSIONE COATTIVA (TITOLO III D.LGS. 30 DICEMBRE 1992 N. 504; ART. 6 L.R. 27 DICEMBRE 1971 N. 1; D.P.R. 29 SETTEMBRE 1973 N. 602)	61.591.742,30
2015	E00240	1	ADDITIONALE REGIONALE ALL'ACCISA SUL GAS NATURALE USATO COME COMBUSTIBILE ED IMPOSTA REGIONALE SOSTITUTIVA SULLE UTENZE ESENTI (CAPO II, D.LGS. 21 DICEMBRE 1990, N.398; ART.2, L.R. 3 NOVEMBRE 1997, N.36)	3.631.688,98
2015	E00260	1	TRIBUTO SPECIALE PER IL DEPOSITO IN DISCARICA DEI RIFIUTI SOLIDI (ART.3, COMMI DA 24 A 41, L. 28 DICEMBRE 1995, N.549, L.R. 19 AGOSTO 1996, N.31)	3.025,60
2015	E00340	1	IMPOSTA REGIONALE SULLE ATTIVITA' PRODUTTIVE - IRAP - QUOTA DESTINATA ALLA SANITA' (TITOLO I D.LGS. 15 DICEMBRE 1997, N. 446; ART. 20 D.LGS. 23 GIUGNO 2011, N. 118)	827.374.872,48

Elenco dei residui attivi per anno di formazione, titolo e capitolo

Esercizio	Capitolo	Titolo entrate	Descrizione	Residui attivi al 31.12.2015
2015	E00360	1	IMPOSTA REGIONALE SULLE ATTIVITA' PRODUTTIVE - IRAP - QUOTA NON DESTINATA ALLA SANITA' (TITOLO I D.LGS. 15 DICEMBRE 1997, N. 446; ART. 3, L. 28 DICEMBRE 1995, N. 549; ART. 13, D.LGS. 18 FEBBRAIO 2000, N. 56; ART. 1, L.R. 20 DICEMBRE 2006, N. 19)	12.680.000,00
2015	E00410	1	ADDIZIONALE REGIONALE ALL'IMPOSTA SUL REDDITO DELLE PERSONE FISICHE - QUOTA NON DESTINATA ALLA SANITA' (TITOLO I D.LGS. 15 DICEMBRE 1997, N. 446; ART. 2, L.R. 20 DICEMBRE 2006, N. 19)	277.068.000,00
2015	E01310	1	COMPARTICIPAZIONE REGIONALE ALL'IVA - QUOTA DESTINATA ALLA SANITA' (ART. 2, D.LGS. 18 FEBBRAIO 2000, N. 56; ART. 20, D.LGS. 23 GIUGNO 2011, N. 118)	1.175.807.989,04
2015	E02602	2	TRASFERIMENTO DAL FONDO SANITARIO NAZIONALE PER GLI OBIETTIVI DI CARATTERE PRIORITARIO E DI RILIEVO NAZIONALE DEL PIANO SANITARIO NAZIONALE (ART. 1, COMMI 34 E 34 BIS, L. 23 DICEMBRE 1996 N. 662)	73.056.173,00
2015	E02604	2	TRASFERIMENTO DAL FONDO SANITARIO NAZIONALE PER L'ESCLUSIVITA' DEL RAPPORTO DEL PERSONALE DIRIGENTE DEL RUOLO SANITARIO (ART. 72, COMMA 6, L. 23 DICEMBRE 1998 N. 448)	2.880.117,00
2015	E02608	2	TRASFERIMENTO DAL FONDO SANITARIO NAZIONALE PER LA FORMAZIONE SPECIFICA IN MEDICINA GENERALE (L. 8 APRILE 1988 N. 109; D.LGS 17 AGOSTO 1999 N. 388)	2.698.066,14
2015	E02610	2	TRASFERIMENTO DAL FONDO SANITARIO NAZIONALE PER L'ASSISTENZA AGLI STRANIERI PRESENTI NEL TERRITORIO NAZIONALE (ART. 33, L. 6 MARZO 1998 N. 40)	4.156.252,00
2015	E02612	2	TRASFERIMENTO DAL FONDO SANITARIO NAZIONALE PER LA PREVENZIONE, LA CURA E LA RICERCA DELLA FIBROSI CISTICA (L. 23 DICEMBRE 1993 N. 548)	8.446,80
2015	E02614	2	TRASFERIMENTO DAL FONDO SANITARIO NAZIONALE PER IL FINANZIAMENTO DEGLI ONERI DEL PERSONALE OPERANTE NEGLI ISTITUTI PENITENZIARI (D.LGS 22 GIUGNO 1999 N. 230; D.M. 10 APRILE 2002)	510.000,00
2015	E02616	2	TRASFERIMENTO DAL FONDO SANITARIO NAZIONALE PER IL FINANZIAMENTO DELLE FUNZIONI SANITARIE RELATIVE ALLA MEDICINA PENITENZIARIA (ART. 6, COMMA 1, DPCM 1 APRILE 2008)	2.296.275,60
2015	E02618	2	TRASFERIMENTO DAL FONDO SANITARIO NAZIONALE PER IL SUPERAMENTO DEGLI OSPEDALI PSICHIATRICI GIUDIZIALI (ART. 3 TER D.L. 22 DICEMBRE 2011 N. 211, CONVERTITO DALLA L. 17 FEBBRAIO 2012 N. 9)	2.955.590,00
2015	E02923	2	ASSEGNAZIONI DELLO STATO PER INIZIATIVE PREVISTE DA LEGGI NAZIONALI O DAL PIANO SANITARIO NAZIONALE RIGUARDANTI PROGRAMMI SPECIALI DI RILIEVO INTERREGIONALE O NAZIONALE, PER RICERCHE O SPERIMENTAZIONI (ART.12, COMMA 2, LETT.B), D.LGS. 30 DICEMBRE 1992, N.	3.832.173,89
2015	E02993	2	ASSEGNAZIONE DELLO STATO PER L'ATTUAZIONE DI UNO SPECIALE PROGRAMMA DI ASSISTENZA PER LE VITTIME DEI REATI PREVISTI DAGLI ART. 600 E 601 DEL CODICE PENALE (ART. 13, LEGGE 11 AGOSTO 2003, N. 228)	393.254,40
2015	E03005	2	ASSEGNAZIONI DELLO STATO DESTINATE ALLA REALIZZAZIONE DI "PROGRAMMI CCM" PER LA PREVENZIONE E IL CONTROLLO DELLE MALATTIE.	749.550,00
2015	E03016	2	ASSEGNAZIONE DELLO STATO PER LA REALIZZAZIONE DELLA V ANNUALITA' DEL PROGETTO "I LABORATORI DELLA CITTADINANZA: CONDIVISA E PARTECIPATA" (LEGGE 11 AGOSTO 1991 N. 266; PROTOCOLLO D'INTESA COL MINISTERO DEL LAVORO E DELLE POLITICHE SOCIALI DEL 27 DICEMBRE 2	24.951,00
2015	E03071	2	ASSEGNAZIONE DELLO STATO PER L'ATTUAZIONE DEI PROGRAMMI DI ASSISTENZA ED INTEGRAZIONE SOCIALE DEGLI STRANIERI (D.LGS. 25 LUGLIO 1998, N.286; ART. 25 D.P.R. 31 AGOSTO 1999 N. 394)	190.988,72
2015	E03103	2	ASSEGNAZIONE DELLO STATO PER L'ATTUAZIONE DI PROGETTI NELL'AMBITO DEL FONDO EUROPEO PER L'INTEGRAZIONE DI CITTADINI DI PAESI TERZI PER IL PERIODO 2007-2013 (FEI) NELL'AMBITO DEL PROGRAMMA GENERALE "SOLIDARIETA' E GESTIONE DEI FLUSSI MIGRATORI" (L. 16 APR	720.820,49
2015	E03151	2	ASSEGNAZIONE DELLO STATO PER LA REALIZZAZIONE DEL PROGETTO SPERIMENTALE "P.I.P.I." (LEGGE 28 AGOSTO 1997 N. 285; D.D. MINISTERO LAVORO E POLITICHE SOCIALI 5 DICEMBRE 2013; PROTOCOLLO D'INTESA 20 DICEMBRE 2013; D.D. MINISTERO DEL LAVORO E DELLE POLITICHE	40.000,00
2015	E03154	2	ASSEGNAZIONE DELLO STATO PER IL COFINANZIAMENTO DEL PROGRAMMA OPERATIVO NAZIONALE PER L'ATTUAZIONE DELL'INIZIATIVA EUROPEA PER L'OCCUPAZIONE DEI GIOVANI (REGOLAMENTO (UE) 1303/2013 DEL 17 DICEMBRE 2013; REGOLAMENTO (UE) 1304/2013 DEL 17 DICEMBRE 2013; LEG	3.116.033,45
2015	E03158	2	ASSEGNAZIONE DELLO STATO PER PROGETTI SPERIMENTALI IN MATERIA DI VITA INDIPENDENTE E INCLUSIONE NELLA SOCIETA' DELLE PERSONE CON DISABILITA' (PROTOCOLLI D'INTESA COL MINISTERO DEL LAVORO E DELLE POLITICHE SOCIALI 20 DICEMBRE 2013 E 30 DICEMBRE 2014)	120.000,00
2015	E03162	2	ASSEGNAZIONE DELLO STATO PER LA REALIZZAZIONE DI PROGETTI DI RESIDENZE ARTISTICHE (LEGGE 30 APRILE 1985, N. 163; ART. 45, D.M. 1 LUGLIO 2014)	65.600,00
2015	E03170	2	ASSEGNAZIONE DELLO STATO PER IL FINANZIAMENTO DELLE INIZIATIVE DI SUPPORTO ED ASSISTENZA TECNICA SPECIALSTICA PER L'EFFICACE FUNZIONAMENTO DEI SISTEMI DI GESTIONE E CONTROLLO DEGLI INTERVENTI COFINANZIATI DAI FONDI STRUTTURALI E DI INVESTIMENTO EUROPEI 20	7.816,74
2015	E03190	2	ASSEGNAZIONE DELLO STATO A VALERE SUL FONDO PER LA RIDUZIONE DEL PREZZO ALLA POMPA DEI CARBURANTI PER BENEFICI A FAVORE DEI RESIDENTI NELLE PROVINCE O COMUNI INTERESSATI DALLA ESTRAZIONE DI IDROCARBURI (ART. 45, LEGGE 23 LUGLIO 2009, N. 99; D.M. 12 NOVEMB	2.986.207,30
2015	E03215	2	ASSEGNAZIONE DELLO STATO PER IL COFINANZIAMENTO DEI PROGETTI DI ECCELLENZA PER LO SVILUPPO E LA PROMOZIONE DEL SISTEMA TURISTICO NAZIONALE (COMMA 1228, ART. 1, L. 27 DICEMBRE 2006 N. 296)	71.700,00
2015	E03229	2	ASSEGNAZIONE DELLO STATO PER IL COFINANZIAMENTO DI INIZIATIVE A VANTAGGIO DEI CONSUMATORI (ART. 148, COMMA 1, L. 23 DICEMBRE 2000, N.388).	285.858,03
2015	E03235	2	CONTRIBUTO DELLO STATO PER LE ATTIVITA' DEL CNCU - CONSIGLIO NAZIONALE DEI CONSUMATORI E DEGLI UTENTI (ACCORDO DI COLLABORAZIONE COL MINISTERO DELLO SVILUPPO ECONOMICO DEL 14 SETTEMBRE 2015)	21.000,00

Elenco dei residui attivi per anno di formazione, titolo e capitolo

Esercizio	Capitolo	Titolo entrate	Descrizione	Residui attivi al 31.12.2015
2015	E03250	2	ASSEGNAZIONE DELLO STATO PER IL COFINANZIAMENTO DEL PROGRAMMA OPERATIVO REGIONALE FONDO SOCIALE EUROPEO 2007/2013 - OBIETTIVO COMPETITIVITA' REGIONALE E OCCUPAZIONE - (L. 16 APRILE 1987, N. 183; DELIBERA CIPE DEL 15 GIUGNO 2007, N. 36; DECISIONE C(2007)53	16.377.527,64
2015	E03252	2	ASSEGNAZIONE DELLO STATO PER IL COFINANZIAMENTO DEL PROGRAMMA OPERATIVO REGIONALE FONDO EUROPEO DI SVILUPPO REGIONALE 2007/2013 - OBIETTIVO COMPETITIVITA' REGIONALE E OCCUPAZIONE - (L. 16 APRILE 1987, N. 183; DELIBERA CIPE DEL 15 GIUGNO 2007, N. 36; DECIS	18.715.003,47
2015	E03256	2	ASSEGNAZIONE DELLO STATO PER IL COFINANZIAMENTO DEL PROGRAMMA OPERATIVO DELL'INTERVENTO COMUNITARIO DEL FONDO EUROPEO PER LA PESCA 2007-2013 (L. 16 APRILE 1987, N. 183; DECISIONE (CE) C(2007)6792 DEL 19 DICEMBRE 2007).	1.396.128,01
2015	E03288	2	ASSEGNAZIONE DELLO STATO PER IL TRAMITE DELLA REGIONE FRIULI VENEZIA GIULIA PER IL COFINANZIAMENTO DEL PROGETTO DI ASSISTENZA TECNICA AL PROGRAMMA COOPERAZIONE TERRITORIALE EUROPEA TRANSFRONTALIERA ITALIA-SLOVENIA 2007-2013 (DEC. C(2010) 2343; CONVENZIONE	8.847,00
2015	E03306	2	ASSEGNAZIONE DELLO STATO PER IL TRAMITE DELLA REGIONE ABRUZZO - AUTORITA' DI GESTIONE/CERTIFICAZIONE TESORERIA DEL PROGRAMMA - PER IL COFINANZIAMENTO DEL PROGETTO "ADRIGOV" NELL'AMBITO DELL'OBIETTIVO "COOPERAZIONE TERRITORIALE EUROPEA" 2007-2013- PROGRAMM	9.240,34
2015	E03312	2	ASSEGNAZIONE DELLO STATO PER IL COFINANZIAMENTO DEL PROGETTO N. 1C-MED12-73 "REPUBLIC-MED" NELL'AMBITO DELL'OBIETTIVO "COOPERAZIONE TERRITORIALE EUROPEA 2007-2013" - PROGRAMMA MED (LEGGE 16 APRILE 1987 N. 183; CONTRATTO IN DATA 25 APRILE 2013)	5.687,03
2015	E03439	2	ASSEGNAZIONE DELLO STATO PER IL CENSIMENTO E LA REDAZIONE DELL'ELENCO REGIONALE DEGLI ALBERI MONUMENTALI D'ITALIA (ART. 7, LEGGE 14 GENNAIO 2013 N. 10; DECR. INTERMINISTERIALE 23 OTTOBRE 2014; D.M. 19 DICEMBRE 2014 N. 13141)	35.300,00
2015	E03441	2	ASSEGNAZIONE DELLO STATO PER LA PROMOZIONE DI INIZIATIVE DI COMUNICAZIONE IN AMBITO AMBIENTALE (LEGGE 14 FEBBRAIO 1994 N. 124)	15.550,00
2015	E03650	2	ASSEGNAZIONE DELLO STATO PER IL TRAMITE DELLA REGIONE ABRUZZO - AUTORITA' DI GESTIONE/CERTIFICAZIONE - TESORERIA DEL PROGRAMMA PER IL COFINANZIAMENTO DEL PROGETTO "ECOSEA" NELL'AMBITO DELL'OBIETTIVO "COOPERAZIONE TERRITORIALE EUROPEA" 2007-2013 - PROGRAMM	21.976,91
2015	E03652	2	ASSEGNAZIONE DELLO STATO PER IL TRAMITE DELLA REGIONE ABRUZZO IN QUALITA' DI AUTORITA' DI GESTIONE/CERTIFICAZIONE - TESORERIA DEL PROGRAMMA PER IL COFINANZIAMENTO DEL PROGETTO "INTERMODAL" NELL'AMBITO DELL'OBIETTIVO "COOPERAZIONE TERRITORIALE EUROPEA" 200	1.800,00
2015	E04244	2	CONTRIBUTO DELL'UNIONE EUROPEA PER IL TRAMITE DI CENTRE FOR RENEWABLE ENERGY SOURCES AND SAVING (CRES) PER L'ATTUAZIONE DEL PROGETTO N. 1C-MED12-73 "REPUBLIC-MED" NELL'AMBITO DELL'OBIETTIVO "COOPERAZIONE TERRITORIALE EUROPEA 2007-2013" - PROGRAMMA MED (RE	17.061,05
2015	E04250	2	CONTRIBUTO DELL'UNIONE EUROPEA PER IL TRAMITE DELLA REGIONE VENETO PER L'ATTUAZIONE DEL PROGETTO "ECOSEA" NELL'AMBITO DELL'OBIETTIVO "COOPERAZIONE TERRITORIALE EUROPEA" 2007-2013 - PROGRAMMA IPA ADRIATICO (REGG.CE N. 1080/2006, N. 1085/2006 E N. 718/2007;	102.469,61
2015	E04252	2	CONTRIBUTO DELL'UNIONE EUROPEA PER IL TRAMITE DELLA CONEROBUS SPA PER IL PROGETTO "INTERMODAL" NELL'AMBITO DELL'OBIETTIVO "COOPERAZIONE TERRITORIALE EUROPEA" 2007-2013 - PROGRAMMA IPA ADRIATICO (REGG.CE N. 1080/2006, N. 1085/2006 E N. 718/2007; DECISIONE	10.200,00
2015	E04288	2	CONTRIBUTO DELL'UNIONE EUROPEA PER IL TRAMITE DELLA REGIONE FRIULI VENEZIA GIULIA PER L'ATTUAZIONE DEL PROGETTO DI ASSISTENZA TECNICA AL PROGRAMMA COOPERAZIONE TERRITORIALE EUROPEA TRANSFRONTALIERA ITALIA-SLOVENIA 2007-2013 (REGOLAMENTI (CE) 1080/2006 E 1	50.133,00
2015	E04296	2	CONTRIBUTO DELL'UNIONE EUROPEA PER IL TRAMITE DELLA REGIONE MOLISE PER L'ATTUAZIONE DEL PROGETTO "ADRIGOV" NELL'AMBITO DELL'OBIETTIVO "COOPERAZIONE TERRITORIALE EUROPEA" 2007-2013 - PROGRAMMA IPA ADRIATICO (REGG.CE N. 1080/2006, N. 1085/2006 E N. 718/2007	3.558,45
2015	E04544	2	VERSAMENTO DA PARTE DELLE AZIENDE FARMACEUTICHE A TITOLO DI PAY-BACK DELLE SOMME DOVUTE PER IL RIPIANO DELLO SFONDAMENTO DEL TETTO DELLA SPESA FARMACEUTICA OSPEDALIERA (ART. 15, COMMI 7 E 8 D.L. 6 LUGLIO 2012, N. 95, CONVERTITO CON MODIFICAZIONI DALLA LEG	71.946.814,14
2015	E04594	2	TRASFERIMENTO DALLA REGIONE UMBRIA, NELL'AMBITO DEL PROGRAMMA "BRASIL PROXIMO", PER IL FINANZIAMENTO DEL PROGETTO "APPOGGIO ALLA COSTRUZIONE DEL QUADRO NORMATIVO E DEGLI STRUMENTI OPERATIVI PER IL COOPERATIVISMO IN BRASILE" (CONVENZIONE TRA MINISTERO AFFA	111.384,37
2015	E04646	2	VERSAMENTO DA PARTE DELLE AZIENDE FARMACEUTICHE A TITOLO DI PAY-BACK DELLE SOMME DOVUTE PER IL RIPIANO DELLE ECCEDENZE DEL TETTO DI SPESA (ART. 1, COMMA 796, LETT. G, L. 27 DICEMBRE 2006, N. 296; ART. 11, COMMA 6, D.L. 31 MAGGIO 2010 N. 78)	571.067,85
2015	E04664	2	CONTRIBUTO DELLA CE PER L'ATTUAZIONE DEL PROGRAMMA OPERATIVO DELL'INTERVENTO COMUNITARIO DEL FONDO EUROPEO PER LA PESCA 2007-2013 (REG. (CE) 1198/2006; DECISIONE (CE) C(2007)6792 DEL 19 DICEMBRE 2007).	1.745.160,04
2015	E04720	2	CONTRIBUTO DELL'UNIONE EUROPEA PER IL COFINANZIAMENTO DEL PROGRAMMA OPERATIVO NAZIONALE PER L'ATTUAZIONE DELL'INIZIATIVA EUROPEA PER L'OCCUPAZIONE DEI GIOVANI (REGOLAMENTO (UE) 1303/2013 DEL 17 DICEMBRE 2013; REGOLAMENTO (UE) 1304/2013 DEL 17 DICEMBRE 2013	9.348.100,32
2015	E04850	2	CONTRIBUTO DELLA CE SUL FONDO SOCIALE EUROPEO PER IL FINANZIAMENTO DEL PROGRAMMA OPERATIVO REGIONALE 2007/2013 - OBIETTIVO COMPETITIVITA' REGIONALE E OCCUPAZIONE - (REG. CE 1083 DEL 11 LUGLIO 2006; DECISIONE C(2007)5327 DEL 26 OTTOBRE 2007).	10.684.450,94

Elenco dei residui attivi per anno di formazione, titolo e capitolo

Esercizio	Capitolo	Titolo entrate	Descrizione	Residui attivi al 31.12.2015
2015	E04852	2	CONTRIBUTO DELLA CE SUL FONDO EUROPEO PER LO SVILUPPO REGIONALE PER IL FINANZIAMENTO DEL PROGRAMMA OPERATIVO REGIONALE 2007/2013 - OBIETTIVO COMPETITIVITA' REGIONALE E OCCUPAZIONE - (REG. CE 1083 DEL 11 LUGLIO 2006; DECISIONE C(2007)3875 DEL 7 AGOSTO 2007	11.031.898,79
2015	E04884	2	CONTRIBUTO DELL'UNIONE EUROPEA PER IL TRAMITE DEL LEEDS CITY COUNCIL PER LA REALIZZAZIONE DEL PROGETTO "ROMA MATRIX" NELL'AMBITO DEL PROGRAMMA DIRITTI FONDAMENTALI E CITTADINANZA (CONVENZIONE JUST/2012/FRAC/AG/2624 DEL 13/12/2012)	6.935,16
2015	E04888	2	CONTRIBUTO DELL'UNIONE EUROPEA PER IL TRAMITE DI THE SHEFFIELD COLLEGE PER L'ATTUAZIONE DEL PROGETTO TRUTH "TRAINING FOR RAISING AWARENESS AND UNDERSTANDING ABOUT THE TRAFFICKING OF HUMANS IN EUROPE", NELL'AMBITO DELL'OBIETTIVO "TRANSFER OF INNOVATION, MU	4.550,00
2015	E04918	2	TRASFERIMENTO DA JOINT TECHNICAL SECRETARIAT PER CONTO DEL NATIONAL DEVELOPMENT AGENCY ACTING AS MANAGER AUTHORITY OF SOUTH EAST EUROPE TRANSNATIONALE COOPERATION PROGRAMME PER L'ATTUAZIONE DEL PROGETTO "SET-UP AND ACTIVITIES OF THE ITALIAN SOUTH EST EURO	31.728,00
2015	E08014	2	TRASFERIMENTI DA AZIENDE ED ENTI DEL SERVIZIO SANITARIO REGIONALE PER LA REALIZZAZIONE DI PROGETTI DI RICERCA SANITARIA	5.000,00
2015	E08506	2	CONTRIBUTI DELL'UNIONE EUROPEA PER L'ATTUAZIONE DEL PROGETTO EUROPEO DENOMINATO "LIFE EREMITA" LIFE14 NAT/IT/000209, NELL'AMBITO DEL PROGRAMMA COMUNITARIO LIFE 2014/2020 (REGOLAMENTO (CE) N. 1293/2013 DEL 11/12/2013; CONTRATTO N. LIFE14/NAT/IT/000209, DEL	137.059,00
2015	E04315	3	PROVENTI DERIVANTI DAI CANONI DI CONCESSIONE PER L'UTILIZZAZIONE DEL DEMANIO E PATRIMONIO INDISPONIBILE (ART. 6, L.R. 25 FEBBRAIO 2000, N.10).	1.490.728,01
2015	E04350	3	INTERESSI ATTIVI DA CONTI DELLA TESORERIA DELLO STATO O DI ALTRE AMMINISTRAZIONI PUBBLICHE	41.655,97
2015	E04355	3	INTERESSI ATTIVI DA CONTI DELLA TESORERIA DELLO STATO O DI ALTRE AMMINISTRAZIONI PUBBLICHE GESTIONE SANITARIA(ART. 21 D.LGS. 6 MAGGIO 2011 N. 68)	28.788,37
2015	E04560	3	ENTRATE DA RIMBORSI, RECUPERI E RESTITUZIONI DI SOMME NON DOVUTE O INCASSATE IN ECCESSO DA BENEFICIARI DEL PROGRAMMA OPERATIVO POR FESR 2007/2013	449,54
2015	E04615	3	PROVENTI PER LO SVOLGIMENTO DELLE ATTIVITA' E DEGLI ADEMPIMENTI NELL'INTERESSE E A RICHIESTA DI TERZI PER LE FUNZIONI AMMINISTRATIVE TRASFERITE O DELEGATE A NORMA DEL D.P.R. 24 LUGLIO 1977, N.616 E DELLE LL. 15 MARZO 1997, N.59 E 15 MAGGIO 1997 N.127 (L.R	1.617,00
2015	E04620	3	ENTRATE DI PARTE CORRENTE DA RIMBORSI, RESTITUZIONI E RECUPERI DI SOMME NON DOVUTE O INCASSATE IN ECCESSO	97.242,38
2015	E04650	3	INTROITI PROVENIENTI DAL RILASCIO AD ENTI E PRIVATI DI MATERIALI CARTOGRAFICI, DI ATTI E DOCUMENTI REGIONALI, E PER L'ACCESSO E L'UTILIZZO DI SOFTWARE APPLICATIVI E BASI INFORMATIVE (SERVIZIO RILEVANTE AGLI EFFETTI DELL'IVA).	11.302,29
2015	E04780	3	PROVENTI DERIVANTI DALLE SANZIONI AMMINISTRATIVE DI COMPETENZA REGIONALE COMMUNATE A IMPRESE PER LE VIOLAZIONI DI CUI ALLA LEGGE 24 NOVEMBRE 1981, N.689	10.323,10
2015	E43501	3	INTERESSI ATTIVI DA DEPOSITI BANCARI O POSTALI	3.092,31
2015	E43502	3	ALTRI INTERESSI ATTIVI DIVERSI	163.333,89
2015	E45991	3	ENTRATE DERIVANTI DA ALTRI INDENNIZZI DI ASSICURAZIONI	22.861,18
2015	E46002	3	PROVENTI DA RISARCIMENTO DANNI A CARICO DELLE FAMIGLIE	216.167,58
2015	E47802	3	PROVENTI DERIVANTI DALLE SANZIONI AMMINISTRATIVE DI COMPETENZA REGIONALE COMMUNATE A FAMIGLIE PER LE VIOLAZIONI DI CUI ALLA LEGGE 24 NOVEMBRE 1981, N.689	17.119,75
2015	E47803	3	PROVENTI DERIVANTI DALLE SANZIONI AMMINISTRATIVE DI COMPETENZA REGIONALE COMMUNATE A ISTITUZIONI SOCIALI PRIVATE PER LE VIOLAZIONI DI CUI ALLA LEGGE 24 NOVEMBRE 1981, N.689	216,32
2015	E48601	3	ENTRATE PER ATTIVITA' DI RILEVAZIONI STATISTICHE IN MATERIA DI AGRICOLTURA	29.999,80
2015	E03097	4	ASSEGNAZIONE DELLO STATO DEL LIMITE DI IMPEGNO QUINDICENNALE PER L'ATTUAZIONE DEL PROGRAMMA INNOVATIVO IN AMBITO URBANO DENOMINATO "CONTRATTI DI QUARTIERE II" (L. 8 FEBBRAIO 2001, N. 21; ART. 145, COMMA 33, L. 23 DICEMBRE 2000, N. 388).	1.226.564,48
2015	E03111	4	ASSEGNAZIONE DELLO STATO PER IL FINANZIAMENTO DEL PIANO NAZIONALE DI EDILIZIA ABITATIVA DI CUI ALL'ART. 1, COMMA 1, DPCM 16 LUGLIO 2009 (D.L. 1 OTTOBRE 2007, N. 159, CONVERTITO CON MODIFICAZIONI CON L. 29 NOVEMBRE 2007, N. 222, D.L. 25 GIUGNO 2008, N. 112	3.064.202,83
2015	E03113	4	ASSEGNAZIONE DELLO STATO PER LA REALIZZAZIONE DEL PROGRAMMA DI RIQUALIFICAZIONE URBANA PER ALLOGGI A CANONE SOSTENIBILE (L. 8 FEBBRAIO 2001, N. 21; D.M. 26 MARZO 2008).	939.226,02
2015	E03116	4	ASSEGNAZIONE DELLO STATO PER L'ATTUAZIONE DEL PIANO NAZIONALE DELLA SICUREZZA STRADALE (PNSS) - 4° E 5° PROGRAMMA (ART. 1, COMMA 1035, L. 27 DICEMBRE 2006, N. 296; D.M. 29 OTTOBRE 2010, N. 3130)	1.229.009,75
2015	E03119	4	ASSEGNAZIONE DELLO STATO PER L'ATTUAZIONE DEL 1° E 2° PROGRAMMA DI ATTUAZIONE DEL PIANO NAZIONALE DELLA SICUREZZA STRADALE (PNSS) (ART. 56, L. 23 DICEMBRE 1999, N. 488).	1.207.938,97
2015	E05050	4	ALIENAZIONE DI BENI IMMOBILI PATRIMONIALI (L.R. 25 FEBBRAIO 2000, N.10)	65.534,93
2015	E46202	4	ENTRATE IN CONTO CAPITALE DOVUTE A RIMBORSI, RECUPERI E RESTITUZIONI DI SOMME NON DOVUTE O INCASSATE IN ECCESSO DA AMMINISTRAZIONI LOCALI	1.941.417,34
2015	E46204	4	ENTRATE IN CONTO CAPITALE DOVUTE A RIMBORSI, RECUPERI E RESTITUZIONI DI SOMME NON DOVUTE O INCASSATE IN ECCESSO DA FAMIGLIE	19.163,51
2015	E46205	4	ENTRATE IN CONTO CAPITALE DOVUTE A RIMBORSI, RECUPERI E RESTITUZIONI DI SOMME NON DOVUTE O INCASSATE IN ECCESSO DA IMPRESE	249.674,09

Elenco dei residui attivi per anno di formazione, titolo e capitolo

Esercizio	Capitolo	Titolo entrate	Descrizione	Residui attivi al 31.12.2015
2015	E48872	4	ENTRATE IN CONTO CAPITALE DA IMPRESE DERIVANTI DA RECUPERI E CONGUAGLI DI CONTRIBUTI CONCESSI AI SENSI DELLE LEGGI 5 AGOSTO 1978 N.457; 15 FEBBRAIO 1980 N.25; 25 MARZO 1982 N.94; 5 APRILE 1985 N.118; 17 FEBBRAIO 1992 N.179; 4 DICEMBRE 1993 N.493; ACCORDO	24.051,38
2015	E48891	4	ENTRATE IN CONTO CAPITALE DA RECUPERO DI CONTRIBUTI PER L'AUTORIZZAZIONE ALLA CESSIONE IN PROPRIETA' DEL PATRIMONIO REALIZZATO DA COOPERATIVE A PROPRIETA' INDIVISA (ART.18, L. 17 FEBBRAIO 1992 N.179)	607.770,11
2015	E07170	5	ENTRATE DEPOSITATE NEL CONTO CORRENTE INFRUTTIFERO APERTO PRESSO LA TESORERIA CENTRALE DELLO STATO, DERIVANTI DA FONDI NAZIONALI E RISORSE UE (ART. 66, L. 23 DICEMBRE 2000, N. 388).	107.012.181,03
2015	E07030	9	ANTICIPAZIONI ECONOMICHE.	2.500.000,00
2015	E07060	9	DEPOSITI CAUZIONALI PASSIVI.	102,11
2015	E07225	9	RESTITUZIONE DELLE ANTICIPAZIONI DAI CONTI DI TESORERIA INTESTATI ALLA SANITA'IN FAVORE DELLA GESTIONE ORDINARIA (ART. 21 D.LGS 23 GIUGNO 2011, N. 118)	120.000.000,00
2015	E70054	9	RITENUTE INAIL AI LAVORATORI PARASUBORDINATI (ART. 5 D.LGS 23 FEBBRAIO 2000 N. 38)	477,37
2015	E70501	9	RECUPERO DAGLI INTERMEDIARI DELLA RISCOSSIONE DELLE TASSE AUTOMOBILISTICHE DELLE SOMME NON RIVERSATE MEDIANTE PROCEDURA SDD (D.P.C.M. 25 GENNAIO 1999, N. 11, DM 13 SETTEMBRE 1999)	28.712,57
2015	E70502	9	REINTEGRO DISPONIBILITA' DEL CONTO ORDINARIO IN RELAZIONE A PAGAMENTI EFFETTUATI PER CONTO DELLA GESTIONE SANITARIA	384,54
Totale residui attivi				5.672.149.328,38

**Elenco dei residui passivi per anno di
formazione, missione e capitolo**

Elenco residui passivi per anno di formazione, missione e capitolo

Esercizio	Missione	Capitolo	Descrizione capitolo	Residui passivi al 31.12.2015
2010	99	U91322	RESTITUZIONE ALLO STATO DELL'ANTICIPAZIONE MENSILE DESTINATA AL FINANZIAMENTO DELLA SPESA SANITARIA (ART. 2, COMMA 68, LEGGE 23 DICEMBRE 2009, N.191; ART. 15, COMMA 24, DECRETO LEGGE 6 LUGLIO 2012, N. 95).	453.070.075,33
2012	1	U03902	SPESE PER SERVIZI INFORMATICI E DI TELECOMUNICAZIONI (L.R. 24 MAGGIO 2004, N.11).	4.781,21
2012	1	U04200	SPESE PER L'ACQUISTO DI SERVIZI PER FORMAZIONE E ADDESTRAMENTO DEL PERSONALE REGIONALE.	6.329,61
2012	1	U04220	INTERVENTI ASSISTENZIALI A FAVORE DEL PERSONALE REGIONALE.	23.907,36
2012	1	U04242	SPESE PER L'ACQUISTO DI BENI PER L'ORGANIZZAZIONE E LA GESTIONE DELLE AZIONI PER LA SICUREZZA E LA SALUTE DEI LAVORATORI REGIONALI (D.LGS. 9 APRILE 2008, N.81) - SPESE OBBLIGATORIE	19.214,10
2012	1	U04280	FITTI PASSIVI - SPESE OBBLIGATORIE.	244,37
2012	1	U04298	SPESE PER ALTRE ASSICURAZIONI - SPESE OBBLIGATORIE.	1.252,21
2012	1	U04300	SPESE PER ASSICURAZIONI CONTRO I DANNI - SPESE OBBLIGATORIE.	1.134,75
2012	1	U04350	MANUTENZIONE ORDINARIA SUL PATRIMONIO DISPONIBILE E INDISPONIBILE (L.R. 25 FEBBRAIO 2000, N.10).	6.109,11
2012	1	U04352	MANUTENZIONE ORDINARIA SU IMMOBILI ASSUNTI IN LOCAZIONE.	7.000,00
2012	1	U04360	SPESE PER UTENZE E CANONI - SPESE OBBLIGATORIE	448,18
2012	1	U04365	SPESE CONDOMINIALI, ONERI ACCESSORI A CONTRATTI PASSIVI DI LOCAZIONE, ONERI DI PARTECIPAZIONE A CONSORZI E COMUNIONI. SPESE OBBLIGATORIE	28.642,73
2012	1	U04380	SPESE PER SERVIZI POSTALI, SPEDIZIONI E ALTRI SERVIZI AMMINISTRATIVI - SPESE OBBLIGATORIE	2.730,27
2012	1	U04382	SPESE PER L'UTILIZZO DI BENI DI TERZI PER IL FUNZIONAMENTO DELL'ENTE	4.161,14
2012	1	U04430	SPESE PER L'ATTIVITA' DI COMUNICAZIONE DELLA REGIONE EMILIA-ROMAGNA E PER IL SOSTEGNO DEL SISTEMA DELL'INFORMAZIONE (ARTT.5, COMMA 1, 7, 10, 11, 13 L.R. 20 OTTOBRE 1992, N.39).	15.404,12
2012	1	U04485	CONTRIBUTI AD ENTI DELL'AMMINISTRAZIONE PUBBLICA LOCALE PER INIZIATIVE RELATIVE ALLA ORGANIZZAZIONE DI CONVEGNI, CONGRESSI, MANIFESTAZIONI DI INTERESSE PER LA REGIONE (ART.8, L.R. 2 MAGGIO 1985, N.17 E ART.8, L.R. 28 APRILE 1986, N.10).	1.000,00
2012	1	U10050	SPESE PER IL FUNZIONAMENTO - COMPRESI I GETTONI DI PRESENZA ED I COMPENSI AI COMPONENTI, LE INDENNITA' DI MISSIONE ED IL RIMBORSO SPESE DI TRASPORTO AI MEMBRI ESTRANEI ALLA REGIONE DI CONSIGLI, COMMISSIONI E COMITATI - SPESE OBBLIGATORIE.	258,23
2012	3	U02701	CONTRIBUTI A PUBBLICHE AMMINISTRAZIONI PER SPESE DI INVESTIMENTO RIVOLTE ALLA REALIZZAZIONE DI INTERVENTI DI RILIEVO REGIONALE NEL CAMPO DELLA SICUREZZA (ART. 6, L.R. 4 DICEMBRE 2003, N. 24).	5.000,00
2012	3	U02708	CONTRIBUTI AGLI ENTI LOCALI A FRONTE DI SPESE DI INVESTIMENTO PER LA REALIZZAZIONE DI INIZIATIVE VOLTE ALLO SVILUPPO DELLA SICUREZZA URBANA (ART. 5, COMMA 1, L.R. 4 DICEMBRE 2003, N.24).	198.285,48
2012	3	U02709	CONTRIBUTI AGLI ENTI LOCALI PER LA REALIZZAZIONE DI INIZIATIVE PER LO SVILUPPO DELLA SICUREZZA (ART.5, COMMA 1, L.R. 4 DICEMBRE 2003, N.24).	291,00
2012	3	U02775	CONTRIBUTI A ENTI LOCALI PER INVESTIMENTI RELATIVI ALL'ISTITUZIONE DEI CORPI DI POLIZIA LOCALE (ART. 15, COMMA 1, LETT. A), L.R. 4 DICEMBRE 2003, N.24)	289.100,00
2012	4	U73060	INTERVENTI PER L'ESECUZIONE DI OPERE URGENTI DI EDILIZIA SCOLASTICA E RELATIVE PERTINENZE (D.P.R.24/7/77 N.616; L.R. 22 MAGGIO 1980, N.39 E L.R. 23 MARZO 1984, N.14 E SUCC. MOD.).	1.283.427,20
2012	5	U30640	CONTRIBUTI A EELL PER LA REALIZZAZIONE DI OPERE DI MANUTENZIONE, RESTAURO E RISANAMENTO CONSERVATIVO DI EDIFICI E LUOGHI DI INTERESSE STORICO (ART. 2, LETT. A), B), C), D), F), G), L), L.R. 15 LUGLIO 2002, N.16)	213.600,00
2012	5	U70551	SPESE PER LA REALIZZAZIONE DI MANIFESTAZIONI ED INIZIATIVE CULTURALI NELL'AMBITO DELLE FINALITA' DI CUI ALL'ART. 1 E DEGLI OBIETTIVI INDIVIDUATI NEL PROGRAMMA TRIENNALE DEGLI INTERVENTI DI CUI ALL'ART. 3 DELLA L.R. 37/94 (ART.7 DELLA L.R. 22 AGOSTO 1994, N.37).	9.000,00
2012	5	U70718	CONTRIBUTI IN C/CAPITALE A ENTI DELLE AMMINISTRAZIONI LOCALI PER LA COSTRUZIONE, IL RECUPERO ED IL RESTAURO DI IMMOBILI DI PARTICOLARE VALORE STORICO E CULTURALE NONCHE' PER INTERVENTI DI MIGLIORAMENTO DELLA FRUIBILITA' DEGLI STESSI IMMOBILI E PER LA VALORIZZAZIONE DI COMPLESSI MONUMENTALI COMPRESA L'INNOVAZIONE TECNOLOGICA, L'ACQUISTO DI ATTREZZATURE E LA SISTEMAZIONE DI AREE ADIACENTI AI BENI STESSI - PROGETTI SPECIALI (ART. 1 COMMA 2, ART. 2, ART.3 COMMA 3, L.R. 1 DICEMBRE 1998, N.40).	61.190,69
2012	5	U70720	ASSEGNAZIONI ALL'IBACN DI CONTRIBUTI IN CONTO CAPITALE, IN MATERIA DI MUSEI E BIBLIOTECHE, PER LE ATTIVITA' DI CUI ALL'ART. 7, COMMA 5, LETT. A), B), C) ED E) E COMMA 6 (L.R. 24 MARZO 2000, N.18).	145.000,00
2012	5	U70725	ASSEGNAZIONI ALLE PROVINCE DI CONTRIBUTI IN CONTO CAPITALE, IN MATERIA DI MUSEI E BIBLIOTECHE, PER LE ATTIVITA' DI CUI AGLI ARTT. 7, COMMI 5, LETT. A) E B) E 6, 11 E 14 (L.R. 24 MARZO 2000, N.18).	28.100,00
2012	5	U70787	ASSEGNAZIONE ALL'I.B.A.C.N. DI CONTRIBUTI PER LE ATTIVITA' DI CUI ALL'ART. 7, COMMI 5 E 6 DELLA L.R. 24 MARZO 2000, N.18.	8.188,65
2012	6	U71562	CONTRIBUTI A ISTITUZIONI, ENTI PRIVATI ED ASSOCIAZIONI SENZA FINI DI LUCRO PER ATTIVITA' EDUCATIVE E DI AGGREGAZIONE A FAVORE DI ADOLESCENTI E GIOVANI (ARTT. 14, 43, 44, 47, COMMI 4, LETTERA A) E 6, L.R. 28 LUGLIO 2008, N. 14)	13.361,00
2012	6	U78705	CONTRIBUTI IN CONTO CAPITALE A EE. LL. PER LA REALIZZAZIONE DI INTERVENTI DI CUI AL COMMA 3 DELL'ART. 2 (ART. 8, L.R. 25 FEBBRAIO 2000, N.13).	21.240,00
2012	7	U23302	TRASFERIMENTO DELLE QUOTE DI COMPETENZA AI PARTNER ESTERI DEL PROGETTO "S.T.A.R.- STATISTICAL NETWORKS IN TOURISM SECTOR OF ADRIATIC REGIONS" NELL'AMBITO DELL'OBIETTIVO "COOPERAZIONE TERRITORIALE EUROPEA 2007-2013" - PROGRAMMA IPA ADRIATICO (REGG. CE 1080/2006; 1085/2006 E 718/2007, DECISIONE C(2008)1073; CONTRATTO IN DATA 7/4/2011 - PROGETTO N. 219/2009) - QUOTA U.E.	93.548,09
2012	7	U23304	TRASFERIMENTO DELLE QUOTE DI COMPETENZA ALLE AMMINISTRAZIONI LOCALI, PARTNER DEL PROGETTO "S.T.A.R.- STATISTICAL NETWORKS IN TOURISM SECTOR OF ADRIATIC REGIONS" NELL'AMBITO DELL'OBIETTIVO "COOPERAZIONE TERRITORIALE EUROPEA 2007-2013" - PROGRAMMA IPA ADRIATICO (REGG. CE 1080/2006; 1085/2006 E 718/2007, DECISIONE C(2008)1073; CONTRATTO IN DATA 7/4/2011 - PROGETTO N. 219/2009) - QUOTA U.E.	49.041,79
2012	7	U23610	ASSEGNAZIONI ALLE PROVINCE PER ATTIVITA' DI PROMOZIONE INTEGRATA DEL PATRIMONIO AMBIENTALE E CULTURALE - ASSE 4 - PROGRAMMA OPERATIVO 2007-2013 - CONTRIBUTO CE SUL FESR (REG. CE 1083 DEL 11 LUGLIO 2006; DEC. C(2007) 3875 DEL 7 AGOSTO 2007)	83.445,27
2012	7	U23622	ASSEGNAZIONI ALLE PROVINCE PER ATTIVITA' DI PROMOZIONE INTEGRATA DEL PATRIMONIO AMBIENTALE E CULTURALE - ASSE 4 - PROGRAMMA OPERATIVO 2007-2013 - (L. 16 APRILE 1987, N.183; DELIBERA CIPE 15 GIUGNO 2007, N. 36; DEC. C(2007) 3875 DEL 7 AGOSTO 2007) - MEZZI STATALI	142.526,83

Elenco residui passivi per anno di formazione, missione e capitolo

Esercizio	Missione	Capitolo	Descrizione capitolo	Residui passivi al 31.12.2015
2012	7	U23642	ASSEGNAZIONI ALLE PROVINCE PER LA REALIZZAZIONE DI INTERVENTI PER LA VALORIZZAZIONE E LA QUALIFICAZIONE DEI TERRITORI - ASSE 4 - PROGRAMMA OPERATIVO 2007-2013 - CONTRIBUTO CE SUL FESR (REG. CE 1083 DEL 11 LUGLIO 2006; DEC. C(2007) 3875 DEL 7 AGOSTO 2007)	279.774,86
2012	7	U23658	ASSEGNAZIONI ALLE PROVINCE PER LA REALIZZAZIONE DI INTERVENTI PER LA VALORIZZAZIONE E LA QUALIFICAZIONE DEI TERRITORI - ASSE 4 - PROGRAMMA OPERATIVO 2007-2013 (L. 16 APRILE 1987, N.183; DELIBERA CIPE 15 GIUGNO 2007, N.36; DEC. C(2007) 3875 DEL 7 AGOSTO 2007) - MEZZI STATALI	477.863,20
2012	7	U23746	TRASFERIMENTO ALLE PROVINCE PER IL MANTENIMENTO DEL LIVELLO DI COMPETITIVITA' ED ATTRATTIVITA' DELLE AREE COLPITE DAL SISMA ATTRAVERSO LA RIVITALIZZAZIONE DELLE ATTIVITA' ECONOMICHE E DEI SERVIZI - ASSE 4 - PROGRAMMA OPERATIVO 2007-2013 - CONTRIBUTO CE SUL FESR (REG. C 1083 DEL 11 LUGLIO 2006; DEC. C (2007) 3875 DEL 7 AGOSTO 2007; C(2012) 5560 DELL'1/8/2012)	54.420,57
2012	7	U23748	TRASFERIMENTO ALLE PROVINCE PER IL MANTENIMENTO DEL LIVELLO DI COMPETITIVITA' ED ATTRATTIVITA' DELLE AREE COLPITE DAL SISMA ATTRAVERSO LA RIVITALIZZAZIONE DELLE ATTIVITA' ECONOMICHE E DEI SERVIZI - ASSE 4 - PROGRAMMA OPERATIVO 2007-2013 - (L. 16 APRILE 1987, N. 183; DELIBERA CIPE 15 GIUGNO 2007, N. 36; DEC. C (2007) 3875 DEL 7 AGOSTO 2007; C(2012) 5560 DELL'1/8/2012) - MEZZI STATALI	92.874,08
2012	7	U23750	TRASFERIMENTO ALLE PROVINCE PER IL MANTENIMENTO DEL LIVELLO DI COMPETITIVITA' ED ATTRATTIVITA' DELLE AREE COLPITE DAL SISMA ATTRAVERSO LA RIVITALIZZAZIONE DELLE ATTIVITA' ECONOMICHE E DEI SERVIZI - ASSE 4 - FINANZIAMENTO INTEGRATIVO REGIONALE AL P.O.R. FESR 2007-2013 - MEZZI STATALI	2.885,18
2012	7	U25496	SPESE PER INTERVENTI A CARATTERE LOCALE E INTERREGIONALE PER LA REALIZZAZIONE DEI PROGETTI DI SVILUPPO TURISTICO DA ATTUARSI SIA DIRETTAMENTE CHE IN COLLABORAZIONE CON SOGGETTI ESTERNI PUBBLICI O PRIVATI (ART. 5, COMMA 5, L. 29 MARZO 2001, N.135 ABROGATA; ART. 1, COMMA 1227, L. 27 DICEMBRE 2006, N.296; D.P.R. 24 LUGLIO 2007, N.158)	3.624,20
2012	7	U25528	CONTRIBUTI IN CONTO CAPITALE A ENTI LOCALI TERRITORIALI PER LA REALIZZAZIONE E LA RISTRUTTURAZIONE DI OPERE INERENTI L'ATTIVITA' TURISTICA (ART.5, COMMA 1, LETT.A), ART.6, LETT. B) E ART. 7, COMMA 1 E 2, LETT.C) L.R. 11 GENNAIO 1993, N.3 COME MODIFICATA DALLE LL.RR. 18 GENNAIO 1995, N.4 E 27 GIUGNO 1997, N.19)	29.149,30
2012	7	U25780	CONTRIBUTI A EE.LL. PER INTERVENTI DI SISTEMAZIONE DELLE AREE INTERESSATE DA IMPIANTI DI RISALITA E PISTE DI DISCESA E PER LA REVISIONE DEGLI IMPIANTI A FUNE (ART. 8, L.R. 1 AGOSTO 2002, N.17)	853.530,80
2012	7	U25792	CONTRIBUTO ANNUALE PER LA QUALIFICAZIONE, L'ACQUISIZIONE DI BENI ED ATTREZZATURE E LA MANUTENZIONE STRAORDINARIA DELL' AREA INVERNALE "CORNO ALLE SCALE" (ART. 9, L.R. 23 LUGLIO 2010, N.7)	217.670,00
2012	8	U31110	CONTRIBUTI IN CONTO CAPITALE PER LA REALIZZAZIONE DEGLI INTERVENTI RICOMPRESI NEI PROGRAMMI DI RIQUALIFICAZIONE URBANA (ART. 8 COMMA 1-BIS, COMMA 2 LETT.B) E COMMI 3 E 4 DELLA L.R. 3 LUGLIO 1998, N.19).	1.173.171,30
2012	8	U31116	CONTRIBUTI IN CONTO CAPITALE AI COMUNI PER LA REALIZZAZIONE DEL "PROGRAMMA DI RIQUALIFICAZIONE URBANA PER ALLOGGI A CANONE SOSTENIBILE". QUOTA REGIONALE (ARTT. 7 E 8 L.R. 3 LUGLIO 1998, N.19 E D.M. 26 MARZO 2008)	262.991,54
2012	8	U32015	CONTRIBUTI IN CONTO CAPITALE PER L'ATTUAZIONE DI INTERVENTI DI EDILIZIA RESIDENZIALE PUBBLICA DA REALIZZARSI CON LE MODALITA' PREVISTE AL COMMA 2 DELL'ART. 41 DELLA L.R. 8 AGOSTO 2001, N.24 (ARTT. 8 E 11, L.R. 8 AGOSTO 2001, N.24; ARTT. 60, 61 COMMA 2 E 63, D.LGS. 31 MARZO 1998, N.112) - MEZZI STATALI	63.375,00
2012	8	U32097	CONTRIBUTI IN CONTO CAPITALE AI COMUNI PER LA REALIZZAZIONE DEL PROGRAMMA INNOVATIVO IN AMBITO URBANO DENOMINATO "CONTRATTI DI QUARTIERE II" (LEGGE 8 FEBBRAIO 2001, N.21, D.M. DELLE INFRASTRUTTURE E TRASPORTI 27 DICEMBRE 2001, D.M. DELLE INFRASTRUTTURE E TRASPORTI 30 DICEMBRE 2002). QUOTA DI FINANZIAMENTO REGIONALE.	695.531,04
2012	9	U03451	CONTRIBUTI A ENTI LOCALI PER INTERVENTI INNOVATIVI RIVOLTI ALLA VALORIZZAZIONE DELLE AREE APPENNINICHE E ALLA LORO INTEGRAZIONE NEL SISTEMA REGIONALE, PREVISTI NEL DOCUMENTO UNICO DI PROGRAMMAZIONE (DUP)	120.000,00
2012	9	U03455	FONDO REGIONALE PER LA MONTAGNA. TRASFERIMENTI ALLE COMUNITA' MONTANE E AD ALTRE FORME ASSOCIATIVE DI COMUNI MONTANI PER IL FINANZIAMENTO DI INTERVENTI PER LO SVILUPPO DELLE ZONE MONTANE (ART.11, COMMA 1, LETT.A), ABROGATO; ART. 1, COMMA 5 BIS E ART. 8, COMMA 2, LETT. B) E COMMA 3, L.R. 20 GENNAIO 2004, N.2)	190.777,98
2012	9	U14425	SPESE PER LA MANUTENZIONE STRAORDINARIA DEL PATRIMONIO FORESTALE REGIONALE - ATTIVITA' EX A.R.F. - (L.R. 29 MARZO 1993, N.17).	20.000,00
2012	9	U24118	CONTRIBUTI ALL'ENTE DI GESTIONE DEL PARCO REGIONALE DEL DELTA DEL PO PER LA REALIZZAZIONE DEGLI INTERVENTI DI SALVAGUARDIA AMBIENTALE E NATURALISTICA NEL COMPLESSO VALLIVO DI COMACCHIO (ART.13, COMMA 2, L.R. 2 LUGLIO 1988, N.27).	160.241,02
2012	9	U35305	CONTRIBUTI IN CAPITALE A FAVORE DI COMUNI PER L'ESECUZIONE DI OPERE ACQUEDOTTISTICHE E FOGNARIE (ART.3, COMMA 2, L.R. 15 NOVEMBRE 1976, N.47).	283.347,28
2012	9	U35310	CONTRIBUTI IN CONTO CAPITALE A FAVORE DI COMUNI PER LA REALIZZAZIONE DI OPERE ACQUEDOTTISTICHE E FOGNARIE PREVISTE NEL DOCUMENTO UNICO DI PROGRAMMAZIONE (DUP)	425.020,91
2012	9	U37371	SPESE PER STUDI E RICERCHE PER LA PREDISPOSIZIONE DEL PROGRAMMA TRIENNALE REGIONALE PER LA TUTELA DELL'AMBIENTE (PTRTA) (ART.99, COMMA 6, L.R. 21 APRILE 1999, N.3).	15.124,00
2012	9	U37374	FINANZIAMENTI A FAVORE DEI SOGGETTI PUBBLICI ATTUATORI DI INTERVENTI DI MESSA IN SICUREZZA, BONIFICA E RIPRISTINO AMBIENTALE DELLE AREE PUBBLICHE O SOGGETTE AD USO PUBBLICO (ART.196, COMMA 1, LETT.C), D.LGS. 152 DEL 3 APRILE 2006).	396.503,85
2012	9	U38045	SPESE PER INIZIATIVE RIVOLTE ALLA CONSERVAZIONE E PROMOZIONE DEL SISTEMA DELLE AREE PROTETTE E DEI SITI DELLA RETE NATURA 2000 (ART. 13, COMMA 3, LETT. B) E ART. 61, COMMA 1, LETT. A), L.R. 17 FEBBRAIO 2005, N.6)	1.000,00
2012	9	U38090	CONTRIBUTI PER SPESE D'INVESTIMENTO FINALIZZATE AL RECUPERO ED ALLA VALORIZZAZIONE DELLE RISORSE AMBIENTALI (ART.35, COMMI 2 E 4, L.R. 2 APRILE 1988, N.11 ABROGATA; ART.13, COMMA 3, LETT. A) E ART.61, COMMA 1, LETT. C), L.R. 17 FEBBRAIO 2005, N.6).	75.221,14
2012	9	U39050	OPERE DI CONSOLIDAMENTO E INTERVENTI DI SISTEMAZIONE VERSANTI (L. 9 LUGLIO 1908, N.445 E L. 18 MAGGIO 1989, N.183 ABROGATA; ARTT. 53 E 56 COMMA 1 LETT. E) E COMMA 2, D.LGS. 3 APRILE 2006, N.152).	1.000,00
2012	9	U39189	SPESE PER RILIEVI (TOPOGRAFICI, AERO-FOTOGRAFOMETRICI, BATIMETRICI E ARCHEOLOGICI, BONIFICHE BELLICHE E RILEVAMENTI TELEVISIVI CONDOTTE), INDAGINI (GEOGNOSTICHE, GEOFISICHE, PROVE DI LABORATORIO, ANALISI SEDIMENTI E FANGHI), MISURE DI PORTATA E DI TRASPORTO SOLIDO FINALIZZATI ALLA DIFESA DEL SUOLO E DELLA COSTA (L.R. 6 LUGLIO 1974, N.27)	21.497,99

Elenco residui passivi per anno di formazione, missione e capitolo

Esercizio	Missione	Capitolo	Descrizione capitolo	Residui passivi al 31.12.2015
2012	9	U39220	INTERVENTI DI SISTEMAZIONE IDROGRAFICA SUPERFICIALE E RELATIVA MANUTENZIONE (L.R. 6 LUGLIO 1974, N.27).	436.053,50
2012	9	U39307	SPESE PER INTERVENTI PUBBLICI DI DIFESA E SISTEMAZIONE IDRAULICA E AMBIENTALE (ART.2, L.R. 13 MAGGIO 1993, N.23).	41.866,00
2012	9	U39320	SPESE PER L'ATTUAZIONE DI INTERVENTI URGENTI DI DIFESA DEL SUOLO (ART. 1, COMMA 2 LEGGE 3 AGOSTO 1998, N. 267; ART. 1, COMMA 5, LEGGE 11 DICEMBRE 2000, N.365; ART. 1, COMMA 432, LEGGE 23 DICEMBRE 2005, N.266) - MEZZI STATALI	19.700,00
2012	9	U39362	CONTRIBUTI A COMUNI PER LA MANUTENZIONE DELLE OPERE DI DIFESA DELLA COSTA E DELL'ARENILE (ART. 29, COMMA 3, L.R. 28 LUGLIO 2004, N.17)	251.299,52
2012	9	U39455	SPESE PER LA REALIZZAZIONE DI INDAGINI GEOGNOSTICHE E RILIEVI DI TERRENO PER LA REDAZIONE DELLE PERIMETRAZIONI DEGLI ABITATI DA CONSOLIDARE E DA DELOCALIZZARE (ART. 25, L.R. 14 APRILE 2004, N.7)	20.002,66
2012	9	U39500	SPESE PER INTERVENTI RIVOLTI ALLA RIDUZIONE DEL RISCHIO DI DISSESTO IDROGEOLOGICO, DISSESTO DELLA RETE IDROGRAFICA SUPERFICIALE, DI EROSIONE COSTIERA - SETTORI 1-2-4. BACINO FIUME PO. (DPCM 23 MARZO 1990; L.18 MAGGIO 1989, N. 183) - MEZZI STATALI.	2.927,78
2012	9	U39580	SPESE DI FUNZIONAMENTO, IVI COMPRESSE SPESE PER COMPENSI, GETTONI ED INDENNITA' AL PERSONALE O A COLLABORATORI DELL'AUTORITA' DI BACINO DEL MARECCHIA E DEL CONCA (ART.2, COMMA 3, LETT.B) E COMMA 7 L.R. 24 MARZO 2000, N.21).	854,26
2012	9	U39600	SPESE PER INTERVENTI RIVOLTI ALLA RIDUZIONE DEL RISCHIO DI DISSESTO IDROGEOLOGICO, DISSESTO DELLA RETE IDROGRAFICA SUPERFICIALE, DI EROSIONE COSTIERA - SETTORI 1-2-4. BACINI FIUME MARECCHIA E CONCA. (DPCM 23 MARZO 1990; L. 18 MAGGIO 1989, N. 183) - MEZZI STATALI.	2.462,09
2012	9	U39650	SPESE PER INTERVENTI RIVOLTI ALLA RIDUZIONE DEL RISCHIO DI DISSESTO IDROGEOLOGICO, DISSESTO DELLA RETE IDROGRAFICA SUPERFICIALE, DI EROSIONE COSTIERA - SETTORI 1-2-4. BACINI REGIONALI. (DPCM 23 MARZO 1990; L. 18 MAGGIO 1989, N.183) - MEZZI STATALI.	1.694,00
2012	10	U41250	SPESE PER ACQUISTO, MANUTENZIONE E RIPARAZIONE DI MEZZI EFFOSSORI E DI SERVIZIO E MANUTENZIONE ORDINARIA E STRAORDINARIA DEI PORTI, COMPRESO IL MANTENIMENTO DI IDONEI FONDALI (ART. 9, LETT. C) E D), L.R. 27 APRILE 1976, N.19 COME MODIFICATA DALLA L.R. 9 MARZO 1983, N.11)	69.458,98
2012	10	U41360	COSTRUZIONE, A TOTALE CARICO DELLA REGIONE, DI OPERE, IMPIANTI ED ATTREZZATURE NEI CINQUE PORTI REGIONALI (ART. 9, LETT. A), L.R. 27 APRILE 1976, N.19 COME MODIFICATO DALL'ART. 4, LETT.A), L.R. 9 MARZO 1983, N.11)	537.719,97
2012	10	U41997	SPESE PER INVESTIMENTI IN MATERIA DI NAVIGAZIONE INTERNA (ART. 37, L.R. 23 LUGLIO 2009, N.9)	95.767,82
2012	10	U43027	CONTRIBUTI PER LA PROGETTAZIONE DI OPERE IN ATTUAZIONE DEL PRIT E PER LE VALUTAZIONI DI TIPO TERRITORIALE E AMBIENTALE CONNESSE CON LA LORO REALIZZAZIONE (L.R. 5 SETTEMBRE 1989, N.31 - ABROGATA; ART. 31, COMMA 2, LETTERA D) E E) ART. 34, COMMA 2 L.R. 2 OTTOBRE 1998, N.30).	50.000,00
2012	10	U43224	CONTRIBUTI IN CAPITALE PER INVESTIMENTI NEL SETTORE DEL TRASPORTO PUBBLICO LOCALE DA DESTINARE AGLI SCOPI DI CUI AL 4° COMMA DELL'ART.11 DELLA LEGGE 10 APRILE 1981 N.151 (LEGGE 12 LUGLIO 1991, N.202, ART. 18 TER; L.R. 1 DICEMBRE 1979, N.45 E SUCCESSIVE MODIFICHE - ABROGATA; ART. 46, L.R. 2 OTTOBRE 1998, N.30) - MEZZI STATALI.	140.815,82
2012	10	U43258	CONTRIBUTI AGLI ESERCENTI IL TRASPORTO PUBBLICO PER INVESTIMENTI IN INFRASTRUTTURE, SISTEMI TECNOLOGICI E MEZZI DI TRASPORTO - MUTUI CON ONERI DI AMMORTAMENTO A CARICO DELLO STATO. (ART.31, COMMA 2, LETT. D); ART.34, COMMA 1, LETT. A) E COMMA 6, LETT. B) E C), L.R. 2 OTTOBRE 1998, N.30; ART.12, L.472/1999).	1.032.913,80
2012	10	U43261	CONTRIBUTI AGLI ESERCENTI IL TRASPORTO PUBBLICO PER INVESTIMENTI IN INFRASTRUTTURE, SISTEMI TECNOLOGICI E MEZZI DI TRASPORTO - MUTUI CON ONERI DI AMMORTAMENTO A CARICO DELLO STATO. (ART.31, COMMA 2, LETT. D); ART.34, COMMA 1, LETT. A) E COMMA 6, LETT. B) E C), L.R. 2 OTTOBRE 1998, N.30 E ART.2, COMMI 1 E 2, L. 194/98).	1.032.913,80
2012	10	U43263	CONTRIBUTI PER INVESTIMENTI IN MEZZI E TECNOLOGIE NEL SETTORE DEL TRASPORTO PUBBLICO LOCALE (ART.31, COMMA 2, LETT. D), ART.34 COMMA 1, LETT. A) E COMMA 6 LETT. A) E B) L.R. 2 OTTOBRE 1998, N.30; ART.2 COMMI 5,6 E 7 LEGGE 194/98; D.I. N.3158 DEL 20 OTTOBRE 1998) - MEZZI STATALI.	44.543,45
2012	10	U43270	CONTRIBUTI AGLI ENTI LOCALI PER INVESTIMENTI IN INFRASTRUTTURE, SISTEMI TECNOLOGICI E MEZZI DI TRASPORTO (ART. 31, COMMA 2, LETT. D), ART. 34, COMMA 1, LETT. A) E COMMA 6, LETT. A) L.R. 2 OTTOBRE 1998, N.30).	351.866,74
2012	10	U43358	INTERVENTI PER L'ATTUAZIONE DEL PIANO DI AZIONE AMBIENTALE PER UN FUTURO SOSTENIBILE: CONTRIBUTO AGLI ESERCENTI IL TRASPORTO PUBBLICO LOCALE PER INTERVENTI DI MIGLIORAMENTO DEL TRASPORTO PUBBLICO LOCALE (ARTT. 70,74,81 E 84 D.LGS. 31 MARZO 1998, N.112 E ARTT. 99 E 100, L.R. 21 APRILE 1999, N.3) - MEZZI STATALI	707.592,38
2012	10	U43654	INTERVENTI DI MANUTENZIONE STRAORDINARIA E RINNOVO DEGLI IMPIANTI E DEL MATERIALE ROTABILE DI PROPRIETA' REGIONALE (ARTT. 32 BIS E 34, COMMA 4 E COMMA 6 LETT. C BIS), L.R. 2 OTTOBRE 1998, N.30)	1.089.377,12
2012	10	U43702	CONTRIBUTI ALLE IMPRESE LOGISTICHE E FERROVIARIE PER LA REALIZZAZIONE DI SERVIZI AGGIUNTIVI DI TRASPORTO FERROVIARIO DI MERCI (ARTT. 3,4 L.R. 4 NOVEMBRE 2009, N.15 ABROGATA)	175.752,00
2012	10	U45184	FINANZIAMENTI A PROVINCE PER RIQUALIFICAZIONE, AMMODERNAMENTO, SVILUPPO E GRANDE INFRASTRUTTURAZIONE DELLA RETE VIARIA DI INTERESSE REGIONALE E MANUTENZIONE STRAORDINARIA(ART. 167, COMMA 2, LETT. A) E B), L.R. 21 APRILE 1999, N.3 E SUCCESSIVE MODIFICHE).	4.950.000,00
2012	10	U46123	CONTRIBUTI IN C/CAPITALE A PROVINCE E COMUNI IN FORMA SINGOLA E ASSOCIATA PER L'ATTUAZIONE DEGLI INTERVENTI PREVISTI DAL "1° E 2° PROGRAMMA ANNUALE DI ATTUAZIONE DEL PIANO NAZIONALE DELLA SICUREZZA STRADALE (PNSS)" - (ART. 32, L. 17 MAGGIO 1999, N. 144; ART. 56, L. 23 DICEMBRE 1999, N. 488 E DECRETO INTERMINISTERIALE N. 792 DEL 28 SETTEMBRE 2009) - MEZZI STATALI.	45.587,62
2012	10	U46125	CONTRIBUTI PER LA REALIZZAZIONE DI INTERVENTI SULLA PIATTAFORMA STRADALE IDONEI A REGOLARE LA VELOCITA', MIGLIORARE LA FUNZIONALITA' DELLA INFRASTRUTTURA E SPECIALIZZARNE L'UTILIZZO IN FUNZIONE DELLE DIVERSE COMPONENTI DI TRAFFICO (ART. 7, LETT. A) E C), L.R. 20 LUGLIO 1992, N.30).	9.747,40
2012	11	U47140	SPESE PER CONSULENZE PER STUDI, RICERCHE E PROGETTAZIONE VOLTI ALLA RIDUZIONE DEI LIVELLI DI RISCHIO SISMICO (L.R. 19 GIUGNO 1984, N.35 ABROGATA E L.R. 30 OTTOBRE 2008, N.19).	18.938,92
2012	11	U47441	SPESE PER INDAGINI E RILIEVI FINALIZZATI ALLA REALIZZAZIONE E AL COMPLETAMENTO DEGLI INTERVENTI E DELLE OPERE DI PROTEZIONE CIVILE DI COMPETENZA REGIONALE PREVISTI NELLA PIANIFICAZIONE DEGLI INTERVENTI URGENTI CONSEGUENTI ALL'ORDINANZA N. 3449/2005 (ART. 6 O.P.C.M. DEL 2 LUGLIO 2008 N. 3688) - MEZZI STATALI	43.000,00
2012	12	U57100	FONDO SOCIALE REGIONALE. SPESE PER ACQUISTO DI SERVIZI (ART. 47, COMMA 1, LETT. A), L.R. 12 MARZO 2003, N.2).	647,01

Elenco residui passivi per anno di formazione, missione e capitolo

Esercizio	Missione	Capitolo	Descrizione capitolo	Residui passivi al 31.12.2015
2012	12	U57103	FONDO SOCIALE REGIONALE. SPESE PER CONSULENZE (ART. 47, COMMA 1, LETT. A), L.R. 12 MARZO 2003, N.2; L. 8 NOVEMBRE 2000, N.328 E D.L. 4 LUGLIO 2006, N.223 CONVERTITO IN L. DALL'ART. 1, L. 4 AGOSTO 2006, N.248) - MEZZI STATALI.	792,00
2012	12	U57200	FONDO SOCIALE REGIONALE. CONTRIBUTI AGLI ENTI LOCALI E LORO FORME ASSOCIATIVE E ALLE AZIENDE USL, PER LA COSTRUZIONE, RISTRUTTURAZIONE ED ACQUISTO DI IMMOBILI DESTINATI O DA DESTINARE A STRUTTURE DEDICATE ALL'INFANZIA E AI MINORI (ART. 48, L.R.12 MARZO 2003, N.2).	363.982,50
2012	12	U57205	FONDO SOCIALE REGIONALE. CONTRIBUTI ALLE AZIENDE PUBBLICHE DI SERVIZI ALLA PERSONA E ALLE IMPRESE SOCIALI PER LA COSTRUZIONE, RISTRUTTURAZIONE ED ACQUISTO DI IMMOBILI DESTINATI O DA DESTINARE A STRUTTURE DEDICATE ALLE PERSONE DISABILI(ART. 48, L.R. 12 MARZO 2003, N.2 E L. 8 NOVEMBRE 2000, N.328)- MEZZI STATALI	117.000,00
2012	12	U57216	CONTRIBUTI ALLE ORGANIZZAZIONI DI VOLONTARIATO ISCRITTE, PER IL SOSTEGNO DI PROGETTI D'INTERESSE REGIONALE VOLTI ALLA DIFFUSIONE DELLE BUONE PRATICHE DEL VOLONTARIATO E PER LA SENSIBILIZZAZIONE DEI CITTADINI, ALL'ATTIVITA' DI VOLONTARIATO, CON PARTICOLARE RIFERIMENTO AI GIOVANI (ART.9, COMMA 1, L.R. 21 FEBBRAIO 2005, N.12)	7.042,65
2012	12	U57705	CONTRIBUTI ALLE ASSOCIAZIONI DI PROMOZIONE SOCIALE ISCRITTE NEL REGISTRO REGIONALE PER LA REALIZZAZIONE DI PROGETTI SPECIFICI DI INTERESSE E DIFFUSIONE REGIONALE (ART.9, COMMA 1, L.R. 9 DICEMBRE 2002, N.34)	5.625,00
2012	12	U58424	SPESE PER ACQUISTO DI SERVIZI PER LA REALIZZAZIONE DEL "PROGETTO SPERIMENTALE VOLTO ALLA CREAZIONE E IMPLEMENTAZIONE DEL SISTEMA INFORMATIVO NAZIONALE SUI SERVIZI SOCIO-EDUCATIVI PER LA PRIMA INFANZIA (SINSE)" PROTOCOLLI D'INTESA DEL 21 DICEMBRE 2011 E DEL 22 MAGGIO 2012 - MEZZI STATALI	33.700,00
2012	12	U68204	FONDO REGIONALE PER IL SERVIZIO CIVILE. CONTRIBUTI AI COORDINAMENTI DI CUI ALL'ART. 16 DELLA L.R. 20 OTTOBRE 2003, N.20 E ALLE ISTITUZIONI SOCIALI PRIVATE SENZA FINI DI LUCRO FINALIZZATI ALLA PROMOZIONE DEL SERVIZIO CIVILE REGIONALE, ALLA RICERCA E SPERIMENTAZIONE DI FORME DI DIFESA CIVILE NONVIOLENTA (ART. 9, COMMI 5 E 6, L.R. 20 OTTOBRE 2003, N.20)	2.382,00
2012	12	U68227	FONDO NAZIONALE PER IL SERVIZIO CIVILE - FINANZIAMENTI AI COORDINAMENTI DI CUI ALL'ART. 16 DELLA L.R. 20 OTTOBRE 2003, N.20 E ALLE ISTITUZIONI SOCIALI PRIVATE SENZA FINI DI LUCRO PER ATTIVITA' DI COMUNICAZIONE ISTITUZIONALE E DI FORMAZIONE IN MATERIA DI SERVIZIO CIVILE (ART. 4, COMMA 2, LETT. B), D.LGS. 5 APRILE 2002, N.77) - MEZZI STATALI.	1.811,16
2012	13	U51605	FONDO SANITARIO REGIONALE DI PARTE CORRENTE. TRASFERIMENTI AD AZIENDE SANITARIE ED ENTI DEL SERVIZIO SANITARIO REGIONALE PER IL FINANZIAMENTO DEI LEA (ART. 39, D.LGS. 15 DICEMBRE 1997, N.446)	88.832.777,00
2012	13	U51616	FONDO SANITARIO REGIONALE DI PARTE CORRENTE - QUOTA IN GESTIONE SANITARIA ACCENTRATA. TRASFERIMENTI AD AZIENDE SANITARIE ED ALTRI ENTI PER PROGETTI PER L'INNOVAZIONE E LA REALIZZAZIONE DELLE POLITICHE SANITARIE E DEGLI OBIETTIVI DEL PIANO SOCIALE E SANITARIO REGIONALE (ART. 2, D.LGS. 30 DICEMBRE 1992, N.502)	1.698.314,43
2012	13	U51638	ASSEGNAZIONI A FAVORE DELLE AZIENDE SANITARIE REGIONALI ED ENTI DEL SERVIZIO SANITARIO REGIONALE A GARANZIA DEL PAREGGIO DI BILANCIO DEL SSR.	1.947.563,50
2012	13	U51708	ASSEGNAZIONI A FAVORE DELLE AZIENDE SANITARIE REGIONALI, A GARANZIA DELL'EQUILIBRIO ECONOMICO-FINANZIARIO E A FINANZIAMENTO DELLE PRESTAZIONI REGIONALI AGGIUNTIVE RISPETTO AI LIVELLI ESSENZIALI DI ASSISTENZA (EXTRA-LEA)	7.900.327,78
2012	13	U51776	TRASFERIMENTI AD AZIENDE SANITARIE REGIONALI ED ALTRI ENTI PER LO SVILUPPO DI PROGETTI VOLTI ALLA REALIZZAZIONE DELLE POLITICHE SANITARIE E DEGLI INTERVENTI PREVISTI DAL PIANO SOCIALE E SANITARIO REGIONALE (ARTICOLO 2 DEL D.LGS 30 DICEMBRE 1992, N.502) - MEZZI REGIONALI	916.040,00
2012	13	U51799	SPESE PER PRESTAZIONI PROFESSIONALI E SPECIALISTICHE PER L'ATTUAZIONE DI PROGETTI DI RICERCA NAZIONALI (ART. 2, D.LGS. 30 DICEMBRE 1992, N.502) - MEZZI REGIONALI	133.403,41
2012	13	U52352	ASSEGNAZIONI ALLE AZIENDE SANITARIE LOCALI PER IL FINANZIAMENTO DEGLI ONERI DEL PERSONALE OPERANTE NEGLI ISTITUTI PENITENZIARI TRASFERITO AL SERVIZIO SANITARIO NAZIONALE (ART. 2, D.M. 10 APRILE 2002) - MEZZI STATALI	197.000,00
2012	13	U52411	TRASFERIMENTI AD AZIENDE SANITARIE PER LA REALIZZAZIONE DI INIZIATIVE NELL'AMBITO DEL PROGETTO "OSPEDALE-TERRITORIO SENZA DOLORE" (ART.6, L. 15 MARZO 2010, N. 38) - MEZZI STATALI	24.513,95
2012	13	U52510	INTERVENTI PER L'ATTUAZIONE DEL PROGRAMMA DI INFORMAZIONE SUI FARMACI, FARMACOVIGILANZA ED EDUCAZIONE SANITARIA (ART. 36, COMMA 14, L. 23 DICEMBRE 1997, N.449) - MEZZI STATALI	155.500,00
2012	13	U52512	TRASFERIMENTI A AZIENDE SANITARIE PER INTERVENTI DI FARMACOVIGILANZA ATTIVA (ART. 1, COMMA 819, LEGGE 27 DICEMBRE 2006, N.296)	1.368.450,75
2012	13	U52532	TRASFERIMENTI A AZIENDE SANITARIE PER INTERVENTI DI FARMACOVIGILANZA ATTIVA (ART. 36, COMMA 14, L. 27 DICEMBRE 1997, N.449 E ART. 1, COMMA 819, L. 27 DICEMBRE 2006, N.296) - MEZZI STATALI	35.391,46
2012	13	U58124	SPESE PER LA REALIZZAZIONE DEL PROGETTO "LA PRESA IN CARICO DELLE PERSONE CON ICTUS CEREBRALE: IMPLEMENTAZIONE DEI PERCORSI DI CURA INTEGRATI E DEGLI STRUMENTI DI GESTIONE" (ACCORDO DI COLLABORAZIONE CON IL MINISTERO DELLA SALUTE DEL 19 LUGLIO 2010) - MEZZI STATALI	64.735,18
2012	13	U58266	TRASFERIMENTI AD AZIENDE ED ENTI DEL SERVIZIO SANITARIO REGIONALE PER IL COFINANZIAMENTO DEI PROGETTI ATTUATIVI DEL PIANO SANITARIO NAZIONALE (ART. 1, COMMI 805, 806, 807, L. 296/06; ART. 2 COMMA 374 L. 244/07) - MEZZI STATALI	3.639.843,54
2012	13	U58278	SPESE PER LA REALIZZAZIONE DEL PROGETTO "SPERIMENTAZIONE DELL'UTILIZZO DELLA VALUTAZIONE DEGLI IMPATTI SULLA SALUTE (VIS) A SUPPORTO DELL'ESPRESSIONE DEI PARERI DEI DSP IN CONFERENZA DEI SERVIZI" (ACCORDO DI COLLABORAZIONE CON IL MINISTERO DELLA SALUTE DEL 19 LUGLIO 2010) - MEZZI STATALI	2.000,00
2012	13	U58302	SPESE PER LA REALIZZAZIONE DEL PROGETTO "DIAGNOSIS AND TREATMENT OF INFLAMMATORY ARTHROPATHIES IN THE REGIONE EMILIA-ROMAGNA: A PROSPECTIVE POPULATION-BASED STUDY" (ART. 12, COMMA 2, LETT. B.) D.LGS. 30 DICEMBRE 1992, N. 502 E CONVENZIONE CON IL MINISTERO DELLA SALUTE N. 253/RF-2009-1549144 DEL 09.11.11) - MEZZI STATALI	222.251,40
2012	13	U58304	SPESE PER LA REALIZZAZIONE DEL PROGETTO "IMPLEMENTATION OF INTERPERSONAL PSYCHOTHERAPY IN A COLLABORATIVE STEPPED CARE MODEL" (ART. 12, COMMA 2, LETT. B.) D.LGS. 30 DICEMBRE 1992, N. 502 E CONVENZIONE CON IL MINISTERO DELLA SALUTE N. 184/RF-2009-1544568 DEL 09.11.11) - MEZZI STATALI	22.215,79
2012	13	U58306	SPESE PER LA REALIZZAZIONE DEL PROGETTO "EARLY COMBINED ROPINIROLE AND RASAGILINE THERAPY IN NEWLY DIAGNOSED PATIENS WITH PARKINSON'S DISEASE. A MULTICENTER PROSPECTIVE RANDOMIZED FOLLOW-UP STUDY INCLUDING "DELAYED-START DESIGN" OF RASAGILINE" (ART. 12, COMMA 2, LETT. B.) D.LGS. 30 DICEMBRE 1992, N. 502 E CONVENZIONE CON IL MINISTERO DELLA SALUTE N. 254/RF-2009-1539267 DEL 09.11.11) - MEZZI STATALI	76.500,00

Elenco residui passivi per anno di formazione, missione e capitolo

Esercizio	Missione	Capitolo	Descrizione capitolo	Residui passivi al 31.12.2015
2012	13	U58308	SPESE PER LA REALIZZAZIONE DEL PROGETTO "EMERGENCY GERIATRIC EVALUATION UNIT: A MODEL TO IMPROVE EFFECTIVENESS AND QUALITY OF THE MANAGEMENT AND CARE OF THE ELDERLY IN THE EMERGENCY ROOM" D.LGS. 30 DICEMBRE 1992, N. 502 E CONVENZIONE CON IL MINISTERO DELLA SALUTE N. 198/RF-2009-1511459 DEL 09.11.11) - MEZZI STATALI	129.600,00
2012	13	U58312	SPESE PER LA REALIZZAZIONE DEL PROGETTO "TREATMENT OPTIMIZATION OF HER2 POSITIVE BREAST CANCER" (ART. 12, COMMA 2, LETT. B.) D.LGS. 30 DICEMBRE 1992, N. 502 E CONVENZIONE CON IL MINISTERO DELLA SALUTE N. 129/RF-2009-1472600 DEL 09.11.11) - MEZZI STATALI	160.500,00
2012	13	U58314	SPESE PER LA REALIZZAZIONE DEL PROGETTO "ITAMNGIE: AN ITALIAN NETWORK FOR EPIDEMIOLOGY, MOLECULAR MECHANISMS AND ANZYME REPLACEMENT THERAPY BY STEM CELL TRANSPLANT" (ART. 12, COMMA 2, LETT. B.) D.LGS. 30 DICEMBRE 1992, N. 502 E CONVENZIONE CON IL MINISTERO DELLA SALUTE N. 147/RF-2009-1492481 DEL 09.11.11) - MEZZI STATALI	90.000,00
2012	13	U58316	SPESE PER LA REALIZZAZIONE DEL PROGETTO "COMPARATIVE EFFECTIVENESS OF TREATMENTS FOR DEGENERATIVE SPINE DISEASE" (ART. 12, COMMA 2, LETT. B.) D.LGS. 30 DICEMBRE 1992, N. 502 E CONVENZIONE CON IL MINISTERO DELLA SALUTE N. 229/RF-2009-1547069 DEL 09.11.11) - MEZZI STATALI	51.000,00
2012	13	U58318	SPESE PER LA REALIZZAZIONE DEL PROGETTO "ITALIAN OBSERVATIONAL STUDY ON VEGETATIVE STATE" (ART. 12, COMMA 2, LETT. B.) D.LGS. 30 DICEMBRE 1992, N. 502 E CONVENZIONE CON IL MINISTERO DELLA SALUTE N. 230/RF-2009-1529938 DEL 09.11.11) - MEZZI STATALI	150.450,00
2012	13	U58320	SPESE PER LA REALIZZAZIONE DEL PROGETTO "RADIOTHERAPY AS AN IMMUNOLOGICAL BOOSTER IN PATIENTS WITH METASTATIC MELANOMA OR RENAL CELL CARCINOMA TREATED WITH HIGH-DOSE INTERLEUKIN-2: EVALUATION OF BIOMARKERS OF IMMUNOLOGICAL AND THERAPEUTIC RESPONSE" (ART. 12, COMMA 2, LETT. B.) D.LGS. 30 DICEMBRE 1992, N. 502 E CONVENZIONE CON IL MINISTERO DELLA SALUTE N. 291/RF-2009-1547242 DEL 09.11.11) - MEZZI STATALI	72.000,00
2012	13	U58322	SPESE PER LA REALIZZAZIONE DEL PROGETTO "NEW AND EMERGING VECTOR BORNE INFECTIOUS DISEASES IN ITALY: EPIDEMIOLOGY, SURVEILLANCE, DIAGNOSIS AND IMPACT ON THE SAFETY OF BLOOD AND ORGAN DONATIONS" (ART. 12, COMMA 2, LETT. B.) D.LGS. 30 DICEMBRE 1992, N. 502 E CONVENZIONE CON IL MINISTERO DELLA SALUTE N. 146/RF-2009-1539631 DEL 09.11.11) - MEZZI STATALI	84.540,18
2012	13	U58324	SPESE PER LA REALIZZAZIONE DEL PROGETTO "ROLE OF ALPHA6 NICOTINIC RECEPTOR SUBUNIT IN TOBACCO DEPENDANCE" (ART.12, COMMA 2, LETT. B) D.LGS. 30 DICEMBRE 1992, N. 502 E CONVENZIONE CON IL MINISTERO DELLA SALUTE N.005-2009-1549619 DEL 09.11.11) - MEZZI STATALI.	342.154,80
2012	13	U58328	SPESE PER LA REALIZZAZIONE DEL PROGETTO "QUALITY OF LIFE, COGNITIVE ABILITIES AND COSTS OF TRANSCATHETER AORTIC VALVE IMPLANTATION AND SURGICAL AORTIC VALVE REPLACEMENT" (ART.12, COMMA 2, LETT. B.) D.LGS 30 DICEMBRE 1992, N. 502 E CONVENZIONE CON IL MINISTERO DELLA SALUTE N.271/GR-2009-1578270 DEL 09.11.11) - MEZZI STATALI.	259.800,00
2012	13	U58330	SPESE PER LA REALIZZAZIONE DEL PROGETTO "A IN VIVO STUDY OF THE INTERACTION BETWEEN LYMPHOCYTES, AND ANTIGEN-PRESENTING CELLS IN THE PATHOPHYSIOLOGY OF CHRONIC GVHD FOLLOWING ALLOGENEIC HEMATOPOIETIC STEM CELL TRANSPLANTATION" (ART. 12, COMMA 2, LETT. B.) D.LGS. 30 DICEMBRE 1992, N. 502 E CONVENZIONE CON IL MINISTERO DELLA SALUTE N. 251/GR-2009-1575520 DEL 15.11.11) - MEZZI STATALI.	24.723,61
2012	13	U58334	SPESE PER LA REALIZZAZIONE DEL PROGETTO "DEVELOPMENT OF NON-INVASIVE STRATEGIES FOR PRENATAL DIAGNOSIS OF RARE DISEASES BASED ON SURFACE PLASMON RESONANCE (SPR) - IMAGING, PEPTIDE NUCLEIC ACIDS PROBES AND PCR-FREE HYBRIDIZATION" (ART. 12, COMMA 2, LETT. B.) D.LGS. 30 DICEMBRE 1992, N. 502 E CONVENZIONE CON IL MINISTERO DELLA SALUTE N. 098/GR-2009-1596647 DEL 09.11.11) - MEZZI STATALI.	112.907,40
2012	13	U58336	SPESE PER LA REALIZZAZIONE DEL PROGETTO "TIA PATHWAY IMPLEMENTATION TO IMPROVE CLINICAL MANAGEMENT IN A SECOND LEVEL HOSPITAL"(ART. 12, COMMA 2, LETT. B.) D.LGS. 30 DICEMBRE 1992, N. 502 E CONVENZIONE CON IL MINISTERO DELLA SALUTE N. 191/GR-2009-1606348 DEL 09.11.11) - MEZZI STATALI	55.080,00
2012	13	U58338	SPESE PER LA REALIZZAZIONE DEL PROGETTO "MESENCHYMAL PROGENITOR CELLS AS BIOMARKERS IN IDIOPATHIC PULMONARY FIBROSIS: A PROSPECTIVE STUDY" (ART. 12, COMMA 2, LETT. B.) D.LGS. 30 DICEMBRE 1992, N. 502 E CONVENZIONE CON IL MINISTERO DELLA SALUTE N. 279/GR-2009-1607498 DEL 09.11.11) - MEZZI STATALI.	80.640,00
2012	13	U58340	SPESE PER LA REALIZZAZIONE DEL PROGETTO "OVARIAN RESERVE IN WOMEN AND THEIR REPRODUCTIVE COMPETENCE" (ART.12, COMMA 2, LETT. B) D.LGS. 30 DICEMBRE 1992, N. 502 E CONVENZIONE CON IL MINISTERO DELLA SALUTE N.250/GR-2009-1580036 DEL 09.11.11) - MEZZI STATALI	89.250,00
2012	13	U58342	SPESE PER LA REALIZZAZIONE DEL PROGETTO "ELABORATION AND PRE-CLINICAL VALIDATION OF A COMBINATORIAL IMMUNOTHERAPEUTIC STRATEGY FOR THE DUAL TARGETING OF TUMOR VESSELS AND CANCER INITIATING CELLS" (ART. 12, COMMA 2, LETT. B) D.LGS. 30 DICEMBRE 1992, N. 502 E CONVENZIONE CON IL MINISTERO DELLA SALUTE N.087/GR-2009-1574637 DEL 09.11.11) - MEZZI STATALI.	156.917,40
2012	13	U58344	SPESE PER LA REALIZZAZIONE DEL PROGETTO "ARTT: ANDROGEN RECEPTORS AS TARGETS FOR THE TREATMENT OF ESTROGEN AND PROGESTIN RECEPTOR POSITIVE AND NEGATIVE BREAST CANCERS" (ART.12, COMA 2, LETT. B.) D.LGS. 30 DICEMBRE 1992, N. 502 E CONVENZIONE CON IL MINISTERO DELLA SALUTE N. 186/GR-2009-1594885 DEL 09.11.11) - MEZZI STATALI.	121.500,00
2012	13	U58346	SPESE PER LA REALIZZAZIONE DEL PROGETTO "CLASSICAL AND INNOVATIVE STRATEGIES FOR THE IDENTIFICATION OF GENETIC DEFECTS AT THE BASIS OF RARE FORMS OF PARTIAL EPILEPSY" (ART. 12, COMMA 2, LETT. B) D.LGS. 30 DICEMBRE 1992, N. 502 E CONVENZIONE CON IL MINISTERO DELLA SALUTE N.096/GR-2009-1574072 DEL 09.11.11) - MEZZI STATALI.	79.873,03
2012	13	U58348	SPESE PER LA REALIZZAZIONE DEL PROGETTO "EXPLOITING "ONCOGENE ADDICTION" AND PREMATURE SENESCENCE" TO DESIGN NOVEL THERAPEUTIC STRATEGIES FOR THE TREATMENT OF CANCER" (ART.12, COMMA2, LETT. B) D.LGS. 30 DICEMBRE 1992, N. 502 E CONVENZIONE CON IL MINISTERO DELLA SALUTE N.099/GR-2009-1594541 DEL 09.11.11) - MEZZI STATALI.	128.139,00
2012	13	U58352	SPESE PER LA REALIZZAZIONE DEL PROGETTO "INVESTIGATION OF NOVEL PREDICTORS OF RESPONSE TO ANTIANGIOGENIC TREATMENTS IN HEPATOCELLULAR CARCINOMA: CONTRAST-ENHANCED ULTRASONOGRAPHY (CEUS), VEGFR2-TARGETED CEUS AND ELASTOSONOGRAPHY" (ART. 12, COMMA 2, LETT. B) D.LGS. 30 DICEMBRE 1992, N. 502 E CONVENZIONE CON IL MINISTERO DELLA SALUTE N. 038/GR-2009-1606660 DEL 09.11.11) - MEZZI STATALI.	38.792,40

Elenco residui passivi per anno di formazione, missione e capitolo

Esercizio	Missione	Capitolo	Descrizione capitolo	Residui passivi al 31.12.2015
2012	13	U58354	SPESE PER LA REALIZZAZIONE DEL PROGETTO "BEYOND THE USE OF AUTOLOGOUS GRAFT FOR URETHRAL STRICTURE REPAIR: A NOVEL APPLICATION OF STEM CELL IN URETHRAL TISSUE RECONSTRUCTION" (ART. 12, COMMA 2, LETT.B) D.LGS 30 DICEMBRE 1992, N. 502 E CONVENZIONE CON IL MINISTERO DELLA SALUTE N. 139/GR-2009-1580594 DEL 09.11.11) - MEZZI STATALI	151.500,00
2012	13	U58360	SPESE PER LA REALIZZAZIONE DEL PROGETTO "UNA RETE DI AZIONI PER RENDERE OPERATIVA LA CARTA DI TORONTO" (ACCORDO DI COLLABORAZIONE CON IL MINISTERO DELLA SALUTE DEL 7 DICEMBRE 2011) - MEZZI STATALI	124.200,00
2012	13	U58364	SPESE PER LA REALIZZAZIONE DEL PROGETTO "SORVEGLIANZA DELLE INFEZIONI DA CLOSTRIDIUM DIFFICILE ASPETTI EPIDEMIOLOGICI E MICROBIOLOGICI" (ACCORDO DI COLLABORAZIONE CON IL MINISTERO DELLA SALUTE DEL 7 DICEMBRE 2011) - MEZZI STATALI	23.534,60
2012	13	U58368	SPESE PER LA REALIZZAZIONE DEL PROGETTO "STUDIO EPIDEMIOLOGICO RELATIVO ALLA STIMA DI PATOLOGIE INFETTIVE NEGLIETTE NELLA POPOLAZIONE IMMIGRATA IN 5 REGIONI ITALIANE, E VALUTAZIONI DELLE RICADUTE IN AMBITO SOCIO-EPIDEMIOLOGICO CLINICO, E TRAPIANTOLOGICO" (ACCORDO DI COLLABORAZIONE CON IL MINISTERO DELLA SALUTE DEL 7 DICEMBRE 2011) - MEZZI STATALI	32.575,43
2012	13	U58372	SPESE PER LA REALIZZAZIONE DEL PROGETTO "UN MODELLO PER L'INTEGRAZIONE SOCIO-SANITARIA DELLE POPOLAZIONI SVANTAGGIATE" (ACCORDO DI COLLABORAZIONE CON IL MINISTERO DELLA SALUTE DEL 7 DICEMBRE 2011) - MEZZI STATALI	87.456,88
2012	13	U58374	SPESE PER LA REALIZZAZIONE DEL PROGETTO IT-DRG (FASE SPERIMENTALE) (DELIBERA CIPE 23 MARZO 2012) - MEZZI STATALI	475.000,00
2012	13	U64270	QUOTA DEL FONDO SANITARIO NAZIONALE DESTINATA ALLE AZIENDE SANITARIE PER IL FINANZIAMENTO DEGLI ONERI DEL PERSONALE OPERANTE NEGLI ISTITUTI PENITENZIARI (D.LGS. 22 GIUGNO 1999, N. 230; D.M. 10 APRILE 2002) - MEZZI STATALI	197.000,00
2012	13	U64272	QUOTA DEL FONDO SANITARIO NAZIONALE DESTINATA ALLE AZIENDE SANITARIE PER IL SUPERAMENTO DEGLI OSPEDALI PSICHIATRICI GIUDIZIARI (ART. 3-TER, COMMA 7 DEL D.L. 22 DICEMBRE 2011, N. 211, CONVERTITO DALLA LEGGE 17 FEBBRAIO 2012, N. 9) - MEZZI STATALI	2.182.899,00
2012	13	U64419	TRASFERIMENTI A STRUTTURE PUBBLICHE, SCOLASTICHE E OSPEDALIERE, PER LA SOMMINISTRAZIONE NELLE MENSE DI PASTI SENZA GLUTINE (ART. 4, LEGGE 4 LUGLIO 2005, N. 123) - MEZZI STATALI	46.335,80
2012	13	U65723	TRASFERIMENTI IN CONTO CAPITALE AD AZIENDE SANITARIE ED ENTI DEL SSR PER L'ATTUAZIONE DEGLI INVESTIMENTI PREVISTI NELL'ACCORDO DI PROGRAMMA DEL 16 APRILE 2009 STIPULATO CON IL MINISTERO DEL LAVORO, DELLA SALUTE E DELLE POLITICHE SOCIALI (ART.20, L.11 MARZO 1988, N. 67; DELIBERA CIPE 25 GENNAIO 2008, N.4 E SUCCESSIVE MODIFICAZIONI). MEZZI STATALI	24.006.347,71
2012	13	U65770	TRASFERIMENTI IN CONTO CAPITALE AD AZIENDE SANITARIE ED ENTI DEL SSR PER L'ATTUAZIONE DEL PROGRAMMA REGIONALE DEGLI INVESTIMENTI IN SANITA' (ART. 36, L.R. 23 DICEMBRE 2002, N. 38).	2.414.912,89
2012	14	U03887	SERVIZI INFORMATICI E DI TELECOMUNICAZIONI NELL'AMBITO DEL PIANO TELEMATICO REGIONALE (L.R. 24 MAGGIO 2004, N.11)	214.622,13
2012	14	U03937	SPESE DI INVESTIMENTO NELL'AMBITO DEL PIANO TELEMATICO REGIONALE (L.R. 24 MAGGIO 2004, N.11).	297.998,11
2012	14	U03988	SPESE PER PRESTAZIONI PROFESSIONALI E SPECIALISTICHE PER LA REALIZZAZIONE DEI PROGETTI PER LO SVILUPPO DELLA SOCIETA' DELL'INFORMAZIONE (L. 23 DICEMBRE 2000, N.388; L. 27 DICEMBRE 2002, N. 289; DELIBERA CIPE DEL 13 NOVEMBRE 2003, N.83) - MEZZI STATALI	100.076,30
2012	14	U22894	FONDO UNICO PER LE ATTIVITA' PRODUTTIVE E INDUSTRIALI. SPESE PER L'ATTUAZIONE DELLE ATTIVITA' DI MONITORAGGIO, VALUTAZIONE E ANALISI ECONOMICA RELATIVE AL PROGRAMMA TRIENNALE DELLE ATTIVITA' PRODUTTIVE E PER GLI INTERVENTI DELLA MESSA IN RETE DI SERVIZI. (ART. 57, L.R. 21 APRILE 1999, N.3; L.R. 13 MAGGIO 1993, N.25; PTAPI 2003-2005 MIS. 7.2)	5.694,56
2012	14	U23007	CONTRIBUTI A FAVORE DI PMI E DI IMPRESE ARTIGIANE PER FAVORIRE PERCORSI INTEGRATI DI INTERNAZIONALIZZAZIONE (ARTT. 54, 55 E 61, L.R. 21 APRILE 1999, N.3; PROGRAMMA REGIONALE ATTIVITA' PRODUTTIVE).	1.321.445,03
2012	14	U23067	FONDO UNICO REGIONALE PER LE ATTIVITA' PRODUTTIVE INDUSTRIALI. CONTRIBUTI A FAVORE DELLE PMI E IMPRESE ARTIGIANE IN QUALUNQUE FORMA ASSOCIATE PER FAVORIRE PERCORSI INTEGRATI DI INTERNAZIONALIZZAZIONE (ART. 53 IN ATTUAZIONE DELL'ART. 54, COMMA 4, LETT. F) ED H) DELLA L.R. 21 APRILE 1999, N.3; ART.14 E ART.19, COMMA 2, D.LGS. 31 MARZO 1998, N.112; PTAPI 2003-2005, MISURA 5.2 AZIONE D) - MEZZI STATALI.	105.238,00
2012	14	U23130	CONTRIBUTI STRAORDINARI ALLE IMPRESE PER IL FINANZIAMENTO DI PROGETTI DI RICERCA INDUSTRIALE E SVILUPPO SPERIMENTALE INSERITI NELL'AMBITO DI PROGRAMMI DI RILANCIO INDUSTRIALE E OCCUPAZIONALE (ART. 8, L.R. 22 DICEMBRE 2011, N.21)	422.154,10
2012	14	U23500	SPESE PER INIZIATIVE DI PROMOZIONE ECONOMICA DA ATTUARE DIRETTAMENTE O IN CONVENZIONE CON ISTITUTI, ENTI, ASSOCIAZIONI, CONSORZI E SOCIETA' CONSORTILI DI PICCOLE IMPRESE E ALTRI ORGANISMI.(ARTT. 54, 55 E 61, L.R. 21 APRILE 1999, N.3; PROGRAMMA REGIONALE ATTIVITA' PRODUTTIVE)	98.014,80
2012	14	U23604	CONTRIBUTI A IMPRESE PER PROGETTI DI SVILUPPO INNOVATIVO - ASSE 2 - PROGRAMMA OPERATIVO 2007-2013 - CONTRIBUTO CE SUL FESR (REG. CE 1083 DEL 11 LUGLIO 2006; DEC. C(2007) 3875 DEL 7 AGOSTO 2007 E DEC. C(2013) 3912 DEL 19 GIUGNO 2013)	74.334,54
2012	14	U23612	SPESE PER PRESTAZIONI PROFESSIONALI E SPECIALISTICHE PER L'ATTUAZIONE DI INTERVENTI DI ASSISTENZA TECNICA - ASSE 5 - PROGRAMMA OPERATIVO 2007-2013 - CONTRIBUTO CE SUL FESR (REG. CE 1083 DEL 11 LUGLIO 2006; DEC. C(2007) 3875 DEL 7 AGOSTO 2007)	16.419,45
2012	14	U23616	CONTRIBUTI A IMPRESE PER PROGETTI DI SVILUPPO INNOVATIVO - ASSE 2 - PROGRAMMA OPERATIVO 2007-2013 - (L. 16 APRILE 1987, N.183; DELIBERA CIPE 15 GIUGNO 2007, N.36; DEC. C(2007) 3875 DEL 7 AGOSTO 2007 E DEC. C(2013) 3912 DEL 19 GIUGNO 2013) - MEZZI STATALI	126.965,46
2012	14	U23624	SPESE PER PRESTAZIONI PROFESSIONALI E SPECIALISTICHE PER L'ATTUAZIONE DI INTERVENTI DI ASSISTENZA TECNICA - ASSE 5 - PROGRAMMA OPERATIVO 2007-2013 - (L. 16 APRILE 1987, N.183; DELIBERA CIPE 15 GIUGNO 2007, N. 36; DEC. C(2007) 3875 DEL 7 AGOSTO 2007). MEZZI STATALI	28.051,88
2012	14	U23752	CONTRIBUTI A UNIVERSITA', ENTI E ISTITUZIONI DI RICERCA PER LA CREAZIONE DI TECNOPOLI PER LA RICERCA INDUSTRIALE E IL TRASFERIMENTO TECNOLOGICO - FINANZIAMENTO INTEGRATIVO REGIONALE AL P.O.R. FESR 2007-2013 (ART. 30, L.R. 23 LUGLIO 2009, N.9)	2.485.000,00
2012	15	U75032	ASSEGNAZIONE AGLI ENTI DI FORMAZIONE PER AZIONI DI PROMOZIONE DELLA CULTURA DELLA SICUREZZA E AZIONI DI PREVENZIONE DELLA SALUTE E SICUREZZA SUI LUOGHI DI LAVORO (ART. 11, COMMA 7, DECRETO LEGISLATIVO 9 APRILE 2008, N.81; ACC. 20 NOVEMBRE 2008, N. 226/CSR) - MEZZI STATALI	14.300,69

Elenco residui passivi per anno di formazione, missione e capitolo

Esercizio	Missione	Capitolo	Descrizione capitolo	Residui passivi al 31.12.2015
2012	15	U75034	ASSEGNAZIONE ALLE IMPRESE PER AZIONI DI PROMOZIONE DELLA CULTURA DELLA SICUREZZA E AZIONI DI PREVENZIONE DELLA SALUTE E SICUREZZA SUI LUOGHI DI LAVORO (ART. 11, COMMA 7, DECRETO LEGISLATIVO 9 APRILE 2008, N.81; ACC. 20 NOVEMBRE 2008, N. 226/CSR) - MEZZI STATALI	72.000,68
2012	15	U75036	ASSEGNAZIONI AGLI ENTI DELLE AMMINISTRAZIONI PUBBLICHE LOCALI PER AZIONI DI PROMOZIONE DELLA CULTURA DELLA SICUREZZA E AZIONI DI PREVENZIONE DELLA SALUTE E SICUREZZA SUI LUOGHI DI LAVORO (ART. 11, COMMA 7, DECRETO LEGISLATIVO 9 APRILE 2008, N. 81; ACC. 20 NOVEMBRE 2008, N. 226/CSR) - MEZZI STATALI	102.524,75
2012	15	U75218	ASSEGNAZIONE AGLI ENTI DELL'AMMINISTRAZIONE CENTRALE PER INTERVENTI RELATIVI AD AZIONI DI VALORIZZAZIONE DELL'AUTONOMIA DELLE ISTITUZIONI SCOLASTICHE E DI INNOVAZIONE PER LA QUALIFICAZIONE DEL SISTEMA FORMATIVO E DELL'ISTRUZIONE PER ESPERIENZE DI CONTINUITA' SCOLASTICA, COMPRESI PROGETTI PER L'INTEGRAZIONE DI PERSONE IN STATO DI DISAGIO E IN SITUAZIONE DI HANDICAP (L.R. 30 GIUGNO 2003, N.12)	1.357.387,90
2012	15	U75222	ASSEGNAZIONE AGLI ENTI DI FORMAZIONE PER INTERVENTI RELATIVI AD AZIONI DI VALORIZZAZIONE DELL'AUTONOMIA DELLE ISTITUZIONI SCOLASTICHE DI INNOVAZIONE PER LA QUALIFICAZIONE DEL SISTEMA FORMATIVO E DELL'ISTRUZIONE PER ESPERIENZE DI CONTINUITA' SCOLASTICA, COMPRESI PROGETTI PER L'INTEGRAZIONE DI PERSONE IN STATO DI DISAGIO E IN SITUAZIONE DI HANDICAP (L.R. 30 GIUGNO 2003, N.12)	325.207,99
2012	15	U75232	ASSEGNAZIONE ALLE IMPRESE PER L'ATTUAZIONE DI ATTIVITA' DI FORMAZIONE PROFESSIONALE, ANCHE IN INTEGRAZIONE, COMPRESA LA FORMAZIONE PER APPRENDISTI, LA CONCESSIONE DI ASSEGNI FORMATIVI, L'ARRICCHIMENTO DELL'OFFERTA FORMATIVA (ARTT. 13, 14, 25, 26, 27, 30, 36, 38 L.R. 30 GIUGNO 2003, N.12)	137.260,27
2012	15	U75234	ASSEGNAZIONE AGLI ENTI DI FORMAZIONE PER L'ATTUAZIONE DI ATTIVITA' DI FORMAZIONE PROFESSIONALE, ANCHE IN INTEGRAZIONE, COMPRESA LA FORMAZIONE PER APPRENDISTI, LA CONCESSIONE DI ASSEGNI FORMATIVI, L'ARRICCHIMENTO DELL'OFFERTA FORMATIVA (ARTT. 13, 14, 25, 26, 27, 30, 36, 38 L.R. 30 GIUGNO 2003, N.12)	1.020.348,22
2012	15	U75523	ASSEGNAZIONE AGLI ENTI DELLE AMMINISTRAZIONI LOCALI E PUBBLICHE PER INTERVENTI FINALIZZATI AD ACCRESCERE LA COMPETITIVITA' E MIGLIORARE LE PROSPETTIVE OCCUPAZIONALI E PROFESSIONALI. - PROGRAMMA OPERATIVO 2007-2013 - CONTRIBUTO CE SUL FSE (REG. CE 1083 DEL 11 LUGLIO 2006; DEC. C(2007) 5327 DEL 26 OTTOBRE 2007)	66.019,62
2012	15	U75529	ASSEGNAZIONE AGLI ENTI DI FORMAZIONE, ISTITUZIONI E ASSOCIAZIONI SENZA FINE DI LUCRO PER LA REALIZZAZIONE DI AZIONI VOLTE ALL'ACCRESIMENTO DELLA COMPETITIVITA' E AL MIGLIORAMENTO DELLE PROSPETTIVE OCCUPAZIONALI E PROFESSIONALI. - PROGRAMMA OPERATIVO 2007-2013 - CONTRIBUTO CE SUL FSE (REG. CE 1083 DEL 11 LUGLIO 2006; DEC. C(2007)5327 DEL 26 OTTOBRE 2007)	9.369,78
2012	15	U75531	ASSEGNAZIONE ALLE IMPRESE PER LA REALIZZAZIONE DI AZIONI VOLTE ALL'ACCRESIMENTO DELLA COMPETITIVITA' E AL MIGLIORAMENTO DELLE PROSPETTIVE OCCUPAZIONALI E PROFESSIONALI. - PROGRAMMA OPERATIVO 2007-2013 - CONTRIBUTO CE SUL FSE (REG. CE 1083 DEL 11 LUGLIO 2006; DEC. C(2007) 5327 DEL 26 OTTOBRE 2007)	46.217,03
2012	15	U75535	ASSEGNAZIONE AGLI ENTI DELLE AMMINISTRAZIONI LOCALI PER INTERVENTI FINALIZZATI AD ACCRESCERE LA COMPETITIVITA' E MIGLIORARE LE PROSPETTIVE OCCUPAZIONALI E PROFESSIONALI. - PROGRAMMA OPERATIVO 2007-2013 - (L. 16 APRILE 1987, N.183; DELIBERA CIPE DEL 15 GIUGNO 2007, N.36; DEC. C(2007) 5327 DEL 26 OTTOBRE 2007) MEZZI STATALI.	113.919,38
2012	15	U75541	ASSEGNAZIONE AGLI ENTI DI FORMAZIONE, ISTITUZIONI E ASSOCIAZIONI SENZA FINE DI LUCRO PER LA REALIZZAZIONE DI AZIONI VOLTE ALL'ACCRESIMENTO DELLA COMPETITIVITA' E AL MIGLIORAMENTO DELLE PROSPETTIVE OCCUPAZIONALI E PROFESSIONALI. - PROGRAMMA OPERATIVO 2007-2013 - (L. 16 APRILE 1987, N.183; DELIBERA CIPE DEL 15 GIUGNO 2007, N.36; DEC. C(2007) 5327 DEL 26 OTTOBRE 2007) - MEZZI STATALI	16.167,94
2012	15	U75543	ASSEGNAZIONE ALLE IMPRESE PER LA REALIZZAZIONE DI AZIONI VOLTE ALL'ACCRESIMENTO DELLA COMPETITIVITA' E AL MIGLIORAMENTO DELLE PROSPETTIVE OCCUPAZIONALI E PROFESSIONALI. - PROGRAMMA OPERATIVO 2007-2013 - (L. 16 APRILE 1987, N.183; DELIBERA CIPE DEL 15 GIUGNO 2007, N.36; DEC. C(2007) 5327 DEL 26 OTTOBRE 2007) MEZZI STATALI.	79.744,08
2012	15	U75757	ASSEGNAZIONE AGLI ENTI DELLE AMMINISTRAZIONI LOCALI PER AZIONI FORMATIVE AZIENDALI, SETTORIALI E TERRITORIALI VOLTE A FRONTEGGIARE L'ATTUALE FASE DI TRASFORMAZIONE E RISTRUTTURAZIONE DELLE IMPRESE (D.L. 20 MAGGIO 1993 N.148 CONVERTITO DALLA L. 19 LUGLIO 1993 N.236; LEGGE 8 MARZO 2000 N.53 E D.L.29 NOVEMBRE 2008 N. 185 CONVERTITO DALLA L. 28 GENNAIO 2009 N. 2) - MEZZI STATALI	547.104,30
2012	16	U16332	SPESE PER OPERE ED INTERVENTI DI BONIFICA E DI IRRIGAZIONE (ART.26, COMMA 2, LETT.A) L.R. 2 AGOSTO 1984, N.42).	152.086,78
2012	16	U16400	SPESE PER IL RIPRISTINO DELLE OPERE PUBBLICHE DI BONIFICA DANNEGGIATE DA ECCEZIONALI AVVERSITA' ATMOSFERICHE E PER L'IMMEDIATO INTERVENTO (ART.4 COMMA 3 L.25/5/70, N.364; ARTT.66 E 70 DEL D.P.R. 247/77, N.616; ART.26, LETT.E), L.R. 2 AGOSTO 1984, N.42).	142.762,48
2012	16	U18103	CONTRIBUTI A IMPRESE PER LE ATTIVITA' DI ASSISTENZA TECNICA DI LIVELLO REGIONALE E INTERPROVINCIALE, IVI COMPRESI LE ATTIVITA' DI SUPPORTO E DI COORDINAMENTO (ART. 11, COMMA 1, L.R. 11 AGOSTO 1998, N.28).	12.000,00
2012	16	U18105	CONTRIBUTI PER LE ATTIVITA' DI ASSISTENZA TECNICA DI LIVELLO REGIONALE E INTERPROVINCIALE, IVI COMPRESI LE ATTIVITA' DI SUPPORTO E DI COORDINAMENTO (ART. 11, COMMA 1, L.R. 11 AGOSTO 1998, N.28; D.LGS. 4 GIUGNO 1997, N.143) - MEZZI STATALI	180.000,70
2012	16	U78596	SPESE PER ALTRI BENI DI CONSUMO PER INTERVENTI DI PROMOZIONE, FORMAZIONE, RICERCA, SPERIMENTAZIONE ED ALTRI INTERVENTI NEL SETTORE DELLA PESCA (D.P.R. 616/1977; D.P.R. 987/1955; L.R. 22 FEBBRAIO 1993, N.11 ABROGATA; ART. 27, COMMA 3, L.R. 7 NOVEMBRE 2012, N.11).	10.000,00
2012	17	U21069	CONTRIBUTI AGLI ENTI DELLE AMMINISTRAZIONI LOCALI PER LE ATTIVITA' DI SVILUPPO DEI PROGRAMMI ENERGETICI LOCALI E DI PROMOZIONE DELLE AZIONI DEL PIANO ENERGETICO REGIONALE (ART. 2, C.2, LETT. C) L.R. 23 DICEMBRE 2004, N.26; AZIONI 7.1 E 7.4 DEL P.T.A. 2011/2013)	500,00
2012	17	U21115	CONTRIBUTI AGLI ENTI DELLE AMMINISTRAZIONI LOCALI PER LE ATTIVITA' DI SVILUPPO DEI PROGRAMMI ENERGETICI LOCALI E DI PROMOZIONE DELLE AZIONI DEL PIANO ENERGETICO REGIONALE (ART. 2, C.2, LETT. C) L.R. 23 DICEMBRE 2004, N.26; AZIONI 7.1 E 7.4 DEL P.T.A. 2011/2013)	18.000,00
2012	17	U23688	ASSEGNAZIONI AD INTERMEDIARI FINANZIARI SPECIALIZZATI PER LA REALIZZAZIONE E GESTIONE DI STRUMENTI DI INGEGNERIA FINANZIARIA RIVOLTI A PROMUOVERE LA GREEN ECONOMY ATTRAVERSO IL SOSTEGNO AGLI INVESTIMENTI DELLE PMI. -ASSE 3- PROGRAMMA OPERATIVO 2007-2013 (REG. CE 1083 DEL 11 LUGLIO 2006; DEC. C (2011) 2285 DEL 7 APRILE 2011) - QUOTA CE SUL FESR	110.100,78

Elenco residui passivi per anno di formazione, missione e capitolo

Esercizio	Missione	Capitolo	Descrizione capitolo	Residui passivi al 31.12.2015
2012	17	U23690	ASSEGNAZIONI AD INTERMEDIARI FINANZIARI SPECIALIZZATI PER LA REALIZZAZIONE E GESTIONE DI STRUMENTI DI INGEGNERIA FINANZIARIA RIVOLTI A PROMUOVERE LA GREEN ECONOMY ATTRAVERSO IL SOSTEGNO AGLI INVESTIMENTI DELLE PMI - ASSE 3 - PROGRAMMA OPERATIVO 2007-2013 (L. 16 APRILE 1987, N.183; DELIBERA CIPE 15 GIUGNO 2007, N. 36; DEC. C. (2011)2285 DEL 7 APRILE 2011) - MEZZI STATALI	188.055,27
2012	17	U23692	ASSEGNAZIONI AD INTERMEDIARI FINANZIARI SPECIALIZZATI PER LA REALIZZAZIONE E LA GESTIONE DI STRUMENTI DI INGEGNERIA FINANZIARIA RIVOLTI A PROMUOVERE LA GREEN ECONOMY ATTRAVERSO IL SOSTEGNO AGLI INVESTIMENTI DELLE P.M.I. FINANZIAMENTO INTEGRATIVO REGIONALE AL P.O.R. FESR 2007-2013	74.539,07
2012	19	U02746	CONTRIBUTI A ISTITUZIONI SOCIALI PER INTERVENTI DI COOPERAZIONE INTERNAZIONALE CON I PAESI IN VIA DI SVILUPPO E COLLABORAZIONE ISTITUZIONALE CON I PAESI IN VIA DI SVILUPPO E IN VIA DI TRANSIZIONE (ART. 5, COMMA 1, LETT. A) E ART. 6, COMMA 2 LETT. B) L.R. 24 GIUGNO 2002, N.12)	68.095,80
2012	19	U02750	SPESE PER INTERVENTI DI COOPERAZIONE INTERNAZIONALE CON I PAESI IN VIA DI SVILUPPO E COLLABORAZIONE ISTITUZIONALE CON I PAESI IN VIA DI SVILUPPO E IN VIA DI TRANSIZIONE (ART.5, COMMA 1, LETT. A) E ART.6, L.R. 24 GIUGNO 2002, N.12).	20.000,00
2012	19	U02756	SPESE PER INIZIATIVE DI EDUCAZIONE ALLO SVILUPPO, CULTURALI, DI RICERCA E DI SENSIBILIZZAZIONE AI PRINCIPI DELLA PACE E DELL'INTERCULTURALITA' (ART.5, COMMA 1, LETT. C) E ART.8, L.R.24 GIUGNO 2002, N.12).	47.730,67
2012	20	U86995	REISCRIZIONE DI RESIDUI PASSIVI PERENTI AGLI EFFETTI AMMINISTRATIVI RECLAMATI DAI CREDITORI. SPESE IN CONTO CAPITALE - SPESE OBBLIGATORIE.	2.090.086,78
2012	99	U91160	RESTITUZIONE DI DEPOSITI CAUZIONALI PASSIVI.	506.359,88
2012	99	U91322	RESTITUZIONE ALLO STATO DELL'ANTICIPAZIONE MENSILE DESTINATA AL FINANZIAMENTO DELLA SPESA SANITARIA (ART. 2, COMMA 68, LEGGE 23 DICEMBRE 2009, N.191; ART. 15, COMMA 24, DECRETO LEGGE 6 LUGLIO 2012, N. 95).	221.575.245,55
2013	1	U03423	SPESE DI ASSISTENZA TECNICA PER SUPPORTARE LA GESTIONE, LA SORVEGLIANZA E LA VALUTAZIONE DEL PROGRAMMA ATTUATIVO DEL DOCUMENTO UNICO DI PROGRAMMAZIONE (DUP); QUOTA DEL FONDO PER LO SVILUPPO E LA COESIONE - FSC (EX FAS) 2007-2013 (DEL. CIPE N.1 DEL 2011) - RISORSE STATALI	3.702,48
2013	1	U03902	SPESE PER SERVIZI INFORMATICI E DI TELECOMUNICAZIONI (L.R. 24 MAGGIO 2004, N.11).	4.629,94
2013	1	U04160	SPESE PER IL VESTIARIO PER IL PERSONALE DELL'ENTE - SPESE OBBLIGATORIE.	9,53
2013	1	U04200	SPESE PER L'ACQUISTO DI SERVIZI PER FORMAZIONE E ADDESTRAMENTO DEL PERSONALE REGIONALE	3.456,58
2013	1	U04220	INTERVENTI ASSISTENZIALI A FAVORE DEL PERSONALE REGIONALE.	24.662,92
2013	1	U04242	SPESE PER L'ACQUISTO DI BENI PER L'ORGANIZZAZIONE E LA GESTIONE DELLE AZIONI PER LA SICUREZZA E LA SALUTE DEI LAVORATORI REGIONALI (D.LGS. 9 APRILE 2008, N.81) - SPESE OBBLIGATORIE	15.149,04
2013	1	U04280	FITTI PASSIVI - SPESE OBBLIGATORIE.	244,71
2013	1	U04298	SPESE PER ALTRE ASSICURAZIONI - SPESE OBBLIGATORIE.	1.121,08
2013	1	U04300	SPESE PER ASSICURAZIONI CONTRO I DANNI - SPESE OBBLIGATORIE.	1.118,74
2013	1	U04350	MANUTENZIONE ORDINARIA SUL PATRIMONIO DISPONIBILE E INDISPONIBILE (L.R. 25 FEBBRAIO 2000, N.10).	7.000,00
2013	1	U04352	MANUTENZIONE ORDINARIA SU IMMOBILI ASSUNTI IN LOCAZIONE.	7.000,00
2013	1	U04360	SPESE PER UTENZE E CANONI - SPESE OBBLIGATORIE	52.780,99
2013	1	U04380	SPESE PER SERVIZI POSTALI, SPEDIZIONI E ALTRI SERVIZI AMMINISTRATIVI - SPESE OBBLIGATORIE	32.114,00
2013	1	U04382	SPESE PER L'UTILIZZO DI BENI DI TERZI PER IL FUNZIONAMENTO DELL'ENTE	5.895,13
2013	1	U04430	SPESE PER L'ATTIVITA' DI COMUNICAZIONE DELLA REGIONE EMILIA-ROMAGNA E PER IL SOSTEGNO DEL SISTEMA DELL'INFORMAZIONE (ARTT.5, COMMA 1, 7, 10, 11, 13 L.R. 20 OTTOBRE 1992, N.39).	15.759,30
2013	1	U04440	SPESE PER L'ACQUISTO DI GIORNALI, RIVISTE E PUBBLICAZIONI.	100,80
2013	1	U05040	SPESE PER NOLEGGIO DI MEZZI DI TRASPORTO CON E SENZA CONDUCENTE	807,80
2013	1	U05042	SPESE PER LA MANUTENZIONE ORDINARIA E RIPARAZIONI DI BENI MOBILI, IMPIANTI E AREE VERDI	705,83
2013	1	U50020	SPESE PER IL FUNZIONAMENTO-COMPRESI I GETTONI DI PRESENZA ED I COMPENSI AI COMPONENTI E LE INDENNITA' DI MISSIONE ED IL RIMBORSO SPESE DI TRASPORTO AI MEMBRI ESTRANEI ALLA REGIONE-DI CONSIGLI, COMITATI E COMMISSIONI - SPESE OBBLIGATORIE.	209,31
2013	3	U02701	CONTRIBUTI A PUBBLICHE AMMINISTRAZIONI PER SPESE DI INVESTIMENTO RIVOLTE ALLA REALIZZAZIONE DI INTERVENTI DI RILIEVO REGIONALE NEL CAMPO DELLA SICUREZZA (ART. 6, L.R. 4 DICEMBRE 2003, N. 24).	91.000,00
2013	3	U02732	CONTRIBUTI A ENTI DELLE AMMINISTRAZIONI LOCALI PER LA REALIZZAZIONE DI INIZIATIVE E PROGETTI VOLTI ALLA PREVENZIONE DEL CRIMINE ORGANIZZATO E MAFIOSO E ALLA PROMOZIONE DELLA CULTURA DELLA LEGALITA' E DELLA CITTADINANZA RESPONSABILE (ART.3, L.R. 9 MAGGIO 2011, N.3)	4.000,00
2013	3	U02775	CONTRIBUTI A ENTI LOCALI PER INVESTIMENTI RELATIVI ALL'ISTITUZIONE DEI CORPI DI POLIZIA LOCALE (ART. 15, COMMA 1, LETT. A), L.R. 4 DICEMBRE 2003, N.24)	529.384,88
2013	3	U02800	CONTRIBUTI A ENTI DELLE AMMINISTRAZIONI LOCALI A FRONTE DI SPESE DI INVESTIMENTO, PER LA REALIZZAZIONE DI PROGETTI VOLTI ALLA PREVENZIONE DEL CRIMINE ORGANIZZATO E MAFIOSO E ALLA PROMOZIONE DELLA CULTURA DELLA LEGALITA' E DELLA CITTADINANZA RESPONSABILE (ART. 3, L.R. 9 MAGGIO 2011, N.3)	2.800,00
2013	3	U02802	CONTRIBUTI A ENTI LOCALI PER INTERVENTI DI RESTAURO E RISANAMENTO CONSERVATIVO, RISTRUTTURAZIONE EDILIZIA, RIPRISTINO TIPOLOGICO E ARREDO DI BENI IMMOBILI SEQUESTRA TI E CONFISCATI ALLA CRIMINALITA' ORGANIZZATA E MAFIOSA (ART. 10, COMMA 1, LETT. B), L.R. 9 MAGGIO 2011, N.3)	143.500,00
2013	5	U70551	SPESE PER LA REALIZZAZIONE DI MANIFESTAZIONI ED INIZIATIVE CULTURALI NELL'AMBITO DELLE FINALITA' DI CUI ALL'ART. 1 E DEGLI OBIETTIVI INDIVIDUATI NEL PROGRAMMA TRIENNALE DEGLI INTERVENTI DI CUI ALL'ART. 3 DELLA L.R. 37/94 (ART.7 DELLA L.R. 22 AGOSTO 1994, N.37).	156.250,00
2013	5	U70715	CONTRIBUTI IN CONTO CAPITALE A ENTI DELLE AMMINISTRAZIONI LOCALI PER LA COSTRUZIONE, IL RECUPERO ED IL RESTAURO DI IMMOBILI DI PARTICOLARE VALORE STORICO E/O CULTURALE NONCHE' PER INTERVENTI DI MIGLIORAMENTO DELLA FRUIBILITA' DEGLI STESSI IMMOBILI E PER LA VALORIZZAZIONE DI COMPLESSI MONUMENTALI COMPRESA L'INNOVAZIONE TECNOLOGICA, L'ACQUISTO DI ARREDI, ATTREZZATURE E LA SISTEMAZIONE DI AREE ADIACENTI AI BENI STESSI PREVISTE NEL DOCUMENTO UNICO DI PROGRAMMAZIONE (DUP)	51.070,09
2013	5	U70787	ASSEGNAZIONE ALL'I.B.A.C.N. DI CONTRIBUTI PER LE ATTIVITA' DI CUI ALL'ART. 7, COMMI 5 E 6 DELLA L.R. 24 MARZO 2000, N.18.	4.844,28
2013	6	U71562	CONTRIBUTI A ISTITUZIONI, ENTI PRIVATI ED ASSOCIAZIONI SENZA FINI DI LUCRO PER ATTIVITA' EDUCATIVE E DI AGGREGAZIONE A FAVORE DI ADOLESCENTI E GIOVANI (ARTT. 14, 43, 44, 47, COMMI 4, LETTERA A) E 6, L.R. 28 LUGLIO 2008, N. 14)	41.900,00
2013	6	U71564	CONTRIBUTI A COOPERATIVE SOCIALI PER ATTIVITA' EDUCATIVE E DI AGGREGAZIONE A FAVORE DI ADOLESCENTI E GIOVANI (ARTT. 14, 43, 44, 47, COMMI 4, LETTERA A) E 6, L.R. 28 LUGLIO 2008, N.14)	19.305,00

Elenco residui passivi per anno di formazione, missione e capitolo

Esercizio	Missione	Capitolo	Descrizione capitolo	Residui passivi al 31.12.2015
2013	7	U23302	TRASFERIMENTO DELLE QUOTE DI COMPETENZA AI PARTNER ESTERI DEL PROGETTO "S.T.A.R. - STATISTICAL NETWORKS IN TOURISM SECTOR OF ADRIATIC REGIONS" NELL'AMBITO DELL'OBIETTIVO "COOPERAZIONE TERRITORIALE EUROPEA 2007-2013" - PROGRAMMA IPA ADRIATICO (REGG. CE 1080/2006; 1085/2006 E 718/2007, DECISIONE C(2008)1073; CONTRATTO IN DATA 7/4/2011 - PROGETTO N. 219/2009) - QUOTA U.E.	48.085,73
2013	7	U23304	TRASFERIMENTO DELLE QUOTE DI COMPETENZA ALLE AMMINISTRAZIONI LOCALI, PARTNER DEL PROGETTO "S.T.A.R. - STATISTICAL NETWORKS IN TOURISM SECTOR OF ADRIATIC REGIONS" NELL'AMBITO DELL'OBIETTIVO "COOPERAZIONE TERRITORIALE EUROPEA 2007-2013" - PROGRAMMA IPA ADRIATICO (REGG. CE 1080/2006; 1085/2006 E 718/2007, DECISIONE C(2008)1073; CONTRATTO IN DATA 7/4/2011 - PROGETTO N. 219/2009) - QUOTA U.E.	32.289,34
2013	7	U23610	ASSEGNAZIONI ALLE PROVINCE PER ATTIVITA' DI PROMOZIONE INTEGRATA DEL PATRIMONIO AMBIENTALE E CULTURALE - ASSE 4 - PROGRAMMA OPERATIVO 2007-2013 - CONTRIBUTO CE SUL FESR (REG. CE 1083 DEL 11 LUGLIO 2006; DEC. C(2007) 3875 DEL 7 AGOSTO 2007)	354.599,79
2013	7	U23622	ASSEGNAZIONI ALLE PROVINCE PER ATTIVITA' DI PROMOZIONE INTEGRATA DEL PATRIMONIO AMBIENTALE E CULTURALE - ASSE 4 - PROGRAMMA OPERATIVO 2007-2013 - (L. 16 APRILE 1987, N.183; DELIBERA CIPE 15 GIUGNO 2007, N. 36; DEC. C(2007) 3875 DEL 7 AGOSTO 2007) - MEZZI STATALI	605.666,27
2013	7	U25507	CONTRIBUTI A FAVORE DI IMPRESE PER LA RISTRUTTURAZIONE O REALIZZAZIONE DI OPERE INERENTI L'ATTUAZIONE DEL PROGETTO "TURISMO CONGRESSUALE FIERISTICO IN EMILIA-ROMAGNA: LO SVILUPPO DI UN POLO DI ECCELLENZA IN ITALIA" (COMMA 1228 ART. 1, L. 27 DICEMBRE 2006, N. 296) - MEZZI STATALI	391.029,52
2013	7	U25513	CONTRIBUTI IN C/CAPITALE A IMPRESE PER LA REALIZZAZIONE E LA RISTRUTTURAZIONE DI OPERE INERENTI L'ATTIVITA' TURISTICA (L. 29 MARZO 2001, N.135; L. 30 DICEMBRE 1989, N.424; ARTT. 5, 6, 7, 8 E 9 L.R. 23 DICEMBRE 2002, N.40) - MEZZI STATALI	102.452,75
2013	7	U25525	CONTRIBUTI IN C/CAPITALE AD AMMINISTRAZIONI PUBBLICHE PER LA REALIZZAZIONE E LA RISTRUTTURAZIONE DI OPERE INERENTI L'ATTIVITA' TURISTICA (ART. 11, COMMA 2, L.R. 23 DICEMBRE 2002, N.40)	48.396,87
2013	7	U25543	CONTRIBUTI A FAVORE DI IMPRESE PER LA RISTRUTTURAZIONE O REALIZZAZIONE DI OPERE INERENTI L'ATTUAZIONE DEL PROGETTO "TURISMO CONGRESSUALE FIERISTICO IN EMILIA ROMAGNA: LO SVILUPPO DI UN POLO DI ECCELLENZA IN ITALIA". COFINANZIAMENTO REGIONALE (COMMA 1228 ART. 1, L. 27 DICEMBRE 2006, N.296)	41.874,18
2013	7	U25569	SPESE PER LO SVILUPPO DI UN SISTEMA INFORMATIVO TURISTICO REGIONALE (ART. 2, COMMA 1, LETT. D) L.R. 4 MARZO 1998, N.7)	8.598,02
2013	7	U25608	CONTRIBUTI A FAVORE DI IMPRESE PER L'ATTUAZIONE DEL PROGETTO "TURISMO CONGRESSUALE FIERISTICO IN EMILIA ROMAGNA: LO SVILUPPO DI UN POLO DI ECCELLENZA IN ITALIA" (COMMA 1228 ART. 1, L. 27 DICEMBRE 2006 N. 296) - MEZZI STATALI	10.682,80
2013	7	U25610	CONTRIBUTI A FAVORE DI IMPRESE PER L'ATTUAZIONE DEL PROGETTO "TURISMO CONGRESSUALE FIERISTICO IN EMILIA-ROMAGNA: LO SVILUPPO DI UN POLO DI ECCELLENZA IN ITALIA" COFINANZIAMENTO REGIONALE (COMMA 1228 ART. 1, L. 27 DICEMBRE 2006, N. 296)	3.662,66
2013	8	U30062	SPESE PER LO SVOLGIMENTO DI ATTIVITA' DI MONITORAGGIO E ASSISTENZA IN MATERIA DI OPERE E LAVORI PUBBLICI E DI SERVIZI (ART. 159, COMMI 1 E 2, L.R. 21 APRILE 1999, N.3; ARTT. 4 E 5 L. 11 FEBBRAIO 1994, N.109 E PROTOCOLLO D'INTESA TRA AUTORITA' PER LA VIGILANZA SUI LAVORI PUBBLICI E REGIONE EMILIA-ROMAGNA)	24.058,40
2013	8	U31110	CONTRIBUTI IN CONTO CAPITALE PER LA REALIZZAZIONE DEGLI INTERVENTI RICOMPRESI NEI PROGRAMMI DI RIQUALIFICAZIONE URBANA (ART. 8 COMMA 1-BIS, COMMA 2 LETT.B) E COMMI 3 E 4 DELLA L.R. 3 LUGLIO 1998, N.19).	1.073.627,30
2013	8	U31116	CONTRIBUTI IN CONTO CAPITALE AI COMUNI PER LA REALIZZAZIONE DEL "PROGRAMMA DI RIQUALIFICAZIONE URBANA PER ALLOGGI A CANONE SOSTENIBILE". QUOTA REGIONALE (ARTT. 7 E 8 L.R. 3 LUGLIO 1998, N.19 E D.M. 26 MARZO 2008)	647.506,59
2013	8	U32097	CONTRIBUTI IN CONTO CAPITALE AI COMUNI PER LA REALIZZAZIONE DEL PROGRAMMA INNOVATIVO IN AMBITO URBANO DENOMINATO "CONTRATTI DI QUARTIERE II" (LEGGE 8 FEBBRAIO 2001, N.21, D.M. DELLE INFRASTRUTTURE E TRASPORTI 27 DICEMBRE 2001, D.M. DELLE INFRASTRUTTURE E TRASPORTI 30 DICEMBRE 2002). QUOTA DI FINANZIAMENTO REGIONALE.	110.519,81
2013	9	U02114	SPESE PER SVILUPPO E PROMOZIONE DELLA PIANIFICAZIONE URBANISTICA (L.R. 24 MARZO 2000, N.20)	40.050,01
2013	9	U03455	FONDO REGIONALE PER LA MONTAGNA. TRASFERIMENTI ALLE COMUNITA' MONTANE E AD ALTRE FORME ASSOCIATIVE DI COMUNI MONTANI PER IL FINANZIAMENTO DI INTERVENTI PER LO SVILUPPO DELLE ZONE MONTANE (ART.11, COMMA 1, LETT.A), ABROGATO; ART. 1, COMMA 5 BIS E ART. 8, COMMA 2, LETT. B) E COMMA 3, L.R. 20 GENNAIO 2004, N.2)	6.048,11
2013	9	U03843	SPESE PER LA STAMPA DI MATERIALE CARTOGRAFICO GEOTEMATICO E DEI SUOLI DESTINATO ALLA VENDITA (RILEVANTE AI FINI IVA).	18.179,00
2013	9	U24118	CONTRIBUTI ALL'ENTE DI GESTIONE DEL PARCO REGIONALE DEL DELTA DEL PO PER LA REALIZZAZIONE DEGLI INTERVENTI DI SALVAGUARDIA AMBIENTALE E NATURALISTICA NEL COMPLESSO VALLIVO DI COMACCHIO (ART.13, COMMA 2, L.R. 2 LUGLIO 1988, N.27).	124.999,99
2013	9	U37032	CONTRIBUTI ALL'ARPA PER LA REALIZZAZIONE DI ATTIVITA' E PROGETTI SPECIFICI COMMISSIONATI DALLA REGIONE (ART.21, COMMA 1 LETT.C), L.R. 19 APRILE 1995, N.44).	96.204,60
2013	9	U37076	INTERVENTI PER L'ATTUAZIONE DEL PIANO DI AZIONE AMBIENTALE PER UNO SVILUPPO SOSTENIBILE: CONTRIBUTI A ENTI LOCALI PER INTERVENTI DI RIDUZIONE DEI RIFIUTI (ARTT. 70, 74, 81 E 84 D.LGS. 31 MARZO 1998, N.112 E ART. 99 L.R. 21 APRILE 1999, N.3) - MEZZI STATALI	448.699,12
2013	9	U37170	INTERVENTI PER LA REALIZZAZIONE DEI SISTEMI DI COLLETTAMENTO E DEPURAZIONE ACQUE REFLUE: RIUTILIZZO ECONOMIA NELL'AMBITO DEL PIANO STRAORDINARIO DEL PTTA 1994-1996 (ART. 6, LEGGE 23 MAGGIO 1997, N.135 E NULLA OSTA DEL MINISTERO AMBIENTE DEL 27/09/2007 PROTOCOLLO 25187/QDV/D/IIII) - MEZZI STATALI	1.435.384,88
2013	9	U37381	INTERVENTI PER ATTUAZIONE PIANO D'AZIONE AMBIENTALE PER UN FUTURO SOSTENIBILE: CONTRIBUTI A EELL PER LA REALIZZAZIONE DI OPERE ED INTERVENTI DI RISANAMENTO AMBIENTALE (ARTT. 70, 74, 81 E 84, D.LGS. 31 MARZO 1998, N.112 E ART. 99, L.R. 21 APRILE 1999, N.3) - MEZZI STATALI	1.623.017,92
2013	9	U37385	INTERVENTI PER L'ATTUAZIONE DEL PIANO DI AZIONE AMBIENTALE PER UN FUTURO SOSTENIBILE: CONTRIBUTI ALLE PROVINCE E AI COMUNI PER LA REALIZZAZIONE DI OPERE ED INTERVENTI DI RISANAMENTO AMBIENTALE - PROGETTI TERRITORIALI (ART.99, L.R. 21 APRILE 1999, N.3).	357.285,90

Elenco residui passivi per anno di formazione, missione e capitolo

Esercizio	Missione	Capitolo	Descrizione capitolo	Residui passivi al 31.12.2015
2013	9	U37427	CONTRIBUTI AGLI ENTI LOCALI PER LA REALIZZAZIONE DI INTERVENTI RIFERITI A PROGETTI SPERIMENTALI CHE UTILIZZANO TECNOLOGIE INNOVATIVE NELLA RIDUZIONE DELL'INQUINAMENTO LUMINOSO E DEI CONSUMI ENERGETICI (ART. 8, L.R. 29 SETTEMBRE 2003, N.19; ART. 99, L.R. 21 APRILE 1999, N.3)	75.258,51
2013	9	U38090	CONTRIBUTI PER SPESE D'INVESTIMENTO FINALIZZATE AL RECUPERO ED ALLA VALORIZZAZIONE DELLE RISORSE AMBIENTALI (ART.35, COMMI 2 E 4, L.R. 2 APRILE 1988, N.11 ABROGATA; ART.13, COMMA 3, LETT. A) E ART.61, COMMA 1, LETT. C), L.R. 17 FEBBRAIO 2005, N.6)	1.061.398,23
2013	9	U38211	SPESE PER L'ATTUAZIONE DEL PROGETTO "LIFE RII - RIQUALIFICAZIONE INTEGRATA IDRAULICO-AMBIENTALE DEI RII APPARTENENTI ALLA FASCIA PEDEMONTANA DELL'EMILIA-ROMAGNA", NELL'AMBITO DEL PROGRAMMA COMUNITARIO LIFE PLUS ENVIRONMENT POLITY AND GOVERNANCE (REG.(CE) 614/2007; CONVENZIONE N. LIFE11 ENV/IT/243 DEL 26 SETTEMBRE 2012) - QUOTA U.E.	18.011,57
2013	9	U39187	SPESE PER ACQUISIZIONE DI BENI PER IL SERVIZIO DI PIENA NEI CORSI D'ACQUA RICADENTI IN BACINI IDROGRAFICI DI COMPETENZA REGIONALE.(R.D. 25/7/1904 N.523).	3.075,69
2013	9	U39189	SPESE PER RILIEVI (TOPOGRAFICI, AERO-FOTOGRAMMETRICI, BATIMETRICI E ARCHEOLOGICI, BONIFICHE BELLICHE E RILEVAMENTI TELEVISIVI CONDOTTE), INDAGINI (GEOGNOSTICHE, GEOFISICHE, PROVE DI LABORATORIO, ANALISI SEDIMENTI E FANGHI), MISURE DI PORTATA E DI TRASPORTO SOLIDO FINALIZZATI ALLA DIFESA DEL SUOLO E DELLA COSTA (L.R. 6 LUGLIO 1974, N.27)	7.878,76
2013	9	U39220	INTERVENTI DI SISTEMAZIONE IDROGRAFICA SUPERFICIALE E RELATIVA MANUTENZIONE (L.R. 6 LUGLIO 1974, N.27).	106.445,83
2013	9	U39320	SPESE PER L'ATTUAZIONE DI INTERVENTI URGENTI DI DIFESA DEL SUOLO (ART. 1, COMMA 2 LEGGE 3 AGOSTO 1998, N. 267; ART. 1, COMMA 5, LEGGE 11 DICEMBRE 2000, N.365; ART. 1, COMMA 432, LEGGE 23 DICEMBRE 2005, N.266) - MEZZI STATALI	4.187,60
2013	9	U39400	SPESE PER INTERVENTI DI RISANAMENTO, RIPRISTINO, VALORIZZAZIONE E RINATURALIZZAZIONE AMBIENTALE E PAESISTICA PRIORITARIAMENTE DELLE AREE INTERESSATE, IN MATERIA DI ATTIVITA' ESTRATTIVE NONCHE' IN MATERIA DI DIFESA DEL SUOLO E DELLA COSTA, PER QUANTO IN CONNESSIONE CON LE ATTIVITA' ESTRATTIVE (ARTT. 12, COMMA 3 E 28, L.R. 18 LUGLIO 1991, N.17; ART. 146, COMMA 5, L.R. 21 APRILE 1999, N.3)	48.434,00
2013	9	U39455	SPESE PER LA REALIZZAZIONE DI INDAGINI GEOGNOSTICHE E RILIEVI DI TERRENO PER LA REDAZIONE DELLE PERIMETRAZIONI DEGLI ABITATI DA CONSOLIDARE E DA DELOCALIZZARE (ART. 25, L.R. 14 APRILE 2004, N.7)	29.999,80
2013	9	U39500	SPESE PER INTERVENTI RIVOLTI ALLA RIDUZIONE DEL RISCHIO DI DISSESTO IDROGEOLOGICO, DISSESTO DELLA RETE IDROGRAFICA SUPERFICIALE, DI EROSIONE COSTIERA - SETTORI 1-2-4. BACINO FIUME PO. (DPCM 23 MARZO 1990; L.18 MAGGIO 1989, N. 183) - MEZZI STATALI.	22.344,62
2013	9	U39580	SPESE DI FUNZIONAMENTO, IVI COMPRESSE SPESE PER COMPENSI, GETTONI ED INDENNITA' AL PERSONALE O A COLLABORATORI DELL'AUTORITA' DI BACINO DEL MARECCHIA E DEL CONCA (ART.2, COMMA 3, LETT.B) E COMMA 7 L.R. 24 MARZO 2000, N.21).	3.814,36
2013	9	U39681	SPESE PER LA REALIZZAZIONE DI INDAGINI GEOGNOSTICHE INERENTI LA VERIFICA SISMICA DELLE ARGINATURE IN SPONDA DESTRA DEL FIUME PO DA BORETTO (RE) A RO (FE) (ACCORDO TRA L'AUTORITA' DI BACINO DEL FIUME PO, LE REGIONI EMILIA-ROMAGNA E LOMBARDIA E AIPO, DEL 14 MARZO 2008)	21.960,00
2013	9	U39690	TRASFERIMENTO DI FONDI ALL'AGENZIA INTERREGIONALE DEL FIUME PO (A.I.P.O) PER SPESE DI FUNZIONAMENTO (ART. 4, COMMA 3, L.R. 22 NOVEMBRE 2001, N.42).	25.000,00
2013	10	U41250	SPESE PER ACQUISTO, MANUTENZIONE E RIPARAZIONE DI MEZZI EFFOSSORI E DI SERVIZIO E MANUTENZIONE ORDINARIA E STRAORDINARIA DEI PORTI, COMPRESO IL MANTENIMENTO DI IDONEI FONDALI (ART. 9, LETT. C) E D), L.R. 27 APRILE 1976, N.19 COME MODIFICATA DALLA L.R. 9 MARZO 1983, N.11)	138.111,23
2013	10	U41360	COSTRUZIONE, A TOTALE CARICO DELLA REGIONE, DI OPERE, IMPIANTI ED ATTREZZATURE NEI CINQUE PORTI REGIONALI (ART. 9, LETT. A), L.R. 27 APRILE 1976, N.19 COME MODIFICATO DALL'ART. 4, LETT.A), L.R. 9 MARZO 1983, N.11)	156.776,63
2013	10	U41366	TRASFERIMENTO DELLA QUOTA DI COMPETENZA ALLA REGIONE VENETO E ALLA CITTA' DI VENEZIA - PARTNER ITALIANI DEL PROGETTO RAILHUC (RAILWAY HUB CITIES AND TEN-T NETWORK) NELL'AMBITO DELL'OBBIETTIVO "COOPERAZIONE TERRITORIALE EUROPEA 2007-2013" - PROGRAMMA COMUNITARIO CENTRAL EUROPE (REGOLAMENTI (CE) 1080/2006 E 1083/2006; DEC C(2007)5817; CONTRATTO DEL 22 NOVEMBRE 2011) - QUOTA U.E.	37.467,18
2013	10	U41368	TRASFERIMENTO DELLA QUOTA DI COMPETENZA AI PARTNER STRANIERI DEL PROGETTO RAILHUC (RAILWAY HUB CITIES AND TEN-T NETWORK) NELL'AMBITO DELL'OBBIETTIVO "COOPERAZIONE TERRITORIALE EUROPEA 2007-2013" - PROGRAMMA COMUNITARIO CENTRAL EUROPE (REGOLAMENTI (CE) 1080/2006 E 1083/2006; DEC. C(2007)5817; CONTRATTO DEL 22 NOVEMBRE 2011) - QUOTA U.E.	163.911,67
2013	10	U41570	CONTRIBUTI IN CAPITALE AI COMUNI E LORO CONSORZI PER IL MANTENIMENTO DI IDONEI FONDALI NEI PORTI ED APPRODI COMUNALI (ART. 9, LETT. F), L.R. 27 APRILE 1976, N.19 COME MODIFICATO DALL'ART.4, LETT. F), L.R. 9 MARZO 1983, N.11)	9.947,27
2013	10	U43224	CONTRIBUTI IN CAPITALE PER INVESTIMENTI NEL SETTORE DEL TRASPORTO PUBBLICO LOCALE DA DESTINARE AGLI SCOPI DI CUI AL 4' COMMA DELL'ART.11 DELLA LEGGE 10 APRILE 1981 N.151 (LEGGE 12 LUGLIO 1991, N.202, ART. 18 TER; L.R. 1 DICEMBRE 1979, N.45 E SUCCESSIVE MODIFICHE - ABROGATA; ART. 46, L.R. 2 OTTOBRE 1998, N.30) - MEZZI STATALI.	32.885,01
2013	10	U43270	CONTRIBUTI AGLI ENTI LOCALI PER INVESTIMENTI IN INFRASTRUTTURE, SISTEMI TECNOLOGICI E MEZZI DI TRASPORTO (ART. 31, COMMA 2, LETT. D), ART. 34, COMMA 1, LETT. A) E COMMA 6, LETT. A) L.R. 2 OTTOBRE 1998, N.30).	70.857,89
2013	10	U43284	CONTRIBUTI PER INTERVENTI DI AMMODERNAMENTO DEL TRASPORTO PUBBLICO LOCALE (ART. 1 DEL D.L. N. 16/2005 E DECRETO DIRETTORIALE DEL DIRETTORE GENERALE PER LE VALUTAZIONI AMBIENTALI DEL MINISTERO DELL'AMBIENTE E DELLA TUTELA DEL TERRITORIO E DEL MARE PROT. N. 735 DEL 19/12/2011) - MEZZI STATALI	68.871,06
2013	10	U43358	INTERVENTI PER L'ATTUAZIONE DEL PIANO DI AZIONE AMBIENTALE PER UN FUTURO SOSTENIBILE: CONTRIBUTO AGLI ESERCENTI IL TRASPORTO PUBBLICO LOCALE PER INTERVENTI DI MIGLIORAMENTO DEL TRASPORTO PUBBLICO LOCALE (ARTT. 70,74,81 E 84 D.LGS. 31 MARZO 1998, N.112 E ARTT. 99 E 100, L.R. 21 APRILE 1999, N.3) - MEZZI STATALI	37.644,46
2013	10	U43654	INTERVENTI DI MANUTENZIONE STRAORDINARIA E RINNOVO DEGLI IMPIANTI E DEL MATERIALE ROTABILE DI PROPRIETA' REGIONALE (ARTT. 32 BIS E 34, COMMA 4 E COMMA 6 LETT. C BIS), L.R. 2 OTTOBRE 1998, N.30)	1.400.286,50
2013	10	U45177	FINANZIAMENTI A PROVINCE PER OPERE VOLTE ALLA SISTEMAZIONE DELLA VIABILITA' PROVINCIALE DI INTERESSE REGIONALE, RESESI NECESSARIE A SEGUITO DI EVENTI ECCEZIONALI O CALAMITOSI(ART. 167, COMMA 2, LETT. C), L.R. 21 APRILE 1999, N.3 E SUCCESSIVE MODIFICHE).	518.250,00

Elenco residui passivi per anno di formazione, missione e capitolo

Esercizio	Missione	Capitolo	Descrizione capitolo	Residui passivi al 31.12.2015
2013	10	U45186	CONTRIBUTI IN CONTO CAPITALE A ENTI DELLE AMMINISTRAZIONI LOCALI PER INTERVENTI DI MANUTENZIONE STRAORDINARIA, ADEGUAMENTO E PER LA REALIZZAZIONE DI NUOVE INFRASTRUTTURE STRADALI PREVISTI NEL DOCUMENTO UNICO DI PROGRAMMAZIONE (DUP)	608.000,00
2013	10	U46115	INTERVENTI VOLTI AL MIGLIORAMENTO DEI LIVELLI DI SICUREZZA DELLE INFRASTRUTTURE E ALLA DOTAZIONE DI STRUTTURE PER LA COMUNICAZIONE E FORMAZIONE DELL'UTENZA AI FINI DEL MIGLIORAMENTO DELLA SICUREZZA STRADALE - ATTREZZATURE - (ART. 4, LETT. D), L.R. 20 LUGLIO 1992, N.30)	423.756,92
2013	10	U46123	CONTRIBUTI IN C/CAPITALE A PROVINCE E COMUNI IN FORMA SINGOLA E ASSOCIATA PER L'ATTUAZIONE DEGLI INTERVENTI PREVISTI DAL "1" E "2" PROGRAMMA ANNUALE DI ATTUAZIONE DEL PIANO NAZIONALE DELLA SICUREZZA STRADALE (PNSS) - (ART. 32, L. 17 MAGGIO 1999, N. 144; ART. 56, L. 23 DICEMBRE 1999, N. 488 E DECRETO INTERMINISTERIALE N. 792 DEL 28 SETTEMBRE 2009) - MEZZI STATALI.	481.218,09
2013	11	U47140	SPESE PER CONSULENZE PER STUDI, RICERCHE E PROGETTAZIONE VOLTI ALLA RIDUZIONE DEI LIVELLI DI RISCHIO SISMICO (L.R. 19 GIUGNO 1984, N.35 ABROGATA E L.R. 30 OTTOBRE 2008, N.19).	8.691,28
2013	12	U57103	FONDO SOCIALE REGIONALE. SPESE PER CONSULENZE (ART. 47, COMMA 1, LETT. A), L.R. 12 MARZO 2003, N.2; L. 8 NOVEMBRE 2000, N.328 E D.L. 4 LUGLIO 2006, N.223 CONVERTITO IN L. DALL'ART. 1, L. 4 AGOSTO 2006, N.248) - MEZZI STATALI.	1.000,00
2013	12	U57107	FONDO SOCIALE REGIONALE. QUOTA PARTE DESTINATA AI COMUNI SINGOLI E ALLE FORME ASSOCIATIVE PER L'ATTUAZIONE DEI PIANI DI ZONA PER INTERVENTI RIVOLTI ALL'INFANZIA E AI MINORI (ART. 47, COMMA 1, LETT.B), L.R. 12 MARZO 2003, N.2 E L. 8 NOVEMBRE 2000, N.328; ART. 1, COMMA 1252, L.296/2006 E ART. 19, COMMA 3, D.L. 4 LUGLIO 2006, N.223 CONVERTITO IN L. DALL'ART. 1 L. 4 AGOSTO 2006, N.248) - MEZZI STATALI	305.417,55
2013	12	U57109	FONDO SOCIALE REGIONALE. QUOTA PARTE DESTINATA AI COMUNI SINGOLI E LORO FORME ASSOCIATIVE E ALLE AUSL PER IL SOSTEGNO DELLE ATTIVITA' DI CUI ALL'ART. 47, COMMA 2, L.R. 12 MARZO 2003, N.2 E L. 8 NOVEMBRE 2000, N. 328 - MEZZI STATALI.	3.130,75
2013	12	U57200	FONDO SOCIALE REGIONALE. CONTRIBUTI AGLI ENTI LOCALI E LORO FORME ASSOCIATIVE E ALLE AZIENDE USL, PER LA COSTRUZIONE, RISTRUTTURAZIONE ED ACQUISTO DI IMMOBILI DESTINATI O DA DESTINARE A STRUTTURE DEDICATE ALL'INFANZIA E AI MINORI (ART. 48, L.R.12 MARZO 2003, N.2).	283.486,03
2013	12	U57205	FONDO SOCIALE REGIONALE. CONTRIBUTI ALLE AZIENDE PUBBLICHE DI SERVIZI ALLA PERSONA E ALLE IMPRESE SOCIALI PER LA COSTRUZIONE, RISTRUTTURAZIONE ED ACQUISTO DI IMMOBILI DESTINATI O DA DESTINARE A STRUTTURE DEDICATE ALLE PERSONE DISABILI(ART. 48, L.R. 12 MARZO 2003, N.2 E L. 8 NOVEMBRE 2000, N.328)- MEZZI STATALI	94.389,79
2013	12	U57705	CONTRIBUTI ALLE ASSOCIAZIONI DI PROMOZIONE SOCIALE ISCRITTE NEL REGISTRO REGIONALE PER LA REALIZZAZIONE DI PROGETTI SPECIFICI DI INTERESSE E DIFFUSIONE REGIONALE (ART.9, COMMA 1, L.R. 9 DICEMBRE 2002, N.34)	9.261,00
2013	12	U58437	FONDO REGIONALE PER I SERVIZI EDUCATIVI PER L'INFANZIA. SPESE PER PER ACQUISTO DI SERVIZI IN ATTUAZIONE DI PROGETTI DI INTERESSE REGIONALE (ART.10, COMMA 3 E ART.14, COMMA 6, L.R. 10 GENNAIO 2000, N.1 E SUCC. MOD.)	8.444,46
2013	12	U68204	FONDO REGIONALE PER IL SERVIZIO CIVILE. CONTRIBUTI AI COORDINAMENTI DI CUI ALL'ART. 16 DELLA L.R. 20 OTTOBRE 2003, N.20 E ALLE ISTITUZIONI SOCIALI PRIVATE SENZA FINI DI LUCRO FINALIZZATI ALLA PROMOZIONE DEL SERVIZIO CIVILE REGIONALE, ALLA RICERCA E SPERIMENTAZIONE DI FORME DI DIFESA CIVILE NONVIOLENTA (ART. 9, COMMI 5 E 6, L.R. 20 OTTOBRE 2003, N.20)	37.147,54
2013	12	U68227	FONDO NAZIONALE PER IL SERVIZIO CIVILE - FINANZIAMENTI AI COORDINAMENTI DI CUI ALL'ART. 16 DELLA L.R. 20 OTTOBRE 2003, N.20 E ALLE ISTITUZIONI SOCIALI PRIVATE SENZA FINI DI LUCRO PER ATTIVITA' DI COMUNICAZIONE ISTITUZIONALE E DI FORMAZIONE IN MATERIA DI SERVIZIO CIVILE (ART. 4, COMMA 2, LETT. B), D.LGS. 5 APRILE 2002, N.77) - MEZZI STATALI.	21.241,25
2013	12	U68307	CONTRIBUTI AD ASSOCIAZIONI DI PROMOZIONE SOCIALE CON SEDE IN REGIONE, OPERATIVE DA ALMENO TRE ANNI NEL SETTORE DELL'EMIGRAZIONE, PER ATTIVITA' SOCIALI, CULTURALI, FORMATIVE ED ASSISTENZIALI IN FAVORE DEGLI EMILIANO-ROMAGNOLI ALL'ESTERO (ART. 6, COMMA 4, LETT. B), L.R. 24 APRILE 2006, N.3)	4.025,00
2013	12	U68341	SPESE PER INTERVENTI VOLTI A FAVORIRE L'INSERIMENTO SCOLASTICO, LA PARTECIPAZIONE A CORSI UNIVERSITARI E DI SPECIALIZZAZIONE, CONCESSIONE DI BORSE E ASSEGNI DI STUDIO, ISTITUZIONI DI PREMI PER TESI DI LAUREA E VALORIZZAZIONE DI ESPERIENZE DI EMILIANO-ROMAGNOLI CHE SI SONO PARTICOLARMENTE DISTINTI NEI DIVERSI SETTORI ALL'ESTERO. (ART. 3 LETT. E) E ART. 5 L.R. 24 APRILE 2006, N.3)	32.000,00
2013	12	U76552	ASSEGNAZIONE ALLE PROVINCE DEL FONDO REGIONALE PER L'OCCUPAZIONE DEI DISABILI DA DESTINARSI AI PROGRAMMI DI INSERIMENTO LAVORATIVO, DEI RELATIVI SERVIZI ED AZIONI DI ASSISTENZA TECNICA E MONITORAGGIO DEGLI INTERVENTI (ART.14, L. 12 MARZO 1999, N.68 E ART. 19 DELLA L.R. 1 AGOSTO 2005, N.17).	3.953.516,80
2013	13	U51614	FONDO SANITARIO REGIONALE DI PARTE CORRENTE - QUOTA IN GESTIONE SANITARIA ACCENTRATA. SPESA SANITARIA DIRETTAMENTE GESTITA DALLA REGIONE PER SERVIZI INFORMATICI (ART. 2, D.LGS. 30 DICEMBRE 1992, N.502)	100.000,00
2013	13	U51616	FONDO SANITARIO REGIONALE DI PARTE CORRENTE - QUOTA IN GESTIONE SANITARIA ACCENTRATA. TRASFERIMENTI AD AZIENDE SANITARIE ED ALTRI ENTI PER PROGETTI PER L'INNOVAZIONE E LA REALIZZAZIONE DELLE POLITICHE SANITARIE E DEGLI OBIETTIVI DEL PIANO SOCIALE E SANITARIO REGIONALE (ART. 2, D.LGS. 30 DICEMBRE 1992, N.502)	844.837,97
2013	13	U51640	ASSEGNAZIONI A FAVORE DELLE AZIENDE SANITARIE ED ENTI DEL SERVIZIO SANITARIO REGIONALE A FINANZIAMENTO DI LIVELLI DI ASSISTENZA SUPERIORI AI LEA	2.647.209,00
2013	13	U51792	SPESE PER MONITORAGGIO DEI DATI RELATIVI ALL'ABUSO DI ALCOL E PROBLEMI ALCOLCORRELATI (ART. 3, L. 30 MARZO 2001, N. 125) - MEZZI STATALI	25.000,00
2013	13	U51799	SPESE PER PRESTAZIONI PROFESSIONALI E SPECIALISTICHE PER L'ATTUAZIONE DI PROGETTI DI RICERCA NAZIONALI (ART. 2, D.LGS. 30 DICEMBRE 1992, N.502) - MEZZI REGIONALI	380.130,00
2013	13	U51804	SPESE PER LA REALIZZAZIONE DELLE ATTIVITA' DI MONITORAGGIO DEI DATI ALCOL 2006 E PER LE ATTIVITA' DI INFORMAZIONE E PREVENZIONE IN MATERIA ALCOLOGICA (ART. 3, L. 30 MARZO 2001, N. 125)	15.059,90
2013	13	U52510	INTERVENTI PER L'ATTUAZIONE DEL PROGRAMMA DI INFORMAZIONE SUI FARMACI, FARMACOVIGILANZA ED EDUCAZIONE SANITARIA (ART. 36, COMMA 14, L. 23 DICEMBRE 1997, N.449) - MEZZI STATALI	294.000,00
2013	13	U52512	TRASFERIMENTI A AZIENDE SANITARIE PER INTERVENTI DI FARMACOVIGILANZA ATTIVA (ART. 1, COMMA 819, LEGGE 27 DICEMBRE 2006, N.296)	400.000,00
2013	13	U58266	TRASFERIMENTI AD AZIENDE ED ENTI DEL SERVIZIO SANITARIO REGIONALE PER IL COFINANZIAMENTO DEI PROGETTI ATTUATIVI DEL PIANO SANITARIO NAZIONALE (ART. 1, COMMI 805, 806, 807, L. 296/06; ART. 2 COMMA 374 L. 244/07) - MEZZI STATALI	43.000,00

Elenco residui passivi per anno di formazione, missione e capitolo

Esercizio	Missione	Capitolo	Descrizione capitolo	Residui passivi al 31.12.2015
2013	13	U58364	SPESE PER LA REALIZZAZIONE DEL PROGETTO "SORVEGLIANZA DELLE INFEZIONI DA CLOSTRIDIUM DIFFICILE ASPETTI EPIDEMIOLOGICI E MICROBIOLOGICI" (ACCORDO DI COLLABORAZIONE CON IL MINISTERO DELLA SALUTE DEL 7 DICEMBRE 2011) - MEZZI STATALI	2.760,00
2013	13	U58370	RIMBORSI AD AZIENDE SANITARIE PER PERSONALE UTILIZZATO PER LA REALIZZAZIONE DEL PROGETTO "UN MODELLO PER L'INTEGRAZIONE SOCIO-SANITARIA DELLE POPOLAZIONI SVANTAGGIATE" (ACCORDO DI COLLABORAZIONE CON IL MINISTERO DELLA SALUTE DEL 7 DICEMBRE 2011) - MEZZI STATALI	11.400,00
2013	13	U58372	SPESE PER LA REALIZZAZIONE DEL PROGETTO "UN MODELLO PER L'INTEGRAZIONE SOCIO-SANITARIA DELLE POPOLAZIONI SVANTAGGIATE" (ACCORDO DI COLLABORAZIONE CON IL MINISTERO DELLA SALUTE DEL 7 DICEMBRE 2011) - MEZZI STATALI	1.200,00
2013	13	U58374	SPESE PER LA REALIZZAZIONE DEL PROGETTO IT-DRG (FASE SPERIMENTALE) (DELIBERA CIPE 23 MARZO 2012) - MEZZI STATALI	150.000,00
2013	13	U58378	SPESE PER LA REALIZZAZIONE DEL PROGETTO "INTERVENTI DI TUTELA E PROMOZIONE DELLA SALUTE IN CARCERE ATTRAVERSO LA PRESENZA, NELLE SEZIONI DEGLI ISTITUTI PENITENZIARI, DELLA FIGURA DEL "PROMOTORE DI SALUTE" (ACCORDO DI COLLABORAZIONE CON IL MINISTERO DELLA SALUTE DEL 29 AGOSTO 2012) - MEZZI STATALI	192.520,12
2013	13	U58380	SPESE PER LA REALIZZAZIONE DEL PROGETTO "UN APPROCCIO INTEGRATO PER LA RIDUZIONE DELLE DISEGUAGLIANZE ALL'ACCESSO AI SERVIZI DI PROMOZIONE DELLA SALUTE: INTERVENTI STRATEGICI PER LA GESTIONE DEL RISCHIO DI UTENTI CON DISTURBI DI INTERESSE PSICHIATRICO E GIOVANI PROBLEMATICI" (ACCORDO DI COLLABORAZIONE CON IL MINISTERO DELLA SALUTE DEL 29 AGOSTO 2012) - MEZZI STATALI	185.818,64
2013	13	U58382	RIMBORSI AD AZIENDE SANITARIE PER PERSONALE UTILIZZATO PER L'ATTUAZIONE DEL PROGETTO "SVILUPPO E POTENZIAMENTO DI COMPETENZE SPECIFICHE DEGLI OPERATORI E DEI VOLONTARI CHE OPERANO NEL CAMPO ONCOLOGICO, SUI TEMI DELL'ALIMENTAZIONE, ATTIVITA' FISICA E DELLA PROMOZIONE DEL BENESSERE PSICOFISICO, PER LA MESSA A PUNTO DI UN MODELLO ASSISTENZIALE DI PERCORSO ONCOLOGICO INTEGRATO" (ACCORDO DI COLLABORAZIONE CON IL MINISTERO DELLA SALUTE DEL 29 AGOSTO 2012) - MEZZI STATALI	9.000,00
2013	13	U58384	SPESE PER LA REALIZZAZIONE DEL PROGETTO "SVILUPPO E POTENZIAMENTO DI COMPETENZE SPECIFICHE DEGLI OPERATORI E DEI VOLONTARI CHE OPERANO NEL CAMPO ONCOLOGICO, SUI TEMI DELL'ALIMENTAZIONE, ATTIVITA' FISICA E DELLA PROMOZIONE DEL BENESSERE PSICOFISICO, PER LA MESSA A PUNTO DI UN MODELLO ASSISTENZIALE DI PERCORSO ONCOLOGICO INTEGRATO" (ACCORDO DI COLLABORAZIONE CON IL MINISTERO DELLA SALUTE DEL 29 AGOSTO 2012) - MEZZI STATALI	155.000,00
2013	13	U58394	SPESE PER LA REALIZZAZIONE DEL PROGETTO "ENHANCEMENT OF MODELS FOR IDENTIFICATION OF PATIENTS WITH POTENTIAL BENEFIT FROM CHRONIC CARE CASE/DISEASE MANAGEMENT PROGRAMS" (ART. 12, COMMA 2, LETT. B) D.LGS. 30 DICEMBRE 1992, N.502 E CONVENZIONE CON IL MINISTERO DELLA SALUTE N.128/RF-2010-2305957 DEL 25 OTTOBRE 2012) - MEZZI STATALI	9.000,00
2013	13	U58398	SPESE PER LA REALIZZAZIONE DEL PROGETTO "THE CONTRIBUTION OF ICT TO PATIENT SAFETY IN SURGICAL PROCESS" (ART. 12, COMMA 2, LETT. B) D.LGS. 30 DICEMBRE 1992, N.502 E CONVENZIONE CON IL MINISTERO DELLA SALUTE N.200/RF-2010-2317105 DEL 25 OTTOBRE 2012) - MEZZI STATALI	64.800,00
2013	13	U58450	SPESE PER LA REALIZZAZIONE DEL PROGETTO "IS DES-ACYL GHRELIN THE KEY MEDIATOR OF KETOGENIC DIET?" (ART. 12, COMMA 2, LETT. B) D.LGS. 30 DICEMBRE 1992, N.502 E CONVENZIONE CON IL MINISTERO DELLA SALUTE N. 55/RF-2010-2309921 DEL 25.10.2012) - MEZZI STATALI.	199.500,00
2013	13	U58452	SPESE PER LA REALIZZAZIONE DEL PROGETTO "ACTION OBSERVATION TREATMENT (AOT) IN MILD ALZHEIMER DISEASE: A RANDOMIZED CONTROLLED TRIAL" (ART. 12, COMMA 2, LETT. B) D.LGS. 30 DICEMBRE 1992, N.502 E CONVENZIONE CON IL MINISTERO DELLA SALUTE N.279/RF-2010-2311041 DEL 25.10.2012) - MEZZI STATALI	90.000,00
2013	13	U58454	SPESE PER LA REALIZZAZIONE DEL PROGETTO "A PERSONALIZED MEDICAL APPROACH TO TREAT BACTERIAL INFECTIONS IN PATIENTS WITH LIVER CIRRHOSIS" (ART. 12, COMMA 2, LETT. B) D.LGS. 30 DICEMBRE 1992, N.502 E CONVENZIONE CON IL MINISTERO DELLA SALUTE N.88/RF-2010-2310623 DEL 25.10.2012) - MEZZI STATALI	115.620,00
2013	13	U58456	SPESE PER LA REALIZZAZIONE DEL PROGETTO "ROLE OF 18F-FLT PET/CT IN PATIENTS WITH SUSPECT LYMPHOMA RELAPSE" (ART. 12, COMMA 2, LETT. B) D.LGS. 30 DICEMBRE 1992, N.502 E CONVENZIONE CON IL MINISTERO DELLA SALUTE N.272/RF-2010-2314841 DEL 25/10/2012) - MEZZI STATALI	90.000,00
2013	13	U58458	SPESE PER LA REALIZZAZIONE DEL PROGETTO "THE IMPLEMENTATION OF AN ENHANCED RECOVERY PROGRAM ("FAST TRACK") AFTER COLORECTAL RESECTION FOR COLONIC CANCER" (ART. 12, COMMA 2, LETT. B) D.LGS. 30 DICEMBRE 1992, N.502 E CONVENZIONE CON IL MINISTERO DELLA SALUTE N.252/RF-2010-2322017 DEL 25/10/2012) - MEZZI STATALI	90.000,00
2013	13	U58460	SPESE PER LA REALIZZAZIONE DEL PROGETTO "DECISION SUPPORT SYSTEM TO IMPROVE APPROPRIATENESS OF REPEATED EXECUTION OF LABORATORY EXAMINATIONS" (ART. 12, COMMA 2, LETT. B) D.LGS. 30 DICEMBRE 1992, N.502 E CONVENZIONE CON IL MINISTERO DELLA SALUTE N. 237/RF-2010-2310570 DEL 25/10/2012) - MEZZI STATALI	211.740,00
2013	13	U58462	SPESE PER LA REALIZZAZIONE DEL PROGETTO "INVESTIGATION ON THE PROGNOSTIC VALUE OF BIOCHEMICAL MARKERS IN THE CEREBROSPINAL FLUID FOR THE FUNCTIONAL OUTCOME OF SPINAL CORD INJURED PATIENTS" (ART. 12, COMMA 2, LETT. B) D.LGS. 30 DICEMBRE 1992, N.502 E CONVENZIONE CON IL MINISTERO DELLA SALUTE N.197/RF-2010-2315118 DEL 25/10/2012) - MEZZI STATALI	169.080,00
2013	13	U58464	SPESE PER LA REALIZZAZIONE DEL PROGETTO "THROMBOLYSIS IN MINOR STROKE" (ART. 12, COMMA 2, LETT. B) D.LGS. 30 DICEMBRE 1992, N.502 E CONVENZIONE CON IL MINISTERO DELLA SALUTE N.27/RF-2010-2311584 DEL 25/10/2012) - MEZZI STATALI	147.240,00
2013	13	U58466	SPESE PER LA REALIZZAZIONE DEL PROGETTO "PROGNOSTIC MARKER OF CYTOMEGALOVIRUS INFECTION AND TRANSMISSION IN PREGNANCY" (ART. 12, COMMA 2, LETT. B) D.LGS. 30 DICEMBRE 1992, N.502 E CONVENZIONE CON IL MINISTERO DELLA SALUTE N.278/RF-2010-2318198 DEL 25/10/2012) - MEZZI STATALI	90.000,00
2013	13	U58468	SPESE PER LA REALIZZAZIONE DEL PROGETTO "EFFECTS OF PROTON PUMP INHIBITORS ON MORTALITY AND REHOSPITALIZATION IN OLDER SUBJECTS: FOCUS ON THE INSULIN LIKE GROWTH FACTOR SYSTEM AND IMPLICATIONS FOR HEALTH CARE SYSTEM." (ART. 12, COMMA 2, LETT. B) D.LGS. 30 DICEMBRE 1992, N.502 E CONVENZIONE CON IL MINISTERO DELLA SALUTE N. 273/RF-2010-2312659 DEL 25/10/2012) - MEZZI STATALI	90.000,00
2013	13	U58470	SPESE PER LA REALIZZAZIONE DEL PROGETTO "IMMUNOSUPPRESSIVE AND REGENERATIVE CAPACITY OF AUTOLOGOUS ADIPOSE-DERIVED MESENCHYMAL STEM CELLS FOR THE TREATMENT OF PATIENTS WITH CROHN DISEASE" (ART. 12, COMMA 2, LETT. B) D.LGS. 30 DICEMBRE 1992, N.502 E CONVENZIONE CON IL MINISTERO DELLA SALUTE N. 248/RF-2010-2312561 DEL 25/10/2012) - MEZZI STATALI	190.440,00

Elenco residui passivi per anno di formazione, missione e capitolo

Esercizio	Missione	Capitolo	Descrizione capitolo	Residui passivi al 31.12.2015
2013	13	U58472	SPESE PER LA REALIZZAZIONE DEL PROGETTO "THE RENAL DAMAGE RISK STUDY IN CHILDREN WITH VESICO-URETERAL REFLUX GRADE III TO V" (ART. 12, COMMA 2, LETT. B) D.LGS. 30 DICEMBRE 1992, N.502 E CONVENZIONE CON IL MINISTERO DELLA SALUTE N.29/RF-2010-2308451 DEL 25/10/2012) - MEZZI STATALI	300.000,00
2013	13	U58474	SPESE PER LA REALIZZAZIONE DEL PROGETTO "MANUFACTURING INFORMATION OF ORTHOPEDIC ARTICULAR PROSTHESIS. ANALYSIS OF SPECIFIC SAFETY ISSUES FOR RADIOTHERAPY, MAGNETIC RESONANCE, ORTHOPEDIC SURGERY AND IDENTIFICATION OF A TRACEABILITY MODEL." (ART. 12, COMMA 2, LETT. B) D.LGS. 30 DICEMBRE 1992, N.502 E CONVENZIONE CON IL MINISTERO DELLA SALUTE N. 239/GR-2010-2308995 DEL 25/10/2012) - MEZZI STATALI	81.000,00
2013	13	U58476	SPESE PER LA REALIZZAZIONE DEL PROGETTO "DOSE WARPING METHODS FOR IGRT AND ADAPTIVE RT: DOSE ACCUMULATION BASED ON ORGAN MOTION AND ANATOMICAL VARIATIONS OF THE PATIENTS DURING RADIATION THERAPY TREATMENTS"(ART. 12, COMMA 2, LETT. B) D.LGS. 30 DICEMBRE 1992, N.502 E CONVENZIONE CON IL MINISTERO DELLA SALUTE N.291/GR-2010-2318757 DEL 25/10/2012) - MEZZI STATALI	113.640,00
2013	13	U58482	SPESE PER LA REALIZZAZIONE DEL PROGETTO "UNRAVELLING THE GENETIC BASIS OF LIMB DEFECTS THROUGH A COMBINED GENOMIC AND FUNCTIONAL APPROACH" (ART. 12, COMMA 2, LETT. B) D.LGS. 30 DICEMBRE 1992, N.502 E CONVENZIONE CON IL MINISTERO DELLA SALUTE N.180/GR-2010-2318960 DEL 25/10/2012) - MEZZI STATALI	160.560,00
2013	13	U58484	SPESE PER LA REALIZZAZIONE DEL PROGETTO "BCR-ABL SPECIFIC T-CELL INFUSION FOR THE TREATMENT OF PHILADELPHIA CHROMOSOME POSITIVE ACUTE LYMPHOBLASTIC LEUKEMIA" (ART. 12, COMMA 2, LETT. B) D.LGS. 30 DICEMBRE 1992, N.502 E CONVENZIONE CON IL MINISTERO DELLA SALUTE N. 84/GR-2010-2313609 DEL 25/10/2012) - MEZZI STATALI	298.380,00
2013	13	U63115	SPESE PER L'ATTUAZIONE DI PROGETTI DI PREVENZIONE DEI CONSUMI E TRATTAMENTO DELLA DIPENDENZA DA DROGHE E DA ALCOOL (ART. 127 DPR 309/90, COME SOSTITUITO DALL'ART. 1, COMMA 2 LEGGE 45/99) - MEZZI STATALI	6.000,00
2013	13	U63119	ASSEGNAZIONE AD ENTI E AMMINISTRAZIONI LOCALI PER L'ATTUAZIONE DI PROGETTI DI PREVENZIONE DEI CONSUMI E TRATTAMENTO DELLA DIPENDENZA DA DROGHE E DA ALCOOL (ART. 127 D.P.R. N.309/90, COME SOSTITUITO DALL'ART. 1, COMMA 2 LEGGE N.45/99) - MEZZI STATALI	20.000,00
2013	13	U64268	QUOTA DEL FONDO SANITARIO NAZIONALE DESTINATA AD AZIENDE ED ENTI DEL SERVIZIO SANITARIO REGIONALE PER LA REALIZZAZIONE DEGLI OBIETTIVI DI CARATTERE PRIORITARIO E DI RILIEVO NAZIONALE DEL PIANO SANITARIO NAZIONALE (ART. 1, COMMI 34 E 34 BIS DELLA LEGGE 23 DICEMBRE 1996, N. 662) - MEZZI STATALI	22.111.344,11
2013	13	U64272	QUOTA DEL FONDO SANITARIO NAZIONALE DESTINATA ALLE AZIENDE SANITARIE PER IL SUPERAMENTO DEGLI OSPEDALI PSICHIATRICI GIUDIZIARI (ART. 3-TER, COMMA 7 DEL D.L. 22 DICEMBRE 2011, N. 211, CONVERTITO DALLA LEGGE 17 FEBBRAIO 2012, N. 9) - MEZZI STATALI	2.900.958,00
2013	13	U64278	QUOTA DEL FONDO SANITARIO NAZIONALE DESTINATA ALLE AZIENDE SANITARIE PER LA FORMAZIONE SPECIFICA IN MEDICINA GENERALE (L. 8 APRILE 1988, N.109; D.LGS. 17 AGOSTO 1999, N.388) - MEZZI STATALI	1.665.265,84
2013	13	U64281	QUOTA DEL FONDO SANITARIO NAZIONALE DESTINATA ALLE AZIENDE SANITARIE PER L'ASSISTENZA AGLI STRANIERI PRESENTI NEL TERRITORIO REGIONALE (ART.33, L. 6 MARZO 1998, N.40) - MEZZI STATALI	3.000.000,00
2013	13	U64419	TRASFERIMENTI A STRUTTURE PUBBLICHE, SCOLASTICHE E OSPEDALIERE, PER LA SOMMINISTRAZIONE NELLE MENSE DI PASTI SENZA GLUTINE (ART. 4, LEGGE 4 LUGLIO 2005, N.123) - MEZZI STATALI	45.593,44
2013	13	U65723	TRASFERIMENTI IN CONTO CAPITALE AD AZIENDE SANITARIE ED ENTI DEL SSR PER L'ATTUAZIONE DEGLI INVESTIMENTI PREVISTI NELL'ACCORDO DI PROGRAMMA DEL 16 APRILE 2009 STIPULATO CON IL MINISTERO DEL LAVORO, DELLA SALUTE E DELLE POLITICHE SOCIALI (ART.20, L.11 MARZO 1988, N. 67; DELIBERA CIPE 25 GENNAIO 2008, N.4 E SUCCESSIVE MODIFICAZIONI). MEZZI STATALI	8.526.251,45
2013	13	U65727	TRASFERIMENTI IN CONTO CAPITALE AD AZIENDE SANITARIE ED ENTI DEL SSR PER LA REALIZZAZIONE DI RESIDENZE PER L'ESECUZIONE DELLE MISURE DI SICUREZZA, NONCHE' PER INTERVENTI VOLTI AL DEFINITIVO SUPERAMENTO DEGLI OSPEDALI PSICHIATRICI GIUDIZIARI (ART. 3 TER, D.L. 22 DICEMBRE 2011, N. 211 CONVERTITO CON MODIF. DALLA L. 17 FEBBRAIO 2012, N. 9) MEZZI STATALI	5.890.000,00
2013	13	U65770	TRASFERIMENTI IN CONTO CAPITALE AD AZIENDE SANITARIE ED ENTI DEL SSR PER L'ATTUAZIONE DEL PROGRAMMA REGIONALE DEGLI INVESTIMENTI IN SANITA' (ART. 36, L.R. 23 DICEMBRE 2002, N. 38)	9.626.478,01
2013	14	U02614	FINANZIAMENTO A ERVET - EMILIA-ROMAGNA - VALORIZZAZIONE ECONOMICA DEL TERRITORIO SPA - DEL PROGRAMMA ANNUALE DI ATTIVITA' (ART.6, L.R. 13 MAGGIO 1993, N.25 E L.R. 31 MARZO 2003, N.5)	0,60
2013	14	U03887	SERVIZI INFORMATICI E DI TELECOMUNICAZIONI NELL'AMBITO DEL PIANO TELEMATICO REGIONALE (L.R. 24 MAGGIO 2004, N.11)	850.761,20
2013	14	U03904	SPESE PER CANONI DI LOCAZIONE PER I SITI DELLA RETE RADIOMOBILE R.3 (ART. 9, L.R. 24 MAGGIO 2004, N.11)	127.015,95
2013	14	U03937	SPESE DI INVESTIMENTO NELL'AMBITO DEL PIANO TELEMATICO REGIONALE (L.R. 24 MAGGIO 2004, N.11)	603.819,26
2013	14	U03991	TRASFERIMENTO AI PARTNER DELLE QUOTE DI COMPETENZA, PER LA REALIZZAZIONE DEI PROGETTI PER LO SVILUPPO DELLA SOCIETA' DELL'INFORMAZIONE (L. 23 DICEMBRE 2000, N. 388; L. 27 DICEMBRE 2002, N. 289; DELIBERA CIPE DEL 13 NOVEMBRE 2003, N. 83) - MEZZI STATALI	30.100,00
2013	14	U22258	CONTRIBUTI A ENTI LOCALI TERRITORIALI PER L'ALLESTIMENTO E IL POTENZIAMENTO DELLE AREE DI INSEDIAMENTO DELLE IMPRESE ARTIGIANE E LA REALIZZAZIONE DI INFRASTRUTTURE DI RETI NONCHE' DI CENTRI INTEGRATI DI SERVIZIO (ART. 14, L.R. 9 FEBBRAIO 2010, N.1)	462.634,14
2013	14	U22280	CONTRIBUTI AD ASSOCIAZIONI E FONDAZIONI PER IL FINANZIAMENTO DI PROGETTI PROMOZIONALI PER LA SALVAGUARDIA E LA PROMOZIONE DELLE ATTIVITA' E DELLE CULTURE ARTIGIANE (ART. 13 L.R. 9 FEBBRAIO 2010, N.1)	237.098,12
2013	14	U23007	CONTRIBUTI A FAVORE DI PMI E DI IMPRESE ARTIGIANE PER FAVORIRE PERCORSI INTEGRATI DI INTERNAZIONALIZZAZIONE (ARTT. 54, 55 E 61, L.R. 21 APRILE 1999, N.3; PROGRAMMA REGIONALE ATTIVITA' PRODUTTIVE)	1.813.504,91
2013	14	U23009	SPESE PER L'ATTUAZIONE DI INTERVENTI A SOSTEGNO DEI PROCESSI DI INTERNAZIONALIZZAZIONE DEL SISTEMA FIERISTICO (ARTT. 54, 55, 61 E 72, L.R. 21 APRILE 1999, N.3; PROGRAMMA REGIONALE ATTIVITA' PRODUTTIVE)	301.888,04
2013	14	U23130	CONTRIBUTI STRAORDINARI ALLE IMPRESE PER IL FINANZIAMENTO DI PROGETTI DI RICERCA INDUSTRIALE E SVILUPPO SPERIMENTALE INSERITI NELL'AMBITO DI PROGRAMMI DI RILANCIO INDUSTRIALE E OCCUPAZIONALE (ART. 8, L.R. 22 DICEMBRE 2011, N.21)	650.911,29
2013	14	U23144	SPESE PER PRESTAZIONI PROFESSIONALI E SPECIALISTICHE PER LA PROMOZIONE E L'ASSISTENZA TECNICA AL PROGRAMMA ATTIVITA' PRODUTTIVE (ARTT. 54, 55 E 57 L.R. 3/99; PROGRAMMA REGIONALE ATTIVITA' PRODUTTIVE)	27.815,42

Elenco residui passivi per anno di formazione, missione e capitolo

Esercizio	Missione	Capitolo	Descrizione capitolo	Residui passivi al 31.12.2015
2013	14	U23150	SPESE PER INIZIATIVE DI PROMOZIONE DI PROGRAMMI INTEGRATI E COFINANZIAMENTO DI PROGRAMMI NAZIONALI ED EUROPEI DA ATTUARE IN CONVENZIONE CON SOGGETTI PUBBLICI E PRIVATI ANCHE IN FORMA AGGREGATA (ARTT. 54, 55 E 61 DELLA L.R. 21 APRILE 1999, N.3; PROGRAMMA REGIONALE ATTIVITA' PRODUTTIVE; D.LGS 112/98) - MEZZI STATALI	7.000,00
2013	14	U23184	CONTRIBUTI ALLE IMPRESE PER IL FINANZIAMENTO DI PROGETTI DI RICERCA INDUSTRIALE, SVILUPPO SPERIMENTALE E TRASFERIMENTO TECNOLOGICO E AVVIO DI NUOVE IMPRESE (ARTT. 54 E 55, L.R. 21 APRILE 1999, N.3; ARTT. 3, 6 E 7 L.R. 14 MAGGIO 2002, N.7); PROGRAMMA REGIONALE ATTIVITA' PRODUTTIVE) - ALTRE RISORSE VINCOLATE	294.861,00
2013	14	U23604	CONTRIBUTI A IMPRESE PER PROGETTI DI SVILUPPO INNOVATIVO - ASSE 2 - PROGRAMMA OPERATIVO 2007-2013 - CONTRIBUTO CE SUL FESR (REG. CE 1083 DEL 11 LUGLIO 2006; DEC. C(2007) 3875 DEL 7 AGOSTO 2007 E DEC. C(2013) 3912 DEL 19 GIUGNO 2013)	3.849.890,97
2013	14	U23612	SPESE PER PRESTAZIONI PROFESSIONALI E SPECIALISTICHE PER L'ATTUAZIONE DI INTERVENTI DI ASSISTENZA TECNICA - ASSE 5 - PROGRAMMA OPERATIVO 2007-2013 - CONTRIBUTO CE SUL FESR (REG. CE 1083 DEL 11 LUGLIO 2006; DEC. C(2007) 3875 DEL 7 AGOSTO 2007)	704,18
2013	14	U23616	CONTRIBUTI A IMPRESE PER PROGETTI DI SVILUPPO INNOVATIVO - ASSE 2 - PROGRAMMA OPERATIVO 2007-2013 - (L. 16 APRILE 1987, N.183; DELIBERA CIPE 15 GIUGNO 2007, N.36; DEC. C(2007) 3875 DEL 7 AGOSTO 2007 E DEC. C(2013) 3912 DEL 19 GIUGNO 2013) - MEZZI STATALI	6.577.756,44
2013	14	U23624	SPESE PER PRESTAZIONI PROFESSIONALI E SPECIALISTICHE PER L'ATTUAZIONE DI INTERVENTI DI ASSISTENZA TECNICA - ASSE 5 - PROGRAMMA OPERATIVO 2007-2013 - (L. 16 APRILE 1987, N.183; DELIBERA CIPE 15 GIUGNO 2007, N.36; DEC. C(2007) 3875 DEL 7 AGOSTO 2007). MEZZI STATALI	1.202,77
2013	14	U23628	CONTRIBUTI A UNIVERSITA' ED ENTI E ISTITUZIONI DI RICERCA PER LA CREAZIONE DI TECNOPOLI PER LA RICERCA INDUSTRIALE E IL TRASFERIMENTO TECNOLOGICO - ASSE 1 - PROGRAMMA OPERATIVO 2007-2013 - CONTRIBUTO CE SUL FESR (REG. CE 1083 DEL 11 LUGLIO 2006; DEC. C(2007) 3875 DEL 7 AGOSTO 2007)	1.920.216,68
2013	14	U23632	ASSEGNAZIONI A INTERMEDIARI FINANZIARI SPECIALIZZATI PER LA REALIZZAZIONE DI STRUMENTI DI INGEGNERIA FINANZIARIA RIVOLTI ALLE PMI - ASSE 2 - PROGRAMMA OPERATIVO 2007-2013 - CONTRIBUTO CE SUL FESR (REG. CE 1083 DEL 11 LUGLIO 2006; DEC. C(2007) 3875 DEL 7 AGOSTO 2007)	43.012,67
2013	14	U23644	CONTRIBUTI A UNIVERSITA' ED ENTI E ISTITUZIONI DI RICERCA PER LA CREAZIONE DI TECNOPOLI PER LA RICERCA INDUSTRIALE E IL TRASFERIMENTO TECNOLOGICO - ASSE 1 - PROGRAMMA OPERATIVO 2007-2013 - (L.16 APRILE 1987, N.183; DELIBERA CIPE 15 GIUGNO 2007, N.36; DEC. C(2007)3875 DEL 7 AGOSTO 2007). - MEZZI STATALI	3.279.783,32
2013	14	U23648	ASSEGNAZIONI A INTERMEDIARI FINANZIARI SPECIALIZZATI, PER LA REALIZZAZIONE DI STRUMENTI DI INGEGNERIA FINANZIARIA RIVOLTI ALLE PMI - ASSE 2 - PROGRAMMA OPERATIVO 2007-2013 - (L.16 APRILE 1987, N.183; DELIBERA CIPE 15 GIUGNO 2007, N.36; DEC. C(2007) 3875 DEL 7 AGOSTO 2007) - MEZZI STATALI	73.466,81
2013	14	U23664	CONTRIBUTI A EELL PER LA CREAZIONE DI TECNOPOLI PER LA RICERCA INDUSTRIALE E IL TRASFERIMENTO TECNOLOGICO ASSE 1 PROGRAMMA OPERATIVO 2007/2013 - CONTRIBUTO CE SUL FESR (REG. CE 1083 DEL 11 LUGLIO 2006; DEC. C(2007) 3875 DEL 7 AGOSTO 2007)	403.245,49
2013	14	U23666	CONTRIBUTI A EELL PER LA CREAZIONE DI TECNOPOLI PER LA RICERCA INDUSTRIALE E IL TRASFERIMENTO TECNOLOGICO ASSE 1 PROGRAMMA OPERATIVO 2007/2013 - (L. 16 APRILE 1987, N.183; DELIBERA CIPE 15 GIUGNO 2007, N.36; DEC. C(2007) 3875 DEL 7 AGOSTO 2007) - MEZZI STATALI	688.754,51
2013	14	U23710	CONTRIBUTI A IMPRESE PER PROGETTI DI SVILUPPO INNOVATIVO - RECUPERO E RIUTILIZZO DI FONDI - ASSE 2 - POR FESR 2007/2013	145.425,00
2013	14	U23752	CONTRIBUTI A UNIVERSITA', ENTI E ISTITUZIONI DI RICERCA PER LA CREAZIONE DI TECNOPOLI PER LA RICERCA INDUSTRIALE E IL TRASFERIMENTO TECNOLOGICO - FINANZIAMENTO INTEGRATIVO REGIONALE AL P.O.R. FESR 2007-2013 (ART. 30, L.R. 23 LUGLIO 2009, N.9)	1.464.750,00
2013	14	U23754	CONTRIBUTI A ENTI LOCALI PER LA CREAZIONE DI TECNOPOLI PER LA RICERCA INDUSTRIALE E IL TRASFERIMENTO TECNOLOGICO - FINANZIAMENTO INTEGRATIVO REGIONALE AL P.O.R. FESR 2007-2013 (ART. 30, L.R. 23 LUGLIO 2009, N.9)	412.300,24
2013	14	U23756	CONTRIBUTI A UNIVERSITA' ED ENTI E ISTITUZIONI DI RICERCA PER LA CREAZIONE DI TECNOPOLI PER LA RICERCA INDUSTRIALE E IL TRASFERIMENTO TECNOLOGICO - FINANZIAMENTO INTEGRATIVO REGIONALE AL P.O.R. FESR 2007-2013 (ART. 30, L.R. 23 LUGLIO 2009, N.9) - MEZZI STATALI	200.000,00
2013	14	U27720	SPESE PER L'ATTUAZIONE DELLE ATTIVITA' DEGLI OSSERVATORI IN MATERIA DI COMMERCIO (ART. 14, L.R. 05 LUGLIO 1999, N.14)	13.000,00
2013	15	U75202	ASSEGNAZIONE AGLI ENTI DELLE AMMINISTRAZIONI LOCALI PER L'ATTUAZIONE DI ATTIVITA' DI FORMAZIONE PROFESSIONALE, ANCHE IN INTEGRAZIONE, COMPRESA LA FORMAZIONE PER APPRENDISTI, LA CONCESSIONE DI ASSEGNI FORMATIVI, L'ARRICCHIMENTO DELL'OFFERTA FORMATIVA (ARTT. 13,14,25,26,27,30,36,38, L.R. 30 GIUGNO 2003, N.12).	206.393,00
2013	15	U75218	ASSEGNAZIONE AGLI ENTI DELL'AMMINISTRAZIONE CENTRALE PER INTERVENTI RELATIVI AD AZIONI DI VALORIZZAZIONE DELL'AUTONOMIA DELLE ISTITUZIONI SCOLASTICHE E DI INNOVAZIONE PER LA QUALIFICAZIONE DEL SISTEMA FORMATIVO E DELL'ISTRUZIONE PER ESPERIENZE DI CONTINUITA' SCOLASTICA, COMPRESI PROGETTI PER L'INTEGRAZIONE DI PERSONE IN STATO DI DISAGIO E IN SITUAZIONE DI HANDICAP (L.R. 30 GIUGNO 2003, N.12)	2.048.748,40
2013	15	U75222	ASSEGNAZIONE AGLI ENTI DI FORMAZIONE PER INTERVENTI RELATIVI AD AZIONI DI VALORIZZAZIONE DELL'AUTONOMIA DELLE ISTITUZIONI SCOLASTICHE DI INNOVAZIONE PER LA QUALIFICAZIONE DEL SISTEMA FORMATIVO E DELL'ISTRUZIONE PER ESPERIENZE DI CONTINUITA' SCOLASTICA, COMPRESI PROGETTI PER L'INTEGRAZIONE DI PERSONE IN STATO DI DISAGIO E IN SITUAZIONE DI HANDICAP (L.R. 30 GIUGNO 2003, N.12)	1.166.747,81
2013	15	U75234	ASSEGNAZIONE AGLI ENTI DI FORMAZIONE PER L'ATTUAZIONE DI ATTIVITA' DI FORMAZIONE PROFESSIONALE, ANCHE IN INTEGRAZIONE, COMPRESA LA FORMAZIONE PER APPRENDISTI, LA CONCESSIONE DI ASSEGNI FORMATIVI, L'ARRICCHIMENTO DELL'OFFERTA FORMATIVA (ARTT. 13, 14, 25, 26, 27, 30, 36, 38 L.R. 30 GIUGNO 2003, N.12)	942.875,00
2013	15	U75523	ASSEGNAZIONE AGLI ENTI DELLE AMMINISTRAZIONI LOCALI E PUBBLICHE PER INTERVENTI FINALIZZATI AD ACCRESCERE LA COMPETITIVITA' E MIGLIORARE LE PROSPETTIVE OCCUPAZIONALI E PROFESSIONALI. - PROGRAMMA OPERATIVO 2007-2013 - CONTRIBUTO CE SUL FSE (REG. CE 1083 DEL 11 LUGLIO 2006; DEC. C(2007) 5327 DEL 26 OTTOBRE 2007)	1.290.960,52
2013	15	U75529	ASSEGNAZIONE AGLI ENTI DI FORMAZIONE, ISTITUZIONI E ASSOCIAZIONI SENZA FINE DI LUCRO PER LA REALIZZAZIONE DI AZIONI VOLTE ALL'ACCRESIMENTO DELLA COMPETITIVITA' E AL MIGLIORAMENTO DELLE PROSPETTIVE OCCUPAZIONALI E PROFESSIONALI. PROGRAMMA OPERATIVO 2007-2013 - CONTRIBUTO CE SUL FSE (REG. CE 1083 DEL 11 LUGLIO 2006; DEC. C(2007)5327 DEL 26 OTTOBRE 2007)	221.480,78

Elenco residui passivi per anno di formazione, missione e capitolo

Esercizio	Missione	Capitolo	Descrizione capitolo	Residui passivi al 31.12.2015
2013	15	U75531	ASSEGNAZIONE ALLE IMPRESE PER LA REALIZZAZIONE DI AZIONI VOLTE ALL'ACCRESIMENTO DELLA COMPETITIVITA' E AL MIGLIORAMENTO DELLE PROSPETTIVE OCCUPAZIONALI E PROFESSIONALI. - PROGRAMMA OPERATIVO 2007-2013 - CONTRIBUTO CE SUL FSE (REG. CE 1083 DEL 11 LUGLIO 2006; DEC. C(2007) 5327 DEL 26 OTTOBRE 2007)	203.473,73
2013	15	U75535	ASSEGNAZIONE AGLI ENTI DELLE AMMINISTRAZIONI LOCALI PER INTERVENTI FINALIZZATI AD ACCRESCERE LA COMPETITIVITA' E MIGLIORARE LE PROSPETTIVE OCCUPAZIONALI E PROFESSIONALI. - PROGRAMMA OPERATIVO 2007-2013 - (L. 16 APRILE 1987, N.183; DELIBERA CIPE DEL 15 GIUGNO 2007, N.36; DEC. C(2007) 5327 DEL 26 OTTOBRE 2007) MEZZI STATALI.	2.147.416,09
2013	15	U75541	ASSEGNAZIONE AGLI ENTI DI FORMAZIONE, ISTITUZIONI E ASSOCIAZIONI SENZA FINE DI LUCRO PER LA REALIZZAZIONE DI AZIONI VOLTE ALL'ACCRESIMENTO DELLA COMPETITIVITA' E AL MIGLIORAMENTO DELLE PROSPETTIVE OCCUPAZIONALI E PROFESSIONALI. - PROGRAMMA OPERATIVO 2007-2013 - (L. 16 APRILE 1987, N.183; DELIBERA CIPE DEL 15 GIUGNO 2007, N.36; DEC. C(2007) 5327 DEL 26 OTTOBRE 2007) - MEZZI STATALI	304.273,54
2013	15	U75543	ASSEGNAZIONE ALLE IMPRESE PER LA REALIZZAZIONE DI AZIONI VOLTE ALL'ACCRESIMENTO DELLA COMPETITIVITA' E AL MIGLIORAMENTO DELLE PROSPETTIVE OCCUPAZIONALI E PROFESSIONALI. - PROGRAMMA OPERATIVO 2007-2013 - (L. 16 APRILE 1987, N.183; DELIBERA CIPE DEL 15 GIUGNO 2007, N.36; DEC. C(2007) 5327 DEL 26 OTTOBRE 2007) MEZZI STATALI.	285.780,36
2013	15	U75658	ASSEGNAZIONE AGLI ENTI DELLE AMMINISTRAZIONI LOCALI PER INTERVENTI FINALIZZATI ALL'OBBLIGO DI FREQUENZA DI ATTIVITA' FORMATIVE (ART. 68, L. 17 MAGGIO 1999, N.144; ART. 1, D.LGS 15 APRILE 2005, N.76) - MEZZI STATALI.	555.653,95
2013	15	U75688	TRASFERIMENTI AI PARTNER ITALIANI - ISTITUZIONI SOCIALI - DELLE QUOTE DI COMPETENZA PER L'ATTUAZIONE DEL PROGETTO "SIFOR" - SISTEMA FORMATIVO AL VALORE- LAVORO DEL RIUSO - (REGG.CE N.1605/2002 E N.2342/2002, DEC.PARLAMENTO EUROPEO E CONSIGLIO 1720/2006/CE, CONVENZIONE DI FINANZIAMENTO N.2012-1-IT1-LEO05-02781) - RISORSE U.E.	1.616,84
2013	15	U75690	TRASFERIMENTI AI PARTNER ITALIANI - ENTI DELLE AMMINISTRAZIONI LOCALI - DELLE QUOTE DI COMPETENZA PER L'ATTUAZIONE DEL PROGETTO "SIFOR" - SISTEMA FORMATIVO AL VALORE-LAVORO DEL RIUSO - (REGG.CE N.1605/2002 E N.2342/2002, DEC.PARLAMENTO EUROPEO E CONSIGLIO 1720/2006/CE, CONVENZIONE DI FINANZIAMENTO N.2012-1-IT1-LEO05-02781) - RISORSE U.E.	23.628,95
2013	15	U75692	TRASFERIMENTI AI PARTNER ESTERI DELLE QUOTE DI COMPETENZA PER L'ATTUAZIONE DEL PROGETTO "SIFOR" - SISTEMA FORMATIVO AL VALORE-LAVORO DEL RIUSO - (REGG.CE N.1605/2002 E N.2342/2002, DEC.PARLAMENTO EUROPEO E CONSIGLIO 1720/2006/CE, CONVENZIONE DI FINANZIAMENTO N.2012-1-IT1-LEO05-02781) - RISORSE U.E.	2.761,29
2013	16	U10580	CONTRIBUTI PER LA TENUTA DEI LIBRI GENEALOGICI E LA EFFETTUAZIONE DEI CONTROLLI FUNZIONALI SUL BESTIAME BOVINO (D.P.R. 24/7/1977 N.616 - ART.71 LETT.D) E 77 LETT. C); D.LGS. 4 GIUGNO 1997, N. 143) - FUNZIONE DELEGATA - MEZZI STATALI.	110.000,00
2013	16	U10636	INTERVENTI PER LO SVILUPPO DELLA ZOOTECNIA E DEGLI ALLEVAMENTI IN GENERE (ART. 28, COMMA 2, L.R. 15 FEBBRAIO 1980, N.11; L.R. 30 MAGGIO 1997, N.15; D.LGS. 4 GIUGNO 1997, N.143) - MEZZI STATALI	40.000,00
2013	16	U10805	SPESE PER ALTRI SERVIZI PER LO SVOLGIMENTO DELLE FUNZIONI DI INCREMENTO IPPICO (ART.66 LETT.D) DEL D.P.R. 24/7/1977 N.616, D.LGS. 4 GIUGNO 1997, N.143). SERVIZIO RILEVANTE AGLI EFFETTI DELL'IVA - MEZZI STATALI.	9.760,00
2013	16	U12023	CONTRIBUTI A PICCOLE E MEDIE IMPRESE DEL SETTORE AGRICOLO A COMPENSAZIONE DEI COSTI E DELLE PERDITE SOSTENUTI PER LA PREVENZIONE E L'ERADICAZIONE DI FITOPATIE O INFESTAZIONI PARASSITARIE CAUSATE ALLE PRODUZIONI VEGETALI DA ORGANISMI NOCIVI(L.R. 23 LUGLIO 2010, N. 6)	9.290,16
2013	16	U16400	SPESE PER IL RIPRISTINO DELLE OPERE PUBBLICHE DI BONIFICA DANNEGGIATE DA ECCEZIONALI AVVERSITA' ATMOSFERICHE E PER L'IMMEDIATO INTERVENTO (ART.4 COMMA 3 L.25/5/70, N.364; ARTT.66 E 70 DEL D.P.R. 24/7/77, N.616; ART.26, LETT.E), L.R. 2 AGOSTO 1984, N.42).	28.648,79
2013	16	U18091	CONTRIBUTI PER L'ORGANIZZAZIONE DELLA DOMANDA DI RICERCA E PER LA QUALIFICAZIONE DELLE STRUTTURE ORGANIZZATIVE DEGLI ENTI ORGANIZZATORI DELLA DOMANDA DI RICERCA (ART. 4, LETT. A) E B), L.R. 11 AGOSTO 1998, N.28).	100.000,00
2013	16	U18093	CONTRIBUTI A IMPRESE PER STUDI, RICERCHE E SPERIMENTAZIONI NONCHE' PER LA DIVULGAZIONE DEI RISULTATI E LA PREDISPOSIZIONE DI PROGETTI DA SOTTOPORRE ALLA U.E. (ART. 7, LETT. A), B) E C), L.R. 11 AGOSTO 1998, N.28).	709.832,76
2013	16	U18103	CONTRIBUTI A IMPRESE PER LE ATTIVITA' DI ASSISTENZA TECNICA DI LIVELLO REGIONALE E INTERPROVINCIALE, IVI COMPRESSE LE ATTIVITA' DI SUPPORTO E DI COORDINAMENTO (ART. 11, COMMA 1, L.R. 11 AGOSTO 1998, N.28).	15.000,00
2013	16	U18132	CONTRIBUTI A ENTI DELLE AMMINISTRAZIONI LOCALI PER STUDI, RICERCHE E SPERIMENTAZIONI NONCHE' PER LA DIVULGAZIONE DEI RISULTATI E LA PREDISPOSIZIONE DI PROGETTI DA SOTTOPORRE ALLA U.E. (ART. 7 LETT. A), B) E C), L.R. 11 AGOSTO 1998, N.28)	56.680,10
2013	16	U18134	CONTRIBUTI A ISTITUZIONI SOCIALI PRIVATE PER STUDI, RICERCHE E SPERIMENTAZIONI NONCHE' PER LA DIVULGAZIONE DEI RISULTATI E LA PREDISPOSIZIONE DI PROGETTI DA SOTTOPORRE ALLA U.E. (ART. 7, LETT. A), B) E C), L.R. 11 AGOSTO 1998, N.28)	12.738,93
2013	16	U78080	ASSEGNAZIONI ALLE PROVINCE PER INTERVENTI NEL SETTORE DELLA CACCIA - SPESE DI INVESTIMENTO (L.R. 15 FEBBRAIO 1994, N.8 EL.R. 16 FEBBRAIO 2000, N.6).	50.626,01
2013	16	U78424	CONTRIBUTI A IMPRESE SINGOLE E ASSOCIATE PER LA REALIZZAZIONE DELL'ASSE 1: ADEGUAMENTO DELLA FLOTTA DA PESCA COMUNITARIA - PROGRAMMA OPERATIVO FEP 2007/2013 ASSE 1(REG.(CE)1198/2006; DECISIONE (CE)C(2007)6792) - MEZZI UE	9.110,20
2013	16	U78426	CONTRIBUTI A IMPRESE SINGOLE E ASSOCIATE PER LA REALIZZAZIONE DELL'ASSE 1: ADEGUAMENTO DELLA FLOTTA DA PESCA COMUNITARIA - PROGRAMMA OPERATIVO FEP 2007/2013 ASSE 1(REG.(CE)1198/2006; DECISIONE (CE)C(2007)6792; L. 16 APRILE 1987, N.183) - MEZZI STATALI	7.288,16
2013	16	U78428	CONTRIBUTI A IMPRESE SINGOLE E ASSOCIATE PER LA REALIZZAZIONE DELL'ASSE 1: ADEGUAMENTO DELLA FLOTTA DA PESCA COMUNITARIA - PROGRAMMA OPERATIVO FEP 2007/2013 ASSE 1 REG.(CE)1198/2006;DECISIONE(CE)C(2007)6792) - QUOTA REGIONALE	1.822,04
2013	17	U21073	SPESE PER RAPPRESENTANZA, ORGANIZZAZIONE EVENTI, PUBBLICITA' E SERVIZI PER TRASFERTE PER ATTIVITA' RELATIVE AL PIANO ENERGETICO REGIONALE (ART. 2, COMMA 1, LETT. A) E ART. 8, L.R. 23 DICEMBRE 2004, N.28; AZIONE 8.4 P.T.A. 2011/2013)	60.000,00
2013	17	U21088	CONTRIBUTI AGLI ENTI DELLE AMMINISTRAZIONI LOCALI, PER LA REALIZZAZIONE DI SISTEMI TECNOLOGICI PER IL MIGLIORAMENTO DEL RENDIMENTO ENERGETICO NONCHE' PER LA REALIZZAZIONE DI IMPIANTI CHE UTILIZZANO FONTI RINNOVABILI O ASSIMILATE DI ENERGIA PRESSO GLI EDIFICI PUBBLICI (ART. 2, COMMA 2, LETT. A) L.R. 23 DICEMBRE 2004, N.26)	888.556,15

Elenco residui passivi per anno di formazione, missione e capitolo

Esercizio	Missione	Capitolo	Descrizione capitolo	Residui passivi al 31.12.2015
2013	17	U21104	CONTRIBUTI A ENTI DELLE AMMINISTRAZIONI LOCALI PER LA QUALIFICAZIONE ENERGETICA DELL'EDILIZIA E DEL PATRIMONIO PUBBLICO ART. 2, COMMA 2, LETT. A) L.R. 23 DICEMBRE 2004, N.26 E AZIONE 4.1 P.T.A. 2011/2013)	856.086,00
2013	17	U23634	CONTRIBUTI A ENTI DELLE AMMINISTRAZIONI LOCALI PER LA REALIZZAZIONE DI INTERVENTI E PROGETTI PILOTA PER LA QUALIFICAZIONE ENERGETICO-AMBIENTALE E LO SVILUPPO SOSTENIBILE - ASSE 3 - PROGRAMMA OPERATIVO 2007-2013 - CONTRIBUTO CE SUL FESR (REG. CE 1083 DEL 11 LUGLIO 2006; DEC. C(2007) 3875 DEL 7 AGOSTO 2007)	4.320,50
2013	17	U23636	CONTRIBUTI A IMPRESE PER LA REALIZZAZIONE DI INTERVENTI PER LA QUALIFICAZIONE ENERGETICO-AMBIENTALE E LO SVILUPPO SOSTENIBILE - ASSE 3 - PROGRAMMA OPERATIVO 2007-2013 - CONTRIBUTO CE SUL FESR (REG. CE 1083 DEL 11 LUGLIO 2006; DEC. C(2007) 3875 DEL 7 AGOSTO 2007)	14.429,42
2013	17	U23650	CONTRIBUTI A ENTI DELLE AMMINISTRAZIONI LOCALI PER LA REALIZZAZIONE DI INTERVENTI E PROGETTI PILOTA PER LA QUALIFICAZIONE ENERGETICO-AMBIENTALE E LO SVILUPPO SOSTENIBILE - ASSE 3 - PROGRAMMA OPERATIVO 2007-2013 - (L. 16 APRILE 1987, N.183;DELIBERA CIPE 15 GIUGNO 2007, N.36; DEC. C(2007) 3875 DEL 7 AGOSTO 2007) - MEZZI STATALI	7.379,50
2013	17	U23652	CONTRIBUTI A IMPRESE PER LA REALIZZAZIONE DI INTERVENTI PER LA QUALIFICAZIONE ENERGETICO-AMBIENTALE E LO SVILUPPO SOSTENIBILE - ASSE 3 - PROGRAMMA OPERATIVO 2007-2013 - (L. 16 APRILE 1987, N.183; DELIBERA CIPE 15 GIUGNO 2007, N.36; DEC. C(2007) 3875 DEL 7 AGOSTO 2007) - MEZZI STATALI	24.645,86
2013	19	U02746	CONTRIBUTI A ISTITUZIONI SOCIALI PER INTERVENTI DI COOPERAZIONE INTERNAZIONALE CON I PAESI IN VIA DI SVILUPPO E COLLABORAZIONE ISTITUZIONALE CON I PAESI IN VIA DI SVILUPPO E IN VIA DI TRANSIZIONE (ART. 5, COMMA 1, LETT. A) E ART. 6, COMMA 2 LETT. B) L.R. 24 GIUGNO 2002, N.12)	0,40
2013	19	U02750	SPESE PER INTERVENTI DI COOPERAZIONE INTERNAZIONALE CON I PAESI IN VIA DI SVILUPPO E COLLABORAZIONE ISTITUZIONALE CON I PAESI IN VIA DI SVILUPPO E IN VIA DI TRANSIZIONE (ART.5, COMMA 1, LETT. A) E ART.6, L.R. 24 GIUGNO 2002, N.12).	8.895,58
2013	19	U02756	SPESE PER INIZIATIVE DI EDUCAZIONE ALLO SVILUPPO, CULTURALI, DI RICERCA E DI SENSIBILIZZAZIONE AI PRINCIPI DELLA PACE E DELL'INTERCULTURALITA' (ART.5, COMMA 1, LETT.C) E ART.8, L.R. 24 GIUGNO 2002, N.12).	102.712,50
2013	19	U02760	SPESE PER L'ORGANIZZAZIONE E GLI STRUMENTI DI SUPPORTO PER LA COLLABORAZIONE CON ENTI TERRITORIALI INTERNI AD ALTRO STATO (ART. 5, COMMA 2 LETT. B) DELLA L.R. 24 MARZO 2004, N.6)	110.000,00
2013	19	U02770	SPESE PER L'ATTUAZIONE DEL PROGRAMMA COOPERAZIONE DECENTRATA "SEENET - UNA RETE DI COOPERAZIONE TRANSLOCALE TRA ITALIA E SUD-EST EUROPA" - (CONVENZIONE MAE/REGIONE TOSCANA DEL 5 MAGGIO 2009; CONVENZIONE REGIONE TOSCANA/EMILIA-ROMAGNA DEL 19 FEBBRAIO 2010).	3.175,92
2013	20	U86995	REISCRIZIONE DI RESIDUI PASSIVI PERENTI AGLI EFFETTI AMMINISTRATIVI RECLAMATI DAI CREDITORI. SPESE IN CONTO CAPITALE - SPESE OBBLIGATORIE.	843.919,54
2013	99	U91120	VERSAMENTO DI SOMME ACCREDITATE ERRONEAMENTE.	50,00
2013	99	U91160	RESTITUZIONE DI DEPOSITI CAUZIONALI PASSIVI.	524.856,26
2013	99	U91322	RESTITUZIONE ALLO STATO DELL'ANTICIPAZIONE MENSILE DESTINATA AL FINANZIAMENTO DELLA SPESA SANITARIA (ART. 2, COMMA 68, LEGGE 23 DICEMBRE 2009, N.191; ART. 15, COMMA 24, DECRETO LEGGE 6 LUGLIO 2012, N. 95).	210.365.055,00
2014	1	U02620	TRASFERIMENTO AI COMUNI PER SPESE ELETTORALI DELLA REGIONE (ART. 17, L.23/4/76, N.136, L.R. 23 LUGLIO 2014, N.21) - SPESE OBBLIGATORIE	286.942,98
2014	1	U02622	SPESE PER L'ACQUISTO DI SERVIZI NELL'AMBITO DI CONSULTAZIONI ELETTORALI E REFERENDARIE - SPESE OBBLIGATORIE	5.625,57
2014	1	U02850	SPESE LEGALI E PERITALI - SPESE OBBLIGATORIE.	91,22
2014	1	U03423	SPESE DI ASSISTENZA TECNICA PER SUPPORTARE LA GESTIONE, LA SORVEGLIANZA E LA VALUTAZIONE DEL PROGRAMMA ATTUATIVO DEL DOCUMENTO UNICO DI PROGRAMMAZIONE (DUP); QUOTA DEL FONDO PER LO SVILUPPO E LA COESIONE - FSC (EX FAS) 2007-2013 (DEL. CIPE N.1 DEL 2011) - RISORSE STATALI	18.958,04
2014	1	U03902	SPESE PER SERVIZI INFORMATICI E DI TELECOMUNICAZIONI (L.R. 24 MAGGIO 2004, N.11).	4.475,52
2014	1	U03905	ACQUISTO DI HARDWARE A SUPPORTO DEL SISTEMA INFORMATIVO-INFORMATICO E DI TELECOMUNICAZIONE REGIONALE(L.R. 24 MAGGIO 2004, N.11).	60.787,72
2014	1	U03910	SPESE PER SERVIZI DI SVILUPPO E MANUTENZIONE EVOLUTIVA DEL SISTEMA INFORMATICO E DI TELECOMUNICAZIONE REGIONALE (L.R. 24 MAGGIO 2004, N.11).	176.412,00
2014	1	U03913	SPESE PER ORGANIZZAZIONE EVENTI E PUBBLICITA' NELL'AMBITO DELLA COMUNICAZIONE PUBBLICA, DEI SISTEMI INFORMATIVI E DELLA PARTECIPAZIONE (ART. 10, L.R. 20 OTTOBRE 1992, N.39; ART. 13, L.R. 24 MAGGIO 2004, N.11 E L.R. 9 FEBBRAIO 2010, N.3).	72,83
2014	1	U03920	SPESE PER PRESTAZIONI PROFESSIONALI E SPECIALISTICHE NELL'AMBITO DELL'ATTIVITA' INFORMATICA E STATISTICA (L.R. 24 MAGGIO 2004, N.11)	50.183,00
2014	1	U04020	INTERVENTI VOLTI A FAVORIRE LA MOBILITA' AZIENDALE	1.097,00
2014	1	U04075	SPESE PER IL PERSONALE COMANDATO - SPESE OBBLIGATORIE.	1.722.306,57
2014	1	U04076	RIMBORSI PER SPESE DI PERSONALE NELL'AMBITO DI ACCORDI DI COLLABORAZIONE ISTITUZIONALE AI SENSI DELL'ARTICOLO 15 DELLA LEGGE 7 AGOSTO 1990, N. 241	6.000,00
2014	1	U04200	SPESE PER L'ACQUISTO DI SERVIZI PER FORMAZIONE E ADDESTRAMENTO DEL PERSONALE REGIONALE	59.187,53
2014	1	U04220	INTERVENTI ASSISTENZIALI A FAVORE DEL PERSONALE REGIONALE.	40.354,47
2014	1	U04242	SPESE PER L'ACQUISTO DI BENI PER L'ORGANIZZAZIONE E LA GESTIONE DELLE AZIONI PER LA SICUREZZA E LA SALUTE DEI LAVORATORI REGIONALI (D.LGS. 9 APRILE 2008, N.81) - SPESE OBBLIGATORIE	2.544,74
2014	1	U04265	SPESE PER AZIONI FINALIZZATE ALLA PROMOZIONE DELLA SALUTE DEI LAVORATORI (ART. 2 BIS, COMMA 3, LETT. B), L.R. 26 NOVEMBRE 2001, N.43)	4.084,46
2014	1	U04280	FITTI PASSIVI - SPESE OBBLIGATORIE.	341,35
2014	1	U04298	SPESE PER ALTRE ASSICURAZIONI - SPESE OBBLIGATORIE.	7.881,46
2014	1	U04300	SPESE PER ASSICURAZIONI CONTRO I DANNI - SPESE OBBLIGATORIE.	35.188,93
2014	1	U04340	SPESE PER L'ACQUISTO DI BENI DI CONSUMO PER IL FUNZIONAMENTO DELL'ENTE.	271,38
2014	1	U04350	MANUTENZIONE ORDINARIA SUL PATRIMONIO DISPONIBILE E INDISPONIBILE (L.R. 25 FEBBRAIO 2000, N.10).	34.701,77
2014	1	U04352	MANUTENZIONE ORDINARIA SU IMMOBILI ASSUNTI IN LOCAZIONE.	10.000,00
2014	1	U04355	SPESE PER GLI IMPIANTI DI COMUNICAZIONE E TRASMISSIONE DELLE INFORMAZIONI.	329,88
2014	1	U04360	SPESE PER UTENZE E CANONI - SPESE OBBLIGATORIE	552.509,83
2014	1	U04365	SPESE CONDOMINIALI, ONERI ACCESSORI A CONTRATTI PASSIVI DI LOCAZIONE, ONERI DI PARTECIPAZIONE A CONSORZI E COMUNIONI. SPESE OBBLIGATORIE	48.836,22
2014	1	U04367	SPESE PER ONERI RELATIVI AL CANONE DI GODIMENTO E DI EROGAZIONE DI SERVIZI RIFERITI A EDIFICIO SEDE DI UFFICI REGIONALI.	60.326,71
2014	1	U04380	SPESE PER SERVIZI POSTALI, SPEDIZIONI E ALTRI SERVIZI AMMINISTRATIVI - SPESE OBBLIGATORIE	209.661,60
2014	1	U04382	SPESE PER L'UTILIZZO DI BENI DI TERZI PER IL FUNZIONAMENTO DELL'ENTE	18.643,55

Elenco residui passivi per anno di formazione, missione e capitolo

Esercizio	Missione	Capitolo	Descrizione capitolo	Residui passivi al 31.12.2015
2014	1	U04430	SPESE PER L'ATTIVITA' DI COMUNICAZIONE DELLA REGIONE EMILIA-ROMAGNA E PER IL SOSTEGNO DEL SISTEMA DELL'INFORMAZIONE (ARTT.5, COMMA 1, 7, 10, 11, 13 L.R. 20 OTTOBRE 1992, N.39).	93.906,95
2014	1	U04440	SPESE PER L'ACQUISTO DI GIORNALI, RIVISTE E PUBBLICAZIONI.	7.454,53
2014	1	U05040	SPESE PER NOLEGGIO DI MEZZI DI TRASPORTO CON E SENZA CONDUCENTE	2.500,24
2014	1	U05042	SPESE PER LA MANUTENZIONE ORDINARIA E RIPARAZIONI DI BENI MOBILI, IMPIANTI E AREE VERDI	6.319,40
2014	1	U05060	IMPOSTE E TASSE A CARICO DELLA REGIONE - SPESE OBBLIGATORIE.	60,00
2014	1	U05650	RESTITUZIONI E RIMBORSI VARI AD AMMINISTRAZIONI CENTRALI - SPESE OBBLIGATORIE.	2.096,00
2014	1	U10050	SPESE PER IL FUNZIONAMENTO - COMPRESI I GETTONI DI PRESENZA ED I COMPENSI AI COMPONENTI, LE INDENNITA' DI MISSIONE ED IL RIMBORSO SPESE DI TRASPORTO AI MEMBRI ESTRANEI ALLA REGIONE DI CONSIGLI, COMMISSIONI E COMITATI - SPESE OBBLIGATORIE.	3.764,21
2014	3	U02701	CONTRIBUTI A PUBBLICHE AMMINISTRAZIONI PER SPESE DI INVESTIMENTO RIVOLTE ALLA REALIZZAZIONE DI INTERVENTI DI RILIEVO REGIONALE NEL CAMPO DELLA SICUREZZA (ART. 6, L.R. 4 DICEMBRE 2003, N. 24).	216.538,58
2014	3	U02775	CONTRIBUTI A ENTI LOCALI PER INVESTIMENTI RELATIVI ALL'ISTITUZIONE DEI CORPI DI POLIZIA LOCALE (ART. 15, COMMA 1, LETT. A), L.R. 4 DICEMBRE 2003, N.24)	80.500,00
2014	3	U02800	CONTRIBUTI A ENTI DELLE AMMINISTRAZIONI LOCALI A FRONTE DI SPESE DI INVESTIMENTO, PER LA REALIZZAZIONE DI PROGETTI VOLTI ALLA PREVENZIONE DEL CRIMINE ORGANIZZATO E MAFIOSO E ALLA PROMOZIONE DELLA CULTURA DELLA LEGALITA' E DELLA CITTADINANZA RESPONSABILE (ART. 3, L.R. 9 MAGGIO 2011, N.3)	17.000,00
2014	3	U02802	CONTRIBUTI A ENTI LOCALI PER INTERVENTI DI RESTAURO E RISANAMENTO CONSERVATIVO, RISTRUTTURAZIONE EDILIZIA, RIPRISTINO TIPOLOGICO E ARREDO DI BENI IMMOBILI SEQUESTRA TI E CONFISCATI ALLA CRIMINALITA' ORGANIZZATA E MAFIOSA (ART. 10, COMMA 1, LETT. B), L.R. 9 MAGGIO 2011, N.3)	42.000,00
2014	5	U30634	CONTRIBUTI IN CONTO CAPITALE A ENTI DELLE AMMINISTRAZIONI LOCALI PER LA REALIZZAZIONE DI INTERVENTI DI MIGLIORAMENTO DELLE FUNZIONI URBANE E MOBILITA' ATTRAVERSO LA MANUTENZIONE, IL RISANAMENTO DI SPAZI URBANI, STRADE, PIAZZE, EDIFICI DI INTERESSE STORICO O ARCHITETTONICO PREVISTI NEL DOCUMENTO UNICO DI PROGRAMMAZIONE (DUP).	439.161,02
2014	5	U30636	CONTRIBUTI IN CONTO CAPITALE A ENTI DELLE AMMINISTRAZIONI LOCALI PER LA REALIZZAZIONE DI INTERVENTI DI DEMOLIZIONE E RIPRISTINO DI OPERE INCONGRUE PREVISTI NEL DOCUMENTO UNICO DI PROGRAMMAZIONE (DUP).	120.000,00
2014	5	U70541	CONTRIBUTI SPECIALI IN CONTO CAPITALE ALL'IBACN PER PROGETTI NEL SETTORE DEI BENI ARTISTICI, CULTURALI E NATURALI. (ART. 2 E ART. 10, COMMA 2, L.R. 10 APRILE 1995, N.29)	283.000,00
2014	5	U70551	SPESE PER LA REALIZZAZIONE DI MANIFESTAZIONI ED INIZIATIVE CULTURALI NELL'AMBITO DELLE FINALITA' DI CUI ALL'ART. 1 E DEGLI OBIETTIVI INDIVIDUATI NEL PROGRAMMA TRIENNALE DEGLI INTERVENTI DI CUI ALL'ART. 3 DELLA L.R. 37/94 (ART.7 DELLA L.R. 22 AGOSTO 1994, N.37).	329.694,53
2014	5	U70564	CONTRIBUTI AD ISTITUZIONI ED ASSOCIAZIONI CULTURALI PRIVATE SENZA FINI DI LUCRO PER IL SOSTEGNO A PROGRAMMI DI STUDIO, RICERCA, DIVULGAZIONE NEL CAMPO DELLA CULTURA UMANISTICA, SCIENTIFICA ED ARTISTICA NONCHE' A PROGETTI PRESENTATI IN CONFORMITA' DEGLI INDIRIZZI DEL PROGRAMMA TRIENNALE DI CUI ALL'ART. 3 DELLA L.R. 37/94 (ART. 5 E 6, DELLA L.R. 22 AGOSTO 1994, N.37)	15.000,00
2014	5	U70678	FONDO UNICO REGIONALE PER LE ATTIVITA' NEL SETTORE DELLO SPETTACOLO: CONTRIBUTI AGLI ENTI LOCALI E AD ALTRI ENTI DELLE AMMINISTRAZIONI LOCALI PER INVESTIMENTI (ART. 4, COMMA 2 L.R. 5 LUGLIO 1999, N.13).	57.000,00
2014	5	U70715	CONTRIBUTI IN CONTO CAPITALE A ENTI DELLE AMMINISTRAZIONI LOCALI PER LA COSTRUZIONE, IL RECUPERO ED IL RESTAURO DI IMMOBILI DI PARTICOLARE VALORE STORICO E/O CULTURALE NONCHE' PER INTERVENTI DI MIGLIORAMENTO DELLA FRUIBILITA' DEGLI STESSI IMMOBILI E PER LA VALORIZZAZIONE DI COMPLESSI MONUMENTALI COMPRESA L'INNOVAZIONE TECNOLOGICA, L'ACQUISTO DI ARREDI, ATTREZZATURE E LA SISTEMAZIONE DI AREE ADIACENTI AI BENI STESSI PREVISTE NEL DOCUMENTO UNICO DI PROGRAMMAZIONE (DUP)	500.000,00
2014	5	U70718	CONTRIBUTI IN C/CAPITALE A ENTI DELLE AMMINISTRAZIONI LOCALI PER LA COSTRUZIONE, IL RECUPERO ED IL RESTAURO DI IMMOBILI DI PARTICOLARE VALORE STORICO E CULTURALE NONCHE' PER INTERVENTI DI MIGLIORAMENTO DELLA FRUIBILITA' DEGLI STESSI IMMOBILI E PER LA VALORIZZAZIONE DI COMPLESSI MONUMENTALI COMPRESA L'INNOVAZIONE TECNOLOGICA, L'ACQUISTO DI ATTREZZATURE E LA SISTEMAZIONE DI AREE ADIACENTI AI BENI STESSI - PROGETTI SPECIALI (ART. 1 COMMA 2, ART. 2, ART.3 COMMA 3, L.R. 1 DICEMBRE 1998, N.40).	248.187,84
2014	5	U70720	ASSEGNAZIONI ALL'IBACN DI CONTRIBUTI IN CONTO CAPITALE, IN MATERIA DI MUSEI E BIBLIOTECHE, PER LE ATTIVITA' DI CUI ALL'ART. 7, COMMA 5, LETT. A), B), C) ED E) E COMMA 6 (L.R. 24 MARZO 2000, N.18).	408.200,00
2014	5	U70787	ASSEGNAZIONE ALL'IB.A.C.N. DI CONTRIBUTI PER LE ATTIVITA' DI CUI ALL'ART. 7, COMMI 5 E 6 DELLA L.R. 24 MARZO 2000, N.18.	20.093,30
2014	6	U71570	CONTRIBUTI A EE.LL. PER LA PROMOZIONE E LO SVILUPPO DEI SERVIZI E ATTIVITA' RIVOLTE AI GIOVANI (ART. 4, COMMA 1, LETT. A), L.R. 25 GIUGNO 1996, N.21 ABROGATA; ARTT. 35, COMMA 2, 40, COMMI 4 E 6, 44, COMMA 3, LETT. B), C) E D), 47, COMMI 5 E 7, L.R. 28 LUGLIO 2008, N.14).	27,00
2014	6	U78718	CONTRIBUTI A ENTI DELLE AMMINISTRAZIONI LOCALI PER ATTIVITA', INIZIATIVE SPERIMENTALI E MANIFESTAZIONI SPORTIVE DI PARTICOLARE VALENZA (ART. 2, COMMA 4, LETT. A) L.R. 25 FEBBRAIO 2000, N.13).	75.000,00
2014	7	U25525	CONTRIBUTI IN C/CAPITALE AD AMMINISTRAZIONI PUBBLICHE PER LA REALIZZAZIONE E LA RISTRUTTURAZIONE DI OPERE INERENTI L'ATTIVITA' TURISTICA (ART. 11, COMMA 2, L.R. 23 DICEMBRE 2002, N.40)	219.592,81
2014	7	U25528	CONTRIBUTI IN CONTO CAPITALE A ENTI LOCALI TERRITORIALI PER LA REALIZZAZIONE E LA RISTRUTTURAZIONE DI OPERE INERENTI L'ATTIVITA' TURISTICA (ART.5, COMMA 1, LETT.A), ART.6, LETT. B) E ART. 7, COMMA 1 E 2, LETT.C) L.R. 11 GENNAIO 1993, N.3 COME MODIFICATA DALLE LL.RR. 18 GENNAIO 1995, N.4 E 27 GIUGNO 1997, N.19)	25.500,00
2014	7	U25540	CONTRIBUTI PER INTERVENTI DI LOTTA AGLI ADULTI ED ALLE LARVE DI CULICIDI (ART.2, COMMA 1, L.R. 13 GIUGNO 1991, N.15)	50.000,00
2014	7	U25545	CONTRIBUTI PER INTERVENTI VOLTI ALLA PREVENZIONE ED AL CONTENIMENTO DEL FENOMENO DI INFESTAZIONE DA CULICIDI (ART.2, COMMA 2, L.R. 13 GIUGNO 1991, N.15)	50.000,00
2014	7	U25569	SPESE PER LO SVILUPPO DI UN SISTEMA INFORMATIVO TURISTICO REGIONALE (ART. 2, COMMA 1, LETT. D) L.R. 4 MARZO 1998, N.7)	3.274,22
2014	7	U25572	CONTRIBUTI IN CONTO CAPITALE PER INTERVENTI RELATIVI A SISTEMAZIONE, REVISIONE, INNOVAZIONE, AMMODERNAMENTO ED AL MIGLIORAMENTO DEI LIVELLI DI SICUREZZA DI PISTE DA SCI E IMPIANTI A FUNE (ART. 8, L.R. 1 AGOSTO 2002, N.17)	33.500,00
2014	7	U25792	CONTRIBUTO ANNUALE PER LA QUALIFICAZIONE, L'ACQUISIZIONE DI BENI ED ATTREZZATURE E LA MANUTENZIONE STRAORDINARIA DELL' AREA INVERNALE "CORNO ALLE SCALE" (ART. 9, L.R. 23 LUGLIO 2010, N.7)	15.101,01

Elenco residui passivi per anno di formazione, missione e capitolo

Esercizio	Missione	Capitolo	Descrizione capitolo	Residui passivi al 31.12.2015
2014	8	U31108	SPESE PER LO SVOLGIMENTO DI ATTIVITA' FUNZIONALI ALLA PROMOZIONE E ALLO SVILUPPO DI PROGRAMMI DI RIQUALIFICAZIONE URBANA (ART. 7 COMMA 3 L.R. 3 LUGLIO 1998, N.19).	9.430,19
2014	8	U31110	CONTRIBUTI IN CONTO CAPITALE PER LA REALIZZAZIONE DEGLI INTERVENTI RICOMPRESI NEI PROGRAMMI DI RIQUALIFICAZIONE URBANA (ART. 8 COMMA 1-BIS, COMMA 2 LETT.B) E COMMI 3 E 4 DELLA L.R. 3 LUGLIO 1998, N.19).	343.858,85
2014	8	U32020	CONTRIBUTI IN CONTO CAPITALE A EELL PER LA REALIZZAZIONE DEGLI INTERVENTI NEL SETTORE DELLE POLITICHE ABITATIVE PER LO SVILUPPO DEL PATRIMONIO ERP DEGLI ENTI. (ARTT. 8 E 11, L.R. 8 AGOSTO 2001, N.24)	27.875,78
2014	8	U32097	CONTRIBUTI IN CONTO CAPITALE AI COMUNI PER LA REALIZZAZIONE DEL PROGRAMMA INNOVATIVO IN AMBITO URBANO DENOMINATO "CONTRATTI DI QUARTIERE II" (LEGGE 8 FEBBRAIO 2001, N.21, D.M. DELLE INFRASTRUTTURE E TRASPORTI 27 DICEMBRE 2001, D.M. DELLE INFRASTRUTTURE E TRASPORTI 30 DICEMBRE 2002). QUOTA DI FINANZIAMENTO REGIONALE.	646.748,69
2014	9	U02112	SPESE PER IL PIANO TERRITORIALE PAESAGGISTICO REGIONALE (ART.40 QUATER, L.R. 24 MARZO 2000, N.20)	7.850,00
2014	9	U02114	SPESE PER SVILUPPO E PROMOZIONE DELLA PIANIFICAZIONE URBANISTICA (L.R. 24 MARZO 2000, N.20)	13.149,80
2014	9	U03455	FONDO REGIONALE PER LA MONTAGNA. TRASFERIMENTI ALLE COMUNITA' MONTANE E AD ALTRE FORME ASSOCIATIVE DI COMUNI MONTANI PER IL FINANZIAMENTO DI INTERVENTI PER LO SVILUPPO DELLE ZONE MONTANE (ART.11, COMMA 1, LETT.A), ABROGATO; ART. 1, COMMA 5 BIS E ART. 8, COMMA 2, LETT. B) E COMMA 3, L.R. 20 GENNAIO 2004, N.2)	95.882,72
2014	9	U03843	SPESE PER LA STAMPA DI MATERIALE CARTOGRAFICO GEOTEMATICO E DEI SUOLI DESTINATO ALLA VENDITA (RILEVANTE AI FINI IVA).	6.142,70
2014	9	U03845	SPESE PER LA RIPRODUZIONE DI MATERIALE CARTOGRAFICO DESTINATO ALLA VENDITA (SERVIZIO RILEVANTE AGLI EFFETTI DELL'IVA).	60.353,19
2014	9	U03850	SPESE PER L'ACQUISTO DI STRUMENTI E APPARECCHI DI MISURAZIONE PER LA FORMAZIONE DI UNA CARTOGRAFIA TEMATICA REGIONALE GEOLOGICA, PEDOLOGICA, PERICOLOSITA' E DEI RISCHI GEONATURALI (L.R. 19 APRILE 1975, N.24).	577,87
2014	9	U03854	SPESE PER PRESTAZIONI PROFESSIONALI E SPECIALISTICHE PER LA FORMAZIONE DI UNA CARTOGRAFIA TEMATICA REGIONALE GEOLOGICA, PEDOLOGICA, PERICOLOSITA' E DEI RISCHI GEONATURALI (L.R. 19 APRILE 1975, N.24).	52.054,57
2014	9	U03861	SPESE PER LA FORMAZIONE DI UNA CARTOGRAFIA TEMATICA REGIONALE GEOLOGICA, PEDOLOGICA, PERICOLOSITA' E DEI RISCHI GEONATUR ALI ATTRAVERSO L'ACQUISTO DI HARDWARE (L.R. 19 APRILE 1975, N.24)	976,00
2014	9	U36195	SPESE PER LA MANUTENZIONE DELLE RETI DI MONITORAGGIO IDRO-METEO-PLUVIOMETRICA DELL'EMILIA ROMAGNA (ART. 30, L.R. 14 APRILE 2004, N.7)	94.108,88
2014	9	U36197	SPESE PER ASSISTENZA E MANUTENZIONE ORDINARIA DI HARDWARE E SOFTWARE FINALIZZATE AL MONITORAGGIO E ALLA CONTABILITA' DEI LAVORI PUBBLICI (ART. 7, D.LGS. 12 APRILE 2006, N. 163)	5.966,81
2014	9	U36710	SPESE PER ATTIVITA' DI GESTIONE E MANUTENZIONE DEL SISTEMA INFORMATIVO AMBIENTALE NEI CAMPI DELLE DIVERSE MATRICI AMBIENTALI (ART. 99, L.R. 21 APRILE 1999, N.3)	79.695,30
2014	9	U37030	CONTRIBUTO ANNUALE DI FUNZIONAMENTO DELL'ARPA PER L'ESPLETAMENTO DELLE ATTIVITA' ORDINARIE (ART.21 COMMA 1, LETT B) L.R. 19 APRILE 1995, N.44).	500.000,00
2014	9	U37076	INTERVENTI PER L'ATTUAZIONE DEL PIANO DI AZIONE AMBIENTALE PER UNO SVILUPPO SOSTENIBILE: CONTRIBUTI A ENTI LOCALI PER INTERVENTI DI RIDUZIONE DEI RIFIUTI (ARTT. 70, 74, 81 E 84 D.LGS. 31 MARZO 1998, N.112 E ART. 99 L.R. 21 APRILE 1999, N.3) - MEZZI STATALI	19.818,11
2014	9	U37374	FINANZIAMENTI A FAVORE DEI SOGGETTI PUBBLICI ATTUATORI DI INTERVENTI DI MESSA IN SICUREZZA, BONIFICA E RIPRISTINO AMBIENTALE DELLE AREE PUBBLICHE O SOGGETTE AD USO PUBBLICO (ART.196, COMMA 1, LETT.C), D.LGS. 152 DEL 3 APRILE 2006).	1.776.197,67
2014	9	U37408	INTERVENTI PER L'ATTUAZIONE DEL PIANO DI AZIONE AMBIENTALE PER UN FUTURO SOSTENIBILE: CONTRIBUTI A EELL PER LA REALIZZAZIONE DI OPERE ED INTERVENTI DI PREVENZIONE E RISANAMENTO AMBIENTALE - PROGETTI REGIONALI (ART. 99, L.R. 21 APRILE 1999, N.3)	276.185,00
2014	9	U37417	INTERVENTI PER L'ATTUAZIONE DEL PIANO DI AZIONE AMBIENTALE PER UN FUTURO SOSTENIBILE: CONTRIBUTI AGLI ENTI LOCALI PER LA RIMOZIONE DI AMIANTO DA EDIFICI DI PROPRIETA' A FRUIZIONE PUBBLICA (ART. 99 E 99BIS, L.R. 21 APRILE 1999, N.3 E ARTT. 70, 74, 81 E 84, D.LGS 31 MARZO 1998, N.112) - MEZZI STATALI	632.651,96
2014	9	U37436	INTERVENTI PER ATTUAZIONE DEL PIANO DI AZIONE AMBIENTALE PER UN FUTURO SOSTENIBILE: CONTRIBUTI AGLI ENTI LOCALI PER INTERVENTI INFRASTRUTTURALI, PER IL MIGLIORAMENTO DELLA QUALITA' DELL'ARIA (ARTT. 99 E 99 BIS, L.R. 21 APRILE 1999, N.3 E ARTT. 70, 74, 81 E 84, D.LGS. 31 MARZO 1998, N.112)	2.940.492,56
2014	9	U38027	SPESE PER ACQUISTO IMMOBILI E PER INTERVENTI IN CONTO CAPITALE FINALIZZATI AL RECUPERO ED ALLA VALORIZZAZIONE DELLE RISORSE AMBIENTALI ED ALLO SVILUPPO SOCIO-ECONOMICO DEL COMPARTO DELLE VALLI DI COMACCHIO E DELLE AREE FUNZIONALMENTE CONNESSE, PRESENTI ALL'INTERNO DEL DELTA DEL PO. (ART. 13, L.R. 2 LUGLIO 1988, N. 27; ART.13, COMMA 3, LETT. A) E B) E ART. 61, COMMA 1, LETT. A) E C), L.R. 17 FEBBRAIO 2005, N.6)	800.568,76
2014	9	U38090	CONTRIBUTI PER SPESE D'INVESTIMENTO FINALIZZATE AL RECUPERO ED ALLA VALORIZZAZIONE DELLE RISORSE AMBIENTALI (ART.35, COMMI 2 E 4, L.R. 2 APRILE 1988, N.11 ABROGATA; ART.13, COMMA 3, LETT. A) E ART.61, COMMA 1, LETT. C), L.R. 17 FEBBRAIO 2005, N.6).	298.034,76
2014	9	U38211	SPESE PER L'ATTUAZIONE DEL PROGETTO "LIFE RII - RIQUALIFICAZIONE INTEGRATA IDRAULICO-AMBIENTALE DEI RII APPARTENENTI ALLA FASCIA PEDEMONTANA DELL'EMILIA-ROMAGNA", NELL'AMBITO DEL PROGRAMMA COMUNITARIO LIFE PLUS ENVIRONMENT POLITY AND GOVERNANCE (REG.(CE) 614/2007; CONVENZIONE N. LIFE11 ENV/IT/243 DEL 26 SETTEMBRE 2012) - QUOTA U.E.	18.846,01
2014	9	U39050	OPERE DI CONSOLIDAMENTO E INTERVENTI DI SISTEMAZIONE VERSANTI (L. 9 LUGLIO 1908, N.445 E L. 18 MAGGIO 1989, N.183 ABROGATA; ARTT. 53 E 56 COMMA 1 LETT. E) E COMMA 2, D.LGS. 3 APRILE 2006, N.152).	95.716,33
2014	9	U39187	SPESE PER ACQUISIZIONE DI BENI PER IL SERVIZIO DI PIENA NEI CORSI D'ACQUA RICADENTI IN BACINI IDROGRAFICI DI COMPETENZA REGIONALE.(R.D. 25/7/1904 N.523).	152.573,06
2014	9	U39189	SPESE PER RILIEVI (TOPOGRAFICI, AERO-FOTOGRAFOMETRICI, BATIMETRICI E ARCHEOLOGICI, BONIFICHE BELLICHE E RILEVAMENTI TELEVISIVI CONDOTTE), INDAGINI (GEOGNOSTICHE, GEOFISICHE, PROVE DI LABORATORIO, ANALISI SEDIMENTI E FANGHI), MISURE DI PORTATA E DI TRASPORTO SOLIDO FINALIZZATI ALLA DIFESA DEL SUOLO E DELLA COSTA (L.R. 6 LUGLIO 1974, N.27)	78.000,67
2014	9	U39220	INTERVENTI DI SISTEMAZIONE IDROGRAFICA SUPERFICIALE E RELATIVA MANUTENZIONE (L.R. 6 LUGLIO 1974, N.27).	220,70
2014	9	U39320	SPESE PER L'ATTUAZIONE DI INTERVENTI URGENTI DI DIFESA DEL SUOLO (ART. 1, COMMA 2 LEGGE 3 AGOSTO 1998, N. 267; ART. 1, COMMA 5, LEGGE 11 DICEMBRE 2000, N.365; ART. 1, COMMA 432, LEGGE 23 DICEMBRE 2005, N.266) - MEZZI STATALI	168.469,66

Elenco residui passivi per anno di formazione, missione e capitolo

Esercizio	Missione	Capitolo	Descrizione capitolo	Residui passivi al 31.12.2015
2014	9	U39330	INTERVENTI URGENTI PER IL RIASSETTO TERRITORIALE DELLE AREE A RISCHIO IDROGEOLOGICO (LEGGE 3 AGOSTO 1998, N.267; ART.16, DELLA LEGGE 31 LUGLIO 2002, N.179) - MEZZI STATALI	1.449,99
2014	9	U39360	SPESE PER LA REALIZZAZIONE DI INTERVENTI E OPERE DI DIFESA DELLA COSTA(ART. 29, L.R. 28 LUGLIO 2004, N.17).	971,79
2014	9	U39402	SPESE IN CONTO CAPITALE PER L'ISTITUZIONE E LA REALIZZAZIONE DEL CATASTO DELLE ATTIVITA' ESTRATTIVE. (ART. 28, L.R. 18 LUGLIO 1991, N.17)	15.286,60
2014	9	U39455	SPESE PER LA REALIZZAZIONE DI INDAGINI GEOGNOSTICHE E RILIEVI DI TERRENO PER LA REDAZIONE DELLE PERIMETRAZIONI DEGLI ABITATI DA CONSOLIDARE E DA DELOCALIZZARE (ART. 25, L.R. 14 APRILE 2004, N.7)	29.949,17
2014	9	U39457	SPESE PER L'AVVIAMENTO DEL CENSIMENTO DELLE AREE DEL DEMANIO IDRICO (ART. 22, L.R. 14 APRILE 2004, N.7)	12.254,88
2014	9	U39500	SPESE PER INTERVENTI RIVOLTI ALLA RIDUZIONE DEL RISCHIO DI DISSESTO IDROGEOLOGICO, DISSESTO DELLA RETE IDROGRAFICA SUPERFICIALE, DI EROSIONE COSTIERA - SETTORI 1-2-4. BACINO FIUME PO. (DPCM 23 MARZO 1990; L.18 MAGGIO 1989, N. 183) - MEZZI STATALI.	50.000,00
2014	9	U39530	SPESE PER L'INDIVIDUAZIONE DEL PATRIMONIO GEOLOGICO E PER LA REALIZZAZIONE DELLE RELATIVE BANCHE DATI (L.R. 10 LUGLIO 2006, N.9)	20.000,00
2014	9	U39639	SPESE PER LA REALIZZAZIONE DI INTERVENTI URGENTI E PRIORITARI PER LA MITIGAZIONE DEL RISCHIO IDROGEOLOGICO NEI COMUNI NON RICOMPRESI NELLA O.P.C.M. N.3850/2010 (ART.2, COMMA 240, LEGGE 23 DICEMBRE 2009, N.191; ACCORDO COL. MINISTERO DELL' AMBIENTE E DELLA TUTELA DEL TERRITORIO E DEL MARE DEL 3 NOVEMBRE 2010) - MEZZI STATALI	529.204,64
2014	9	U39690	TRASFERIMENTO DI FONDI ALL'AGENZIA INTERREGIONALE DEL FIUME PO (A.I.P.O) PER SPESE DI FUNZIONAMENTO (ART. 4, COMMA 3, L.R. 22 NOVEMBRE 2001, N.42).	25.000,00
2014	10	U41250	SPESE PER ACQUISTO, MANUTENZIONE E RIPARAZIONE DI MEZZI EFFOSSORI E DI SERVIZIO E MANUTENZIONE ORDINARIA E STRAORDINARIA DEI PORTI, COMPRESO IL MANTENIMENTO DI IDONEI FONDALI (ART. 9, LETT. C) E D), L.R. 27 APRILE 1976, N.19 COME MODIFICATA DALLA L.R. 9 MARZO 1983, N.11)	14.716,91
2014	10	U41360	COSTRUZIONE, A TOTALE CARICO DELLA REGIONE, DI OPERE, IMPIANTI ED ATTREZZATURE NEI CINQUE PORTI REGIONALI (ART. 9, LETT. A), L.R. 27 APRILE 1976, N.19 COME MODIFICATO DALL'ART. 4, LETT.A), L.R. 9 MARZO 1983, N.11)	144.036,31
2014	10	U41366	TRASFERIMENTO DELLA QUOTA DI COMPETENZA ALLA REGIONE VENETO E ALLA CITTA' DI VENEZIA - PARTNER ITALIANI DEL PROGETTO RAILHUC (RAILWAY HUB CITIES AND TEN-T NETWORK) NELL'AMBITO DELL'OBBIETTIVO "COOPERAZIONE TERRITORIALE EUROPEA 2007-2013" - PROGRAMMA COMUNITARIO CENTRAL EUROPE (REGOLAMENTI (CE) 1080/2006 E 1083/2006; DEC C(2007)5817; CONTRATTO DEL 22 NOVEMBRE 2011) - QUOTA U.E.	84.289,66
2014	10	U41368	TRASFERIMENTO DELLA QUOTA DI COMPETENZA AI PARTNER STRANIERI DEL PROGETTO RAILHUC (RAILWAY HUB CITIES AND TEN-T NETWORK) NELL'AMBITO DELL'OBBIETTIVO "COOPERAZIONE TERRITORIALE EUROPEA 2007-2013" - PROGRAMMA COMUNITARIO CENTRAL EUROPE (REGOLAMENTI (CE) 1080/2006 E 1083/2006; DEC. C(2007)5817; CONTRATTO DEL 22 NOVEMBRE 2011) - QUOTA U.E.	241.073,60
2014	10	U43186	SPESE PER ALTRI SERVIZI PER IL SOSTEGNO DEL SISTEMA DEL TRASPORTO PUBBLICO REGIONALE E LOCALE, DELLA MOBILITA' URBANA E DELL'INTERMODALITA' (L.R. 2 OTTOBRE 1998, N.30)	17.820,66
2014	10	U43224	CONTRIBUTI IN CAPITALE PER INVESTIMENTI NEL SETTORE DEL TRASPORTO PUBBLICO LOCALE DA DESTINARE AGLI SCOPI DI CUI AL 4° COMMA DELL'ART.11 DELLA LEGGE 10 APRILE 1981 N.151 (LEGGE 12 LUGLIO 1991, N.202, ART. 18 TER; L.R. 1 DICEMBRE 1979, N.45 E SUCCESSIVE MODIFICHE - ABROGATA; ART. 46, L.R. 2 OTTOBRE 1998, N.30) - MEZZI STATALI.	40.229,54
2014	10	U43256	CONTRIBUTI PER INVESTIMENTI IN MEZZI PER IL TRASPORTO PUBBLICO REGIONALE E LOCALE. MUTUI CON ONERI DI AMMORTAMENTO A CARICO DELLO STATO (ART. 31, COMMA 2, LETTERA D), ART. 34, COMMA 1, LETTERA A), COMMA 6, LETTERE A), B) E C), L.R. 2 OTTOBRE 1998, N.30 E SUCCESSIVE MODIFICAZIONI; ART. 2, COMMA 5, L. 18 GIUGNO 1998, N.194; ART. 13, COMMA 2, L. 1 AGOSTO 2002, N.166; D.I. 5 MAGGIO 2003).	1.369.988,26
2014	10	U43258	CONTRIBUTI AGLI ESERCENTI IL TRASPORTO PUBBLICO PER INVESTIMENTI IN INFRASTRUTTURE, SISTEMI TECNOLOGICI E MEZZI DI TRASPORTO - MUTUI CON ONERI DI AMMORTAMENTO A CARICO DELLO STATO. (ART.31, COMMA 2, LETT. D); ART.34, COMMA 1, LETT. A) E COMMA 6, LETT. B) E C), L.R. 2 OTTOBRE 1998, N.30; ART.12, L.472/1999).	148.029,41
2014	10	U43270	CONTRIBUTI AGLI ENTI LOCALI PER INVESTIMENTI IN INFRASTRUTTURE, SISTEMI TECNOLOGICI E MEZZI DI TRASPORTO (ART. 31, COMMA 2, LETT. D), ART. 34, COMMA 1, LETT. A) E COMMA 6, LETT. A) L.R. 2 OTTOBRE 1998, N.30).	540.765,60
2014	10	U43282	CONTRIBUTI A ENTI DELLE AMMINISTRAZIONI LOCALI PER INVESTIMENTI IN INFRASTRUTTURE, SISTEMI TECNOLOGICI E MEZZI DI TRASPORTO PREVISTI NEL DOCUMENTO UNICO DI PROGRAMMAZIONE (DUP)	90.400,00
2014	10	U43284	CONTRIBUTI PER INTERVENTI DI AMMODERNAMENTO DEL TRASPORTO PUBBLICO LOCALE (ART. 1 DEL D.L. N. 16/2005 E DECRETO DIRETTORIALE DEL DIRETTORE GENERALE PER LE VALUTAZIONI AMBIENTALI DEL MINISTERO DELL'AMBIENTE E DELLA TUTELA DEL TERRITORIO E DEL MARE PROT. N. 735 DEL 19/12/2011) - MEZZI STATALI	1.527.935,43
2014	10	U43654	INTERVENTI DI MANUTENZIONE STRAORDINARIA E RINNOVO DEGLI IMPIANTI E DEL MATERIALE ROTABILE DI PROPRIETA' REGIONALE (ARTT. 32 BIS E 34, COMMA 4 E COMMA 6 LETT. C BIS), L.R. 2 OTTOBRE 1998, N.30)	2.275.000,00
2014	10	U43704	CONTRIBUTI ALLE IMPRESE LOGISTICHE, FERROVIARIE E ARMATRICI PER LA REALIZZAZIONE DI SERVIZI AGGIUNTIVI DI TRASPORTO FERROVIARIO E FLUVIOMARITTIMO DELLE MERCI (ARTT. 3.4 L.R. 30 GIUGNO 2014, N.10)	316.820,98
2014	10	U45177	FINANZIAMENTI A PROVINCE PER OPERE VOLTE ALLA SISTEMAZIONE DELLA VIABILITA' PROVINCIALE DI INTERESSE REGIONALE, RESESI NECESSARIE A SEGUITO DI EVENTI ECCEZIONALI O CALAMITOSI(ART. 167, COMMA 2, LETT. C), L.R. 21 APRILE 1999, N.3 E SUCCESSIVE MODIFICHE).	521.277,00
2014	10	U45186	CONTRIBUTI IN CONTO CAPITALE A ENTI DELLE AMMINISTRAZIONI LOCALI PER INTERVENTI DI MANUTENZIONE STRAORDINARIA, ADEGUAMENTO E PER LA REALIZZAZIONE DI NUOVE INFRASTRUTTURE STRADALI PREVISTI NEL DOCUMENTO UNICO DI PROGRAMMAZIONE (DUP)	826.644,88
2014	10	U46123	CONTRIBUTI IN C/CAPITALE A PROVINCE E COMUNI IN FORMA SINGOLA E ASSOCIATA PER L'ATTUAZIONE DEGLI INTERVENTI PREVISTI DAL "1° E 2° PROGRAMMA ANNUALE DI ATTUAZIONE DEL PIANO NAZIONALE DELLA SICUREZZA STRADALE (PNSS)" - (ART. 32, L. 17 MAGGIO 1999, N. 144; ART. 56, L. 23 DICEMBRE 1999, N. 488 E DECRETO INTERMINISTERIALE N. 792 DEL 28 SETTEMBRE 2009) - MEZZI STATALI.	11.217,02
2014	10	U46127	CONTRIBUTI A PROVINCE E COMUNI IN FORMA SINGOLA E ASSOCIATA PER L'ATTUAZIONE DEL "PIANO NAZIONALE DELLA SICUREZZA STRADALE (PNSS) - 4° E 5° PROGRAMMA" (ART. 1, COMMA 1035, L. 27 DICEMBRE 2006, N.296; D.M. 29 OTTOBRE 2010, N. 3130) - MEZZI STATALI	28.968,45

Elenco residui passivi per anno di formazione, missione e capitolo

Esercizio	Missione	Capitolo	Descrizione capitolo	Residui passivi al 31.12.2015
2014	10	U46136	CONTRIBUTI IN CONTO CAPITALE A ENTI DELLE AMMINISTRAZIONI LOCALI PER L'ACQUISIZIONE DI AREE E LA REALIZZAZIONE DELLE OPERE DI URBANIZZAZIONE PRIMARIA E SECONDARIA PER LO SVILUPPO E IL MIGLIORAMENTO DELLE INFRASTRUTTURE DI TRASPORTO E/O AD ESSE COLLEGATE, PREVISTI NEL DOCUMENTO UNICO DI PROGRAMMAZIONE (DUP)	363.684,50
2014	11	U47114	SPESE PER LA REALIZZAZIONE DI INTERVENTI DI EMERGENZA PER FRONTEGGIARE SITUAZIONI DI GRAVE PERICOLO IN ATTO O POTENZIALE NEI SETTORI DI COMPETENZA REGIONALE (ART. 18, L.R. 19 APRILE 1995, N.45 ABROGATA E ART. 25, COMMA 1, L.R. 7 FEBBRAIO 2005, N.1).	12.312,06
2014	11	U47140	SPESE PER CONSULENZE PER STUDI, RICERCHE E PROGETTAZIONE VOLTI ALLA RIDUZIONE DEI LIVELLI DI RISCHIO SISMICO (L.R. 19 GIUGNO 1984, N.35 ABROGATA E L.R. 30 OTTOBRE 2008, N.19).	144.883,00
2014	11	U47427	CONTRIBUTI AGLI ENTI LOCALI PER LA REALIZZAZIONE ED IL COMPLETAMENTO DEGLI INTERVENTI E DELLE OPERE DI PROTEZIONE CIVILE PREVISTO NELLA PIANIFICAZIONE DEGLI INTERVENTI URGENTI CONSEGUENTI ALL'ORDINANZA N. 3237/2002 (ART. 2 O.P.C.M. DEL 2 LUGLIO 2008 N. 3688) - MEZZI STATALI	232.500,00
2014	11	U48284	CONTRIBUTI A ENTI LOCALI PER INTERVENTI DI PREVENZIONE DEL RISCHIO SISMICO ATTRAVERSO INTERVENTI STRUTTURALI DI RAFFORZAMENTO LOCALE E DI MIGLIORAMENTO SISMICO DI EDIFICI (D.L. 28 APRILE 2009, N. 39 CONVERTITO IN L.24 GIUGNO 2009, N.77; ART. 2, COMMA 1, LETT. B) E C), O.P.C.M. 13 NOVEMBRE 2010, N. 3907; D.P.C.M. - DPC 10 DICEMBRE 2010; O.C.D.P.C. 29 FEBBRAIO 2012, N. 4007, ART. 2, COMMA 1, LETT. B); DECRETO DEL 19 MARZO 2012, REPERTORIO 1133; ART. 2, COMMA 1, LETT. B); O.C.D.P.C. 20 FEBBRAIO 2013, N. 52; DECRETO DEL 15 APRILE 2013; O.C.D.P.C. 28 APRILE 2014, REP. N. 1464) - MEZZI STATALI	231.446,95
2014	11	U48288	CONTRIBUTI A FAMIGLIE PER INTERVENTI DI PREVENZIONE DEL RISCHIO SISMICO ATTRAVERSO INTERVENTI STRUTTURALI DI RAFFORZAMENTO LOCALE E DI MIGLIORAMENTO SISMICO DI EDIFICI PRIVATI. (D.L. 28 APRILE 2009, N. 39 CONVERTITO IN L. 24 GIUGNO 2009, N. 77; ART. 2, COMMA 1, LETT. B) E C), O.P.C.M. 13 NOVEMBRE 2010, N. 3907; D.P.C.M. - DPC 10 DICEMBRE 2010; O.P.C.M. 29 FEBBRAIO 2012, N. 4007, ART. 2, COMMA 1, LETT. C); DECRETO DEL 19 MARZO 2012, REPERTORIO 1133; ART. 2, COMMA 1, LETT. C); O.C.D.P.C. 20 FEBBRAIO 2013, N. 52; DECRETO DEL 15 APRILE 2013; O.C.D.P.C. 28 APRILE 2014, REP. N. 1464) - MEZZI STATALI	7.000,00
2014	12	U57100	FONDO SOCIALE REGIONALE. SPESE PER ACQUISTO DI SERVIZI (ART. 47, COMMA 1, LETT. A), L.R. 12 MARZO 2003, N.2).	6.187,50
2014	12	U57103	FONDO SOCIALE REGIONALE. SPESE PER CONSULENZE (ART. 47, COMMA 1, LETT. A), L.R. 12 MARZO 2003, N.2; L. 8 NOVEMBRE 2000, N.328 E D.L. 4 LUGLIO 2006, N.223 CONVERTITO IN L. DALL'ART. 1, L. 4 AGOSTO 2006, N.248) - MEZZI STATALI.	610,00
2014	12	U57123	FONDO SOCIALE REGIONALE. QUOTA PARTE DESTINATA ALLE ISTITUZIONI SOCIALI PRIVATE SENZA SCOPO DI LUCRO PER IL SOSTEGNO DELLE ATTIVITA' DI CUI ALL'ART. 47, COMMA 2, L.R. 12 MARZO 2003, N.2 E L. 8 NOVEMBRE 2000, N.328 - MEZZI STATALI	5.000,00
2014	12	U57200	FONDO SOCIALE REGIONALE. CONTRIBUTI AGLI ENTI LOCALI E LORO FORME ASSOCIATIVE E ALLE AZIENDE USL, PER LA COSTRUZIONE, RISTRUTTURAZIONE ED ACQUISTO DI IMMOBILI DESTINATI O DA DESTINARE A STRUTTURE DEDICATE ALL'INFANZIA E AI MINORI (ART. 48, L.R.12 MARZO 2003, N.2).	14.817,35
2014	12	U57201	FONDO SOCIALE REGIONALE. CONTRIBUTI A ENTI LOCALI, LORO FORME ASSOCIATIVE E AUSL PER COSTRUZIONE, RISTRUTTURAZIONE ED ACQUISTO DI IMMOBILI DESTINATI O DA DESTINARE A STRUTTURE DEDICATE ALLE PERSONE DISABILI (ART. 48, L.R. 12 MARZO 2003, N.2 E L. 8 NOVEMBRE 2000, N. 328) - MEZZI STATALI.	30.182,65
2014	12	U57207	FONDO SOCIALE REGIONALE. CONTRIBUTI ALLE ASSOCIAZIONI, FONDAZIONI E ISTITUZIONI SOCIALI PRIVATE PER LA COSTRUZIONE, RISTRUTTURAZIONE ED ACQUISTO DI IMMOBILI DESTINATI O DA DESTINARE A STRUTTURE DEDICATE ALLE PERSONE A RISCHIO DI ESCLUSIONE SOCIALE (ART. 48, L.R. 12 MARZO 2003, N.2 E L. 8 NOVEMBRE 2000, N.328) - MEZZI STATALI	84.000,00
2014	12	U57680	CONTRIBUTI IN C/CAPITALE A COMUNI PER L'ACQUISTO E LA REALIZZAZIONE DI INFRASTRUTTURE VOLTE ALLA CREAZIONE DI AREE DI SOSTA E DI TRANSITO PER LE MINORANZE NOMADI (L.R. 23 NOVEMBRE 1988, N.47 E L.R. 6 SETTEMBRE 1993, N.34)	260.615,00
2014	12	U57705	CONTRIBUTI ALLE ASSOCIAZIONI DI PROMOZIONE SOCIALE ISCRITTE NEL REGISTRO REGIONALE PER LA REALIZZAZIONE DI PROGETTI SPECIFICI DI INTERESSE E DIFFUSIONE REGIONALE (ART.9, COMMA 1, L.R. 9 DICEMBRE 2002, N.34)	45.000,00
2014	12	U68204	FONDO REGIONALE PER IL SERVIZIO CIVILE. CONTRIBUTI AI COORDINAMENTI DI CUI ALL'ART. 16 DELLA L.R. 20 OTTOBRE 2003, N.20 E ALLE ISTITUZIONI SOCIALI PRIVATE SENZA FINI DI LUCRO FINALIZZATI ALLA PROMOZIONE DEL SERVIZIO CIVILE REGIONALE, ALLA RICERCA E SPERIMENTAZIONE DI FORME DI DIFESA CIVILE NONVIOLENTA (ART. 9, COMMI 5 E 6, L.R. 20 OTTOBRE 2003, N.20)	12.952,50
2014	12	U68243	TRASFERIMENTI A AMMINISTRAZIONI LOCALI CO-BENEFICIARIE DELLE QUOTE DI COMPETENZA PER L'ATTUAZIONE DI PROGETTI NELL'AMBITO DEL FONDO EUROPEO PER L'INTEGRAZIONE DI CITTADINI DI PAESI TERZI 2007-2013 (FEI) NELL'AMBITO DEL PROGRAMMA GENERALE "SOLIDARIETA' E GESTIONE DEI FLUSSI MIGRATORI" (L. 16 APRILE 1987, N.183; DECISIONE DEL CONSIGLIO N. 2007/435/CE DEL 25 GIUGNO 2007) - MEZZI STATALI	9.000,00
2014	12	U68326	SPESE PER ATTIVITA' CULTURALI, FORMATIVE, DI INFORMAZIONE E RICERCA SUL FENOMENO MIGRATORIO EMILIANO-ROMAGNOLO (ART. 5 L.R. 24 APRILE 2006, N.3)	2.440,00
2014	12	U76552	ASSEGNAZIONE ALLE PROVINCE DEL FONDO REGIONALE PER L'OCCUPAZIONE DEI DISABILI DA DESTINARSI AI PROGRAMMI DI INSERIMENTO LAVORATIVO, DEI RELATIVI SERVIZI ED AZIONI DI ASSISTENZA TECNICA E MONITORAGGIO DEGLI INTERVENTI (ART.14, L. 12 MARZO 1999, N.68 E ART. 19 DELLA L.R. 1 AGOSTO 2005, N.17).	4.570.800,00
2014	12	U76556	SPESE PER RAPPRESENTANZA, ORGANIZZAZIONE EVENTI, PUBBLICITA' E SERVIZI PER TRASFERTA INERENTI I PROGRAMMI DI INSERIMENTO LAVORATIVO DEI DISABILI (ART. 14 L.12 MARZO 1999, N.68 E L.R. 1 AGOSTO 2005, N.17)	161,16
2014	13	U51605	FONDO SANITARIO REGIONALE DI PARTE CORRENTE. TRASFERIMENTI AD AZIENDE SANITARIE ED ENTI DEL SERVIZIO SANITARIO REGIONALE PER IL FINANZIAMENTO DEI LEA (ART. 39, D.LGS. 15 DICEMBRE 1997, N.446)	100.799.603,48
2014	13	U51614	FONDO SANITARIO REGIONALE DI PARTE CORRENTE - QUOTA IN GESTIONE SANITARIA ACCENTRATA. SPESA SANITARIA DIRETTAMENTE GESTITA DALLA REGIONE PER SERVIZI INFORMATICI (ART. 2, D.LGS. 30 DICEMBRE 1992, N.502)	215.988,99
2014	13	U51616	FONDO SANITARIO REGIONALE DI PARTE CORRENTE - QUOTA IN GESTIONE SANITARIA ACCENTRATA. TRASFERIMENTI AD AZIENDE SANITARIE ED ALTRI ENTI PER PROGETTI PER L'INNOVAZIONE E LA REALIZZAZIONE DELLE POLITICHE SANITARIE E DEGLI OBIETTIVI DEL PIANO SOCIALE E SANITARIO REGIONALE (ART. 2, D.LGS. 30 DICEMBRE 1992, N.502)	5.045.693,28
2014	13	U51618	TRASFERIMENTI AD AZIENDE SANITARIE ED ENTI DEL SERVIZIO SANITARIO REGIONALE PER PRESTAZIONI SANITARIE REGOLATE IN MOBILITA' INTER-REGIONALE ED INTERNAZIONALE	3.491.098,00

Elenco residui passivi per anno di formazione, missione e capitolo

Esercizio	Missione	Capitolo	Descrizione capitolo	Residui passivi al 31.12.2015
2014	13	U51640	ASSEGNAZIONI A FAVORE DELLE AZIENDE SANITARIE ED ENTI DEL SERVIZIO SANITARIO REGIONALE A FINANZIAMENTO DI LIVELLI DI ASSISTENZA SUPERIORI AI LEA	58.435.718,52
2014	13	U51704	FONDO SANITARIO REGIONALE DI PARTE CORRENTE. ASSEGNAZIONI ALLE AZIENDE SANITARIE DELLA REGIONE (ART. 39 DLGS 15 DICEMBRE 1997, N.446)	22.522.218,83
2014	13	U51737	FONDO SANITARIO NAZIONALE DI PARTE CORRENTE - ASSEGNAZIONI ALLE AZIENDE ED ENTI DEL SERVIZIO SANITARIO REGIONALE PER FONDI EX ART. 1, COMMI 34 E 34 BIS DELLA LEGGE 23 DICEMBRE 1996, N.662 E EX ART. 72, COMMA 6 DELLA LEGGE 23 DICEMBRE 1998, N.448 - MEZZI STATALI	151.278.527,12
2014	13	U51751	SPESE PER LA FORMAZIONE SPECIFICA IN MEDICINA GENERALE DIRETTAMENTE GESTITE DALLA REGIONE. FONDO SANITARIO NAZIONALE - QUOTA DI PARTE CORRENTE VINCOLATA (LEGGE 8 APRILE 1988, N.109; D.LGS. 17 AGOSTO 1999, N.368) - MEZZI STATALI	3.000,00
2014	13	U51769	TRASFERIMENTI ALLE AZIENDE SANITARIE PER LA FORMAZIONE DEL PERSONALE SANITARIO E DI ALTRE FIGURE PROFESSIONALI E PER ATTIVITA' DIRETTE A PREVENIRE E CONTRASTARE LE PRATICHE DI MUTILAZIONE GENITALE FEMMINILE (LEGGE 9 GENNAIO 2006, N.7) - MEZZI STATALI	637.319,32
2014	13	U51799	SPESE PER PRESTAZIONI PROFESSIONALI E SPECIALISTICHE PER L'ATTUAZIONE DI PROGETTI DI RICERCA NAZIONALI (ART. 2, D.LGS. 30 DICEMBRE 1992, N.502) - MEZZI STATALI	137.020,70
2014	13	U51908	TRASFERIMENTO ALLO STATO DEI MAGGIORI GETTITI DEI TRIBUTI DESTINATI AL FINANZIAMENTO DEL SERVIZIO SANITARIO NAZIONALE (ARTICOLO 3 DECRETO LEGISLATIVO 6 MAGGIO 2011, N.68; ARTICOLO 13 DECRETO LEGISLATIVO 18 FEBBRAIO 2000, N.56).	107.045.430,55
2014	13	U52510	INTERVENTI PER L'ATTUAZIONE DEL PROGRAMMA DI INFORMAZIONE SUI FARMACI, FARMACOVIGILANZA ED EDUCAZIONE SANITARIA (ART. 36, COMMA 14, L. 23 DICEMBRE 1997, N.449) - MEZZI STATALI	242.500,50
2014	13	U58266	TRASFERIMENTI AD AZIENDE ED ENTI DEL SERVIZIO SANITARIO REGIONALE PER IL COFINANZIAMENTO DEI PROGETTI ATTUATIVI DEL PIANO SANITARIO NAZIONALE (ART. 1, COMMI 805, 806, 807, L. 296/06; ART. 2 COMMA 374 L. 244/07) - MEZZI STATALI	20.000,00
2014	13	U58360	SPESE PER LA REALIZZAZIONE DEL PROGETTO "UNA RETE DI AZIONI PER RENDERE OPERATIVA LA CARTA DI TORONTO" (ACCORDO DI COLLABORAZIONE CON IL MINISTERO DELLA SALUTE DEL 7 DICEMBRE 2011) - MEZZI STATALI	9.200,00
2014	13	U58374	SPESE PER LA REALIZZAZIONE DEL PROGETTO IT-DRG (FASE SPERIMENTALE) (DELIBERA CIPE 23 MARZO 2012) - MEZZI STATALI	220.000,00
2014	13	U58384	SPESE PER LA REALIZZAZIONE DEL PROGETTO "SVILUPPO E POTENZIAMENTO DI COMPETENZE SPECIFICHE DEGLI OPERATORI E DEI VOLONTARI CHE OPERANO NEL CAMPO ONCOLOGICO, SUI TEMI DELL'ALIMENTAZIONE, ATTIVITA' FISICA E DELLA PROMOZIONE DEL BENESSERE PSICOFISICO, PER LA MESSA A PUNTO DI UN MODELLO ASSISTENZIALE DI PERCORSO ONCOLOGICO INTEGRATO" (ACCORDO DI COLLABORAZIONE CON IL MINISTERO DELLA SALUTE DEL 29 AGOSTO 2012) - MEZZI STATALI	6.000,00
2014	13	U58394	SPESE PER LA REALIZZAZIONE DEL PROGETTO "ENHANCEMENT OF MODELS FOR IDENTIFICATION OF PATIENTS WITH POTENTIAL BENEFIT FROM CHRONIC CARE CASE/DISEASE MANAGEMENT PROGRAMS" (ART.12, COMMA 2, LETT.B) D.LGS. 30 DICEMBRE 1992, N.502 E CONVENZIONE CON IL MINISTERO DELLA SALUTE N.128/RF-2010-2305957 DEL 25 OTTOBRE 2012) - MEZZI STATALI	36.042,00
2014	13	U58402	SPESE PER LA REALIZZAZIONE DEL PROGETTO "VALUTAZIONI DI IMPATTO SULLA SALUTE (VIS): LINEE-GUIDA E STRUMENTI PER VALUTATORI E PROPONENTI " (ACCORDO DI COLLABORAZIONE CON IL MINISTERO DELLA SALUTE DEL 2 DICEMBRE 2013) - MEZZI STATALI	140.000,00
2014	13	U58404	SPESE PER LA REALIZZAZIONE DEL PROGETTO "LA PRESA IN CARICO DEL PAZIENTE AFFETTO DA PATOLOGIE COMPLESSE NEGLI ISTITUTI PENITENZIARI, PROFILI EPIDEMIOLOGICI E CONTESTO AMBIENTALE " (ACCORDO DI COLLABORAZIONE CON IL MINISTERO DELLA SALUTE DEL 2 DICEMBRE 2013) - MEZZI STATALI	401.750,00
2014	13	U58480	SPESE PER LA REALIZZAZIONE DEL PROGETTO "SYSTEMATIC REVIEW ON THE INTERVENTIONS TO REDUCE WAITING LISTS FOR ELECTIVE PROCEDURES" (ART. 12, COMMA 2, LETT. B) D.LGS. 30 DICEMBRE 1992, N.502 E CONVENZIONE CON IL MINISTERO DELLA SALUTE N.243/GR-2010-2317133 DEL 25/10/2012) - MEZZI STATALI	6.000,00
2014	13	U63100	INTERVENTI DI FORMAZIONE E AGGIORNAMENTO PER OPERATORI CHE PROVVEDONO ALLA ELABORAZIONE DI STRATEGIE CONNESSE ALLA PREVENZIONE CONTRO LA DROGA ED ALLA RIABILITAZIONE DEL TOSSICODIPENDENTE (ART. 127 T.U. APPROVATO CON D.P.R. 9 OTTOBRE 1990, N. 309) - MEZZI STATALI	20.100,00
2014	13	U63115	SPESE PER L'ATTUAZIONE DI PROGETTI DI PREVENZIONE DEI CONSUMI E TRATTAMENTO DELLA DIPENDENZA DA DROGHE E DA ALCOOL (ART. 127 DPR 309/90, COME SOSTITUITO DALL'ART. 1, COMMA 2 LEGGE 45/99) - MEZZI STATALI	11.500,00
2014	13	U63119	ASSEGNAZIONE AD ENTI E AMMINISTRAZIONI LOCALI PER L'ATTUAZIONE DI PROGETTI DI PREVENZIONE DEI CONSUMI E TRATTAMENTO DELLA DIPENDENZA DA DROGHE E DA ALCOOL (ART. 127 D.P.R. N.309/90, COME SOSTITUITO DALL'ART. 1, COMMA 2 LEGGE N.45/99) - MEZZI STATALI	41.000,00
2014	13	U63121	ASSEGNAZIONE AGLI ENTI DI CUI AGLI ARTT. 115 E 116 DEL D.P.R. N.309/90 E ALLE ORGANIZZAZIONI DI VOLONTARIATO PER L'ATTUAZIONE DI PROGETTI DI PREVENZIONE DEI CONSUMI E TRATTAMENTO DELLA DIPENDENZA DA DROGHE E DA ALCOOL (ART. 127 D.P.R. N.309/90, COME SOSTITUITO DALL'ART. 1, COMMA 2 LEGGE N.45/99) - MEZZI STATALI	4.500,00
2014	13	U64268	QUOTA DEL FONDO SANITARIO NAZIONALE DESTINATA AD AZIENDE ED ENTI DEL SERVIZIO SANITARIO REGIONALE PER LA REALIZZAZIONE DEGLI OBIETTIVI DI CARATTERE PRIORITARIO E DI RILIEVO NAZIONALE DEL PIANO SANITARIO NAZIONALE (ART. 1, COMMI 34 E 34 BIS DELLA LEGGE 23 DICEMBRE 1996, N. 662) - MEZZI STATALI	64.150.337,00
2014	13	U64270	QUOTA DEL FONDO SANITARIO NAZIONALE DESTINATA ALLE AZIENDE SANITARIE PER IL FINANZIAMENTO DEGLI ONERI DEL PERSONALE OPERANTE NEGLI ISTITUTI PENITENZIARI (D.LGS. 22 GIUGNO 1999, N. 230; D.M. 10 APRILE 2002) - MEZZI STATALI	510.000,00
2014	13	U64272	QUOTA DEL FONDO SANITARIO NAZIONALE DESTINATA ALLE AZIENDE SANITARIE PER IL SUPERAMENTO DEGLI OSPEDALI PSICHIATRICI GIUDIZIARI (ART. 3-TER, COMMA 7 DEL D.L. 22 DICEMBRE 2011, N. 211, CONVERTITO DALLA LEGGE 17 FEBBRAIO 2012, N. 9) - MEZZI STATALI	2.716.455,00
2014	13	U64274	QUOTA DEL FONDO SANITARIO NAZIONALE DESTINATA ALLE AZIENDE SANITARIE PER IL FINANZIAMENTO DELLE FUNZIONI SANITARIE RELATIVE ALLA MEDICINA PENITENZIARIA (ART.6, COMMA 1, D.P.C.M. 1 APRILE 2008) - MEZZI STATALI	11.106.368,00
2014	13	U64276	QUOTA DEL FONDO SANITARIO NAZIONALE DESTINATA ALLE AZIENDE SANITARIE PER L'ESCLUSIVITA' DEL RAPPORTO DEL PERSONALE DIRIGENTE DEL RUOLO SANITARIO (ART.72, COMMA 6, L. 23 DICEMBRE 1998, N.448) - MEZZI STATALI	2.865.137,00
2014	13	U64278	QUOTA DEL FONDO SANITARIO NAZIONALE DESTINATA ALLE AZIENDE SANITARIE PER LA FORMAZIONE SPECIFICA IN MEDICINA GENERALE (L. 8 APRILE 1988, N.109; D.LGS. 17 AGOSTO 1999, N.368) - MEZZI STATALI	6.221.581,14

Elenco residui passivi per anno di formazione, missione e capitolo

Esercizio	Missione	Capitolo	Descrizione capitolo	Residui passivi al 31.12.2015
2014	13	U64281	QUOTA DEL FONDO SANITARIO NAZIONALE DESTINATA ALLE AZIENDE SANITARIE PER L'ASSISTENZA AGLI STRANIERI PRESENTI NEL TERRITORIO REGIONALE (ART.33, L. 6 MARZO 1998, N.40) - MEZZI STATALI	8.149.313,00
2014	13	U64283	QUOTA DEL FONDO SANITARIO NAZIONALE DESTINATA ALLE AZIENDE SANITARIE PER IL TRATTAMENTO DOMICILIARE DEI SOGGETTI AFFETTI DA AIDS (ART. 1, L. 5 GIUGNO 1990, N. 135) - MEZZI STATALI	3.643.579,00
2014	13	U64287	QUOTA DEL FONDO SANITARIO NAZIONALE DESTINATA ALLE AZIENDE SANITARIE PER LA PREVENZIONE, LA CURA E LA RICERCA DELLA FIBROSI CISTICA (L. 23 DICEMBRE 1993, N. 548) - MEZZI STATALI	422.373,00
2014	13	U64289	QUOTA DEL FONDO SANITARIO NAZIONALE DESTINATA ALLE AZIENDE SANITARIE PER ASSICURARE L'ASSISTENZA SANITARIA AI LAVORATORI EXTRACOMUNITARI EMERSI (ART. 5, COMMA 16, D.LGS. 16 LUGLIO 2012 N. 109)- MEZZI STATALI	9.654.225,00
2014	13	U64291	TRASFERIMENTO ALLE AZIENDE SANITARIE DI QUOTE VINCOLATE DEL FONDO SANITARIO NAZIONALE - MEZZI STATALI	263.635,00
2014	13	U64305	SPESE FINALIZZATE ALL'ATTUAZIONE DEL PIANO REGIONALE INTEGRATO DEI CONTROLLI (ART.7, COMMA 1 LETT.B), D.LGS. 19 NOVEMBRE 2008, N.194).	44.000,00
2014	13	U64419	TRASFERIMENTI A STRUTTURE PUBBLICHE, SCOLASTICHE E OSPEDALIERE, PER LA SOMMINISTRAZIONE NELLE MENSE DI PASTI SENZA GLUTINE (ART. 4, LEGGE 4 LUGLIO 2005, N.123) - MEZZI STATALI	93.858,03
2014	13	U64421	TRASFERIMENTI ALLE AZIENDE USL PER INTERVENTI DI ATTUAZIONE DI MODULI FORMATIVI SULLA CELIACHIA NELL'AMBITO DI ATTIVITA' DI FORMAZIONE E AGGIORNAMENTO PROFESSIONALI RIVOLTE A RISTORATORI ED ALBERGATORI (ART. 5 DELLA LEGGE 4 LUGLIO 2005, N.123) - MEZZI STATALI	3.227,55
2014	13	U65723	TRASFERIMENTI IN CONTO CAPITALE AD AZIENDE SANITARIE ED ENTI DEL SSR PER L'ATTUAZIONE DEGLI INVESTIMENTI PREVISTI NELL'ACCORDO DI PROGRAMMA DEL 16 APRILE 2009 STIPULATO CON IL MINISTERO DEL LAVORO, DELLA SALUTE E DELLE POLITICHE SOCIALI (ART.20, L.11 MARZO 1988, N. 67; DELIBERA CIPE 25 GENNAIO 2008, N.4 E SUCCESSIVE MODIFICAZIONI), MEZZI STATALI	3.728.756,61
2014	13	U65725	TRASFERIMENTI IN CONTO CAPITALE AD AZIENDE SANITARIE ED ENTI DEL SSR PER LA REALIZZAZIONE DI RESIDENZE PER L'ESECUZIONE DELLE MISURE DI SICUREZZA, NONCHE' PER INTERVENTI VOLTI AL DEFINITIVO SUPERAMENTO DEGLI OSPEDALI PSICHIATRICI GIUDIZIARI (ART. 3 TER, D.L. 22 DICEMBRE 2011, N. 211 CONVERTITO CON MODIF. DALLA L. 17 FEBBRAIO 2012, N. 9) QUOTA DI FINANZIAMENTO REGIONALE.	467.647,44
2014	13	U65727	TRASFERIMENTI IN CONTO CAPITALE AD AZIENDE SANITARIE ED ENTI DEL SSR PER LA REALIZZAZIONE DI RESIDENZE PER L'ESECUZIONE DELLE MISURE DI SICUREZZA, NONCHE' PER INTERVENTI VOLTI AL DEFINITIVO SUPERAMENTO DEGLI OSPEDALI PSICHIATRICI GIUDIZIARI (ART. 3 TER, D.L. 22 DICEMBRE 2011, N. 211 CONVERTITO CON MODIF. DALLA L. 17 FEBBRAIO 2012, N. 9) MEZZI STATALI	2.995.301,41
2014	13	U65729	TRASFERIMENTI IN CONTO CAPITALE AD AZIENDE SANITARIE ED ENTI DEL SSR PER L'ATTUAZIONE DEGLI INVESTIMENTI SANITARI EX ART.20, LEGGE 11 MARZO 1988, N.67 - IV FASE SECONDO STRALCIO (ART.20, L.11 MARZO 1988, N. 67; DELIBERA CIPE 18 DICEMBRE 2008, N.97, ACCORDO DI PROGRAMMA 1 MARZO 2013). QUOTA DI FINANZIAMENTO REGIONALE	3.074.804,14
2014	13	U65731	TRASFERIMENTI IN CONTO CAPITALE AD AZIENDE SANITARIE ED ENTI DEL SSR PER L'ATTUAZIONE DEGLI INVESTIMENTI SANITARI EX ART.20, LEGGE 11 MARZO 1988, N.67 - IV FASE SECONDO STRALCIO (ART.20, L.11 MARZO 1988, N. 67; DELIBERA CIPE 18 DICEMBRE 2008, N.97, ACCORDO DI PROGRAMMA 1 MARZO 2013). MEZZI STATALI	124.049.064,90
2014	13	U65770	TRASFERIMENTI IN CONTO CAPITALE AD AZIENDE SANITARIE ED ENTI DEL SSR PER L'ATTUAZIONE DEL PROGRAMMA REGIONALE DEGLI INVESTIMENTI IN SANITA' (ART. 36, L.R. 23 DICEMBRE 2002, N. 38).	5.954.678,65
2014	14	U03887	SERVIZI INFORMATICI E DI TELECOMUNICAZIONI NELL'AMBITO DEL PIANO TELEMATICO REGIONALE (L.R. 24 MAGGIO 2004, N.11)	692.378,80
2014	14	U03937	SPESE DI INVESTIMENTO NELL'AMBITO DEL PIANO TELEMATICO REGIONALE (L.R. 24 MAGGIO 2004, N.11).	802.557,57
2014	14	U03939	CONTRIBUTI IN CONTO CAPITALE ALLE AMMINISTRAZIONI LOCALI PER GLI IMPIANTI DI COMUNICAZIONE E TRASMISSIONE DELLE INFORMAZIONI BANDA LARGA E PER RIDURRE IL DIGITAL DIVIDE PREVISTI NEL DOCUMENTO UNICO DI PROGRAMMAZIONE (DUP).	216.000,00
2014	14	U21207	INTERVENTI PER IL SOSTEGNO AI "PROGRAMMI INTEGRATI DI SVILUPPO E PROMOZIONE COOPERATIVA" REALIZZATI DA ASSOCIAZIONI DI RAPPRESENTANZA REGIONALI - COFINANZIAMENTO REGIONALE (ART. 7, L.R. 6 GIUGNO 2006, N.6)	4.000,00
2014	14	U23005	CONTRIBUTI A FAVORE DI CONSORZI E SOCIETA' CONSORTILI PER IL COMMERCIO ESTERO PER LA REALIZZAZIONE DELLE ATTIVITA' CONSORTILI PER LA PROMOZIONE COMMERCIALE ALL'ESTERO DELLE PMI (ARTT. 54, 55 E 61 L.R. 21 APRILE 1999, N.3; PROGRAMMA REGIONALE ATTIVITA' PRODUTTIVE).	1.212.469,25
2014	14	U23007	CONTRIBUTI A FAVORE DI PMI E DI IMPRESE ARTIGIANE PER FAVORIRE PERCORSI INTEGRATI DI INTERNAZIONALIZZAZIONE (ARTT. 54, 55 E 61, L.R. 21 APRILE 1999, N.3; PROGRAMMA REGIONALE ATTIVITA' PRODUTTIVE).	177.077,90
2014	14	U23028	FONDO UNICO REGIONALE PER LE ATTIVITA' PRODUTTIVE. REALIZZAZIONE E ACQUISIZIONE DI STRUTTURE E INFRASTRUTTURE PER LO SVILUPPO DI INIZIATIVE, ATTIVITA' DI RICERCA, INNOVAZIONE E TRASFERIMENTO TECNOLOGICO DI INTERESSE PUBBLICO. (ART. 1, COMMA 1 E ART. 7, COMMA 1 BIS, L.R. 14 MAGGIO 2002, N.7)	224.973,55
2014	14	U23075	FONDO UNICO PER LE ATTIVITA' PRODUTTIVE INDUSTRIALI. SPESE PER L'ACCREDITAMENTO DELLA RETE REGIONALE DELLA RICERCA INDUSTRIALE NELL'AMBITO DEL PROGRAMMA TRIENNALE ATTIVITA' PRODUTTIVE (ART. 6, COMMA 1, L.R. 14 MAGGIO 2002, N.7; MIS. 7.2 PTAPI 2003-2005; D.LGS. 31 MARZO 1998, N.112) - MEZZI STATALI	88.793,80
2014	14	U23142	SPESE PER LA REALIZZAZIONE DI STRUMENTI PER INTERCETTARE E INTERVENIRE SULLE SITUAZIONI DI CRISI AZIENDALE (ARTT. 54, COMMA 4 LETT. D) E 55 L.R. 3/99; PROGRAMMA REGIONALE ATTIVITA' PRODUTTIVE)	33.996,44
2014	14	U23144	SPESE PER PRESTAZIONI PROFESSIONALI E SPECIALISTICHE PER LA PROMOZIONE E L'ASSISTENZA TECNICA AL PROGRAMMA ATTIVITA' PRODUTTIVE (ARTT. 54, 55 E 57 L.R. 3/99; PROGRAMMA REGIONALE ATTIVITA' PRODUTTIVE)	29.221,70
2014	14	U23321	CONTRIBUTI A IMPRESE PER L'ATTUAZIONE DI INTERVENTI A SOSTEGNO DEI PROCESSI DI INTERNAZIONALIZZAZIONE DEL SISTEMA FIERISTICO (ARTT. 54, 55, 61 E 72, L.R. 21 APRILE 1999, N.3; PROGRAMMA REGIONALE ATTIVITA' PRODUTTIVE)	694.535,00
2014	14	U23604	CONTRIBUTI A IMPRESE PER PROGETTI DI SVILUPPO INNOVATIVO - ASSE 2 - PROGRAMMA OPERATIVO 2007-2013 - CONTRIBUTO CE SUL FESR (REG. CE 1083 DEL 11 LUGLIO 2006; DEC. C(2007) 3875 DEL 7 AGOSTO 2007 E DEC. C(2013) 3912 DEL 19 GIUGNO 2013)	271.887,58
2014	14	U23614	ASSEGNAZIONI ALLE PROVINCE PER INTERVENTI DI ASSISTENZA TECNICA - ASSE 5 - PROGRAMMA OPERATIVO 2007-2013 - CONTRIBUTO CE SUL FESR (REG. CE 1083 DEL 11 LUGLIO 2006; DEC. C(2007) 3875 DEL 7 AGOSTO 2007)	83.086,30

Elenco residui passivi per anno di formazione, missione e capitolo

Esercizio	Missione	Capitolo	Descrizione capitolo	Residui passivi al 31.12.2015
2014	14	U23616	CONTRIBUTI A IMPRESE PER PROGETTI DI SVILUPPO INNOVATIVO - ASSE 2 - PROGRAMMA OPERATIVO 2007-2013 - (L. 16 APRILE 1987, N.183; DELIBERA CIPE 15 GIUGNO 2007, N.36; DEC. C(2007) 3875 DEL 7 AGOSTO 2007 E DEC. C(2013) 3912 DEL 19 GIUGNO 2013) - MEZZI STATALI	464.391,54
2014	14	U23626	ASSEGNAZIONI ALLE PROVINCE PER INTERVENTI DI ASSISTENZA TECNICA - ASSE 5 - PROGRAMMA OPERATIVO 2007-2013 - (L. 16 APRILE 1987, N.183; DELIBERA CIPE 15 GIUGNO 2007, N. 36; DEC. C(2007) 3875 DEL 7 AGOSTO 2007). MEZZI STATALI	141.913,70
2014	14	U23644	CONTRIBUTI A UNIVERSITA' ED ENTI E ISTITUZIONI DI RICERCA PER LA CREAZIONE DI TECNOPOLI PER LA RICERCA INDUSTRIALE E IL TRASFERIMENTO TECNOLOGICO - ASSE 1 - PROGRAMMA OPERATIVO 2007-2013 - (L.16 APRILE 1987, N.183; DELIBERA CIPE 15 GIUGNO 2007, N.36; DEC. C(2007)3875 DEL 7 AGOSTO 2007). - MEZZI STATALI	3.105,71
2014	14	U23664	CONTRIBUTI A EELL PER LA CREAZIONE DI TECNOPOLI PER LA RICERCA INDUSTRIALE E IL TRASFERIMENTO TECNOLOGICO ASSE 1 PROGRAMMA OPERATIVO 2007/2013 - CONTRIBUTO CE SUL FESR (REG. CE 1083 DEL 11 LUGLIO 2006; DEC. C(2007) 3875 DEL 7 AGOSTO 2007)	243.719,82
2014	14	U23666	CONTRIBUTI A EELL PER LA CREAZIONE DI TECNOPOLI PER LA RICERCA INDUSTRIALE E IL TRASFERIMENTO TECNOLOGICO ASSE 1 PROGRAMMA OPERATIVO 2007/2013 - (L. 16 APRILE 1987, N.183; DELIBERA CIPE 15 GIUGNO 2007, N.36; DEC. C(2007) 3875 DEL 7 AGOSTO 2007) - MEZZI STATALI	416.280,18
2014	14	U23712	SPESE PER LA PARTECIPAZIONE ALL'ESPOSIZIONE UNIVERSALE DI MILANO (EXPO 2015)	200.000,00
2014	14	U23752	CONTRIBUTI A UNIVERSITA', ENTI E ISTITUZIONI DI RICERCA PER LA CREAZIONE DI TECNOPOLI PER LA RICERCA INDUSTRIALE E IL TRASFERIMENTO TECNOLOGICO - FINANZIAMENTO INTEGRATIVO REGIONALE AL P.O.R. FESR 2007-2013 (ART. 30, L.R. 23 LUGLIO 2009, N.9)	4.359.600,00
2014	15	U75202	ASSEGNAZIONE AGLI ENTI DELLE AMMINISTRAZIONI LOCALI PER L'ATTUAZIONE DI ATTIVITA' DI FORMAZIONE PROFESSIONALE, ANCHE IN INTEGRAZIONE, COMPRESA LA FORMAZIONE PER APPRENDISTI, LA CONCESSIONE DI ASSEGNI FORMATIVI, L'ARRICCHIMENTO DELL'OFFERTA FORMATIVA (ARTT. 13,14,25,26,27,30,36,38, L.R. 30 GIUGNO 2003, N.12).	35.000,00
2014	15	U75220	ASSEGNAZIONE ALLE IMPRESE PER INTERVENTI RELATIVI AD AZIONI DI VALORIZZAZIONE DELL'AUTONOMIA DELLE ISTITUZIONI SCOLASTICHE E DI INNOVAZIONE PER LA QUALIFICAZIONE DEL SISTEMA FORMATIVO E DELL'ISTRUZIONE PER ESPERIENZE DI CONTINUITA' SCOLASTICA, COMPRESI PROGETTI PER L'INTEGRAZIONE DI PERSONE IN STATO DI DISAGIO E IN SITUAZIONE DI HANDICAP (L.R. 30 GIUGNO 2003, N.12)	2.791.743,66
2014	15	U75222	ASSEGNAZIONE AGLI ENTI DI FORMAZIONE PER INTERVENTI RELATIVI AD AZIONI DI VALORIZZAZIONE DELL'AUTONOMIA DELLE ISTITUZIONI SCOLASTICHE DI INNOVAZIONE PER LA QUALIFICAZIONE DEL SISTEMA FORMATIVO E DELL'ISTRUZIONE PER ESPERIENZE DI CONTINUITA' SCOLASTICA, COMPRESI PROGETTI PER L'INTEGRAZIONE DI PERSONE IN STATO DI DISAGIO E IN SITUAZIONE DI HANDICAP (L.R. 30 GIUGNO 2003, N.12)	1.235.548,24
2014	15	U75234	ASSEGNAZIONE AGLI ENTI DI FORMAZIONE PER L'ATTUAZIONE DI ATTIVITA' DI FORMAZIONE PROFESSIONALE, ANCHE IN INTEGRAZIONE, COMPRESA LA FORMAZIONE PER APPRENDISTI, LA CONCESSIONE DI ASSEGNI FORMATIVI, L'ARRICCHIMENTO DELL'OFFERTA FORMATIVA (ARTT. 13, 14, 25, 26, 27, 30, 36, 38 L.R. 30 GIUGNO 2003, N.12)	2.740.035,60
2014	15	U75523	ASSEGNAZIONE AGLI ENTI DELLE AMMINISTRAZIONI LOCALI E PUBBLICHE PER INTERVENTI FINALIZZATI AD ACCRESCERE LA COMPETITIVITA' E MIGLIORARE LE PROSPETTIVE OCCUPAZIONALI E PROFESSIONALI. - PROGRAMMA OPERATIVO 2007-2013 - CONTRIBUTO CE SUL FSE (REG. CE 1083 DEL 11 LUGLIO 2006; DEC. C(2007) 5327 DEL 26 OTTOBRE 2007)	834.185,41
2014	15	U75529	ASSEGNAZIONE AGLI ENTI DI FORMAZIONE, ISTITUZIONI E ASSOCIAZIONI SENZA FINE DI LUCRO PER LA REALIZZAZIONE DI AZIONI VOLTE ALL'ACCRESIMENTO DELLA COMPETITIVITA' E AL MIGLIORAMENTO DELLE PROSPETTIVE OCCUPAZIONALI E PROFESSIONALI. PROGRAMMA OPERATIVO 2007-2013 - CONTRIBUTO CE SUL FSE (REG. CE 1083 DEL 11 LUGLIO 2006; DEC. C(2007)5327 DEL 26 OTTOBRE 2007)	31.935,34
2014	15	U75531	ASSEGNAZIONE ALLE IMPRESE PER LA REALIZZAZIONE DI AZIONI VOLTE ALL'ACCRESIMENTO DELLA COMPETITIVITA' E AL MIGLIORAMENTO DELLE PROSPETTIVE OCCUPAZIONALI E PROFESSIONALI. - PROGRAMMA OPERATIVO 2007-2013 - CONTRIBUTO CE SUL FSE (REG. CE 1083 DEL 11 LUGLIO 2006; DEC. C(2007) 5327 DEL 26 OTTOBRE 2007)	43.862,00
2014	15	U75533	SPESE PER ACQUISIZIONE DI SERVIZI DI RAPPRESENTANZA, ORGANIZZAZIONE EVENTI, PUBBLICITA' E SERVIZI PER TRASFERTA CONNESSI ALLE AZIONI PREVISTE DAL PROGRAMMA OPERATIVO 2007/2013 - CONTRIBUTO CE SUL FSE (REG. CE 1083 DEL 11 LUGLIO 2006; DEC. C(2007) 5327 DEL 26 OTTOBRE 2007)	28.168,98
2014	15	U75535	ASSEGNAZIONE AGLI ENTI DELLE AMMINISTRAZIONI LOCALI PER INTERVENTI FINALIZZATI AD ACCRESCERE LA COMPETITIVITA' E MIGLIORARE LE PROSPETTIVE OCCUPAZIONALI E PROFESSIONALI. - PROGRAMMA OPERATIVO 2007-2013 - (L. 16 APRILE 1987, N.183; DELIBERA CIPE DEL 15 GIUGNO 2007, N.36; DEC. C(2007) 5327 DEL 26 OTTOBRE 2007) MEZZI STATALI.	1.439.418,83
2014	15	U75541	ASSEGNAZIONE AGLI ENTI DI FORMAZIONE, ISTITUZIONI E ASSOCIAZIONI SENZA FINE DI LUCRO PER LA REALIZZAZIONE DI AZIONI VOLTE ALL'ACCRESIMENTO DELLA COMPETITIVITA' E AL MIGLIORAMENTO DELLE PROSPETTIVE OCCUPAZIONALI E PROFESSIONALI. - PROGRAMMA OPERATIVO 2007-2013 - (L. 16 APRILE 1987, N.183; DELIBERA CIPE DEL 15 GIUGNO 2007, N.36; DEC. C(2007) 5327 DEL 26 OTTOBRE 2007) - MEZZI STATALI	42.074,66
2014	15	U75543	ASSEGNAZIONE ALLE IMPRESE PER LA REALIZZAZIONE DI AZIONI VOLTE ALL'ACCRESIMENTO DELLA COMPETITIVITA' E AL MIGLIORAMENTO DELLE PROSPETTIVE OCCUPAZIONALI E PROFESSIONALI. - PROGRAMMA OPERATIVO 2007-2013 - (L. 16 APRILE 1987, N.183; DELIBERA CIPE DEL 15 GIUGNO 2007, N.36; DEC. C(2007) 5327 DEL 26 OTTOBRE 2007) MEZZI STATALI.	57.788,00
2014	15	U75545	SPESE PER ACQUISIZIONE DI SERVIZI DI RAPPRESENTANZA, ORGANIZZAZIONE EVENTI, PUBBLICITA' E SERVIZI PER TRASFERTA CONNESSI ALLE AZIONI PREVISTE DAL PROGRAMMA OPERATIVO 2007/2013. (L. 16 APRILE 1987, N.183; DELIBERA CIPE DEL 15 GIUGNO 2007, N.36; DEC. C(2007) 5327 DEL 26 OTTOBRE 2007) - MEZZI STATALI	48.606,65
2014	15	U75656	SPESE PER RAPPRESENTANZA, ORGANIZZAZIONE EVENTI, PUBBLICITA' E SERVIZI PER TRASFERTA INERENTI ATTIVITA' FINALIZZATE ALL'OBBLIGO DI FREQUENZA DI ATTIVITA' FORMATIVE (ART. 68, L.17 MAGGIO 1999, N.144). MEZZI STATALI.	378,63
2014	15	U75658	ASSEGNAZIONE AGLI ENTI DELLE AMMINISTRAZIONI LOCALI PER INTERVENTI FINALIZZATI ALL'OBBLIGO DI FREQUENZA DI ATTIVITA' FORMATIVE (ART. 68, L. 17 MAGGIO 1999, N.144; ART. 1, D.LGS 15 APRILE 2005, N.76) - MEZZI STATALI.	1.077.816,95
2014	15	U75666	ASSEGNAZIONE ALLE IMPRESE PER INTERVENTI FINALIZZATI ALL'OBBLIGO DI FREQUENZA DI ATTIVITA' FORMATIVE (ART. 68, L. 17 MAGGIO 1999, N.144; ART. 1, D.LGS 15 APRILE 2005, N.76) - MEZZI STATALI	1.500,00
2014	15	U75668	ASSEGNAZIONE ALLE FAMIGLIE PER VOUCHER, INCENTIVI E AZIONI FINALIZZATE ALL'OBBLIGO DI FREQUENZA DI ATTIVITA' FORMATIVE (ART. 68, L. 17 MAGGIO 1999, N.144; ART. 1, D.LGS 15 APRILE 2005, N.76) - MEZZI STATALI	5.235,61

Elenco residui passivi per anno di formazione, missione e capitolo

Esercizio	Missione	Capitolo	Descrizione capitolo	Residui passivi al 31.12.2015
2014	15	U75688	TRASFERIMENTI AI PARTNER ITALIANI - ISTITUZIONI SOCIALI - DELLE QUOTE DI COMPETENZA PER L'ATTUAZIONE DEL PROGETTO "SIFOR" - SISTEMA FORMATIVO AL VALORE- LAVORO DEL RIUSO - (REGG.CE N.1605/2002 E N.2342/2002, DEC.PARLAMENTO EUROPEO E CONSIGLIO 1720/2006/CE, CONVENZIONE DI FINANZIAMENTO N.2012-1-IT1-LEO05-02781) - RISORSE U.E.	31.665,24
2014	15	U75690	TRASFERIMENTI AI PARTNER ITALIANI - ENTI DELLE AMMINISTRAZIONI LOCALI - DELLE QUOTE DI COMPETENZA PER L'ATTUAZIONE DEL PROGETTO "SIFOR" - SISTEMA FORMATIVO AL VALORE-LAVORO DEL RIUSO - (REGG.CE N.1605/2002 E N.2342/2002, DEC.PARLAMENTO EUROPEO E CONSIGLIO 1720/2006/CE, CONVENZIONE DI FINANZIAMENTO N.2012-1-IT1-LEO05-02781) - RISORSE U.E.	7.910,80
2014	15	U75692	TRASFERIMENTI AI PARTNER ESTERI DELLE QUOTE DI COMPETENZA PER L'ATTUAZIONE DEL PROGETTO "SIFOR" - SISTEMA FORMATIVO AL VALORE-LAVORO DEL RIUSO - (REGG.CE N.1605/2002 E N.2342/2002, DEC.PARLAMENTO EUROPEO E CONSIGLIO 1720/2006/CE, CONVENZIONE DI FINANZIAMENTO N.2012-1-IT1-LEO05-02781) - RISORSE U.E.	12.790,33
2014	15	U75769	ASSEGNAZIONE ALLE IMPRESE PER AZIONI FORMATIVE AZIENDALI, SETTORIALI E TERRITORIALI VOLTE A FRONTEGGIARE L'ATTUALE FASE DI TRASFORMAZIONE E RISTRUTTURAZIONE DELLE IMPRESE (ART. 9, L. 19 LUGLIO 1993, N.236; CIRCOLARE N. 139/98, CIRCOLARE N. 30/00 E CIRCOLARE N. 92/00) - MEZZI STATALI	91,00
2014	15	U75800	ASSEGNAZIONE AGLI ENTI DELLE AMMINISTRAZIONI LOCALI PER INTERVENTI FINALIZZATI ALLA ATTUAZIONE DEL PIANO REGIONALE PER LA GARANZIA GIOVANI (REGG. UE 1303/2013 E 1304/2013 - CONTRIBUTO CE SUL FSE)	1.026.222,86
2014	15	U75802	ASSEGNAZIONE AGLI ENTI DELLE AMMINISTRAZIONI LOCALI PER INTERVENTI FINALIZZATI ALLA ATTUAZIONE DEL PIANO REGIONALE PER LA GARANZIA GIOVANI (REGG. UE 1303/2013 E 1304/2013; L.16 APRILE 1987, N.183; D.D. 237/SEGR. D.G./2014 MIN.LAVORO) - MEZZI STATALI	342.074,29
2014	16	U03932	SPESE PER PRESTAZIONI PROFESSIONALI E SPECIALISTICHE PER L'IMPLEMENTAZIONE E LA GESTIONE DELL'ANAGRAFE DELLE AZIENDE AGRICOLE E DELLA RELATIVA BANCA DATI INFORMATIZZATA (ART.22, L.R. 30 MAGGIO 1997, N.15; ART.14, COMMA 3, D.LGS. 30 APRILE 1998, N.173; R.R. 15 SETTEMBRE 2003, N.17). - MEZZI STATALI.	75.455,34
2014	16	U10580	CONTRIBUTI PER LA TENUTA DEI LIBRI GENEALOGICI E LA EFFETTUAZIONE DEI CONTROLLI FUNZIONALI SUL BESTIAME BOVINO (D.P.R. 2477/1977 N.616 - ART.71 LETT.D) E 77 LETT. C); D.LGS. 4 GIUGNO 1997, N. 143) - FUNZIONE DELEGATA - MEZZI STATALI.	100.000,00
2014	16	U10805	SPESE PER ALTRI SERVIZI PER LO SVOLGIMENTO DELLE FUNZIONI DI INCREMENTO IPPICO (ART.66 LETT.D) DEL D.P.R. 2477/1977 N.616, D.LGS. 4 GIUGNO 1997, N.143). SERVIZIO RILEVANTE AGLI EFFETTI DELL'IVA - MEZZI STATALI.	4.880,00
2014	16	U16332	SPESE PER OPERE ED INTERVENTI DI BONIFICA E DI IRRIGAZIONE (ART.26, COMMA 2, LETT.A), L.R. 2 AGOSTO 1984, N.42).	533.695,98
2014	16	U16400	SPESE PER IL RIPRISTINO DELLE OPERE PUBBLICHE DI BONIFICA DANNEGGIATE DA ECCEZIONALI AVVERSITA' ATMOSFERICHE E PER L'IMMEDIATO INTERVENTO (ART.4 COMMA 3 L.25/5/70, N.364; ARTT.66 E 70 DEL D.P.R. 2477/77, N.616; ART.26, LETT.E), L.R. 2 AGOSTO 1984, N.42).	139.645,21
2014	16	U18093	CONTRIBUTI A IMPRESE PER STUDI, RICERCHE E SPERIMENTAZIONI NONCHE' PER LA DIVULGAZIONE DEI RISULTATI E LA PREDISPOSIZIONE DI PROGETTI DA SOTTOPORRE ALLA U.E. (ART. 7, LETT. A, B) E C), L.R. 11 AGOSTO 1998, N.28).	73.569,28
2014	16	U18124	SPESE PER RILEVAZIONI, ELABORAZIONI E STUDI PER L'ANALISI E LA VALUTAZIONE DEL SISTEMA AGRO-ALIMENTARE (D.LGS 6 SETTEMBRE 1989, N.322; ART. 22, L.R. 11 AGOSTO 1998, N.28). - MEZZI STATALI	21.201,22
2014	16	U18164	SPESE PER PRESTAZIONI PROFESSIONALI E SPECIALISTICHE PER LA DIFESA DELLE COLTURE AGRARIE E FORESTALI NONCHE' PER L'ATTUAZIONE DI STUDI ED ESPERIENZE PER IL PERFEZIONAMENTO DEI METODI DI LOTTA IVI COMPRESA LA LOTTA FITOPATOLOGICA INTEGRATA. ATTIVITA' TECNICA DEL SERVIZIO FITOSANITARIO REGIONALE (D.LGS. 30 DICEMBRE 1992, N. 536; ART. 7, L.R. 19 GENNAIO 1998, N.3 ABROGATA; L.R. 20 GENNAIO 2004, N.3 E R.R. 17 FEBBRAIO 2005, N.2; DIRETTIVA 2000/29/CE).	5.000,00
2014	16	U20080	SPESE PER ALTRI BENI DI CONSUMO PER LE ATTIVITA' DI COMPETENZA REGIONALE NEL SETTORE DELL'ORIENTAMENTO DEI CONSUMI E DELL'EDUCAZIONE ALIMENTARE (ART.4, COMMA 2, L.R. 4 NOVEMBRE 2002, N.29; D.LGS. 4 GIUGNO 1997, N.143) - MEZZI STATALI.	24.302,40
2014	16	U78100	SPESE DI ALTRI BENI DI CONSUMO PER ATTIVITA' DI PROMOZIONE, FORMAZIONE, RICERCA, SPERIMENTAZIONE ED ALTRI INTERVENTI NEL SETTORE DELLA CACCIA (L.R. 15 FEBBRAIO 1994, N.8; L.R. 16 FEBBRAIO 2000, N.6).	24.399,99
2014	16	U78350	SPESE PER ALTRI BENI DI CONSUMO PER L'ATTUAZIONE DEL PROGETTO "ECOSEA" - PROTECTION, IMPROVEMENT AND INTEGRATED MANAGEMENT OF THE SEA ENVIRONMENT AND OF CROSSBORDER NATURAL RESOURCES - NELL' AMBITO DELL'OBBIETTIVO "COOPERAZIONE TERRITORIALE EUROPEA 2007-2013" - PROGRAMMA IPA ADRIATICO (REGOLAMENTI CE 1080/2006, 1085/2006 E 718/2007, DECISIONE C(2008)1073; CONTRATTO DEL 30 OTTOBRE 2012, PROGETTO N. 2' ORD/0236/0) - QUOTA U.E.	12.651,40
2014	16	U78352	SPESE PER ALTRI BENI DI CONSUMO PER L'ATTUAZIONE DEL PROGETTO "ECOSEA" - PROTECTION, IMPROVEMENT AND INTEGRATED MANAGEMENT OF THE SEA ENVIRONMENT AND OF CROSSBORDER NATURAL RESOURCES - NELL' AMBITO DELL'OBBIETTIVO "COOPERAZIONE TERRITORIALE EUROPEA 2007-2013" - PROGRAMMA IPA ADRIATICO (L. 16 APRILE 1987, N. 183; CONTRATTO DEL 30 OTTOBRE 2012, PROGETTO N. 2' ORD/0236/0) - QUOTA STATO	2.232,60
2014	16	U78358	SPESE PER ALTRI BENI DI CONSUMO PER L'ATTUAZIONE DEL PROGETTO CLIMATE CHANGE- R "REDUCTION OF GREEN HOUSE GASES FROM AGRICULTURAL SYSTEM OF EMILIA-ROMAGNA" NELL'AMBITO DEL PROGRAMMA COMUNITARIO LIFE+ (REG. (CE) N. 614/2007; CONTRATTO N. LIFE12/ENV/IT/000404 DEL 27 AGOSTO 2013) - QUOTA U.E	5.950,76
2014	16	U78364	SPESE PER ALTRI BENI DI CONSUMO PER L'ATTUAZIONE DEL PROGETTO CLIMATE CHANGE- R "REDUCTION OF GREEN HOUSE GASES FROM AGRICULTURAL SYSTEM OF EMILIA-ROMAGNA" NELL'AMBITO DEL PROGRAMMA COMUNITARIO LIFE+ (REG. (CE) N. 614/2007; CONTRATTO N. LIFE12/ENV/IT/000404 DEL 27 AGOSTO 2013) - QUOTA REGIONALE	8.475,28
2014	16	U78366	SPESE DI RAPPRESENTANZA, ORGANIZZAZIONE EVENTI, PUBBLICITA' E SERVIZI PER TRASFERTA PER L'ATTUAZIONE DEL PROGETTO HELPSOIL "HELPING ENHANCED SOIL FUNCTION AND ADAPTATION TO CLIMATE CHANGE BY SUSTAINABLE CONSERVATION AGRICULTURE TECHNIQUES" NELL'AMBITO DEL PROGRAMMA COMUNITARIO LIFE+ (REG. (CE) N. 614/2007; CONTRATTO N. LIFE12/ENV/IT/000578 DEL 22 LUGLIO 2013) - QUOTA REGIONALE	3.206,31

Elenco residui passivi per anno di formazione, missione e capitolo

Esercizio	Missione	Capitolo	Descrizione capitolo	Residui passivi al 31.12.2015
2014	16	U78368	SPESE DI RAPPRESENTANZA, ORGANIZZAZIONE EVENTI, PUBBLICITA' E SERVIZI PER TRASFERTA PER L'ATTUAZIONE DEL PROGETTO HELPSOIL "HELPING ENHANCED SOIL FUNCTION AND ADAPTATION TO CLIMATE CHANGE BY SUSTAINABLE CONSERVATION AGRICOLTURE TECHNIQUES" NELL'AMBITO DEL PROGRAMMA COMUNITARIO LIFE+ (REG. (CE) N. 614/2007; CONTRATTO N. LIFE12/ENV/IT/000578 DEL 22 LUGLIO 2013) - QUOTA U.E.	819,69
2014	16	U78454	CONTRIBUTI A ENTI DELLE AMMINISTRAZIONI LOCALI PER LA REALIZZAZIONE DELL'ASSE 3: MISURE DI INTERESSE COMUNE - PROGRAMMA OPERATIVO FEP 2007/2013 ASSE 3 (REG.(CE)1198/2006; DECISIONE(CE)C(2007)6792) - MEZZI UE	176.359,85
2014	16	U78456	CONTRIBUTI A ENTI DELLE AMMINISTRAZIONI LOCALI PER LA REALIZZAZIONE DELL'ASSE 3: MISURE DI INTERESSE COMUNE - PROGRAMMA OPERATIVO FEP 2007/2013 ASSE 3 (REG.(CE)1198/2006; DECISIONE (CE)C(2007)6792; L. 16 APRILE 1987, N.183) - MEZZI STATALI	141.087,88
2014	16	U78458	CONTRIBUTI A ENTI DELLE AMMINISTRAZIONI LOCALI PER LA REALIZZAZIONE DELL'ASSE 3: MISURE DI INTERESSE COMUNE - PROGRAMMA OPERATIVO FEP 2007/2013 ASSE 3 (REG.(CE)1198/2006; DECISIONE(CE)C(2007)6792) - QUOTA REGIONALE	35.271,97
2014	17	U21061	SPESE PER L'ATTUAZIONE DEL PIANO ENERGETICO REGIONALE (ART. 19, COMMI 6 E 8 D.LGS. 31 MARZO 1998, N.112; ART. 2, COMMA 1, LETT. A) E ART. 8 L.R. 23 DICEMBRE 2004, N.26) - MEZZI STATALI	31.389,63
2014	17	U21088	CONTRIBUTI AGLI ENTI DELLE AMMINISTRAZIONI LOCALI, PER LA REALIZZAZIONE DI SISTEMI TECNOLOGICI PER IL MIGLIORAMENTO DEL RENDIMENTO ENERGETICO NONCHE' PER LA REALIZZAZIONE DI IMPIANTI CHE UTILIZZANO FONTI RINNOVABILI O ASSIMILATE DI ENERGIA PRESSO GLI EDIFICI PUBBLICI (ART. 2, COMMA 2, LETT. A) L.R. 23 DICEMBRE 2004, N.26)	1.645.615,40
2014	17	U23636	CONTRIBUTI A IMPRESE PER LA REALIZZAZIONE DI INTERVENTI PER LA QUALIFICAZIONE ENERGETICO-AMBIENTALE E LO SVILUPPO SOSTENIBILE - ASSE 3 - PROGRAMMA OPERATIVO 2007-2013 - CONTRIBUTO CE SUL FESR (REG. CE 1083 DEL 11 LUGLIO 2006; DEC. C(2007) 3875 DEL 7 AGOSTO 2007)	1.108.164,73
2014	17	U23652	CONTRIBUTI A IMPRESE PER LA REALIZZAZIONE DI INTERVENTI PER LA QUALIFICAZIONE ENERGETICO-AMBIENTALE E LO SVILUPPO SOSTENIBILE - ASSE 3 - PROGRAMMA OPERATIVO 2007-2013 - (L.16 APRILE 1987, N.183; DELIBERA CIPE 15 GIUGNO 2007, N.36; DEC. C(2007) 3875 DEL 7 AGOSTO 2007) - MEZZI STATALI	1.892.869,07
2014	17	U32155	CONTRIBUTI AI TITOLARI DI PERMESSI DI RICERCA E CONCESSIONI DI COLTIVAZIONE PER IDROCARBURI, PER LA REALIZZAZIONE DI RILIEVI GEOFISICI E PER ACCERTAMENTI MINERARI RIGUARDANTI LO STOCCAGGIO DI GAS NATURALE (D.LGS. 23 MAGGIO 2000, N.164 E D.M. 29 NOVEMBRE 2002) - MEZZI STATALI.	3.549.179,88
2014	18	U03208	CONTRIBUTI IN CONTO CAPITALE ALLE UNIONI DI COMUNI E ALLE COMUNITA' MONTANE PER SPESE DI INVESTIMENTO FINALIZZATE AD UNA PIU' EFFICACE GESTIONE ASSOCIATA DI FUNZIONI E SERVIZI (ART. 14, COMMA 9, L.R. 26 APRILE 2001, N.11 ABROGATA; ART. 21 BIS, L.R. 30 GIUGNO 2008, N.10 ART. 25, COMMA 7, L.R. 21 DICEMBRE 2012, N.21)	390.775,00
2014	19	U02750	SPESE PER INTERVENTI DI COOPERAZIONE INTERNAZIONALE CON I PAESI IN VIA DI SVILUPPO E COLLABORAZIONE ISTITUZIONALE CON I PAESI IN VIA DI SVILUPPO E IN VIA DI TRANSIZIONE (ART.5, COMMA 1, LETT.A) E ART.6, L.R. 24 GIUGNO 2002, N.12)	10.000,00
2014	19	U02756	SPESE PER INIZIATIVE DI EDUCAZIONE ALLO SVILUPPO, CULTURALI, DI RICERCA E DI SENSIBILIZZAZIONE AI PRINCIPI DELLA PACE E DELL'INTERCULTURALITA' (ART.5, COMMA 1, LETT.C) E ART.8, L.R.24 GIUGNO 2002, N.12).	95.500,00
2014	19	U68239	SPESE PER L'ATTUAZIONE DEL PROGETTO "SUPPORTO ALLE POLITICHE MINORILI IN SERBIA - RAFFORZAMENTO ISTITUZIONALE PER IL DECENTRAMENTO DEI SERVIZI SOCIALI E LA PROTEZIONE DEI DIRITTI DELL'INFANZIA E ARMONIZZAZIONE DELLA LEGISLAZIONE CON LA NORMATIVA U.E." (CONVENZIONE CON IL MINISTERO DEGLI AFFARI ESTERI DEL 9 DICEMBRE 2008 REP. N. 1314 DEL 12 GENNAIO 2009). MEZZI STATALI	15.900,00
2014	20	U86990	REISCRIZIONE DI RESIDUI PASSIVI PERENTI AGLI EFFETTI AMMINISTRATIVI RECLAMATI DAI CREDITORI. SPESE CORRENTI - SPESE OBBLIGATORIE.	175,71
2014	99	U91050	VERSAMENTO RITENUTE ERARIALI SU REDDITI DA LAVORO DIPENDENTE.	384,54
2014	99	U91070	VERSAMENTO DI RITENUTE DIVERSE DA QUELLE ERARIALI, PREVIDENZIALI E ASSISTENZIALI SU REDDITI DI LAVORO DIPENDENTE.	2.298,12
2014	99	U91120	VERSAMENTO DI SOMME ACCREDITATE ERROREAMENTE.	1.389,89
2014	99	U91160	RESTITUZIONE DI DEPOSITI CAUZIONALI PASSIVI.	660.173,66
2014	99	U91322	RESTITUZIONE ALLO STATO DELL'ANTICIPAZIONE MENSILE DESTINATA AL FINANZIAMENTO DELLA SPESA SANITARIA (ART. 2, COMMA 68, LEGGE 23 DICEMBRE 2009, N.191; ART. 15, COMMA 24, DECRETO LEGGE 6 LUGLIO 2012, N. 95).	664.705.936,13
2015	1	U00401	TRASFERIMENTO ALL'ASSEMBLEA LEGISLATIVA DELLA REGIONE EMILIA-ROMAGNA PER IL FUNZIONAMENTO DELLA CONSULTA DEGLI EMILIANO-ROMAGNOLI NEL MONDO (L.R. 27 MAGGIO 2015, N.5)	444.000,00
2015	1	U00404	ONERI PREVIDENZIALI, ASSICURATIVI E ASSISTENZIALI SU STIPENDI, RETRIBUZIONI ED ALTRI ASSEGNI FISSI AL PERSONALE DIPENDENTE DELL'ASSEMBLEA LEGISLATIVA - SPESE OBBLIGATORIE	333.348,58
2015	1	U00406	TRATTAMENTO ECONOMICO DEL PERSONALE DIPENDENTE DELL'ASSEMBLEA LEGISLATIVA - SPESE OBBLIGATORIE	3.016,74
2015	1	U00410	FONDO MIGLIORAMENTO EFFICIENZA SERVIZI, COMPENSI PER LAVORO STRAORDINARIO DEL PERSONALE DIPENDENTE DELL'ASSEMBLEA LEGISLATIVA	2.713,60
2015	1	U00412	INDENNITA' DI MISSIONE E RIMBORSO SPESE DI TRASPORTO AL PERSONALE DIPENDENTE DELL'ASSEMBLEA LEGISLATIVA - SPESE OBBLIGATORIE	1.939,69
2015	1	U00416	ONERI PER LA CORRESPONSIONE DI ASSEGNI PER IL NUCLEO FAMILIARE AL PERSONALE DIPENDENTE DELL'ASSEMBLEA LEGISLATIVA - SPESE OBBLIGATORIE.	244,50
2015	1	U00550	INDENNITA' E RIMBORSI AL PRESIDENTE E AGLI ASSESSORI CONSIGLIERI DELLA GIUNTA REGIONALE (ART. 7, 8 E 9 L.R. 26 LUGLIO 2013, N.11) - SPESE OBBLIGATORIE.	4.082,22
2015	1	U00560	INDENNITA' E RIMBORSI AGLI ASSESSORI DELLA GIUNTA REGIONALE NON CONSIGLIERI REGIONALI (ART. 2, L.R. 24 MARZO 2000, N.17) - SPESE OBBLIGATORIE.	18.720,51
2015	1	U00750	SPESE DI RAPPRESENTANZA DELLA PRESIDENZA E DELLA GIUNTA REGIONALE.	1.032,50
2015	1	U00752	SPESE PER AQUISIZIONE DI BENI PER ATTIVITA' DI RAPPRESENTANZA DELLA PRESIDENZA E DELLA GIUNTA REGIONALE.	14.047,06
2015	1	U02100	SPESE PER STUDI, CONSULENZE E COLLABORAZIONI.	52.400,00
2015	1	U02116	SPESE PER LAVORO FLESSIBILE.	6.000,00
2015	1	U02620	TRASFERIMENTO AI COMUNI PER SPESE ELETTORALI DELLA REGIONE (ART. 17, L.23/4/76, N.136, L.R. 23 LUGLIO 2014, N.21) - SPESE OBBLIGATORIE	185.327,46
2015	1	U02622	SPESE PER L'ACQUISTO DI SERVIZI NELL'AMBITO DI CONSULTAZIONI ELETTORALI E REFERENDARIE. - SPESE OBBLIGATORIE	47.513,94
2015	1	U02650	SPESE PER L'ADESIONE AD ENTI, ORGANIZZAZIONI ED ASSOCIAZIONI CHE PERSEGUONO SCOPI DI INTERESSE PER LA REGIONE (ART.6, L.R. 26 LUGLIO 1997, N.25).	39.500,00
2015	1	U02739	SPESE PER QUOTA ASSOCIATIVA ANNUALE DELLA REGIONE EMILIA-ROMAGNA ALLA ASSOCIAZIONE EUROREGIONE ADRIATICA - EA (ART. 1, COMMA 6, L.R. 18 GIUGNO 2007, N.7)	1.000,00
2015	1	U02850	SPESE LEGALI E PERITALI - SPESE OBBLIGATORIE.	725.278,66

Elenco residui passivi per anno di formazione, missione e capitolo

Esercizio	Missione	Capitolo	Descrizione capitolo	Residui passivi al 31.12.2015
2015	1	U02855	SPESE PER RISARCIMENTO DANNI E SOCCOMBENZA - SPESE OBBLIGATORIE.	5.565,11
2015	1	U03404	SPESE PER LAVORO FLESSIBILE PER L'ASSISTENZA TECNICA PER SUPPORTARE LA GESTIONE, LA SORVEGLIANZA E LA VALUTAZIONE DEL PROGRAMMA ATTUATIVO DEL DOCUMENTO UNICO DI PROGRAMMAZIONE (DUP); QUOTA DEL FONDO PER LO SVILUPPO E LA COESIONE - FSC (EX FAS) 2007-2013 (4.165,04
2015	1	U03423	SPESE DI ASSISTENZA TECNICA PER SUPPORTARE LA GESTIONE, LA SORVEGLIANZA E LA VALUTAZIONE DEL PROGRAMMA ATTUATIVO DEL DOCUMENTO UNICO DI PROGRAMMAZIONE (DUP); QUOTA DEL FONDO PER LO SVILUPPO E LA COESIONE - FSC (EX FAS) 2007-2013 (DEL CIPE N.1 DEL 2011) -	2.278,13
2015	1	U03568	SPESE PER SERVIZI DI LAVORO FLESSIBILE PER IL FUNZIONAMENTO DEI SISTEMI DI GESTIONE E CONTROLLO DEGLI INTERVENTI COFINANZIATI DAI FONDI STRUTTURALI E DI INVESTIMENTO EUROPEI 2014-2020 (L. 16 APRILE 1987, N. 183; ART. 1, COMMA 242, L. 27 DICEMBRE 2013, N.	7.816,74
2015	1	U03871	CONTRIBUTI A ENTI LOCALI PER LA PROMOZIONE E LO SVILUPPO DEI PROCESSI PARTECIPATIVI IN ATTUAZIONE DELLA LEGGE REGIONALE 9 FEBBRAIO 2010, N.3	39.000,00
2015	1	U03873	CONTRIBUTI A ENTI E ASSOCIAZIONI SENZA FINI DI LUCRO PER LA PROMOZIONE E LO SVILUPPO DEI PROCESSI PARTECIPATIVI IN ATTUAZIONE DELLA LEGGE REGIONALE 9 FEBBRAIO 2010, N.3	7.000,00
2015	1	U03885	SPESE PER CONSULENZE FINALIZZATE AL RAFFORZAMENTO DELL'ATTIVITA' DEI NUCLEI "CONTI PUBBLICI TERRITORIALI" (CPT) (ART.73, L. 28 DICEMBRE 2001, N.448 E DEL CIPE 3 MAGGIO 2002, N.36) - MEZZI STATALI	3.000,00
2015	1	U03902	SPESE PER SERVIZI INFORMATICI E DI TELECOMUNICAZIONI (L.R. 24 MAGGIO 2004, N.11).	3.798.120,76
2015	1	U03905	ACQUISTO DI HARDWARE A SUPPORTO DEL SISTEMA INFORMATIVO-INFORMATICO E DI TELECOMUNICAZIONE REGIONALE(L.R. 24 MAGGIO 2004, N.11).	419.462,62
2015	1	U03910	SPESE PER SERVIZI DI SVILUPPO E MANUTENZIONE EVOLUTIVA DEL SISTEMA INFORMATIVO E DI TELECOMUNICAZIONE REGIONALE (L.R. 24 MAGGIO 2004, N.11).	949.222,74
2015	1	U03913	SPESE PER ORGANIZZAZIONE EVENTI E PUBBLICITA' NELL'AMBITO DELLA COMUNICAZIONE PUBBLICA, DEI SISTEMI INFORMATIVI E DELLA PARTECIPAZIONE (ART. 10, L.R. 20 OTTOBRE 1992, N.39; ART. 13, L.R. 24 MAGGIO 2004, N.11 E L.R. 9 FEBBRAIO 2010, N.3).	24.278,00
2015	1	U03943	SPESE PER PRESTAZIONI PROFESSIONALI E SPECIALISTICHE NELL'AMBITO DELLA COMUNICAZIONE PUBBLICA E DELLA PARTECIPAZIONE (ART. 10, L.R. 20 OTTOBRE 1992, N.39; ART. 13, L.R. 24 MAGGIO 2004, N.11 E L.R. 9 FEBBRAIO 2010, N.3)	53.875,20
2015	1	U03949	SPESE PER UTENZE E CANONI NELL'AMBITO DELL'ATTIVITA' INFORMATICA E STATISTICA (L.R. 24 MAGGIO 2004, N.11)	1.624,64
2015	1	U03955	SPESE PER ACQUISTO DI BENI E MATERIALI DI CONSUMO A SUPPORTO DEL SISTEMA INFORMATIVO-INFORMATICO E DI TELECOMUNICAZIONE REGIONALE (L.R. 24 MAGGIO 2004, N.11).	30.989,22
2015	1	U03959	SPESE PER ORGANIZZAZIONE EVENTI E PUBBLICITA' PER L'UFFICIO RELAZIONI CON IL PUBBLICO (ART. 10 L.R. 20 OTTOBRE 1992, N.39)	14.999,90
2015	1	U04000	SPESE PER LA STIPULA DI CONVENZIONI CON SOGGETTI PUBBLICI E PRIVATI FINALIZZATE AD ASSICURARE LA MASSIMA TEMPESTIVITA' NELL'EROGAZIONE DEI SERVIZI DELLA REGIONE (ART.19, L.R. 16 GENNAIO 1997, N.2).	3.000,00
2015	1	U04020	INTERVENTI VOLTI A FAVORIRE LA MOBILITA' AZIENDALE	452.845,02
2015	1	U04075	SPESE PER IL PERSONALE COMANDATO - SPESE OBBLIGATORIE.	1.509.349,14
2015	1	U04077	ONERI PREVIDENZIALI ASSICURATIVI ED ASSISTENZIALI SU STIPENDI, RETRIBUZIONI ED ALTRI ASSEGNI FISSI AL PERSONALE - SPESE OBBLIGATORIE.	3.661.104,38
2015	1	U04080	TRATTAMENTO ECONOMICO DEL PERSONALE DIPENDENTE - SPESE OBBLIGATORIE.	46.280,17
2015	1	U04094	ONERI PER LA CORRESPONSIONE DI ASSEGNI PER IL NUCLEO FAMILIARE AL PERSONALE DIPENDENTE - SPESE OBBLIGATORIE.	2.315,10
2015	1	U04098	CONTRIBUTI SU INDENNITA' E RIMBORSI CORRISPOSTI AL PERSONALE TEMPORANEAMENTE DISTACCATO ALLA RAPPRESENTANZA PERMANENTE D'ITALIA PRESSO LA UE A BRUXELLES (ART.58, L. 6 FEBBRAIO 1996, N.52 E ART.168, DPR 5 GENNAIO 1987, N.18) - SPESE OBBLIGATORIE.	484,73
2015	1	U04120	FONDO MIGLIORAMENTO EFFICIENZA SERVIZI. COMPENSI PER LAVORO STRAORDINARIO.	80.122,74
2015	1	U04127	INCENTIVI PER LA PROGETTAZIONE DI OPERE PUBBLICHE (ART. 92, D.LGS. 12 APRILE 2006, N.163) - SPESE OBBLIGATORIE	35.621,13
2015	1	U04140	INDENNITA' DI MISSIONE E RIMBORSO SPESE DI TRASPORTO - SPESE OBBLIGATORIE.	118.005,19
2015	1	U04150	ONERI DIPENDENTI DALLA INTEGRAZIONE REGIONALE DELLA INDENNITA' PREMIO DI SERVIZIO INADEL E DELLA INDENNITA' DI BUONUSCITA ENPAS DALL'ANTICIPAZIONE DELLA SUDETTA INTEGRAZIONE, DALLA CORRESPONSIONE DELLA INDENNITA' PREMIO DI SERVIZIO AL PERSONALE PER IL QU	7.946,29
2015	1	U04162	SPESE PER L'ACQUISTO DI MATERIALI PER IL RISCALDAMENTO E L'IGIENE - SPESE OBBLIGATORIE.	75.834,56
2015	1	U04200	SPESE PER L'ACQUISTO DI SERVIZI PER FORMAZIONE E ADDESTRAMENTO DEL PERSONALE REGIONALE	148.908,82
2015	1	U04202	SPESE PER L'ACQUISTO DI SERVIZI DI FORMAZIONE PER LA SICUREZZA E LA SALUTE DEI LAVORATORI REGIONALI (D.LGS. 9 APRILE 2008, N.81) - SPESE OBBLIGATORIE	44.794,55
2015	1	U04208	SPESE PER PRESTAZIONI PROFESSIONALI E SPECIALISTICHE PER FORMAZIONE E ADDESTRAMENTO DEL PERSONALE REGIONALE	500,00
2015	1	U04220	INTERVENTI ASSISTENZIALI A FAVORE DEL PERSONALE REGIONALE.	543.330,60
2015	1	U04222	RIMBORSO A PERSONALE DIPENDENTE DELLE QUOTE DI ISCRIZIONE NEGLI ELENCHI SPECIALI DEGLI ALBI PROFESSIONALI DEGLI AVVOCATI E DEI DOTTORI COMMERCIALISTI(ART. 23, L. 31 DICEMBRE 2012, N. 247 E ART. 1, L. 11 GENNAIO 1979, N. 12)	4.614,00
2015	1	U04240	SPESE PER ACCERTAMENTI SANITARI ED ALTRI SERVIZI SANITARI NECESSARI - SPESE OBBLIGATORIE.	136.446,49
2015	1	U04244	SPESE PER L'ACQUISTO DI BENI SANITARI PER L'ORGANIZZAZIONE E LA GESTIONE DELLE AZIONI PER LA SICUREZZA E LA SALUTE DEI LAVORATORI REGIONALI (D.LGS. 9 APRILE 2008, N.81) - SPESE OBBLIGATORIE	743,85
2015	1	U04246	SPESE PER LA MANUTENZIONE ORDINARIA E RIPARAZIONI NELL'AMBITO DELL'ORGANIZZAZIONE E LA GESTIONE DELLE AZIONI PER LA SICUREZZA E LA SALUTE DEI LAVORATORI REGIONALI (D.LGS. 9 APRILE 2008, N.81) - SPESE OBBLIGATORIE	1.571,36
2015	1	U04248	SPESE PER PRESTAZIONI PROFESSIONALI E SPECIALISTICHE NELL'AMBITO DELL'ORGANIZZAZIONE E LA GESTIONE DELLE AZIONI PER LA SICUREZZA E LA SALUTE DEI LAVORATORI REGIONALI (D.LGS. 9 APRILE 2008, N.81) - SPESE OBBLIGATORIE	142.426,65
2015	1	U04250	SPESE PER L'ACQUISTO DI SERVIZI AUSILIARI NELL'AMBITO DELL'ORGANIZZAZIONE E LA GESTIONE DELLE AZIONI PER LA SICUREZZA E LA SALUTE DEI LAVORATORI REGIONALI (D.LGS. 9 APRILE 2008, N.81) - SPESE OBBLIGATORIE	3.377,84
2015	1	U04265	SPESE PER AZIONI FINALIZZATE ALLA PROMOZIONE DELLA SALUTE DEI LAVORATORI (ART. 2 BIS, COMMA 3, LETT. B), L.R. 26 NOVEMBRE 2001, N.43)	2.042,23

Elenco residui passivi per anno di formazione, missione e capitolo

Esercizio	Missione	Capitolo	Descrizione capitolo	Residui passivi al 31.12.2015
2015	1	U04276	ACQUISTO DI BENI IMMOBILI E DIRITTI REALI, RECUPERO EDILIZIO E RIFUNZIONALIZZAZIONE, PER IL CONSEGUIMENTO DEI FINI ISTITUZIONALI (ART.12, L.R. 25 FEBBRAIO 2000, N.10).	2.612,60
2015	1	U04280	FITTI PASSIVI - SPESE OBBLIGATORIE.	2.386.179,14
2015	1	U04300	SPESE PER ASSICURAZIONI CONTRO I DANNI - SPESE OBBLIGATORIE.	46.438,84
2015	1	U04312	SPESE PER L'ACQUISTO DI ATTREZZATURE (ART. 4, L.R. 25 FEBBRAIO 2000, N.10).	1.737,15
2015	1	U04340	SPESE PER L'ACQUISTO DI BENI DI CONSUMO PER IL FUNZIONAMENTO DELL'ENTE.	179.692,53
2015	1	U04343	INTERVENTI PER IL MIGLIORAMENTO DELLA SICUREZZA E SALUTE DEI LAVORATORI SUI LUOGHI DI LAVORO (D.LGS. 9 APRILE 2008, N.81)	270.884,37
2015	1	U04345	MANUTENZIONE STRAORDINARIA SUL PATRIMONIO DISPONIBILE E INDISPONIBILE (L.R. 25 FEBBRAIO 2000, N.10).	293.146,37
2015	1	U04350	MANUTENZIONE ORDINARIA SUL PATRIMONIO DISPONIBILE E INDISPONIBILE (L.R. 25 FEBBRAIO 2000, N.10).	998.430,61
2015	1	U04352	MANUTENZIONE ORDINARIA SU IMMOBILI ASSUNTI IN LOCAZIONE.	649.783,60
2015	1	U04358	SPESE PER ACQUISTO DI LICENZE D'USO SOFTWARE E PER CANONI DI MANUTENZIONE E ASSISTENZA DEI PRODOTTI (L.R. 24 MAGGIO 2004, N.11)	932.833,27
2015	1	U04360	SPESE PER UTENZE E CANONI - SPESE OBBLIGATORIE	3.806.139,94
2015	1	U04362	SPESE PER ACCESSO A BANCHE DATI	50.503,10
2015	1	U04365	SPESE CONDOMINIALI, ONERI ACCESSORI A CONTRATTI PASSIVI DI LOCAZIONE, ONERI DI PARTECIPAZIONE A CONSORZI E COMUNIONI. SPESE OBBLIGATORIE	1.093.171,50
2015	1	U04367	SPESE PER ONERI RELATIVI AL CANONE DI GODIMENTO E DI EROGAZIONE DI SERVIZI RIFERITI A EDIFICIO SEDE DI UFFICI REGIONALI.	13.714,81
2015	1	U04372	SPESE PER ATTIVITA' RIFERITE ALLA GESTIONE DEL PATRIMONIO REGIONALE (L.R. 25 FEBBRAIO 2000, N.10)	8.231,25
2015	1	U04380	SPESE PER SERVIZI POSTALI, SPEDIZIONI E ALTRI SERVIZI AMMINISTRATIVI - SPESE OBBLIGATORIE	159.986,63
2015	1	U04382	SPESE PER L'UTILIZZO DI BENI DI TERZI PER IL FUNZIONAMENTO DELL'ENTE	610.987,81
2015	1	U04390	SPESE PER INSERZIONI DA EFFETTUARSI IN BASE AD OBBLIGHI DI LEGGE. SPESE OBBLIGATORIE.	96.517,00
2015	1	U04430	SPESE PER L'ATTIVITA' DI COMUNICAZIONE DELLA REGIONE EMILIA-ROMAGNA E PER IL SOSTEGNO DEL SISTEMA DELL'INFORMAZIONE (ARTT.5, COMMA 1, 7, 10, 11, 13 L.R. 20 OTTOBRE 1992, N.39).	747.189,22
2015	1	U04434	SPESE PER SERVIZI INFORMATICI E TELECOMUNICAZIONI PER LE ATTIVITA' DI COMUNICAZIONE DELLA REGIONE EMILIA-ROMAGNA E PER IL SOSTEGNO DEL SISTEMA DELL'INFORMAZIONE (ARTT.5, COMMA 1, 7, 10, 11, 13 L.R. 20 OTTOBRE 1992, N.39).	53.662,92
2015	1	U04436	SPESE PER L'ATTIVITA' DI COMUNICAZIONE DELLA REGIONE EMILIA-ROMAGNA E PER IL SOSTEGNO DEL SISTEMA DELL'INFORMAZIONE - UTENZE E CANONI - (ARTT. 5, COMMA 1 - 7, 10, 11, 13 L.R. 20 OTTOBRE 1992, N.39).	242.782,18
2015	1	U04440	SPESE PER L'ACQUISTO DI GIORNALI, RIVISTE E PUBBLICAZIONI.	13.669,69
2015	1	U04485	CONTRIBUTI AD ENTI DELL'AMMINISTRAZIONE PUBBLICA LOCALE PER INIZIATIVE RELATIVE ALLA ORGANIZZAZIONE DI CONVEGNI, CONGRESSI, MANIFESTAZIONI DI INTERESSE PER LA REGIONE (ART.8, L.R. 2 MAGGIO 1985, N.17 E ART.8, L.R. 28 APRILE 1986, N.10).	405.600,00
2015	1	U05040	SPESE PER NOLEGGIO DI MEZZI DI TRASPORTO CON E SENZA CONDUCENTE	108.629,41
2015	1	U05042	SPESE PER LA MANUTENZIONE ORDINARIA E RIPARAZIONI DI BENI MOBILI, IMPIANTI E AREE VERDI	60.746,91
2015	1	U05046	SPESE PER PRESTAZIONI PROFESSIONALI E SPECIALISTICHE PER IL FUNZIONAMENTO DELL'ENTE	7.203,24
2015	1	U05048	SERVIZI AUSILIARI PER IL FUNZIONAMENTO DELL'ENTE	244.814,85
2015	1	U05050	SPESE PER LA VIGILANZA E LA PULIZIA DEI LOCALI - SPESE OBBLIGATORIE	2.988.856,24
2015	1	U05060	IMPOSTE E TASSE A CARICO DELLA REGIONE - SPESE OBBLIGATORIE.	15.456,68
2015	1	U05062	VERSAMENTO DELL'IMPOSTA REGIONALE SULLE ATTIVITA' PRODUTTIVE - IRAP - SUI COMPENSI EROGATI PER REDDITI DERIVANTI DA ATTIVITA' DI LAVORO AUTONOMO NON ESERCITATA ABITUALMENTE DI CUI ALL'ART. 67, LETT. L) DEL T.U.I.R. DPR 917/86 (ART. 10 BIS, COMMA 1, D.LGS.	671,29
2015	1	U05063	TASSA E/O TARIFFA SMALTIMENTO RIFIUTI SOLIDI URBANI - SPESE OBBLIGATORIE	248,11
2015	1	U05064	VERSAMENTO DELL'IMPOSTA REGIONALE SULLE ATTIVITA' PRODUTTIVE - IRAP - SULLE RETRIBUZIONI CORRISPOSTE AL PERSONALE DIPENDENTE (ART. 10, COMMA 1, DLGS 15 DICEMBRE 1997, N.446) - SPESE OBBLIGATORIE.	1.176.061,96
2015	1	U05066	VERSAMENTO DELL'IMPOSTA REGIONALE E SULLE ATTIVITA' PRODUTTIVE - IRAP - SUI REDDITI ASSIMILATI A QUELLI DI LAVORO DIPENDENTE DI CUI ALL'ART. 47 DEL DPR 22 DICEMBRE 1986, N. 917 (ART.10, COMMA 1, DLGS 15 DICEMBRE 1997, N.446) - SPESE OBBLIGATORIE.	93.182,78
2015	1	U05068	VERSAMENTO DELL'IMPOSTA DI REGISTRO E DI BOLLO - SPESE OBBLIGATORIE	17.076,97
2015	1	U05072	COMMISSIONI E ONERI RELATIVI A SERVIZI FINANZIARI - SPESE OBBLIGATORIE	10,71
2015	1	U05078	VERSAMENTO AGLI ISTITUTI PREVIDENZIALI DELLE SOMME DOVUTE PER I LAVORATORI PARASUBORDINATI E PER I PERCIPIENTI DI REDDITO DI LAVORO AUTONOMO OCCASIONALE (ART. 2, COMMA 26, LEGGE 8 AGOSTO 1995, N.335, L. 24 DICEMBRE 2007 N.247 - ART. 1 - COMMA 80 E ART. 44	11.476,77
2015	1	U05175	ONERI PER MAGGIORAZIONE DI IMPOSTA SUL VALORE AGGIUNTO DERIVANTE DA PROVVEDIMENTI LEGISLATIVI - SPESE OBBLIGATORIE	878,74
2015	1	U05648	RESTITUZIONE DI DEPOSITI CAUZIONALI - SPESE OBBLIGATORIE	13.652,29
2015	1	U05650	RESTITUZIONI E RIMBORSI VARI AD AMMINISTRAZIONI CENTRALI - SPESE OBBLIGATORIE.	8.798,27
2015	1	U05652	RESTITUZIONE E RIMBORSO DI SOMME VERSATE ERRONEAMENTE DA TERZI AI FINI DELL'APPLICAZIONE DEI TRIBUTI REGIONALI - SPESE OBBLIGATORIE.	775.896,24
2015	1	U05658	RESTITUZIONI E RIMBORSI A FAMIGLIE - SPESE OBBLIGATORIE	3.250,27
2015	1	U05660	RESTITUZIONI E RIMBORSI A IMPRESE - SPESE OBBLIGATORIE	2.837,49
2015	1	U05662	RESTITUZIONI E RIMBORSI A ISTITUZIONI SOCIALI PRIVATE - SPESE OBBLIGATORIE	6.489,01
2015	1	U05705	SPESE PER LA TENUTA DEI CONTI CORRENTI POSTALI INTESTATI ALLA REGIONE - SPESE OBBLIGATORIE.	28.204,09
2015	1	U05710	ONERI PER L'ACCERTAMENTO E LA RISCOSSIONE DELLE TASSE AUTOMOBILISTICHE REGIONALI - SPESE OBBLIGATORIE.	1.675.099,03
2015	1	U05720	ONERI PER LA GESTIONE DELL'IMPOSTA REGIONALE SULLE ATTIVITA' PRODUTTIVE (I.R.A.P.) (ART.8, L.R. 21 DICEMBRE 2001, N.48). SPESE OBBLIGATORIE.	3.163.657,25
2015	1	U10050	SPESE PER IL FUNZIONAMENTO - COMPRESI I GETTONI DI PRESENZA ED I COMPENSI AI COMPONENTI, LE INDENNITA' DI MISSIONE ED IL RIMBORSO SPESE DI TRASPORTO AI MEMBRI ESTRANEI ALLA REGIONE DI CONSIGLI, COMMISSIONI E COMITATI - SPESE OBBLIGATORIE.	12.400,54
2015	3	U02698	CONTRIBUTI A ENTI LOCALI PER INVESTIMENTI VOLTI ALLA QUALIFICAZIONE DEI CORPI DI POLIZIA LOCALE (ART. 15, COMMA 1, LETT. B) L.R. 4 DICEMBRE 2003, N.24).	138.337,03
2015	3	U02701	CONTRIBUTI A PUBBLICHE AMMINISTRAZIONI PER SPESE DI INVESTIMENTO RIVOLTE ALLA REALIZZAZIONE DI INTERVENTI DI RILIEVO REGIONALE NEL CAMPO DELLA SICUREZZA (ART. 6, L.R. 4 DICEMBRE 2003, N. 24).	252.306,48
2015	3	U02709	CONTRIBUTI AGLI ENTI LOCALI PER LA REALIZZAZIONE DI INIZIATIVE PER LO SVILUPPO DELLA SICUREZZA (ART.5, COMMA 1, L.R. 4 DICEMBRE 2003, N.24).	58.167,46

Elenco residui passivi per anno di formazione, missione e capitolo

Esercizio	Missione	Capitolo	Descrizione capitolo	Residui passivi al 31.12.2015
2015	3	U02717	CONTRIBUTI A PUBBLICHE AMMINISTRAZIONI PER SPESE CORRENTI RIVOLTE ALLA REALIZZAZIONE DI INTERVENTI DI RILIEVO REGIONALE NEL CAMPO DELLA SICUREZZA (ART.6, L.R. 4 DICEMBRE 2003, N.24)	258.105,26
2015	3	U02728	CONTRIBUTI ALLE ORGANIZZAZIONI E ALLE ASSOCIAZIONI DI VOLONTARIATO PER LA REALIZZAZIONE DI PROGETTI VOLTI A DIFFONDERE LA CULTURA DELLA LEGALITA', DEL CONTRASTO AL CRIMINE ORGANIZZATO E MAFIOSO, NONCHE' DELLA CITTADINANZA RESPONSABILE (ART. 4, COMMA 2, L.	33.598,50
2015	3	U02732	CONTRIBUTI A ENTI DELLE AMMINISTRAZIONI LOCALI PER LA REALIZZAZIONE DI INIZIATIVE E PROGETTI VOLTI ALLA PREVENZIONE DEL CRIMINE ORGANIZZATO E MAFIOSO E ALLA PROMOZIONE DELLA CULTURA DELLA LEGALITA' E DELLA CITTADINANZA RESPONSABILE ART.3, L.R. 9 MAGGIO 20	224.407,53
2015	3	U02734	CONTRIBUTI A FAVORE DI ENTI DELL'AMMINISTRAZIONE CENTRALE, PER LA REALIZZAZIONE DI INIZIATIVE E PROGETTI VOLTI ALLA PREVENZIONE DEL CRIMINE ORGANIZZATO E MAFIOSO E ALLA PROMOZIONE DELLA CULTURA DELLA LEGALITA' E DELLA CITTADINANZA RESPONSABILE (ART. 3, L.	9.073,50
2015	3	U02773	CONTRIBUTI A ENTI LOCALI PER LA QUALIFICAZIONE DEI CORPI DI POLIZIA LOCALE (ART. 15, COMMA 1, LETT. B), L.R. 4 DICEMBRE 2003, N.24)	10.500,00
2015	3	U02775	CONTRIBUTI A ENTI LOCALI PER INVESTIMENTI RELATIVI ALL'ISTITUZIONE DEI CORPI DI POLIZIA LOCALE (ART. 15, COMMA 1, LETT. A), L.R. 4 DICEMBRE 2003, N.24)	119.832,00
2015	3	U02802	CONTRIBUTI A ENTI LOCALI PER INTERVENTI DI RESTAURO E RISANAMENTO CONSERVATIVO, RISTRUTTURAZIONE EDILIZIA, RIPRISTINO TIPOLOGICO E ARREDO DI BENI IMMOBILI SEQUESTRA TI E CONFISCATI ALLA CRIMINALITA' ORGANIZZATA E MAFIOSA (ART. 10, COMMA 1, LETT. B), L.R. 9	72.100,00
2015	4	U72560	TRASFERIMENTI ALLE ISTITUZIONI E ASSOCIAZIONI PRIVATE SENZA SCOPO DI LUCRO DELLE RISORSE PER LE SCUOLE PARITARIE PRIMARIE E SECONDARIE (ART.2, COMMA 47, LEGGE 22 DICEMBRE 2008, N.203; ART.1, COMMA 260, LEGGE 27 DICEMBRE 2013, N.147) - MEZZI STATALI	5.093,33
2015	4	U72562	TRASFERIMENTI A IMPRESE DELLE RISORSE PER LE SCUOLE PARITARIE PRIMARIE E SECONDARIE (ART.2, COMMA 47, LEGGE 22 DICEMBRE 2008, N.203; ART.1, COMMA 260, LEGGE 27 DICEMBRE 2013, N.147) - MEZZI STATALI	1.000,00
2015	4	U72663	TRASFERIMENTO DELLE RISORSE DESTINATE ALLA FORNITURA GRATUITA O SEMIGRATUITA DEI LIBRI DI TESTO (ART. 27, COMMA 5, LEGGE 23 DICEMBRE 1998, N. 448, D.P.C.M. 5 AGOSTO 1999, N. 320 E SUCCESSIVE MODIFICHE E INTEGRAZIONI E ARTT. 3 E 7, L.R. 8 AGOSTO 2001, N. 2	3.244.138,00
2015	4	U72828	DEVOLUZIONE ALL'AZIENDA REGIONALE PER IL DIRITTO AGLI STUDI SUPERIORI DEL GETTITO DERIVANTE DALLA TASSA REGIONALE PER IL DIRITTO ALLO STUDIO UNIVERSITARIO DA DESTINARSI ALL'EROGAZIONE DI BORSE DI STUDIO E DI PRESTITI D'ONORE (ART.3, COMMA 20, L. 28 DICEMB	154.916,43
2015	4	U73060	INTERVENTI PER L'ESECUZIONE DI OPERE URGENTI DI EDILIZIA SCOLASTICA E RELATIVE PERTINENZE (D.P.R.24/777 N.616; L.R. 22 MAGGIO 1980, N.39 E L.R. 23 MARZO 1984, N.14 E SUCC. MOD.)	27.936,32
2015	4	U73070	ASSEGNAZIONI AGLI ENTI LOCALI PER INTERVENTI DI EDILIZIA SCOLASTICA (LEGGE 11 GENNAIO 1996, N.23; ART. 1, COMMA 625, LEGGE 27 DICEMBRE 2006, N.296) - MEZZI STATALI	27.936,32
2015	5	U30634	CONTRIBUTI IN CONTO CAPITALE A ENTI DELLE AMMINISTRAZIONI LOCALI PER LA REALIZZAZIONE DI INTERVENTI DI MIGLIORAMENTO DELLE FUNZIONI URBANE E MOBILITA' ATTRAVERSO LA MANUTENZIONE, IL RISANAMENTO DI SPAZI URBANI, STRADE, PIAZZE, EDIFICI DI INTERESSE STORICO	272.743,99
2015	5	U30638	CONTRIBUTI A ENTI DELLE AMMINISTRAZIONI LOCALI PER LA REALIZZAZIONE DI OPERE DI MANUTENZIONE, RESTAURO E RISANAMENTO CONSERVATIVO DI EDIFICI E LUOGHI DI INTERESSE STORICO PREVISTI NEL DOCUMENTO UNICO DI PROGRAMMAZIONE (DUP)	200.000,00
2015	5	U30640	CONTRIBUTI A EELL PER LA REALIZZAZIONE DI OPERE DI MANUTENZIONE, RESTAURO E RISANAMENTO CONSERVATIVO DI EDIFICI E LUOGHI DI INTERESSE STORICO (ART. 2, LETT. A), B), C), D), F), G), L), L.R. 15 LUGLIO 2002, N.16)	137.153,25
2015	5	U30646	CONTRIBUTI A COMUNI PER L'ACQUISIZIONE DI OPERE INCONGRUE E REALIZZAZIONE DI INTERVENTI DI RIPRISTINO (ART. 11, COMMA 3, LETT. A) E B), L.R. 15 LUGLIO 2002, N.16),	100.800,00
2015	5	U30648	CONTRIBUTI IN CONTO CAPITALE A ENTI DELLE AMMINISTRAZIONI LOCALI PER LA REALIZZAZIONE DI INTERVENTI DI MIGLIORAMENTO DELLE FUNZIONI URBANE E MOBILITA' ATTRAVERSO LA MANUTENZIONE, IL RISANAMENTO DI SPAZI URBANI, STRADE, PIAZZE, EDIFICI DI INTERESSE STORICO	1.000.000,00
2015	5	U70549	CONTRIBUTI A ENTI DELLE AMMINISTRAZIONI LOCALI PER IL SOSTEGNO A PROGRAMMI DI STUDIO, RICERCA, DIVULGAZIONE NEL CAMPO DELLA CULTURA UMANISTICA, SCIENTIFICA ED ARTISTICA NONCHE' A PROGETTI PRESENTATI IN CONFORMITA' DEGLI INDIRIZZI DEL PROGRAMMA TRIENNALE D	1.400.500,00
2015	5	U70551	SPESE PER LA REALIZZAZIONE DI MANIFESTAZIONI ED INIZIATIVE CULTURALI NELL'AMBITO DELLE FINALITA' DI CUI ALL'ART. 1 E DEGLI OBIETTIVI INDIVIDUATI NEL PROGRAMMA TRIENNALE DEGLI INTERVENTI DI CUI ALL'ART. 3 DELLA L.R. 37/94 (ART.7 DELLA L.R. 22 AGOSTO 1994,	185.000,00
2015	5	U70552	SPESE PER PRESTAZIONI PROFESSIONALI E SPECIALISTICHE NECESSARIE ALLA REALIZZAZIONE DI MANIFESTAZIONI ED INIZIATIVE CULTURALI NELL'AMBITO DELLE FINALITA' DI CUI ALL'ART. 1 E DEGLI OBIETTIVI INDIVIDUATI NEL PROGRAMMA TRIENNALE DEGLI INTERVENTI DI CUI ALL'AR	17.000,00
2015	5	U70564	CONTRIBUTI AD ISTITUZIONI ED ASSOCIAZIONI CULTURALI PRIVATE SENZA FINI DI LUCRO PER IL SOSTEGNO A PROGRAMMI DI STUDIO, RICERCA, DIVULGAZIONE NEL CAMPO DELLA CULTURA UMANISTICA, SCIENTIFICA ED ARTISTICA NONCHE' A PROGETTI PRESENTATI IN CONFORMITA' DEGLI IN	718.812,50
2015	5	U70568	FONDO UNICO REGIONALE PER LE ATTIVITA' NEL SETTORE DELLO SPETTACOLO. CONTRIBUTI A ASSOCIAZIONI E ISTITUZIONI PRIVATE SENZA FINI DI LUCRO (ART. 7, COMMA 2, L.R. 5 LUGLIO 1999, N.13)	217.927,00
2015	5	U70571	SPESE PER PRESTAZIONI PROFESSIONALI E SPECIALISTICHE INERENTI L'ATTUAZIONE DELLE ATTIVITA' DI FILM COMMISSION (ART. 8, L.R. 23 LUGLIO 2014, N.20)	15.000,00
2015	5	U70572	CONTRIBUTI AD AMMINISTRAZIONI LOCALI PER PROGETTI DI PROMOZIONE DELLA CULTURA CINEMATOGRAFICA E AUDIOVISIVA (ARTT. 4 E 11, L.R. 23 LUGLIO 2014, N.20)	17.132,10
2015	5	U70574	CONTRIBUTI ALLE ISTITUZIONI E ASSOCIAZIONI PRIVATE SENZA SCOPO DI LUCRO PER PROGETTI DI PROMOZIONE DELLA CULTURA CINEMATOGRAFICA E AUDIOVISIVA (ARTT. 4 E 11, L.R. 23 LUGLIO 2014, N.20)	496.450,52
2015	5	U70576	CONTRIBUTI AD ISTITUZIONI E ASSOCIAZIONI PRIVATE SENZA SCOPO DI LUCRO PER IL SOSTEGNO ALLE SALE D'ESSAI E DEL PICCOLO ESERCIZIO CINEMATOGRAFICO, NONCHE' PER PROGETTI VOLTI A DIFFERENZIARE E QUALIFICARE L'OFFERTA NELL'AMBITO DELLA PROGRAMMAZIONE CINEMATOGRA	315.000,00
2015	5	U70578	FONDO PER L'AUDIOVISIVO. CONTRIBUTI A IMPRESE PER IL SOSTEGNO DELLA PRODUZIONE CINEMATOGRAFICA E AUDIOVISIVA IN EMILIA ROMAGNA, NONCHE' DELLA SUA PROMOZIONE, (ARTT. 10 E 11, L.R. 23 LUGLIO 2014, N.20)	206.513,04

Elenco residui passivi per anno di formazione, missione e capitolo

Esercizio	Missione	Capitolo	Descrizione capitolo	Residui passivi al 31.12.2015
2015	5	U70583	FONDO PER L'AUDIOVISIVO. CONTRIBUTI ALLE ISTITUZIONI E ASSOCIAZIONI PRIVATE SENZA SCOPO DI LUCRO PER IL SOSTEGNO DELLA PRODUZIONE CINEMATOGRAFICA E AUDIOVISIVA IN EMILIA ROMAGNA, NONCHÉ DELLA SUA PROMOZIONE (ARTT. 10 E 11, L.R. 23 LUGLIO 2014, N.20)	4.506,00
2015	5	U70585	CONTRIBUTI AD IMPRESE PER PROGETTI DI PROMOZIONE DELLA CULTURA CINEMATOGRAFICA ED AUDIOVISIVA (ARTT. 4 E 11, L.R. 23 LUGLIO 2014, N.20)	20.991,60
2015	5	U70601	CONTRIBUTI AD ASSOCIAZIONI E ISTITUZIONI PRIVATE SENZA FINI DI LUCRO PER LA REALIZZAZIONE DEI PROGETTI DI "RESIDENZE ARTISTICHE" (L. 30 APRILE 1985, N. 163; ART. 45, D.M. 1 LUGLIO 2014) - MEZZI STATALI	42.240,00
2015	5	U70603	CONTRIBUTI A IMPRESE PER LA REALIZZAZIONE DEI PROGETTI DI "RESIDENZE ARTISTICHE" (L. 30 APRILE 1985, N. 163; ART. 45, D.M. 1 LUGLIO 2014) - MEZZI STATALI	23.360,00
2015	5	U70678	FONDO UNICO REGIONALE PER LE ATTIVITA' NEL SETTORE DELLO SPETTACOLO: CONTRIBUTI AGLI ENTI LOCALI E AD ALTRI ENTI DELLE AMMINISTRAZIONI LOCALI PER INVESTIMENTI (ART. 4, COMMA 2 L.R. 5 LUGLIO 1999, N.13).	272.569,68
2015	5	U70683	TRASFERIMENTI ALLE PROVINCE E ALLA CITTÀ METROPOLITANA DI BOLOGNA PER SOSTENERE IL FUNZIONAMENTO DEGLI ENTI, FONDAZIONI, ASSOCIAZIONI E ALTRE ISTITUZIONI OPERANTI IN AMBITO CULTURALE.	799.713,15
2015	5	U70715	CONTRIBUTI IN CONTO CAPITALE A ENTI DELLE AMMINISTRAZIONI LOCALI PER LA COSTRUZIONE, IL RECUPERO ED IL RESTAURO DI IMMOBILI DI PARTICOLARE VALORE STORICO E/O CULTURALE NONCHE' PER INTERVENTI DI MIGLIORAMENTO DELLA FRUIBILITA' DEGLI STESSI IMMOBILI E PER L	500.548,23
2015	5	U70718	CONTRIBUTI IN C/CAPITALE A ENTI DELLE AMMINISTRAZIONI LOCALI PER LA COSTRUZIONE, IL RECUPERO ED IL RESTAURO DI IMMOBILI DI PARTICOLARE VALORE STORICO E CULTURALE NONCHE' PER INTERVENTI DI MIGLIORAMENTO DELLA FRUIBILITA' DEGLI STESSI IMMOBILI E PER LA VALO	500.702,71
2015	5	U70720	ASSEGNAZIONI ALL'IBACN DI CONTRIBUTI IN CONTO CAPITALE, IN MATERIA DI MUSEI E BIBLIOTECHE, PER LE ATTIVITA' DI CUI ALL' ART. 7, COMMA 5, LETT. A), B), C) ED E) E COMMA 6 (L.R. 24 MARZO 2000, N.18).	231.424,16
2015	5	U70722	CONTRIBUTI IN C/CAPITALE A SOGGETTI PRIVATI PER LA COSTRUZIONE, IL RECUPERO ED IL RESTAURO DI IMMOBILI DI PARTICOLARE VALORE STORICO E CULTURALE NONCHE' PER INTERVENTI DI MIGLIORAMENTO DELLA FRUIBILITA'DEGLI STESSI IMMOBILI E PER LA VALORIZZAZIONE DI COMP	120.000,00
2015	5	U70725	ASSEGNAZIONI ALLE PROVINCE DI CONTRIBUTI IN CONTO CAPITALE, IN MATERIA DI MUSEI E BIBLIOTECHE, PER LE ATTIVITA' DI CUI AGLI ARTT. 7, COMMI 5, LETT. A) E B) E 6, 11 E 14 (L.R. 24 MARZO 2000, N.18).	45.600,00
2015	5	U70727	CONTRIBUTI IN CONTO CAPITALE A ENTI DELLE AMMINISTRAZIONI LOCALI PER LA COSTRUZIONE, IL RECUPERO ED IL RESTAURO DI IMMOBILI DI PARTICOLARE VALORE STORICO E/O CULTURALE NONCHE' PER INTERVENTI DI MIGLIORAMENTO DELLA FRUIBILITA' DEGLI STESSI IMMOBILI E PER L	36.966,54
2015	5	U70782	CONTRIBUTI SPECIFICI ALL'ISTITUTO PER I BENI ARTISTICI, CULTURALI E NATURALI PER PARTICOLARI ATTIVITA', PROGETTI ED INIZIATIVE. (ART.10, COMMA 2, L.R. 10 APRILE 1995, N.29; L.R. 7 NOVEMBRE 1994, N.45 ABROGATA E L.R. 18 LUGLIO 2014, N.16).	224.120,00
2015	5	U70787	ASSEGNAZIONE ALL'I.B.A.C.N. DI CONTRIBUTI PER LE ATTIVITA' DI CUI ALL'ART. 7, COMMI 5 E 6 DELLA L.R. 24 MARZO 2000, N.18.	1.302.773,77
2015	6	U70913	CONTRIBUTI AGLI EE.LL. PER LA REALIZZAZIONE DEL PROGETTO IN MATERIA DI POLITICHE GIOVANILI DENOMINATO "GECO 4- GIOVANI EVOLUTI E CONSAPEVOLI" - SPAZI DI AGGREGAZIONE GIOVANILE: LA RETE DELLA COMUNICAZIONE, LA CITTADINANZA ATTIVA E IL PROTAGONISMO (ART. 19)	18.311,69
2015	6	U70914	CONTRIBUTI AGLI EE.LL. PER GLI INTERVENTI "SISTEMA INFORMATIVO REGIONALE", "AZIONI PER LO SVILUPPO DELLA CULTURA DELLA LEGALITA' FRA I GIOVANI E DELLA CITTADINANZA RESPONSABILE SUL TERRITORIO REGIONALE", "VALORIZZAZIONE DELLE RESPONSABILITA': LA CARTA GIO	85.474,86
2015	6	U70915	CONTRIBUTI AD ASSOCIAZIONI E ISTITUZIONI PRIVATE SENZA FINI DI LUCRO PER LA REALIZZAZIONE DEL PROGETTO IN MATERIA DI POLITICHE GIOVANILI DENOMINATO "GECO 4- GIOVANI EVOLUTI E CONSAPEVOLI" - SPAZI DI AGGREGAZIONE GIOVANILE: LA CREATIVITA' GIOVANILE (ART. 1)	8.000,00
2015	6	U71562	CONTRIBUTI A ISTITUZIONI, ENTI PRIVATI ED ASSOCIAZIONI SENZA FINI DI LUCRO PER ATTIVITA' EDUCATIVE E DI AGGREGAZIONE A FAVORE DI ADOLESCENTI E GIOVANI (ARTT. 14, 43, 44, 47, COMMI 4, LETTERA A) E 6, L.R. 28 LUGLIO 2008, N. 14)	256.983,99
2015	6	U71564	CONTRIBUTI A COOPERATIVE SOCIALI PER ATTIVITA' EDUCATIVE E DI AGGREGAZIONE A FAVORE DI ADOLESCENTI E GIOVANI (ARTT. 14, 43, 44, 47, COMMI 4, LETTERA A) E 6, L.R. 28 LUGLIO 2008, N.14)	160.878,39
2015	6	U71566	CONTRIBUTI IN CONTO CAPITALE AD ENTI LOCALI E LORO FORME ASSOCIATIVE PER INTERVENTI EDILIZI, ACQUISTO, RISTRUTTURAZIONE E ADEGUAMENTO DI IMMOBILI DESTINATI A CENTRI E SPAZI DI AGGREGAZIONE PER ADOLESCENTI E GIOVANI E PER ATTREZZATURE E ARREDI. (ARTT. 14,	514.350,70
2015	6	U71570	CONTRIBUTI A EE.LL. PER LA PROMOZIONE E LO SVILUPPO DEI SERVIZI E ATTIVITA' RIVOLTE AI GIOVANI (ART. 4, COMMA 1, LETT. A), L.R. 25 GIUGNO 1996, N.21 ABROGATA; ARTT. 35, COMMA 2, 40, COMMI 4 E 6, 44, COMMA 3, LETT. B), C) E D), 47, COMMI 5 E 7, L.R. 28 LUG	60.000,00
2015	6	U71572	CONTRIBUTI A EE.LL. PER LA CREAZIONE, LA RISTRUTTURAZIONE, L'ADEGUAMENTO E LA DOTAZIONE STRUMENTALE E TECNOLOGICA DI STRUTTURE DESTINATE A SERVIZI RIVOLTI AI GIOVANI (ART. 4, COMMA 1, L.R. 25 GIUGNO 1996, N.21 ABROGATA; ARTT. 35, COMMI 2 E 3, 44, COMMA 3	306.892,51
2015	6	U71574	CONTRIBUTI A ENTI LOCALI PER LA CREAZIONE, LA RISTRUTTURAZIONE E L'ADEGUAMENTO DI STRUTTURE DESTINATE AD ATTIVITA' RIVOLTE AI GIOVANI (ART. 4, COMMA 1, LETT. B), L.R. 25 GIUGNO 1996, N.21, ABROGATA; ARTT. 35, COMMI 2 E 3, 44, COMMA 3 LETT. A), L.R. 28	52.277,94
2015	6	U78705	CONTRIBUTI IN CONTO CAPITALE A EE. LL. PER LA REALIZZAZIONE DI INTERVENTI DI CUI AL COMMA 3 DELL'ART. 2 (ART. 8, L.R. 25 FEBBRAIO 2000, N.13).	596.183,81
2015	6	U78707	CONTRIBUTI IN CONTO CAPITALE A FAVORE DI ENTI DELLE AMMINISTRAZIONI LOCALI PER L'ACQUISTO, LA COSTRUZIONE, L'ADEGUAMENTO, LA RICONVERSIONE, L'INNOVAZIONE TECNOLOGICA DELLE SEDI, DELLE INFRASTRUTTURE E DELLE ATTREZZATURE DEGLI IMPIANTI SPORTIVI PREVISTI NE	65.000,00
2015	6	U78716	CONTRIBUTI A SOGGETTI PRIVATI, FEDERAZIONI SPORTIVE RICONOSCIUTE DAL CONI ED ASSOCIAZIONI ISCRITTE ALL'ALBO REGIONALE O NEGLI ALBI PROVINCIALI DI CUI ALLA L.R. 34/02 PER ATTIVITA' INIZIATIVE SPERIMENTALI E MANIFESTAZIONI SPORTIVE DI PARTICOLARE VALENZA (A	486.512,83
2015	6	U78718	CONTRIBUTI A ENTI DELLE AMMINISTRAZIONI LOCALI PER ATTIVITA', INIZIATIVE SPERIMENTALI E MANIFESTAZIONI SPORTIVE DI PARTICOLARE VALENZA (ART. 2, COMMA 4, LETT. A) L.R. 25 FEBBRAIO 2000, N.13).	258.131,17
2015	6	U78722	CONTRIBUTI AD ASSOCIAZIONI REGIONALI SPORTIVE E RICREATIVE ISCRITTE NEL REGISTRO REGIONALE DI PROMOZIONE SOCIALE PER PROGETTI DI PROMOZIONE, DIFFUSIONE E ORGANIZZAZIONE DELL'ASSOCIAZIONISMO SPORTIVO E RICREATIVO (ART. 11, COMMA 1, L.R. 25 FEBBRAIO 2000, N	139.800,00

Elenco residui passivi per anno di formazione, missione e capitolo

Esercizio	Missione	Capitolo	Descrizione capitolo	Residui passivi al 31.12.2015
2015	6	U78729	CONTRIBUTI A SOGGETTI PRIVATI COSTITUITI IN FORMA DI IMPRESA PER ATTIVITA', INIZIATIVE SPERIMENTALI E MANIFESTAZIONI SPORTIVE DI PARTICOLARE VALENZA (ART. 2, COMMA 4, LETT. A), L.R. 25 FEBBRAIO 2000, N.13)	72.696,00
2015	7	U22040	CONTRIBUTI ALLE IMPRESE, ANCHE IN FORMA ASSOCIATA, PER L'INTRODUZIONE DI STRUMENTI ICT (ASSE 3, ATTIVITA' 3.5.2 POR FESR 2014/2020; REG. CE 1303/2013; DECISIONE C(2015)928) - QUOTA UE	2.354.610,42
2015	7	U22041	CONTRIBUTI ALLE IMPRESE, ANCHE IN FORMA ASSOCIATA, PER L'INTRODUZIONE DI STRUMENTI ICT (ASSE 3, ATTIVITA' 3.5.2 POR FESR 2014/2020; L. 183/1987; DELIBERA CIPE 10/2015) - QUOTA STATO	1.648.227,29
2015	7	U22042	CONTRIBUTI ALLE IMPRESE, ANCHE IN FORMA ASSOCIATA, PER L'INTRODUZIONE DI STRUMENTI ICT (ASSE 3, ATTIVITA' 3.5.2 POR FESR 2014/2020; REG. CE 1303/2013; DECISIONE C(2015)928) - QUOTA REGIONE	706.383,12
2015	7	U23606	SPESE PER ATTIVITA' DI PROMOZIONE INTEGRATA DEL PATRIMONIO AMBIENTALE E CULTURALE - ASSE 4 - PROGRAMMA OPERATIVO 2007-2013 - CONTRIBUTO CE SUL FESR (REG. CE 1083 DEL 11 LUGLIO 2006; DEC. C(2007) 3875 DEL 7 AGOSTO 2007)	812.399,28
2015	7	U23610	ASSEGNAZIONI ALLE PROVINCE PER ATTIVITA' DI PROMOZIONE INTEGRATA DEL PATRIMONIO AMBIENTALE E CULTURALE - ASSE 4 - PROGRAMMA OPERATIVO 2007-2013 - CONTRIBUTO CE SUL FESR (REG. CE 1083 DEL 11 LUGLIO 2006; DEC. C(2007) 3875 DEL 7 AGOSTO 2007)	146.970,42
2015	7	U23618	SPESE PER ATTIVITA' DI PROMOZIONE INTEGRATA DEL PATRIMONIO AMBIENTALE E CULTURALE - ASSE 4 - PROGRAMMA OPERATIVO 2007-2013 - (L. 16 APRILE 1987, N.183; DELIBERA CIPE 15 GIUGNO 2007, N. 36; DEC. C(2007) 3875 DEL 7 AGOSTO 2007) - MEZZI STATALI	1.387.600,48
2015	7	U23622	ASSEGNAZIONI ALLE PROVINCE PER ATTIVITA' DI PROMOZIONE INTEGRATA DEL PATRIMONIO AMBIENTALE E CULTURALE - ASSE 4 - PROGRAMMA OPERATIVO 2007-2013 - (L. 16 APRILE 1987, N.183; DELIBERA CIPE 15 GIUGNO 2007, N. 36; DEC. C(2007) 3875 DEL 7 AGOSTO 2007) - MEZZI	251.029,58
2015	7	U23642	ASSEGNAZIONI ALLE PROVINCE PER LA REALIZZAZIONE DI INTERVENTI PER LA VALORIZZAZIONE E LA QUALIFICAZIONE DEI TERRITORI - ASSE 4 - PROGRAMMA OPERATIVO 2007-2013 - CONTRIBUTO CE SUL FESR (REG. CE 1083 DEL 11 LUGLIO 2006; DEC. C(2007) 3875 DEL 7 AGOSTO 2007)	2.029.487,96
2015	7	U23658	ASSEGNAZIONI ALLE PROVINCE PER LA REALIZZAZIONE DI INTERVENTI PER LA VALORIZZAZIONE E LA QUALIFICAZIONE DEI TERRITORI - ASSE 4 - PROGRAMMA OPERATIVO 2007-2013 (L. 16 APRILE 1987, N.183; DELIBERA CIPE 15 GIUGNO 2007, N.36; DEC. C(2007) 3875 DEL 7 AGOSTO 2007)	3.466.421,66
2015	7	U25498	INTERVENTI A CARATTERE LOCALE E INTERREGIONALE PER LA REALIZZAZIONE DEI PROGETTI DI SVILUPPO TURISTICO DA ATTUARSI SIA DIRETTAMENTE CHE IN COLLABORAZIONE CON SOGGETTI ESTERNI PUBBLICI O PRIVATI (ART. 5, COMMA 5, L. 29 MARZO 2001, N.135 ABROGATA; D.D. MINI	151.420,00
2015	7	U25507	CONTRIBUTI A FAVORE DI IMPRESE PER LA RISTRUTTURAZIONE O REALIZZAZIONE DI OPERE INERENTI L'ATTUAZIONE DEL PROGETTO "TURISMO CONGRESSUALE FIERISTICO IN EMILIA-ROMAGNA: LO SVILUPPO DI UN POLO DI ECCELLENZA IN ITALIA" (COMMA 1228 ART. 1, L. 27 DICEMBRE 2006	934.502,30
2015	7	U25513	CONTRIBUTI IN C/CAPITALE A IMPRESE PER LA REALIZZAZIONE E LA RISTRUTTURAZIONE DI OPERE INERENTI L'ATTIVITA' TURISTICA (L. 29 MARZO 2001, N.135; L. 30 DICEMBRE 1989, N.424; ARTT. 5, 6, 7, 8 E 9 L.R. 23 DICEMBRE 2002, N.40) - MEZZI STATALI	244.846,83
2015	7	U25517	CONFERIMENTO AI CONSORZI-FIDI E COOPERATIVE DI GARANZIA DI UN FONDO FINALIZZATO ALLA CONCESSIONE DI CONTRIBUTI IN CONTO INTERESSI ATTUALIZZATI AI SOCI OPERANTI NEL SETTORE TURISTICO (ART. 12, COMMA 2 E ART. 13, L.R. 23 DICEMBRE 2002, N.40)	4.362.930,01
2015	7	U25525	CONTRIBUTI IN C/CAPITALE AD AMMINISTRAZIONI PUBBLICHE PER LA REALIZZAZIONE E LA RISTRUTTURAZIONE DI OPERE INERENTI L'ATTIVITA' TURISTICA (ART. 11, COMMA 2, L.R. 23 DICEMBRE 2002, N.40)	165.293,41
2015	7	U25528	CONTRIBUTI IN CONTO CAPITALE A ENTI LOCALI TERRITORIALI PER LA REALIZZAZIONE E LA RISTRUTTURAZIONE DI OPERE INERENTI L'ATTIVITA' TURISTICA (ART.5, COMMA 1, LETT. A), ART.6, LETT. B) E ART. 7, COMMA 1 E 2, LETT. C) L.R. 11 GENNAIO 1993, N.3 COME MODIFICATA D	453.198,73
2015	7	U25536	TRASFERIMENTI ALLE PROVINCE PER LA CONCESSIONE DI CONTRIBUTI IN CONTO CAPITALE PER LA REALIZZAZIONE E RISTRUTTURAZIONE DI OPERE INERENTI L'ATTIVITA' TURISTICA (ARTT. 5, 6, 7, 8 E 9, L.R. 23 DICEMBRE 2002, N.40)	146.142,50
2015	7	U25538	CONFERIMENTO AI CONSORZI-FIDI E ALLE COOPERATIVE DI GARANZIA DI UN FONDO FINALIZZATO ALLA CONCESSIONE DI GARANZIE FIDEJUSSORIE PER AGEVOLARE IL RICORSO AL CREDITO DEI SOCI OPERANTI NEL SETTORE DEL TURISMO (ART.12, COMMA 1 E ART.13, L.R. 23 DICEMBRE 2002,	3.900.000,00
2015	7	U25540	CONTRIBUTI PER INTERVENTI DI LOTTA AGLI ADULTI ED ALLE LARVE DI CULICIDI (ART.2, COMMA 1, L.R. 13 GIUGNO 1991, N.15)	50.000,00
2015	7	U25543	CONTRIBUTI A FAVORE DI IMPRESE PER LA RISTRUTTURAZIONE O REALIZZAZIONE DI OPERE INERENTI L'ATTUAZIONE DEL PROGETTO "TURISMO CONGRESSUALE FIERISTICO IN EMILIA ROMAGNA: LO SVILUPPO DI UN POLO DI ECCELLENZA IN ITALIA". COFINANZIAMENTO REGIONALE (COMMA 1228 A	100.073,03
2015	7	U25545	CONTRIBUTI PER INTERVENTI VOLTI ALLA PREVENZIONE ED AL CONTENIMENTO DEL FENOMENO DI INFESTAZIONE DA CULICIDI (ART.2, COMMA 2, L.R. 13 GIUGNO 1991, N.15)	50.000,00
2015	7	U25558	SPESE PER L'ATTUAZIONE DEI PROGETTI DI MARKETING E DI PROMOZIONE TURISTICA ATTRAVERSO APT SERVIZI SRL (ART. 7, COMMA 2, LETT. A) L.R. 4 MARZO 1998, N.7)	2.988.333,33
2015	7	U25561	ASSEGNAZIONE ALLE PROVINCE PER IL FINANZIAMENTO DEI PROGETTI, ATTIVITA' ED INIZIATIVE COMPRESI NEI PROGRAMMI TURISTICI DI PROMOZIONE LOCALE (ART. 6, ART. 7 COMMA 3, LETT. A) L.R. 4 MARZO 1998, N.7)	1.041.231,68
2015	7	U25562	CONTRIBUTI PER LE SPESE DEI COMUNI INSERITI NELLA RETE INTEGRATA DEI SERVIZI DI INFORMAZIONE TURISTICA DI INTERESSE REGIONALE (ART. 7, COMMA 3, LETT. C) L.R. 4 MARZO 1998, N.7).	483.000,00
2015	7	U25564	CONTRIBUTI ALLE UNIONI DI PRODOTTO PER PROGETTI DI MARKETING E DI PROMOZIONE TURISTICA DI PREVALENTE INTERESSE PER IL MERCATO ITALIANO (ARTT. 5, 7, COMMA 2, LETT. B) E 13 COMMA 3, L.R. 4 MARZO 1998, N.7)	1.650.584,00
2015	7	U25567	SPESE PER L'ORGANIZZAZIONE E LO SVILUPPO DELL'OSSERVATORIO REGIONALE DEL TURISMO E PER L'ORGANIZZAZIONE IN GENERE DELLA RACCOLTA DELLE INFORMAZIONI SULL'OFFERTA E DOMANDA TURISTICA (ART. 2 COMMA 1 LETT.E) L.R. 4 MARZO 1998, N.7)	82.578,85
2015	7	U25568	SPESE PER LA REALIZZAZIONE DI PROGETTI SPECIALI O DI INIZIATIVE DI CARATTERE STRAORDINARIO OVVERO DI RILEVANTI NUOVE INIZIATIVE (ART. 2, ART. 7 COMMA 5, ART. 11, 12 E 13, L.R. 4 MARZO, 1998, N.7)	577.860,00
2015	7	U25569	SPESE PER LO SVILUPPO DI UN SISTEMA INFORMATIVO TURISTICO REGIONALE (ART. 2, COMMA 1, LETT. D) L.R. 4 MARZO 1998, N.7)	4.880,00
2015	7	U25572	CONTRIBUTI IN CONTO CAPITALE PER INTERVENTI RELATIVI A SISTEMAZIONE, REVISIONE, INNOVAZIONE, AMMODERNAMENTO ED AL MIGLIORAMENTO DEI LIVELLI DI SICUREZZA DI PISTE DA SCI E IMPIANTI A FUNE (ART. 8, L.R. 1 AGOSTO 2002, N.17)	628.591,89

Elenco residui passivi per anno di formazione, missione e capitolo

Esercizio	Missione	Capitolo	Descrizione capitolo	Residui passivi al 31.12.2015
2015	7	U25578	CONTRIBUTI A ENTI LOCALI PER LA REALIZZAZIONE DI PROGETTI SPECIALI O DI INIZIATIVE DI CARATTERE STRAORDINARIO OVVERO DI RILEVANTI NUOVE INIZIATIVE (ART. 7 COMMA 5, L.R. 4 MARZO, 1998, N.7)	22.640,00
2015	7	U25580	FONDO A GARANZIA DEI DANNI CAUSATI NEI CONFRONTI DEGLI UTENTI DELLE AGENZIE DI VIAGGIO ISCRITTE NELL'ELENCO " AGENZIE SICURE IN EMILIA-ROMAGNA" (ART.17, COMMA 1, L.R. 31 MARZO 2003, N.7)	6.399,00
2015	7	U25595	SPESE PER SERVIZI INFORMATICI E DI TELECOMUNICAZIONE PER LO SVILUPPO DI UN SISTEMA INFORMATIVO TURISTICO REGIONALE (ART. 2, COMMA 1, LETT. D) L.R. 4 MARZO 1998, N.7)	24.660,55
2015	7	U25608	CONTRIBUTI A FAVORE DI IMPRESE PER L'ATTUAZIONE DEL PROGETTO "TURISMO CONGRESSUALE FIERISTICO IN EMILIA ROMAGNA: LO SVILUPPO DI UN POLO DI ECCELLENZA IN ITALIA" (COMMA 1228 ART. 1, L. 27 DICEMBRE 2006 N. 296) - MEZZI STATALI	90.895,76
2015	7	U25610	CONTRIBUTI A FAVORE DI IMPRESE PER L'ATTUAZIONE DEL PROGETTO "TURISMO CONGRESSUALE FIERISTICO IN EMILIA-ROMAGNA: LO SVILUPPO DI UN POLO DI ECCELLENZA IN ITALIA" COFINANZIAMENTO REGIONALE (COMMA 1228 ART. 1, L. 27 DICEMBRE 2006, N. 296)	31.164,08
2015	7	U25621	CONTRIBUTI ALLE AGGREGAZIONI DI IMPRESE PER INIZIATIVE DI PROMOCOMMERCIALIZZAZIONE E COMMERCIALIZZAZIONE TURISTICA ANCHE IN FORMA DI COMARKETING (D.LGS. 112/98; ARTT.5, 7, COMMA 2, LETT. C) E 13, COMMA 5, L.R. 4 MARZO 1998, N.7; ART.8, COMMA 4, L.R. 20 DI	428.550,00
2015	7	U25662	CONTRIBUTI A IMPRESE PER SPESE DI GESTIONE E MANUTENZIONE CONNESSE ALLA SICUREZZA DEGLI IMPIANTI A FUNE E DELLE PISTE DA SCI, COMPRESSE LE SPESE PER CONSUMI DI ENERGIA ELETTRICA (ART. 8, COMMA 1, LETT. I-BIS), L.R. 1 AGOSTO 2002, N.17)	900.000,00
2015	7	U25664	CONTRIBUTI ALLE AGGREGAZIONI DI IMPRESE PER INIZIATIVE DI PROMOCOMMERCIALIZZAZIONE E COMMERCIALIZZAZIONE TURISTICA ANCHE IN FORMA DI COMARKETING (ARTT. 5,7 COMMA 2, LETT. C) E 13 COMMA 5, L.R. 4 MARZO 1998, N.7)	2.235.540,97
2015	7	U25780	CONTRIBUTI A EE.LL. PER INTERVENTI DI SISTEMAZIONE DELLE AREE INTERESSATE DA IMPIANTI DI RISALITA E PISTE DI DISCESA E PER LA REVISIONE DEGLI IMPIANTI A FUNE (ART. 8, L.R. 1 AGOSTO 2002, N.17)	320.827,12
2015	7	U25792	CONTRIBUTO ANNUALE PER LA QUALIFICAZIONE, L'ACQUISIZIONE DI BENI ED ATTREZZATURE E LA MANUTENZIONE STRAORDINARIA DELL' AREA INVERNALE "CORNO ALLE SCALE" (ART. 9, L.R. 23 LUGLIO 2010, N.7)	523.282,39
2015	7	U25798	CONTRIBUTI IN CONTO CAPITALE AGLI ENTI DELLE AMMINISTRAZIONI LOCALI PER LA REALIZZAZIONE E LA RISTRUTTURAZIONE DI OPERE INERENTI L'ATTIVITA' TURISTICA PREVISTI NEL DOCUMENTO UNICO DI PROGRAMMAZIONE (DUP).	256.443,25
2015	8	U03417	SPESE PER LAVORO FLESSIBILE PER ASSISTENZA TECNICA E SISTEMI DI MONITORAGGIO DEGLI ACCORDI DI PROGRAMMA QUADRO NELLE AREE SOTTOUTILIZZATE (L. 30 GIUGNO 1998, N. 208 E DEL. CIPE 9 MAGGIO 2003, N. 17, DELIBERA CIPE 22 DICEMBRE 2006, N. 181) - MEZZI STATALI.	20.402,90
2015	8	U03427	SPESE PER ALTRI BENI DI CONSUMO PER L'ASSISTENZA TECNICA E SISTEMI DI MONITORAGGIO DEGLI ACCORDI DI PROGRAMMA QUADRO NELLE AREE SOTTOUTILIZZATE (L. 30 GIUGNO 1998, N. 208 E DEL. CIPE 9 MAGGIO 2003, N. 17, DELIBERA CIPE 22 DICEMBRE 2006, N. 181) - MEZZI ST	4.058,84
2015	8	U03436	SPESE PER ASSISTENZA TECNICA E SISTEMI DI MONITORAGGIO DEGLI ACCORDI DI PROGRAMMA QUADRO NELLE AREE SOTTOUTILIZZATE (L. 30 GIUGNO 1998, N. 208 E DEL. CIPE 9 MAGGIO 2003, N. 17, DELIBERA CIPE 22 DICEMBRE 2006, N. 181) - MEZZI STATALI.	36.500,00
2015	8	U30060	SPESE PER LO SVOLGIMENTO DI ATTIVITA' DI MONITORAGGIO E ASSISTENZA IN MATERIA DI OPERE E LAVORI PUBBLICI E DI SERVIZI (ART. 159, COMMI 1 E 2, L.R. 21 APRILE 1999, N.3).	232.400,00
2015	8	U30070	SPESE FINALIZZATE ALLA COSTITUZIONE E FUNZIONAMENTO DEI NUCLEI DI VALUTAZIONE E VERIFICA DEGLI INVESTIMENTI PUBBLICI PRESSO LE AMMINISTRAZIONI CENTRALI E REGIONALI (LEGGE 17 MAGGIO 1999, N.144; ART. 145, COMMA 10, LEGGE 23 DICEMBRE 2000, N. 388) - MEZZI S	15.000,00
2015	8	U30076	SPESE PER CONSULENZE PER LA COSTITUZIONE E FUNZIONAMENTO DEI NUCLEI DI VALUTAZIONE E VERIFICA DEGLI INVESTIMENTI PUBBLICI PRESSO LE AMMINISTRAZIONI CENTRALI E REGIONALI (LEGGE 17 MAGGIO 1999, N.144; ART. 145, COMMA 10, LEGGE 23 DICEMBRE 2000, N. 388) - ME	17.250,00
2015	8	U30078	SPESE PER PRESTAZIONI PROFESSIONALI SPECIALISTICHE PER LA COSTITUZIONE E FUNZIONAMENTO DEI NUCLEI DI VALUTAZIONE E VERIFICA DEGLI INVESTIMENTI PUBBLICI PRESSO LE AMMINISTRAZIONI CENTRALI E REGIONALI (LEGGE 17 MAGGIO 1999, N.144; ART. 145, COMMA 10, LEGGE	13.908,00
2015	8	U30080	SPESE PER SERVIZI DI LAVORO FLESSIBILE PER LA COSTITUZIONE E FUNZIONAMENTO DEI NUCLEI DI VALUTAZIONE E VERIFICA DEGLI INVESTIMENTI PUBBLICI PRESSO LE AMMINISTRAZIONI CENTRALI E REGIONALI (LEGGE 17 MAGGIO 1999, N.144; ART. 145, COMMA 10, LEGGE 23 DICEMBRE	18.000,00
2015	8	U30082	SPESE PER SERVIZI INFORMATICI E TELECOMUNICAZIONE PER LO SVOLGIMENTO DI ATTIVITA' DI MONITORAGGIO E ASSISTENZA IN MATERIA DI OPERE E LAVORI PUBBLICI E DI SERVIZI (ART. 159, COMMI 1 E 2, L.R. 21 APRILE 1999, N.3).	71.004,00
2015	8	U30584	SPESE PER IL RIMBORSO TOTALE O PARZIALE DELLE SOMME INDEBITAMENTE VERSATE A TITOLO DI QUOTA INTEGRATIVA DELL'OBBLAZIONE CORRISPOSTA AI FINI DELLA DEFINIZIONE DEGLI ILLECITI EDILIZI. (ART.41-BIS, L.R. 21 OTTOBRE 2004, N.23)	26.165,62
2015	8	U31106	SPESE PER PRESTAZIONI PROFESSIONALI SPECIALISTICHE PER LO SVOLGIMENTO DI ATTIVITA' FUNZIONALI ALLA PROMOZIONE E ALLO SVILUPPO DI PROGRAMMI DI RIQUALIFICAZIONE URBANA (ART. 7 COMMA 3 L.R. 3 LUGLIO 1998, N.19).	27.500,00
2015	8	U31108	SPESE PER LO SVOLGIMENTO DI ATTIVITA' FUNZIONALI ALLA PROMOZIONE E ALLO SVILUPPO DI PROGRAMMI DI RIQUALIFICAZIONE URBANA (ART. 7 COMMA 3 L.R. 3 LUGLIO 1998, N.19).	5.000,00
2015	8	U31110	CONTRIBUTI IN CONTO CAPITALE PER LA REALIZZAZIONE DEGLI INTERVENTI RICOMPRESI NEI PROGRAMMI DI RIQUALIFICAZIONE URBANA (ART. 8 COMMA 1-BIS, COMMA 2 LETT.B) E COMMI 3 E 4 DELLA L.R. 3 LUGLIO 1998, N.19).	2.107.196,44
2015	8	U31153	INTERVENTI PER IL FINANZIAMENTO DI PROGETTAZIONI DI OPERE PUBBLICHE NELL'AMBITO DEL PROGRAMMA DI RIQUALIFICAZIONE URBANA E SVILUPPO SOSTENIBILE DEL TERRITORIO (PRUSST). (MINISTERO DEI LAVORI PUBBLICI D.M. 8/10/1998 E D.M. 19/04/2000; DECRETO DIRIGENTE MIN	236.860,89
2015	8	U31175	CONTRIBUTI IN CONTO CAPITALE AI COMUNI PER LA REALIZZAZIONE DEL PROGRAMMA DI RIQUALIFICAZIONE URBANA PER ALLOGGI A CANONE SOSTENIBILE (D.M. 26 MARZO 2008 E ARTT. 7 E 8 L.R. 3 LUGLIO 1998, N.19) - MEZZI STATALI	298.322,27
2015	8	U32009	CONTRIBUTI IN CONTO CAPITALE A COMUNI PER LA REALIZZAZIONE DEGLI INTERVENTI NEL SETTORE DELLE POLITICHE ABITATIVE (ARTT. 8 E 11, L.R. 8 AGOSTO 2001, N.24; ARTT. 60, 61 COMMA 2 E 63, D.LGS. 31 MARZO 1998, N.112) - MEZZI STATALI.	195.058,97

Elenco residui passivi per anno di formazione, missione e capitolo

Esercizio	Missione	Capitolo	Descrizione capitolo	Residui passivi al 31.12.2015
2015	8	U32011	CONTRIBUTI IN CONTO CAPITALE A FAVORE DI CITTADINI PER L'ACQUISTO, IL RECUPERO E LA COSTRUZIONE DELL'ABITAZIONE PRINCIPALE E PER LA LOCAZIONE (ARTT. 12,13,14, COMMA 4, E ART.8, L.R. 8 AGOSTO 2001, N.24) - ALTRE RISORSE VINCOLATE	10.000,00
2015	8	U32013	CONTRIBUTI IN CONTO CAPITALE A FAVORE DI IMPRESE PER LA REALIZZAZIONE DI INTERVENTI DI EDILIZIA CONVENZIONATA - AGEVOLATA, EDILIZIA IN LOCAZIONE A TERMINE E PERMANENTE, PER L'ACQUISTO, IL RECUPERO E LA COSTRUZIONE DELL'ABITAZIONE PRINCIPALE (ARTT. 12,13,14)	1.324.097,32
2015	8	U32015	CONTRIBUTI IN CONTO CAPITALE PER L'ATTUAZIONE DI INTERVENTI DI EDILIZIA RESIDENZIALE PUBBLICA DA REALIZZARSI CON LE MODALITA' PREVISTE AL COMMA 2 DELL'ART. 41 DELLA L.R. 8 AGOSTO 2001, N.24 (ARTT. 8 E 11, L.R. 8 AGOSTO 2001, N.24; ARTT. 60, 61 COMMA 2 E 6)	415.159,70
2015	8	U32017	CONTRIBUTI IN CONTO CAPITALE A FAVORE DI OPERATORI PRIVATI PER LA REALIZZAZIONE DI INTERVENTI DI EDILIZIA CONVENZIONATA - AGEVOLATA, EDILIZIA IN LOCAZIONE A TERMINE E PERMANENTE, PER L'ACQUISTO, IL RECUPERO E LA COSTRUZIONE DELL'ABITAZIONE PRINCIPALE (ARTT. 12,13,14)	150.000,00
2015	8	U32020	CONTRIBUTI IN CONTO CAPITALE A FAVORE DI OPERATORI PRIVATI PER LA REALIZZAZIONE DEGLI INTERVENTI NEL SETTORE DELLE POLITICHE ABITATIVE PER LO SVILUPPO DEL PATRIMONIO ERP DEGLI ENTI (ARTT. 8 E 11, L.R. 8 AGOSTO 2001, N.24)	90.802,74
2015	8	U32030	FONDO DI ROTAZIONE FINALIZZATO ALLA CONCESSIONE DI MUTUI AGEVOLATI, PER LA REALIZZAZIONE DELLE POLITICHE ABITATIVE REGIONALI (ARTT.8, 11BIS, 12 E 13, L.R. 8 AGOSTO 2001, N.24; ARTT.60, 61, COMMA 2 E 63, D.LGS. 31 MARZO 1998, N.112) - MEZZI STATALI	240.000,00
2015	8	U32048	CONTRIBUTI IN CONTO CAPITALE AI COMUNI PER L'ATTUAZIONE DI INTERVENTI DI EDILIZIA RESIDENZIALE PUBBLICA (ART. 1, COMMA 1, LETT. F), DPCM 16 LUGLIO 2009; D.L. 1 OTTOBRE 2007, N. 159 CONVERTITO CON MODIFICAZIONI, CON L. 29 NOVEMBRE 2007, N. 222 E ARTT. 8 E	40.600,00
2015	8	U32051	CONTRIBUTI IN CONTO CAPITALE AI COMUNI PER LA REALIZZAZIONE DEL PROGRAMMA INTEGRATO DI PROMOZIONE DI EDILIZIA RESIDENZIALE SOCIALE E DI RIQUALIFICAZIONE URBANA (ART. 1, DPCM 16 LUGLIO 2009; DECRETO 8 MARZO 2010 E ARTT. 7 E 8 L.R. 3 LUGLIO 1998, N.19) - ME	320.000,00
2015	8	U32082	TRASFERIMENTO AI COMUNI DELLE SOMME RELATIVE AL FONDO REGIONALE PER L'ELIMINAZIONE ED IL SUPERAMENTO DELLE BARRIERE ARCHITETTONICHE NEGLI EDIFICI PRIVATI (ART. 56, L.R. 8 AGOSTO 2001, N.24)	2.000.000,00
2015	9	U02104	SPESE PER PRESTAZIONI PROFESSIONALI E SPECIALISTICHE PER IL PIANO TERRITORIALE REGIONALE (ART. 23, L.R. 24 MARZO 2000, N.20)	33.750,00
2015	9	U02112	SPESE PER IL PIANO TERRITORIALE PAESAGGISTICO REGIONALE (ART.40 QUATER, L.R. 24 MARZO 2000, N.20)	8.750,00
2015	9	U02119	SPESE PER PRESTAZIONI PROFESSIONALI E SPECIALISTICHE PER IL PIANO TERRITORIALE PAESAGGISTICO REGIONALE (ART.40 QUATER, L.R. 24 MARZO 2000, N.20)	74.686,80
2015	9	U02127	SPESE PER PRESTAZIONI PROFESSIONALI E SPECIALISTICHE PER LO SVILUPPO E PROMOZIONE DELLA PIANIFICAZIONE URBANISTICA (L.R. 24 MARZO 2000, N.20)	92.689,66
2015	9	U03444	FONDO REGIONALE PER LA MONTAGNA. TRASFERIMENTI ALLE COMUNITA' MONTANE E AD ALTRE FORME ASSOCIATIVE DI COMUNI MONTANI PER IL FINANZIAMENTO DEGLI INTERVENTI SPECIALI PER LA MONTAGNA. (ARTT. 1 E 2, L.31 GENNAIO 1994, N.97; ART.11, COMMA 1, LETT. A) ABROGATO;	2.707.269,50
2015	9	U03446	FONDO PER LA CONCESSIONE DI CONTRIBUTI PER PICCOLE OPERE ED ATTIVITA' DI RIASSETTO IDROGEOLOGICO (ART. 7, COMMA 3, L. 31 GENNAIO 1994, N.97; E ART.11, COMMA 1, LETT.B) ABROGATI; ART. 9 COMMA 1, LETT. A), L.R. 20 GENNAIO 2004, N.2) - MEZZI STATALI	158.252,85
2015	9	U03451	CONTRIBUTI A ENTI LOCALI PER INTERVENTI INNOVATIVI RIVOLTI ALLA VALORIZZAZIONE DELLE AREE APPENNINICHE E ALLA LORO INTEGRAZIONE NEL SISTEMA REGIONALE, PREVISTI NEL DOCUMENTO UNICO DI PROGRAMMAZIONE (DUP)	63.454,05
2015	9	U03453	CONTRIBUTI IN CONTO CAPITALE AI COMUNI MONTANI E LORO FORME ASSOCIATIVE PER LA REALIZZAZIONE DI INFRASTRUTTURE DI COMUNICAZIONE E TRASMISSIONE DELLE INFORMAZIONI A BANDA LARGA E PER RIDURRE IL DIGITAL DIVIDE PREVISTE NEL DOCUMENTO UNICO DI PROGRAMMAZIONE	83.643,46
2015	9	U03455	FONDO REGIONALE PER LA MONTAGNA. TRASFERIMENTI ALLE COMUNITA' MONTANE E AD ALTRE FORME ASSOCIATIVE DI COMUNI MONTANI PER IL FINANZIAMENTO DI INTERVENTI PER LO SVILUPPO DELLE ZONE MONTANE (ART.11, COMMA 1, LETT.A), ABROGATO; ART. 1, COMMA 5 BIS E ART. 8, C	3.356.421,40
2015	9	U03815	SPESE PER ACQUISTO DI LICENZE D'USO SOFTWARE E PER CANONI DI MANUTENZIONE E ASSISTENZA DEI PRODOTTI NELL' AMBITO DEI SISTEMI INFORMATIVI GEOGRAFICI (L.R. 19 APRILE 1975, N.24)	17.618,02
2015	9	U03840	SPESE PER LA REALIZZAZIONE E SVILUPPO DELLA CARTOGRAFIA REGIONALE DI BASE (L.R. 19 APRILE 1975, N.24)	10.545,78
2015	9	U03843	SPESE PER LA STAMPA DI MATERIALE CARTOGRAFICO GEOTEMATICO E DEI SUOLI DESTINATO ALLA VENDITA (RILEVANTE AI FINI IVA).	3.500,00
2015	9	U03845	SPESE PER LA RIPRODUZIONE DI MATERIALE CARTOGRAFICO DESTINATO ALLA VENDITA (SERVIZIO RILEVANTE AGLI EFFETTI DELL'IVA).	34.998,75
2015	9	U03850	SPESE PER L'ACQUISTO DI STRUMENTI E APPARECCHI DI MISURAZIONE PER LA FORMAZIONE DI UNA CARTOGRAFIA TEMATICA REGIONALE GEOLOGICA, PEDOLOGICA, PERICOLOSITA' E DEI RISCHI GEONATURALI (L.R. 19 APRILE 1975, N.24).	2.084,24
2015	9	U03854	SPESE PER PRESTAZIONI PROFESSIONALI E SPECIALISTICHE PER LA FORMAZIONE DI UNA CARTOGRAFIA TEMATICA REGIONALE GEOLOGICA, PEDOLOGICA, PERICOLOSITA' E DEI RISCHI GEONATURALI (L.R. 19 APRILE 1975, N.24).	14.000,00
2015	9	U03856	SPESE PER L'ACQUISTO DI LICENZE D'USO PER SOFTWARE PER LA FORMAZIONE DI UNA CARTOGRAFIA TEMATICA REGIONALE GEOLOGICA, PEDOLOGICA, PERICOLOSITA' E DEI RISCHI GEONATURALI (L.R. 19 APRILE 1975, N.24)	19.995,80
2015	9	U03882	SPESE PER PRESTAZIONI PROFESSIONALI E SPECIALISTICHE NELL'AMBITO DELLA CARTOGRAFIA REGIONALE DI BASE E DEI SISTEMI INFORMATIVI GEOGRAFICI (L.R. 19 APRILE 1975, N.24)	18.517,06
2015	9	U03892	SPESE PER LA GESTIONE E MANUTENZIONE DEI SISTEMI INFORMATIVI GEOGRAFICI (L.R. 19 APRILE 1975, N.24)	20.000,00
2015	9	U03928	SPESE PER LA REALIZZAZIONE E SVILUPPO DEI SISTEMI INFORMATIVI GEOGRAFICI (L.R. 19 APRILE 1975, N.24)	100.438,07
2015	9	U03971	SPESE PER L'ORGANIZZAZIONE EVENTI E PUBBLICITA' NELL'AMBITO DELL'EDUCAZIONE ALLA SOSTENIBILITA' (L.R. 29 DICEMBRE 2009, N.27)	24.426,70
2015	9	U14050	SPESE PER I VIVAI FORESTALI (ART.91 E SEGUENTI R.D.L. 30/12/1923, N.3267).	23.852,33
2015	9	U14053	ONERI CONSEGUENTI AL TRASFERIMENTO DELLA GESTIONE DEI VIVAI FORESTALI REGIONALI (ART. 2, COMMA 4, L.R. 29 MARZO 1993, N.17).	70.000,00
2015	9	U14057	SPESE MANUTENZIONE ORDINARIA DEI VIVAI FORESTALI (ART.91 E SEGUENTI R.D.L. 30/12/1923, N.3267).	21.512,86

Elenco residui passivi per anno di formazione, missione e capitolo

Esercizio	Missione	Capitolo	Descrizione capitolo	Residui passivi al 31.12.2015
2015	9	U14074	CONTRIBUTI AGLI ENTI DELEGATI AI SENSI DELL'ART.16 DELLA L.R. 4 SETTEMBRE 1981, N.30 E AGLI ENTI DI CUI ALL'ART.3 DELLA L.R. 23 DICEMBRE 2011, N.24, PER INTERVENTI DI RIMBOSCHIMENTO, DI RIEQUILIBRIO IDROGEOLOGICO E REALIZZAZIONE DI OPERE DI MIGLIORAMENTO	42.000,00
2015	9	U14425	SPESE PER LA MANUTENZIONE STRAORDINARIA DEL PATRIMONIO FORESTALE REGIONALE - ATTIVITA' EX A.R.F. - (L.R. 29 MARZO 1993, N.17).	95.194,66
2015	9	U14427	SPESE PER LA MANUTENZIONE STRAORDINARIA DEL PATRIMONIO FORESTALE REGIONALE E DELLE STRUTTURE ADIBITE A VIVAI FORESTALI IN GESTIONE ALLA REGIONE - ATTIVITA' EX A.R.F. - (L.R. 29 MARZO 1993, N.17)	246,85
2015	9	U14550	CONTRIBUTI PER LA REDAZIONE DEI PIANI ECONOMICI E DI ASSESTAMENTO A NORMA DELL'ART. 10 DELLA L.R. 4 SETTEMBRE 1981, N.30.	4.669,70
2015	9	U24118	CONTRIBUTI ALL'ENTE DI GESTIONE DEL PARCO REGIONALE DEL DELTA DEL PO PER LA REALIZZAZIONE DEGLI INTERVENTI DI SALVAGUARDIA AMBIENTALE E NATURALISTICA NEL COMPLESSO VALLIVO DI COMACCHIO (ART.13, COMMA 2, L.R. 2 LUGLIO 1988, N.27).	118.141,02
2015	9	U35647	CONTRIBUTO ALLA PROVINCIA DI FERRARA AI FINI DELLA MANUTENZIONE STRAORDINARIA DEL SISTEMA IDRAULICO DELLA "SACCA DI GORO" (ART. 1, COMMA 3, L.R. 14 APRILE 1995, N.36 E SUCCESSIVE MODIFICHE)	100.000,00
2015	9	U35649	CONTRIBUTO ALLA PROVINCIA DI FERRARA AI FINI DELLA MANUTENZIONE DEL SISTEMA IDRAULICO DELLA "SACCA DI GORO" (ART.1, COMMA 3, L.R. 14 APRILE 1995, N.36 E SUCCESSIVE MODIFICHE).	45.000,00
2015	9	U35716	CONTRIBUTI QUINDICENNALI PER LA REALIZZAZIONE DEL PROGRAMMA DI INTERVENTI NEL SETTORE IDROPOTABILE (ART. 144, COMMA 17, LEGGE 23 DICEMBRE 2000, N.388) - MEZZI STATALI	89.602,14
2015	9	U35801	CONTRIBUTI AD ENTI LOCALI PER L'ATTUAZIONE DEGLI INTERVENTI PREVISTI NELL'ACCORDO QUALITA' DELL'ARIA SOTTOSCRITTO FRA REGIONE EMILIA-ROMAGNA, MINISTERO DELL'AMBIENTE E COMUNE DI BOLOGNA IL 7 MAGGIO 2008 (D.M. 16 OTTOBRE 2006 E IL D.D. 9 GIUGNO 2008 N. DEC	18.913,28
2015	9	U36195	SPESE PER LA MANUTENZIONE DELLE RETI DI MONITORAGGIO IDRO-METEO-PLUVIOMETRICA DELL'EMILIA ROMAGNA (ART. 30, L.R. 14 APRILE 2004, N.7)	812.950,00
2015	9	U36197	SPESE PER ASSISTENZA E MANUTENZIONE ORDINARIA DI HARDWARE E SOFTWARE FINALIZZATE AL MONITORAGGIO E ALLA CONTABILITA' DEI LAVORI PUBBLICI (ART. 7, D.LGS. 12 APRILE 2006, N. 163)	22.267,43
2015	9	U36355	SPESE PER L'ATTIVITA' DI INFORMAZIONE, DOCUMENTAZIONE, COMUNICAZIONE, FORMAZIONE, QUALIFICAZIONE PROFESSIONALE E DI EDUCAZIONE AMBIENTALE E ALLA SOSTENIBILITA' (ART. 1, COMMI 1124 E 1125, L. 26 DICEMBRE 2006, N.296 E ACCORDO N.162/CSR DEL 1 AGOSTO 2007) -	5.990,20
2015	9	U36359	SPESE PER ATTIVITA' DI INFORMAZIONE, DOCUMENTAZIONE, COMUNICAZIONE, FORMAZIONE, QUALIFICAZIONE PROFESSIONALE E DI EDUCAZIONE AMBIENTALE E ALLA SOSTENIBILITA' (ART. 1, COMMI 1124 E 1125, L. 26 DICEMBRE 2006, N.296 E ACCORDO N.162/CSR DEL 1 AGOSTO 2007) - M	131.000,00
2015	9	U36704	SPESE PER PRESTAZIONI PROFESSIONALI E SPECIALISTICHE IN MATERIA DI VALUTAZIONE DI IMPATTO AMBIENTALE E DIFFUSIONE DEI RISULTATI (ART.27, COMMA 1 L.R. 18 MAGGIO 1999, N.9).	125.224,99
2015	9	U36710	SPESE PER ATTIVITA' DI GESTIONE E MANUTENZIONE DEL SISTEMA INFORMATIVO AMBIENTALE NEI CAMPI DELLE DIVERSE MATRICI AMBIENTALI (ART. 99, L.R. 21 APRILE 1999, N.3)	249.897,00
2015	9	U37030	CONTRIBUTO ANNUALE DI FUNZIONAMENTO DELL'ARPA PER L'ESPLETAMENTO DELLE ATTIVITA' ORDINARIE (ART.21 COMMA 1, LETT B) L.R. 19 APRILE 1995, N.44).	100.000,00
2015	9	U37035	FINANZIAMENTI AD ARPA FINALIZZATI A INVESTIMENTI NONCHE' ALLA MANUTENZIONE STRAORDINARIA, ALLA RISTRUTTURAZIONE, ALL'ADEGUAMENTO TECNOLOGICO, ALLA SOSTITUZIONE DI BENI E ATTREZZATURE (ART. 21, COMMA 1, LETT. D), L.R. 19 APRILE 1995, N.44).	2.094.940,56
2015	9	U37062	INTERVENTI PER L'ATTUAZIONE DEL PIANO DI AZIONE AMBIENTALE PER UN FUTURO SOSTENIBILE: ATTIVITA' DI RICERCA E SPERIMENTAZIONE NEI CAMPI DELLE DIVERSE MATRICI AMBIENTALI (ARTT.70, 74, 81 E 84 D.LGS. 31 MARZO 1998, N.112 E ART. 99 L.R. 21 APRILE 1999, N.3).	240.400,00
2015	9	U37063	INTERVENTI PER L'ATTUAZIONE DEL PIANO DI AZIONE AMBIENTALE PER UN FUTURO SOSTENIBILE: SPESE PER LAVORO FLESSIBILE PER L'ATTIVITA' DI RICERCA E SPERIMENTAZIONE NEI CAMPI DELLE DIVERSE MATRICI AMBIENTALI (ARTT. 70, 74, 81 E 84 D.LGS. 31 MARZO 1998, N. 112 E	9.000,00
2015	9	U37065	INTERVENTI PER L'ATTUAZIONE DEL PIANO DI AZIONE AMBIENTALE PER UN FUTURO SOSTENIBILE: SPESE PER ACCESSO A BANCHE DATI PER ATTIVITA' DI RICERCA E SPERIMENTAZIONE NEI CAMPI DELLE DIVERSE MATRICI AMBIENTALI (ARTT. 70, 74, 81 E 84 D.LGS. 31 MARZO 1998, N. 112	3.170,44
2015	9	U37074	INTERVENTI PER L'ATTUAZIONE DEL PIANO DI AZIONE AMBIENTALE PER UNO SVILUPPO SOSTENIBILE: SPESE PER LA MANUTENZIONE ORDINARIA DELLE RETI DI MONITORAGGIO DELLE DIVERSE MATRICI AMBIENTALI (ARTT. 70,74, 81 E 84 D.LGS. 31 MARZO 1998, N.112 E ART. 99 L.R. 21	13.200,00
2015	9	U37077	INTERVENTI PER L'ATTUAZIONE DEL PIANO DI AZIONE AMBIENTALE PER UNO SVILUPPO SOSTENIBILE: CONTRIBUTI A SOGGETTI GESTORI DI SERVIZI PUBBLICI LOCALI PER INTERVENTI DI RIDUZIONE DEI RIFIUTI (ARTT. 70, 74, 81 E 84 D.LGS. 31 MARZO 1998, N. 112 E ART. 99 L.R. 21	39.930,50
2015	9	U37096	CONTRIBUTI A ENTI DELLE AMMINISTRAZIONI LOCALI TITOLARI DI CEAS E ALLE SCUOLE DI OGNI ORDINE E GRADO AFFERENTI AD ENTI DELL'AMMINISTRAZIONE LOCALE, PER L'INFORMAZIONE, L'EDUCAZIONE E LA PROMOZIONE DI ATTIVITA' DI EDUCAZIONE ALLA SOSTENIBILITA' (ART. 8, CO	52.000,00
2015	9	U37107	INTERVENTI PER ATTUAZIONE DEL PIANO DI AZIONE AMBIENTALE PER UN FUTURO SOSTENIBILE: CONTRIBUTI AGLI ENTI LOCALI PER IL SOSTEGNO DI INIZIATIVE A RIDOTTO IMPATTO AMBIENTALE PER QUANTO ATTIENE LA RIDUZIONE DELLA PRODUZIONE DI RIFIUTI - (ART. 99 E 99 BIS, L.R	4.893,89
2015	9	U37109	INTERVENTI PER ATTUAZIONE DEL PIANO DI AZIONE AMBIENTALE PER UN FUTURO SOSTENIBILE: CONTRIBUTI A ENTI E ISTITUZIONI SENZA FINI DI LUCRO, PER IL SOSTEGNO DI INIZIATIVE A RIDOTTO IMPATTO AMBIENTALE PER QUANTO ATTIENE LA RIDUZIONE DELLA PRODUZIONE DI RIFIUTI	10.000,00
2015	9	U37114	INTERVENTI PER ATTUAZIONE DEL PIANO DI AZIONE AMBIENTALE PER UN FUTURO SOSTENIBILE: SPESE PER SERVIZI PER LA PROMOZIONE DELLE AZIONI DEL PIANO DI AZIONE AMBIENTALE (ART. 99 E 99 BIS, L.R. 21 APRILE 1999, N.3 E ARTT. 70, 74, 81 E 84, D.LGS. 31 MARZO 1998,	16.673,74
2015	9	U37118	INTERVENTI PER L'ATTUAZIONE DEL PIANO DI AZIONE AMBIENTALE PER UNO SVILUPPO SOSTENIBILE: SPESE PER LA MANUTENZIONE ORDINARIA DELLE RETI DI MONITORAGGIO DELLE DIVERSE MATRICI AMBIENTALI (ART. 99 L.R. 21 APRILE 1999, N.3)	415.547,87
2015	9	U37126	INTERVENTI PER ATTUAZIONE DEL PIANO DI AZIONE AMBIENTALE PER UN FUTURO SOSTENIBILE: SPESE PER PRESTAZIONI PROFESSIONALI E SPECIALISTICHE PER LA PROMOZIONE DELLE AZIONI DEL PIANO DI AZIONE AMBIENTALE (ART. 99 E 99 BIS, L.R. 21 APRILE 1999, N.3 E ARTT. 70,	220.000,00

Elenco residui passivi per anno di formazione, missione e capitolo

Esercizio	Missione	Capitolo	Descrizione capitolo	Residui passivi al 31.12.2015
2015	9	U37128	INTERVENTI PER ATTUAZIONE DEL PIANO DI AZIONE AMBIENTALE PER UN FUTURO SOSTENIBILE: TRASFERIMENTI A AMMINISTRAZIONI LOCALI PER LA PROMOZIONE DELLE AZIONI DEL PIANO DI AZIONE AMBIENTALE (ART. 99 E 99 BIS, L.R. 21 APRILE 1999, N.3 E ARTT. 70, 74, 81 E 84, D	12.000,00
2015	9	U37185	SPESE PER LAVORO FLESSIBILE PER L'ATTUAZIONE DEL PROGETTO CAMP ITALIA NELL'AMBITO DEL MEDITERRANEAN ACTION PLAN (MAP) PER LA REALIZZAZIONE DI PROGETTI DI GESTIONE INTEGRATA COSTIERA IN AREE PILOTA (CONVENZIONE DI BARCELONA 16 FEBBRAIO 1976; MEMORANDUM DI	3.500,00
2015	9	U37232	SPESE PER L'ATTUAZIONE DELLE ATTIVITA' INERENTI LA REALIZZAZIONE DEL PROGETTO PER LA DEFINIZIONE DEI CARICHI INQUINANTI VEICOLATI DAL FIUME PO NEL MARE ADRIATICO (ART.2, COMMA 330, LEGGE 24 DICEMBRE 2007, N.244; PROTOCOLLO D'INTESA DEL 18 NOVEMBRE 2013)	48.450,00
2015	9	U37234	SPESE PER PRESTAZIONI PROFESSIONALI PER ATTIVITA' DI MONITORAGGIO E STUDIO IN MATERIA DI TUTELA DELLE ACQUE DA INQUINAMENTO (D.LGS. 11 MAGGIO 1999, N. 152 SOSTITUITO DAL D.LGS. 3 APRILE 2006, N. 152; ART. 4, COMMA 176, L. 24 DICEMBRE 2003, N.350) - MEZZI	165.620,00
2015	9	U37381	INTERVENTI PER ATTUAZIONE PIANO D'AZIONE AMBIENTALE PER UN FUTURO SOSTENIBILE: CONTRIBUTI A EELL PER LA REALIZZAZIONE DI OPERE ED INTERVENTI DI RISANAMENTO AMBIENTALE (ARTT. 70, 74, 81 E 84, D.LGS. 31 MARZO 1998, N.112 E ART. 99, L.R. 21 APRILE 1999, N.3)	702.176,73
2015	9	U37402	FINANZIAMENTI ALLE PROVINCE DELLE QUOTE DI CUI ALL'ART. 15 DELL'ACCORDO DI PROGRAMMA QUADRO REGIONE - MINISTERO DELL'AMBIENTE PER INTERVENTI URGENTI FINALIZZATI ALLA TUTELA DEI CORPI IDRICI (ART. 141, L. 23 DICEMBRE 2000, N.388; L. 23 DICEMBRE 2001, N.448	571.904,58
2015	9	U37408	INTERVENTI PER L'ATTUAZIONE DEL PIANO DI AZIONE AMBIENTALE PER UN FUTURO SOSTENIBILE: CONTRIBUTI A EELL PER LA REALIZZAZIONE DI OPERE ED INTERVENTI DI PREVENZIONE E RISANAMENTO AMBIENTALE - PROGETTI REGIONALI (ART. 99, L.R. 21 APRILE 1999, N.3)	37.836,81
2015	9	U37412	INTERVENTI PER L'ATTUAZIONE DEL PIANO DI AZIONE AMBIENTALE PER UN FUTURO SOSTENIBILE: TRASFERIMENTI IN CONTO CAPITALE AI CONCESSIONARI DEI SERVIZI PUBBLICI PER LA REALIZZAZIONE DI OPERE ED INTERVENTI DI PREVENZIONE E RISANAMENTO AMBIENTALE - PROGETTI REGI	417.209,22
2015	9	U37417	INTERVENTI PER L'ATTUAZIONE DEL PIANO DI AZIONE AMBIENTALE PER UN FUTURO SOSTENIBILE: CONTRIBUTI AGLI ENTI LOCALI PER LA RIMOZIONE DI AMIANTO DA EDIFICI DI PROPRIETA' A FRUIZIONE PUBBLICA (ART. 99 E 99BIS, L.R. 21 APRILE 1999, N.3 E ARTT. 70, 74, 81 E 84	690.899,38
2015	9	U37419	INTERVENTI PER L'ATTUAZIONE DEL PIANO DI AZIONE AMBIENTALE PER UN FUTURO SOSTENIBILE: CONTRIBUTI AGLI ENTI LOCALI PER INTERVENTI INFRASTRUTTURALI, PER IL MIGLIORAMENTO DELLA QUALITA' DELL'ARIA (ART. 99 E 99 BIS, L.R. 21 APRILE 1999, N.3 E ARTT. 70, 74, 81	605.500,00
2015	9	U37429	CONTRIBUTI AGLI ENTI LOCALI PER LA REALIZZAZIONE DI OPERE FINALIZZATE AL RECUPERO DEI RIFIUTI, ALLA TUTELA DELLE ACQUE E ALLA VALORIZZAZIONE DEI MATERIALI RECUPERATI (ARTT. 99 E 125, L.R. 21 APRILE 1999, N.3)	133.418,82
2015	9	U37436	INTERVENTI PER ATTUAZIONE DEL PIANO DI AZIONE AMBIENTALE PER UN FUTURO SOSTENIBILE: CONTRIBUTI AGLI ENTI LOCALI PER INTERVENTI INFRASTRUTTURALI, PER IL MIGLIORAMENTO DELLA QUALITA' DELL'ARIA (ARTT. 99 E 99 BIS, L.R. 21 APRILE 1999, N.3 E ARTT. 70, 74, 81 E	20.124,93
2015	9	U38039	SPESE PER L'IMPLEMENTAZIONE DEL TURISMO SOSTENIBILE NELLE AREE PROTETTE: TRASFERIMENTI A ENTI DELLE AMMINISTRAZIONI LOCALI PER INIZIATIVE PROMOZIONALI SUL TURISMO SOSTENIBILE (LEGGE 14 FEBBRAIO 1994, N. 124 E ART. 5, COMMA 1, LETT. F, L.R. 17 FEBBRAIO 200	32.000,00
2015	9	U38047	CONTRIBUTI AGLI ENTI DI GESTIONE DELLE RISERVE NATURALI, DELLE AREE DI RIEQUILIBRIO ECOLOGICO, DEI PAESAGGI NATURALI E SEMI NATURALI PROTETTI (ART. 13, COMMA 3, LETT. A) E ART. 61, COMMA 1, LETT. B), L.R. 17 FEBBRAIO 2005, N.6)	176.403,00
2015	9	U38061	SPESE PER LA REALIZZAZIONE DEL CENSIMENTO DEGLI ALBERI MONUMENTALI D'ITALIA (ART. 7, LEGGE 14 GENNAIO 2013, N. 10) - MEZZI STATALI	63.500,00
2015	9	U38078	CONTRIBUTO ALL'ENTE DI GESTIONE DEL PARCO REGIONALE DEL DELTA DEL PO (ART.13, L.R. 2 LUGLIO 1988, N.27; ART.13, COMMA 3, LETT. A) E ART.61, COMMA 1, LETT. B), L.R. 17 FEBBRAIO 2005, N.6)	120.000,00
2015	9	U38082	CONTRIBUTI AGLI ENTI DI GESTIONE DEI PARCHI REGIONALI E DELLE RISERVE NATURALI PER LA SPESA DI FUNZIONAMENTO DEI MEDESIMI (ART.13, COMMA 3, LETT. A) E ART.61, COMMA 1, LETT. B), L.R. 17 FEBBRAIO 2005, N.6)	493.217,00
2015	9	U38090	CONTRIBUTI PER SPESE D'INVESTIMENTO FINALIZZATE AL RECUPERO ED ALLA VALORIZZAZIONE DELLE RISORSE AMBIENTALI (ART.35, COMMI 2 E 4, L.R. 2 APRILE 1988, N.11 ABROGATA; ART.13, COMMA 3, LETT. A) E ART.61, COMMA 1, LETT. C), L.R. 17 FEBBRAIO 2005, N.6)	351.585,68
2015	9	U38100	GUARDIE ECOLOGICHE: CONTRIBUTI A PROVINCE IN ATTUAZIONE DELL'ART. 8, LETT. A), B), C), D), E), F) DELLA L.R. 3 LUGLIO 1989, N.23	108.000,00
2015	9	U38239	SPESE PER ACQUISIZIONE DI SERVIZI PER L'ATTUAZIONE DEL PROGETTO "LIFE RII - RIQUALIFICAZIONE INTEGRATA IDRAULICO-AMBIENTALE DEI RII APPARTENENTI ALLA FASCIA PEDEMONTANA DELL'EMILIA-ROMAGNA", NELL'AMBITO DEL PROGRAMMA COMUNITARIO LIFE PLUS ENVIRONMENT POLI	5.852,45
2015	9	U38252	SPESE PER PRESTAZIONI PROFESSIONALI E SPECIALISTICHE PER L'ATTUAZIONE DEL PROGETTO "MINATURA 2020 - DEVELOPING A CONCEPT FOR A EUROPEAN MINERALS DEPOSIT FRAMEWORK" NELL'AMBITO DEL PROGRAMMA COMUNITARIO HORIZON 2020 (REGOLAMENTI (UE) N. 1290/2013 E 1291/20	700,00
2015	9	U39050	OPERE DI CONSOLIDAMENTO E INTERVENTI DI SISTEMAZIONE VERSANTI (L. 9 LUGLIO 1908, N.445 E L. 18 MAGGIO 1989, N.183 ABROGATA; ARTT. 53 E 56 COMMA 1 LETT. E) E COMMA 2, D.LGS. 3 APRILE 2006, N.152).	354.987,31
2015	9	U39186	SPESE DI MANUTENZIONE ORDINARIA PER IL SERVIZIO DI PIENA NEI CORSI D'ACQUA RICADENTI IN BACINI IDROGRAFICI DI COMPETENZA REGIONALE (RD 25 LUGLIO 1904, N. 523)	130.991,85
2015	9	U39187	SPESE PER ACQUISIZIONE DI BENI PER IL SERVIZIO DI PIENA NEI CORSI D'ACQUA RICADENTI IN BACINI IDROGRAFICI DI COMPETENZA REGIONALE.(R.D. 25/7/1904 N.523).	4.970,20
2015	9	U39188	SPESE PER MANUTENZIONE ORDINARIA DI STRUMENTAZIONE TECNICA FINALIZZATE ALLA DIFESA DEL SUOLO E DELLA COSTA (LR 6 LUGLIO 1974, N.27)	20.687,44
2015	9	U39189	SPESE PER RILIEVI (TOPOGRAFICI, AERO-FOTOGRAFOMETRICI, BATIMETRICI E ARCHEOLOGICI, BONIFICHE BELLICHE E RILEVAMENTI TELEVISIVI CONDOTTE), INDAGINI (GEOGNOSTICHE, GEOFISICHE, PROVE DI LABORATORIO, ANALISI SEDIMENTI E FANGHI), MISURE DI PORTATA E DI TRASPORT	86.109,99
2015	9	U39191	SPESE PER ACQUISIZIONE DI SERVIZI PER IL SERVIZIO DI PIENA NEI CORSI D'ACQUA RICADENTI IN BACINI IDROGRAFICI DI COMPETENZA REGIONALE.(R.D. 25/7/1904 N.523).	17.000,00
2015	9	U39220	INTERVENTI DI SISTEMAZIONE IDROGRAFICA SUPERFICIALE E RELATIVA MANUTENZIONE (L.R. 6 LUGLIO 1974, N.27).	886.046,70

Elenco residui passivi per anno di formazione, missione e capitolo

Esercizio	Missione	Capitolo	Descrizione capitolo	Residui passivi al 31.12.2015
2015	9	U39307	SPESE PER INTERVENTI PUBBLICI DI DIFESA E SISTEMAZIONE IDRAULICA E AMBIENTALE (ART. 2, L.R. 13 MAGGIO 1993, N.23).	778.525,50
2015	9	U39320	SPESE PER L'ATTUAZIONE DI INTERVENTI URGENTI DI DIFESA DEL SUOLO (ART. 1, COMMA 2 LEGGE 3 AGOSTO 1998, N. 267; ART. 1, COMMA 5, LEGGE 11 DICEMBRE 2000, N.365; ART. 1, COMMA 432, LEGGE 23 DICEMBRE 2005, N.266) - MEZZI STATALI	956.450,85
2015	9	U39360	SPESE PER LA REALIZZAZIONE DI INTERVENTI E OPERE DI DIFESA DELLA COSTA(ART. 29, L.R. 28 LUGLIO 2004, N.17).	429.546,41
2015	9	U39398	SPESE PER ATTIVITA' DI PIANIFICAZIONE, CONTROLLO, STUDIO, RICERCA E SPERIMENTAZIONE, IN MATERIA DI ATTIVITA' ESTRATTIVE NONCHE' IN MATERIA DI DIFESA DEL SUOLO E DELLA COSTA, PER QUANTO IN CONNESSIONE CON LE ATTIVITA' ESTRATTIVE. (ARTT. 12, COMMA 3 E 28, L	143.633,34
2015	9	U39404	SPESE PER LA REALIZZAZIONE DI OPERE ED INTERVENTI DI RIQUALIFICAZIONE AMBIENTALE E DI BONIFICA MONTANA PREVISTI NEL PROGETTO "LIFE RII - RIQUALIFICAZIONE INTEGRATA IDRAULICO-AMBIENTALE DEI RII APPARTENENTI ALLA FASCIA PEDEMONTANA DELL'EMILIA-ROMAGNA", NEL	8.020,44
2015	9	U39408	SPESE PER LA REALIZZAZIONE DI OPERE ED INTERVENTI DI RIQUALIFICAZIONE AMBIENTALE E DI BONIFICA MONTANA PREVISTI NEL PROGETTO "LIFE RII - RIQUALIFICAZIONE INTEGRATA IDRAULICO-AMBIENTALE DEI RII APPARTENENTI ALLA FASCIA PEDEMONTANA DELL'EMILIA-ROMAGNA", NEL	16.179,73
2015	9	U39410	SPESE PER LA REALIZZAZIONE DI OPERE ED INTERVENTI DI RIQUALIFICAZIONE AMBIENTALE E DI BONIFICA MONTANA PREVISTI NEL PROGETTO "LIFE RII - RIQUALIFICAZIONE INTEGRATA IDRAULICO-AMBIENTALE DEI RII APPARTENENTI ALLA FASCIA PEDEMONTANA DELL'EMILIA-ROMAGNA", NE	21.657,85
2015	9	U39455	SPESE PER LA REALIZZAZIONE DI INDAGINI GEOGNOSTICHE E RILIEVI DI TERRENO PER LA REDAZIONE DELLE PERIMETRAZIONI DEGLI ABITATI DA CONSOLIDARE E DA DELOCALIZZARE (ART. 25, L.R. 14 APRILE 2004, N.7)	10.137,88
2015	9	U39457	SPESE PER L'AVVIAMENTO DEL CENSIMENTO DELLE AREE DEL DEMANIO IDRICO (ART. 22, L.R. 14 APRILE 2004, N.7)	5.000,00
2015	9	U39500	SPESE PER INTERVENTI RIVOLTI ALLA RIDUZIONE DEL RISCHIO DI DISSESTO IDROGEOLOGICO, DISSESTO DELLA RETE IDROGRAFICA SUPERFICIALE, DI EROSIONE COSTIERA - SETTORI 1-2-4. BACINO FIUME PO. (DPCM 23 MARZO 1990; L.18 MAGGIO 1989, N. 183) - MEZZI STATALI.	539.027,75
2015	9	U39530	SPESE PER L'INDIVIDUAZIONE DEL PATRIMONIO GEOLOGICO E PER LA REALIZZAZIONE DELLE RELATIVE BANCHE DATI (L.R. 10 LUGLIO 2006, N.9)	2.000,00
2015	9	U39532	CONTRIBUTI ALLA F. S.R.E.R. - FEDERAZIONE SPELEOLOGICA REGIONALE DELL'EMILIA-ROMAGNA PER LE ATTIVITA' DEL SOCCORSO SPELEOLOGICO (ART. 9, L.R. 10 LUGLIO 2006, N.9)	10.000,00
2015	9	U39545	SPESE PER L'ESPLETAMENTO DELLE ATTIVITA' DELL'AUTORITA' DI BACINO COMPRESI I COMPENSI E LE INDENNITA' AI MEMBRI DEL COMITATO TECNICO. BACINO FIUME RENO. (ART.7, LETT. C), L.R. 25 MAGGIO 1992, N.25).	15.860,00
2015	9	U39550	SPESE PER INTERVENTI RIVOLTI ALLA RIDUZIONE DEL RISCHIO DI DISSESTO IDROGEOLOGICO, DISSESTO DELLA RETE IDROGRAFICA SUPERFICIALE, DI EROSIONE COSTIERA - SETTORI 1-2-4. BACINO FIUME RENO.(DPCM 23 MARZO 1990; L.18 MAGGIO 1989, N.183) - MEZZI STATALI.	180.759,91
2015	9	U39580	SPESE DI FUNZIONAMENTO, IVI COMPRESI SPESE PER COMPENSI, GETTONI ED INDENNITA' AL PERSONALE O A COLLABORATORI DELL'AUTORITA' DI BACINO DEL MARECCHIA E DEL CONCA (ART.2, COMMA 3, LETT.B) E COMMA 7 L.R. 24 MARZO 2000, N.21).	12.596,51
2015	9	U39639	SPESE PER LA REALIZZAZIONE DI INTERVENTI URGENTI E PRIORITARI PER LA MITIGAZIONE DEL RISCHIO IDROGEOLOGICO NEI COMUNI NON RICOMPRESI NELLA O.P.C.M. N.3850/2010 (ART.2, COMMA 240, LEGGE 23 DICEMBRE 2009, N.191; ACCORDO COL MINISTERO DELL' AMBIENTE E DELLA	1.154.357,77
2015	9	U39650	SPESE PER INTERVENTI RIVOLTI ALLA RIDUZIONE DEL RISCHIO DI DISSESTO IDROGEOLOGICO, DISSESTO DELLA RETE IDROGRAFICA SUPERFICIALE, DI EROSIONE COSTIERA - SETTORI 1-2-4. BACINI REGIONALI. (DPCM 23 MARZO 1990; L. 18 MAGGIO 1989, N.183) - MEZZI STATALI.	11.121,65
2015	9	U39681	SPESE PER LA REALIZZAZIONE DI INDAGINI GEOGNOSTICHE INERENTI LA VERIFICA SISMICA DELLE ARGINATURE IN SPONDA DESTRA DEL FIUME PO DA BORETTO (RE) A RO (FE) (ACCORDO TRA L'AUTORITA' DI BACINO DEL FIUME PO, LE REGIONI EMILIA-ROMAGNA E LOMBARDBIA E AIPO, DEL 14	17.999,88
2015	9	U39690	TRASFERIMENTO DI FONDI ALL'AGENZIA INTERREGIONALE DEL FIUME PO (A.I.P.O) PER SPESE DI FUNZIONAMENTO (ART. 4, COMMA 3, L.R. 22 NOVEMBRE 2001, N.42).	110.000,00
2015	10	U41250	SPESE PER ACQUISTO, MANUTENZIONE E RIPARAZIONE DI MEZZI EFFOSSORI E DI SERVIZIO E MANUTENZIONE ORDINARIA E STRAORDINARIA DEI PORTI, COMPRESO IL MANTENIMENTO DI IDONEI FONDALI (ART. 9, LETT. C) E D), L.R. 27 APRILE 1976, N.19 COME MODIFICATA DALLA L.R. 9 M	266.897,62
2015	10	U41360	COSTRUZIONE, A TOTALE CARICO DELLA REGIONE, DI OPERE, IMPIANTI ED ATTREZZATURE NEI CINQUE PORTI REGIONALI (ART. 9, LETT. A), L.R. 27 APRILE 1976, N.19 COME MODIFICATO DALL'ART. 4, LETT.A), L.R. 9 MARZO 1983, N.11)	55.532,67
2015	10	U41570	CONTRIBUTI IN CAPITALE AI COMUNI E LORO CONSORZI PER IL MANTENIMENTO DI IDONEI FONDALI NEI PORTI ED APPRODI COMUNALI (ART. 9, LETT. F), L.R. 27 APRILE 1976, N.19 COME MODIFICATO DALL'ART. 4, LETT. F), L.R. 9 MARZO 1983, N.11)	214.506,25
2015	10	U41978	INTERVENTI PER LA REALIZZAZIONE DEI LAVORI NECESSARI AL SUPERAMENTO DELL'ISOLA SERAFINI SUL FIUME PO. MUTUI CON ONERI A CARICO DEL BILANCIO DELLO STATO (L. 29 NOVEMBRE 1990, N.380; ART. 2, COMMA 12, L. 18 GIUGNO 1998, N.194; ART. 11, L. 30 NOVEMBRE 1998,	2.452.103,42
2015	10	U42010	TRASFERIMENTO DELE QUOTE DI COMPETENZA ALLE IMPRESE PARTNERS DEL PROGETTO "MHYBUS" METHANE AND HYDROGEN BLEND FOR PUBLICCITY TRANSPORT BUS: TECHNICAL DEMONSTRATIVE APPLICATION AND STRATEGIC POLICY MEASURES NELL'AMBITO DEL PROGRAMMA COMUNITARIO LIFE PLUS (171.736,20
2015	10	U42012	TRASFERIMENTO DELLE QUOTE DI COMPETENZA AGLI ENTI DI RICERCA PARTNERS DEL PROGETTO "MHYBUS" METHANE AND HYDROGEN BLEND FOR PUBLIC CITY TRANSPORT BUS: TECHNICAL DEMONSTRATIVE APPLICATION AND STRATEGIC POLICY MEASURES NELL'AMBITO DEL PROGRAMMA COMUNITARIO L	134.124,51
2015	10	U43043	SPESE PER PRESTAZIONI PROFESSIONALI E SPECIALISTICHE PER L'AGGIORNAMENTO DEL PIANO REGIONALE DEI TRASPORTI (ARTT. 3 E SEGG. DELLA L.R. 1 DICEMBRE 1979, N.45 - ABROGATA; E SUCCESSIVE MODIFICHE; ART. 5, L.R. 2 OTTOBRE 1998, N.30).	18.178,00
2015	10	U43180	CONTRIBUTI PER INIZIATIVE DI INCREMENTO E QUALIFICAZIONE DEI SERVIZI DI TRASPORTO PUBBLICO (ART. 31, COMMA 2, LETT. B) E ART. 33, L.R. 2 OTTOBRE 1998, N.30 COME MODIFICATA DALLA L.R. 1 FEBBRAIO 2002, N.1).	3.717.000,00
2015	10	U43195	SPESE PER PRESTAZIONI PROFESSIONALI E SPECIALISTICHE PER IL SOSTEGNO DEL SISTEMA DEL TRASPORTO PUBBLICO REGIONALE E LOCALE, DELLA MOBILITA' URBANA E DELL'INTERMODALITA' (L.R. 2 OTTOBRE 1998, N.30)	100.000,00
2015	10	U43203	SPESE PER SERVIZI INFORMATICI E DI TELECOMUNICAZIONI PER IL SOSTEGNO DEL SISTEMA DEL TRASPORTO PUBBLICO REGIONALE E LOCALE, DELLA MOBILITA' URBANA E DELL'INTERMODALITA' (L.R. 2 OTTOBRE 1998, N.30)	9.955,20

Elenco residui passivi per anno di formazione, missione e capitolo

Esercizio	Missione	Capitolo	Descrizione capitolo	Residui passivi al 31.12.2015
2015	10	U43242	SPESE PER L'ILLUMINAZIONE E LA PULIZIA DEGLI AMBITI PORTUALI COMPRESA LA CURA DEI SEGNALENTI OTTICI PER LA NAVIGAZIONE E DELLA SEGNALETICA STRADALE NONCHE' DEL VERDE PUBBLICO NEI PORTI REGIONALI. (ART.9, LETT.E) L.R. 27 APRILE 1976, N.19, COME MODIFICAT	100.000,00
2015	10	U43270	CONTRIBUTI AGLI ENTI LOCALI PER INVESTIMENTI IN INFRASTRUTTURE, SISTEMI TECNOLOGICI E MEZZI DI TRASPORTO (ART. 31, COMMA 2, LETT. D), ART. 34, COMMA 1, LETT. A) E COMMA 6, LETT. A) L.R. 2 OTTOBRE 1998, N.30).	2.257.876,84
2015	10	U43282	CONTRIBUTI A ENTI DELLE AMMINISTRAZIONI LOCALI PER INVESTIMENTI IN INFRASTRUTTURE, SISTEMI TECNOLOGICI E MEZZI DI TRASPORTO PREVISTI NEL DOCUMENTO UNICO DI PROGRAMMAZIONE (DUP)	259.061,06
2015	10	U43651	CONTRIBUTI PER INTERVENTI STRAORDINARI PER LA RIQUALIFICAZIONE DI STAZIONI FERROVIARIE REGIONALI (ART. 18 COMMA 3 LETTERE A) E B), ART. 30 COMMA 1 LETTERE D) E G), ART. 31 COMMA 2 LETTERE G), ART. 32 BIS, ART. 34 COMMA 4, COMMA 6 LETTERA C BIS) E COMMA 7	70.000,00
2015	10	U43654	INTERVENTI DI MANUTENZIONE STRAORDINARIA E RINNOVO DEGLI IMPIANTI E DEL MATERIALE ROTABILE DI PROPRIETA' REGIONALE (ARTT. 32 BIS E 34, COMMA 4 E COMMA 6 LETT. C BIS), L.R. 2 OTTOBRE 1998, N.30)	3.011.853,42
2015	10	U43662	CONTRIBUTI PER INTERVENTI DI AMMODERNAMENTO E POTENZIAMENTO DELLE FERROVIE REGIONALI (ART. 31, COMMA 2, LETT. D) E ART. 34, COMMA 1, LETT. A), COMMI 4 E 6, LETT. B) E C BIS), L.R. 2 OTTOBRE 1998, N. 30; ACCORDO DI PROGRAMMA DEL 18 DICEMBRE 2002, STIPULATO	3.440.533,49
2015	10	U43673	PARTECIPAZIONE ALL'AUMENTO DEL CAPITALE SOCIALE DELLA SOCIETA' "FERROVIE EMILIA-ROMAGNA S.R.L."	149.765,58
2015	10	U43675	ONERI SU CONTRATTI DI SERVIZIO STIPULATI CON GLI ESERCENTI IL TRASPORTO FERROVIARIO (ART. 19, D.LGS. 19 NOVEMBRE 1997, N.422).	437.931,61
2015	10	U43682	CONTRIBUTI PER LA MANUTENZIONE STRAORDINARIA DELLE FERROVIE REGIONALI (L. 8 GIUGNO 1978, N.297; ART. 8, D.LGS. 19 NOVEMBRE 1997, N.422 E ART. 34, L.R. 2 OTTOBRE 1998, N.30) - MEZZI STATALI.	32.000,00
2015	10	U43697	CORRISPETTIVI PER I SERVIZI FERROVIARI DI INTERESSE REGIONALE E LOCALE E PER LA GESTIONE DELLE LINEE FERROVIARIE REGIONALI (ART. 8, D.LGS. 19 NOVEMBRE 1997, N.422; ART. 13, COMMA 6, ART. 16, COMMA 6 E ART. 32, L.R. 2 OTTOBRE 1998, N.30; ART. 1 COMMA 296.	4.379.316,16
2015	10	U43704	CONTRIBUTI ALLE IMPRESE LOGISTICHE, FERROVIARIE E ARMATRICI PER LA REALIZZAZIONE DI SERVIZI AGGIUNTIVI DI TRASPORTO FERROVIARIO E FLUVIOMARITTIMO DELLE MERCI (ARTT. 3,4 L.R. 30 GIUGNO 2014, N.10)	780.699,42
2015	10	U43722	SPESE PER PRESTAZIONI PROFESSIONALI E SPECIALISTICHE PER L'AMMINISTRAZIONE DEI SERVIZI FERROVIARI DI INTERESSE REGIONALE E LOCALE (ART. 8, D.LGS. 19 NOVEMBRE 1997, N.422 E LETTERE B), C) E D), COMMA 2, ART. 36, L.R. 2 OTTOBRE 1998, N.30; ART. 1 COMMA 296.	8.145,57
2015	10	U45177	FINANZIAMENTI A PROVINCE PER OPERE VOLTE ALLA SISTEMAZIONE DELLA VIABILITA' PROVINCIALE DI INTERESSE REGIONALE, RESESI NECESSARIE A SEGUITO DI EVENTI ECCEZIONALI O CALAMITOSI(ART. 167, COMMA 2, LETT. C), L.R. 21 APRILE 1999, N.3 E SUCCESSIVE MODIFICHE).	209.850,00
2015	10	U45186	CONTRIBUTI IN CONTO CAPITALE A ENTI DELLE AMMINISTRAZIONI LOCALI PER INTERVENTI DI MANUTENZIONE STRAORDINARIA, ADEGUAMENTO E PER LA REALIZZAZIONE DI NUOVE INFRASTRUTTURE STRADALI PREVISTI NEL DOCUMENTO UNICO DI PROGRAMMAZIONE (DUP)	64.000,00
2015	10	U45198	FINANZIAMENTI A PROVINCE PER INTERVENTI SULLA RETE STRADALE, PER OPERE SUL DEMANIO PROVINCIALE DI INTERESSE REGIONALE, RESESI NECESSARIE A SEGUITO DI EVENTI ECCEZIONALI O CALAMITOSI (ARTT. 99 E 101, D.LGS. 31 MARZO 1998, N.112 E ART. 167, COMMA 2, LETT. C	34.773,00
2015	10	U45212	SPESE PER PRESTAZIONI PROFESSIONALI E SPECIALISTICHE PER STUDI DI FATTIBILITA' E AMBIENTALI, PROGETTAZIONI, ANALISI PREVENTIVE E INDAGINI FUNZIONALI ALLA PROGETTAZIONE RELATIVAMENTE A INTERVENTI SULLA RETE STRADALE (ARTT.99 E 101, D.LGS. 31 MARZO 1998, N.	36.175,44
2015	10	U46073	SPESE PER RAPPRESENTANZA, ORGANIZZAZIONE EVENTI, PUBBLICITA' E SERVIZI PER TRASFERTA PER LA REALIZZAZIONE DI STRUMENTI INFORMATIVI, EDUCATIVI E FORMATIVI RIVOLTI ALL'UTENZA STRADALE E FINALIZZATI ALLA SICUREZZA (ART. 4, LETT. E), L.R. 20 LUGLIO 1992, N.30	14.688,80
2015	10	U46083	SPESE PER ALTRI BENI DI CONSUMO PER LA REALIZZAZIONE DI STRUMENTI INFORMATIVI, EDUCATIVI E FORMATIVI RIVOLTI ALL'UTENZA STRADALE E FINALIZZATI ALLA SICUREZZA (ART. 4, LETT. E), L.R. 20 LUGLIO 1992, N.30).	25.000,00
2015	10	U46087	CONTRIBUTI PER ATTIVITA' DI EDUCAZIONE E DIVULGAZIONE IN MATERIA DI SICUREZZA STRADALE (ART.4, LETT.E), ART. 7, LETT.E), ART.9, COMMA 2, L.R. 20 LUGLIO 1992, N.30)	72.768,55
2015	10	U46123	CONTRIBUTI IN C/CAPITALE A PROVINCE E COMUNI IN FORMA SINGOLA E ASSOCIATA PER L'ATTUAZIONE DEGLI INTERVENTI PREVISTI DAL "1° E 2° PROGRAMMA ANNUALE DI ATTUAZIONE DEL PIANO NAZIONALE DELLA SICUREZZA STRADALE (PNSS)" - (ART. 32, L. 17 MAGGIO 1999, N. 144; A	519.193,12
2015	10	U46127	CONTRIBUTI A PROVINCE E COMUNI IN FORMA SINGOLA E ASSOCIATA PER L'ATTUAZIONE DEL "PIANO NAZIONALE DELLA SICUREZZA STRADALE (PNSS) - 4° E 5° PROGRAMMA" (ART. 1, COMMA 1035, L. 27 DICEMBRE 2006, N.296; D.M. 29 OTTOBRE 2010, N. 3130) - MEZZI STATALI	1.405.931,79
2015	10	U46129	SPESE PER L'ACQUISIZIONE DI SOFTWARE PER LA REALIZZAZIONE DEGLI INTERVENTI PREVISTI DAL PROGETTO "CENTRO DI MONITORAGGIO REGIONALE PER LA SICUREZZA STRADALE" NELL'AMBITO DEL 2° PROGRAMMA DI ATTUAZIONE DEL PIANO NAZIONALE DELLA SICUREZZA STRADALE (PNSS) - (69.057,49
2015	10	U46136	CONTRIBUTI IN CONTO CAPITALE A ENTI DELLE AMMINISTRAZIONI LOCALI PER L'ACQUISIZIONE DI AREE E LA REALIZZAZIONE DELLE OPERE DI URBANIZZAZIONE PRIMARIA E SECONDARIA PER LO SVILUPPO E IL MIGLIORAMENTO DELLE INFRASTRUTTURE DI TRASPORTO E/O AD ESSE COLLEGATE.	1.040.667,72
2015	11	U47114	SPESE PER LA REALIZZAZIONE DI INTERVENTI DI EMERGENZA PER FRONTEGGIARE SITUAZIONI DI GRAVE PERICOLO IN ATTO O POTENZIALE NEI SETTORI DI COMPETENZA REGIONALE (ART.18, L.R.19 APRILE 1995, N.45 ABROGATA E ART. 25, COMMA 1, L.R. 7 FEBBRAIO 2005, N.1).	938.200,20
2015	11	U47142	SPESE PER PRESTAZIONI PROFESSIONALI VOLTE AGLI STUDI E ALLA PROGETTAZIONE PER LA RIDUZIONE DEI LIVELLI DI RISCHIO SISMICO (L.R. 19 GIUGNO 1984, N.35 ABROGATA E L.R. 30 OTTOBRE 2008, N.19).	16.000,00
2015	11	U47300	CONTRIBUTI ALL'AGENZIA REGIONALE DI PROTEZIONE CIVILE PER SPESE FINALIZZATE AL FUNZIONAMENTO DELLE STRUTTURE E DEGLI ORGANI DELL'AGENZIA (ART.24, COMMA 1, LETT. A), L.R. 7 FEBBRAIO 2005, N.1)	500.000,00
2015	11	U47305	CONTRIBUTI ALL'AGENZIA REGIONALE DI PROTEZIONE CIVILE PER SPESE FINALIZZATE AD ATTIVITA' ED INTERVENTI DI PROTEZIONE CIVILE (ART.24, COMMA 1, LETT. A), L.R. 7 FEBBRAIO 2005, N.1)	1.000.000,00
2015	11	U47307	CONTRIBUTI ALL'AGENZIA REGIONALE DI PROTEZIONE CIVILE PER LA CONCESSIONE DI CONTRIBUTI ALLE COMPONENTI DEL SISTEMA REGIONALE DI PROTEZIONE CIVILE PER L'ATTUAZIONE DELLE FINALITA' PREVISTE DALLA L.R. 1/2005 (ART.24, COMMA 1, LETT. A), L.R. 7 FEBBRAIO 2005.	3.500.000,00

Elenco residui passivi per anno di formazione, missione e capitolo

Esercizio	Missione	Capitolo	Descrizione capitolo	Residui passivi al 31.12.2015
2015	11	U47311	CONTRIBUTI ALL'AGENZIA REGIONALE DI PROTEZIONE CIVILE PER IL RIMBORSO DEGLI ONERI DI VOLONTARIATO, SOSTENUTI PER LA PARTECIPAZIONE AD ATTIVITA' DI PROTEZIONE CIVILE PER EVENTI DI RILIEVO REGIONALE O LOCALE (ARTT. 9 E 10, D.P.R. 8 FEBBRAIO 2001, N. 194; AR	18.000,00
2015	11	U47315	CONTRIBUTI IN CONTO CAPITALE ALL'AGENZIA REGIONALE DI PROTEZIONE CIVILE PER LA CONCESSIONE DI CONTRIBUTI AI SOGGETTI COMPONENTI DEL SISTEMA REGIONALE DI PROTEZIONE CIVILE PER L'ESECUZIONE DI INTERVENTI INDIFFERIBILI E URGENTI IN ATTUAZIONE DELL'ART.10 DEL	23.000.000,00
2015	11	U47317	CONTRIBUTI IN CONTO CAPITALE ALL'AGENZIA REGIONALE DI PROTEZIONE CIVILE PER SPESE FINALIZZATE AL POTENZIAMENTO DELLA CAPACITA' OPERATIVA E DELL'AGGIORNAMENTO TECNOLOGICO DEI MEZZI E DELLE ATTREZZATURE DEL SISTEMA REGIONALE DI PROTEZIONE CIVILE E DELLA COLONN	1.000.000,00
2015	11	U47319	CONTRIBUTI IN CONTO CAPITALE ALL'AGENZIA REGIONALE DI PROTEZIONE CIVILE PER LA CONCESSIONE DI CONTRIBUTI ALLE COMPONENTI DEL SISTEMA REGIONALE DI PROTEZIONE CIVILE PER IL POTENZIAMENTO E L'ADEGUAMENTO DELLE STRUTTURE OPERATIVE E TERRITORIALI (ART.15, L.R.	4.000.000,00
2015	11	U47321	SPESE PER LA REALIZZAZIONE DI INTERVENTI DI EMERGENZA PER FRONTEGGIARE SITUAZIONI DI GRAVE PERICOLO IN ATTO O POTENZIALE NEI SETTORI DI COMPETENZA REGIONALE A SEGUITO DELLE ECCEZIONALI AVVERSITA' ATMOSFERICHE DELL'ANNO 2014 (L. R. 7 FEBBRAIO 2005, N.1 E AR	729.755,00
2015	11	U47372	CONTRIBUTI ALL'AGENZIA REGIONALE DI PROTEZIONE CIVILE PER IL RIMBORSO DEGLI ONERI DI VOLONTARIATO, SOSTENUTI PER LA PARTECIPAZIONE AD ATTIVITA' DI PROTEZIONE CIVILE (ARTT. 9 E 10 D.P.R. 8 FEBBRAIO 2001, N. 194; ARTT. 3, 4, 12, 14, 15, 16, 17, 18, 20 E 22,	318.382,31
2015	11	U47394	CONTRIBUTI IN CONTO CAPITALE AGLI ENTI LOCALI PER INTERVENTI A SEGUITO DI EVENTI CALAMITOSI DI RILIEVO REGIONALE (ART.138, COMMA 16, LEGGE 23 DICEMBRE 2000, N.388; ARTT.8 E 9, L.R.7 FEBBRAIO 2005, N.1), - MEZZI STATALI	24.064,64
2015	11	U48050	SPESE PER LAVORI DI URGENZA E SOMMA URGENZA IN CASO DI PUBBLICHE CALAMITA' IN MATERIA DI DIFESA DEL SUOLO E DELLA COSTA DI COMPETENZA REGIONALE (D.LGS. 12 APRILE 1948, N.1010 D.LGS. 12 APRILE 2006, N.163; ARTT. 175 E 176, D.P.R. 5 OTTOBRE 2010, N. 207).	3.684.785,49
2015	11	U48219	ASSEGNAZIONE ALL'AGENZIA REGIONALE DI PROTEZIONE CIVILE PER INTERVENTI IN CONTO CAPITALE CONSEGUENTI ALLE ECCEZIONALI PRECIPITAZIONI NEVOSE NEL FEBBRAIO 2012 NEL TERRITORIO REGIONALE (ART. 1, COMMA 290, L. 24 DICEMBRE 2012, N. 228; D.P.C.M. 23 MARZO 2013	1.367.422,40
2015	11	U48222	TRASFERIMENTO ALL'AGENZIA REGIONALE DI PROTEZIONE CIVILE DELL'EMILIA-ROMAGNA DEL CONTRIBUTO FINANZIARIO DEL FONDO DI SOLIDARIETA' DELL'UNIONE EUROPEA PER IL FINANZIAMENTO DI OPERAZIONI DI EMERGENZA E RECUPERO A SEGUITO DELLA CATASTROFE CAUSATA DALLE INONDA	11.132.237,00
2015	11	U48245	CONTRIBUTO STRAORDINARIO AL COMUNE DI CORNIGLIO PER LA REALIZZAZIONE DI INTERVENTI DI RIPRISTINO, DI MIGLIORAMENTO O DI RICOSTRUZIONE DELLE OPERE PUBBLICHE E DEGLI IMPIANTI DANNEGGIATI DALL'ECCEZIONALE EVENTO FRANOSO IN LOCALITA' "LA LAMA" (ART.2, L.R. 19	19.385,99
2015	11	U48262	INTERVENTI VOLTI AL RIPRISTINO DI INFRASTRUTTURE ED OPERE PUBBLICHE REGIONALI E LOCALI PER RIASSETTO IDROGEOLOGICO E LA MESSA IN SICUREZZA DEI PUNTI CRITICI DELLE COSTE E DELLE RETI IDRAULICHE (LEGGE 30/03/1998, N. 61, ART. 17, COMMA 1; L.R. 3 LUGLIO 1998	203.903,02
2015	11	U48284	CONTRIBUTI A ENTI LOCALI PER INTERVENTI DI PREVENZIONE DEL RISCHIO SISMICO ATTRAVERSO INTERVENTI STRUTTURALI DI RAFFORZAMENTO LOCALE E DI MIGLIORAMENTO SISMICO DI EDIFICI (D.L. 28 APRILE 2009, N. 39 CONVERTITO IN L.24 GIUGNO 2009, N.77; ART. 2, COMMA 1, L	2.342.969,34
2015	11	U48286	CONTRIBUTI A ENTI LOCALI PER STUDI E INDAGINI DI MICROZONAZIONE SISMICA (D.L. 28 APRILE 2009, N. 39 CONVERTITO IN L. 24 GIUGNO 2009, N. 77; ART. 2, COMMA 1, LETT. A), O.P.C.M. 13 NOVEMBRE 2010, N. 3907; D.P.C.M. - DPC 10 DICEMBRE 2010; O.P.C.M. 29 FEBBRAI	176.301,00
2015	11	U48288	CONTRIBUTI A FAMIGLIE PER INTERVENTI DI PREVENZIONE DEL RISCHIO SISMICO ATTRAVERSO INTERVENTI STRUTTURALI DI RAFFORZAMENTO LOCALE E DI MIGLIORAMENTO SISMICO DI EDIFICI PRIVATI. (D.L. 28 APRILE 2009, N. 39 CONVERTITO IN L. 24 GIUGNO 2009, N. 77; ART. 2, CO	340.362,22
2015	11	U48290	CONTRIBUTI A IMPRESE PER INTERVENTI DI PREVENZIONE DEL RISCHIO SISMICO ATTRAVERSO INTERVENTI STRUTTURALI DI RAFFORZAMENTO LOCALE E DI MIGLIORAMENTO SISMICO DI EDIFICI PRIVATI. (D.L. 28 APRILE 2009, N. 39 CONVERTITO IN L. 24 GIUGNO 2009, N. 77; ART. 2, COMM	10.000,00
2015	11	U48294	SPESE PER LA REALIZZAZIONE, ANCHE ATTRAVERSO STUDI E CONSULENZE, DELLE PROCEDURE CONNESSE ALLA CONCESSIONE DI CONTRIBUTI E PER LA COMPOSIZIONE E/O LA VERIFICA DEGLI ABACCHI REGIONALI (ART. 2, COMMA 6 E ART. 17 COMMA 2, O.P.C.M. 29 FEBBRAIO 2012, N. 4007; D	10.000,00
2015	12	U04318	SPESE PER I VOLONTARI, GLI OBIETTORI DI COSCIENZA E SERVIZIO CIVILE DI COMPETENZA DELLE STRUTTURE REGIONALI (L.8 LUGLIO 1998, N.230; L.6 MARZO 2001, N.64; D.LGS. 5 APRILE 2002, N.77; L.R. 20 OTTOBRE 2003, N.20)	57.297,60
2015	12	U04321	ASSEGNO A FAVORE DELLE PERSONE IMPEGNATE NEI PROGETTI DI SERVIZIO CIVILE REGIONALE (ART.23, COMMI 2 E 3, L.R.20 OTTOBRE 2003, N.20) - ALTRE RISORSE VINCOLATE	720,00
2015	12	U32038	CONTRIBUTI PER L'ACCESSO ALL'ABITAZIONE IN LOCAZIONE - FONDO REGIONALE (ART. 38, L.R. 8 AGOSTO 2001, N.24).	2.200.000,00
2015	12	U32040	CONTRIBUTI INTEGRATIVI DI SOSTEGNO PER L'ACCESSO ALLE ABITAZIONI IN LOCAZIONE (ART. 11, LEGGE 9 DICEMBRE 1998, N.431) - MEZZI STATALI.	8.585.474,76
2015	12	U32059	CONTRIBUTI AGLI ENTI LOCALI PER LA COSTITUZIONE DI FONDI E INTERVENTI PER L'EMERGENZA ABITATIVA (ART. 11, L.R. 23 LUGLIO 2010, N.7 E ART. 13 L.R. 23 DICEMBRE 2010, N.14).	200.000,00
2015	12	U32107	CONTRIBUTI AGLI ENTI DELLE AMMINISTRAZIONI LOCALI DI FONDI DESTINATI A INQUILINI MOROSI INCOLPEVOLI (ART. 6, COMMA 5, D.L. 31 AGOSTO 2013 N. 102 CONVERTITO CON MODIFICAZIONI DALLA L. 28 OTTOBRE 2013 N. 104) - MEZZI STATALI "	3.890.634,63
2015	12	U43233	CONTRIBUTI AI COMUNI SINGOLI E ALLE FORME ASSOCIATIVE, PER INTERVENTI A FAVORE DELLA MOBILITA' DI ANZIANI, DISABILI O INABILI (ART. 47, L.R. 12 MARZO 2003, N.2; ART. 1, COMMA 3, LEGGE 5 MAGGIO 1989, N.160; ART. 39 L.R. 2 OTTOBRE 1998, N.30)	513.527,00
2015	12	U43237	CONTRIBUTI ALLE AGENZIE LOCALI PER IL TRASPORTO PUBBLICO E ALLE AZIENDE DI TRASPORTO PER INTERVENTI A FAVORE DELLA MOBILITA' DI ANZIANI, DISABILI O INABILI (ART. 47, L.R. 12 MARZO 2003, N.2; ART. 1, COMMA 3, LEGGE 5 MAGGIO 1989, N.160; ART. 39 L.R. 2 OTT	636.473,00
2015	12	U57103	FONDO SOCIALE REGIONALE. SPESE PER CONSULENZE (ART. 47, COMMA 1, LETT. A), L.R. 12 MARZO 2003, N.2; L. 8 NOVEMBRE 2000, N.328 E D.L. 4 LUGLIO 2006, N.223 CONVERTITO IN L. DALL'ART. 1, L. 4 AGOSTO 2006, N.248) - MEZZI STATALI.	13.000,00

Elenco residui passivi per anno di formazione, missione e capitolo

Esercizio	Missione	Capitolo	Descrizione capitolo	Residui passivi al 31.12.2015
2015	12	U57107	FONDO SOCIALE REGIONALE. QUOTA PARTE DESTINATA AI COMUNI SINGOLI E ALLE FORME ASSOCIATIVE PER L'ATTUAZIONE DEI PIANI DI ZONA PER INTERVENTI RIVOLTI ALL'INFANZIA E AI MINORI (ART. 47, COMMA 1, LETT.B), L.R. 12 MARZO 2003, N.2 E L. 8 NOVEMBRE 2000, N.328; A	345.574,14
2015	12	U57109	FONDO SOCIALE REGIONALE. QUOTA PARTE DESTINATA AI COMUNI SINGOLI E LORO FORME ASSOCIATIVE E ALLE AUSL PER IL SOSTEGNO DELLE ATTIVITA' DI CUI ALL'ART. 47, COMMA 2, L.R. 12 MARZO 2003, N.2 E L. 8 NOVEMBRE 2000, N. 328 - MEZZI STATALI.	187.000,00
2015	12	U57115	FONDO SOCIALE REGIONALE. QUOTA PARTE DESTINATA ALLE PROVINCE PER L'ATTUAZIONE DEI PROGRAMMI PROVINCIALI, PER LE ATTIVITA' DI COORDINAMENTO E SUPPORTO PER L'IMPLEMENTAZIONE E GESTIONE DEL SISTEMA INFORMATIVO DEI SERVIZI SOCIALI NONCHE' PER L'ELABORAZIONE D	650.000,00
2015	12	U57118	TRASFERIMENTO AGLI ENTI LOCALI CAPOFILA PER LA REALIZZAZIONE DEI PROGETTI IN MATERIA DI VITA INDIPENDENTE E INCLUSIONE NELLA SOCIETA' DELLE PERSONE CON DISABILITA' (PROTOCOLLO DI INTESA COL MINISTERO DEL LAVORO E DELLE POLITICHE SOCIALI 20 DICEMBRE 2013 E	529.867,00
2015	12	U57120	FONDO SOCIALE REGIONALE. QUOTA PARTE DESTINATA AI COMUNI SINGOLI E ALLE FORME ASSOCIATIVE PER L'ATTUAZIONE DEI PIANI DI ZONA, INTERVENTI PER L'INFANZIA E I MINORI (ART. 47, COMMA 1, LETT.B), L.R. 12 MARZO 2003, N.2).	1.396.493,29
2015	12	U57123	FONDO SOCIALE REGIONALE. QUOTA PARTE DESTINATA ALLE ISTITUZIONI SOCIALI PRIVATE SENZA SCOPO DI LUCRO PER IL SOSTEGNO DELLE ATTIVITA' DI CUI ALL'ART. 47, COMMA 2, L.R. 12 MARZO 2003, N.2 E L. 8 NOVEMBRE 2000, N.328 - MEZZI STATALI	9.000,00
2015	12	U57125	FONDO SOCIALE REGIONALE. QUOTA PARTE DESTINATA ALLE AZIENDE PUBBLICHE DI SERVIZI ALLA PERSONA, ALLE AZIENDE SPECIALI CONSORTILI E ALLE COOPERATIVE SOCIALI PER IL SOSTEGNO DELLE ATTIVITA' DI CUI ALL'ART.47,COMMA 2, L.R. 12 MARZO 2003, N.2 E L. 8 NOVEMBRE 2	22.500,00
2015	12	U57127	TRASFERIMENTO AGLI ENTI LOCALI, IN FORMA SINGOLA E ASSOCIATA, DELLE RISORSE DA DESTINARE AL FINANZIAMENTO PER IL POTENZIAMENTO DELLE FORME DI ASSISTENZA E DI SOSTEGNO ALLE DONNE VITTIME DI VIOLENZA E AI LORO FIGLI (ART.5 BIS, COMMA 2, D.L. 14 AGOSTO 2013	193.033,93
2015	12	U57140	FONDO SOCIALE REGIONALE. SPESE PER PRESTAZIONI PROFESSIONALI E SPECIALISTICHE (ART. 47, COMMA 1, LETT. A), L.R. 12 MARZO 2003, N.2).	53.639,00
2015	12	U57142	FONDO SOCIALE REGIONALE. SPESE PER ACQUISTO SERVIZI INFORMATICI (ART. 47, COMMA 1, LETT. A), L.R. 12 MARZO 2003, N.2).	119.177,52
2015	12	U57143	FONDO SOCIALE REGIONALE. SPESE PER ACQUISIZIONE DI LAVORO FLESSIBILE (ART. 47, COMMA 1, LETT. A), L.R. 12 MARZO 2003, N.2).	6.700,00
2015	12	U57146	SPESE PER ACQUISTO DI SERVIZI PER LA PROMOZIONE DELL'ATTIVITA' DI RECUPERO E DISTRIBUZIONE DI PRODOTTI ALIMENTARI A FINI DI SOLIDARIETA' SOCIALE (L.R. 6 LUGLIO 2007, N.12)	10.000,00
2015	12	U57150	FONDO SOCIALE REGIONALE. QUOTA PARTE DESTINATA AI COMUNI SINGOLI E LORO FORME ASSOCIATIVE E ALLE AUSL PER IL SOSTEGNO DELLE ATTIVITA' DI CUI ALL'ART. 47, COMMA 2, L.R. 12 MARZO 2003, N.2.	31.740,00
2015	12	U57154	FONDO SOCIALE REGIONALE. QUOTA PARTE DESTINATA ALLE ISTITUZIONI SOCIALI PRIVATE SENZA SCOPO DI LUCRO PER IL SOSTEGNO DELLE ATTIVITA' DI CUI ALL'ART. 47, COMMA 2, L.R. 12 MARZO 2003, N.2.	45.760,00
2015	12	U57171	FONDO SOCIALE REGIONALE. SPESE PER RAPPRESENTANZA, ORGANIZZAZIONE EVENTI (ART. 47, COMMA 1, LETT. A), L.R. 12 MARZO 2003, N.2; L. 8 NOVEMBRE 2000, N.328 E D.L. 4 LUGLIO 2006, N.223 CONVERTITO IN L. DALL'ART. 1, L. 4 AGOSTO 2006, N.248) - MEZZI STATALI.	1.551,23
2015	12	U57175	FONDO SOCIALE REGIONALE. SPESE PER PRESTAZIONI PROFESSIONALI E SPECIALISTICHE (ART. 47, COMMA 1, LETT. A), L.R. 12 MARZO 2003, N.2; L. 8 NOVEMBRE 2000, N.328 E D.L. 4 LUGLIO 2006, N.223 CONVERTITO IN L. DALL'ART. 1, L. 4 AGOSTO 2006, N.248) - MEZZI STATALI	24.500,00
2015	12	U57176	FONDO SOCIALE REGIONALE. SPESE PER ACQUISIZIONE DI LAVORO FLESSIBILE (ART. 47, COMMA 1, LETT. A), L.R. 12 MARZO 2003, N.2; L. 8 NOVEMBRE 2000, N.328 E D.L. 4 LUGLIO 2006, N.223 CONVERTITO IN L. DALL'ART. 1, L. 4 AGOSTO 2006, N.248) - MEZZI STATALI	7.500,00
2015	12	U57183	FONDO SOCIALE REGIONALE. QUOTA PARTE DESTINATA AI COMUNI SINGOLI E ALLE FORME ASSOCIATIVE PER L'ATTUAZIONE DEI PIANI DI ZONA PER INTERVENTI RIVOLTI A SOGGETTI A RISCHIO ESCLUSIONE SOCIALE (ART. 47, COMMA 1, LETT.B), L.R. 12 MARZO 2003, N.2 E L. 8 NOVEMBRE	345.574,14
2015	12	U57187	FONDO SOCIALE REGIONALE. QUOTA PARTE DESTINATA AI COMUNI SINGOLI E ALLE FORME ASSOCIATIVE PER L'ATTUAZIONE DEI PIANI DI ZONA PER LA PROGRAMMAZIONE E IL GOVERNO DELLA RETE DEI SERVIZI (ART. 47, COMMA 1, LETT.B), L.R. 12 MARZO 2003, N.2 E L. 8 NOVEMBRE 2000	172.787,07
2015	12	U57191	FONDO SOCIALE REGIONALE. QUOTA PARTE DESTINATA AI COMUNI SINGOLI E ALLE FORME ASSOCIATIVE PER L'ATTUAZIONE DEI PIANI DI ZONA, INTERVENTI PER SOGGETTI A RISCHIO ESCLUSIONE SOCIALE (ART. 47, COMMA 1, LETT.B), L.R. 12 MARZO 2003, N.2).	1.946.493,29
2015	12	U57193	FONDO SOCIALE REGIONALE. QUOTA PARTE DESTINATA AI COMUNI SINGOLI E ALLE FORME ASSOCIATIVE PER L'ATTUAZIONE DEI PIANI DI ZONA, INTERVENTI PER LA PROGRAMMAZIONE E IL GOVERNO DELLA RETE DEI SERVIZI (ART. 47, COMMA 1, LETT.B), L.R. 12 MARZO 2003, N.2).	698.246,65
2015	12	U57200	FONDO SOCIALE REGIONALE. CONTRIBUTI AGLI ENTI LOCALI E LORO FORME ASSOCIATIVE E ALLE AZIENDE USL, PER LA COSTRUZIONE, RISTRUTTURAZIONE ED ACQUISTO DI IMMOBILI DESTINATI O DA DESTINARE A STRUTTURE DEDICATE ALL'INFANZIA E AI MINORI (ART. 48, L.R.12 MARZO 20	571.238,94
2015	12	U57205	FONDO SOCIALE REGIONALE. CONTRIBUTI ALLE AZIENDE PUBBLICHE DI SERVIZI ALLA PERSONA E ALLE IMPRESE SOCIALI PER LA COSTRUZIONE, RISTRUTTURAZIONE ED ACQUISTO DI IMMOBILI DESTINATI O DA DESTINARE A STRUTTURE DEDICATE ALLE PERSONE DISABILI(ART. 48, L.R. 12 MAR	93.862,97
2015	12	U57207	FONDO SOCIALE REGIONALE. CONTRIBUTI ALLE ASSOCIAZIONI, FONDAZIONI E ISTITUZIONI SOCIALI PRIVATE PER LA COSTRUZIONE, RISTRUTTURAZIONE ED ACQUISTO DI IMMOBILI DESTINATI O DA DESTINARE A STRUTTURE DEDICATE ALLE PERSONE A RISCHIO DI ESCLUSIONE SOCIALE (ART. 4	246.933,04
2015	12	U57209	FONDO SOCIALE REGIONALE. CONTRIBUTI AGLI ENTI LOCALI E LORO FORME ASSOCIATIVE E ALLE AZIENDE USL, PER LA COSTRUZIONE, RISTRUTTURAZIONE ED ACQUISTO DI IMMOBILI DESTINATI O DA DESTINARE A STRUTTURE DEDICATE ALLE PERSONE DISABILI (ART. 48, L.R.12 MARZO 2003,	208.908,21
2015	12	U57211	FONDO SOCIALE REGIONALE. CONTRIBUTI AGLI ENTI LOCALI E LORO FORME ASSOCIATIVE E ALLE AZIENDE USL, PER LA COSTRUZIONE, RISTRUTTURAZIONE ED ACQUISTO DI IMMOBILI DESTINATI O DA DESTINARE A STRUTTURE DEDICATE ALLE PERSONE ANZIANE (ART. 48, L.R.12 MARZO 2003,	1.478.185,20
2015	12	U57213	FONDO SOCIALE REGIONALE. CONTRIBUTI AGLI ENTI LOCALI E LORO FORME ASSOCIATIVE E ALLE AZIENDE USL, PER LA COSTRUZIONE, RISTRUTTURAZIONE ED ACQUISTO DI IMMOBILI DESTINATI O DA DESTINARE A STRUTTURE DEDICATE ALLE PERSONE A RISCHIO DI ESCLUSIONE SOCIALE (ART.	6.011,45

Elenco residui passivi per anno di formazione, missione e capitolo

Esercizio	Missione	Capitolo	Descrizione capitolo	Residui passivi al 31.12.2015
2015	12	U57224	FONDO SOCIALE REGIONALE. CONTRIBUTI ALLE AZIENDE PUBBLICHE DI SERVIZI ALLA PERSONA E ALLE IMPRESE SOCIALI PER LA COSTRUZIONE, RISTRUTTURAZIONE ED ACQUISTO DI IMMOBILI DESTINATI O DA DESTINARE A STRUTTURE DEDICATE ALLE PERSONE ANZIANE (ART. 48, L.R. 12 MAR	32.764,12
2015	12	U57226	FONDO SOCIALE REGIONALE. CONTRIBUTI ALLE ASSOCIAZIONI, FONDAZIONI E ISTITUZIONI SOCIALI PRIVATE PER LA COSTRUZIONE, RISTRUTTURAZIONE ED ACQUISTO DI IMMOBILI DESTINATI O DA DESTINARE A STRUTTURE DEDICATE ALLE PERSONE DISABILI (ART. 48, L.R. 12 MARZO 2003.	96.862,46
2015	12	U57233	FONDO SOCIALE REGIONALE. QUOTA PARTE DESTINATA ALL'ISTITUZIONE ED AL FINANZIAMENTO DELLE ATTIVITA' DEI CENTRI PER LE FAMIGLIE PREVISTE DAGLI ARTT. 11 E 12 DELLA L.R. 14 AGOSTO 1989 , N.27 ARTICOLI ABROGATI; ART. 15, L.R. 28 LUGLIO 2008, N.14.	406.000,00
2015	12	U57237	ASSEGNAZIONI AGLI ENTI LOCALI PER L'ISTITUZIONE E IL FINANZIAMENTO DELLE ATTIVITA' DEI CENTRI PER LE FAMIGLIE (L. 8 NOVEMBRE 2000, N.328; ART. 1, COMMI 1250 E 1251 DELLA LEGGE 7 DICEMBRE 2006, N.296; ARTT. 11 E 12, L.R. 14 AGOSTO 1989, N.27 , ARTICOLI	354.000,00
2015	12	U57680	CONTRIBUTI IN C/CAPITALE A COMUNI PER L'ACQUISTO E LA REALIZZAZIONE DI INFRASTRUTTURE VOLTE ALLA CREAZIONE DI AREE DI SOSTA E DI TRANSITO PER LE MINORANZE NOMADI (L.R. 23 NOVEMBRE 1988, N.47 E L.R. 6 SETTEMBRE 1993, N.34).	60.300,00
2015	12	U57709	SPESE PER L'ATTUAZIONE DEL PROGETTO "I LABORATORI DELLA CITTADINANZA CONDIVISA E PARTECIPATA". (LEGGE 11 AGOSTO 1991, N.266; PROTOCOLLO D'INTESA COL MINISTERO DEL LAVORO E DELLE POLITICHE SOCIALI DEL 27 DICEMBRE 2012) - MEZZI STATALI	24.990,20
2015	12	U57711	SPESE PER LA REALIZZAZIONE DI UN PROGETTO CONCERNENTE LE ASSOCIAZIONI DI PROMOZIONE SOCIALE IMPEGNATE A FRONTEGGIARE GLI EVENTI DI CALAMITA' NATURALE. (LEGGE 7 DICEMBRE 2000, N.383) - MEZZI STATALI	23.130,00
2015	12	U58427	SPESE PER LA REALIZZAZIONE DEL PROGETTO SPERIMENTALE "PROGRAMMA DI INTERVENTO PER LA PREVENZIONE DELL'ISTITUZIONALIZZAZIONE - P.I.P.P.I.". (LEGGE 28 AGOSTO 1997, N.285; D.D. MINISTERO LAVORO E POLITICHE SOCIALI 5 DICEMBRE 2013; PROTOCOLLO D'INTESA 20 DIC	40.000,00
2015	12	U58432	ASSEGNAZIONI ALLE AMMINISTRAZIONI PROVINCIALI PER LA GESTIONE, LA QUALIFICAZIONE, IL SOSTEGNO AL COORDINAMENTO PEDAGOGICO, LA FORMAZIONE DEGLI OPERATORI E DEI COORDINATORI PEDAGOGICI E LA SPERIMENTAZIONE DI SERVIZI EDUCATIVI PER L'INFANZIA (L. 8 NOVEMBRE	132.942,04
2015	12	U58448	SPESE PER ACQUISTO DI SERVIZI IN ATTUAZIONE DI INIZIATIVE E PROGETTI DI FORMAZIONE PROFESSIONALE PERMANENTE DEI COORDINATORI PEDAGOGICI DEI SERVIZI EDUCATIVI PER L'INFANZIA E PER LA QUALIFICAZIONE DEL SISTEMA DEI SERVIZI (ART.10, COMMA 1 LETT. C) E COMMA	15.000,00
2015	12	U68204	FONDO REGIONALE PER IL SERVIZIO CIVILE. CONTRIBUTI AI COORDINAMENTI DI CUI ALL'ART. 16 DELLA L.R. 20 OTTOBRE 2003, N.20 E ALLE ISTITUZIONI SOCIALI PRIVATE SENZA FINI DI LUCRO FINALIZZATI ALLA PROMOZIONE DEL SERVIZIO CIVILE REGIONALE, ALLA RICERCA E SPERIM	99.199,95
2015	12	U68207	CONTRIBUTI A ENTI LOCALI O LORO ASSOCIAZIONI E AZIENDE SANITARIE LOCALI O AZIENDE OSPEDALIERE PER LA REALIZZAZIONE DI AZIONI FINALIZZATE ALL'ATTUAZIONE DELLA L.R. 6/14 "LEGGE QUADRO PER LA PARITA' E CONTRO LE DISCRIMINAZIONI DI GENERE" (ARTT. 5, 8 E 47 CO	7.500,00
2015	12	U68219	SPESE PER ACQUISTO DI SERVIZI A SUPPORTO DELLE AZIONI PREVISTE DALLA L.R. 6/2014 "LEGGE QUADRO PER LA PARITA' E CONTRO LE DISCRIMINAZIONI DI GENERE (L.R. 12 MARZO 2003, N.2)"	8.500,00
2015	12	U68241	TRASFERIMENTI A AMMINISTRAZIONI CENTRALI CO-BENEFICIARIE DELLE QUOTE DI COMPETENZA PER L'ATTUAZIONE DI PROGETTI NELL'AMBITO DEL FONDO EUROPEO PER L'INTEGRAZIONE DI CITTADINI DI PAESI TERZI 2007-2013 (FEI) NELL'AMBITO DEL PROGRAMMA GENERALE "SOLIDARIETA' E	246.120,00
2015	12	U68243	TRASFERIMENTI A AMMINISTRAZIONI LOCALI CO-BENEFICIARIE DELLE QUOTE DI COMPETENZA PER L'ATTUAZIONE DI PROGETTI NELL'AMBITO DEL FONDO EUROPEO PER L'INTEGRAZIONE DI CITTADINI DI PAESI TERZI 2007-2013 (FEI) NELL'AMBITO DEL PROGRAMMA GENERALE "SOLIDARIETA' E G	76.160,00
2015	12	U68246	TRASFERIMENTI A IMPRESE CO-BENEFICIARIE DELLE QUOTE DI COMPETENZA PER L'ATTUAZIONE DI PROGETTI NELL'AMBITO DEL FONDO EUROPEO PER L'INTEGRAZIONE DI CITTADINI DI PAESI TERZI 2007-2013 (FEI) NELL'AMBITO DEL PROGRAMMA GENERALE "SOLIDARIETA' E GESTIONE DEI FLU	42.270,00
2015	12	U68248	TRASFERIMENTI A ISTITUZIONI SOCIALI PRIVATE CO-BENEFICIARIE DELLE QUOTE DI COMPETENZA PER L'ATTUAZIONE DI PROGETTI NELL'AMBITO DEL FONDO EUROPEO PER L'INTEGRAZIONE DI CITTADINI DI PAESI TERZI 2007-2013 (FEI) NELL'AMBITO DEL PROGRAMMA GENERALE "SOLIDARIETA	64.221,23
2015	12	U68277	CONTRIBUTI ALLE AMMINISTRAZIONI PUBBLICHE PER L'ATTUAZIONE DI PROGETTI INDIVIDUALIZZATI DI ASSISTENZA E PROGRAMMI DI PROTEZIONE SOCIALE NELL'AMBITO DEL PROGETTO REGIONALE "OLTRE LA STRADA" (ART.13, L. 11 AGOSTO 2003, N.228, D.P.R. N.237/2005; ART.18, D.LG	61.038,24
2015	12	U68281	CONTRIBUTI ALLE AMMINISTRAZIONI PUBBLICHE PER L'ATTUAZIONE DI PROGETTI INDIVIDUALIZZATI DI ASSISTENZA E PROGRAMMI DI PROTEZIONE SOCIALE NELL'AMBITO DEL PROGETTO REGIONALE "OLTRE LA STRADA" (ART.13, L. 11 AGOSTO 2003, N.228, D.P.R. N.237/2005; ART.18, D.LG	360.391,85
2015	12	U68285	CONTRIBUTI AD ASSOCIAZIONI E ALTRE ISTITUZIONI SOCIALI PRIVATE SENZA SCOPO DI LUCRO PER L'ATTUAZIONE DI PROGETTI INDIVIDUALIZZATI DI ASSISTENZA E PROGRAMMI DI PROTEZIONE SOCIALE NELL'AMBITO DEL PROGETTO REGIONALE "OLTRE LA STRADA" (ART. 13, LEGGE 11 AGOST	9.113,87
2015	12	U68287	CONTRIBUTI AD ASSOCIAZIONI E ALTRE ISTITUZIONI SOCIALI PRIVATE SENZA SCOPO DI LUCRO PER L'ATTUAZIONE DI PROGETTI INDIVIDUALIZZATI DI ASSISTENZA E PROGRAMMI DI PROTEZIONE SOCIALE NELL'AMBITO DEL PROGETTO REGIONALE "OLTRE LA STRADA" (ART. 13, LEGGE 11 AGOST	27.224,07
2015	12	U68305	TRASFERIMENTO AI COMUNI PER IL CONCORSO NELLE SPESE A FAVORE DEGLI ITALIANI EMIGRATI CHE RIENTRANO IN EMILIA-ROMAGNA (ART. 4, COMMA 2, L.R. 24 APRILE 2006, N.3)	4.803,06
2015	12	U68321	CONTRIBUTI IN CONTO CAPITALE PER LA REALIZZAZIONE DI CENTRI DI ACCOGLIENZA E ALLOGGI PER CITTADINI STRANIERI IMMIGRATI (ART. 10, COMMA 2 L.R. 24 MARZO 2004, N.5 E L.R. 8 AGOSTO 2001, N.24).	951.850,12
2015	12	U68344	CONTRIBUTI A ENTI LOCALI E AZIENDE USL PER L'INTEGRAZIONE SOCIALE DEI CITTADINI STRANIERI IMMIGRATI, SECONDO LE FINALITA' DI CUI AGLI ARTT. 5, 8, 9, 10 COMMA 1, 11, 12, 16 COMMA 3.17, 18, DELLA L.R. 24 MARZO 2004, N.5.	210.000,00
2015	12	U68352	CONTRIBUTI A COMUNI SINGOLI E ASSOCIATI PER INTERVENTI DESTINATI ALLA POPOLAZIONE IMMIGRATA IN MATERIA DI ACCESSO ALL'ALLOGGIO (ART. 42, D.LGS 25 LUGLIO 1998, N. 286; ART. 10, L.R. 24 MARZO 2004, N.5) - MEZZI STATALI	4.523,62
2015	12	U68356	CONTRIBUTI IN CONTO CAPITALE A COMUNI SINGOLI E ASSOCIATI PER INTERVENTI DESTINATI ALLA POPOLAZIONE IMMIGRATA IN MATERIA DI ACCESSO ALL'ALLOGGIO (ART. 42, D.LGS. 25 LUGLIO 1998, N. 286; ART. 48, L.R. 12 MARZO 2003, N.2 E ART. 10, L.R. 24 MARZO 2004, N.5)	34.221,49

Elenco residui passivi per anno di formazione, missione e capitolo

Esercizio	Missione	Capitolo	Descrizione capitolo	Residui passivi al 31.12.2015
2015	12	U68384	TRASFERIMENTO DELLA QUOTA DI COMPETENZA AL CONSORZIO O.P.E.N., PARTNER DEL PROGETTO "COMMUNITY PREVENTION AND EARLY PREVENTION" NELL'AMBITO DEL PROGRAMMA "PREVENTION CRIME". (CONTRATTO HOME/2011/ISEC/AG/4000002514 DEL 13 DICEMBRE 2012) - QUOTA U.E.	36.920,48
2015	12	U68386	TRASFERIMENTO DELLA QUOTA DI COMPETENZA AI PARTNER ESTERI DEL PROGETTO "COMMUNITY PREVENTION AND EARLY PREVENTION" NELL'AMBITO DEL PROGRAMMA "PREVENTION CRIME". (CONTRATTO HOME/2011/ISEC/AG/4000002514 DEL 13 DICEMBRE 2012) - QUOTA U.E.	27.926,55
2015	12	U75824	SPESE PER IL SERVIZIO CIVILE DI CUI ALLA MISURA 4.11 DEL PIANO REGIONALE PER LA GARANZIA GIOVANI (REGG. UE 1303/2013 E 1304/2013 - CONTRIBUTO CE SUL FSE)	94.541,65
2015	12	U75826	SPESE PER IL SERVIZIO CIVILE DI CUI ALLA MISURA 4.11 DEL PIANO REGIONALE PER LA GARANZIA GIOVANI (REGG. UE 1303/2013 E 1304/2013; L.16 APRILE 1987, N.183; D.D. 237/SEGR. D.G./2014 MIN.LAVORO) - MEZZI STATALI	31.513,89
2015	12	U76552	ASSEGNAZIONE ALLE PROVINCE DEL FONDO REGIONALE PER L'OCCUPAZIONE DEI DISABILI DA DESTINARSI AI PROGRAMMI DI INSERIMENTO LAVORATIVO, DEI RELATIVI SERVIZI ED AZIONI DI ASSISTENZA TECNICA E MONITORAGGIO DEGLI INTERVENTI (ART. 14, L. 12 MARZO 1999, N.68 E ART.	6.082.540,00
2015	12	U76558	QUOTA DEL FONDO PER IL DIRITTO AL LAVORO DEI DISABILI TRASFERITO AGLI ENTI LOCALI (ART. 13, LEGGE 12 MARZO 1999, N. 68; LEGGE 24 DICEMBRE 2007, N. 247) - MEZZI STATALI	101.183,68
2015	12	U76560	SPESE PER PRESTAZIONI PROFESSIONALI E SPECIALISTICHE PER L'ATTUAZIONE DI ATTIVITA' DI ASSISTENZA TECNICA E MONITORAGGIO DEI PROGRAMMI DI INSERIMENTO LAVORATIVO DEI DISABILI (ART. 14 L.12 MARZO 1999, N.68 E L.R. 1 AGOSTO 2005, N.17)	423.007,25
2015	12	U76562	SPESE PER ACQUISIZIONE DI SERVIZI INFORMATICI PER L'ATTUAZIONE DI SERVIZI ED AZIONI DI ASSISTENZA TECNICA E MONITORAGGIO DEI PROGRAMMI DI INSERIMENTO LAVORATIVO DEI DISABILI (ART. 14 L.12 MARZO 1999, N.68 E L.R. 1 AGOSTO 2005, N.17)	217.839,14
2015	13	U51581	FONDO SANITARIO REGIONALE DI PARTE CORRENTE - QUOTA IN GESTIONE SANITARIA ACCENTRATA. SPESA SANITARIA DIRETTAMENTE GESTITA DALLA REGIONE PER ACQUISTO DI BENI DI CONSUMO (ART. 2, D.LGS. 30 DICEMBRE 1992, N.502)	514.038,19
2015	13	U51583	FONDO SANITARIO REGIONALE DI PARTE CORRENTE - QUOTA IN GESTIONE SANITARIA ACCENTRATA. SPESA SANITARIA DIRETTAMENTE GESTITA DALLA REGIONE PER COMMISSIONI, COMITATI E SERVIZI DIVERSI (ART. 2, D.LGS. 30 DICEMBRE 1992, N.502)	85.781,15
2015	13	U51587	FONDO SANITARIO REGIONALE DI PARTE CORRENTE - QUOTA IN GESTIONE SANITARIA ACCENTRATA. SPESA SANITARIA DIRETTAMENTE GESTITA DALLA REGIONE PER ACCESSO A BANCHE DATI E ALTRI CANONI (ART. 2, D.LGS. 30 DICEMBRE 1992, N.502)	1.229,76
2015	13	U51592	FONDO SANITARIO REGIONALE DI PARTE CORRENTE - QUOTA IN GESTIONE SANITARIA ACCENTRATA. SPESA SANITARIA DIRETTAMENTE GESTITA DALLA REGIONE PER PRESTAZIONI PROFESSIONALI E SPECIALISTICHE (ART. 2, D.LGS. 30 DICEMBRE 1992, N.502)	208.530,00
2015	13	U51596	FONDO SANITARIO REGIONALE DI PARTE CORRENTE - QUOTA IN GESTIONE SANITARIA ACCENTRATA. SPESA SANITARIA DIRETTAMENTE GESTITA DALLA REGIONE PER CAMPAGNE INFORMATIVE E SERVIZI DI PUBBLICAZIONE (ART. 2, D.LGS. 30 DICEMBRE 1992, N.502)	159.510,12
2015	13	U51598	FONDO SANITARIO REGIONALE DI PARTE CORRENTE - QUOTA IN GESTIONE SANITARIA ACCENTRATA. SPESA SANITARIA DIRETTAMENTE GESTITA DALLA REGIONE PER RIVISTE E PUBBLICAZIONI (ART. 2, D.LGS. 30 DICEMBRE 1992, N.502)	41.010,35
2015	13	U51600	TRASFERIMENTI AD AZIENDE SANITARIE ED ALTRI ENTI DEL SSR - QUOTE DI FONDO SANITARIO REGIONALE DI PARTE CORRENTE	3.545.491,87
2015	13	U51605	FONDO SANITARIO REGIONALE DI PARTE CORRENTE. TRASFERIMENTI AD AZIENDE SANITARIE ED ENTI DEL SERVIZIO SANITARIO REGIONALE PER IL FINANZIAMENTO DEI LEA (ART. 39, D.LGS. 15 DICEMBRE 1997, N.446)	236.019.313,88
2015	13	U51614	FONDO SANITARIO REGIONALE DI PARTE CORRENTE - QUOTA IN GESTIONE SANITARIA ACCENTRATA. SPESA SANITARIA DIRETTAMENTE GESTITA DALLA REGIONE PER SERVIZI INFORMATICI (ART. 2, D.LGS. 30 DICEMBRE 1992, N.502)	6.695.986,58
2015	13	U51616	FONDO SANITARIO REGIONALE DI PARTE CORRENTE - QUOTA IN GESTIONE SANITARIA ACCENTRATA. TRASFERIMENTI AD AZIENDE SANITARIE ED ALTRI ENTI PER PROGETTI PER L'INNOVAZIONE E LA REALIZZAZIONE DELLE POLITICHE SANITARIE E DEGLI OBIETTIVI DEL PIANO SOCIALE E SANITA	19.013.054,15
2015	13	U51618	TRASFERIMENTI AD AZIENDE SANITARIE ED ENTI DEL SERVIZIO SANITARIO REGIONALE PER PRESTAZIONI SANITARIE REGOLATE IN MOBILITA' INTER-REGIONALE ED INTERNAZIONALE	27.065.909,23
2015	13	U51624	TRASFERIMENTI AD AZIENDE SANITARIE ED ENTI DEL SERVIZIO SANITARIO REGIONALE DELLE SOMME VERSATE DALLE AZIENDE FARMACEUTICHE IN ATTUAZIONE DEL PAY-BACK (ART. 1 COMMA 796, LETT. G), LEGGE N. 296/2006 E ART. 11, COMMA 6, D.L. 78/2010 CONVERTITO IN L. 122/2010	31.917.673,20
2015	13	U51630	TRASFERIMENTI AD AZIENDE SANITARIE ED ENTI DEL SERVIZIO SANITARIO REGIONALE DELLE SOMME VERSATE DALLE AZIENDE FARMACEUTICHE IN ATTUAZIONE DEL PAY-BACK (ART. 15, COMMI 7 E 8 D.L. 6 LUGLIO 2012, N. 95, CONVERTITO CON MODIFICAZIONI DALLA LEGGE 7 AGOSTO 2012,	71.946.814,14
2015	13	U51640	ASSEGNAZIONI A FAVORE DELLE AZIENDE SANITARIE ED ENTI DEL SERVIZIO SANITARIO REGIONALE A FINANZIAMENTO DI LIVELLI DI ASSISTENZA SUPERIORI AI LEA	14.000.000,00
2015	13	U51642	MISURE A SOSTEGNO DELL'EQUILIBRIO FINANZIARIO DI AZIENDE ED ENTI DEL SERVIZIO SANITARIO REGIONALE PER AMMORTAMENTI NON STERILIZZATI - ANNI 2001-2011	20.000.000,00
2015	13	U51690	SPESA SANITARIA CORRENTE. RESTITUZIONI E RIMBORSI A MINISTERI E ALTRI ENTI A LIVELLO CENTRALE. SPESE OBBLIGATORIE	14.810,97
2015	13	U51694	RIMBORSO FORFETTARIO ALLE AZIENDE SANITARIE DELLE SPESE SOSTENUTE PER ACCERTAMENTI MEDICO-LEGALI SUL PERSONALE EDUCATIVO E SCOLASTICO ASSENTE DAL SERVIZIO PER MALATTIA (ART.14, COMMA 27, D.L. 95/2012 CONVERTITO IN LEGGE N.135/2012)	5.548.513,85
2015	13	U51704	FONDO SANITARIO REGIONALE DI PARTE CORRENTE. ASSEGNAZIONI ALLE AZIENDE SANITARIE DELLA REGIONE (ART. 39 DLGS 15 DICEMBRE 1997, N.446)	17.732.007,55
2015	13	U51705	SOPRAVVENIENZE PASSIVE DI ASSEGNAZIONI CORRENTI A DESTINAZIONE INDISTINTA (LEGGE 833/78) - MEZZI STATALI.	6.586.664,70
2015	13	U51718	FONDO DESTINATO AL FINANZIAMENTO DELLE U.U.SS.LL. DELLA SPESA CORRENTE VINCOLATA DA IMPIEGARE IN CONFORMITA' DELLE PREVISIONI PROGRAMMATICHE DI SETTORE (L.R. 9 MARZO 1990, N.15 - ABROGATA) - MEZZI STATALI.	420.668,28
2015	13	U51720	QUOTA DEL FONDO SANITARIO REGIONALE IMPIEGATA DIRETTAMENTE DALLA REGIONE PER INTERVENTI DI PROMOZIONE E SUPPORTO NEI CONFRONTI DELLE AZIENDE SANITARIE IN RELAZIONE AL PERSEGUIMENTO DEGLI OBIETTIVI DEL PIANO SANITARIO NAZIONALE E REGIONALE. (ART. 2, DLGS 30	192.536,42

Elenco residui passivi per anno di formazione, missione e capitolo

Esercizio	Missione	Capitolo	Descrizione capitolo	Residui passivi al 31.12.2015
2015	13	U51721	SPESA SANITARIA IMPIEGATA DIRETTAMENTE DALLA REGIONE PER INTERVENTI DI PROMOZIONE E SUPPORTO NEI CONFRONTI DELLE AZIENDE SANITARIE IN RELAZIONE AL PERSEGUIMENTO DEGLI OBIETTIVI DEL PIANO SANITARIO NAZIONALE E REGIONALE (ART. 2, D.LGS. 30/12/92, N.502). MEZ	11.800,93
2015	13	U51724	ASSEGNAZIONE A VALERE SUL FONDO SANITARIO NAZIONALE PER L'ASSISTENZA SANITARIA A FAVORE DEI CITTADINI JUGOSLAVI (L.23 DICEMBRE 1991, N. 423) - MEZZI STATALI.	206.066,30
2015	13	U51733	ASSEGNAZIONE ALLE AZIENDE USL PER IL FINANZIAMENTO DI FARMACI DI CLASSE C) A FAVORE DI TITOLARI DI PENSIONI DI GUERRA (LEGGE 19 LUGLIO 2000, N.203) - MEZZI STATALI.	1.816.775,61
2015	13	U51735	QUOTA DEL FONDO SANITARIO NAZIONALE DI PARTE CORRENTE VINCOLATA AL FINANZIAMENTO DEI PROGRAMMI DEL PIANO SANITARIO NAZIONALE (ART. 51, COMMA 1, LEGGE 3 DICEMBRE 1978, N. 833 E ART.2 LEGGE 23 OTTOBRE 1985, N. 595) - MEZZI STATALI.	211.748,46
2015	13	U51737	FONDO SANITARIO NAZIONALE DI PARTE CORRENTE - ASSEGNAZIONI ALLE AZIENDE ED ENTI DEL SERVIZIO SANITARIO REGIONALE PER FONDI EX ART. 1, COMMI 34 E 34 BIS DELLA LEGGE 23 DICEMBRE 1996, N.662 E EX ART. 72, COMMA 6 DELLA LEGGE 23 DICEMBRE 1998, N.448 - MEZZI S	241.988,07
2015	13	U51745	QUOTA DEL FONDO SANITARIO NAZIONALE DI PARTE CORRENTE A DESTINAZIONE VINCOLATA PER IL FINANZIAMENTO DI PROGRAMMI PER INIZIATIVE DI INTERESSE CENTRALE DI RILIEVO INTERREGIONALE (L. 23/12/78, N. 833) - MEZZI STATALI.	120.747,02
2015	13	U51749	ASSEGNAZIONI ALLE AZIENDE SANITARIE NELL'AMBITO DEL FINANZIAMENTO DELLA FORMAZIONE SPECIFICA IN MEDICINA GENERALE. FONDO SANITARIO NAZIONALE - QUOTA DI PARTE CORRENTE VINCOLATA (LEGGE 8 APRILE 1988, N.109; D.LGS. 17 AGOSTO 1999, N.368) - MEZZI STATALI	4.641.326,10
2015	13	U51751	SPESE PER LA FORMAZIONE SPECIFICA IN MEDICINA GENERALE DIRETTAMENTE GESTITE DALLA REGIONE. FONDO SANITARIO NAZIONALE - QUOTA DI PARTE CORRENTE VINCOLATA (LEGGE 8 APRILE 1988, N.109; D.LGS. 17 AGOSTO 1999, N.368) - MEZZI STATALI	6.922.822,49
2015	13	U51756	ASSEGNAZIONI ALLE AZIENDE SANITARIE PER LO SVOLGIMENTO DI ATTIVITA' VOLTE A FAVORIRE L'ACCESSO DA PARTE DEGLI UTENTI ALLE TECNICHE DI PROCREAZIONE MEDICALMENTE ASSISTITA (ART. 18, L. 19 FEBBRAIO 2004, N. 40) - MEZZI STATALI.	169.209,00
2015	13	U51757	SPESE PER ACQUISTI DI BENI DI CONSUMO PER LA FORMAZIONE SPECIFICA IN MEDICINA GENERALE DIRETTAMENTE GESTITE DALLA REGIONE. FONDO SANITARIO NAZIONALE - QUOTA DI PARTE CORRENTE VINCOLATA (LEGGE 8 APRILE 1988, N.109; D.LGS. 17 AGOSTO 1999, N.368) - MEZZI STA	7.068,66
2015	13	U51763	TRASFERIMENTO ALL'AZIENDA USL DI BOLOGNA PER LA STRUTTURA DI COORDINAMENTO INTRAREGIONALE E INTERREGIONALE DELLE ATTIVITA' TRASFUSIONALI (ART. 6, LEGGE 21 OTTOBRE 2005, N.219) - MEZZI STATALI	142.058,27
2015	13	U51769	TRASFERIMENTI ALLE AZIENDE SANITARIE PER LA FORMAZIONE DEL PERSONALE SANITARIO E DI ALTRE FIGURE PROFESSIONALI E PER ATTIVITA' DIRETTE A PREVENIRE E CONTRASTARE LE PRATICHE DI MUTILAZIONE GENITALE FEMMINILE (LEGGE 9 GENNAIO 2006, N.7) - MEZZI STATALI	103.352,37
2015	13	U51776	TRASFERIMENTI AD AZIENDE SANITARIE REGIONALI ED ALTRI ENTI PER LO SVILUPPO DI PROGETTI VOLTI ALLA REALIZZAZIONE DELLE POLITICHE SANITARIE E DEGLI INTERVENTI PREVISTI DAL PIANO SOCIALE E SANITARIO REGIONALE (ARTICOLO 2 DEL D.LGS 30 DICEMBRE 1992, N.502) -	511.077,48
2015	13	U51780	INTERVENTI URGENTI PER LA PREVENZIONE E LA LOTTA CONTRO L'AIDS (LEGGE 5 GIUGNO 1990, N.135) - MEZZI STATALI.	9.327,45
2015	13	U51789	TRASFERIMENTO ALLE UU.SS.LL. PER IL FINANZIAMENTO DEL SOGGIORNO ALL'ESTERO PER CURE AI SENSI DEL COMMA 6, LETT. B) DELL'ART. 42 DELLA LEGGE 5/2/1992 N. 104 - MEZZI STATALI.	35.548,76
2015	13	U51792	SPESE PER MONITORAGGIO DEI DATI RELATIVI ALL'ABUSO DI ALCOOL E PROBLEMI ALCOOLCORRELATI (ART. 3, L. 30 MARZO 2001, N. 125) - MEZZI STATALI	48.244,45
2015	13	U51797	TRASFERIMENTI AD AZIENDE SANITARIE PER MONITORAGGIO DEI DATI RELATIVI ALL'ABUSO DI ALCOOL E PROBLEMI ALCOLCORRELATI (ART. 3, L. 30 MARZO 2001, N. 125) - MEZZI STATALI	5.001,25
2015	13	U51799	SPESE PER PRESTAZIONI PROFESSIONALI E SPECIALISTICHE PER L'ATTUAZIONE DI PROGETTI DI RICERCA NAZIONALI (ART. 2, D.LGS. 30 DICEMBRE 1992, N.502) - MEZZI REGIONALI	2.728.157,69
2015	13	U51810	SPESE PER LA REALIZZAZIONE DI UN SISTEMA DI QUALITA' PER LA RETE TRASFUSIONALE DELL'EMILIA-ROMAGNA (D. LGS. 9 NOVEMBRE 2007, N. 208) - MEZZI STATALI	156.269,52
2015	13	U51812	SPESE PER LA REALIZZAZIONE DI UN SISTEMA REGIONALE DI RINTRACCIABILITA' DEL SANGUE E DEGLI EMOCOMPONENTI DESTINATI A TRASFUSIONI ED EMODERIVATI E LA NOTIFICA DEGLI EFFETTI INDESIDERATI ED INCIDENTI GRAVI (D. LGS. 9 NOVEMBRE 2007, N. 207) - MEZZI STATALI	93.720,06
2015	13	U51815	TRASFERIMENTI ALL'AZIENDA SANITARIA SEDE DEL CENTRO REGIONALE SANGUE PER LA REALIZZAZIONE DI UN SISTEMA DI QUALITA' PER LA RETE TRASFUSIONALE DELL'EMILIA-ROMAGNA (D. LGS. 9 NOVEMBRE 2007, N. 208) - MEZZI STATALI	42.714,26
2015	13	U51817	TRASFERIMENTI ALL'AZIENDA SANITARIA SEDE DEL CENTRO REGIONALE SANGUE PER LA REALIZZAZIONE DI UN SISTEMA REGIONALE DI RINTRACCIABILITA' DEL SANGUE E DEGLI EMOCOMPONENTI DESTINATI A TRASFUSIONI ED EMODERIVATI E LA NOTIFICA DEGLI EFFETTI INDESIDERATI ED INCI	37.768,90
2015	13	U51820	SPESE PER IL FINANZIAMENTO DELLA RICERCA SANITARIA (ART. 63 BIS, D.L. 25 GIUGNO 2008, N.112 CONVERTITO CON MODIFICAZIONI, DALLA L. 6 AGOSTO 2008, N. 133) - MEZZI STATALI	14.990,95
2015	13	U51822	TRASFERIMENTO ALLE AZIENDE SANITARIE DEL FINANZIAMENTO DELLA RICERCA SANITARIA (ART. 63 BIS, D.L. 25 GIUGNO 2008, N.112 CONVERTITO CON MODIFICAZIONI, DALLA L. 6 AGOSTO 2008, N. 133) - MEZZI STATALI	11.240,66
2015	13	U51832	TRASFERIMENTO ALLE AZIENDE USL DI FONDI A COPERTURA DEGLI ONERI SOSTENUTI PER GLI ACCERTAMENTI MEDICO-LEGALI SUI DIPENDENTI ASSENTI DAL SERVIZIO PER MALATTIA (ART. 17 D.L. 6 LUGLIO 2011, N. 98 CONVERTITO CON MODIFICAZIONI DALLA LEGGE 15 LUGLIO 2011, N. 11	2.597.270,87
2015	13	U51908	TRASFERIMENTO ALLO STATO DEI MAGGIORI GETTITI DEI TRIBUTI DESTINATI AL FINANZIAMENTO DEL SERVIZIO SANITARIO NAZIONALE (ARTICOLO 3 DECRETO LEGISLATIVO 6 MAGGIO 2011, N.88; ARTICOLO 13 DECRETO LEGISLATIVO 18 FEBBRAIO 2000, N.56).	261.584.799,50
2015	13	U51912	TRASFERIMENTI AGLI ENTI DEL SERVIZIO SANITARIO REGIONALE PER IL RIPIANO DELLE GESTIONI LIQUIDATORIE DELLE EX UNITA' SANITARIE LOCALI CESSATE AL 31/12/1994 (ART. 17, L.R. 18 LUGLIO 2014, N.17).	4.000.000,00
2015	13	U52100	ASSEGNAZIONI PER INVESTIMENTI SULLE STRUTTURE SANITARIE. (LEGGE 833/78) - MEZZI STATALI.	298.186,72
2015	13	U52302	FONDO SANITARIO REGIONALE IN GESTIONE SANITARIA ACCENTRATA PRESSO LA REGIONE. SPESE DIRETTAMENTE GESTITA PER LO SVILUPPO DI SISTEMI INFORMATIVI/INFORMATICI PER IL SERVIZIO SANITARIO REGIONALE (ART. 2, D.LGS. 30 DICEMBRE 1992, N.502)	1.800.736,40

Elenco residui passivi per anno di formazione, missione e capitolo

Esercizio	Missione	Capitolo	Descrizione capitolo	Residui passivi al 31.12.2015
2015	13	U52405	TRASFERIMENTI ALLE AZIENDE SANITARIE PER IL FINANZIAMENTO DEI PROGRAMMI IN MATERIA DI PRELIEVI E DI TRAPIANTI DI ORGANI E TESSUTI (L. 1 APRILE 1999, N.91) - MEZZI STATALI.	35.589,98
2015	13	U52409	TRASFERIMENTI ALLE AZIENDE SANITARIE DEI FONDI DESTINATI ALL'EFFETTUAZIONE DI ESAMI DI LABORATORIO PER DONATORI DI CELLULE E TESSUTI (ART.5, D.LGS. 25 GENNAIO 2010, N. 16) - MEZZI STATALI	130.656,18
2015	13	U52500	INTERVENTI PER LA REALIZZAZIONE DEI PROGETTI RIGUARDANTI OPERE STRUTTURALI E RICOMPRESI NEL PROGRAMMA DI INTERVENTI URGENTI PER LA LOTTA ALL'AIDS (LEGGE 5 GIUGNO 1990, N.135 E SUCCESSIVE MODIFICHE), (DELIBERA CIPE 26 GIUGNO 1996) - MEZZI STATALI.	329.255,14
2015	13	U52510	INTERVENTI PER L'ATTUAZIONE DEL PROGRAMMA DI INFORMAZIONE SUI FARMACI, FARMACOVIGILANZA ED EDUCAZIONE SANITARIA (ART. 36, COMMA 14, L. 23 DICEMBRE 1997, N.449) - MEZZI STATALI	2.030.953,85
2015	13	U52512	TRASFERIMENTI A AZIENDE SANITARIE PER INTERVENTI DI FARMACOVIGILANZA ATTIVA (ART. 1, COMMA 819, LEGGE 27 DICEMBRE 2006, N.296)	998.879,69
2015	13	U52515	INTERVENTI PER LA REALIZZAZIONE DEL PROGETTO "CENTO PROGETTI AL SERVIZIO DEI CITTADINI" (ART. 26, LEGGE 11 MARZO 1988, N.67) - MEZZI STATALI.	10.329,14
2015	13	U52528	TRASFERIMENTI AD AZIENDE ED ENTI DEL SSR PER FARMACI ACQUISTATI ALL'ESTERO E PER FARMACI UTILIZZATI IN OFF LABEL (ART. 48, COMMA 19, L. 24 NOVEMBRE 2003, N. 326)	6.251.385,67
2015	13	U52540	TRASFERIMENTO ALLE AZIENDE SANITARIE DELLE SOMME DESTINATE AL FINANZIAMENTO DEI PROGRAMMI IN MATERIA DI TUTELA DELLA SALUTE E SICUREZZA NEI LUOGHI DI LAVORO (ART. 13, COMMA 6, ART. 14, COMMA 8, D.LGS. 9 APRILE 2008, N. 81)	4.418.542,86
2015	13	U57152	FONDO REGIONALE PER LA NON AUTOSUFFICIENZA. TRASFERIMENTO ALLE AUSL PER IL FINANZIAMENTO DELLE PRESTAZIONI E DEI SERVIZI NELL'AMBITO DELL'INTEGRAZIONE SOCIO-SANITARIA RIVOLTI A PERSONE NON AUTOSUFFICIENTI (ART. 51, L.R. 23 DICEMBRE 2004, N.27)	120.000.000,00
2015	13	U58048	SPESE PER L'AUTORIZZAZIONE DI CENTRI DI RIFERIMENTO PER IL RISCONTRO DIAGNOSTICO SULLE VITTIME DELLA SINDROME DELLA MORTE IMPROVVISA DEL LATTANTE (SIDS) E DI MORTE INASPETTATA DEL FETO (ART. 2, L. 2 FEBBRAIO 2006, N. 31) - MEZZI STATALI	7.243,59
2015	13	U58100	TRASFERIMENTI AD AZIENDE ED ENTI DEL SSR PER LA REALIZZAZIONE DEL PROGETTO "E-RARE 3" NELL'AMBITO DEL PROGRAMMA HORIZON 2020 (REGOLAMENTI (UE) N. 1290/2013 E 1291/2013, DEC. CE N. 2013/743/UE, CONTRATTO N. 643578 DEL 20 NOVEMBRE 2014) - MEZZI U.E.	8.500,00
2015	13	U58103	TRASFERIMENTI AD AZIENDE SANITARIE REGIONALI PER L'ATTUAZIONE DEL PROGETTO "REFERENCE SITES NETWORK FOR PREVENTION AND CARE OF FRAILTY AND CHRONIC CONDITIONS IN COMMUNITY DWELLING PERSONS OF EU COUNTRIES (SUNFRAIL)" NELL'AMBITO DEL TERZO PROGRAMMA DELL'UN	27.667,87
2015	13	U58105	SPESE PER CONSULENZE PER L'ATTUAZIONE DEL PROGETTO "REFERENCE SITES NETWORK FOR PREVENTION AND CARE OF FRAILTY AND CHRONIC CONDITIONS IN COMMUNITY DWELLING PERSONS OF EU COUNTRIES (SUNFRAIL)" NELL'AMBITO DEL TERZO PROGRAMMA DELL'UNIONE EUROPEA PER LA SALU	11.000,00
2015	13	U58109	TRASFERIMENTI AD AZIENDE SANITARIE REGIONALI PER L'ATTUAZIONE DEL PROGETTO "REFERENCE SITES NETWORK FOR PREVENTION AND CARE OF FRAILTY AND CHRONIC CONDITIONS IN COMMUNITY DWELLING PERSONS OF EU COUNTRIES (SUNFRAIL)" NELL'AMBITO DEL TERZO PROGRAMMA DELL'UN	22.637,35
2015	13	U58111	SPESE PER CONSULENZE PER L'ATTUAZIONE DEL PROGETTO "REFERENCE SITES NETWORK FOR PREVENTION AND CARE OF FRAILTY AND CHRONIC CONDITIONS IN COMMUNITY DWELLING PERSONS OF EU COUNTRIES (SUNFRAIL)" NELL'AMBITO DEL TERZO PROGRAMMA DELL'UNIONE EUROPEA PER LA SALU	9.000,00
2015	13	U58115	TRASFERIMENTI AD AZIENDE ED ENTI DEL SERVIZIO SANITARIO REGIONALE PER LA REALIZZAZIONE DEI PROGETTI CCM 2014 - ALTRE RISORSE VINCOLATE	12.000,00
2015	13	U58173	TRASFERIMENTI AD AZIENDE ED ENTI DEL SSR ATTUATORI DELLO STUDIO SPERIMENTALE "PREVENZIONE DELLA VAP LATE MEDIANTE TRATTAMENTO ANTIBIOTICO PRE-EMPTIVE E MIC-DRIVEN DEGLI ISOLATI DA COLTURE DI SORVEGLIANZA DI MATERIALE RESPIRATORIO - STUDIO PEAT-VAP" - (CON	5.000,00
2015	13	U58205	TRASFERIMENTI ALLE AZIENDE SANITARIE ED ENTI DEL SSR PER LA REALIZZAZIONE DI INIZIATIVE DI INFORMAZIONE AGLI OPERATORI SANITARI SULLE PROPRIETA', SULL'IMPIEGO E SUGLI EFFETTI INDESIDERATI DEI MEDICINALI E DI ALTRI PRODOTTI DI INTERESSE SANITARIO, NONCHE'	98.220,60
2015	13	U58266	TRASFERIMENTI AD AZIENDE ED ENTI DEL SERVIZIO SANITARIO REGIONALE PER IL COFINANZIAMENTO DEI PROGETTI ATTUATIVI DEL PIANO SANITARIO NAZIONALE (ART. 1, COMMI 805, 806, 807, L. 296/06; ART. 2 COMMA 374 L. 244/07) - MEZZI STATALI	4.087.508,42
2015	13	U58376	SPESE PER LA REALIZZAZIONE DEL PROGRAMMA REGIONALE PER LA DIFFUSIONE E L'UTILIZZO DI DEFIBRILLATORI AUTOMATICI ESTERNI (ART. 2 COMMA 46, L. 23 DICEMBRE 2009, N. 191; D.M. 18 MARZO 2011) - MEZZI STATALI.	127.883,20
2015	13	U58398	SPESE PER LA REALIZZAZIONE DEL PROGETTO "THE CONTRIBUTION OF ICT TO PATIENT SAFETY IN SURGICAL PROCESS" (ART.12, COMMA 2, LETT.B) D.LGS. 30 DICEMBRE 1992, N.502 E CONVENZIONE CON IL MINISTERO DELLA SALUTE N.200/RF-2010-2317105 DEL 25 OTTOBRE 2012) - MEZZI	42.000,00
2015	13	U58404	SPESE PER LA REALIZZAZIONE DEL PROGETTO "LA PRESA IN CARICO DEL PAZIENTE AFFETTO DA PATOLOGIE COMPLESSE NEGLI ISTITUTI PENITENZIARI, PROFILI EPIDEMIOLOGICI E CONTESTO AMBIENTALE " (ACCORDO DI COLLABORAZIONE CON IL MINISTERO DELLA SALUTE DEL 2 DICEMBRE 201	67.250,00
2015	13	U58407	TRASFERIMENTI AD AZIENDE ED ENTI DEL SSR PER LA REALIZZAZIONE DEI PROGETTI CCM 2014 (ACCORDO DI COLLABORAZIONE CON IL MINISTERO DELLA SALUTE DEL 12 MAGGIO 2015) - MEZZI STATALI	351.000,00
2015	13	U58409	TRASFERIMENTI A REGIONI, AZIENDE E IRCCS PUBBLICI NON APPARTENENTI AL SSR ED ALTRI ENTI E AMMINISTRAZIONI LOCALI PER LA REALIZZAZIONE DEI PROGETTI CCM 2014 (ACCORDO DI COLLABORAZIONE CON IL MINISTERO DELLA SALUTE DEL 12 MAGGIO 2015) - MEZZI STATALI	476.000,00
2015	13	U58411	TRASFERIMENTI ALL'ISTITUTO SUPERIORE DELLA SANITA' PER LA REALIZZAZIONE DEI PROGETTI CCM 2014 (ACCORDO DI COLLABORAZIONE CON IL MINISTERO DELLA SALUTE DEL 12 MAGGIO 2015) - MEZZI STATALI	117.000,00
2015	13	U58413	TRASFERIMENTI AD IRCCS PRIVATI NON APPARTENENTI AL SSR PER LA REALIZZAZIONE DEI PROGETTI CCM 2014 (ACCORDO DI COLLABORAZIONE CON IL MINISTERO DELLA SALUTE DEL 12 MAGGIO 2015) - MEZZI STATALI	35.000,00
2015	13	U58480	SPESE PER LA REALIZZAZIONE DEL PROGETTO "SYSTEMATIC REVIEW ON THE INTERVENTIONS TO REDUCE WAITING LISTS FOR ELECTIVE PROCEDURES" (ART. 12, COMMA 2, LETT. B) D.LGS. 30 DICEMBRE 1992, N.502 E CONVENZIONE CON IL MINISTERO DELLA SALUTE N.243/GR-2010-2317133 D	75.000,00
2015	13	U58497	TRASFERIMENTI AD AZIENDE ED ENTI DEL SSR PER LA REALIZZAZIONE DEI PROGETTI DI RICERCA FINALIZZATA (ART.12, COMMA 2, LETT.B) D.LGS 30 DICEMBRE 1992, N. 502) - BANDO RF ANNO 2011-2012 - MEZZI STATALI	3.903.814,41

Elenco residui passivi per anno di formazione, missione e capitolo

Esercizio	Missione	Capitolo	Descrizione capitolo	Residui passivi al 31.12.2015
2015	13	U58499	TRASFERIMENTI AD AZIENDE ED ENTI DEL SSR PER LA REALIZZAZIONE DEI PROGETTI DI RICERCA FINALIZZATA (ART.12, COMMA 2, LETT.B) D.LGS 30 DICEMBRE 1992, N. 502) - BANDO GR ANNO 2011-2012 - MEZZI STATALI	2.429.875,00
2015	13	U61205	CONTRIBUTI ALLE AZ. SANITARIE E OSPEDALIERE PER LA PREVENZIONE DELLA CECITA' E PER LA REALIZZAZIONE E GESTIONE DI CENTRI PER L'EDUCAZIONE E LA RIABILITAZIONE VISIVA (ART. 2, COMMA 1, L. 28 AGOSTO 1997, N.284) - MEZZI STATALI	566.027,08
2015	13	U63100	INTERVENTI DI FORMAZIONE E AGGIORNAMENTO PER OPERATORI CHE PROVVEDONO ALLA ELABORAZIONE DI STRATEGIE CONNESSE ALLA PREVENZIONE CONTRO LA DROGA ED ALLA RIABILITAZIONE DEL TOSSICODIPENDENTE (ART. 127 T.U. APPROVATO CON D.P.R. 9 OTTOBRE 1990, N. 309) - MEZZI	17.124,41
2015	13	U63103	SPESE PER L'ATTUAZIONE DEL PROGETTO FINALIZZATO ALLA PREVENZIONE E RECUPERO DELLE TOSSICODIPENDENZE "FARMACI SOSTITUTIVI: STATO DELL'ARTE E COSTRUZIONE DI UNA PIATTAFORMA DI CONSENSO PER IL MIGLIORAMENTO DELLA QUALITA' DEI PROGRAMMI DI TRATTAMENTO" (ART.	2.624,87
2015	13	U63105	INTERVENTI PER L'ATTUAZIONE DI PROGETTI DI LOTTA ALLA DROGA (ART.127 T.U. APPROVATO CON D.P.R. 9 OTTOBRE 1990, N.309) - MEZZI STATALI.	760,00
2015	13	U63108	SPESE PER LA REALIZZAZIONE DEL PROGETTO "CORSI DI FORMAZIONE PER GLI INSEGNANTI DELLE SCUOLE FINALIZZATI ALL'INCREMENTO DELLA CONOSCENZA E DELL'IMPEGNO DIDATTICO PER LA PREVENZIONE DELLE PROBLEMATICHE CONNESSE ALL'ABUSO DI ALCOL" (ART. 127, D.P.R. 9 OTTOB	10.845,58
2015	13	U63110	SPESE PER LA REALIZZAZIONE DEL PROGETTO DI ATTIVAZIONE DI UNA RETE NAZIONALE DI CENTRI PER LA VALUTAZIONE DELLE ATTIVITA' DEI SERT (ART.127 DPR 309/90) - MEZZI STATALI.	76.696,94
2015	13	U63115	SPESE PER L'ATTUAZIONE DI PROGETTI DI PREVENZIONE DEI CONSUMI E TRATTAMENTO DELLA DIPENDENZA DA DROGHE E DA ALCOOL (ART. 127 DPR 309/90, COME SOSTITUITO DALL'ART. 1, COMMA 2 LEGGE 45/99) - MEZZI STATALI.	50.000,00
2015	13	U63117	INTERVENTI PER L'ATTUAZIONE DEL PROGETTO "SPERIMENTAZIONE DI UNA METODOLOGIA DI INTERVENTO PER LE PROBLEMATICHE SANITARIE NELL'AMBIENTE CARCERARIO" (D.P.R. 9 OTTOBRE 1990, N.309, D. MINISTERO DELLA SOLIDARIETA' SOCIALE DEL 28 LUGLIO 2000) - MEZZI STATALI.	18.300,00
2015	13	U63119	ASSEGNAZIONE AD ENTI E AMMINISTRAZIONI LOCALI PER L'ATTUAZIONE DI PROGETTI DI PREVENZIONE DEI CONSUMI E TRATTAMENTO DELLA DIPENDENZA DA DROGHE E DA ALCOOL (ART. 127 D.P.R. N.309/90, COME SOSTITUITO DALL'ART. 1, COMMA 2 LEGGE N.45/99) - MEZZI STATALI.	48.000,00
2015	13	U63121	ASSEGNAZIONE AGLI ENTI DI CUI AGLI ARTT. 115 E 116 DEL D.P.R. N.309/90 E ALLE ORGANIZZAZIONI DI VOLONTARIATO PER L'ATTUAZIONE DI PROGETTI DI PREVENZIONE DEI CONSUMI E TRATTAMENTO DELLA DIPENDENZA DA DROGHE E DA ALCOOL (ART. 127 D.P.R. N.309/90, COME SOSTI	25.000,00
2015	13	U63123	ASSEGNAZIONE ALLE COOPERATIVE SOCIALI E LORO CONSORZI PER L'ATTUAZIONE DI PROGETTI DI PREVENZIONE DEI CONSUMI E TRATTAMENTO DELLA DIPENDENZA DA DROGHE E DA ALCOOL (ART. 127 D.P.R. N.309/90, COME SOSTITUITO DALL'ART. 1, COMMA 2 LEGGE N.45/99) - MEZZI STATA	500,00
2015	13	U64253	SPESE PER LO SVOLGIMENTO DI ATTIVITA' RELATIVE AL RICONOSCIMENTO DI STABILIMENTI DI PRODOTTI DI ORIGINE ANIMALE E DI ALIMENTI PER ANIMALI (D.LGS. 31 MARZO 1998, N.112; D.P.C.M. 22 DICEMBRE 2000) - MEZZI STATALI.	34.136,74
2015	13	U64255	ASSEGNAZIONI ALLE AZIENDE USL PER LA REALIZZAZIONE DELLA BANCA DATI PER L'IDENTIFICAZIONE E LA REGISTRAZIONE DEGLI ANIMALI (ART. 1, COMMA 36 D.L. 31/1/1997 N. 11 CONVERTITO, CON MODIFICAZIONI, DALLA L. 28/03/1997, N. 81 E D.L. 21 NOVEMBRE 2000, N. 335 CON	384.316,91
2015	13	U64268	QUOTA DEL FONDO SANITARIO NAZIONALE DESTINATA AD AZIENDE ED ENTI DEL SERVIZIO SANITARIO REGIONALE PER LA REALIZZAZIONE DEGLI OBIETTIVI DI CARATTERE PRIORITARIO E DI RILIEVO NAZIONALE DEL PIANO SANITARIO NAZIONALE (ART. 1, COMMI 34 E 34 BIS DELLA LEGGE 23	93.577.894,78
2015	13	U64270	QUOTA DEL FONDO SANITARIO NAZIONALE DESTINATA ALLE AZIENDE SANITARIE PER IL FINANZIAMENTO DEGLI ONERI DEL PERSONALE OPERANTE NEGLI ISTITUTI PENITENZIARI (D.LGS. 22 GIUGNO 1999, N. 230; D.M. 10 APRILE 2002) - MEZZI STATALI	510.000,00
2015	13	U64272	QUOTA DEL FONDO SANITARIO NAZIONALE DESTINATA ALLE AZIENDE SANITARIE PER IL SUPERAMENTO DEGLI OSPEDALI PSICHIATRICI GIUDIZIARI (ART. 3-TER, COMMA 7 DEL D.L. 22 DICEMBRE 2011, N. 211, CONVERTITO DALLA LEGGE 17 FEBBRAIO 2012, N. 9) - MEZZI STATALI	2.955.590,00
2015	13	U64274	QUOTA DEL FONDO SANITARIO NAZIONALE DESTINATA ALLE AZIENDE SANITARIE PER IL FINANZIAMENTO DELLE FUNZIONI SANITARIE RELATIVE ALLA MEDICINA PENITENZIARIA (ART.6, COMMA 1, D.P.C.M. 1 APRILE 2008) - MEZZI STATALI	12.510.932,00
2015	13	U64276	QUOTA DEL FONDO SANITARIO NAZIONALE DESTINATA ALLE AZIENDE SANITARIE PER L'ESCLUSIVITA' DEL RAPPORTO DEL PERSONALE DIRIGENTE DEL RUOLO SANITARIO (ART.72, COMMA 6, L. 23 DICEMBRE 1998, N.448) - MEZZI STATALI	2.880.117,00
2015	13	U64278	QUOTA DEL FONDO SANITARIO NAZIONALE DESTINATA ALLE AZIENDE SANITARIE PER LA FORMAZIONE SPECIFICA IN MEDICINA GENERALE (L. 8 APRILE 1988, N.109; D.LGS. 17 AGOSTO 1999, N.368) - MEZZI STATALI	2.698.066,14
2015	13	U64281	QUOTA DEL FONDO SANITARIO NAZIONALE DESTINATA ALLE AZIENDE SANITARIE PER L'ASSISTENZA AGLI STRANIERI PRESENTI NEL TERRITORIO REGIONALE (ART.33, L. 6 MARZO 1998, N.40) - MEZZI STATALI	4.364.176,00
2015	13	U64287	QUOTA DEL FONDO SANITARIO NAZIONALE DESTINATA ALLE AZIENDE SANITARIE PER LA PREVENZIONE, LA CURA E LA RICERCA DELLA FIBROSI CISTICA (L. 23 DICEMBRE 1993, N. 548) - MEZZI STATALI	8.446,80
2015	13	U64293	TRASFERIMENTI AD AZIENDE ED ENTI DEL SERVIZIO SANITARIO REGIONALE PER L'ACQUISTO DI FARMACI INNOVATIVI (ART. 1, COMMA 593, L. 23 DICEMBRE 2014, N. 190; D.M. 9 OTTOBRE 2015) - MEZZI STATALI	35.815.739,06
2015	13	U64305	SPESE FINALIZZATE ALL'ATTUAZIONE DEL PIANO REGIONALE INTEGRATO DEI CONTROLLI (ART.7, COMMA 1 LETT.B), D.LGS. 19 NOVEMBRE 2008, N.194).	256.940,41
2015	13	U64307	TRASFERIMENTI AD AZIENDE SANITARIE ED ALTRI ENTI ED ISTITUTI PER L'ATTUAZIONE DEL PIANO REGIONALE INTEGRATO DEI CONTROLLI (ART. 7, COMMA 1, LETT. B) D.LGS. 19 NOVEMBRE 2008, N. 194)	300.000,00
2015	13	U64405	CONTRIBUTI ALLE PROVINCE PER LA COSTRUZIONE E LA RISTRUTTURAZIONE DI RICOVERI PER CANI E GATTI (L. 14 AGOSTO 1991, N.281 E ART.5, COMMA 3, ART.31, COMMA 2, L.R. 7 APRILE 2000, N.27) - MEZZI STATALI.	14.100,00
2015	13	U64410	CONTRIBUTI PER INDENNIZZARE IMPRESE AGRICOLE PER LA PERDITA DI ANIMALI CAUSATA DA CANI INSELVATICHI E DA ALTRI ANIMALI PREDATORI (ART.26, L.R. 7 APRILE 2000, N. 27).	157.439,23
2015	13	U64419	TRASFERIMENTI A STRUTTURE PUBBLICHE, SCOLASTICHE E OSPEDALIERE, PER LA SOMMINISTRAZIONE NELLE MENSE DI PASTI SENZA GLUTINE (ART. 4, LEGGE 4 LUGLIO 2005, N.123) - MEZZI STATALI	81.852,57
2015	13	U64421	TRASFERIMENTI ALLE AZIENDE USL PER INTERVENTI DI ATTUAZIONE DI MODULI FORMATIVI SULLA CELIACHIA NELL'AMBITO DI ATTIVITA' DI FORMAZIONE E AGGIORNAMENTO PROFESSIONALI RIVOLTE A RISTORATORI ED ALBERGATORI (ART. 5 DELLA LEGGE 4 LUGLIO 2005, N.123) - MEZZI STA	2.996,27

Elenco residui passivi per anno di formazione, missione e capitolo

Esercizio	Missione	Capitolo	Descrizione capitolo	Residui passivi al 31.12.2015
2015	13	U64423	SPESE PER LE ATTIVITA' DI CONTROLLO DELLE MALATTIE ANIMALI E PER AZIONI DI SANITA' PUBBLICA VETERINARIA E SICUREZZA ALIMENTARE (DECISIONE DEL CONSIGLIO EUROPEO (90/424/CEE) DEL 26 GIUGNO 1990) - MEZZI STATALI	107.233,42
2015	13	U64425	SPESE PER LA REALIZZAZIONE DI UN SISTEMA PER LA GESTIONE INFORMATIZZATA DELL'ANAGRAFE CANINA REGIONALE E PER I PROGRAMMI DI STERILIZZAZIONE ED ALTRE INIZIATIVE VOLTE A PREVENIRE IL FENOMENO DEL RANDAGISMO (L. 14 AGOSTO 1991, N.281 E ART. 5, COMMA 3 BIS, L.	235.482,77
2015	13	U64427	SPESE PER INIZIATIVE VOLTE A PREVENIRE IL FENOMENO DEL RANDAGISMO (L. 14 AGOSTO 1991, N.281 E ART. 5, COMMA 3 BIS, L.R. 7 APRILE 2000, N.27) - MEZZI STATALI	20.876,32
2015	13	U65719	TRASFERIMENTI IN CONTO CAPITALE AD AZIENDE SANITARIE ED ENTI DEL SSR PER L'ATTUAZIONE DEGLI INVESTIMENTI PREVISTI DAGLI ACCORDI DI PROGRAMMA STIPULATI CON IL MINISTERO DELLA SALUTE - AREA SANITARIA (ART. 20, L. 11 MARZO 1988, N. 67; DELIBERA CIPE 2 AGOSTO	277.878,18
2015	13	U65723	TRASFERIMENTI IN CONTO CAPITALE AD AZIENDE SANITARIE ED ENTI DEL SSR PER L'ATTUAZIONE DEGLI INVESTIMENTI PREVISTI NELL'ACCORDO DI PROGRAMMA DEL 16 APRILE 2009 STIPULATO CON IL MINISTERO DEL LAVORO, DELLA SALUTE E DELLE POLITICHE SOCIALI (ART.20, L.11 MARZ	387.571,08
2015	13	U65770	TRASFERIMENTI IN CONTO CAPITALE AD AZIENDE SANITARIE ED ENTI DEL SSR PER L'ATTUAZIONE DEL PROGRAMMA REGIONALE DEGLI INVESTIMENTI IN SANITA' (ART. 36, L.R. 23 DICEMBRE 2002, N. 38).	102.918.305,53
2015	13	U65777	TRASFERIMENTI IN CONTO CAPITALE AD AZIENDE SANITARIE ED ENTI DEL SSR DI SOMME DERIVANTI DAL PAY-BACK DELLE AZIENDE FARMACEUTICHE DA DESTINARE AD INVESTIMENTI IN AMBITO SANITARIO E SOCIO SANITARIO (ART. 18, L. R. 18 LUGLIO 2014, N.17).	39.382.326,60
2015	14	U02616	SPESE PER IL FINANZIAMENTO DEL PROGRAMMA ANNUALE DI ATTIVITA' A ERVET - EMILIA-ROMAGNA - VALORIZZAZIONE ECONOMICA DEL TERRITORIO SPA - (ART.6, L.R. 13 MAGGIO 1993, N.25 E L.R. 31 MARZO 2003, N.5).	2.502.189,36
2015	14	U03819	SPESE PER ORGANIZZAZIONE EVENTI E PUBBLICITA' NELL'AMBITO DEL PIANO TELEMATICO REGIONALE (L.R. 24 MAGGIO 2004, N.11)	19.520,00
2015	14	U03821	SPESE PER UTENZE E CANONI NELL'AMBITO DEL PIANO TELEMATICO REGIONALE (L.R. 24 MAGGIO 2004, N.11)	95.497,85
2015	14	U03823	SPESE PER L'UTILIZZO DI BENI DI TERZI NELL'AMBITO DEL PIANO TELEMATICO REGIONALE (L.R. 24 MAGGIO 2004, N.11)	177.876,00
2015	14	U03829	SPESE PER PRESTAZIONI PROFESSIONALI E SPECIALISTICHE NELL'AMBITO DEL PIANO TELEMATICO REGIONALE (L.R. 24 MAGGIO 2004, N.11)	1.340.070,69
2015	14	U03831	SPESE PER LAVORO FLESSIBILE NELL'AMBITO DEL PIANO TELEMATICO REGIONALE (L.R. 24 MAGGIO 2004, N.11)	23.964,00
2015	14	U03833	SPESE PER COMMISSIONI E COMITATI NELL'AMBITO DEL PIANO TELEMATICO REGIONALE (L.R. 24 MAGGIO 2004, N.11)	20.951,47
2015	14	U03887	SERVIZI INFORMATICI E DI TELECOMUNICAZIONI NELL'AMBITO DEL PIANO TELEMATICO REGIONALE (L.R. 24 MAGGIO 2004, N.11)	6.443.028,49
2015	14	U03931	ACQUISTO DI HARDWARE NELL'AMBITO DEL PIANO TELEMATICO REGIONALE (L.R. 24 MAGGIO 2004, N.11).	440.000,00
2015	14	U03933	SPESE PER L'ACQUISTO, LO SVILUPPO E LA MANUTENZIONE EVOLUTIVA SOFTWARE NELL'AMBITO DEL PIANO TELEMATICO REGIONALE (L.R. 24 MAGGIO 2004, N.11).	357.700,00
2015	14	U03937	SPESE DI INVESTIMENTO NELL'AMBITO DEL PIANO TELEMATICO REGIONALE (L.R. 24 MAGGIO 2004, N.11).	540.000,00
2015	14	U03939	CONTRIBUTI IN CONTO CAPITALE ALLE AMMINISTRAZIONI LOCALI PER GLI IMPIANTI DI COMUNICAZIONE E TRASMISSIONE DELLE INFORMAZIONI BANDA LARGA E PER RIDURRE IL DIGITAL DIVIDE PREVISTI NEL DOCUMENTO UNICO DI PROGRAMMAZIONE (DUP).	134.000,00
2015	14	U04014	SPESE PER CONSULENZE PER L'ATTUAZIONE DEL PROGETTO "TRUTH - TRAINING FOR RAISING AWARENESS AND UNDERSTANDING ABOUT THE TRAFFICKING IN HUMANS IN EUROPE" NELL'AMBITO DELL'OBBIETTIVO TRANSFER OF INNOVATION, MULTILATER PROJECTS - PROGRAMMA COMUNITARIO LEONARDO	3.550,00
2015	14	U04016	SPESE PER ORGANIZZAZIONE EVENTI E PUBBLICITA' PER L'ATTUAZIONE DEL PROGETTO "TRUTH - TRAINING FOR RAISING AWARENESS AND UNDERSTANDING ABOUT THE TRAFFICKING IN HUMANS IN EUROPE" NELL'AMBITO DELL'OBBIETTIVO TRANSFER OF INNOVATION, MULTILATER PROJECTS - PROGR	1.000,00
2015	14	U21209	INTERVENTI PER IL SOSTEGNO AI "PROGRAMMI INTEGRATI DI SVILUPPO E PROMOZIONE COOPERATIVA" REALIZZATI DA ASSOCIAZIONI DI RAPPRESENTANZA REGIONALI - COFINANZIAMENTO REGIONALE (ART. 7, L.R. 6 GIUGNO 2006, N.6)	281.000,00
2015	14	U22024	SPESE PER L'ATTUAZIONE DEL PROGETTO STRATEGICO AGENDA DIGITALE PER LA BANDA ULTRALARGA (ASSE 2, ATTIVITA' 2.1.1 POR FESR 2014/2020; REG. CE 1303/2013; DECISIONE C(2015)928) - QUOTA UE	134.822,35
2015	14	U22026	SPESE PER L'ATTUAZIONE DEL PROGETTO STRATEGICO AGENDA DIGITALE PER LA BANDA ULTRALARGA (ASSE 2, ATTIVITA' 2.1.1 POR FESR 2014/2020; L. 183/1987; DELIBERA CIPE 10/2015) - QUOTA STATO	94.375,65
2015	14	U22027	SPESE PER L'ATTUAZIONE DEL PROGETTO STRATEGICO AGENDA DIGITALE PER LA BANDA ULTRALARGA (ASSE 2, ATTIVITA' 2.1.1 POR FESR 2014/2020; REG. CE 1303/2013; DECISIONE C(2015)928) - QUOTA REGIONE	40.446,70
2015	14	U22028	SPESE PER LA REALIZZAZIONE DI SOFTWARE PER SERVIZI DI E-GOVERNMENT (ASSE 2, ATTIVITA' 2.2.2 POR FESR 2014/2020; REG. CE 1303/2013; DECISIONE C(2015)928) - QUOTA UE	22.392,00
2015	14	U22029	SPESE PER LA REALIZZAZIONE DI SOFTWARE PER SERVIZI DI E-GOVERNMENT (ASSE 2, ATTIVITA' 2.2.2 POR FESR 2014/2020; L. 183/1987; DELIBERA CIPE 10/2015) - QUOTA STATO	15.674,40
2015	14	U22030	SPESE PER LA REALIZZAZIONE DI SOFTWARE PER SERVIZI DI E-GOVERNMENT (ASSE 2, ATTIVITA' 2.2.2 POR FESR 2014/2020; REG. CE 1303/2013; DECISIONE C(2015)928) - QUOTA REGIONE	6.717,60
2015	14	U22091	SPESE PER L'ATTUAZIONE DELLE ATTIVITA' DI ASSISTENZA TECNICA AL POR FESR 2014/2020, MEDIANTE PRESTAZIONI PROFESSIONALI E SPECIALISTICHE (ASSE 7 POR FESR 2014/2020; REG. CE 1303/2013; DECISIONE C(2015)928) - QUOTA UE	463.054,58
2015	14	U22092	SPESE PER L'ATTUAZIONE DELLE ATTIVITA' DI ASSISTENZA TECNICA AL POR FESR 2014/2020, MEDIANTE PRESTAZIONI PROFESSIONALI E SPECIALISTICHE (ASSE 7 POR FESR 2014/2020; L. 183/1987; DELIBERA CIPE 10/2015) - QUOTA STATO	323.618,40
2015	14	U22093	SPESE PER L'ATTUAZIONE DELLE ATTIVITA' DI ASSISTENZA TECNICA AL POR FESR 2014/2020, MEDIANTE PRESTAZIONI PROFESSIONALI E SPECIALISTICHE (ASSE 7 POR FESR 2014/2020; REG. CE 1303/2013; DECISIONE C(2015)928) - QUOTA REGIONE	139.436,18
2015	14	U22097	SPESE DI RAPPRESENTANZA, ORGANIZZAZIONE EVENTI, PUBBLICITA' E SERVIZI PER TRASFERTA PER L'ATTUAZIONE DELLE ATTIVITA' DI ASSISTENZA TECNICA AL POR FESR 2014/2020 (ASSE 7 POR FESR 2014/2020; REG. CE 1303/2013; DECISIONE C (2015) 928) - QUOTA UE	21.125,61

Elenco residui passivi per anno di formazione, missione e capitolo

Esercizio	Missione	Capitolo	Descrizione capitolo	Residui passivi al 31.12.2015
2015	14	U22098	SPESE DI RAPPRESENTANZA, ORGANIZZAZIONE EVENTI, PUBBLICITÀ E SERVIZI PER TRASFERTA PER L'ATTUAZIONE DELLE ATTIVITÀ DI ASSISTENZA TECNICA AL POR FESR 2014/2020 (ASSE 7 POR FESR 2014/2020; L. 183/1987; DELIBERA CIPE 10/2015) - QUOTA STATO	14.787,93
2015	14	U22099	SPESE DI RAPPRESENTANZA, ORGANIZZAZIONE EVENTI, PUBBLICITÀ E SERVIZI PER TRASFERTA PER L'ATTUAZIONE DELLE ATTIVITÀ DI ASSISTENZA TECNICA AL POR FESR 2014/2020 (ASSE 7 POR FESR 2014/2020; REG. CE 1303/2013; DECISIONE C (2015) 928) - QUOTA REGIONE	6.337,69
2015	14	U22112	SPESE PER CONSULENZE AI FINI DELL'ATTUAZIONE DELL'ASSISTENZA TECNICA AL POR FESR 2014/2020 (ASSE 7 POR FESR 2014/2020; REG. CE 1303/2013; DECISIONE C(2015)928) - QUOTA UE	5.000,00
2015	14	U22113	SPESE PER CONSULENZE AI FINI DELL'ATTUAZIONE DELL'ASSISTENZA TECNICA AL POR FESR 2014/2020 (ASSE 7 POR FESR 2014/2020; L. 183/1987; DELIBERA CIPE 10/2015) - QUOTA STATO	3.500,00
2015	14	U22114	SPESE PER CONSULENZE AI FINI DELL'ATTUAZIONE DELL'ASSISTENZA TECNICA AL POR FESR 2014/2020 (ASSE 7 POR FESR 2014/2020; REG. CE 1303/2013; DECISIONE C(2015)928) - QUOTA REGIONE	1.500,00
2015	14	U22123	SPESE PER SVILUPPO DI SOFTWARE E MANUTENZIONE EVOLUTIVA AI FINI DELL'ASSISTENZA TECNICA AL POR FESR 2014/2020 (ASSE 7 POR FESR 2014/2020; REG. CE 1303/2013; DECISIONE C(2015)928) - QUOTA REGIONE	7.792,76
2015	14	U22125	SPESE PER SVILUPPO DI SOFTWARE E MANUTENZIONE EVOLUTIVA AI FINI DELL'ASSISTENZA TECNICA AL POR FESR 2014/2020 (ASSE 7 POR FESR 2014/2020; REG. CE 1303/2013; DECISIONE C (2015) 928) - QUOTA UE	25.975,87
2015	14	U22127	SPESE PER SVILUPPO DI SOFTWARE E MANUTENZIONE EVOLUTIVA AI FINI DELL'ASSISTENZA TECNICA AL POR FESR 2014/2020 (ASSE 7 POR FESR 2014/2020; L. 183/1987; DELIBERA CIPE 10/2015) - QUOTA STATO	18.183,11
2015	14	U22128	TRASFERIMENTI AI COMUNI, IN QUALITÀ DI AUTORITÀ URBANE, PER L'ASSISTENZA TECNICA AI FINI DELL'ATTUAZIONE DELL'ASSE 6 - CITTA' ATTRATTIVE E PARTECIPATE (ASSE 7 POR FESR 2014/2020- REG.CE 1303/2013 DECISIONE C (2015) 928) - QUOTA REGIONE	15.000,00
2015	14	U22129	TRASFERIMENTI AI COMUNI, IN QUALITÀ DI AUTORITÀ URBANE, PER L'ASSISTENZA TECNICA AI FINI DELL'ATTUAZIONE DELL'ASSE 6 - CITTA' ATTRATTIVE E PARTECIPATE (ASSE 7 POR FESR 2014/2020- REG.CE 1303/2013 DECISIONE C (2015) 928) - QUOTA UE	50.000,00
2015	14	U22130	TRASFERIMENTI AI COMUNI, IN QUALITÀ DI AUTORITÀ URBANE, PER L'ASSISTENZA TECNICA AI FINI DELL'ATTUAZIONE DELL'ASSE 6 - CITTA' ATTRATTIVE E PARTECIPATE (ASSE 7 POR FESR 2014/2020 - REG. CE 1303/2013;DECISIONE C (2015) 928) - QUOTA STATO	35.000,00
2015	14	U22210	CONTRIBUTI PER L'ACQUISIZIONE DELLE AREE E LA REALIZZAZIONE DELLE OPERE DI URBANIZZAZIONE PRIMARIA E SECONDARIA AI FINI DELLA LOCALIZZAZIONE DI IMPIANTI PRODUTTIVI PREVISTI NEI PROGRAMMI D'AREA (L.R. 19 AGOSTO 1996, N.30)	22.391,11
2015	14	U22258	CONTRIBUTI A ENTI LOCALI TERRITORIALI PER L'ALLESTIMENTO E IL POTENZIAMENTO DELLE AREE DI INSEDIAMENTO DELLE IMPRESE ARTIGIANE E LA REALIZZAZIONE DI INFRASTRUTTURE DI RETI NONCHE' DI CENTRI INTEGRATI DI SERVIZIO (ART. 14, L.R. 9 FEBBRAIO 2010, N.1)	1.862.098,80
2015	14	U22269	SPESE PER LE FUNZIONI ATTRIBUITE AL COMITATO DI ESPERTI IN MATERIA DI ARTIGIANATO (ART. 7, C.2, L.R. 9 FEBBRAIO 2010, N.1)	40.000,00
2015	14	U22891	CONTRIBUTO AL FONDO CONSORTILE CONNESSO AL PROGRAMMA DI ATTIVITÀ DELLA SOCIETÀ CONSORTILE P.A. ASTER DI CUI AGLI ARTICOLI 3, 4, 5, E 6 (ART. 11 L.R. 14 MAGGIO 2002, N.7).	1.221.574,00
2015	14	U23005	CONTRIBUTI A FAVORE DI CONSORZI E SOCIETÀ CONSORTILI PER IL COMMERCIO ESTERO PER LA REALIZZAZIONE DELLE ATTIVITÀ CONSORTILI PER LA PROMOZIONE COMMERCIALE ALL'ESTERO DELLE PMI (ARTT. 54, 55 E 61 L.R. 21 APRILE 1999, N.3; PROGRAMMA REGIONALE ATTIVITÀ PRO	1.786.669,46
2015	14	U23007	CONTRIBUTI A FAVORE DI PMI E DI IMPRESE ARTIGIANE PER FAVORIRE PERCORSI INTEGRATI DI INTERNAZIONALIZZAZIONE (ARTT. 54, 55 E 61, L.R. 21 APRILE 1999, N.3; PROGRAMMA REGIONALE ATTIVITÀ PRODUTTIVE).	6.152.403,69
2015	14	U23009	SPESE PER L'ATTUAZIONE DI INTERVENTI A SOSTEGNO DEI PROCESSI DI INTERNAZIONALIZZAZIONE DEL SISTEMA FIERISTICO (ARTT. 54, 55, 61 E 72, L.R. 21 APRILE 1999, N.3; PROGRAMMA REGIONALE ATTIVITÀ PRODUTTIVE)	40.000,00
2015	14	U23028	FONDO UNICO REGIONALE PER LE ATTIVITÀ PRODUTTIVE. REALIZZAZIONE E ACQUISIZIONE DI STRUTTURE E INFRASTRUTTURE PER LO SVILUPPO DI INIZIATIVE, ATTIVITÀ DI RICERCA, INNOVAZIONE E TRASFERIMENTO TECNOLOGICO DI INTERESSE PUBBLICO. (ART. 1, COMMA 1 E ART. 7, CO	1.007.232,00
2015	14	U23030	CONTRIBUTI A IMPRESE PER LA REALIZZAZIONE DEI PROGETTI DI SVILUPPO E ATTRAZIONE DI IMPRESE E ATTIVITÀ INNOVATIVE (ARTT. 53 IN ATTUAZIONE DELL'ART. 54, COMMA 5, LETT. D), 55, 62, 63, 64 E 65 DELLA L.R. 21 APRILE 1999, N.3; PROGRAMMA REGIONALE ATTIVITÀ PR	378.900,00
2015	14	U23034	SPESE PER L'ASSEGNAZIONE DEL PREMIO REGIONALE PER LA RESPONSABILITÀ SOCIALE D'IMPRESA E L'INNOVAZIONE SOCIALE (ART. 17 LR 18 LUGLIO 2014, N.14)	9.979,60
2015	14	U23035	FONDO UNICO REGIONALE PER LE ATTIVITÀ PRODUTTIVE INDUSTRIALI. INTERVENTI PER IL CREDITO ALLA COOPERAZIONE. FONDO DI ROTAZIONE PER LO SVILUPPO DELLA COOPERAZIONE (FONCOOPER) DESTINATO AL FINANZIAMENTO DI PROGRAMMI D'INVESTIMENTO DELLE IMPRESE COOPERATIVE	807.407,31
2015	14	U23047	SPESE PER L'ATTIVITÀ DI INDIRIZZO, VALUTAZIONE E MONITORAGGIO SOSTENUTE DAL COMITATO DI ESPERTI E DAI VALUTATORI DI CUI ALL'ART.9 DELLA L.R. 7/2002 (ART.9 E ART.11, COMMA 7 E 8, L.R. 14 MAGGIO 2002, N.7; D.LGS. 31 MARZO 1998, N.112) - MEZZI STATALI.	24.000,00
2015	14	U23065	FONDO UNICO REGIONALE PER LE ATTIVITÀ PRODUTTIVE INDUSTRIALI. CONTRIBUTI A FAVORE DI CONSORZI E SOCIETÀ CONSORTILI PER IL COMMERCIO ESTERO PER LA REALIZZAZIONE DELLE ATTIVITÀ CONSORTILI PER LA PROMOZIONE COMMERCIALE ALL'ESTERO DELLE PMI (ART.53 IN ATTU	263.650,00
2015	14	U23087	FONDO UNICO REGIONALE PER LE ATTIVITÀ PRODUTTIVE INDUSTRIALI. CONTRIBUTI ALLE IMPRESE, SELEZIONATE DAL MINISTERO DELL'UNIVERSITÀ E DELLA RICERCA, PER LA REALIZZAZIONE DI PROGETTI DI RICERCA NELL'AMBITO DEL DISTRETTO TECNOLOGICO HI-MECH (D.LGS. 31 MARZO	157.313,65
2015	14	U23124	CONTRIBUTI A IMPRESE PER LA REALIZZAZIONE DEI PROGETTI DI SVILUPPO E ATTRAZIONE DI IMPRESE E ATTIVITÀ INNOVATIVE (ART. 53 IN ATTUAZIONE DELL'ART. 54, COMMA 5, LETT. D), 55, 62, 63, 64 E 65 DELLA L.R. 21 APRILE 1999, N.3; PROGRAMMA REGIONALE ATTIVITÀ PRO	88.100,00
2015	14	U23126	CONTRIBUTI A ENTI DELLE AMMINISTRAZIONI LOCALI PER LA REALIZZAZIONE DEI PROGETTI DI SVILUPPO E ATTRAZIONE DI IMPRESE E ATTIVITÀ INNOVATIVE (ARTT. 53 IN ATTUAZIONE DELL'ART. 54, COMMA 5, LETT. D), 55, 62, 63, 64 E 65 DELLA L.R. 21 APRILE 1999, N.3; PROGRA	495.143,70
2015	14	U23130	CONTRIBUTI STRAORDINARI ALLE IMPRESE PER IL FINANZIAMENTO DI PROGETTI DI RICERCA INDUSTRIALE E SVILUPPO SPERIMENTALE INSERITI NELL'AMBITO DI PROGRAMMI DI RILANCIO INDUSTRIALE E OCCUPAZIONALE (ART. 8, L.R. 22 DICEMBRE 2011, N.21)	3.514.656,70

Elenco residui passivi per anno di formazione, missione e capitolo

Esercizio	Missione	Capitolo	Descrizione capitolo	Residui passivi al 31.12.2015
2015	14	U23132	CONTRIBUTI STAORDINARI ALLE IMPRESE PER IL FINANZIAMENTO DI PROGETTI DI RICERCA INDUSTRIALE E SVILUPPO SPERIMENTALE INSERITI NELL'AMBITO DI PROGRAMMI DI RILANCIO INDUSTRIALE E OCCUPAZIONALE (ART. 8, L.R. 22 DICEMBRE 2011, N.21)	1.301.074,01
2015	14	U23138	FONDO STRAORDINARIO DI GARANZIA AFFIDATO IN GESTIONE AI CONSORZI FIDI REGIONALI PER INTERVENTI A FAVORE DELLE IMPRESE (ARTT. 54, 55, E 58 L.R. 3/99; PROGRAMMA REGIONALE ATTIVITA' PRODUTTIVE)	1.462.000,00
2015	14	U23144	SPESE PER PRESTAZIONI PROFESSIONALI E SPECIALISTICHE PER LA PROMOZIONE E L'ASSISTENZA TECNICA AL PROGRAMMA ATTIVITA' PRODUTTIVE (ARTT. 54, 55 E 57 L.R. 3/99; PROGRAMMA REGIONALE ATTIVITA' PRODUTTIVE)	61.000,00
2015	14	U23146	CONTRIBUTI A ENTI DELLE AMMINISTRAZIONI LOCALI PER LA PROMOZIONE DI AZIONI A FAVORE DELLA RESPONSABILITA' SOCIALE DI IMPRESA, DELLA PROMOZIONE IMPRENDITORIALE E DELL'IMPRENDITORIALITA' FEMMINILE. (ARTT.54, COMMA 4, LETT.G) E 55, L.R. 21 APRILE 1999, N.3;	159.886,00
2015	14	U23148	SPESE PER IL SOSTEGNO E LA REALIZZAZIONE DI AZIONI VOLTE ALLO SVILUPPO DI CLUSTER PRODUTTIVI (ARTT. 54, COMMA 5 LETT. B) E 55, L.R. 21 APRILE 1999, N.3; PROGRAMMA REGIONALE ATTIVITA' PRODUTTIVE; D.LGS 112/98) - MEZZI STATALI	62.120,00
2015	14	U23150	SPESE PER INIZIATIVE DI PROMOZIONE DI PROGRAMMI INTEGRATI E COFINANZIAMENTO DI PROGRAMMI NAZIONALI ED EUROPEI DA ATTUARE IN CONVENZIONE CON SOGGETTI PUBBLICI E PRIVATI ANCHE IN FORMA AGGREGATA (ARTT. 54, 55 E 61 DELLA L.R. 21 APRILE 1999, N.3; PROGRAMMA R	191.250,00
2015	14	U23152	SPESE PER IL SOSTEGNO E LA REALIZZAZIONE DI AZIONI VOLTE ALLO SVILUPPO DI CLUSTER PRODUTTIVI (ARTT. 54, COMMA 5 LETT. B) E 55, L.R. 21 APRILE 1999, N.3; PROGRAMMA REGIONALE ATTIVITA' PRODUTTIVE)	140.000,00
2015	14	U23156	SPESE PER SERVIZI INFORMATICI E DI TELECOMUNICAZIONI PER LA PROMOZIONE E L'ASSISTENZA TECNICA AL PROGRAMMA ATTIVITA' PRODUTTIVE (ARTT. 54, 55 E 57 L.R. 3/99; PROGRAMMA REGIONALE ATTIVITA' PRODUTTIVE)	280.000,00
2015	14	U23158	CONTRIBUTI A IMPRESE PER LA REALIZZAZIONE DI INTERVENTI PER LA QUALIFICAZIONE ENERGETICO-AMBIENTALE E LO SVILUPPO SOSTENIBILE DELLE AREE PRODUTTIVE ECOLOGICAMENTE ATTREZZATE (ARTT.62, 63 E 64, COMMA 3, LETT.E) L.R. 21 APRILE 1999, N.3; PROGRAMMA ATTIVITA'	362.600,00
2015	14	U23171	SPESE PER LA REALIZZAZIONE DEL PROGETTO GREEN LAB VALLEY APPROVATO NELL'AMBITO DELL'ACCORDO DI PROGRAMMA QUADRO IN MATERIA DI RICERCA (LEGGE 30 GIUGNO 1998, N.208; DELIBERE CIPE 41/12) - MEZZI STATALI	82.484,94
2015	14	U23175	CONTRIBUTI AD IMPRESE PER LA REALIZZAZIONE DEL PROGETTO GREEN PORT APPROVATO NELL'AMBITO DELL'ACCORDO DI PROGRAMMA QUADRO IN MATERIA DI RICERCA (LEGGE 30 GIUGNO 1998, N.208; DELIBERE CIPE 41/12) - MEZZI STATALI	62.094,58
2015	14	U23184	CONTRIBUTI ALLE IMPRESE PER IL FINANZIAMENTO DI PROGETTI DI RICERCA INDUSTRIALE, SVILUPPO SPERIMENTALE E TRASFERIMENTO TECNOLOGICO E AVVIO DI NUOVE IMPRESE (ARTT. 54 E 55, L.R. 21 APRILE 1999, N.3; ARTT. 3, 6 E 7 L.R. 14 MAGGIO 2002, N.7); PROGRAMMA REGIO	931.625,10
2015	14	U23315	SPESE PER LA REALIZZAZIONE DI AZIONI DI SISTEMA PER LA PROMOZIONE INTERNAZIONALE DEL SISTEMA PRODUTTIVO E DELLA RICERCA DELL'EMILIA-ROMAGNA (ARTT. 54, 55 E 61 L.R. 21 APRILE 1999, N.3; PROGRAMMA REGIONALE ATTIVITA' PRODUTTIVE)	80.000,00
2015	14	U23317	CONTRIBUTI A ENTI DELLE AMMINISTRAZIONI LOCALI PER LA REALIZZAZIONE DI AZIONI DI SISTEMA PER LA PROMOZIONE INTERNAZIONALE DEL SISTEMA PRODUTTIVO E DELLA RICERCA DELL'EMILIA-ROMAGNA (ARTT. 54, 55 E 61 L.R. 21 APRILE 1999, N.3; PROGRAMMA REGIONALE ATTIVITA'	966.685,28
2015	14	U23319	CONTRIBUTI AD ASSOCIAZIONI E FONDAZIONI PER LA REALIZZAZIONE DI AZIONI DI SISTEMA PER LA PROMOZIONE INTERNAZIONALE DEL SISTEMA PRODUTTIVO E DELLA RICERCA DELL'EMILIA-ROMAGNA (ARTT. 54, 55 E 61 L.R. 21 APRILE 1999, N.3; PROGRAMMA REGIONALE ATTIVITA' PRODUT	1.147.882,50
2015	14	U23321	CONTRIBUTI A IMPRESE PER L'ATTUAZIONE DI INTERVENTI A SOSTEGNO DEI PROCESSI DI INTERNAZIONALIZZAZIONE DEL SISTEMA FIERISTICO (ARTT. 54, 55, 61 E 72, L.R. 21 APRILE 1999, N.3; PROGRAMMA REGIONALE ATTIVITA' PRODUTTIVE)	692.326,00
2015	14	U23323	SPESE PER PRESTAZIONI PROFESSIONALI E SPECIALISTICHE PER LA REALIZZAZIONE DI AZIONI DI SISTEMA PER LA PROMOZIONE INTERNAZIONALE DEL SISTEMA PRODUTTIVO E DELLA RICERCA DELL'EMILIA-ROMAGNA (ARTT. 54, 55 E 61 L.R. 21 APRILE 1999, N.3; PROGRAMMA REGIONALE ATT	320.000,00
2015	14	U23325	SPESE PER COLLABORAZIONI COORDINATE E A PROGETTO PER LA REALIZZAZIONE DI AZIONI DI SISTEMA PER LA PROMOZIONE INTERNAZIONALE DEL SISTEMA PRODUTTIVO E DELLA RICERCA DELL'EMILIA-ROMAGNA (ARTT. 54, 55 E 61 L.R. 21 APRILE 1999, N.3; PROGRAMMA REGIONALE ATTIVIT	19.781,85
2015	14	U23327	CONTRIBUTI A ENTI DELL'AMMINISTRAZIONE CENTRALE PER LA REALIZZAZIONE DI AZIONI DI SISTEMA PER LA PROMOZIONE INTERNAZIONALE DEL SISTEMA PRODUTTIVO E DELLA RICERCA DELL'EMILIA-ROMAGNA (ARTT. 54, 55 E 61 L.R. 21 APRILE 1999, N.3; PROGRAMMA REGIONALE ATTIVITA	123.464,50
2015	14	U23367	SPESE PER PRESTAZIONI PROFESSIONALI E SPECIALISTICHE PER L'ATTUAZIONE DEL PROGETTO "INTERMODAL", NELL'AMBITO DELL'OBBIETTIVO "COOPERAZIONE TERRITORIALE EUROPEA 2007-2013" - PROGRAMMA TRANSFRONTALIERO IPA ADRIATICO (L.16 APRILE 1987, N.183; CONTRATTO DEL 30	1.800,00
2015	14	U23369	SPESE PER PRESTAZIONI PROFESSIONALI E SPECIALISTICHE PER L'ATTUAZIONE DEL PROGETTO "INTERMODAL", NELL'AMBITO DELL'OBBIETTIVO "COOPERAZIONE TERRITORIALE EUROPEA 2007-2013" - PROGRAMMA TRANSFRONTALIERO IPA ADRIATICO (REGOLAMENTI (CE) N.1080/2006, 1085/2006 E	10.200,00
2015	14	U23500	SPESE PER INIZIATIVE DI PROMOZIONE ECONOMICA DA ATTUARE DIRETTAMENTE O IN CONVENZIONE CON ISTITUTI, ENTI, ASSOCIAZIONI, CONSORZI E SOCIETA' CONSORTILI DI PICCOLE IMPRESE E ALTRI ORGANISMI.(ARTT. 54, 55 E 61, L.R. 21 APRILE 1999, N.3; PROGRAMMA REGIONALE A	914.966,20
2015	14	U23604	CONTRIBUTI A IMPRESE PER PROGETTI DI SVILUPPO INNOVATIVO - ASSE 2 - PROGRAMMA OPERATIVO 2007-2013 - CONTRIBUTO CE SUL FESR (REG. CE 1083 DEL 11 LUGLIO 2006; DEC. C(2007) 3875 DEL 7 AGOSTO 2007 E DEC. C(2013) 3912 DEL 19 GIUGNO 2013)	6.810.385,47
2015	14	U23612	SPESE PER PRESTAZIONI PROFESSIONALI E SPECIALISTICHE PER L'ATTUAZIONE DI INTERVENTI DI ASSISTENZA TECNICA - ASSE 5 - PROGRAMMA OPERATIVO 2007-2013 - CONTRIBUTO CE SUL FESR (REG. CE 1083 DEL 11 LUGLIO 2006; DEC. C(2007) 3875 DEL 7 AGOSTO 2007)	29.912,01
2015	14	U23616	CONTRIBUTI A IMPRESE PER PROGETTI DI SVILUPPO INNOVATIVO - ASSE 2 - PROGRAMMA OPERATIVO 2007-2013 - (L. 16 APRILE 1987, N.183; DELIBERA CIPE 15 GIUGNO 2007, N.36; DEC. C(2007) 3875 DEL 7 AGOSTO 2007 E DEC. C(2013) 3912 DEL 19 GIUGNO 2013) - MEZZI STATALI	11.643.451,92
2015	14	U23624	SPESE PER PRESTAZIONI PROFESSIONALI E SPECIALISTICHE PER L'ATTUAZIONE DI INTERVENTI DI ASSISTENZA TECNICA - ASSE 5 - PROGRAMMA OPERATIVO 2007-2013 - (L. 16 APRILE 1987, N.183; DELIBERA CIPE 15 GIUGNO 2007, N. 36; DEC. C(2007) 3875 DEL 7 AGOSTO 2007). MEZZ	51.090,54

Elenco residui passivi per anno di formazione, missione e capitolo

Esercizio	Missione	Capitolo	Descrizione capitolo	Residui passivi al 31.12.2015
2015	14	U23628	CONTRIBUTI A UNIVERSITA' ED ENTI E ISTITUZIONI DI RICERCA PER LA CREAZIONE DI TECNOPOLI PER LA RICERCA INDUSTRIALE E IL TRASFERIMENTO TECNOLOGICO - ASSE 1 - PROGRAMMA OPERATIVO 2007-2013 - CONTRIBUTO CE SUL FESR (REG. CE 1083 DEL 11 LUGLIO 2006; DEC. C(2007) 3875 DEL 7 AGOSTO)	2.163.251,94
2015	14	U23630	CONTRIBUTI A IMPRESE PER INVESTIMENTI RELATIVI ALLA REALIZZAZIONE DI PROGRAMMI DI RICERCA INDUSTRIALE COLLABORATIVA E SVILUPPO SPERIMENTALE E PER L'AVVIO DI NUOVE IMPRESE INNOVATIVE - ASSE 1 - PROGRAMMA OPERATIVO 2007-2013 - CONTRIBUTO CE SUL FESR (REG. C	206.952,10
2015	14	U23632	ASSEGNAZIONI A INTERMEDIARI FINANZIARI SPECIALIZZATI PER LA REALIZZAZIONE DI STRUMENTI DI INGEGNERIA FINANZIARIA RIVOLTI ALLE PMI - ASSE 2 - PROGRAMMA OPERATIVO 2007-2013 - CONTRIBUTO CE SUL FESR (REG. CE 1083 DEL 11 LUGLIO 2006; DEC. C(2007) 3875 DEL 7 A	287.650,68
2015	14	U23637	SPESE PER SVILUPPO DI SOFTWARE E MANUTENZIONE EVOLUTIVA AI FINI DELL'ATTUAZIONE DELL'ASSISTENZA TECNICA AL POR FESR 2007/2013 - ASSE 5 - PROGRAMMA OPERATIVO 2007-2013 - CONTRIBUTO CE SUL FESR (REG. CE 1083 DEL 11 LUGLIO 2006; DEC. C(2007) 3875 DEL 7 AGOSTO	9.937,49
2015	14	U23644	CONTRIBUTI A UNIVERSITA' ED ENTI E ISTITUZIONI DI RICERCA PER LA CREAZIONE DI TECNOPOLI PER LA RICERCA INDUSTRIALE E IL TRASFERIMENTO TECNOLOGICO - ASSE 1 - PROGRAMMA OPERATIVO 2007-2013 - (L.16 APRILE 1987, N.183; DELIBERA CIPE 15 GIUGNO 2007, N.36; DEC.	3.691.788,77
2015	14	U23646	CONTRIBUTI A IMPRESE PER INVESTIMENTI RELATIVI ALLA REALIZZAZIONE DI PROGRAMMI DI RICERCA INDUSTRIALE COLLABORATIVA E SVILUPPO SPERIMENTALE E PER L'AVVIO DI NUOVE IMPRESE INNOVATIVE - ASSE 1 - PROGRAMMA OPERATIVO 2007-2013 - (L.16 APRILE 1987, N.183; DELI	353.479,95
2015	14	U23648	ASSEGNAZIONI A INTERMEDIARI FINANZIARI SPECIALIZZATI, PER LA REALIZZAZIONE DI STRUMENTI DI INGEGNERIA FINANZIARIA RIVOLTI ALLE PMI - ASSE 2 - PROGRAMMA OPERATIVO 2007-2013 - (L.16 APRILE 1987, N.183; DELIBERA CIPE 15 GIUGNO 2007, N.36; DEC. C(2007) 3875 D	491.315,32
2015	14	U23653	SPESE PER SVILUPPO DI SOTWARE E MANUTENZIONE EVOLUTIVA AI FINI DELL'ATTUAZIONE DELL'ASSISTENZA TECNICA - ASSE 5 - PROGRAMMA OPERATIVO 2007-2013 - (L.16 APRILE 1987, N.183; DELIBERA CIPE 15 GIUGNO 2007, N.36; DEC. C(2007) 3875 DEL 7 AGOSTO 2007) - MEZZI ST	16.973,51
2015	14	U23664	CONTRIBUTI A EELL PER LA CREAZIONE DI TECNOPOLI PER LA RICERCA INDUSTRIALE E IL TRASFERIMENTO TECNOLOGICO ASSE 1 PROGRAMMA OPERATIVO 2007/2013 - CONTRIBUTO CE SUL FESR (REG. CE 1083 DEL 11 LUGLIO 2006; DEC. C(2007) 3875 DEL 7 AGOSTO 2007)	820.523,41
2015	14	U23666	CONTRIBUTI A EELL PER LA CREAZIONE DI TECNOPOLI PER LA RICERCA INDUSTRIALE E IL TRASFERIMENTO TECNOLOGICO ASSE 1 PROGRAMMA OPERATIVO 2007/2013 - (L. 16 APRILE 1987, N.183; DELIBERA CIPE 15 GIUGNO 2007, N.36; DEC. C(2007) 3875 DEL 7 AGOSTO 2007) - MEZZI ST	1.401.476,59
2015	14	U23672	SPESE PER PRESTAZIONI PROFESSIONALI E SPECIALISTICHE PER LA CREAZIONE DI TECNOPOLI PER LA RICERCA INDUSTRIALE E IL TRASFERIMENTO TECNOLOGICO - ASSE 1 - PROGRAMMA OPERATIVO 2007-2013 (REG. CE 1083 DEL 11 LUGLIO 2006; DEC. C(2007)3875 DEL 7 AGOSTO 2007) - Q	55.390,86
2015	14	U23674	SPESE PER PRESTAZIONI PROFESSIONALI E SPECIALISTICHE PER LA CREAZIONE DI TECNOPOLI PER LA RICERCA INDUSTRIALE E IL TRASFERIMENTO TECNOLOGICO - ASSE 1 - PROGRAMMA OPERATIVO 2007-2013 (L. 16 APRILE 1987, N.183; DELIBERA CIPE 15 GIUGNO 2007, N.36; DEC. C(2007) 3875 DEL 7 AGOSTO 2007) - MEZZI ST	94.609,14
2015	14	U23677	SPESE PER SERVIZI INFORMATICI E DI TELECOMUNICAZIONI PER L'ATTUAZIONE DI INTERVENTI DI ASSISTENZA TECNICA - ASSE 5 - PROGRAMMA OPERATIVO 2007-2013 - CONTRIBUTO CE SUL FESR (REG. CE 1083 DEL 11 LUGLIO 2006; DEC. C(2007) 3875 DEL 7 AGOSTO 2007)	23.618,65
2015	14	U23684	CONTRIBUTI A ORGANISMI DI RICERCA ANCHE IN FORMA CONSORTILE PER LA CREAZIONE DI TECNOPOLI PER LA RICERCA INDUSTRIALE E IL TRASFERIMENTO TECNOLOGICO - ASSE 1 - PROGRAMMA OPERATIVO 2007-2013. (L. 16 APRILE 1987, N.183; DELIBERA CIPE 15 GIUGNO 2007, N. 36; D	548.624,65
2015	14	U23686	CONTRIBUTI A ORGANISMI DI RICERCA ANCHE IN FORMA CONSORTILE PER LA CREAZIONE DI TECNOPOLI PER LA RICERCA INDUSTRIALE E IL TRASFERIMENTO TECNOLOGICO - ASSE 1 - PROGRAMMA OPERATIVO 2007-2013 - CONTRIBUTO CE SUL FESR (REG. CE 1083 DEL 11 LUGLIO 2006; DEC. C(321.203,58
2015	14	U23712	SPESE PER LA PARTECIPAZIONE ALL'ESPOSIZIONE UNIVERSALE DI MILANO (EXPO 2015)	1.327.951,66
2015	14	U23716	SPESE PER SERVIZI INFORMATICI E DI TELECOMUNICAZIONI PER L'ATTUAZIONE DI INTERVENTI DI ASSISTENZA TECNICA - ASSE 5 - PROGRAMMA OPERATIVO 2007-2013 - (L. 16 APRILE 1987, N.183; DELIBERA CIPE 15 GIUGNO 2007, N. 36; DEC. C(2007) 3875 DEL 7 AGOSTO 2007). MEZZ	40.341,30
2015	14	U23752	CONTRIBUTI A UNIVERSITA', ENTI E ISTITUZIONI DI RICERCA PER LA CREAZIONE DI TECNOPOLI PER LA RICERCA INDUSTRIALE E IL TRASFERIMENTO TECNOLOGICO - FINANZIAMENTO INTEGRATIVO REGIONALE AL P.O.R. FESR 2007-2013 (ART. 30, L.R. 23 LUGLIO 2009, N.9)	1.517.720,74
2015	14	U23756	CONTRIBUTI A UNIVERSITA' ED ENTI E ISTITUZIONI DI RICERCA PER LA CREAZIONE DI TECNOPOLI PER LA RICERCA INDUSTRIALE E IL TRASFERIMENTO TECNOLOGICO - FINANZIAMENTO INTEGRATIVO REGIONALE AL P.O.R. FESR 2007-2013 (ART. 30, L.R. 23 LUGLIO 2009, N.9) - MEZZI ST	400.000,00
2015	14	U23758	CONTRIBUTI A IMPRESE PER INVESTIMENTI RELATIVI ALLA REALIZZAZIONE DI PROGRAMMI DI RICERCA INDUSTRIALE COLLABORATIVA E SVILUPPO SPERIMENTALE E PER L'AVVIO DI NUOVE IMPRESE INNOVATIVE FINANZIAMENTO INTEGRATIVO REGIONALE AL P.O.R. FESR 2007-2013 (ART. 7, L.R	1.184.630,63
2015	14	U23762	SPESE PER PRESTAZIONI PROFESSIONALI E SPECIALISTICHE PER L'ATTUAZIONE DI INTERVENTI DI ASSISTENZA TECNICA - ASSE 5 - PROGRAMMA OPERATIVO 2007-2013 - CONTRIBUTO CE SUL FESR (REG. CE 1083 DEL 11 LUGLIO 2006; DEC. C(2007) 3875 DEL 7 AGOSTO 2007; DEC. C(2013)	63.637,01
2015	14	U23764	CONTRIBUTI A ORGANISMI DI RICERCA ANCHE IN FORMA CONSORTILE PER LA CREAZIONE DI TECNOPOLI PER LA RICERCA INDUSTRIALE E IL TRASFERIMENTO TECNOLOGICO - ASSE 1 - PROGRAMMA OPERATIVO 2007-2013 - CONTRIBUTO CE SUL FESR (REG. CE 1083 DEL 11 LUGLIO 2006; DEC. C(205.038,27
2015	14	U23766	CONTRIBUTI A UNIVERSITA' ED ENTI E ISTITUZIONI DI RICERCA PER LA CREAZIONE DI TECNOPOLI PER LA RICERCA INDUSTRIALE E IL TRASFERIMENTO TECNOLOGICO - ASSE 1 - PROGRAMMA OPERATIVO 2007-2013 - CONTRIBUTO CE SUL FESR (REG. CE 1083 DEL 11 LUGLIO 2006; DEC. C(20	127.242,65
2015	14	U23768	CONTRIBUTI A ORGANISMI DI RICERCA ANCHE IN FORMA CONSORTILE PER LA CREAZIONE DI TECNOPOLI PER LA RICERCA INDUSTRIALE E IL TRASFERIMENTO TECNOLOGICO - ASSE 1 - PROGRAMMA OPERATIVO 2007-2013. (L. 16 APRILE 1987, N.183; DELIBERA CIPE 15 GIUGNO 2007, N. 36; D	258.461,72
2015	14	U23770	CONTRIBUTI A UNIVERSITA' ED ENTI E ISTITUZIONI DI RICERCA PER LA CREAZIONE DI TECNOPOLI PER LA RICERCA INDUSTRIALE E IL TRASFERIMENTO TECNOLOGICO - ASSE 1 - PROGRAMMA OPERATIVO 2007-2013 - (L.16 APRILE 1987, N.183; DELIBERA CIPE 15 GIUGNO 2007, N.36; DEC.	160.396,17

Elenco residui passivi per anno di formazione, missione e capitolo

Esercizio	Missione	Capitolo	Descrizione capitolo	Residui passivi al 31.12.2015
2015	14	U23772	SPESE PER RAPPRESENTANZA, ORGANIZZAZIONE EVENTI, PUBBLICITA' E SERVIZI PER TRASFERTA PER L'ATTUAZIONE DI INTERVENTI DI ASSISTENZA TECNICA - ASSE 5 - PROGRAMMA OPERATIVO 2007-2013 - CONTRIBUTO CE SUL FESR (REG. CE 1083 DEL 11 LUGLIO 2006; DEC. C(2007) 3875	40.495,54
2015	14	U26500	CONTRIBUTI ALLE ASSOCIAZIONI TRA CONSUMATORI ED UTENTI PER LA REALIZZAZIONE DI PROGETTI E PROGRAMMI DI ATTIVITA' RIENTRANTI NELLE FINALITA' DI CUI ALL'ART.1 DELLA L.R. 7 DICEMBRE 1992, N.45	183.528,00
2015	14	U26512	SPESE PER LA REALIZZAZIONE DI PROGETTI RELATIVI AD INIZIATIVE A VANTAGGIO DEI CONSUMATORI (ART. 148, COMMA 1, L. 23 DICEMBRE 2000, N.388)- MEZZI STATALI	292.356,00
2015	14	U26514	SPESE PER LA REALIZZAZIONE DI INTERVENTI RELATIVI AD INIZIATIVE A VANTAGGIO DEI CONSUMATORI DA ATTUARE IN COLLABORAZIONE CON LE ASSOCIAZIONI DEI CONSUMATORI (ART. 148, COMMA 1, L. 23 DICEMBRE 2000, N.388) - MEZZI STATALI	286.000,00
2015	14	U26516	SPESE PER PRESTAZIONI PROFESSIONALI SPECIALISTICHE PER LA REALIZZAZIONE DI PROGETTI RELATIVI AD INIZIATIVE A VANTAGGIO DEI CONSUMATORI (ART. 148, COMMA 1, L. 23 DICEMBRE 2000, N.388)- MEZZI STATALI	63.000,00
2015	14	U26517	SPESE PER L'ATTUAZIONE DELL'ACCORDO DI COLLABORAZIONE FRA IL MISE E LA REGIONE - 15° SESSIONE PROGRAMMATICA CONSIGLIO NAZIONALE DEI CONSUMATORI E DEGLI UTENTI-REGIONE (ACCORDO DI COLLABORAZIONE COL MINISTERO DELLO SVILUPPO ECONOMICO DEL 14 SETTEMBRE 2015)	70.000,00
2015	14	U27000	CONCESSIONE DI CONTRIBUTI IN CAPITALE AGLI ENTI GESTORI PER LA PROGETTAZIONE, COSTRUZIONE, AMPLIAMENTO, TRASFERIMENTO E RISTRUTTURAZIONE DEI MERCATI E DEI CENTRI AGRO-ALIMENTARI ALL'INGROSSO (ART.1, LETT.A), L.R. 24 APRILE 1995, N.47)	183.898,95
2015	14	U27700	CONTRIBUTI PER LA FORMAZIONE O L'INTEGRAZIONE DEI FONDI RISCHI E DEL PATRIMONIO DI GARANZIA DELLE COOPERATIVE DI GARANZIA E DEI CONSORZI FIDI OPERANTI NEL SETTORE DEL COMMERCIO (ART.3 COMMA 1 LETT. A), L.R. 10 DICEMBRE 1997, N.41)	2.650.000,00
2015	14	U27704	CONTRIBUTI PER LA REDAZIONE DI PROGETTI PER LA RIQUALIFICAZIONE E LA VALORIZZAZIONE DI AREE COMMERCIALI E PER LA PROMOZIONE E ATTIVAZIONE DI "CENTRI COMMERCIALI NATURALI" (ART.3, COMMA 3, LETT. A) E I-BIS) L.R. 10 DICEMBRE 1997, N.41)	599.898,82
2015	14	U27718	CONTRIBUTI IN CONTO CAPITALE AGLI ENTI LOCALI PER LA RIQUALIFICAZIONE DI AREE COMMERCIALI E MERCATALI (ART.3, COMMA 3, LETT. B), C) E L) DELLA L.R. 10 DICEMBRE 1997, N.41)	247.455,00
2015	14	U27723	SPESE PER PRESTAZIONI PROFESSIONALI E SPECIALISTICHE PER L'ATTUAZIONE DELLE ATTIVITA' DEGLI OSSERVATORI IN MATERIA DI COMMERCIO (ART. 14, L.R. 05 LUGLIO 1999, N.14)	47.740,00
2015	14	U27734	CONTRIBUTI A ENTI E ASSOCIAZIONI DEL COMMERCIO EQUO E SOLIDALE SENZA FINI DI LUCRO, PER LA PROMOZIONE DELLE GIORNATE DEL COMMERCIO EQUO SOLIDALE (ART. 6, L.R. 29 DICEMBRE 2009, N.26)	24.000,00
2015	14	U27738	CONTRIBUTI AI SOGGETTI DI CUI ALLA LETT. G) DEL COMMA 1 DELL'ART. 5 DELLA L.R. 41/97 PER LA REDAZIONE DI PROGETTI PER LA RIQUALIFICAZIONE E LA VALORIZZAZIONE DI AREE COMMERCIALI (ART. 3, COMMA 3, LETT. A), L.R. 10 DICEMBRE 1997, N.41)	324.182,73
2015	14	U27744	CONTRIBUTI IN CONTO CAPITALE A ENTI E ASSOCIAZIONI DEL COMMERCIO EQUO E SOLIDALE SENZA FINI DI LUCRO, PER L'APERTURA E RISTRUTTURAZIONE DELLE SEDI E L'ACQUISIZIONE DI ATTREZZATURE E BENI STRUMENTALI (ART. 5, COMMA 1, LETT. F) L.R. 29 DICEMBRE 2009, N.26)	11.809,21
2015	14	U48230	ASSEGNAZIONE AI COMUNI E ALLE UNIONI DI COMUNI A COPERTURA DI CONTRIBUTI IN CONTO CAPITALE ALLE IMPRESE PER IL RIPRISTINO DI IMMOBILI AD USO PRODUTTIVO DANNEGGIATI IN CONSEGUENZA ALLE ECCEZIONALI PRECIPITAZIONI NEVOSE NEL MESE DI FEBBRAIO 2012 NELLE PROVI	5.620,11
2015	14	U51650	CONTRIBUTI ALL'IRCCS ISTITUTO ORTOPEDICO RIZZOLI PER IL PROGRAMMA DI RICERCA BIOMEDICA NELL'AMBITO DEI LABORATORI DEL TECNOPOLO BOLOGNESE	1.720.000,00
2015	15	U04138	SPESE PER LAVORATORI IMPIEGATI IN ATTIVITA' SOCIALMENTE UTILI PRESSO GLI UFFICI GIUDIZIARI, AI SENSI DEL D.LGS. 1 DICEMBRE 1997, N.468	9.538,70
2015	15	U75032	ASSEGNAZIONE AGLI ENTI DI FORMAZIONE PER AZIONI DI PROMOZIONE DELLA CULTURA DELLA SICUREZZA E AZIONI DI PREVENZIONE DELLA SALUTE E SICUREZZA SUI LUOGHI DI LAVORO (ART. 11, COMMA 7, DECRETO LEGISLATIVO 9 APRILE 2008, N.81; ACC. 20 NOVEMBRE 2008, N. 226/CSR)	220.213,85
2015	15	U75034	ASSEGNAZIONE ALLE IMPRESE PER AZIONI DI PROMOZIONE DELLA CULTURA DELLA SICUREZZA E AZIONI DI PREVENZIONE DELLA SALUTE E SICUREZZA SUI LUOGHI DI LAVORO (ART. 11, COMMA 7, DECRETO LEGISLATIVO 9 APRILE 2008, N.81; ACC. 20 NOVEMBRE 2008, N. 226/CSR) - MEZZI S	447.528,36
2015	15	U75036	ASSEGNAZIONI AGLI ENTI DELLE AMMINISTRAZIONI PUBBLICHE LOCALI PER AZIONI DI PROMOZIONE DELLA CULTURA DELLA SICUREZZA E AZIONI DI PREVENZIONE DELLA SALUTE E SICUREZZA SUI LUOGHI DI LAVORO (ART. 11, COMMA 7, DECRETO LEGISLATIVO 9 APRILE 2008, N. 81; ACC. 20	124.594,25
2015	15	U75042	SPESE PER L'ATTIVITA' DELLA CONSIGLIERA E DEL CONSIGLIERE DI PARITA' REGIONALE (D.LGS. 11 APRILE 2006, N.198) - MEZZI STATALI	4.967,38
2015	15	U75218	ASSEGNAZIONE AGLI ENTI DELL'AMMINISTRAZIONE CENTRALE PER INTERVENTI RELATIVI AD AZIONI DI VALORIZZAZIONE DELL'AUTONOMIA DELLE ISTITUZIONI SCOLASTICHE E DI INNOVAZIONE PER LA QUALIFICAZIONE DEL SISTEMA FORMATIVO E DELL'ISTRUZIONE PER ESPERIENZE DI CONTINUI	25.000,00
2015	15	U75222	ASSEGNAZIONE AGLI ENTI DI FORMAZIONE PER INTERVENTI RELATIVI AD AZIONI DI VALORIZZAZIONE DELL'AUTONOMIA DELLE ISTITUZIONI SCOLASTICHE DI INNOVAZIONE PER LA QUALIFICAZIONE DEL SISTEMA FORMATIVO E DELL'ISTRUZIONE PER ESPERIENZE DI CONTINUITA' SCOLASTICA, CO	378.571,61
2015	15	U75228	SPESE PER PRESTAZIONI PROFESSIONALI E SPECIALISTICHE RELATIVE AD AZIONI DI VALORIZZAZIONE DELL'AUTONOMIA DELLE ISTITUZIONI SCOLASTICHE E DI INNOVAZIONE PER LA QUALIFICAZIONE DEL SISTEMA FORMATIVO E DELL'ISTRUZIONE PER ESPERIENZE DI CONTINUITA' SCOLASTICA,	75.000,00
2015	15	U75229	SPESE PER SERVIZI INFORMATICI PER L'ATTUAZIONE DI AZIONI DI VALORIZZAZIONE DELL'AUTONOMIA DELLE ISTITUZIONI SCOLASTICHE E DI INNOVAZIONE PER LA QUALIFICAZIONE DEL SISTEMA FORMATIVO E DELL'ISTRUZIONE PER ESPERIENZE DI CONTINUITA' SCOLASTICA, COMPRESI PROGE	14.500,00
2015	15	U75523	ASSEGNAZIONE AGLI ENTI DELLE AMMINISTRAZIONI LOCALI E PUBBLICHE PER INTERVENTI FINALIZZATI AD ACCRESCERE LA COMPETITIVITA' E MIGLIORARE LE PROSPETTIVE OCCUPAZIONALI E PROFESSIONALI. - PROGRAMMA OPERATIVO 2007-2013 - CONTRIBUTO CE SUL FSE (REG. CE 1083 DEL	1.394.738,41
2015	15	U75525	ASSEGNAZIONE ALLE FAMIGLIE PER VOUCHER INCENTIVI E AZIONI FINALIZZATI AL MIGLIORAMENTO DELLE PROSPETTIVE OCCUPAZIONALI E PROFESSIONALI, VOLTE ALL'ACCRESIMENTO DELLA COMPETITIVITA' E DELL'OCCUPAZIONE - PROGRAMMA OPERATIVO 2007-2013 - CONTRIBUTO CE SUL FSE	5.833,83
2015	15	U75529	ASSEGNAZIONE AGLI ENTI DI FORMAZIONE, ISTITUZIONI E ASSOCIAZIONI SENZA FINE DI LUCRO PER LA REALIZZAZIONE DI AZIONI VOLTE ALL'ACCRESIMENTO DELLA COMPETITIVITA' E AL MIGLIORAMENTO DELLE PROSPETTIVE OCCUPAZIONALI E PROFESSIONALI. PROGRAMMA OPERATIVO 2007-2	726.723,52

Elenco residui passivi per anno di formazione, missione e capitolo

Esercizio	Missione	Capitolo	Descrizione capitolo	Residui passivi al 31.12.2015
2015	15	U75531	ASSEGNAZIONE ALLE IMPRESE PER LA REALIZZAZIONE DI AZIONI VOLTE ALL'ACCRESIMENTO DELLA COMPETITIVITA' E AL MIGLIORAMENTO DELLE PROSPETTIVE OCCUPAZIONALI E PROFESSIONALI. - PROGRAMMA OPERATIVO 2007-2013 - CONTRIBUTO CE SUL FSE (REG. CE 1083 DEL 11 LUGLIO 2006)	1.299.072,86
2015	15	U75535	ASSEGNAZIONE AGLI ENTI DELLE AMMINISTRAZIONI LOCALI PER INTERVENTI FINALIZZATI AD ACCRESCERE LA COMPETITIVITA' E MIGLIORARE LE PROSPETTIVE OCCUPAZIONALI E PROFESSIONALI. - PROGRAMMA OPERATIVO 2007-2013 - (L. 16 APRILE 1987, N.183; DELIBERA CIPE DEL 15 GIU)	2.406.674,64
2015	15	U75537	ASSEGNAZIONE ALLE FAMIGLIE PER VOUCHER, INCENTIVI E AZIONI FINALIZZATE AL MIGLIORAMENTO DELLE PROSPETTIVE OCCUPAZIONALI E PROFESSIONALI, VOLTE ALL'ACCRESIMENTO DELLA COMPETITIVITA' E DELL'OCCUPAZIONE. - PROGRAMMA OPERATIVO 2007-2013 - (L. 16 APRILE 1987)	10.066,57
2015	15	U75541	ASSEGNAZIONE AGLI ENTI DI FORMAZIONE, ISTITUZIONI E ASSOCIAZIONI SENZA FINE DI LUCRO PER LA REALIZZAZIONE DI AZIONI VOLTE ALL'ACCRESIMENTO DELLA COMPETITIVITA' E AL MIGLIORAMENTO DELLE PROSPETTIVE OCCUPAZIONALI E PROFESSIONALI. - PROGRAMMA OPERATIVO 2007-2013 - (L. 16 APRILE 1987, N.183; DELIBERA CIPE DEL 15 GIU)	979.011,18
2015	15	U75543	ASSEGNAZIONE ALLE IMPRESE PER LA REALIZZAZIONE DI AZIONI VOLTE ALL'ACCRESIMENTO DELLA COMPETITIVITA' E AL MIGLIORAMENTO DELLE PROSPETTIVE OCCUPAZIONALI E PROFESSIONALI. - PROGRAMMA OPERATIVO 2007-2013 - (L. 16 APRILE 1987, N.183; DELIBERA CIPE DEL 15 GIU)	1.869.291,46
2015	15	U75552	SPESE PER PRESTAZIONI PROFESSIONALI E SPECIALISTICHE PER MIGLIORARE L'EFFICACIA E L'EFFICIENZA DELLE AZIONI PREVISTE DAL PROGRAMMA OPERATIVO 2007/2013 - CONTRIBUTO CE SUL FSE (REG. CE 1083 DEL 11 LUGLIO 2006; DEC. C(2007) 5327 DEL 26 OTTOBRE 2007)	150.080,06
2015	15	U75554	SPESE PER SERVIZI INFORMATICI PER MIGLIORARE L'EFFICACIA E L'EFFICIENZA DELLE AZIONI PREVISTE DAL PROGRAMMA OPERATIVO 2007/2013 - CONTRIBUTO CE SUL FSE (REG. CE 1083 DEL 11 LUGLIO 2006; DEC. C(2007) 5327 DEL 26 OTTOBRE 2007)	136.826,21
2015	15	U75559	ASSEGNAZIONE ALLE IMPRESE PER MIGLIORARE L'EFFICACIA E L'EFFICIENZA DELLE AZIONI PREVISTE DAL POR 2007-2013 - RIASSEGNAZIONE DI FONDI - (L.R. 30 GIUGNO 2003, N.12; REG. CE 1083 DEL 11 GIUGNO 2006 E L.R. 01 AGOSTO 2005, N.17)	16.908,00
2015	15	U75561	SPESE PER PRESTAZIONI PROFESSIONALI E SPECIALISTICHE PER MIGLIORARE L'EFFICACIA E L'EFFICIENZA DELLE AZIONI PREVISTE DAL PROGRAMMA OPERATIVO 2007/2013. (L. 16 APRILE 1987, N.183; DELIBERA CIPE DEL 15 GIUGNO 2007, N.36; DEC. C(2007) 5327 DEL 26 OTTOBRE 2007)	250.165,41
2015	15	U75563	SPESE PER SERVIZI INFORMATICI PER MIGLIORARE L'EFFICACIA E L'EFFICIENZA DELLE AZIONI PREVISTE DAL PROGRAMMA OPERATIVO 2007/2013. (L. 16 APRILE 1987, N.183; DELIBERA CIPE DEL 15 GIUGNO 2007, N.36; DEC. C(2007) 5327 DEL 26 OTTOBRE 2007) - MEZZI STATALI	236.098,89
2015	15	U75565	ASSEGNAZIONE AGLI ENTI DI FORMAZIONE, ISTITUZIONI E ASSOCIAZIONI SENZA FINI DI LUCRO PER LA REALIZZAZIONE DI AZIONI VOLTE ALLA CRESCITA E L'OCCUPAZIONE. (OBIETTIVO "INVESTIMENTI A FAVORE DELLA CRESCITA E OCCUPAZIONE" - PROGRAMMA OPERATIVO REGIONALE 2014/2020)	3.612.111,49
2015	15	U75571	ASSEGNAZIONE ALLE IMPRESE PER LA REALIZZAZIONE DI AZIONI VOLTE ALLA CRESCITA E L'OCCUPAZIONE. (OBIETTIVO "INVESTIMENTI A FAVORE DELLA CRESCITA E OCCUPAZIONE" - PROGRAMMA OPERATIVO REGIONALE 2014/2020 - CONTRIBUTO CE SUL FSE" (REGOLAMENTO UE N. 1303 DEL 17)	2.160.667,90
2015	15	U75573	SPESE PER ACQUISIZIONE DI SERVIZI DI RAPPRESENTANZA, ORGANIZZAZIONE EVENTI, PUBBLICITA' E SERVIZI PER TRASFERTA CONNESSI ALLE AZIONI PREVISTE DAL PROGRAMMA OPERATIVO 2014/2020 (OBIETTIVO "INVESTIMENTI A FAVORE DELLA CRESCITA E OCCUPAZIONE" - PROGRAMMA OPE	8.235,00
2015	15	U75575	SPESE PER PRESTAZIONI PROFESSIONALI E SPECIALISTICHE CONNESSE ALLE AZIONI PREVISTE DAL PROGRAMMA OPERATIVO 2014/2020 (OBIETTIVO "INVESTIMENTI A FAVORE DELLA CRESCITA E OCCUPAZIONE" - PROGRAMMA OPERATIVO REGIONALE 2014/2020 - CONTRIBUTO CE SUL FSE (REGOLAM	131.860,95
2015	15	U75587	ASSEGNAZIONE AGLI ENTI DI FORMAZIONE, ISTITUZIONI E ASSOCIAZIONI SENZA FINI DI LUCRO PER LA REALIZZAZIONE DI AZIONI VOLTE ALLA CRESCITA E L'OCCUPAZIONE. (OBIETTIVO "INVESTIMENTI A FAVORE DELLA CRESCITA E OCCUPAZIONE" - PROGRAMMA OPERATIVO REGIONALE 2014/2020)	2.528.478,04
2015	15	U75589	ASSEGNAZIONE ALLE IMPRESE PER LA REALIZZAZIONE DI AZIONI VOLTE ALLA CRESCITA E L'OCCUPAZIONE. (OBIETTIVO "INVESTIMENTI A FAVORE DELLA CRESCITA E OCCUPAZIONE" - PROGRAMMA OPERATIVO REGIONALE 2014/2020 (L. 16 APRILE 1987, N. 183, DELIBERA CIPE, DEC. C(2014)	1.512.467,53
2015	15	U75591	SPESE PER ACQUISIZIONE DI SERVIZI DI RAPPRESENTANZA, ORGANIZZAZIONE EVENTI, PUBBLICITA' E SERVIZI PER TRASFERTA CONNESSI ALLE AZIONI PREVISTE DAL PROGRAMMA OPERATIVO 2014/2020 (OBIETTIVO "INVESTIMENTI A FAVORE DELLA CRESCITA E OCCUPAZIONE" - PROGRAMMA OPE	5.764,50
2015	15	U75593	SPESE PER PRESTAZIONI PROFESSIONALI E SPECIALISTICHE CONNESSE ALLE AZIONI PREVISTE DAL PROGRAMMA OPERATIVO 2014/2020 (OBIETTIVO "INVESTIMENTI A FAVORE DELLA CRESCITA E OCCUPAZIONE" - PROGRAMMA OPERATIVO REGIONALE 2014/2020 (L. 16 APRILE 1987, N. 183, DELI	92.523,17
2015	15	U75602	ASSEGNAZIONE AGLI ENTI DI FORMAZIONE, ISTITUZIONI E ASSOCIAZIONI SENZA FINI DI LUCRO PER LA REALIZZAZIONE DI AZIONI VOLTE ALLA CRESCITA E L'OCCUPAZIONE. (OBIETTIVO "INVESTIMENTI A FAVORE DELLA CRESCITA E OCCUPAZIONE" - PROGRAMMA OPERATIVO REGIONALE 2014/2020)	1.083.633,44
2015	15	U75603	ASSEGNAZIONE ALLE IMPRESE PER LA REALIZZAZIONE DI AZIONI VOLTE ALLA CRESCITA E L'OCCUPAZIONE. (OBIETTIVO "INVESTIMENTI A FAVORE DELLA CRESCITA E OCCUPAZIONE" - PROGRAMMA OPERATIVO REGIONALE 2014/2020 (L.R. 30 GIUGNO 2003, N.12; L.R. 1 AGOSTO 2005, N. 17;	648.200,37
2015	15	U75604	SPESE PER ACQUISIZIONE DI SERVIZI DI RAPPRESENTANZA, ORGANIZZAZIONE EVENTI, PUBBLICITA' E SERVIZI PER TRASFERTA CONNESSI ALLE AZIONI PREVISTE DAL PROGRAMMA OPERATIVO 2014/2020 (OBIETTIVO "INVESTIMENTI A FAVORE DELLA CRESCITA E OCCUPAZIONE" - PROGRAMMA OPE	2.470,50
2015	15	U75605	SPESE PER PRESTAZIONI PROFESSIONALI E SPECIALISTICHE CONNESSE ALLE AZIONI PREVISTE DAL PROGRAMMA OPERATIVO 2014/2020 (OBIETTIVO "INVESTIMENTI A FAVORE DELLA CRESCITA E OCCUPAZIONE" - PROGRAMMA OPERATIVO REGIONALE 2014/2020 (L.R. 30 GIUGNO 2003, N.12; L.R.	39.652,78
2015	15	U75652	SPESE PER PRESTAZIONI PROFESSIONALI E SPECIALISTICHE RELATIVE AD INTERVENTI FINALIZZATI ALL'OBBLIGO DI FREQUENZA DI ATTIVITA' FORMATIVE (ART. 68, L.17 MAGGIO 1999, N.144). MEZZI STATALI.	63.847,91
2015	15	U75654	SPESE PER ACQUISIZIONE DI SERVIZI INFORMATICI RELATIVI AD INTERVENTI FINALIZZATI ALL'OBBLIGO DI FREQUENZA DI ATTIVITA' FORMATIVE (ART. 68, L.17 MAGGIO 1999, N.144). MEZZI STATALI.	317.441,89
2015	15	U75658	ASSEGNAZIONE AGLI ENTI DELLE AMMINISTRAZIONI LOCALI PER INTERVENTI FINALIZZATI ALL'OBBLIGO DI FREQUENZA DI ATTIVITA' FORMATIVE (ART. 68, L. 17 MAGGIO 1999, N.144; ART. 1, D.LGS 15 APRILE 2005, N.76) - MEZZI STATALI.	2.204.277,00

Elenco residui passivi per anno di formazione, missione e capitolo

Esercizio	Missione	Capitolo	Descrizione capitolo	Residui passivi al 31.12.2015
2015	15	U75663	ASSEGNAZIONE ALLE AUTONOMIE SCOLASTICHE PER INTERVENTI FINALIZZATI ALL'OBBLIGO DI FREQUENZA DI ATTIVITA' FORMATIVE (ART. 68, L. 17 MAGGIO 1999, N.144; ART. 1, D.LGS 15 APRILE 2005, N.76) - MEZZI STATALI	2.778.912,50
2015	15	U75664	ASSEGNAZIONE AGLI ENTI DI FORMAZIONE PER INTERVENTI FINALIZZATI ALL'OBBLIGO DI FREQUENZA DI ATTIVITA' FORMATIVE (ART. 68, L. 17 MAGGIO 1999, N.144; ART. 1, D.LGS 15 APRILE 2005, N.76) - MEZZI STATALI	956.087,50
2015	15	U75666	ASSEGNAZIONE ALLE IMPRESE PER INTERVENTI FINALIZZATI ALL'OBBLIGO DI FREQUENZA DI ATTIVITA' FORMATIVE (ART. 68, L. 17 MAGGIO 1999, N.144; ART. 1, D.LGS 15 APRILE 2005, N.76) - MEZZI STATALI	809.950,00
2015	15	U75668	ASSEGNAZIONE ALLE FAMIGLIE PER VOUCHER, INCENTIVI E AZIONI FINALIZZATE ALL'OBBLIGO DI FREQUENZA DI ATTIVITA' FORMATIVE (ART. 68, L. 17 MAGGIO 1999, N.144; ART. 1, D.LGS 15 APRILE 2005, N.76) - MEZZI STATALI	8.955,00
2015	15	U75757	ASSEGNAZIONE AGLI ENTI DELLE AMMINISTRAZIONI LOCALI PER AZIONI FORMATIVE AZIENDALI, SETTORIALI E TERRITORIALI VOLTE A FRONTEGGIARE L'ATTUALE FASE DI TRASFORMAZIONE E RISTRUTTURAZIONE DELLE IMPRESE (D.L. 20 MAGGIO 1993 N.148 CONVERTITO DALLA L. 19 LUGLIO 1993)	2.316.842,01
2015	15	U75766	SPESE PER PRESTAZIONI PROFESSIONALI E SPECIALISTICHE PER L'ATTUAZIONE DI AZIONI FORMATIVE AZIENDALI, SETTORIALI E TERRITORIALI VOLTE A FRONTEGGIARE L'ATTUALE FASE DI TRASFORMAZIONE E RISTRUTTURAZIONE DELLE IMPRESE (ART. 9, L. 19 LUGLIO 1993, N.236; CIRCOLARE N. 139/98, CIRCOLARE N. 30/00 E CIRCOLARE N. 30/00)	26.198,01
2015	15	U75769	ASSEGNAZIONE ALLE IMPRESE PER AZIONI FORMATIVE AZIENDALI, SETTORIALI E TERRITORIALI VOLTE A FRONTEGGIARE L'ATTUALE FASE DI TRASFORMAZIONE E RISTRUTTURAZIONE DELLE IMPRESE (ART. 9, L. 19 LUGLIO 1993, N.236; CIRCOLARE N. 139/98, CIRCOLARE N. 30/00 E CIRCOLARE N. 30/00)	1.039.688,19
2015	15	U75771	ASSEGNAZIONE AGLI ENTI DI FORMAZIONE PER AZIONI FORMATIVE AZIENDALI, SETTORIALI E TERRITORIALI VOLTE A FRONTEGGIARE L'ATTUALE FASE DI TRASFORMAZIONE E RISTRUTTURAZIONE DELLE IMPRESE (ART. 9, L. 19 LUGLIO 1993, N.236; CIRCOLARE N. 139/98, CIRCOLARE N. 30/00 E CIRCOLARE N. 30/00)	74.380,08
2015	15	U75780	TRASFERIMENTO AL PARTNER ERVET S.P.A. DELLE QUOTE DI COMPETENZA PER L'ATTUAZIONE DEL PROGETTO "SOURCE" - STRANIERI OCCUPABILITA' RISORSE COMPETENZE EMILIA-ROMAGNA, NELL'AMBITO DEL FONDO EUROPEO PER L'INTEGRAZIONE DI CITTADINI DI PAESI TERZI 2007-2013 (FEI)	21.647,56
2015	15	U75800	ASSEGNAZIONE AGLI ENTI DELLE AMMINISTRAZIONI LOCALI PER INTERVENTI FINALIZZATI ALLA ATTUAZIONE DEL PIANO REGIONALE PER LA GARANZIA GIOVANI (REGG. UE 1303/2013 E 1304/2013 - CONTRIBUTO CE SUL FSE)	316.087,50
2015	15	U75802	ASSEGNAZIONE AGLI ENTI DELLE AMMINISTRAZIONI LOCALI PER INTERVENTI FINALIZZATI ALLA ATTUAZIONE DEL PIANO REGIONALE PER LA GARANZIA GIOVANI (REGG. UE 1303/2013 E 1304/2013; L.16 APRILE 1987, N.183; D.D. 237/SEGR. D.G./2014 MIN.LAVORO) - MEZZI STATALI	105.362,50
2015	15	U75812	ASSEGNAZIONE AGLI ENTI DI FORMAZIONE, ISTITUZIONI E ASSOCIAZIONI SENZA FINI DI LUCRO PER LA REALIZZAZIONE DI AZIONI FINALIZZATE ALLA ATTUAZIONE DEL PIANO REGIONALE PER LA GARANZIA GIOVANI (REGG. UE 1303/2013 E 1304/2013 - CONTRIBUTO CE SUL FSE)	2.766.871,50
2015	15	U75814	ASSEGNAZIONE AGLI ENTI DI FORMAZIONE, ISTITUZIONI E ASSOCIAZIONI SENZA FINI DI LUCRO PER LA REALIZZAZIONE DI AZIONI FINALIZZATE ALLA ATTUAZIONE DEL PIANO REGIONALE PER LA GARANZIA GIOVANI (REGG. UE 1303/2013 E 1304/2013; L.16 APRILE 1987, N.183; D.D. 237/)	922.290,50
2015	15	U75816	ASSEGNAZIONE ALLE IMPRESE PER LA REALIZZAZIONE DI AZIONI FINALIZZATE ALLA ATTUAZIONE DEL PIANO REGIONALE PER LA GARANZIA GIOVANI (REGG. UE 1303/2013 E 1304/2013 - CONTRIBUTO CE SUL FSE)	1.401.304,50
2015	15	U75818	ASSEGNAZIONE ALLE IMPRESE PER LA REALIZZAZIONE DI AZIONI FINALIZZATE ALLA ATTUAZIONE DEL PIANO REGIONALE PER LA GARANZIA GIOVANI (REGG. UE 1303/2013 E 1304/2013; L.16 APRILE 1987, N.183; D.D. 237/SEGR. D.G./2014 MIN.LAVORO) - MEZZI STATALI	467.101,50
2015	15	U75836	SPESE PER L'ATTUAZIONE DELLA INIZIATIVA EUROPEA PER L'OCCUPAZIONE DEI GIOVANI (L.19 LUGLIO 1993, N.236; D.D. 387/SEGR. D.G./2014 MIN.LAVORO) - MEZZI STATALI	489,98
2015	15	U75840	SPESE PER PRESTAZIONI PROFESSIONALI E SPECIALISTICHE PER L'ATTUAZIONE DELL'INIZIATIVA EUROPEA PER L'OCCUPAZIONE DEI GIOVANI (L. 19 LUGLIO 1993, N. 236; D.D. 387/SEGRD/2014 MIN LAVORO) - MEZZI STATALI	416.000,00
2015	16	U03918	IMPIANTO DI UN SISTEMA INFORMATIVO AGRICOLO REGIONALE SPESE PER SOFTWARE(ARTT. 22, 23 E 32 L.R. 30 MAGGIO 1997, N.15 E SUCCESSIVE MODIFICHE).	485.194,00
2015	16	U10596	CONTRIBUTI IN FAVORE DELLE IMPRESE AGRICOLE, AD INDIRIZZO ZOOTECNICO, PER LA SALVAGUARDIA ED IL MIGLIORAMENTO GENETICO DELLE RAZZE BOVINE AUTOCTONE DA CARNE E DELLE RAZZE DI EQUIDI AUTOCTONE (ART. 5, L.R. 22 DICEMBRE 2011, N.21)	2.400,00
2015	16	U10802	SPESE PER ALTRI BENI DI CONSUMO PER LO SVOLGIMENTO DELLE FUNZIONI DI INCREMENTO IPPICO (ART.66 LETT.D) DEL D.P.R. 24/7/1977 N.616)	2.049,60
2015	16	U12080	SPESE INERENTI L'ESAME DELLE NOVITA' VEGETALI PER LE QUALI E' STATA CHIESTA L'ISCRIZIONE NEI REGISTRI DELLE VARIETA' E LA PROTEZIONE BREVETTUALE (ART.19, L. 25/11/71, N.1096; ART.12, L. 24/12/93, N.537 E D.LGS. 10 FEBBRAIO 2005, N.30) - MEZZI STATALI	158.330,99
2015	16	U13022	SPESE PER LE INIZIATIVE DI PROMOZIONE ECONOMICA DEI PRODOTTI AGRICOLI E ALIMENTARI (ART.5, L.R. 21 MARZO 1995, N.16).	177.000,00
2015	16	U16332	SPESE PER OPERE ED INTERVENTI DI BONIFICA E DI IRRIGAZIONE (ART.26, COMMA 2, LETT.A), L.R. 2 AGOSTO 1984, N.42).	189.812,62
2015	16	U16352	CONTRIBUTI PER MANUTENZIONE STRAORDINARIA DELLE OPERE DI BONIFICA. (ART.26, COMMA 2, LETT.D) L.R. 2 AGOSTO 1984, N.42).	587.476,42
2015	16	U16362	INTERVENTI E OPERE DI BONIFICA NEI TERRITORI REGIONALI COLPITI DALLA SUBSIDENZA (L.10 DICEMBRE 1980, N.845; D.LGS. 4 GIUGNO 1997, N.143; D.P.C.M. 11 MAGGIO 2001) - MEZZI STATALI	1.508.279,02
2015	16	U16364	CONTRIBUTI AGLI ENTI LOCALI PER OPERE DI BONIFICA E DI DIFESA DAL MARE NEI TERRITORI REGIONALI COLPITI DALLA SUBSIDENZA (L. 10 DICEMBRE 1980, N.845; ART.7, COMMA 5 L.22 DICEMBRE 1986, N.910, D.LGS. 4 GIUGNO 1997, N.143; D.P.C.M. 11 MAGGIO 2001) - MEZZI STATALI	560.000,00
2015	16	U16400	SPESE PER IL RIPRISTINO DELLE OPERE PUBBLICHE DI BONIFICA DANNEGGIATE DA ECCEZIONALI AVVERSITA' ATMOSFERICHE E PER L'IMMEDIATO INTERVENTO (ART.4 COMMA 3 L.25/5/70, N.364; ARTT.66 E 70 DEL D.P.R. 24/7/77, N.616; ART.26, LETT.E), L.R. 2 AGOSTO 1984, N.42).	935.944,49
2015	16	U16402	SPESE PER IL RIPRISTINO DELLE OPERE PUBBLICHE DI BONIFICA DANNEGGIATE A SEGUITO DELLE ECCEZIONALI AVVERSITA' ATMOSFERICHE DELL'ANNO 2014 (L. R. 2 AGOSTO 1984, N.42 E ART. 1 L.R. 18 NOVEMBRE 2014, N.24)	185.131,23
2015	16	U18091	CONTRIBUTI PER L'ORGANIZZAZIONE DELLA DOMANDA DI RICERCA E PER LA QUALIFICAZIONE DELLE STRUTTURE ORGANIZZATIVE DEGLI ENTI ORGANIZZATORI DELLA DOMANDA DI RICERCA (ART. 4, LETT. A) E B), L.R. 11 AGOSTO 1998, N.28).	15.000,00
2015	16	U18093	CONTRIBUTI A IMPRESE PER STUDI, RICERCHE E SPERIMENTAZIONI NONCHE' PER LA DIVULGAZIONE DEI RISULTATI E LA PREDISPOSIZIONE DI PROGETTI DA SOTTOPORRE ALLA U.E. (ART. 7, LETT. A), B) E C), L.R. 11 AGOSTO 1998, N.28).	1.262.389,89

Elenco residui passivi per anno di formazione, missione e capitolo

Esercizio	Missione	Capitolo	Descrizione capitolo	Residui passivi al 31.12.2015
2015	16	U18103	CONTRIBUTI A IMPRESE PER LE ATTIVITA' DI ASSISTENZA TECNICA DI LIVELLO REGIONALE E INTERPROVINCIALE, IVI COMPRESSE LE ATTIVITA' DI SUPPORTO E DI COORDINAMENTO (ART. 11, COMMA 1, L.R. 11 AGOSTO 1998, N.28).	75.000,00
2015	16	U18113	SPESE PER RILEVAZIONI, ELABORAZIONI E STUDI PER L'ANALISI E LA VALUTAZIONE DEL SISTEMA AGRO-ALIMENTARE (DLGS 6 SETTEMBRE 1989, N.322; ART. 22, L.R. 11 AGOSTO 1998, N.28).	5.999,98
2015	16	U18116	SPESE PER ATTIVITA' DI RILEVAZIONE CONTABILE ED ECONOMICA SULLE IMPRESE AGRICOLE ED AGRO-ALIMENTARI DELLA REGIONE EMILIA-ROMAGNA (ART.21, L.R. 11 AGOSTO 1998, N.28; REG. CEE 60/1997).	29.999,80
2015	16	U18122	CONTRIBUTI PER IL RAFFORZAMENTO DELLE IMPRESE OPERANTI NEL SETTORE AGRO-ALIMENTARE (ART.13, COMMA 1, D.LGS. 30 APRILE 1998, N.173) - MEZZI STATALI.	210.845,35
2015	16	U18132	CONTRIBUTI A ENTI DELLE AMMINISTRAZIONI LOCALI PER STUDI, RICERCHE E SPERIMENTAZIONI NONCHE' PER LA DIVULGAZIONE DEI RISULTATI E LA PREDISPOSIZIONE DI PROGETTI DA SOTTOPORRE ALLA U.E. (ART. 7 LETT. A), B) E C), L.R. 11 AGOSTO 1998, N.28)	120.939,48
2015	16	U18134	CONTRIBUTI A ISTITUZIONI SOCIALI PRIVATE PER STUDI, RICERCHE E SPERIMENTAZIONI NONCHE' PER LA DIVULGAZIONE DEI RISULTATI E LA PREDISPOSIZIONE DI PROGETTI DA SOTTOPORRE ALLA U.E. (ART. 7, LETT. A), B) E C), L.R. 11 AGOSTO 1998, N.28)	55.926,06
2015	16	U18141	CONTRIBUTI A ISTITUZIONI SOCIALI PRIVATE PER LE ATTIVITA' DI ASSISTENZA TECNICA DI LIVELLO REGIONALE E INTERPROVINCIALE, IVI COMPRESSE LE ATTIVITA' DI SUPPORTO E DI COORDINAMENTO (ART. 11, COMMA 1, L.R. 11 AGOSTO 1998, N.28).	12.850,86
2015	16	U18151	CONTRIBUTI ALL'ENOTECA REGIONALE EMILIA-ROMAGNA PER L'ATTIVITA' DI PROMOZIONE ECONOMICA E DI ORIENTAMENTO PER IL CONSUMO DEL VINO E DEI PRODOTTI VITIVINICOLI. (ART.2, COMMA 1, LETT.B) L.R. 27 DICEMBRE 1993, N.46, COME MODIFICATA DALLA L.R. 16 MAGGIO 1996.	96.000,00
2015	16	U18164	SPESE PER PRESTAZIONI PROFESSIONALI E SPECIALISTICHE PER LA DIFESA DELLE COLTURE AGRARIE E FORESTALI NONCHE' PER L'ATTUAZIONE DI STUDI ED ESPERIENZE PER IL PERFEZIONAMENTO DEI METODI DI LOTTA IVI COMPRESA LA LOTTA FITOPATOLOGICA INTEGRATA. ATTIVITA' TECNI	155.000,00
2015	16	U18166	SPESE PER PRESTAZIONI PROFESSIONALI E SPECIALISTICHE CONNESSE ALLE ATTIVITA' PER LA DIFESA DELLE COLTURE AGRARIE E FORESTALI NONCHE' PER L'ATTUAZIONE DI STUDI ED ESPERIENZE PER IL PERFEZIONAMENTO DEI METODI DI LOTTA IVI COMPRESA LA LOTTA FITOPATOLOGICA IN	408.679,96
2015	16	U18177	ACQUISTO DI ATTREZZATURE E ALTRI BENI PER LE ATTIVITA' DEL SERVIZIO FITOSANITARIO REGIONALE RELATIVE ALLA DIFESA DELLE COLTURE AGRARIE E FORESTALI (D.LGS. 19 AGOSTO 2005, N.214; L.R. 20 GENNAIO 2004, N.3 E R.R. 17 FEBBRAIO 2005, N.2; DIRETTIVA 2000/29/CE).	19.591,98
2015	16	U18183	SPESE PER ALTRI BENI DI CONSUMO CONNESSI ALLE ATTIVITA' PER LA DIFESA DELLE COLTURE AGRARIE E FORESTALI NONCHE' PER L'ATTUAZIONE DI STUDI ED ESPERIENZE PER IL PERFEZIONAMENTO DEI METODI DI LOTTA IVI COMPRESA LA LOTTA FITOPATOLOGICA INTEGRATA. ATTIVITA' TE	3.325,15
2015	16	U18186	SPESE DI MANUTENZIONE ORDINARIA E RIPARAZIONI CONNESSE ALLE ATTIVITA' PER LA DIFESA DELLE COLTURE AGRARIE E FORESTALI NONCHE' PER L'ATTUAZIONE DI STUDI ED ESPERIENZE PER IL PERFEZIONAMENTO DEI METODI DI LOTTA IVI COMPRESA LA LOTTA FITOPATOLOGICA INTEGRATA	5.355,80
2015	16	U18188	SPESE PER SERVIZI AUSILIARI PER IL FUNZIONAMENTO DELL'ENTE CONNESSI ALLE ATTIVITA' PER LA DIFESA DELLE COLTURE AGRARIE E FORESTALI NONCHE' PER L'ATTUAZIONE DI STUDI ED ESPERIENZE PER IL PERFEZIONAMENTO DEI METODI DI LOTTA IVI COMPRESA LA LOTTA FITOPATOLOG	2.637,15
2015	16	U18190	SPESE PER ALTRI BENI DI CONSUMO CONNESSI ALLE ATTIVITA' PER LA DIFESA DELLE COLTURE AGRARIE E FORESTALI NONCHE' PER L'ATTUAZIONE DI STUDI ED ESPERIENZE PER IL PERFEZIONAMENTO DEI METODI DI LOTTA IVI COMPRESA LA LOTTA FITOPATOLOGICA INTEGRATA. ATTIVITA' TE	41.290,16
2015	16	U18347	CONTRIBUTI IN FAVORE DI COOPERATIVE DI GARANZIA E DI CONSORZI FIDI E DI CREDITO PER LA FORMAZIONE O L'INTEGRAZIONE DEI FONDI RISCHI E DEL PATRIMONIO DI GARANZIA (ART. 1, C.1, LETT. A), L.R. 12 DICEMBRE 1997, N.43)	200.000,00
2015	16	U18349	FINANZIAMENTI ALLE COOPERATIVE DI GARANZIA E AI CONSORZI FIDI E DI CREDITO PER INTERVENTI DI CONCORSO SUGLI INTERESSI SU PRESTITI A BREVE E MEDIO TERMINE CONCESSI ALLE IMPRESE AGRICOLE SOCIE (ART. 1, COMMA 2, LETT. B), L.R. 12 DICEMBRE 1997, N.43).	1.500.000,00
2015	16	U19476	CONTRIBUTI IN CONTO CAPITALE A FAVORE DELLE AZIENDE AGRICOLE CHE, A SEGUITO DI ECCEZIONALI AVVERSITA' ATMOSFERICHE, ABBIANO SUBITO DANNI ALLA PRODUZIONE LORDA VENDIBILE (ART. 5, COMMA 2, LETT. A), D.LGS. 29 MARZO 2004, N. 102, D.LGS. 18 APRILE 2008, N.82)	2.963.991,77
2015	16	U19480	CONTRIBUTI IN CONTO CAPITALE PER IL RIPRISTINO DELLE STRUTTURE AZIENDALI E PER LA RICOSTITUZIONE DELLE SCORTE DANNEGGIATE O DISTRUTTE DA EVENTI CALAMITOSI DICHIARATI ECCEZIONALI (ART. 5, COMMA 3, D.LGS. 29 MARZO 2004, N.102; D.LGS. 18 APRILE 2008, N.82) -	98.642,07
2015	16	U78102	SPESE PER UTENZE E CANONI PER ATTIVITA' DI PROMOZIONE, FORMAZIONE, RICERCA, SPERIMENTAZIONE ED ALTRI INTERVENTI NEL SETTORE DELLA CACCIA (L.R. 15 FEBBRAIO 1994, N.8; L.R. 16 FEBBRAIO 2000, N.6).	12.499,99
2015	16	U78104	SPESE PER PRESTAZIONI PROFESSIONALI E SPECIALISTICHE PER ATTIVITA' DI PROMOZIONE, FORMAZIONE, RICERCA, SPERIMENTAZIONE ED ALTRI INTERVENTI NEL SETTORE DELLA CACCIA (L.R. 15 FEBBRAIO 1994, N.8; L.R. 16 FEBBRAIO 2000, N.6).	30.000,00
2015	16	U78108	ASSEGNAZIONI ALLE PROVINCE PER INTERVENTI DI PREVENZIONE ED INDENNIZZO DEI DANNI ARRECATI DALLA FAUNA SELVATICA ALLE PRODUZIONI AGRICOLE ED ALLE OPERE APPRONTATE SUI TERRENI COLTIVATI E A PASCOLO (ARTT.17 E 18 L.R. 15 FEBBRAIO 1994, N.8 E SUCCESSIVE MODIF	1.087.432,69
2015	16	U78150	TRASFERIMENTO ALLE PROVINCE DI QUOTA PARTE DEGLI INTROITI RISULTANTI DALLE TASSE DI CONCESSIONE REGIONALE PER L'ABILITAZIONE ALL'ESERCIZIO VENATORIO PER IL FINANZIAMENTO DEGLI INTERVENTI DI CUI ALL'ART.13, L.R. 15 FEBBRAIO 1994, N.8 E SUCCESSIVE MODIFICHE	5.109,64
2015	16	U78338	SPESE DI RAPPRESENTANZA, ORGANIZZAZIONE EVENTI, PUBBLICITA' E SERVIZI PER TRASFERTA PER L'ATTUAZIONE DEL PROGETTO "ECOSEA" - PROTECTION, IMPROVEMENT AND INTEGRATED MANAGEMENT OF THE SEA ENVIRONMENT AND OF CROSSBORDER NATURAL RESOURCES - NELL' AMBITO DELL'	237,84
2015	16	U78340	SPESE PER LAVORO FLESSIBILE, QUOTA LSU E ACQUISTO SERVIZI DA AGENZIE DI LAVORO INTERINALE PER L'ATTUAZIONE DEL PROGETTO "ECOSEA" - PROTECTION, IMPROVEMENT AND INTEGRATED MANAGEMENT OF THE SEA ENVIRONMENT AND OF CROSSBORDER NATURAL RESOURCES - NELL' AMBITO	1.057,50
2015	16	U78342	SPESE PER PRESTAZIONI PROFESSIONALI E SPECIALISTICHE PER L'ATTUAZIONE DEL PROGETTO "ECOSEA" - PROTECTION, IMPROVEMENT AND INTEGRATED MANAGEMENT OF THE SEA ENVIRONMENT AND OF CROSSBORDER NATURAL RESOURCES - NELL' AMBITO DELL'OBIETTIVO "COOPERAZIONE TERRITO	17.716,77

Elenco residui passivi per anno di formazione, missione e capitolo

Esercizio	Missione	Capitolo	Descrizione capitolo	Residui passivi al 31.12.2015
2015	16	U78344	SPESE DI RAPPRESENTANZA, ORGANIZZAZIONE EVENTI, PUBBLICITA' E SERVIZI PER TRASFERTA PER L'ATTUAZIONE DEL PROGETTO "ECOSEA" - PROTECTION, IMPROVEMENT AND INTEGRATED MANAGEMENT OF THE SEA ENVIRONMENT AND OF CROSSBORDER NATURAL RESOURCES - NELL' AMBITO DELL'	1.347,73
2015	16	U78346	SPESE PER LAVORO FLESSIBILE, QUOTA LSU E ACQUISTO DI SERVIZI DI LAVORO INTERINALE PER L'ATTUAZIONE DEL PROGETTO "ECOSEA" - PROTECTION, IMPROVEMENT AND INTEGRATED MANAGEMENT OF THE SEA ENVIRONMENT AND OF CROSSBORDER NATURAL RESOURCES - NELL' AMBITO DELL'OB	5.992,50
2015	16	U78348	SPESE PER PRESTAZIONI PROFESSIONALI E SPECIALISTICHE PER L'ATTUAZIONE DEL PROGETTO "ECOSEA" - PROTECTION, IMPROVEMENT AND INTEGRATED MANAGEMENT OF THE SEA ENVIRONMENT AND OF CROSSBORDER NATURAL RESOURCES - NELL' AMBITO DELL'OBIETTIVO "COOPERAZIONE TERRITO	100.394,94
2015	16	U78370	SPESE DI RAPPRESENTANZA, ORGANIZZAZIONE EVENTI, PUBBLICITA' E SERVIZI PER TRASFERTA PER L'ATTUAZIONE DEL PROGETTO CLIMATE CHANGE-R "REDUCTION OF GREEN HOUSE GASES FROM AGRICULTURAL SYSTEM OF EMILIA-ROMAGNA" NELL'AMBITO DEL PROGRAMMA COMUNITARIO LIFE+ (REG	13.647,21
2015	16	U78372	SPESE PER PRESTAZIONI PROFESSIONALI E SPECIALISTICHE PER L'ATTUAZIONE DEL PROGETTO CLIMATE CHANGE-R "REDUCTION OF GREEN HOUSE GASES FROM AGRICULTURAL SYSTEM OF EMILIA-ROMAGNA" NELL'AMBITO DEL PROGRAMMA COMUNITARIO LIFE+ (REG. (CE) N. 614/2007; CONTRATTO N	6.763,68
2015	16	U78374	SPESE DI RAPPRESENTANZA, ORGANIZZAZIONE EVENTI, PUBBLICITA' E SERVIZI PER TRASFERTA PER L'ATTUAZIONE DEL PROGETTO CLIMATE CHANGE-R "REDUCTION OF GREEN HOUSE GASES FROM AGRICULTURAL SYSTEM OF EMILIA-ROMAGNA" NELL'AMBITO DEL PROGRAMMA COMUNITARIO LIFE+ (REG	19.437,00
2015	16	U78376	SPESE PER PRESTAZIONI PROFESSIONALI E SPECIALISTICHE PER L'ATTUAZIONE DEL PROGETTO CLIMATE CHANGE-R "REDUCTION OF GREEN HOUSE GASES FROM AGRICULTURAL SYSTEM OF EMILIA-ROMAGNA" NELL'AMBITO DEL PROGRAMMA COMUNITARIO LIFE+ (REG. (CE) N. 614/2007; CONTRATTO N	9.633,13
2015	16	U78400	CONTRIBUTI IN CONTO CAPITALE A IMPRESE PRIVATE SINGOLE E ASSOCIATE PER INVESTIMENTI IN ACQUACOLTURA, PESCA NELLE ACQUE INTERNE, TRASFORMAZIONE E COMMERCIALIZZAZIONE DEI PRODOTTI DELLA PESCA E DELL'ACQUACOLTURA - PROGRAMMA OPERATIVO FEP 2007/2013 ASSE 2 (R	177.829,46
2015	16	U78402	CONTRIBUTI IN CONTO CAPITALE A IMPRESE PRIVATE SINGOLE E ASSOCIATE PER INVESTIMENTI IN ACQUACOLTURA, PESCA NELLE ACQUE INTERNE, TRASFORMAZIONE E COMMERCIALIZZAZIONE DEI PRODOTTI DELLA PESCA E DELL'ACQUACOLTURA - PROGRAMMA OPERATIVO FEP 2007/2013 ASSE 2 (R	142.263,58
2015	16	U78404	CONTRIBUTI IN CONTO CAPITALE A IMPRESE PRIVATE SINGOLE E ASSOCIATE PER INVESTIMENTI IN ACQUACOLTURA, PESCA NELLE ACQUE INTERNE, TRASFORMAZIONE E COMMERCIALIZZAZIONE DEI PRODOTTI DELLA PESCA E DELL'ACQUACOLTURA - PROGRAMMA OPERATIVO FEP 2007/2013 - ASSE 2	35.565,89
2015	16	U78437	CONTRIBUTI IN CONTO CAPITALE A IMPRESE PRIVATE SINGOLE E ASSOCIATE PER INVESTIMENTI IN ACQUACOLTURA, PESCA NELLE ACQUE INTERNE, TRASFORMAZIONE E COMMERCIALIZZAZIONE DEI PRODOTTI DELLA PESCA E DELL'ACQUACOLTURA - PROGRAMMA OPERATIVO FEP 2007/2013 ASSE 2 (RE	47.382,18
2015	16	U78442	CONTRIBUTI A IMPRESE SINGOLE E ASSOCIATE PER LA REALIZZAZIONE DELL'ASSE 3: MISURE DI INTERESSE COMUNE - PROGRAMMA OPERATIVO FEP 2007/2013 ASSE 3 (REG.(CE)1198/2006; DECISIONE(CE)C(2007)6792) - MEZZI UE	35.632,37
2015	16	U78444	CONTRIBUTI A IMPRESE SINGOLE E ASSOCIATE PER LA REALIZZAZIONE DELL'ASSE 3: MISURE DI INTERESSE COMUNE - PROGRAMMA OPERATIVO FEP 2007/2013 ASSE 3 (REG.(CE)1198/2006; DECISIONE(CE)C(2007)6792; L. 16 APRILE 1987, N.183) - MEZZI STATALI	28.505,89
2015	16	U78446	CONTRIBUTI A IMPRESE SINGOLE E ASSOCIATE PER LA REALIZZAZIONE DELL'ASSE 3: MISURE DI INTERESSE COMUNE - PROGRAMMA OPERATIVO FEP 2007/2013 ASSE 3 (REG.(CE)1198/2006; DECISIONE(CE)C(2007)6792) - QUOTA REGIONALE	7.126,47
2015	16	U78535	SPESE PER COLLABORAZIONI, STUDI E CONSULENZE AL FINE DELLA PROGRAMMAZIONE, LO SVILUPPO, LA PROMOZIONE E DEL MONITORAGGIO DEGLI INTERVENTI IN MATERIA DI PESCA MARITTIMA, MARICOLTURA E ATTIVITA' CONNESSE (ART.19, COMMI 6 E 8 D.LGS. 31 MARZO 1998, N.112; ART.	7.500,00
2015	16	U78539	SPESE PER STUDI, RICERCHE E CONSULENZE RELATIVI AD ATTIVITA' FINALIZZATE A PRESERVARE E INCREMENTARE LE RISORSE ALIEUTICHE NELLE AREE E ZONE DI TUTELA BIOLOGICA (ART. 7 BIS, L.R. 31 MAGGIO 2002, N.9) - MEZZI STATALI	20.000,00
2015	16	U78594	SPESE PER PRESTAZIONI PROFESSIONALI E SPECIALISTICHE PER INTERVENTI DI PROMOZIONE, FORMAZIONE, RICERCA, SPERIMENTAZIONE ED ALTRI INTERVENTI NEL SETTORE DELLA PESCA (D.P.R. 616/1977; D.P.R. 987/1955; L.R. 22 FEBBRAIO 1993, N.11 ABROGATA; ART. 27, COMMA 3,	1.500,00
2015	16	U78596	SPESE PER ALTRI BENI DI CONSUMO PER INTERVENTI DI PROMOZIONE, FORMAZIONE, RICERCA, SPERIMENTAZIONE ED ALTRI INTERVENTI NEL SETTORE DELLA PESCA (D.P.R. 616/1977; D.P.R. 987/1955; L.R. 22 FEBBRAIO 1993, N.11 ABROGATA; ART. 27, COMMA 3, L.R. 7 NOVEMBRE 2012,	6.722,20
2015	16	U78612	TRASFERIMENTO ALLE PROVINCE DI FERRARA E DI RIMINI - QUALI CAPOFILO DEI GRUPPI DI AZIONE COSTIERA ATTUATORI PER LA REALIZZAZIONE DEGLI INTERVENTI DELL'ASSE 4: SVILUPPO SOSTENIBILE DELLE ZONE DI PESCA - PROGRAMMA OPERATIVO FEP 2007/2013 ASSE 4 (REG. (CE) 1	22.857,93
2015	16	U78614	TRASFERIMENTO ALLE PROVINCE DI FERRARA E DI RIMINI - QUALI CAPOFILO DEI GRUPPI DI AZIONE COSTIERA ATTUATORI PER LA REALIZZAZIONE DEGLI INTERVENTI DELL'ASSE 4: SVILUPPO SOSTENIBILE DELLE ZONE DI PESCA - PROGRAMMA OPERATIVO FEP 2007/2013 ASSE 4 (REG. (CE) 1	114.289,63
2015	16	U78616	TRASFERIMENTO ALLE PROVINCE DI FERRARA E DI RIMINI - QUALI CAPOFILO DEI GRUPPI DI AZIONE COSTIERA ATTUATORI PER LA REALIZZAZIONE DEGLI INTERVENTI DELL'ASSE 4: SVILUPPO SOSTENIBILE DELLE ZONE DI PESCA - PROGRAMMA OPERATIVO FEP 2007/2013 ASSE 4 (REG. (CE) 1	91.431,71
2015	17	U21059	SPESE PER COLLABORAZIONI, STUDI E CONSULENZE AL FINE DELL'ATTUAZIONE DEL PIANO ENERGETICO REGIONALE (ART. 19, COMMI 6 E 8 D.LGS. 31 MARZO 1998, N.112; ART. 2, COMMA 1, LETT. A) E ART. 8 L.R. 23 DICEMBRE 2004, N.26) - MEZZI STATALI	5.000,00
2015	17	U21061	SPESE PER L'ATTUAZIONE DEL PIANO ENERGETICO REGIONALE (ART. 19, COMMI 6 E 8 D.LGS. 31 MARZO 1998, N.112; ART. 2, COMMA 1, LETT. A) E ART. 8 L.R. 23 DICEMBRE 2004, N.26) - MEZZI STATALI	16.673,74
2015	17	U21069	CONTRIBUTI AGLI ENTI DELLE AMMINISTRAZIONI LOCALI PER LE ATTIVITA' DI SVILUPPO DEI PROGRAMMI ENERGETICI LOCALI E DI PROMOZIONE DELLE AZIONI DEL PIANO ENERGETICO REGIONALE (ART. 2, C.2, LETT. C) L.R. 23 DICEMBRE 2004, N.26; AZIONI 7.1 E 7.4 DEL P.T.A. 2011	137.000,00
2015	17	U21073	SPESE PER RAPPRESENTANZA, ORGANIZZAZIONE EVENTI, PUBBLICITA' E SERVIZI PER TRASFERTE PER ATTIVITA' RELATIVE AL PIANO ENERGETICO REGIONALE (ART. 2, COMMA 1, LETT. A) E ART. 8, L.R. 23 DICEMBRE 2004, N.26; AZIONE 8.4 P.T.A. 2011(2013)	107.500,00

Elenco residui passivi per anno di formazione, missione e capitolo

Esercizio	Missione	Capitolo	Descrizione capitolo	Residui passivi al 31.12.2015
2015	17	U21079	SPESE PER PRESTAZIONI PROFESSIONALI E SPECIALISTICHE PER ATTIVITA' RELATIVE AL PIANO ENERGETICO REGIONALE (ART. 2, COMMA 1, LETT. A) E ART. 8, L.R. 23 DICEMBRE 2004, N.26; AZIONE 8.4 P.T.A. 2011/2013)	446.300,05
2015	17	U21088	CONTRIBUTI AGLI ENTI DELLE AMMINISTRAZIONI LOCALI, PER LA REALIZZAZIONE DI SISTEMI TECNOLOGICI PER IL MIGLIORAMENTO DEL RENDIMENTO ENERGETICO NONCHE' PER LA REALIZZAZIONE DI IMPIANTI CHE UTILIZZANO FONTI RINNOVABILI O ASSIMILATE DI ENERGIA PRESSO GLI EDIF	308.384,34
2015	17	U21099	SPESE PER L'ATTUAZIONE DEL PROGRAMMA REGIONALE DI PROMOZIONE DI DIAGNOSI ENERGETICHE PER IL MIGLIORAMENTO DELL'EFFICIENZA ENERGETICA DEGLI USI FINALI DI ENERGIA NEL SETTORE PUBBLICO - COFINANZIAMENTO REGIONALE (D.LGS. 16 MARZO 1999, N.79; DM 20 LUGLIO 200	127.655,86
2015	17	U21104	CONTRIBUTI A ENTI DELLE AMMINISTRAZIONI LOCALI PER LA QUALIFICAZIONE ENERGETICA DELL'EDILIZIA E DEL PATRIMONIO PUBBLICO ART. 2, COMMA 2, LETT. A) L.R. 23 DICEMBRE 2004, N.26 E AZIONE 4.1 P.T.A. 2011/2013)	380.280,02
2015	17	U21115	CONTRIBUTI AGLI ENTI DELLE AMMINISTRAZIONI LOCALI PER LE ATTIVITA' DI SVILUPPO DEI PROGRAMMI ENERGETICI LOCALI E DI PROMOZIONE DELLE AZIONI DEL PIANO ENERGETICO REGIONALE (ART. 2, C.2, LETT. C) L.R. 23 DICEMBRE 2004, N.26; AZIONI 7.1 E 7.4 DEL P.T.A. 2011	165.000,00
2015	17	U21119	SPESE PER LA GESTIONE DEI FONDI DI FINANZA AGEVOLATA GESTITI DA INTERMEDIARI FINANZIARI (PROGRAMMA ATTIVITA' PRODUTTIVE E PROGRAMMA ENERGETICO REGIONALE; ARTT. 54, 55 E 58, L.R. 21 APRILE 1999, N.3; ARTT. 2 E 11, L.R. 23 DICEMBRE 2004, N.26)	12.700,20
2015	17	U23634	CONTRIBUTI A ENTI DELLE AMMINISTRAZIONI LOCALI PER LA REALIZZAZIONE DI INTERVENTI E PROGETTI PILOTA PER LA QUALIFICAZIONE ENERGETICO-AMBIENTALE E LO SVILUPPO SOSTENIBILE - ASSE 3 - PROGRAMMA OPERATIVO 2007-2013 - CONTRIBUTO CE SUL FESR (REG. CE 1083 DEL 1	1.548.273,64
2015	17	U23636	CONTRIBUTI A IMPRESE PER LA REALIZZAZIONE DI INTERVENTI PER LA QUALIFICAZIONE ENERGETICO-AMBIENTALE E LO SVILUPPO SOSTENIBILE - ASSE 3 - PROGRAMMA OPERATIVO 2007-2013 - CONTRIBUTO CE SUL FESR (REG. CE 1083 DEL 11 LUGLIO 2006; DEC. C(2007) 3875 DEL 7 AGOST	3.181.581,63
2015	17	U23650	CONTRIBUTI A ENTI DELLE AMMINISTRAZIONI LOCALI PER LA REALIZZAZIONE DI INTERVENTI E PROGETTI PILOTA PER LA QUALIFICAZIONE ENERGETICO-AMBIENTALE E LO SVILUPPO SOSTENIBILE - ASSE 3 - PROGRAMMA OPERATIVO 2007-2013 - (L. 16 APRILE 1987, N.183; DELIBERA CIPE 15	2.644.494,27
2015	17	U23652	CONTRIBUTI A IMPRESE PER LA REALIZZAZIONE DI INTERVENTI PER LA QUALIFICAZIONE ENERGETICO-AMBIENTALE E LO SVILUPPO SOSTENIBILE - ASSE 3 - PROGRAMMA OPERATIVO 2007-2013 - (L. 16 APRILE 1987, N.183; DELIBERA CIPE 15 GIUGNO 2007, N.36; DEC. C(2007) 3875 DEL 7	5.434.229,68
2015	17	U32155	CONTRIBUTI AI TITOLARI DI PERMESSI DI RICERCA E CONCESSIONI DI COLTIVAZIONE PER IDROCARBURI, PER LA REALIZZAZIONE DI RILIEVI GEOFISICI E PER ACCERTAMENTI MINERARI RIGUARDANTI LO STOCCAGGIO DI GAS NATURALE (D.LGS. 23 MAGGIO 2000, N.164 E D.M. 29 NOVEMBRE 2	50.820,12
2015	17	U32159	CONTRIBUTO COMPENSATIVO AGLI EE.LL. PER IL MANCATO USO ALTERNATIVO DEL TERRITORIO E PER L'IMPATTO LOGISTICO DEI CANTIERI (LEGGE N.239 DEL 23 AGOSTO 2004)	968,20
2015	17	U32161	RESTITUZIONE AL MINISTERO ECONOMIA E FINANZE DI CONTRIBUTI DEL FONDO ROTATIVO PER LA CONCESSIONE A TITOLARI DI PERMESSI DI RICERCA E CONCESSIONI DI COLTIVAZIONI PER IDROCARBURI PER LA REALIZZAZIONE DI RILIEVI GEOFISICI E PER ACCERTAMENTI MINERARI RIGUARDA	2.894.459,81
2015	18	U02562	TRASFERIMENTO ALLE PROVINCE E ALLA CITTA' METROPOLITANA DI BOLOGNA PER LA PARTECIPAZIONE ALLE SPESE DI FUNZIONAMENTO DERIVANTI DALL' ESERCIZIO DELLE FUNZIONI AD ESSE CONFERITE (ART. 73, COMMA 2, L.R. 30 LUGLIO 2015, N.13)	26.935.088,04
2015	18	U03203	CONTRIBUTI AGLI EE.LL. PER IL CONCORSO ALLE SPESE DI ELABORAZIONE DI PROGETTI DI RIORGANIZZAZIONE SOVRACOMUNALE DELLE STRUTTURE, DEI SERVIZI E DELLE FUNZIONI (ARTT. 17 E 28 L.R. 26 APRILE 2001, N.11 ABROGATA; ART. 27, L.R. 21 DICEMBRE 2012, N.21).	82.904,95
2015	18	U03205	CONTRIBUTI ALLE FORME STABILI DI GESTIONE ASSOCIATA (ART. 11 E ART. 14, COMMA 2 L.R. 26 APRILE 2001, N.11 ABROGATA; ART. 21 BIS, L.R. 30 GIUGNO 2008, N.10; ARTT. 22, 23, 24, L.R. 21 DICEMBRE 2012, N.21).	4.636.460,95
2015	18	U03208	CONTRIBUTI IN CONTO CAPITALE ALLE UNIONI DI COMUNI E ALLE COMUNITA' MONTANE PER SPESE DI INVESTIMENTO FINALIZZATE AD UNA PIU' EFFICACE GESTIONE ASSOCIATA DI FUNZIONI E SERVIZI (ART. 14, COMMA 9, L.R. 26 APRILE 2001, N.11 ABROGATA; ART. 21 BIS, L.R. 30 GIU	1.360.924,60
2015	18	U03212	CONTRIBUTO ANNUALE AL NUOVO CIRCONDARIO IMOLESE, ISTITUITO AI SENSI DELL'ARTICOLO 23 DELLA L.R. 24 MARZO 2004, N.6, PER SPESE DI MANTENIMENTO, FUNZIONAMENTO E SVILUPPO.(ART.3, L.R. 28 LUGLIO 2006, N.13)	150.000,00
2015	18	U03222	CONTRIBUTI ALLE UNIONI DEI COMUNI PER IL SOSTEGNO DELL'ASSOCIAZIONISMO (ART.1, COMMA 154, L. 23 DICEMBRE 2005, N.266; INTESA CONFERENZA UNIFICATA REP.936 DEL 1 MARZO 2006) - MEZZI STATALI	8.316.248,39
2015	18	U05777	FINANZIAMENTO FORFETTARIO PER LE RISORSE UMANE NECESSARIE A SVOLGERE LE FUNZIONI TRASFERITE ALLE CAMERE DI COMMERCIO, INDUSTRIA, ARTIGIANATO E AGRICOLTURA (COMMI 1, 5 E 6, ART. 6, L.R. 22 FEBBRAIO 2001, N.5)	1.326.834,55
2015	18	U05779	FINANZIAMENTO FORFETTARIO PER LE RISORSE UMANE NECESSARIE A SVOLGERE LE FUNZIONI TRASFERITE AGLI ENTI LOCALI (COMMI 1, 5 E 6, ART. 6, L.R. 22 FEBBRAIO 2001, N.5).	5.207.247,94
2015	19	U02602	SPESE PER SOSTENERE LA REALIZZAZIONE DI UN SISTEMA DI RELAZIONI PER IL RAPPORTO CON LE ISTITUZIONI COMUNITARIE NELLE MATERIE DI COMPETENZA REGIONALE (ART.1, COMMA 2, L.R. 12 MAGGIO 1997, N.12).	200.000,00
2015	19	U02746	CONTRIBUTI A ISTITUZIONI SOCIALI PER INTERVENTI DI COOPERAZIONE INTERNAZIONALE CON I PAESI IN VIA DI SVILUPPO E COLLABORAZIONE ISTITUZIONALE CON I PAESI IN VIA DI SVILUPPO E IN VIA DI TRANSIZIONE (ART. 5, COMMA 1, LETT. A) E ART. 6, COMMA 2 LETT. B) L.R.	88.056,03
2015	19	U02750	SPESE PER INTERVENTI DI COOPERAZIONE INTERNAZIONALE CON I PAESI IN VIA DI SVILUPPO E COLLABORAZIONE ISTITUZIONALE CON I PAESI IN VIA DI SVILUPPO E IN VIA DI TRANSIZIONE (ART.5, COMMA 1, LETT.A) E ART.6, L.R. 24 GIUGNO 2002, N.12)	20.000,00
2015	19	U02752	CONTRIBUTI A ENTI DELLE AMMINISTRAZIONI LOCALI PER INTERVENTI DI COOPERAZIONE INTERNAZIONALE CON I PAESI IN VIA DI SVILUPPO E COLLABORAZIONE ISTITUZIONALE CON I PAESI IN VIA DI SVILUPPO E IN VIA DI TRANSIZIONE (ART.5, COMMA 1, LETT.A) E ART. 6 COMMA 2, LE	45.303,00
2015	19	U02754	SPESE PER INIZIATIVE STRAORDINARIE DI CARATTERE UMANITARIO A FAVORE DI POPOLAZIONI DI PAESI COLPITI DA EVENTI ECCEZIONALI (ART.5, COMMA 1, LETT.B) E ART.7, L.R. 24 GIUGNO 2002, N.12).	13.600,00
2015	19	U02756	SPESE PER INIZIATIVE DI EDUCAZIONE ALLO SVILUPPO, CULTURALI, DI RICERCA E DI SENSIBILIZZAZIONE AI PRINCIPI DELLA PACE E DELL'INTERCULTURALITA' (ART.5, COMMA 1, LETT.C) E ART.8, L.R. 24 GIUGNO 2002, N.12).	94.500,00

Elenco residui passivi per anno di formazione, missione e capitolo

Esercizio	Missione	Capitolo	Descrizione capitolo	Residui passivi al 31.12.2015
2015	19	U02776	CONTRIBUTI AD ENTI LOCALI PER INIZIATIVE DI EDUCAZIONE ALLO SVILUPPO, CULTURALI, DI RICERCA E DI SENSIBILIZZAZIONE AI PRINCIPI DELLA PACE E DELL'INTERCULTURALITA' (ART. 5, COMMA 1, LETT. C) E ART. 8 L.R. 24 GIUGNO 2002, N.12)	37.522,89
2015	19	U02786	SPESE PER LAVORO FLESSIBILE PER L'ATTUAZIONE DEL PROGRAMMA BRASIL PROXIMO PER IL PROGETTO G "APPOGGIO ALLA COSTRUZIONE DEL QUADRO NORMATIVO E DEGLI STRUMENTI OPERATIVI PER LO SVILUPPO DEL COOPERATIVISMO" - CONVENZIONE MINISTERO AFFARI ESTERI E LA REGIONE	473,74
2015	19	U03546	SPESE PER PRESTAZIONI PROFESSIONALI E SPECIALISTICHE PER L'ATTUAZIONE DEL PROGETTO "ADRIGOV" - ADRIATIC GOVERNANCE OPERATIONAL PLAN, NELL'AMBITO DELL'OBIETTIVO "COOPERAZIONE TERRITORIALE EUROPEA 2007-2013" - PROGRAMMA TRANSFRONTALIERO IPA ADRIATICO 2007-2	46.479,86
2015	19	U03548	SPESE PER PRESTAZIONI PROFESSIONALI E SPECIALISTICHE PER L'ATTUAZIONE DEL PROGETTO "ADRIGOV" - ADRIATIC GOVERNANCE OPERATIONAL PLAN, NELL'AMBITO DELL'OBIETTIVO "COOPERAZIONE TERRITORIALE EUROPEA 2007-2013" - PROGRAMMA TRANSFRONTALIERO IPA ADRIATICO 2007-2	8.202,33
2015	19	U04144	ONERI PREVIDENZIALI ASSICURATIVI ED ASSISTENZIALI SULL'INDENNITA' MENSILE DA CORRISPONDERE AL PERSONALE REGIONALE ASSEGNATO ED IN SERVIZIO NELLE STRUTTURE DI COLLEGAMENTO ISTITUITE PRESSO LE SEDI DELLE ISTITUZIONI DELL'UNIONE EUROPEA (ART. 2, L.R. 12 MAGG)	3.016,94
2015	19	U30161	SPESE PER PRESTAZIONI PROFESSIONALI E SPECIALISTICHE PER L'ATTUAZIONE DEL PROGETTO N. 1C-MED12-73 "REPUBLIC-MED" - NELL'AMBITO DELL'OBIETTIVO "COOPERAZIONE TERRITORIALE EUROPEA 2007-2013" - PROGRAMMA MED (REGOLAMENTI (CE)1080/2006 E 1083/2006, DEC. C(2007	8.400,00
2015	19	U30163	SPESE PER PRESTAZIONI PROFESSIONALI E SPECIALISTICHE PER L'ATTUAZIONE DEL PROGETTO N. 1C-MED12-73 "REPUBLIC-MED" - NELL'AMBITO DELL'OBIETTIVO "COOPERAZIONE TERRITORIALE EUROPEA 2007-2013" - PROGRAMMA MED (L.16 APRILE 1987, N.183; CONTRATTO IN DATA 25 APR)	2.800,00
2015	20	U02492	TRASFERIMENTO ALLO STATO DEL MAGGIOR GETTITO DELLA TASSA AUTOMOBILISTICA DERIVANTE DALL'APPLICAZIONE DELL'ARTICOLO 1, COMMA 321, DELLA LEGGE 27 DICEMBRE 2006, N.296.	99.460.123,34
2015	99	U90004	VERSAMENTO DELLE RITENUTE ERARIALI SUI REDDITI DA LAVORO AUTONOMO AI SENSI DELL'ART.25 DEL D.P.R. 600/1973 - GESTIONE SANITARIA	3.569,66
2015	99	U90005	VERSAMENTO RITENUTE ERARIALI SU REDDITI DA LAVORO DIPENDENTE - GESTIONE SANITARIA	394,03
2015	99	U90121	VERSAMENTO DELL'ADDITIONALE REGIONALE ALL'IMPOSTA SUL REDDITO DELLE PERSONE FISICHE SU REDDITI DA LAVORO DIPENDENTE (IRPEF) (ART. 50, DLGS 15 DICEMBRE 1997, N.446) - GESTIONE SANITARIA	22,78
2015	99	U90141	VERSAMENTO DELLE RITENUTE PER ADDIZIONALI COMUNALE E PROVINCIALE ALL'IMPOSTA SUL REDDITO DELLE PERSONE FISICHE SU REDDITI DA LAVORO DIPENDENTE (ART.1 DECRETO LEGISLATIVO 28 SETTEMBRE 1998, N.360) - GESTIONE SANITARIA	0,60
2015	99	U90405	VERSAMENTO DELL'IMPOSTA SUL VALORE AGGIUNTO TRATTENUTA PER GLI ADEMPIMENTI PREVISTI DALL'ART.1 COMMI 629, 630, 632 E 633, L. 23 DICEMBRE 2014, N. 190 - GESTIONE SANITARIA	703.871,07
2015	99	U90406	VERSAMENTO DI SOMME ACCREDITATE ERROREAMENTE - GESTIONE SANITARIA	10,50
2015	99	U91001	VERSAMENTO DELLE RITENUTE SUI CONTRIBUTI PUBBLICI AI SENSI DELL'ART.28 DEL D.P.R. 600/1973	94.354,03
2015	99	U91002	VERSAMENTO DELLE RITENUTE ERARIALI SUI REDDITI DA LAVORO AUTONOMO AI SENSI DELL'ART.25 DEL D.P.R. 600/1973	55.667,65
2015	99	U91046	VERSAMENTO DELLE RITENUTE PER ADDIZIONALE COMUNALE E PROVINCIALE ALL'IMPOSTA SUL REDDITO DELLE PERSONE FISICHE SU REDDITI DA LAVORO DIPENDENTE (ART.1 DECRETO LEGISLATIVO 28 SETTEMBRE 1998, N.360).	4.002,24
2015	99	U91048	VERSAMENTO DELL'ADDITIONALE REGIONALE ALL'IMPOSTA SUL REDDITO DELLE PERSONE FISICHE SU REDDITI DA LAVORO DIPENDENTE (IRPEF) (ART. 50, DLGS 15 DICEMBRE 1997, N.446).	13.351,73
2015	99	U91050	VERSAMENTO RITENUTE ERARIALI SU REDDITI DA LAVORO DIPENDENTE.	3.935.393,58
2015	99	U91051	VERSAMENTO DELLE RITENUTE PREVIDENZIALI SU REDDITI DERIVANTI DA COLLABORAZIONI COORDINATE CONTINUATIVE	5.150,72
2015	99	U91052	VERSAMENTO AGLI ISTITUTI PREVIDENZIALI E ASSISTENZIALI DELLE RITENUTE SUI REDDITI DI LAVORO AUTONOMO OCCASIONALE	587,51
2015	99	U91055	VERSAMENTO RITENUTE PREVIDENZIALI ED ASSISTENZIALI A CARICO DEL PERSONALE DIPENDENTE.	1.411.272,74
2015	99	U91070	VERSAMENTO DI RITENUTE DIVERSE DA QUELLE ERARIALI, PREVIDENZIALI E ASSISTENZIALI SU REDDITI DI LAVORO DIPENDENTE.	104.066,69
2015	99	U91120	VERSAMENTO DI SOMME ACCREDITATE ERROREAMENTE.	888.205,64
2015	99	U91160	RESTITUZIONE DI DEPOSITI CAUZIONALI PASSIVI.	483.960,52
2015	99	U91322	RESTITUZIONE ALLO STATO DELL'ANTICIPAZIONE MENSILE DESTINATA AL FINANZIAMENTO DELLA SPESA SANITARIA (ART. 2, COMMA 68, LEGGE 23 DICEMBRE 2009, N.191; ART. 15, COMMA 24, DECRETO LEGGE 6 LUGLIO 2012, N. 95).	1.509.114.816,21
2015	99	U91401	USCITE PER PARTITE DI GIRO DIVERSE	16.786,66
2015	99	U91402	USCITE PER LA RIEMMISSIONE DI MANDATI DI PAGAMENTO NON ANDATI A BUON FINE	11.127,32
2015	99	U91404	VERSAMENTO DELL'IMPOSTA SUL VALORE AGGIUNTO TRATTENUTA PER GLI ADEMPIMENTI PREVISTI DALL'ART.1, COMMI 629, 630, 632 E 633, L. 23 DICEMBRE 2014, N.190.	3.452.665,34
2015	99	U95000	TRASFERIMENTO PER CONTO DELL'UNIONE EUROPEA AD AMMINISTRAZIONI LOCALI DELLA QUOTA DI COMPETENZA PER L'ATTUAZIONE DEL PROGETTO "REFERENCE SITES NETWORK FOR PREVENTION AND CARE OF FRAILTY AND CHRONIC CONDITIONS IN COMMUNITY DWELLING PERSONS OF EU COUNTRIES	56.145,30
2015	99	U95002	TRASFERIMENTO PER CONTO DELL'UNIONE EUROPEA AD ASTER SOC. CONSORTILE DELLA QUOTA DI COMPETENZA PER L'ATTUAZIONE DEL PROGETTO "REFERENCE SITES NETWORK FOR PREVENTION AND CARE OF FRAILTY AND CHRONIC CONDITIONS IN COMMUNITY DWELLING PERSONS OF EU COUNTRIES (15.674,70
2015	99	U95004	TRASFERIMENTO PER CONTO DELL'UNIONE EUROPEA A PARTNER STRANIERI DELLA QUOTA DI COMPETENZA PER L'ATTUAZIONE DEL PROGETTO "REFERENCE SITES NETWORK FOR PREVENTION AND CARE OF FRAILTY AND CHRONIC CONDITIONS IN COMMUNITY DWELLING PERSONS OF EU COUNTRIES (SUNFR	142.794,30
2015	99	U95006	TRASFERIMENTO DELLE QUOTE DI COMPETENZA DELL'UNIONE EUROPEA AD AMMINISTRAZIONI LOCALI, PARTNERS DEL PROGETTO EUROPEO DENOMINATO "LIFE EREMITA" LIFE14 NAT/IT/000209, NELL'AMBITO DEL PROGRAMMA COMUNITARIO LIFE 2014/2020 (REGOLAMENTO CE N.1293/2013 DELL'11/1	380.658,90
Totale residui passivi				5.862.727.287,28

