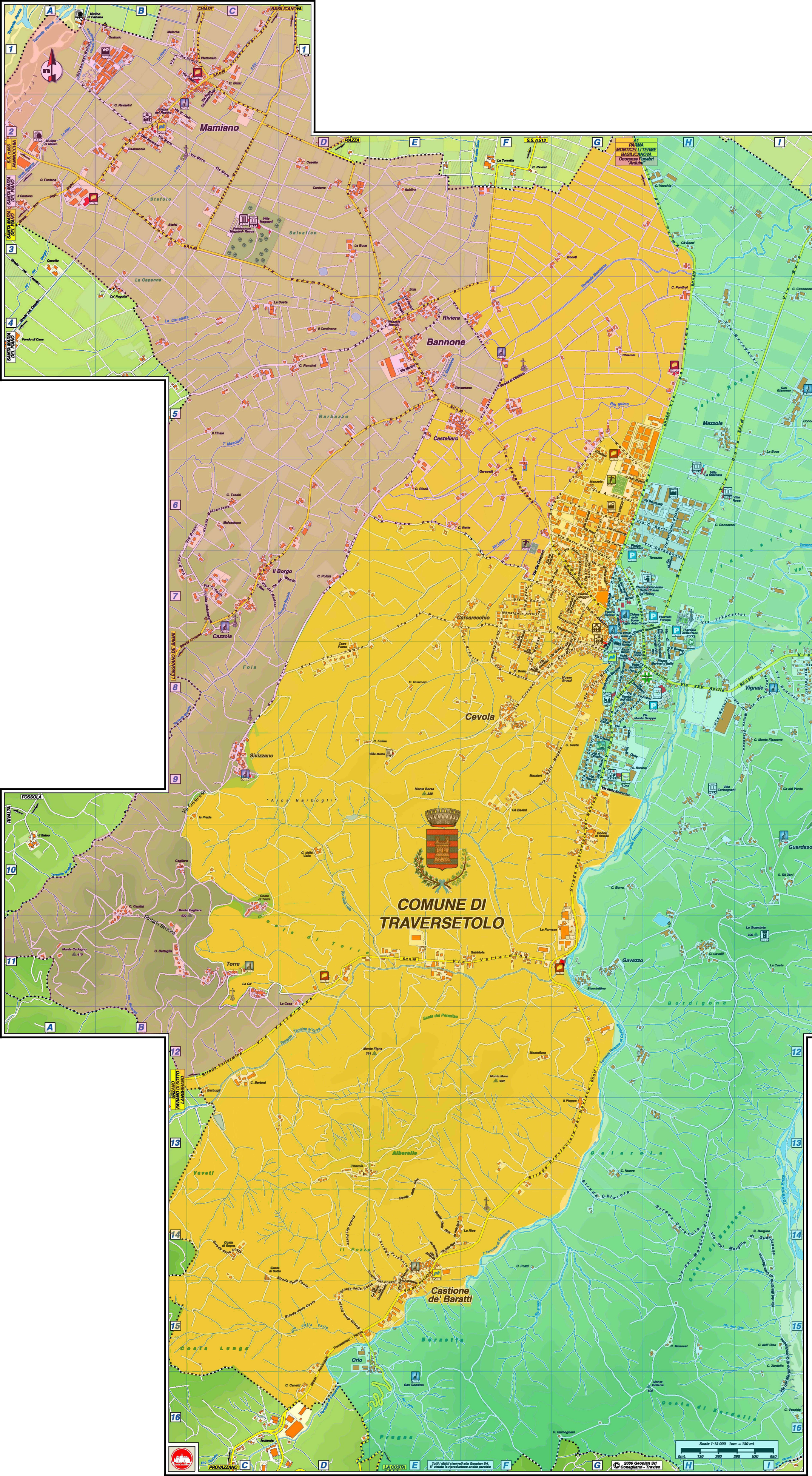
COMUNE DI TRAVERSETOLO
Mamiano
Bannone
Riviera
Castellaro
Barbazzo
Mazzola
Il Borgo
Cazzola
Carcarecchio
Cevola
Sivizzano
Vignale
Rivalta
Guardasone
Gavazzo
Torre
Castione de' Baratti
Orio
Alberello
Vavoti
Costa Lunga
Pragna
Borzetta
Bordigone
Costa di Zandolino
Costa di Torre
Scala del Paradiso
Costa di Guardasone
Costa del Margine di Guardasone
Costa di Calarola
Calarola
Costa del Mazzone
Costa del Margine
Costa della Vella
Costa di Sopra
Costa di Sotto
Il Pozzo
Costa della Costa
Strada della Costa
Strada della Costa alla Costa
Strada della Costa
Strada della Costa
Strada della