

COMPRENSORIO A.C.A.T.E.R. ORIENTALE

**ANALISI CONSUNTIVA
STAGIONE FAUNISTICO-VENATORIA
2019-20**

E

**PROGRAMMA ANNUALE OPERATIVO
DI GESTIONE DEL CERVO
2020-21**

1. ANALISI CONSUNTIVA STAGIONE VENATORIA 2019-2020

1.1 Individuazione cartografica dell'areale annuale e riproduttivo della popolazione di cervo del Comprensorio ACATER

1.1.1 Areale di distribuzione

	Maglie di presenza stabile o stagionale kmq	percentuale
Provincia di FI	290	22,9
Provincia di FC	525	41,5
Provincia AR	449	35,6
Totale	1264	100,0%

Tabella 1.1.1: distribuzione provinciale del cervo nel Comprensorio ACATER



Tavola 1.1.1: distribuzione del cervo nel Comprensorio ACATER ORIENTALE

1.1.2 Areale riproduttivo

	Maglie di presenza attività riproduttiva kmq	percentuale
Provincia di FI	174	25,6
Provincia di FC	281	41,3
Provincia AR	225	33,1
Totale	680	100,0%

Tabella 1.1.2: distribuzione provinciale dell'attività riproduttiva del cervo nel Comprensorio ACATER

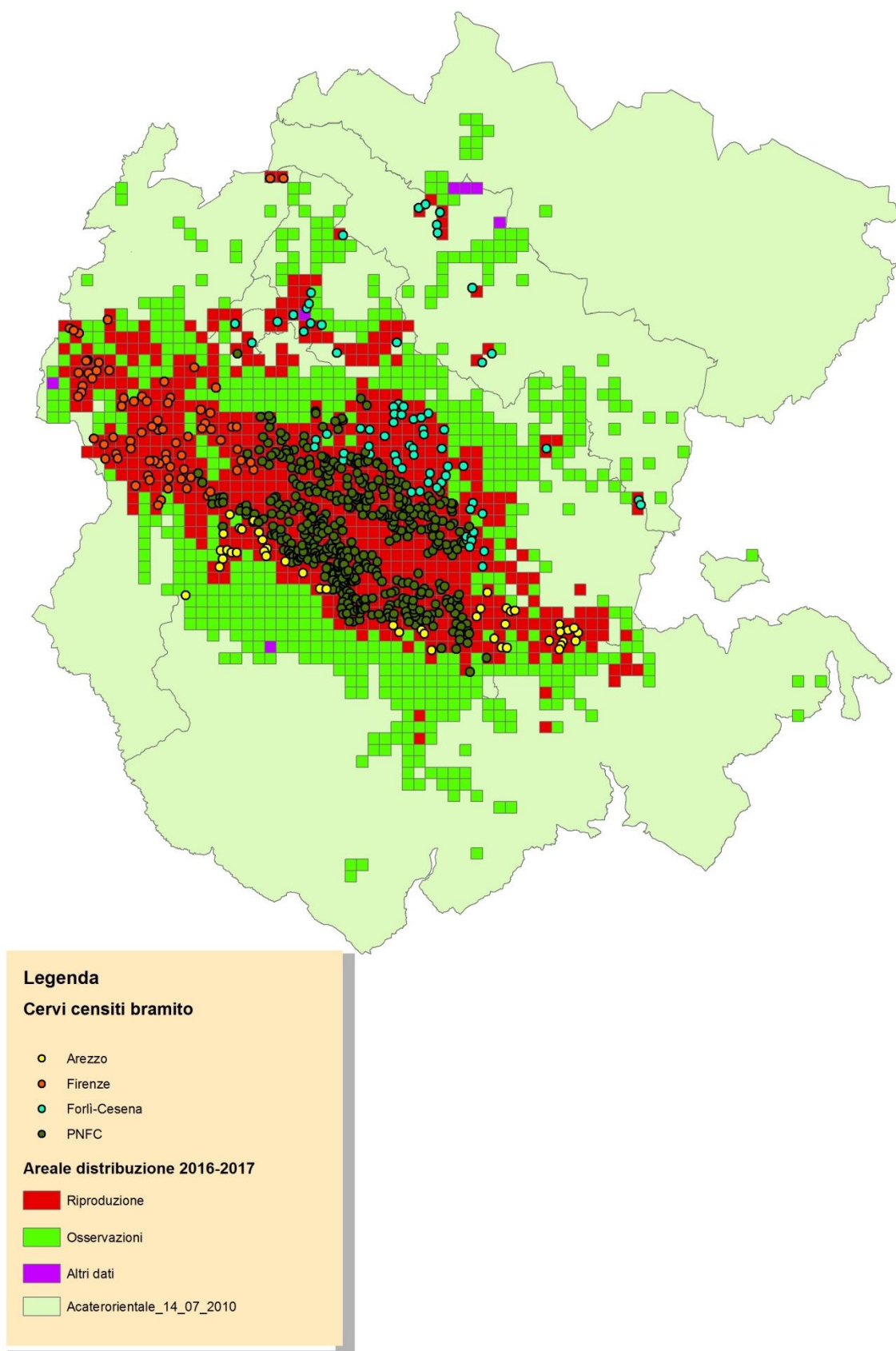
1.2 Risultati del monitoraggio

1.2.1 Conteggi al bramito anno 2019

Prov.		2011	2012	2013	2014	2015	2016	2017	2018	2019
FI	Nr. Maschi bramenti totale	67	79	72	88	95	75	96	89	101
	Kmq censiti	87	132	144	148	146	146	146	146	146
	Densità su areale censito	0,91	0,81	0,5	0,59	0,65	0,51	0,65	0,61	0,69
	Densità su areale riproduttivo totale	0,52	0,56	0,46	0,56	0,61	0,43	0,55	0,51	0,58
FC	Nr. Maschi bramenti totale	235	220	206	268	206	248	282	258	246
	Kmq censiti	257	228	239	249	247	247	432	432	432
	Densità su areale censito	0,91	0,96	0,86	1,08	0,83	1,00	0,65	0,60	0,57
	Densità su areale riproduttivo totale	1,12	1,05	0,99	1,06	0,81	0,89	1,01	0,92	0,87
AR	Nr. Maschi bramenti totale	253	275	296	332	282	303	264	280	275
	Kmq censiti	-	-	-	-	-	294	294	294	294
	Densità su areale censito	-	-	-	-	-	1,03	0,90	0,95	0,94
	Densità su areale riproduttivo totale	-	-	-	-	-	0,67	0,59	0,62	0,61

Tabella 1.2.1.: superfici monitorate e densità di maschi bramenti nel Comprensorio ACATER dal 2011 al 2019

1.2.2 Stima della struttura di popolazione e della consistenza

	<i>n</i>	<i>P</i>	<i>FA/FG</i>	<i>MG</i>	<i>MS</i>	<i>MA</i>	<i>Ind</i>
Prov FI*	637	140	242	48	68	139	33
%	100	21,9	38,0	7,5	10,7	21,8	5,2
Prov FC**	798	150	337	91	102	112	6
%	100	18,8	42,2	11,4	12,8	14,0	0,8
Prov AR*	413	67	163	28	51	73	31
%	100	16,2	39,5	6,8	12,3	17,7	7,5
Totale	1848	357	742	167	221	324	70
%	100	19,3	40,2	9,0	12,0	17,5	3,8

Tabella 1.2.2: struttura di popolazione del cervo

*dati ricavati dalle osservazioni durante la S.V. 19-20

**dati ricavati dalle osservazioni primaverili 2019

1.2.3 Stima della consistenza di popolazione

Prov.	Areale distributivo Kmq	Cervi bramenti N°	Consistenza Ipotesi 1 Cervi adulti 15,5%	Consistenza Ipotesi 2 Cervi adulti 20 %	Densità su distretto Ipotesi 1 capi/Kmq	Densità su distretto Ipotesi 2 capi/kmq	Consistenza media Cervi adulti 17,4%	Densità su distributivo media capi/Kmq	Densità su distretto media capi/Kmq
FI*	290	101	651	505	1,1	0,9	580	2,0	1,0
FC	525	246	1.587	1.230	1,20	0,93	1.414	2,69	1,07
AR	449	275	1774	1375	3,41	2,65	1.580	3,52	3,04
TOT.	1264	622	4013	3110	3,17	2,46	3575	2,83	1,48

Tabella 1.2.3: stime delle consistenze e delle densità della popolazione in base ai maschi bramenti

*densità calcolata applicando la superficie delle nuove UDG 20-21 vedi tabella 2.1.1.

Distretto FIDC01 *

	<i>N</i>	<i>P</i>	<i>FA-FG</i>	<i>MG</i>	<i>MS</i>	<i>MA</i>
n°	26	56	14	20	17	
%	100	19,5	42,1	10,5	15,0	12,8

Distretto DCERFC01

	<i>N</i>	<i>P</i>	<i>FA-FG</i>	<i>MG</i>	<i>MS</i>	<i>MA</i>
n°	28	5	12	3	4	4
%	100	18,8	42,2	11,4	12,8	14,0

Distretto DCERFC02

	<i>N</i>	<i>P</i>	<i>FA-FG</i>	<i>MG</i>	<i>MS</i>	<i>MA</i>
n°	1386	265	590	160	177	194
%	100	18,8	42,2	11,4	12,8	14,0

Distretto DCERFC03						
	<i>N</i>	<i>P</i>	<i>FA-FG</i>	<i>MG</i>	<i>MS</i>	<i>MA</i>
n°	271	52	115	31	35	38
%	100	18,8	42,2	11,4	12,8	14,0

Distretto DCERFC04						
	<i>N</i>	<i>P</i>	<i>FA-FG</i>	<i>MG</i>	<i>MS</i>	<i>MA</i>
n°	71	13	31	8	9	10
%	100	18,8	42,2	11,4	12,8	14,0

Distretto DCERAR31						
	<i>N</i>	<i>P</i>	<i>FA-FG</i>	<i>MG</i>	<i>MS</i>	<i>MA</i>
n°	193	36	98	20	10	29
%	100	18,7	50,8	10,4	5,2	15,0

Distretto DCERAR32						
	<i>N</i>	<i>P</i>	<i>FA-FG</i>	<i>MG</i>	<i>MS</i>	<i>MA</i>
n°	514	103	241	43	49	78
%	100	20,0	46,9	8,4	9,5	15,2

Distretto DCERAR33						
	<i>N</i>	<i>P</i>	<i>FA-FG</i>	<i>MG</i>	<i>MS</i>	<i>MA</i>
n°	21	3	4	3	5	6
%	100	14,3	19,0	14,3	23,8	28,6

Tabella 1.2.4: stime delle consistenze e/o della struttura in base alle osservazioni in contemporanea

*per Firenze: dati ricavati da due serate di transetti notturni in contemporanea per la stima della struttura primaverile riferiti all'anno 2019

1.3 Analisi della gestione faunistico-venatoria

1.3.1 Organizzazione dei distretti

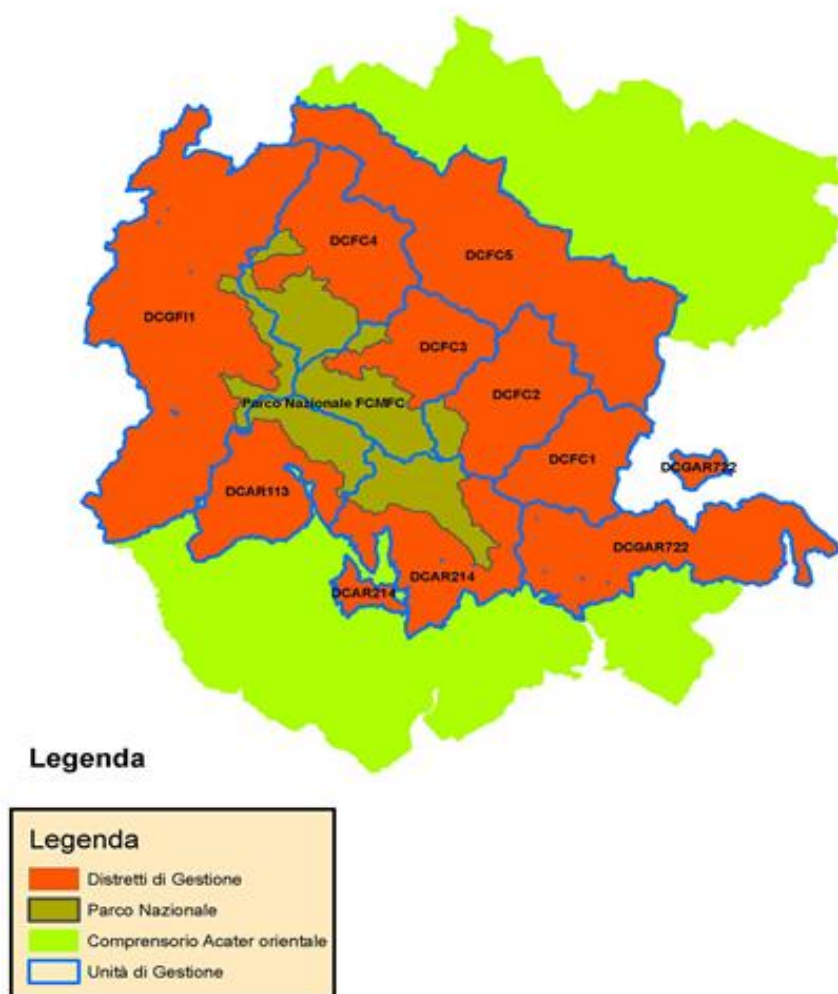

Prov.		2013-14	2014-15	2015-16	2016-17	2017-18	2018-19	2019-20
FI	N° distretti	1	1	1	1	1	1	1
	N° UDG	17	17	17	19	27	27	27
	Sup totale (ha)	33.155	33.155	33.155	34.227	49.228	49.228	49.228
FC	N° distretti	5	5	5	5	5	6	4
	N° UDG	19	19	19	19	19	26	25
	Sup totale (ha)	85.356	85.356	85.356	85.356	85.356	150.588	132.158
AR	N° distretti					3	3	5
	N° UDG					3	3	3
	Sup totale (ha)					70.038	70.038	51.971
ACATER	N° distretti					9	10	10
	N° UDG					49	56	55
	Sup totale (ha)					204.622	269.854	2333.357

**= superficie realmente operativa

Tabella 1.3.1: organizzazione dei distretti nel Comprensorio ACATER

1.3.2 Provincia di Firenze

Distretto	UDG	vocazione	attiva	Ettari
FIDC01	DCSFI-08	si	si	864
FIDC01	DCSFI-10	si	si	2.045
FIDC01	DCSFI-11	si	si	2.038
FIDC01	DCSFI-12	si	si	2.988
FIDC01	DCSFI-17	si	si	1.104
FIDC01	DCSFI-18	si	si	1.136
FIDC01	DCSFI-19	si	si	1.930
FIDC01	DCSFI-20	si	si	2.280
FIDC01	DCSFI-21	si	si	1.720
FIDC01	DCSFI-25	si	si	4.508
FIDC01	DCSFI-26	si	si	1.927
FIDC01	DCSFI-27	si	si	1.245
FIDC01	DCSFI-28	si	si	2.712
FIDC01	DCSFI-29	si	si	1.757
FIDC01	DCSFI-30	si	si	2.707
FIDC01	DCSFI-36	si	si	2.037
FIDC01	DCSFI-37	si	si	3.304
FIDC01	DCSFI-38	si	si	1.631
FIDC01	DCSFI-39	si	si	2.189
FIDC01	DCSFI-49	si	si	961
FIDC01	DCSFI-50	si	si	1.886
FIDC01	DCSFI-51	si	si	1.449
FIDC01	DCSFI-52	si	si	2.444
FIDC01	AFVFI-20	si	si	572
FIDC01	AFVFI-28	si	si	909
FIDC01	AFVFI-31	si	si	500
FIDC01	AAVFI-09	si	si	385

Tabella 1.3.2: superfici delle sub unità del distretto FIDC01

DISTRETTO DEL CERVO DI FIRENZE FI-1 ACATER ORIENTALE



Tavola 1.3.1: cartografia del distretto FIDC01

1.3.3 Provincia di Forlì-Cesena

Distretto	UDG	vocazione	attiva	Ettari
DCER_FC01	FC03	sì	sì	9.594
DCER_FC01	AFV ALTO TEVERE	sì	sì	1.059
DCER_FC01	AFV PETRUSCHIO	sì	no	514
DCER_FC02	FC05	sì	sì	18.619
DCER_FC02	AFV COMERO N	sì	sì	503
DCER_FC02	AFV SASSETO M	sì	sì	1.377
DCER_FC02	AFV VESSA	sì	sì	580
DCER_FC03	FC04	sì	sì	10.486
DCER_FC03	AFV CIT	sì	sì	746
DCER_FC03	AFV VALBURA	sì	sì	718
DCER_FC04	FC01_02_04_06	sì	sì	75.759
DCER_FC04	AFV ACERO R	sì	sì	649
DCER_FC04	AFV BONAGA	sì	no	682
DCER_FC04	AFV CELLA	sì	no	965
DCER_FC04	AFV GALLIANA	sì	no	621
DCER_FC04	AFV M. BASCHIERA	sì	no	940
DCER_FC04	AFV MONTECOLLINA	sì	no	1.199
DCER_FC04	AFV SALTO MARS	sì	sì	969
DCER_FC04	AFV S. MARINA	sì	sì	925
DCER_FC04	AFV S. MARTINO	sì	sì	1.312
DCER_FC04	AFV S. PAOLO	sì	no	1.453
DCER_FC04	AFV VALDIPONDO	sì	no	513
DCER_FC04	AFV VALLE IBOLA	sì	no	1.000
DCER_FC04	AFV VALMONTONE	sì	sì	975

Tabella 1.3.3: superfici distretti e UDG della provincia di FC

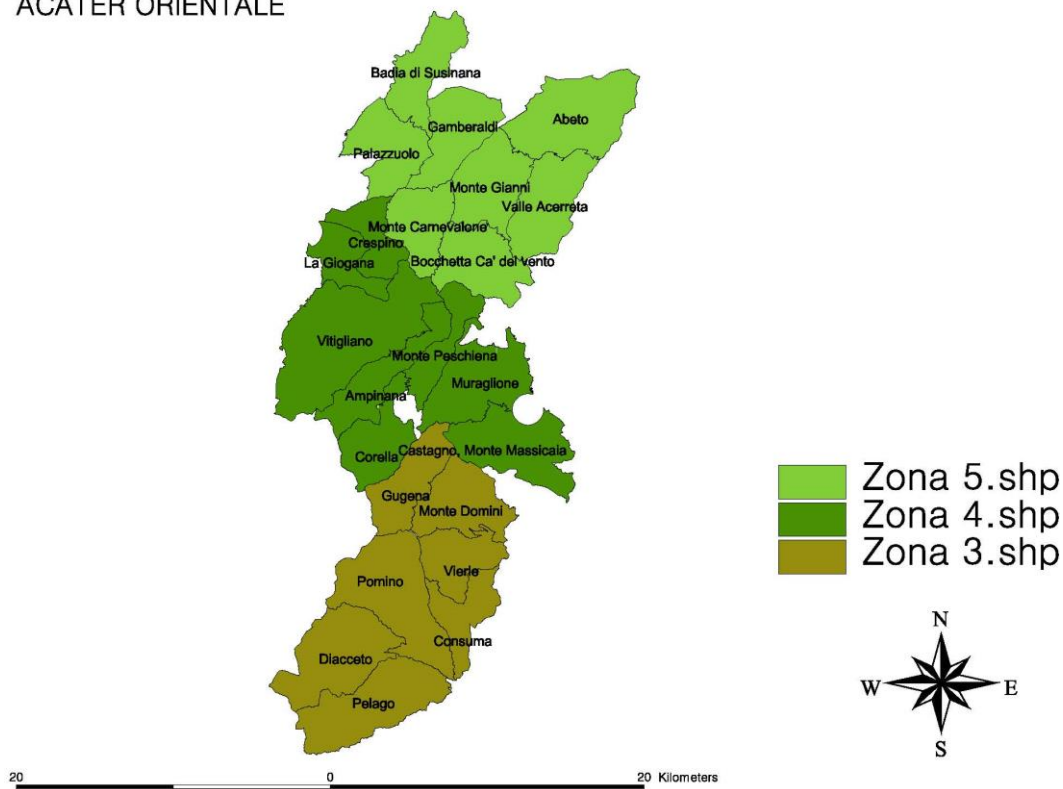

Tavola 1.3.2: cartografia dei distretti della provincia di FC

1.3.4 Provincia di Arezzo

Distretto	UDG	vocazione	attiva	Ettari
DCER_AR31	DCS_AR_13	si	si	13.895
DCER_AR32	DCS_AR_14	si	si	6.381
DCER_AR32	DCS_AR_02	no	si	11.424
DCER_AR33	DCS_AR_22	si	si	13.203
DCER_AR33	DCS_AR_07	no	si	7.069

Tabella 1.3.4: superfici distretti della provincia di AR

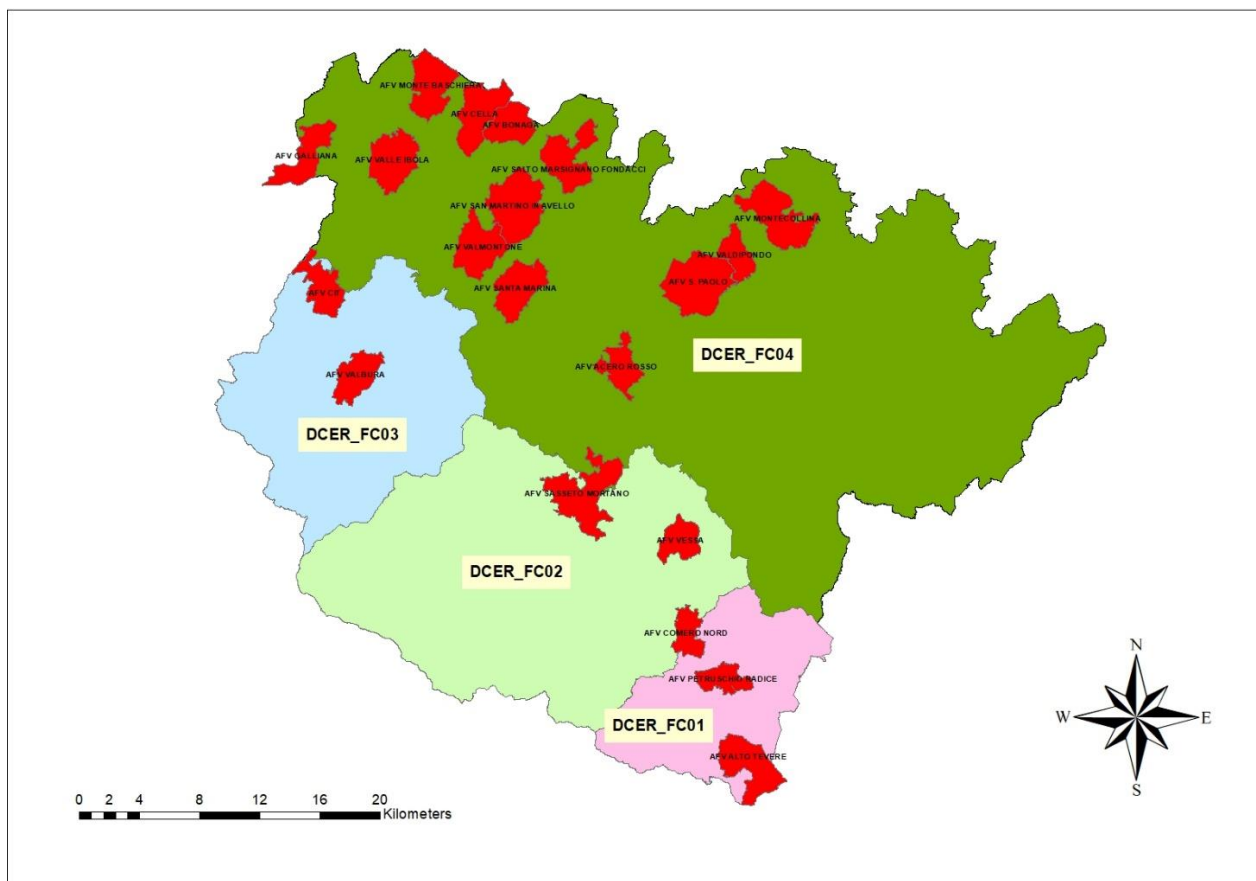

Tavola 1.3.3: cartografia dei distretti della provincia di AR

1.3.5 Risultati di prelievo

Gli abbattimenti complessivi effettuati durante la stagione venatoria 2019-2020 vengono di seguito illustrati nella Tabella

	Prov FI				Prov FC				Prov AR			
	P.P.	Ass	Prel	%	P.P.	Ass	Prel	%	P.P.	Ass	Prel	%
Maschi adulti	10	10	9	90,0	22	22	16	72,7	29	29	26	89,7
Maschi sub	12	12	7	58,3	28	28	17	60,7	35	35	24	68,6
Maschi gio	10	10	9	90,0	26	26	20	76,9	25	25	25	100,0
Femmine I	24	24	18	75,0	27	27	14	51,8	92	92	46	50,0
Femmine II	17	17	4	23,5	71	71	51	71,8	27	27	7	25,9
Piccoli	31	31	10	32,3	72	72	27	37,5	72	72	22	30,6
	104	104	57	54,8	246	246	145	58,9	280	280	150	53,6

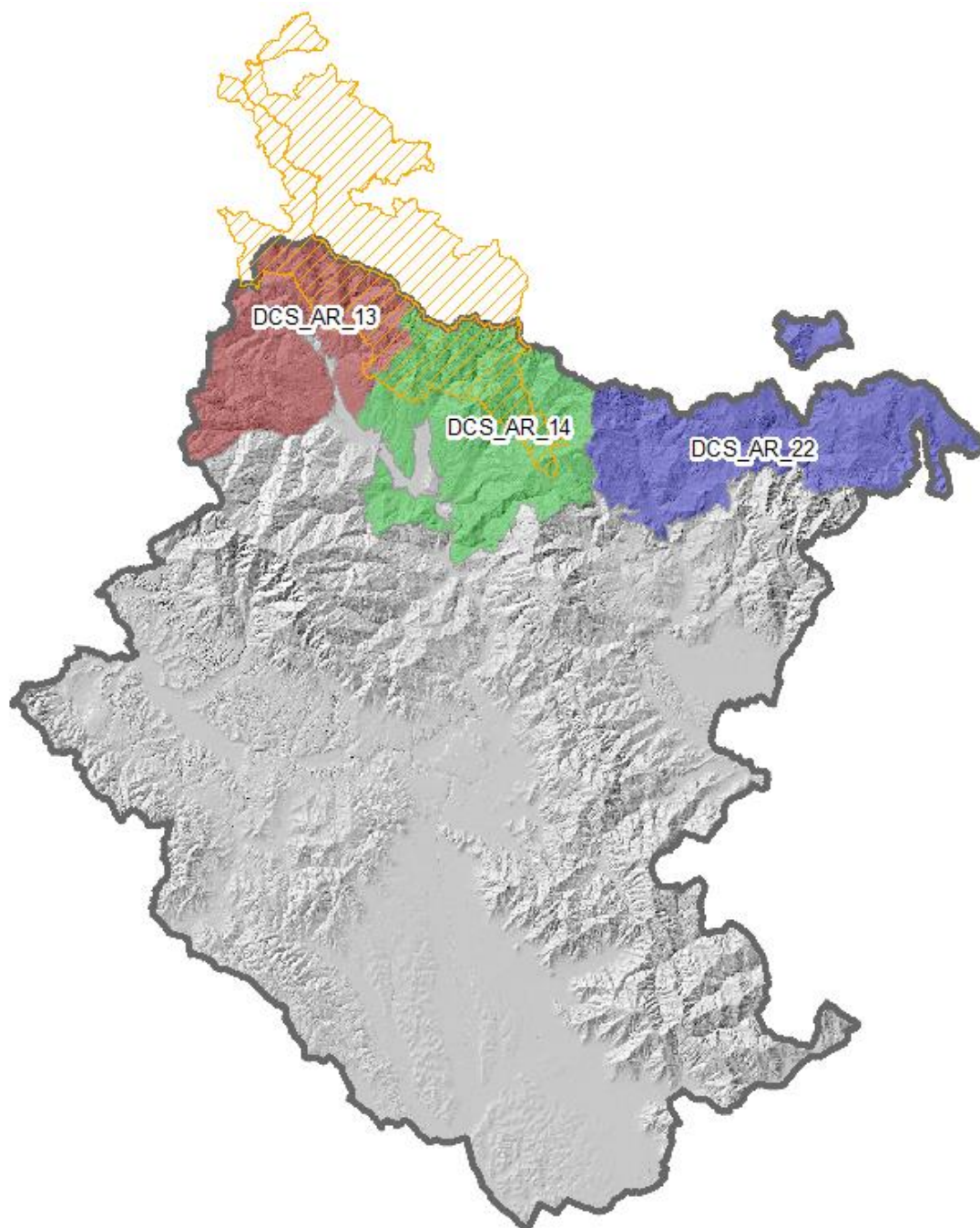
Tabella 1.3.5: riepilogo dei prelievi effettuati durante la stagione venatoria 2019-2020 nel Comprensorio ACATER

Di seguito il piano di prelievo assegnato e realizzato, con relative percentuali, durante le ultime 5 stagioni faunistico-venatorie dal 2015-2016 al 2019-2020 (escluso istituti privati) e nell'ultima stagione venatoria negli istituti privati.

Provincia di Firenze

	2015-2016			2016-2017			2017-2018			2018-2019			2019-2020		
	Ass	Prel	%	Ass	Prel	%	Ass	Prel	%	Ass	Prel	%	Ass	Prel	%
Maschi adulti	6	4	66,7	6	5	83,3	6	6	100,0	8	7	87,5	8	7	87,5
Maschi subadulti	12	7	58,3	12	9	75,0	12	5	41,7	12	12	100,0	12	7	58,3
Maschi giovani	9	9	100,0	9	8	88,9	9	6	66,7	9	8	88,9	8	8	100,0
Femmine adulte	24	20	83,3	24	18	75,0	24	22	91,7	19	20	105,3	20	16	80,0
Femmine giovani	9	6	66,7	9	4	44,4	9	5	55,6	9	5	55,6	13	4	30,7
Piccoli	18	8	44,4	18	8	44,4	18	15	83,3	24	11	45,8	25	9	36,0
	78	54	69,2	78	52	66,7	78	59	75,6	81	63	77,8	86	51	59,3

Tabella 1.3.6: piano di prelievo assegnato e realizzato con percentuali di prelievo nel distretto FIDC01

PROV FI	totale	%
---------	--------	---

	AFV MUGELLANA AFVFI28		AFV GALLIANA AFVFI20		AFV ORTACCI AFVFI31		AAV IL LAGO AAVFI09				
	ass.	prel.	ass.	prel.	ass.	prel.	ass.	prel.	ass.	prel.	
Maschio ad	1	1	1	1	-	-	-	-	2	2	100,0
Maschio sub	-	-	-	-	-	-	-	-	-	-	
Maschio gio	-	-	1	1	-	-	1	0	2	1	50,0
Femmine II	1	1	1	1	1	0	1	0	4	2	50,0
Femmine I	1	0	1	0	1	0	1	0	4	0	0
Piccoli	2	1	2	0	1	0	1	0	6	1	16,7
totale	5	3	6	3	3	0	4	0	18	6	33,3

Tabella 1.3.7: percentuali di realizzazione del piano di prelievo nelle AFV/AAV 2019-2020 nella provincia di Firenze

Provincia di Forlì Cesena

	2015-2016			2016-2017			2017-2018			2018-2019			2019-2020		
	Ass	Prel	%	Ass	Prel	%	Ass	Prel	%	Ass	Prel	%	Ass	Prel	%
Maschi adulti	23	15	65,2	20	18	90,0	21	13	61,9	18	11	61,1	16	12	75,0
Maschi subadulti	27	21	77,8	24	19	79,2	25	13	52,0	20	15	75,0	21	12	57,1
Maschi giovani	19	10	52,6	17	14	82,4	18	10	55,6	18	12	66,7	18	15	83,3
Femmine adulte	67	42	62,7	63	39	61,9	61	31	50,8	53	39	73,6	50	43	86,0
Femmine giovani	21	13	61,9	19	6	31,6	17	6	35,3	16	4	25,0	17	8	47,1
Piccoli	56	37	66,1	48	21	43,8	49	11	22,4	40	16	40,0	47	21	44,7
	213	138	64,8	191	117	61,3	191	84	44,0	165	97	58,8	169	111	65,7

Tabella 1.3.8: piano di prelievo assegnato e realizzato con percentuali di prelievo in Provincia di FC

	assegnato						prelevato						
AFV	MG	MS	MA	FG	FA	Piccoli	MG	MS	MA	FG	FA	Piccoli	%
ACERO ROSSO	0	0	0	1	1	2	0	0	0	1	0	0	25,0
ALTO TEVERE	0	1	0	0	1	1	0	1	0	0	0	0	33,3
CIT	0	0	0	0	1	2	0	0	0	0	0	0	0
RIO SALSO	2	1	2	3	6	5	np	np	np	np	np	np	-
S. MARINA	1	1	0	1	1	2	1	1	0	0	1	0	50,0
S. MARTINO IN A.	2	1	0	0	2	2	1	1	0	0	0	0	28,6
SALTO MARSIGN.		1	0	0	2	2	0	0	0	1	1	0	40,0
SASSETO MORT	1	1	1	1	2	2	1	1	1	1	2	2	100,0
VALBURA	1	0	1	1	2	2	1	0	1	1	2	2	100,0
VALMONTONE	0	0	0	1	1	2	0	0	0	0	0	0	0,0
VESSA	1	1	2	2	2	3	1	1	2	2	2	2	90,9
	8	7	6	10	21	25	5	5	4	6	8	6	44,2

Tabella 1.3.9: percentuali di realizzazione del piano di prelievo nelle AFV 2019-2020 nella provincia di FC

Provincia di Arezzo

	2015-2016			2016-2017			2017-2018			2018-2019			2019-2020		
	Ass	Prel	%	Ass	Prel	%	Ass	Prel	%	Ass	Prel	%	Ass	Prel	%
Maschi adulti	36	32	88,9	32	32	100	35	18	51,4	33	14	42,4	29	26	89,7
Maschi subadulti	48	30	62,5	42	30	71,4	42	25	59,5	39	12	30,8	35	24	68,6
Maschi giovani	36	30	83,3	29	27	93,1	31	26	83,9	29	20	69,0	25	25	100
Femmine adulte	36	10	27,8	33	14	42,4	32	6	18,8	30	6	20,0	92	46	50,0
Femmine giovani	114	77	67,5	102	57	55,9	108	77	71,3	101	41	40,6	27	7	25,9
Piccoli	90	25	27,8	82	29	35,4	87	32	36,8	80	14	17,5	72	22	30,6
	360	204	56,7	320	189	59,1	335	184	54,9	312	107	34,3	280	150	53,6

Tabella 1.3.10: piano di prelievo assegnato e realizzato con percentuali di prelievo in Provincia di Arezzo

1.3.6 Sforzo di caccia

Distribuzione territoriale dello sforzo venatorio e dei prelievi.

Anno	DISTRETTI	Capi assegnati	Capi abbattuti	N° uscite totali	N° medio uscite per capo abbattuto	N° medio uscite per capo assegnato
2019-20	FIDC01	86	51	1.068	20,9	12,4
	FC01-02-03-04-05-06	169	111	1.047	9,4	6,2
	DCS_AR_13_14_22	280	150	4.991	33,3	17,8

Tabella 1.3.11: capi assegnati e sforzo di caccia nei territori di competenza degli ATC del Comprensorio ACATER (escluso istituti faunistici)

Provincia di Firenze

Anno	UDG	N° uscite	Capi prelevati	N° uscite per capo abbattuto
2019-20	DCSFI-36	274	12	22,8
	DCSFI-08	0	0	-
	DCSFI-10	0	0	-
	DCSFI-11	2	0	-
	DCSFI-12	25	1	25,0
	DCSFI-17	2	0	-
	DCSFI-18	19	0	-
	DCSFI-19	22	1	22,0
	DCSFI-20	3	0	-
	DCSFI-21	0	0	-
	DCSFI-25	110	6	18,3
	DCSFI-26	48	1	48,0
	DCSFI-27	13	1	13,0
	DCSFI-28	129	8	16,1
	DCSFI-29	21	0	-
	DCSFI-30	130	10	13,0
	DCSFI-37	5	0	-
	DCSFI-38	54	3	18,0
	DCSFI-39	5	0	-
	DCSFI-49	0	0	-
	DCSFI-50	166	8	20,8
	DCSFI-51	31	0	-
	DCSFI-52	8	0	-
	AFVFI-20	15	3	5,0
	AFVFI-28	17	3	5,7
	AFVFI-31	0	0	-
	AAVFI-09	4	0	-

Tabella 1.3.12: Capi prelevati e sforzo di caccia per UDG distretto FIDC02

Provincia di Forlì Cesena

Anno	Distretto	UDG	N° uscite	Capi prelevati	N° uscite per capo abbattuto
2019-20	DCER_FC01	ATCFC03	nd	4	nd
	DCER_FC02	ATCFC05	941	84	11,2
	DCER_FC03	ATCFC04	nd	16	nd
	DCER_FC04	ATCFC01	22	1	22,0
	DCER_FC04	ATCFC02	61	4	15,2
	DCER_FC04	ATCFC04	nd	1	nd
	DCER_FC04	ATCFC06	23	1	23,0

Tabella 1.3.13: capi prelevati e sforzo di caccia per UDG distretti

Provincia di Arezzo

Anno	UDG	N° uscite	Capi prelevati	N° uscite per capo abbattuto
2019-20	DCS_AR_13	1524	88	17,3
	DCS_AR_14	3308	59	56,1
	DCS_AR_22	159	3	53,0

Tabella 1.3.14: capi prelevati per zona e sforzo di caccia per UDG

1.3.7 Danni alle attività agricole

Nelle tabelle che seguono sono riassunti i danni alle attività agricole suddivisi per Distretto per comune e coltivazione danneggiata riferiti all'anno 2019 e la cartografica del distretto relativa alla localizzazione dei danni.

Provincia di Firenze

Coltivazione danneggiata	Danni 2019 per Comune				
	San Godenzo	Dicomano	Vicchio	Palzuolo S.S.	Marradi
Frutteto			29,53		
Olivo					
Vigna			2.712,08		
Cereali			17,07		
Oleoproteaginose			304,64		
Orticole					
Vivaio					
Marroni	1.970,09		438,67	1.074,17	
Bosco					
Foraggiere					
TOTALE €	1.970,09		3.501,99	1.074,17	
TOTALE €	6.546,25				

Tabella 1.3.15: danni da cervo sulle colture in Provincia di Firenze



Tavola 1.3.4: distribuzione dei danni da cervo sulle colture in Provincia di Firenze anno 2019

Provincia di Forlì Cesena

Danni 2019 per Comune

	BAGNO DI ROMAGNA	CIVITELLA DI ROMAGNA	GALEATA	PREDAPPIO	PREMILCUORE	ROCCA SAN CASCIANO	SANTA SOFIA	TREDOZIO
Cereali		87,7						
Erba medica		155		189,5				
Grano	96,5	242	225	88,2	326,8	113,6	356,7	
Uva - produzione		62,5	92			44,1		
Triticale							63,9	
Orzo	84,0			128	59,4	38,0	45,6	
Avena					73,5			
Farro						17,4	24,0	
Foraggio	501,0				186,9	128,8	32,3	
Favino							9,2	
Pascoli	74,6						23,6	
Arboricoltura da legno								781,2
Castagno - produzione								355,7
TOT	756,1	547,2	317,0	405,7	646,7	341,8	555,2	1.136,8

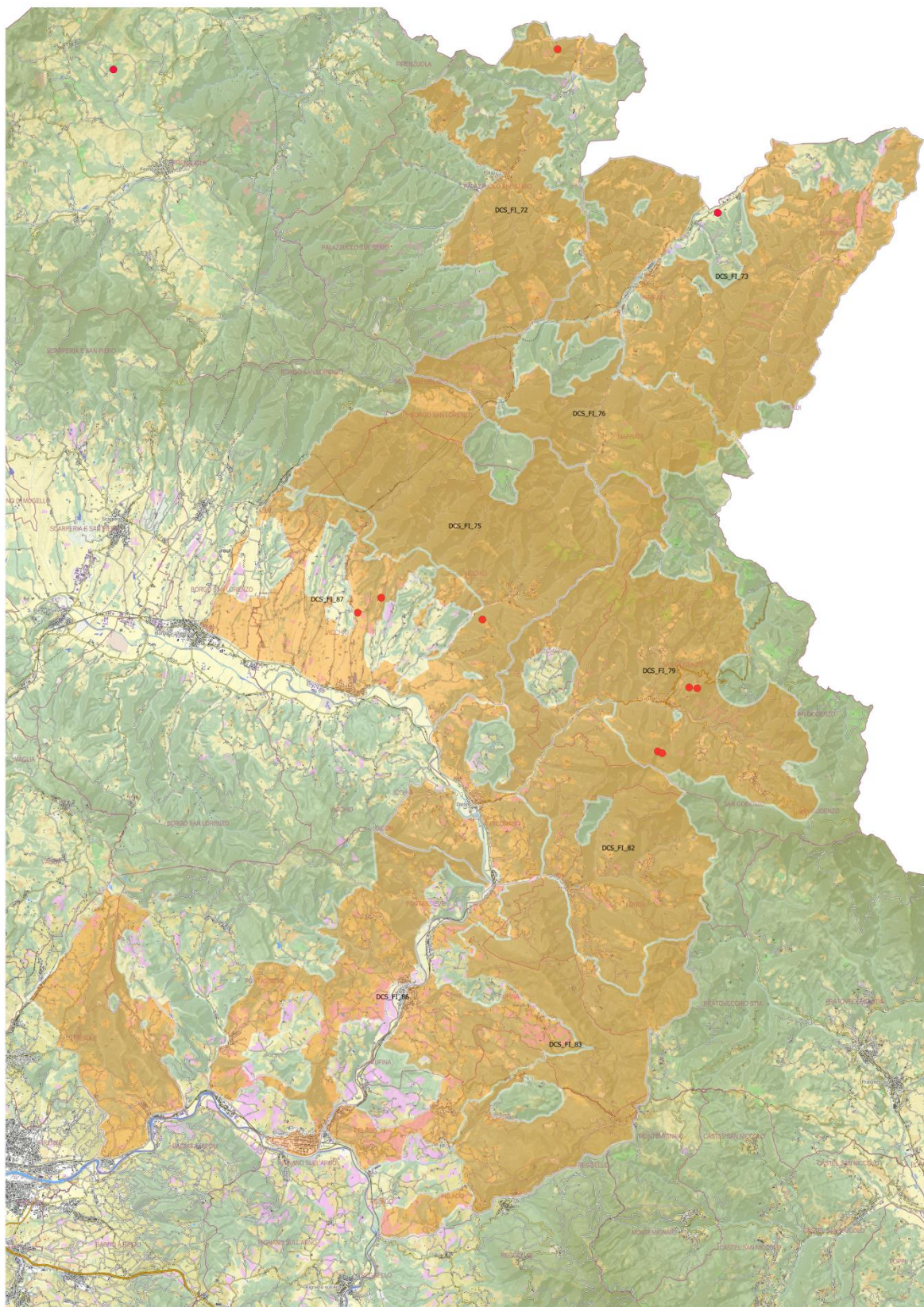
Tabella 1.3.16: danni da cervo sulle colture in Provincia di Forlì Cesena anno 2019



Tavola 1.3.6: distribuzione danni da cervo accertati nel 2019 in provincia di Forlì-Cesena per Comune e per Distretto

Provincia di Arezzo

Coltivazione danneggiata	Danni 2019 per Comune
	Pratovecchio Stia
Frutteto	
Olivo	
Vigna	
Cereali	
Oleoproteaginose	
Orticole	
Vivaio	
Marroni	
Bosco (abete rosso)	
Foraggiere	368
TOTALE €	368

Tabella 1.3.17: danni da cervo sulle colture in Provincia di Arezzo

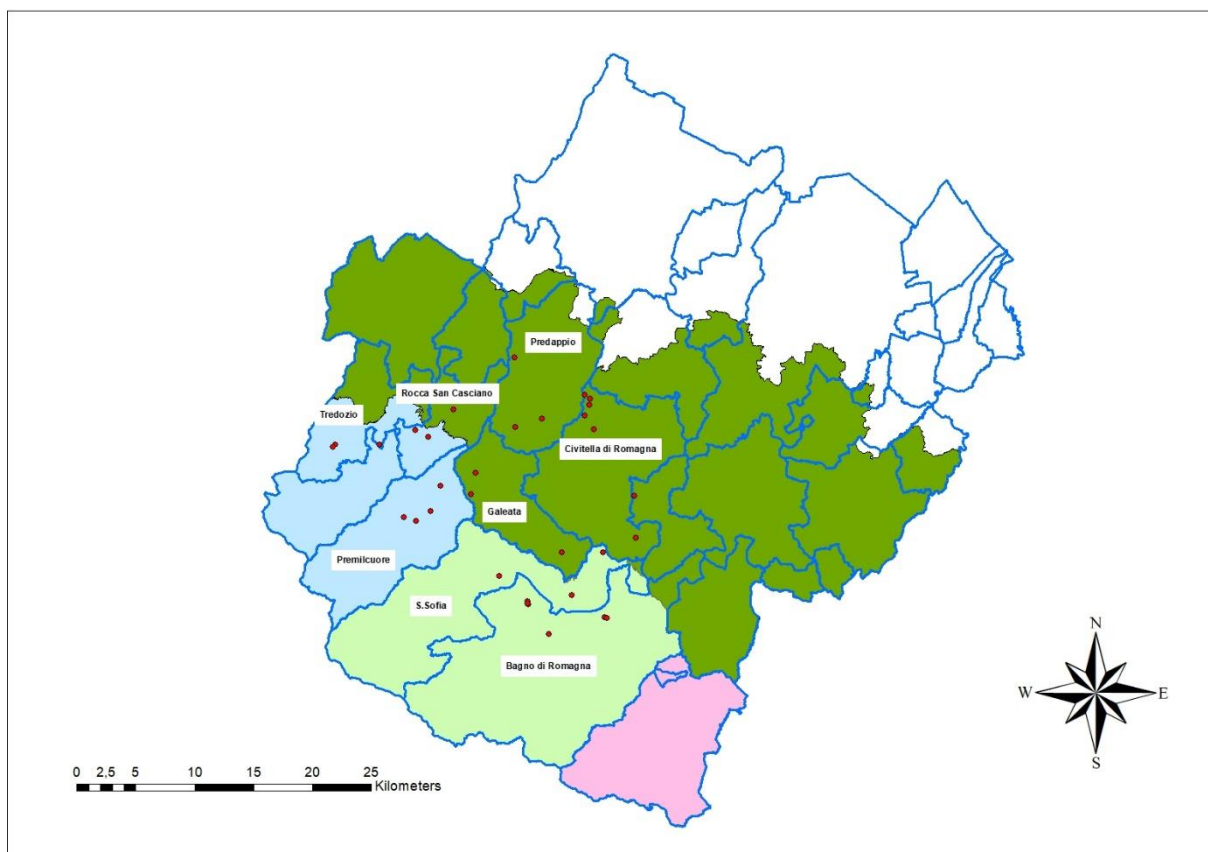

Tavola 1.3.7: distribuzione danni da cervo accertati nel 2019 in provincia di Arezzo per Comune e per Distretto

Comprensorio ACATER ORIENTALE

Nella tabella seguente i danni da cervo complessivi per il Comprensorio ACATER dal 2012 al 2019 suddivisi per comune.

* dato relativo ai soli risarcimenti di competenza pubblica

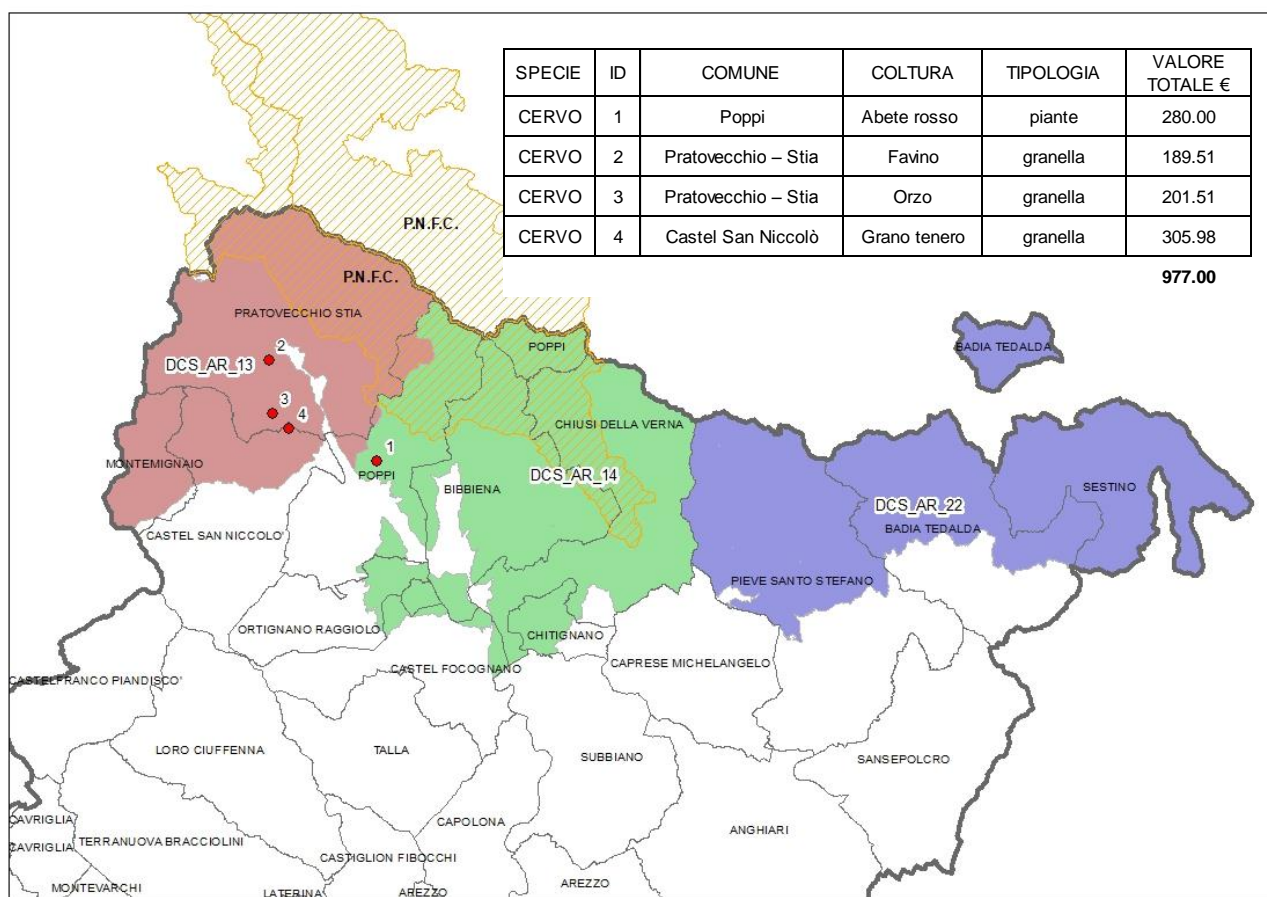
Comuni	2012	2013	2014	2015	2016	2017	2018	2019
SAN GODENZO	5.783	7.512	1.101	9.462	7.982	ND	980	1.970
DICOMANO	21	3.621	224	1.344	1.616	ND	580	
PONTASSIEVE						ND		
LONDA		199	2.845	3.154	1.850	ND		
VICCHIO	1.568	162	338	195	1.515	ND	547	3.502
MARRADI						ND		
PALAZZUOLO S.S.						ND		1.074
PELAGO						ND		
Totale Prov FIRENZE	7.372	11.494	4.508	14.155	12.963	ND	2.107	6.546
BAGNO DI R.	8.616	264	507	172		418	121	756
CASTROCARO T.		320			29			
CIVITELLA DI R.	364		592		119		130	547,2
GALEATA	88	391	336		764	380		317
MERCATO S.		662						
PORTICO	2.621							
PREDAPPIO	4.022	3.137	2.317		1.214		385	406
PREMILCUORE	2.473				473		860	647
ROCCA S.C.	1.985							342
SANTA SOFIA	2.872	500	522	916	4.142	438	309	555
SARSINA	3.288	3.952	2.711					
SOGLIANO AL R.					245			
TREDOZIO	277				536		475	1137
VERGHERETO	624	304	207			200		
Totale Prov FC	27.230	9.530*	7.192*	1.088*	7.522	1.436*	2.280	4.706
POPPI							280	
PRATOVECCIO STIA							391	368
CASTEL SAN NICCOLO'							396	
Totale Prov. AR	9.948	9.267	12.327	11.287	8.084	ND	977	368
Totale ACATER	20.043	20.761	16.835	25.442	28.569	1.436	5.364	11.620

Tabella 1.3.18: riepilogo danni da cervo sulle colture dal 2012 al 2019

1.3.8 Valutazioni economiche

La gestione economica del cervo, per il periodo considerato, viene riassunta nella Tabella 1. con la distinzione tra le quote incassate dai cacciatori iscritti ai distretti, dagli ospiti e in totale. Per facilitare la lettura dei dati sono stati calcolati i valori percentuali delle quote pagata dai cacciatori ospiti rispetto al totale.

Gli spazi vuoti indicano che in quell'anno la provincia interessata non aveva ancora attivato le procedure di assegnazioni di capi a cacciatori ospiti.

Pr/atc		2012-13	2013-14	2014-15	2015-16	2016-17	2017-18	2018-19	2019-20
PROV. FI ATC FI NORD FIDC02	Iscritti €	9.780	14.842	13.570	13.388	15.161	16.269	18.259	17.944
	Ospiti €	500	1.250	0	0	0	0	0	0
	Totale €	10.280	16.092	13.570	13.388	15.161	16.269	18.259	17.944
	% ospiti	4,9	7,8	0	0	0	0	0	0
PROV. FC ATC FC01- 02-03-04-05- 06	Iscritti €	33.125	31.625	33.375	31.450	45.950	39.750	32.500	33.850
	Ospiti €	0	0	0	0	0	0	0	0
	Totale €	33.125	31.625	33.375	31.450	45.950	39.750	32.500	33.850
	% ospiti	0	0	0	0	0	0	0	0
PROV. AR ATC AR01 AR02	Iscritti €					15.140	17.170	16.960	23.750
	Ospiti €					0	0	0	0
	Totale €					15.140	17.170	16.960	23.750
	% ospiti					0	0	0	0
Comprensorio						76.251	73.189	67.719	75.544

Tabella 1.3.19: riepilogo introiti economici per la stagione venatoria dalla S.V. 12-13 alla S.V.19-20

Nella tabella successiva sono raccolti i dati di sette anni relativi al numero dei cacciatori coinvolti nella gestione venatoria nell'ACATER.

	2012-13	2013-14	2014-15	2015-16	2016-17	2017-18	2018-19	2019-20
Iscritti DCFIO1	43	40	50	50	66	70	77	79
Ospiti DCFIO1	2	5	0	0	0	0	0	0
Iscritti ATCFC.	83	96	112	145	166	188	188	198
Ospiti ATCFC	0	0	0	0	0	0	0	0
Iscritti ATCAR01						307	318	418
Ospiti ATCAR01					0	0	0	0
Iscritti ATCAR02						28	22	57
Ospiti ATCAR02					0	0	0	0
Totale ACATER						593	605	752

Tabella 1.3.20: cacciatori iscritti ed ospiti coinvolti nella gestione del cervo dalla S.V 12-13 alla S.V. 19-20 nel Comprensorio ACATER (si intende solo gli assegnatari nella stagione venatoria)

2.1 Organizzazione dei distretti Stagione Venatoria 2020-2021

2020-21		
Prov.	N° distretti	1
FI	N° UDG	9

Prov. FC	Sup totale (ha) *	58.082
	N° distretti	4
	N° UDG	25
Prov. AR	Sup totale (ha)	132.158
	N° distretti	3
	N° UDG	3
ACATER	Sup totale (ha)	70.038
	N° distretti	8
	N° UDG	55
	Sup totale (ha)	251.42

**= superficie realmente operativa

*= escluso istituti faunistici privati (AFV –AAV) incluse Zone di Rispetto Venatorio

Tabella 2.1.1: organizzazione dei distretti nel Comprensorio ACATER

2.1.1 Provincia di Firenze

Distretto	UDG	denominazione	vocazione	attiva	AUS ha
FIDC01	DCSFI-72	LA FAGGIOLA - BADIA DI SUSINANA - PALAZZUOLO - ZRV LA SOGLIA - ZRV I CANCELLI	si	si	4.031
FIDC01	DCSFI-73	GAMBERALDI - ABETO - MONTE GIANNI - VALLE ACERRETA - ZRV LE VILLETTE - ZRV DOGARA - ZRV CASTAGNETO GUIZZO - ZRV BOTTEGHETTE - ZRV VANGIOLINO	si	si	8.855
FIDC01	DCSFI-75	MONTOLANO - LA GIOGANA - VITIGLIANO - AMPINANA - ZRV COLLA DI CASAGLIA	si	si	7.984
FIDC01	DCSFI-76	MONTE CARNEVALONE - BOCCHETTA CA' DEL VENTO - CRESPINO - ZRV CAMPO PICCINO	si	si	3.666
FIDC01	DCSFI-79	MONTE PESCHIANA - MURAGLIONE - CORELLA - CASTAGNO - MONTE MASSICAIA - ZRV CORELLA - ZRV MOIA	si	si	7.661
FIDC01	DCSFI-82	RINCINE - VIERLE - GUGENA	si	si	4.753
FIDC01	DCSFI-83	POMINO - PELAGO - CONSUMA - DIACCETO	si	si	5.607
FIDC01	DCSFI-86	GRICIGLIANO - SANTA BRIGIDA - VAL DI SIEVE - CORELLA - GUGENA - POMINO - PELAGO - DIACCETO - ZRV CERRETO LIBRI - ZRV SIEVE - ZRV CASTELLO PETROGNANO - ZRV PRATO BARONE	no	si	12.167
FIDC01	DCSFI-87	MONTOLANO - LA GIOGANA - VITIGLIANO - AMPINANA - ZRV TEMERAIO	no	si	3.358
FIDC01	AFVFI-20	AFV GALLIANA	si	si	572
FIDC01	AFVFI-28	AFV MUGELLANA	no	si	909
FIDC01	AFVFI-31	AFV ORTACCI	si	si	500
FIDC01	AAVFI-09	AAV IL LAGO	no	si	385

Tabella 2.1.2: sub unità/UDG del distretto FIDC01 S.V. 20-21

DISTRETTO CERVO FIRENZE ACATER ORIENTALE



Tavola 1.3.8: nuova suddivisione delle UDG del distretto FIDC01 – stagione venatoria 2020 - 2021

2.1.2 Provincia di FC

Distretto	UDG	vocazione	attiva	Ettari
DCER_FC01	FC03	sì	sì	9.594
DCER_FC01	AFV ALTO TEVERE	sì	sì	1.059
DCER_FC01	AFV PETRUSCHIO	sì	no	514
DCER_FC02	FC05	sì	sì	18.619
DCER_FC02	AFV COMERO N	sì	sì	503
DCER_FC02	AFV SASSETO M	sì	sì	1.377
DCER_FC02	AFV VESSA	sì	sì	580
DCER_FC03	FC04	sì	sì	10.486
DCER_FC03	AFV CIT	sì	sì	746
DCER_FC03	AFV VALBURA	sì	sì	718
DCER_FC04	FC01_02_04_06	sì	sì	75.759
DCER_FC04	AFV ACERO R	sì	sì	649
DCER_FC04	AFV BONAGA	sì	no	682
DCER_FC04	AFV CELLA	sì	no	965
DCER_FC04	AFV GALLIANA	sì	no	621
DCER_FC04	AFV M. BASCHIERA	sì	no	940
DCER_FC04	AFV MONTECOLLINA	sì	no	1.199
DCER_FC04	AFV SALTO MARS	sì	sì	969
DCER_FC04	AFV S. MARINA	sì	sì	925
DCER_FC04	AFV S. MARTINO	sì	sì	1.312
DCER_FC04	AFV S. PAOLO	sì	no	1.453
DCER_FC04	AFV VALDIPONDO	sì	no	513
DCER_FC04	AFV VALLE IBOLA	sì	no	1.000
DCER_FC04	AFV VALMONTONE	sì	sì	975

Tabella 2.1.3: superfici distretti e UDG della provincia di FC

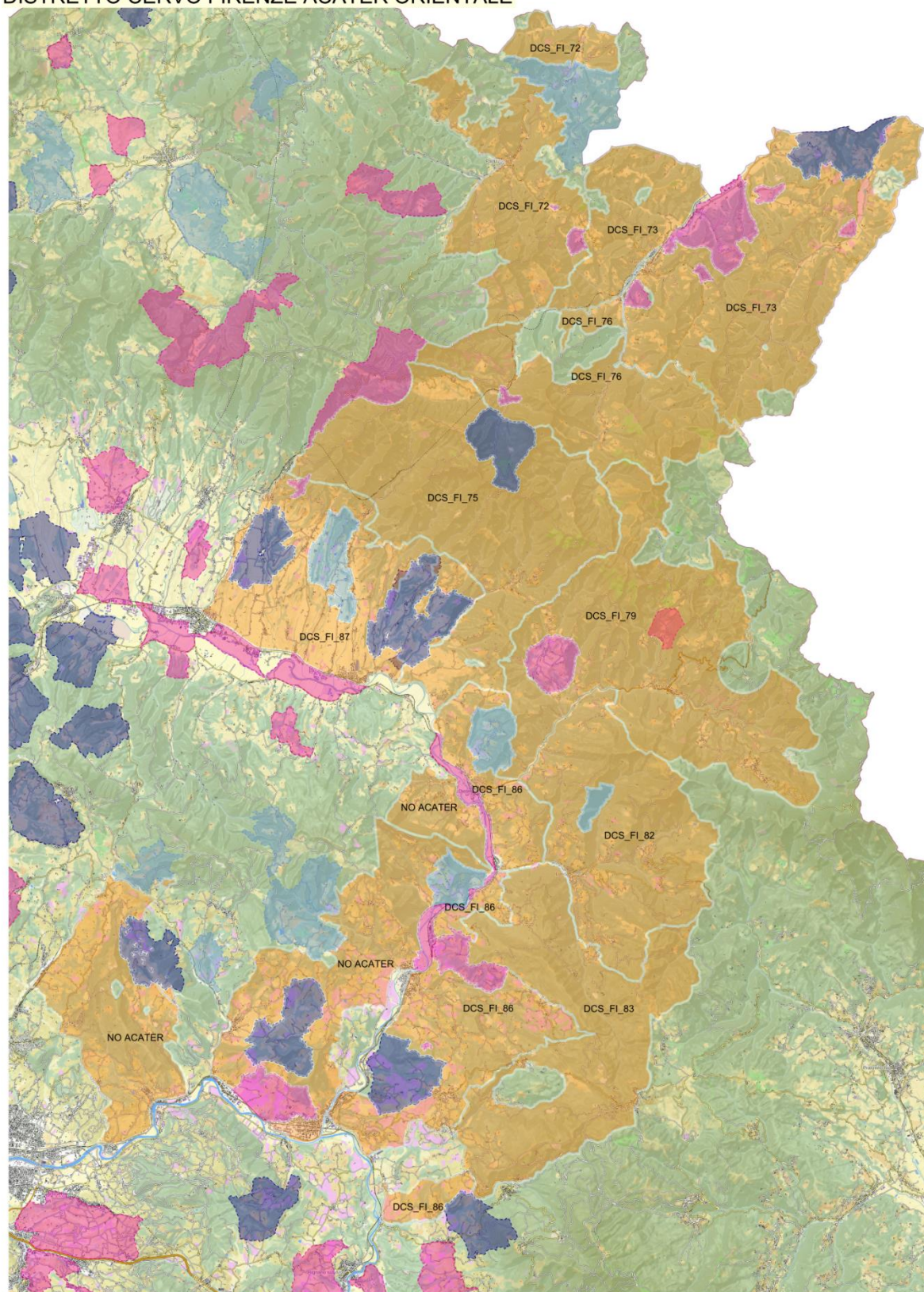
2.1.3 Provincia di Arezzo

Distretto	UDG	vocazione	attiva	Ettari
DCER_AR31	DCS_AR_13	sì	sì	13.895
DCER_AR32	DCS_AR_14	sì	sì	6.381
DCER_AR32	DCS_AR_02	no	sì	11.424
DCER_AR33	DCS_AR_22	sì	sì	13.203
DCER_AR33	DCS_AR_07	no	sì	7.069

Tabella 2.1.4: superfici dei distretti della provincia di AR

2.2 Piano di prelievo venatorio

2.2.1 Piano di prelievo di Comprensorio 2020-2021

	n° capi in prelievo	%
Maschi adulti (classe III e IV)	48	8,9
Maschi subadulti (classe II)	60	11,1
Maschi giovani (classe I)	52	9,6
Femmine adulte (classe II)	165	30,6
Femmine (classe I)	60	11,1
Piccoli (classe 0)	155	28,7
Totale	540	100

Tabella 2.2.1: piano di abbattimento complessivo nel Comprensorio ACATER ORIENTALE 20-21

	Prov FI	Prov FC	Prov AR	Totale
Maschi adulti (classe III e IV)	7	15	26	48
Maschi subadulti (classe II)	10	22	28	60
Maschi giovani (classe I)	7	20	25	52
Femmine adulte (classe II)	20	60	85	165
Femmine giovani (classe I)	15	20	25	60
Piccoli (classe 0)	25	70	60	155
Totale	84	207	249	540

Tabella 2.2.2: suddivisione del piano di abbattimento per provincia (incluso istituti faunistici)

	DISTRETTO FIDC01	AFV MUGELLANA AFVFI28	AFV GALLIANA AFVFI20	AFV ORTACCI AFVFI 31	AAV IL LAGO AAVFI09	TOTALE	%
Maschi adulti (classe III-IV)	7	-	-	-	-	7	8,3
Maschi subadulti (classe II)	8	1	1	-	-	10	11,9
Maschi giovani (classe I)	6	-	-	-	1	7	8,3
Femmine adulte (classe II)	16	1	1	1	1	20	23,8
Femmine giovani (classe I)	13	1	1	-	-	15	17,9
Piccoli (classe 0)	19	2	2	1	1	25	29,8
TOTALE	69	5	5	2	3	84	100

Tabella 2.2.3.: suddivisione del piano di prelievo in Provincia di Firenze 2020-2021

		M1	M2	M3	F1	F2	CL0	TOTALE
DISTRETTO	UDG							
DCER_FC01	ATCFC03	1	2		1	1	3	8
	AFV ALTO TEVERE		1			1	1	3
DCER_FC02	ATCFC05	10	10	9	10	36	33	108
	AFV SASSETO M.	1	2		1	2	4	10
	AFV VESSA	1		1	2	2	3	9
DCER_FC03	ATCFC04	1	2	2	1	5	6	17
	AFV CIT					1	1	2
	AFV VALBURA	1		1	1	2	2	7
DCER_FC04	ATCFC01-02-04-06	2	3	2	2	4	6	19
	AFV ACERO ROSSO				1		2	3
	AFV SALTO MARSIGN.		1			2	2	5
	AFV S. MARINA	1	1		1	1	2	6
	AFV S. MARTINO IN A.	2				2	3	7
	AFV VALMONTONE					1	2	3
TOT		20	22	15	20	60	70	207
%		9,7	10,6	7,2	9,7	29,0	33,8	100

Tabella 2.2.4: suddivisione del piano di prelievo in Provincia di Forlì-Cesena 2020-2021

	DISTRETTO DCS_AR_13	DISTRETTO DCS_AR_14	DISTRETTO DCS_AR_22	TOTALE	%
Maschi adulti (classe III-IV)	14	10	2	26	10,4
Maschi subadulti (classe II)	14	12	2	28	11,2
Maschi giovani (classe I)	13	10	2	25	10,0
Femmine adulte (classe II)	48	32	5	85	34,1
Femmine giovani (classe I)	13	9	3	25	10,0
Piccoli (classe 0)	35	23	2	60	24,1
Totale	137	96	16	249	100

Tabella 2.2.5: suddivisione del piano di prelievo in Provincia di Arezzo 2020-2021