

ALLEGATO 1 “STRALCI CARTOGRAFICI TAVOLA 3 PTCP”



VARIANTE INTEGRATIVA AL
PIANO
TERRITORIALE DI
COORDINAMENTO
PROVINCIALE

Approvato con delibera C.P. n.68886/149 del 14/09/2006
Attuazione dell'art. 26 della L.R. 20/2000 e s.m.i.

TAVOLA 3
CARTA FORESTALE
E DELL'USO DEI SUOLI

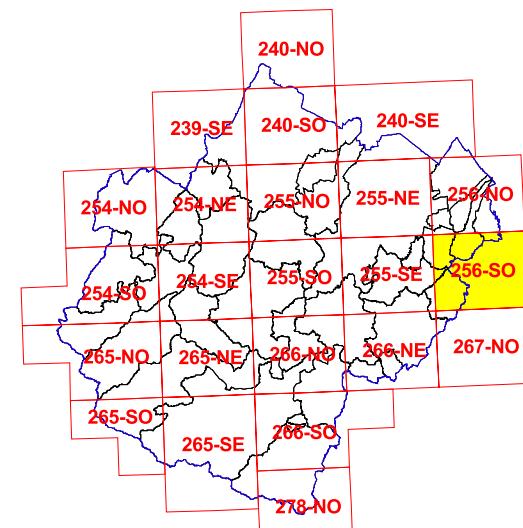

TAV. 256-SO - SANTARCANGELO DI ROMAGNA

Scala 1: 25.000

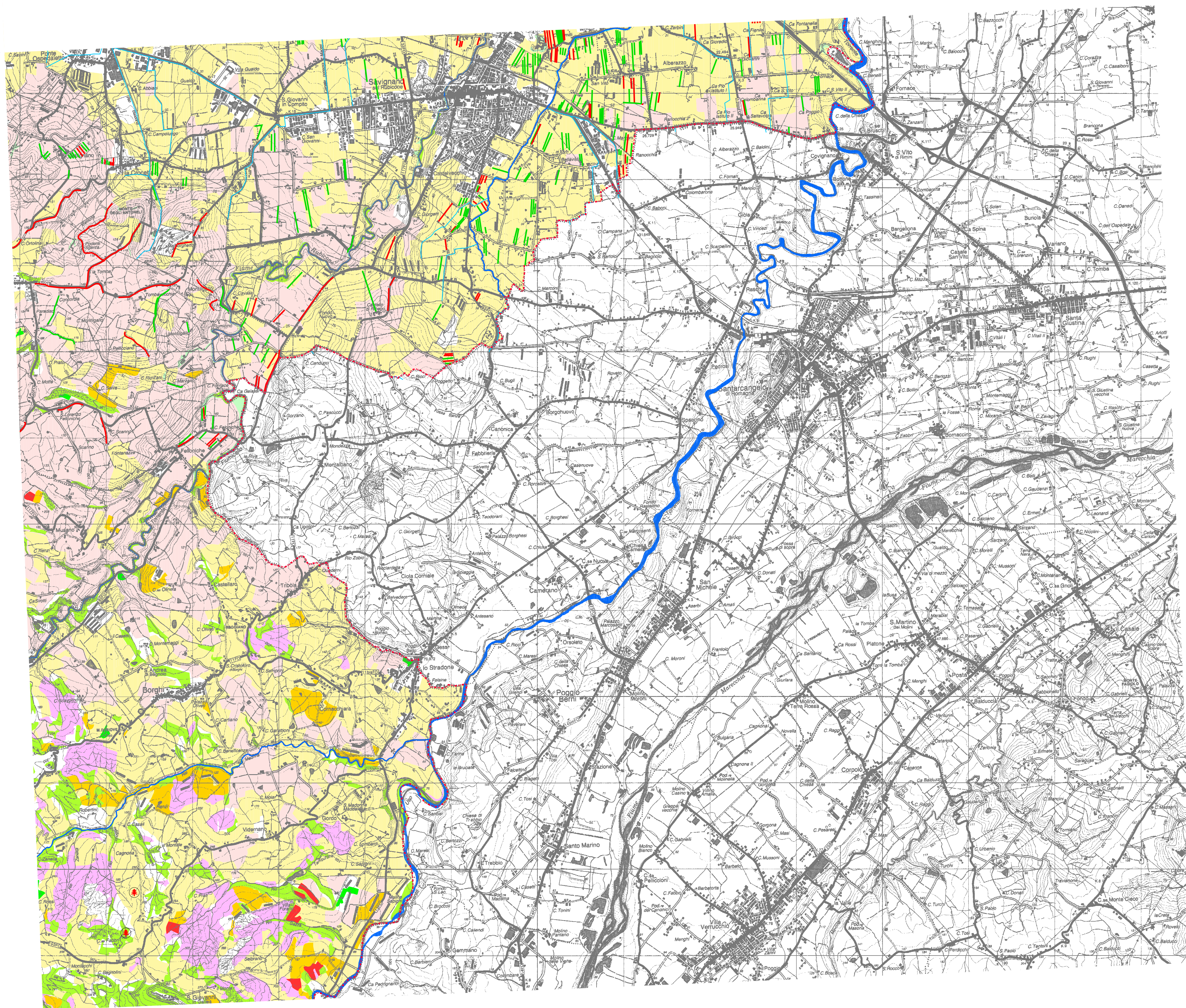

LEGENDA

Sistema forestale e boschivo

- Formazioni boschive del piano basale submontano
- Conifere adulte
- Rimboscimenti recenti
- Castagneti da frutto
- Formazioni boschive con dominanza del faggio
- Boschi misti governati a ceduo

Pianta, gruppo, filare meritevole di tutela

▲ Filari alberati

▲ Siepi

● Specie floristiche protette

Piani di assestamento forestale

Formazioni non soggette alle disposizioni dell'art. 10 del P.T.P.R.

- Colture agrarie permanenti: arboricoltura e pioppeti specializzati
- Cespuglieti: ambienti a vegetazione arbustiva o spazi aperti senza o con poca vegetazione
- Formazioni boschive igrofile

Sistema delle aree agricole

- Prati stabili
- Seminativi
- Colture specializzate

Confini provinciali

■ Corsi d'acqua

▲ Canale Emiliano-Romagnolo

▲ Rete dei canali di bonifica

Aree servite da reti irrigue

TAVOLA VIGENTE

Staff progettuale

RESPONSABILE E COORDINATORE DELLA VARIANTE INTEGRATIVA AL PIANO

Gabrielli Roberto - Dirigente Servizio Pianificazione Territoriale della Provincia di Forlì-Cesena

GRUPPO DI LAVORO VARIANTE INTEGRATIVA AL P.T.C.P.

Babalini Daniele - Bagnoli Matteo - Biondi Alessandro - Cantagalli Melissa - Ceredi Davide - Ciani Giuliana - Fabbri Susanna - Giusti Monica - Guidazzi Alessandra - Iacuzzi Silvia - Miserocchi Raffaele - Mondini Anna - Pollini Patrizia - Santandrea Silvano - Savini Simona - Turroni Marcello - Valenti Laura

APPORTI SPECIALISTICI

SERVIZI PROVINCIALI:

Ambiente - Agricoltura e Spazio rurale - Infrastrutture Viarie, Mobilità, Trasporti e Gestione strade di Forlì e Cesena - Programmazione, Artigianato, Commercio, Turismo, Statistica

ENTI E SOCIETÀ DI SERVIZI:

Regione Emilia-Romagna - Autorità dei Bacini Regionali Romagnoli - Autorità Interregionale di Bacino Marecchia-Conca - Autorità di Bacino del Fiume Tevere - Servizio Tecnico Bacino Fiumi Romagnoli - Servizio Tecnico Bacini Conca e Marecchia - Direzione Regionale per i Beni Culturali e Paesaggistici dell'Emilia-Romagna - Soprintendenza per i Beni Architettonici e Paesaggistici di Ravenna - Soprintendenza per i Beni Archeologici dell'Emilia-Romagna - Istituto per i Beni Artistici Culturali e Naturali - Consorzio di Bonifica Savio-Rubicone - CCIAA di Forlì-Cesena - HERA di Forlì-Cesena - TERNA



VARIANTE SPECIFICA AL PIANO TERRITORIALE DI COORDINAMENTO PROVINCIALE ai sensi dell'art. 22 L.R. 20/2000 e ss.mm.ii.

Approvato con delibera C.P. n.68886/146 del 14/09/2006
Integrato con delibera C.P. n.70346/146 del 19/07/2010
Integrato con delibera C.P. n.103517/57 del 10/12/2015

TAVOLA 3 CARTA FORESTALE E DELL'USO DEI SUOLI

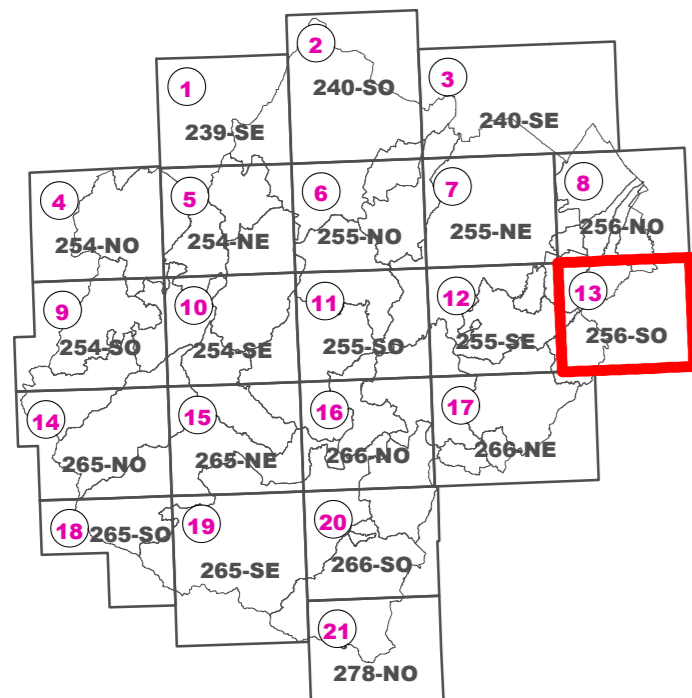

Elaborato n.13 di 21
Tavola 256-SO
SANTARCANGELO DI ROMAGNA
Scala 1:25.000

Variante cartografica "Carta forestale e dell'uso dei suoli" costituente approfondimento paesistico del PTPR, proposta dall'Unione Rubicone e Mare nell'ambito del Piano Strutturale Intercomunale, adottato con delibera C.U. n. 30 del 22/12/2016 ai sensi dell'art. 22 della L.R. 20/2000 e ss.mm.ii..

RESPONSABILE
Francesca Bagnato
Dirigente Servizio Pianificazione Territoriale della Provincia di Forlì-Cesena

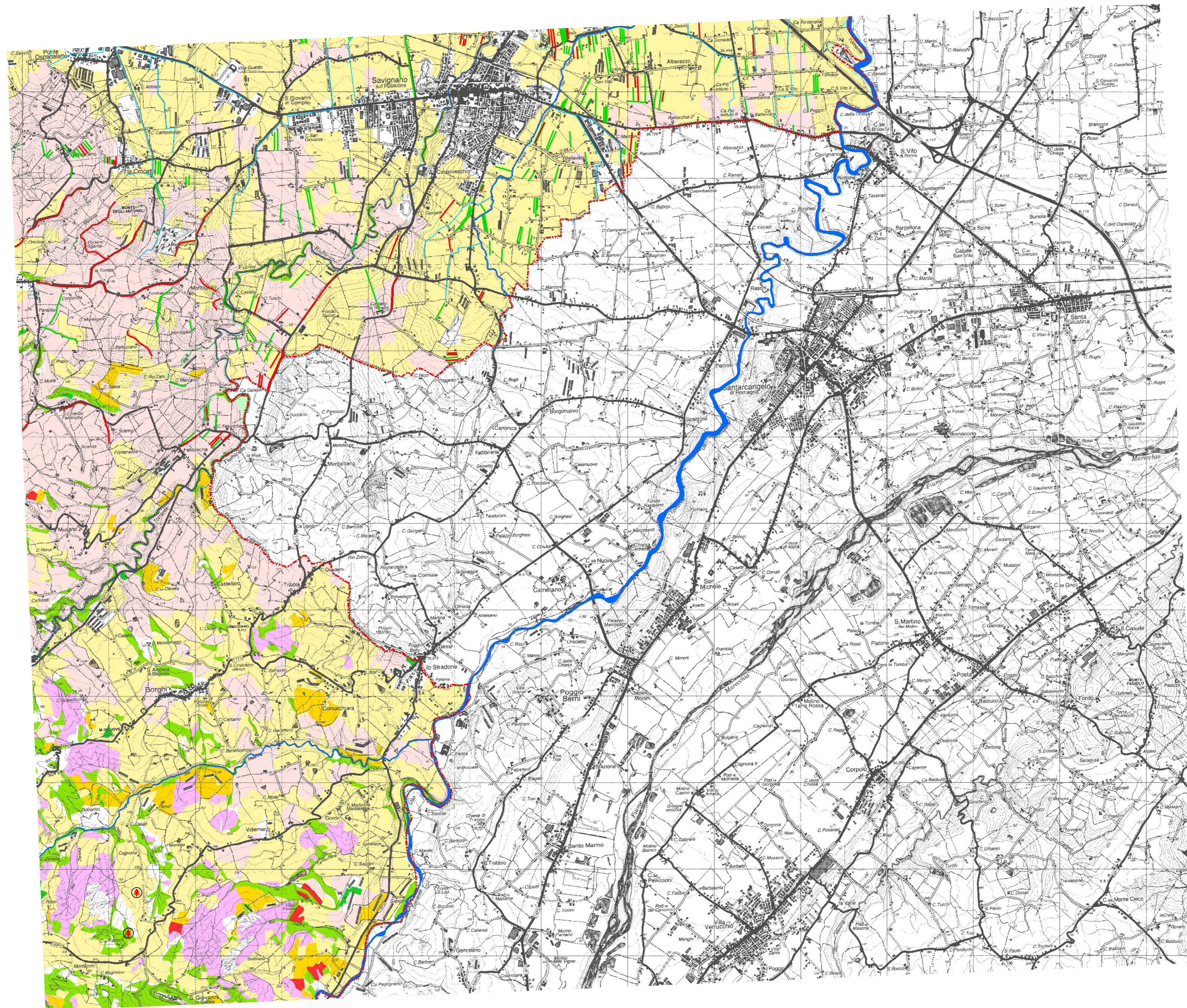

LEGENDA

- Sistema forestale e boschivo**
- Formazioni boschive del piano basale submontano
 - Conifere adulte
 - Rimboschimenti recenti
 - Castagneti da frutto
 - Formazioni boschive con dominanza del faggio
 - Boschi misti governati a ceduo

- Pianta, gruppo, filare meritevole di tutela**
- Filari Alberati
 - Siepi
 - Specie floristiche protette
 - Piani di assestamento forestale

- Formazioni non soggette alle disposizioni dell'art. 10 del P.T.P.R.**
- Colture agrarie permanenti: arboricoltura e pioppeti specializzati
 - Cespuglieti: ambienti a vegetazione arbustiva o spazi aperti senza o con poca vegetazione
 - Formazioni boschive igrofite

- Sistema delle aree agricole**
- Prati stabili
 - Seminativi
 - Colture specializzate

- Confine provinciale
- Corsi d'acqua
- Canale Emiliano-Romagnolo
- Rete dei canali di bonifica
- Aree servite da reti irrigue



**VARIANTE SPECIFICA AL
PIANO
TERRITORIALE DI
COORDINAMENTO
PROVINCIALE**
ai sensi dell'art. 27bis
L.R. 20/2000 e ss.mm.ii.

Approvato con delibera C.P. n.68886/146 del 14/09/2006
Integrato con delibera C.P. n.70346/146 del 19/07/2010

**TAVOLA 3
CARTA FORESTALE
E DELL'USO DEI SUOLI**

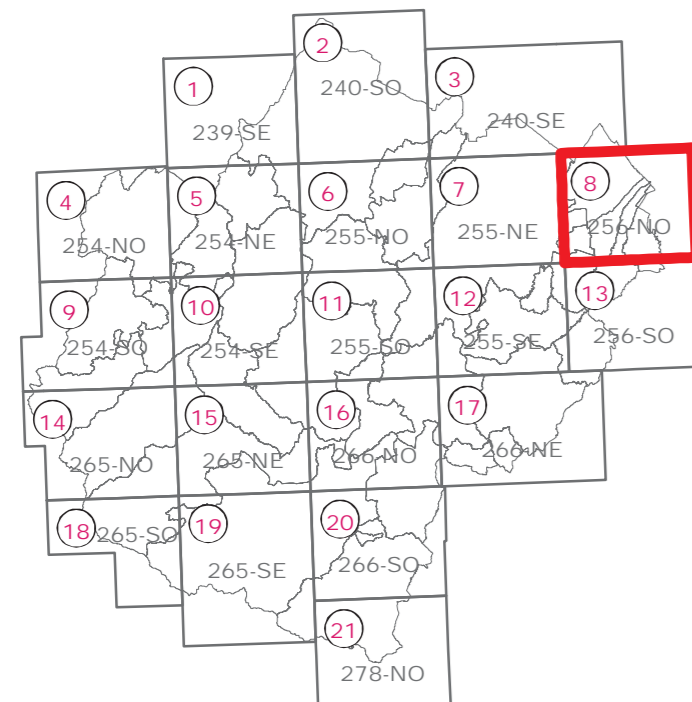

Elaborato n.8 di 21

Tavola 256-NO
BELLARIA IGEA MARINA

Scala 1:25.000

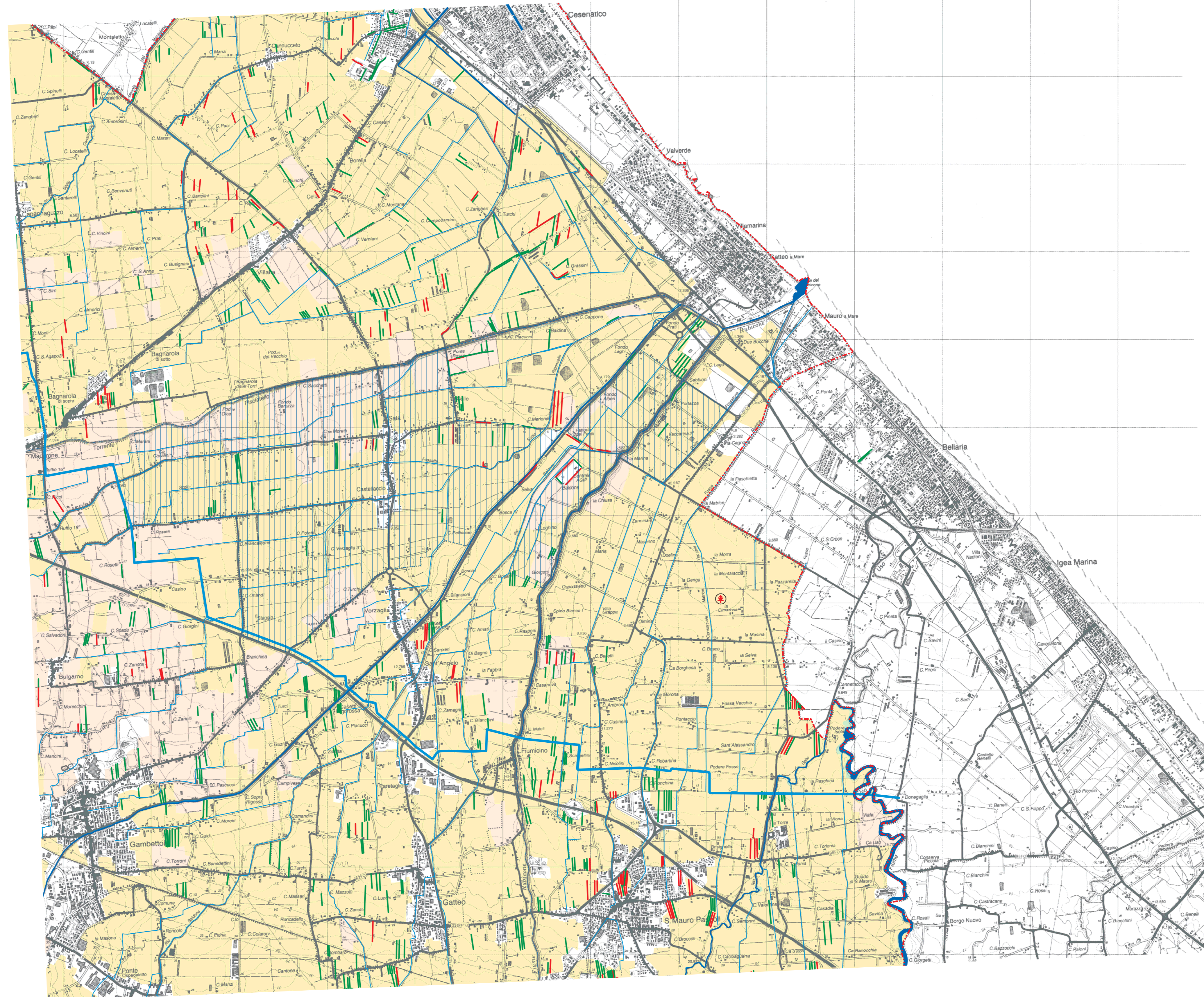

LEGENDA

Sistema forestale e boschivo

- Formazioni boschive del piano basale submontano
- Conifere adulte
- Rimboschimenti recenti
- Castagneti da frutto
- Formazioni boschive con dominanza del faggio
- Boschi misti governati a ceduo

Pianta, gruppo, filare meritevole di tutela

- Filari Alberati
- Siepi
- * Specie floristiche protette

- Piani di assetamento forestale

Formazioni non soggette alle disposizioni dell'art. 10 del P.T.P.R.

- Colture agrarie permanenti: arboricoltura e pioppeti specializzati
- Cespuglieti: ambienti a vegetazione arbustiva o spazi aperti senza o con poca vegetazione
- Formazioni boschive igrofile

Sistema delle aree agricole

- Prati stabili
- Seminativi
- Colture specializzate

- Confine provinciale

- Corsi d'acqua
- Canale Emiliano-Romagnolo
- Rete dei canali di bonifica
- Aree servite da reti irrigue

STAFF PROGETTUALE DELLA VARIANTE ART. 27BIS AL P.T.C.P.

RESPONSABILE

Roberto Cimatti
Dirigente Servizio Ambiente e Pianificazione Territoriale della Provincia di Forlì-Cesena

COORDINATORE

Simona Savini
Responsabile P.O. Nucleo Urbanistica del Servizio Ambiente e Pianificazione Territoriale

GRUPPO DI LAVORO

Davide Ceredi
Giuliana Ciani
Maurita Cimatti
Susanna Fabbrì
Elisabetta Fabbrì Trovanelli
Monica Giusti
Alessandra Guidazzi
Silvia Iacuzzi
Raffaele Miserochchi
Emanuela Piolanti
Patrizia Pollini
Stefano Quagliere
Matteo Roffilli
Cristian Silvestroni
Marcello Turroni
Laura Valentini



VARIANTE SPECIFICA AL PIANO TERRITORIALE DI COORDINAMENTO PROVINCIALE ai sensi dell'art. 22 L.R. 20/2000 e ss.mm.ii.

Approvato con delibera C.P. n.68886/146 del 14/09/2006
Integrato con delibera C.P. n.70346/146 del 19/07/2010
Integrato con delibera C.P. n.103517/57 del 10/12/2015

TAVOLA 3 CARTA FORESTALE E DELL'USO DEI SUOLI

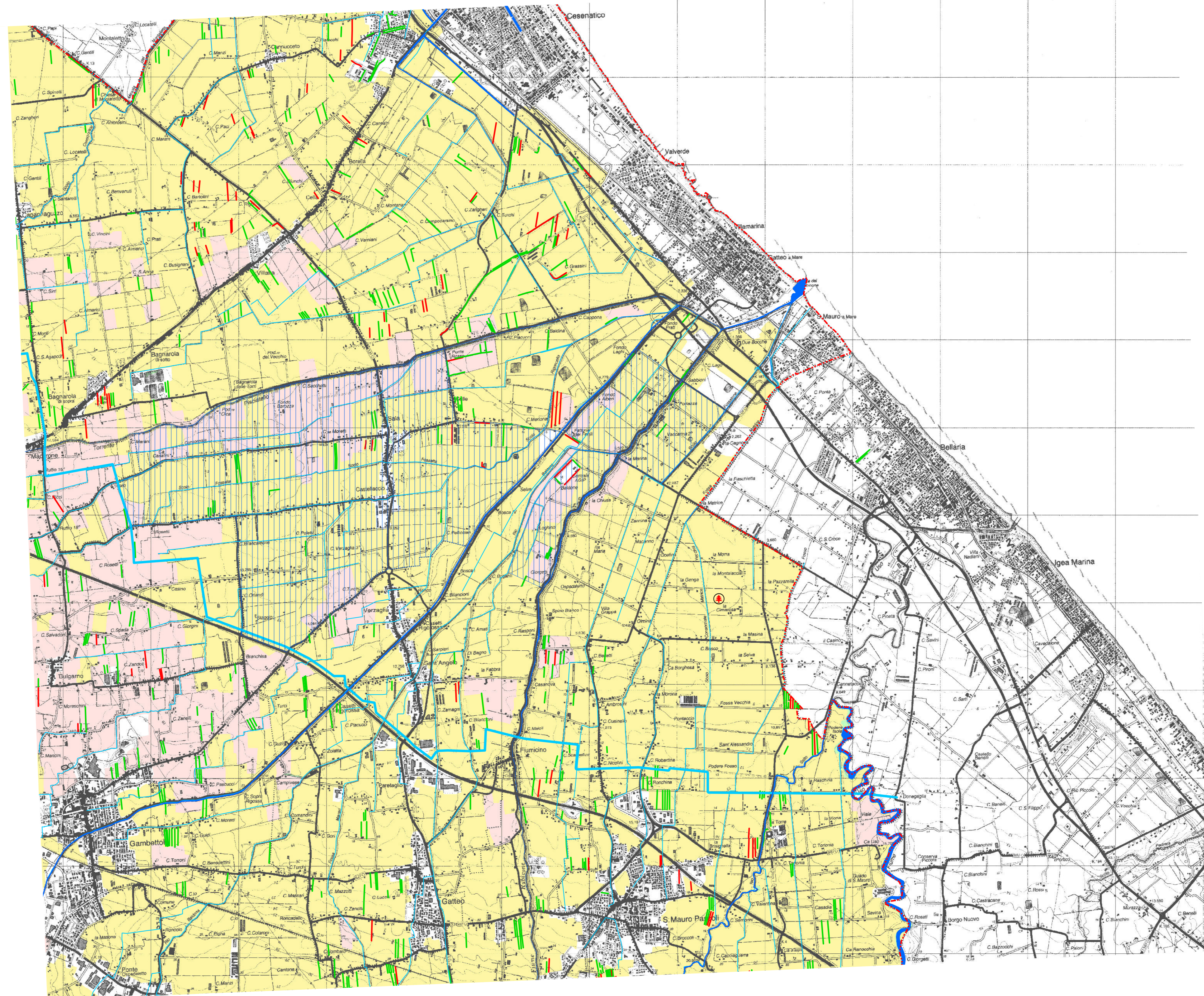
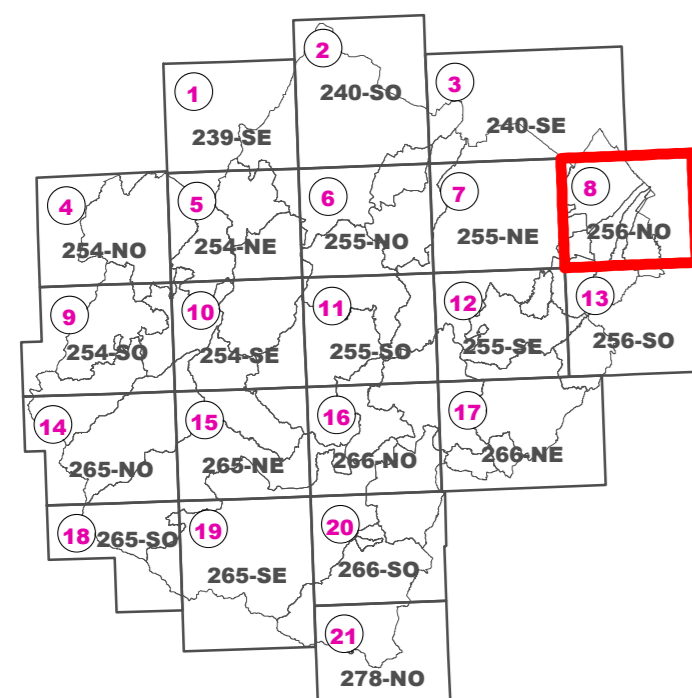

LEGENDA

- Sistema forestale e boschivo**
- Formazioni boschive del piano basale submontano
 - Conifere adulte
 - Rimboschimenti recenti
 - Castagneti da frutto
 - Formazioni boschive con dominanza del faggio
 - Boschi misti governati a ceduo

Pianta, gruppo, filare meritevole di tutela

Filari Alberati

Siepi

Specie floristiche protette

Piani di assestamento forestale

Formazioni non soggette alle disposizioni dell'art. 10 del P.T.P.R.

Colture agrarie permanenti: arboricoltura e pioppeti specializzati

Cespuglieti: ambienti a vegetazione arbustiva o spazi aperti senza o con poca vegetazione

Formazioni boschive igrofile

Sistema delle aree agricole

Prati stabili

Seminativi

Colture specializzate

Confine provinciale

Corsi d'acqua

Canale Emiliano-Romagnolo

Rete dei canali di bonifica

Aree servite da reti irrigue

Variante cartografica "Carta forestale e dell'uso dei suoli" costituente approfondimento paesistico del PTPR, proposta dall'Unione Rubicone e Mare nell'ambito del Piano Strutturale Intercomunale, adottato con delibera C.U. n. 30 del 22/12/2016 ai sensi dell'art. 22 della L.R. 20/2000 e ss.mm.ii..

RESPONSABILE
Francesca Bagnato
Dirigente Servizio Pianificazione Territoriale della Provincia di Forlì-Cesena