

ZONE DI RIFUGIO DA ISTITUIRE PER LA STAGIONE VENATORIA 2018/2019 NEL TERRITORIO DI RAVENNA

ATC	DENOMINAZIONE	COMUNE	SASP (HA)
1	001-ABBADESSE	BAGNACAVALLO	28.87
confini	Via Abbadesse, via Tasselli, via Guarno		
1	002-ANERINA	ALFONSINE	57.47
confini	Nord: Canale Destra Reno; Est: via Cuorbalestro; Sud: SS. Adriatica; Ovest: scolo Nord Destra Reno		
1	003-ARGINELLO FUSIGNANO	FUSIGNANO	57.31
confini	Nord/Ovest: via Canalvecchio; Est: Via scolo Arginello; Sud: provinciale Maiano		
1	004-ARGININO	LUGO	40.59
confini	Nord: Stradone Bentivoglio; Est: Via Mazzola; Sud: fosso proprietà Pasquali; Ovest: via Comunetta		
1	005-ASCENSIONE	LUGO	25.06
confini	Nord: fossato di confine proprietà Pagani; Est: Via Lunga; Sud: fossato di confine proprietà Gordini; Ovest: scolo argine fiume Santerno		
1	006-BAGATTINE	MASSALOMBARDA	82.28
confini	Nord: via Argine San Patrizio; Est: via Canalazzo, strada Senza Nome, Via Bagnarolo; Sud: via Crocetta; Ovest: via Campazzo		
1	007-BAGNACAVALLO	BAGNACAVALLO	105.94
confini	Nord: via Tasselli, via Abadesse; Est: via Canale Naviglio SX; Sud: via Fossa; Ovest: via Stradello		
1	008-BAGNARA	BAGNARA DI ROMAGNA	8.04
confini	Nord: via Ripe; Est: confine podere Colombari Assirelli; Sud: confine podere Assirelli; Ovest: sotto argine fiume Santerno		
1	009-BARACCA	FUSIGNANO	53.16
confini	Fiume Senio (incluso), via Stroppata Vecchia, pali linea telefonica, linea parallela a via Fiume al di Sotto (circa 100-150mt), via Placci		
1	010-BARICELLO	ALFONSINE	115.60
confini	Nord: fossato proprietà Caravita; Est: sottofosso Canale Naviglio; Sud: via Molinazza, via Destra Senio; Ovest: via Destra Senio		
1	011-BARTOLETTI	CONSELICE	23.78
confini	Nord: fossato propr. CAB; Est: scolo Continuo Vecchio; Sud: via Puntiroli; Ovest: via Bartoletti		

1	011bis -BELRICETTO EX ZRC	LUGO	315.46
confini	Est: via Canalvecchio; Sud-Ovest: via San Bernardino; Nord-Ovest: Scolo Casale; Nord: Via Purgatorio		
1	012-BIZZUNO	LUGO	59.72
confini	Nord, Est: scolo S. Antonio; Sud, Ovest: via Bizzuno		
1	013-BONCELLINO	BAGNACAVALLO	65.66
confini	Nord: A 14 e FFSS; Est: carraia "Ca' di Congregazione", confine naturale, via Boncellino; Sud: via Malpeli, via dei Martiri, via Ca' Rossa; Ovest: fosso Vecchio, via Boncellino fino alla A14		
1	014-BONEGAIO	BAGNACAVALLO	65.28
confini	Nord/Ovest: Fosso Vecchio; Nord: via Reale; Est: Fosso Vetro; Sud: Via Viazza Vecchio		
1	015-BORGO FRATTI	ALFONSINE	57.49
confini	Est: torrente; Sud: FFSS; Ovest: via Raspara		
1	016-BOSCO SERRAGLIO	MASSALOMBARDA	42.43
confini	Nord: via Merlo; Sud/Est: via Coronella; Sud/Ovest: via Stradone		
1	017-BUDRIO	COTIGNOLA	61.95
confini	dall'incrocio di via Pontepietra e via Peschiera, via Peschiera fino a via Gaggio; da via Gaggio fino a via Madonna di Genova, seguire direzione Cotignola fino al cavalcavia A14; seguire la recinzione e tornare su via Madonna di Genova, al cavalcavia seguire la recinzione A14; seguire lato SN CER fino a via Pontepietra e via Peschiera.		
1	018-CA' DI LUGO	LUGO	16.99
confini	Nord: via Cennachiara; Est: via Lunga; Ovest: via Fiumazzo		
1	019-CA' VECCHIA RA1	LUGO	38.78
confini	Via Fiumazzo, confine ZR Voltana, via Trotta, dopo circa 600 metri girare a destra lungo la carraia, dopo circa 300 metri girare a sinistra a percorrere la carraia che porta a cascina Costa, via Traversagno		
1	020-CAMPAZZO	MASSALOMBARDA	19.83
confini	Nord: via Galletto; Est: via Campazzo; Sud: via Nuova; Ovest: via Gallone		
1	021-CANALE DEI MULINI	LUGO	31.08
confini	Nord: via Sant'Andrea; Est: via Tomba; Sud/Ovest: Canale dei Mulini		
1	022-CANALE EMILIANO ROMAGNOLO	COTIGNOLA	16.83

confini	Nord: argine CER; Est: Via Corriera; Sud: via Grilli; Ovest: Canale dei Mulini di Fusignano		
1	023-CANALE MOLINI EX ZRC	ALFONSINE	392.14
confini	Nord: la Canalina, FFSS; Est: canale Fusignano; Sud: via Nuova, canale dei Molini, via Palazzone; Ovest: scolo Arginello <i>include ZPS</i>		
1	024-CANALETTA LUGO	LUGO	21.06
confini	Nord: via Santa Martina; Est: via Canaletta; Sud: via provinciale Bagnara Ovest: scolo Tratturo		
1	025-CANALVECCHIO	LUGO	56.93
confini	Nord: via Sant'Antonio lungo la carraia fino allo scolo Arginello; Est: via Bizzuno incrocio via Sant'Antonio; Sud: via Cantarana; Ovest: scolo Arginello, via Canalvecchio		
1	026-CASA DI RIPOSO	BAGNACAVALLO	37.73
confini	Nord: Via San Vitale; Est: Strada Provinciale Naviglio; Sud: FFSS; Ovest: via Patrasso		
1	027-CASCINETTA	MASSALOMBARDA	58.01
confini	dall'incrocio vial Galletto /FFSS, seguire FFSS fino a via Argine San Patrizio e da qui fino a Via Canale dei Molini in direzione Massa Lombarda fino alla linea elettrica; seguire la linea elettrica fino a via Galletto e da qui a est fino alla partenza		
1	028-CIAM	SANT'AGATA SUL SANTERNO	53.78
confini	Via Conti, via Ospedaletto, via Belfiore, Via San Vitale, via Giardino, fosso propr. Marconi Luciano, Via Angiolina, fosso propr. Ricci, Fosso propr. Capucci/Ravagli/Capucci		
1	029-CICCHETTI	LUGO	28.05
confini	Nord: via Cantarana; Est: via Bedazzo; Sud: via Cennachiarà; Ovest: scolo Casale		
1	030-CICOGNANI	BAGNACAVALLO	11.80
confini	Est: via Nalda; Sud/Ovest: via Graziano, carraia privata fosso proprietà Cicognani; Nord: fossato filare di viti		
1	031-CIMITERO	FUSIGNANO	16.79
confini	Nord/Est: via Cantagallo; Sud: via Sordina; Nord/Ovest: via Fornace		
1	032-COCCHI	BAGNACAVALLO	106.01
confini	Nord: fossato proprietà Marangoni, Valgimigli e Foschini, Ancarani, fosso Vetro, proprietà Amadori; Est: via Aguta; Sud: via Cocchi; Ovest: fosso Vecchio		
1	033-CONSORZIO	LUGO	26.99

confini	Nord: confine poderale; Est: via del Pero; Sud/Ovest: via Zirona, via Quarantola		
1	034-CONTARINI	ALFONSINE	37.67
confini	Nord: via Argine DX Reno; Est: via Raspona; Sud: argine SN Canale destra Reno; Ovest: via Passetto <i>include ZPS</i>		
1	035-CORONCINA	BAGNACAVALLO	79.78
confini	Nord: via Trasale di sopra; Est: via Crocetta; Sud: via Macallo; Ovest: via Confini Levante		
1	036-DELLA BELLA	LUGO	36.57
confini	Nord: via Sant'Andrea; Est: via Quarantola; Sud: via Arginello; Ovest: via Tomba		
1	037-DEPURATORE	FUSIGNANO	22.66
confini	Nord: via Pistola; Est: via Prato Lungo; Sud: fossato proprietà Martuzzi-Fagioli-Dal Pozzo; Ovest: Canale dei Mulini		
1	038-EX CAVA FORNACE VIOLANI	ALFONSINE	176.91
confini	Nord: Carraia Casadio, ex cava Violani, via Destra Senio, linea telefonica, fosso consorziale; Est: Carraia Casadio; Sud: via Reale; Ovest: sotto argine Fiume Senio DX <i>include ZPS</i>		
1	039-FILO	ALFONSINE	167.60
confini	Nord: via Antonellini; Est: via Gemignani; Sud: via Tre Pertiche; Ovest: via Rondella		
1	040-FIUMAZZO	ALFONSINE	98.24
confini	incrocio via Stroppata/via Borse fino all'incrocio con via Valeria, SS. Adriatica, via Val Storta fino a incrocio via Passetto, via Passetto fino a SS. Adriatica, via Stroppata, via Stroppata fino all'incrocio con via Borse		
1	041-FIUME SANTERNO	LUGO/SANT'AGATA SUL SANTERNO	448.41
confini	Nord: fiume Santerno; Est: scolo Fissatone; Sud/Est: fossato proprietà Tonini Aleotti fino all'abitato di San Bernardino, segue la linea ipotetica dei coltivi parallela alla via Sottofiume, via Fiumazzo fino alla rotonda Ca' di Lugo, via Sant'Andrea, attraversa il fiume Senio fino a incrociare via Bastia; Ovest: via Bastia Nuova fino a intersezione con Via Bastia Vecchia		
1	042-FIUME VECCHIO	LUGO/MASSALOBARDA/SANT'AGATA SUL SANTERNO	26.43
confini	Nord-Ovest: carraia e proprietà Siame; EST: via Roncadello; Sud-Ovest: argine fiume Vecchio		
1	043-FORNACE	COTIGNOLA	71.92

confini	Nord: via Madonna di Genova; Est: ferrata FFSS, via Cassa sotto argine Senio; Sud: via Canale; Ovest: via Ponte Pietra, CER argine DX, Cennacchio Ca' Svegli		
1	044-FRUGES	MASSALOBARDA	75.28
confini	Nord: SS 253; Est: strada comunale; Sud: strada comunale; Ovest: SP 610		
1	045-FRUTTAGEL	ALFONSINE	104.46
confini	Via Puglie, via Raspona, SS Adriatica, via Passetto, Carraia depuratore, scolo via Puglie		
1	046-FUSIGNANO	FUSIGNANO/BAGNACAVALLO/LUGO	289.83
confini	via Sant'Antonio dal Fiume Senio al fossato fino a Via Ripe di Fusignano, via Quarantola fino al Pilastrino, canale dei Molini fino all'incrocio con la provinciale, via Maiano fino all'incrocio con via comunale Maiano, via Saldina fino al fiume Senio, fino al ponte, via Masiera fino al confine naturale Casa Costa e da qui fino all'incrocio via Ballotta, via Salame fino incrocio confine naturale Casa Montanari e di nuovo via Salame, via Masiera fino incrocio via Salame, confine naturale che raggiunge il Senio lungo l'argine DX, fino altezza via Sant'Antonio		
1	047-GAGGIO	COTIGNOLA	114.18
confini	Via San Giovanni, autostrada, Via Gaggio, via san Giuseppe, via Molinello, via Corriera		
1	048-GAGLIAZZONA	CONSELICE	44.22
confini	Nord: via Gagliazzona; Est: via Correcchio; Sud: via Foschina; Ovest: via Coronella		
1	049-GHETTI	FUSIGNANO	25.01
confini	Confini proprietà Ghetti		
1	050-GIOVECCA	LUGO	64.99
confini	Nord: carraia Delbuono; Est: via Bastia; Sud: fossato di scolo adiacente la carraia proprietà Toschi (esclusa); Ovest: via Predola, fossato di confine		
1	051-GLORIE DI BAGNACAVALLO	BAGNACAVALLO	132.21
confini	Via Reale, via Aguta, confini di campi, Torri Villanova, via Divisione Cremona, confini di campi, traversa Cremona		
1	052-GOLFARI	CONSELICE/ALFONSINE	53.75
confini	Nord/Est: SS Adriatica; Est: confine zona industriale; Sud: Via Bellagrande; Ovest: Via Bastia <i>Confina con SIC/ZPS</i>		
1	053-GRATTACOPPA	BAGNACAVALLO	98.49
confini	Nord/Est: via Sant'Antonio; Sud/Est: via Grattacoppa; Sud/Ovest: via Chiara; Nord/Ovest: via Rossetta		
1	054-LAMONE	BAGNACAVALLO	15.72
confini	Via Sottofiume Boncellino, SP 253, Fiume Lamone, Ferrovia		
1	055-LAVEZZOLA	CONSELICE/LUGO	155.17

confini	Via Bastia, Via Moro, carraia proprietà Baldassarri, carraia proprietà CAB Conselice, via Aia del Vescovo, fossato Tamba e Navis, FFSS, argine sinistro via Bonacquisto.		
1	056-LUGO	LUGO	26.79
confini	Nord: Via Piratello; Est: Via Cardinale Bertazoli; Sud: Via De Brossi, SS253; Ovest: Via Piratello		
1	057-MACCESI	LUGO	28.58
confini	Nord: FFSS; Est: scolo Tratturo; Sud: Via Torretta, via Bentivoglio; Ovest: via Parona		
1	058-MAIANO	FUSIGNANO	22.00
confini	Nord: via Provinciale Maiano; Est: via Santa Lucia; Sud: fossato propr. Ghetti e Salami; Ovest: fossato propr. Salami		
1	059-MAZZOLA	LUGO	68.93
confini	Nord: Scolo Canalina; Est: via Lunga Inferiore; Sud: Fossato di San Bernardino		
1	060-MEZZALUNA	LUGO	14.36
confini	Nord: fosso proprietà Gaddoni; Est: fosso proprietà Gaddoni; Sud-Ovest: fiume Santerno abbandonato		
1	061-MINGUZZI	ALFONSINE	137.64
confini	Nord: argine sinistro canale destro Reno; Est: Via Raspona; Sud: carraia vicinale Baracca; Ovest: via Passetto		
1	062-MONDANIGA	LUGO	192.79
confini	Nord: via Brusa, via Pollina; Est: via Mondaniga; Sud: via Manzone; Ovest: Fossatone		
1	063-MORSIANI	BAGNARA DI ROMAGNA	140.45
confini	Nord/Est: fossato proprietà privata, Ca' Giuliani, via Molinello, via Pigno, provinciale Bagnara; Est: via Lunga Superiore; Sud: via Fossette, via Matteotti, rotonda via Pigno, via Truppatello; Ovest: sotto argine esterno DX fiume Santerno		
1	064-NAVIGLIO	COTIGNOLA	93.52
confini	Nord: confini BC; Est: via Ponte Nuovo; Sud/Est: fosso di confine proprietà Rustichelli, fosso Vecchio, fosso di confine proprietà Rustichelli, via Gabetta; Ovest: via DX Naviglio		
1	065-NICOLETTO	ALFONSINE	21.79
confini	Nord: fossato Nicoletto; Est: via Storta; Sud: fossato Nicoletto; Ovest: fossato Nicoletto e Grilli		
1	066-PAGANI	FUSIGNANO	22.84

confini	Nord: fosso consorziale; Est: via Albane, via San Savino; Sud: via Pistola; Ovest: via Pratolungo		
1	067-PALAZZONE	ALFONSINE/FUSIGNANO	121.55
confini	Nord: via Palazzone; Est: argine linea elettrica, fosso CAB, scolo Ballirana; Sud: fosso consorziale; Ovest: scolo Arginello		
1	068-PASSETTO	ALFONSINE	45.51
confini	Nord: circonvallazione nord; Est: via Raspona; Sud: via Puglie; Ovest: via Passetto		
1	069-PASSO DEL SIGNORE	MASSALOMBARDA	13.04
confini	Nord: fossato di confine; Est: fiume Sillaro; Sud: via Passo del Signore; Ovest: fossato di confine		
1	070-PASSO DELLA REGINA	LUGO	62.02
confini	Nord: via Ripe; Est: via Pigno fino incrocio Passo della Regina; Sud: via Passo della Regina; Ovest: sotto argine DX fiume Santerno, via Ripe fino incrocio Passo della Regina		
1	071-PAUROSA	LUGO	43.30
confini	Nord: via Sammartina; Est: via Felisio; Sud: via Provinciale Bagnara; Ovest: Canale dei Mulini		
1	072-PERO	LUGO	16.60
confini	Nord: via Sant'Antonio; Est: via Pero; Sud: fossato propr. Bassi; Ovest: via Quarantola		
1	073-PIEVE DI BAGNACAVALLO	BAGNACAVALLO	39.97
confini	Nord: fosso consorziale; Est: via Sbiaggia; Sud: via Pieve Masera; Ovest: via Pieve Masera		
1	074-PIRATELLO	LUGO	102.21
confini	Nord: via Ripe; Est: via di Giù; Sud: via Piratello; Ovest: via Canale inferiore SX, carraia Graziani, carraia Arginello, seguire la via a nord fino all'incrocio con Sant'Andrea		
1	075-PONTE BASTIA	CONSELICE	17.97
confini	Nord: sotto argine DX fiume Reno; Est: carraia naturale; Sud: via Reale; Ovest: via Reale <i>Confina con ZPS</i>		
1	076-PONTE FRANA	CONSELICE	37.75

confini	Nord: via Gardizza; Est: ferrovia; NORD/EST: fossato Lolli, fossato CAB, carraia CAB; Sud: via P. Massari, fossato CAB Conselice; Ovest: scolo Diversivo in valle fino alla FFSS		
1	077-PORTO	FUSIGNANO	24.72
confini	Nord: via Porto; Est: via Fornace Sud; Sud: via Sordina; Ovest: argine destro Canale dei Mulini		
1	078-POZZARDA	BAGNACAVALLO	48.32
confini	Nord: canale di scolo e fossato di confine; Est: via Canale Naviglio; Sud: via Pozzarda; Ovest: via Bidolone		
1	079-PRATI CAB	BAGNACAVALLO	51.27
confini	Nord/Est: via Cocchi; Sud/Est: fossato proprietà CAB; Ovest: canale Naviglio		
1	080-PRATOLUNGO	ALFONSINE/FUSIGNANO	40.42
confini	Via Valeria, via Nuova, Via Albane, fosso di proprietà		
1	081-QUARANTOLA	LUGO	92.83
confini	Nord/Est: Via Bizzuno, via Zirona, via Del Pero; Sud/Ovest: Via Sant'Andrea; Nord/Ovest: Via Tomba		
1	082-RAVAGLIA	MASSALOMBARDA	9.58
confini	Via Martello, via Giardino, confini proprietà Ravaglia		
1	083-RENO	ALFONSINE	34.41
confini	Nord: linea elettrica; Est: carraia propr. Pulcinella; Sud: via Filo; Ovest: via Geminiana <i>confina con SIC/ZPS</i>		
1	084-RIO	COTIGNOLA	35.36
confini	Nord: via Grilli; Est: via Corriera; Sud: via Gesuita; Ovest: via Rio (escludere l'appostamento)		
1	085-ROSSETTA	BAGNACAVALLO	34.26
confini	Nord: carraie Martelline; Est: dosso Mugno argine SX; Sud: via Foschino, fossato; Ovest: via Rossetta		
1	086-SAN FILIPPO	BAGNARA DI ROMAGNA	51.47
confini	Nord: via Pistola; Sud/Est: via San Savino; Ovest: via Pratolungo		
1	087-SAN LORENZO	LUGO	12.16
confini	Nord: fossato propr. Brignani Pietro e Baldrati; Est: Via Lunga Inferiore; Sud: fossato di confine proprietà Giangrandi; Ovest: Via 8 Marzo		
1	088-SAN PATRIZIO	CONSELICE	198.93

confini	Nord: via Prima Traversa Selice, scolo Zaniolo fino FFSS (lambire il centro abitato); Est: FFSS inclusa proprietà Lama Luciano fino al passaggio a livello, via Tagliata e via Argine S. Patrizio fino Canale dei Molini, attraversare il Canale e prendere via Merlo fino a via Selice; Ovest: via Selice fino incrocio via Gagliazzona		
1	089-SAN SAVINO	FUSIGNANO	9.66
confini	Nord: via Pistola; Sud/Est: via San Savino; Ovest: via Pratolungo		
1	090-SAN SEVERO1	COTIGNOLA	94.90
confini	Nord: via Madrane; Est: via Barbiana (escludere il podere al civico 14); Sud: via Pilastro; OVEST: via San Severo		
1	091-SAN SEVERO2	COTIGNOLA	19.03
confini	Nord: via Madrane; Est: via Montesa; Sud/Ovest: via Gaetana, crociare Vedove fino a via Madrane		
1	092-SANT'AGATA STATALE	SANT'AGATA SUL SANTERNO	39.06
confini	Nord: strada San Vitale; Est: via Lunga Superiore; Sud: via Attio DX; Ovest: fiume Santerno		
1	093-SANT'AGATA STAZIONE	SANT'AGATA SUL SANTERNO	61.31
confini	Nord: statale San Vitale; Est: viale Beccarini, stazione FFSS, via Santa Martina, via Tiglio SX; Sud: via Tiglio SX; Ovest: via Canalazzo fino statale San Vitale		
1	094-SANT'ANDREA	LUGO	62.98
confini	Nord: via Cennachiara; Est: fossato propr. Pattuelli-Bartolini; Sud: via Sant'Andrea; Ovest: via Lunga Inferiore		
1	095-SENIO COTIGNOLA	COTIGNOLA	15.01
confini	Nord: carraia; Sud/Est: vicolo Maremma fino al fiume; Ovest: fiume Senio <i>include ZPS</i>		
1	096-SENIO FUSIGNANO (EX SENIO BAGNACAVALLO)	FUSIGNANO/BAGNACAVALLO	26.42
confini	Nord: argine DX fiume Senio; Sud: via Rossetta		
1	097-SPAZZATE	CONSELICE	120.31
confini	Nord: fossato propr. Generali; Est: via Coronella, fosso interno Az. Agr. Generali fino al confine naturale e a via Merlo; Sud: via Merlo; Ovest: confine naturale Az. Agr. Generali		
1	098-STUOIE	LUGO	51.04

confini	Nord: FFSS Lugo-Granarolo; Est: via Croce Coperta; Sud: via San Giorgio; Ovest: Via San Francesco, via Madonna delle Stuoie; Nord/Ovest: via Rivali S. Bartolomeo, via Lamone, via Rubicone, via Adige		
1	099-SVEGLI	COTIGNOLA	11.29
confini	Via Ca' Vecchia, fosso di confine, via San Giovanni		
1	100-TABANELLI	COTIGNOLA/BAGNACAVALLO	92.85
confini	Nord: circonvallazione nord; Est: via Naviglio; Sud: via Salara; Ovest: via Garzano sottoargine Dx Senio, via Cassinetta, via Garzano, via Marchetti		
1	101-TAGLIO CORELLI	ALFONSINE	101.60
confini	Nord: circonvallazione nord; Est: la Canalina argine sinistro; Sud: via Reale; Ovest: nuova circonvallazione		
1	102-TASSELLI	BAGNACAVALLO	100.34
confini	Nord: via Chiara; Est: fosso Munio, fosso proprietà Tasselli, via Bidolone; Sud: via Pozzarda; Ovest: via Abbadesse		
1	103-TIRO A VOLO	ALFONSINE	21.66
confini	Scolo Fornazzo, via Fornazzo, via Raspona, fossato di confine		
1	104-TORCHI	FUSIGNANO/ALFONSINE	137.70
confini	Nord: fossato propr. CAB, canale Destro, linea elettrica; Est: via Pratolungo; Sud: via Pistola; Ovest: canale di Fusignano, via Palazzone		
1	105-TRAVERSARA	BAGNACAVALLO	75.47
confini	Nord: via Cogollo; Est: fosso Vecchio (argine SX); Sud: via Vecchia Traversara; Ovest: via Cogollo		
1	106-TREBEGHINO	MASSALOMBARDA	172.94
confini	Nord: via Castelletto, via Dini, via Salvalai; EST: Celletta; Sud/Est: via Trebeghino, canale dei Mulini, via Palmiera, fossato proprietà Calderoni-Ricci; Sud: via Felice; Sud/Ovest: via Palmiera, via Argine S. Paolo; Ovest: via Canalvecchio		
1	107-VALLETTA	BAGNACAVALLO	61.70
confini	Est: fosso Vecchio argine SX; Sud: via Viazza Nuova; Ovest: argine DX canale Naviglio Zanelli		
1	108-VERNI	LUGO	25.65
confini	Nord: fosso proprietà Tampieri-Caldroni; Est: via Comunetta; Sud: Fossatone; Ovest: via Trotta		
1	109-VILLA PIANTA	ALFONSINE	77.30

confini	Nord: Scolo principale di Lavezzola; Sud/Est: via Buonacquisto; Ovest: carraia Canaletto, partendo dalla cascina Senis percorrere la carraia a destra, al bivio per la cascina Capucci proseguire dritti verso il Canale di Bonifica.		
1	110-VILLA SAN MARTINO1	LUGO	104.45
confini	Nord: via Sammartina; Est: via Villa, via Bagnara, via Fondagnolo; Sud: fossato di confine, via Cantoncello, via Bagnara; Ovest: via Lunga superiore, via Ripe, via Pederignano		
1	111-VILLANOVA RA1	BAGNACAVALLO	69.07
confini	Nord: via Chiesa; Est: via Glorie superiore; Sud: via Cocchi; Ovest: via Acuta		
1	112-VITELLONI	BAGNACAVALLO	10.65
confini	Nord: proprietà Stefanini; Est: proprietà Minguzzi; Sud: via Stradello; Ovest: proprietà Cicognani, Lama, Stefanini		
1	113-VOLTANA	LUGO	121.17
confini	Nord: via Gobbi, via Fiumazzo; Est: via Paroni, stradoncello Bentivoglio; Sud: via Bentivoglio, via Soldati, via Pianta Vecchia; Ovest: scolo e strada privata fino a via Gobbi		
1	114-ZAGONARA	LUGO	124.66
confini	Nord: via Cantoncello, proprietà Randi (fosso), fosso proprietà Gagliardi, via Zagonara; Est: canale dei Mulini; Sud/Est: sotto argine canale ER SX, strada comunale fino all'argine del canale dei Mulini; Ovest: scolo Tratturo, fosso di confine, via Rio Faentino, via Grilli, via Fossatone		
1	115-ZAMBRA	LUGO	40.47
confini	Nord: ss 253 San Vitale; Est: via Canaletta; Sud: via Villa; Ovest: via Crociarbasso		
1	116-ZANIOLO	CONSELICE	53.21
confini	Nord: ponte CAB Lavezzola sede agricola; Est: via Selice; Sud: area artigianale; Ovest: scolo Zaniolo		
1	117-ZEPPA	CONSELICE	92.55
confini	Nord/Est: via Canalazzo; Sud: via Argine San Patrizio; Ovest: fossato CAB, via Bagattine, Via Scolo continuo		
1	118-ZOLI	LUGO	86.23
confini	Nord: via Cantarana; Est: via Canale inferiore Sinistro; Sud: via Sant'Andrea; Ovest: via Bedazzo		
2	01-AMMONITE	RAVENNA	234.02

confini	Nord: carraie e via Canaletta; Est: via Piangipane; Sud: Via Tagliata, via San Giuseppe, zona di protezione delle voliere		
2	02-AUGUSTA	RAVENNA	141.40
confini	Nord: Via Poggi; Est: Via Romea; Sud: scolo Ravalone; Ovest: carraie interpoderali <i>include Parco Delta Po confina con ZPS</i>		
2	03-AZIENDA COOPERATIVA CAB	RAVENNA	22.23
confini	Nord: Via Guiccioli; Sud/Est: carraie interpoderali; Ovest: Via Sant'Alberto		
2	04-AZIENDA LIBERTÀ E LAVORO	RAVENNA	108.03
confini	Nord/Est: carraie interpoderali; Sud: fiume Lamone; Ovest: Via Sant'Alberto <i>confina con ZPS</i>		
2	05-BASSA DELLA MADONNA	RAVENNA	159.69
confini	Via Romea, via Lacchini, via Spallazzi, carraie, scolo Ravalone <i>include una porzione di Parco Delta Po e ZPS</i>		
2	06-BEDALASSONA	RAVENNA	16.01
confini	Nord: carraie Est: scolo Baronio; Sud: scolo Baronio; Ovest: carraie; <i>include una porzione di Parco Delta Po e ZPS</i>		
2	07-BEVANELLA	RAVENNA	41.08
confini	Via Bevanella, carraia Canale Pergami, carraia <i>Include preparco Delta del Po e SIC/ZPS</i>		
2	08-BORGO FAINA	RAVENNA	44.09
confini	Nord: scolo Conversa, via Argine SN Canale dei Molini; Est: via Dismano; Sud: via Fosso Ghiaia; Ovest: carraie		
2	09-CA' BOSCO	RAVENNA	243.06
confini	Nord: il confine passa in prossimità del mulino; Est: la porzione di rifugio delimitata a sud dallo scolo via Cerba, termina ad est contro la ZRC San Romualdo; Sud: carraie; Ovest: Via Sant'Alberto <i>confina con Parco Delta Po</i>		
2	10-CA' NOVA RA2	RAVENNA	142.53
confini	Nord: scolo via Cerba; Est: scolo Canaletta, carraie; Sud: scolo Canala; Ovest: via Romea <i>include una porzione di Parco Delta Po e ZPS</i>		
2	11-CA' RIDOLFI	RAVENNA	158.30
confini	Nord: scolo, Fosso Ghiaia, scolo; Est: via Rustica; Sud: via Antico Fosso Ghiaia, via Sante Eredi; Ovest: via Viazza		
2	12-CA' VECCHIA	RAVENNA	261.34

confini	Nord: via delle Valli; Est: carraie; Sud: scolo via Cerba; Ovest: via Romea <i>include una porzione di Parco Delta Po e ZPS</i>		
2	13-CAMERLONA	RAVENNA	111.14
confini	Nord: canale Bagarina; Est: via Reale; Sud: via Canala; Ovest: carraia		
2	14-CARRAIE RA2	RAVENNA	154.73
confini	Nord: via Ginanni, Cascina Trincossi, Cascina Taglioni, scoli vari; Est-Sud/Est: via Petrosa; Sud/Ovest: via Arrigoni		
2	15-CASALBORSETTI	RAVENNA	47.08
confini	Nord: via degli Scariolanti; Est: via Maona; Sud: Argine SN fiume Lamone; Ovest: via Romea <i>include una porzione di Parco Delta Po</i>		
2	16-CASEMURATE VIVAIO	RAVENNA	105.82
confini	Nord: via Dismano; Est: via Dismano; Sud: via Rossa; Ovest: fiume Serachieda		
2	17-CASTELLACCIO	RAVENNA	112.76
confini	Nord: vicolo Maddalena; Sud/Est: via Di Massa; Ovest: via Castello		
2	18-CASTIGLIONE1	RAVENNA	141.34
confini	Nord: via Ponte della Vecchia; Est: via Bagnolo Salara e ansa del Fiume Savio; Sud: via Ariona; Ovest: via Fossa		
2	19-CASTIGLIONE2	RAVENNA	31.22
confini	Nord: Via Bagnolo; Est: via Matellica; Ovest: via Nuova		
2	20-CENTRO IPERBARICO	RAVENNA	188.10
confini	Scolo via Cupa, via Classicana, fiume Montone, tangenziale, via Vicoli, via Spinelli, via Fiume Montone abbandonato		
2	21-CERVIA1	CERVIA	11.80
confini	Via Ragazzena, carraie, Fiume Savio, carraie		
2	22-CERVIA2	CERVIA	27.28
confini	Nord: Via Ragazzena alla Villa per circa 200 metri, poi carraia verso sud; Est: Via Ragazzena; Sud: carraie; Ovest: Carraia Fiume Savio		
2	23-CERVIA3	CERVIA	89.59
confini	Nord: Fiume Savio; Est: FFSS fino a Via Aldo Ascione, Via Aldo Ascione, via Stazzone; Sud: canale Immissario Saline; Ovest: SS16 <i>include una porzione di Parco Delta Po</i>		

2	24-CERVIA4	CERVIA	81.44
confini	Via Fieniletto, via Cervara, via Beneficio 1 tronco, via Veneziana <i>confina con Parco Delta Po e ZPS</i>		
2	25-CHIAVICA FENARIA	RAVENNA	195.38
confini	Nord: via degli Orsini, scoli; Est: via degli Insorti; Sud: via Chiavica Fenaria, via Grattacoppa via scolo Pignatta; Ovest: via Basilica		
2	26-CHIESUOLA	RUSSI	158.67
confini	Nord: via Case Vento, vicolo Placci, via Vico, via Chiesuola; Sud/Est: via argine SN fiume Montone; Ovest: via provinciale Prada		
2	27-CIMITERO DI SAVIO	RAVENNA	24.95
confini	Nord: via Bevanella; Est: via Barbona fino incrocio via Bevanella; Sud: carraia fino incrocio via Barbona; Ovest: carraia di confine adiacente il cimitero <i>include una porzione di Parco Delta Po, SIC/ZPS</i>		
2	28-CIRCONDARIO DI SAN PIETRO IN VINCOLI	RAVENNA	326.99
confini	Nord: stradello Fosso Ghiaia, via Viazza, via Formella Inferiore; Est: via Valle Rustica, via Abbazia, vicolo del Sale, via del Sale, via del Sale Vecchia, vicolo chiesa San Pietro, via Massa; Sud: vicolo Maddalena, via Castello, via Fossa Coccolia, via Senna, opposto via Giotto direzione via Vado Rondino, Fosso Ghiaia; Ovest: Fosso Ghiaia, stradello Fosso Ghiaia, includere il vigneto di circa 6 ettari incluso fra lo scolo e via Angaia, a sud della stessa.		
2	29-CIRCONDARIO1	RAVENNA	173.81
confini	Nord: scolo via Cupa; Est: scolo Canaletta, via Baiona; Sud: via delle Industrie, via Baiona; Ovest: via Romea <i>confina Parco Delta Po e con ZPS</i>		
2	30-CIRCONDARIO2	RAVENNA	139.98
confini	Nord: via Canalazzo, vicolo San Sebastiano; Est: via Sant'Alberto; Sud/Est: FFSS; Ovest: scolo Drittolo		
2	31-CIRCONDARIO3	RAVENNA	87.91
confini	Nord: via Tomba; Est: via Sant'Alberto; Sud: via San Vitale, via Canala; Ovest: via Canalazzo		
2	32-CIRCONDARIO4	RAVENNA	44.35
confini	Nord: via Faentina; Est: Via Allende, vis Saragat, via Pertini; Sud: via Randi; Ovest: via Classicana		
2	33-CLASSE	RAVENNA	184.59

confini	Nord: Fiumi Uniti e via Marabina (escludere appostamento fisso in proprietà Ragazzini); Est: canale Arcobologna; Sud: via Classense, via Romea Sud fino a incontrare canale Arcobologna, canale, recinzione Villaggio del Fanciullo; Ovest: dal villaggio del Fanciullo dritti sulla carraia fino al fiume <i>include Parco Delta Po</i>		
2	34-CONVENTELLO	RAVENNA	231.24
confini	Nord: via Molinazza; Est: via Basilica, via Conventello; Sud: via Fosso Vetro; Ovest: argine sinistro Fosso Vetro		
2	35-DISCARICA ROMEA NORD	RAVENNA	21.54
confini	Nord: scolo Cerba; Est: via Romea, Sud: via Guiccioli; Ovest: scolo Tomba <i>confina con Parco Delta Po</i>		
2	36-FILETTO	RAVENNA	232.95
confini	Scolo Lama Sup., via Sabbionara, via Roncalceci, via Ramona, via Pasini, via Sullo, via Rampina, via Roncalceci, canale, scolo Lama, carraia Lovatelli, via Roncalceci, via Nuova		
2	37-FIUME RONCO	RAVENNA	48.41
confini	Nord: confini di proprietà; Est: confini di proprietà; Sud: via Angaia; Ovest: via argine destro Ronco		
2	38-FIUME SAVIO	RAVENNA/CERVIA	114.04
confini	Est: fiume Savio, via Ragazzena; Sud: via Bagnolo Salara, includendo l'ansa nel fiume del podere Trova; Ovest: via Torres <i>include Parco Delta Po</i>		
2	39-FORNACE ZARATTINI RA2	RAVENNA	58.30
confini	Nord: Via Maestri del Lavoro; Est: via Classicana, FFSS, carraia di fronte a MediaWorld; Sud: scolo via Cupa; Ovest: confine ZRC Manzone, scolo Valtorto, FFSS; via dei Granatieri		
2	40-GAMBELLARA	RAVENNA	139.37
confini	Nord: carraia; Est: via Trova, via Rampina; Sud: via Chiesa; Ovest: via Gambellara, via argine destro Ronco		
2	41-GODO	RUSSI	318.12
confini	Nord: via San Vitale, Faentina nord; Est: via Fringuelline Vecchia, FFSS, via Bacinetta, via Faentina, via Monaldina; Sud: FFSS, vicolo Calderana, scolo Pisinello; Ovest: via Faentina nord - incrocio FFSS		
2	42-LA TORRAZZA	RAVENNA	153.36

confini	Nord: via Marabina; Est: carraia; Sud: scolo delle Motte (includere proprietà esterna all'angolo del canale); Ovest: scolo delle Motte, carraie, via Bosca <i>include Parco Delta del Po</i>		
2	43-LIDO ADRIANO	RAVENNA	205.28
confini	Est: Via Manzoni; Sud: Via Manzoni, scolo Acque Alte; Ovest: canale Acque Basse, via Bonifica, alla linea ENEL, seguire la linea ENEL fino a urbanizzazione via Zancanaro, via Bonifica fino al confine frutteti/seminativi, carraie fino a Via Manzoni		
2	44-LIDO DI CLASSE	RAVENNA	52.36
confini	Nord: Vale dei Lombardi; Est: Viale Vespucci; Sud: fiume Savio, Ovest: via Canale Pergami <i>include Parco Delta Po, SIC/ZPS</i>		
2	45-MADONNA DELL'ALBERO	RAVENNA	44.28
confini	Nord: via argine destro Montone; Est: via Ravegnana; Sud: via Classicana; Ovest: scolo Lama		
2	46-MANDRIOLE	RAVENNA	138.81
confini	Nord: scolo demaniale, via Bosca, via della Cooperazione; Est: via Romea; Sud: via Mandriole; Ovest: carraia <i>include Parco Delta Po</i>		
2	47-MARINA DI RAVENNA	RAVENNA	15.35
confini	Nord: Via Menotti; EST: via Trieste; SUD: confine Parco/ZPS; Ovest: via del Marchesato <i>include Parco Delta Po e SIC/ZPS</i>		
2	48-MONALDINA	RAVENNA	94.55
confini	Nord: carraia di confine bosco Monaldina; Est: via Ravegnana; Sud: via Nuova; Ovest: fosso Bando		
2	49-MONTALETTO 1	CERVIA	82.40
confini	via Bollana, via Valle Felici, carraia di prolungamento di via Montaletto, canale di allacciamento Mesola <i>confina con Parco Delta Po</i>		
2	50-MONTALETTO 2	CERVIA	68.41
confini	Nord: Via Visdomina; Sud/Est: confine di Provincia; Ovest: via Confine		
2	51-OSTERIA	RAVENNA	70.72
confini	Nord: confine ZRC Standiana, via Lunga; Est: E45; Sud: scolo Acquara Alta; Ovest: via Dismano		
2	52-PIANGIPANE1	RAVENNA	120.84
confini	Nord: scolo Polenta fino allo scolo Camerlona; Est: carraie; Sud: via Tagliata; Ovest: via Piangipane		

2	53-PIANGIPANE2	RAVENNA	50.85
confini	Nord: via Braccasca; Est: via Galassina; Sud: via Galassa, via Galassina; Ovest: via Piangipane		
2	54-PINETA DI CLASSE A	RAVENNA	10.39
confini	Bosconi Classe II n.50 <i>include parco Delta Po e SIC/ZPS</i>		
2	55-PINETA DI CLASSE B	RAVENNA	89.82
confini	Ovest: scolo Saviola; Sud: Fosso Ghiaia; Nord: sentiero adiacente lo scolo pinetale (in sponda destra); Est: includere Staggio dell'Isola n.57/58 <i>include parco Delta Po e SIC/ ZPS</i>		
2	56-PINETA DI CLASSE C	RAVENNA	2.29
confini	<i>include parco Delta Po e SIC/ZPS</i>		
2	57-PINETA DI CLASSE D	RAVENNA	35.32
confini	staggio Pinarella ii n.72 e Bosconi Classe VI n.74 (riferimento abbeveratoio ninfee) <i>include Parco Delta Po e sic/zps</i>		
2	58-PINETA DI CLASSE E	RAVENNA	13.82
confini	<i>include parco Delta Po e SIC/ZPS</i>		
2	59-PIOMBONI	RAVENNA	21.83
confini	Est: via Trieste; Ovest: via dell'Idrovora <i>include Parco del Delta e SIC/ZPS</i>		
2	60-PISIGNANO	CERVIA	129.40
confini	Nord/Est: canale di allacciamento Mesola, Sud/Est: via Veneziana, scolo Cavaliere; Sud/Ovest: via Confine; Nord/Ovest: via Crociarone		
2	61-PISIGNANO AEROPORTO	CERVIA	75.21
confini	Nord: recinzione aeroporto; Est: recinzione aeroporto; Sud: via Confini fino all'incrocio con la numerazione interna 111, recinzione aeroporto; Ovest: recinzione aeroporto		
2	62-PORCILAIA	RAVENNA	159.17
confini	Nord: prima traversa Torres, fosso di confine, incluso il boschetto; Est: via Torres; Sud: carraia "sfasciacarrozze", Canale Sforzi, via Canale Sforzi, Ovest: via Bevanella		
2	63-PREPARCO SUD	RAVENNA	110.76
confini	Est: scolo Savoia; Carraie, ghiarine, scolo Acquara Bassa; Ovest: Via Romea SUD		
2	64-RAGONE	RAVENNA	56.71
confini	Nord: scolo Cupa; Est: carraie; Sud: Fiume Montone; Ovest: carraie		
2	65-RASPONA	RAVENNA	18.64
confini	Confine sud ZRC Raspona fino allo scolo, argine sinistro Fiumi Uniti, carraia per fattoria Rasponi		
2	66-RAVENNA	RAVENNA	253.04

confini	via Baronessa, via Destra Canale Molinetto; FFSS, via Antica Milizia, via Destra Canale Molinetto, viale Europa, via Trieste		
2	67-RISARINA	RAVENNA	16.79
confini	Nord: sentiero adiacente la recinzione del villaggio; Est: via Spallazzi; Sud: via Bonifica; Ovest: canale Pisciatello <i>include Parco del Delta del Po e SIC/ZPS</i>		
2	68-RUSSI 1	RUSSI	124.47
confini	Nord: via Madrara, via IV Novembre; Est: via Azzali, via Gucci, carraie, via Faentina sud; Sud: via Madrara; Ovest: via Fossolo, via Cacciaguerra, scolo, via Madrara		
2	69-RUSSI 2	RUSSI	34.06
confini	via Cantagallo, via Chiesuola, Via Chiarantane, carraia		
2	70-SAN BARTOLO	RAVENNA	73.02
confini	Nord: via Conversa; Est: carraia; Sud: via Fosso Ghiaia; Ovest: via Cella		
2	71-SAN GIACOMO	RUSSI	0.31
confini	via Fiumazzo, via Canale, argine destro Lamone <i>include SIC/ZPS</i>		
2	72-SAN MARCO	RAVENNA	14.77
confini	Nord: Carraia Argelli; Est: via Argine Sinistro Montone; Sud: Via Allegra; Ovest: scolo Drittolo		
2	73-SAN MICHELE	RAVENNA	156.90
confini	Nord: via Faentina, carraie, via Faentina; Est: via dei Granatieri; Sud: FFSS, scolo Gianello, via Viazza di Sotto, FFSS; Ovest: via Baccinetta, via Faentina nord, via Monaldina		
2	74-SAN PIETRO IN CAMPIANO1	RAVENNA	129.08
confini	Nord: via del Sale; Est: scolo Acquara; Sud: via Gambona; Ovest: via Petrosa		
2	75-SAN PIETRO IN CAMPIANO2	RAVENNA	82.34
confini	Nord: via Arrigoni; Est: via Petrosa; Sud: via del Sale; Ovest: via Cella		
2	76-SAN PIETRO IN VINCOLI	RAVENNA	51.50
confini	Nord: via Angaia; Est: carraia, via San Rocco, carraia; Sud: via Budria; Ovest: via Argine destro Ronco, via San Rocco		
2	77-SAN ZACCARIA	RAVENNA	67.36
confini	Nord: via Sordino; Est: confine ZRC San Zaccaria; Sud: via del Sale; Ovest: via Erbosa		
2	78-SANT'ALBERTO1	RAVENNA	80.88

confini	Nord: Via Basilica; Est: Via Sant'Alberto; Sud: via della Cilla; Ovest: fosso che parte dall'incrocio fra via Basilica e via Ravaioli <i>confina con Parco Delta Po</i>		
2	79-SANT'ALBERTO2	RAVENNA	57.68
confini	Nord: via della Cilla; Est: carraia, via Fosso San Pietro; Sud: via Fosso San Pietro; Ovest: carraia		
2	80-SANT'ANTONIO	RAVENNA	50.28
confini	Nord: via delle Ventisette; Est: carraia, via Pile, via Bendazza; Sud: carraie; Ovest: scolo Pile, via Pile		
2	81-SANTERNO1	RAVENNA	54.83
confini	Nord: carraia; Est: via Santerno Ammonite; Sud: carraia Bezzi; Ovest: via Argine destro Lamone		
2	82-SANTERNO2	RAVENNA	53.83
confini	Nord: carrarone Erbosio; Est: carraie; Sud: carraie; Ovest: via degli Angeli		
2	83-SANTO STEFANO	RAVENNA	279.25
confini	Nord: via Maccanone, via Beveta; Est: via Petrosa (escludere l'ARS); Sud: via Lunga; Ovest: argine sinistro scolo Fiumicello (escludere l'ARS); fino incrocio via Maccanone		
2	84-SAVARNA	RAVENNA	208.37
confini	Nord: confine azienda (vicino al capannone); Est: via Forello; Sud: via Forello fino al fosso di confine; Ovest: fosso di confine fino a via Fiume Nuovo <i>confina con SIC/ZPS</i>		
2	85-TAGLIATA	CERVIA	48.94
confini	Nord/Est: via Romea; Sud/Ovest: Canale Valle Felici, collettore Sbrozzi; Ovest: via Ficocle <i>include Parco Delta Po confina con SIC/ZPS</i>		
2	86-VILLANOVA RA2	RAVENNA	117.05
confini	Nord: carraie, via San Giuseppe; Est: via Villanova, via Godo; Sud: via Godo; Ovest: scolo Valtorto		
2	87-ZONA MEZZANO	RAVENNA	186.41
confini	Nord: via Ferrovia, palificazione telefonica direzione via Traversa; Est: via Traversa, carraia Sorboli, FFSS; Sud: via Reale; Ovest: via Reale <i>confina con ZPS</i>		
3	01-A14	FAENZA	111.90

confini	A14, via Granarolo, via degli Olmi, via Crescenzi, via San Silvestro (escludere l'ARS), via Pana, carraie, cavalcavia A14		
3	02-A14 ZANI	FAENZA	48.02
confini	A14, via Corleto, via Argine Montone, confine di provincia		
3	03-AEROPORTO SANT'ANDREA	FAENZA	134.48
confini	Via Donesiglio, via Biancano, carraia a destra dopo circa 260 metri dall'incrocio con via Plicca		
3	04-BACCARINI	FAENZA	49.36
confini	Via Emilia, via Carbonara, confini di proprietà		
3	05-BAFFADI	CASOLA VALSENIO	30.10
confini	Via Cantone, SS Casolana, Torrente Senio		
3	06-BERDONDINI	FAENZA	61.76
confini	FFSS (includere proprietà a nord-est), via Boaria, via Emilia Ponente, via Lugo (escludere ARS)		
3	07-BORELLO	CASTELBOLOGNESE	189.33
confini	Rio Sanguinario, via Rio Sanguinario, via Borello, via Fiume Santerno		
3	08-BORGO BIRANDOLA	FAENZA	40.81
confini	Via Modanesi, via Corleto, via Prati, via Basiago		
3	09-BORGO TULLIERO	FAENZA	86.45
confini	Via Tulliero, via Cornacchia, confini di proprietà, via Modigliana		
3	10-BORUSO	FAENZA	99.98
confini	via Piero della Francesca (escludere ARS), via Morgagni, via Boaria, via Convertite, via Cerchia, fossi e carraie su confini di proprietà, via San Silvestro		
3	11-BOSCO SERRA	CASTELBOLOGNESE	105.84
confini	Via Emilia Ponente, via Graziola, via Portisano, FFSS, via Ospitalacci (escludere l'ARS), dopo circa 90 metri prendere la carraia a destra includendo nel rifugio la casa Ospitalacci fino a via Sant'Orsola, Via Celle		
3	12-BRISIGHELLA	BRISIGHELLA	36.77
confini	SS302, viale delle Terme, via Bicocca, fiume Lamone, carraie, via Moreda, via Masironi <i>Confina con Parco Vena dei Gessi e SIC/ZPS</i>		
3	13-BUCACCIA CASTELLO	CASTELBOLOGNESE	209.82
confini	Via Emilia Levante, fiume Senio, via Zirona, via Casolana Rioloese (escludere l'ARS)		
3	14-BUCCI FAENZA	FAENZA	112.30
confini	Via Celle, via Emilia Ponente, via Graziola, via Sant'Orsola, carraia, via Monte di Pietà, carraia, FFSS, via Ospitalacci (escludere l'ARS)		
3	15-CA' DI MARZENO	BRISIGHELLA	18.81
confini	confini di proprietà		
3	16-CA' NOVA RA3	BRISIGHELLA	84.48
confini	Via Berta, Via Pideura fino a Ca' Valle, Carraia fino a Via San Cristoforo, Crinale fino a la Berta		
3	17-CA' SAN GIOVANNI	FAENZA	8.47
confini	confini podere San Giovanni, ragione Montanari		
3	18-CAMPIANO	CASTELBOLOGNESE	83.45
confini	Da via Casolana fossato a nord della chiesa di Campiano, seguire il fossato fino al lago, dopo 250 mt sinistra, salire lungo il confine del vigneto fino a via Morandina, confine cantina Balducci, scendere la valle lungo il confine comunale (fondo Colombara, fondo Montazzo), in prossimità della casa colonica strada vicinale fino alla Casolana.		

3	19-CANTRIGO	FAENZA	125.75
confini	FFSS, via di Lugo (escludere ARS), Via Convertite, via Boaria, dopo circa 400 mt girare a destra all'altezza del vecchio appostamento, seguire le carraie		
3	20-CAROSSA	FAENZA	143.61
confini	Via Medica, via Reda, A14, Via Basiago (escludere l'ARS), Via Medica (escludere l'ARS), via del Rio, confini di proprietà, via San Giovannino, Rio San Giovannino		
3	21-CASOLA VALSENIO	CASOLA VALSENIO	4.43
confini	terreni in località Bianzano compresi fra Rio di Prata, via Cardello, rio di Bianzano		
3	22-CASOLA VALSENIO 2	CASOLA VALSENIO	28.93
confini	Via Cantone, via Breta, via Meleto, Via Cardinale Soglia, via Santa Martina		
3	23-CASTAGNETO	BRISIGHELLA	78.57
confini	Via Pideura, Rio San Cristoforo, fiume Lamone, Via Molino del Rosso (escludere l'ARS), via Rio Quinto		
3	24-CERONI	FAENZA	89.51
confini	Via Tebano, fiume Senio, all'altezza dell'ansa del fiume prima dell'appostamento prendere la carraia fino a via Casale		
3	25-CERONI D'ATRI	FAENZA	106.20
confini	Proprietà Agriturismo D'Atri, via Cornacchia, Proprietà Montefiori, Mazzolani e Ugolini, via Collina		
3	26-COLLINA	FAENZA	49.81
confini	Via Agrippina, via Altini, via Stecchetti, via Granarolo, Via Cabrona, via Altini, via Ponte Valle		
3	27-CORLETO	FAENZA	107.85
confini	Via Corleto, via Argine Montone, FFSS		
3	28-CULBASTRA	FAENZA	105.42
confini	Fiume Lamone, FFSS, via Reda		
3	29-DEL RIO BASIAGO	FAENZA	45.81
confini	Via Reda, via San Giovannino, Via Reda, Canale di scolo, via del Rio		
3	30-EBOLA	BRISIGHELLA	14.70
confini	confini di proprietà		
3	31-FELISIO	FAENZA	44.03
confini	Torrente Senio, A14, via Lugo, via Sant'Andrea		
3	32-FIUME SENIO	FAENZA, RIOLO TERME, CASTELBOLOGNESE	151.09
confini	Via Camerini (escludere l'ARS), via Biancanigo, fiume Senio, confini di proprietà, via Tebano, confini di proprietà, via Bologna, da fraz. Casacce abbandona via Bologna, fiume Senio fino a via Zinzalina, via Bologna		
3	33-FOGNANO	BRISIGHELLA	38.22
confini	Fiume Lamone inclusa la ripa boscata dell'argine destro, carraia fino via Pontenono, via Campo Sportivo		
3	34-FORMICONE	FAENZA	96.81
confini	Via Emilia, via della Battaglia, via delle Vigne (escludere l'ARS), via Santa Lucia, via Cimatti		
3	35-FOSSOLO	FAENZA	162.34
confini	Fiume Lamone, via Madrara, via Fossolo, via Case Bianche		
3	36-GIARDINO OFFICINALE	CASOLA VALSENIO	31.80
confini	Confine oasi Cardello, fiume Senio, Via vecchia per Prugno, via Macello, via del Corso fino al tornante del Giardino officinale		
3	37-GINESTRE	FAENZA	108.22

confini	Via San Mamante, via Oriolo (escludere l'appostamento), via San Biagio vecchio fino Casa Minota, rio Montebrullo, via San Mamante		
3	38-GRANAROLO 1	FAENZA	29.00
confini	Via Cabrona, via Altini, via Ponte Valle, scolo Fosso Vecchio (escludere l'ARS)		
3	39-GRANAROLO 2	FAENZA	114.10
confini	Via Granarolo, via Fabbra (escludere l'ARS), scolo Cantrighella, via della Repubblica, FFSS per circa 200mt poi includere il rimboschimento, all'incrocio con via Quaglia, seguire la vigna verso via Donesiglio, via Donesiglio, via Granarolo, via Altini, via Cabrona, via Granarolo.		
3	40-GUALDO	RIOLO TERME	35.27
confini	Via Firenze, via Rio Ferrato, Via Bertozzi, carraia per Gualdetto, via Gualdo, via Rio Basino, Via Bertozzi, via Isola		
3	41-IL POGGIO RIOLO	RIOLO TERME	191.81
confini	Via Monticino e Limisano, dove la strada incontra il torrente, prendere a destra e costeggiare i campi verso loc. Masseria, torrente Senio fino a Cuffiano, statale per Riolo fino via Abbazia confini di proprietà inclusa proprietà Ricci Bitti fino a rotonda per Raggio, confini di proprietà fino a Poggiolino		
3	42-LINDAROLA	FAENZA	89.89
confini	Via Santa Lucia delle Spianate, escludere ARS, via delle Vigne, via Lindarola, strada Senza Nome, escludere ARS, via San Mamante		
3	43-LODOLONE	BRISIGHELLA	94.98
confini	Via Samoggia, carraia per Rondanina, confini di proprietà, fino a via Lodolone, via Lodolone, carraia da loc. Sinibalda a via Samoggia		
3	44-MAIOLICHE	FAENZA	159.35
confini	via Sant'Andrea, via Granarolo, escludere l'ARS, A14, carraie ad escludere gli appostamenti, via Cassanigo		
3	45-MARZENO	BRISIGHELLA	44.62
confini	Via Marzeno, rio di Fondi, torrente Marzeno		
3	46-MAZZAGLIVERA	RIOLO TERME	71.13
confini	crinale nord, Via Caduti di Toranello, via Zanotti, via Isola, via Molino Nuovo, via Firenze, via Marotta, via Brete		
3	47-MICCHINELLI	CASTELBOLOGNESE	15.71
confini	confini di proprietà		
3	48-MONTE BALLO CENNI	RIOLO TERME	67.69
confini	Via Rio Fontane, proseguire su via Tombe fino al crinale (escludere l'ARS), scendere verso sud includendo le rive fra loc. Tombe di sopra e rio delle Conversare. via Serravalle, via Firenze, via Zanotti via Toranello, al crinale prendere a est fino alla carraia che si ricongiunge con via Serravalle		
3	49-MONTE DALL'OLIO	RIOLO TERME, CASTELBOLOGNESE	24.75
confini	Via Campolasso, via Ossano, carraie		
3	50-MONTE ROMANO	BRISIGHELLA	72.14
confini	confini di proprietà		
3	51-ORTO BERTONI	FAENZA	106.62
confini	Via Firenze, via Emilia, fiume Lamone, via Verità, via Sarna, via Calbetta (escludere l'ARS)		
3	52-PERGOLA	FAENZA	53.76
confini	Via Pergola, confini di proprietà fosso di proprietà, via Mercanta		
3	53-PERSOLINO	FAENZA	11.34
confini	Via Firenze, FFSS, carraie		
3	54-PIEVE CESATO GRANAROLO	FAENZA	114.48

confini	canale Emiliano Romagnolo, via Accarisi, via Repubblica, via Camatta, dopo 390 metri prendere la carraia a destra, via Campazzo, Canale Merlaschio (escludere l'ARS)		
3	55-POLO INDUSTRIALE	FAENZA	12.69
confini	A14, via Pana		
3	56-PONTE CASTELLINA	FAENZA	68.76
confini	Via Castellina, via Ravegnana (escludere l'ARS), via Accarisi (escludere l'ARS)		
3	57-PONTE DEL CASTELLO	CASTELBOLOGNESE	12.71
confini	via Emilia Levante, Via Gradasso, FFSS, torrente Senio		
3	58-POZZO	FAENZA	123.11
confini	Via Santa Lucia, carraie, via Pozzo, scolo Budriolo, via Monte Brullo		
3	59-PRADA FAENZA	FAENZA	87.88
confini	strada Senza Nome, via Ravegnana, via Prada, via Zannona, via Ponte San Giorgio, via Zannona		
3	60-RIO BISCIA	FAENZA	87.58
confini	via Ospitalacci, via Castel Raniero, via Rio Biscia, via Beccara,		
3	61-RONCO	FAENZA	125.87
confini	Via Ravegnana, via Tombacce (escludere l'ARS), Lamone, via Oriola, via Mezzo Carrare, A14		
3	62-SAN BIAGIO	FAENZA	184.76
confini	via Bianzarda di S. Biagio, via Strocca di San Biagio, poderi Baccarini, via Cavaliere, via Emilia, scolo via Cupa, proprietà Baccarini, via Gesuita, via San Giacomo, via San Mamante, via Bianzarda di S. Biagio, via Gesuita, via Carbonara, via Gabellotta		
3	63-SAN MAMANTE TORRE ORIOLO	FAENZA	142.40
confini	Salita Oriolo, via San Mamante, via Roncone, via San Mamante Podere monte Piano		
3	64-SAN PIER LAGUNA	FAENZA, CASTELBOLOGNESE	31.71
confini	Via Prosciutta, via Lugo, carraie per ricongiungersi su via Prosciutta		
3	65-SAN ROCCO	FAENZA	54.94
confini	A14, via Granarolo, via Borgo San Rocco, via Ravegnana, via Manzuta		
3	66-SAN RUFFILLO	BRISIGHELLA	208.49
confini	Via Faentina, via del Molino Rosso, Fiume Lamone, via delle Terme		
3	67-SAN SILVESTRO	FAENZA	54.66
confini	Via delle Larghe, via Cerchia (escludere l'ARS), scolo Cantrighetto		
3	678-SERRA BARROSCHIE	CASTELBOLOGNESE	87.82
confini	via Rinfosco Via Emilia Ponente, Via Alberazzo per 1.200 metri, carraie		
3	69-SERRAGLIO CONTESSA	CASTELBOLOGNESE	85.02
confini	Via Borello, via Emilia Ponente escludere l'ARS, via Casanola, FFSS, via Calamello		
3	70-SOLAROLO1	SOLAROLO	456.66
confini	Via San Mauro, via San Bartolo, carraie, via Cavina, via Canaletta (escludere l'ARS), via Canale dei Mulini, via Orticini, via Viazza, carraie, via Donegallia, vicolo Colombara, via Gaiano Casanola, via Gaiano Nuova, Via Corona, via Martinona, via Borghetto, vicolo Santo, via Corona, via provinciale Felisio, via Colombaroni, via Madonna della Salute, A14, via Pritella, via Madonna della Salute		
3	71-SOLAROLO2	SOLAROLO	225.94

confini	via Canalvecchio, A14, via Lunga, via San Mauro, Provinciale per Pilastrino, via Condotto, scolo Castelnuovo confine di ATC, via Borello, via Prati Bentoni, via Nuova Prati		
3	72-SOLAROLO3	SOLAROLO	88.22
confini	Via Mandriole, via Ortiere, via Molinello, Via Pritella, via Padrina, carraie, via Molinello, via San Mauro		
3	73-TEBANO MOTOCROSS	FAENZA	27.56
confini	Via Tebano, incrocio via Varnelli, campi coltivati ragione Rambelli fino a Casa Rizzi, confine lavorato		
3	74-TRAMONTI SAN CASSIANO	BRISIGHELLA	114.27
confini	SS Brisighellese (loc. Ca' dell'Oste esclusa), Fiume Lamone, via Rio Co', via Scampelluccio, Argine del fiume Lamone, Circa 200 me prima della galleria risalire il rio sulla destra, fino a raggiungere via Valpiana		
3	75-VALLOCCHIA	BRISIGHELLA	14.30
confini	Via Pideura, carraia a scendere dal podere Vallocchia		
3	76-VIA CANOVETTA	FAENZA	180.07
confini	1) Via Modigliana, via Pittora; 2) Torrente Marzeno, carraie, via Santa Lucia, carraie; 3) Via Santa Lucia, Via Canovetta, Torrente Marzeno		
3	77-VIA GASPARETTA	FAENZA	163.97
confini	Via Corleto (escludere due ARS), via Camilli, Via Burattina (escludere l'ARS), Carraie, scolo Fossatone, Via Gasparetta, scolo Cupa		
3	78-VIA RAMONA	FAENZA	16.09
confini	Via delle Vigne, via Ramona, carraie		
3	79-VILLA GESSI	FAENZA	147.74
confini	Via Tuliero, confini di proprietà, via Sarna, carraie, fiume Lamone, carraie, Via Croce di Ferro, via Germana		
3	80-VOLTURE	CASOLA VALSENIO	173.34
confini	Da Soglio: via Colombarina, rio Castagliardizzo, carraie, loc. Fonde e Fondirolo, via Collina, Rio di Scanio, Fiume Senio, carraie		
3	81-ZANI PIEVE CESATO 2	FAENZA	65.81
confini	Via Camatta, via Quaglia, via Accarisi, all'incrocio con via Badia prendere la carraia a sinistra		
3	82-ZANI SANT'ANDREA	FAENZA	106.65
confini	Via Rondinina, via Monte Sant'Andrea, scolo Fosso Vecchio, confine di proprietà		
3	83-ZARDI	FAENZA	235.23
confini	Via Modigliana, Rio di Fondi, Via Collina, confini di campi in direz. Zafferina, Via Vicchio		

REGIONE EMILIA ROMAGNA
 SERVIZIO TERRITORIALE AGRICOLTURA
 CACCIA E PESCA DI RAVENNA
 CARTA FAUNISTICO-VENATORIA
 Legge 157/92 art.14 comma 10

Stagione venatoria 2018-2019 ATC RA1 - LUGHESE
 Scala 1:50.000

La delimitazione dei singoli habitat è indicativa.
 Per l'esatta delimitazione dei confini consultare gli atti di istruttoria.

COMPRESSE ATC



RIFUGI 2018

- 01 L. Modigliana
- 02 Anzola
- 03 Imola
- 04 Argenta
- 05 Fontanelle
- 06 Reggiano
- 07 Reggiomonte
- 08 Reggio Emilia
- 09 Sesto San Giovanni
- 10 Soriano
- 11 Salsomaggiore
- 12 Salsomaggiore
- 13 Salsomaggiore
- 14 Salsomaggiore
- 15 Salsomaggiore
- 16 Salsomaggiore
- 17 Salsomaggiore
- 18 Salsomaggiore
- 19 Salsomaggiore
- 20 Salsomaggiore
- 21 Salsomaggiore
- 22 Salsomaggiore
- 23 Salsomaggiore
- 24 Salsomaggiore
- 25 Salsomaggiore
- 26 Salsomaggiore
- 27 Salsomaggiore
- 28 Salsomaggiore
- 29 Salsomaggiore
- 30 Salsomaggiore
- 31 Salsomaggiore
- 32 Salsomaggiore
- 33 Salsomaggiore
- 34 Salsomaggiore
- 35 Salsomaggiore
- 36 Salsomaggiore
- 37 Salsomaggiore
- 38 Salsomaggiore
- 39 Salsomaggiore
- 40 Salsomaggiore
- 41 Salsomaggiore
- 42 Salsomaggiore
- 43 Salsomaggiore
- 44 Salsomaggiore
- 45 Salsomaggiore
- 46 Salsomaggiore
- 47 Salsomaggiore
- 48 Salsomaggiore
- 49 Salsomaggiore
- 50 Salsomaggiore
- 51 Salsomaggiore
- 52 Salsomaggiore
- 53 Salsomaggiore
- 54 Salsomaggiore
- 55 Salsomaggiore
- 56 Salsomaggiore
- 57 Salsomaggiore
- 58 Salsomaggiore
- 59 Salsomaggiore
- 60 Salsomaggiore
- 61 Salsomaggiore
- 62 Salsomaggiore
- 63 Salsomaggiore
- 64 Salsomaggiore
- 65 Salsomaggiore
- 66 Salsomaggiore
- 67 Salsomaggiore
- 68 Salsomaggiore
- 69 Salsomaggiore
- 70 Salsomaggiore
- 71 Salsomaggiore
- 72 Salsomaggiore
- 73 Salsomaggiore
- 74 Salsomaggiore
- 75 Salsomaggiore
- 76 Salsomaggiore
- 77 Salsomaggiore
- 78 Salsomaggiore
- 79 Salsomaggiore
- 80 Salsomaggiore
- 81 Salsomaggiore
- 82 Salsomaggiore
- 83 Salsomaggiore
- 84 Salsomaggiore
- 85 Salsomaggiore
- 86 Salsomaggiore
- 87 Salsomaggiore
- 88 Salsomaggiore
- 89 Salsomaggiore
- 90 Salsomaggiore
- 91 Salsomaggiore
- 92 Salsomaggiore
- 93 Salsomaggiore
- 94 Salsomaggiore
- 95 Salsomaggiore
- 96 Salsomaggiore
- 97 Salsomaggiore
- 98 Salsomaggiore
- 99 Salsomaggiore
- 100 Salsomaggiore

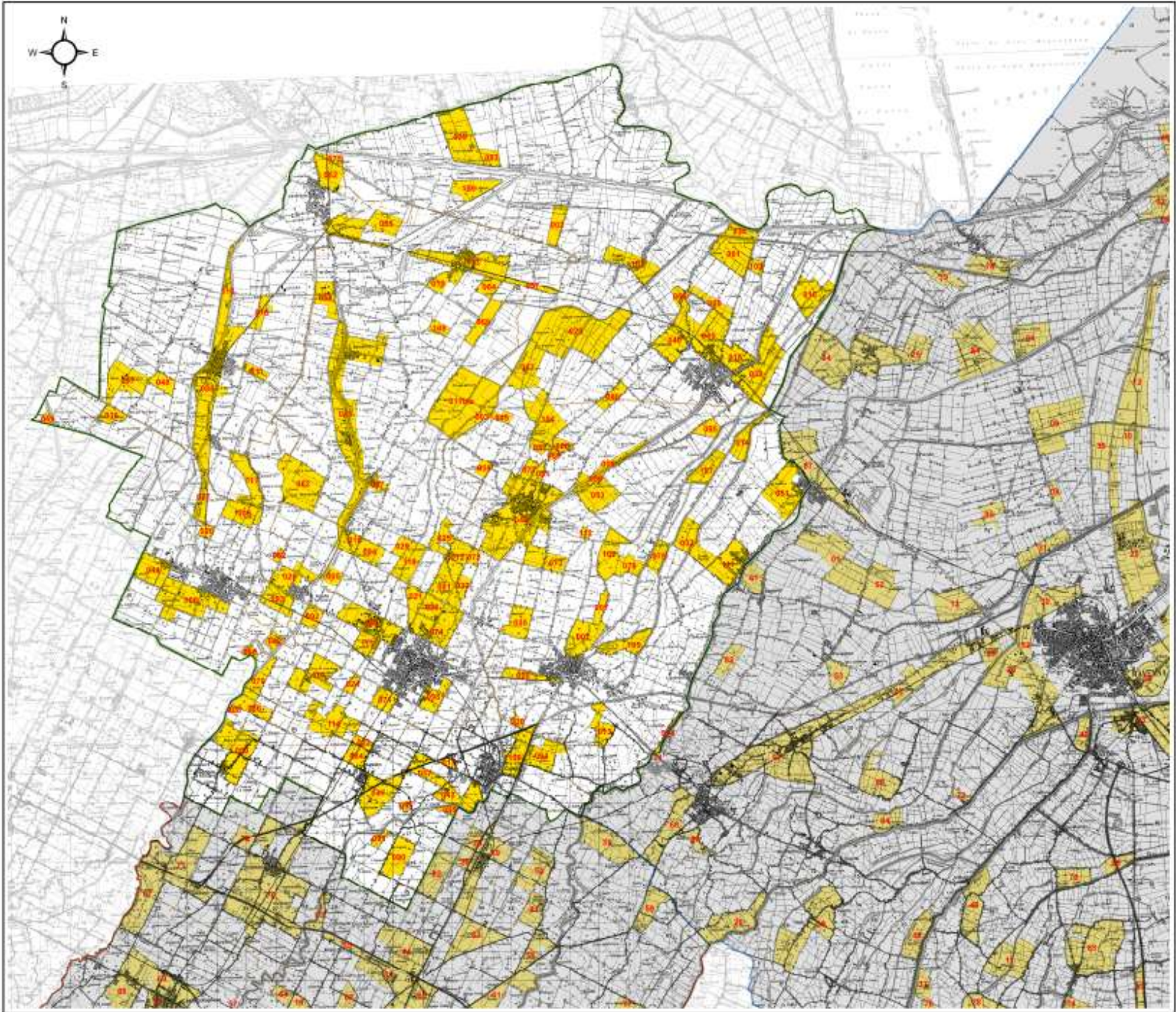

STAMPATA CURA DEGLI ALTISSIMI DI RAVENNA
 CON CONTRIBUTO DEL
 CREDITO COOPERATIVO RAVENNATE & RAS 888



Elaborata con la collaborazione di STACP - Ravenna
 e del Servizio 271 - Provincia di Ravenna

REGIONE EMILIA ROMAGNA
 SERVIZIO TERRITORIALE AGRICOLTURA
 CACCIA E PESCA DI RAVENNA
 CARTA FAUNISTICO-VENATORIA
 Legge 157/92 art.14 comma 10

Stagione venatoria 2016-2015 ATO RA2 - RAVENNATE
 La cartografia dei laghi, stagni e viali
 Per l'esclusa delimitazione dei centri con zone gli altri in silhouette

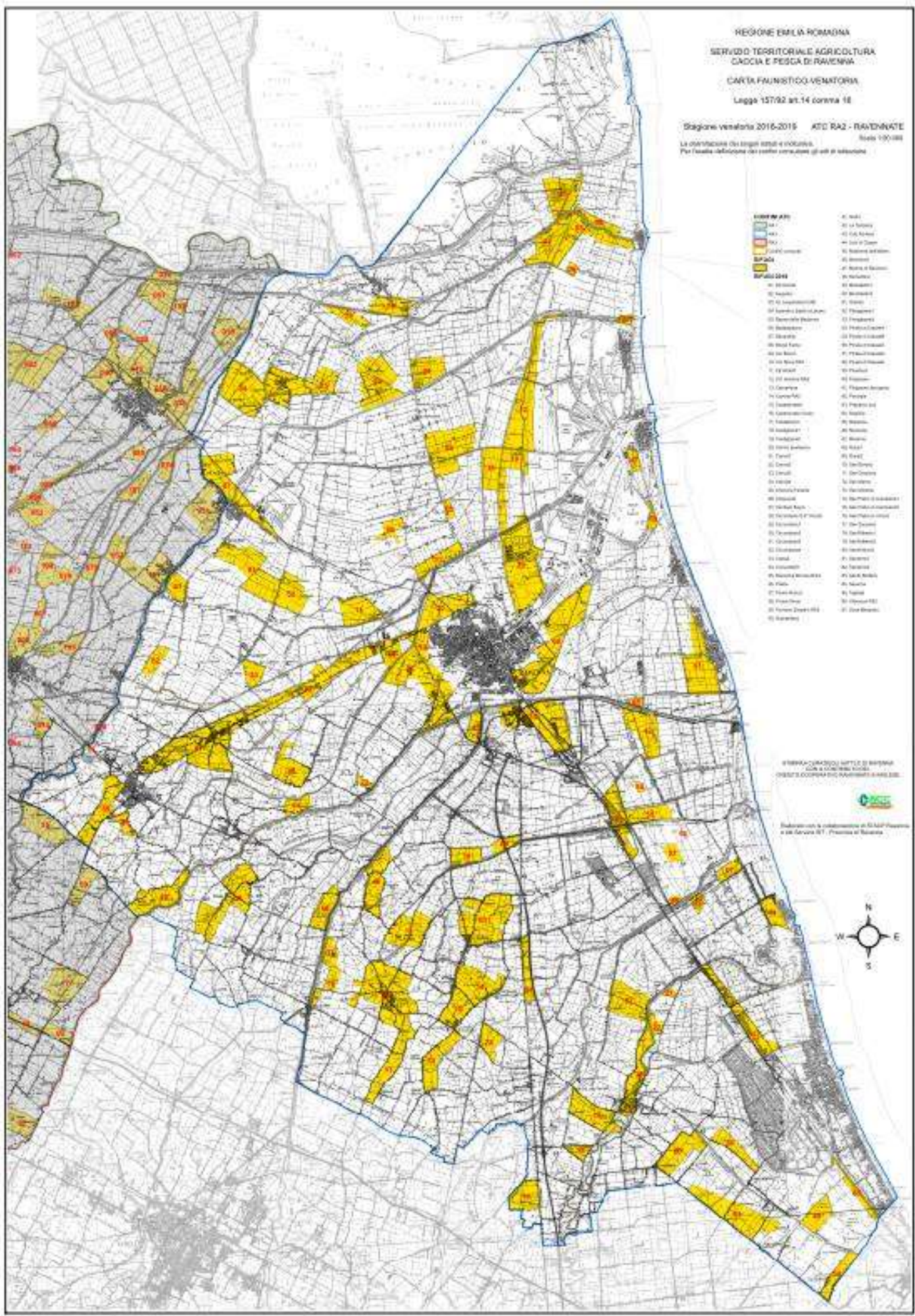

- | | |
|-----------------------|----------------|
| Colori di zona | |
| Verde | Laghi |
| Blu | Viali |
| Giallo | Laghi e stagni |
| Arancione | Sfalsate |
| Simboli | |
| 1 | 1 |
| 2 | 2 |
| 3 | 3 |
| 4 | 4 |
| 5 | 5 |
| 6 | 6 |
| 7 | 7 |
| 8 | 8 |
| 9 | 9 |
| 10 | 10 |
| 11 | 11 |
| 12 | 12 |
| 13 | 13 |
| 14 | 14 |
| 15 | 15 |
| 16 | 16 |
| 17 | 17 |
| 18 | 18 |
| 19 | 19 |
| 20 | 20 |
| 21 | 21 |
| 22 | 22 |
| 23 | 23 |
| 24 | 24 |
| 25 | 25 |
| 26 | 26 |
| 27 | 27 |
| 28 | 28 |
| 29 | 29 |
| 30 | 30 |
| 31 | 31 |
| 32 | 32 |
| 33 | 33 |
| 34 | 34 |
| 35 | 35 |
| 36 | 36 |
| 37 | 37 |
| 38 | 38 |
| 39 | 39 |
| 40 | 40 |
| 41 | 41 |
| 42 | 42 |
| 43 | 43 |
| 44 | 44 |
| 45 | 45 |
| 46 | 46 |
| 47 | 47 |
| 48 | 48 |
| 49 | 49 |
| 50 | 50 |
| 51 | 51 |
| 52 | 52 |
| 53 | 53 |
| 54 | 54 |
| 55 | 55 |
| 56 | 56 |
| 57 | 57 |
| 58 | 58 |
| 59 | 59 |
| 60 | 60 |
| 61 | 61 |
| 62 | 62 |
| 63 | 63 |
| 64 | 64 |
| 65 | 65 |
| 66 | 66 |
| 67 | 67 |
| 68 | 68 |
| 69 | 69 |
| 70 | 70 |
| 71 | 71 |
| 72 | 72 |
| 73 | 73 |
| 74 | 74 |
| 75 | 75 |
| 76 | 76 |
| 77 | 77 |
| 78 | 78 |
| 79 | 79 |
| 80 | 80 |
| 81 | 81 |
| 82 | 82 |
| 83 | 83 |
| 84 | 84 |
| 85 | 85 |
| 86 | 86 |
| 87 | 87 |
| 88 | 88 |
| 89 | 89 |
| 90 | 90 |
| 91 | 91 |
| 92 | 92 |
| 93 | 93 |
| 94 | 94 |
| 95 | 95 |
| 96 | 96 |
| 97 | 97 |
| 98 | 98 |
| 99 | 99 |
| 100 | 100 |

STRUTTURA CARTOGRAFICA LAVORATA DA: S. BARRACCHI
 CON IL CONTRIBUTO ECONOMICO DI: S. BARRACCHI



Realizzazione e collaborazione di: S. BARRACCHI
 e del Servizio IT - Provincia di Ravenna



REGIONE EMILIA ROMAGNA
 SERVIZIO TERRITORIALE AGRICOLTURA
 CACCIA E PESCA DI RAVENNA
 CARTA FAUNISTICO-VENATORIA

Legge 157/92 art.14 comma 1b

Stagione venatoria 2018-2019 ATC RA3 - FAENTINO

Scala 1:50.000

La delimitazione dei singoli ettari è indicativa.
 Per l'esatta individuazione dei confini consultare gli atti di situazione.

COMPARTI:

- AIA
- FIAI
- FIAA
- Campi coltivati

PERIURI 2018

- I. I. AIA

- | | | | | | | | | | | | | | | | | | | | | | | | | | | | | | | | | | | | | | | | | | | | | | | | | | | | | | | | | | | | | | | | | | | | | | | | | | | | | | | | | | | | | | | | | | | | | | | | | | | | |
|----------|----------|----------|----------|----------|----------|----------|----------|----------|----------|----------|----------|----------|----------|----------|----------|----------|----------|----------|----------|----------|----------|----------|----------|----------|----------|----------|----------|----------|----------|----------|----------|----------|----------|----------|----------|----------|----------|----------|----------|----------|----------|----------|----------|----------|----------|----------|----------|----------|----------|----------|----------|----------|----------|----------|----------|----------|----------|----------|----------|----------|----------|----------|----------|----------|----------|----------|----------|----------|----------|----------|----------|----------|----------|----------|----------|----------|----------|----------|----------|----------|----------|----------|----------|----------|----------|----------|----------|----------|----------|----------|----------|----------|----------|----------|----------|----------|----------|----------|-----------|
| 01.01.01 | 01.01.02 | 01.01.03 | 01.01.04 | 01.01.05 | 01.01.06 | 01.01.07 | 01.01.08 | 01.01.09 | 01.01.10 | 01.01.11 | 01.01.12 | 01.01.13 | 01.01.14 | 01.01.15 | 01.01.16 | 01.01.17 | 01.01.18 | 01.01.19 | 01.01.20 | 01.01.21 | 01.01.22 | 01.01.23 | 01.01.24 | 01.01.25 | 01.01.26 | 01.01.27 | 01.01.28 | 01.01.29 | 01.01.30 | 01.01.31 | 01.01.32 | 01.01.33 | 01.01.34 | 01.01.35 | 01.01.36 | 01.01.37 | 01.01.38 | 01.01.39 | 01.01.40 | 01.01.41 | 01.01.42 | 01.01.43 | 01.01.44 | 01.01.45 | 01.01.46 | 01.01.47 | 01.01.48 | 01.01.49 | 01.01.50 | 01.01.51 | 01.01.52 | 01.01.53 | 01.01.54 | 01.01.55 | 01.01.56 | 01.01.57 | 01.01.58 | 01.01.59 | 01.01.60 | 01.01.61 | 01.01.62 | 01.01.63 | 01.01.64 | 01.01.65 | 01.01.66 | 01.01.67 | 01.01.68 | 01.01.69 | 01.01.70 | 01.01.71 | 01.01.72 | 01.01.73 | 01.01.74 | 01.01.75 | 01.01.76 | 01.01.77 | 01.01.78 | 01.01.79 | 01.01.80 | 01.01.81 | 01.01.82 | 01.01.83 | 01.01.84 | 01.01.85 | 01.01.86 | 01.01.87 | 01.01.88 | 01.01.89 | 01.01.90 | 01.01.91 | 01.01.92 | 01.01.93 | 01.01.94 | 01.01.95 | 01.01.96 | 01.01.97 | 01.01.98 | 01.01.99 | 01.01.100 |
|----------|----------|----------|----------|----------|----------|----------|----------|----------|----------|----------|----------|----------|----------|----------|----------|----------|----------|----------|----------|----------|----------|----------|----------|----------|----------|----------|----------|----------|----------|----------|----------|----------|----------|----------|----------|----------|----------|----------|----------|----------|----------|----------|----------|----------|----------|----------|----------|----------|----------|----------|----------|----------|----------|----------|----------|----------|----------|----------|----------|----------|----------|----------|----------|----------|----------|----------|----------|----------|----------|----------|----------|----------|----------|----------|----------|----------|----------|----------|----------|----------|----------|----------|----------|----------|----------|----------|----------|----------|----------|----------|----------|----------|----------|----------|----------|----------|----------|----------|-----------|

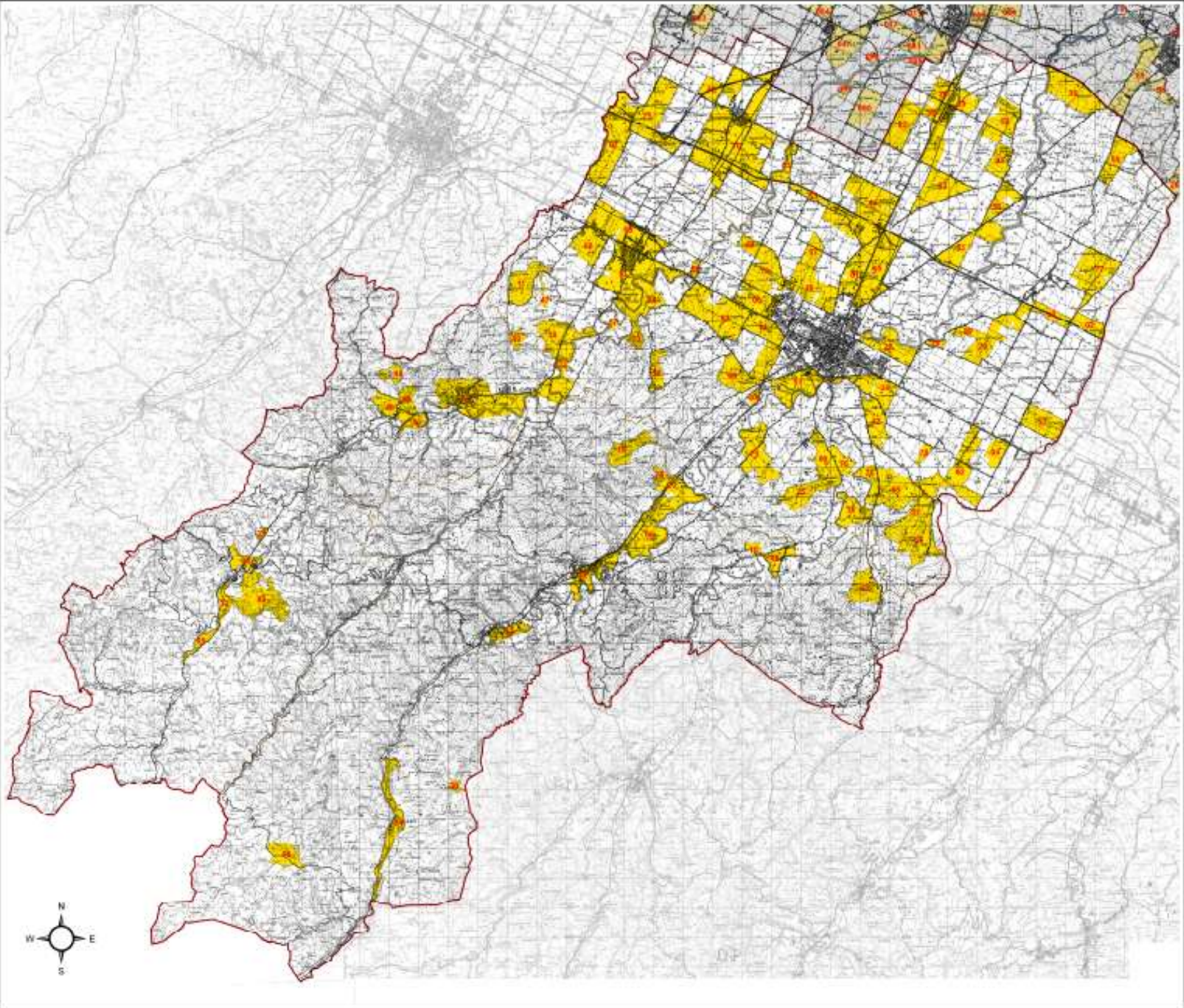

STRUTTURA CATASTRALE E CATASTRO DI RAVENNA
 CON IL CONTRIBUTO DEL
 CREDITO COOPERATIVO RAVENNATE E MOGLIESE



Elaborato con la collaborazione di STAGEP Ravenna
 e del Servizio IRT, Provincia di Ravenna