ZONA DI RIFUGIO ISTITUITA AI SENSI DELL'ART.22 L.R. 8/1994
PER LA STAGIONE VENATORIA 2021/2022
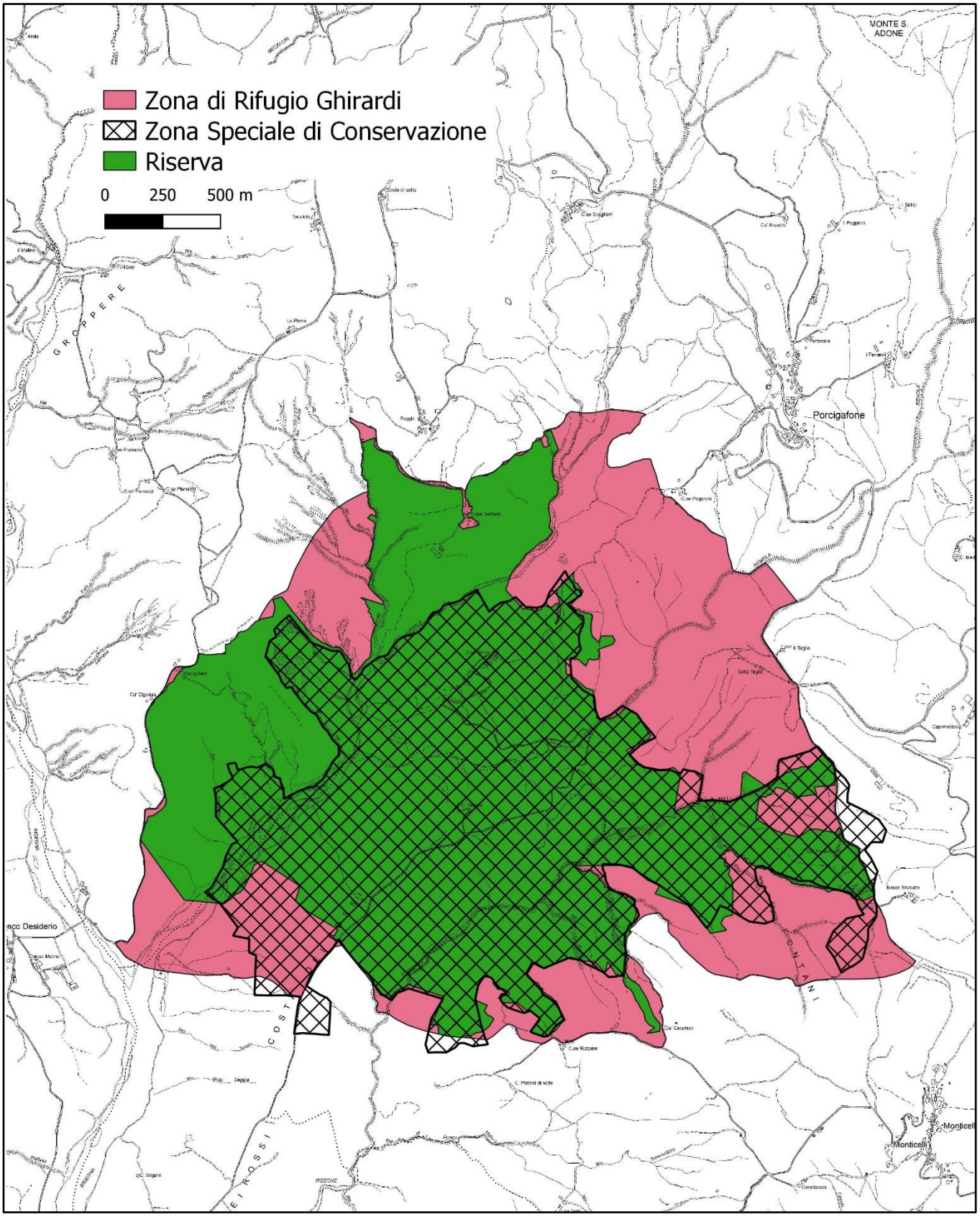
| N. | Istituto | Nome | Comuni | CFO | ATC | SASP (ha) |
|---|---|---|---|---|---|---|
| 1 | ZR | GHIRARDI | Albareto, Borgo Val di Taro | 2 | PR06, PR09 | 236,32 |