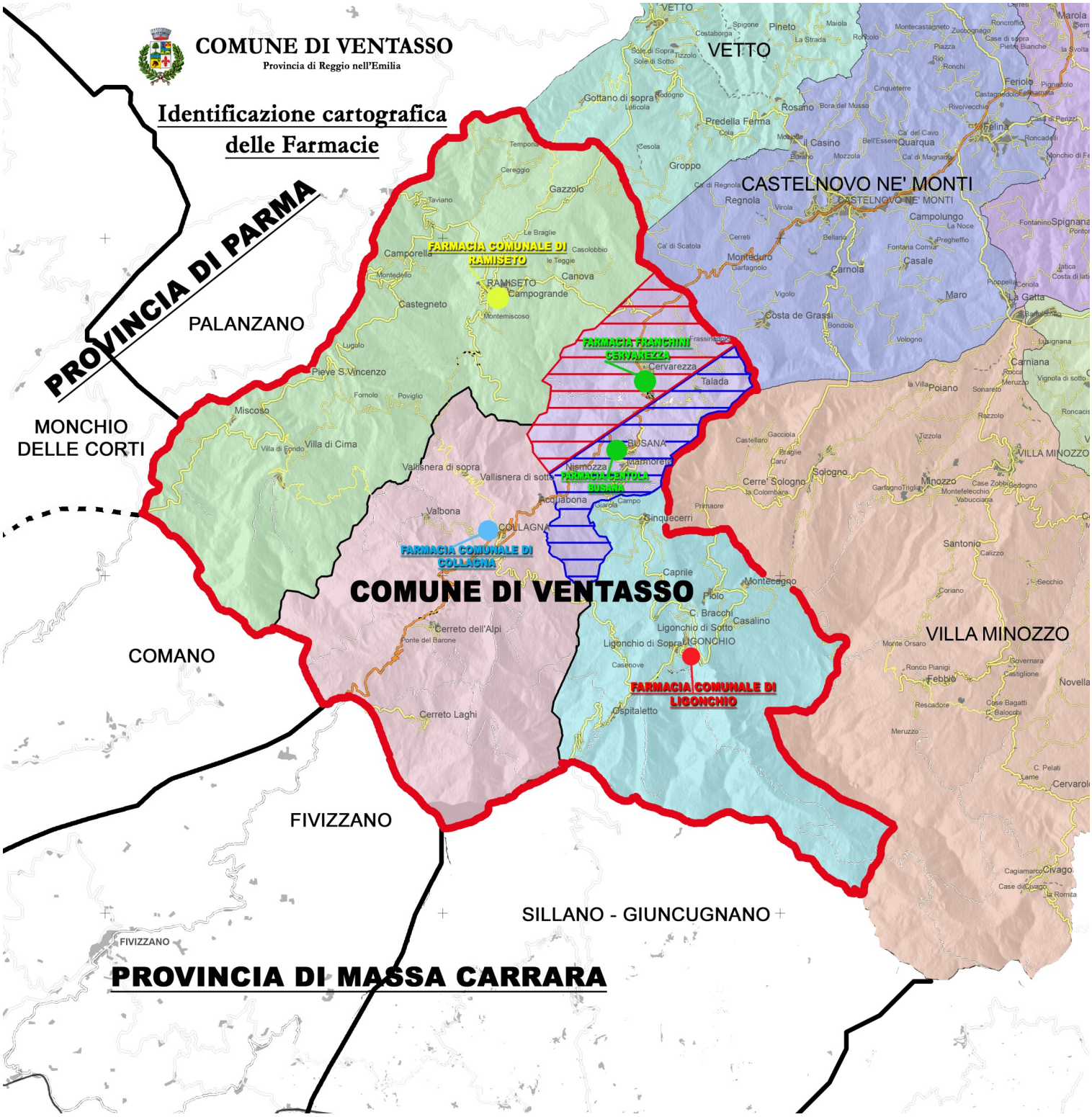
COMUNE DI VENTASSO
Provincia di Reggio nell'Emilia
Identificazione cartografica delle Farmacie
PROVINCIA DI PARMA
PALANZANO
MONCHIO DELLE CORTI
COMANO
FIVIZZANO
SILLANO - GIUNCUGNANO
PROVINCIA DI MASSA CARRARA
VETTO
CASTELNOVO NE' MONTI
VILLA MINOZZO
FARMACIA COMUNALE DI RAMISETO
FARMACIA FRANCHINI CERVAREZZA
FARMACIA CAPITOLO BUSANA
FARMACIA COMUNALE DI COLLAGNA
FARMACIA COMUNALE DI LIGONCHIO
COMUNE DI VENTASSO
RAMISETO
Campogrande
Cervarezza
Talada
BUSANA
COLLAGNA
LIGONCHIO
Gazzolo
Castegneto
Pieve S.Vincenzo
Miscoso
Villa di Cima
Vallisnera di sopra
Vallisnera di sotto
Valbona
Cerreto dell'Alpi
Cerreto Laghi
Ligonchio di Sopra
Ligonchio di Sotto
Ospitaletto
Casalino
Montecagno
Cinquecerri
Sologno
Cerre' Sologno
Minozzo
Febbio
Rosano
Predella Ferma
Il Casino
Quarqua
Groppo
Regnola
Campolungo
Casale
Carnola
Montedauro
Costa de Grassi
Maro
Poiano
Carniana
Santonio
Coriano
Civago
Cervarola
Novella
Castiglione
Ronco Pianigi
Monte Orsaro
Meruzzo
Rescadore
Case Bagatti
C. Balocchi
C. Pelati
Lame
Cagiamarco
Case di Civago
la Romita
Casenove
Caprile
Piolo
C. Bracchi
Nismozza
Acquabona
Campo
Primaore
Gacciola
Castellaro
Braglie
Caru'
Garfagnolo
Vigolo
Bondolo
Vologno
Frassinello
Mamoreto
Montemiscoso
Lucolo
Fornolo
Poviglio
Villa di Fondo
Montedello
Camporella
Le Braglie
Casolobbio
le Teggie
Canova
Cereggio
Taviano
Tempora
Gottano di sopra
Laticola
Rodogno
Costaborga
Spigone
Pineto
La Strada
Maiola
Rio Rolo
Sole di Sopra
Sole di Sotto
Tizzolo
Cola
Cesola
Bora del Musso
Cinqueterre
Rivolvecchio
Castagnadolo
Feriolo
Felina
Roncadelli
Ca' del Cavo
Bell'Essere
Ca' di Magnano
Mozzola
Borano
Ca' di Regnola
Virola
Cerreti
Bellano
Ca' di Scatola
Fontana Coma
Preghelfio
La Noce
Fontanino
Spignana
Poppello
Ceriola
La Gatta
Barbarano
Lusignana
Rocca
Meruzzo
Vignola di sotto
la Villa
Sonareto
Razzolo
Roncacis
Tizzola
VILLA MINOZZO
Minozzo
Garfagnoli
Montefelecchio
Vabucciana
Case Zobbi
Cedogno
Calizzo
Secchio
Monte Orsaro
Governara
Castiglione
Novella
Case Bagatti
C. Balocchi
Meruzzo
Cagiamarco
Civago
Case di Civago
la Romita
FIVIZZANO