

Comune: SAVIGNANO SUL RUBICONE

Sede Farmaceutica: n. 1

Azienda: Aus Casena

Ubicata a: Capoluogo

Indirizzo: Corso Vendemini, n. 24

Denominazione: Farmacia Ghigi

Titolare: Dr. Giancarlo Paleri

Sede Territoriale:

Confini con il Comune di Sant'Arcangelo di Romagna fino ad incontrare la Strada Provinciale Sogliano;
della Strada Provinciale n. 11, viale della Resistenza fino ad intersecare la via Emilia Ovest;
via Emilia Ovest, via Matteotti, Corso Vendemini fino all'incrocio con via Molino;
via Molino, via Circonvallazione, via Garibaldi fino a 80 mt dall'incrocio con via Pascoli;
da questo punto linea retta immaginaria che raggiunge via Pascoli 80 mt dopo l'incrocio della stessa con via Garibaldi;
via Pascoli, corso Perticari, via Madonna Rosa, Strada Statale n. 9 Emilia Est fino al Confine con il Comune di Sant'Arcangelo di Romagna; Confine con detto Comune fino ad incontrare la Strada Provinciale Sogliano.

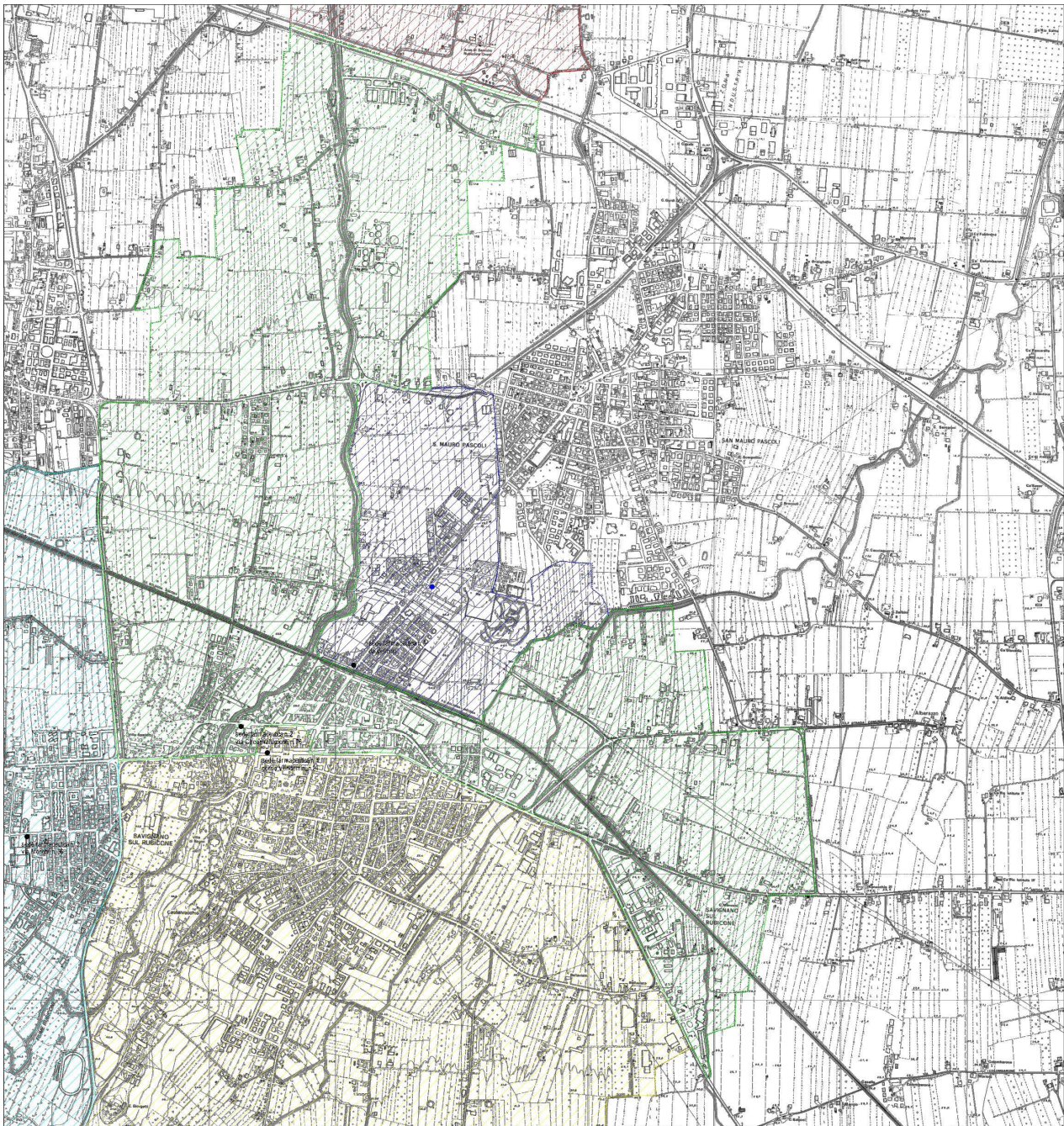

Comune: SAVIGNANO SUL RUBICONE

Sede Farmaceutica n. 5

Azienda: Ausl Casena

Ubicata a: Valle Ferrovie

Indirizzo: via della Repubblica

Denominazione: _____

Titolare: in attesa di assegnazione.

Sede Territoriale:

Dall'intersezione della S.P. 10 e la via Rubicone Dx, percorrendo la via Rubicone Dx in direzione SUD, fino alla linea ferroviaria BC-AN. Costeggiando la linea ferroviaria BC-AN in direzione EST fino all'intersezione con la via Faberio fino al confine con il Comune di San Mauro Pascoli. Confine con il Comune di San Mauro Pascoli fino alla S.P.10. Dalla S.P. 10 fino fino all'intersezione con la via Rubicone Dx.

Comune: SAVIGNANO SUL RUBICONE

Sede Farmaceutica n. 2

Azienda: Ausl Casena

Ubicata a: Capoluogo

Indirizzo: via Circonvallazione, n. 78

Denominazione: Farmacia Mercuriali

Titolare: Dr. Luigi Mercuriali e C.s.a.s.

Sede Territoriale:

Confine con il Comune di Gallico fino ad incontrare la Strada Provinciale di Gallico (n. 33), della strada Provinciale fino a raggiungere la Strada Statale n. 9 Emilia; via Emilia Ovest, via Mattiotti, Corso Vandierini fino all'incrocio con via Molino; via Molino, via Circonvallazione, via Garibaldi fino a 50 metri dall'incrocio con via Pascoli; da questo punto linea retta immaginaria che raggiunge via Pascoli 60 metri dopo l'incrocio dalla stessa con via Garibaldi; via Pascoli, corso Particari, via Madonna Rossa, strada Statale n. 9 Emilia Est fino al Confine con il Comune di Sant'Arcangelo di Romagna; Confine con i Comuni di Sant'Arcangelo di Romagna, San Mauro Pascoli; Confine con il Comune di San Mauro Pascoli fino all'Autostada A 14 (BC-AN) fino al Confine con il Comune di Gallico.

Comune: SAVIGNANO SUL RUBICONE
Sede Farmaceutica: n. 3

Azienda: Ausl Cesena

Ubicata a: Capoluogo

Indirizzo: via Moroni, n. 36

Denominazione: Farmacia Comunale

Titolare: Comune di Savignano sul Rubicone

Sede Territoriale:
Confine con il Comune di Sant'Arcangelo di Romagna fino ad incontrare la Strada Provinciale Sogliano (S.P. n. 11)
Strada Provinciale n. 11 fino ad incontrare la Strada Provinciale Gatteo (n.33) fino a raggiungere i confini Comunali.
Confine con i Comuni di Gatteo, Longiano e Sant'Arcangelo di Romagna fino ad incontrare la Strada Provinciale Sogliano.

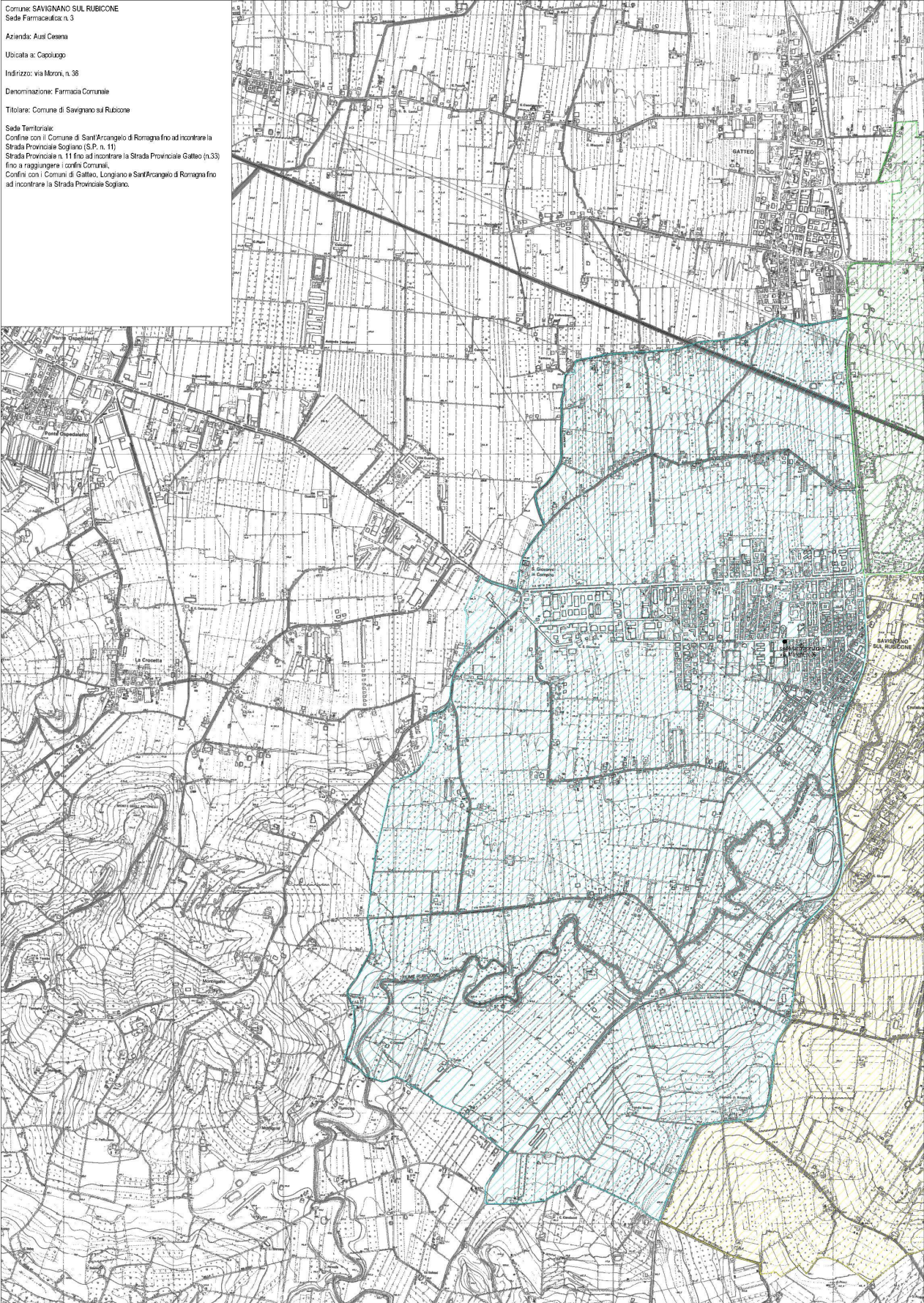

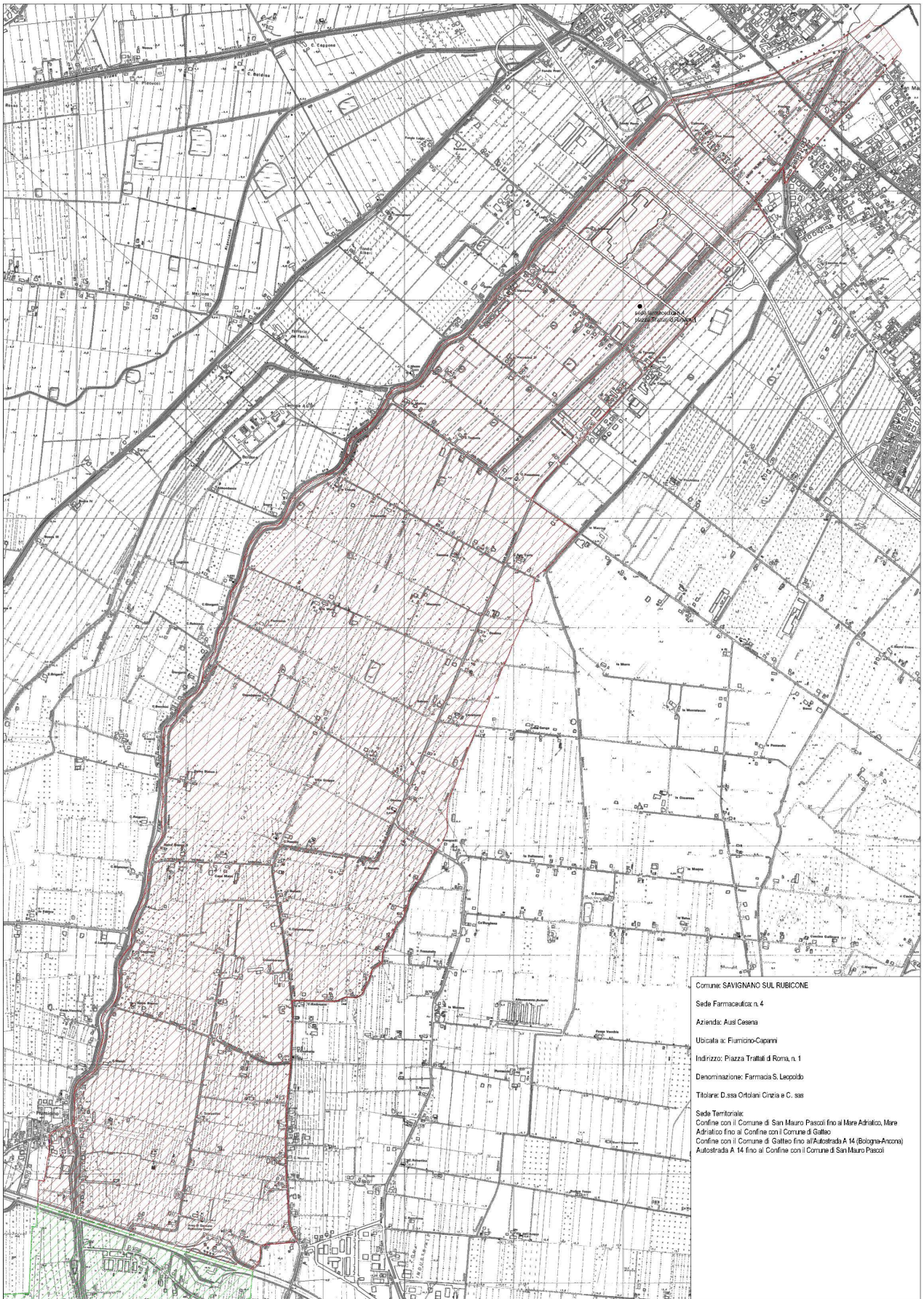

Comune: SAVIGNANO SUL RUBICONE

Sede Farmaceutica: n. 4

Azienda: Aus Casena

Ubicata a: Fiumone-Capanni

Indirizzo: Piazza Trattati di Roma, n. 1

Denominazione: Farmacia S. Leppoldo

Titolare: D.ssa Ortolani Cinzia e C. sas

Sede Territoriale:

Confine con il Comune di San Mauro Pascoli fino al Mare Adriatico, Mare

Adriatico fino al Confine con il Comune di Gallio

Confine con il Comune di Gallio fino all'Autostrada A 14 (Bologna-Ancona)

Autostrada A 14 fino al Confine con il Comune di San Mauro Pascoli