 CITTÀ DI CASTELFRANCO EMILIA

**INTERVENTO DI DEMOLIZIONE E RICOSTRUZIONE DELL'EDIFICIO SCOLASTICO "TASSONI"**

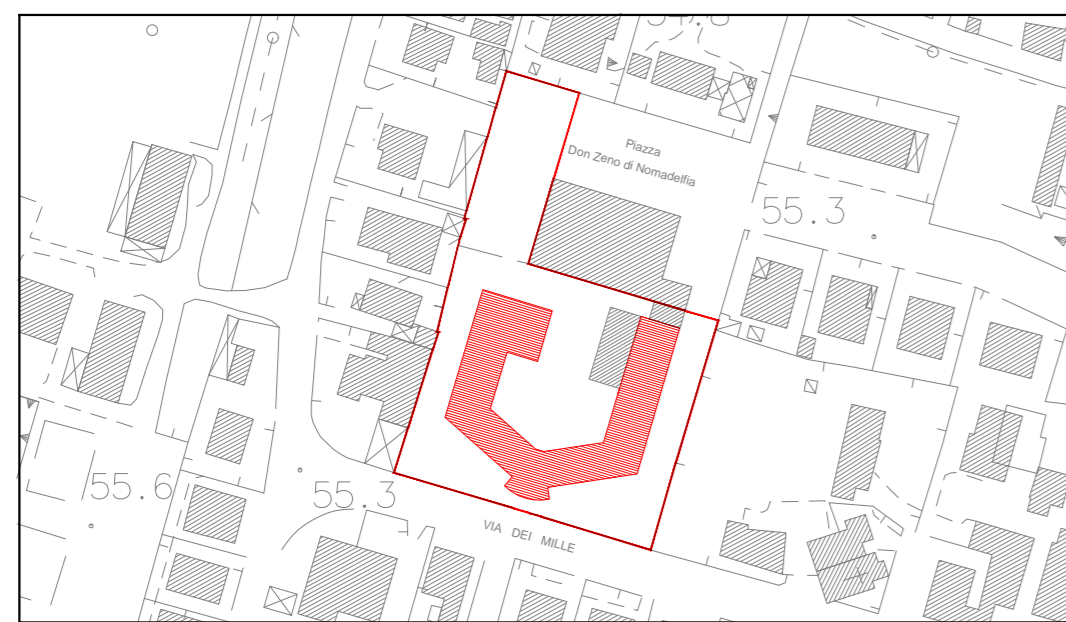

**PP** PROGETTO PRELIMINARE

Tavola **01**  
SA  
Settembre 2014

Scala 1:200  
STATO ATTUALE  
PLANIMETRIA DI INQUADRAMENTO

ALLEGATO **B.5.1**

RESPONSABILE DEL PROCEDIMENTO  
Responsabile Settore LL.PP. e Patrimonio Ing. CLAUDIO CARETTA

PROGETTO  
CITTÀ DI CASTELFRANCO EMILIA  
Settore LL.PP. e Patrimonio Ing. FRANCESCO PAONE  
Piazza della Vittoria 8, Castelfranco Emilia

Comune di Castelfranco Emilia  
Piazza della Vittoria 8, 41013  
Castelfranco Emilia MO  
Tel. 059 959 211  
Fax. 059 959296

AGGIORNAMENTI	1	2	3
nome file: Tav.		Codice Edificio .....	C.U.P. ....

TABELLA SUPERFICI

Superficie lotto di intervento	mq 5375
Superficie lorda di demolizione	mq 1073
Superficie lorda restante	mq 4812

PLANIMETRIA GENERALE

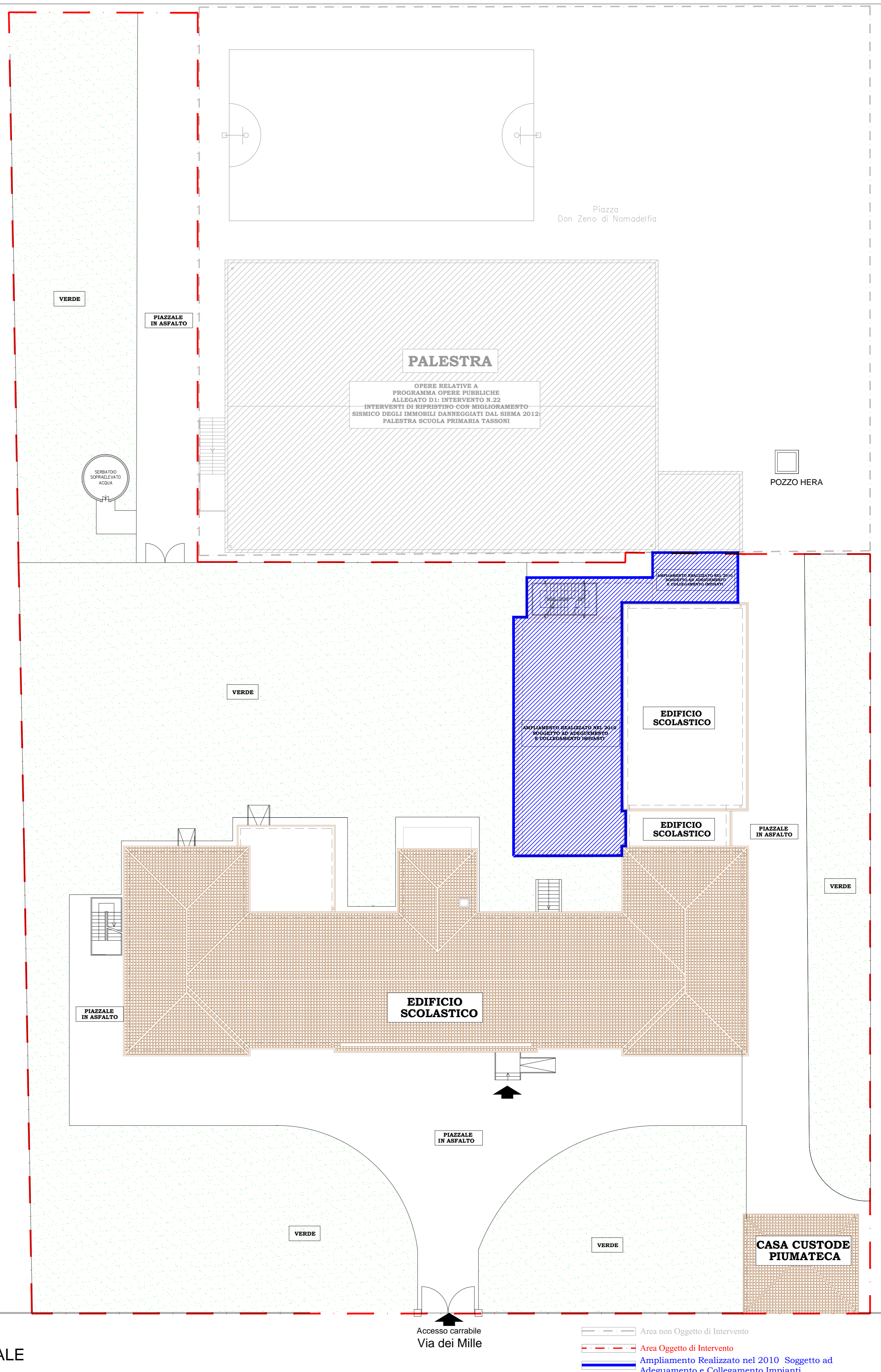

--- Area non Oggetto di Intervento  
 - - - Area Oggetto di Intervento  
 ■ Ampliamento Realizzato nel 2010 Soggetto ad Adeguamento e Collegamento Impianti