

**Parte prima - N. 22**

**Anno 47**

**28 luglio 2016**

**N. 235.1**

**ALLEGATI AL RENDICONTO GENERALE  
PER L'ESERCIZIO FINANZIARIO 2015**

**RELAZIONE**

**ALLEGATO N.1 - CONTO DEL BILANCIO - GESTIONE DELLE ENTRATE**

**ALLEGATO N.2 - CONTO DEL BILANCIO - GESTIONE DELLE SPESE**

**ALLEGATO N.3 - CONTO DEL PATRIMONIO**

**ALLEGATO N.4 - TABELLA A - ELENCO VARIAZIONI APPORTATE AL BILANCIO DI PREVISIONE - PARTE ENTRATA**

**ALLEGATO N.5 - TABELLA B - ELENCO VARIAZIONI APPORTATE AL BILANCIO DI PREVISIONE - PARTE SPESA**

**ALLEGATO N.6 - INCASSI E PAGAMENTI PER CODICI GESTIONALI**

**ALLEGATO N.7 - PROSPETTO RELATIVO ALL'ART.41, COMMA 1, "ATTESTAZIONE DEI TEMPI DI PAGAMENTO" DEL D.L. 24 APRILE 2014, N.66, CONVERTITO CON MODIFICAZIONI DALLA L. 23 GIUGNO 2014, N.89**

**ALLEGATO N.8 - PROSPETTO DIMOSTRATIVO DEL RISULTATO DI AMMINISTRAZIONE**

**ALLEGATO N.9 - RENDICONTO CON FUNZIONE CONOSCITIVA AI SENSI ART. 11 COMMA 12 D. LGS. 118/2011**

**ALLEGATO N.10 - PROSPETTO RELATIVO ALLA GESTIONE DEL PERIMETRO SANITARIO DI CUI ALL'ART.20 COMMA 1 D.L.gs. 118/2011**

**PARERE DELL'ORGANO DI REVISIONE**

RENDICONTO GENERALE DELLA REGIONE EMILIA-ROMAGNA PER  
L'ESERCIZIO FINANZIARIO 2015

**RELAZIONE**

**Premessa**

Il Rendiconto generale ha lo scopo di sintetizzare i risultati della gestione del Bilancio e consente di individuare in maniera definitiva le reali disponibilità finanziarie e patrimoniali dell'Ente sulle base delle quali elaborare le future previsioni e decisioni. Il rendiconto non deve quindi essere considerato solo come una mera presa d'atto del saldo di entrate e uscite pregresse: esso è al contrario uno strumento finanziario imprescindibile per la valutazione dell'attendibilità delle previsioni del Bilancio e per la realistica attuazione delle sue determinazioni. Le rilevazioni consuntive rappresentano quindi un momento fondamentale del processo di pianificazione/controllo dell'ente pubblico. Il Rendiconto rappresenta per l'Amministrazione regionale un obbligo istituzionale che deriva dall'articolo 68 dello Statuto.

Al fine di consentire l'esame completo della gestione trascorsa, la legge prevede che il Rendiconto sia di natura finanziaria e patrimoniale, tale da comprendere la gestione del bilancio e la gestione del patrimonio.

Il Rendiconto generale quindi si compone di due parti:

- il Conto finanziario, nel quale vengono esposte le risultanze della gestione delle entrate e delle spese;
- il Conto del patrimonio, in cui vi è dimostrazione delle attività e passività finanziarie e patrimoniali, nonché dei punti di concordanza tra la contabilità del bilancio e quella del patrimonio.

Esso è preceduto da una relazione generale illustrativa dei dati consuntivi, relativi sia al conto finanziario che al conto del patrimonio.

Il Conto finanziario è costruito, ai fini della valutazione delle politiche regionali, secondo la classificazione di cui all'art. 19 per le entrate e all'art. 20 per le spese della legge regionale n. 40 del 2011, in modo da consentire la valutazione delle risultanze di entrata e di spesa in relazione agli obiettivi stabiliti, agli indicatori di efficacia ed efficienza individuati e ha la stessa struttura del Bilancio di previsione. E' quindi suddiviso, nella parte entrata, in: Titoli, Categorie ed Unità previsionali di base e, nella parte spesa, per: Aree d'intervento, Funzioni obiettivo ed Unità previsionali di base. Alle Unità previsionali di base sono correlati i capitoli che evidenziano il quadro gestionale del bilancio, per

consentire una valutazione delle risultanze di entrata e di spesa in relazione agli obiettivi stabiliti.

La relazione al Conto finanziario si propone di analizzare in maniera analitica i dati del conto stesso, ponendo in evidenza il significato amministrativo ed economico delle risultanze contabili.

In base al Decreto legislativo 23 giugno 2011, n. 118 "Disposizioni in materia di armonizzazione dei sistemi contabili e degli schemi di bilancio delle Regioni, degli enti locali e dei loro organismi, a norma degli articoli 1 e 2 della legge 5 maggio 2009, n. 42", il rendiconto 2015 viene presentato secondo lo schema vigente nel 2014, che conserva valore a tutti gli effetti giuridici, affiancato dallo schema previsto dalla nuova normativa contabile, che svolge funzione conoscitiva.

La gestione del bilancio 2015 è stata caratterizzata dall'applicazione dei principi contabili generali e dai principi contabili applicati (parte integrante del Decreto legislativo sopra indicato) e, in particolare dal principio della programmazione (allegato 4/1) e della contabilità finanziaria (allegato 4/2).

#### Schema documentale del rendiconto

Il Rendiconto generale della Regione Emilia-Romagna per l'esercizio finanziario 2015 è costituito dai seguenti elementi documentali:

- 1) Progetto di legge per l'approvazione del Rendiconto generale e relazione tecnica al Rendiconto medesimo;
- 2) Conto del Bilancio - Parte Entrata (Allegato 1);
- 3) Conto del Bilancio - Parte Spesa (Allegato 2);
- 4) Conto generale del patrimonio (Allegato 3);
- 5) Tabella A - Elenco delle variazioni apportate al Bilancio di previsione - Parte Entrata (Allegato 4);
- 6) Tabella B - Elenco delle variazioni apportate al Bilancio di previsione - Parte Spesa (Allegato 5);
- 7) Prospetti delle entrate e delle uscite dei dati Siope (allegato 6);
- 8) Prospetto relativo all'art. 41, comma 1, "attestazione dei tempi di pagamento", del D.L. 24 aprile 2014, N.66, convertito con modificazioni dalla L. 23 giugno 2014, N. 89. (allegato 7);

- 9) Prospetto dimostrativo del risultato di amministrazione; (allegato 8);
- 10) Il Rendiconto con funzione conoscitiva ai sensi art. 11 comma 12 d.lgs.118/2011 (allegato 9).

Il Rendiconto generale recepisce le risultanze dei seguenti provvedimenti:

- il riaccertamento dei residui attivi e passivi al 31 dicembre 2015 ai sensi dell'articolo 3, comma 4, del decreto legislativo 23 giugno 2011, n. 118 e successive modificazioni e integrazioni (approvato dalla Giunta Regionale con atto n. 441 del 29 marzo 2016);
- il conto del Tesoriere (approvato con determinazione del 13 aprile 2016, n. 5842 del Responsabile del Servizio Bilancio e Finanze).

Rendiconto con funzione conoscitiva ai sensi dell'art. 11, comma 12, D.Lgs.118/2011

La legge n. 42 del 2009 (Delega al Governo in materia di federalismo fiscale, in attuazione dell'articolo 119 della Costituzione), così come modificata dalla legge n. 196 del 2009 (Contabilità e finanza pubblica), prevede che il sistema contabile garantisca informazioni omogenee e validamente confrontabili. In data 23 giugno 2011 è stato emanato il D.Lgs, n. 118 "Disposizioni in materia di armonizzazione dei sistemi contabili e degli schemi di bilancio delle Regioni, degli enti locali e dei loro organismi, a norma degli articoli 1 e 2 della legge 5 maggio 2009, n. 42" che individua, infatti, le norme per la realizzazione dei bilanci in coerenza con le disposizioni introdotte dalla legge di riforma di contabilità per tutte le amministrazioni pubbliche.

Nel titolo I del decreto sono indicati i principi contabili generali e applicati per le regioni e gli enti locali e in particolare la necessità di adottare sistemi contabili omogenei e principi contabili generali, che sono dettagliati negli allegati. Viene introdotto un piano dei conti integrato per consentire il consolidamento ed il monitoraggio dei conti pubblici ed il miglioramento del collegamento dei conti delle amministrazioni pubbliche con il Sistema europeo dei conti nazionali nell'ambito delle rappresentazioni contabili. Il piano è ispirato a comuni criteri di contabilizzazione ed è costituito dall'elenco delle articolazioni delle unità elementari del bilancio finanziario gestionale e dei conti economico-patrimoniali, definito in modo da consentire la rilevazione unitaria dei fatti gestionali. Al fine di realizzare l'omogeneità della classificazione dei conti gli enti adottano schemi di bilancio finanziari, economici e patrimoniali e comuni schemi di bilancio consolidato con i



propri enti ed organismi strumentali, aziende, società controllate e partecipate e altri organismi controllati nonché medesime regole contabili e di classificazione delle entrate e delle spese, identici schemi di bilancio articolati per missioni e programmi che evidenzino le finalità della spesa per assicurare maggiore trasparenza alle informazioni riguardanti il processo di allocazione delle risorse pubbliche e la destinazione delle stesse alle politiche pubbliche settoriali e per rendere uniformi e comparabili i dati dei bilanci degli enti territoriali nel loro complesso.

Il titolo II è dedicato ai principi contabili generali e applicati per il settore Sanitario, attuati già a partire dall'esercizio 2012.

Il Decreto Legislativo 10 agosto 2014 n. 126 (Disposizioni integrative e correttive del decreto legislativo 23 giugno 2011, n. 118, recante disposizioni in materia di armonizzazione dei sistemi contabili e degli schemi di bilancio delle Regioni, degli enti locali e dei loro organismi, a norma degli articoli 1 e 2 della legge 5 maggio 2009, n. 42) ha rivisto l'applicazione contabile dei principi armonizzati anche quale risultato di confronto e mediazione con le Regioni in sperimentazione che hanno partecipato ai tavoli di lavoro presso il Ministero dell'Economia e delle Finanze - MEF.

A partire dal primo gennaio 2015 decorrono quindi le disposizioni contenute nel citato decreto legislativo 118/2011, come recentemente integrato dal D.Lgs. 126/2014, in materia di armonizzazione dei sistemi contabili e degli schemi di bilancio.

Come previsto dall'articolo 11, comma 12 del D.Lgs. 118/2011 e successive modificazioni e integrazioni, nel 2015 gli enti adottano gli schemi di rendiconto vigenti nel 2014, che conservano valore a tutti gli effetti giuridici, ai quali affiancano quelli previsti dalla nuova normativa contabile, che svolgono funzione conoscitiva.

Per quanto riguarda in specifico il rendiconto 2015 a fini conoscitivi, per gli enti che si sono avvalsi della facoltà di cui all'articolo 3 comma 12 (adozione della contabilità economico patrimoniale, unitamente al piano dei conti integrato rinviata al 2016), non comprende il conto economico e lo stato patrimoniale.

Al fine di elaborare il bilancio di previsione a carattere conoscitivo e il rendiconto 2015 a carattere conoscitivo, da affiancare al bilancio di previsione autorizzatorio e al rendiconto predisposto secondo lo schema vigente nel 2014, è stato necessario provvedere alla riclassificazione dei capitoli di entrata e di spesa, secondo quanto previsto dagli articoli 14 e 15 del Dlgs 118/2011.

Per quanto riguarda le entrate (art. 15) la nuova classificazione è prevista secondo i successivi livelli di dettaglio:

a) titoli, definiti secondo la fonte di provenienza delle entrate;

b) tipologie, definite in base alla natura delle entrate, nell'ambito di ciascuna fonte di provenienza, ai fini dell'approvazione in termini di unità di voto. Ai fini della gestione e della rendicontazione le tipologie sono ripartite in categorie, capitoli ed eventualmente in articoli secondo il rispettivo oggetto. I capitoli e gli articoli, ove previsti, si raccordano con il quarto livello di articolazione del piano dei conti integrato di cui all'articolo 4. Nell'ambito delle categorie è data separata evidenza delle eventuali quote di entrata non ricorrente.

Le spese (art. 14) si articolano in:

a) missioni. Le missioni sono definite in relazione al riparto di competenza di cui agli articoli 117 e 118 della Costituzione. Al fine di assicurare un più agevole consolidamento e monitoraggio dei conti pubblici, le missioni sono definite anche tenendo conto di quelle individuate per il bilancio dello Stato;

b) programmi. I programmi si articolano in titoli e, ai fini della gestione, sono ripartiti in macroaggregati, capitoli ed eventualmente in articoli. I capitoli e gli articoli, ove previsti, si raccordano con il quarto livello di articolazione del piano dei conti integrato di cui all'articolo 4. Il programma è, inoltre, raccordato alla relativa codificazione COFOG di secondo livello (Gruppi), secondo le corrispondenze individuate nel glossario.

Rispetto alla classificazione del bilancio regionale, prevista dagli articoli 9 e 10 del Decreto legislativo 76 del 2000 e specificate dagli articoli 19 e 20 della legge regionale n. 40 del 2001 si rilevano le seguenti differenze:

1) le entrate sono suddivise per 9 titoli (8° non utilizzato) anziché per 6 titoli precedentemente definiti, con modifiche anche di contenuto.

2) le spese sono suddivise in missioni e programmi, come precedentemente specificato, al fine di realizzare l'omogeneità degli schemi di bilancio per tutti gli enti coinvolti. Lo schema di bilancio, per la parte spesa, fino al 2015 è diversificato per ogni Regione, salvo che per le regioni che hanno partecipato alla sperimentazione. I programmi si articolano poi in titoli di spesa e in macroaggregati come previsti dal piano dei conti. I titoli di spesa passano da 4 a 7 (6° non utilizzato).

La riclassificazione dei capitoli di bilancio, necessaria alla predisposizione dei nuovi schemi di bilancio, è stata effettuata dalla Regione nel rispetto dell'articolo 7 del Dlgs 118/2011, del piano dei conti integrato, dei glossari delle missioni e programmi e del principio contabile applicato concernente la contabilità finanziaria. Per corrispondere al nuovo piano dei conti i capitoli di entrata e di spesa sono stati "spacchettati" per corrispondere al previsto raccordo con il quarto livello di articolazione del piano dei conti integrato di cui all'articolo 4 .

La Regione Emilia-Romagna si è avvalsa della facoltà di cui all'articolo 3, comma 12, cioè di rinviare la contabilità economico patrimoniale, unitamente al piano dei conti integrato, al 2016, ma, già dal 2015 ha utilizzato le codifiche previste per la transazione elementare secondo la struttura definita dall'allegato 7 al D.Lgs. 118/2011.

La spesa del personale, come previsto dal comma 3-bis dell'articolo 14, è classificata nel programma "Risorse umane", all'interno della missione "Servizi istituzionali, generali e di gestione", ad eccezione della spesa del personale dell'Assemblea legislativa che, nella stessa missione, è attribuita al programma Organi Istituzionali. La disaggregazione delle spese di personale per le singole missioni e i programmi rappresentati a rendiconto è comunque esplicitata in apposito allegato.

## **1. Previsioni iniziali e loro variazioni**

### **1.1 Esercizio provvisorio**

Per l'esercizio finanziario 2015 è stato autorizzato l'esercizio provvisorio, con la L.R. 18 novembre 2014 n. 25, per il periodo 1° gennaio 2015 - 30 aprile 2015, considerando che non è stato possibile approvare il bilancio di previsione, strumento necessario per autorizzare la gestione finanziaria della Regione, entro il 31 dicembre 2014, a seguito della convocazione dei comizi per le elezioni dell'Assemblea legislativa e del Presidente della Giunta regionale, ai sensi dell'art. 6 - comma 1 - della Legge regionale del 23 luglio 2014 n. 21 (Norme per l'elezione dell'Assemblea legislativa e del Presidente della Giunta regionale), avvenuta in seguito alle dimissioni da parte del Presidente della Regione.

L'esercizio provvisorio è stato autorizzato sulla base della disciplina regionale vigente nel 2014, come previsto all'articolo 11 comma 16 del decreto legislativo 23 giugno 2011, n. 118 e ss.mm. La Legge regionale 15 novembre 2001, n. 40, nel caso in cui il bilancio non sia stato ancora presentato al Consiglio, prevede l'esercizio provvisorio del bilancio, autorizzato sulla base dell'ultimo bilancio approvato e sono autorizzati l'accertamento e la riscossione delle entrate, nonché l'impegno e il pagamento delle spese, limitatamente, per quanto concerne le spese, ad un dodicesimo dello stanziamento di ciascuna unità previsionale di base, per ciascun capitolo di spesa ad essa appartenente, per ogni mese di esercizio provvisorio ovvero nei limiti della maggiore spesa necessaria ove si tratti di spese tassativamente regolate dalla legge e non suscettibili di impegno e pagamento frazionato.

### **1.2 Bilancio di previsione**

Il bilancio di previsione è stato approvato con la legge regionale n. 4 del 30 aprile 2015.

Anche nel 2015 alle Regioni è stato richiesto un contributo particolarmente gravoso dalla legge di stabilità dello Stato così come evidenziato dalle audizioni della Corte dei Conti e dell'Ufficio parlamentare di Bilancio sul ddl stabilità 2015 ove si afferma "Il contributo richiesto alle Regioni appare molto impegnativo anche tenuto conto che si aggiunge a quello già previsto con il DL 66. Esso comporterebbe in un solo anno una riduzione del 15 per cento della spesa "aggredibile" (quella al netto dei trasferimenti alle altre amministrazioni pubbliche e alla sanità). Va osservato che tale intervento si colloca a valle dei tagli di risorse introdotti negli ultimi anni, che hanno portato ad una flessione delle spese dirette regionali (al

netto dei trasferimenti ad altre PA) di circa il 10 per cento nell'ultimo triennio." – Corte dei Conti; "Per il 2015, l'effetto netto complessivo di peggioramento del saldo di 5,9 miliardi programmato dall'intera Pubblica amministrazione è la risultante di un contributo positivo delle Amministrazioni locali (+2,4 miliardi) più che compensato da quello negativo delle Amministrazioni centrali (-2,4 miliardi) e degli Enti di previdenza (-5,9 miliardi)." Ufficio parlamentare di Bilancio.

Per l'anno 2015 le Regioni hanno concorso al raggiungimento degli obiettivi di finanza pubblica mediante i seguenti provvedimenti:

- riduzione del Fondo per lo sviluppo e coesione per 1.050 milioni di euro;
- riduzione delle risorse destinate al finanziamento del settore sanitario per 2.000 milioni di euro (con riferimento alla quota di pertinenza delle Regioni a statuto ordinario) e 2.352 milioni di euro, incluse le autonomie speciali.;
- utilizzo delle risorse per il patto verticale incentivato per 802,13 milioni di euro;
- ulteriore riduzione del Fondo per lo sviluppo e la coesione per 750 milioni di euro;
- ulteriori risorse per 650 milioni di euro da recuperare su indicazione delle Regioni.

In ambito regionale , gli obiettivi perseguiti nel 2015 si possono sintetizzare come segue: invarianza della pressione fiscale; contenimento delle spese di funzionamento; attuazione delle scelte fondamentali del programma di mandato fin dall'inizio della legislatura regionale.

La razionalizzazione e contenimento delle spese di funzionamento già realizzate negli scorsi anni e che sono state ulteriormente rafforzate attraverso l'innalzamento dell'efficienza, la semplificazione amministrativa, l'alleggerimento delle procedure burocratiche e il costante miglioramento della governance.

Le priorità di spesa sono state individuate nei seguenti cinque punti:

- cofinanziamento dei fondi strutturali per la nuova programmazione 2014-2020;
- accompagnamento della fase di riordino istituzionale attualmente in corso;

- consolidamento e potenziamento degli interventi sullo stato sociale e le politiche di contenimento tariffario, attraverso il fondo per la non autosufficienza e il mantenimento dei fondi sulle politiche sociali integrati già dal 2010 a fronte della riduzione delle risorse statali;
- attivazione di misure per la competitività del sistema produttivo, finanziando interventi mirati in grado di ottimizzare l'effetto leva e valorizzare la sinergia con gli strumenti di altri soggetti (sistema confidi, sistema bancario) con particolare attenzione alla green economy;
- investimenti in particolare contro il dissesto idrogeologico e per le infrastrutture viarie e per il trasporto pubblico locale.

In particolare si sono improntate nuove politiche pubbliche per lo sviluppo economico e territoriale, fondate su una programmazione integrata e convergente dei fondi europei (fondi strutturali e di investimento, programmi a gestione diretta) al fine di invertire i fenomeni strutturali che la crisi ha innescato nel sistema produttivo e territoriale della regione, riposizionandola a livello di Unione Europea e di relazioni internazionali.

Nel 2015 è stato centrale il tema del riordino istituzionale ed in particolare delle province. La Regione Emilia-Romagna è tra le poche regioni italiane che ha mantenuto un fondo specifico per l'esercizio delle funzioni delegate e nel 2015 tale fondo è stato implementato per ulteriori 28 milioni per consentire la copertura delle spese inerenti le funzioni regionali da delegare o mantenere in gestione diretta e la garanzia dei livelli occupazionali delle province. Tale percorso porterà alla costituzione delle aree vaste.

Per quanto concerne la Sanità, la Regione ha proseguito nel proprio impegno di ripianare i disavanzi sanitari relativi ad esercizi precedenti e di assicurare la copertura finanziaria agli oneri di competenza dell'esercizio 2015 degli indennizzi per emotrasfusi ex L. 210/1992. La Regione, inoltre, ha confermato, in continuità con gli esercizi precedenti, il finanziamento del Fondo Regionale per la Non Autosufficienza con risorse aggiuntive proprie per un totale di 120 milioni di euro. A partire dal 2015 e per il triennio 2015-2017 verranno realizzate nuove strutture sanitarie soprattutto rivolte all'oncologia, ostetricia-ginecologia e pediatria, saranno acquisite nuove tecnologie biomediche ed informatiche e saranno migliorate le strutture sanitarie per quanto riguarda l'adeguamento sismico e la prevenzione incendi. Anche per quanto concerne il welfare la Regione ha attuato notevoli sforzi per mantenere il livello dei servizi resi ai cittadini, soprattutto per quelli per l'infanzia, giovani generazioni e famiglie.

Il 2015 si è contraddistinto per la partecipazione della Regione Emilia-Romagna ad EXPO, sia mediante la presenza all'esposizione universale di Milano, sia attraverso le iniziative promozionali sul territorio che hanno coinvolto enti locali, imprese, associazioni.

Nell'ambito del diritto allo studio, l'accesso al sapere, l'istruzione, le borse di studio e per il lavoro e la formazione l'impegno della Regione è teso al ritorno ad una piena occupazione, attraverso politiche definite con le forze sociali nel nuovo Patto per il lavoro.

Per il settore del trasporto pubblico locale e dei sistemi di mobilità, la Regione è riuscita a mantenere inalterato il livello dei servizi di trasporto pubblico locale autofiloviario e le iniziative di qualificazione dei servizi di trasporto pubblico, attraverso risorse regionali e mantenendo le risorse aggiuntive rispetto al Fondo nazionale per il trasporto pubblico locale sia per i servizi autofiloviari che ferroviari.

Importanti fondi sono stati destinati alla messa in sicurezza del territorio, alla protezione civile, alla prevenzione e tutela dell'ambiente per far fronte a opere di consolidamento e sistemazione versanti, di difesa della costa e manutenzione della rete idrografica superficiale.

A norma dell'art. 40 "Legge finanziaria regionale" della legge regionale 15 novembre 2001, n. 40 "Ordinamento contabile della Regione Emilia-Romagna", è stata approvata la legge regionale n. 3 del 30 aprile 2015 "Disposizioni per la formazione del bilancio annuale di previsione 2015 e del bilancio pluriennale 2015-2017 (legge finanziaria 2015)" in coincidenza con l'approvazione della legge di bilancio, dalla quale trae il riferimento necessario per la dimostrazione della copertura finanziaria delle autorizzazioni pluriennali di spesa da essa disposte e nei confronti delle quali fornisce legittimazione alla iscrizione di specifiche allocazioni di spesa.

Tale legge costituisce la legittimazione sostanziale di parte degli stanziamenti di spesa previsti dal Bilancio 2015 e dal Bilancio pluriennale 2015-2017, riferiti a specifiche autorizzazioni di spesa previste da leggi regionali di settore e degli stanziamenti riguardanti il rifinanziamento di leggi regionali di spesa.

### 1.3 Variazioni al Bilancio di previsione

Complessivamente sono stati adottati n. 182 atti di variazione al bilancio di previsione con deliberazioni della Giunta regionale (di cui 18 atti di variazione al Bilancio di cassa); il più significativo è stata la delibera n. 1061 del 27 luglio 2015 conseguente al riaccertamento straordinario dei residui attivi e passivi. Per maggiori dettagli si rimanda al paragrafo specifico.

Con legge regionale n. 18 del 21 ottobre 2015 "Assestamento e provvedimento generale di variazione del Bilancio di previsione della Regione Emilia-Romagna per l'esercizio finanziario 2015 e del bilancio pluriennale 2015-2017" si è provveduto all'adeguamento del saldo negativo dell'esercizio precedente (disavanzo derivante da mutui autorizzati e non contratti) al risultato derivante dalla delibera di riaccertamento straordinario dei residui (n. 1061 del 27 luglio 2015). In sede di assestamento sono state inoltre effettuate ulteriori variazioni in relazione all'andamento della gestione. L'assestamento quindi ha rappresentato un momento di valutazione complessiva delle dinamiche delle risorse e delle spese intervenute nella prima parte dell'anno e di rinnovata attenzione alla gestione del bilancio, mediante la quale vengono perseguiti gli obiettivi di governo prefissati.

L'assestamento di bilancio 2015-2017 si è caratterizzato per una sostanziale invarianza rispetto alle previsioni del bilancio 2015-2017 tuttavia per effetto di rimodulazioni di spese è stato possibile finanziare ulteriori interventi, i principali riguardano:

- sanità, 10 milioni di euro per l'integrazione delle prestazioni aggiuntive rispetto ai Livelli Essenziali di Assistenza;

- interventi per sostenere le categorie più deboli (1 milione di euro per l'eliminazione delle barriere architettoniche; 430 mila euro per le agevolazioni tariffarie agli abbonamenti per il trasporto pubblico per anziani, disabili e inabili e 200 mila euro per interventi per l'emergenza abitativa);

- interventi per la promozione di attività culturali e per attività rivolte ai giovani per circa 1,2 milioni di euro;

- interventi per la promozione del turismo regionale per 1 milione di euro.

Grazie alla riduzione del saldo negativo dell'esercizio precedente (disavanzo derivante dalla mancata contrazione di mutui e prestiti a fronte di spese di investimento) e all'aggiornamento delle risorse riferite alla copertura degli oneri di ammortamento sugli esercizi 2016 e 2017, si sono creati ulteriori margini di spesa per investimenti, che sono stati finalizzati principalmente al sostegno degli investimenti in sanità volti alla realizzazione, ristrutturazione, acquisto, completamento di strutture, relativi impianti e attrezzature, nonché di tecnologie a destinazione sanitaria (20 milioni di euro); a interventi di riqualificazione urbana nelle aree terremotate (7 milioni di euro); all'acquisto di materiale rotabile (5,1 milioni di euro), alla realizzazione del polo tecnologico (3 milioni di euro) e al sostegno di progetti di



ricerca ed innovazione delle imprese nell'ambito della legge regionale n. 14 del 2014.

Come previsto dal principio contabile applicato concernete la contabilità finanziaria (ed in particolare dall'esempio 5), in sede di assestamento di bilancio si è provveduto a verificare la congruità del fondo crediti di dubbia esigibilità accantonato nel bilancio di previsione. In sede di assestamento di bilancio si è provveduto inoltre a verificare la quantificazione dell'accantonamento previsto dal bilancio di previsione sulla base della normativa vigente (Legge 147 del 2013) che prevede, con riferimento a tutte le partecipazioni detenute dall'ente, l'obbligo di effettuare a partire dal 2015 un accantonamento sul bilancio di previsione commisurato alle perdite registrate dalle società partecipate negli anni precedenti e all'entità della partecipazione in esse posseduta. Il fondo di accantonamento è stato adeguato prendendo a riferimento l'ultimo risultato da bilancio societario approvato per le società che risultavano partecipate al 31.12.2014.

Tutte le variazioni al Bilancio 2015, apportate nel corso dell'esercizio, sono rappresentate analiticamente con gli estremi dei singoli provvedimenti legislativi o amministrativi nelle Tabelle A - Elenco delle variazioni apportate al Bilancio di previsione - Parte Entrata e B - Elenco delle variazioni apportate al Bilancio di previsione - Parte Spesa.

La variazione netta delle previsioni di entrata di competenza è stata di 1.701 milioni di euro, compresi l'avanzo di amministrazione, il fondo pluriennale vincolato per spese correnti e il fondo pluriennale per spese in capitale costituiti con il riaccertamento straordinario dei residui, con un aumento di circa il 9,82% sull'ammontare di 17.314 milioni di euro delle previsioni iniziali.

Per la parte spesa, la variazione netta delle previsioni di competenza è stata di 1.701 milioni di euro, compreso il saldo negativo dell'esercizio precedente, con un aumento di circa il 9,82% sull'ammontare di 17.314 milioni di euro delle previsioni iniziali.

#### ENTRATE DI COMPETENZA

#### PREVISIONI INIZIALI E LORO VARIAZIONI

<b>Entrate per titoli</b>	<b>Stanziamiento iniziale</b>	<b>Variazioni in + e in -</b>	<b>Stanziamiento definitivo</b>
Avanzo di amministrazione	1.001.107.088,20	801.769.374,65	1.802.876.462,85
Fondo Pluriennale vincolato per spese correnti	0,00	57.214.371,09	57.214.371,09
Fondo Pluriennale vincolato per spese in capitale	0,00	114.835.666,41	114.835.666,41
Titolo I - Entrate derivanti da tributi propri della Regione, dal gettito di tributi erariali o di quote di esso devolute alla Regione.	9.556.125.523,15	274.575.430,50	9.830.700.953,65
Titolo II - Entrate derivanti da contributi e trasferimenti di parte corrente dell'Unione Europea, dello Stato e di altri soggetti.	419.940.889,64	427.905.188,80	847.846.078,44
Tit. III - Entrate extratributarie.	266.231.142,56	21.157.056,82	287.388.199,38
Tit. IV - Entrate derivanti da alienazioni, da trasformazione di capitale, da riscossione di crediti e da trasferimenti in conto capitale.	34.346.701,78	52.047.248,78	86.393.950,56
Tit. V - Entrate derivanti da mutui, prestiti o altre operazioni creditizie.	2.166.490.836,84	-75.685.965,16	2.090.804.871,68
Tit. VI - Entrate per contabilità speciali.	3.869.265.500,00	27.166.516,80	3.896.432.016,80
<b>TOTALE GENERALE</b>	<b>17.313.507.682,17</b>	<b>1.700.984.888,69</b>	<b>19.014.492.570,86</b>

**SPESE DI COMPETENZA****PREVISIONI INIZIALI E LORO VARIAZIONI**

<b>Spese per Parti e Area d'intervento</b>	<b>Stanziamiento iniziale</b>	<b>Variazioni In + e in -</b>	<b>Stanziamiento definitivo</b>
Disavanzo di amministrazione	1.594.271.237,04	-111.217.162,87	1.483.054.074,17
Area d'intervento 1 – Organi istituzionali	32.894.171,69	3.136.845,17	36.031.016,86
Area d'intervento 2 – Affari generali	524.647.707,67	200.694.683,22	725.342.390,89
Area d'intervento 3 – Interventi per lo sviluppo economico	407.666.647,90	120.567.723,06	528.234.370,96
Area d'intervento 4 – Uso, salvaguardia e sviluppo del territorio	1.239.065.034,69	211.368.413,06	1.450.433.447,75
Area d'intervento 5 – Tutela della salute e solidarietà sociale	8.631.180.899,94	854.788.807,59	9.485.969.707,53
Area d'intervento 6 – Istruzione, Attività formative, culturali, sportive e ricreative	354.744.572,09	77.824.755,00	432.569.327,09
Area d'intervento 7 - Oneri generali non attribuibili	659.771.911,15	316.654.307,66	976.426.218,81
<b>Totale Parte 1° Spese effettive per il conseguimento delle finalità dell'ente</b>	<b>13.444.242.182,17</b>	<b>1.673.818.371,89</b>	<b>15.118.060.554,06</b>
Totale Parte 2° Spese conseguenti operazioni finanziarie non modificative del patrimonio regionale	0,00	0,00	0,00
Totale Parte 3° Contabilità speciali	3.869.265.500,00	27.166.516,80	3.896.432.016,80
<b>TOTALE GENERALE</b>	<b>17.313.507.682,17</b>	<b>1.700.984.888,69</b>	<b>19.014.492.570,86</b>

Se esaminiamo il bilancio di cassa, la variazione positiva netta delle previsioni di entrata è stata di 610 milioni di euro con un aumento di circa il 3,50% sull'ammontare di 17.411 milioni di euro delle previsioni iniziali, comprensive del fondo di cassa dell'esercizio precedente.

### ENTRATE DI CASSA

#### PREVISIONI INIZIALI E LORO VARIAZIONI

Entrate per titoli	Stanziamiento iniziale	Variazioni in + e in -	Stanziamiento definitivo
Fondo di cassa all'inizio dell'esercizio	481.624.218,38	0,00	481.624.218,38
Titolo I - Entrate derivanti da tributi propri della Regione, dal gettito di tributi erariali o di quote di esso devolute alla Regione.	9.953.646.162,25	281.618.675,50	10.235.264.837,75
Titolo II - Entrate derivanti da contributi e trasferimenti di parte corrente dell'Unione Europea, dello Stato e di altri soggetti.	523.110.080,71	315.596.283,65	838.706.364,36
Tit. III - Entrate extratributarie.	265.440.302,49	21.759.056,82	287.199.359,31
Tit. IV - Entrate derivanti da alienazioni, da trasformazione di capitale, da riscossione di crediti e da trasferimenti in conto capitale.	103.291.329,93	39.306.220,13	142.597.550,06
Tit. V - Entrate derivanti da mutui, prestiti o altre operazioni creditizie.	2.191.490.836,84	-75.685.965,16	2.115.804.871,68
Tit. VI - Entrate per contabilità speciali.	3.892.593.049,88	27.160.007,52	3.919.753.057,40
<b>TOTALE GENERALE</b>	<b>17.411.195.980,48</b>	<b>609.754.278,46</b>	<b>18.020.950.258,94</b>

Per la parte spesa la variazione positiva netta delle previsioni è stata di 585 milioni di euro, con un aumento di circa il 3,46% delle previsioni iniziali, ammontanti a 16.930 milioni di euro.

### SPESE DI CASSA

#### PREVISIONI INIZIALI E LORO VARIAZIONI

<b>Spese per parti e area d'intervento</b>	<b>Stanziamiento iniziale</b>	<b>Variazioni in + e in -</b>	<b>Stanziamiento definitivo</b>
Area d'intervento 1 – Organi istituzionali	33.494.517,62	1.564.432,11	35.058.949,73
Area d'intervento 2 – Affari generali	431.357.434,74	218.998.004,45	650.355.439,19
Area d'intervento 3 – Interventi per lo sviluppo economico	233.656.402,74	106.866.531,43	340.522.934,17
Area d'intervento 4 – Uso, salvaguardia e sviluppo del territorio	686.699.573,57	174.378.024,30	861.077.597,87
Area d'intervento 5 – Tutela della salute e solidarietà sociale	9.751.026.627,83	594.991.595,38	10.346.018.223,21
Area d'intervento 6 – Istruzione, Attività formative, culturali, sportive e ricreative	359.675.481,17	85.846.027,12	445.521.508,29
Area d'intervento 7 - Oneri generali non attribuibili	1.224.641.348,06	-581.539.292,22	643.102.055,84
<b>Totale Parte 1° Spese effettive per il conseguimento delle finalità dell'ente</b>	<b>12.720.551.385,73</b>	<b>601.105.322,57</b>	<b>13.321.656.708,30</b>
Totale Parte 2° Spese conseguenti operazioni finanziarie non modificative del patrimonio regionale	0,00	0,00	0,00
Totale Parte 3° Contabilità speciali	4.209.020.376,37	-15.707.750,68	4.193.312.625,69
<b>TOTALE GENERALE</b>	<b>16.929.571.762,10</b>	<b>585.397.571,89</b>	<b>17.514.969.333,99</b>

## **2. Riaccertamento straordinario dei residui attivi e passivi**

Come previsto dal Decreto legislativo 23 giugno 2011, n. 118 "Disposizioni in materia di armonizzazione dei sistemi contabili e degli schemi di bilancio delle Regioni, degli enti locali e dei loro organismi, a norma degli articoli 1 e 2 della legge 5 maggio 2009, n. 42" e successive modificazioni e integrazioni ed in particolare dall'articolo 3, comma 7, e considerato che nella seduta dell'Assemblea Legislativa del 27 luglio 2015, con deliberazione legislativa n. 12, è stato approvato il Rendiconto generale dell'esercizio finanziario 2014, la Regione, con deliberazione della Giunta regionale n. 1061 del 2015, ha provveduto ad effettuare il riaccertamento straordinario dei residui al fine di adeguare i residui attivi e passivi risultanti al 1° gennaio 2015 al principio generale della competenza finanziaria, acquisito il parere dell'Organo di revisione economico-finanziario espresso in data 23 luglio 2015.

Non sono stati oggetto di riaccertamento straordinario, come previsto dall'articolo 3, comma 7, i residui derivanti dal perimetro sanitario cui si applica il titolo II e i residui passivi finanziati da debito autorizzato e non contratto. Non sono stati inoltre oggetto di riaccertamento i residui attivi e passivi delle partite di giro ed i residui attivi e passivi al 31 dicembre 2014 che sono stati incassati e pagati prima del riaccertamento straordinario, come specificato nell'allegato n. 4/2 al decreto soprarichiamato e, in particolare, il paragrafo 9.3 e l'esempio n. 6. I residui attivi al 31 dicembre 2014 erano pari a 5.364 milioni di euro, di cui 4.140 milioni di euro derivanti dal perimetro sanitario e 79 milioni di euro afferenti alle partite di giro. Al momento del riaccertamento straordinario erano già stati incassati 1.828 milioni di euro. I residui passivi al 31 dicembre 2014 erano pari a 5.420 milioni di euro, di cui 4.563 milioni di euro derivanti dal perimetro sanitario, 120 milioni di euro finanziati da debito autorizzato e non contratto e 7 milioni di euro afferenti alle partite di giro. Al momento del riaccertamento straordinario i pagamenti sui residui passivi erano pari a 1.975 milioni di euro.

Questa importante fase per il passaggio al nuovo principio della competenza finanziaria c.d. "potenziata" ha preso l'avvio con la nota del Direttore generale alle Risorse Finanziarie e Patrimonio, prot. NP/2015.0007616 del 10/06/2015, attraverso la quale si è richiesto alle strutture organizzative dell'ente l'effettuazione della verifica sui residui attivi e passivi di propria competenza finalizzata al riaccertamento straordinario dei residui.

I responsabili delle strutture organizzative regionali hanno effettuato la puntuale verifica sulla consistenza e l'esigibilità dei residui secondo i nuovi principi contabili applicati ed hanno rilevato sia residui

da eliminare definitivamente, in quanto non corrispondenti ad obbligazioni giuridiche perfezionate, sia residui da eliminare e reimputare agli esercizi successivi in base al principio dell'esigibilità.

I risultati del riaccertamento straordinario dei residui attivi e passivi sono stati evidenziati negli allegati alla deliberazione sopra citata e sono così composti:

- allegato A/1 Riaccertamento straordinario dei residui attivi;
- allegato A/2 Riaccertamento straordinario dei residui passivi;
- allegato B/1 con il prospetto n. 5/1 "Determinazione del Fondo Pluriennale Vincolato nel Bilancio di Previsione 2015-2017 a seguito del riaccertamento straordinario dei residui di cui all'art. 3, comma 7;
- allegato B/2 con il prospetto n. 5/2 Prospetto dimostrativo del risultato di amministrazione alla data del riaccertamento straordinario dei residui;
- allegato C per la determinazione dell'accantonamento a Fondo Crediti Dubbia Esigibilità calcolato secondo i criteri indicati al punto 3.3 e dall'esempio n. 5 del principio applicato concernente la contabilità finanziaria;
- allegato D per le variazioni degli stanziamenti del bilancio di previsione 2015-2017 al fine di consentire: l'iscrizione del Fondo Pluriennale Vincolato in entrata dell'esercizio 2015; l'adeguamento degli stanziamenti riguardanti il Fondo Pluriennale Vincolato iscritto nella spesa dell'esercizio 2015 e in entrata e in spesa degli esercizi successivi; l'utilizzo delle quote vincolate del risultato di amministrazione; l'adeguamento degli stanziamenti di entrata e di spesa (di competenza e di cassa) agli importi da re-imputare e all'ammontare riaccertato dei residui attivi e passivi;
- allegati E/1 Elenco accertamenti reimputati a seguito della ricognizione straordinaria e E/2 Elenco impegni reimputati a seguito della ricognizione straordinaria.

Attraverso il riaccertamento straordinario sono stati eliminati residui attivi per euro 179.324,65 in quanto non correlati ad obbligazioni giuridiche perfezionate. Tali eliminazioni sono correlate a eliminazioni sui corrispondenti residui passivi o a revoche di utilizzo dell'avanzo vincolato.

Per quanto riguarda i residui passivi, sono stati eliminati euro 24.582.764,00 in quanto non correlati ad obbligazioni giuridiche perfezionate.

Riaccertamento straordinario dei residui attivi	
Residui attivi al 31 dicembre 2014 da Rendiconto Generale 2014	5.363.742.775,51
Residui attivi eliminati	179.324,65
Residui attivi reimputati	43.809.879,08
Residui attivi al 1 gennaio 2015 risultanti dal riaccertamento straordinario	5.319.753.571,78

Riaccertamento straordinario dei residui passivi	
Residui passivi al 31 dicembre 2014 da Rendiconto Generale 2014	5.420.286.225,64
Residui passivi eliminati	24.582.764,00
Residui passivi reimputati	215.859.916,58
Residui passivi al 1 gennaio 2015 risultanti dal riaccertamento straordinario	5.179.843.545,06

Al fine di adeguare i residui attivi e passivi risultanti al 1° gennaio 2015 al principio generale della competenza finanziaria previsto al comma 1 dell'articolo 3 del D.Lgs. 118/2011 e dettagliato al "Principio contabile applicato concernente la contabilità finanziaria", allegato 4/2, sono state disposte eliminazioni dei residui attivi e passivi cui non corrispondono obbligazioni esigibili al 1° gennaio 2015, destinate ad essere imputati agli esercizi successivi, secondo le relative scadenze. Il risultato del riaccertamento, così come certificato dai dirigenti responsabili delle strutture organizzative regionali, è riassunto nel seguente prospetto:

FONDO PLURIENNALE DA ISCRIVERE IN ENTRATA DEL BILANCIO 2015		PARTE CORRENTE	CONTO CAPITALE
Residui passivi eliminati alla data del 1° gennaio 2015 e reimpegnati con imputazione agli esercizi 2015 o successivi	1	80.444.576,37	135.415.340,21
Spesa corrispondente alle gare formalmente indette relative a lavori pubblici di cui all'articolo 3, comma 7, del decreto legislativo 12 aprile 2006, n. 163, che si prevede esigibili nel 2015 e negli esercizi successivi, i cui impegni sono stati cancellati in assenza dell'obbligazione formalmente costituita <sup>(3)</sup>	a	0,00	0,00
Residui attivi eliminati alla data del 1° gennaio 2015 e riaccertati con imputazione agli esercizi 2015 e successivi	2	23.230.205,28	20.579.673,80
<b>Fondo pluriennale vincolato da iscrivere nell'entrata del bilancio 2015, pari a (3)=(1)+(a)-(2) se positivo, altrimenti indicare 0</b>	<b>3</b>	<b>57.214.371,09</b>	<b>114.835.666,41</b>

Il Fondo Pluriennale Vincolato al 1° gennaio 2015 è stato iscritto nell'entrata del bilancio di previsione 2015-2017, distintamente per la parte corrente e per il conto capitale, in un valore rispettivamente:

- di euro 57.214.371,09 per la parte corrente e euro 114.835.666,41 per la parte in conto capitale nel bilancio 2015;

- di euro 4.242.960,93 per la parte corrente e euro 53.949.476,60 per la parte in conto capitale nel bilancio 2016;



- di euro 106.129,66 per la parte corrente e euro 9.249.235,02 per la parte in conto capitale nel bilancio 2017,

come risulta dal prospetto n. 5/1 allegato alla delibera n. 1061/2015.

Con il riaccertamento straordinario è stato inoltre rideterminato il risultato di amministrazione al 1° gennaio 2015, in considerazione dell'importo riaccertato dei residui attivi e passivi e dell'importo del Fondo Pluriennale Vincolato alla stessa data, in euro 449.484.207,60 come risulta dal prospetto n. 5/2 "Prospetto dimostrativo del risultato di amministrazione alla data del riaccertamento straordinario dei residui".

Al fine di verificare la parte disponibile del risultato di amministrazione si è provveduto ad accantonare a Fondo Crediti Dubbia Esigibilità la somma di euro 439.735,87 determinata secondo i criteri al punto 3.3 e dall'esempio n. 5 del principio applicato concernente la contabilità finanziaria e di effettuare accantonamenti ad altri fondi come dettagliato nell'allegato C) che costituisce parte integrante del presente provvedimento.

Il risultato complessivo del riaccertamento straordinario ha individuato la parte disponibile in un disavanzo, interamente corrispondente a debito autorizzato e non contratto, per euro 1.483.054.074,17 e inferiore di euro 11.678.435,05 rispetto al valore determinato a seguito dell'approvazione del rendiconto (euro 1.494.732.509,22).

In base al "Principio contabile applicato concernente la contabilità finanziaria", allegato 4/2 al D.lgs. 118/2011, punto 5.2, con riferimento alle spese riferite al trattamento accessorio e premiante per il personale regionale anno 2014 liquidato nell'anno 2015, che, nelle more del riaccertamento straordinario, sono state nuovamente impegnate con imputazione all'esercizio 2015, si è proceduto a cancellare per l'importo complessivo di euro 15.626.492,74 gli impegni reimputati, fermo restando lo stanziamento complessivo e la relativa copertura rideterminata a seguito del riaccertamento straordinario costituita dal fondo pluriennale vincolato.

La delibera di riaccertamento straordinario è stata trasmessa all'Assemblea legislativa della Regione Emilia-Romagna così come indicato dall'art. 3 comma 8 e al punto 9.3 dell'Allegato 4.2 del D.lgs 118/2011 e pubblicata nel Bollettino Ufficiale Telematico.

### **3. Riaccertamento ordinario dei residui attivi e passivi**

Come previsto dall'art.3, comma 4 del D. Lgs. 118/2011, prima della predisposizione del rendiconto dell'esercizio 2015, si è provveduto ad effettuare il riaccertamento dei residui attivi e passivi, verificando le ragioni del loro mantenimento nelle scritture contabili.

Come previsto anche dall'allegato n. 4/2 al decreto sopracitato e, in particolare, il paragrafo 9.1, la ricognizione dei residui è stata diretta a verificare:

- la fondatezza giuridica dei crediti accertati e dell'esigibilità del credito;
- l'affidabilità della scadenza dell'obbligazione prevista in occasione dell'accertamento o dell'impegno;
- il permanere delle posizioni debitorie effettive degli impegni assunti;
- la corretta classificazione e imputazione dei crediti e dei debiti in bilancio.

Non sono stati oggetto di riaccertamento:

- i residui attivi e passivi derivanti dal perimetro sanitario, cui si applica il titolo II (art. 3, comma 4, D.Lgs. 118/2011);
- i residui attivi e passivi relativi alle partite di giro e ai servizi per conto di terzi, registrate ed imputate all'esercizio in cui l'obbligazione è perfezionata e non all'esercizio in cui l'obbligazione è esigibile (deroga al principio della competenza finanziaria);
- i residui attivi e passivi degli esercizi 2014 e precedenti, già dichiarati "esigibili" con la ricognizione straordinaria dei residui, che sono stati valutati esclusivamente per verificare la fondatezza giuridica dei crediti accertati e il permanere delle posizioni debitorie effettive degli impegni assunti e non al fine della reimputazione.

I residui passivi delle spese di investimento finanziate da debito autorizzato e non contratto, impegnate nell'esercizio 2015, in base all'articolo 1-quater del Decreto legge 19 giugno 2015, n. 78 (Disposizioni per garantire la continuità dei dispositivi di sicurezza e di controllo del territorio. Razionalizzazione delle spese del Servizio sanitario nazionale nonché norme in materia di rifiuti e di emissioni industriali), convertito con modificazioni dalla L. 6 agosto 2015, n. 125, sono stati oggetto di reimputazione agli esercizi in cui sono esigibili, nel rispetto del principio applicato della contabilità finanziaria.

Con la nota del Direttore generale alle Risorse Finanziarie e Patrimonio, prot. NP/2016/2484 del 12/02/2016, è richiesto alle strutture organizzative dell'ente l'effettuazione della verifica sui residui attivi e passivi di propria competenza finalizzata al riaccertamento ordinario dei residui.

I responsabili delle strutture organizzative regionali hanno effettuato la puntuale verifica sulla consistenza e l'esigibilità secondo i principi contabili applicati ed hanno rilevato sia residui da eliminare definitivamente, in quanto non corrispondenti ad obbligazioni giuridiche perfezionate, sia residui da eliminare e reimputare agli esercizi successivi rispetto al 2015 nei quali l'esigibilità avrà scadenza.

Con deliberazione della Giunta regionale n. 441 del 2016, è stato effettuato il riaccertamento ordinario dei residui, acquisito il parere dell'Organo di revisione economico-finanziario espresso in data 29 marzo 2016.

I risultati del riaccertamento ordinario dei residui attivi e passivi sono stati evidenziati negli allegati alla deliberazione sopra citata e sono così composti:

- allegato A "Residui attivi derivanti da esercizi pregressi ed elenco eliminazioni residui attivi";
- allegato B "Residui attivi dell'esercizio 2015 reimputati all'esercizio in cui risultano esigibili"
- allegato C "Residui passivi derivanti da esercizi pregressi ed elenco eliminazioni residui passivi;
- allegato D "Residui passivi dell'esercizio 2015 reimputati all'esercizio in cui risultano esigibili;
- allegato E "Elenco delle spese prenotate sulla base delle gare per l'affidamento dei lavori, formalmente indette ai sensi dell'articolo 53, comma 2, del citato Decreto Legislativo n. 163 del 2006";
- allegato F " Entrate e Spese reimputate per le quali non si costituisce il Fondo Pluriennale Vincolato";
- allegati G "Costituzione o variazione del Fondo Pluriennale Vincolato iscritto nella spesa dell'esercizio 2015".

Il riaccertamento ordinario ha evidenziato i seguenti risultati:

- euro 40.899.650,79 corrispondono a crediti riconosciuti assolutamente inesigibili o insussistenti da eliminare dalle scritture contabili ed euro 4.775.732,91 corrispondono a crediti riprodotti per maggiore riscossione come dettagliati nell'allegato A. Per i crediti inesigibili o insussistenti è stata indicata la motivazione dell'eliminazione nello stesso allegato. Le eliminazioni dei residui attivi prevalentemente corrispondono ad eliminazione di residui passivi o di quote vincolate o accantonate nel risultato di amministrazione;

- euro 10.157.725,59 corrispondono a crediti non esigibili al 31 dicembre 2015, destinati ad essere reimputati agli esercizi in cui risultano esigibili, come dettagliati nell'allegato B;

- euro 27.794.800,84 corrispondono a debiti insussistenti o prescritti da eliminare dalle scritture contabili e dettagliati nell'allegato C. Per i debiti insussistenti o prescritti è stata indicata la motivazione dell'eliminazione nello stesso allegato. È stato riportato l'atto amministrativo che ha disposto la cancellazione o la nota del responsabile con la motivazione;

- euro 375.030.028,45 corrispondono a obbligazioni non esigibili al 31 dicembre 2015, destinate ad essere reimputate agli esercizi in cui risultano esigibili, come dettagliate nell'allegato D.

La deliberazione della Giunta di riaccertamento ordinario ha definito l'ammontare dei residui attivi e passivi al 31 dicembre 2015, nei seguenti risultati:

- i residui attivi al 31 dicembre 2015 sono definiti in euro 5.672.149.328,38, di cui: euro 2.814.802.409,90 quali residui attivi derivanti da esercizi pregressi e euro 2.857.346.918,48 a titolo di residui attivi derivanti dalla competenza 2015;

- i residui passivi al 31 dicembre 2015 sono definiti in euro 5.862.727.287,28, di cui: euro 2.606.371.712,85 quali residui passivi derivanti da esercizi pregressi e euro 3.256.355.574,43 a titolo di residui passivi derivanti dalla competenza 2015.

Per quanto riguarda la definizione del Fondo pluriennale vincolato, dato atto che, ai sensi dell'articolo 3, comma 4, del Decreto legislativo 23 giugno 2011, n. 118 e successive modificazioni e integrazioni, la costituzione del fondo non è effettuata in caso di reimputazione contestuale di entrate e di spese, nell'allegato F sono state rappresentate le entrate e le spese reimputate.

In relazione agli impegni da reimputare e alle spese già prenotate sulla base delle gare per l'affidamento dei lavori, formalmente indette ai

sensi dell'articolo 53, comma 2, del Decreto Legislativo n. 163 del 2006 (per un importo complessivo di euro 48.700.273,49, come risulta dall'allegato E), ad esclusione degli impegni che trovano copertura finanziaria nella contestuale reimputazione delle entrate, è stato costituito o incrementato il Fondo Pluriennale Vincolato iscritto nella spesa dell'esercizio 2015 per un importo complessivo di euro 413.572.576,35 (euro 13.010.954,04 per la parte corrente e euro 400.561.622,31 per la parte in conto capitale), come risulta dall'Allegato G.

Il Fondo Pluriennale Vincolato, così costituito, in relazione all'esigibilità delle spese, determina l'aggiornamento del bilancio di previsione 2016-2018, nei seguenti valori:

- per l'esercizio 2016, euro 13.010.954,04 per la parte corrente e euro 400.561.622,31 per la parte in conto capitale;
- per l'esercizio 2017, euro 2.795.512,75 per la parte corrente e euro 228.290.264,43 per la parte in conto capitale;
- per l'esercizio 2018, euro 862.414,63 per la parte corrente e euro 179.001.642,30 per la parte in conto capitale.

Con la successiva deliberazione della Giunta regionale n. 454 del 29 marzo 2016 sono state apportate al bilancio di previsione le variazioni agli stanziamenti del fondo pluriennale vincolato e agli stanziamenti correlati e, al fine di semplificare e velocizzare il procedimento, è stato disposto anche l'accertamento e l'impegno delle entrate e delle spese agli esercizi in cui sono esigibili.

Gli allegati A (Variazione al Bilancio di Previsione della Regione Emilia-Romagna per l'esercizio finanziario 2016 - 2018 a seguito del riaccertamento ordinario dei residui), B/1 (Elenco accertamenti reimputati a seguito della ricognizione ordinaria) e B/2 (Elenco impegni reimputati a seguito della ricognizione ordinaria) all'atto sopra richiamato, rappresentano le operazioni sopra descritte.

La deliberazione è stata trasmessa al Tesoriere nel rispetto di quanto previsto dal "Principio contabile applicato concernente la contabilità finanziaria", allegato 4/2 al D.Lgs. 118/2011, punto 9.1 ed è stata pubblicata nel Bollettino Ufficiale Telematico della Regione Emilia-Romagna.

#### **4. Gestione delle entrate**

La gestione delle entrate è stata caratterizzata dall'applicazione dei principi contabili generali e dai principi contabili applicati (parte integrante del Decreto legislativo 118/2011) e, in particolare, dal principio della programmazione (allegato 4/1) e della contabilità finanziaria (allegato 4/2). In particolare tutte le transazioni elementari delle diverse fasi che costituiscono la gestione delle entrate sono state codificate secondo quanto previsto dall'articolo 6 del decreto legislativo sopracitato, con la struttura definita nell'allegato 7.

Tenendo presente quanto sopra espresso, nelle parti che seguono, vengono esposte analiticamente le entrate, con riferimento alla gestione della competenza, dei residui e della cassa, anche se il principio di unitarietà e di continuità temporale che caratterizza la gestione della Regione fa sì che i risultati di successivi esercizi siano strettamente collegati e interdipendenti.

##### **4.1 Criteri adottati per la quantificazione delle entrate**

Coerentemente con quanto previsto dal principio contabile applicato concernente la contabilità finanziaria, allegato 4/2 al D.Lgs. 118/2011, gli accertamenti dell'esercizio 2015 sono stati effettuati con i criteri di seguito descritti, a seconda delle diverse tipologie di entrata.

Le entrate tributarie dovute dai contribuenti in regime di autoliquidazione sono state accertate per cassa. I residui attivi al 31 dicembre corrispondono ai pagamenti affluiti sui conti correnti postali dedicati alla riscossione dei vari tributi negli ultimi giorni dell'anno e che non è stato tecnicamente possibile prelevare entro il termine dell'esercizio.

I proventi della lotta all'evasione fiscale, in particolare per quanto riguarda la tassa automobilistica, sono stati accertati sulla base dei ruoli emessi nel 2015, al netto dei provvedimenti di sgravio. Si rinvia al paragrafo riguardante la quantificazione del Fondo crediti di dubbia esigibilità, per quanto riguarda l'accantonamento effettuato a fronte di questi accertamenti. Continuano ad essere accertate per cassa le sanzioni e gli interessi nonché i tributi iscritti a ruolo negli esercizi precedenti.

Le entrate tributarie derivanti dalla manovra fiscale regionale su Irap e Addizionale regionale all'Irpef sono state accertate per un importo pari all'ultima stima comunicata dal Dipartimento delle Finanze a norma dell'art. 77 quater del D. L. 112/2008. (Protocollo n. 4519 del 30 novembre 2015).

Per quanto riguarda le entrate tributarie destinate al finanziamento della sanità, Irap e Addizionale regionale all'Irpef sono state accertate per l'importo accreditato sugli appositi conti correnti presso la tesoreria centrale dello Stato, al netto delle quote non sanità, in quanto l'effettivo afflusso sui conti è risultato superiore a quanto stimato in sede di riparto del Fondo Sanitario Nazionale per l'anno 2015; per quanto riguarda la Compartecipazione all'Iva, l'accertamento corrisponde all'importo risultante dal riparto del Fondo Sanitario Nazionale per l'anno 2015.

Le entrate da trasferimenti statali, comunitari e di altri soggetti "a rendicontazione" sono state accertate contestualmente all'impegno della correlata spesa o, se incassati, sulla base delle riscossioni. I trasferimenti statali non "a rendicontazione", invece, sulla base degli atti di assegnazione.

Le entrate derivanti dalla gestione di beni e dalla prestazione di servizi pubblici sono state accertate sulla base della idonea documentazione predisposta dalle strutture competenti, ovvero per cassa in mancanza della preventiva comunicazione di tale idonea documentazione.

Gli interessi attivi sui conti correnti sono stati accertati sulla base degli estratti conto di Banca d'Italia e Poste Italiane, gli altri interessi, in particolare quelli su recuperi e le indennità di mora sulle somme iscritte a ruolo, sono stati accertati per cassa.

Le entrate relative alle sanzioni amministrative pecuniarie sono state accertate a fronte delle ordinanze-ingiunzioni di cui all'art. 18 della legge 689/1981, emesse e notificate dalla struttura competente o per cassa in caso definizione agevolata ai sensi dell'art. 16 della citata legge 689/1981.

Le entrate da recuperi di contributi e di altre somme non dovute o incassate in eccesso, sono state accertate sulla base degli atti di revoca, notificati al destinatario da parte della struttura competente.

Le somme dovute in seguito a sentenza sono state accertate sulla base della sentenza medesima, che quantifica le somme da rifondere alla Regione per le spese legali o ad altro titolo.

Per quanto riguarda le entrate da cessioni di beni immobili, nel 2015 sono state accertate le rate in scadenza delle vendite con pagamento rateale del prezzo a norma dell'art. 16 comma 2 della l.r. 10/2000, in quanto, nel corso del 2015, non sono stati perfezionati atti di vendita (rogiti). Sono stati registrati due accertamenti a seguito di

riscossione: uno per un acconto su una vendita e uno per l'importo relativo a una cessione bonaria poi perfezionata nel 2016.

Le entrate per partite di giro e servizi conto terzi sono state accertate a fronte degli impegni sui corrispondenti capitoli di spesa oppure a seguito di riscossione.



#### 4. 2 Gestione delle entrate di competenza

L'andamento della gestione di competenza fa registrare, per l'anno 2015, i seguenti risultati: su un totale di previsioni definitive delle entrate di competenza pari a 17.040 milioni di euro - escludendo l'avanzo di amministrazione dell'esercizio precedente - sono state accertate entrate per 13.432 milioni di euro che corrispondono al 78,83% delle previsioni. Si sono avute riscossioni per 10.575 milioni di euro, che rappresentano il 78,73% degli accertamenti, mentre sono rimasti da riscuotere come residui attivi 2.857 milioni di euro, che corrispondono al 21,27% delle entrate accertate.

Entrate per titoli	Stanziamiento definitivo	Accertamenti	Riscossioni in conto competenza	Residui attivi da riportare
Titolo I – Entrate derivanti da tributi propri della Regione, dal gettito di tributi erariali o di quote di esso devolute alla Regione.	9.830.700.953,65	9.917.589.635,45	7.546.075.531,17	2.371.514.104,28
Titolo II - Entrate derivanti da contributi e trasferimenti di parte corrente dell'Unione Europea, dello Stato e di altri soggetti.	847.846.078,44	694.554.217,05	450.972.711,37	243.581.505,68
Tit. III - Entrate extratributarie.	287.388.199,38	296.437.320,49	294.302.423,00	2.134.897,49
Tit. IV - Entrate derivanti da alienazioni, da trasformazione di capitale, da riscossione di crediti e da trasferimenti in conto capitale.	86.393.950,56	85.064.378,05	74.489.824,64	10.574.553,41
Tit. V - Entrate derivanti da mutui, prestiti o altre operazioni creditizie.	2.090.804.871,68	0,00	0,00	0,00
Tit. VI - Entrate per contabilità speciali.	3.896.432.016,80	2.438.370.939,48	2.208.829.081,86	229.541.857,62
<b>TOTALE GENERALE</b>	<b>17.039.566.070,51</b>	<b>13.432.016.490,52</b>	<b>10.574.669.572,04</b>	<b>2.857.346.918,48</b>

I minori accertamenti netti per complessivi 3.608 milioni di euro sono il risultato di maggiori accertamenti per 230 milioni di euro e minori accertamenti per 3.838 milioni di euro. Per quanto concerne i minori accertamenti, gli importi più significativi sono iscritti nel titolo V (2.091 milioni di euro), in quanto non è stato necessario ricorrere alla contrazione di mutui (art. 34 della L.R. 40/2001) e nel titolo VI (1.528 milioni di euro) relativamente alla anticipazione mensile dello Stato destinata al finanziamento della spesa sanitaria.

Le maggiori entrate riguardano principalmente il titolo I (96 milioni di euro) e il titolo VI (70 milioni di euro). Per quanto riguarda il

titolo I le somme di maggior consistenza riguardano le seguenti voci: 23 milioni di euro per la tassa automobilista regionale (Cap. E00200 afferente all'UPB 1.1.20); 22 milioni di euro per l'addizionale regionale all'imposta sul reddito delle persone fisiche – quota non destinata alla sanità (Cap. E00410 afferente all'UPB 1.1.10); 19 milioni di euro per la tassa automobilistica regionale – attività di recupero (Cap. E00215 afferente all'UPB 1.1.20); 16 milioni di euro per l'imposta regionale sulle attività produttive – IRAP – gettito derivante dall'attività di recupero (Cap. E00370 afferente all'UPB 1.1.10); 10 milioni di euro per la tassa automobilista regionale – riscossione coattiva (Cap. E00225 afferente all'UPB 1.1.40).

Nel grafico sotto riportato è evidenziata la distribuzione percentuale degli accertamenti fra i primi 5 titoli delle entrate:

Titolo I	90,21%
Titolo II	6,32%
Titolo III	2,70%
Titolo IV	0,77%
Titolo V	0,00%

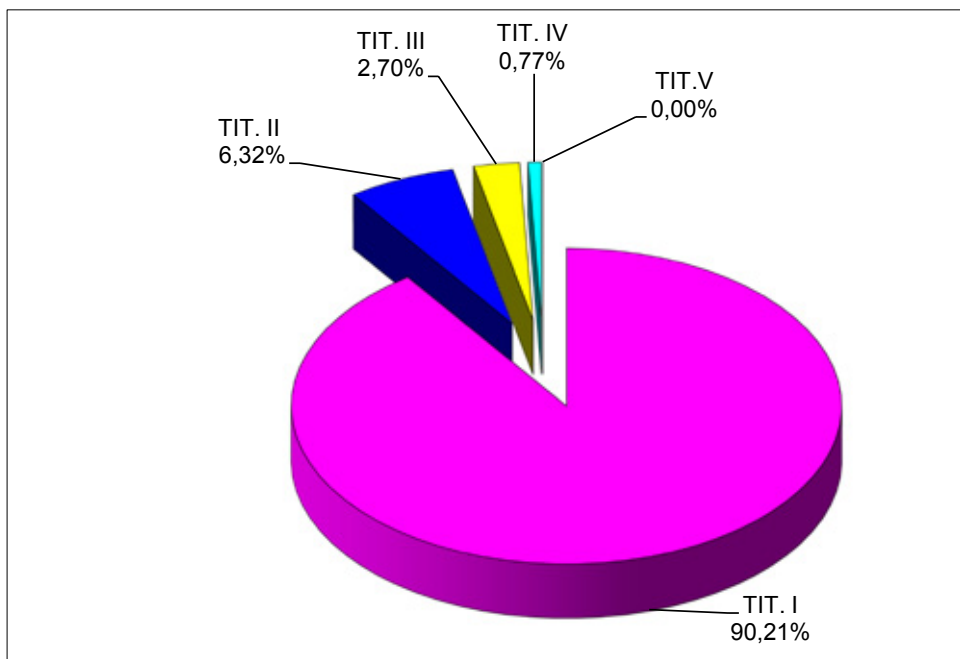

Il titolo I - Tributi propri e Compartecipazioni a Tributi erariali - presenta accertamenti per complessivi 9.917 milioni di euro così ripartiti: tributi propri (cat. I) 4.255 milioni di euro e quote di tributi erariali (cat. II) 5.662 milioni di euro.

Fra i Tributi propri e le compartecipazioni, le due voci più rilevanti sono rappresentate da: Imposta Regionale sulle Attività Produttive - IRAP (24,81%) e Compartecipazione regionale all'I.V.A. (53,43%).

Risulta importante sottolineare gli importi derivanti dai recuperi di evasione fiscale (principalmente Irap, Tassa Automobilistica e Addizionale Regionale all'Imposta sul Reddito delle Persone Fisiche), pari complessivamente a 214 milioni di euro rispetto a 165 milioni di euro previsti (+49 milioni di euro).

**I TRIBUTI REGIONALI E LE COMPARTICIPAZIONI**

In milioni di Euro

I TRIBUTI e LE COMPARTICIPAZIONI (in cifre)	
IMPOSTA CONCESSIONI STATALI	0,29
TASSE CONCESSIONI REGIONALI	0,58
TASSA CONCESSIONI CACCIA E PESCA	3,93
TASSA FITOSANITARIA REGIONALE	0,37
TASSA AUTOMOBILISTICA REGIONALE	522,29
ADDIZIONALE REGIONALE IMPOSTA GAS METANO	68,76
TRIBUTO SPECIALE DEPOSITO IN DISCARICA RIFIUTI SOLIDI	9,42
TASSA REGIONALE PER IL DIRITTO ALLO STUDIO UNIVERSITARIO	21,56
IRAP	2.460,96
ADDIZIONALE REGIONALE IRPEF	1.053,35
RISCOSSIONE COATTIVA TRIBUTI REGIONALI	113,63
COMPARTICIPAZIONE REGIONALE I.V.A.	5.299,09
COMPARTICIPAZIONE ACCISE BENZINE E GASOLIO PER AUTOTRAZIONE	363,36

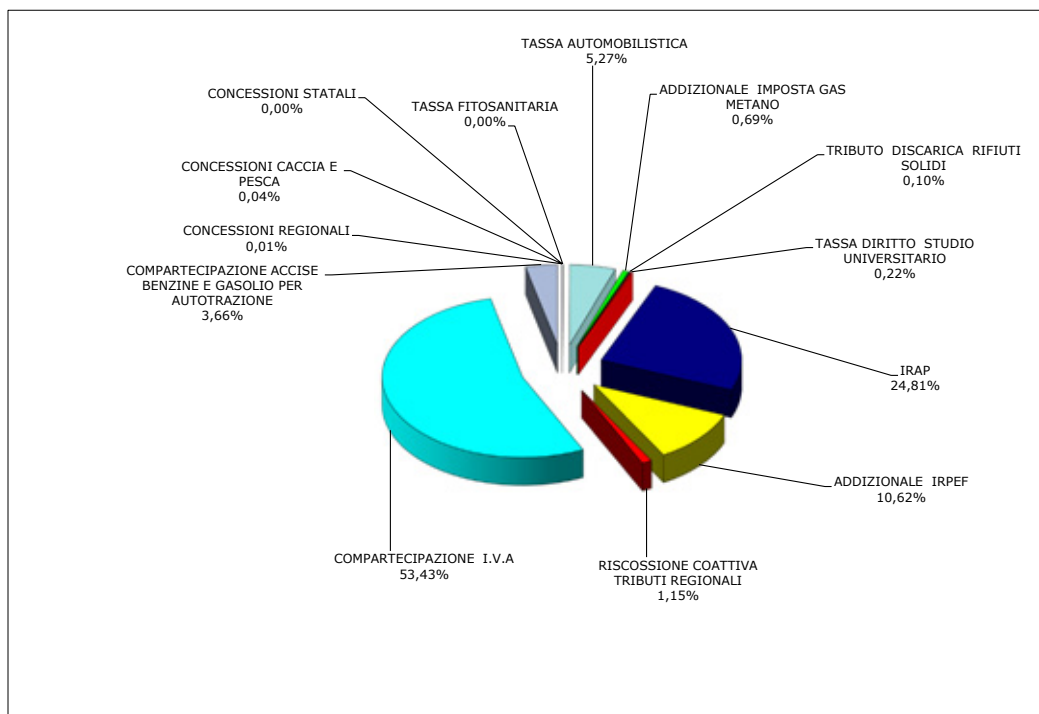

### 4.3 Gestione dei residui attivi

Nell'ambito delle entrate vengono ora analizzati i residui attivi per titoli:

Entrate per titoli	Residui iniziali	Riscossione sui residui	Eliminazioni/ripuduzioni/reimputazioni	Residui da riportare
Titolo I - Entrate derivanti da tributi propri della Regione, dal gettito di tributi erariali o di quote di esso devolute alla Regione.	4.272.966.705,22	2.135.790.141,57	-12.713.000,00	2.124.463.563,65
Titolo II - Entrate derivanti da contributi e trasferimenti di parte corrente dell'Unione Europea, dello Stato e di altri soggetti.	511.752.365,47	277.865.586,83	-35.124.763,81	198.762.014,83
Tit. III - Entrate extratributarie.	13.340.851,65	1.390.798,00	0,00	11.950.053,65
Tit. IV - Entrate derivanti da alienazioni, da trasformazione di capitale, da riscossione di crediti e da trasferimenti in conto capitale.	407.518.354,91	29.169.710,58	-32.275.344,02	346.073.300,31
Tit. V - Entrate derivanti da mutui, prestiti o altre operazioni creditizie.	78.896.468,35	8.748.516,15	0,00	70.147.952,20
Tit. VI - Entrate per contabilità speciali.	79.268.029,91	15.862.490,87	-13,78	63.405.525,26
<b>TOTALE GENERALE</b>	<b>5.363.742.775,51</b>	<b>2.468.827.244,00</b>	<b>-80.113.121,61</b>	<b>2.814.802.409,90</b>

I residui attivi a carico della gestione 2015 provenienti dall'esercizio 2014 e precedenti, ammontavano a 5.364 milioni di euro; ne sono stati riscossi 2.469 milioni, pari al 46,03% del totale.

Riconosciuti inesigibili o reimputati 84,89 milioni di euro e considerando la riproduzione per riaccertamento di 4,78 milioni di euro, ne restano ancora da riscuotere 2.815 milioni di euro; gli importi più significativi sono iscritti nel titolo I (2.124 milioni di euro), nell'ambito del quale le somme di maggior consistenza sono rappresentate dalla compartecipazione regionale all'IVA (Capitoli E01300, E01310, E01360 UPB 1.2.200, 1.903 milioni di euro) e dall'addizionale regionale all'imposta sul reddito delle persone fisiche (Capitoli E00405, E00410, UPB 1.1.10, 182 milioni di euro).

A norma dell'art. 3 comma 7 del D. Lgs 118/2011 è stato effettuato il riaccertamento straordinario dei residui, per cui si rinvia al relativo paragrafo.

Con delibera di Giunta n. 441 del 29 marzo 2016, come previsto dall'art. 3 comma 4 del D. Lgs. 118/2011, si è proceduto al riaccertamento ordinario dei residui, al fine di dare attuazione al principio contabile generale della competenza finanziaria, verificando, ai fini del rendiconto, le ragioni del loro mantenimento. In base a tale norma possono essere conservate tra i residui attivi solamente le entrate accertate esigibili nell'esercizio di riferimento, ma non incassate. Pertanto le entrate accertate non esigibili al 31 dicembre 2015 sono state reimputate all'esercizio di esigibilità, mentre sono stati cancellati i residui cui non corrispondono obbligazioni giuridicamente perfezionate. Sono escluse dalla reimputazione le entrate relative al perimetro sanitario, cui si applicano le specifiche disposizioni del titolo II del più volte citato D. Lgs. 118/2011. Per maggiori dettagli si rinvia all'apposito paragrafo.

I residui attivi formatisi nell'esercizio di competenza ammontano a 2.857 milioni di euro; gli importi più significativi sono iscritti nel titolo I (2.372 milioni di euro), di cui 840 milioni di euro per l'Imposta regionale sulle attività produttive - IRAP (Capitoli E00340, E00360 afferenti all'UPB 1.1.10); 1.176 milioni di euro per la compartecipazione regionale all'IVA (Capitolo E01310 afferente all'UPB 1.2.200) ed 277 milioni di euro per l'Addizionale regionale all'IRPEF (Capitolo E00410 afferenti all'UPB 1.1.10).

Complessivamente i residui attivi al 31 dicembre 2015 ammontano a 5.672 milioni di euro (di cui il 50,37% della gestione di competenza 2015 e il 49,63% delle gestioni precedenti), rispetto a 5.364 milioni di euro a fine 2014, con un incremento di 308 milioni di euro. Alla data del 21 aprile 2016 le riscossioni in conto residui ammontano a 1.226 milioni di euro.

I residui attivi complessivi, esclusi quelli di partite di giro (293 milioni di euro), e quelli connessi alla regolazione contabile con lo Stato dell'anticipazione mensile destinata al finanziamento della spesa sanitaria (3.059 milioni di euro) ammontano a fine 2015 a 2.320 milioni di euro, di cui già riscossi al 21 aprile 2016 per 265 milioni.

#### 4.3.1 Motivi della conservazione dei residui attivi con anzianità superiore ai 5 anni

Il totale dei residui attivi con anzianità superiore ai 5 anni all'inizio dell'esercizio 2016 ammonta a euro 274.127.699,03, dei quali sono già stati riscossi alla data del 21 aprile 2016 per euro 717.325,35.

La quota più consistente, pari a euro 136.292.820,67, è costituita da mutui, con oneri a carico dello Stato, per i quali l'erogazione da parte della Cassa Depositi e Prestiti è subordinata all'attestazione dell'esecuzione della spesa finanziata dai mutui stessi. L'importo dei residui corrisponde agli importi disponibili presso la CDP sulle varie posizioni di mutuo. L'importo di gran lunga più rilevante, pari a complessivi euro 130.351.253,13, è costituito da mutui per la realizzazione del sistema idroviario padano veneto. Si tratta di interventi di notevole rilevanza, per un importo originario di oltre 220 milioni di euro, sui cui tempi di realizzazione hanno inciso tra l'altro il sequestro di un cantiere da parte dell'autorità giudiziaria a seguito di un infortunio mortale e la necessità di rivedere l'assetto dei soggetti attuatori in conseguenza al riordino istituzionale. I rimanenti residui sono costituiti dalle quote non erogate di mutui per interventi nei settori dei trasporti, della protezione civile e dell'edilizia sanitaria legati a interventi in corso di ultimazione.

L'altra voce più consistente è costituita da trasferimenti in conto capitale dallo Stato, pari a complessivi euro 79.656.455,48, tra i quali spiccano residui per euro 21.202.474,94 a valere sulle risorse del Fondo Sviluppo e Coesione (ex FAS) per la programmazione 2000-2006, per i quali sono in corso di ultimazione gli interventi e si è in attesa del saldo di una serie di rendicontazioni già effettuate, assegnazioni per interventi di edilizia sanitaria per euro 13.049.648,49 anch'essi in corso di realizzazione e rendicontazione e le assegnazioni per interventi creditizi e contributivi a seguito di calamità in agricoltura, da tempo rendicontati e dei quali è stata anche recentemente sollecitata l'erogazione, con nota del 7 marzo 2016 prot. 157235 (residuo di euro 28.157.298,76). Ulteriori residui sono legati a interventi in corso di realizzazione e rendicontazione per la tutela e protezione dell'ambiente, la difesa del suolo e lo sviluppo del sistema turistico.

Tra i residui relativi a trasferimenti dallo Stato di parte corrente, pari a complessivi euro 4.161.861,52, euro 3.831.652,44 riguardano progetti di cooperazione internazionale finanziati dal Ministero degli Affari Esteri, rendicontati e in attesa di saldo.

Per quanto concerne i residui attivi nei confronti dello Stato, sia di parte corrente che in conto capitale, una fondamentale occasione di conferma della sussistenza dei crediti e per la riscossione dei medesimi sarà costituita dagli esiti della operazione di riconciliazione delle rispettive risultanze contabili avviata ai sensi del DL 66/2014. In tale ambito la Regione Emilia-Romagna ha provveduto a comunicare al Ministero dell'Economia e delle Finanze e agli Uffici Centrali del Bilancio presso i Ministeri di provenienza delle assegnazioni i crediti nei confronti dell'Erario risultanti dalla propria contabilità; si rimane ora in attesa della fase di confronto con gli uffici competenti, attivata attualmente solo con un primo campione di 5 regioni a statuto ordinario.

Un'altra voce considerevole, pari a euro 40.037.729,00, è costituita dalla compartecipazione Iva, quota non destinata al finanziamento della spesa sanitaria, per l'esercizio 2008, la cui erogazione è rimasta in attesa della quantificazione delle somme spettanti all'Erario a titolo di maggior gettito della tassa automobilistica ai sensi dell'art. 1, commi 235 e 322 della legge 296/2006, che devono essere regolate contabilmente con la compartecipazione stessa. Il decreto interministeriale che quantifica le somme spettanti all'Erario per l'anno 2008 è stato pubblicato a marzo 2015 e ribadisce, nella tabella allegato D, la sussistenza e l'ammontare del credito della Regione. In seguito alla pubblicazione del decreto è stata impegnata la somma di euro 24.090.744,79 da regolare contabilmente con lo Stato.

Residui attivi per euro 11.950.053,65 sono relativi al saldo del conguaglio a credito di mobilità sanitaria interregionale per il periodo 1997/2004, accertati nel 2009, che lo Stato deve recuperare dal Fondo Sanitario destinato alle regioni con saldi a debito.

Infine residui attivi per complessivi euro 1.149.479,75 sono relativi ai fondi europei per la pesca, programmazione 2000-2006, per la quale il Ministero competente, per conto della Commissione Europea, ha chiesto a dicembre 2014 chiarimenti e documentazione integrativa al fine della complessiva chiusura finanziaria del programma, gestito unitariamente a livello nazionale. Sempre legati alla programmazione comunitaria 2000-2006 sono i residui relativi al programma Equal, la cui liquidazione avverrà solo al termine di una controversia giudiziaria in atto. L'importo conservato a residuo risulta comunque dovuto a prescindere dall'esito della controversia stessa.



#### 4.4 Gestione delle entrate - cassa

Nella tabella sotto riportata sono rappresentate, per titoli, le previsioni definitive di cassa nel 2015, l'ammontare delle riscossioni effettuate e la percentuale di queste ultime sulle prime.

Entrate per titoli	Stanziamiento definitivo di cassa	Riscossioni totali	%
Titolo I – Entrate derivanti da tributi propri della Regione, dal gettito di tributi erariali o di quote di esso devolute alla Regione.	10.235.264.837,75	9.681.865.672,74	94,59%
Titolo II – Entrate derivanti da contributi e trasferimenti di parte corrente dell'Unione Europea, dello Stato e di altri soggetti.	838.706.364,36	728.838.298,20	86,90%
Tit. III – Entrate extratributarie.	287.199.359,31	295.693.221,00	102,96%
Tit. IV - Entrate derivanti da alienazioni, da trasformazione di capitale, da riscossione di crediti e da trasferimenti in conto capitale.	142.597.550,06	103.659.535,22	72,69%
Tit. V - Entrate derivanti da mutui, prestiti o altre operazioni creditizie.	2.115.804.871,68	8.748.516,15	0,41%
Tit. VI - Entrate per contabilità speciali.	3.919.753.057,40	2.224.691.572,73	56,76%
<b>TOTALE GENERALE</b>	<b>17.539.326.040,56</b>	<b>13.043.496.816,04</b>	<b>74,37%</b>

## 4.5 Quadro generale sulla gestione delle entrate

Entrate per titoli	Stanziamenti di competenza	Residui iniziali	Accertamenti	Riscossioni totali	Eliminazioni/Riproduzioni e Reimputazioni	Residui Finali
Titolo I - Entrate derivanti da tributi propri della Regione, dal gettito di tributi erariali o di quote di esso devolute alla Regione.	9.830.700.953,65	4.272.966.705,22	9.917.589.635,45	9.681.865.672,74	-12.713.000,00	4.495.977.667,93
Titolo II - Entrate derivanti da contributi e trasferimenti di parte corrente dell'Unione Europea, dello Stato e di altri soggetti.	847.846.078,44	511.752.365,47	694.554.217,05	728.838.298,20	-35.124.763,81	442.343.520,51
Tit. III - Entrate extratributarie.	287.388.199,38	13.340.851,65	296.437.320,49	295.693.221,00	0,00	14.084.951,14
Tit. IV - Entrate derivanti da alienazioni, da trasformazione di capitale, da riscossione di crediti e da trasferimenti in conto capitale.	86.393.950,56	407.518.354,91	85.064.378,05	103.659.535,22	-32.275.344,02	356.647.853,72
Tit. V - Entrate derivanti da mutui, prestiti o altre operazioni creditizie.	2.090.804.871,68	78.896.468,35	0,00	8.748.516,15	0,00	70.147.952,20
<b>TOTALE PARTE EFFETTIVA</b>	<b>13.143.134.053,71</b>	<b>5.284.474.745,60</b>	<b>10.993.645.551,04</b>	<b>10.818.805.243,31</b>	<b>-80.113.107,83</b>	<b>5.379.201.945,50</b>
Tit. VI - Entrate per contabilità speciali.	3.896.432.016,80	79.268.029,91	2.438.370.939,48	2.224.691.572,73	-13,78	292.947.382,88
<b>TOTALE GENERALE</b>	<b>17.039.566.070,51</b>	<b>5.363.742.775,51</b>	<b>13.432.016.490,52</b>	<b>13.043.496.816,04</b>	<b>-80.113.121,61</b>	<b>5.672.149.328,38</b>

## **5. Gestione delle spese**

Il cambiamento dei sistemi e processi in materia di contabilità pubblica nella versione armonizzata dettata dalla normativa statale ha avuto, con inizio di operatività, un impatto fortissimo sul nuovo modo di gestione complessiva dei processi contabili interni all'ente Regione. Il nuovo modello contabile ha determinato la necessità di diffusione di una "cultura contabile" diversa da quella impiegata ante armonizzazione che è stata avviata ed attuata nel corso dell'anno 2015.

La rivisitazione del nuovo modo di programmare, gestire e rendicontare la spesa ha abbracciato a 360° tutti i percorsi amministrativo-contabili che sono stati, nell'anno 2015, riallineati e contestualizzati all'interno del rinnovato contesto normativo tracciato dal D.lgs.118/2011 così come integrato e modificato dal D.Lgs. 126/2014.

A ciò si aggiunga che i primi mesi dell'anno 2015 (da gennaio ad aprile) sono stati caratterizzati dall'obbligo di ricorrere, per la gestione della spesa, all'esercizio provvisorio del bilancio.

L'assunzione delle obbligazioni contabili, quale diretta applicazione dei procedimenti amministrativi che sul versante giuridico sorreggono le obbligazioni che devono essere giuridicamente perfezionate, è stata strutturata e posta in essere attraverso l'applicazione del principio contabile concernente la contabilità finanziaria "potenziata", così come enucleato nei riferimenti normativi tracciati dall'art. 56 "Impegni di spesa" del D.Lgs. 118/2011 e dall'Allegato 4/2. All'interno della procedura di rivisitazione obbligata dei capitoli di spesa, intesi come lettura dei fatti gestionali, la registrazione contabile degli impegni di spesa nelle scritture contabili è stata realizzata ponendo a base di riferimento il punto 5 "Impegno di spesa e regole di copertura finanziaria della spesa" nella sua diversa estrinsecazione operativa gestionale tracciata nel succitato Allegato 4/2.

La diversa chiave di registrazione dei fatti gestionali sul versante contabile ha reso obbligatoria l'attivazione di un sistema di lettura che ponesse a base di riferimento il momento nel quale si configura la scadenza dell'obbligazione giuridicamente perfezionata, non rilevando più il momento del sorgere dell'obbligazione. Questo diverso modo di registrare gli impegni contabili, collegandoli al concetto di esigibilità della spesa, ha rappresentato il punto centrale nella gestione del processo della spesa.

La tipizzazione dei diversi modi di procedere all'assunzione degli impegni contabili ha seguito, per le diverse fattispecie, le regole specifiche tracciate al punto 5 dell'Allegato 4/2 del D.Lgs. 118/2011.

I provvedimenti amministrativi comportanti spese sono stati pertanto rivisti anche sotto il profilo dei dettami contabili per ottenere la piena tracciabilità delle registrazioni sul bilancio regionale. L'allineamento al nuovo quadro normativo è stato realizzato rendendo obbligatoria, nel corso dell'anno 2015, l'introduzione di tutti gli elementi necessari per fornire in modo intellegibile un quadro corretto nelle scritture contabili nella fase di registrazione degli impegni contabili, attraverso l'indicazione dei dati relativi alla transazione elementare fino al quinto livello del piano dei conti integrato.

In termini analoghi ogni diversa tipologia di spesa è stata fortemente inquadrata e realizzata tenendo come chiave di lettura tutti gli obblighi, principi e postulati dettati dal D.Lgs. 118/2011.

L'esigibilità della spesa intesa quale momento obbligatorio per la corretta imputazione della spesa sul bilancio regionale ha guidato l'azione dei processi di spesa di cui vi è traccia nei provvedimenti amministrativi adottati e procedimenti conseguenti. Ciò ha reso necessaria l'attivazione degli strumenti quali il Fondo Pluriennale Vincolato per consentire la corretta imputazione o meglio reimputazione delle risorse finanziarie necessarie atte a salvaguardare il concetto di esigibilità della spesa sul versante imputabilità.

Il bilancio nella sua veste rinnovata della triennalità autorizzatoria ha costituito lo strumento guida per garantire certezza contabile all'intero sistema di registrazione dei "fatti della spesa"

Forte impulso, inteso come capacità di impegno sul bilancio, hanno avuto i procedimenti per spese di investimenti delle Regioni la cui copertura finanziaria era assicurata da debiti autorizzati e non contratti. Con l'entrata in vigore dell'articolo 1 quater del D.L. 19 giugno 2015, n. 78 convertito con la legge 6 agosto 2015, n. 125 infatti, è stato previsto che per l'anno 2015 le Regioni potessero ricorrere all'impegno di spesa per investimenti la cui copertura è costituita da debiti autorizzati e non contratti con imputazione totale a valere sull'esercizio 2015. La norma ha consentito alle Regioni di operare in termini di registrazione contabile degli impegni di spesa senza dover espressamente ancorare i provvedimenti amministrativi adottati entro il 31/12/2015 al concetto di esigibilità della spesa quindi in deroga al principio della competenza

finanziaria potenziata, rinviandone la sua determinazione specifica al successivo esercizio finanziario in sede di rilevazione dei residui passivi attraverso l'operazione del riaccertamento ordinario.

Anche la successiva fase del processo di spesa cioè la liquidazione è stata caratterizzata dalle nuove regole imposte dal D.Lgs. 118/2011. In specifico l'art. 57 ed il punto 6 "La liquidazione, l'ordinazione ed il pagamento delle spese" dell'Allegato 4/2 del succitato D.Lgs. 118/2011 ha costituito il quadro di riferimento normativo impiegato per dare esecuzione a questa fase del procedimento di spesa. La rivisitazione delle attività operative connesse a questa fase è stata caratterizzata dall'obbligo imposto di eseguire la registrazione contabile in ragione di "accadimenti" che configurano la scadenza dell'obbligazione cioè quando l'obbligazione diviene effettivamente esigibile. E' stato necessario pertanto eseguire per questa fase una "marcatatura informatica" che evidenziasse l'avvenuto processo liquidatorio della spesa. La diversità dei procedimenti di spesa (tipizzazione dei provvedimenti adottati) collegati al principio dell'esigibilità della spesa ha trovato cittadinanza anche nella fase della liquidazione differenziando per le diverse fattispecie il contenuto, la modalità e l'operatività gestionale per l'esecuzione liquidatoria. L'autonomia richiesta per questa fase rispetto alla successiva fase dell'ordinazione della spesa non ha comportato problemi operativi in ragione del già consolidato meccanismo divisorio impiegato nel sistema di tracciabilità della spesa che caratterizza le due distinte fasi in uso nell'Ente.

In termini analoghi alle fasi precedenti anche l'ordinazione di pagamento ed il conseguente processo che porta al mandato di pagamento sono stati rivisti per allinearli alle regole, principi e postulati previsti dal D.Lgs. 118/2011. La cornice normativa di riferimento (art. 57, punto 6, voci 6.2 e 6.3) ha permeato le azioni realizzate nell'anno 2015 nella fase di ordinazione e pagamento delle spese. In specifico è stato necessario, in fase di elaborazione degli ordini di pagamento, procedere all'inserimento del codice di V livello richiesto dal piano dei conti integrato su tutti gli impegni contabili registrati al 31/12/2014 (residui passivi) giunti nel corso dell'anno 2015 alla fase di liquidazione e successivo pagamento.

La rivisitazione e riclassificazione dei capitoli di spesa operata secondo le regole del D.Lgs. 118/2011 a far data dal maggio 2015, in ragione della vigenza dell'esercizio provvisorio del bilancio, ha inoltre reso necessario, nell'ipotesi di avvenuto pagamento obbligato eseguito da gennaio ad aprile 2015 sui precedenti capitoli, l'operazione di

corretta allocazione dei mandati sui nuovi capitoli di spesa c.d. armonizzati.

#### 5.1 Gestione delle spese di competenza

La gestione di competenza presenta differenze relativamente contenute tra stanziamenti e impegni segnalando, complessivamente, una buona capacità operativa. Infatti, su un totale generale di previsioni definitive per spese di competenza di 17.531 milioni di euro - escludendo il saldo negativo dell'esercizio precedente - il totale degli impegni è stato di 13.780 milioni di euro (corrispondente al 78,60% delle previsioni). Nel corso dell'esercizio 2015 sulla gestione di competenza si sono effettuati pagamenti per 10.525 milioni di euro (corrispondenti al 76,37% delle somme impegnate); sono rimasti da pagare 3.256 milioni di euro (corrispondenti al 23,63% degli impegni).

<b>Spese per parti e aree di intervento</b>	<b>Previsioni definitive (conto competenza)</b>	<b>Impegni</b>	<b>Pagamenti (conto competenza)</b>	<b>Residui passivi da riportare (conto competenza)</b>
Area d'intervento 1 – Organi istituzionali	36.031.016,86	34.346.414,97	33.523.269,57	823.145,40
Area d'intervento 2 – Affari generali	725.342.390,89	504.275.168,59	298.588.094,57	205.687.074,02
Area d'intervento 3 – Interventi per lo sviluppo economico	528.234.370,96	222.328.055,60	91.710.323,94	130.617.731,66
Area d'intervento 4 – Uso, salvaguardia e sviluppo del territorio	1.450.433.447,75	666.630.015,00	540.806.903,41	125.823.111,59
Area d'intervento 5 – Tutela della salute e solidarietà sociale	9.485.969.707,53	9.445.164.725,00	8.233.678.364,39	1.211.486.360,61
Area d'intervento 6 – Istruzione, Attività formative, culturali, sportive e ricreative	432.569.327,09	249.669.951,83	188.646.351,10	61.023.600,73
Area d'intervento 7 - Oneri generali non attribuibili	976.426.218,81	219.674.571,38	219.674.571,38	0,00
<b>Totale Parte 1° Spese effettive per il conseguimento delle finalità dell'ente</b>	<b>13.635.006.479,89</b>	<b>11.342.088.902,37</b>	<b>9.606.627.878,36</b>	<b>1.735.461.024,01</b>
Totale Parte 2° Spese conseguenti operazioni finanziarie non modificative del patrimonio regionale	0,00	0,00	0,00	0,00
<b>Totale Parte 3° Contabilità speciali</b>	<b>3.896.432.016,80</b>	<b>2.438.370.939,48</b>	<b>917.476.389,06</b>	<b>1.520.894.550,42</b>
<b>TOTALE GENERALE</b>	<b>17.531.438.496,69</b>	<b>13.780.459.841,85</b>	<b>10.524.104.267,42</b>	<b>3.256.355.574,43</b>

Prendendo in esame la sola spesa effettiva, la percentuale complessiva degli impegni sugli stanziamenti definitivi è pari all'83,18%; l'incidenza degli impegni sulle spese correnti risulta essere del 90,83% e quella sulle spese d'investimento del 31,25%.

Lo scarto del 16,82% fra somme stanziante e somme impegnate è dovuto alle economie di stanziamento accertate nelle spese di parte effettiva in chiusura dell'esercizio 2015.

L'ammontare delle economie di stanziamento è da considerarsi anche in relazione all'entità complessiva delle minori entrate accertate sulla parte effettiva del bilancio a chiusura dell'esercizio. Infatti, le minori entrate verificatesi nell'esercizio devono essere assorbite principalmente da economie di spesa, per non compromettere l'equilibrio finanziario di gestione. Nel 2015 le minori entrate accertate sulla parte effettiva (escluse le contabilità speciali - Titolo VI) sono state di 2.149 milioni di euro.

Con riferimento alle sole spese effettive (Parte 1°, escluse quindi le anticipazioni passive di cassa e le contabilità speciali - partite di giro - che non presentano significatività in termini gestionali) il conto finanziario per l'esercizio 2015 presenta i seguenti risultati:

Raffronto fra stanziamenti e impegni secondo la fonte di finanziamento e la natura economica della spesa

(in milioni di Euro)

Tipologia di spesa	Stanziamenti			Impegni		
	Mezzi regionali	Mezzi statali	Mezzi U.E.	Mezzi regionali	Mezzi statali	Mezzi U.E.
Correnti di amministrazione generale	1.326,66	66,58	0,00	715,81	66,58	0,00
Correnti operative	9.227,48	1.037,20	101,94	9.063,98	791,15	44,30
Investimento in capitale	1.093,59	584,46	71,85	365,72	161,31	19,43
Conto interesse	3,11	0,52	0,00	1,15	0,38	0,00
Rimborso prestiti (quote capitale)	86,53	35,09	0,00	77,19	35,09	0,00
<b>Totale</b>	<b>11.737,37</b>	<b>1.723,85</b>	<b>173,79</b>	<b>10.223,85</b>	<b>1.054,51</b>	<b>63,73</b>

La media di bilancio della capacità di impegno risulta dell'83,10% (82,17% nel 2014).

Si riscontra una capacità d'impegno superiore alla media di bilancio per le seguenti funzioni obiettivo: Politiche sanitarie (99,91%); Istruzione prescolastica (97,72%); Istruzione superiore e universitaria



(96,25%); Istruzione scolastica (95,38%); Organi legislativi, esecutivi e di controllo (95,33%); Autonomie locali (94,60%).

Si rileva inferiore alla media di bilancio per le seguenti funzioni obiettivo: Amministrazione regionale (73,94%); Turismo (73,60%); Commercio (69,33%); Attività culturali (67,58%); Agricoltura (65,41%); Altri interventi generali (56,91%); Protezione civile ed interventi di emergenza (56,29%); Trasporti e mobilità (55,52%); Interventi di solidarietà sociale (51,58%); Formazione alle professioni e sostegno dell'occupazione (38,42%); Industria, cooperazione, Artigianato e problemi del lavoro (33,32%); Promozione dello sport e delle attività ricreative (32,28%); Tutela e valorizzazione dell'ambiente (25,84%); Urbanistica e Politiche per la casa (23,31%); Oneri generali non attribuibili (12,56%).

## 5.2 Gestione dei residui passivi

I residui passivi a carico della gestione 2015, provenienti dagli esercizi 2014 e precedenti, ammontavano a 5.420 milioni di euro. Nel corso del 2015 sono stati eliminati complessivamente residui passivi per 268 milioni di euro per insussistenza e reimputazione, e sono stati pagati 2.546 milioni di euro. In chiusura dell'esercizio 2015 ne consegue un riaccertamento dei residui passivi pregressi di 2.606 milioni di euro con un decremento di 2.814 milioni di euro, pari al 51,92% (nel 2014 si era registrato un incremento pari al 25,09%)

Tale decremento è determinato dal fatto che nel 2015 è stata regolata contabilmente parte della restituzione allo Stato dell'anticipazione mensile destinata al finanziamento della spesa sanitaria (cap. U91322 per 1.731 milioni di euro), inoltre con il riaccertamento straordinario alcuni residui sono stati reimputati agli esercizi in cui l'esigibilità della spesa è venuta a scadenza.

Rimane comunque il fatto che sulla consistenza dei residui passivi finali dell'esercizio hanno inciso in modo determinante:

- i residui passivi delle contabilità speciali per 1.551 milioni di euro corrispondenti al 59,51% del totale; essi sono costituiti per il 99,87% dai residui passivi iscritti al Cap. U91322 per la restituzione allo Stato dell'anticipazione mensile per il finanziamento della spesa sanitaria, che tuttavia essendo un mero giro contabile che trova corrispondenza nei residui attivi del titolo 1° destinati al finanziamento della sanità, non rappresentano una pendenza debitoria in senso stretto ma solo una posta in attesa di regolarizzazione;
- la consistente presenza di spese d'investimento che, interessate principalmente ad opere pubbliche, richiedono - per l'attivazione del loro pagamento - un più complesso iter procedurale e, quindi, un maggior tempo di "maturazione", causato prevalentemente dai lunghi tempi di progettazione, di esecuzione tecnica e di collaudo (che avviene normalmente oltre i due anni dal momento dell'assunzione dell'impegno), nonché dalle eventuali varianti ai progetti o revisioni dei prezzi.

### Residui Passivi

Spese per parti e Aree d'intervento	Residui iniziali	Pagamenti sui residui	Eliminazioni Insuss. e reimpuntazioni	Residui da riportare
Area d'intervento 1 – Organi istituzionali	225.841,57	200.097,07	25.744,50	-
Area d'intervento 2 – Affari generali	143.427.974,43	94.046.073,84	38.449.784,34	10.932.116,25
Area d'intervento 3 – Interventi per lo sviluppo economico	238.161.501,95	103.231.119,72	84.559.806,58	50.370.575,65
Area d'intervento 4 – Uso, salvaguardia e sviluppo del territorio	219.961.383,80	79.362.989,60	90.992.441,80	49.605.952,40
Area d'intervento 5 – Tutela della salute e solidarietà sociale	1.348.598.446,69	433.041.050,79	11.929.471,71	903.627.924,19
Area d'intervento 6 – Istruzione, Attività formative, culturali, sportive e ricreative	164.880.189,57	90.225.029,29	37.166.022,31	37.489.137,97
Area d'intervento 7 - Oneri generali non attribuibili	17.349.426,16	9.305.968,91	5.109.275,22	2.934.182,03
<b>Totale Parte 1° Spese effettive per il conseguimento delle finalità dell'ente</b>	<b>2.132.604.764,17</b>	<b>809.412.329,22</b>	<b>268.232.546,46</b>	<b>1.054.959.888,49</b>
Totale Parte 2° Spese conseguenti operazioni finanziarie non modificative del patrimonio regionale	0,00	0,00	0,00	-
Totale Parte 3° Contabilità speciali	3.287.681.461,47	1.736.264.702,15	4.934,96	1.551.411.824,36
<b>TOTALE GENERALE</b>	<b>5.420.286.225,64</b>	<b>2.545.677.031,37</b>	<b>268.237.481,42</b>	<b>2.606.371.712,85</b>

Nel corso dell'esercizio 2015 si è avuto, pertanto, uno "smaltimento" dei residui provenienti dalle gestioni precedenti pari al 51,91% dell'importo iniziale complessivo (48,26% nel 2014).

La somma di maggior consistenza, che rimane ancora da pagare, riguarda la restituzione allo Stato dell'anticipazione mensile destinata al finanziamento della spesa sanitaria (Cap. U91322 per 1.551 milioni di euro afferente all'UPB 3.1.1.7.31500).

La consistenza totale dei residui passivi a fine esercizio pari a 5.863 milioni di euro risulta costituita per il 44,45% da residui pregressi e per il restante 55,55% da residui formati nell'esercizio 2015.

I residui passivi formati nell'esercizio di competenza, ammontano a 3.256 milioni di euro. Come nel caso dei residui

provenienti dalle gestioni precedenti, anche per i residui passivi di competenza la somma di maggiore consistenza riguarda la restituzione allo Stato dell'anticipazione mensile destinata al finanziamento della spesa sanitaria (Cap. U91322, per 1.509 milioni di euro, afferente all'UPB 3.1.1.7.31500).

L'incidenza dei residui passivi sulla massa spendibile (stanziamenti definitivi di previsione più residui all'inizio dell'anno) passa dal 13,92% del 2014 al 17,84% del 2015, con un incremento del 3,92%.

In particolare, l'incidenza percentuale dei residui passivi sulla massa spendibile si riscontra inferiore alla media di bilancio per le seguenti funzioni obiettivo: Tutela e valorizzazione dell'ambiente (15,09%); Agricoltura (14,80%); Interventi di solidarietà sociale (14,65%); Amministrazione regionale (13,60%); Urbanistica e Politiche per la casa (11,00%); Trasporti e mobilità (5,15%); Istruzione scolastica (4,95%); Istruzione superiore e Universitaria (3,99%); Organi legislativi, esecutivi e di controllo (2,27%); Istruzione prescolastica (1,85%); Oneri non attribuibili (0,34%).

Si rileva superiore alla media di bilancio nei settori: Autonomie locali (38,24%); Protezione civile ed interventi di emergenza (38,00%); Turismo (36,29%); Altri interventi generali (33,41%); Commercio (27,60%); Industria - cooperazione - Artigianato (23,47%); Promozione dello sport e delle attività ricreative (23,21%); Formazione alle professioni e sostegno dell'occupazione (19,81%); Politiche sanitarie (19,57%); Attività culturali (19,25%).

L'incidenza dei residui passivi in chiusura dell'esercizio 2015 sulla massa spendibile all'inizio dell'anno, risulta essere del 16,48% (11,83% nel 2014) per le spese correnti; del 25,51% (25,35 % nel 2014) per le spese di investimento e del 17,84% (13,92% nel 2014) per il monte complessivo della spesa effettiva regionale (corrente e d'investimento).

Fra le spese correnti, più elevata è l'incidenza dei residui fra le spese di amministrazione generale (34,27%; 17,78% nel 2014) rispetto a quelle dei residui delle spese correnti operative (14,03%; 11,23% nel 2014). Fra le spese d'investimento, l'incidenza dei residui passivi per le spese in capitale è del 25,55% (25,65% nel 2014).

Nel grafico sotto riportato viene rappresentato, per funzioni obiettivo, il rapporto fra residui passivi finali e massa spendibile dell'esercizio 2015, consentendo di esporre quanto la spesa progettata ha trovato conferma attuativa nelle successive fasi dell'impegno e del pagamento.

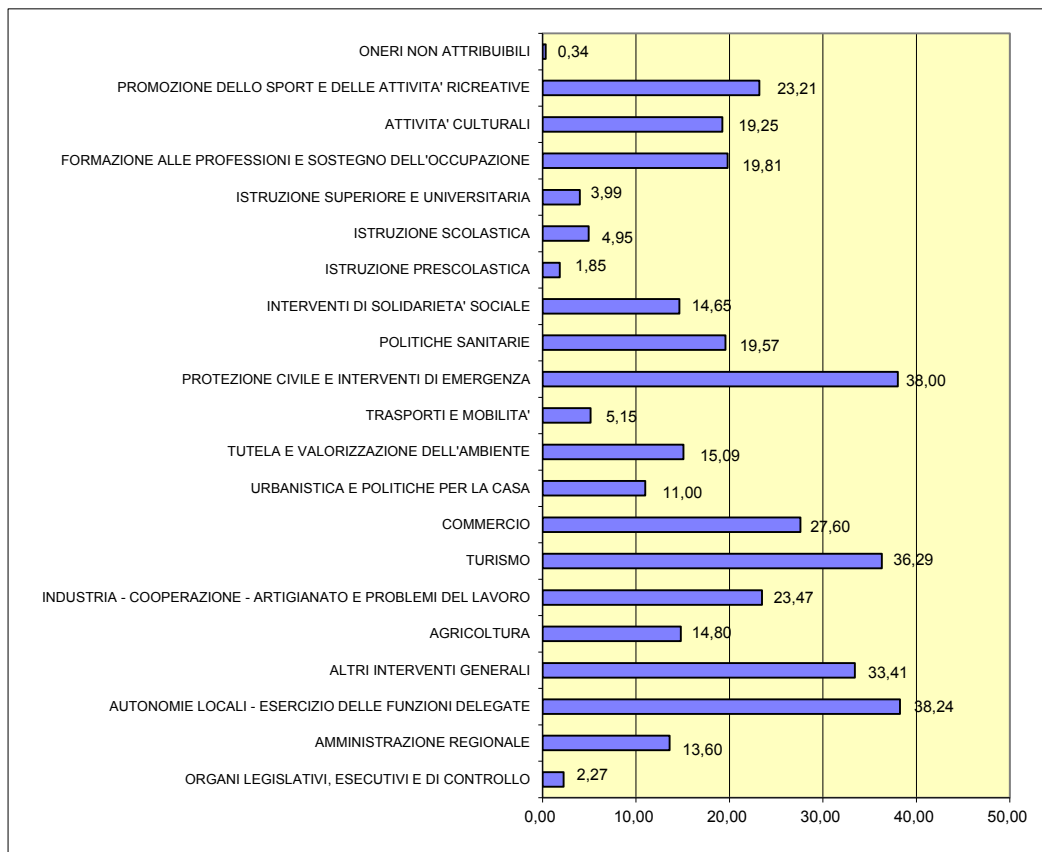

### 5.2.1 Residui passivi perenti e copertura

L'istituto della perenzione, previsto dall'articolo 60 della Legge regionale n. 40 del 2001, è stato abolito dall'articolo 4 della Legge regionale n. 18 del 2014 che ne ha sancito l'applicazione per l'ultima volta con il consuntivo dell'esercizio finanziario 2013, un anno prima di quanto previsto dall'articolo 60 del D.Lgs. 118 del 2011.

La consistenza dei residui passivi perenti al termine dell'esercizio 2015 è di 218 milioni di euro; nel corso dell'esercizio si sono realizzate diminuzioni per reiscrizioni e per insussistenze pari ad 93 milioni di euro.

A fronte di questo stock di residui il livello di copertura assicurato attraverso l'accantonamento del risultato di amministrazione è del 100%, superiore al 70% precedentemente consigliato dalla Corte dei Conti e ora previsto dall'articolo 60 del D.Lgs. 118 del 2011.

### 5.3 Gestione delle spese - cassa

Nella tabella sotto riportata sono rappresentate, per aree d'intervento, le previsioni definitive di cassa nel 2015, l'ammontare dei pagamenti effettuati e la percentuale di questi ultimi sulle prime.

#### Pagamenti - gestione di cassa

<b>Spese per Parti e Aree d'intervento</b>	<b>Stanziamiento di cassa</b>	<b>Pagamenti</b>	<b>% pagato su stanziato</b>
Area d'intervento 1 – Organi istituzionali	35.058.949,73	33.723.366,64	96,19%
Area d'intervento 2 – Affari generali	650.355.439,19	392.634.168,41	60,37%
Area d'intervento 3 – Interventi per lo sviluppo economico	340.522.934,17	194.941.443,66	57,25%
Area d'intervento 4 – Uso, salvaguardia e sviluppo del territorio	861.077.597,87	620.169.893,01	72,02%
Area d'intervento 5 – Tutela della salute e solidarietà sociale	10.346.018.223,21	8.666.719.415,18	83,77%
Area d'intervento 6 – Istruzione, Attività formative, culturali, sportive e ricreative	445.521.508,29	278.871.380,39	62,59%
Area d'intervento 7 - Oneri generali non attribuibili	643.102.055,84	228.980.540,29	35,61%
<b>Totale Parte 1° Spese effettive per il conseguimento delle finalità dell'ente</b>	<b>13.321.656.708,30</b>	<b>10.416.040.207,58</b>	<b>78,19%</b>
Totale Parte 2° Spese conseguenti operazioni finanziarie non modificative del patrimonio regionale	0,00	0,00	0,00
Totale Parte 3° Contabilità speciali	4.193.312.625,69	2.653.741.091,21	63,29%
<b>TOTALE GENERALE</b>	<b>17.514.969.333,99</b>	<b>13.069.781.298,79</b>	<b>74,62%</b>

Esaminando la tabella precedente, lo scarto percentuale fra stanziamenti di cassa e pagamenti effettuati, risulta essere il seguente: 21,81% lo scarto nella Parte 1 (23,10% nel 2014), 36,71% lo scarto nella Parte 3<sup>a</sup> (63,95% nel 2014), 25,38% lo scarto sul totale delle spese (34,72% nel 2014).

Prendendo in considerazione le sole spese della Parte 1<sup>a</sup>, lo scarto più alto fra stanziamenti di cassa e pagamenti effettuati si ha nelle seguenti aree di intervento: Oneri generali non attribuibili (64,39%); Interventi per lo sviluppo economico (42,75%); Affari Generali (39,63%); Istruzione, attività formative, culturali, sportive e ricreative (37,41%); Uso, salvaguardia e sviluppo del territorio (27,98%); mentre quelli più bassi risultano essere nelle seguenti aree d'intervento: Tutela della salute e solidarietà sociale (16,23%) e Organi istituzionali (3,81%).

Un altro punto di riferimento, ai fini di una valutazione dello stato dei pagamenti, è dato dal confronto fra pagamenti e massa spendibile (residui passivi + stanziamenti di competenza); quest'ultima rappresenta la massa potenziale di spesa complessiva, della Regione, nell'arco dell'esercizio.

Nel 2015, a fronte di una massa spendibile complessiva di 22.952 milioni di euro, i pagamenti ammontano a 13.070 milioni di euro, con una incidenza del 56,94% (56,25% nel 2014).

Per la sola competenza gli stanziamenti complessivi sono di 17.531 milioni di euro, i pagamenti di 10.524 milioni di euro, l'incidenza del 60,03% (58,37% nel 2014).

Per i soli residui passivi, l'ammontare iniziale è di 5.420 milioni di euro, i pagamenti di 2.546 milioni di euro, l'incidenza del 46,97% (47,24% nel 2014).

Se si limita il confronto alle sole spese della Parte 1, i dati risultano essere i seguenti: massa spendibile 15.768 milioni di euro, pagamenti 10.416 milioni di euro, incidenza 66,06% (69,97% nel 2014).

Gli stanziamenti di competenza della Parte 1 sono di 13.635 milioni di euro, i pagamenti di 9.607 milioni di euro, l'incidenza del 70,46% (71,03% nel 2014).

Per i soli residui passivi della Parte 1, l'ammontare iniziale è di 2.133 milioni di euro, i pagamenti di 809 milioni di euro, l'incidenza del 37,93% (60,80% nel 2014).

Il valore medio della capacità di spesa del bilancio regionale risulta del 65,86%.

Si riscontra una capacità di spesa superiore alla media di bilancio per le seguenti funzioni obiettivo: Istruzione prescolastica (93,06%); Organi legislativi, esecutivi e di controllo (93,01%); Istruzione superiore e universitaria (92,42%); Istruzione scolastica (90,58%); Politiche sanitarie (80,26%).

Si rileva inferiore alla media di bilancio per le seguenti funzioni obiettivo: Autonomie locali (57,85%); Amministrazione regionale (57,55%); Interventi di solidarietà sociale (51,71%); Trasporti e mobilità (51,22%); Attività culturali (50,42%); Agricoltura (45,77%); Commercio (34,84%); Formazione alle professioni e sostegno dell'occupazione (32,73%); Turismo (29,60%); Altri interventi generali (23,62%); Protezione civile ed interventi di emergenza (21,25%); Industria, cooperazione, Artigianato (21,25%); Tutela e valorizzazione dell'ambiente (19,93%); Urbanistica e Politiche per la casa (14,78%); Oneri non attribuibili (13,38%); Promozione dello sport e delle attività ricreative (12,95%).

L'incidenza dei pagamenti di parte effettiva sulla relativa massa spendibile risulta essere del 74,51% (78,29% nel 2014) per le spese correnti; del 16,94% (23,40% nel 2014) per le spese d'investimento e del 65,86% (69,82% nel 2014) per il monte complessivo della spesa effettiva regionale (corrente e d'investimento).



## 5.4 Quadro generale sulla gestione delle spese

Spese per parti e area d'intervento	Stanzamenti di competenza	Residui iniziali	Impegni	Pagamenti totali	Eliminazioni per insussistenza o reimputazione	Residui finali
Area d'intervento 1 – Organi istituzionali	36.031.016,86	225.841,57	34.346.414,97	33.723.366,64	25.744,50	823.145,40
Area d'intervento 2 – Affari generali	725.342.390,89	143.427.974,43	504.275.168,59	392.634.168,41	38.449.784,34	216.619.190,27
Area d'intervento 3 – Interventi per lo sviluppo economico	528.234.370,96	238.161.501,95	222.328.055,60	194.941.443,66	84.559.806,58	180.988.307,31
Area d'intervento 4 – Uso, salvaguardia e sviluppo del territorio	1.450.433.447,75	219.961.383,80	666.630.015,00	620.169.893,01	90.992.441,80	175.429.063,99
Area d'intervento 5 – Tutela della salute e solidarietà sociale	9.485.969.707,53	1.348.598.446,69	9.445.164.725,00	8.666.719.415,18	11.929.471,71	2.115.114.284,80
Area d'intervento 6 – Istruzione, Attività formative, culturali, sportive e ricreative	432.569.327,09	164.880.189,57	249.669.951,83	278.871.380,39	37.166.022,31	98.512.738,70
Area d'intervento 7 - Oneri generali non attribuibili	976.426.218,81	17.349.426,16	219.674.571,38	228.980.540,29	5.109.275,22	2.934.182,03
<b>Totale Parte 1° Spese effettive per il conseguimento delle finalità dell'ente</b>	<b>13.635.006.479,89</b>	<b>2.132.604.764,17</b>	<b>11.342.088.902,37</b>	<b>10.416.040.207,58</b>	<b>268.232.546,46</b>	<b>2.790.420.912,50</b>
Totale Parte 2° Spese conseguenti operazioni finanziarie non modificative del patrimonio regionale	0,00	0,00	0,00	0,00	0,00	0,00
Totale Parte 3° Contabilità speciali	3.896.432.016,80	3.287.681.461,47	2.438.370.939,48	2.653.741.091,21	4.934,96	3.072.306.374,78
<b>TOTALE GENERALE</b>	<b>17.531.438.496,69</b>	<b>5.420.286.225,64</b>	<b>13.780.459.841,85</b>	<b>13.069.781.298,79</b>	<b>268.237.481,42</b>	<b>5.862.727.287,28</b>

## **6. Pareggio di bilancio**

L'articolo 1, comma 460, della legge 23 dicembre 2014, n. 190 (Legge di stabilità 2015) ha sancito la cessazione dell'applicazione di tutte le norme concernenti la disciplina del patto di stabilità interno, per le regioni a statuto ordinario, a partire dall'esercizio 2015.

Secondo quanto indicato nell'articolo 1, comma 463, della legge 23 dicembre 2014, n. 190, ai fini del concorso al contenimento dei saldi di finanza pubblica, le regioni a statuto ordinario devono conseguire, a decorrere dall'anno 2016 nella fase di previsione e a decorrere dal 2015 in sede di rendiconto:

- a) un saldo non negativo, in termini di competenza e di cassa, tra le entrate finali e le spese finali;
- b) un saldo non negativo, in termini di competenza e di cassa, tra le entrate correnti e le spese correnti, incluse le quote di capitale delle rate di ammortamento dei prestiti, come definito dall'articolo 40, comma 1, del decreto legislativo 23 giugno 2011, n. 118, escluso l'utilizzo del risultato di amministrazione di parte corrente, del fondo di cassa, il recupero del disavanzo di amministrazione e il rimborso anticipato dei prestiti.

Con il Decreto legge 19 giugno 2015, n. 78 (Disposizioni urgenti in materia di enti territoriali) convertito con modificazioni dalla L. 6 agosto 2015, n. 125, sono state parzialmente accolte alcune richieste della Conferenza delle regioni in materia di bilancio e finanza regionale, in particolare l'esclusione dal saldo di competenza di cui al comma 463 dell'articolo 1 della legge 23 dicembre 2014, n. 190 (legge di stabilità) degli impegni per investimenti diretti e per contributi in conto capitale per le regioni che, nel 2014, abbiano registrato indicatori annuali di tempestività dei pagamenti, calcolati e pubblicati secondo le modalità stabilite dal decreto del Presidente del Consiglio dei ministri 22 settembre 2014, con un valore inferiore rispetto ai tempi di pagamento di cui all'articolo 4 del decreto legislativo 9 ottobre 2002, n. 231, e successive modificazioni.

In considerazione del rispetto di tale indicatore da parte della Regione, è stato possibile escludere dal saldo di competenza le spese per investimenti diretti e per contributi in conto capitale.

La Regione Emilia-Romagna ha pienamente rispettato le regole fissate per il pareggio di bilancio per l'anno 2015, come risulta dalla certificazione inviata il 29 marzo 2016 e sottoscritta digitalmente dal rappresentante legale, dal responsabile del servizio finanziario e dall'organo di revisione economico-finanziario. In seguito al riaccertamento ordinario dei residui e all'approvazione del rendiconto, si provvederà ad inviare la nuova certificazione.

### 6.1 Patto di stabilità territoriale

Dal 2010, a seguito dell'adozione della LR n.12/2010 "Patto di stabilità territoriale della Regione Emilia-Romagna", la Direzione Finanze, nell'ambito della funzione di coordinamento e di governance della finanza locale, ha dato applicazione ai cosiddetti Patti di stabilità territoriale. Si tratta di un complesso di procedure che consentono alla Regione di rimodulare gli obiettivi di patto dei comuni e delle province, al fine di massimizzare le opportunità di investimento sul territorio regionale.

Questa attività, che non ha comportato oneri diretti sul bilancio regionale, ha consentito di autorizzare spese in conto capitale per circa 1.000 milioni di euro nei 6 anni di gestione, attraverso meccanismi di compensazione, con la cessione di spazi finanziari di tipo orizzontale (ceduti da altri enti locali) e verticale (ceduti dalla stessa regione).

In particolare, nel corso del 2015 attraverso la definizione e l'applicazione di criteri, condivisi con il Sistema delle Autonomie, è stato possibile attivare misure di compensazione orizzontale e verticale che hanno rappresentato un valido contributo.

Sono stati concessi ai comuni e alle province autorizzazioni di spesa per circa 126 milioni di euro, applicando indicatori di virtuosità e riservando particolare attenzione agli enti in situazione di criticità, determinate da eventi calamitosi, emergenziali o non prevedibili e agli enti con progetti di investimento nel settore dell'edilizia scolastica.

In particolare, con deliberazioni di Giunta n. 480 del 27 aprile 2015 e n. 1100 del 28 luglio 2015 sono stati ceduti 80 milioni di euro, nell'ambito del patto verticale incentivato, e con deliberazioni di Giunta n. 1100 e n. 1413 del 28 settembre 2015 la Regione ha distribuito ulteriori 22 milioni di spazi orizzontali agli enti del proprio territorio. Inoltre, a favore degli enti locali colpiti dal sisma del 2012, la Regione ha concesso autorizzazioni di spesa per complessivi 24 milioni di euro ed in particolare, con atto di Giunta n. 778 del 29 giugno 2015 sono stati concessi euro 4.000.000 per spese finanziate con erogazioni liberali, e con deliberazione di Giunta n. 1173 del 06 agosto 2015 sono stati assegnati ulteriori euro 20.000.000,00 finalizzati all'attuazione di interventi di ripristino, ricostruzione e miglioramento sismico su immobili di proprietà degli enti, già inseriti nei piani attuativi, per i quali sussiste un cofinanziamento per rimborsi assicurativi, secondo quanto disposto dal comma 3, art. 13 del decreto legge n. 78/2015.

Infine, è stato costantemente assicurato un monitoraggio dei flussi finanziari e una programmazione dei trasferimenti finanziari agli enti locali, coerente rispetto ai bisogni espressi dal Sistema delle Autonomie e in relazione ai loro vincoli di patto e di liquidità. Nell'ambito di rapporti interlocutori sono stati definiti, con monitoraggi settimanali, tempi e modalità per il trasferimento delle risorse destinate agli Enti locali.

## **7. Ulteriori informazioni**

### **7.1 Criteri adottati nella quantificazione del fondo crediti di dubbia esigibilità**

Ai fini della quantificazione del fondo crediti di dubbia esigibilità in sede di rendiconto non è stato possibile operare con le modalità previste dal principio contabile applicato della contabilità finanziaria (in particolare l'esempio 5) in quanto fino al 2014 la Regione Emilia-Romagna accertava per cassa le entrate di dubbia e difficile esazione e non si dispone pertanto della base su cui calcolare le medie quinquennali previste da detto principio. Prudenzialmente si è quindi quantificato il fondo in misura pari all'intero ammontare dei crediti per i quali non sussiste una causa di esclusione dall'accantonamento.

L'accantonamento al fondo, in relazione alle diverse tipologie di entrata, è stato determinato con le seguenti modalità:

#### **Entrate correnti di natura tributaria, contributiva e perequativa**

##### **Tipologia 101: Imposte, tasse e proventi assimilati**

Le entrate tributarie accertate per cassa e le manovre fiscali, accertate in misura pari alla ultima stima comunicata dal Dipartimento delle Finanze, non hanno richiesto alcun accantonamento. Il fondo è stato costituito per l'importo dei residui derivanti dai ruoli emessi nel 2015 per il recupero della tassa automobilistica.

#### **Trasferimenti correnti**

##### **Tipologia 103: Trasferimenti correnti da Imprese**

I due accertamenti, per complessivi euro 71.946.814,14, disposti con deliberazione di Giunta Regionale n. 1894 del 24 novembre 2015 in attuazione dell'art. 2 del d.l. 179/2015 a titolo di pay-back dovuto dalle aziende farmaceutiche a ripiano dello sfondamento del tetto della spesa farmaceutica ospedaliera per gli anni 2013 e 2014, non hanno comportato alcun accantonamento, come previsto espressamente dal punto 8 di detta deliberazione, in quanto a fronte di eventuali riduzioni degli accertamenti si procederà alla riduzione degli impegni contestualmente assunti. Un altro residuo è costituito da fondi ministeriali per i quali una società (controllata dalla Regione Veneto) funge solamente da

capofila e pertanto non è stato necessario effettuare alcun accantonamento. Il fondo è stato costituito per i restanti residui attivi della tipologia (altre quote di pay-back dovuto dalle aziende farmaceutiche).

#### Tipologia 104: Trasferimenti correnti da Istituzioni Sociali Private

L'unico residuo è costituito da fondi ministeriali per cui il soggetto collocato tra le Istituzioni Sociali Private funge solamente da capofila e pertanto non è stato necessario effettuare alcun accantonamento.

#### Entrate extratributarie

#### Tipologia 100: Vendita di beni e servizi e proventi derivanti dalla gestione dei beni

Le entrate accertate per cassa, i cui residui attivi corrispondono agli accrediti sui conti correnti postali che non è stato tecnicamente possibile prelevare entro l'esercizio, non hanno richiesto alcun accantonamento. L'importo del fondo per questa tipologia corrisponde alle fatture emesse per la cessione di materiale cartografico non saldate a fine anno.

#### Tipologia 200: Proventi derivanti dall'attività di controllo e repressione delle irregolarità e degli illeciti

Le entrate accertate per cassa, i cui residui attivi corrispondono agli accrediti sui conti correnti postali che non è stato tecnicamente possibile prelevare entro l'esercizio, non hanno richiesto alcun accantonamento. L'importo del fondo per questa tipologia corrisponde all'importo alle sanzioni amministrative irrogate e non pagate e a un risarcimento danni risultante da sentenza.

#### Tipologia 300: Interessi attivi

Gli interessi sui conti correnti postali e di tesoreria unica presso la Banca d'Italia, accertati per competenza finanziaria sul 2015 e accreditati sui conti, come da prassi bancaria, nei primi giorni del 2016, non hanno comportato alcun accantonamento. L'importo del fondo per questa tipologia corrisponde a un accertamento per interessi legali risultanti da sentenza.

#### Tipologia 500: Rimborsi e altre entrate correnti

L'accantonamento corrisponde ai residui per rimborsi, indennizzi assicurativi e restituzioni di somme non dovute o incassate in eccesso, al netto dei crediti nei confronti di altre pubbliche amministrazioni.

#### Entrate in conto capitale

#### Tipologia 400: Entrate da alienazione di beni materiali e immateriali

L'accantonamento corrisponde ai residui per rate scadute di vendite di immobili di proprietà regionale con pagamento rateale e copre l'intero ammontare dei residui della tipologia.

#### Tipologia 500: Altre entrate in conto capitale

L'accantonamento corrisponde ai residui per rimborsi e restituzioni di somme non dovute o incassate in eccesso, al netto dei crediti nei confronti di altre pubbliche amministrazioni.

Per le tipologie: Tributi destinati al finanziamento della sanità, Compartecipazioni di tributi, Trasferimenti correnti da Amministrazioni pubbliche, Trasferimenti correnti dall'Unione Europea e dal Resto del Mondo e Contributi agli investimenti non è stato necessario operare alcun accantonamento in quanto si tratta di crediti nei confronti di pubbliche amministrazioni o garantiti dallo Stato.

Il residuo attivo rientrante nella tipologia Altre entrate per riduzione di attività finanziarie corrisponde al saldo del conto corrente infruttifero n. 22916 "Regione Emilia Romagna – Risorse Ue e cofinanziamenti nazionali" presso la Tesoreria Centrale dello Stato e con ogni evidenza non costituisce un credito di dubbia esigibilità.

#### 7.2 Contabilizzazione dell'anticipazione di liquidità – DL 35/2013

Con il decreto legge 8 aprile 2013, n. 35, convertito con modificazioni dalla Legge 6 giugno 2013 n. 64, il Governo ha introdotto misure urgenti e di carattere straordinario, originate dall'esigenza non rinviabile di assicurare un immediato sostegno finanziario al sistema delle imprese e dei soggetti che vantano crediti nei confronti della pubblica amministrazione.



Per le regioni che non potevano far fronte ai pagamenti dei debiti certi, liquidi ed esigibili diversi da quelli finanziari e sanitari, maturati alla data del 31 dicembre 2012, l'articolo 2 del decreto prevedeva la possibilità di accedere ad una anticipazione di somme per il pagamento dei debiti stessi, da restituire, comprensiva di interessi, in un periodo non superiore a 30 anni. La Regione Emilia-Romagna non ha presentato istanza di accesso a tale anticipazione, non trovandosi nella condizione prevista da tale articolo.

Per quanto riguarda il settore sanitario, l'articolo 3 comma 1, lettera a) del decreto legislativo 23 giugno 2011, n. 118, prevedeva la possibilità per le regioni di accedere ad un'anticipazione di liquidità per il pagamento dei debiti sanitari cumulati al 31 dicembre 2012. La Regione Emilia-Romagna ha fatto richiesta di anticipazioni per il pagamento dei debiti certi, liquidi ed esigibili al 31 dicembre 2012 degli Enti del servizio sanitario ed in relazione agli ammortamenti non sterilizzati antecedenti all'applicazione del decreto legislativo 23 giugno 2011, n. 118.

A tal proposito si specifica quanto segue:

- la Regione Emilia-Romagna, seguendo i contenuti indicati nel decreto legge 35/2013, con la legge regionale 4 luglio 2013, n. 6, ha dato attuazione, al fine di favorire l'accelerazione dei pagamenti dei debiti degli enti del Servizio Sanitario regionale, a quanto disposto dall'art. 3 del Decreto Legge 8 aprile 2013, n. 35, utilizzando la somma complessiva di 946,364 milioni di euro (806,364 milioni di euro in due tranche nel 2013 e 140,000 milioni di euro nel 2014);

- gli atti, sia legislativi che amministrativi, i provvedimenti, le modalità e le procedure messe in atto dalla Regione, sono state tutte preliminarmente verificate e validate dal Tavolo di verifica degli adempimenti istituito presso il Ministero dell'Economia e Finanze, di cui all'art. 12 dell'Intesa Stato - Regioni del 23.03.2005.

Nello specifico, come previsto dal decreto legge citato, sono stati effettuati i seguenti adempimenti:

1. predisposizione di misure, anche legislative (LR 6/2013), idonee e congrue di copertura annuale del rimborso dell'anticipazione di liquidità (verificate dal Tavolo di verifica degli adempimenti, di cui sopra).

2. presentazione di un Piano dei pagamenti dei debiti certi, liquidi ed esigibili, cumulati alla data del 31.12.2012.

A tal fine:

- sono stati acquisiti dalle Aziende sanitarie i dati necessari per rilevare dettagliatamente i debiti aventi le caratteristiche sopra descritte, secondo un tracciato record predisposto dai competenti Servizi regionali;

- le Aziende sanitarie hanno certificato il rispetto delle disposizioni previste dal citato D.L. 35/2013 nella elaborazione dei Piani di pagamento;

- successivamente le fatture sono state elencate in ordine cronologico per vetustà, indipendentemente dall'Azienda di appartenenza;

- per ogni tranche assegnata nel 2013 e nel 2014 è stato predisposto un Piano dei pagamenti dei debiti certi, liquidi ed esigibili alla data del 31.12.2012 che è stato trasmesso al Ministero dell'Economia e delle Finanze su supporto informatico, per la verifica di coerenza con le somme assegnate.

3. verifica degli adempimenti regionali di cui all'art. 3 del DL 35/2013, da parte del Tavolo di verifica, ai fini della sottoscrivibilità del contratto di prestito.

4. sottoscrizione dei contratti di prestito tra il Ministero dell'Economia e delle Finanze e la Regione avvenute in data 11 luglio 2013, 17 ottobre 2013, e 14 maggio 2014, a seguito della valutazione positiva del Tavolo di verifica degli adempimenti.

5. incasso dell'anticipazione di liquidità e liquidazione in favore delle Aziende Sanitarie. A seguito dell'erogazione di tali risorse, le Aziende Sanitarie sono state vincolate all'immediata estinzione dei debiti certi, liquidi ed esigibili al 31.12.2012 del cui avvenuto pagamento e dell'effettuazione delle relative registrazioni contabili è stata inviata apposita certificazione alla Regione.

6. L'anticipazione di liquidità cui ha avuto accesso la Regione Emilia-Romagna, è stata interamente trasferita alle Aziende Sanitarie regionali, con le deliberazioni di Giunta regionale: DGR 995/2013 per 447,980 milioni di euro, DGR 1532/2013 per 358,384 milioni di euro, DGR 882/2014 per 140 milioni di euro.

7. La Regione Emilia-Romagna ha fornito al MEF regolari certificazioni, rilasciate ai sensi dell'art. 3, comma 6 del D.L. 35/2013, dell'avvenuta estinzione dei debiti oggetto delle anticipazioni di liquidità, ed elencati nei piani di pagamento, e dell'effettuazione delle relative registrazioni contabili.

A seguito dell'entrata in vigore del Decreto Legge 13 novembre 2015, n. 179 recante "Disposizioni urgenti in materia di contabilità e di concorso all'equilibrio della finanza pubblica delle Regioni", pubblicato sulla Gazzetta Ufficiale n. 266 del 14 novembre 2015, come previsto dall'articolo 1, comma 7, con delibera della Giunta regionale n. 2044 del 10 dicembre 2015, acquisito il parere dell'Organo di revisione economico-finanziario espresso in data 3 dicembre 2015, è stato rideterminato il risultato di amministrazione disponibile al 1° gennaio 2015 definito nell'ambito del riaccertamento straordinario dei residui, accantonandone una quota al Fondo anticipazioni di liquidità, per un importo pari alle anticipazioni acquisite nel 2013 e nel 2014, al netto delle quote già rimborsate. Considerato che la Regione ha fatto ricorso alle anticipazioni di cui al Decreto legge n. 35/2013 sopra richiamato, che le anticipazioni incassate nel corso del 2013 e del 2014 ammontano a euro 946.364.000,00 e che, nel corso del 2014, sono state rimborsate per euro 9.007.101,27, il Fondo anticipazioni di liquidità è stato costituito per l'importo di 937.356.898,73.

Come previsto dall'art. 1 comma 7 del Decreto-legge n. 179/2015, la deliberazione sopra indicata è stata trasmessa all'Assemblea legislativa e, considerando che era già stato presentato il progetto di legge "Bilancio di previsione della Regione Emilia-Romagna 2016 - 2018", con un emendamento è stata effettuata la contabilizzazione del disavanzo di amministrazione derivante dal fondo di anticipazione di liquidità di cui all'art. 1 comma 7 del Decreto-legge n. 179/2015, come previsto dal medesimo articolo, commi 8 e 9.

Il Decreto-legge n. 179/2015 non è stato convertito ed è confluito nell'art.1, commi 692-700, della Legge 28 dicembre 2015, n. 208 "Disposizioni per la formazione del bilancio annuale e pluriennale dello Stato (legge di stabilità 2016).

## **8. Cassa, anticipazioni e debito**

### **8.1 Situazione di cassa**

Secondo le risultanze del Conto reso dal Tesoriere regionale la situazione di cassa in chiusura dell'esercizio finanziario 2015 viene così sintetizzata:

Fondo di cassa al 31/12/2014	Euro	481.624.218,38
Riscossioni	Euro	13.043.496.816,04
Pagamenti	Euro	13.069.781.298,79
Fondo di cassa al 31/12/2015	Euro	455.339.735,63

In base alle disposizioni del D.Lgs n.118 del 23 giugno 2011 "Disposizioni in materia di armonizzazione dei sistemi contabili e degli schemi di bilancio delle Regioni, degli enti locali e dei loro enti ed organismi a norma degli articoli 1 e 2 della Legge 5 maggio 2009, n. 42", per garantire la trasparenza e confrontabilità dei flussi di cassa relativi al finanziamento del fabbisogno sanitario regionale standard:

a) sono versate nel conto di tesoreria unica appositamente istituito per il finanziamento del Servizio Sanitario Nazionale le risorse destinate al finanziamento del fabbisogno sanitario regionale standard che affluiscono nel conto di tesoreria unica intestato alla Regione e a titolo di trasferimento dal Bilancio dello Stato e di anticipazione mensile di tesoreria;

b) le ulteriori risorse destinate al finanziamento del Servizio Sanitario Nazionale sono versate in appositi conti correnti intestati alla sanità presso il tesoriere della Regione secondo le modalità previste dall'articolo 77-quater, comma 2, del decreto-legge 25 giugno 2008, n. 112, convertito, con modificazioni, dalla legge 6 agosto 2008, n. 133.

Per la determinazione dell'effettiva situazione di cassa è necessario tener conto anche delle somme depositate sul conto corrente 22916 acceso dalla Regione Emilia-Romagna presso la Tesoreria Centrale dello Stato che, al 31 dicembre 2015, ammontavano a Euro 170.019.596,37.

Complessivamente, pertanto, le disponibilità di cassa, in chiusura dell'esercizio finanziario 2015 sono di Euro 625.359.332,00 suddivise come segue:

Euro 170.019.596,37, presso la Tesoreria Centrale dello Stato.

Euro 455.339.735,63, sui conti di Tesoreria relativi alla gestione ordinaria e sanitaria.

### 8.2 Anticipazioni di liquidità

Nel corso dell'esercizio 2015, come negli esercizi precedenti, la Regione non ha richiesto al proprio Tesoriere anticipazioni di liquidità.

### 8.3 Indebitamento regionale

Si rinvia al paragrafo riguardante il Conto del patrimonio.

La nota informativa ai sensi dell'art. 62, d.l. 25 giugno 2008, n. 112, convertito con modificazioni dalla Legge 6 agosto 2008, n. 133, come sostituito dall'articolo 3 della Legge 22 dicembre 2008, n. 203 è contenuta nel Conto del Patrimonio, Allegato 3.

## **9. Situazione finanziaria – Risultato di amministrazione**

Il risultato di amministrazione dell'esercizio 2015 è pari a -282,78 milioni di euro come risulta dalla tabella sotto riportata:

		RESIDUI	COMPETENZA	TOTALE
Fondo cassa al 1° gennaio 2015				481.624.218,38
RISCOSSIONI	(+)	2.468.827.244,00	10.574.669.572,04	13.043.496.816,04
PAGAMENTI	(-)	2.545.677.031,37	10.524.104.267,42	13.069.781.298,79
Fondo cassa al 31 gennaio 2015				455.339.735,63
RESIDUI ATTIVI	(+)	2.814.802.409,90	2.857.346.918,48	5.672.149.328,38
RESIDUI PASSIVI	(-)	2.606.371.712,85	3.256.355.574,43	5.862.727.287,28
FONDO PLURIENNALE VINCOLATO PER SPESE CORRENTI	(-)			68.456.944,12
FONDO PLURIENNALE VINCOLATO PER SPESE IN CONTO CAPITALE	(-)			479.089.411,58
<b>RISULTATO DI AMMINISTRAZIONE AL 31 DICEMBRE 2015</b>	<b>(=)</b>			<b>-282.784.578,97</b>

Considerando le quote accantonate (1.234,63 milioni di euro), le quote vincolate (1.192,08 milioni di euro) e le quote destinate agli investimenti (8,07 milioni di euro), la parte disponibile risulta pari a -2.717,56 milioni di euro.

Tale valore corrisponde per:

- euro 937.356.898,73 al fondo anticipazioni di liquidità come previsto dal Decreto Legge 13 novembre 2015, n. 179;
- euro 1.780.993.990,48 a debito autorizzato e non contratto.

### **9.1 Quote accantonate**

Le quote accantonate, pari a euro 1.234.627.334,02 e rappresentate nella tabella allegata al Rendiconto a fini conoscitivi (Allegato 9), sono costituite da:

- Fondo crediti di dubbia esigibilità al 31/12/2015 per euro 63.732.981,90. Si rimanda al paragrafo specifico per la quantificazione;
- Fondo residui perenti al 31/12/2015 per euro 217.717.184,39, che garantisce la copertura del 100% dei residui passivi perenti al 31 dicembre 2015;
- Fondo accantonato a copertura degli effetti finanziari derivanti dalla revisione delle stime delle manovre fiscali regionali al 31/12/2014 per euro 14.470.000,00. Il fondo è stato costituito per euro 31.818.000,00 e utilizzato in sede di riaccertamento

ordinario per euro 17.348.000,00 a copertura dell'eliminazione di residui attivi relativi alla manovra regionale sull'Irap dell'anno 2014 a seguito della quantificazione aggiornata comunicata con nota Mef, Prot. 4519 del 30/11/2015;

- Fondo accantonato per depositi cauzionali attivi a privati per euro 322.350,00, costituito in sede di riaccertamento straordinario dei residui;
- Fondo perdite società per euro 227.919,00. Tale fondo, stanziato con il bilancio 2015 e adeguato con l'assestamento al bilancio, viene mantenuto in quanto nessuna società, tra quelle con risultato negativo 2014, ha provveduto a ripianare la perdita e pertanto le somme accantonate non possono essere rese disponibili (L. 147/2013, art. 1, comma 551);
- Fondo rischi legali per euro 800.000,00;
- Fondo lettera patronage per euro 789.823,20;
- Fondo anticipazioni di liquidità per euro 937.356.898,73. Tale quota rappresenta le anticipazioni di liquidità ricevute nel 2013 e nel 2014 al netto della quota rimborsata nell'esercizio 2014, come previsto dal DL 179/2015, non convertito e confluito nell'art.1, commi 692-700 della legge n.208/2015.

## 9.2 Quote vincolate

Nella tabella allegata al Rendiconto a fini conoscitivi (Allegato 9) sono indicate nel dettaglio le informazioni inerenti le quote vincolate del risultato di amministrazione al 31 dicembre 2015.

Le quote vincolate sono così dettagliate:

<b>Parte vincolata</b>		
Vincoli derivanti da leggi e dai principi contabili		161.723.518,98
Vincoli derivanti da trasferimenti		568.233.181,91
Vincoli derivanti dalla contrazione di mutui		
Vincoli formalmente attribuiti dall'ente		462.120.830,21
Altri vincoli		
<b>Totale parte vincolata</b>		<b>1.192.077.531,10</b>

## 9.3 Quote destinate agli investimenti

La quota destinata agli investimenti è costituita dai proventi derivanti dalla cessione di azioni della società Aeroporto Guglielmo Marconi di Bologna Spa a seguito della quotazione in borsa della società stessa.



## **10. Situazione patrimoniale**

Il Conto generale del patrimonio è il documento contabile che fornisce annualmente la situazione patrimoniale della Regione quale risulta in chiusura d'esercizio per effetto delle variazioni e delle trasformazioni prodotte nei suoi componenti attivi e passivi. In particolare evidenzia quanto segue:

- 1) un legame puntuale tra variazione patrimoniale e gestione del bilancio;
- 2) una classificazione e quantificazione sotto il profilo economico dei risultati della gestione patrimoniale e dei flussi finanziari ad essa correlati;
- 3) l'individuazione dei beni suscettibili di utilizzazione economica al fine di attribuire maggiore significatività ai beni di riferimento. Tali beni che consistono nei fabbricati, nei terreni e nelle foreste sono stati ulteriormente distinti in base alla loro specifica destinazione come segue:
  - Beni in uso diretto della Regione e di società o aziende da essa dipendenti o ad essa funzionali;
  - Beni dati in uso a soggetti pubblici o a società a prevalente capitale pubblico o a enti che operano senza finalità di lucro, che perseguono un interesse collettivo e generale, organizzazioni ed associazioni, anche se prive di personalità giuridica;
  - Beni non utilizzati in quanto non strategici, che necessiterebbero di consistenti interventi manutentivi che esulano dalle attuali politiche regionali di investimento, e pertanto inseriti in piani di dismissione;
  - Beni suscettibili di utilizzazione economica, per i quali viene rilevato il canone annuo di concessione distintamente per la loro effettiva destinazione e per il conseguente regime contrattuale in: uso abitativo, uso commerciale (negozi, uffici, magazzini, laboratori, ecc.), fondi rustici, altro.

Il conto generale del patrimonio è stato compilato in conformità alle disposizioni dettate dall'art. 67 della Legge regionale n. 40 del 15

novembre 2001 "Ordinamento contabile della Regione Emilia-Romagna, abrogazione delle L. R. 6 luglio 1977, n. 31 e 27 marzo 1972, n. 4", nonché in base alla legge regionale 25 febbraio 2001, n. 10 "Disciplina dei beni regionali". Tale conto risulta articolato nelle due parti fondamentali costituite da:

- a) attività e passività finanziarie e patrimoniali comprensive delle variazioni derivanti dalla gestione del bilancio e di quelle verificatesi per qualsiasi altra causa;
- b) dimostrazione dei punti di concordanza tra la contabilità del bilancio e quella patrimoniale.

L'esercizio 2015 evidenzia nel conto generale del patrimonio un peggioramento di euro 516.209.572,65 che trova dimostrazione nel Conto generale del Patrimonio.

Lo scarto (miglioramento o peggioramento patrimoniale) fra aumento (o diminuzione) della consistenza dell'attivo ed aumento (o diminuzione) di quella del passivo, si evidenzia nel seguente prospetto (le cifre sono in milioni di euro):

Esercizio	Incremento o decremento dell'attivo	Incremento o decremento del passivo	Miglioramento o peggioramento patrimoniale
2013	-2.670	-2.165	-505
2014	665	955	-290
2015	408	924	-516

Sul peggioramento patrimoniale dell'esercizio 2015 hanno influito, in modo prevalente, le seguenti componenti:

- fra gli elementi positivi del risultato patrimoniale: l'aumento dei residui attivi (che passano da euro 5.364 milioni a euro 5.672 milioni); la diminuzione dei residui passivi perenti (che passano da 311 milioni di euro a 218 milioni di euro); l'aumento delle partecipazioni azionarie (che passano da 141,55 milioni di euro a 141,97 milioni di euro); l'aumento nei beni mobili e immobili (che passano da 484 milioni di euro a 507 milioni di euro);
- fra gli elementi negativi del risultato patrimoniale: la diminuzione del fondo di cassa (che passa da 482 milioni di euro a 455 milioni di euro); l'aumento dei residui passivi (che passano da 5.420 milioni di euro a 5.863 milioni di euro); l'aumento dei debiti (che

passano da 1.740 milioni di euro a 1.766 milioni di euro); la costituzione del fondo pluriennale vincolato per reimputazione di impegni di spesa agli esercizi in cui diventa esigibile la spesa (548 milioni di euro).

### 10.1 Attività e passività finanziarie

Per quanto attiene alle attività e passività finanziarie (Fondo di cassa, Residui attivi e Residui passivi) e alle loro variazioni, si rinvia ai dati del Conto del bilancio, in quanto la loro quantificazione è basata sul mero valore numerario.

### Attività e passività patrimoniali

Alcune voci meritano una particolare attenzione, sia per la loro natura che per le variazioni che hanno subito rispetto all'esercizio precedente; a tal fine, vengono esaminate sinteticamente, mentre per un riscontro più dettagliato si rimanda agli allegati specifici del Conto del patrimonio.

### Beni mobili e immobili: criteri di valutazione

Beni mobili (allegato "d") comprende mobili, arredi, macchine, volumi, pubblicazioni e anche strumenti e materiali speciali (soprattutto per i Centri di formazione professionale). La valutazione di tali beni viene effettuata in base al costo d'acquisto, al 31 dicembre 2015 la loro consistenza è di 166 milioni di euro.

Beni immobili (allegato "e") comprendono le acque minerali e termali, i fabbricati, i terreni e foreste, al 31 dicembre 2015 la loro consistenza è di 341 milioni di euro; i fabbricati in corso di costruzione vengono valutati in base alle spese sostenute in ciascuno degli anni di realizzazione.

Il valore attribuito alle acque minerali e termali, corrisponde alla capitalizzazione del diritto proporzionale annuo corrisposto per la concessione e rivalutato ogni triennio. A fabbricati, terreni e foreste viene attribuito di norma il valore corrispondente al prezzo d'acquisto, tranne i casi in cui il loro valore sia stato determinato per effetto di stime e valutazioni (ai sensi del DPR 26/4/1986, n. 131 art. 51) quando

derivano da trasferimenti che non hanno prodotto un esborso finanziario.

Al fine di semplificare la lettura dei dati del patrimonio immobiliare, a partire dall'esercizio 2007, gli stessi sono stati raggruppati per unità economica. L'unità economica raggruppa edifici e/o terreni nei casi in cui siano gestiti unitariamente, siano situati vicini geograficamente o formino un'area circoscritta o ancora siano utilizzati per lo stesso scopo.

#### Titoli di credito e partecipazioni

Al 31 dicembre 2015 tale patrimonio mobiliare ha una consistenza di 142 milioni di euro ed è costituito da azioni o quote di capitale in società a cui la Regione partecipa in attuazione di quanto disposto dall'art. 64 dello Statuto, con riferimento ad attività inerenti lo sviluppo economico, sociale e culturale o ai servizi di rilevanza regionale nonché in base a disposizioni di legge.

La variazione in aumento riguarda la società FERROVIE EMILIA-ROMAGNA S.R.L. per la partecipazione della Regione all'aumento del capitale sociale.

Le variazioni in diminuzione riguardano le società AEROPORTO GUGLIELMO MARCONI DI BOLOGNA S.P.A per cessione di azioni e ATTRACCHI PARMENSI S.R.L. per liquidazione della stessa.

#### Fondo Pluriennale Vincolato

Nell'esercizio 2015 è stato costituito il Fondo Pluriennale Vincolato in seguito alla reimputazione degli impegni sugli esercizi in cui l'obbligazione è esigibile. La consistenza finale del fondo al 31 dicembre 2015 è di 548 milioni di euro al netto dell'utilizzo avvenuto nel corso dell'anno.

#### Mutui

Nel conto del patrimonio (allegato "H/2") sono iscritti i mutui e prestiti con oneri di ammortamento a carico del bilancio regionale. La loro consistenza all'inizio dell'esercizio era di euro 726 milioni di euro.

Alla fine dell'esercizio la consistenza dei mutui e prestiti è di Euro 670 milioni. Per 640,77 milioni di euro trattasi di mutui destinati alla

copertura dei disavanzi della Sanità e per 29,20 milioni di euro trattasi di un mutuo per il finanziamento di interventi nel trasporto pubblico locale inizialmente contratto con oneri a carico dello Stato, dal 2012 è diventato a carico del Bilancio Regionale a seguito delle riduzioni di spesa previste dal D.L. 78 del 2010 convertito dalla L. 122 del 2010.

Anticipazioni passive di cassa nel settore sanità – art. 3 D.L. 35/2013 (allegato "H/3")

Alla fine dell'esercizio, la consistenza delle anticipazioni passive di cassa nel settore sanità, al netto della quota già rimborsata è di 917 milioni di euro.

Considerando la popolazione residente nella Regione al 1 gennaio 2015, l'indebitamento complessivo regionale, pro capite, al termine dell'esercizio risulta di euro 356 (compresa l'anticipazione passiva di cassa nel settore sanità sulla base dell'articolo 3 del D.L. 35/2013). Nella Regione Emilia-Romagna, il debito residuo a fine 2015 è interamente attribuibile ad indebitamento acceso su deroga di legge statale al tetto di indebitamento regionale.

Residui passivi perenti

La consistenza dei residui passivi perenti al termine dell'esercizio 2015 è di 218 milioni di euro; nel corso dell'esercizio si sono realizzate diminuzioni per reiscrizioni e per insussistenze pari ad 93 milioni di euro.

Della descrizione analitica e della consistenza dei beni patrimoniali della Regione viene data dimostrazione nel conto sopracitato, in particolare, negli allegati da "a" a "i", viene fornita una rappresentazione analitica della consistenza, mentre quella sintetica viene espressa dal Rendiconto consolidato, allegato "l", le cui risultanze vengono espone nelle seguenti tabelle.

**ATTIVO PATRIMONIALE**

Descrizione delle partite	Consistenza al 01/01/2015	Variazioni in + e in -	Consistenza al 31/12/2015
<b>ATTIVITÀ FINANZIARIE</b>			
Residui attivi	5.363.742.775,51	308.406.552,87	5.672.149.328,38
Fondo di cassa	481.624.218,38	-26.284.482,75	455.339.735,63
<b>BENI MOBILI</b>			
Cat. I Mobili, arredi e macchine	150.576.165,45	2.142.244,18	152.718.409,63
Cat. II Volumi e pubblicazioni	2.923.039,92	59.641,07	2.982.680,99
Cat. III Strumenti e materiali speciali	10.199.044,29	0,00	10.199.044,29
<b>BENI IMMOBILI</b>			
Acque minerali e termali, cave e torbiere	19.761.867,75	19.723.604,84	39.485.472,59
Fabbricati	274.419.461,37	749.439,48	275.168.900,85
Terreni e foreste	25.916.693,23	132.267,27	26.048.960,50
<b>CREDITI</b>			
Depositi cauzionali attivi	343.334,09	0,00	343.334,09
C/c infruttifero c/o Tesoreria Stato	67.761.155,79	102.258.440,58	170.019.596,37
Titoli di credito e partecipazioni	141.553.809,72	411.422,50	141.965.232,22
<b>TOTALE DELL'ATTIVO</b>	<b>6.538.821.565,50</b>	<b>407.599.130,04</b>	<b>6.946.420.695,54</b>
Differenza fra la parte attiva e la parte passiva	931.774.246,98	516.209.572,65	1.447.983.819,63
<b>Peggioramento patrimoniale</b>		<b>516.209.572,65</b>	

**PASSIVO PATRIMONIALE**

<b>Descrizione delle partite</b>	<b>Consistenza al 01/01/2015</b>	<b>Variazioni in + e in -</b>	<b>Consistenza al 31/12/2015</b>
<b>PASSIVITÀ FINANZIARIE</b>			
Residui passivi	5.420.286.225,64	442.441.061,64	5.862.727.287,28
Fondo pluriennale vincolato	0,00	547.546.355,70	547.546.355,70
<b>DEBITI</b>			
Depositi cauzionali passivi	9.056.710,11	410.392,40	9.467.102,51
Mutui	725.559.423,38	-55.595.975,76	669.963.447,62
Anticipazioni passive di cassa nel settore sanità - art. 3 D.L. 35/2013	937.356.898,73	-20.393.357,43	916.963.541,30
C/c infruttifero c/o Tesoreria Stato (poste rettificative delle attività disponibili)	67.761.155,79	102.258.440,58	170.019.596,37
Residui passivi perenti	310.575.398,83	-92.858.214,44	217.717.184,39
<b>TOTALE DEL PASSIVO</b>	<b>7.470.595.812,48</b>	<b>923.808.702,69</b>	<b>8.394.404.515,17</b>

### **11. Spesa pro capite**

Considerando la popolazione residente nella Regione alla data del 1 gennaio 2015 la spesa effettiva regionale pro capite (impegnato di parte effettiva) risulta di euro 2.545 così composta:

Spese correnti di amministrazione generale	Euro	176
Spese correnti operative	Euro	2.221
Spese d'investimento in capitale	Euro	123
Spese d'investimento in annualità	Euro	0
Spese per rimborso prestiti (quota capitale)	Euro	25

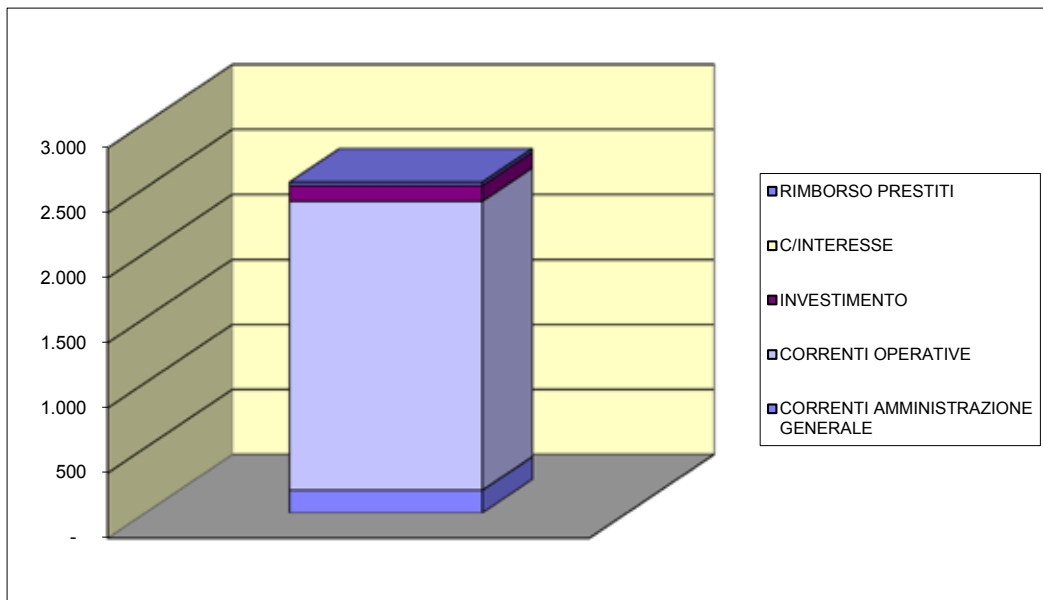



## **12. Indicatori di monitoraggio finanziario**

L'andamento della gestione dell'entrata e della spesa, riferito agli ultimi 5 anni, per verificarne la capacità di realizzazione viene analizzato attraverso alcuni indicatori scelti tra quelli più comunemente usati per esprimere tale capacità.

Gli indicatori sono calcolati sulle entrate e sulle spese effettive, escluse quindi le contabilità speciali - partite di giro - che non presentano significatività in termini gestionali.

L'applicazione dei nuovi principi contabili, e in particolare del principio contabile applicato della competenza finanziaria c.d. "potenziata", rende non omogeneo il confronto con gli esercizi precedenti, in quanto sono mutate le regole di imputazione agli esercizi di impegni e accertamenti e di conservazione a residuo.

### **12.1 Indicatori finanziari - parte entrata**

Per l'analisi dell'entrata sono stati realizzati i seguenti indicatori finanziari:

- CAPACITÀ D'ENTRATA è data dal rapporto tra il totale delle riscossioni e la massa riscuotibile. L'indice ha lo scopo di quantificare l'entità delle risorse effettivamente introitate in corso d'esercizio rispetto all'ammontare potenzialmente riscuotibile;
- VELOCITÀ DI RISCOSSIONE è data dal rapporto tra il totale delle riscossioni e la somma di accertamenti e residui attivi iniziali. L'indice determina quanta parte delle risorse giuridicamente esigibili (accertamenti + residui attivi) riesce a tradursi in effettivi introiti;
- GRADO DI REALIZZAZIONE DELL'ENTRATA è dato dal rapporto tra accertamenti e previsioni finali di competenza. L'indicatore è volto a quantificare l'entità delle risorse di competenza effettivamente disponibili in corso d'esercizio rispetto a quelle preventivate;
- INDICE DI SMALTIMENTO DEI RESIDUI ATTIVI è dato dal rapporto tra la somma delle riscossioni (in conto residui) e i residui attivi eliminati, e l'ammontare dei residui attivi iniziali. L'indice determina l'entità della riduzione del volume dei residui attivi conseguente alle riscossioni e alle eliminazioni effettuate in corso d'esercizio;

- INDICE DI ACCUMULAZIONE DEI RESIDUI ATTIVI è dato dal rapporto tra la differenza dei residui attivi finali e residui attivi iniziali, su residui attivi iniziali. La misurazione permette di quantificare le variazioni nel volume dei residui attivi in conseguenza della gestione;
- INDICE DI CONSISTENZA DEI RESIDUI ATTIVI è dato dal rapporto tra i residui attivi finali e la somma di accertamenti e il totale dei residui attivi iniziali. L'indice esprime l'apporto della gestione di competenza alla formazione dei residui attivi.

INDICATORI FINANZIARI DELLE ENTRATE EFFETTIVE	2011	2012	2013	2014	2015
CAPACITA' DI ENTRATA = $\frac{R}{MR}$	51,69	49,59	68,04	58,16	58,69
VELOCITA' DI RISCOSSIONE = $\frac{R}{Rai + A}$	59,05	56,72	75,13	66,06	66,44
GRADO DI REALIZZAZIONE DELL'ENTRATA = $\frac{A}{Sfc}$	79,62	80,29	85,12	83,64	83,65
INDICE DI SMALTIMENTO DEI RESIDUI ATTIVI = $\frac{Rr + Rae}{Rai}$	36,68	26,96	70,20	42,87	47,98
INDICE DI ACCUMULAZIONE DEI RESIDUI ATTIVI = $\frac{Rac - Rai}{Rai}$	-8,08	3,95	-38,97	10,89	1,70
INDICE DI CONSISTENZA DEI RESIDUI ATTIVI = $\frac{Rac}{A + (Rai - Rr - Rae)}$	48,70	48,44	34,31	38,97	39,14

Gli indicatori sono stati calcolati sui primi 5 Titoli dell'Entrata, escluso il Tit. 6° - Partite di giro.

MR = Massa riscuotibile

Rai = Residui attivi iniziali (comprensivi dei residui riprodotti)

Rae = Residui attivi eliminati/reimputati

R = Riscossioni

A = Accertamenti

Sfc = Stanziamento finale di competenza

Rac = Residui attivi complessivi da riportare

Rr = riscossione residui

Esaminando la Tabella si nota che il risultato complessivo della gestione 2015 registra:

- capacità d'entrata 58,69;
- velocità di riscossione 66,44;
- grado di realizzazione dell'entrata 83,65;
- indice di smaltimento dei residui attivi 47,98;
- indice di accumulazione dei residui attivi 1,70;
- indice di consistenza dei residui attivi 39,14.

L'applicazione dei nuovi principi contabili, e in particolare del principio contabile applicato della competenza finanziaria c.d. "potenziata", rende non omogeneo il confronto con gli esercizi precedenti, in quanto sono mutate le regole di imputazione agli esercizi di impegni e accertamenti e di conservazione a residuo.

Dall'esame degli indicatori finanziari della capacità d'entrata e della velocità di riscossione (vedi grafico successivo), si può notare che, solitamente, i relativi indici hanno registrato un andamento altalenante.

Per quanto concerne la gestione dei residui attivi si segnala che le Regioni dipendono fortemente dalla variabile non governabile costituita dalla regolazione contabile delle quote di anticipazioni mensili per il finanziamento del Servizio Sanitario Regionale.

Come già sopra evidenziato, la valutazione degli scostamenti tra esercizi non può prescindere dalle considerazioni precedentemente svolte. In particolare per le entrate l'indice di accumulazione dei residui attivi tiene conto dell'accertamento delle entrate di dubbia e difficile esazione per competenza e non per cassa.

### INDICATORI FINANZIARI - COMPETENZA

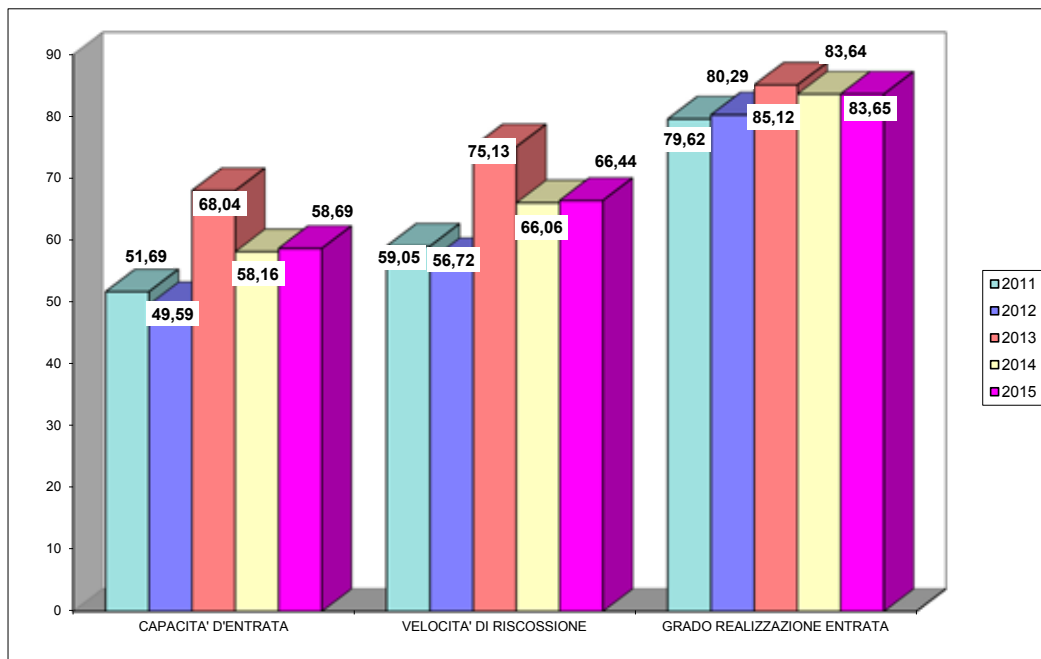

### INDICATORI FINANZIARI - RESIDUI

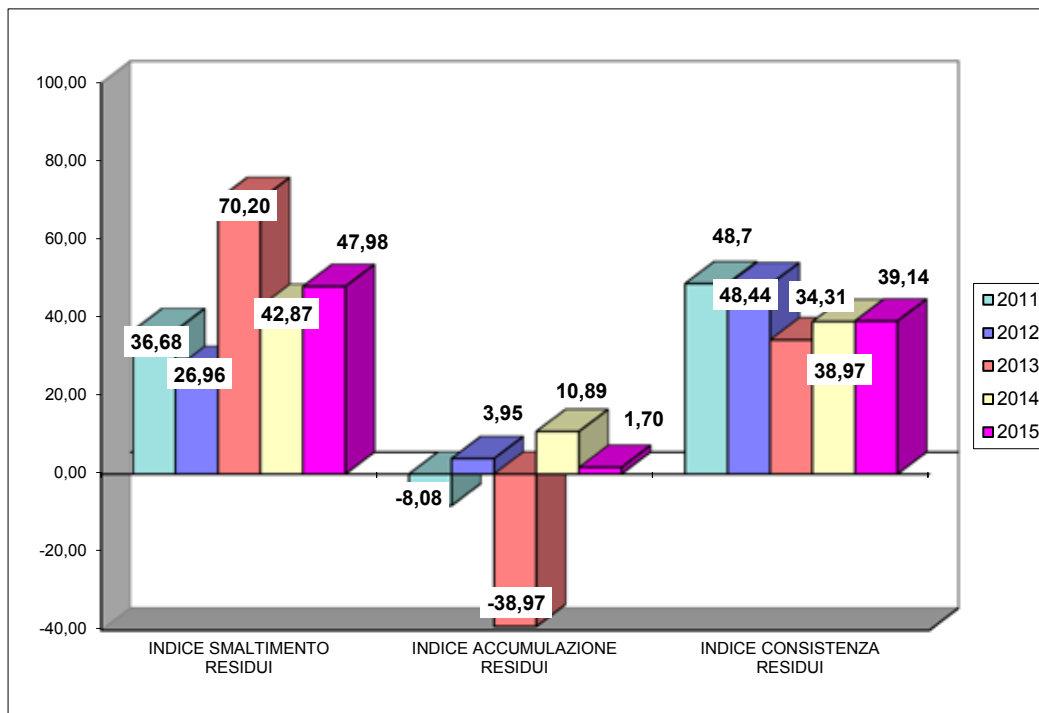

#### 12.2 Indicatori finanziari - parte spesa

Gli indicatori finanziari per l'analisi della spesa sono:

- CAPACITÀ DI SPESA è data dal rapporto tra il totale dei pagamenti e la massa spendibile. L'indice esprime la capacità di effettivo utilizzo delle risorse disponibili;
- VELOCITÀ DI CASSA è data dal rapporto tra il totale dei pagamenti e la somma dei residui passivi iniziali e gli impegni di competenza. L'indice esprime la capacità di tradurre in pagamenti l'insieme delle risorse a disposizione;
- CAPACITÀ D'IMPEGNO è data dal rapporto tra impegni e stanziamenti finali di competenza. L'indice esprime la capacità di tradurre in programmi di spesa le decisioni politiche sulla ripartizione delle risorse;

- INDICE DI ECONOMIA è dato dal rapporto tra le economie di stanziamento e lo stanziamento finale di competenza;
- INDICE DI SMALTIMENTO DEI RESIDUI PASSIVI è dato dal rapporto tra la somma dei pagamenti in conto residui e i residui passivi eliminati (per insussistenza e perenzione) e l'ammontare dei residui passivi iniziali. L'indice determina la dinamica dello smaltimento dei residui passivi per effetto del loro pagamento o della loro eliminazione;
- INDICE DI ACCUMULAZIONE DEI RESIDUI PASSIVI è dato dal rapporto tra la differenza dei residui passivi finali e iniziali e dei residui passivi iniziali. La misurazione permette di quantificare le variazioni nel volume dei residui passivi in conseguenza della gestione;
- INDICE DI CONSISTENZA DEI RESIDUI PASSIVI è dato dal rapporto tra i residui passivi finali e la somma di impegni e residui passivi iniziali depurati dei pagamenti e delle eliminazioni per perenzione o insussistenza. L'indice è destinato alla misurazione nel volume dei residui conseguente alla gestione.

INDICATORI FINANZIARI DELLE SPESE EFFETTIVE			2011	2012	2013	2014	2015
CAPACITA' DI SPESA	=	$\frac{P}{MS}$	67,00	69,92	71,04	69,97	66,06
VELOCITA' DI CASSA	=	$\frac{P}{RPI + I}$	85,79	86,70	86,05	83,22	77,30
CAPACITA' D'IMPEGNO	=	$\frac{I}{Sco}$	76,15	78,58	80,84	82,24	83,18
INDICE DI ECONOMIA	=	$\frac{E}{Sco}$	23,85	21,42	19,16	17,76	16,82
INDICE DI SMALTIMENTO DEI RESIDUI PASSIVI	=	$\frac{Pr + Rpe}{Rpi}$	69,23	80,82	72,08	63,58	50,53
INDICE DI ACCUMULAZIONE DEI RESIDUI PASSIVI	=	$\frac{Rpf - Rpi}{Rpi}$	19,52	-6,57	14,66	33,60	30,85
INDICE DI CONSISTENZA DEI RESIDUI PASSIVI	=	$\frac{Rpf}{I + (Rpi - Pr - Rpe)}$	13,5	12,36	13,55	17,84	22,51

Gli indicatori sono stati calcolati sulle spese effettive.

MS = Massa spendibile

I = Impegni

Rpi = Residui passivi iniziali

P = Pagamenti

Rpe = Residui passivi eliminati/reimputati

Sco = Stanziamento di competenza

Rpf = Residui passivi finali

Pr = pagamenti sui residui

E = Economie di stanziamento

Esaminando la Tabella si nota che il risultato complessivo della gestione dell'esercizio 2015 registra i seguenti andamenti:

- capacità di spesa 66,06;
- velocità di cassa 77,30;
- capacità d'impegno 83,18;
- indice di economia 16,82;
- indice di smaltimento dei residui passivi 50,53;
- indice di accumulazione dei residui passivi 30,85;
- indice di consistenza dei residui passivi 22,51.

### INDICATORI FINANZIARI – COMPETENZA

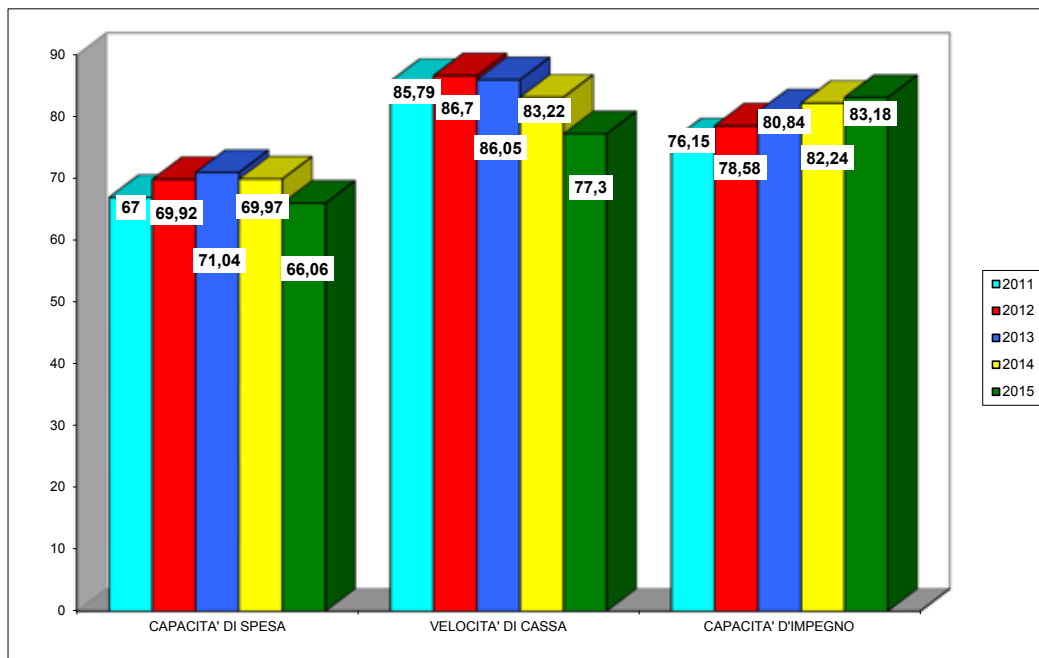



### INDICATORI FINANZIARI – RESIDUI

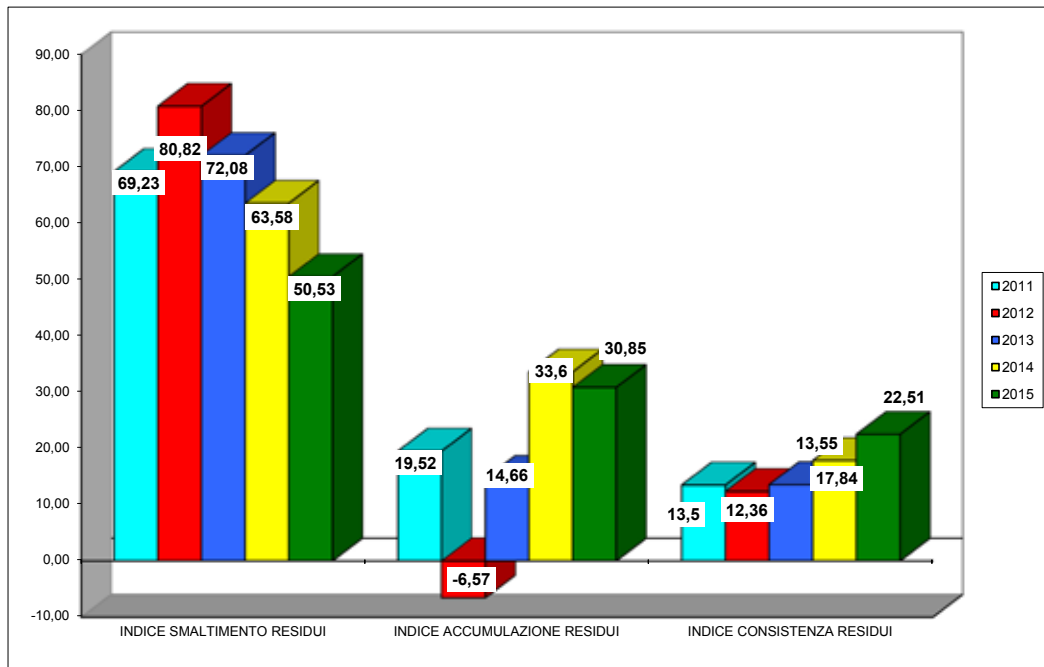

**ALLEGATO N. 1 AL****RENDICONTO GENERALE PER L'ESERCIZIO FINANZIARIO 2015  
CONTO DEL BILANCIO – GESTIONE DELLE ENTRATE**

**ELENCO CAPITOLI CON UNITA' PREVISIONALE DI BASE DI RIFERIMENTO**

ELENCO CAPITOLI CON UNITA' PREVISIONALE DI BASE DI RIFERIMENTO  
PARTE ENTRATA

Capitolo	U P B			Capitolo	U P B			Capitolo	U P B		
E00100	1	1	10	E02400	2	3	3900	E02771	2	3	450
E00105	1	1	10	E02402	2	3	3900	E02773	4	14	10100
E00130	1	1	20	E02404	2	3	3900	E02777	4	14	10100
E00150	1	1	20	E02406	2	3	3910	E02782	2	3	1320
E00170	1	1	20	E02580	4	14	9200	E02784	2	3	1350
E00200	1	1	20	E02592	2	3	3900	E02786	2	3	1350
E00215	1	1	20	E02600	2	3	1310	E02788	4	14	10100
E00225	1	1	40	E02602	2	3	1310	E02789	2	3	1350
E00240	1	1	10	E02604	2	3	1310	E02792	2	3	3100
E00260	1	1	30	E02606	2	3	1310	E02798	2	3	3100
E00270	1	1	10	E02608	2	3	1310	E02803	2	3	1350
E00280	1	1	20	E02610	2	3	1310	E02810	2	3	1100
E00340	1	1	10	E02612	2	3	1310	E02829	2	3	1350
E00350	1	1	10	E02614	2	3	1310	E02831	2	3	1350
E00360	1	1	10	E02616	2	3	1310	E02864	2	3	1350
E00370	1	1	10	E02618	2	3	1310	E02867	2	3	1270
E00380	1	1	40	E02620	2	3	1310	E02868	2	3	1100
E00400	1	1	10	E02622	2	3	1310	E02869	2	3	1100
E00405	1	1	10	E02640	2	3	1310	E02878	2	3	1300
E00410	1	1	10	E02642	2	3	1310	E02879	2	3	1450
E00420	1	1	10	E02650	2	3	1350	E02884	2	3	1400
E00430	1	1	40	E02709	2	3	3900	E02903	2	3	1350
E00500	1	1	40	E02713	4	13	7930	E02916	2	3	1600
E00600	1	1	10	E02715	2	3	3900	E02917	2	3	1350
E01100	1	2	200	E02731	2	3	2350	E02918	2	3	1600
E01180	1	2	200	E02734	4	14	9250	E02920	2	3	1500
E01300	1	2	200	E02738	4	14	9300	E02923	2	3	1350
E01310	1	2	200	E02751	4	14	8000	E02927	2	3	2020
E01360	1	2	200	E02755	4	14	8000	E02936	2	3	2250
E01380	1	2	200	E02766	2	3	450	E02942	2	3	2550

ELENCO CAPITOLI CON UNITA' PREVISIONALE DI BASE DI RIFERIMENTO  
PARTE ENTRATA

Capitolo	U	P	B	Capitolo	U	P	B	Capitolo	U	P	B
E02944	2	3	1350	E03063	2	3	2000	E03151	2	3	2000
E02945	2	3	2050	E03071	2	3	1800	E03152	2	3	2035
E02950	2	3	1750	E03072	2	3	2750	E03153	2	3	2300
E02967	2	3	810	E03077	2	3	1750	E03154	2	3	2300
E02979	2	3	2500	E03081	2	3	1950	E03155	2	3	2800
E02983	4	14	10150	E03083	2	3	1950	E03156	2	3	2550
E02987	4	14	10100	E03089	4	14	9550	E03157	2	3	2300
E02989	4	14	10100	E03091	4	14	9520	E03158	2	3	1750
E02991	2	3	1800	E03092	2	3	2000	E03159	2	3	1800
E02993	2	3	1800	E03097	4	14	9680	E03162	2	3	2035
E03001	2	3	2270	E03099	4	14	9680	E03170	2	3	2950
E03002	2	3	1370	E03101	2	3	1800	E03180	4	14	9570
E03003	2	3	450	E03103	2	3	1800	E03190	2	3	580
E03005	2	3	1370	E03108	2	3	2800	E03195	2	3	305
E03006	2	3	1450	E03109	4	14	9570	E03197	2	3	305
E03014	2	3	1350	E03111	4	14	9570	E03199	2	3	320
E03016	2	3	1820	E03113	4	14	9570	E03203	2	3	320
E03017	2	3	1820	E03114	2	3	2850	E03205	2	3	370
E03018	2	3	1800	E03115	2	3	760	E03211	4	14	8600
E03019	2	3	2750	E03116	4	14	9770	E03215	2	3	330
E03021	2	3	2300	E03117	4	14	9770	E03224	2	3	570
E03024	2	3	2300	E03119	4	14	9770	E03226	2	3	520
E03029	2	3	2000	E03121	4	14	9770	E03229	2	3	540
E03031	2	3	2000	E03127	4	14	9770	E03235	2	3	540
E03033	4	14	9620	E03139	2	3	950	E03241	4	14	8950
E03035	2	3	2920	E03141	2	3	1000	E03243	2	3	3180
E03038	2	3	2950	E03144	2	5	5385	E03250	2	3	3160
E03039	2	3	2950	E03148	2	3	990	E03251	2	3	3160
E03041	2	3	2750	E03149	2	3	2010	E03252	2	3	3160
E03058	2	3	1970	E03150	2	3	1990	E03253	2	3	3160

ELENCO CAPITOLI CON UNITA' PREVISIONALE DI BASE DI RIFERIMENTO  
PARTE ENTRATA

Capitolo			Capitolo			Capitolo					
U	P	B	U	P	B	U	P	B			
E03255	2	3	3180	E03316	2	3	3175	E03471	2	3	750
E03256	2	3	520	E03318	2	3	3175	E03473	2	3	750
E03259	2	3	3180	E03320	2	3	3100	E03474	2	3	750
E03260	2	3	3180	E03330	2	5	5610	E03475	2	3	750
E03262	2	3	3175	E03341	4	14	8600	E03478	2	3	750
E03263	2	3	3175	E03343	4	14	8600	E03526	4	14	8900
E03265	2	3	3180	E03347	2	3	770	E03528	4	14	8900
E03267	2	3	3180	E03365	2	3	750	E03529	4	14	8900
E03269	2	3	3175	E03367	2	3	750	E03595	4	14	8900
E03272	2	3	3175	E03369	4	14	8600	E03598	4	14	8900
E03274	2	3	3175	E03379	2	3	350	E03601	2	3	700
E03276	2	3	3175	E03381	4	14	8600	E03602	4	14	8900
E03280	2	3	3175	E03385	4	14	8900	E03610	4	14	8930
E03282	2	3	3185	E03397	4	14	9700	E03612	4	14	8900
E03284	2	3	3185	E03398	4	14	9700	E03616	4	14	8900
E03286	2	3	3185	E03399	4	14	9700	E03618	4	14	8930
E03288	2	3	3185	E03406	4	14	9750	E03620	4	14	8900
E03290	2	3	3185	E03408	4	14	9750	E03622	4	14	8930
E03292	2	3	3185	E03417	4	14	9750	E03630	4	14	8700
E03294	2	3	3175	E03423	2	3	700	E03650	2	3	3185
E03296	2	3	3175	E03429	2	3	700	E03652	2	3	3185
E03298	2	3	3175	E03431	2	3	705	E03654	2	3	3185
E03300	2	3	3175	E03432	2	3	700	E03738	4	14	9300
E03302	2	3	3175	E03437	2	3	700	E03740	4	14	9300
E03304	2	3	3175	E03439	2	3	700	E03744	4	14	9300
E03306	2	3	3185	E03441	2	3	700	E03746	4	14	9300
E03308	2	3	3185	E03460	2	3	3050	E03748	4	14	9300
E03310	2	3	3175	E03462	2	3	3080	E03750	4	14	9300
E03312	2	3	3175	E03466	2	3	750	E03760	4	14	9370
E03314	2	3	3175	E03468	2	3	750	E04100	3	6	6050

ELENCO CAPITOLI CON UNITA' PREVISIONALE DI BASE DI RIFERIMENTO  
PARTE ENTRATA

Capitolo			Capitolo			Capitolo		
U	P	B	U	P	B	U	P	B
E04110	3	6 6000	E04288	2	4 4685	E04568	2	5 5420
E04147	4	14 9550	E04290	2	4 4685	E04569	2	5 5420
E04150	3	6 6000	E04292	2	4 4685	E04585	3	9 6600
E04160	3	6 6000	E04294	2	4 4675	E04591	3	9 6500
E04162	3	6 6000	E04296	2	4 4685	E04592	2	5 5510
E04172	3	6 6000	E04298	2	4 4685	E04594	2	5 5510
E04174	3	6 6000	E04300	3	7 6150	E04596	2	5 5510
E04238	2	4 4675	E04315	3	7 6150	E04598	3	9 6500
E04240	2	4 4675	E04350	3	7 6100	E04599	3	9 6500
E04242	2	4 4675	E04355	3	7 6100	E04601	2	5 5490
E04244	2	4 4675	E04386	2	4 4680	E04603	3	9 6500
E04246	2	4 4675	E04388	2	4 4680	E04605	3	9 6500
E04248	2	4 4685	E04390	2	4 4680	E04608	3	9 6500
E04250	2	4 4685	E04396	2	4 4680	E04610	3	9 6500
E04251	2	4 4660	E04398	2	4 4680	E04611	2	5 5070
E04252	2	4 4685	E04400	2	4 4680	E04612	3	9 6600
E04253	2	4 4660	E04402	2	4 4680	E04615	3	6 6000
E04254	2	4 4675	E04530	2	5 5510	E04616	3	6 6000
E04256	2	4 4675	E04532	2	5 5510	E04620	3	9 6600
E04258	2	4 4675	E04534	2	5 5510	E04621	3	9 6550
E04260	2	4 4675	E04544	2	5 5230	E04623	3	9 6500
E04262	2	4 4675	E04546	2	5 5230	E04624	2	5 5260
E04269	2	4 4675	E04548	2	5 5230	E04629	2	5 5260
E04272	2	4 4675	E04550	3	8 6400	E04630	3	9 6600
E04274	2	4 4675	E04560	3	9 6770	E04633	3	9 6600
E04276	2	4 4675	E04561	3	9 6770	E04635	3	9 6600
E04280	2	4 4675	E04562	3	9 6770	E04636	3	9 6500
E04282	2	4 4685	E04563	3	9 6770	E04640	3	6 6000
E04284	2	4 4685	E04564	3	9 6600	E04645	2	5 5450
E04286	2	4 4685	E04566	2	5 5460	E04646	2	5 5230

ELENCO CAPITOLI CON UNITA' PREVISIONALE DI BASE DI RIFERIMENTO  
PARTE ENTRATA

Capitolo			Capitolo			Capitolo		
	U	P B		U	P B		U	P B
E04650	3	6 6000	E04791	2	4 4050	E04930	2	5 5400
E04652	2	4 4450	E04793	2	4 4050	E05040	2	5 5480
E04654	2	4 4500	E04795	2	4 4000	E05050	4	11 7500
E04664	2	4 4500	E04797	2	4 4050	E05053	4	11 7500
E04665	2	4 4000	E04816	2	4 4000	E05054	4	11 7510
E04666	2	5 5420	E04826	2	4 4000	E05381	4	16 12000
E04708	3	9 6550	E04828	2	4 4000	E05387	4	14 10500
E04710	2	4 4000	E04832	2	4 4000	E05390	4	16 12020
E04714	2	4 4000	E04850	2	4 4660	E05392	4	16 12020
E04716	2	4 4000	E04852	2	4 4660	E05501	2	5 5500
E04718	2	4 4000	E04854	2	4 4000	E05503	2	5 5500
E04720	2	4 4000	E04859	2	5 5000	E05509	2	5 5500
E04724	2	5 5420	E04860	2	5 5000	E05600	2	5 5520
E04735	3	9 6550	E04870	3	9 6550	E06500	5	17 12500
E04739	2	3 970	E04871	2	4 4000	E06505	5	17 12500
E04745	2	4 4050	E04874	2	4 4000	E06510	5	17 12500
E04747	2	4 4050	E04881	2	4 4000	E06514	5	17 12550
E04749	4	13 7920	E04882	2	4 4000	E06518	5	17 12550
E04751	4	13 7900	E04883	2	4 4000	E06521	5	17 12550
E04753	4	13 7900	E04884	2	4 4000	E06527	5	17 12550
E04757	2	4 4050	E04886	2	4 4000	E06574	5	17 12600
E04759	2	4 4050	E04888	2	4 4000	E06576	5	17 12600
E04780	3	9 6750	E04890	2	4 4000	E06578	5	17 12600
E04781	2	4 4050	E04891	2	5 5600	E06590	5	17 12600
E04782	3	9 6750	E04892	2	4 4000	E06900	5	19 13000
E04783	2	4 4050	E04913	2	5 5400	E06940	5	19 13500
E04784	2	4 4050	E04915	2	5 5400	E07000	6	20 14000
E04785	3	9 6750	E04918	2	5 5480	E07005	6	20 14000
E04786	3	9 6750	E04926	2	5 5400	E07010	6	20 14000
E04787	2	5 5300	E04927	2	5 5500	E07012	6	20 14000



ELENCO CAPITOLI CON UNITA' PREVISIONALE DI BASE DI RIFERIMENTO  
PARTE ENTRATA

Capitolo			Capitolo			Capitolo		
	U	P B		U	P B		U	P B
E07014	6	20 14000	E24001	4	13 7930	E46207	3	9 6600
E07025	6	20 14000	E41621	2	5 5070	E46208	3	9 6600
E07030	6	20 14000	E41622	2	3 1100	E46209	3	9 6600
E07040	6	20 14000	E41721	3	9 6600	E47801	3	9 6750
E07043	6	20 14000	E43501	3	7 6100	E47802	3	9 6750
E07044	6	20 14000	E43502	3	7 6100	E47803	3	9 6750
E07050	6	20 14000	E43503	3	7 6100	E47804	3	9 6750
E07052	6	20 14000	E43504	3	7 6100	E47805	3	9 6750
E07055	6	20 14000	E43551	3	7 6100	E47806	3	9 6750
E07060	6	20 14000	E43552	3	7 6100	E47807	3	9 6750
E07170	6	20 14000	E43553	3	7 6100	E47851	3	9 6750
E07205	6	20 14000	E45501	3	8 6400	E47871	2	5 5300
E07210	6	20 14000	E45502	3	8 6400	E48061	2	5 5610
E07215	6	20 14000	E45851	4	13 7950	E48062	3	9 6500
E07225	6	20 14000	E45991	3	9 6500	E48601	3	6 6000
E07240	6	20 14000	E46001	3	9 6600	E48871	4	13 7950
E08004	2	5 5400	E46002	3	9 6600	E48872	4	13 7950
E08006	2	5 5400	E46003	3	9 6600	E48891	4	13 7950
E08008	2	5 5400	E46004	3	9 6600	E50501	4	11 7500
E08010	2	5 5400	E46100	3	6 6000	E50502	4	11 7500
E08014	2	5 5400	E46101	3	9 6500	E50503	4	11 7500
E08016	2	4 4000	E46102	3	6 6000	E50531	4	11 7500
E08018	2	4 4000	E46109	4	13 7950	E50532	4	11 7500
E08020	2	5 5400	E46120	4	11 7500	E50533	4	11 7500
E08500	2	4 4000	E46201	4	13 7950	E50534	4	11 7500
E08502	2	4 4000	E46202	4	13 7950	E50535	4	11 7500
E08504	2	4 4000	E46203	4	13 7950	E50536	4	11 7500
E08506	2	4 4050	E46204	4	13 7950	E50537	4	11 7500
E08508	2	4 4000	E46205	4	13 7950	E50551	4	11 7500
E08510	2	4 4000	E46206	4	13 7950	E50552	4	11 7500

ELENCO CAPITOLI CON UNITA' PREVISIONALE DI BASE DI RIFERIMENTO  
PARTE ENTRATA

Capitolo	U	P	B	Capitolo	U	P	B	Capitolo	U	P	B
E50553	4	11	7500	E70402	6	20	14000				
E50554	4	11	7500	E70403	6	20	14000				
E50601	4	13	7940	E70404	6	20	14000				
E50602	4	13	7940	E70405	6	20	14000				
E50603	4	13	7940	E70406	6	20	14000				
E50604	4	13	7940	E70407	6	20	14000				
E50605	4	13	7940	E70408	6	20	14000				
E50606	4	13	7940	E70409	6	20	14000				
E50607	4	13	7940	E70431	6	20	14000				
E50608	4	13	7940	E70441	6	20	14000				
E50609	4	13	7940	E70501	6	20	14000				
E50610	4	13	7940	E70502	6	20	14000				
E70001	6	20	14000	E75000	6	20	14000				
E70002	6	20	14000	E75006	6	20	14000				
E70003	6	20	14000								
E70004	6	20	14000								
E70005	6	20	14000								
E70051	6	20	14000								
E70052	6	20	14000								
E70054	6	20	14000								
E70056	6	20	14000								
E70058	6	20	14000								
E70059	6	20	14000								
E70101	6	20	14000								
E70102	6	20	14000								
E70103	6	20	14000								
E70121	6	20	14000								
E70141	6	20	14000								
E70400	6	20	14000								
E70401	6	20	14000								

ELENCO CAPITOLI CON UNITA' PREVISIONALE DI BASE DI RIFERIMENTO  
PARTE SPESA

Capitolo	U	P	B	Capitolo	U	P	B	Capitolo	U	P	B		
U00400	1	1	1	10	U02123	1	1	110	U02685	1	2	3	3945
U00401	1	1	1	10	U02127	1	2	110	U02687	1	2	3	3945
U00402	1	1	1	10	U02129	1	2	110	U02698	1	2	3	4420
U00404	1	1	1	10	U02131	1	2	110	U02701	1	2	3	4420
U00406	1	1	1	10	U02133	1	2	110	U02705	1	2	3	3820
U00408	1	1	1	10	U02450	1	2	3491	U02708	1	2	3	4420
U00410	1	1	1	10	U02490	1	2	3490	U02709	1	2	3	3830
U00412	1	1	1	10	U02492	1	2	3490	U02711	1	2	3	3830
U00414	1	1	1	10	U02494	1	2	3490	U02717	1	2	3	3830
U00416	1	1	1	10	U02560	1	2	2000	U02719	1	2	3	3830
U00550	1	1	1	20	U02562	1	2	2000	U02722	1	2	3	4420
U00560	1	1	1	20	U02565	1	2	2000	U02724	1	2	3	3820
U00561	1	7	1	29045	U02592	1	2	3785	U02728	1	2	3	3832
U00565	1	1	1	20	U02602	1	2	3800	U02732	1	2	3	3832
U00600	1	1	1	20	U02614	1	2	3805	U02734	1	2	3	3832
U00650	1	1	1	20	U02616	1	2	3805	U02736	1	2	3	3820
U00750	1	1	1	30	U02620	1	2	750	U02739	1	2	3	3820
U00752	1	1	1	30	U02622	1	2	750	U02741	1	2	3	3840
U02050	1	2	1	100	U02625	1	2	750	U02742	1	2	3	3832
U02052	1	2	1	100	U02626	1	2	750	U02743	1	2	3	3840
U02100	1	2	1	1100	U02628	1	2	750	U02745	1	2	3	3840
U02104	1	2	1	1110	U02640	1	2	3820	U02746	1	2	3	3840
U02106	1	2	1	1110	U02643	1	2	3850	U02748	1	2	3	3841
U02108	1	2	1	1110	U02645	1	2	3850	U02750	1	2	3	3840
U02110	1	2	1	1110	U02648	1	2	3820	U02752	1	2	3	3840
U02112	1	2	1	1110	U02650	1	2	3820	U02754	1	2	3	3840
U02114	1	2	1	1110	U02652	1	2	3820	U02756	1	2	3	3840
U02116	1	2	1	1100	U02656	1	2	3840	U02758	1	2	3	3840
U02119	1	2	1	1110	U02662	1	2	3820	U02760	1	2	3	3840
U02121	1	2	1	1110	U02669	1	2	3820	U02761	1	2	3	3840

ELENCO CAPITOLI CON UNITA' PREVISIONALE DI BASE DI RIFERIMENTO  
PARTE SPESA

Capitolo	U	P	B	Capitolo	U	P	B	Capitolo	U	P	B
U02763	1	2	3	2	2	1	1	U03429	1	2	3
U02765	1	2	3	2	2	3	2	U03431	1	2	3
U02767	1	2	3	2	2	1	1	U03434	1	2	3
U02769	1	2	3	2	2	1	1	U03436	1	2	3
U02770	1	2	3	2	2	2	2	U03441	1	2	2
U02773	1	2	3	2	2	2	2	U03444	1	2	2
U02775	1	2	3	3	2	2	2	U03446	1	2	2
U02776	1	2	3	2	2	2	3	U03451	1	2	2
U02777	1	2	3	2	2	2	2	U03453	1	2	2
U02778	1	2	3	2	2	1	2	U03455	1	2	2
U02781	1	2	3	2	2	3	3	U03458	1	2	2
U02782	1	2	3	2	2	2	2	U03462	1	2	3
U02786	1	2	3	2	2	2	2	U03476	1	2	3
U02788	1	2	3	2	2	2	2	U03478	1	2	3
U02790	1	2	3	2	2	2	2	U03480	1	2	3
U02791	1	2	3	2	2	2	2	U03482	1	2	3
U02792	1	2	3	2	2	2	2	U03484	1	2	3
U02796	1	2	3	2	2	3	2	U03486	1	2	3
U02798	1	2	3	3	2	3	2	U03488	1	2	3
U02800	1	2	3	3	3	3	2	U03490	1	2	3
U02802	1	2	3	3	3	4	2	U03492	1	2	3
U02804	1	2	3	2	2	3	2	U03494	1	2	3
U02806	1	2	3	2	2	3	2	U03496	1	2	3
U02808	1	2	3	2	2	3	2	U03498	1	2	3
U02810	1	2	3	2	2	3	2	U03502	1	2	3
U02812	1	2	3	2	2	3	2	U03504	1	2	3
U02814	1	2	3	2	2	3	2	U03506	1	2	3
U02816	1	2	3	2	2	3	2	U03508	1	2	3
U02818	1	2	3	2	3	3	2	U03510	1	2	3
U02850	1	2	1	1	2	3	2	U03512	1	2	3

ELENCO CAPITOLI CON UNITA' PREVISIONALE DI BASE DI RIFERIMENTO  
PARTE SPESA

Capitolo	U	P	B	Capitolo	U	P	B	Capitolo	U	P	B		
U03514	1	2	3	2	3935	U03815	1	8	2	1	1	850	
U03516	1	2	3	2	3935	U03817	1	8	2	1	1	850	
U03518	1	2	3	2	3936	U03819	1	8	2	1	1	850	
U03520	1	2	3	2	3936	U03821	1	8	2	1	1	850	
U03522	1	2	3	2	3935	U03823	1	8	2	1	1	850	
U03524	1	2	3	2	3936	U03825	1	8	2	1	1	850	
U03526	1	2	3	2	3935	U03827	1	8	2	1	1	850	
U03528	1	2	3	2	3936	U03829	1	8	2	1	1	850	
U03530	1	2	3	2	3935	U03831	1	8	2	1	1	850	
U03532	1	2	3	2	3936	U03833	1	8	2	1	1	850	
U03534	1	2	3	2	3935	U03836	1	8	2	3	2	3883	
U03536	1	2	3	2	3936	U03838	1	8	2	3	2	3883	
U03538	1	2	3	2	3935	U03840	1	8	2	1	3	1510	
U03540	1	2	3	2	3935	U03843	1	8	2	3	1	3500	
U03542	1	2	3	2	3936	U03845	1	8	2	3	1	3500	
U03544	1	2	3	2	3936	U03850	1	8	2	3	3	4440	
U03546	1	2	3	2	3935	U03854	1	8	2	3	2	3501	
U03548	1	2	3	2	3936	U03856	1	8	2	3	2	3501	
U03550	1	2	3	2	3935	U03857	1	8	2	3	3	4441	
U03552	1	2	3	2	3935	U03860	1	8	2	4	1	3	12650
U03554	1	2	3	2	3935	U03861	1	8	2	3	3	4440	
U03556	1	2	3	2	3935	U03864	1	8	2	3	2	3501	
U03558	1	2	3	2	3936	U03866	1	8	2	3	2	3501	
U03560	1	2	3	2	3936	U03868	1	8	2	3	3	4440	
U03562	1	2	3	2	3936	U03871	1	8	2	1	2	1150	
U03564	1	2	3	2	3936	U03873	1	8	2	1	2	1150	
U03566	1	2	3	2	3940	U03877	1	8	2	3	2	3570	
U03568	1	2	3	2	3940	U03878	1	8	2	1	1	850	
U03570	1	2	3	2	3940	U03882	1	8	2	1	1	850	
U03572	1	2	3	2	3940	U03883	1	8	2	1	2	1150	
						U03884	1	8	2	1	1	850	
						U03885	1	8	2	1	2	1145	
						U03886	1	8	2	1	2	1145	
						U03887	1	8	2	1	1	850	
						U03889	1	8	2	1	3	1510	
						U03892	1	8	2	1	1	850	
						U03902	1	8	2	1	1	850	
						U03904	1	8	2	1	1	850	
						U03905	1	8	2	1	3	1500	
						U03910	1	8	2	1	3	1510	
						U03913	1	8	2	1	2	1150	
						U03917	1	8	2	1	3	1510	
						U03918	1	8	2	1	3	1520	
						U03920	1	8	2	1	2	1150	
						U03922	1	8	2	1	2	1160	
						U03924	1	8	2	1	2	1160	
						U03925	1	8	2	1	3	1520	
						U03926	1	8	2	1	3	1510	
						U03927	1	8	2	1	3	1521	
						U03928	1	8	2	1	3	1510	
						U03931	1	8	2	1	3	1510	
						U03932	1	8	2	1	2	1162	
						U03933	1	8	2	1	3	1510	
						U03937	1	8	2	1	3	1510	
						U03939	1	8	2	1	3	1510	
						U03941	1	8	2	1	2	1150	
						U03943	1	8	2	1	2	1150	
						U03947	1	8	2	1	2	1150	
						U03949	1	8	2	1	2	1150	
						U03951	1	8	2	1	2	1150	

ELENCO CAPITOLI CON UNITA' PREVISIONALE DI BASE DI RIFERIMENTO  
PARTE SPESA

Capitolo	U	P	B	Capitolo	U	P	B	Capitolo	U	P	B	
U03953	1	2	1	2	1	1	1	U04222	1	2	1	1
U03955	1	2	1	1	2	1	1	U04240	1	2	1	1
U03959	1	2	1	1	2	1	1	U04242	1	2	1	1
U03962	1	2	1	3	1	2	1	U04244	1	2	1	1
U03965	1	2	1	2	1	1	1	U04246	1	2	1	1
U03967	1	2	1	2	1	1	1	U04248	1	2	1	1
U03969	1	2	1	2	1	1	1	U04250	1	2	1	1
U03971	1	2	1	2	1	1	1	U04265	1	2	1	1
U03973	1	2	1	2	1	1	1	U04276	1	2	1	3
U03975	1	2	1	2	1	1	1	U04280	1	2	1	1
U03977	1	2	1	2	1	1	1	U04298	1	2	1	1
U03980	1	2	1	2	1	1	1	U04300	1	2	1	1
U03982	1	2	1	2	1	2	1	U04312	1	2	1	3
U03984	1	2	1	3	1	5	8	U04318	1	2	1	1
U03988	1	2	1	2	1	2	1	U04321	1	2	1	1
U03991	1	2	1	2	1	2	1	U04328	1	2	1	1
U03999	1	2	1	2	1	2	1	U04330	1	2	1	3
U04000	1	2	1	2	1	2	1	U04332	1	2	1	3
U04012	1	2	1	2	1	2	1	U04340	1	2	1	1
U04014	1	2	1	2	1	2	1	U04343	1	2	1	1
U04016	1	2	1	2	1	2	1	U04345	1	2	1	3
U04017	1	2	1	2	1	2	1	U04348	1	2	1	3
U04018	1	2	1	2	1	2	1	U04350	1	2	1	1
U04020	1	2	1	2	1	2	1	U04352	1	2	1	1
U04071	1	2	1	1	1	1	1	U04355	1	2	1	1
U04075	1	2	1	1	1	1	1	U04357	1	2	1	1
U04076	1	2	1	1	1	1	1	U04358	1	2	1	1
U04077	1	2	1	1	1	1	1	U04360	1	2	1	1
U04080	1	2	1	1	1	1	1	U04362	1	2	1	1
U04082	1	2	1	1	1	1	1	U04365	1	2	1	1

ELENCO CAPITOLI CON UNITA' PREVISIONALE DI BASE DI RIFERIMENTO  
PARTE SPESA

Capitolo				Capitolo				Capitolo							
	U	P	B		U	P	B		U	P	B				
U04367	1	2	1	2	U05063	1	2	1	2	U05779	1	2	2	1	2020
U04372	1	2	1	2	U05064	1	2	1	1	U10050	1	2	1	1	100
U04380	1	2	1	1	U05066	1	2	1	1	U10110	1	2	2	1	2060
U04382	1	2	1	1	U05068	1	2	1	1	U10580	1	3	1	2	5210
U04390	1	2	1	1	U05070	1	2	1	2	U10584	1	3	1	2	5245
U04400	1	2	1	1	U05072	1	2	1	1	U10586	1	3	1	2	5244
U04430	1	2	1	1	U05075	1	2	1	1	U10596	1	3	1	3	6025
U04432	1	2	1	1	U05078	1	2	1	1	U10636	1	3	1	2	5242
U04434	1	2	1	1	U05160	1	2	1	1	U10638	1	3	1	2	5241
U04436	1	2	1	1	U05175	1	2	1	1	U10652	1	3	1	3	6032
U04438	1	2	1	1	U05540	1	2	1	1	U10800	1	3	1	2	5230
U04440	1	2	1	1	U05550	1	2	1	1	U10802	1	3	1	2	5230
U04480	1	2	1	1	U05648	1	2	1	1	U10803	1	3	1	2	5231
U04485	1	2	1	1	U05650	1	2	1	1	U10805	1	3	1	2	5231
U04487	1	2	1	1	U05652	1	2	1	1	U10807	1	3	1	2	5231
U04489	1	2	1	1	U05654	1	2	1	1	U10809	1	3	1	2	5231
U04491	1	2	1	1	U05656	1	2	1	1	U12023	1	3	1	2	5301
U05040	1	2	1	1	U05658	1	2	1	1	U12032	1	3	1	2	5320
U05042	1	2	1	1	U05660	1	2	1	1	U12037	1	3	1	2	5310
U05044	1	2	1	1	U05662	1	2	1	1	U12078	1	3	1	2	5328
U05046	1	2	1	1	U05664	1	2	1	1	U12080	1	3	1	2	5330
U05048	1	2	1	1	U05700	1	2	1	1	U12242	1	3	1	2	5310
U05050	1	2	1	1	U05703	1	2	1	1	U12900	1	3	1	3	6140
U05053	1	2	1	1	U05704	1	2	1	1	U12905	1	3	1	2	5311
U05055	1	2	1	1	U05705	1	2	1	1	U13020	1	3	1	2	5310
U05056	1	2	1	1	U05707	1	2	1	1	U13022	1	3	1	2	5310
U05057	1	2	1	1	U05710	1	2	1	1	U13024	1	3	1	2	5311
U05058	1	2	1	1	U05720	1	2	1	1	U13032	1	3	1	3	6131
U05060	1	2	1	1	U05755	1	2	1	1	U13038	1	3	1	2	5311
U05062	1	2	1	1	U05777	1	2	2	1	U14050	1	3	1	2	5400

ELENCO CAPITOLI CON UNITA' PREVISIONALE DI BASE DI RIFERIMENTO  
PARTE SPESA

Capitolo	U	P	B	Capitolo	U	P	B	Capitolo	U	P	B							
U14053	1	3	1	2	5400	U17997	1	3	4	1	2	5522	U18179	1	3	1	2	5588
U14057	1	3	1	2	5400	U18083	1	3	4	1	2	5550	U18181	1	3	1	2	5588
U14070	1	3	1	3	6200	U18086	1	3	1	1	2	5550	U18183	1	3	1	2	5588
U14072	1	3	1	3	6200	U18088	1	3	1	1	2	5551	U18186	1	3	1	2	5592
U14074	1	3	1	3	6200	U18091	1	3	1	1	2	5550	U18188	1	3	1	2	5592
U14100	1	3	1	2	5400	U18093	1	3	1	1	2	5550	U18190	1	3	1	2	5592
U14120	1	3	1	2	5406	U18096	1	3	1	1	2	5551	U18215	1	3	1	4	6900
U14425	1	3	1	3	6210	U18103	1	3	1	1	2	5550	U18249	1	3	1	2	5551
U14427	1	3	1	3	6212	U18105	1	3	1	1	2	5551	U18300	1	3	1	2	5720
U14431	1	3	1	2	5400	U18107	1	3	4	1	2	5550	U18302	1	3	1	3	6405
U14474	1	3	1	2	5400	U18109	1	3	4	1	2	5500	U18304	1	3	1	3	6407
U14476	1	3	1	2	5400	U18113	1	3	1	1	2	5500	U18314	1	3	1	2	5561
U14550	1	3	1	2	5400	U18116	1	3	1	1	2	5510	U18328	1	3	1	2	5561
U14552	1	3	1	2	5400	U18119	1	3	1	1	2	5550	U18347	1	3	1	3	6469
U14554	1	3	1	2	5400	U18122	1	3	1	1	2	5551	U18349	1	3	1	3	6469
U16216	1	3	1	1	5000	U18124	1	3	1	1	2	5505	U18352	1	3	1	3	6471
U16218	1	3	1	1	5000	U18128	1	3	1	1	2	5551	U18354	1	3	1	3	6471
U16221	1	3	1	3	6005	U18132	1	3	1	1	2	5550	U18362	1	3	1	2	5561
U16223	1	3	1	3	6005	U18134	1	3	1	1	2	5550	U18364	1	3	1	2	5561
U16330	1	3	1	3	6301	U18136	1	3	1	1	2	5550	U18368	1	3	1	2	5561
U16332	1	3	1	3	6300	U18138	1	3	1	1	2	5500	U18371	1	3	1	3	6469
U16352	1	3	1	3	6310	U18141	1	3	1	1	2	5550	U18410	1	3	1	3	6412
U16354	1	3	1	2	5400	U18143	1	3	4	1	2	5580	U18415	1	3	1	3	6412
U16362	1	3	1	3	6301	U18149	1	3	1	1	2	5551	U18417	1	3	1	3	6412
U16364	1	3	1	3	6301	U18151	1	3	1	1	2	5581	U18420	1	3	1	3	6418
U16400	1	3	1	3	6300	U18162	1	3	1	1	2	5800	U18578	1	3	1	2	5780
U16402	1	3	1	3	6300	U18164	1	3	1	1	2	5588	U18581	1	3	1	2	5782
U17990	1	3	1	2	5510	U18166	1	3	1	1	2	5592	U18588	1	3	1	2	5782
U17993	1	3	1	2	5510	U18174	1	3	2	2	7273	U19449	1	3	1	3	6445	
U17996	1	3	1	2	5522	U18177	1	3	1	3	6380	U19453	1	3	1	3	6446	



ELENCO CAPITOLI CON UNITA' PREVISIONALE DI BASE DI RIFERIMENTO  
PARTE SPESA

Capitolo	U	P	B	Capitolo	U	P	B	Capitolo	U	P	B								
U19476	1	3	1	3	6450	U21117	1	3	2	2	3	8000	U22028	1	3	2	2	3	8502
U19478	1	3	1	3	6450	U21119	1	3	2	2	2	7130	U22029	1	3	2	3	8503	
U19480	1	3	1	3	6450	U21207	1	3	2	2	2	7120	U22030	1	3	2	3	8500	
U19482	1	3	1	3	6450	U21209	1	3	2	2	2	7120	U22031	1	3	2	3	8502	
U19484	1	3	1	3	6460	U21226	1	3	2	2	3	8230	U22032	1	3	2	3	8503	
U19505	1	3	1	3	6460	U21704	1	3	2	2	2	7150	U22033	1	3	2	3	8500	
U19507	1	3	1	3	6460	U22000	1	3	2	2	3	8502	U22034	1	3	2	3	8502	
U20062	1	3	1	2	5791	U22001	1	3	2	2	3	8503	U22035	1	3	2	3	8503	
U20066	1	3	1	2	5791	U22002	1	3	2	2	3	8500	U22036	1	3	2	3	8500	
U20068	1	3	1	2	5791	U22003	1	3	2	2	3	8502	U22037	1	3	2	2	7502	
U20080	1	3	1	2	5791	U22004	1	3	2	2	3	8503	U22038	1	3	2	2	7503	
U20081	1	3	1	2	5791	U22005	1	3	2	2	3	8500	U22039	1	3	2	2	7500	
U20084	1	3	1	2	5789	U22006	1	3	2	2	3	8502	U22040	1	3	2	2	7502	
U21059	1	3	2	2	7133	U22007	1	3	2	2	3	8503	U22041	1	3	2	2	7503	
U21061	1	3	2	2	7133	U22008	1	3	2	2	3	8500	U22042	1	3	2	2	7500	
U21064	1	3	2	3	8001	U22009	1	3	2	2	3	8502	U22043	1	3	2	3	8502	
U21069	1	3	2	2	7130	U22011	1	3	2	2	3	8503	U22044	1	3	2	3	8503	
U21071	1	3	2	3	8001	U22012	1	3	2	2	3	8500	U22045	1	3	2	3	8500	
U21073	1	3	2	2	7130	U22013	1	3	2	2	3	8502	U22046	1	3	2	3	8502	
U21077	1	3	2	2	7133	U22014	1	3	2	2	3	8503	U22047	1	3	2	3	8503	
U21079	1	3	2	2	7130	U22016	1	3	2	2	3	8500	U22048	1	3	2	3	8500	
U21088	1	3	2	3	8000	U22017	1	3	2	2	2	7502	U22049	1	3	2	3	8502	
U21093	1	3	2	2	7135	U22018	1	3	2	2	2	7503	U22050	1	3	2	3	8503	
U21099	1	3	2	2	7135	U22019	1	3	2	2	2	7500	U22051	1	3	2	3	8500	
U21104	1	3	2	3	8000	U22021	1	3	2	2	2	7502	U22052	1	3	2	3	8502	
U21106	1	3	2	3	8000	U22022	1	3	2	2	2	7503	U22053	1	3	2	3	8503	
U21108	1	3	2	3	8000	U22023	1	3	2	2	2	7500	U22054	1	3	2	3	8500	
U21110	1	3	2	2	7130	U22024	1	3	2	2	3	8502	U22055	1	3	2	3	8502	
U21113	1	3	2	2	7130	U22026	1	3	2	2	3	8503	U22056	1	3	2	3	8503	
U21115	1	3	2	2	7131	U22027	1	3	2	2	3	8500	U22057	1	3	2	3	8500	

ELENCO CAPITOLI CON UNITA' PREVISIONALE DI BASE DI RIFERIMENTO  
PARTE SPESA

Capitolo	U	P	B	Capitolo	U	P	B	Capitolo	U	P	B								
U22058	1	3	2	3	8502	U22088	1	3	5	2	2	7502	U22118	1	3	2	2	3	8502
U22059	1	3	2	3	8503	U22089	1	3	5	2	2	7503	U22119	1	3	2	2	3	8503
U22060	1	3	2	3	8500	U22090	1	3	5	2	2	7500	U22121	1	3	2	2	3	8500
U22061	1	3	2	3	8502	U22091	1	3	5	2	2	7502	U22123	1	3	2	2	3	8500
U22062	1	3	2	3	8503	U22092	1	3	5	2	2	7503	U22125	1	3	2	2	3	8502
U22063	1	3	2	3	8500	U22093	1	3	5	2	2	7500	U22127	1	3	2	2	3	8503
U22064	1	3	2	3	8502	U22094	1	3	5	2	2	7502	U22128	1	3	2	2	2	7500
U22065	1	3	2	3	8503	U22095	1	3	5	2	2	7503	U22129	1	3	2	2	2	7502
U22066	1	3	2	3	8500	U22096	1	3	5	2	2	7500	U22130	1	3	2	2	2	7503
U22067	1	3	2	3	8502	U22097	1	3	5	2	2	7502	U22210	1	3	2	2	3	8260
U22068	1	3	2	3	8503	U22098	1	3	5	2	2	7503	U22258	1	3	2	2	3	8270
U22069	1	3	2	3	8500	U22099	1	3	5	2	2	7500	U22261	1	3	2	2	2	7160
U22070	1	3	2	3	8502	U22100	1	3	5	2	2	7502	U22262	1	3	2	2	2	7160
U22071	1	3	2	3	8503	U22101	1	3	5	2	2	7503	U22263	1	3	2	2	2	7160
U22072	1	3	2	3	8500	U22102	1	3	5	2	2	7500	U22264	1	3	2	2	2	7160
U22073	1	3	2	3	8502	U22103	1	3	5	2	2	7502	U22266	1	3	2	2	2	7160
U22074	1	3	2	3	8503	U22104	1	3	5	2	2	7503	U22269	1	3	2	2	2	7160
U22075	1	3	2	3	8500	U22105	1	3	5	2	2	7500	U22278	1	3	2	2	2	7161
U22076	1	3	2	3	7502	U22106	1	3	5	2	2	7502	U22280	1	3	2	2	2	7160
U22077	1	3	2	3	7503	U22107	1	3	5	2	2	7503	U22835	1	3	2	2	3	8300
U22078	1	3	2	3	7500	U22108	1	3	5	2	2	7500	U22862	1	3	2	2	2	7200
U22079	1	3	2	3	7502	U22109	1	3	5	2	2	7502	U22888	1	3	2	2	2	7200
U22080	1	3	2	3	7503	U22110	1	3	5	2	2	7503	U22891	1	3	2	2	2	7200
U22081	1	3	2	3	7500	U22111	1	3	5	2	2	7500	U22894	1	3	2	2	2	7200
U22082	1	3	2	3	7502	U22112	1	3	5	2	2	7502	U22897	1	3	2	2	2	7200
U22083	1	3	2	3	7503	U22113	1	3	5	2	2	7503	U23005	1	3	2	2	2	7200
U22084	1	3	2	3	7500	U22114	1	3	5	2	2	7500	U23007	1	3	2	2	2	7200
U22085	1	3	2	3	8502	U22115	1	3	5	2	2	7502	U23009	1	3	2	2	2	7200
U22086	1	3	2	3	8503	U22116	1	3	5	2	2	7503	U23016	1	3	2	2	2	7200
U22087	1	3	2	3	8500	U22117	1	3	5	2	2	7500	U23018	1	3	2	2	2	7200

ELENCO CAPITOLI CON UNITA' PREVISIONALE DI BASE DI RIFERIMENTO  
PARTE SPESA

Capitolo	U	P	B	Capitolo	U	P	B	Capitolo	U	P	B					
U23021	1	3	2	2	U23126	1	3	2	3	8300	U23284	1	3	2	2	7248
U23023	1	3	2	3	U23130	1	3	2	3	8320	U23286	1	3	2	2	7246
U23025	1	3	2	3	U23132	1	3	2	3	8321	U23288	1	3	2	2	7248
U23028	1	3	2	3	U23134	1	3	2	2	7201	U23296	1	3	2	2	7246
U23030	1	3	2	3	U23136	1	3	2	2	7201	U23298	1	3	2	2	7248
U23032	1	3	2	3	U23138	1	3	2	3	8300	U23300	1	3	2	2	7246
U23034	1	3	2	2	U23140	1	3	2	2	7200	U23302	1	3	2	2	7246
U23035	1	3	2	3	U23142	1	3	2	2	7200	U23304	1	3	2	2	7246
U23036	1	3	2	2	U23144	1	3	2	2	7200	U23306	1	3	2	2	7246
U23047	1	3	2	2	U23146	1	3	2	2	7201	U23308	1	3	2	2	7248
U23053	1	3	2	2	U23148	1	3	2	2	7201	U23311	1	3	2	2	7246
U23055	1	3	2	2	U23150	1	3	2	2	7201	U23313	1	3	2	2	7248
U23059	1	3	2	2	U23152	1	3	2	2	7200	U23315	1	3	2	2	7200
U23063	1	3	2	3	U23154	1	3	2	2	7200	U23317	1	3	2	2	7200
U23065	1	3	2	2	U23156	1	3	2	2	7200	U23319	1	3	2	2	7200
U23067	1	3	2	2	U23158	1	3	2	3	8300	U23321	1	3	2	2	7200
U23071	1	3	2	3	U23160	1	3	2	3	8315	U23323	1	3	2	2	7200
U23073	1	3	2	2	U23166	1	3	2	2	7285	U23325	1	3	2	2	7200
U23075	1	3	2	2	U23168	1	3	2	3	8315	U23327	1	3	2	2	7200
U23077	1	3	2	2	U23170	1	3	2	2	7285	U23329	1	3	2	2	7200
U23079	1	3	2	3	U23171	1	3	2	2	7285	U23332	1	3	2	2	7246
U23087	1	3	2	3	U23173	1	3	2	2	7285	U23334	1	3	2	2	7246
U23089	1	3	2	2	U23175	1	3	2	2	7285	U23336	1	3	2	2	7246
U23095	1	3	2	3	U23180	1	3	2	2	7210	U23338	1	3	2	2	7246
U23097	1	3	2	3	U23182	1	3	2	3	8302	U23340	1	3	2	2	7248
U23100	1	3	2	3	U23184	1	3	2	3	8302	U23342	1	3	2	2	7248
U23102	1	3	2	3	U23186	1	3	2	3	8302	U23344	1	3	2	2	7246
U23115	1	3	2	3	U23187	1	3	2	3	8302	U23346	1	3	2	2	7248
U23122	1	3	2	3	U23188	1	3	2	3	8302	U23348	1	3	2	2	7276
U23124	1	3	2	3	U23282	1	3	2	2	7246	U23351	1	3	2	2	7276

ELENCO CAPITOLI CON UNITA' PREVISIONALE DI BASE DI RIFERIMENTO  
PARTE SPESA

Capitolo	U	P	B	Capitolo	U	P	B	Capitolo	U	P	B	
U23355	1	3	2	2	7278	1	3	2	2	7256	2	7255
U23357	1	3	2	2	7278	1	3	2	2	7256	2	7256
U23359	1	3	2	2	7246	1	3	2	2	7256	2	7255
U23361	1	3	2	2	7248	1	3	2	2	7256	3	8366
U23363	1	3	2	2	7246	1	3	2	2	7256	3	8365
U23365	1	3	2	2	7248	1	3	2	3	8365	3	8365
U23366	1	3	2	2	7273	1	3	2	3	8365	3	8366
U23367	1	3	2	2	7248	1	3	2	3	8365	3	8368
U23369	1	3	2	2	7246	1	3	2	3	8365	2	7255
U23370	1	3	2	2	7278	1	3	2	3	8365	2	7256
U23371	1	3	2	2	7246	1	3	2	3	8365	2	7264
U23372	1	3	2	2	7278	1	3	2	3	8365	2	7320
U23373	1	3	2	2	7248	1	3	2	3	8365	2	7320
U23374	1	3	2	2	7278	1	3	2	3	8366	2	7254
U23376	1	3	2	2	7278	1	3	2	3	8366	2	7310
U23380	1	3	2	2	7273	1	3	2	3	8366	2	7256
U23382	1	3	2	2	7273	1	3	2	3	8366	2	7256
U23384	1	3	2	2	7273	1	3	2	3	8366	3	8365
U23388	1	3	2	2	7273	1	3	2	3	8366	3	8366
U23390	1	3	2	2	7273	1	3	2	3	8366	3	8369
U23392	1	3	2	2	7273	1	3	2	3	8366	3	8368
U23444	1	3	2	2	7250	1	3	2	3	8365	3	8368
U23498	1	3	2	2	7302	1	3	2	3	8366	3	8369
U23500	1	3	2	2	7300	1	3	2	3	8365	3	8369
U23516	1	3	2	3	8222	1	3	2	3	8366	3	8369
U23604	1	3	2	2	7255	1	3	2	3	8365	2	7255
U23606	1	3	2	2	7255	1	3	2	3	8366	3	8365
U23610	1	3	2	2	7255	1	3	2	2	7255	3	8365
U23612	1	3	2	2	7255	1	3	2	2	7256	3	8366
U23614	1	3	2	2	7255	1	3	2	2	7255	3	8366
U23616	1	3	2	2	7256	1	3	2	2	7256	2	7255
U23618	1	3	2	2	7256	1	3	2	2	7256	2	7256
U23622	1	3	2	2	7256	1	3	2	2	7256	2	7255
U23624	1	3	2	2	7256	1	3	2	2	7256	3	8366
U23626	1	3	2	2	7256	1	3	2	2	7256	3	8365
U23628	1	3	2	3	8365	1	3	2	3	8365	3	8365
U23630	1	3	2	3	8365	1	3	2	3	8365	3	8366
U23632	1	3	2	3	8365	1	3	2	3	8365	3	8368
U23634	1	3	2	3	8365	1	3	2	3	8365	2	7255
U23636	1	3	2	3	8365	1	3	2	3	8365	2	7256
U23637	1	3	2	3	8365	1	3	2	3	8365	2	7264
U23640	1	3	2	3	8365	1	3	2	3	8365	2	7320
U23642	1	3	2	3	8365	1	3	2	3	8365	2	7320
U23644	1	3	2	3	8366	1	3	2	3	8366	2	7254
U23646	1	3	2	3	8366	1	3	2	3	8366	2	7310
U23648	1	3	2	3	8366	1	3	2	3	8366	2	7256
U23650	1	3	2	3	8366	1	3	2	3	8366	2	7256
U23652	1	3	2	3	8366	1	3	2	3	8366	3	8365
U23653	1	3	2	3	8366	1	3	2	3	8366	3	8366
U23656	1	3	2	3	8366	1	3	2	3	8366	3	8369
U23658	1	3	2	3	8366	1	3	2	3	8366	3	8368
U23660	1	3	2	3	8365	1	3	2	3	8365	3	8368
U23662	1	3	2	3	8366	1	3	2	3	8366	3	8369
U23664	1	3	2	3	8365	1	3	2	3	8365	3	8369
U23666	1	3	2	3	8366	1	3	2	3	8366	3	8369
U23668	1	3	2	3	8365	1	3	2	3	8365	2	7255
U23670	1	3	2	3	8366	1	3	2	3	8366	3	8365
U23672	1	3	2	2	7255	1	3	2	2	7255	3	8365
U23674	1	3	2	2	7256	1	3	2	2	7256	3	8366
U23675	1	3	2	2	7255	1	3	2	2	7255	3	8366
U23677	1	3	2	2	7255	1	3	2	2	7255	2	7255
U23680	1	3	2	2	7256	1	3	2	2	7256	2	7256
U23682	1	3	2	2	7255	1	3	2	2	7255	2	7255
U23684	1	3	2	3	8366	1	3	2	3	8366	3	8366
U23686	1	3	2	3	8365	1	3	2	3	8365	3	8365
U23688	1	3	2	3	8365	1	3	2	3	8365	3	8365
U23690	1	3	2	3	8366	1	3	2	3	8366	3	8366
U23692	1	3	2	3	8368	1	3	2	3	8368	3	8368
U23694	1	3	2	2	7255	1	3	2	2	7255	2	7255
U23696	1	3	2	2	7256	1	3	2	2	7256	2	7256
U23698	1	3	2	2	7264	1	3	2	2	7264	2	7264
U23702	1	3	2	2	7320	1	3	2	2	7320	2	7320
U23706	1	3	2	2	7320	1	3	2	2	7320	2	7320
U23710	1	3	2	2	7254	1	3	2	2	7254	2	7254
U23712	1	3	2	2	7310	1	3	2	2	7310	2	7310
U23714	1	3	2	2	7256	1	3	2	2	7256	2	7256
U23716	1	3	2	2	7256	1	3	2	2	7256	2	7256
U23746	1	3	2	3	8365	1	3	2	3	8365	3	8365
U23748	1	3	2	3	8366	1	3	2	3	8366	3	8366
U23750	1	3	2	3	8369	1	3	2	3	8369	3	8369
U23752	1	3	2	3	8368	1	3	2	3	8368	3	8368
U23754	1	3	2	3	8368	1	3	2	3	8368	3	8368
U23756	1	3	2	3	8369	1	3	2	3	8369	3	8369
U23758	1	3	2	3	8369	1	3	2	3	8369	3	8369
U23760	1	3	2	3	8369	1	3	2	3	8369	3	8369
U23762	1	3	2	2	7255	1	3	2	2	7255	2	7255
U23764	1	3	2	3	8365	1	3	2	3	8365	3	8365
U23766	1	3	2	3	8365	1	3	2	3	8365	3	8365
U23768	1	3	2	3	8366	1	3	2	3	8366	3	8366
U23770	1	3	2	3	8366	1	3	2	3	8366	3	8366

ELENCO CAPITOLI CON UNITA' PREVISIONALE DI BASE DI RIFERIMENTO  
PARTE SPESA

Capitolo	U	P	B	Capitolo	U	P	B	Capitolo	U	P	B				
U23772	1	3	2	2	U25544	1	3	3	2	U25614	1	3	3	2	9113
U23774	1	3	2	2	U25545	1	3	3	2	U25616	1	3	3	2	9115
U23776	1	3	2	2	U25546	1	3	3	2	U25618	1	3	3	2	9122
U23778	1	3	2	2	U25548	1	3	3	3	U25621	1	3	3	2	9115
U24118	1	3	2	2	U25558	1	4	3	2	U25647	1	3	3	2	9100
U24396	1	3	2	2	U25561	1	3	3	2	U25662	1	3	3	2	9100
U24398	1	3	2	2	U25562	1	3	3	2	U25664	1	3	3	2	9100
U24410	1	3	2	2	U25564	1	3	3	2	U25675	1	3	3	2	9100
U25491	1	3	3	2	U25567	1	3	3	2	U25677	1	3	3	2	9100
U25496	1	3	3	2	U25568	1	3	3	2	U25780	1	3	3	3	10010
U25498	1	3	3	2	U25569	1	3	3	2	U25783	1	3	3	3	10011
U25500	1	3	3	2	U25572	1	3	3	3	U25789	1	3	3	3	10011
U25502	1	3	3	2	U25577	1	3	3	2	U25792	1	3	3	3	10010
U25505	1	3	3	2	U25578	1	3	3	2	U25798	1	3	3	3	10010
U25507	1	3	3	3	U25579	1	3	3	2	U26500	1	3	4	2	11100
U25510	1	3	3	3	U25580	1	3	3	2	U26512	1	3	4	2	11102
U25511	1	3	3	3	U25581	1	3	3	2	U26514	1	3	4	2	11102
U25513	1	3	3	3	U25582	1	3	3	2	U26515	1	3	4	2	11102
U25516	1	3	3	3	U25583	1	3	3	2	U26516	1	3	4	2	11102
U25517	1	3	3	3	U25588	1	3	3	2	U26517	1	3	4	2	11102
U25518	1	3	3	2	U25591	1	3	3	2	U27000	1	3	4	3	11600
U25523	1	3	3	3	U25593	1	3	3	2	U27004	1	3	4	3	11600
U25525	1	3	3	3	U25595	1	3	3	2	U27704	1	3	4	2	11200
U25528	1	3	3	3	U25596	1	3	3	2	U27706	1	3	4	2	11200
U25530	1	3	3	3	U25598	1	3	3	2	U27712	1	3	4	3	11600
U25536	1	3	3	3	U25606	1	3	3	2	U27718	1	3	4	3	11600
U25538	1	3	3	3	U25608	1	3	3	2	U27720	1	3	4	2	11200
U25540	1	3	3	2	U25610	1	3	3	2	U27723	1	3	4	2	11200
U25542	1	3	3	2	U25612	1	3	3	2	U27727	1	3	4	3	11610
U25543	1	3	3	3	U25613	1	3	3	2	U27729	1	3	4	3	11611

ELENCO CAPITOLI CON UNITA' PREVISIONALE DI BASE DI RIFERIMENTO  
PARTE SPESA

Capitolo	U	P	B	Capitolo	U	P	B	Capitolo	U	P	B
U27732	1	3	4	3	11611	U30132	1	4	1	2	12119
U27734	1	3	4	2	11200	U30134	1	4	1	2	12119
U27736	1	3	4	2	11200	U30136	1	4	1	2	12118
U27738	1	3	4	2	11200	U30138	1	4	1	2	12119
U27744	1	3	4	3	11600	U30140	1	4	1	2	12118
U27756	1	3	4	3	11606	U30142	1	4	1	2	12119
U30050	1	2	1	1	100	U30144	1	4	1	2	12118
U30060	1	4	1	2	12110	U30146	1	4	1	2	12119
U30062	1	4	1	2	12112	U30148	1	4	1	2	12118
U30064	1	4	1	2	12108	U30151	1	4	1	2	12118
U30066	1	4	1	2	12108	U30153	1	4	1	2	12118
U30068	1	4	1	2	12108	U30155	1	4	1	2	12119
U30070	1	4	1	2	12100	U30157	1	4	1	2	12119
U30072	1	4	1	2	12100	U30159	1	4	1	2	12119
U30074	1	4	1	2	12100	U30161	1	4	1	2	12118
U30076	1	4	1	2	12100	U30163	1	4	1	2	12119
U30078	1	4	1	2	12100	U30531	1	4	1	2	12131
U30080	1	4	1	2	12100	U30533	1	4	1	2	12131
U30082	1	4	1	2	12110	U30535	1	4	1	2	12131
U30084	1	4	1	2	12110	U30537	1	4	1	2	12131
U30087	1	4	1	2	12112	U30553	1	4	1	2	12120
U30089	1	4	1	2	12112	U30557	1	4	1	2	12120
U30112	1	4	1	2	12118	U30560	1	4	1	2	12140
U30116	1	4	1	2	12119	U30562	1	4	1	2	12120
U30120	1	4	1	2	12118	U30582	1	4	1	2	12125
U30122	1	4	1	2	12118	U30584	1	4	1	2	12126
U30124	1	4	1	2	12119	U30586	1	4	1	2	12125
U30126	1	4	1	2	12119	U30588	1	4	1	2	12126
U30128	1	4	1	2	12118	U30590	1	4	1	3	12605
U30130	1	4	1	2	12118	U30592	1	4	1	3	12606
						U30630	1	4	1	2	12160
						U30632	1	4	1	2	12160
						U30634	1	4	1	3	12630
						U30636	1	4	1	3	12630
						U30638	1	4	1	3	12630
						U30640	1	4	1	3	12630
						U30642	1	4	1	3	12630
						U30644	1	4	1	3	12630
						U30646	1	4	1	3	12630
						U30648	1	4	1	3	12635
						U30880	1	4	1	3	12620
						U30885	1	4	1	3	12620
						U30890	1	4	1	3	12620
						U30895	1	4	1	3	12620
						U30925	1	4	1	3	12620
						U31106	1	4	1	2	12200
						U31108	1	4	1	2	12200
						U31110	1	4	1	3	12650
						U31114	1	4	1	2	12200
						U31116	1	4	1	3	12650
						U31153	1	4	1	2	12201
						U31155	1	4	1	2	12201
						U31158	1	4	1	2	12201
						U31173	1	4	1	3	12655
						U31175	1	4	1	3	12655
						U31177	1	4	1	3	12655
						U32007	1	4	1	3	12670
						U32009	1	4	1	3	12675
						U32011	1	4	1	3	12730
						U32013	1	4	1	3	12675

ELENCO CAPITOLI CON UNITA' PREVISIONALE DI BASE DI RIFERIMENTO  
PARTE SPESA

Capitolo	U	P	B	Capitolo	U	P	B	Capitolo	U	P	B		
U32015	1	4	1	3	12675			U33100	1	4	1	4	12900
U32017	1	4	1	3	12730			U33150	1	4	1	4	12900
U32020	1	4	1	3	12670			U35150	1	4	2	4	14900
U32023	1	4	1	3	12674			U35300	1	4	2	4	14900
U32025	1	4	1	3	12675			U35305	1	4	2	3	14000
U32027	1	4	1	2	12304			U35310	1	4	2	3	14000
U32028	1	4	1	2	12304			U35647	1	4	2	3	14500
U32029	1	4	1	3	12675			U35649	1	4	2	2	13200
U32030	1	4	1	3	12675			U35704	1	4	2	3	14180
U32031	1	4	1	3	12675			U35706	1	4	2	3	14180
U32032	1	4	1	3	12675			U35716	1	4	2	3	14180
U32035	1	4	1	3	12810			U35750	1	4	2	4	14900
U32038	1	4	1	2	12290			U35760	1	4	2	4	14900
U32040	1	4	1	2	12301			U35801	1	4	2	3	14181
U32043	1	4	1	2	12300			U35803	1	4	2	3	14181
U32045	1	4	1	3	12800			U36184	1	4	2	3	14062
U32048	1	4	1	3	12675			U36186	1	4	2	3	14062
U32051	1	4	1	3	12675			U36188	1	4	2	3	14062
U32054	1	4	1	4	12900			U36192	1	4	2	3	14072
U32056	1	4	1	3	12730			U36195	1	4	2	2	13870
U32059	1	4	1	2	12290			U36197	1	4	2	2	13870
U32061	1	4	1	3	12700			U36199	1	4	2	2	13870
U32063	1	4	1	3	12700			U36302	1	4	2	3	14080
U32067	1	4	1	3	12710			U36355	1	4	2	2	13235
U32069	1	4	1	3	12710			U36357	1	4	2	2	13235
U32070	1	4	1	3	12720			U36359	1	4	2	2	13235
U32073	1	4	1	3	12675			U36700	1	4	2	2	13270
U32075	1	4	1	3	12730			U36702	1	4	2	2	13270
U32076	1	4	1	3	12730			U36704	1	4	2	2	13270
U32077	1	4	1	3	12675			U36710	1	4	2	2	13265

ELENCO CAPITOLI CON UNITA' PREVISIONALE DI BASE DI RIFERIMENTO  
PARTE SPESA

Capitolo	U	P	B	Capitolo	U	P	B	Capitolo	U	P	B
U36740	1	4	2	2	13278	U37102	1	4	2	2	13230
U36742	1	4	2	2	13278	U37107	1	4	2	2	13235
U37005	1	4	2	2	13280	U37109	1	4	2	2	13235
U37012	1	4	2	2	13235	U37112	1	4	2	2	13340
U37030	1	4	2	2	13290	U37114	1	4	2	2	13235
U37032	1	4	2	2	13300	U37116	1	4	2	2	13235
U37035	1	4	2	3	14090	U37118	1	4	2	2	13233
U37040	1	4	2	3	14180	U37122	1	4	2	2	13235
U37047	1	4	2	2	13311	U37124	1	4	2	2	13235
U37056	1	4	2	2	13235	U37126	1	4	2	2	13235
U37058	1	4	2	2	13235	U37128	1	4	2	2	13235
U37062	1	4	2	2	13235	U37160	1	4	2	3	14165
U37063	1	4	2	2	13235	U37164	1	4	2	2	13805
U37064	1	4	2	2	13235	U37166	1	4	2	3	14165
U37065	1	4	2	2	13235	U37170	1	4	2	3	14180
U37068	1	4	2	2	13235	U37175	1	4	2	2	13360
U37070	1	4	2	2	13235	U37178	1	4	2	2	13360
U37072	1	4	2	2	13235	U37181	1	4	2	2	13360
U37074	1	4	2	2	13235	U37183	1	4	2	2	13360
U37076	1	4	2	2	13235	U37185	1	4	2	2	13360
U37077	1	4	2	2	13235	U37230	1	4	2	2	13420
U37078	1	4	2	2	13235	U37232	1	4	2	2	13425
U37082	1	4	2	2	13235	U37234	1	4	2	2	13420
U37084	1	4	2	2	13235	U37250	1	4	2	3	14170
U37086	1	4	2	2	13235	U37268	1	4	2	3	14180
U37088	1	4	2	2	13235	U37270	1	4	2	3	14180
U37092	1	4	2	2	13230	U37272	1	4	2	3	14180
U37094	1	4	2	2	13230	U37274	1	4	2	3	14180
U37096	1	4	2	2	13230	U37292	1	4	2	3	14180
U37098	1	4	2	2	13230	U37294	1	4	2	3	14180
						U37296	1	4	2	3	14180
						U37302	1	4	2	3	14180
						U37306	1	4	2	3	14180
						U37330	1	4	2	4	14900
						U37332	1	4	2	3	14220
						U37336	1	4	2	3	14200
						U37344	1	4	2	3	14220
						U37352	1	4	2	3	14225
						U37364	1	4	2	3	14225
						U37366	1	4	2	2	13405
						U37368	1	4	2	2	13405
						U37371	1	4	2	2	13410
						U37374	1	4	2	3	14220
						U37378	1	4	2	3	14223
						U37381	1	4	2	3	14225
						U37383	1	4	2	3	14225
						U37385	1	4	2	3	14223
						U37392	1	4	2	3	14224
						U37399	1	4	2	3	14224
						U37402	1	4	2	3	14180
						U37404	1	4	2	3	14223
						U37406	1	4	2	3	14180
						U37408	1	4	2	3	14223
						U37410	1	4	2	3	14230
						U37412	1	4	2	3	14223
						U37415	1	4	2	3	14225
						U37417	1	4	2	3	14225
						U37419	1	4	2	3	14225
						U37422	1	4	2	3	14225
						U37427	1	4	2	3	14223



ELENCO CAPITOLI CON UNITA' PREVISIONALE DI BASE DI RIFERIMENTO  
PARTE SPESA

Capitolo	U	P	B	Capitolo	U	P	B	Capitolo	U	P	B
U37429	1	4	2	3	14223	U38217	1	4	2	2	13516
U37431	1	4	2	3	14223	U38219	1	4	2	2	13517
U37436	1	4	2	3	14223	U38221	1	4	2	2	13536
U38015	1	4	2	2	13506	U38223	1	4	2	2	13540
U38017	1	4	2	2	13510	U38225	1	4	2	2	13542
U38027	1	4	2	3	14310	U38227	1	4	2	2	13535
U38030	1	4	2	3	14300	U38229	1	4	2	2	13535
U38033	1	4	2	2	13503	U38231	1	4	2	2	13535
U38036	1	4	2	2	13503	U38233	1	4	2	2	13536
U38038	1	4	2	3	14302	U38235	1	4	2	2	13536
U38039	1	4	2	2	13503	U38237	1	4	2	2	13536
U38045	1	4	2	2	13500	U38239	1	4	2	2	13536
U38047	1	4	2	2	13500	U38241	1	4	2	2	13516
U38050	1	4	2	2	13500	U38243	1	4	2	2	13517
U38061	1	4	2	2	13503	U38245	1	4	2	2	13540
U38063	1	4	2	2	13503	U38247	1	4	2	2	13542
U38066	1	4	2	3	14302	U38249	1	4	2	2	13535
U38070	1	4	2	2	13500	U38251	1	4	2	2	13535
U38078	1	4	2	2	13500	U38252	1	4	2	2	13516
U38082	1	4	2	2	13500	U38253	1	4	2	3	14633
U38084	1	4	2	2	13500	U38254	1	4	2	2	13516
U38085	1	4	2	3	14300	U38255	1	4	2	2	13535
U38090	1	4	2	3	14305	U38257	1	4	2	2	13536
U38096	1	4	2	2	13500	U38259	1	4	2	2	13536
U38098	1	4	2	2	13500	U38261	1	4	2	3	14635
U38100	1	4	2	2	13500	U38263	1	4	2	2	13536
U38102	1	4	2	2	13500	U39045	1	4	2	2	13800
U38105	1	4	2	2	13503	U39050	1	4	2	3	14500
U38107	1	4	2	2	13500	U39055	1	4	2	3	14502
U38109	1	4	2	2	13503	U39057	1	4	2	3	14502

ELENCO CAPITOLI CON UNITA' PREVISIONALE DI BASE DI RIFERIMENTO  
PARTE SPESA

Capitolo	U	P	B	Capitolo	U	P	B	Capitolo	U	P	B				
U39186	1	4	2	2	13863	1	4	2	2	13885	1	4	2	3	14560
U39187	1	4	2	2	13863	1	4	2	3	14550	1	4	2	3	14570
U39188	1	4	2	2	13863	1	4	2	3	14550	1	4	2	3	14570
U39189	1	4	2	2	13863	1	4	2	3	14550	1	4	2	3	14580
U39191	1	4	2	2	13863	1	4	2	3	14550	1	4	2	2	13850
U39220	1	4	2	3	14500	1	4	2	3	14560	1	4	2	2	13858
U39247	1	4	2	3	14502	1	4	2	3	14570	1	4	2	2	13860
U39255	1	4	2	3	14502	1	4	2	3	14560	1	4	3	3	15800
U39262	1	4	2	2	13862	1	4	2	3	14580	1	4	3	3	15800
U39264	1	4	2	3	14502	1	4	2	2	13880	1	4	3	3	15802
U39307	1	4	2	3	14501	1	4	2	2	13880	1	4	3	2	15239
U39310	1	4	2	3	14502	1	4	2	2	13835	1	4	3	2	15239
U39314	1	4	2	3	14515	1	4	2	2	13840	1	4	3	2	15238
U39317	1	4	2	2	13820	1	4	2	2	13845	1	4	3	2	15239
U39320	1	4	2	3	14502	1	4	2	3	14550	1	4	3	2	15238
U39323	1	4	2	3	14145	1	4	2	2	13872	1	4	3	2	15238
U39326	1	4	2	3	14550	1	4	2	3	14502	1	4	3	3	15850
U39328	1	4	2	2	13862	1	4	2	3	14502	1	4	3	2	15239
U39330	1	4	2	3	14502	1	4	2	2	13850	1	4	3	2	15239
U39335	1	4	2	3	14502	1	4	2	2	13845	1	4	3	3	15852
U39350	1	4	2	3	14551	1	4	2	2	13845	1	4	3	2	15238
U39360	1	4	2	3	14555	1	4	2	3	14550	1	4	3	2	15239
U39362	1	4	2	3	14555	1	4	2	3	14550	1	4	3	2	15238
U39398	1	4	2	2	13830	1	4	2	3	14502	1	4	3	2	15239
U39400	1	4	2	2	13830	1	4	2	3	14180	1	4	3	3	15800
U39402	1	4	2	3	14630	1	4	2	3	14180	1	4	3	3	15850
U39404	1	4	2	3	14634	1	4	2	2	13855	1	4	3	3	15852
U39408	1	4	2	3	14633	1	4	2	3	14550	1	4	3	2	15238
U39410	1	4	2	3	14635	1	4	2	3	14550	1	4	3	2	15238
U39455	1	4	2	2	13885	1	4	2	3	14560	1	4	3	2	15238
U39457	1	4	2	2	13885	1	4	2	2	13885	1	4	2	3	14560
U39500	1	4	2	3	14550	1	4	2	3	14550	1	4	2	3	14570
U39502	1	4	2	3	14550	1	4	2	3	14550	1	4	2	3	14570
U39505	1	4	2	3	14550	1	4	2	3	14550	1	4	2	3	14580
U39510	1	4	2	3	14550	1	4	2	3	14550	1	4	2	2	13850
U39515	1	4	2	3	14560	1	4	2	3	14560	1	4	2	2	13858
U39520	1	4	2	3	14570	1	4	2	3	14570	1	4	2	2	13860
U39521	1	4	2	3	14560	1	4	2	3	14560	1	4	3	3	15800
U39527	1	4	2	3	14580	1	4	2	3	14580	1	4	3	3	15800
U39530	1	4	2	2	13880	1	4	2	2	13880	1	4	3	3	15802
U39532	1	4	2	2	13880	1	4	2	2	13880	1	4	3	2	15239
U39536	1	4	2	2	13835	1	4	2	2	13835	1	4	3	2	15239
U39545	1	4	2	2	13840	1	4	2	2	13840	1	4	3	2	15238
U39547	1	4	2	2	13845	1	4	2	2	13845	1	4	3	2	15239
U39550	1	4	2	3	14550	1	4	2	3	14550	1	4	3	2	15238
U39554	1	4	2	2	13872	1	4	2	2	13872	1	4	3	2	15238
U39560	1	4	2	3	14502	1	4	2	3	14502	1	4	3	3	15850
U39563	1	4	2	3	14502	1	4	2	3	14502	1	4	3	2	15239
U39580	1	4	2	2	13850	1	4	2	2	13850	1	4	3	2	15239
U39590	1	4	2	2	13845	1	4	2	2	13845	1	4	3	3	15852
U39592	1	4	2	2	13845	1	4	2	2	13845	1	4	3	2	15238
U39600	1	4	2	3	14550	1	4	2	3	14550	1	4	3	2	15239
U39606	1	4	2	3	14550	1	4	2	3	14550	1	4	3	2	15238
U39610	1	4	2	3	14502	1	4	2	3	14502	1	4	3	2	15239
U39616	1	4	2	3	14180	1	4	2	3	14180	1	4	3	3	15800
U39618	1	4	2	3	14180	1	4	2	3	14180	1	4	3	3	15850
U39630	1	4	2	2	13855	1	4	2	2	13855	1	4	3	3	15852
U39639	1	4	2	3	14550	1	4	2	3	14550	1	4	3	2	15238
U39650	1	4	2	3	14550	1	4	2	3	14550	1	4	3	2	15238
U39665	1	4	2	3	14560	1	4	2	3	14560	1	4	3	2	15238

ELENCO CAPITOLI CON UNITA' PREVISIONALE DI BASE DI RIFERIMENTO  
PARTE SPESA

Capitolo	U	P	B	Capitolo	U	P	B	Capitolo	U	P	B
U41372	1	4	3	2	15238	U42018	1	4	3	2	15243
U41374	1	4	3	2	15239	U42020	1	4	3	2	15243
U41376	1	4	3	2	15239	U42024	1	4	3	2	15245
U41378	1	4	3	2	15238	U43018	1	4	3	2	15240
U41380	1	4	3	2	15238	U43021	1	4	3	2	15240
U41382	1	4	3	2	15239	U43025	1	4	3	2	15250
U41384	1	4	3	2	15239	U43027	1	4	3	3	16000
U41386	1	4	3	2	15238	U43029	1	4	3	2	15250
U41388	1	4	3	2	15238	U43031	1	4	3	2	15250
U41390	1	4	3	2	15239	U43033	1	4	3	2	15250
U41392	1	4	3	2	15239	U43035	1	4	3	2	15250
U41394	1	4	3	3	15850	U43037	1	4	3	2	15250
U41396	1	4	3	3	15852	U43039	1	4	3	2	15250
U41398	1	4	3	2	15238	U43041	1	4	3	2	15250
U41400	1	4	3	2	15238	U43043	1	4	3	2	15250
U41570	1	4	3	3	15800	U43180	1	4	3	2	15260
U41650	1	4	3	4	16900	U43182	1	4	3	2	15260
U41900	1	4	3	3	15820	U43184	1	4	3	2	15260
U41962	1	4	3	2	15218	U43186	1	4	3	2	15260
U41974	1	4	3	3	15835	U43189	1	4	3	2	15260
U41976	1	4	3	3	15835	U43191	1	4	3	2	15260
U41978	1	4	3	3	15835	U43193	1	4	3	2	15260
U41993	1	4	3	2	15218	U43195	1	4	3	2	15260
U41997	1	4	3	3	15820	U43197	1	4	3	2	15260
U42006	1	4	3	2	15244	U43199	1	4	3	2	15260
U42008	1	4	3	2	15244	U43201	1	4	3	2	15260
U42010	1	4	3	2	15245	U43203	1	4	3	2	15260
U42012	1	4	3	2	15245	U43204	1	4	3	2	15270
U42014	1	4	3	2	15245	U43217	1	4	3	3	16011
U42016	1	4	3	2	15245	U43221	1	4	3	3	16010
						U43224	1	4	3	3	16011
						U43225	1	4	3	2	15260
						U43226	1	4	3	3	16011
						U43227	1	4	3	2	15270
						U43231	1	4	3	3	16011
						U43233	1	4	3	2	15000
						U43236	1	4	3	2	15260
						U43237	1	4	3	2	15000
						U43238	1	4	3	2	15270
						U43242	1	4	3	2	15200
						U43243	1	4	3	3	16020
						U43245	1	4	3	2	15263
						U43253	1	4	3	3	16025
						U43256	1	4	3	3	16020
						U43258	1	4	3	3	16020
						U43260	1	4	3	3	16010
						U43261	1	4	3	3	16020
						U43263	1	4	3	3	16011
						U43265	1	4	3	3	16010
						U43267	1	4	3	3	16010
						U43270	1	4	3	3	16010
						U43272	1	4	3	3	16010
						U43274	1	4	3	3	16010
						U43278	1	4	3	2	15255
						U43280	1	4	3	3	16011
						U43282	1	4	3	3	16010
						U43284	1	4	3	3	16025
						U43286	1	4	3	3	16020
						U43349	1	4	3	3	16011
						U43352	1	4	3	3	16011

ELENCO CAPITOLI CON UNITA' PREVISIONALE DI BASE DI RIFERIMENTO  
PARTE SPESA

Capitolo	U	P	B	Capitolo	U	P	B	Capitolo	U	P	B						
U43354	1	4	3	3	16011	U43726	1	4	3	2	15308	U45716	1	4	3	3	16650
U43356	1	4	3	3	16011	U45123	1	4	3	3	16420	U46071	1	4	3	2	15290
U43358	1	4	3	3	16011	U45125	1	4	3	3	16420	U46073	1	4	3	2	15290
U43362	1	4	3	3	16011	U45160	1	4	3	4	16900	U46075	1	4	3	2	15290
U43651	1	4	3	3	16508	U45172	1	4	3	3	16200	U46077	1	4	3	2	15290
U43654	1	4	3	3	16508	U45175	1	4	3	3	16200	U46079	1	4	3	2	15290
U43656	1	4	3	3	16512	U45177	1	4	3	3	16200	U46081	1	4	3	2	15290
U43658	1	4	3	3	16512	U45179	1	4	3	3	16200	U46083	1	4	3	2	15290
U43662	1	4	3	3	16512	U45184	1	4	3	3	16200	U46085	1	4	3	2	15290
U43664	1	4	3	3	16512	U45186	1	4	3	3	16200	U46087	1	4	3	2	15290
U43666	1	4	3	3	16512	U45188	1	4	3	3	16201	U46089	1	4	3	2	15290
U43673	1	4	3	3	16508	U45192	1	4	3	3	16201	U46091	1	4	3	2	15290
U43675	1	4	3	2	15300	U45194	1	4	3	3	16200	U46093	1	4	3	2	15290
U43682	1	4	3	2	15310	U45196	1	4	3	3	16201	U46095	1	4	3	2	15290
U43684	1	4	3	2	15308	U45198	1	4	3	3	16201	U46097	1	4	3	2	15290
U43687	1	4	3	2	15310	U45200	1	4	3	4	16900	U46099	1	4	3	2	15290
U43691	1	4	3	2	15308	U45210	1	4	3	2	15325	U46102	1	4	3	2	15290
U43693	1	4	3	2	15312	U45212	1	4	3	2	15325	U46105	1	4	3	2	15290
U43695	1	4	3	2	15310	U45214	1	4	3	2	15325	U46107	1	4	3	2	15290
U43697	1	4	3	2	15308	U45216	1	4	3	2	15325	U46110	1	4	3	3	16600
U43702	1	4	3	2	15315	U45220	1	4	3	3	16208	U46112	1	4	3	3	16601
U43704	1	4	3	2	15315	U45222	1	4	3	3	16208	U46115	1	4	3	3	16600
U43710	1	4	3	2	15312	U45235	1	4	3	3	16220	U46116	1	4	3	3	16600
U43712	1	4	3	2	15312	U45237	1	4	3	3	16220	U46117	1	4	3	3	16601
U43714	1	4	3	2	15312	U45341	1	4	3	3	16308	U46118	1	4	3	3	16600
U43716	1	4	3	2	15312	U45343	1	4	3	3	16310	U46119	1	4	3	3	16652
U43718	1	4	3	2	15308	U45345	1	4	3	3	16310	U46121	1	4	3	3	16652
U43720	1	4	3	2	15308	U45347	1	4	3	3	16308	U46123	1	4	3	3	16652
U43722	1	4	3	2	15308	U45349	1	4	3	3	16310	U46125	1	4	3	3	16600
U43724	1	4	3	2	15308	U45545	1	4	3	4	16900	U46127	1	4	3	3	16652

ELENCO CAPITOLI CON UNITA' PREVISIONALE DI BASE DI RIFERIMENTO  
PARTE SPESA

Capitolo	U	P	B	Capitolo	U	P	B	Capitolo	U	P	B						
U46129	1	4	3	3	16652	U47356	1	4	4	2	17017	U48052	1	4	4	3	17500
U46131	1	4	3	3	16652	U47358	1	4	4	2	17017	U48055	1	4	4	3	17451
U46134	1	4	3	3	16605	U47360	1	4	4	2	17017	U48074	1	4	4	3	17410
U46136	1	4	3	3	16654	U47362	1	4	4	2	17017	U48079	1	4	4	2	17101
U46138	1	4	3	3	16656	U47366	1	4	4	2	17017	U48084	1	4	4	2	17101
U46140	1	4	3	4	16902	U47368	1	4	4	2	17017	U48087	1	4	4	3	17510
U47015	1	4	4	3	17400	U47370	1	4	4	2	17017	U48088	1	4	4	3	17510
U47111	1	4	4	3	17400	U47372	1	4	4	2	17017	U48089	1	4	4	2	17101
U47114	1	4	4	3	17400	U47384	1	4	4	3	17403	U48091	1	4	4	3	17510
U47127	1	4	4	2	17101	U47386	1	4	4	3	17403	U48094	1	4	4	3	17510
U47132	1	4	4	2	17101	U47388	1	4	4	3	17403	U48097	1	4	4	3	17510
U47140	1	4	4	2	17110	U47390	1	4	4	3	17403	U48098	1	4	4	3	17420
U47142	1	4	4	2	17110	U47392	1	4	4	3	17403	U48102	1	4	4	3	17510
U47186	1	4	4	2	17101	U47394	1	4	4	3	17403	U48104	1	4	4	3	17510
U47188	1	4	4	2	17101	U47396	1	4	4	3	17403	U48106	1	4	4	3	17510
U47196	1	4	4	2	17101	U47417	1	4	4	2	17105	U48108	1	4	4	3	17512
U47220	1	4	4	2	17101	U47423	1	4	4	2	17105	U48217	1	4	4	3	17500
U47300	1	4	4	2	17010	U47425	1	4	4	3	17405	U48219	1	4	4	3	17500
U47305	1	4	4	2	17015	U47427	1	4	4	3	17405	U48221	1	4	4	3	17520
U47307	1	4	4	2	17015	U47429	1	4	4	3	17405	U48222	1	4	4	3	17500
U47309	1	4	4	2	17015	U47431	1	4	4	3	17405	U48225	1	4	4	3	17420
U47311	1	4	4	2	17015	U47433	1	4	4	3	17405	U48228	1	4	4	3	17420
U47313	1	4	4	2	17015	U47435	1	4	4	3	17405	U48230	1	4	4	3	17500
U47315	1	4	4	3	17400	U47437	1	4	4	3	17405	U48232	1	4	4	3	17500
U47317	1	4	4	3	17400	U47439	1	4	4	3	17405	U48245	1	4	4	3	17530
U47319	1	4	4	3	17400	U47441	1	4	4	2	17105	U48248	1	4	4	3	17530
U47321	1	4	4	3	17400	U47443	1	4	4	2	17105	U48255	1	4	4	3	17541
U47350	1	4	4	2	17017	U47445	1	4	4	3	17430	U48256	1	4	4	3	17541
U47352	1	4	4	2	17017	U48037	1	4	4	3	17410	U48262	1	4	4	3	17541
U47354	1	4	4	2	17017	U48050	1	4	4	3	17450	U48264	1	4	4	3	17541

ELENCO CAPITOLI CON UNITA' PREVISIONALE DI BASE DI RIFERIMENTO  
PARTE SPESA

Capitolo			Capitolo			Capitolo								
	U	P B		U	P B		U	P B						
U48274	1	4 4	3	17559	U51622	1	5 1	2	18000	U51767	1	5 1	3	19001
U48282	1	4 4	3	17570	U51624	1	5 1	2	18000	U51769	1	5 1	2	18202
U48284	1	4 4	3	17570	U51630	1	5 1	2	18000	U51771	1	5 1	2	18120
U48286	1	4 4	2	17116	U51638	1	5 1	2	18020	U51773	1	5 1	2	18120
U48288	1	4 4	3	17570	U51640	1	5 1	2	18020	U51776	1	5 1	2	18120
U48290	1	4 4	3	17570	U51642	1	5 1	2	18020	U51780	1	5 1	2	18220
U48292	1	4 4	3	17570	U51650	1	5 1	2	18050	U51781	1	5 1	2	18220
U48294	1	4 4	2	17116	U51690	1	5 1	2	18000	U51783	1	5 1	2	18220
U48296	1	4 4	2	17116	U51692	1	5 1	2	18000	U51787	1	5 1	2	18270
U48580	1	4 4	4	17900	U51694	1	5 1	2	18000	U51789	1	5 1	2	18280
U48592	1	4 4	3	17600	U51700	1	5 1	2	18110	U51792	1	5 1	2	18310
U48597	1	4 4	3	17600	U51704	1	5 1	2	18100	U51797	1	5 1	2	18310
U48606	1	4 4	3	17600	U51705	1	5 1	2	18110	U51799	1	5 1	2	18120
U50020	1	2 1	1	100	U51708	1	5 1	2	18100	U51801	1	5 1	2	18120
U51581	1	5 1	2	18000	U51718	1	5 1	2	18110	U51803	1	5 1	2	18120
U51583	1	5 1	2	18000	U51720	1	5 1	2	18110	U51804	1	5 1	2	18308
U51585	1	5 1	2	18000	U51721	1	5 1	2	18120	U51806	1	5 1	2	18120
U51587	1	5 1	2	18000	U51724	1	5 1	2	18170	U51808	1	5 1	2	18120
U51589	1	5 1	2	18000	U51733	1	5 1	2	18110	U51810	1	5 1	2	18130
U51592	1	5 1	2	18000	U51735	1	5 1	2	18130	U51812	1	5 1	2	18130
U51594	1	5 1	2	18000	U51737	1	5 1	2	18110	U51815	1	5 1	2	18130
U51596	1	5 1	2	18000	U51745	1	5 1	2	18130	U51817	1	5 1	2	18130
U51598	1	5 1	2	18000	U51749	1	5 1	2	18200	U51820	1	5 1	2	18132
U51600	1	5 1	2	18000	U51751	1	5 1	2	18200	U51822	1	5 1	2	18132
U51605	1	5 1	2	18000	U51753	1	5 1	2	18200	U51832	1	5 1	2	18110
U51612	1	5 1	2	18000	U51756	1	5 1	2	18130	U51905	1	5 1	2	18141
U51614	1	5 1	2	18000	U51757	1	5 1	2	18200	U51908	1	5 1	2	18145
U51616	1	5 1	2	18000	U51759	1	5 1	2	18200	U51912	1	5 1	2	18137
U51618	1	5 1	2	18000	U51762	1	5 1	2	18200	U51914	1	5 1	2	18100
U51620	1	5 1	2	18000	U51763	1	5 1	2	18130	U52070	1	5 1	3	18920

ELENCO CAPITOLI CON UNITA' PREVISIONALE DI BASE DI RIFERIMENTO  
PARTE SPESA

Capitolo	U	P	B	Capitolo	U	P	B	Capitolo	U	P	B							
U52100	1	5	1	3	19001	U57127	1	5	5	2	2	20101	U57191	1	5	2	2	20100
U52302	1	5	1	3	19030	U57130	1	5	5	2	2	20118	U57192	1	5	2	2	20100
U52352	1	5	1	2	18155	U57132	1	5	2	2	2	20100	U57193	1	5	2	2	20100
U52354	1	5	1	2	18156	U57134	1	5	2	2	2	20100	U57198	1	5	2	3	21000
U52358	1	5	1	2	18150	U57136	1	5	2	2	2	20100	U57200	1	5	2	3	21000
U52398	1	5	1	2	18160	U57138	1	5	2	2	2	20100	U57201	1	5	2	3	21001
U52405	1	5	1	2	18320	U57140	1	5	2	2	2	20100	U57205	1	5	2	3	21001
U52409	1	5	1	2	18320	U57142	1	5	2	2	2	20100	U57207	1	5	2	3	21001
U52411	1	5	1	2	18320	U57143	1	5	2	2	2	20100	U57209	1	5	2	3	21000
U52420	1	5	1	2	18160	U57144	1	5	2	2	2	20118	U57211	1	5	2	3	21000
U52500	1	5	1	3	19040	U57146	1	5	2	2	2	20118	U57213	1	5	2	3	21000
U52508	1	5	1	2	18190	U57148	1	5	1	2	2	18123	U57216	1	5	2	2	20120
U52510	1	5	1	2	18350	U57150	1	5	2	2	2	20100	U57218	1	5	2	3	21001
U52512	1	5	1	2	18348	U57152	1	5	1	2	2	18125	U57220	1	5	2	3	21001
U52515	1	5	1	2	18300	U57154	1	5	2	2	2	20100	U57221	1	5	2	3	21001
U52528	1	5	1	2	18348	U57156	1	5	2	2	2	20100	U57222	1	5	2	3	21001
U52530	1	5	1	2	18347	U57167	1	5	2	2	2	20101	U57224	1	5	2	3	21001
U52532	1	5	1	2	18350	U57169	1	5	2	2	2	20101	U57226	1	5	2	3	21001
U52540	1	5	1	2	18352	U57171	1	5	2	2	2	20101	U57228	1	5	2	3	21001
U57100	1	5	2	2	20100	U57173	1	5	2	2	2	20101	U57233	1	5	2	2	20110
U57103	1	5	2	2	20101	U57175	1	5	2	2	2	20101	U57237	1	5	2	2	20111
U57105	1	5	2	2	20101	U57176	1	5	2	2	2	20101	U57241	1	5	2	2	20111
U57107	1	5	2	2	20101	U57177	1	5	2	2	2	20101	U57255	1	5	2	2	20260
U57109	1	5	2	2	20101	U57179	1	5	2	2	2	20101	U57680	1	5	2	3	21060
U57113	1	5	2	2	20101	U57181	1	5	2	2	2	20101	U57701	1	5	2	2	20120
U57115	1	5	2	2	20100	U57183	1	5	2	2	2	20101	U57705	1	5	2	2	20120
U57118	1	5	1	2	18123	U57185	1	5	2	2	2	20101	U57707	1	5	2	2	20120
U57120	1	5	2	2	20100	U57187	1	5	2	2	2	20101	U57709	1	5	2	2	20122
U57123	1	5	2	2	20101	U57189	1	5	2	2	2	20100	U57711	1	5	2	2	20122
U57125	1	5	2	2	20101	U57190	1	5	2	2	2	20100	U57726	1	6	1	2	22100

ELENCO CAPITOLI CON UNITA' PREVISIONALE DI BASE DI RIFERIMENTO  
PARTE SPESA

Capitolo	U	P	B	Capitolo	U	P	B	Capitolo	U	P	B	
U58002	1	5	1	2	18388	U58141	1	3	5	1	2	18340
U58003	1	5	1	2	18388	U58149	1	3	5	1	2	18388
U58008	1	5	1	2	18388	U58153	1	5	1	2	18388	
U58029	1	5	1	2	18388	U58155	1	5	1	2	18388	
U59048	1	5	1	2	18335	U58157	1	4	5	1	2	18388
U59054	1	5	1	2	18388	U58159	1	4	5	1	2	18388
U58078	1	5	1	2	18355	U58161	1	4	5	1	2	18388
U58080	1	5	1	2	18325	U58163	1	4	5	1	2	18388
U58081	1	5	1	2	18325	U58165	1	5	1	2	18388	
U58083	1	5	1	2	18364	U58167	1	5	1	2	18388	
U58085	1	5	1	2	18355	U58169	1	5	1	2	18340	
U59087	1	5	1	2	18354	U58171	1	6	5	1	2	18340
U59089	1	5	1	2	18355	U58173	1	5	1	2	18388	
U58098	1	5	1	2	18340	U58194	1	6	5	1	2	18340
U58100	1	5	1	2	18355	U58196	1	5	1	2	18340	
U58103	1	5	1	2	18355	U58202	1	5	1	2	18340	
U58105	1	5	1	2	18355	U58204	1	5	1	2	18340	
U58107	1	5	1	2	18355	U58205	1	5	1	2	18345	
U58109	1	5	1	2	18354	U58208	1	5	1	2	18315	
U58111	1	5	1	2	18354	U58212	1	5	1	2	18315	
U58113	1	5	1	2	18354	U58214	1	5	1	2	18340	
U58114	1	5	1	2	18388	U58216	1	5	1	2	18340	
U58115	1	5	1	2	18388	U58218	1	5	1	2	18340	
U58119	1	5	1	2	18340	U58220	1	5	1	2	18340	
U58122	1	5	1	2	18335	U58222	1	5	1	2	18340	
U58124	1	5	1	2	18335	U58224	1	5	1	2	18340	
U59126	1	5	1	2	18335	U58226	1	5	1	2	18340	
U58127	1	5	1	2	18340	U58228	1	5	1	2	18340	
U58128	1	5	1	2	18335	U58230	1	5	1	2	18340	
U58135	1	5	1	2	18340	U58232	1	5	1	2	18340	
						U58234	1	5	1	2	18340	
						U58236	1	5	1	2	18340	
						U58238	1	5	1	2	18340	
						U58240	1	5	1	2	18340	
						U58242	1	5	1	2	18340	
						U58244	1	5	1	2	18340	
						U58246	1	5	1	2	18340	
						U58248	1	5	1	2	18340	
						U58250	1	5	1	2	18340	
						U58258	1	5	1	2	18340	
						U58260	1	5	1	2	18340	
						U58262	1	5	1	2	18345	
						U58264	1	5	1	2	18345	
						U58266	1	5	1	2	18345	
						U58268	1	5	1	2	18340	
						U58270	1	5	1	2	18340	
						U58272	1	5	1	2	18345	
						U58274	1	5	1	2	18335	
						U58276	1	5	1	2	18335	
						U58278	1	5	1	2	18335	
						U58280	1	5	1	2	18335	
						U58282	1	5	1	2	18335	
						U58284	1	5	1	2	18340	
						U58286	1	5	1	2	18340	
						U58288	1	5	1	2	18340	
						U58290	1	5	1	2	18340	
						U58292	1	5	1	2	18340	
						U58294	1	5	1	2	18340	
						U58296	1	5	1	2	18340	
						U58298	1	5	1	2	18340	



ELENCO CAPITOLI CON UNITA' PREVISIONALE DI BASE DI RIFERIMENTO  
PARTE SPESA

Capitolo				Capitolo				Capitolo										
	U	P	B		U	P	B		U	P	B							
U58300	1	5	1	2	18340	U58360	1	5	1	2	18335	U58413	1	5	1	2	18335	
U58302	1	5	1	2	18340	U58362	1	5	1	2	18335	U58414	1	6	1	2	22101	
U58304	1	5	1	2	18340	U58364	1	5	1	2	18335	U58424	1	6	1	2	22101	
U58306	1	5	1	2	18340	U58366	1	5	1	2	18335	U58427	1	6	1	2	22101	
U58308	1	5	1	2	18340	U58368	1	5	1	2	18335	U58428	1	6	1	2	22100	
U58312	1	5	1	2	18340	U58370	1	5	1	2	18335	U58430	1	6	1	2	22100	
U58314	1	5	1	2	18340	U58372	1	5	1	2	18335	U58432	1	6	1	2	22101	
U58316	1	5	1	2	18340	U58374	1	5	1	2	18345	U58435	1	6	1	3	22510	
U58318	1	5	1	2	18340	U58376	1	5	1	2	18345	U58437	1	6	1	2	22100	
U58320	1	5	1	2	18340	U58378	1	5	1	2	18335	U58440	1	6	1	2	22100	
U58322	1	5	1	2	18340	U58380	1	5	1	2	18335	U58442	1	6	1	2	22100	
U58324	1	5	1	2	18340	U58382	1	4	5	1	2	18335	U58445	1	6	1	3	22512
U58326	1	5	1	2	18340	U58384	1	4	5	1	2	18335	U58448	1	6	1	2	22101
U58328	1	5	1	2	18340	U58386	1	5	1	2	18335	U58450	1	5	1	2	18340	
U58330	1	5	1	2	18340	U58388	1	5	1	2	18335	U58452	1	5	1	2	18340	
U58332	1	5	1	2	18340	U58390	1	5	1	2	18345	U58454	1	5	1	2	18340	
U58334	1	5	1	2	18340	U58392	1	5	1	2	18340	U58456	1	5	1	2	18340	
U58336	1	5	1	2	18340	U58394	1	5	1	2	18340	U58458	1	5	1	2	18340	
U58338	1	5	1	2	18340	U58396	1	5	1	2	18340	U58460	1	5	1	2	18340	
U58340	1	5	1	2	18340	U58398	1	5	1	2	18340	U58462	1	5	1	2	18340	
U58342	1	5	1	2	18340	U58400	1	5	1	2	18345	U58464	1	5	1	2	18340	
U58344	1	5	1	2	18340	U58402	1	5	1	2	18335	U58466	1	5	1	2	18340	
U58346	1	5	1	2	18340	U58404	1	5	1	2	18335	U58468	1	5	1	2	18340	
U58348	1	5	1	2	18340	U58406	1	6	1	2	22101	U58470	1	5	1	2	18340	
U58349	1	5	1	2	18345	U58407	1	5	1	2	18335	U58472	1	5	1	2	18340	
U58351	1	5	1	2	18345	U58408	1	6	1	2	22101	U58474	1	5	1	2	18340	
U58352	1	5	1	2	18340	U58409	1	5	1	2	18335	U58476	1	5	1	2	18340	
U58354	1	5	1	2	18340	U58410	1	6	1	2	22101	U58478	1	5	1	2	18340	
U58356	1	5	1	2	18345	U58411	1	5	1	2	18335	U58480	1	5	1	2	18340	
U58358	1	5	1	2	18340	U58412	1	6	1	2	22101	U58482	1	5	1	2	18340	

ELENCO CAPITOLI CON UNITA' PREVISIONALE DI BASE DI RIFERIMENTO  
PARTE SPESA

Capitolo				Capitolo				Capitolo									
	U	P	B		U	P	B		U	P	B						
U58484	1	5	1	2	18340	U63103	1	5	2	2	20210	U64400	1	5	1	3	19100
U58486	1	6	1	2	22100	U63105	1	5	2	2	20210	U64405	1	5	1	3	19101
U58488	1	6	1	2	22100	U63108	1	5	2	2	20210	U64410	1	5	1	2	18390
U58490	1	6	1	2	22100	U63110	1	5	2	2	20210	U64415	1	5	1	2	18371
U58492	1	6	1	2	22100	U63115	1	5	2	2	20210	U64419	1	5	1	2	18375
U58494	1	6	1	2	22100	U63117	1	5	2	2	20210	U64421	1	5	1	2	18375
U58496	1	6	1	2	22100	U63119	1	5	2	2	20210	U64423	1	5	1	2	18371
U58497	1	5	1	2	18340	U63121	1	5	2	2	20210	U64425	1	5	1	2	18371
U58498	1	5	1	2	18340	U63123	1	5	2	2	20210	U64427	1	5	1	2	18371
U58499	1	5	1	2	18340	U63125	1	5	2	2	20210	U64446	1	5	1	2	18410
U58500	1	5	2	4	21900	U64253	1	5	1	2	18371	U65130	1	5	1	3	19051
U58502	1	6	1	2	22101	U64255	1	5	1	2	18371	U65325	1	5	2	3	21081
U58504	1	6	1	2	22101	U64260	1	5	1	2	18371	U65505	1	5	2	3	21081
U58506	1	6	1	2	22101	U64264	1	5	1	2	18369	U65515	1	5	2	3	21081
U58508	1	6	1	2	22101	U64266	1	5	1	2	18010	U65535	1	5	2	3	21081
U58510	1	6	1	2	22101	U64268	1	5	1	2	18010	U65705	1	5	1	3	19051
U61100	1	5	2	2	20180	U64270	1	5	1	2	18010	U65707	1	5	1	3	19050
U61114	1	5	2	2	20180	U64272	1	5	1	2	18010	U65710	1	5	2	3	21081
U61116	1	5	2	2	20180	U64274	1	5	1	2	18010	U65713	1	5	2	3	21081
U61119	1	5	2	2	20180	U64276	1	5	1	2	18010	U65717	1	5	1	3	19050
U61201	1	5	2	2	20180	U64278	1	5	1	2	18010	U65719	1	5	1	3	19051
U61205	1	5	2	2	20180	U64281	1	5	1	2	18010	U65721	1	5	1	3	19050
U61210	1	5	2	2	20200	U64283	1	5	1	2	18010	U65723	1	5	1	3	19051
U61212	1	5	2	2	20200	U64285	1	5	1	2	18010	U65725	1	5	1	3	19050
U61214	1	5	2	2	20200	U64287	1	5	1	2	18010	U65727	1	5	1	3	19051
U61216	1	5	2	2	20200	U64289	1	5	1	2	18010	U65729	1	5	1	3	19050
U62543	1	5	1	2	18170	U64291	1	5	1	2	18010	U65731	1	5	1	3	19051
U62548	1	5	1	2	18235	U64293	1	5	1	2	18010	U65770	1	5	1	3	19070
U62550	1	5	1	2	18235	U64305	1	5	1	2	18370	U65775	1	5	1	3	19070
U63100	1	5	2	2	20210	U64307	1	5	1	2	18370	U65777	1	5	1	3	19070

ELENCO CAPITOLI CON UNITA' PREVISIONALE DI BASE DI RIFERIMENTO  
PARTE SPESA

Capitolo	U	P	B	Capitolo	U	P	B	Capitolo	U	P	B				
U68195	1	5	2	20265	U68277	1	5	2	20258	U68319	1	5	2	3	21061
U68197	1	5	2	20260	U68279	1	5	2	20258	U68321	1	5	2	3	21060
U68199	1	5	2	20260	U68281	1	5	2	20260	U68324	1	5	2	2	20280
U68202	1	5	2	20230	U68282	1	5	2	20260	U68326	1	5	2	2	20280
U68204	1	5	2	20230	U68283	1	5	2	20260	U68328	1	5	2	2	20280
U68207	1	6	4	25102	U68284	1	5	2	20260	U68331	1	5	2	2	20280
U68209	1	6	4	25102	U68285	1	5	2	20258	U68333	1	5	2	2	20280
U68211	1	6	4	25102	U68286	1	5	2	20260	U68335	1	5	2	2	20280
U68213	1	6	4	25102	U68287	1	5	2	20260	U68337	1	5	2	2	20281
U68216	1	5	2	20244	U68288	1	5	2	20260	U68339	1	5	2	2	20281
U68217	1	6	4	25102	U68289	1	5	2	20260	U68341	1	5	2	2	20280
U68218	1	5	2	20237	U68290	1	5	2	20260	U68344	1	5	2	2	20280
U68219	1	6	4	25102	U68291	1	5	2	20260	U68347	1	5	2	2	20280
U68224	1	5	2	20243	U68292	1	5	2	20260	U68348	1	5	2	2	20260
U68227	1	5	2	20237	U68293	1	5	2	20260	U68349	1	5	2	2	20260
U68233	1	5	2	20244	U68294	1	5	2	20260	U68350	1	5	2	3	21061
U68234	1	5	2	20240	U68295	1	5	2	20265	U68352	1	5	2	2	20281
U68237	1	5	2	20243	U68296	1	5	2	20260	U68356	1	5	2	3	21050
U68239	1	5	2	20244	U68297	1	5	2	20258	U68358	1	5	2	2	20295
U68241	1	5	2	20260	U68298	1	5	2	20258	U68360	1	5	2	2	20295
U68243	1	5	2	20260	U68300	1	5	2	20280	U68362	1	5	2	2	20295
U68246	1	5	2	20260	U68301	1	5	2	20280	U68364	1	5	2	2	20297
U68248	1	5	2	20260	U68302	1	5	2	20280	U68366	1	5	2	2	20280
U68254	1	5	2	20260	U68303	1	5	2	20280	U68368	1	5	2	2	20295
U68259	1	5	2	20260	U68305	1	5	2	20280	U68372	1	5	2	2	20291
U68261	1	5	2	20260	U68307	1	5	2	20280	U68374	1	5	2	2	20295
U68263	1	5	2	20280	U68309	1	5	2	20280	U68376	1	5	2	2	20297
U68266	1	5	2	20280	U68311	1	5	2	20280	U68378	1	5	2	2	20289
U68268	1	5	2	20280	U68313	1	5	2	20280	U68380	1	5	2	2	20291
U68272	1	5	2	20280	U68317	1	5	2	20281	U68382	1	5	2	2	20289

ELENCO CAPITOLI CON UNITA' PREVISIONALE DI BASE DI RIFERIMENTO  
PARTE SPESA

Capitolo	U	P	B	Capitolo	U	P	B	Capitolo	U	P	B
U68384	1	5	2	20291	U70730	1	6	5	3	27500	
U68386	1	5	2	20291	U70780	1	6	5	2	27110	
U68388	1	5	2	20291	U70782	1	6	5	2	27100	
U68390	1	5	2	20259	U70787	1	6	5	2	27100	
U68392	1	5	2	20259	U70833	1	6	5	2	27135	
U68394	1	5	2	20259	U70884	1	6	5	2	27110	
U68396	1	5	2	20259	U70887	1	6	5	2	27110	
U68398	1	5	2	20259	U70890	1	6	5	2	27110	
U70050	1	2	1	100	U70892	1	6	5	2	27110	
U70541	1	6	5	27500	U70910	1	6	5	2	27115	
U70543	1	6	5	27500	U70913	1	6	5	2	27115	
U70545	1	6	5	27500	U70914	1	6	5	2	27115	
U70549	1	6	5	27100	U70915	1	6	5	2	27115	
U70551	1	6	5	27100	U70916	1	6	5	2	27115	
U70552	1	6	5	27100	U70918	1	6	5	2	27115	
U70554	1	6	5	27100	U70944	1	6	5	2	27115	
U70556	1	6	5	27100	U70946	1	6	5	2	27115	
U70557	1	6	5	27100	U71530	1	6	5	2	27100	
U70559	1	6	5	27104	U71562	1	6	5	2	27107	
U70561	1	6	5	27104	U71564	1	6	5	2	27107	
U70563	1	6	5	27100	U71566	1	6	5	3	27537	
U70564	1	6	5	27100	U71568	1	6	5	2	27107	
U70565	1	6	5	27100	U71570	1	6	5	2	27100	
U70566	1	6	5	27100	U71572	1	6	5	3	27540	
U70567	1	6	5	27100	U71574	1	6	5	3	27542	
U70568	1	6	5	27100	U71578	1	6	5	2	27100	
U70569	1	6	5	27100	U71580	1	6	5	2	27100	
U70570	1	6	5	27100	U72560	1	6	2	2	23050	
U70571	1	6	5	27100	U72562	1	6	2	2	23050	
U70572	1	6	5	27100	U72564	1	6	2	2	23050	

ELENCO CAPITOLI CON UNITA' PREVISIONALE DI BASE DI RIFERIMENTO  
PARTE SPESA

Capitolo	U	P	B	Capitolo	U	P	B	Capitolo	U	P	B				
U72566	1	6	2	2	23050	1	9	1	6	4	2	25288			
U72568	1	6	2	2	23050	1	6	4	4	4	2	25288			
U72575	1	6	2	2	23100	1	6	4	2	25105	1	6	4	2	25288
U72607	1	6	2	3	23500	1	6	4	2	25245	1	6	4	2	25288
U72638	1	6	2	2	23100	1	6	4	2	25245	1	6	4	3	26500
U72640	1	6	2	2	23100	1	6	4	2	25245	1	6	4	2	25264
U72641	1	6	2	2	23100	1	6	4	2	25245	1	6	4	2	25265
U72657	1	6	3	2	24105	1	6	4	2	25245	1	6	4	2	25264
U72660	1	6	2	2	23100	1	6	4	2	25245	1	6	4	2	25264
U72663	1	6	3	2	24102	1	6	4	2	25245	1	6	4	2	25264
U72665	1	6	3	2	24101	1	6	4	2	25245	1	6	4	2	25264
U72667	1	6	3	2	24101	1	6	4	2	25245	1	6	4	2	25264
U72814	1	6	3	2	24121	1	6	4	2	25245	1	6	4	2	25264
U72816	1	6	3	2	24121	1	6	4	2	25245	1	6	4	2	25265
U72817	1	6	3	2	24121	1	6	4	2	25245	1	6	4	2	25265
U72820	1	6	3	2	24110	1	6	4	2	25245	1	6	4	2	25265
U72824	1	6	3	2	24110	1	6	4	2	25245	1	6	4	2	25265
U72828	1	6	3	2	24120	1	6	4	2	25245	1	6	4	2	25265
U72832	1	6	3	2	24130	1	6	4	2	25245	1	6	4	2	25265
U73060	1	6	2	3	23500	1	6	4	2	25245	1	6	4	2	25264
U73070	1	6	2	3	23510	1	6	4	2	25245	1	6	4	2	25265
U73135	1	6	3	3	24510	1	6	4	2	25245	1	6	4	2	25264
U73140	1	6	3	3	24510	1	6	4	2	25245	1	6	4	2	25264
U73142	1	6	3	3	24510	1	6	4	2	25288	1	6	4	2	25267
U75032	1	6	4	2	25095	1	6	4	2	25288	1	6	4	2	25265
U75034	1	6	4	2	25095	1	6	4	2	25288	1	6	4	2	25274
U75036	1	6	4	2	25095	1	6	4	2	25288	1	6	4	2	25265
U75040	1	6	4	2	25102	1	6	4	2	25288	1	6	4	2	25274
U75042	1	6	4	2	25105	1	6	4	2	25288	1	6	4	2	25274
U75044	1	6	4	2	25105	1	6	4	2	25288	1	6	4	2	25274
U75046	1	6	4	2	25103	1	6	4	2	25103	1	6	4	2	25288
U75048	1	6	4	2	25103	1	6	4	2	25103	1	6	4	2	25288
U75051	1	6	4	2	25105	1	6	4	2	25105	1	6	4	2	25288
U75202	1	6	4	2	25245	1	6	4	2	25245	1	6	4	3	26500
U75204	1	6	4	2	25245	1	6	4	2	25245	1	6	4	2	25264
U75208	1	6	4	2	25245	1	6	4	2	25245	1	6	4	2	25265
U75212	1	6	4	2	25245	1	6	4	2	25245	1	6	4	2	25263
U75215	1	6	4	2	25245	1	6	4	2	25245	1	6	4	2	25264
U75218	1	6	4	2	25245	1	6	4	2	25245	1	6	4	2	25264
U75220	1	6	4	2	25245	1	6	4	2	25245	1	6	4	2	25264
U75222	1	6	4	2	25245	1	6	4	2	25245	1	6	4	2	25264
U75224	1	6	4	2	25245	1	6	4	2	25245	1	6	4	2	25264
U75226	1	6	4	2	25245	1	6	4	2	25245	1	6	4	2	25264
U75228	1	6	4	2	25245	1	6	4	2	25245	1	6	4	2	25265
U75229	1	6	4	2	25245	1	6	4	2	25245	1	6	4	2	25265
U75232	1	6	4	2	25245	1	6	4	2	25245	1	6	4	2	25265
U75234	1	6	4	2	25245	1	6	4	2	25245	1	6	4	2	25265
U75236	1	6	4	2	25245	1	6	4	2	25245	1	6	4	2	25265
U75238	1	6	4	2	25245	1	6	4	2	25245	1	6	4	2	25265
U75244	1	6	4	2	25245	1	6	4	2	25245	1	6	4	2	25264
U75247	1	6	4	2	25245	1	6	4	2	25245	1	6	4	2	25265
U75249	1	6	4	2	25245	1	6	4	2	25245	1	6	4	2	25264
U75251	1	6	4	2	25245	1	6	4	2	25245	1	6	4	2	25264
U75268	1	6	4	2	25288	1	6	4	2	25288	1	6	4	2	25267
U75274	1	6	4	2	25288	1	6	4	2	25288	1	6	4	2	25265
U75278	1	6	4	2	25288	1	6	4	2	25288	1	6	4	2	25274
U75281	1	6	4	2	25288	1	6	4	2	25288	1	6	4	2	25265
U75283	1	6	4	2	25288	1	6	4	2	25288	1	6	4	2	25274
U75287	1	6	4	2	25288	1	6	4	2	25288	1	6	4	2	25274
U75289	1	6	4	2	25288	1	6	4	2	25288	1	6	4	2	25274



ELENCO CAPITOLI CON UNITA' PREVISIONALE DI BASE DI RIFERIMENTO  
PARTE SPESA

Capitolo	U	P	B	Capitolo	U	P	B	Capitolo	U	P	B
U75824	1	6	4	2	25268	U78346	1	3	2	2	7246
U75826	1	6	4	2	25269	U78348	1	3	2	2	7246
U75828	1	6	4	2	25268	U78350	1	3	2	2	7246
U75830	1	6	4	2	25269	U78352	1	3	2	2	7248
U75832	1	6	4	2	25268	U78354	1	3	1	2	5850
U75834	1	6	4	2	25269	U78356	1	3	1	2	5854
U75836	1	6	4	2	25269	U78358	1	3	1	2	5854
U75838	1	6	4	2	25269	U78360	1	3	1	2	5854
U75840	1	6	4	2	25269	U78362	1	3	1	2	5854
U76550	1	6	4	2	25286	U78364	1	3	1	2	5850
U76552	1	6	4	2	25285	U78366	1	3	1	2	5850
U76554	1	6	4	2	25286	U78368	1	3	1	2	5854
U76556	1	6	4	2	25285	U78370	1	3	1	2	5854
U76558	1	6	4	2	25286	U78372	1	3	1	2	5854
U76560	1	6	4	2	25285	U78374	1	3	1	2	5850
U76562	1	6	4	2	25285	U78376	1	3	1	2	5850
U78070	1	4	2	2	13700	U78378	1	3	1	2	5854
U78080	1	4	2	3	14350	U78380	1	3	1	2	5850
U78100	1	4	2	2	13700	U78382	1	3	1	2	5854
U78102	1	4	2	2	13700	U78400	1	4	2	3	14386
U78104	1	4	2	2	13700	U78402	1	4	2	3	14388
U78108	1	4	2	2	13700	U78404	1	4	2	3	14384
U78111	1	4	2	2	13700	U78406	1	4	2	3	14386
U78114	1	4	2	2	13703	U78408	1	4	2	3	14388
U78150	1	4	2	2	13720	U78410	1	4	2	3	14384
U78334	1	3	1	2	5850	U78412	1	4	2	2	13766
U78338	1	3	2	2	7248	U78414	1	4	2	2	13768
U78340	1	3	2	2	7248	U78416	1	4	2	2	13764
U78342	1	3	2	2	7248	U78418	1	4	2	2	13766
U78344	1	3	2	2	7246	U78420	1	4	2	2	13768

ELENCO CAPITOLI CON UNITA' PREVISIONALE DI BASE DI RIFERIMENTO  
PARTE SPESA

Capitolo	U	P	B	Capitolo	U	P	B	Capitolo	U	P	B
U78486	1	4	2	2	13768	U78575	1	4	2	3	14370
U78488	1	4	2	2	13764	U78579	1	4	2	2	13752
U78502	1	4	2	2	13766	U78583	1	4	2	2	13750
U78504	1	4	2	2	13768	U78591	1	4	2	2	13772
U78506	1	4	2	2	13764	U78593	1	4	2	2	13750
U78508	1	4	2	2	13766	U78594	1	4	2	2	13750
U78510	1	4	2	2	13768	U78595	1	4	2	2	13750
U78512	1	4	2	2	13764	U78596	1	4	2	2	13750
U78514	1	4	2	2	13766	U78598	1	4	2	2	13750
U78516	1	4	2	2	13768	U78602	1	4	2	2	13764
U78518	1	4	2	2	13764	U78603	1	4	2	2	13750
U78520	1	4	2	2	13766	U78604	1	4	2	2	13766
U78522	1	4	2	2	13768	U78606	1	4	2	2	13768
U78524	1	4	2	2	13764	U78612	1	4	2	2	13764
U78526	1	4	2	2	13766	U78614	1	4	2	2	13766
U78528	1	4	2	2	13768	U78616	1	4	2	2	13768
U78530	1	4	2	2	13764	U78618	1	4	2	2	13764
U78535	1	4	2	2	13755	U78620	1	4	2	2	13766
U78536	1	4	2	2	13750	U78622	1	4	2	2	13768
U78537	1	4	2	2	13755	U78705	1	4	6	3	28500
U78538	1	4	2	2	13750	U78707	1	6	6	3	28500
U78539	1	4	2	2	13755	U78716	1	6	6	2	28100
U78540	1	4	2	2	13750	U78718	1	6	6	2	28100
U78541	1	4	2	2	13755	U78722	1	6	6	2	28100
U78543	1	4	2	2	13764	U78726	1	6	6	2	28100
U78545	1	4	2	3	14384	U78728	1	6	6	2	28100
U78548	1	4	2	2	13766	U78729	1	6	6	2	28100
U78550	1	4	2	3	14386	U78731	1	6	6	2	28100
U78552	1	4	2	2	13768	U78733	1	6	6	2	28100
U78554	1	4	2	3	14388	U78737	1	6	6	4	28900
						U78775	1	6	6	2	28100
						U85100	1	7	1	1	29000
						U85200	1	7	1	2	29050
						U85300	1	7	1	1	29020
						U85320	1	7	1	1	29040
						U85330	1	7	1	1	29045
						U85340	1	7	1	1	29060
						U86350	1	7	2	2	29100
						U86355	1	7	2	2	29100
						U86357	1	7	2	2	29105
						U86405	1	7	2	3	29140
						U86500	1	7	2	3	29150
						U86620	1	7	2	3	29151
						U86822	1	7	3	4	30200
						U86824	1	7	3	4	30200
						U86826	1	7	3	4	30200
						U86910	1	7	3	4	30200
						U86922	1	7	3	1	29530
						U86940	1	7	3	1	29540
						U86945	1	7	3	1	29540
						U86957	1	7	3	1	29515
						U86959	1	7	3	1	29515
						U86961	1	7	3	1	29515
						U86967	1	7	3	1	29705
						U86990	1	7	3	2	29820
						U86992	1	7	3	2	29820
						U86995	1	7	3	3	30000
						U86996	1	7	3	3	30000
						U86997	1	4	1	3	12650
						U87000	1	7	4	2	30250



ELENCO CAPITOLI CON UNITA' PREVISIONALE DI BASE DI RIFERIMENTO  
PARTE SPESA

Capitolo	U	P	B	Capitolo	U	P	B	Capitolo	U	P	B	
U87010	1	7	4	2	30240	U88725	1	3	7	4	5	30501
U87630	1	7	4	2	30255	U88730	1	1	7	4	5	30501
U87715	1	7	4	2	30260	U88732	1	7	4	4	5	30501
U87717	1	7	4	2	30260	U88734	1	7	4	4	5	30501
U87719	1	7	4	2	30251	U88736	1	7	4	4	5	30501
U87721	1	7	4	2	30251	U88738	1	7	4	4	5	30501
U87723	1	7	4	2	30251	U88740	1	7	4	4	5	30501
U87730	1	7	4	2	30251	U88742	1	7	4	4	5	30501
U87732	1	7	4	2	30251	U88744	1	7	4	4	5	30501
U87734	1	7	4	2	30251	U88746	1	7	4	4	5	30501
U87736	1	7	4	2	30251	U88748	1	7	4	4	5	30501
U87738	1	7	4	2	30251	U88750	1	7	4	4	5	30501
U87740	1	7	4	2	30251	U88752	1	7	4	4	5	30501
U87742	1	7	4	2	30251	U88850	1	7	4	4	5	30550
U87744	1	7	4	2	30251	U88903	1	7	4	4	5	30510
U87746	1	7	4	2	30251	U89334	1	7	5	3	30810	
U87748	1	7	4	2	30251	U90004	3	1	1	7	31500	
U87750	1	7	4	2	30251	U90005	3	1	1	7	31500	
U87752	1	7	4	2	30251	U90056	3	1	1	7	31500	
U87800	1	7	4	2	30270	U90058	3	1	1	7	31500	
U87850	1	7	4	2	30270	U90059	3	1	1	7	31500	
U87903	1	7	4	2	30260	U90102	3	1	1	7	31500	
U88000	1	7	4	5	30500	U90121	3	1	1	7	31500	
U88010	1	7	4	5	30490	U90141	3	1	1	7	31500	
U88630	1	7	4	5	30505	U90400	3	1	1	7	31500	
U88715	1	7	4	5	30510	U90405	3	1	1	7	31500	
U88717	1	7	4	5	30510	U90406	3	1	1	7	31500	
U88719	1	7	4	5	30501	U90407	3	1	1	7	31500	
U88721	1	7	4	5	30501	U90408	3	1	1	7	31500	
U88723	1	7	4	5	30501	U90409	3	1	1	7	31500	
U88725	1	7	4	5	30501	U90431	3	1	1	7	31500	
U88730	1	7	4	5	30501	U90441	3	1	1	7	31500	
U88732	1	7	4	5	30501	U90500	2	1	1	6	31000	
U88734	1	7	4	5	30501	U90502	3	1	1	7	31500	
U88736	1	7	4	5	30501	U91001	3	1	1	7	31500	
U88738	1	7	4	5	30501	U91002	3	1	1	7	31500	
U88740	1	7	4	5	30501	U91003	3	1	1	7	31500	
U88742	1	7	4	5	30501	U91046	3	1	1	7	31500	
U88744	1	7	4	5	30501	U91048	3	1	1	7	31500	
U88746	1	7	4	5	30501	U91050	3	1	1	7	31500	
U88748	1	7	4	5	30501	U91051	3	1	1	7	31500	
U88750	1	7	4	5	30501	U91052	3	1	1	7	31500	
U88752	1	7	4	5	30501	U91054	3	1	1	7	31500	
U88850	1	7	4	5	30550	U91055	3	1	1	7	31500	
U88903	1	7	4	5	30510	U91065	3	1	1	7	31500	
U89334	1	7	5	3	30810	U91070	3	1	1	7	31500	
U90004	3	1	1	7	31500	U91100	3	1	1	7	31500	
U90005	3	1	1	7	31500	U91101	3	1	1	7	31500	
U90056	3	1	1	7	31500	U91103	3	1	1	7	31500	
U90058	3	1	1	7	31500	U91120	3	1	1	7	31500	
U90059	3	1	1	7	31500	U91135	3	1	1	7	31500	
U90102	3	1	1	7	31500	U91137	3	1	1	7	31500	
U90121	3	1	1	7	31500	U91140	3	1	1	7	31500	
U90141	3	1	1	7	31500	U91150	3	1	1	7	31500	
U90400	3	1	1	7	31500	U91160	3	1	1	7	31500	
U90405	3	1	1	7	31500	U91312	3	1	1	7	31500	
U90406	3	1	1	7	31500	U91322	3	1	1	7	31500	
U90407	3	1	1	7	31500	U91401	3	1	1	7	31500	
U90408	3	1	1	7	31500	U91402	3	1	1	7	31500	
U90409	3	1	1	7	31500	U91403	3	1	1	7	31500	

ELENCO CAPITOLI CON UNITA' PREVISIONALE DI BASE DI RIFERIMENTO  
PARTE SPESA

Capitolo	U	P	B	Capitolo	U	P	B	Capitolo	U	P	B
U91404	3	1	1	7	31500						
U91501	3	1	1	7	31500						
U92205	3	1	1	7	31500						
U92210	3	1	1	7	31500						
U92215	3	1	1	7	31500						
U92225	3	1	1	7	31500						
U92240	3	1	1	7	31500						
U95000	3	1	1	7	31500						
U95002	3	1	1	7	31500						
U95004	3	1	1	7	31500						
U95006	3	1	1	7	31500						

**CONTO DEL BILANCIO  
GESTIONE DELLE ENTRATE**



REGIONE EMILIA-ROMAGNA		RENDICONTO GENERALE PER L'ESERCIZIO FINANZIARIO 2015										PARTE ENTRATA			
ESERCIZIO	CAPITOLO	DESCRIZIONE DEL CAPITOLO	(SPESA, COPENENZA E SPESA INIZIALE)	SPUNTIAMENTO DI CASSA	REGRESSIONE IN CONTRO SPUNTIAMENTO E RESIDUI	ERRATE ACCESSIONI NELLO ESERCIZIO	REGRESSIONE O AUMENTO SU SPUNTIAMENTI DI COPENENZA	REGRESSIONE O AUMENTO SU SPUNTIAMENTI DI CASSA	VARIAZIONI SUL RESIDUI	RESIDUI	RESIDUI PER RISORSE SCOPRITE O PRESCRIZIONE O RITROVAMENTO	RESIDUI PER RISORSE SCOPRITE O PRESCRIZIONE O RITROVAMENTO	RESIDUI PER RISORSE SCOPRITE O PRESCRIZIONE O RITROVAMENTO	RESIDUI PER RISORSE SCOPRITE O PRESCRIZIONE O RITROVAMENTO	RESIDUI PER RISORSE SCOPRITE O PRESCRIZIONE O RITROVAMENTO
2015	E00410	1.01.02.1 1.01.01	TOTALE CAPITOLO E00405	823.029.558,89	764.429.877,22	800.523.774,44	766.295.877,22	0,00	36.093.897,22	22.505.784,45	0,00	0,00	0,00	0,00	0,00
2015	E00410	1.01.02.1 1.01.01	ADDITIONALE REGIONALE ALT'IMPRESA SUL REDDITO	235.000.000,00	235.000.000,00	123.135.050,00	277.068.000,00	22.068.000,00	30.098.050,00	0,00	0,00	0,00	0,00	0,00	0,00
2015	E00410	1.01.02.1 1.01.01	ADDITIONALE REGIONALE ALT'IMPRESA SUI REDDITI DELLE AZIENDE A PARTICIPAZIONE PUBBLICA	2.211.483.000,00	0,00	0,00	0,00	0,00	0,00	0,00	0,00	0,00	0,00	0,00	0,00
2015	E00410	1.01.02.1 1.01.01	ADDITIONALE REGIONALE ALT'IMPRESA SUI REDDITI DELLE AZIENDE A PARTICIPAZIONE PUBBLICA	1.817.000.000,00	0,00	181.252.000,00	0,00	0,00	0,00	0,00	0,00	0,00	0,00	0,00	0,00
2012	E00410	ARR. 2, L.R. 20 DICEMBRE 2006, N. 19	TOTALE CAPITOLO E00410	655.429.000,00	255.000.000,00	285.098.050,00	277.068.000,00	22.068.000,00	30.098.050,00	4.635.000,00	0,00	0,00	0,00	0,00	0,00
2015	E00420	1.01.02.1 1.01.01	ADDITIONALE REGIONALE ALT'IMPRESA SUL REDDITO DELLE AZIENDE A PARTICIPAZIONE PUBBLICA	6.500.000,00	6.500.000,00	9.986.541,33	9.986.541,33	3.486.541,33	3.486.541,33	0,00	0,00	0,00	0,00	0,00	0,00
2015	E00600	1.01.07.1 1.01.06	IMPOSTA SOSTITUTIVA SUI PROVENTI DEI TITOLI OBBLIGAZIONARI E ALTRE IMPOSTE SOSTITUTIVE (ART. 1, COMMA 163, LEGGE 23 DICEMBRE 2005 N. 246)	0,00	0,00	134,00	134,00	134,00	134,00	134,00	0,00	0,00	0,00	0,00	0,00
2015	E00130	1.02.03 1.01.06	TASSA SULLE CONCESSIONI REGIONALI PER LA CACCIA E PER LA PESCA (TITOLO II D.LGS. 22 GIUGNO 1991, N. 230; L.R. 29 AGOSTO 1979, N. 26)	4.000.000,00	4.000.000,00	3.847.604,56	3.926.341,41	-73.658,59	-107.218,54	0,00	0,00	0,00	0,00	0,00	0,00
2014	E00130	1.02.04 1.01.06	TASSE SUI CONCESSIONI REGIONALI (D.LGS. 22 GIUGNO 1991, N. 230 ; L.R. 23 AGOSTO 1979, N. 26; L. R. 29 GIUGNO 1998, N. 18)	45.176,90	0,00	45.176,90	0,00	0,00	0,00	0,00	0,00	0,00	0,00	0,00	0,00
2015	E00150	1.02.04 1.01.06	TASSE SUI CONCESSIONI REGIONALI (D.LGS. 22 GIUGNO 1991, N. 230 ; L.R. 23 AGOSTO 1979, N. 26; L. R. 29 GIUGNO 1998, N. 18)	590.000,00	500.000,00	553.721,33	583.008,73	83.008,73	84.585,46	0,00	0,00	0,00	0,00	0,00	0,00
2014	E00150	1.02.06 1.01.06	TASSA FITOSANITARIA REGIONALE (ART. 13 L.R. 20 GENNAIO 2004 N. 3; D. LGS. 19 AGOSTO 2005, N. 214)	25.565,38	0,00	25.565,38	0,00	0,00	0,00	0,00	0,00	0,00	0,00	0,00	0,00
2015	E00200	1.02.01 1.01.06	TASSA AUTOMOBILISTICA REGIONALE (TITOLO III D.LGS. ART. 3, COMI DA 20 A 23; L. 28 DICEMBRE 1997, N. 549 E L.R. 14 GIUGNO 1986, N.18)	460.000.000,00	460.000.000,00	479.035.771,55	482.932.178,65	22.932.178,65	23.017.206,93	0,00	0,00	0,00	0,00	0,00	0,00
2014	E00215	1.02.01 1.01.06	TASSA AUTOMOBILISTICA REGIONALE - INTRAOTTI DERIVANTI DALL'ATTIVITA' DI RECUPERO (TITOLO III D.LGS. 1992, N. 504)	20.000.000,00	20.000.000,00	30.042.188,69	39.355.198,33	19.355.198,33	10.404.200,91	0,00	0,00	0,00	0,00	0,00	0,00
2015	E00280	1.02.02 1.01.06	TASSA REGIONALE PER IL DIRITTO ALLO STUDIO UNIVERSITARIO (ART. 14 GIUGNO 1986, N.18)	22.625.000,00	22.625.000,00	21.559.242,87	21.559.242,87	-1.065.757,13	-1.065.757,13	0,00	0,00	0,00	0,00	0,00	0,00
2015	E00280	1.02.02 1.01.06	TASSA REGIONALE PER IL DIRITTO ALLO STUDIO UNIVERSITARIO (ART. 14 GIUGNO 1986, N.18)	22.625.000,00	22.625.000,00	21.559.242,87	21.559.242,87	-1.065.757,13	-1.065.757,13	0,00	0,00	0,00	0,00	0,00	0,00
2015	E00280	1.01.04 1.01.06	TRIBUTI SPECIALI PER IL DEPOSITO IN DISCARICA DEI RIFIUTI SOLIDI (ART.3, COMI DA 24 A 41, L. 28 DICEMBRE 1997, N. 549, L.R. 19 AGOSTO 1996, N.31)	9.500.000,00	9.500.000,00	9.421.026,95	9.423.258,94	-76.741,06	-78.973,05	0,00	0,00	0,00	0,00	0,00	0,00
2015	E00280	1.01.04 1.01.06	TOTALE CAPITOLO E00280	9.500.000,00	9.500.000,00	9.421.026,95	9.423.258,94	-76.741,06	-78.973,05	0,00	0,00	0,00	0,00	0,00	0,00
2015	UPB 1.1.30	TRIBUTI SPECIALI	TOTALE CAPITOLO E00280	9.500.000,00	9.500.000,00	9.421.026,95	9.423.258,94	-76.741,06	-78.973,05	0,00	0,00	0,00	0,00	0,00	0,00
2015	UPB 1.1.40	RISCOSSIONE CONTATIVA DI TRIBUTI REGIONALI	TOTALE CAPITOLO E00280	9.500.000,00	9.500.000,00	9.421.026,95	9.423.258,94	-76.741,06	-78.973,05	0,00	0,00	0,00	0,00	0,00	0,00

## REGIONE EMILIA-ROMAGNA

## RENDICONTO GENERALE PER L'ESERCIZIO FINANZIARIO 2015

## PARTE ENTRATA

BESCRIZIONE CAPITOLO	DESCRIZIONE DEL CAPITOLO	(SPINA, COMPETENZA FINANZIARIA)	SPANDIMENTO DI CASSA	REGISTRAZIONI IN CONTRO RENDICONTI E RESIDUI	ENTRATE ACCENTRATE NELLA ESERCIZIO	REGISTRAZIONI SU SPANDIMENTI DI COMPETENZA	REGISTRAZIONI SU SPANDIMENTI DI CASSA	VARIAZIONI SUI RESIDUI	RESIDUI ANTIV DA RIFORMAZIONE PER MODIFICHE O MOVILI RESIDUI
2015	EU0225	1.02.01 1.01.06 TRASNA AUTOMOBILISTICA REGIONALE - GETTITO DERIVANTE DA RISCOSSIONE CONTATIVA (TITOLO III D. LGS. 30 DICEMBRE 1973 N. 602) NOTE: NUOVA ISTITUZIONE	77.500.000,00	15.400.000,00	25.953.096,36	87.544.838,66	10.044.838,66	10.553.096,36	61.591.742,30
2015	EU0380	1.01.01 1.01.06 GETTITO DERIVANTE DA RISCOSSIONE CONTATIVA (TITOLO I D. LGS. 15 DICEMBRE 1997 N. 4467 D.P.R. 29 SETTEMBRE 1973 N. 602) NOTE: NUOVA ISTITUZIONE	77.500.000,00	15.400.000,00	25.953.096,36	87.544.838,66	10.044.838,66	10.553.096,36	61.591.742,30
2015	EU0430	1.01.02 1.01.01 ADIZIONALE REGIONALE ALTA IMPOSTA SUL REDDITO DELLE PERSONE FISICHE - GETTITO DERIVANTE DA RISCOSSIONE CONTATIVA (TITOLO II D. LGS. 15 DICEMBRE 1997 N. 4467 D.P.R. 29 SETTEMBRE 1973 N. 602) NOTE: NUOVA ISTITUZIONE	3.500.000,00	3.500.000,00	4.259.315,29	4.259.315,29	759.315,29	759.315,29	0,00
2015	EU0500	1.01.07 1.01.06 RISCOSSIONE CONTATIVA DI TRIBUTI REGIONALI (ART. 6 L.R. 27 DICEMBRE 1971 N. 1) NOTE: NUOVA ISTITUZIONE	30.000,00	30.000,00	296.097,30	296.097,30	266.097,30	266.097,30	0,00
2015	EU0100	1.03.02 1.02.03 CONTRIBUTI REGIONALI SUILE BENEFINE (ART.3, COMMA 12, L. 28 DICEMBRE 1995, N.5491) NOTE: NUOVA ISTITUZIONE	0,00	0,00	0,00	0,00	0,00	0,00	0,00
2015	EU0180	1.03.03 1.02.03 COMPARTICIPAZIONI AL GETTITO DELLE ACCISE SULLA BENEFINE E SULLA RISCOSSIONE CONTATIVA (TITOLO III D. LGS. 30 DICEMBRE 1973 N. 602) NOTE: NUOVA ISTITUZIONE	363.556.435,33	363.556.435,33	363.556.435,32	363.556.435,32	-0,01	-0,01	0,00
2015	EU0130	1.03.01 1.01.06 COMPARTICIPAZIONE REGIONALE ALL'IVA (ART.2, D. LGS. 18 FEBBRAIO 2000, N.56)	0,00	774.000.000,00	0,00	0,00	0,00	-492.395.533,61	0,00
2015	EU0130	1.03.01 1.01.06 COMPARTICIPAZIONE REGIONALE ALL'IVA (ART.2, D. LGS. 18 FEBBRAIO 2000, N.56)	491.783.696,00	0,00	281.604.466,39	0,00	0,00	0,00	0,00
2015	EU0130	1.03.01 1.01.06 COMPARTICIPAZIONE REGIONALE ALL'IVA (ART.2, D. LGS. 18 FEBBRAIO 2000, N.56)	40.037.729,00	0,00	0,00	0,00	0,00	0,00	0,00
2015	EU0130	1.03.01 1.01.06 COMPARTICIPAZIONE REGIONALE ALL'IVA (ART.2, D. LGS. 18 FEBBRAIO 2000, N.56)	853.201.891,39	774.000.000,00	281.604.466,39	0,00	0,00	-492.395.533,61	0,00
2015	EU0130	1.03.01 1.02.02 COMPARTICIPAZIONE REGIONALE ALL'IVA - GIURIA	5.258.222.141,00	4.047.613.567,00	4.082.414.151,96	5.258.222.141,00	0,00	120.405.507,58	0,00
2015	EU0130	1.03.01 1.02.02 COMPARTICIPAZIONE REGIONALE ALL'IVA - GIURIA	390.922.993,48	0,00	73.512.507,91	0,00	0,00	0,00	0,00
2015	EU0130	1.03.01 1.02.02 COMPARTICIPAZIONE REGIONALE ALL'IVA - GIURIA	228.430.224,88	0,00	12.092.414,71	0,00	0,00	0,00	0,00
2015	EU0130	1.03.01 1.02.02 COMPARTICIPAZIONE REGIONALE ALL'IVA - GIURIA	6.653.138.508,78	4.047.613.567,00	4.168.019.074,58	5.258.222.141,00	0,00	120.405.507,58	0,00
2015	EU0360	1.03.01 1.02.02 COMPARTICIPAZIONE REGIONALE ALL'IVA - GIURIA	40.000.000,00	40.000.000,00	40.867.334,00	40.867.334,00	0,00	867.334,00	0,00
2015	EU0360	1.03.01 1.02.02 COMPARTICIPAZIONE REGIONALE ALL'IVA - GIURIA	21.662.894,00	0,00	0,00	0,00	0,00	0,00	0,00
2015	EU0360	1.03.01 1.02.02 COMPARTICIPAZIONE REGIONALE ALL'IVA - GIURIA	61.662.894,00	40.000.000,00	40.867.334,00	40.867.334,00	0,00	867.334,00	0,00
2015	EU0380	1.03.01 1.02.02 COMPARTICIPAZIONE REGIONALE ALL'IVA - GIURIA	0,00	0,00	0,00	0,00	0,00	0,00	0,00
2015	EU0380	1.03.01 1.02.02 COMPARTICIPAZIONE REGIONALE ALL'IVA - GIURIA	7.931.359.729,50	5.224.970.002,33	4.853.817.310,29	5.663.445.910,32	867.333,99	-371.132.692,04	0,00
2015	EU0380	1.03.01 1.02.02 COMPARTICIPAZIONE REGIONALE ALL'IVA - GIURIA	5.691.578.576,53	5.224.970.002,33	4.468.597.521,28	5.663.445.910,32	867.333,99	-371.132.692,04	0,00
		TOTALE CAPITOLO EU0380	0,00	0,00	0,00	0,00	0,00	0,00	0,00
		TOTALE CAPITOLO EU0380	7.931.359.729,50	5.224.970.002,33	4.853.817.310,29	5.663.445.910,32	867.333,99	-371.132.692,04	0,00
		TOTALE CAPITOLO EU0380	5.691.578.576,53	5.224.970.002,33	4.468.597.521,28	5.663.445.910,32	867.333,99	-371.132.692,04	0,00



TITOLO 2 CATEGORIA 3

REGIONE EMILIA-ROMAGNA		RENDICONTO GENERALE PER L'ESERCIZIO FINANZIARIO 2015										PARTE ENTRATA			
ESERCIZIO	CAPITOLO	DESCRIZIONE DEL CAPITOLO	(SPUN) COMPETENZA (+ SPUN INIZIALI)	SPUN LAVORO DI CASSA	RISORGONTE IN CONTO COMPETENZA E RESIDUI	EROGATE ACCORRE PER L'ESERCIZIO	ESERCIZIO O LAVORO ACCORRE SU SPUN LAVORO DI CASSA	RISORGONTE O LAVORO ACCORRE SU SPUN LAVORO DI CASSA	RISORGONTE O LAVORO ACCORRE SU SPUN LAVORO DI CASSA	RISORGONTE O LAVORO ACCORRE SU SPUN LAVORO DI CASSA	RISORGONTE O LAVORO ACCORRE SU SPUN LAVORO DI CASSA	RISORGONTE O LAVORO ACCORRE SU SPUN LAVORO DI CASSA	RISORGONTE O LAVORO ACCORRE SU SPUN LAVORO DI CASSA	RISORGONTE O LAVORO ACCORRE SU SPUN LAVORO DI CASSA	RISORGONTE O LAVORO ACCORRE SU SPUN LAVORO DI CASSA

LOCALI SULLA PARTITA DI ACCESSO AI MEZZI DI INFORMAZIONE DURANTE LE CAMPAGNE ELETTORALI E REFERENDARIE E PER LA CAMPAGNA DI COMUNICAZIONE POLITICA (ART. 4, COMMA 5, L. 22 FEBBRAIO 2009, N. 48).

UPB 2.3.370

ASSEGNAZIONI DELLO STATO FONDO PREMALITTA' NICELI REGIONALI CONTI PUBBLICI TERRITORIALI

UPB 2.3.450

ASSEGNAZIONI DELLO STATO PER L'ATTIVAZIONE DI PROGRAMMI IN AGRICOLTURA

UPB 2.3.520

ASSEGNAZIONI DELLO STATO PER IL SETTORE DELLA PESCA

UPB 2.3.540

ASSEGNAZIONI DELLO STATO PER LA TUTELA DEI CONSUMATORI

UPB 2.3.540





REGIONE EMILIA-ROMAGNA

RENDICONTO GENERALE PER L'ESERCIZIO FINANZIARIO 2015

PARTE ENTRATE

BANCA	DESCRIZIONE DEL CAPITOLO	(SPAZZ. COMPETENZA FINANZIARIA)	SPAZZIAMENTO DI CASSA	RESIDUI IN C/CONTRO	ESERCIZIO ACCELERATO ESERCIZIO PRECEDENTE SU SPAZZIAMENTO DI CASSA	RESIDUI ESERCIZIO PRECEDENTE SU SPAZZIAMENTO DI CASSA	ESERCIZIO ACCELERATO ESERCIZIO PRECEDENTE SU SPAZZIAMENTO DI CASSA	RESIDUI ESERCIZIO PRECEDENTE SU SPAZZIAMENTO DI CASSA	VARIAZIONI SUL RESIDUI ESERCIZIO PRECEDENTE SU SPAZZIAMENTO DI CASSA	RESIDUI ANTERIORI ESERCIZIO PRECEDENTE SU SPAZZIAMENTO DI CASSA	RESIDUI ANTERIORI ESERCIZIO PRECEDENTE SU SPAZZIAMENTO DI CASSA
2015	EO3601	2.01.01 2.03.01 ASSEGNAZIONE DELLO STATO PER ATTIVITA' DI MONITORAGGIO E STUDIO IN MATERIA DI TUTELA DELLE ACQUE SOSTITUITO DAL D. LGS. 3 APRILE 2006, N. 152; ART. 4, COMMA 176, L. 24 DICEMBRE 2003, N. 350).	121.000,00	121.000,00	121.000,00	121.000,00	121.000,00	121.000,00	0,00	0,00	0,00
		TOTALE URB 2.3.705 di cui Competenza di cui Residui	250.588,00 250.588,00 0,00	216.500,00 216.500,00 0,00	174.150,00 174.150,00 0,00	121.000,00 225.000,00 0,00	-25.588,00 -42.350,00 0,00	0,00	0,00	0,00	50.850,00 50.850,00 0,00
UPB 2.3.705		ASSEGNAZIONI DELLO STATO SUL FONDO PER LO SVILUPPO SOSTENIBILE									
2015	EO3431	2.01.01 2.03.01 ASSEGNAZIONE DELLO STATO, SUL FONDO PER LO SVILUPPO SOSTENIBILE, PER ATTIVITA' DI INFORMAZIONE, FORMAZIONE E SENSIBILIZZAZIONE (ART. 1, COMMI 1124 E 1125, L. 28 DICEMBRE 2006, N. 236)	0,00	0,00	0,00	0,00	0,00	0,00	0,00	0,00	0,00
		TOTALE CAPITOLO EO3431	0,00	0,00	0,00	0,00	0,00	0,00	0,00	0,00	0,00
UPB 2.3.750		CONTRIBUTI DELLO STATO PER PAGAMENTO ONERI DI AMMORTAMENTO PER INTERVENTI DI PROTEZIONE CIVILE									
2015	EO3455	2.01.01 2.03.01 ONERI DI AMMORTAMENTO RELATIVI AL MITO CONTRATTATO DALLA REGIONE PER FRONTeggiARE I DANNI CONSEGUENTI GLI EVENTI CAUSATI DAI MESI DI OTTOBRE E NOVEMBRE 2010 (ART. 7, COMMA 2), ORDINANZA MINISTERIALE 18 OTTOBRE 2010, N. 3090).	2.169.118,98	2.169.118,98	2.169.118,98	2.169.118,98	2.169.118,98	2.169.118,98	0,00	0,00	0,00
		TOTALE CAPITOLO EO3455	2.169.118,98	2.169.118,98	2.169.118,98	2.169.118,98	2.169.118,98	2.169.118,98	0,00	0,00	0,00
2015	EO3467	2.01.01 2.03.01 ASSEGNAZIONE DELLO STATO PER IL SUPERAMENTO DELL'EMERGENZA NELLE REGIONI COLPITE DAGLI EVENTI ALLUVIONALI DELL'ANNO 2000 (L. 28 DICEMBRE 2001, N. 448 - ORDINANZA N. 3192 DEL 28 MARZO 2002).	10.529.995,92	10.529.995,92	10.529.995,92	10.529.995,92	10.529.995,92	10.529.995,92	0,00	0,00	0,00
		TOTALE CAPITOLO EO3467	10.529.995,92	10.529.995,92	10.529.995,92	10.529.995,92	10.529.995,92	10.529.995,92	0,00	0,00	0,00
2015	EO3466	2.01.01 2.03.01 CONTRIBUTO QUINDICENNALE DELLO STATO PER IL SUPERAMENTO DELL'EMERGENZA NELLE REGIONI COLPITE DAGLI EVENTI ALLUVIONALI DELL'ANNO 2000 (L. 28 DICEMBRE 2001, N. 448 - ORDINANZA N. 3192 DEL 28 MARZO 2002).	2.737.221,56	2.737.221,56	2.737.221,56	2.737.221,56	2.737.221,56	2.737.221,56	0,00	0,00	0,00
		TOTALE CAPITOLO EO3466	2.737.221,56	2.737.221,56	2.737.221,56	2.737.221,56	2.737.221,56	2.737.221,56	0,00	0,00	0,00
2015	EO3468	2.01.01 2.03.01 CONTRIBUTO QUINDICENNALE DELLO STATO PER IL SUPERAMENTO DELL'EMERGENZA NELLE REGIONI COLPITE DAGLI EVENTI ALLUVIONALI DELL'ANNO 2000 (L. 28 DICEMBRE 2001, N. 448 - ORDINANZA N. 3192 DEL 28 MARZO 2002).	5.551.911,66	5.551.911,66	5.551.911,66	5.551.911,66	5.551.911,66	5.551.911,66	0,00	0,00	0,00
		TOTALE CAPITOLO EO3468	5.551.911,66	5.551.911,66	5.551.911,66	5.551.911,66	5.551.911,66	5.551.911,66	0,00	0,00	0,00
2015	EO3471	2.01.01 2.03.01 ONERI DI AMMORTAMENTO RELATIVI AL MITO CONTRATTATO DALLA REGIONE PER GLI INTERVENTI DIRETTI A PROTEGGERE I DANNI PROVOCATI DAGLI EVENTI SISMICI DEI GIORNI 19 E 16 OTTOBRE 1999 (ORDINANZA MINISTERIALE 19 OTTOBRE 1999, N. 2476; D.L. 12 NOVEMBRE 1999, N. 576 CONVERTITO IN L. 31 DICEMBRE 1999, N. 677).	2.181.527,12	2.181.527,12	2.181.527,12	2.181.527,12	2.181.527,12	2.181.527,12	0,00	0,00	0,00
		TOTALE CAPITOLO EO3471	2.181.527,12	2.181.527,12	2.181.527,12	2.181.527,12	2.181.527,12	2.181.527,12	0,00	0,00	0,00
2015	EO3473	2.01.01 2.03.01 ONERI DI AMMORTAMENTO RELATIVI AL MITO CONTRATTATO DALLA REGIONE PER GLI INTERVENTI DIRETTI A PROTEGGERE I DANNI PROVOCATI DAGLI EVENTI SISMICI DEI GIORNI 4, 5, 6, 7 E 8 OTTOBRE 1996 (ORDINANZA MINISTERIALE 19 NOVEMBRE 1996, N. 2476; D.L. 12 NOVEMBRE 1996, N. 576 CONVERTITO IN L. 31 DICEMBRE 1996, N. 677).	1.876.582,46	1.876.582,46	1.876.582,46	1.876.582,46	1.876.582,46	1.876.582,46	0,00	0,00	0,00
		TOTALE CAPITOLO EO3473	1.876.582,46	1.876.582,46	1.876.582,46	1.876.582,46	1.876.582,46	1.876.582,46	0,00	0,00	0,00

TITOLO 2 CATEGORIA 3







## 28-7-2016 - BOLLETTINO UFFICIALE DELLA REGIONE EMILIA-ROMAGNA - PARTE PRIMA - N. 235.1

TITOLO 2 CATEGORIA 3

53

REGIONE EMILIA-ROMAGNA

RENDICONTO GENERALE PER L'ESERCIZIO FINANZIARIO 2015

PARTE ENTRATA

ESERCIZIO	CAPITOLO	DESCRIZIONE DEL CAPITOLO	(SPUN. CORRENTE + SPUN. INIZIALI)	SPUNTIAMENTO DI CASSA	REGISTRAZIONI IN CONTO RESIDUI	ENTRATE ACCENTRATE NELLA ESERCIZIO	ESERCIZIO O UNICO ESPRESSE CORRENTE SU SPUNTIAMENTO DI COMPETENZA	ESERCIZIO O UNICO ESPRESSE CORRENTE SU SPUNTIAMENTO DI CASSA	VARIAZIONI SUL RESIDUI	ELIMINAZIONI PER RINNOVAMENTO DEI MODULI O MOVII RESIDUI	RESIDUI ANNI DI PRECEDENTE
2015	EO2616	TRASFERIMENTO DAL FONDO SANITARIO NAZIONALE PER... (1999 N. 2307 D.M. 10 APRILE 2002)	1.530.000,00	1.020.000,00	1.020.000,00	510.000,00	0,00	0,00	0,00	0,00	510.000,00
2015	EO2616	TRASFERIMENTO DAL FONDO SANITARIO NAZIONALE PER... (2010 N. 2307 D.M. 10 APRILE 2002)	12.569.932,00	11.066.364,00	10.508.938,40	12.505.214,00	-64.718,00	21.248.942,40	0,00	0,00	2.296.275,60
2014	EO2618	TRASFERIMENTO DAL FONDO SANITARIO NAZIONALE PER... (2011 N. 2307 D.M. 10 APRILE 2008)	22.106.389,00	0,00	22.106.389,00	0,00	0,00	0,00	0,00	0,00	0,00
2015	EO2616	TRASFERIMENTO DAL FONDO SANITARIO NAZIONALE PER... (2012 N. 2307 D.M. 10 APRILE 2008)	34.676.300,00	11.066.364,00	32.315.306,40	12.505.214,00	-64.718,00	21.248.942,40	0,00	0,00	2.296.275,60
2015	EO2618	TRASFERIMENTO DAL FONDO SANITARIO NAZIONALE PER... (2013 N. 2307 D.M. 10 APRILE 2008)	2.960.992,00	2.900.958,00	0,00	2.955.590,00	-5.302,00	2.716.455,00	0,00	0,00	2.955.590,00
2014	EO2618	TRASFERIMENTO DAL FONDO SANITARIO NAZIONALE PER... (2013 N. 2307 D.M. 10 APRILE 2008)	2.716.455,00	0,00	2.716.455,00	0,00	0,00	0,00	0,00	0,00	0,00
2013	EO2618	TRASFERIMENTO DAL FONDO SANITARIO NAZIONALE PER... (2012 N. 2307 D.M. 10 APRILE 2008)	2.900.958,00	0,00	2.900.958,00	0,00	0,00	0,00	0,00	0,00	0,00
2012	EO2618	TRASFERIMENTO DAL FONDO SANITARIO NAZIONALE PER... (2011 N. 2307 D.M. 10 APRILE 2008)	2.182.899,00	0,00	0,00	2.182.899,00	0,00	2.182.899,00	0,00	0,00	2.182.899,00
2015	EO2620	TRASFERIMENTO DAL FONDO SANITARIO NAZIONALE PER... (2012 N. 2307 D.M. 10 APRILE 2008)	10.781.204,00	2.900.958,00	5.617.413,00	2.955.590,00	-5.302,00	2.716.455,00	0,00	0,00	5.138.489,00
2014	EO2620	TRASFERIMENTO DAL FONDO SANITARIO NAZIONALE PER... (2011 N. 2307 D.M. 10 APRILE 2008)	27.834.074,00	13.661.158,00	9.554.225,00	0,00	0,00	-4.006.933,00	0,00	0,00	18.179.849,00
2015	EO2622	TRASFERIMENTO DAL FONDO SANITARIO NAZIONALE PER... (2012 N. 2307 D.M. 10 APRILE 2008)	27.834.074,00	13.661.158,00	9.554.225,00	0,00	0,00	-4.006.933,00	0,00	0,00	18.179.849,00
2014	EO2622	TRASFERIMENTO DAL FONDO SANITARIO NAZIONALE PER... (2011 N. 2307 D.M. 10 APRILE 2008)	283.635,00	0,00	263.635,00	0,00	0,00	283.635,00	0,00	0,00	0,00
2015	EO2640	ASSEGNAZIONE DELLO STATO PER LA RICERCA SANITARIA... (2011 N. 2307 D.M. 10 APRILE 2008)	1.297.679,00	1.297.679,00	1.297.679,00	1.297.679,00	0,00	0,00	0,00	0,00	0,00
2015	EO2642	ASSEGNAZIONE DELLO STATO PER LA RICERCA SANITARIA... (2012 N. 2307 D.M. 10 APRILE 2008)	35.815.739,06	35.815.739,06	35.815.739,06	35.815.739,06	0,00	0,00	0,00	0,00	0,00
2015	EO2782	ASSEGNAZIONE DELLO STATO PER LA RICERCA SANITARIA... (2013 N. 2307 D.M. 10 APRILE 2008)	11.240,66	11.240,66	11.240,66	11.240,66	0,00	0,00	0,00	0,00	0,00
2015	UPB 2.3.1320	ASSEGNAZIONI DELLO STATO PER LA RICERCA SANITARIA... (2013 N. 2307 D.M. 10 APRILE 2008)	11.240,66	11.240,66	11.240,66	11.240,66	0,00	0,00	0,00	0,00	0,00
2015	EO2650	ASSEGNAZIONI DELLO STATO PER PROGRAMMI DI INTERESSE NAZIONALE RELATIVI ALL'ASSISTENZA SANITARIA... (2013 N. 2307 D.M. 10 APRILE 2008)	11.855.474,61	11.855.474,61	11.855.474,61	11.855.474,61	0,00	0,00	0,00	0,00	0,00
2015	EO2784	ASSEGNAZIONI DELLO STATO PER LA REALIZZAZIONE DI... (2013 N. 2307 D.M. 10 APRILE 2008)	90.217,91	90.217,91	90.217,91	90.217,91	0,00	0,00	0,00	0,00	0,00
2015	UPB 2.3.1350	ASSEGNAZIONI DELLO STATO PER LA REALIZZAZIONE DI... (2013 N. 2307 D.M. 10 APRILE 2008)	90.217,91	90.217,91	90.217,91	90.217,91	0,00	0,00	0,00	0,00	0,00



REGIONE EMILIA-ROMAGNA		RENDICONTO GENERALE PER L'ESERCIZIO FINANZIARIO 2015										PARTE ENTRATA	
ESERCIZIO	CAPITOLO	DESCRIZIONE DEL CAPITOLO	(SPM) - COMPETENZA + (S.M.A) - IMPIGNO	SPANDIMENTO DI CASSA	REGISTRAZIONI IN CONTI CORRENTI E RESIDUI	ERRATE ACCESSIONI NELLO ESERCIZIO	ESERCIZIO O UTILIZZO ESERCIZIO PRECEDENTE SU SPANDIMENTI DI COMPETENZA	ESERCIZIO O UTILIZZO ESERCIZIO PRECEDENTE SU SPANDIMENTI DI CASSA	IMPIGNO PER PRESCRIZIONE O RIMBORSAZIONE	RESIDUI ANTICIPI DA RIFORMARE	RESIDUI ANTICIPI DA RIFORMARE		
		191/2009; D.M. 18 MARZO 2011)											
		TOTALE CAPITOLATO E03014	0,00	0,00	0,00	0,00	0,00	0,00	0,00	0,00	0,00	0,00	
		TOTALE URB 2.3.1350	22.946.159,90	16.136.490,06	15.467.431,01	16.140.520,79	0,00	0,00	0,00	0,00	0,00	0,00	
		di cui Competenza	16.140.520,79	16.136.490,06	12.508.346,50	16.140.520,79	0,00	0,00	0,00	0,00	0,00	0,00	
		di cui Residui	6.805.639,11	0,00	3.159.084,11	0,00	0,00	0,00	0,00	0,00	0,00	0,00	
2015	E03002	ASSEGNAZIONE DELLO STATO PER IL PROGETTO "PRESCRIZIONE DELL'ESERCIZIO FISICO COME STRUMENTO DI PREVENZIONE E TERAPIA" (ACCORDO DI COLLABORAZIONE CON IL MINISTERO DELLA SANITA' DEL 23 DICEMBRE 2010; D.L. DEL 28 DICEMBRE 2010)	0,00	0,00	0,00	0,00	0,00	0,00	0,00	0,00	0,00	0,00	
		2.01.01 2.03.01											
		TOTALE CAPITOLATO E03002	0,00	0,00	0,00	0,00	0,00	0,00	0,00	0,00	0,00	0,00	
2015	E03005	ASSEGNAZIONI DELLO STATO DESTINATE ALLA REALIZZAZIONE DI "PROGNOSTICI CPV" PER LA PREVENZIONE E IL CONTROLLO DELLE MALATTIE.	1.056.250,00	1.839.000,00	256.700,00	1.046.250,00	-10.000,00	-891.413,50	0,00	0,00	0,00	0,00	
		2.01.01 2.03.01											
		TOTALE URB 2.3.1370	2.141.316,14	1.839.000,00	947.586,50	1.046.250,00	-10.000,00	-891.413,50	0,00	0,00	0,00	0,00	
		di cui Competenza	1.056.250,00	1.839.000,00	256.700,00	1.046.250,00	-10.000,00	-891.413,50	0,00	0,00	0,00	0,00	
		di cui Residui	1.085.066,14	0,00	650.886,50	0,00	0,00	0,00	0,00	0,00	0,00	0,00	
2015	E02884	ASSEGNAZIONE PER L'ASSISTENZA SANITARIA AGILI STRANIERI PRESENTI NEL TERRITORIO NAZIONALE (ART. 33, L. 5 MARZO 1998, N. 40).	0,00	0,00	0,00	0,00	0,00	0,00	0,00	0,00	0,00	0,00	
		2.01.01 2.03.01											
		TOTALE CAPITOLATO E02884	0,00	0,00	0,00	0,00	0,00	0,00	0,00	0,00	0,00	0,00	
		TOTALE URB 2.3.1400	0,00	0,00	0,00	0,00	0,00	0,00	0,00	0,00	0,00	0,00	
		di cui Competenza	0,00	0,00	0,00	0,00	0,00	0,00	0,00	0,00	0,00	0,00	
		di cui Residui	0,00	0,00	0,00	0,00	0,00	0,00	0,00	0,00	0,00	0,00	
2015	E02879	ASSEGNAZIONI DELLO STATO IN MATERIA DI PRELIEVI E TRAPIANTI DI ORGANI E TESSUTI	35.589,98	35.589,98	35.589,98	35.589,98	0,00	0,00	0,00	0,00	0,00	0,00	
		2.01.01 2.03.01											
		TOTALE URB 2.3.1450	35.589,98	35.589,98	35.589,98	35.589,98	0,00	0,00	0,00	0,00	0,00	0,00	
		di cui Competenza	35.589,98	35.589,98	35.589,98	35.589,98	0,00	0,00	0,00	0,00	0,00	0,00	
		di cui Residui	0,00	0,00	0,00	0,00	0,00	0,00	0,00	0,00	0,00	0,00	
2015	E03006	ASSEGNAZIONI DELLO STATO PER L'ATTIVAZIONE DI DISPOSIZIONI INERENTI GLI ESAMI DI LABORATORIO PER I TESSUTI (ART. 37, D. LGS. 29 GENNAIO 2010, N. 16)	26.043,32	26.043,32	26.043,32	26.043,32	0,00	0,00	0,00	0,00	0,00	0,00	
		2.01.01 2.03.01											
		TOTALE CAPITOLATO E03006	26.043,32	26.043,32	26.043,32	26.043,32	0,00	0,00	0,00	0,00	0,00	0,00	
		TOTALE URB 2.3.1450	61.633,30	61.633,30	61.633,30	61.633,30	0,00	0,00	0,00	0,00	0,00	0,00	
		di cui Competenza	61.633,30	61.633,30	61.633,30	61.633,30	0,00	0,00	0,00	0,00	0,00	0,00	
		di cui Residui	0,00	0,00	0,00	0,00	0,00	0,00	0,00	0,00	0,00	0,00	
2015	E02920	ASSEGNAZIONI DELLO STATO PER LA PREVENZIONE E LA CURA DELLA FIBROSI CISTICA	0,00	0,00	0,00	0,00	0,00	0,00	0,00	0,00	0,00	0,00	
		2.01.01 2.03.05											
		TOTALE CAPITOLATO E02920	0,00	0,00	0,00	0,00	0,00	0,00	0,00	0,00	0,00	0,00	
		TOTALE URB 2.3.1500	0,00	0,00	0,00	0,00	0,00	0,00	0,00	0,00	0,00	0,00	
		di cui Competenza	0,00	0,00	0,00	0,00	0,00	0,00	0,00	0,00	0,00	0,00	
		di cui Residui	0,00	0,00	0,00	0,00	0,00	0,00	0,00	0,00	0,00	0,00	
2015	E02916	ASSEGNAZIONI DELLO STATO SULL FONDO SANITARIO NAZIONALE PER LO SVOLGIMENTO DI CORSI DI FORMAZIONE ED INTERVENTI URGENTI PER LA PREVENZIONE E LA LOTTA CONTRO DELL'AIDS	0,00	0,00	0,00	0,00	0,00	0,00	0,00	0,00	0,00	0,00	
		2.01.01 2.03.05											
		TOTALE URB 2.3.1600	0,00	0,00	0,00	0,00	0,00	0,00	0,00	0,00	0,00	0,00	
		di cui Competenza	0,00	0,00	0,00	0,00	0,00	0,00	0,00	0,00	0,00	0,00	
		di cui Residui	0,00	0,00	0,00	0,00	0,00	0,00	0,00	0,00	0,00	0,00	
2015	E02916	ASSEGNAZIONI DELLO STATO SULL FONDO SANITARIO NAZIONALE PER LO SVOLGIMENTO DI CORSI DI FORMAZIONE ED INTERVENTI URGENTI PER LA PREVENZIONE E LA LOTTA CONTRO DELL'AIDS	1.507.359,00	1.507.359,00	1.507.359,00	1.507.359,00	0,00	0,00	0,00	0,00	0,00	0,00	
		2.01.01 2.03.05											
		TOTALE URB 2.3.1600	1.507.359,00	1.507.359,00	1.507.359,00	1.507.359,00	0,00	0,00	0,00	0,00	0,00	0,00	
		di cui Competenza	1.507.359,00	1.507.359,00	1.507.359,00	1.507.359,00	0,00	0,00	0,00	0,00	0,00	0,00	
		di cui Residui	0,00	0,00	0,00	0,00	0,00	0,00	0,00	0,00	0,00	0,00	







TITOLO 2 CATEGORIA 3

REGIONE EMILIA-ROMAGNA

RENDICONTO GENERALE PER L'ESERCIZIO FINANZIARIO 2015

PARTE ENTRATE

BANCAZZIO	CAPITOLO	DESCRIZIONE DEL CAPITOLO	(SPINA, CATEGORIA 4) ES (AN. INIZIALE)	SPANZIAMENTO DI CASSA	REGISTRAZIONI IN CONTO RESIDUI	ERRATE ACCESSIONI NELLA ESERCIZIO	REGISTRAZIONI SU SPANZIAMENTI DI COMPETENZA	REGISTRAZIONI SU SPANZIAMENTI DI CASSA	VARIAZIONI SU RESIDUI	RESIDUI ANNI PRECEDENTI	RESIDUI ANNI DA FORMARE
2015	EO3150	2.01.01 ASSEGNAZIONE DELLO STATO PER LA REALIZZAZIONE DI UN PROGETTO SPERIMENTALE VOLTO ALLA CREAZIONE DEL SISTEMA INFORMATICO SUI SERVIZI SOCIO-EDUCATIVI PER I SERVIZI SOCIALI DI INTERSA DEL 21 DICEMBRE 2011 E DEL 22 MAGGIO 2012)	14.115,40	79.999,24	0,00	0,00	-14.115,40	-79.999,24	0,00	0,00	0,00
2014	EO3150	2.02.01	40.400,00	0,00	0,00	0,00	0,00	0,00	0,76	0,00	40.399,24
2013	EO3150	TOTALE CAPITOLO EO3150	25.484,60	0,00	0,00	0,00	0,00	-79.999,24	0,76	0,00	25.484,60
		TOTALE URB 2.3.1990	80.000,00	79.999,24	0,00	0,00	-14.115,40	-79.999,24	0,76	0,00	65.883,84
		di cui Competenza	14.115,40	79.999,24	0,00	0,00	-14.115,40	-79.999,24	0,00	0,00	0,00
		di cui Residui	65.884,60	0,00	0,00	0,00	0,00	0,00	0,76	0,00	65.883,84
UPB 2.3.2020		ASSEGNAZIONI DELLO STATO SUL FONDO NAZIONALE PER LE POLITICHE SOCIALI									
2015	EO3029	2.01.01 ASSEGNAZIONE DELLO STATO DERIVANTE DAL FONDO DELLE POLITICHE PER LA FAMIGLIA (ART. 1, COMMI 1250 E 1251, LEGGE 27 DICEMBRE 2006, N. 296)	354.000,00	354.000,00	354.000,00	354.000,00	0,00	0,00	0,00	0,00	0,00
		TOTALE CAPITOLO EO3029	354.000,00	354.000,00	354.000,00	354.000,00	0,00	0,00	0,00	0,00	0,00
2015	EO3031	2.01.01 ASSEGNAZIONE DELLO STATO PER IL PIANO STRAGORDINARIO DI INTERVENTI PER I SERVIZI SOCIO-EDUCATIVI (ART. 1, COMMI 1259 E 1260, LEGGE 27 DICEMBRE 2006, N. 296)	0,00	0,00	0,00	0,00	0,00	0,00	0,00	0,00	0,00
		TOTALE CAPITOLO EO3031	0,00	0,00	0,00	0,00	0,00	0,00	0,00	0,00	0,00
2015	EO3063	2.01.01 ASSEGNAZIONE DELLO STATO DERIVANTE DAL FONDO NAZIONALE PER LE POLITICHE SOCIALI (L.8 NOVEMBRE 2000, N.328)	20.029.892,61	20.029.892,61	20.045.484,58	20.045.484,58	15.591,97	15.591,97	0,00	0,00	0,00
		TOTALE CAPITOLO EO3063	20.029.892,61	20.029.892,61	20.045.484,58	20.045.484,58	15.591,97	15.591,97	0,00	0,00	0,00
2015	EO3092	2.01.01 ASSEGNAZIONE DELLO STATO DERIVANTE DAL FONDO PER LE POLITICHE RELATIVE AI DIRITTI E ALLE PARI OPPORTUNITA' (ART. 19, COMMA 3 DEL D.L. 4 LUGLIO 2006, N. 223) CONVERTE CON MODIFICAZIONI DALLA L. 4 AGOSTO 2009, N. 549)	12.223,99	100.000,00	12.223,99	12.223,99	0,00	218.600,00	0,00	0,00	0,00
		TOTALE CAPITOLO EO3092	306.376,01	0,00	306.376,01	0,00	0,00	218.600,00	0,00	0,00	0,00
2015	EO3151	2.01.01 ASSEGNAZIONE DELLO STATO PER LA REALIZZAZIONE DEL PROGETTO SPERIMENTALE "P.I.R.P.I." (LEGGE 28 AGOSTO 1997 N. 308) PER LA REALIZZAZIONE DEL PROGETTO "DIPARTIMENTO D'INTERSA 20 DICEMBRE 2013" D.O. MINISTERO DEL LAVORO E DELLE POLITICHE SOCIALI N. 314 DEL 21 NOVEMBRE 2014; PROTOCOLLO D'INTERSA 15 DICEMBRE 2014)	115.000,00	175.000,00	75.000,00	115.000,00	0,00	-40.000,00	0,00	0,00	40.000,00
		TOTALE URB 2.3.2000	20.917.492,61	20.658.892,61	20.853.084,58	20.526.708,57	15.591,97	194.191,97	0,00	0,00	40.000,00
		di cui Competenza	20.511.116,60	20.658.892,61	20.486.708,57	20.526.708,57	15.591,97	194.191,97	0,00	0,00	40.000,00
		di cui Residui	406.376,01	0,00	366.376,01	0,00	0,00	0,00	0,00	0,00	0,00
UPB 2.3.2010		ASSEGNAZIONI DELLO STATO PER LE POLITICHE GIOVANNILI									
2015	EO3149	2.01.01 ASSEGNAZIONE DELLO STATO SUL FONDO NAZIONALE PER LE POLITICHE PER LA GIOVINEZZA (ART. 1, COMMI 1, 2, 3, 4, 5, 6, 7, 8, 9, 10, 11, 12, 13, 14, 15, 16, 17, 18, 19, 20, 21, 22, 23, 24, 25, 26, 27, 28, 29, 30, 31, 32, 33, 34, 35, 36, 37, 38, 39, 40, 41, 42, 43, 44, 45, 46, 47, 48, 49, 50, 51, 52, 53, 54, 55, 56, 57, 58, 59, 60, 61, 62, 63, 64, 65, 66, 67, 68, 69, 70, 71, 72, 73, 74, 75, 76, 77, 78, 79, 80, 81, 82, 83, 84, 85, 86, 87, 88, 89, 90, 91, 92, 93, 94, 95, 96, 97, 98, 99, 100) (D.LGS. 11 APRILE 2006, N. 198)	503.116,93	503.116,93	503.116,93	503.116,93	0,00	0,00	0,00	0,00	0,00
		TOTALE CAPITOLO EO3149	503.116,93	503.116,93	503.116,93	503.116,93	0,00	0,00	0,00	0,00	0,00
		TOTALE URB 2.3.2010	503.116,93	503.116,93	503.116,93	503.116,93	0,00	0,00	0,00	0,00	0,00
		di cui Competenza	503.116,93	503.116,93	503.116,93	503.116,93	0,00	0,00	0,00	0,00	0,00
		di cui Residui	0,00	0,00	0,00	0,00	0,00	0,00	0,00	0,00	0,00
UPB 2.3.2020		ASSEGNAZIONI DELLO STATO PER LE ATTIVITA' DELLE CONSIGLIERE E DEI CONSIGLIERI DI PARITA'									
2015	EO2927	2.01.01 ASSEGNAZIONE DELLO STATO SUL FONDO NAZIONALE PER LE ATTIVITA' DELLE CONSIGLIERE E DEI CONSIGLIERI DI PARITA' (D.LGS. 11 APRILE 2006, N. 198)	4.015,17	4.015,17	30.105,51	30.105,51	26.090,34	26.090,34	0,00	0,00	0,00
		TOTALE CAPITOLO EO2927	4.015,17	4.015,17	30.105,51	30.105,51	26.090,34	26.090,34	0,00	0,00	0,00
		TOTALE URB 2.3.2020	4.015,17	4.015,17	30.105,51	30.105,51	26.090,34	26.090,34	0,00	0,00	0,00
		di cui Competenza	4.015,17	4.015,17	30.105,51	30.105,51	26.090,34	26.090,34	0,00	0,00	0,00
		di cui Residui	0,00	0,00	0,00	0,00	0,00	0,00	0,00	0,00	0,00

## REGIONE EMILIA-ROMAGNA

## RENDICONTO GENERALE PER L'ESERCIZIO FINANZIARIO 2015

## PARTE ENTRATA

ESERCIZIO	CAPITOLO	DESCRIZIONE DEL CAPITOLO	(SPAN. CORRISPONDA 4 IN MAN. INIZIALI)	SPAZIAMENTO DI CASSA	RISORSE IN CONTO COMPETENZA E RESIDUI	ENTRATE ACCORDATE NELLO ESERCIZIO	ESERCIZI O UTENZE ENTRATE ACCORDATE SU SPAZIAMENTI DI COMPETENZA	ESERCIZI O UTENZE ENTRATE ACCORDATE SU SPAZIAMENTI DI CASSA	VARIAZIONI SUI RESIDUI	VALUTAZIONI PER RISORSE E SPORCCHI O PRESCRIZIONE O REINTEGRAZIONE RESIDUI	RESIDUI ANTERI DA RIFORMARE	
UPB 2.3.2035 ASSEGNAZIONI DELLO STATO PER ATTIVITA' CULTURALI.												
2015	EO3152	2.01.01	2.03.01	ASSEGNAZIONE DELLO STATO PER LA REALIZZAZIONE DI UN PROGETTO INTERREGIONALE PER LA REALIZZAZIONE DI UN PROGETTO CULTURALE PER LA REGIONE EMILIA-ROMAGNA REFERITO N. 2200 DEL 19/12/2012	164.000,00	0,00	0,00	0,00	0,00	0,00	0,00	
				TOTALE CAPITOLO EO3152	164.000,00	0,00	0,00	0,00	0,00	0,00	0,00	
UPB 2.3.2050 ASSEGNAZIONI DELLO STATO PER IL COFINANZIAMENTO DEGLI INTERVENUTI IN RELAZIONE AL MERCATO DEL LAVORO DELLA PROGRAMMA EQUAL.												
2015	EO3162	2.01.01	2.03.01	ASSEGNAZIONE DELLO STATO PER LA REALIZZAZIONE DI PROGETTI DI RIFORMAZIONE PROFESSIONALE PER LA REGIONE EMILIA-ROMAGNA REFERITO N. 2200 DEL 19/12/2012	164.000,00	0,00	0,00	0,00	0,00	0,00	0,00	
				TOTALE CAPITOLO EO3162	164.000,00	0,00	0,00	0,00	0,00	0,00	0,00	
UPB 2.3.2035 ASSEGNAZIONI DELLO STATO PER LA REALIZZAZIONE DI UN PROGETTO INTERREGIONALE PER LA REALIZZAZIONE DI UN PROGETTO CULTURALE PER LA REGIONE EMILIA-ROMAGNA REFERITO N. 2200 DEL 19/12/2012												
2015	EO3152	2.01.01	2.03.01	ASSEGNAZIONE DELLO STATO PER LA REALIZZAZIONE DI UN PROGETTO INTERREGIONALE PER LA REALIZZAZIONE DI UN PROGETTO CULTURALE PER LA REGIONE EMILIA-ROMAGNA REFERITO N. 2200 DEL 19/12/2012	164.000,00	0,00	0,00	0,00	0,00	0,00	0,00	
				TOTALE CAPITOLO EO3152	164.000,00	0,00	0,00	0,00	0,00	0,00	0,00	
UPB 2.3.2050 ASSEGNAZIONI DELLO STATO PER IL COFINANZIAMENTO DEGLI INTERVENUTI IN RELAZIONE AL MERCATO DEL LAVORO DELLA PROGRAMMA EQUAL.												
2015	EO3162	2.01.01	2.03.01	ASSEGNAZIONE DELLO STATO PER LA REALIZZAZIONE DI PROGETTI DI RIFORMAZIONE PROFESSIONALE PER LA REGIONE EMILIA-ROMAGNA REFERITO N. 2200 DEL 19/12/2012	164.000,00	0,00	0,00	0,00	0,00	0,00	0,00	
				TOTALE CAPITOLO EO3162	164.000,00	0,00	0,00	0,00	0,00	0,00	0,00	
UPB 2.3.2250 ASSEGNAZIONI DELLO STATO PER LA FORMAZIONE CONTINUA												
2015	EO2345	2.01.01	2.03.01	ASSEGNAZIONE DELLO STATO PER IL FINANZIAMENTO DEL PROGRAMMA DI FORMAZIONE CONTINUA PER LA LOTTA CONTRO LE DISCRIMINAZIONI E DISUGUAGLIANZE IN RELAZIONE AL MERCATO DEL LAVORO PER LE DONNE	181.834,18	0,00	0,00	0,00	0,00	0,00	0,00	
				TOTALE CAPITOLO EO2345	181.834,18	0,00	0,00	0,00	0,00	0,00	0,00	
2014	EO2336	2.01.01	2.03.01	ASSEGNAZIONE DELLO STATO PER IL FINANZIAMENTO DEL PROGRAMMA DI FORMAZIONE CONTINUA PER LA LOTTA CONTRO LE DISCRIMINAZIONI E DISUGUAGLIANZE IN RELAZIONE AL MERCATO DEL LAVORO PER LE DONNE	181.834,18	0,00	0,00	0,00	0,00	0,00	0,00	
				TOTALE CAPITOLO EO2336	181.834,18	0,00	0,00	0,00	0,00	0,00	0,00	
UPB 2.3.2270 ASSEGNAZIONI DELLO STATO IN MATERIA DI TUTELA DELLA SALUTE E SICUREZZA NEI LUOGHI DI LAVORO												
2015	EO3001	2.01.01	2.03.01	ASSEGNAZIONE DELLO STATO PER ATTIVITA' PROMOZIONALI IN MATERIA DI SALUTE E SICUREZZA SUI LUOGHI DI LAVORO (ART. 11, D.LGS. 9 APRILE 2008, N. 81).	1.604.999,98	0,00	0,00	0,00	0,00	0,00	0,00	
				TOTALE CAPITOLO EO3001	1.604.999,98	0,00	0,00	0,00	0,00	0,00	0,00	
2014	EO3001	2.01.01	2.03.01	ASSEGNAZIONE DELLO STATO PER ATTIVITA' PROMOZIONALI IN MATERIA DI SALUTE E SICUREZZA SUI LUOGHI DI LAVORO (ART. 11, D.LGS. 9 APRILE 2008, N. 81).	1.604.999,98	0,00	0,00	0,00	0,00	0,00	0,00	
				TOTALE CAPITOLO EO3001	1.604.999,98	0,00	0,00	0,00	0,00	0,00	0,00	
2012	EO3001	2.01.01	2.03.01	ASSEGNAZIONE DELLO STATO PER ATTIVITA' PROMOZIONALI IN MATERIA DI SALUTE E SICUREZZA SUI LUOGHI DI LAVORO (ART. 11, D.LGS. 9 APRILE 2008, N. 81).	1.604.999,98	0,00	0,00	0,00	0,00	0,00	0,00	
				TOTALE CAPITOLO EO3001	1.604.999,98	0,00	0,00	0,00	0,00	0,00	0,00	
UPB 2.3.2300 ASSEGNAZIONI DELLO STATO PER PROMUOVERE L'OCCUPAZIONE E LA VALORIZZAZIONE DELLE RISORSE UMANE												
2015	EO3021	2.01.01	2.03.01	ASSEGNAZIONE DELLO STATO PER ATTIVITA' PROMOZIONALI IN MATERIA DI SALUTE E SICUREZZA SUI LUOGHI DI LAVORO (ART. 11, D.LGS. 9 APRILE 2008, N. 81).	875.000,00	0,00	0,00	0,00	0,00	0,00	0,00	
				TOTALE CAPITOLO EO3021	875.000,00	0,00	0,00	0,00	0,00	0,00	0,00	
2014	EO3021	2.01.01	2.03.01	ASSEGNAZIONE DELLO STATO PER ATTIVITA' PROMOZIONALI IN MATERIA DI SALUTE E SICUREZZA SUI LUOGHI DI LAVORO (ART. 11, D.LGS. 9 APRILE 2008, N. 81).	875.000,00	0,00	0,00	0,00	0,00	0,00	0,00	
				TOTALE CAPITOLO EO3021	875.000,00	0,00	0,00	0,00	0,00	0,00	0,00	
2015	EO3024	2.01.01	2.03.01	ASSEGNAZIONE DELLO STATO PER LA REALIZZAZIONE DI AZIONI FINANZIARIE ALTA QUALIFICATION DEL SERVIZIO DI CASH E	0,00	0,00	0,00	0,00	0,00	0,00	0,00	
				TOTALE CAPITOLO EO3024	0,00	0,00	0,00	0,00	0,00	0,00	0,00	

TITOLO 2 CATEGORIA 3

59

REGIONE EMILIA-ROMAGNA

RENDICONTO GENERALE PER L'ESERCIZIO FINANZIARIO 2015

PARTI ENTRATE

ESERCIZIO	CAPITOLO	DESCRIZIONE DEL CAPITOLO	(SPIN) COMPETENZA FINANZIARIA	SPANZIAMENTO DI CASSA	RISORGIONE IN CONTO COMPETENZA E RESIDUI	ENTRATE ACCENTRATE NELL'ESERCIZIO	ESERCIZIO O ANNI PRECEDENTI SU SPANZIAMENTI DI CASSA	ESERCIZIO O ANNI PRECEDENTI SU SPANZIAMENTI DI CASSA	RISORGIONE O ANNI PRECEDENTI SU SPANZIAMENTI DI CASSA	RISORGIONE O ANNI PRECEDENTI SU SPANZIAMENTI DI CASSA	RISORGIONE O ANNI PRECEDENTI SU SPANZIAMENTI DI CASSA	RISORGIONE O ANNI PRECEDENTI SU SPANZIAMENTI DI CASSA	RISORGIONE O ANNI PRECEDENTI SU SPANZIAMENTI DI CASSA	RISORGIONE O ANNI PRECEDENTI SU SPANZIAMENTI DI CASSA	RISORGIONE O ANNI PRECEDENTI SU SPANZIAMENTI DI CASSA	RISORGIONE O ANNI PRECEDENTI SU SPANZIAMENTI DI CASSA	RISORGIONE O ANNI PRECEDENTI SU SPANZIAMENTI DI CASSA	VARIAZIONI SU RESIDUI			
																		RESIDUI ANNI PRECEDENTI	RESIDUI ANNI PRECEDENTI		
		ASSISTENZA ALLA PERSONA (ACCORDO TRA LA REGIONE EMILIA ROMAGNA E IL MINISTERO DEL LAVORO E DELLE POLITICHE SOCIALI DEL 29/12/2010)																			
		TOTALE CAPITOLO EO3024	0,00		0,00	0,00															
2015	EO3153	ASSEGNAZIONE DELLO STATO DELLE RISORSE DI ASSISTENZA TECNICA PER LE ATTIVITÀ FORMATIVE DELLO STATO PER LE ATTIVITÀ FORMATIVE PER L'OCUPAZIONE DEL LAVORO (ART. 236 D.L. 387/SSER. DC/2014 MIN.LAVORO) 1993 N. 236 D.D. 387/SSER. DC/2014 MIN.LAVORO)	649.105,00	1.466.105,00	634.105,00	634.105,00															
2014	EO3153	ASSEGNAZIONE DELLO STATO DELLE RISORSE DI ASSISTENZA TECNICA PER LE ATTIVITÀ FORMATIVE DELLO STATO PER LE ATTIVITÀ FORMATIVE PER L'OCUPAZIONE DEL LAVORO (ART. 236 D.L. 387/SSER. DC/2014 MIN.LAVORO) 1993 N. 236 D.D. 387/SSER. DC/2014 MIN.LAVORO)	832.000,00	0,00	832.000,00	0,00															
		TOTALE CAPITOLO EO3153	1.481.105,00	1.466.105,00	1.466.105,00	634.105,00															
2015	EO3154	ASSEGNAZIONE DELLO STATO PER IL COFINANZIAMENTO DEL PROGRAMMA OPERATIVO NAZIONALE PER L'ATTIVITÀ DELL'INIZIATIVA EUROPEA PER L'OCUPAZIONE DEL GIOVANE (REGOLAMENTO (UE) 1303/2013 DEL 17 DICEMBRE 2013, LEGGE 16 APRILE 1997 N. 183/D.L. 237/SSER. DC/2014 MIN.LAVORO)	4.160.644,44	6.500.000,00	0,00	3.116.033,45															
2014	EO3154	ASSEGNAZIONE DELLO STATO PER IL COFINANZIAMENTO DEL PROGRAMMA OPERATIVO NAZIONALE PER L'ATTIVITÀ DELL'INIZIATIVA EUROPEA PER L'OCUPAZIONE DEL GIOVANE (REGOLAMENTO (UE) 1303/2013 DEL 17 DICEMBRE 2013, LEGGE 16 APRILE 1997 N. 183/D.L. 237/SSER. DC/2014 MIN.LAVORO)	5.907.233,38	0,00	0,00	0,00															
		TOTALE CAPITOLO EO3154	10.067.877,82	6.500.000,00	0,00	3.116.033,45															
2015	EO3157	ASSEGNAZIONE DELLO STATO SUL FONDO PER LE POLITICHE ATTIVE DEL LAVORO (ART. 1, COMMA 215, LEGGE 27/12/2013 N. 147, D.M. 14/11/2014)	1.797.880,21	1.797.880,21	1.797.880,21	1.797.880,21															
		TOTALE CAPITOLO EO3157	1.797.880,21	1.797.880,21	1.797.880,21	1.797.880,21															
2015	EO2731	ASSEGNAZIONE DELLO STATO SUL FONDO PER IL DIRITTO AL LAVORO DEI DISABILI (L.12 MARZO 1999 N. 68)	0,00	0,00	1.207.246,90	1.207.246,90															
		TOTALE CAPITOLO EO2731	0,00	0,00	1.207.246,90	1.207.246,90															
2015	EO2739	ASSEGNAZIONE DELLO STATO PER IL FINANZIAMENTO DELL'OBBLIGO DI FREQUENZA DI ATTIVITÀ FORMATIVE (ART. 69, L.11 MAGGIO 1999, N. 44)	44.356.753,00	44.356.753,00	44.356.753,00	44.356.753,00															
		TOTALE CAPITOLO EO2739	44.356.753,00	44.356.753,00	44.356.753,00	44.356.753,00															
UPB 2.3.2550		ASSEGNAZIONI DELLO STATO IN MATERIA DI SCUOLA E ISTRUZIONE E PER LA FORNITURA DI LIBRI DI TESTO	44.356.753,00	44.356.753,00	44.356.753,00	44.356.753,00															
		TOTALE CAPITOLO EO2942	3.244.138,00	3.244.138,00	3.244.138,00	3.244.138,00															
2015	EO2942	ASSEGNAZIONE DELLO STATO PER I PONDI DESTINATI ALLA ASSISTENZA AI BAMBINI DISABILI (ART. 27, L. 23 DICEMBRE 1998, N. 448 E ART. 3 D. P.C.M. 5 AGOSTO 1999, N. 320)	3.244.138,00	3.244.138,00	3.244.138,00	3.244.138,00															
		TOTALE CAPITOLO EO2942	3.244.138,00	3.244.138,00	3.244.138,00	3.244.138,00															
2015	EO3156	ASSEGNAZIONE DELLO STATO DELLE RISORSE PER IL SOSTEGNO DELLE SCUOLE PARITARIE (ART. 2, COMMA 47, LEGGE 22 DICEMBRE 2008 N. 203 ART. 11, COMMA 260, LEGGE 27 DICEMBRE 2011 N. 147)	17.461.066,00	17.461.066,00	17.461.066,00	17.461.066,00															
		TOTALE CAPITOLO EO3156	17.461.066,00	17.461.066,00	17.461.066,00	17.461.066,00															
UPB 2.3.2750		ASSEGNAZIONI DELLO STATO PER LA CONCESSIONE DI PRESTITI D'ONORE, PRESTITI FIDUCIARI, BORSE DI STUDIO E ALTRI BENEFICI PER GLI STUDENTI	20.705.204,00	20.705.204,00	20.705.204,00	20.705.204,00															
		TOTALE CAPITOLO EO3156	20.705.204,00	20.705.204,00	20.705.204,00	20.705.204,00															

TITOLO 2 CATEGORIA 3

60

TITOLO 2 CATEGORIA 3

REGIONE EMILIA-ROMAGNA

RENDICONTO GENERALE PER L'ESERCIZIO FINANZIARIO 2015

PARTE ENTRATE

BANCA	ESERCIZIO	CAPITOLO	DESCRIZIONE DEL CAPITOLO	(SPINA, CATEGORIA 3 + SPINA INTERNA)	SPANZIAMENTO DI CASSA	RESIDUI IN CREDITO	ENTRATE ACCORDATE NELLA ESERCIZIO	ESERCIZIO O UTENZE ESERCIZIO PRECEDENTE SU SPANZIAMENTI DI CATEGORIA 3	ESERCIZIO O UTENZE ESERCIZIO PRECEDENTE SU SPANZIAMENTI DI CATEGORIA 3	VARIAZIONI SUI RESIDUI	RESIDUI ANTICIPI DA RIPORTARE
2015	2.03.01	2.03.01	ASSEGNAZIONI DELLO STATO PER FONDI DESTINATI ALL'ATTRIBUZIONE DI CONTRIBUTI E BENEFICI A FAVORE DEGLI STUDENTI UNIVERSITARI E DI SECONDO GRADO (ART.1, D.L. 12 SETTEMBRE 2013 N. 104 CONVERTITO, CON MODIFICAZIONI, DALLA LEGGE 8 NOVEMBRE 2013 N. 128; D.M. 21 FEBBRAIO 2014 N. 159)	0,00	0,00	0,00	0,00	0,00	0,00	0,00	0,00
			TOTALE CAPITOLO E03019	0,00	0,00	0,00	0,00	0,00	0,00	0,00	0,00
2015	E03041	2.03.01	ASSEGNAZIONI DELLO STATO IN ATTUAZIONE DI UN PIANO DI BORSE DI STUDIO A SOSTEGNO DELLA SPESA DELLE FAMIGLIE PER L'ISTRUZIONE (LEGGE 10 MARZO 2000, N.62; DCM 14 FEBBRAIO 2001, N.106)	0,00	0,00	0,00	0,00	0,00	0,00	0,00	0,00
			TOTALE CAPITOLO E03041	0,00	0,00	0,00	0,00	0,00	0,00	0,00	0,00
2015	E03072	2.03.01	ASSEGNAZIONI DELLO STATO PER LA CONCESSIONE DEI PRESTITI D'ONORE E BORSE DI STUDIO (ART.16, L. 2 DICEMBRE 1991, D.M. 1990 ARBOCANTO; DECRETO LEGISLATIVO 29 MARZO 2012 N. 69)	31.770.125,21	31.770.125,21	37.864.231,21	37.864.231,21	6.094.106,00	6.094.106,00	0,00	0,00
			TOTALE CAPITOLO E03072	31.770.125,21	31.770.125,21	37.864.231,21	37.864.231,21	6.094.106,00	6.094.106,00	0,00	0,00
2015	E03108	2.03.01	ASSEGNAZIONI DELLO STATO PER IL SOSTEGNO ALL'ACCESSO DELLE ABITAZIONI IN LOCAZIONE (ART.11, L. 9 DICEMBRE 1998, N.431)	8.585.474,76	8.585.474,76	8.585.474,76	8.585.474,76	0,00	0,00	0,00	0,00
			TOTALE CAPITOLO E03108	8.585.474,76	8.585.474,76	8.585.474,76	8.585.474,76	0,00	0,00	0,00	0,00
2015	E03155	2.03.01	ASSEGNAZIONI DELLO STATO DEL FONDO DESTINATO AGI INQUILINI MOROSI INCOLPEVOLI (ART. 6, COMMA 5, DECRETO LEGGE 31 AGOSTO 2013 N. 102 CONVERTITO CON MODIFICAZIONI DALLA LEGGE 29 OTTOBRE 2013 N. 104)	5.703.889,91	5.703.889,91	5.703.889,91	5.703.889,91	0,00	0,00	0,00	0,00
			TOTALE CAPITOLO E03155	5.703.889,91	5.703.889,91	5.703.889,91	5.703.889,91	0,00	0,00	0,00	0,00
			TOTALE UPB 2.3.2800	14.289.364,67	14.289.364,67	14.289.364,67	14.289.364,67	0,00	0,00	0,00	0,00
			di cui Competenza	14.289.364,67	14.289.364,67	14.289.364,67	14.289.364,67	0,00	0,00	0,00	0,00
			di cui Residui	0,00	0,00	0,00	0,00	0,00	0,00	0,00	0,00
UPB 2.3.2850			ASSEGNAZIONI DELLO STATO PER LA QUALIFICAZIONE DEL SISTEMA ABITATIVO	0,00	0,00	0,00	0,00	0,00	0,00	0,00	0,00
2015	E03114	2.03.01	ASSEGNAZIONE DELLO STATO PER IL FINANZIAMENTO DI ATTIVITA' DI RICERCA E SVILUPPO PER LE CITA' E LE INFRASTRUTTURE E DEI TRASPORTI DEL 2 DICEMBRE 2005)	0,00	0,00	0,00	0,00	0,00	0,00	0,00	0,00
			TOTALE CAPITOLO E03114	0,00	0,00	0,00	0,00	0,00	0,00	0,00	0,00
			TOTALE UPB 2.3.2850	0,00	0,00	0,00	0,00	0,00	0,00	0,00	0,00
			di cui Competenza	0,00	0,00	0,00	0,00	0,00	0,00	0,00	0,00
			di cui Residui	0,00	0,00	0,00	0,00	0,00	0,00	0,00	0,00
UPB 2.3.2920			ASSEGNAZIONI DELLO STATO PER AZIONI DI SISTEMA NELLE AREE DEPRESSE	0,00	0,00	0,00	0,00	0,00	0,00	0,00	0,00
2015	E03035	2.03.01	ASSEGNAZIONI DELLO STATO PER AZIONI FINALIZZATE ALL'EFFICACE RAGGIUNGIMENTO DEGLI OBIETTIVI REGIONALI (L. 30 GIUGNO 1998 N. 208 E DELIBERA CIPE 29 SETTEMBRE 2004, N. 29)	0,00	0,00	0,00	0,00	0,00	0,00	0,00	0,00
			TOTALE CAPITOLO E03035	0,00	0,00	0,00	0,00	0,00	0,00	0,00	0,00
			TOTALE UPB 2.3.2920	0,00	0,00	0,00	0,00	0,00	0,00	0,00	0,00
			di cui Competenza	0,00	0,00	0,00	0,00	0,00	0,00	0,00	0,00
			di cui Residui	0,00	0,00	0,00	0,00	0,00	0,00	0,00	0,00
UPB 2.3.2950			ASSEGNAZIONI DELLO STATO PER MONITORAGGIO, ASSISTENZA TECNICA, VALUTAZIONE E VERIFICA SGUOI INVESTIMENTI PUBBLICI	0,00	0,00	0,00	0,00	0,00	0,00	0,00	0,00
2015	E03038	2.03.01	ASSEGNAZIONI DELLO STATO FINALIZZATE ALLA COSTITUZIONE E PREVALUTAZIONE DEI NUCLEI DI VALUTAZIONE E VERIFICA ART.	211.346,00	211.346,00	211.346,00	211.346,00	0,00	0,00	0,00	0,00
			TOTALE CAPITOLO E03038	211.346,00	211.346,00	211.346,00	211.346,00	0,00	0,00	0,00	0,00













TITOLO 2 CATEGORIA 3

REGIONE EMILIA-ROMAGNA		RENDICONTO GENERALE PER L'ESERCIZIO FINANZIARIO 2015										PARTE ENTRATA	
ESERCIZIO	CAPITOLO	DESCRIZIONE DEL CAPITOLO	(SPUN. CORRISPONDA + SPUN. INIZIALE)	SPUNTIAMENTO DI CASSA	REGISTRAZIONI IN CONTO CORRISPONDA E RESIDUI	ERRATE ACCEPTE NELL'ESERCIZIO	REGISTRAZIONI SU SPUNTIAMENTO DI CASSA	REGISTRI O UTENZE ENTRATE E RESIDUI SU SPUNTIAMENTO DI CASSA	REGISTRI O UTENZE ENTRATE E RESIDUI SU SPUNTIAMENTO DI CASSA	VARIAZIONI SU RESIDUI	REGISTRI O UTENZE ENTRATE E RESIDUI SU SPUNTIAMENTO DI CASSA	RESIDUI ANNI V DA FORMARE	
2013	EO3306	GESTIONE/CERTIFICAZIONE TESORERIA DEL PROGRAMMA - PER IL FINANZIAMENTO DEL PROGETTO "ABRIGIO" NELL'AMBITO DEL PROGRAMMA IPR ABRIGIO (L. 16 APRILE 1987, N. 183; CONTRATTO IN DATA 25/10/2012; PROGETTO N. 287/01/184)	2.631,89	0,00	2.631,89	0,00	0,00	0,00	0,00	0,00	0,00	0,00	
		TOTALE CAPITOLO EO3306	38.343,44	13.431,89	6.499,90	9.887,75	-21.352,12	-6.931,99	1.231,08	0,00	0,00	9.240,34	
2015	EO3308	ASSEGNAZIONE DELLO STATO PER IL TRAMITE DELLA REGIONE ABRUZZO IN QUALITA' DI AUTORTITA' DI	17.264,69	11.061,48	1.748,33	1.748,33	-15.516,36	1.333,70	0,00	0,00	0,00	0,00	
2014	EO3308	GESTIONE ABRUZZO IN QUALITA' DI AUTORTITA' DI	10.148,52	0,00	10.148,52	0,00	0,00	0,00	0,00	0,00	0,00	0,00	
2013	EO3308	CONFERIMENTO DEL PROGETTO "MATERAG" NELL'AMBITO DEL PROGRAMMA IPR ABRIGIO (L. 16 APRILE 1987, N. 183; CONTRATTO IN DATA 4/10/2012; PROGETTO N. 287/01/14/07)	498,33	0,00	498,33	0,00	0,00	0,00	0,00	0,00	0,00	0,00	
		TOTALE CAPITOLO EO3308	27.911,54	11.061,48	12.395,18	1.748,33	-15.516,36	1.333,70	0,00	0,00	0,00	0,00	
2015	EO360	ASSEGNAZIONE DELLO STATO PER IL TRAMITE DELLA REGIONE ABRUZZO - AUTORTA' DI GESTIONE/CERTIFICAZIONE - REGIONE EMILIA-ROMAGNA PER IL COFINANZIAMENTO DEL PROGRAMMA IPR ABRIGIO (L. 16 APRILE 1987, N. 183; CONTRATTO DEL 30/10/2012; PROGETTO N. 287/01/184)	40.404,06	23.697,77	1.507,64	23.484,55	-16.919,51	-17.182,76	0,00	0,00	0,00	21.976,91	
2014	EO360	REGIONE ABRUZZO - AUTORTA' DI GESTIONE/CERTIFICAZIONE - REGIONE EMILIA-ROMAGNA PER IL COFINANZIAMENTO DEL PROGRAMMA IPR ABRIGIO (L. 16 APRILE 1987, N. 183; CONTRATTO DEL 30/10/2012; PROGETTO N. 287/01/184)	23.320,37	0,00	5.027,37	0,00	0,00	0,00	18.293,00	0,00	0,00	0,00	
		TOTALE CAPITOLO EO360	63.724,43	23.697,77	6.535,01	23.484,55	-16.919,51	-17.182,76	18.293,00	0,00	0,00	21.976,91	
2015	EO362	ASSEGNAZIONE DELLO STATO PER IL TRAMITE DELLA REGIONE ABRUZZO IN QUALITA' DI AUTORTITA' DI	9.180,00	20.377,43	0,00	1.800,00	-7.380,00	-5.191,53	0,00	0,00	0,00	1.800,00	
2014	EO362	GESTIONE ABRUZZO IN QUALITA' DI AUTORTITA' DI	8.550,00	0,00	3.358,47	0,00	0,00	0,00	0,00	0,00	0,00	0,00	
2013	EO362	CONFERIMENTO DEL PROGETTO "MATERAG" NELL'AMBITO DEL PROGRAMMA IPR ABRIGIO (L. 16 APRILE 1987, N. 183; CONTRATTO IN DATA 30/10/2012; PROGETTO N. 287/01/184)	11.827,43	0,00	11.827,43	0,00	0,00	0,00	0,00	0,00	0,00	0,00	
		TOTALE CAPITOLO EO362	29.557,43	20.377,43	15.185,90	1.800,00	-7.380,00	-5.191,53	0,00	0,00	0,00	6.991,53	
2015	EO364	ASSEGNAZIONE DELLO STATO PER IL TRAMITE DELLA REGIONE ABRUZZO IN QUALITA' DI AUTORTITA' DI	7.328,48	14.451,13	0,00	0,00	-7.328,48	5.587,94	0,00	0,00	0,00	0,00	
2014	EO364	CEFINANZIAMENTO DEL PROGETTO "MATERAG" NELL'AMBITO DEL PROGRAMMA IPR ABRIGIO (L. 16 APRILE 1987, N. 183; CONTRATTO IN DATA 30/10/2012; PROGETTO N. 287/01/184)	5.526,52	0,00	11.114,46	0,00	0,00	0,00	0,00	0,00	0,00	0,00	
2013	EO364	CONFERIMENTO DEL PROGETTO "MATERAG" NELL'AMBITO DEL PROGRAMMA IPR ABRIGIO (L. 16 APRILE 1987, N. 183; CONTRATTO IN DATA 30/10/2012; PROGETTO N. 287/01/184)	8.924,61	0,00	8.924,61	0,00	0,00	0,00	0,00	0,00	0,00	0,00	
		TOTALE CAPITOLO EO364	21.779,61	14.451,13	20.039,07	0,00	-7.328,48	5.587,94	3.037,85	0,00	0,00	8.623,79	
		TOTALE URB 2.3.3900	281.725,02	156.133,82	109.005,14	56.027,71	-76.897,22	-47.128,68	27.081,93	0,00	0,00	85.598,08	
		di cui competenza	132.824,93	156.133,82	14.163,46	56.027,71	-76.897,22	-47.128,68	0,00	0,00	16.817,35	41.864,25	
		di cui Residui	148.900,09	0,00	94.841,68	0,00	0,00	0,00	27.081,93	0,00	0,00	43.893,83	
2015	EO2400	TRASFERIMENTI DALLO STATO PER IL CONFERIMENTO DELLE FUNZIONI E DEL TRASPASAMENTO PER IL CONFERIMENTO DELLE FUNZIONI E DEL COMPITI AMMINISTRATIVI CONFERITI A NORMA DELLA LEGGE 15 MARZO 1997, N. 59 E SUCCESSIVE MODIFICHE ED INTEGRAZIONI	1.963.019,59	1.963.019,59	1.963.019,59	1.963.019,59	0,00	0,00	0,00	0,00	0,00	0,00	
		TOTALE CAPITOLO EO2400	1.963.019,59	1.963.019,59	1.963.019,59	1.963.019,59	0,00	0,00	0,00	0,00	0,00	0,00	
2015	EO2402	TRASFERIMENTO DALLO STATO, SENZA VINCOLO DI DESTINAZIONE, DI SOMME RELATIVE AL FINANZIAMENTO PER IL SERVIZIO DELLE COMPETENZE LEGISLATIVE AMMINISTRATIVE (L. 99/2010) CONVENUTE CON LEGGE 59 DELL'11 MARZO 2010, N. 122)	5.275.377,00	5.275.377,00	5.421.079,99	5.421.079,99	145.702,99	145.702,99	0,00	0,00	0,00	0,00	
		TOTALE CAPITOLO EO2402	5.275.377,00	5.275.377,00	5.421.079,99	5.421.079,99	145.702,99	145.702,99	0,00	0,00	0,00	0,00	
2015	EO2404	CONFERIMENTO DALLO STATO A COMPENSO DEI COSTI DEL COMA 10° ART. 1 DELLA LEGGE 23 DICEMBRE 2014 N. 190 (LEGGE DI STABILITA' 2015) SULLE MANOVRE IPR DELIBERATE DALLE REGIONI (ART. 9, COMMA 13 DOPOCLES, D.L. 19 DICEMBRE 2014, N. 174)	0,00	0,00	9.188.570,00	9.188.570,00	0,00	0,00	0,00	0,00	0,00	0,00	
		NOTE: NUOVA ISTITUZIONE	0,00	0,00	9.188.570,00	9.188.570,00	0,00	0,00	0,00	0,00	0,00	0,00	
		TOTALE CAPITOLO EO2404	0,00	0,00	9.188.570,00	9.188.570,00	0,00	0,00	0,00	0,00	0,00	0,00	

TITOLO 2 CATEGORIA 4

REGIONE EMILIA-ROMAGNA		RENDICONTO GENERALE PER L'ESERCIZIO FINANZIARIO 2015													PARTE ENTRATE	
ESERCIZIO	CAPITOLO	DESCRIZIONE DEL CAPITOLO	(SPUN, CATEGORIA 4 ES, IN ITALIA)	SPANDIMENTO DI CASSA	REGISTRO IN RESIDUI	ENTRATE ACCENTRATE NELL'ESERCIZIO	REGISTRO SU SPANDIMENTI DI COMPETENZA	REGISTRO SU ENTRATE ESERCIZIO	REGISTRO SU SPANDIMENTI DI COMPETENZA	REGISTRO SU ENTRATE ESERCIZIO	REGISTRO SU SPANDIMENTI DI COMPETENZA	VARIAZIONI SU RESIDUI	RIACCREDITI PER MODIFICHE O RIVOLTI RESIDUI	RESIDUI ANTICIPI DA RIPORTARE		
2015	ED0592	ASSEGNAZIONE DELLO STATO PER IL CONFERIMENTO DI FUNZIONI E COMPITI IN MATERIA DI FERROVIE REGIONALI E SERVIZI FERROVIARI (D.LGS. 13 NOVEMBRE 1991, N. 421).	0,00	0,00	0,00	0,00	0,00	0,00	0,00	0,00	0,00	0,00	0,00	0,00		
		TOTALE CAPITOLO ED0592	0,00	0,00	0,00	0,00	0,00	0,00	0,00	0,00	0,00	0,00	0,00	0,00		
2015	ED0709	ASSEGNAZIONE DELLO STATO SUF. FONDO REGIONALE DI PROTEZIONE CIVILE (ART.138, COMMA 16, L. 23 DICEMBRE 2009, N. 388).	0,00	0,00	0,00	0,00	0,00	0,00	0,00	0,00	0,00	0,00	0,00	0,00		
		TOTALE CAPITOLO ED0709	0,00	0,00	0,00	0,00	0,00	0,00	0,00	0,00	0,00	0,00	0,00	0,00		
2015	ED0715	ASSEGNAZIONE DELLO STATO DELLE RISORSE FINANZIARIE PER LA REALIZZAZIONE DELL'INTELLIGENT POLICE IN AREA SUD UMANA E SMART VERTICAL (ART. 11 D. LGS. 31 MARZO 1998, N. 112 D.P.C.M. 26 MAGGIO 2000, 13 NOVEMBRE 2000 E 22 DICEMBRE 2000)	0,00	0,00	0,00	0,00	0,00	0,00	0,00	0,00	0,00	0,00	0,00	0,00		
		TOTALE CAPITOLO ED0715	0,00	0,00	0,00	0,00	0,00	0,00	0,00	0,00	0,00	0,00	0,00	0,00		
2015	ED0406	ASSEGNAZIONE DELLO STATO PER L'ATTUAZIONE DEL PATTO VERDI (C.M. 1998/99) (ART. 1, COMMI 484 E 489-BIS LEGGE 22 MARZO 1998, N. 48)	66.577.122,00	66.577.122,00	66.577.122,00	66.577.122,00	66.577.122,00	66.577.122,00	66.577.122,00	66.577.122,00	66.577.122,00	66.577.122,00	66.577.122,00	66.577.122,00		
		TOTALE CAPITOLO ED0406	66.577.122,00	66.577.122,00	66.577.122,00	66.577.122,00	66.577.122,00	66.577.122,00	66.577.122,00	66.577.122,00	66.577.122,00	66.577.122,00	66.577.122,00	66.577.122,00		
2015	ED0465	CONTRIBUTI DELL'UNIONE EUROPEA PER L'ATTUAZIONE DEL PROGETTO "EU-LA-WIN EUROPEAN UNION AND LATIN AMERICA FOR HELFAR INTEGRATED POLICES" NELL'AMBITO DEL PROGRAMMA DI COOPERAZIONE INTERREGIONALE (CD) 1905/2004, CONTRIBUTO DEL 9 DICEMBRE 2008 N. 1121157 (CONTRIBUTO N. 210971 DEL 20 DICEMBRE 2010).	0,00	0,00	0,00	0,00	0,00	0,00	0,00	0,00	0,00	0,00	0,00	0,00		
		TOTALE CAPITOLO ED0465	0,00	0,00	0,00	0,00	0,00	0,00	0,00	0,00	0,00	0,00	0,00	0,00		
2015	ED0470	ENTRATE DERIVANTI DA CONTRIBUTI E TRASFERIMENTI DELL'UNIONE EUROPEA PER INIZIATIVE COMUNITARIE DIVERSE	0,00	0,00	0,00	0,00	0,00	0,00	0,00	0,00	0,00	0,00	0,00	0,00		
		TOTALE CAPITOLO ED0470	0,00	0,00	0,00	0,00	0,00	0,00	0,00	0,00	0,00	0,00	0,00	0,00		
2015	ED0471	CONTRIBUTO DELL'UNIONE EUROPEA PER IL TRAMITE DEL MANCHESTER CITY COUNCIL PER LA REALIZZAZIONE DEL PROGETTO "SMART METROPOLITAN AREAS REALISED THROUGH INNOVATION & PEOPLE - SMARTER NELL'AMBITO DEL PROGRAMMA DI COOPERAZIONE INTERREGIONALE (CD) 1905/2004, CONTRIBUTO DEL 9 DICEMBRE 2010).	0,00	0,00	0,00	0,00	0,00	0,00	0,00	0,00	0,00	0,00	0,00	0,00		
		TOTALE CAPITOLO ED0471	0,00	0,00	0,00	0,00	0,00	0,00	0,00	0,00	0,00	0,00	0,00	0,00		
2015	ED0474	CONTRIBUTO DELL'UNIONE EUROPEA PER IL TRAMITE DELL'ATTUAZIONE DEL PROGETTO DENOMINATO "ENHANCING THE POLICY-MAKING LIFE CYCLE" - NELL'AMBITO DEL SETTING-UP PROGRAM QUARO COMUNITARIO (DESCRIZIONE SEZIONALE 60/01 E 91/2006/50) CONTRIBUTO N. 258419	29.844,60	5.000,00	88.470,60	88.470,60	88.470,60	58.786,00	83.630,60	83.630,60	83.630,60	0,00	0,00	0,00		
		TOTALE CAPITOLO ED0474	29.844,60	5.000,00	88.470,60	88.470,60	58.786,00	83.630,60	83.630,60	83.630,60	0,00	0,00	0,00	0,00		
2015	ED0476	CONTRIBUTO DELL'UNIONE EUROPEA PER IL TRAMITE DI "STITCHING NORDIC-KENTON" PER L'ATTUAZIONE DEL PROGETTO "MATERIA DI PROGA" (GRANT AGREEMENT JUST/2012/DPIP/AG/3600 DEL 07 DICEMBRE 2012)	4.089,75	12.000,00	0,00	0,00	0,00	-4.089,75	5.375,50	5.375,50	5.375,50	0,00	0,00	0,00		
		TOTALE CAPITOLO ED0476	4.089,75	12.000,00	0,00	0,00	-4.089,75	5.375,50	5.375,50	5.375,50	0,00	0,00	0,00	0,00		
2015	ED0478	CONTRIBUTO DELL'UNIONE EUROPEA PER IL TRAMITE DELL'ISTITUTO NAZIONALE DELLA RICERCA AGRONOMICA (INRA -	0,00	0,00	0,00	0,00	0,00	0,00	0,00	0,00	0,00	0,00	0,00	0,00		
		TOTALE CAPITOLO ED0478	0,00	0,00	0,00	0,00	0,00	0,00	0,00	0,00	0,00	0,00	0,00	0,00		

TITOLO 2 CATEGORIA 4

REGIONE EMILIA-ROMAGNA		RENDICONTO GENERALE PER L'ESERCIZIO FINANZIARIO 2015										PARTE ENTRATA	
ESERCIZIO	CAPITOLO	DESCRIZIONE DEL CAPITOLO	(SPUN) GOVERNATA + (S)VA (S)VALLO)	SPANDIMENTO DI CASSA	REGISTRAZIONI IN CONTO D'ESERCIZIO E RESIDUI	ENTRATE ACCENTRATE NELLO ESERCIZIO	REGISTRAZIONI SU SPANDIMENTI DI COMPETENZA	REGISTRAZIONI SU ENTRATE ESERCIZIO SPANDIMENTI DI CASSA	REGISTRAZIONI SU ENTRATE ESERCIZIO SPANDIMENTI DI CASSA	VARIAZIONI SUI RESIDUI	RESIDUI ANTICIPI RISORSE PER MODIFICI O MOVVI RESIDUI	RESIDUI ANTICIPI DA RIPORTARE	
2015	EO4720	CONTRIBUTO DELL'UNIONE EUROPEA PER IL FINANZIAMENTO DEL PROGRAMMA OPERATIVO NAZIONALE PER LA REGIONE EMILIA-ROMAGNA PER L'OCCUPAZIONE E LA CRESCITA ECONOMICA (CONTRATTO N. 2013/REGOLAMENTO (UE) 1304/2013 DEL 17 DICEMBRE 2013)	12.481.933,48	20.000.000,00	0,00	9.348.100,32	-3.133.833,16	-16.323.403,87	3.086.580,44	0,00	0,00	10.958.523,56	
2014	EO4720	CONTRIBUTO DELL'UNIONE EUROPEA PER IL FINANZIAMENTO DEL PROGRAMMA OPERATIVO NAZIONALE PER LA REGIONE EMILIA-ROMAGNA PER L'OCCUPAZIONE E LA CRESCITA ECONOMICA (CONTRATTO N. 2013/REGOLAMENTO (UE) 1304/2013 DEL 17 DICEMBRE 2013)	17.721.700,13	0,00	3.676.596,13	0,00	0,00	0,00	3.086.580,44	0,00	0,00	20.306.623,88	
		TOTALE CAPITOLO EO4718	0,00	0,00	0,00	0,00	0,00	0,00	0,00	0,00	0,00	0,00	
2015	EO4795	CONTRIBUTO DELL'UNIONE EUROPEA A EDUCATION AND YOUTH EMPLOYMENT THROUGH ENTREPRENEURSHIP AND INNOVATION (CONTRATTO N. 2013/REGOLAMENTO (UE) 1304/2013 DEL 17 DICEMBRE 2013)	4.270,95	0,00	4.200,62	0,00	0,00	0,00	4.200,62	0,00	0,00	0,00	
2015	EO4816	CONTRIBUTO DELL'UNIONE EUROPEA PER IL TRAMITE DI NUOVA ONDULA PER LA REALIZZAZIONE DEL PROGETTO "TORRE - IN EUROPE" (CONTRATTO N. HOME/2011/PRES/AG/2176 DEL 9 LUGLIO 2012)	1.390,00	9.820,00	0,00	0,00	0,00	0,00	0,00	0,00	0,00	0,00	
2015	EO4816	CONTRIBUTO DELL'UNIONE EUROPEA PER IL TRAMITE DI NUOVA ONDULA PER LA REALIZZAZIONE DEL PROGETTO "TORRE - IN EUROPE" (CONTRATTO N. HOME/2011/PRES/AG/2176 DEL 9 LUGLIO 2012)	9.820,00	0,00	0,00	0,00	0,00	0,00	0,00	0,00	0,00	0,00	
		TOTALE CAPITOLO EO4816	11.210,00	9.820,00	0,00	0,00	-1.390,00	-9.820,00	9.820,00	0,00	0,00	0,00	
2015	EO4826	CONTRIBUTO DELL'UNIONE EUROPEA PER L'ATTUAZIONE DEL PROGETTO DENOMINATO "METHANE AND HYDROGEN BLEND FOR PUBLIC CITY TRANSPORT BUS: TECHNICAL DEMONSTRATIVE APPLICATION AND STRATEGIC POLICY MEASURES" NELL'AMBITO DEL PROGRAMMA COMUNITARIO LIFE ENV/17/09/924 DEL 6 NOVEMBRE 2009	288.153,39	353.447,40	288.127,28	288.127,28	-28,11	0,00	0,00	0,00	0,00	0,00	
2013	EO4826	CONTRIBUTO DELL'UNIONE EUROPEA PER L'ATTUAZIONE DEL PROGETTO DENOMINATO "METHANE AND HYDROGEN BLEND FOR PUBLIC CITY TRANSPORT BUS: TECHNICAL DEMONSTRATIVE APPLICATION AND STRATEGIC POLICY MEASURES" NELL'AMBITO DEL PROGRAMMA COMUNITARIO LIFE ENV/17/09/924 DEL 6 NOVEMBRE 2009	11.600,00	0,00	11.600,00	0,00	0,00	0,00	0,00	0,00	0,00	0,00	
2012	EO4826	CONTRIBUTO DELL'UNIONE EUROPEA PER L'ATTUAZIONE DEL PROGETTO DENOMINATO "METHANE AND HYDROGEN BLEND FOR PUBLIC CITY TRANSPORT BUS: TECHNICAL DEMONSTRATIVE APPLICATION AND STRATEGIC POLICY MEASURES" NELL'AMBITO DEL PROGRAMMA COMUNITARIO LIFE ENV/17/09/924 DEL 6 NOVEMBRE 2009	2.500,00	0,00	2.500,00	0,00	0,00	0,00	0,00	0,00	0,00	0,00	
2011	EO4826	CONTRIBUTO DELL'UNIONE EUROPEA PER L'ATTUAZIONE DEL PROGETTO DENOMINATO "METHANE AND HYDROGEN BLEND FOR PUBLIC CITY TRANSPORT BUS: TECHNICAL DEMONSTRATIVE APPLICATION AND STRATEGIC POLICY MEASURES" NELL'AMBITO DEL PROGRAMMA COMUNITARIO LIFE ENV/17/09/924 DEL 6 NOVEMBRE 2009	6.114,20	0,00	6.114,20	0,00	0,00	0,00	0,00	0,00	0,00	0,00	
2010	EO4826	CONTRIBUTO DELL'UNIONE EUROPEA PER L'ATTUAZIONE DEL PROGETTO DENOMINATO "METHANE AND HYDROGEN BLEND FOR PUBLIC CITY TRANSPORT BUS: TECHNICAL DEMONSTRATIVE APPLICATION AND STRATEGIC POLICY MEASURES" NELL'AMBITO DEL PROGRAMMA COMUNITARIO LIFE ENV/17/09/924 DEL 6 NOVEMBRE 2009	45.105,92	0,00	45.105,92	0,00	0,00	0,00	0,00	0,00	0,00	0,00	
		TOTALE CAPITOLO EO4826	353.473,51	353.447,40	353.447,40	288.127,28	-28,11	0,00	0,00	0,00	0,00	0,00	
2015	EO4828	CONTRIBUTO DELL'UNIONE EUROPEA PER IL TRAMITE DEL COMUNE "CIVITAS MINOSA" NELL'AMBITO DEL SETTIMO PROGRAMMA QUADRO COMUNITARIO (DECISIONI 1982/2006/CE E 971/2006/CE E 971/2006/CE) CONTRATTO N. "TREN/FP7/RS/218953 DEL 26 NOVEMBRE 2009"	0,00	0,00	0,00	0,00	0,00	0,00	0,00	0,00	0,00	0,00	
		TOTALE CAPITOLO EO4828	0,00	0,00	0,00	0,00	0,00	0,00	0,00	0,00	0,00	0,00	
2015	EO4832	CONTRIBUTO DELL'UNIONE EUROPEA PER IL TRAMITE DELLA REGIONE EMILIA-ROMAGNA NELL'AMBITO DEL SETTIMO PROGRAMMA QUADRO COMUNITARIO (DECISIONI 1982/2006/CE E 971/2006/CE) CONTRATTO N. 219438 FP7-ERANET-2007-RTD DEL 5 DICEMBRE 2009	0,00	0,00	0,00	0,00	0,00	0,00	0,00	0,00	0,00	0,00	
		TOTALE CAPITOLO EO4832	0,00	0,00	0,00	0,00	0,00	0,00	0,00	0,00	0,00	0,00	
2015	EO4854	CONTRIBUTO DELL'UNIONE EUROPEA PER L'ATTUAZIONE DEL PROGETTO DENOMINATO "REGOLAZIONE DEL MERCATO DEL GAS E SOSTENIBILE A ZERO EMISSIONE DI GAS AD EFFETTO SERRA" NELL'AMBITO DEL PROGRAMMA COMUNITARIO LIFE PLUS (REG. N. 2009/17/0004 DEL 17 DICEMBRE 2009)	173.297,40	163.066,35	163.066,35	163.066,35	-10.231,05	0,00	0,00	0,00	0,00	0,00	
		TOTALE CAPITOLO EO4854	173.297,40	163.066,35	163.066,35	163.066,35	-10.231,05	0,00	0,00	0,00	0,00	0,00	
2015	EO4871	CONTRIBUTO DELLA CE SUI FONDI EUROPEI DI ASSEGNAMENTO REGIONALE PER LA REGIONE EMILIA-ROMAGNA PER LE ATTIVITA' DI CUI ALL'ACCORDO PER L'ATTUAZIONE DEL PROGETTO "FEG - EMILIA-ROMAGNA MOTORCYCLES" (REGOLAMENTO C/2013/1129 DEL 28/02/2013) ACCORDO TRA IL MINISTERO DEL LAVORO E DELLE POLITICHE SOCIALI E LA REGIONE EMILIA-ROMAGNA DEL 26/02/2013	0,00	0,00	0,00	0,00	0,00	0,00	0,00	0,00	0,00	0,00	
		TOTALE CAPITOLO EO4871	0,00	0,00	0,00	0,00	0,00	0,00	0,00	0,00	0,00	0,00	
2015	EO4874	CONTRIBUTO DELL'UNIONE EUROPEA PER LA REALIZZAZIONE DEL	90.833,83	20.000,00	60.632,20	60.632,20	-30.201,63	40.632,20	0,00	0,00	0,00	0,00	
		TOTALE CAPITOLO EO4874	90.833,83	20.000,00	60.632,20	60.632,20	-30.201,63	40.632,20	0,00	0,00	0,00	0,00	







REGIONE EMILIA-ROMAGNA  
RENDICONTO GENERALE PER L'ESERCIZIO FINANZIARIO 2015  
PARTE ENTRATA

ESERCIZIO CAPITOLIO	DESCRIZIONE DEL CAPITOLIO	SPUN. CORRISPONDA 4 SPUN. INTERNALI	SPAZIAMENTO DI CASSA	REGOLAZIONE IN COMO RESIDUI	ERRATE ACCORTE NELLE ESERCIZIO	REGOLAZIONE O UNGO SPAZIAMENTO DI CASSA	REGOLAZIONE O UNGO ERRATE ACCORTE SU SPAZIAMENTO DI CASSA	ELIMINAZIONI PER RISORSE SU PRESCRIZIONE O RIPREVISIONE RESIDUI	VARIAZIONI SUI RESIDUI ELIMINAZIONI PER RISORSE SU PRESCRIZIONE O RIPREVISIONE RESIDUI	RESIDUI ANNI V DA ESERCIZIO
2015	REGIONE LOMBARDA PER LA REALIZZAZIONE DEL PROGETTO LIFE DENOMINATO HELIPOLI "HELPING ENHANCED SOIL FUNCTION CONSERVATION AGRICOLTURE TECHNIQUES" REG. CE 614/2007; CONTRATTO N. LIFE12 ENV/IT/000578 DEL 22 DICEMBRE 2013 TOTALE CAPITOLIO E04747		6.175,00	0,00	0,00	-6.175,00	0,00	0,00	0,00	0,00
2015	2.01.03 3.04.02 CONTRIBUTO DELL'UNIONE EUROPEA PER IL TRAMITE DEL COMUNE DI PADOVA PER L'ATTUAZIONE DEL PROGETTO LIFE "ECOLOGICAL COURTS AND UNITED FOR RESOURCES SAVING (REG. CE) 614/2007; CONTRATTO N. LIFE 15/ENV/IT/0110 DEL 22/09/2011) TOTALE CAPITOLIO E04757		0,00	0,00	0,00	0,00	0,00	0,00	0,00	0,00
2015	2.01.03 3.04.02 CONTRIBUTO DELL'UNIONE EUROPEA PER IL TRAMITE DELLA PROVINCIA DI REGGIO EMILIA PER L'ATTUAZIONE DEL PROGETTO DENOMINATO "INTEGRATED MODEL FOR SUSTAINABLE MANAGEMENT OF MEDITERRAN ESTUARINE DISTRICTS IN SUPPORT OF ADAPTATION AND CLIMATE CHANGE (CE) 614/2007; CONTRATTO N. LIFE09 ENV/IT/00063 DEL 25 AGOSTO 2010) TOTALE CAPITOLIO E04759		0,00	0,00	12.086,55	12.086,55	12.086,55	12.086,55	12.086,55	0,00
2015	2.02.01 3.04.01 CONTRIBUTO DELL'UNIONE EUROPEA PER L'ATTUAZIONE DEL PROGETTO DENOMINATO "RIGIOLIFICAZIONE INTEGRATA IDRAULICO-AMBIENTALE DEI RII APPARTENENTI ALLA FASCIA PEDONATA DELLA EMILIA-ROMAGNA" NELLA ABBIATEDELTA (CE) 614/2007; CONVENZIONE N. LIFE11 ENV/IT/243 DEL 28 SETTEMBRE 2012) TOTALE CAPITOLIO E04781		171.415,24 124.712,45 3.422,31	239.700,00 0,00 0,00	111.565,24 124.712,45 3.422,31	111.565,24 0,00 0,00	-59.850,00 0,00 0,00	12.086,55 0,00 0,00	12.086,55 0,00 0,00	0,00 0,00 0,00
2015	2.01.03 3.04.02 CONTRIBUTO DELL'UNIONE EUROPEA PER LA REALIZZAZIONE DEL PROGETTO REGIONE LOMBARDA PER LA REALIZZAZIONE DEL PROGETTO LIFE "DEMOCRATIC CONCEPTS FOR SUSTAINABILITY IN PO ACCRUIT AND 10 FISH SPECIES IN ANEX 11" (REG. CE 614/2007; CONTRATTO N. LIFE11/NM/IT/18 DEL 30 OTTOBRE 2012) TOTALE CAPITOLIO E04783		33.000,00	0,00	0,00	0,00	-33.000,00	0,00	0,00	0,00
2015	2.02.01 3.04.01 CONTRIBUTO DELL'UNIONE EUROPEA PER LA REALIZZAZIONE DEL PROGETTO LIFE+ DENOMINATO "CLIMATE CHANGE-R REDUCTION OF EMISSIONS FROM MANGROVE FORESTS" (REG. CE 614/2007; CONTRATTO N. LIFE12/ENV/IT/000494 DEL 27 AGOSTO 2013) TOTALE CAPITOLIO E04784		344.405,00	75.000,00	0,00	0,00	-344.405,00	-75.000,00	0,00	0,00
2015	2.03.01 3.04.09 CONTRIBUTO DELL'UNIONE EUROPEA PER IL TRAMITE DI ICGAD INTERNATIONAL CONSORTIUM FOR ADVANCED DESIGN PER LA REALIZZAZIONE DEL PROGETTO LIFE+ DENOMINATO "MIRLESS SENSOR LIFE PLUS 2013" (REG. CE) 614/2007; CONTRATTO N. LIFE 12 ENV/IT/001033 DEL 18 SETTEMBRE 2013) TOTALE CAPITOLIO E04791		0,00	0,00	0,00	0,00	0,00	0,00	0,00	0,00
2015	2.03.01 3.04.02 CONTRIBUTO DELL'UNIONE EUROPEA PER IL TRAMITE DELL'ENTE GRECO BENAKI PHYTOPATHOLOGICAL INSTITUTES PER LA REALIZZAZIONE DEL PROGETTO LIFE+ DENOMINATO "DEVELOPMENT AND PROMOTION OF MANAGEMENT PLAN AGAINST THE EPIDEMIC DISEASES OF FRUIT CROPS" (REG. CE) 614/2007; CONTRATTO LIFE 12 ENV/GR/000466 DEL 08/08/2013) TOTALE CAPITOLIO E04793		22.754,10	0,00	0,00	0,00	-22.754,10	0,00	0,00	0,00
2015	2.01.03 3.04.01 CONTRIBUTO DELL'UNIONE EUROPEA PER IL TRAMITE DELLA PROVINCIA DI FERRARA PER L'ATTUAZIONE DEL PROGETTO LIFE+ DENOMINATO "CONSERVING LOCAL LONG TERM BIODIVERSITY IN THE MAREMMA DELTA" (REG. CE) 614/2007; CONTRATTO N. LIFE13 NAT/IT/000115 DEL 5 GIUGNO 2014) NOTE: NUOVA ISTITUZIONE TOTALE CAPITOLIO E04797		394.530,00	269.812,00	269.812,00	269.812,00	-124.718,00	-124.718,00	0,00	0,00
2015	2.02.01 3.04.01 CONTRIBUTO DELL'UNIONE EUROPEA PER L'ATTUAZIONE DEL PROGETTO EUROPEO DENOMINATO "LIFE HERBITA" LIFE14 NAT/IT/000700 (REGOLAMENTO (CE) N. 1393/2013 SE2) TOTALE CAPITOLIO E04806		137.059,00	137.059,00	0,00	137.059,00	0,00	-137.059,00	0,00	137.059,00

TITOLO 2 CATEGORIA 4

TITOLO 2 CATEGORIA 4

REGIONE EMILIA-ROMAGNA		RENDICONTO GENERALE PER L'ESERCIZIO FINANZIARIO 2015										PARTE ENTRATA	
ESERCIZIO	CAPITOLO	DESCRIZIONE DEL CAPITOLO		(SPUN) COMPETENZA FINANZIARIA	STABILIMENTO DI CASSA	RESIDUI IN CONTO D'ESERCIZIO E RESIDUI	ENTRATE ACCENTRATE NELL'ESERCIZIO	ESERCIZIO O UTENTE ESERCIZIO SU STABILIMENTI DI CASSA	ESERCIZIO O UTENTE ESERCIZIO SU STABILIMENTI DI CASSA	VARIAZIONI PER RIFORMAZIONE O RIMBORSI	RESIDUI ANTICIPI PER RIFORMAZIONE O RIMBORSI	RESIDUI ANTICIPI DA RIFORMARE	
		11/12/2013; CONTRATTO N. LIFE14/NMF/IT/000209, DEL 01 SETTEMBRE 2015)											
		NOTE: NUOVA ISTITUZIONE											
		TOTALE CAPITOLO E048506											
		TOTALE UPB 2.4.4450											
		di cui Competenza											
		di cui Residui											
2015	E04652	CONTRIBUTI DELL'UNIONE EUROPEA SUL FONDO SOCIALE PER L'ATTIVAZIONE DEL PROGRAMMA PESCA		137.059,00	137.059,00	0,00	137.059,00	0,00	0,00	-137.059,00	0,00	0,00	
2015	E04652	CONTRIBUTI DELLA CE PER IL CONTINUAAMENTO DEL PROGRAMMA DI INIZIATIVA COMUNITARIA PER LA LOTTA CONTRO IL CAMBIO CLIMATICO E LA SOSTENIBILITA' ECONOMICA E SOCIALE DEL MERCATO DEL LAVORO E EQUITA' TERRITORIALE (REGOLAMENTO EUROPEO DEL 26 MARZO 2001 N. C(2001)43).		1.308.417,77	757.571,00	558.798,55	567.722,79	0,00	0,00	-612.560,22	0,00	0,00	
2006	E04652	PROGRAMMA DI INIZIATIVA COMUNITARIA PER LA LOTTA CONTRO IL CAMBIO CLIMATICO E LA SOSTENIBILITA' ECONOMICA E SOCIALE DEL MERCATO DEL LAVORO E EQUITA' TERRITORIALE (REGOLAMENTO EUROPEO DEL 26 MARZO 2001 N. C(2001)43).		1.180.283,01	430.663,79	430.663,79	567.722,79	0,00	0,00	-198.772,45	0,00	0,00	
2007	E04654	REG. CE 2792/1999 - DECISIONE N. C2001/431.		128.134,76	0,00	128.134,76	0,00	0,00	0,00	0,00	0,00	0,00	
		TOTALE CAPITOLO E04652											
		TOTALE UPB 2.4.4450											
		di cui Competenza											
		di cui Residui											
UPB 2.4.4500		CONTRIBUTI DELL'UNIONE EUROPEA PER LA REALIZZAZIONE DI PROGETTI SUL PROGRAMMA PESCA		337.004,43	0,00	0,00	0,00	0,00	0,00	0,00	0,00	0,00	
2015	E04654	CONTRIBUTI DELLA CE PER L'ATTIVAZIONE DEL DECP AZIONI STRUTTURALI PESCA 2000/2006 - S.F.O.-P. (REG. CE 2792/1999 - DECISIONE N. C2001/431).		0,00	0,00	0,00	0,00	0,00	0,00	0,00	0,00	0,00	
2007	E04654	REG. CE 2792/1999 - DECISIONE N. C2001/431.		253.764,73	0,00	0,00	0,00	0,00	0,00	0,00	0,00	0,00	
		TOTALE CAPITOLO E04654											
2015	E04654	CONTRIBUTI DELLA CE PER L'ATTIVAZIONE DEL PROGRAMMA OPERATIVO DELL'INTERVENTO COMUNITARIO DEL FONDO EUROPEO PER LA PESCA 2007-2013 (REG. (CE) 1198/2006; DECISIONE (CE) C(2007)9792 DEL 19 DICEMBRE 2007).		1.972.322,05	2.000.000,00	1.155.510,86	1.745.160,04	-227.162,01	-556.171,04	0,00	0,00	0,00	
2014	E04664	PROGRAMMA OPERATIVO DELL'INTERVENTO COMUNITARIO DEL FONDO EUROPEO PER LA PESCA 2007-2013 (REG. (CE) 1198/2006; DECISIONE (CE) C(2007)9792 DEL 19 DICEMBRE 2007).		1.282.059,18	0,00	290.318,10	0,00	0,00	0,00	0,00	0,00	0,00	
2013	E04664	PROGRAMMA OPERATIVO DELL'INTERVENTO COMUNITARIO DEL FONDO EUROPEO PER LA PESCA 2007-2013 (REG. (CE) 1198/2006; DECISIONE (CE) C(2007)9792 DEL 19 DICEMBRE 2007).		290.345,60	0,00	0,00	0,00	0,00	0,00	0,00	0,00	0,00	
		TOTALE CAPITOLO E04664											
		TOTALE UPB 2.4.4500											
		di cui Competenza											
		di cui Residui											
UPB 2.4.4660		CONTRIBUTI DELL'UNIONE EUROPEA SUI FONDI STRUTTURALI FSE E FSE+R		3.544.736,83	2.000.000,00	1.443.828,96	1.745.160,04	-227.162,01	-556.171,04	128.489,23	0,00	1.745.258,63	
2015	E04251	CONTRIBUTI DELL'UNIONE EUROPEA SUL FONDO SOCIALE EUROPEO PER IL FINANZIAMENTO DEL PROGRAMMA OPERATIVO REGIONALE PER LA CRESCITA E DELL'OCCUPAZIONE (REGOLAMENTO UE N. 1303 DEL 17 DICEMBRE 2013, DEC. C(2014) 9750 DEL 12 DICEMBRE 2014)		4.325.408,87	2.000.000,00	1.443.828,96	1.745.160,04	-227.162,01	-556.171,04	144.777,98	0,00	2.509.639,92	
2014	E04251	CONTRIBUTI DELL'UNIONE EUROPEA SUL FONDO SOCIALE EUROPEO PER IL FINANZIAMENTO DEL PROGRAMMA OPERATIVO REGIONALE PER LA CRESCITA E DELL'OCCUPAZIONE (REGOLAMENTO UE N. 1303 DEL 17 DICEMBRE 2013, DEC. C(2014) 9750 DEL 12 DICEMBRE 2014)		1.972.322,05	2.000.000,00	0,00	1.745.160,04	-227.162,01	-556.171,04	0,00	0,00	1.745.160,04	
2013	E04251	CONTRIBUTI DELL'UNIONE EUROPEA SUL FONDO SOCIALE EUROPEO PER IL FINANZIAMENTO DEL PROGRAMMA OPERATIVO REGIONALE PER LA CRESCITA E DELL'OCCUPAZIONE (REGOLAMENTO UE N. 1303 DEL 17 DICEMBRE 2013, DEC. C(2014) 9750 DEL 12 DICEMBRE 2014)		2.353.086,82	0,00	1.443.828,96	0,00	0,00	0,00	144.777,98	0,00	764.479,88	
		TOTALE CAPITOLO E04251											
		TOTALE UPB 2.4.4660											
		di cui Competenza											
		di cui Residui											
2015	E04253	CONTRIBUTI DELL'UNIONE EUROPEA SUL FONDO EUROPEO DI SVILUPPO REGIONALE PER IL FINANZIAMENTO DEL PROGRAMMA OPERATIVO REGIONALE PER LA CRESCITA E DELL'OCCUPAZIONE (REGOLAMENTO UE N. 1303 DEL 17 DICEMBRE 2013, DEC. C(2015) 928 DEL 12 FEBBRAIO 2015)		65.466.358,00	10.000.000,00	4.529.815,56	4.529.815,56	-60.936.542,44	-5.470.184,44	0,00	0,00	0,00	
2014	E04850	CONTRIBUTI DELL'UNIONE EUROPEA SUL FONDO EUROPEO DI SVILUPPO REGIONALE PER IL FINANZIAMENTO DEL PROGRAMMA OPERATIVO REGIONALE PER LA CRESCITA E DELL'OCCUPAZIONE (REGOLAMENTO UE N. 1303 DEL 17 DICEMBRE 2013, DEC. C(2015) 928 DEL 12 FEBBRAIO 2015)		11.326.741,47	40.000.000,00	0,00	10.684.450,94	-642.250,53	-8.178.379,53	0,00	0,00	10.684.450,94	
2013	E04850	CONTRIBUTI DELL'UNIONE EUROPEA SUL FONDO EUROPEO DI SVILUPPO REGIONALE PER IL FINANZIAMENTO DEL PROGRAMMA OPERATIVO REGIONALE PER LA CRESCITA E DELL'OCCUPAZIONE (REGOLAMENTO UE N. 1303 DEL 17 DICEMBRE 2013, DEC. C(2015) 928 DEL 12 FEBBRAIO 2015)		33.680.667,23	0,00	3.410.223,55	0,00	0,00	0,00	0,00	0,00	4.040.474,24	
		TOTALE CAPITOLO E04850											
2015	E04852	CONTRIBUTI DELLA CE SUL FONDO EUROPEO PER LO SVILUPPO REGIONALE PER IL FINANZIAMENTO DEL PROGRAMMA OPERATIVO REGIONALE PER LA CRESCITA E DELL'OCCUPAZIONE (REG. CE 1083 DEL 11 LUGLIO 2006; DECISIONE C (2007)3875 DEL 7 AGOSTO 2007).		54.381.175,72	40.000.000,00	31.821.620,67	10.684.450,94	-642.250,53	-8.178.379,53	7.172.339,54	0,00	14.724.925,18	
2014	E04852	CONTRIBUTI DELLA CE SUL FONDO EUROPEO PER LO SVILUPPO REGIONALE PER IL FINANZIAMENTO DEL PROGRAMMA OPERATIVO REGIONALE PER LA CRESCITA E DELL'OCCUPAZIONE (REG. CE 1083 DEL 11 LUGLIO 2006; DECISIONE C (2007)3875 DEL 7 AGOSTO 2007).		14.634.654,98	12.000.000,00	0,00	11.031.898,79	-3.602.758,19	1.454.016,70	0,00	0,00	11.031.898,79	
2013	E04852	CONTRIBUTI DELLA CE SUL FONDO EUROPEO PER LO SVILUPPO REGIONALE PER IL FINANZIAMENTO DEL PROGRAMMA OPERATIVO REGIONALE PER LA CRESCITA E DELL'OCCUPAZIONE (REG. CE 1083 DEL 11 LUGLIO 2006; DECISIONE C (2007)3875 DEL 7 AGOSTO 2007).		6.110.780,25	0,00	6.110.780,35	0,00	0,00	0,00	0,00	0,00	0,00	
		TOTALE CAPITOLO E04852											
		TOTALE CAPITOLO E04852											



TITOLO 2 CATEGORIA 4

REGIONE EMILIA-ROMAGNA

RENDICONTO GENERALE PER L'ESERCIZIO FINANZIARIO 2015

PARTE ENTRATA

ESERCIZIO	CAPITOLO	DESCRIZIONE DEL CAPITOLO	(SPUN) - CORRENDA + SPUN (MIGLIAIO)	SPANZIAMENTO DI CASSA	RISORGONIA IN CONTO CREDITO E RESIDUI	ENTRATE ACCORDATE NELLO ESERCIZIO	ESERCIZIO O UTENTE ENTRANTE ACCORDATE SU SPANZIAMENTI DI COMPETENZA	ESERCIZIO O UTENTE ENTRANTE ACCORDATE SU SPANZIAMENTI DI CASSA	VARIAZIONI SUI RESIDUI	RESIDUI ANTICIPI DA RIPROVAZIONE PER MODIFICAZIONE O RINNOVI RESIDUI	RESIDUI ANTICIPI DA RIPROVAZIONE PER MODIFICAZIONE O RINNOVI RESIDUI
2015	E04260	CONTRIBUTO DELL'UNIONE EUROPEA PER IL TRAMITE DI (CE) N. 1080/2006 E 1083/2006, DEC. C(2007)6590 E C(2011)1850; CONTRATTO SEE/C/007/4.2/X DEL 27/06/2012)	2.283.894,79	576.103,36	1.734.590,32	1.458.486,96	-549.304,47	1.158.486,96	0,00	0,00	0,00
2015	E04260	TOTALE CAPITULO E04260									
2014	E04260	2.01.03 3.04.01 AREA PER L'ATTUAZIONE DEL PROGETTO "CCE29223 - UHE" NELL'AMBITO DELL'OBIETTIVO "COOPERAZIONE TERRITORIALE EUROPEA" 2007-2013 - PROGRAMMA (CE) 1080/2006 E 1083/2006; DEC. C(2007)5817; CONTRATTO DEL 20 GIUGNO 2011)	0,00	108.745,61	0,00	0,00	0,00	-88.692,75	0,00	0,00	0,00
2012	E04260	TERRITORIALE EUROPEA" 2007-2013 - PROGRAMMA (CE) 1080/2006 E 1083/2006; DEC. C(2007)5817; CONTRATTO DEL 20 GIUGNO 2011)	106.870,82	0,00	20.052,86	0,00	0,00	0,00	0,00	0,00	0,00
2015	E04262	2.02.01 3.04.01 CONTRIBUTO DELL'UNIONE EUROPEA PER IL TRAMITE DELLA REGIONE ANDALUSIA PER L'ATTUAZIONE DEL PROGETTO PAYS-MED URBAN NELL'AMBITO DELL'OBIETTIVO "COOPERAZIONE TERRITORIALE EUROPEA" 2007-2013 - PROGRAMMA (CE) 1080/2006 E 1083/2006; DEC. C(2007)5578; CONTRATTO IN DATA 15 GIUGNO 2009).	0,00	0,00	0,00	0,00	0,00	0,00	0,00	0,00	0,00
2015	E04269	2.02.01 3.04.02 CONTRIBUTO DELL'UNIONE EUROPEA PER IL TRAMITE DI GEODESICI ISTITUTI SIEMENSI PER L'ATTUAZIONE DEL PROGETTO SEE/D/0280/4.2/X - ASSESSING TERRITORIAL ATTRACTIVENESS IN SEE - "ATTRACT SEE" - NELL'AMBITO DELL'OBIETTIVO "COOPERAZIONE TERRITORIALE EUROPEA" (CE) 1080/2006 E 1083/2006; DEC. C(2007)6590 E C(2011)1850; CONTRATTO IN DATA 26/11/2012)	0,00	53.087,67	0,00	0,00	0,00	0,00	9.108,99	0,00	0,00
2015	E04272	2.02.01 3.04.01 CONTRIBUTO DELL'UNIONE EUROPEA PER IL TRAMITE REGION OF MURCIA PER L'ATTUAZIONE DEL PROGETTO "OTEREM" NELL'AMBITO DELL'OBIETTIVO "COOPERAZIONE TERRITORIALE EUROPEA" 2007-2013 - PROGRAMMA (CE) 1080/2006 E 1083/2006; DEC. C(2007)6578; CONTRATTO IN DATA 17 SETTEMBRE 2010).	53.087,67	0,00	62.196,66	0,00	0,00	9.108,99	0,00	0,00	0,00
2015	E04274	2.02.01 3.04.04 CONTRIBUTO DELL'UNIONE EUROPEA PER IL TRAMITE DI CNA EMILIA ROMAGNA, PER L'ATTUAZIONE DEL PROGETTO "C-FIUS; L'IMPRESA DI CNA EMILIA ROMAGNA PER IL TRAMITE A VOCAZIONE MONDIALE NELL'EUROPA CENTRALE NELL'AMBITO DELL'OBIETTIVO COOPERAZIONE TERRITORIALE EUROPEA 2007-2013 - PROGRAMMA CENTRAL EUROPE (REG. CE 1080/2006, 2007-2013) PER IL TRAMITE DI CNA EMILIA ROMAGNA; CONTRATTO IN DATA 23 DICEMBRE 2010).	131,58	0,00	0,00	0,00	-131,58	0,00	0,00	0,00	0,00
2015	E04276	2.02.01 3.04.01 CONTRIBUTO DELL'UNIONE EUROPEA PER IL TRAMITE DI ERBIVORI DELLA REGIONE OF REGIONAL PARSBERGER RAIL AUTHORITIES PER L'ATTUAZIONE DEL PROGETTO INTER-REGIO-RAIL NELL'AMBITO DELL'OBIETTIVO "COOPERAZIONE TERRITORIALE EUROPEA" PROGRAMMA CENTRAL EUROPE (REGOLAMENTI (CE) 1080/2006 E 1083/2006; DEC. C (2007)5817).	0,00	0,00	0,00	0,00	0,00	0,00	0,00	0,00	0,00
2015	E04280	2.02.01 3.04.01 CONTRIBUTO DELL'UNIONE EUROPEA PER L'ATTUAZIONE DEL PROGETTO N. SECER13PZ "BALDUCO" NELL'AMBITO DELL'OBIETTIVO "COOPERAZIONE TERRITORIALE EUROPEA" 2007-2013 - PROGRAMMA TRANSNATIONALE CENTRAL EUROPEAN (REGOLAMENTI (CE) 1080/2006 E 1083/2006; DEC. C(2007)5817; CONTRATTO DEL 24 NOVEMBRE 2011)	146.098,05	941.488,11	0,00	0,00	-146.098,05	-941.488,11	0,00	0,00	0,00
2015	E04280	TOTALE CAPITULO E04280									
2015	E04294	2.02.01 3.04.01 CONTRIBUTO DELL'UNIONE EUROPEA PER IL TRAMITE DI MONTANINVESTINT LOBBEN (AUSTRIA) PER IL TRAMITE DI L'IMPRESA DI CNA EMILIA ROMAGNA PER IL TRAMITE A VOCAZIONE MONDIALE NELL'EUROPA CENTRALE NELL'AMBITO DELL'OBIETTIVO COOPERAZIONE TERRITORIALE EUROPEA" 2007-2013 - PROGRAMMA TRANSNATIONALE EUROPA SUD- ORIENTALE (REGOLAMENTI (CE) 1080/2006 E 1083/2006; DEC. C(2007)5817; CONTRATTO N. SEE/D/0167/2.1/X DEL 18 OTTOBRE 2012)	0,00	23.526,66	0,00	0,00	0,00	28.373,55	0,00	0,00	0,00
2015	E04294	TOTALE CAPITULO E04294									
2014	E04294	TOTALE UPE 2.4.4675	4.130.220,67	1.995.955,67	2.114.369,93	1.527.877,36	-919.023,76	158.414,26	210.849,11	41.448,18	
2014	E04294	di cui Competenza	2.446.501,12	1.995.955,67	1.510.816,31	1.527.877,36	-919.023,76	158.414,26	210.849,11	41.448,18	
2013	E04294	di cui Residui	1.683.589,55	0,00	603.553,62	0,00	0,00	0,00	0,00	0,00	

75











REGIONE EMILIA-ROMAGNA		RENDICONTO GENERALE PER L'ESERCIZIO FINANZIARIO 2015											PARTE ENTRATA	
ESERCIZIO	CAPITOLO	DESCRIZIONE DEL CAPITOLO	(SPUN - COMPETENZA FINANZIARIA)	SPANDIMENTO DI CASSA	RISORGONIA IN CONTRO SPENDENZA E RESIDUI	ERANTE ACCORDATE NELLA ESERCIZIO	ESERCIZIO O UTENTE ESPORTE ACCORDATE SU SPANDIMENTI DI COMPETENZA	ESERCIZIO O UTENTE ESPORTE ACCORDATE SU SPANDIMENTI DI CASSA	VARIAZIONI SU RESIDUI	RIPREVISIONI PER RIFORMAZIONE O RIFORMAZIONE	RESIDUI ANNI DA RIPREVISIONE	RESIDUI ANNI DA RIPREVISIONE		
													TOTALE UPB 2.5.5385	di cui Competenza
UPB 2.5.5400		TRASFERIMENTI PER L'ATTUAZIONE DI PROGETTI DI RICERCA E ATTIVITA' DI MONITORAGGIO IN MATERIA SANITARIA												
2015	EO4913	2.01.03 3.04.04 TRASFERIMENTO DALLA REGIONE LAZIO ASL ROMA E PER LA REALIZZAZIONE DEL PROGETTO "ANALISI E DIAGNOSI PSICOLOGICHE SOCIO ECONOMICHE DI ACCESORI E DI TRATTAMENTO, ANALISI COMPARATIVA TRA REGIONI E PROGRAMMI MINORI ALL'EUROPA".	0,00	0,00	0,00	0,00	0,00	0,00	0,00	0,00	0,00	0,00	0,00	
		TOTALE CAPITULO EO4913	0,00	0,00	0,00	0,00	0,00	0,00	0,00	0,00	0,00	0,00	0,00	
2015	EO4915	2.01.03 3.04.04 TRASFERIMENTO DALLA REGIONE ABRUZZO - DIREZIONE SANITA' PER LA REALIZZAZIONE DEL PROGETTO DI RICERCA FINALIZZATA ALLA VALUTAZIONE DEL RISK MANAGEMENT PER LA REALIZZAZIONE PSICODUCATIVA PER BAMBINI E ADOLESCENTI AUTISTICI	0,00	0,00	0,00	0,00	0,00	0,00	0,00	0,00	0,00	0,00	0,00	
		TOTALE CAPITULO EO4915	0,00	0,00	0,00	0,00	0,00	0,00	0,00	0,00	0,00	0,00	0,00	
2015	EO4926	2.01.03 3.04.07 TRASFERIMENTO DAL CENTRO STUDI E RICERCHE IN PSICHIATRIA DI TORINO PER LA REALIZZAZIONE DEL PROGETTO DI RICERCA FINALIZZATA "UNA VALUTAZIONE NAZIONALE DEI CENTRI DI PSICHIATRIA TERRITORIALE ITALIANI: IL PROGETTO PROC-CAM".	0,00	0,00	0,00	0,00	0,00	0,00	0,00	0,00	0,00	0,00	0,00	
		TOTALE CAPITULO EO4926	0,00	0,00	0,00	0,00	0,00	0,00	0,00	0,00	0,00	0,00	0,00	
2015	EO4930	2.01.01 3.04.07 TRASFERIMENTO DALL'IREBES PER LA REALIZZAZIONE DEL PROGETTO "CONFERENZA NAZIONALE REGIONI PER IL MONITORAGGIO DEI LEA NEGLI S.P.S.A.L.". TOTALE CAPITULO EO4930	0,00	0,00	0,00	0,00	0,00	0,00	0,00	0,00	0,00	0,00	0,00	
2015	EO8004	2.01.03 3.04.04 TRASFERIMENTO DALLA REGIONE PIEMONTE PER LA REALIZZAZIONE DEL PROGETTO EX ART. 12 DEL D. LGS. 502/92 "EFFICACIA DELLE VARIE PROPOSTE DI VARIANTI TECNICHE IN RELAZIONE ALL'INTEGRAZIONE CONSERVATIVA DEL MONUMENTO PIEMONTE DEL 11 FEBBRAIO 2008". TOTALE CAPITULO EO8004	0,00	0,00	0,00	0,00	0,00	0,00	0,00	0,00	0,00	0,00	0,00	
2015	EO8006	2.01.03 3.04.04 TRASFERIMENTO DALLA REGIONE LIGURIA PER LA REALIZZAZIONE DEL PROGETTO EX ART. 12 DEL D. LGS. 502/92 "EFFICACIA DELLE VARIE PROPOSTE DI VARIANTI TECNICHE IN RELAZIONE ALL'INTEGRAZIONE CONSERVATIVA DEL MONUMENTO PIEMONTE DEL 11 FEBBRAIO 2008". TOTALE CAPITULO EO8006	0,00	0,00	0,00	0,00	0,00	0,00	0,00	0,00	0,00	0,00	0,00	
2015	EO8008	2.03.01 3.04.09 TRASFERIMENTO DALL'UNIVERSITA' CATTOLICA DEL SACRO CUORE PER LA REALIZZAZIONE DEL PROGETTO "NETWORK INNOVAZIONI SANITARIE" (ACCORDO TRA UNIVERSITA' CATTOLICA DEL SACRO CUORE E REGIONE EMILIA ROMAGNA DEL 10 MARZO 2009). TOTALE CAPITULO EO8008	0,00	0,00	0,00	0,00	0,00	0,00	0,00	0,00	0,00	0,00	0,00	
2015	EO8010	2.01.03 3.04.04 TRASFERIMENTO DALLA REGIONE LIGURIA PER LA REALIZZAZIONE DEL PROGETTO "A PROJECT TO IMPROVE THE FOLLOW UP IN THE MANAGEMENT OF PATIENTS WITH MULTIPLE SCLEROSIS" (CONVENZIONE N. 2 DEL 11 FEBBRAIO 2008 CON LA REGIONE LIGURIA). TOTALE CAPITULO EO8010	0,00	0,00	0,00	0,00	0,00	0,00	0,00	0,00	0,00	0,00	0,00	
2015	EO8014	2.01.03 3.04.04 TRASFERIMENTI DA AZIENDE ED ENTI DEL SERVIZIO SANITARIO REGIONALE PER LA REALIZZAZIONE DI PROGETTI DI RICERCA SANITARIA. TOTALE CAPITULO EO8014	0,00	0,00	0,00	0,00	0,00	0,00	0,00	0,00	0,00	0,00	0,00	
2015	EO8020	2.01.03 9.99.99 TRASFERIMENTI DA AMMINISTRAZIONI LOCALI NON APPARTENENTI AL SERVIZIO SANITARIO REGIONALE PER LA REALIZZAZIONE DI PROGETTI DI RICERCA SANITARIA E PER LA PREVENZIONE E IL CONTROLLO DELLE MALATTIE INFETTIVE. NOTE: NUOVA ISTITUZIONE. TOTALE CAPITULO EO8020	0,00	0,00	0,00	0,00	0,00	0,00	0,00	0,00	0,00	0,00	0,00	



TITOLO 2 CATEGORIA 5

2.01.03 3.04.04

34.719,59

24.159,49

11.480,89

0,00

-10.560,10

-12.678,60

0,00

0,00

12.678,60

## REGIONE EMILIA-ROMAGNA

## RENDICONTO GENERALE PER L'ESERCIZIO FINANZIARIO 2015

## PARTE ENTRATA

BESCRIZIONE DEL CAPITULO	(SPM) - COMPETENZA + (S.M.A) - INFILZATI	SPAM LAVORO DI CASSA	REGOLAZIONE IN CONTO COMPETENZA E RESIDUI	ERRATE ACCESSIONI NELLO ESERCIZIO	REGOLAZIONE O VARIAZ. SU SPAM LAVORO DI COMPETENZA	REGOLAZIONE O VARIAZ. SU SPAM LAVORO DI CASSA	VARIAZIONI SUI RESIDUI RIFORMAZIONE PER PRESCRIZIONE O RIFORMAZIONE	RESIDUI ANTIORI RIFORMAZIONE PER PRESCRIZIONE O RIFORMAZIONE	RESIDUI ANTIVARI RIFORMAZIONE
TOTALE CAPITULO E05040	55.470,00	55.470,00	55.470,00	55.470,00	0,00	0,00	0,00	0,00	0,00
TOTALE UPB 2.5.5490	199.443,87	130.470,00	116.689,46	87.198,00	-15.000,00	-13.780,54	18.098,00	0,00	49.696,41
di cui Competenza	102.198,00	130.470,00	55.470,00	87.198,00	-15.000,00	-13.780,54	18.098,00	0,00	31.728,00
di cui Residui	97.245,87	0,00	61.219,46	0,00	0,00	0,00	0,00	0,00	17.968,41
UPB 2.5.5490	CONTRIBUTI DALLE REGIONI PER L'ATTUAZIONE DI PROGRAMMI NEL TERRITORIO DELLA FEDERAZIONE BOSNIA EERZGOVINA, REPUBLICA SERPSA E ALBANIA								
2.01.03	2.01.03 3.04.04								
2015	CONTRIBUTI DALLE REGIONI VARSCH E PUGLIA PER L'ATTUAZIONE DEL PROGRAMMA "SUPPORTO IN FAVORE DELLE POLITICHE MINORILI. RAPPRESENTAZIONE ISTITUZIONALE PER IL SOSTEGNO ALLE ATTIVITA' DI PROMOZIONE CULTURALE NATIONALE PER LE AZIONI E LA PROTEZIONE DEI DIRITTI DELL'INFANZIA E ARMONIZZAZIONE DELLA LEGISLAZIONE CON LA ROBUSTIVA DE "PROTOCOLLO D'INTERSCAMBIO REGIONE MARCHE E REGIONE ABRUZZO" (CONVENZIONE MINISTERIALE APARI ESTERI DEL 27 LUGLIO 2005).	55.000,00	0,00	0,00	0,00	0,00	0,00	0,00	55.000,00
2009	CONTRIBUTI DALLE REGIONI VARSCH E PUGLIA PER L'ATTUAZIONE DEL PROGRAMMA "SUPPORTO IN FAVORE DELLE POLITICHE MINORILI. RAPPRESENTAZIONE ISTITUZIONALE PER IL SOSTEGNO ALLE ATTIVITA' DI PROMOZIONE CULTURALE NATIONALE PER LE AZIONI E LA PROTEZIONE DEI DIRITTI DELL'INFANZIA E ARMONIZZAZIONE DELLA LEGISLAZIONE CON LA ROBUSTIVA DE "PROTOCOLLO D'INTERSCAMBIO REGIONE MARCHE E REGIONE ABRUZZO" (CONVENZIONE MINISTERIALE APARI ESTERI DEL 27 LUGLIO 2005).	55.000,00	0,00	0,00	0,00	0,00	0,00	0,00	55.000,00
TOTALE CAPITULO E04601		55.000,00	0,00	0,00	0,00	0,00	0,00	0,00	55.000,00
TOTALE UPB 2.5.5490		55.000,00	0,00	0,00	0,00	0,00	0,00	0,00	55.000,00
di cui Competenza		55.000,00	0,00	0,00	0,00	0,00	0,00	0,00	55.000,00
di cui Residui		0,00	0,00	0,00	0,00	0,00	0,00	0,00	0,00
UPB 2.5.5500	TRASFERIMENTI PER L'ATTUAZIONE DEL PROGRAMMA INTERREG III A TRANSFRONTALIERO ABRUZZO								
2015	2.01.03 3.04.04								
2015	TRASFERIMENTO DALLA REGIONE ABRUZZO PER IL TRAMITE DI ATT. PIRA S.P.A. PER L'ATTUAZIONE DEL PROGETTO DENOMINATO ADRI EIU NELL'AMBITO DEL PROGRAMMA COMUNITARIO INTERREG 6/12/2004	0,00	0,00	0,00	0,00	0,00	0,00	0,00	0,00
TOTALE CAPITULO E04927		0,00	0,00	0,00	0,00	0,00	0,00	0,00	0,00
2015	2.01.03 3.04.04								
2015	TRASFERIMENTO DALLA REGIONE ABRUZZO PER IL TRAMITE DI ATT. PIRA S.P.A. PER L'ATTUAZIONE DEL PROGETTO DENOMINATO ADRI EIU NELL'AMBITO DEL PROGRAMMA COMUNITARIO INTERREG 6/12/2004	0,00	0,00	0,00	0,00	0,00	0,00	0,00	0,00
TOTALE CAPITULO E04927		0,00	0,00	0,00	0,00	0,00	0,00	0,00	0,00
2015	2.01.03 3.04.04								
2015	TRASFERIMENTO DALLA REGIONE ABRUZZO PER IL TRAMITE DI ATT. PIRA S.P.A. PER L'ATTUAZIONE DEL PROGETTO DENOMINATO ADRI EIU NELL'AMBITO DEL PROGRAMMA COMUNITARIO INTERREG III A (REGOLAMENTO CE N. 1260/99).	0,00	0,00	0,00	0,00	0,00	0,00	0,00	0,00
TOTALE CAPITULO E05501		0,00	0,00	0,00	0,00	0,00	0,00	0,00	0,00
2015	2.01.03 3.04.04								
2015	TRASFERIMENTO DALLA REGIONE MOLISE PER L'ATTUAZIONE DEL PROGETTO DENOMINATO ARREUROF NELL'AMBITO DEL PROGRAMMA COMUNITARIO INTERREG III A (REGOLAMENTO CE N. 1260/99).	0,00	15.000,00	0,00	0,00	0,00	0,00	0,00	0,00
TOTALE CAPITULO E05503		26.031,09	15.000,00	50.057,31	0,00	35.057,31	0,00	24.026,22	0,00
2015	2.01.03 3.04.04								
2015	TRASFERIMENTO DAL COMUNE DI MONFALCONE PER L'ATTUAZIONE DEL PROGETTO DENOMINATO INTERREG SEAWAYS NELLO AMBITO DEL PROGRAMMA COMUNITARIO INTERREG III A (REGOLAMENTO CE N. 1260/99 E CONVENZIONE CODICE N. 137 DEL 24 APRILE 2007)	0,00	0,00	0,00	0,00	5.234,51	0,00	1.933,10	0,00
TOTALE CAPITULO E05509		3.301,41	0,00	5.234,51	0,00	5.234,51	0,00	1.933,10	0,00
TOTALE UPB 2.5.5500		29.332,50	15.000,00	55.291,82	0,00	40.291,82	0,00	23.959,32	0,00
di cui Competenza		29.332,50	15.000,00	55.291,82	0,00	40.291,82	0,00	23.959,32	0,00
di cui Residui		0,00	0,00	0,00	0,00	0,00	0,00	0,00	0,00
UPB 2.5.5510	TRASFERIMENTI PER L'ATTUAZIONE DI ACCORDI DI COLLABORAZIONE								
2015	2.03.01 3.04.09								
2015	TRASFERIMENTI DA SOCIETA' A CAPITALE PUBBLICO NELL'AMBITO DI PROGRAMMI PER LA PROMOZIONE INTERNAZIONALE DELLE IMPRESE	0,00	19.115,00	7.965,00	0,00	-11.150,00	0,00	0,00	0,00
TOTALE CAPITULO E04530		19.115,00	19.115,00	7.965,00	0,00	-11.150,00	0,00	0,00	11.150,00
2015	2.02.01 3.04.07								
2015	TRASFERIMENTO DAL MINISTERO DEL LAVORO, APPARI SOCIALI E PART. OPPORTUNITA' DELLA REPUBBLICA DI ALBANIA PER L'ATTUAZIONE DELLE ATTIVITA' INERENTI LA REALIZZAZIONE DEL PROGETTO "SERVIZI SOCIALI INNOVATIVI - SOSTEGNO ALLE ATTIVITA' DI PROMOZIONE CULTURALE ITALIANI-ALBANIANI DEET FOR DEVELOPMENT SWAP PROGRAM - PROGRAMMA IANISA - (CONTRATTO TRA IL MANAGEMENT COMMITTEE SOCIALE PART. OPPORTUNITA' MINISTERIALI LAVORO, AFFARI SOCIALI E PART. OPPORTUNITA' DELLA REPUBBLICA DI ALBANIA DEL 27 GIUGNO 2013)	10.560,10	24.159,49	0,00	0,00	-10.560,10	0,00	0,00	0,00
TOTALE CAPITULO E04532		34.719,59	24.159,49	11.480,89	0,00	-10.560,10	0,00	0,00	12.678,60

REGIONE EMILIA-ROMAGNA		RENDICONTO GENERALE PER L'ESERCIZIO FINANZIARIO 2015										PARTE ENTRATA
ESERCIZIO	CAPITOLO	DESCRIZIONE DEL CAPITOLO	(SPM) COMPETENZA (+ IN) (+ IN) (+ IN) (+ IN)	SPANZIAMENTO DI CASSA	RESIDUI IN CONTO CREDITIZIO E RESIDUI	ENTRATE ACCENTRATE NELLA ESERCIZIO	ESERCIZIO O UTENTE ESERCIZIO SU SPANZIAMENTI DI COMPETENZA	ESERCIZIO O UTENTE ESERCIZIO SU SPANZIAMENTI DI CASSA	VARIAZIONI SU RESIDUI	RESIDUI ANNULLATI PER PRESCRIZIONE O RIMBORSI	RESIDUI ANNULLATI DA ESERCIZIO	
2015	EO4534	TRASFERIMENTO DAL COMUNE DI BOLOGNA PER L'ATTUAZIONE DEL PROGETTO VIORE CBS "VIORE REGION COMMUNITY-BASED SOCIAL BENEFICIARIES" NELL'AMBITO DEL PROGRAMMA FASIA - ITALIAN-ALBANIAN DEBT FOR DEVELOPMENT SWAP PROGRAM (CONVENZIONE DEL 18 NOVEMBRE 2013)	10.065,00	0,00	0,00	0,00	-10.065,00	0,00	0,00	0,00	0,00	
		TOTALE CAPITOLO EO4534	10.065,00	0,00	0,00	0,00	-10.065,00	0,00	0,00	0,00	0,00	
2015	EO4592	2.01.03 3.04.02 TRASFERIMENTO DA ARTI, PER CONTO DELLA REGIONE PUGLIA, PER L'ATTUAZIONE DEL PROGETTO "MEDITERRANEA" NELL'AMBITO DEL PROGRAMMA FASIA - ITALIAN-ALBANIAN DEBT FOR DEVELOPMENT SWAP PROGRAM (CONVENZIONE DEL 21/06/2011)	42.087,50	0,00	0,00	0,00	0,00	-42.087,50	0,00	0,00	0,00	
		TOTALE CAPITOLO EO4592	42.087,50	0,00	0,00	0,00	-42.087,50	0,00	0,00	0,00	0,00	
2015	EO4594	2.01.03 3.04.04 TRASFERIMENTO DALLA REGIONE UMBRIA, NELL'AMBITO DEL PROGRAMMA "BRASIL PROXIMO", PER IL FINANZIAMENTO DEL PROGETTO "APOGGIO ALLA COSTRUZIONE DEL QUADRO NORMATIVO E DEGLI STRUMENTI OPERATIVI PER IL COOPERATIVISMO IN BRASILE" (CONVENZIONE N. 2009/2010) E CONVENZIONE CON LA REGIONE UMBRIA DEL 27 LUGLIO 2010)	203.161,78	0,00	0,00	111.384,37	-91.777,41	50.165,50	134.477,36	0,00	0,00	
2014	EO4594	2.01.03 3.04.04 TRASFERIMENTO DALLA REGIONE UMBRIA, NELL'AMBITO DEL PROGRAMMA "BRASIL PROXIMO", PER IL FINANZIAMENTO DEL PROGETTO "APOGGIO ALLA COSTRUZIONE DEL QUADRO NORMATIVO E DEGLI STRUMENTI OPERATIVI PER IL COOPERATIVISMO IN BRASILE" (CONVENZIONE N. 2009/2010) E CONVENZIONE CON LA REGIONE UMBRIA DEL 27 LUGLIO 2010)	163.340,68	0,00	0,00	0,00	0,00	0,00	0,00	0,00	0,00	
2013	EO4594	2.01.03 3.04.04 TRASFERIMENTO DALLA REGIONE UMBRIA, NELL'AMBITO DEL PROGRAMMA "BRASIL PROXIMO", PER IL FINANZIAMENTO DEL PROGETTO "APOGGIO ALLA COSTRUZIONE DEL QUADRO NORMATIVO E DEGLI STRUMENTI OPERATIVI PER IL COOPERATIVISMO IN BRASILE" (CONVENZIONE N. 2009/2010) E CONVENZIONE CON LA REGIONE UMBRIA DEL 27 LUGLIO 2010)	308.179,90	0,00	12.442,00	0,00	0,00	0,00	78.615,85	0,00	0,00	
2012	EO4594	2.01.03 3.04.04 TRASFERIMENTO DALLA REGIONE UMBRIA, NELL'AMBITO DEL PROGRAMMA "BRASIL PROXIMO", PER IL FINANZIAMENTO DEL PROGETTO "APOGGIO ALLA COSTRUZIONE DEL QUADRO NORMATIVO E DEGLI STRUMENTI OPERATIVI PER IL COOPERATIVISMO IN BRASILE" (CONVENZIONE N. 2009/2010) E CONVENZIONE CON LA REGIONE UMBRIA DEL 27 LUGLIO 2010)	37.723,50	0,00	37.723,50	0,00	0,00	0,00	55.861,51	0,00	0,00	
		TOTALE CAPITOLO EO4594	712.405,86	0,00	50.165,50	111.384,37	-91.777,41	50.165,50	134.477,36	0,00	435.985,59	
2015	EO4596	2.01.03 3.04.04 TRASFERIMENTO DALLA REGIONE TOSCANA PER IL FINANZIAMENTO DEL PROGRAMMA COOPERAZIONE. DECENTRATA "SERNET - UNA RETE DI COOPERAZIONE TRANSLocale TRA ITALIA E SUD-EST EUROPE" (CONVENZIONE N. 2009/2010) E CONVENZIONE CON LA REGIONE TOSCANA DEL 19 FEBBRAIO 2010)	0,00	153.729,42	0,00	0,00	0,00	0,00	0,00	0,00	0,00	
2013	EO4596	2.01.03 3.04.04 TRASFERIMENTO DALLA REGIONE TOSCANA PER IL FINANZIAMENTO DEL PROGRAMMA COOPERAZIONE. DECENTRATA "SERNET - UNA RETE DI COOPERAZIONE TRANSLocale TRA ITALIA E SUD-EST EUROPE" (CONVENZIONE N. 2009/2010) E CONVENZIONE CON LA REGIONE TOSCANA DEL 19 FEBBRAIO 2010)	171.452,55	0,00	0,00	0,00	0,00	0,00	0,00	0,00	0,00	
2012	EO4596	2.01.03 3.04.04 TRASFERIMENTO DALLA REGIONE TOSCANA PER IL FINANZIAMENTO DEL PROGRAMMA COOPERAZIONE. DECENTRATA "SERNET - UNA RETE DI COOPERAZIONE TRANSLocale TRA ITALIA E SUD-EST EUROPE" (CONVENZIONE N. 2009/2010) E CONVENZIONE CON LA REGIONE TOSCANA DEL 19 FEBBRAIO 2010)	254.519,32	0,00	0,00	0,00	0,00	0,00	0,00	0,00	0,00	
2011	EO4596	2.01.03 3.04.04 TRASFERIMENTO DALLA REGIONE TOSCANA PER IL FINANZIAMENTO DEL PROGRAMMA COOPERAZIONE. DECENTRATA "SERNET - UNA RETE DI COOPERAZIONE TRANSLocale TRA ITALIA E SUD-EST EUROPE" (CONVENZIONE N. 2009/2010) E CONVENZIONE CON LA REGIONE TOSCANA DEL 19 FEBBRAIO 2010)	545.976,33	0,00	153.729,42	0,00	0,00	0,00	0,00	0,00	0,00	
		TOTALE CAPITOLO EO4596	971.948,20	153.729,42	153.729,42	0,00	0,00	0,00	0,00	0,00	0,00	
UPB 2.5.5520		TOTALE UPB 2.5.5520	1.790.341,15	239.091,41	223.340,81	111.384,37	-112.402,51	-15.750,60	134.477,36	0,00	1.320.120,47	
		di cui Competenza	223.786,88	239.091,41	0,00	111.384,37	-112.402,51	-15.750,60	134.477,36	0,00	1.113.884,37	
		di cui Residui	1.566.554,27	0,00	223.340,81	0,00	0,00	0,00	0,00	0,00	1.208.736,10	
2015	EO5600	2.01.01 3.04.09 CONTRIBUTO COMPENSATIVO PER IL MANCANCO USO ALTERNATIVO DELL'ENERGIA PER IL MANCANCO USO ALTERNATIVO DELLA CASERMA CONSIGLIO SETTORE ELETTRICO (ART. 2, COMMA 586, L. 24 DICEMBRE 2007, N. 248; DELIBERAZIONE ARES 856/08/09)	559.771,51	559.771,51	559.771,51	559.771,51	0,00	0,00	0,00	0,00	0,00	
		TOTALE CAPITOLO EO5600	559.771,51	559.771,51	559.771,51	559.771,51	0,00	0,00	0,00	0,00	0,00	
UPB 2.5.5600		TOTALE UPB 2.5.5600	559.771,51	559.771,51	559.771,51	559.771,51	0,00	0,00	0,00	0,00	0,00	
		di cui Competenza	559.771,51	559.771,51	559.771,51	559.771,51	0,00	0,00	0,00	0,00	0,00	
		di cui Residui	0,00	0,00	0,00	0,00	0,00	0,00	0,00	0,00	0,00	
2015	EO4891	2.03.01 3.04.09 CONTRIBUTI E TRASFERIMENTI DA AZIENDE E IMPRESE PER SPECIFICHE FINALITÀ	0,00	0,00	0,00	0,00	0,00	0,00	0,00	0,00	0,00	
		TOTALE CAPITOLO EO4891	0,00	0,00	0,00	0,00	0,00	0,00	0,00	0,00	0,00	
UPB 2.5.5610		TOTALE UPB 2.5.5610	0,00	0,00	0,00	0,00	0,00	0,00	0,00	0,00	0,00	
2015	EO3330	2.01.03 3.04.04 TRASFERIMENTI DA ORGANISMI INTERNI DELL'AMMINISTRAZIONE NOTE: NUOVA ISTITUZIONE	2.050.000,00	2.050.000,00	2.050.000,00	2.050.000,00	0,00	0,00	0,00	0,00	0,00	
		TOTALE CAPITOLO EO3330	2.050.000,00	2.050.000,00	2.050.000,00	2.050.000,00	0,00	0,00	0,00	0,00	0,00	
2015	EO4801	2.01.03 3.04.04 TRASFERIMENTO DA COMUNI DELLA ZONA DELLE SOMME DOVUTE DAI TITOLARI DI AUTORIZZAZIONI ALL'ESTRAZIONE DI MATERIALI DI CAVA E DI MINIERA (ART. 12 L. N. 18 LUGLIO 1991 N. 17; ART. 146 L. R. 21 APRILE 1999 N. 3)	0,00	0,00	103.547,79	103.547,79	0,00	0,00	0,00	0,00	0,00	
		TOTALE CAPITOLO EO4801	0,00	0,00	103.547,79	103.547,79	0,00	0,00	0,00	0,00	0,00	
		TOTALE UPB 2.5.5610	2.050.000,00	2.050.000,00	2.153.547,79	2.153.547,79	103.547,79	103.547,79	0,00	0,00	0,00	

TITOLO 3 CATEGORIA 6

REGIONE EMILIA-ROMAGNA		RENDICONTO GENERALE PER L'ESERCIZIO FINANZIARIO 2015										PARTE ENTRATA	
ESERCIZIO	CAPITOLO	DESCRIZIONE DEL CAPITOLO	(SPUN. CORRISPONDA + SPUN. INIZIALE)	SPUNTIAMENTO DI CASSA	REGOLAZIONE IN CONTO RESIDUI	ENTRATE ACCERTATE NELLA ESERCIZIO	ESERCIZIO O LAVORO ESERCIZIO SU SPUNTIAMENTO DI CASSA	ESERCIZIO O LAVORO ESERCIZIO SU SPUNTIAMENTO DI CASSA	VARIAZIONI PER RIFORMAZIONE PRESCRIZIONE O RIFORMAZIONE	RESIDUI SU RESIDUI	RIFORMAZIONE PER RIFORMAZIONE O MOV. RESIDUI	RESIDUI ANNI DA RIFORMARE	
													di cui Competenza
2015	03	ENTRATE EXTRABUDGETARIE											
Categoria	06	PROVENTI DEI SERVIZI PUBBLICI RESI DALLA REGIONE											
UPB 3.6.6000		PROVENTI RELATIVI A SERVIZI RESI NELL'INTERESSE DI TERZI											
2015	04110	RIMBORSO FORNITURIO DALLO STATO PER LE SPESE SOSTENUTE DALLE AZIENDE SANITARIE PER ACCERTAMENTI MEDICO LEGALI SERVIZIO PER MALATTIA (ART. 17, COMMA 5 BIS, D.L. 6 LUGLIO 2011 N. 98)	1.611.158,51	1.611.158,51	1.611.158,51	1.611.158,51	1.611.158,51	1.611.158,51	0,00	0,00	0,00	0,00	
		NOTE: NUOVA ISTITUZIONE											
		TOTALE CAPITOLO E04110	1.611.158,51	1.611.158,51	1.611.158,51	1.611.158,51	1.611.158,51	1.611.158,51	0,00	0,00	0,00	0,00	
2015	04150	ENTRATE DERIVANTI DA ATTIVITA' DI RICERCA IN MATERIA SANITARIA	0,00	0,00	0,00	328.961,54	328.961,54	328.961,54	0,00	0,00	0,00	0,00	
		TOTALE CAPITOLO E04150	0,00	0,00	0,00	328.961,54	328.961,54	328.961,54	0,00	0,00	0,00	0,00	
2015	04160	PROVENTI DERIVANTI DALLE ATTIVITA' DI CERTIFICAZIONE E DI CONTROLLO SVOLTE DAL SERVIZIO FITOSANITARIO REGIONALE (L.R. 20 GENNAIO 2004, N. 3 E R.R. 17 FEBBRAIO 2005, N.27 DIRETTIVA2002/11 CE E D.M. 8 FEBBRAIO 2003)	0,00	0,00	0,00	0,00	0,00	0,00	0,00	0,00	0,00	0,00	
		TOTALE CAPITOLO E04160	0,00	0,00	0,00	0,00	0,00	0,00	0,00	0,00	0,00	0,00	
2015	04162	QUOTA PARTE DI INTROITI DERIVANTI DALLA RISCOSSIONE DELLE TARIFFE DI CUI AL DECRETO LEGISLATIVO 19 NOVEMBRE 2008, N. 194	13.022,49	13.022,49	13.022,49	13.022,49	13.022,49	13.022,49	0,00	0,00	0,00	0,00	
		TOTALE CAPITOLO E04162	13.022,49	13.022,49	13.022,49	13.022,49	13.022,49	13.022,49	0,00	0,00	0,00	0,00	
2015	04174	ENTRATE RELATIVE ALLA INCENTIVAZIONE PER LA PROGETTAZIONE E PER LE FIDUCIARIE (ART. 92, D.LGS. 12 MARZO 2009, N. 163)	0,00	0,00	0,00	21.139,44	21.139,44	21.139,44	0,00	0,00	0,00	0,00	
		TOTALE CAPITOLO E04174	0,00	0,00	0,00	21.139,44	21.139,44	21.139,44	0,00	0,00	0,00	0,00	
2015	04615	PROVENTI PER COMPITI E INCARICHI CONFERITI A DIPENDENTI REGIONALI IN RAPPRESENTANZA DELLA REGIONE EMILIA-ROMAGNA (L.R. 15/7 ARTT. 11 E 20 L.R. 28 NOVEMBRE 2001 N.43)	250.000,00	250.000,00	250.000,00	394.240,96	394.240,96	394.240,96	145.857,96	144.240,96	0,00	1.617,00	
		TOTALE CAPITOLO E04615	250.000,00	250.000,00	250.000,00	394.240,96	394.240,96	394.240,96	145.857,96	144.240,96	0,00	1.617,00	
2015	04616	PROVENTI PER COMPITI E INCARICHI CONFERITI A DIPENDENTI REGIONALI IN RAPPRESENTANZA DELLA REGIONE EMILIA-ROMAGNA (L.R. 15/7 ARTT. 11 E 20 L.R. 28 NOVEMBRE 2001 N.43)	1.000.000,00	1.000.000,00	1.000.000,00	1.514.027,28	1.514.027,28	1.514.027,28	514.027,28	514.027,28	0,00	0,00	
		TOTALE CAPITOLO E04616	1.000.000,00	1.000.000,00	1.000.000,00	1.514.027,28	1.514.027,28	1.514.027,28	514.027,28	514.027,28	0,00	0,00	
2015	04660	INTROITI PROVENIENTI DALL'ATTIVITA' SVOLTA DAL CENTRO REGIONALE DI INGEGNERIA IPICO DI FERRARA (SERVIZIO RILEVANTE AGIL EFFETTI DELL'IVA)	0,00	0,00	0,00	0,00	0,00	0,00	0,00	0,00	0,00	0,00	
		TOTALE CAPITOLO E04660	0,00	0,00	0,00	0,00	0,00	0,00	0,00	0,00	0,00	0,00	
2015	04650	INTROITI PROVENIENTI DAL RILASCIO AD ENTI E PRIVATI DI MATERIALI CARTOGRAFICI, DI ATTI E DOCUMENTI REGIONALI, E PER L'ACCESSO E L'UTILIZZO DI SOFTWARE APPLICATIVI E BMS INSERVITIB (SERVIZIO RILEVANTE AGIL)	20.000,00	15.000,00	4.605,83	15.908,12	-4.091,88	-1.322,02	0,00	0,00	0,00	11.302,29	
		TOTALE CAPITOLO E04650	20.000,00	15.000,00	4.605,83	15.908,12	-4.091,88	-1.322,02	0,00	0,00	0,00	11.302,29	

TITOLO 3 CATEGORIA 7

REGIONE EMILIA-ROMAGNA  
RENDICONTO GENERALE PER L'ESERCIZIO FINANZIARIO 2015  
PARTE ENTRATE

BESCRIZIONE DEL CAPITOLO	DESCRIZIONE DEL CAPITOLO	(SPUN, CATEGORIA 4 E SPUN ITALIA)	SPUN DIAMANTO DI CASSA	REGISTRAZIONE IN CONTO RESIDUI	ENTRATE ACCORDATE NELLA ESERCIZIO	REGISTRE O UNICO ESERCIZIO SU SPUN DIAMANTO DI CASSA	REGISTRE O UNICO ESERCIZIO SU SPUN DIAMANTO DI CASSA	VARIAZIONI SU RESIDUI	RESIDUI ANTERIORI	RESIDUI ANTIPI
	EFFETTI DELL'IVA)									
	TOTALE CAPITOLO E04350	29.072,15	15.000,00	13.677,98	15.908,12	-4.091,88	-1.322,02	0,00	0,00	11.302,29
2015	E04100 ALTRE ENTRATE DA PRESTAZIONI DI SERVIZI NOTE: NUOVA ISTITUZIONE	3.02.04 3.06.02	35.000,00	54.933,72	54.933,72	19.933,72	19.933,72	0,00	0,00	0,00
	TOTALE CAPITOLO E04100		35.000,00	54.933,72	54.933,72	19.933,72	19.933,72	0,00	0,00	0,00
2015	E04102 ENTRATE DA VENDITA DI BENI NOTE: NUOVA ISTITUZIONE	3.02.04 3.06.02	0,00	2.669,22	2.669,22	2.669,22	2.669,22	0,00	0,00	0,00
	TOTALE CAPITOLO E04102		0,00	2.669,22	2.669,22	2.669,22	2.669,22	0,00	0,00	0,00
2015	E04601 ENTRATE PER ATTIVITA' DI RILEVAZIONI STATISTICHE IN MATERIA DI AGRICOLTURA NOTE: NUOVA ISTITUZIONE	3.02.04 3.02.06	300.000,00	0,00	29.999,80	-270.000,20	-300.000,00	0,00	0,00	29.999,80
	TOTALE CAPITOLO E04601		300.000,00	0,00	29.999,80	-270.000,20	-300.000,00	0,00	0,00	29.999,80
	TOTALE UPR 3,6.6000		3.238.253,15	3.953.831,14	3.974.655,59	758.497,08	729.650,14	0,00	0,00	42.919,09
	di cui Competenza		3.216.158,51	3.931.736,50	3.974.655,59	758.497,08	729.650,14	0,00	0,00	42.919,09
	di cui Residui		22.094,64	22.094,64	0,00	0,00	0,00	0,00	0,00	0,00
UPR 3,6.6030	PROVENTI DA PRESTAZIONI SANITARIE IN REGIME DI MOBILITA' ATTIVA	3.01.01	252.027.269,00	252.027.269,00	252.027.269,00	0,00	0,00	0,00	0,00	0,00
2015	E04100 ENTRATE PER PRESTAZIONI SANITARIE ROGATE DA AZIENDE ED ENTI DEL SERVIZIO SANITARIO REGIONALE A CITTADINI RESIDENTI IN ALTRE REGIONI REGOLATE IN MOBILITA'	3.01.01	252.027.269,00	252.027.269,00	252.027.269,00	0,00	0,00	0,00	0,00	0,00
	TOTALE CAPITOLO E04100		252.027.269,00	252.027.269,00	252.027.269,00	0,00	0,00	0,00	0,00	0,00
2015	E04350 STAFFO O DI ALTRE AMMINISTRAZIONI PUBBLICHE	3.01.01 3.02.04	100.000,00	15.407,00	57.062,97	-42.937,03	8.976,97	0,00	0,00	41.655,97
	TOTALE CAPITOLO E04350		100.000,00	15.407,00	57.062,97	-42.937,03	8.976,97	0,00	0,00	41.655,97
2015	E04355 INTERESSI ATTIVI DA CONTI DELLA TESORERIA DELLO STATO O DI ALTRE AMMINISTRAZIONI PUBBLICHE GESTIONE SANITARIA(ART. 21 D.LGS. 6 MAGGIO 2011 N. 68)	3.01.01 3.02.04	50.000,00	69.513,31	39.436,12	-10.563,88	30.161,06	0,00	0,00	28.788,37
	TOTALE CAPITOLO E04355		50.000,00	69.513,31	39.436,12	-10.563,88	30.161,06	0,00	0,00	28.788,37
2015	E04351 INTERESSI ATTIVI DA DEPOSITI BANCARI O POSTALI NOTE: NUOVA ISTITUZIONE	3.01.01 3.02.04	0,00	16.744,76	19.837,07	19.837,07	16.744,76	0,00	0,00	3.092,31
	TOTALE CAPITOLO E04351		0,00	16.744,76	19.837,07	19.837,07	16.744,76	0,00	0,00	3.092,31
2015	E04352 ALTRI INTERESSI ATTIVI DIVERSI NOTE: NUOVA ISTITUZIONE	3.01.01 3.02.04	0,00	117.128,08	280.461,97	280.461,97	117.128,08	0,00	0,00	163.333,89
	TOTALE CAPITOLO E04352		0,00	117.128,08	280.461,97	280.461,97	117.128,08	0,00	0,00	163.333,89
2015	E04353 INTERESSI ATTIVI DI MORIA NOTE: NUOVA ISTITUZIONE	3.01.01 3.02.04	0,00	0,00	0,00	0,00	0,00	0,00	0,00	0,00
	TOTALE CAPITOLO E04353		0,00	0,00	0,00	0,00	0,00	0,00	0,00	0,00
2015	E04354 INTERESSI DI NUOVA SOMMA ISCRITTE A RUOLO (ART. 30 D.L.R. 23 SETTEMBRE 1973 N. 402) NOTE: NUOVA ISTITUZIONE	3.01.01 3.02.04	1.200.000,00	1.200.000,00	2.632.112,19	1.432.112,19	1.432.112,19	0,00	0,00	0,00
	TOTALE CAPITOLO E04354		1.200.000,00	1.200.000,00	2.632.112,19	1.432.112,19	1.432.112,19	0,00	0,00	0,00
2015	E04351 INTERESSI ATTIVI DA DEPOSITI BANCARI GESTIONE SANITARIA NOTE: NUOVA ISTITUZIONE	3.01.01 3.02.04	0,00	0,00	0,00	0,00	0,00	0,00	0,00	0,00
	TOTALE CAPITOLO E04351		0,00	0,00	0,00	0,00	0,00	0,00	0,00	0,00

REGIONE EMILIA-ROMAGNA		RENDICONTO GENERALE PER L'ESERCIZIO FINANZIARIO 2015											PARTE ENTRATA		
ESERCIZIO	CAPITOLO	DESCRIZIONE DEL CAPITOLO	(SPUN. COMPETENZA + SPUN. INFILTR.)	SPUNTIAMENTO DI CASSA	RISERVA IN RESIDUI	ENTRATE ACCORTE NELL'ESERCIZIO	ESERCIZIO O UTILE ESERCIZIO PRECEDENTE SU SPUNTIAMENTO DI COMPETENZA	ESERCIZIO O UTILE ESERCIZIO PRECEDENTE SU SPUNTIAMENTO DI CASSA	VARIAZIONI SUL RESIDUI	RITROVAZIONI PER RISCOSSORI O MODIFICI O MOV. RESIDUI	RESIDUI ANTIV. DA RIFORMARE	VARIAZIONI SUL RESIDUI			
												ESERCIZIO O UTILE ESERCIZIO PRECEDENTE SU SPUNTIAMENTO DI CASSA	ESERCIZIO O UTILE ESERCIZIO PRECEDENTE SU SPUNTIAMENTO DI CASSA		
2015	E4352	3.01.01 3.02.04 ALTRI INTERESSI ATTIVI DIVERSI GESTIONE SANITARIA NOTE: NUOVA ISTITUZIONE	0,00	0,00	0,00	0,00	0,00	0,00	0,00	0,00	0,00	0,00	0,00	0,00	0,00
		TOTALE CAPITOLO E4352	0,00	0,00	0,00	0,00	0,00	0,00	0,00	0,00	0,00	0,00	0,00	0,00	0,00
2015	E4353	3.01.01 3.02.04 INTERESSI ATTIVI DI MORA GESTIONE SANITARIA NOTE: NUOVA ISTITUZIONE	0,00	0,00	0,00	0,00	0,00	0,00	0,00	0,00	0,00	0,00	0,00	0,00	0,00
		TOTALE CAPITOLO E4353	0,00	0,00	0,00	0,00	0,00	0,00	0,00	0,00	0,00	0,00	0,00	0,00	0,00
UPB 3.7.6150		CANONI E FITTI													
2015	E04300	3.01.03 3.02.01 CANONI E FITTI ATTIVI DI BENI DEL PATRIMONIO DISPONIBILE.	250.000,00	250.000,00	188.273,46	188.273,46	-61.726,54	-56.671,88	0,00	0,00	0,00	0,00	0,00	0,00	0,00
2014	E04300		250.000,00	250.000,00	188.273,46	188.273,46	-61.726,54	-56.671,88	0,00	0,00	0,00	0,00	0,00	0,00	0,00
		TOTALE CAPITOLO E04300	250.000,00	250.000,00	188.273,46	188.273,46	-61.726,54	-56.671,88	0,00	0,00	0,00	0,00	0,00	0,00	0,00
2015	E04315	3.01.03 3.02.05 PROVENTI DERIVANTI DAI CANONI DI CONCESSIONE PER L'UTILIZZAZIONE DEL DEMANIO E PATRIMONIO INDISPONIBILE (ART. 6, L.R. 25 FEBBRAIO 2000, N. 10).	15.000.000,00	15.000.000,00	1.181.289,01	1.181.289,01	1.706.904,41	1.397.461,41	0,00	0,00	0,00	0,00	0,00	0,00	0,00
2014	E04315		15.000.000,00	15.000.000,00	1.181.289,01	1.181.289,01	1.706.904,41	1.397.461,41	0,00	0,00	0,00	0,00	0,00	0,00	0,00
		TOTALE CAPITOLO E04315	15.000.000,00	15.000.000,00	1.181.289,01	1.181.289,01	1.706.904,41	1.397.461,41	0,00	0,00	0,00	0,00	0,00	0,00	0,00
2015	E04500	3.01.02 3.03.00 UTILI DI ENTI ED AZIENDE REGIONALI	467.332,38	467.332,38	626.781,02	626.781,02	159.448,64	159.448,64	0,00	0,00	0,00	0,00	0,00	0,00	0,00
2014	E04500		467.332,38	467.332,38	626.781,02	626.781,02	159.448,64	159.448,64	0,00	0,00	0,00	0,00	0,00	0,00	0,00
		TOTALE CAPITOLO E04500	467.332,38	467.332,38	626.781,02	626.781,02	159.448,64	159.448,64	0,00	0,00	0,00	0,00	0,00	0,00	0,00
2015	E45501	3.01.02 3.03.00 ALTRE ENTRATE DERIVANTI DA REDDITI DA CAPITALE NOTE: NUOVA ISTITUZIONE	0,00	0,00	0,00	0,00	0,00	0,00	0,00	0,00	0,00	0,00	0,00	0,00	0,00
2014	E45501		0,00	0,00	0,00	0,00	0,00	0,00	0,00	0,00	0,00	0,00	0,00	0,00	0,00
		TOTALE CAPITOLO E45501	0,00	0,00	0,00	0,00	0,00	0,00	0,00	0,00	0,00	0,00	0,00	0,00	0,00
2015	E45502	3.01.02 3.03.00 ALTRE ENTRATE DERIVANTI DA REDDITI DA CAPITALE NOTE: NUOVA ISTITUZIONE	467.332,38	467.332,38	626.781,02	626.781,02	159.448,64	159.448,64	0,00	0,00	0,00	0,00	0,00	0,00	0,00
2014	E45502		467.332,38	467.332,38	626.781,02	626.781,02	159.448,64	159.448,64	0,00	0,00	0,00	0,00	0,00	0,00	0,00
		TOTALE CAPITOLO E45502	467.332,38	467.332,38	626.781,02	626.781,02	159.448,64	159.448,64	0,00	0,00	0,00	0,00	0,00	0,00	0,00
2015	E04591	3.02.04 3.06.02 ONERI COMPENSATIVI PER LA TRASFORMAZIONE DEI BOSCHI (ART. 4 D. LGS. 18 MAGGIO 2001, N. 227; ART. 34 L.R. 22 DICEMBRE 2011 N. 21)	0,00	0,00	16.847,42	16.847,42	16.847,42	16.847,42	0,00	0,00	0,00	0,00	0,00	0,00	0,00
2014	E04591		0,00	0,00	16.847,42	16.847,42	16.847,42	16.847,42	0,00	0,00	0,00	0,00	0,00	0,00	0,00
		TOTALE CAPITOLO E04591	0,00	0,00	16.847,42	16.847,42	16.847,42	16.847,42	0,00	0,00	0,00	0,00	0,00	0,00	0,00
2015	E04598	3.02.04 3.06.02 CONTRIBUTO COMPENSATIVO PER IL MANCANO USO ALTERNATIVO DEL TERAPISTICO PER L'IMPIANTO LOGISTICO DEI CANTIERI (L. 29 AGOSTO 2004, N. 259)	0,00	0,00	0,00	0,00	0,00	0,00	0,00	0,00	0,00	0,00	0,00	0,00	0,00
2014	E04598		0,00	0,00	0,00	0,00	0,00	0,00	0,00	0,00	0,00	0,00	0,00	0,00	0,00
		TOTALE CAPITOLO E04598	0,00	0,00	0,00	0,00	0,00	0,00	0,00	0,00	0,00	0,00	0,00	0,00	0,00
2015	E04599	3.02.03 3.06.02 ENTRATE DERIVANTI DA INDENNIZZI DI ASSICURAZIONI CONTRO I DANNI	3.500,00	3.500,00	39.080,00	39.080,00	35.580,00	35.580,00	0,00	0,00	0,00	0,00	0,00	0,00	0,00
2014	E04599		3.500,00	3.500,00	39.080,00	39.080,00	35.580,00	35.580,00	0,00	0,00	0,00	0,00	0,00	0,00	0,00
		TOTALE CAPITOLO E04599	3.500,00	3.500,00	39.080,00	39.080,00	35.580,00	35.580,00	0,00	0,00	0,00	0,00	0,00	0,00	0,00

TITOLO 3 CATEGORIA 9

86

TITOLO 3 CATEGORIA 9

REGIONE EMILIA-ROMAGNA		RENDICONTO GENERALE PER L'ESERCIZIO FINANZIARIO 2015										PARTE ENTRATA	
ESERCIZIO	CAPITOLO	DESCRIZIONE DEL CAPITOLO	(SPUN) - CORRENDA (E IN VAL. INIZIALI)	SPUN LAVORO DI CASSA	REGOLAZIONE IN CONTO CORRENTE E RESIDUI	ENTRATE ACCENTRATE NELLA ESERCIZIO	REGOLAZIONE SU SPUN LAVORO DI CASSA	REGOLAZIONE O LAVORO ENTRATE ACCENTRATE SU SPUN LAVORO DI CASSA	REGOLAZIONE O LAVORO ENTRATE ACCENTRATE SU SPUN LAVORO DI CASSA	VARIAZIONI SU RESIDUI	RESIDUI ANTICIPI PER L'ESERCIZIO IN CORSO DI PRESCRIZIONE O RIMBORSO	RESIDUI ANTICIPI DA RIFORMARE	
2015	E04603	3.02.04 3.05.00 BILANZO PUNTO PER LA INTERVENZIONE DEL VERBIOLOG DEL CAPITOLATO REGIONALE EMILIA-ROMAGNA (ART. 31, COMMA 47, LEGGE 28 FEBBRAIO 1983, N. 53) TOTALE CAPITOLO E04603	100.000,00	100.000,00	202.520,37	202.520,37	102.520,37	102.520,37	102.520,37	0,00	0,00	0,00	
2015	E04605	3.02.01 3.05.00 BILANZO PUNTO PER LA INTERVENZIONE DEL VERBIOLOG DEL CAPITOLATO REGIONALE EMILIA-ROMAGNA (ART. 31, COMMA 47, LEGGE 28 FEBBRAIO 1983, N. 53) TOTALE CAPITOLO E04605	100.000,00	100.000,00	202.520,37	202.520,37	102.520,37	102.520,37	102.520,37	0,00	0,00	0,00	
2015	E04608	3.02.04 3.05.00 INTERVENTI DERIVANTI DALLE ALIQUOTE DOVUTE PER LA PRODUZIONE DI IROCCABURRI (D.LGS. 25 NOVEMBRE 1996, N. 629; DIRETTIVA 94/22/CEE). TOTALE CAPITOLO E04608	7.000.000,00	7.000.000,00	7.123.313,61	7.123.313,61	123.313,61	123.313,61	123.313,61	0,00	0,00	0,00	
2015	E04610	3.02.04 3.06.02 CONTRIBUTI, PROVENTI DIVERSI. TOTALE CAPITOLO E04610	0,00	0,00	0,00	0,00	0,00	0,00	0,00	0,00	0,00	0,00	
2015	E04623	3.02.04 3.04.04 ENTRATE DERIVANTI DALL'ATTUAZIONE DEGLI ACCORDI DI COLLABORAZIONE PER LA GESTIONE DELLA RETE PUBBLICA DI TRAMVIE E DALL'UTILIZZO DELLA RETE DA PARTE DI ORGANISMI PUBBLICI O SOGGETTI PRIVATI (L. R. 24 MAGGIO 2004 N. 11) TOTALE CAPITOLO E04623	0,00	0,00	473.514,35	473.514,35	473.514,35	473.514,35	473.514,35	0,00	0,00	0,00	
2015	E04636	3.02.04 3.06.02 ENTRATE DERIVANTI DA CONTRATTI DI SWAP (ART. 1, COMMA 7, L.R. 3 LUGLIO 1999, N. 22). TOTALE CAPITOLO E04636	275.296,93	275.296,93	360.408,64	360.408,64	85.111,71	85.111,71	85.111,71	0,00	0,00	0,00	
2015	E45991	3.02.03 3.06.02 ENTRATE DERIVANTI DA ALTRI INDEMNIZZATI DI ASSICURAZIONI NOTE: NUOVA ISTITUZIONE TOTALE CAPITOLO E45991	21.000,00	21.000,00	139.157,92	162.019,10	141.019,10	118.157,92	118.157,92	0,00	0,00	22.861,18	
2015	E46101	3.02.04 3.06.02 ALTRA ENTRATE CORRENTI NOTE: NUOVA ISTITUZIONE TOTALE CAPITOLO E46101	0,00	0,00	3.323,10	3.323,10	3.323,10	3.323,10	3.323,10	0,00	0,00	0,00	
2015	E48062	3.02.04 3.06.02 ENTRATE DERIVANTI DA AUTORIZZAZIONI ALL'ESERCIZIO DI ATTIVITA' ECONOMICHE PER LA PRODUZIONE DI ENERGIA ELETTRICA (ART. 2 E 12 L.R. 18 LUGLIO 1991 N. 17) NOTE: NUOVA ISTITUZIONE TOTALE CAPITOLO E48062	0,00	0,00	3.723,00	3.723,00	3.723,00	3.723,00	3.723,00	0,00	0,00	0,00	
UPB 3.9.6590		RIMBORSI E RECUPERI DA ENTI NEL SETTORE PUBBLICO											
2015	E04621	3.02.03 3.06.01 RIMBORSO DALLE ALTRE REGIONI DEI CONCRETI PER LA MOBILITA' SANITARIA EXTRA-REGIONALE ANNI PREESISTENTI TOTALE CAPITOLO E04621	11.950.053,65	11.950.053,65	0,00	0,00	0,00	0,00	0,00	0,00	0,00	11.950.053,65	
2015	E04708	3.02.04 3.04.04 ENTRATE DERIVANTI DAL TRASFERIMENTO DI RISERVE LEGGE 3 AGOSTO 2009, N. 117 TOTALE CAPITOLO E04708	0,00	0,00	0,00	0,00	0,00	0,00	0,00	0,00	0,00	0,00	
2015	E04735	3.02.02 3.06.01 RIMBORSO DEGLI ONERI SOSTENUTI PER IL PERSONALE RESPONSABILE CSM/ANMCS. TOTALE CAPITOLO E04735	400.000,00	400.000,00	712.520,07	712.520,07	312.520,07	312.520,07	312.520,07	0,00	0,00	0,00	
2015	E04870	3.02.03 3.06.01 CONFERIMENTO DELLE REGIONI LOMBARDA, VENETO E PIEMONTE SULLE LINEE PD DI LAVORO COLLEGATE (ART. 59, 51 E N. 24 LUGLIO 1977, N. 616). TOTALE CAPITOLO E04870	0,00	0,00	276.398,80	276.398,80	276.398,80	276.398,80	276.398,80	0,00	0,00	0,00	



REGIONE EMILIA-ROMAGNA		RENDICONTO GENERALE PER L'ESERCIZIO FINANZIARIO 2015										PARTE ENTRATA	
ESERCIZIO	CAPITOLIO	DESCRIZIONE DEL CAPITOLIO	(SPUN, CATEGORIA 4 E INVA INIZIALI)	SPANZIAMENTO DI CASSA	RESIDUI IN C/C	RESIDUI IN C/C	ENTRATE ACCERTATE NELLA ESERCIZIO	ESERCIZIO O LUNGO ESERCIZIO SU SPANZIAMENTO DI CASSA	ESERCIZIO O LUNGO ESERCIZIO SU SPANZIAMENTO DI CASSA	ESERCIZIO O LUNGO ESERCIZIO SU SPANZIAMENTO DI CASSA	VARIAZIONI SUL RESIDUI	RESIDUI PER MODIFICAZIONI O INVOLI	RESIDUI ANNI DI PRECEDENTE
UPB 3.9.6600		RIMBORSI E RECUPERI VARI	TOTALE UPB 3.9.6600 di cui Competenza di cui Residui	12.350.053,65 400.000,00 11.950.053,65	400.000,00 0,00	988.918,87 0,00	988.918,87 0,00	588.918,87 0,00	588.918,87 0,00	0,00 0,00	0,00 0,00	0,00 0,00	11.950.053,65 0,00
2015	EO4564	3.02.03 3.02.06 RESTITUZIONI DI SOMME NON UTILIZZATE PIANO TRIENNALE ATTIVITA' PRODUTTIVE	TOTALE CAPITOLIO EO4564	0,00	0,00	0,00	0,00	0,00	0,00	0,00	0,00	0,00	0,00
2015	EO4585	3.02.03 3.06.02 SOPRAVVIVENENZE ATTIVE RELATIVE A RIMBORSI E RECUPERI - GESTIONE SANITARIA	TOTALE CAPITOLIO EO4585	0,00	0,00	180.242,96	180.242,96	180.242,96	180.242,96	0,00	0,00	0,00	0,00
2015	EO4612	3.02.03 3.06.02 RECUPERO DELLE ANNULLATI DI RISCATTO RELATIVE A TERRENI E OPERE DERIVANTI DALLA RIFORMA FONDARIA, DALLA BONIFICA DEI TERRITORI VALLIVI E DAL RICORDO FONDARIO (L. 9 LUGLIO 1957, N.6007, L.28 MAGGIO 1957, N.3901)	TOTALE CAPITOLIO EO4612	0,00	0,00	0,00	0,00	0,00	0,00	0,00	0,00	0,00	0,00
2015	EO4620	3.02.03 3.06.02 ENTRATE DI PARTE CORRENTE DA RIMBORSI, RESTITUZIONI E RECUPERI DI SOMME NON DOVUTE O INCASSATE IN ECCESSO	TOTALE CAPITOLIO EO4620	5.400.000,00 472,50	5.200.000,00 0,00	6.915.268,63 472,50	7.012.511,01 0,00	1.612.511,01 0,00	1.715.741,13 0,00	0,00 0,00	0,00 0,00	0,00 0,00	97.242,38 0,00
2015	EO4630	3.02.04 3.06.02 RITENUTE SUGLI STIPENDI AL PERSONALE, IN OCCASIONE DI SCIOPERI.	TOTALE CAPITOLIO EO4630	0,00	0,00	46.163,13	46.163,13	46.163,13	46.163,13	0,00	0,00	0,00	0,00
2015	EO4633	3.02.04 3.06.02 INROTTI DERIVANTI DALLE TRATTENUTE INVALI AI LAVORATORI PARASUBORDINATI (ART.5, D.LGS. 23 FEBBRAIO 2000, N.38).	TOTALE CAPITOLIO EO4633	0,00	0,00	27,32	27,32	27,32	27,32	0,00	0,00	0,00	0,00
2015	EO4635	3.02.04 3.06.02 INROTTI DERIVANTI DALLE TRATTENUTE AI LAVORATORI PARASUBORDINATI E AI PERCIPIENTI DI REDDITO DI LAVORO AUTONOMO OCCASIONALE PER IL VERSAMENTO AGLI ISTITUTI PREVIDENZIALI (ART. 27, COMMA 47, LETTERA B) DEL D.L. N. 30 SETTEMBRE 2003, N. 269 CONVERTITO CON MODIFICAZIONI CON L. 24 NOVEMBRE 2003, N. 3269)	TOTALE CAPITOLIO EO4635	1.110,12	1.110,12	1.110,12	1.110,12	0,00	0,00	0,00	0,00	0,00	0,00
2015	EA1721	3.02.04 3.05.00 VERSAMENTO ALLA REGIONE DEI COMPENSI PERCEPITI DAL PERSONALE DIPENDENTE PER INCARICHI EXTRASTITUZIONALI NON COMPENSA TI O NON PROVVISORAMENTE AUTORIZZATI (ART. 52, LETTERA B) DEL D.L. N. 1897 ART. 19 D.N. 28 NOVEMBRE 2001 N. 43)	TOTALE CAPITOLIO EA1721	0,00	0,00	4.934,82	4.934,82	4.934,82	4.934,82	0,00	0,00	0,00	0,00
2015	EA6001	3.02.01 3.04.04 RISCONTI DA RISARCIMENTO DANNI A CARICO DELLE AMMINISTRAZIONI PUBBLICHE	TOTALE CAPITOLIO EA6001	0,00	0,00	0,00	0,00	0,00	0,00	0,00	0,00	0,00	0,00
2015	EA6002	3.02.01 3.04.08 RISCONTI DA RISARCIMENTO DANNI A CARICO DELLE FAMIGLIE	TOTALE CAPITOLIO EA6002	0,00	0,00	3.305,32	219.472,90	219.472,90	3.305,32	0,00	0,00	0,00	216.167,58
2015	EA6003	3.02.01 3.04.09 PROVENTI DA RISARCIMENTO DANNI A CARICO DELLE IMPRESE	TOTALE CAPITOLIO EA6003	0,00	0,00	2.422,31	2.422,31	2.422,31	2.422,31	0,00	0,00	0,00	0,00
2015	EA6004	3.02.01 3.04.09 PROVENTI DA RISARCIMENTO DANNI A CARICO DELLE ISTITUZIONI SOCIALI PRIVATE	TOTALE CAPITOLIO EA6004	0,00	0,00	0,00	0,00	0,00	0,00	0,00	0,00	0,00	0,00
2015	EA6207	3.02.03 3.06.02 ENTRATE PER RIMBORSI DI IMPOSTE	TOTALE CAPITOLIO EA6207	0,00	0,00	13.373,54	13.373,54	13.373,54	13.373,54	0,00	0,00	0,00	0,00
TITOLO 3 CATEGORIA 9													

REGIONE EMILIA-ROMAGNA

RENDICONTO GENERALE PER L'ESERCIZIO FINANZIARIO 2015

PARTE ENTRATA

ESERCIZIO	CAPITOLO	DESCRIZIONE DEL CAPITOLO	STANZI. COMPETENZA (+ STANZI ADEBITI)	STANZIAMENTO DI CASSA	CONTI CORRENTI	RESIDUI	ENTRATE ACCENTRATE NELLA ESERCIZIO	ESERCIZIO O UTENTE ENTARRE SU STANZIAMENTI DI COMPETENZA	ESERCIZIO O UTENTE ENTARRE SU STANZIAMENTI DI CASSA	RITIRAZIONI PER PRESCRIZIONE O RINNOVAMENTO	RISULTI ANNIATI DA ESERCIZIO
		NOTE: NUOVA ISTITUZIONE									
		TOTALE CAPITOLO E46207	0,00	0,00	0,00	13.373,54	13.373,54	13.373,54	13.373,54	0,00	0,00
2015	E46208	3.02.03 3.06.02 RISCHI PER AZIONI DI RIVALSA E SURROGA NEI COMPONENTI DI TITOLI NOTE: NUOVA ISTITUZIONE	0,00	0,00	0,00	0,00	0,00	0,00	0,00	0,00	0,00
		TOTALE CAPITOLO E46208	0,00	0,00	0,00	0,00	0,00	0,00	0,00	0,00	0,00
2015	E46209	3.02.03 3.06.02 RISCHI PER AZIONI DI RIVALSA E SURROGA NEI COMPONENTI DI TITOLI NOTE: NUOVA ISTITUZIONE	650.000,00	650.000,00	650.000,00	684.527,39	684.527,39	34.527,39	34.527,39	0,00	0,00
		TOTALE CAPITOLO E46209	650.000,00	650.000,00	650.000,00	684.527,39	684.527,39	34.527,39	34.527,39	0,00	0,00
		TOTALE UPB 3.9.6750	6.051.609,94	5.891.137,44	7.851.848,04	8.163.648,06	2.113.648,06	2.000.710,60	2.000.710,60	0,00	313.409,96
2014	E04780	3.02.01 3.05.00 PROVENTI DERIVANTI DALLE SANZIONI AMMINISTRATIVE DI... NOTE: NUOVA ISTITUZIONE	65.000,00	82.000,00	114.740,49	125.063,59	60.063,59	50.410,96	50.410,96	0,00	10.323,10
2015	E04780	3.02.01 3.05.00 PROVENTI DERIVANTI DALLE SANZIONI AMMINISTRATIVE DI... NOTE: NUOVA ISTITUZIONE	17.670,47	0,00	17.670,47	0,00	0,00	0,00	0,00	0,00	0,00
		TOTALE CAPITOLO E04780	82.670,47	82.000,00	132.410,96	125.063,59	60.063,59	50.410,96	50.410,96	0,00	10.323,10
2015	E04782	3.02.01 3.05.00 PROVENTI DERIVANTI DALLE SANZIONI AMMINISTRATIVE DI... NOTE: NUOVA ISTITUZIONE	0,00	0,00	0,00	0,00	0,00	0,00	0,00	0,00	0,00
2015	E04785	3.02.01 3.05.00 SANZIONI AMMINISTRATIVE PER INFRAZIONI ALLE NORME... NOTE: NUOVA ISTITUZIONE	0,00	0,00	0,00	0,00	0,00	0,00	0,00	0,00	0,00
		TOTALE CAPITOLO E04785	0,00	0,00	0,00	0,00	0,00	0,00	0,00	0,00	0,00
2015	E04786	3.02.01 3.05.00 INTELLI DERIVANTI DA SANZIONI AMMINISTRATIVE... NOTE: NUOVA ISTITUZIONE	0,00	0,00	46.299,01	46.299,01	46.299,01	46.299,01	46.299,01	0,00	0,00
		TOTALE CAPITOLO E04786	0,00	0,00	46.299,01	46.299,01	46.299,01	46.299,01	46.299,01	0,00	0,00
2015	E47801	3.02.01 3.05.00 PROVENTI DERIVANTI DALLE SANZIONI AMMINISTRATIVE DI... NOTE: NUOVA ISTITUZIONE	0,00	0,00	0,00	0,00	0,00	0,00	0,00	0,00	0,00
2015	E47802	3.02.01 3.05.00 PROVENTI DERIVANTI DALLE SANZIONI AMMINISTRATIVE DI... NOTE: NUOVA ISTITUZIONE	215.000,00	200.000,00	209.311,03	226.430,78	11.430,78	9.311,03	9.311,03	0,00	17.119,75
		TOTALE CAPITOLO E47802	215.000,00	200.000,00	209.311,03	226.430,78	11.430,78	9.311,03	9.311,03	0,00	17.119,75
2015	E47803	3.02.01 3.05.00 COMPETENZA REGIONALE COMUNITARIA A ISTITUZIONI... NOTE: NUOVA ISTITUZIONE	0,00	0,00	720,00	936,32	936,32	720,00	720,00	0,00	216,32
		TOTALE CAPITOLO E47803	0,00	0,00	720,00	936,32	936,32	720,00	720,00	0,00	216,32
2015	E47804	3.02.01 3.05.00 COMPETENZA REGIONALE COMUNITARIA A ISTITUZIONI... NOTE: NUOVA ISTITUZIONE	0,00	0,00	0,00	0,00	0,00	0,00	0,00	0,00	0,00
		TOTALE CAPITOLO E47804	0,00	0,00	0,00	0,00	0,00	0,00	0,00	0,00	0,00
2015	E47805	3.02.01 3.05.00 RISCHI PER AZIONI DI RIVALSA E SURROGA NEI COMPONENTI DI... NOTE: NUOVA ISTITUZIONE	0,00	0,00	299,10	299,10	299,10	299,10	299,10	0,00	0,00
		TOTALE CAPITOLO E47805	0,00	0,00	299,10	299,10	299,10	299,10	299,10	0,00	0,00

TITOLO 4 CATEGORIA 11

Titolo 04 ENTRATE DERIVANTI DA ALIENAZIONI, DA TRASFERIMENTI DI CAPITALE, DA RISCOSSIONE DI CREDITI E DA TRASFERIMENTI IN CONTO CAPITALE  
 Categoria 11 ALIENAZIONE DI BENI  
 UPB 4.11.7500 4.01.01 4.01.00

REGIONE EMILIA-ROMAGNA

RENDICONTO GENERALE PER L'ESERCIZIO FINANZIARIO 2015

PARTE ENTRATA

ESERCIZIO CAPITOLO	DESCRIZIONE DEL CAPITOLO	SPUNTA COMPETENZA (SPUNTA COMPETENZA + SPUNTA INTENDATO)		SPUNTA DI CASSA	CONTRO SPUNTA RESIDUI	ENTRATE ACCORDATE NELLO ESERCIZIO	ESERCIZIO O UNO DEI ESERCIZI PRECEDENTI SU COMPETENZA	ESERCIZIO O UNO DEI ESERCIZI PRECEDENTI SU SPUNTA DI CASSA	VARIAZIONI SU RESIDUI RIPREVISIONI PER RISCOSSIONE O RIPREVISIONE O RIPREVISIONE	RESIDUI ANNI PR PRECEDENTI	RESIDUI ANNI PR PRECEDENTI DA RIPREVISIONE
		SPUNTA	COMPETENZA								
2015	E47806 ALTRE ENTRATE DERIVANTI DALL'ATTIVITA DI CONTROLLO E REPRESSIONE DELLE IRREGOLARITA E DEGLI ILLECITI DELLE IMPRESSE NOTE: NUOVA ISTITUZIONE	0,00	0,00	0,00	55.700,00	55.700,00	55.700,00	55.700,00	0,00	0,00	0,00
	TOTALE CAPITOLO E47806	0,00	0,00	0,00	55.700,00	55.700,00	55.700,00	55.700,00	0,00	0,00	0,00
2015	E47807 ALTRE ENTRATE DERIVANTI DALL'ATTIVITA DI CONTROLLO E REPRESSIONE DELLE IRREGOLARITA E DEGLI ILLECITI DELLE IMPRESSE NOTE: NUOVA ISTITUZIONE	0,00	0,00	0,00	0,00	0,00	0,00	0,00	0,00	0,00	0,00
	TOTALE CAPITOLO E47807	0,00	0,00	0,00	0,00	0,00	0,00	0,00	0,00	0,00	0,00
2015	E47851 REMANE DOVUTA DEGLI INTERESSI DELLA RISCOSSIONE DELLE PRESSIONI PER IL RIMBORSO IN ECCESSO DEI BENEFICIARI DEL PROGRAMMA OPERATIVO PER FSR 2007/2013, PER FSE 449; ART. 5 DECM 25 GENNAIO 1999, N. 11; ART. 6 DM 13 SETTEMBRE 1999) NOTE: NUOVA ISTITUZIONE	0,00	0,00	0,00	17.297,33	17.297,33	17.297,33	17.297,33	0,00	0,00	0,00
	TOTALE CAPITOLO E47851	0,00	0,00	0,00	17.297,33	17.297,33	17.297,33	17.297,33	0,00	0,00	0,00
	TOTALE UPB 3.9.6770	297.670,47	282.000,00	462.037,43	472.026,13	192.026,13	180.037,43	180.037,43	0,00	0,00	27.659,17
	di cui competenza	280.000,00	282.000,00	444.366,96	472.026,13	192.026,13	180.037,43	180.037,43	0,00	0,00	27.659,17
	di cui Residui	17.670,47	0,00	17.670,47	0,00	0,00	0,00	0,00	0,00	0,00	0,00
2015	E04560 ENTRATE DA RIMBORSI, RECUPERI E RESTITUZIONI DI SOMME PER IL RIMBORSO IN ECCESSO DEI BENEFICIARI DEL PROGRAMMA OPERATIVO PER FSR 2007/2013 NOTE: NUOVA ISTITUZIONE	0,00	0,00	0,00	350.851,51	351.301,05	350.851,51	350.851,51	0,00	0,00	449,54
	TOTALE CAPITOLO E04560	0,00	0,00	0,00	350.851,51	351.301,05	350.851,51	350.851,51	0,00	0,00	449,54
2015	E04561 ENTRATE DA RIMBORSI, RECUPERI E RESTITUZIONI DI SOMME PER IL RIMBORSO IN ECCESSO DEI BENEFICIARI DEL PROGRAMMA OPERATIVO PER FSE 2007/2013 NOTE: NUOVA ISTITUZIONE	0,00	0,00	0,00	523.257,39	523.257,39	523.257,39	523.257,39	0,00	0,00	0,00
	TOTALE CAPITOLO E04561	0,00	0,00	0,00	523.257,39	523.257,39	523.257,39	523.257,39	0,00	0,00	0,00
2015	E04562 ENTRATE DA RIMBORSI, RECUPERI E RESTITUZIONI DI SOMME PER IL RIMBORSO IN ECCESSO DEI BENEFICIARI DEL PROGRAMMA OPERATIVO PER FSR 2007/2013 NOTE: NUOVA ISTITUZIONE	0,00	0,00	0,00	15.683,20	15.683,20	15.683,20	15.683,20	0,00	0,00	0,00
	TOTALE CAPITOLO E04562	0,00	0,00	0,00	15.683,20	15.683,20	15.683,20	15.683,20	0,00	0,00	0,00
	TOTALE CAPITOLO E04563	947.642,56	947.642,56	978.093,36	978.093,36	30.450,80	30.450,80	30.450,80	0,00	0,00	0,00
	TOTALE UPB 3.9.6770	947.642,56	947.642,56	1.867.885,46	1.868.335,00	920.692,44	920.242,90	920.242,90	0,00	0,00	449,54
	di cui competenza	947.642,56	947.642,56	1.867.885,46	1.868.335,00	920.692,44	920.242,90	920.242,90	0,00	0,00	449,54
	di cui Residui	0,00	0,00	0,00	0,00	0,00	0,00	0,00	0,00	0,00	0,00
	TOTALE CATEGORIA 9	27.046.773,55	14.880.576,93	19.539.427,25	19.884.526,69	4.807.087,20	4.658.850,32	4.658.850,32	0,00	0,00	12.314.433,50
	di cui competenza	15.077.439,49	14.880.576,93	19.520.146,84	19.884.526,69	4.807.087,20	4.658.850,32	4.658.850,32	0,00	0,00	364.379,85
	di cui Residui	11.969.334,06	0,00	19.280,41	0,00	0,00	0,00	0,00	0,00	0,00	11.950.053,65
	TOTALE CATEGORIA 10	0,00	0,00	0,00	0,00	0,00	0,00	0,00	0,00	0,00	0,00
	di cui competenza	0,00	0,00	0,00	0,00	0,00	0,00	0,00	0,00	0,00	0,00
	di cui Residui	0,00	0,00	0,00	0,00	0,00	0,00	0,00	0,00	0,00	0,00
	TOTALE TITOLO 3	300.729.051,03	287.199.359,31	295.693.221,00	296.437.320,49	9.049.121,11	8.493.861,69	8.493.861,69	0,00	0,00	14.084.951,14
	di cui competenza	287.388.199,38	287.199.359,31	294.302.423,00	296.437.320,49	9.049.121,11	8.493.861,69	8.493.861,69	0,00	0,00	2.134.897,49
	di cui Residui	13.340.851,65	0,00	1.390.798,00	0,00	0,00	0,00	0,00	0,00	0,00	11.950.053,65

REGIONE EMILIA-ROMAGNA		RENDICONTO GENERALE PER L'ESERCIZIO FINANZIARIO 2015										PARTE ENTRATA	
ESERCIZIO	CAPITOLO	DESCRIZIONE DEL CAPITOLO	(SPUN, CATEGORIA 4 E SPUN INIZIALI)	SPUN LAVORO DI CASSA	REGISTRAZIONI IN CONTO RESIDUI	ENTRATE ACCORTE NELL'ESERCIZIO	REGISTRE O UTENZE SPUN LAVORO SU SPUN LAVORO DI CASSA	REGISTRE O UTENZE ENTRATE ACCORTE SU SPUN LAVORO DI CASSA	VARIAZIONI SU RESIDUI	RESIDUI ANTIORI PER PRESCRIZIONE O MOVII	RESIDUI ANTIORI DA RIFORMARE		
2015	E05050	ALLENAMENTO DI BENI IMMOBILI PATRIMONIALI (L.R. 25 FEBBRAIO 2000, N.10)	135.700,00	127.700,00	111.419,33	176.950,26	41.250,26	23.587,58	0,00	0,00	65.534,93		
2014	E05050	25 FEBBRAIO 2000, N.10)	54.602,25	0,00	39.872,25	0,00	0,00	0,00	0,00	0,00	14.730,00		
		TOTALE CAPITOLO E05050	190.302,25	127.700,00	151.291,58	176.950,26	41.250,26	23.587,58	0,00	0,00	80.264,93		
2015	E05053	ALLENAMENTO DI MOBILI E ARREDI	0,00	0,00	0,00	0,00	0,00	0,00	0,00	0,00	0,00		
		TOTALE CAPITOLO E05053	0,00	0,00	0,00	0,00	0,00	0,00	0,00	0,00	0,00		
2015	E46120	ENTRATE DERIVANTI DALLA CESSIONE DI TERRENI E OPERE DELLA REGIONE EMILIA-ROMAGNA PER LA REALIZZAZIONE DEL PROGETTO DI REALIZZAZIONE DEL CENTRO POLIFUNZIONALE DI MANTOVA (L.R. N. 590, LEGGE 30 APRILE 1976, N. 386, L.R. 1 APRILE 1993, N. 18, ART. 8 L.R. 9 OTTOBRE 1998, N. 31)	221.000,00	221.000,00	612.431,60	612.431,60	391.431,60	391.431,60	0,00	0,00	0,00		
2015	E05051	ALLENAMENTO DI TERRENI (L.R. 25 FEBBRAIO 2000, N. 10 E SUCCESSIVE MODIFICAZIONI ED INTEGRAZIONI)	102.300,00	102.300,00	102.300,00	102.300,00	0,00	0,00	0,00	0,00	0,00		
		TOTALE CAPITOLO E05051	102.300,00	102.300,00	102.300,00	102.300,00	0,00	0,00	0,00	0,00	0,00		
2015	E05052	CESSIONE DI BENI DEL PATRIMONIO NATURALE NON PRODOTTO	0,00	0,00	0,00	0,00	0,00	0,00	0,00	0,00	0,00		
		TOTALE CAPITOLO E05052	0,00	0,00	0,00	0,00	0,00	0,00	0,00	0,00	0,00		
2015	E05053	ALLENAMENTO DI DIRITTI REALI	0,00	0,00	0,00	0,00	0,00	0,00	0,00	0,00	0,00		
		TOTALE CAPITOLO E05053	0,00	0,00	0,00	0,00	0,00	0,00	0,00	0,00	0,00		
2015	E05051	ALLENAMENTO DI MEZZI DI TRASPORTO AD USO CIVILE, DI SICUREZZA E ORDINE PUBBLICO	0,00	0,00	0,00	0,00	0,00	0,00	0,00	0,00	0,00		
		TOTALE CAPITOLO E05051	0,00	0,00	0,00	0,00	0,00	0,00	0,00	0,00	0,00		
2015	E05052	ALLENAMENTO DI IMPIANTI E MACCHINARI	0,00	0,00	0,00	0,00	0,00	0,00	0,00	0,00	0,00		
		TOTALE CAPITOLO E05052	0,00	0,00	0,00	0,00	0,00	0,00	0,00	0,00	0,00		
2015	E05053	ALLENAMENTO DI ATTREZZATURE	0,00	0,00	0,00	0,00	0,00	0,00	0,00	0,00	0,00		
		TOTALE CAPITOLO E05053	0,00	0,00	0,00	0,00	0,00	0,00	0,00	0,00	0,00		
2015	E05053	ALLENAMENTO DI MACCHINE PER UFFICIO	0,00	0,00	0,00	0,00	0,00	0,00	0,00	0,00	0,00		
		TOTALE CAPITOLO E05053	0,00	0,00	0,00	0,00	0,00	0,00	0,00	0,00	0,00		
2015	E05053	ALLENAMENTO DI HARDWARE	0,00	0,00	0,00	0,00	0,00	0,00	0,00	0,00	0,00		
		TOTALE CAPITOLO E05053	0,00	0,00	0,00	0,00	0,00	0,00	0,00	0,00	0,00		
2015	E05056	ALLENAMENTO DI OGGETTI DI VALORE	0,00	0,00	0,00	0,00	0,00	0,00	0,00	0,00	0,00		
		TOTALE CAPITOLO E05056	0,00	0,00	0,00	0,00	0,00	0,00	0,00	0,00	0,00		
2015	E05057	ALLENAMENTO DI ALTRI BENI MATERIALI	0,00	0,00	0,00	0,00	0,00	0,00	0,00	0,00	0,00		
		TOTALE CAPITOLO E05057	0,00	0,00	0,00	0,00	0,00	0,00	0,00	0,00	0,00		
2015	E05051	ALLENAMENTO DI SOFTWARE	0,00	0,00	0,00	0,00	0,00	0,00	0,00	0,00	0,00		
		TOTALE CAPITOLO E05051	0,00	0,00	0,00	0,00	0,00	0,00	0,00	0,00	0,00		
2015	E05052	ALLENAMENTO DI BREVETTI	0,00	0,00	0,00	0,00	0,00	0,00	0,00	0,00	0,00		
		TOTALE CAPITOLO E05052	0,00	0,00	0,00	0,00	0,00	0,00	0,00	0,00	0,00		

TITOLO 4 CATEGORIA 11

REGIONE EMILIA-ROMAGNA		RENDICONTO GENERALE PER L'ESERCIZIO FINANZIARIO 2015										PARTE ENTRATA	
ESERCIZIO	CAPITOLO	DESCRIZIONE DEL CAPITOLO	(SPUN, COMPETENZA + SPUN, RESIDUI)	SPUN, DANNO DI CASSA	REGOLAZIONE IN CONTO RESIDUI	ENTRATE ACCORDATE NELLA ESERCIZIO	RECUPERO O UNGHI SU SPUN, DANNO DI CASSA	RECUPERO O UNGHI SU SPUN, DANNO DI CASSA	RISORSE PER PRESSIONE O RIFORMAZIONE	VARIAZIONI SUI RESIDUI	RISORSE PER PRESSIONE O RIFORMAZIONE	RESIDUI ANNI DI PRESSIONE	
													RESIDUI
2015	E50553	ALLENAMENTO DI OPERE DELL'INGEGNERO E DIRITTI D'AUTORE	0,00	0,00	0,00	0,00	0,00	0,00	0,00	0,00	0,00	0,00	
		NOTE: NUOVA ISTITUZIONE											
		TOTALE CAPITOLO E50553	0,00	0,00	0,00	0,00	0,00	0,00	0,00	0,00	0,00	0,00	
2015	E50554	ALLENAMENTO DI ALTRI BENI IMMATERIALI	0,00	0,00	0,00	0,00	0,00	0,00	0,00	0,00	0,00	0,00	
		NOTE: NUOVA ISTITUZIONE											
		TOTALE CAPITOLO E50554	0,00	0,00	0,00	0,00	0,00	0,00	0,00	0,00	0,00	0,00	
UPB 4.11.7510		ALLENAMENTO DI TITOLI	513.602,25	451.000,00	866.019,18	891.681,86	432.681,86	415.019,18	0,00	0,00	0,00	80.264,93	
		TOTALE UPB 4.11.7510	513.602,25	451.000,00	866.019,18	891.681,86	432.681,86	415.019,18	0,00	0,00	0,00	80.264,93	
		di cui Competenza	459.000,00	451.000,00	826.146,93	891.681,86	432.681,86	415.019,18	0,00	0,00	0,00	65.534,93	
		di cui Residui	54.602,25	0,00	39.872,25	0,00	0,00	0,00	0,00	0,00	0,00	14.730,00	
2015	E05054	PROVENTI DERIVANTI DALLA CESSIONE DI QUOTE DI SOCIETA'	0,00	0,00	0,00	0,00	0,00	0,00	0,00	0,00	0,00	0,00	
		NOTE: NUOVA ISTITUZIONE REGIONALE O DALLA LIQUIDAZIONE DI ENTI E SOCIETA'											
		TOTALE CAPITOLO E05054	0,00	0,00	0,00	0,00	0,00	0,00	0,00	0,00	0,00	0,00	
UPB 4.11.7510		ALLENAMENTO DI TITOLI	513.602,25	451.000,00	866.019,18	891.681,86	432.681,86	415.019,18	0,00	0,00	0,00	80.264,93	
		TOTALE UPB 4.11.7510	513.602,25	451.000,00	866.019,18	891.681,86	432.681,86	415.019,18	0,00	0,00	0,00	80.264,93	
		di cui Competenza	459.000,00	451.000,00	826.146,93	891.681,86	432.681,86	415.019,18	0,00	0,00	0,00	65.534,93	
		di cui Residui	54.602,25	0,00	39.872,25	0,00	0,00	0,00	0,00	0,00	0,00	14.730,00	
Categoria 12		EREDITA' DONAZIONI	0,00	0,00	0,00	0,00	0,00	0,00	0,00	0,00	0,00	0,00	
		TOTALE CATEGORIA 12	0,00	0,00	0,00	0,00	0,00	0,00	0,00	0,00	0,00	0,00	
		di cui Competenza	0,00	0,00	0,00	0,00	0,00	0,00	0,00	0,00	0,00	0,00	
		di cui Residui	0,00	0,00	0,00	0,00	0,00	0,00	0,00	0,00	0,00	0,00	
Categoria 13		RIMBORSI DI CREDITI E RECUPERI VARI	240.433,50	240.433,50	889.598,67	889.598,67	649.165,17	649.165,17	0,00	0,00	0,00	0,00	
UPB 4.13.7900		RISCOSSIONE DI CREDITI DA ALTRE IMPRESE	240.433,50	240.433,50	889.598,67	889.598,67	649.165,17	649.165,17	0,00	0,00	0,00	0,00	
		NOTE: NUOVA ISTITUZIONE REGIONALE O DALLA LIQUIDAZIONE DI ENTI E SOCIETA'											
		TOTALE CAPITOLO E04751	240.433,50	240.433,50	889.598,67	889.598,67	649.165,17	649.165,17	0,00	0,00	0,00	0,00	
2015	E04751	RECUPERO QUOTA DEL 50% DEI FINANZIAMENTI CONCESSI PER LA REALIZZAZIONE DEL RILIEVE GEOMETRICO ROMANO, DEI RELATIVI INTERESSI E DEI COSTI DI GESTIONE (ART. 1174 E 13 D. LGS 23 MAGGIO 2000, N. 164, D.M. 2 NOVEMBRE 2004)	240.433,50	240.433,50	889.598,67	889.598,67	649.165,17	649.165,17	0,00	0,00	0,00	0,00	
		TOTALE CAPITOLO E04753	240.433,50	240.433,50	889.598,67	889.598,67	649.165,17	649.165,17	0,00	0,00	0,00	0,00	
2015	E04753	RECUPERO QUOTA DEL 50% SUI FINANZIAMENTI CONCESSI A VALERE SULL'INIZIATIVA "REINCENTIVI PER IL SISTEMA 72, L. 27 DICEMBRE 2002, N. 289)	240.433,50	240.433,50	889.598,67	889.598,67	649.165,17	649.165,17	0,00	0,00	0,00	0,00	
		TOTALE CAPITOLO E04753	240.433,50	240.433,50	889.598,67	889.598,67	649.165,17	649.165,17	0,00	0,00	0,00	0,00	
		di cui Competenza	240.433,50	240.433,50	889.598,67	889.598,67	649.165,17	649.165,17	0,00	0,00	0,00	0,00	
		di cui Residui	0,00	0,00	0,00	0,00	0,00	0,00	0,00	0,00	0,00	0,00	
UPB 4.13.7920		FONDO DI ROTAZIONE PER PROGRAMMI DI EDILIZIA RESIDENZIALE PUBBLICA	0,00	0,00	0,00	0,00	0,00	0,00	0,00	0,00	0,00	0,00	
		NOTE: NUOVA ISTITUZIONE REGIONALE O DALLA LIQUIDAZIONE DI ENTI E SOCIETA'											
		TOTALE CAPITOLO E04749	0,00	0,00	0,00	0,00	0,00	0,00	0,00	0,00	0,00	0,00	
2015	E04749	ERARTE DERIVANTI DAI RIMBORSI PER LA GESTIONE DEL FONDO DI ROTAZIONE PER PROGRAMMI DI EDILIZIA RESIDENZIALE PUBBLICA, AGGIORNATI, PER LA REALIZZAZIONE DELLE POLITICHE AGGIUNTIVE REGIONALI (ART. 11 BIS, L.R. 8 AGOSTO 2001, N. 24)	0,00	0,00	0,00	0,00	0,00	0,00	0,00	0,00	0,00	0,00	
		TOTALE CAPITOLO E04749	0,00	0,00	0,00	0,00	0,00	0,00	0,00	0,00	0,00	0,00	
		TOTALE UPB 4.13.7920	0,00	0,00	0,00	0,00	0,00	0,00	0,00	0,00	0,00	0,00	
		di cui Competenza	0,00	0,00	0,00	0,00	0,00	0,00	0,00	0,00	0,00	0,00	
		di cui Residui	0,00	0,00	0,00	0,00	0,00	0,00	0,00	0,00	0,00	0,00	
UPB 4.13.7930		FONDI DI ROTAZIONE TRASFERITI COL COMPENSO DEI COMPITI AMMINISTRATIVI SVOLTI IN PRECEDENZA DALLO STATO	0,00	0,00	0,00	0,00	0,00	0,00	0,00	0,00	0,00	0,00	
		NOTE: NUOVA ISTITUZIONE REGIONALE O DALLA LIQUIDAZIONE DI ENTI E SOCIETA'											
		TOTALE CAPITOLO E04751	240.433,50	240.433,50	889.598,67	889.598,67	649.165,17	649.165,17	0,00	0,00	0,00	0,00	
2015	E02713	FONDO SPECIALE DI ROTAZIONE DI CUI ALL'ART. 5 DELLA L. 19 MARZO 1998, N. 112)	0,00	0,00	0,00	0,00	0,00	0,00	0,00	0,00	0,00	0,00	
		URBANIZZAZIONI (ART. 63, D.LGS. 31 MARZO 1988, N. 112)											
		TOTALE CAPITOLO E02713	0,00	0,00	0,00	0,00	0,00	0,00	0,00	0,00	0,00	0,00	
2015	E24001	FONDO DI ROTAZIONE PER LA PROMOZIONE E LO SVILUPPO DELLA	6.444.049,84	6.444.049,84	6.444.049,84	6.444.049,84	0,00	0,00	0,00	0,00	0,00	0,00	
		NOTE: NUOVA ISTITUZIONE REGIONALE O DALLA LIQUIDAZIONE DI ENTI E SOCIETA'											
		TOTALE CAPITOLO E24001	6.444.049,84	6.444.049,84	6.444.049,84	6.444.049,84	0,00	0,00	0,00	0,00	0,00	0,00	
TITOLO 4	CATEGORIA 13		6.444.049,84	6.444.049,84	6.444.049,84	6.444.049,84	0,00	0,00	0,00	0,00	0,00	0,00	

REGIONE EMILIA-ROMAGNA

RENDICONTO GENERALE PER L'ESERCIZIO FINANZIARIO 2015

PARTI ENTRATE

ESERCIZIO	CAPITOLLO	DESCRIZIONE DEL CAPITOLLO	STIMA - COPERENZA (STIMA - COPERENZA + STIMA - RESIDUI)	SPENDIMENTO DI CASSA	REGISTRAZIONE IN CONTI COPERENZA E RESIDUI	ENTRATE ACCERTATE NELLO ESERCIZIO	ESERCIZIO O UNITA COPERENZA SU SPENDIMENTI DI CASSA	ESERCIZIO O UNITA COPERENZA SU SPENDIMENTI DI CASSA	VARIAZIONI SUI RESIDUI ATTUALIZZATI PER RIFORMAZIONE O RIFORMAZIONE RIFORMAZIONE	RESIDUI ANTIORI RIFORMAZIONE	RESIDUI ANTIORI RIFORMAZIONE
2015	4.05.01	COOPERAZIONE DI CUI ALLA LEGGE 49/1985 (ART. 19 D. LGS 31 MARZO 1998; N. 112; DECC 2 MARZO 2001) NOTE: NUOVA ISTITUZIONE	6.444.049,84	6.444.049,84	6.444.049,84	6.444.049,84	0,00	0,00	0,00	0,00	0,00
2015	E50601	TOTALE CAPITOLLO E50601	6.444.049,84	6.444.049,84	6.444.049,84	6.444.049,84	0,00	0,00	0,00	0,00	0,00
2015	4.05.01	RECUPERI VARI	0,00	0,00	0,00	0,00	0,00	0,00	0,00	0,00	0,00
2015	E50602	TOTALE CAPITOLLO E50602	0,00	0,00	0,00	0,00	0,00	0,00	0,00	0,00	0,00
2015	4.05.03	RISCOSSIONE CREDITI SORTI A SEGUITO DI ESCUSSIONE DI GARANZIE IN FAVORE DI AMMINISTRAZIONI CENTRALI NOTE: NUOVA ISTITUZIONE	6.444.049,84	6.444.049,84	6.444.049,84	6.444.049,84	0,00	0,00	0,00	0,00	0,00
2015	E50603	TOTALE CAPITOLLO E50603	6.444.049,84	6.444.049,84	6.444.049,84	6.444.049,84	0,00	0,00	0,00	0,00	0,00
2015	4.05.02	RISCOSSIONE CREDITI SORTI A SEGUITO DI ESCUSSIONE DI GARANZIE IN FAVORE DI IMPRESE CONTROLLATE NOTE: NUOVA ISTITUZIONE	0,00	0,00	0,00	0,00	0,00	0,00	0,00	0,00	0,00
2015	E50604	TOTALE CAPITOLLO E50604	0,00	0,00	0,00	0,00	0,00	0,00	0,00	0,00	0,00
2015	4.05.02	RISCOSSIONE CREDITI SORTI A SEGUITO DI ESCUSSIONE DI GARANZIE IN FAVORE DI ALTRE IMPRESE PARTECIPARE NOTE: NUOVA ISTITUZIONE	0,00	0,00	0,00	0,00	0,00	0,00	0,00	0,00	0,00
2015	E50605	TOTALE CAPITOLLO E50605	0,00	0,00	0,00	0,00	0,00	0,00	0,00	0,00	0,00
2015	4.05.02	RISCOSSIONE CREDITI SORTI A SEGUITO DI ESCUSSIONE DI GARANZIE IN FAVORE DELLA CASSA DEPOSITI E RISPARMIO SPA NOTE: NUOVA ISTITUZIONE	0,00	0,00	0,00	0,00	0,00	0,00	0,00	0,00	0,00
2015	E50606	TOTALE CAPITOLLO E50606	0,00	0,00	0,00	0,00	0,00	0,00	0,00	0,00	0,00
2015	4.05.02	RISCOSSIONE CREDITI SORTI A SEGUITO DI ESCUSSIONE DI GARANZIE IN FAVORE DI IMPRESE NOTE: NUOVA ISTITUZIONE	0,00	0,00	0,00	0,00	0,00	0,00	0,00	0,00	0,00
2015	E50607	TOTALE CAPITOLLO E50607	0,00	0,00	0,00	0,00	0,00	0,00	0,00	0,00	0,00
2015	4.05.03	RISCOSSIONE CREDITI SORTI A SEGUITO DI ESCUSSIONE DI GARANZIE IN FAVORE DI AMMINISTRAZIONI SOCIALI PRIVATE NOTE: NUOVA ISTITUZIONE	0,00	0,00	0,00	0,00	0,00	0,00	0,00	0,00	0,00
2015	E50608	TOTALE CAPITOLLO E50608	0,00	0,00	0,00	0,00	0,00	0,00	0,00	0,00	0,00
2015	4.05.05	RISCOSSIONE CREDITI SORTI A SEGUITO DI ESCUSSIONE DI GARANZIE IN FAVORE DELL'UNIONE EUROPEA NOTE: NUOVA ISTITUZIONE	0,00	0,00	0,00	0,00	0,00	0,00	0,00	0,00	0,00
2015	E50609	TOTALE CAPITOLLO E50609	0,00	0,00	0,00	0,00	0,00	0,00	0,00	0,00	0,00
2015	4.05.05	RISCOSSIONE CREDITI SORTI A SEGUITO DI ESCUSSIONE DI GARANZIE IN FAVORE DEL RESTO DEL MONDO NOTE: NUOVA ISTITUZIONE	0,00	0,00	0,00	0,00	0,00	0,00	0,00	0,00	0,00
2015	E50610	TOTALE CAPITOLLO E50610	0,00	0,00	0,00	0,00	0,00	0,00	0,00	0,00	0,00
UPB 4.1.3.7950	4.05.01	ENTRATE IN CONTO CAPITALE DOVUTE A RICERCHI, RECUPERI E RESTITUZIONI DI SOMME NON INCASSATE IN ECCESSO	0,00	0,00	0,00	0,00	0,00	0,00	0,00	0,00	0,00
2015	E43851	RISERVA IN CONTO CAPITALE DA ENTI LOCALI - GESTIONE NOTE: NUOVA ISTITUZIONE	0,00	0,00	0,00	0,00	0,00	0,00	0,00	0,00	0,00

TITOLO 4 CATEGORIA 13

REGIONE EMILIA-ROMAGNA		RENDICONTO GENERALE PER L'ESERCIZIO FINANZIARIO 2015										PARTE ENTRATA	
ESERCIZIO	CAPITOLO	DESCRIZIONE DEL CAPITOLO	(SPUN, GOVERNATA + SPUN ITALIA)	SPUN DIAMANTO DI CASSA	RISORSE IN CONTO CREDITO E RESIDUI	ENTRATE ACCORTE NELLO ESERCIZIO	RECUPERO O UNGHI ENTRATA CREDITO SU SPUN DIAMANTI DI COMPETENZA	RECUPERO O UNGHI ENTRATA CREDITO SU SPUN DIAMANTI DI CASSA	VARIAZIONI SU RESIDUI	RITROVATI PER RISORSE O RIMBORSI RIMBORSATI O RIMBORSI RIMBORSATI	RESIDUI ANNI DI PRECEDENTE	TOTALE	
													0,00
2015	E46109	4.05.05 4.03.06 ALRE ENTRATE IN CONTO CAPITALE NOTE: NUOVA ISTITUZIONE											
		TOTALE CAPITOLO E46109	0,00	0,00	0,00	37.828,85	37.828,85	0,00	0,00	0,00	0,00	0,00	0,00
2015	E46201	4.05.01 4.03.06 ENTRATE IN CONTO CAPITALE DOVUTE A RIMBORSI, RECUPERI E RESTITUZIONI DI SOMME NON DOVUTE O INCASSATE IN ECCESSO DA AMMINISTRAZIONI LOCALI NOTE: NUOVA ISTITUZIONE											
		TOTALE CAPITOLO E46201	0,00	0,00	0,00	0,00	0,00	0,00	0,00	0,00	0,00	0,00	0,00
2015	E46202	4.05.01 4.03.01 ENTRATE IN CONTO CAPITALE DOVUTE A RIMBORSI, RECUPERI E RESTITUZIONI DI SOMME NON DOVUTE O INCASSATE IN ECCESSO DA AMMINISTRAZIONI LOCALI NOTE: NUOVA ISTITUZIONE											
		TOTALE CAPITOLO E46202	1.500.000,00	1.400.000,00	3.042.966,57	4.984.383,91	3.484.383,91	1.642.966,57	0,00	0,00	0,00	1.941.417,34	0,00
2015	E46203	4.05.01 4.03.06 ENTRATE IN CONTO CAPITALE DOVUTE A RIMBORSI, RECUPERI E RESTITUZIONI DI SOMME NON DOVUTE O INCASSATE IN ECCESSO DA ENTI PREVIDENZIALI NOTE: NUOVA ISTITUZIONE											
		TOTALE CAPITOLO E46203	0,00	0,00	0,00	0,00	0,00	0,00	0,00	0,00	0,00	0,00	0,00
2015	E46204	4.05.03 4.03.06 ENTRATE IN CONTO CAPITALE DOVUTE A RIMBORSI, RECUPERI E RESTITUZIONI DI SOMME NON DOVUTE O INCASSATE IN ECCESSO DA FAMIGLIE NOTE: NUOVA ISTITUZIONE											
		TOTALE CAPITOLO E46204	0,00	0,00	26.327,02	45.490,53	45.490,53	26.327,02	0,00	0,00	0,00	19.163,51	0,00
2015	E46205	4.05.02 4.03.06 ENTRATE IN CONTO CAPITALE DOVUTE A RIMBORSI, RECUPERI E RESTITUZIONI DI SOMME NON DOVUTE O INCASSATE IN ECCESSO DA IMPRESE NOTE: NUOVA ISTITUZIONE											
		TOTALE CAPITOLO E46205	1.000.000,00	650.000,00	975.615,92	1.225.290,01	225.290,01	325.615,92	0,00	0,00	0,00	249.674,09	0,00
2015	E48871	4.05.03 4.03.06 ENTRATE IN CONTO CAPITALE DA FAMIGLIE RESIDENTI DA RESTITUZIONI DI SOMME NON DOVUTE O INCASSATE IN ECCESSO DA IMPRESE NOTE: NUOVA ISTITUZIONE											
		TOTALE CAPITOLO E48871	0,00	0,00	0,00	0,00	0,00	0,00	0,00	0,00	0,00	0,00	0,00
2015	E48872	4.05.02 4.03.06 ENTRATE IN CONTO CAPITALE DA IMPRESE DERIVANTI DA RECUPERI E CONGIUGATI DI CONTRIBUTIVI CONCESSI AI SENSI DELLE LEGGI 5 AGOSTO 1978 N.4572, 15 FEBBRAIO 1980 N.25; DELETTA LEGGE 19 MARZO 1981 N.118; 17 FEBBRAIO 1992 N.1197, 4 DICEMBRE 1993 N.4931, ACCORDO DI PROGRAMMA DEL 19 APRILE 2001 COL. MINISTERO DEI LAVORI PUBBLICI; LEGGE 8 FEBBRAIO 2001 N. 21 NOTE: NUOVA ISTITUZIONE											
		TOTALE CAPITOLO E48872	0,00	0,00	24.947,31	48.998,69	48.998,69	24.947,31	0,00	0,00	0,00	24.051,38	0,00
2015	E48891	4.05.03 4.03.06 ENTRATE IN CONTO CAPITALE DA RECUPERO DI CONTRIBUTIVI PER L'AUTORIZZAZIONE ALLA CESSAZIONE IN FORMA INDIVIDUALE INDIVISA (ART.18 L. 17 FEBBRAIO 1992 N.179)											
		TOTALE CAPITOLO E48891	0,00	0,00	0,00	607.770,11	607.770,11	0,00	0,00	0,00	0,00	607.770,11	0,00
		TOTALE DBB 4.1.3.7950	2.500.000,00	2.050.000,00	4.140.308,65	6.382.385,08	4.482.385,08	2.090.308,65	0,00	0,00	0,00	2.842.076,43	0,00
		DI CUI COMPETENZA	2.500.000,00	2.050.000,00	4.140.308,65	6.382.385,08	4.482.385,08	2.090.308,65	0,00	0,00	0,00	2.842.076,43	0,00
		DI CUI RESIDUI	0,00	0,00	0,00	0,00	0,00	0,00	0,00	0,00	0,00	0,00	0,00
		TOTALE CATEGORIA 13	9.184.483,34	8.734.483,34	12.532.521,40	15.374.597,83	6.190.114,49	3.798.038,06	0,00	0,00	0,00	2.842.076,43	0,00





REGIONE EMILIA-ROMAGNA		RENDICONTO GENERALE PER L'ESERCIZIO FINANZIARIO 2015										PARTE ENTRATA	
ESERCIZIO	CAPITOLO	DESCRIZIONE DEL CAPITOLO	(SPM) - COMPETENZA + SP.MAN. INF.ITALIA)	SPANZIAMENTO DI CASSA	RISERVAZIONE IN CONTO C/COMPETENZA E RESIDUI	ESPORTE ACCORDATE NELLA ESERCIZIO	REGISTRE O UTENZE ESPORTE O UTENZE SU SPANZIAMENTO DI COMPETENZA	REGISTRE O UTENZE ESPORTE O UTENZE SU SPANZIAMENTO DI CASSA	VARIAZIONI SU RESIDUI	RITIRAZIONE PER PRESCRIZIONE O RIMBORSI	RESIDUI ANNI DA RIPORTARE	RESIDUI ANNI DA RIPORTARE	
UPB 4.14.8900		ASSEGNAZIONI DELLO STATO PER PIANI DI RISANAMENTO E TUTELA AMBIENTALE											
2015	EO3385	4.02.01 2.03.02 ASSEGNAZIONE DELLO STATO PER LA REALIZZAZIONE DI INTERVENTI DI BONIFICA E RIPRISTINO AMBIENTALE DEI SITI INQUINATI DI INTERESSE NAZIONALE "SASSUOLO E MANTOVA" (D.D. DEL 21 DICEMBRE 2001, N.468) E DELLA TUTELA DEL TERRITORIO 18 SETTEMBRE 2001, N.468).	0,00	0,00	0,00	0,00	0,00	0,00	0,00	0,00	0,00	0,00	
		TOTALE CAPITOLO EO3385	0,00	0,00	0,00	0,00	0,00	0,00	0,00	0,00	0,00	0,00	
2015	EO3526	4.02.01 2.03.02 ASSEGNAZIONE DELLO STATO PER IL FINANZIAMENTO DEGLI INTERVENTI PREVISTI NELL'AMBITO DEL PROGRAMMA SOLARE TERMICO (D.D. DEL 21 DICEMBRE 2001, N.972/2001/SPM/DEC).	266.708,94	0,00	0,00	0,00	0,00	0,00	0,00	0,00	0,00	0,00	
		TOTALE CAPITOLO EO3526	266.708,94	0,00	0,00	0,00	0,00	0,00	0,00	0,00	0,00	0,00	
2015	EO3528	4.02.01 2.03.02 ASSEGNAZIONE DELLO STATO PER IL COPPIANZIAMENTO DEGLI INTERVENTI PREVISTI NELL'AMBITO DEL PROGRAMMA "TETTI FOTOVOLTAICI" (D.D. DEL 16 MARZO 2001).	0,00	0,00	0,00	0,00	0,00	0,00	0,00	0,00	0,00	0,00	
2004	EO3528		47.835,25	0,00	0,00	0,00	0,00	0,00	0,00	0,00	0,00	0,00	
2003	EO3528		12.336,42	0,00	0,00	0,00	0,00	0,00	0,00	0,00	0,00	0,00	
2002	EO3528		508.697,30	0,00	0,00	0,00	0,00	0,00	0,00	0,00	0,00	0,00	
		TOTALE CAPITOLO EO3528	568.868,97	0,00	0,00	0,00	0,00	0,00	0,00	0,00	0,00	0,00	
2015	EO3529	4.02.01 2.03.02 ASSEGNAZIONE DELLO STATO PER LA CONCESSIONE DEGLI INCENTIVI PER LA REALIZZAZIONE DI RILIEVI GEOTERMICI, CONCESSIONI DI COLTAZIONE PER IDROCARBURI (LEGGE N. 488 DEL 30 MARZO 2000, N. 1547 D.M. 29 NOVEMBRE 2002).	0,00	0,00	0,00	0,00	0,00	0,00	0,00	0,00	0,00	0,00	
		TOTALE CAPITOLO EO3529	0,00	0,00	0,00	0,00	0,00	0,00	0,00	0,00	0,00	0,00	
2015	EO3595	4.02.01 2.03.02 ASSEGNAZIONE DELLO STATO PER IL RIUTILIZZO DELLE ECONOMIE NELL'AMBITO DEL P.T.N. 1994/1996 E DEL PIANO STRAORDINARIO DI COMPLETAMENTO E RAZIONALIZZAZIONE DEI SISTEMI DI COLLETTAMENTO E DEPURAZIONE DELLE ACQUE REPERE (ART. 6 L. 23 MAGGIO 1997, N.135, D.M. AMBIENTE 10 DICEMBRE 2001).	0,00	0,00	0,00	0,00	0,00	0,00	0,00	0,00	0,00	0,00	
		TOTALE CAPITOLO EO3595	0,00	0,00	0,00	0,00	0,00	0,00	0,00	0,00	0,00	0,00	
2015	EO3598	4.02.01 2.03.02 ASSEGNAZIONE DELLO STATO PER INTEGRAZIONE AL PIANO STRAORDINARIO DI COMPLETAMENTO E RAZIONALIZZAZIONE DEI SISTEMI DI COLLETTAMENTO E DEPURAZIONE DELLE ACQUE REPERE (ART. 6 L. 23 MAGGIO 1997, N.135, D.M. AMBIENTE 31 MAGGIO 1998 E 31 MAGGIO 2009).	314.605,24	0,00	0,00	0,00	0,00	0,00	0,00	0,00	0,00	0,00	
		TOTALE CAPITOLO EO3598	314.605,24	0,00	0,00	0,00	0,00	0,00	0,00	0,00	0,00	0,00	
2015	EO3602	4.02.01 2.03.02 ASSEGNAZIONE DELLO STATO PER LA REALIZZAZIONE DEGLI INTERVENTI DI RISANAMENTO AMBIENTALE NELLA ZONA A RISCHIO DI CONTAMINAZIONE PER IL SOSSO (D.M. 1989, N. 3057 DELIBERA CIPF 21 DICEMBRE 1993, D.M. AMBIENTE 10 FEBBRAIO 1998, N.9672/ARS).	1.434.587,87	0,00	0,00	0,00	0,00	0,00	0,00	0,00	0,00	0,00	
		TOTALE CAPITOLO EO3602	1.434.587,87	0,00	0,00	0,00	0,00	0,00	0,00	0,00	0,00	0,00	
2015	EO3612	4.02.01 2.03.02 ASSEGNAZIONE DELLO STATO PER L'ATTIVAZIONE DEGLI INTERVENTI DEL PIANO STRAORDINARIO DI COMPLETAMENTO E RAZIONALIZZAZIONE DEI SISTEMI DI COLLETTAMENTO E DEPURAZIONE DELLE ACQUE REPERE (ART. 6 L. 23 MAGGIO 1997, N. 135 E D.M. AMBIENTE 11 FEBBRAIO 2003, N. 1611).	0,00	0,00	0,00	0,00	0,00	0,00	0,00	0,00	0,00	0,00	
		TOTALE CAPITOLO EO3612	0,00	0,00	0,00	0,00	0,00	0,00	0,00	0,00	0,00	0,00	
2015	EO3616	4.02.01 2.03.02 ASSEGNAZIONE DELLO STATO PER L'ATTIVAZIONE DEGLI INTERVENTI DEL PIANO STRAORDINARIO DI COMPLETAMENTO E RAZIONALIZZAZIONE DEI SISTEMI DI COLLETTAMENTO E DEPURAZIONE DELLE ACQUE REPERE (ART. 6 L. 23 MAGGIO 1997, N. 135 E D.M. AMBIENTE N. 1609/03).	0,00	0,00	0,00	0,00	0,00	0,00	0,00	0,00	0,00	0,00	
		TOTALE CAPITOLO EO3616	0,00	0,00	0,00	0,00	0,00	0,00	0,00	0,00	0,00	0,00	
2015	EO3620	4.02.01 2.03.02 ASSEGNAZIONE DELLO STATO PER LA REALIZZAZIONE DI INTERVENTI DI RISANAMENTO DELLA QUALITA' DELL'ARIA (D.M. 1989, N. 387, D.D. DEL 09 GIUGNO 2008, N. DEC/CSA/2008/430).	3.190.455,42	0,00	0,00	0,00	0,00	0,00	0,00	0,00	0,00	0,00	
		TOTALE CAPITOLO EO3620	3.190.455,42	0,00	0,00	0,00	0,00	0,00	0,00	0,00	0,00	0,00	
		TOTALE CAPITOLO EO3616	0,00	0,00	0,00	0,00	0,00	0,00	0,00	0,00	0,00	0,00	
		TOTALE CAPITOLO EO3616	0,00	0,00	0,00	0,00	0,00	0,00	0,00	0,00	0,00	0,00	

REGIONE EMILIA-ROMAGNA

RENDICONTO GENERALE PER L'ESERCIZIO FINANZIARIO 2015

PARTE ENTRATE

ESERCIZIO	CAPITOLO	DESCRIZIONE DEL CAPITOLO	(SPUN. COMPETENZA 4 ES. IN ITALIA)	STABILIMENTO DI CASSA	RESERVOIRI IN CONTI ORDINARI E RESIDUI	ENTRATE ACCORSE NELL'ESERCIZIO	RESERVOIRI O UNGHE ENTRATE ACCORSE SU STABILIMENTI DI CASSA	RESERVOIRI O UNGHE ENTRATE ACCORSE SU STABILIMENTI DI CASSA	VARIAZIONI SU RESIDUI	ALTERNATIVE PER PRESCRIZIONE O RINNOVAMENTO PER PRESCRIZIONE O RINNOVAMENTO	RESIDUI ANNI DI PRESCRIZIONE
2015	203610	TOTALE CAPITOLO E03610	3.190.455,42	0,00	0,00	0,00	0,00	0,00	0,00	68.569,45	3.190.455,42
		TOTALE UPB 4.14.8930	5.775.226,44	0,00	0,00	0,00	0,00	0,00	0,00	5.706.656,99	0,00
		di cui Competenza	0,00	0,00	0,00	0,00	0,00	0,00	0,00	0,00	0,00
		di cui Residui	5.775.226,44	0,00	0,00	0,00	0,00	0,00	0,00	5.706.656,99	0,00
2004	E03610	ASSEGNAZIONE DELLO STATO PER LA REALIZZAZIONE DEGLI INTERVENTI PREVISTI DALL'ACCORDO DI PROGRAMMA QUADRO "TUTELA DELLE ACQUE E GESTIONE INTEGRATA DELLE RISORSE IDRICHE" (L. 23 DICEMBRE 2000, N. 3887 L. 28 DICEMBRE 2001, N. 489).	0,00	0,00	0,00	0,00	0,00	0,00	0,00	301.259,31	0,00
		TOTALE CAPITOLO E03610	1.282.439,62	0,00	0,00	0,00	0,00	0,00	0,00	301.259,31	0,00
2015	E03618	ASSEGNAZIONE DELLO STATO DI LIMITI DI IMPEGNO QUINDICESIMALI PER IL FINANZIAMENTO DEGLI INTERVENTI PREVEDIBILI PER LA REALIZZAZIONE DEL QUADRO ACCORDO QUADRO "TUTELA DELLE ACQUE E GESTIONE INTEGRATA DELLE RISORSE IDRICHE" (L. 23 DICEMBRE 2000, N. 3887 L. 28 DICEMBRE 2001, N. 489).	0,00	0,00	0,00	0,00	0,00	0,00	0,00	0,00	0,00
		TOTALE CAPITOLO E03618	927.754,85	0,00	0,00	0,00	0,00	0,00	0,00	0,00	0,00
2015	E03622	ASSEGNAZIONE DELLO STATO PER LA REALIZZAZIONE DEGLI INTERVENTI PREVISTI NELLA STRATEGIA QUADRO DI GESTIONE DELLA RISORSA IDRICA DI CUI ALL'ART. 1, COMMA 112, LEGGE 27 DICEMBRE 2013 N. 147	0,00	0,00	0,00	0,00	0,00	0,00	0,00	0,00	0,00
		TOTALE CAPITOLO E03622	3.932.273,32	0,00	0,00	0,00	0,00	0,00	0,00	0,00	0,00
		TOTALE UPB 4.14.8930	6.142.467,79	4.860.028,17	0,00	927.754,85	0,00	0,00	0,00	981.180,31	0,00
		di cui Competenza	1.282.439,62	0,00	0,00	0,00	0,00	0,00	0,00	0,00	0,00
		di cui Residui	4.860.028,17	4.860.028,17	0,00	927.754,85	0,00	0,00	0,00	981.180,31	0,00
2005	E03241	ASSEGNAZIONE DELLO STATO PER LAVORI DI ADEGUAMENTO DELLE DIFESE DEL COMPARTIMENTO DI VALLE DELL'AGRO VERGATESE, PER LE OPERE DI COSTRUZIONE MARINA (O.M. POLITICHE AGRICOLE E PESCHERELE N.7117 DEL 7 MARZO 2003).	0,00	0,00	0,00	0,00	0,00	0,00	0,00	0,00	0,00
		TOTALE CAPITOLO E03241	612.619,03	0,00	0,00	0,00	0,00	0,00	0,00	0,00	0,00
		TOTALE UPB 4.14.9200	612.619,03	0,00	0,00	0,00	0,00	0,00	0,00	0,00	0,00
		di cui Competenza	0,00	0,00	0,00	0,00	0,00	0,00	0,00	0,00	0,00
		di cui Residui	612.619,03	0,00	0,00	0,00	0,00	0,00	0,00	0,00	0,00
2015	E02580	ASSEGNAZIONI DELLO STATO DI CONTRIBUTI TRIMESTRALI PER FABBRICATI DISTRIBUITI DALLA GUERRA	0,00	0,00	0,00	0,00	0,00	0,00	0,00	0,00	0,00
		TOTALE CAPITOLO E02580	60.425,45	60.425,45	0,00	0,00	0,00	0,00	0,00	0,00	0,00
		TOTALE UPB 4.14.9200	60.425,45	60.425,45	0,00	0,00	0,00	0,00	0,00	0,00	0,00
		di cui Competenza	60.425,45	60.425,45	0,00	0,00	0,00	0,00	0,00	0,00	0,00
		di cui Residui	0,00	0,00	0,00	0,00	0,00	0,00	0,00	0,00	0,00
2015	E02734	ASSEGNAZIONI DELLO STATO PER LO SVILUPPO DELLA MONTAGNA	0,00	0,00	0,00	0,00	0,00	0,00	0,00	0,00	0,00
		TOTALE CAPITOLO E02734	0,00	0,00	0,00	0,00	0,00	0,00	0,00	0,00	0,00
		TOTALE UPB 4.14.9250	0,00	0,00	0,00	0,00	0,00	0,00	0,00	0,00	0,00
		di cui Competenza	0,00	0,00	0,00	0,00	0,00	0,00	0,00	0,00	0,00
		di cui Residui	0,00	0,00	0,00	0,00	0,00	0,00	0,00	0,00	0,00
2008	E02738	ASSEGNAZIONI DELLO STATO PER INTERVENTI NELLE AREE DEPRESSE	0,00	0,00	0,00	0,00	0,00	0,00	0,00	0,00	0,00
		TOTALE CAPITOLO E02738	0,00	0,00	0,00	0,00	0,00	0,00	0,00	0,00	0,00
		TOTALE UPB 4.14.9300	0,00	0,00	0,00	0,00	0,00	0,00	0,00	0,00	0,00
		di cui Competenza	0,00	0,00	0,00	0,00	0,00	0,00	0,00	0,00	0,00
		di cui Residui	0,00	0,00	0,00	0,00	0,00	0,00	0,00	0,00	0,00

TITOLO 4 CATEGORIA 14



REGIONE EMILIA-ROMAGNA		RENDICONTO GENERALE PER L'ESERCIZIO FINANZIARIO 2015										PARTE ENTRATA	
ESERCIZIO	CAPITOLO	DESCRIZIONE DEL CAPITOLO	(SPUNTA, CATEGORIA + ES. (AN. INIZIALE))	SPUNTIAMENTO DI CASSA	REGISTRAZIONI IN CONTO CREDITO E RESIDUI	ERRATE A CREDITO NELLA ESERCIZIO	ESERCIZIO O UNICO SU SPUNTIAMENTO DI CATEGORIA	ESERCIZIO O UNICO SU SPUNTIAMENTO DI CATEGORIA	ESERCIZIO O UNICO SU SPUNTIAMENTO DI CATEGORIA	ESERCIZIO O UNICO SU SPUNTIAMENTO DI CATEGORIA	VARIAZIONI SU RESIDUI	RISORSE PER PRESCRIZIONE O RIMBORSI	RESIDUI ANTIVARIANTE
2015	E04147	INVESTIMENTI SULLE FERROVIE REGIONALI IN ATTUAZIONE DELL'ART. 7 DELL'ACCORDO DI PROGRAMMA STIPULATO IN DATA 19 DICEMBRE 2002 (ART. 19, D. LGS. 19 NOVEMBRE 1997, N. 422).											
		TOTALE CAPITOLO E03039	10.188.389,51	10.188.389,51	10.188.389,51	10.188.389,51	0,00	0,00	0,00	0,00	0,00	0,00	0,00
2015	E04147	TRASFERIMENTO DELLO STATO DELLE RISERVE FINANZIARIE PER IL FINANZIAMENTO DELLO STATO PER IL FINANZIAMENTO DEL PROGRAMMA EX-LEGE 910/96 IN ATTUAZIONE DELL'ACCORDO INTEGRATIVO DEL 19 LUGLIO 2012 ALL'ACCORDO DI PROGRAMMA STIPULATO IN DATA 19 DICEMBRE 2002 (ART. 19 D. LGS. 19 NOVEMBRE 1997, N. 422).											
		TOTALE CAPITOLO E04147	0,00	0,00	0,00	0,00	0,00	0,00	0,00	0,00	0,00	0,00	0,00
2015	E03109	ASSEGNAZIONI DELLO STATO PER IL FINANZIAMENTO DEL PRIMO NAZIONALE DI EDILIZIA ABITATIVA DI CUI ALL'ART. 14, COMMA 1, DEL D.L. 11 OTTOBRE 2007, N. 159, CONVERTITO CON MODIFICAZIONI CON L. 29 NOVEMBRE 2007, N. 222, D. L. 25 GIUGNO 2008, N. 112, E CON L. 15 MARZO 2009, N. 47, D. L. 9 MARZO 2009, N. 133).											
		TOTALE CAPITOLO E03109	735.597,40	0,00	0,00	0,00	0,00	0,00	-735.597,40	0,00	0,00	0,00	0,00
2015	E03113	ASSEGNAZIONI DELLO STATO PER IL FINANZIAMENTO DEL PRIMO NAZIONALE DI EDILIZIA ABITATIVA DI CUI ALL'ART. 14, COMMA 1, DEL D.L. 11 OTTOBRE 2007, N. 159, CONVERTITO CON MODIFICAZIONI CON L. 29 NOVEMBRE 2007, N. 222, D. L. 25 GIUGNO 2008, N. 112, E CON L. 15 MARZO 2009, N. 47, D. L. 9 MARZO 2009, N. 133).											
		TOTALE CAPITOLO E03113	20.424.844,54	3.000.000,00	0,00	3.064.202,83	-4.126.307,83	-3.000.000,00	11.218.866,98	0,00	0,00	0,00	5.079.669,73
2015	E03130	ASSEGNAZIONE DELLO STATO PER LA REALIZZAZIONE DEL PRIMO NAZIONALE DI EDILIZIA ABITATIVA DI CUI ALL'ART. 14, COMMA 1, DEL D.L. 11 OTTOBRE 2007, N. 159, CONVERTITO CON MODIFICAZIONI CON L. 29 NOVEMBRE 2007, N. 222, D. L. 25 GIUGNO 2008, N. 112, E CON L. 15 MARZO 2009, N. 47, D. L. 9 MARZO 2009, N. 133).											
		TOTALE CAPITOLO E03130	1.262.720,45	2.500.000,00	0,00	939.226,02	-323.494,43	-2.500.000,00	718.434,31	0,00	0,00	0,00	1.578.189,74
2012	E03133	ASSEGNAZIONE DELLO STATO PER LA REALIZZAZIONE DEL PRIMO NAZIONALE DI EDILIZIA ABITATIVA DI CUI ALL'ART. 14, COMMA 1, DEL D.L. 11 OTTOBRE 2007, N. 159, CONVERTITO CON MODIFICAZIONI CON L. 29 NOVEMBRE 2007, N. 222, D. L. 25 GIUGNO 2008, N. 112, E CON L. 15 MARZO 2009, N. 47, D. L. 9 MARZO 2009, N. 133).											
		TOTALE CAPITOLO E03133	4.401.807,92	0,00	0,00	0,00	0,00	0,00	956.203,28	0,00	0,00	0,00	3.445.589,64
2015	E03180	ASSEGNAZIONE DELLO STATO PER INTERVENTI DI RECUPERO E RISTRUTTURAZIONE DEL PATRIMONIO EDILIZIO PUBBLICO (ART. 4, DECRETO LEGGE N. 28 MARZO 2014, DECRETO N. 97 DEL 16 MARZO 2015) NOTE: NUOVA ISTITUZIONE											
		TOTALE CAPITOLO E03180	2.410.528,08	2.410.528,08	2.410.528,09	2.410.528,09	0,01	0,01	12.893.510,57	0,00	0,00	0,00	14.030.121,42
2015	E03033	ASSEGNAZIONI DELLO STATO PER INTERVENTI DI EDILIZIA SCOLASTICA (L. 31 GENNAIO 1994, N. 23; ART. 1, COMMA 625, L. 27 DICEMBRE 2009, N. 159)											
		TOTALE CAPITOLO E03033	34.519.559,73	7.910.528,08	2.410.528,09	6.413.956,94	-5.185.399,65	-5.499.999,99	12.893.510,57	0,00	0,00	0,00	4.003.428,85
2015	E03097	ASSEGNAZIONE DELLO STATO DEL LIMITE DI IMPEGNO IN ABILITO URBANO DENOMINATO "CONTRATTI DI QUANTITARE II" (L. 8 FEBBRAIO 2001, N. 21; ART. 145, COMMA 33, L. 23 DICEMBRE 2000, N. 389).											
		TOTALE CAPITOLO E03097	2.453.128,96	1.226.564,48	0,00	1.226.564,48	0,00	-1.226.564,48	0,00	0,00	0,00	0,00	2.453.128,96
2015	E03099	ASSEGNAZIONE DELLO STATO PER IL FINANZIAMENTO DEL PROGRAMMA INNOVATIVO IN ABILITO URBANO DENOMINATO											
		TOTALE CAPITOLO E03099	6.743.251,86	1.500.000,00	0,00	0,00	0,00	-1.500.000,00	0,00	0,00	0,00	0,00	6.743.251,86
TITOLO 4 CATEGORIA 14													





TITOLO 4 CATEGORIA 16

REGIONE EMILIA-ROMAGNA		RENDICONTO GENERALE PER L'ESERCIZIO FINANZIARIO 2015										PARTE ENTRATA	
ESERCIZIO	CAPITOLO	DESCRIZIONE DEL CAPITOLO	(SPUN, CATEGORIA 4 + SPUN, ITALIA)	SPUN DIAMANTO DI CASSA	REGISTRATI IN CONTRO RESIDUI	ERRANTE ACCENTRATO NELLA ESERCIZIO	RESERVE O UTILE ESERCIZIO SU SPUN DIAMANTO DI CASSA	RESERVE O UTILE ESERCIZIO SU SPUN DIAMANTO DI CASSA	VARIAZIONI SUL RESIDUI	RESIDUI ANTICIPI PER ESERCIZIO PRECEDENTE O MOVY	RESIDUI ANTICIPI DA RIPORTARE		
2015	02983	ASSIGNAZIONE DELLO STATO PER LA REALIZZAZIONE	5.453.041,77	1.500.000,00	435.642,34	0,00	0,00	-1.064.357,66	0,00	0,00	5.017.399,43		
2004	02983	TOTALE UPB 4.14.10150	206.677.602,49	28.500.000,00	26.158.687,43	0,00	0,00	-2.341.312,57	1.099.036,61	0,00	179.419.878,45		
2001	02983	di cui Competenza	0,00	0,00	0,00	0,00	0,00	0,00	0,00	0,00	0,00		
		di cui Residui	206.677.602,49	0,00	26.158.687,43	0,00	0,00	0,00	1.099.036,61	0,00	179.419.878,45		
UPB 4.14.10150		ASSIGNAZIONE DELLO STATO PER LA REALIZZAZIONE DI STRUTTURE PER ANZIANI E DISABILI											
2015	02983	4.02.01	2.03.02	120.265,49	0,00	0,00	0,00	-120.265,49	0,00	0,00	120.265,49		
2004	02983	ASSIGNAZIONE DELLO STATO PER LA REALIZZAZIONE	68.169,57	120.265,49	0,00	0,00	0,00	-120.265,49	0,00	0,00	68.169,57		
2001	02983	DELLI INTERVENTI REGISTRATI DAL ACCORDO DI DEL. D. LGS. N. 229 DEL 13 GIUGNO 1998 PER IL SECONDO PERIODO DELL'INVESTIMENTI SANITARI EX ART. 20 L. 11 MARZO 1988, N. 67. AREA STRUTTURE PER ANZIANI E DISABILI.	52.099,92	0,00	0,00	0,00	0,00	0,00	0,00	0,00	52.099,92		
		TOTALE CAPITOLO 02983	120.265,49	120.265,49	0,00	0,00	0,00	-120.265,49	0,00	0,00	120.265,49		
		TOTALE UPB 4.14.10150	120.265,49	120.265,49	0,00	0,00	0,00	-120.265,49	0,00	0,00	120.265,49		
		di cui Competenza	0,00	0,00	0,00	0,00	0,00	0,00	0,00	0,00	0,00		
		di cui Residui	120.265,49	0,00	0,00	0,00	0,00	0,00	0,00	0,00	120.265,49		
UPB 4.14.10500		CONTRIBUTI AGLI INVESTIMENTI SOTTO FORMA DI MUTUI CON ONERI DI AMMORTAMENTO A CARICO DELLO STATO CONTRATTO CON IL MINISTERO DEL BENE CULTURALE (ART. 11, L. 30 NOVEMBRE 1988, N. 413; L. 24 DICEMBRE 2003, N. 350; D.M. 11 FEBBRAIO 2005, N. DEV/1-8).											
2015	03387	4.02.01	2.03.02	66.589.011,25	20.000.000,00	444.142,78	0,00	-19.555.857,22	0,00	0,00	66.144.868,47		
2006	03387	CONTRIBUTO AGLI INVESTIMENTI SOTTO FORMA DI MUTUI CON ONERI DI AMMORTAMENTO A CARICO DELLO STATO CONTRATTO CON IL MINISTERO DEL BENE CULTURALE (ART. 11, L. 30 NOVEMBRE 1988, N. 413; L. 24 DICEMBRE 2003, N. 350; D.M. 11 FEBBRAIO 2005, N. DEV/1-8).	66.589.011,25	20.000.000,00	444.142,78	0,00	-19.555.857,22	0,00	0,00	0,00	66.144.868,47		
		TOTALE CAPITOLO 03387	66.589.011,25	20.000.000,00	444.142,78	0,00	-19.555.857,22	0,00	0,00	0,00	66.144.868,47		
		TOTALE UPB 4.14.10500	66.589.011,25	20.000.000,00	444.142,78	0,00	-19.555.857,22	0,00	0,00	0,00	66.144.868,47		
		di cui Competenza	0,00	0,00	0,00	0,00	0,00	0,00	0,00	0,00	0,00		
		di cui Residui	66.589.011,25	20.000.000,00	444.142,78	0,00	-19.555.857,22	0,00	0,00	0,00	66.144.868,47		
Categoria 15		TRASFERIMENTI IN CONTRO CAPITALE DELL'UNIONE EUROPEA											
		TOTALE CATEGORIA 15	0,00	0,00	0,00	0,00	0,00	0,00	0,00	0,00	0,00		
		di cui Competenza	0,00	0,00	0,00	0,00	0,00	0,00	0,00	0,00	0,00		
		di cui Residui	0,00	0,00	0,00	0,00	0,00	0,00	0,00	0,00	0,00		
Categoria 16		TRASFERIMENTI IN CONTRO CAPITALE DI ALTRI SOGGETTI											
UPB 4.16.12000		TRASFERIMENTI DALLE REGIONI PER L'ATTUAZIONE DI PROGETTI DI SVILUPPO TURISTICO											
2015	03381	4.02.03	4.02.04	493.600,00	90.000,00	3.600,00	0,00	-86.400,00	0,00	0,00	490.000,00		
2010	03381	TRASFERIMENTO DA PARTE DELLE REGIONI PARTNERS DEI PROGETTI DI SVILUPPO TURISTICO A CARATTERE INTERREGIONALE DEI QUALI LA REGIONE EMILIA-ROMAGNA È, CAPOFILA PER L'ATTUAZIONE DEI PROGETTI STESSI (ART. 127, L. 27 DICEMBRE 2006, N. 196)	215.000,00	90.000,00	3.600,00	0,00	-86.400,00	0,00	0,00	0,00	215.000,00		
2009	03381	ROMAGNA E, CAPOFILA PER L'ATTUAZIONE DEI PROGETTI STESSI (ART. 127, L. 27 DICEMBRE 2006, N. 196)	283.600,00	0,00	0,00	0,00	0,00	0,00	0,00	0,00	283.600,00		
2007	03381	1, COMA 1227, L. 27 DICEMBRE 2006, N. 196	15.000,00	0,00	0,00	0,00	0,00	0,00	0,00	0,00	15.000,00		
		TOTALE CAPITOLO 03381	493.600,00	90.000,00	3.600,00	0,00	-86.400,00	0,00	0,00	0,00	490.000,00		
		TOTALE UPB 4.16.12000	493.600,00	90.000,00	3.600,00	0,00	-86.400,00	0,00	0,00	0,00	490.000,00		
		di cui Competenza	0,00	0,00	0,00	0,00	0,00	0,00	0,00	0,00	0,00		
		di cui Residui	493.600,00	90.000,00	3.600,00	0,00	-86.400,00	0,00	0,00	0,00	490.000,00		
UPB 4.16.12020		TRASFERIMENTI IN CONTRO CAPITALE DA AMMINISTRAZIONI LOCALI											
2015	03390	4.02.03	4.02.04	8.000,00	8.000,00	24.000,00	0,00	16.000,00	0,00	0,00	0,00		
2010	03390	TRASFERIMENTI NEI LOCALI PER LA REALIZZAZIONE DI SISTEMI DI MONITORAGGIO DEL TRAFFICO (CONVENZIONE REP. 4705 DEL 21 FEBBRAIO 2014)	8.000,00	8.000,00	24.000,00	0,00	16.000,00	0,00	0,00	0,00	0,00		
		NOTE: NUOVA ISTITUZIONE											
		TOTALE CAPITOLO 03390	8.000,00	8.000,00	24.000,00	0,00	16.000,00	0,00	0,00	0,00	0,00		
2015	03392	4.04.01	4.02.03	0,00	0,00	6.956.944,00	0,00	6.956.944,00	0,00	0,00	0,00		
2010	03392	CONTRIBUTI NELL'AMBITO DEL PIANO DI SVILUPPO RURALE PER LA REALIZZAZIONE DI INFRASTRUTTURE DI PROPRIETA' REGIONALE	0,00	0,00	6.956.944,00	0,00	6.956.944,00	0,00	0,00	0,00	0,00		
		NOTE: NUOVA ISTITUZIONE											

REGIONE EMILIA-ROMAGNA

RENDICONTO GENERALE PER L'ESERCIZIO FINANZIARIO 2015

PARTE ENTRATE

BANCA	ESERCIZIO	CAPITOLO	DESCRIZIONE DEL CAPITOLO	(SPUNTA, COMPETENZA + ES. IN SOSTITUI)	SPUNTIAMENTO DI CASSA	REGISTRAZIONI IN CONTI RESIDUI	ENTRATE ACCORTE NELL'ESERCIZIO	REGISTRI O ENTRATE SPUNTIAMENTO DI CASSA	REGISTRI O ENTRATE SPUNTIAMENTO DI CASSA	REGISTRI O ENTRATE SPUNTIAMENTO DI CASSA	VARIAZIONI SU RESIDUI	REGISTRI O ENTRATE SPUNTIAMENTO DI CASSA	REGISTRI O ENTRATE SPUNTIAMENTO DI CASSA	REGISTRI O ENTRATE SPUNTIAMENTO DI CASSA
			TOTALE CAPITOLO E06512	0,00	0,00	6.956.944,00	6.956.944,00	6.956.944,00	6.972.944,00	6.972.944,00	0,00	0,00	0,00	
			TOTALE UPB 4.16.12020	8.000,00	8.000,00	6.980.944,00	6.980.944,00	6.980.944,00	6.972.944,00	6.972.944,00	0,00	0,00	0,00	
			di cui Competenza	8.000,00	8.000,00	6.980.944,00	6.980.944,00	6.980.944,00	6.972.944,00	6.972.944,00	0,00	0,00	0,00	
			di cui Residui	0,00	0,00	0,00	0,00	0,00	0,00	0,00	0,00	0,00	0,00	
			TOTALE CATEGORIA 16	501.600,00	98.000,00	6.984.544,00	6.980.944,00	6.986.544,00	6.972.944,00	6.886.544,00	0,00	0,00	490.000,00	
			di cui Competenza	8.000,00	98.000,00	6.980.944,00	6.980.944,00	6.886.544,00	6.972.944,00	6.886.544,00	0,00	0,00	490.000,00	
			di cui Residui	493.600,00	0,00	3.000,00	0,00	0,00	0,00	0,00	0,00	0,00	0,00	
			TOTALE TITOLO 4	493.912.308,47	142.597.550,06	103.659.535,22	89.064.378,05	-1.329.572,51	-38.938.014,84	32.275.344,02	0,00	356.647.853,72	0,00	
			di cui Competenza	67.253.350,26	142.597.550,06	4.458.724,64	89.064.378,05	-1.329.572,51	-38.938.014,84	32.275.344,02	0,00	0,00	0,00	
			di cui Residui	426.658.958,21	0,00	99.200,891,58	0,00	0,00	0,00	0,00	0,00	0,00	0,00	
			TITOLO 05											
			ENTRATE DERIVANTI DA MUTUI, PRESTITI O ALTRE OPERAZIONI CREDITIZIE											
			Categoria 17											
			UPB 5.17.12500											
			5.01.01	5.01.00	607.750.797,51	607.750.797,51	607.750.797,51	607.750.797,51	607.750.797,51	607.750.797,51	0,00	0,00	0,00	
			MUTUI PER LA COBERTURA DEL DISAVANZO FRA ENTRATE E SPESE AUTORIZZATE SUL BILANCIO DI COMPETENZA (ART. 34, L.R. 15 NOVEMBRE 2001, N. 40)											
			TOTALE CAPITOLO E06500											
			2015	E06500	607.750.797,51	607.750.797,51	607.750.797,51	607.750.797,51	607.750.797,51	607.750.797,51	0,00	0,00	0,00	
			5.01.01	5.01.00	607.750.797,51	607.750.797,51	607.750.797,51	607.750.797,51	607.750.797,51	607.750.797,51	0,00	0,00	0,00	
			MUTUI PER LA COBERTURA DEL SALDO FINANZIARIO PRESUNTO DELL'ESERCIZIO PRECEDENTE (ART. 34, L.R. 15 NOVEMBRE 2001, N. 40)											
			TOTALE CAPITOLO E06510											
			2015	E06510	1.483.054.074,17	1.483.054.074,17	1.483.054.074,17	1.483.054.074,17	1.483.054.074,17	1.483.054.074,17	0,00	0,00	0,00	
			5.01.01	5.01.00	1.483.054.074,17	1.483.054.074,17	1.483.054.074,17	1.483.054.074,17	1.483.054.074,17	1.483.054.074,17	0,00	0,00	0,00	
			MUTUI CON ONERI DI AMMORTAMENTO A CARICO DEL BILANCIO DELLO SPUNTO											
			UPB 5.17.12550											
			5.01.01	5.01.00	2.090.804.871,68	2.090.804.871,68	2.090.804.871,68	2.090.804.871,68	2.090.804.871,68	2.090.804.871,68	0,00	0,00	0,00	
			MUTUI CON ONERI DI AMMORTAMENTO A CARICO DELLO SPUNTO											
			2015	E06514	67.157,82	67.157,82	67.157,82	67.157,82	67.157,82	67.157,82	0,00	0,00	0,00	
			5.01.01	5.01.00	67.157,82	67.157,82	67.157,82	67.157,82	67.157,82	67.157,82	0,00	0,00	0,00	
			MUTUI CON ONERI DI AMMORTAMENTO A CARICO DELLO SPUNTO PER INTERVENTI IN MATERIA DI RISTRUTTURAZIONE EDILIZIA E DI AMMORTAMENTO TECNOLOGICO DEL PATRIMONIO SANITARIO PUBBLICO E DI RISTRUTTURAZIONE DI RESIDENZE PER ANZIANI (LEGGE 1995, N. 49) (DECRETI 1994, N. 47; MARZO 1989, N. 67; DECRETI 30 DICEMBRE 1992, N. 7; APRILE 1993, 30 NOVEMBRE 1993, 11 OTTOBRE 1994, 22 MARZO 1995, 23 GIUGNO 1995, 31 AGOSTO 1995, 20 NOVEMBRE 1995, 21 DICEMBRE 1995, 29 DICEMBRE 1995, 26 GENNAIO 1996, 13 MARZO 1996, 24 APRILE 1996, 26 GIUGNO 1996, 12 MARZO 1997, 20 DICEMBRE 1997, 21 MARZO 1997, 5 AGOSTO 1997 E 9 LUGLIO 1998)											
			TOTALE CAPITOLO E06514											
			2015	E06514	75.654,52	75.654,52	75.654,52	75.654,52	75.654,52	75.654,52	0,00	0,00	0,00	
			1997	E06514	334.689,58	334.689,58	334.689,58	334.689,58	334.689,58	334.689,58	0,00	0,00	0,00	
			TOTALE CAPITOLO E06518											
			2015	E06518	192.385,91	192.385,91	192.385,91	192.385,91	192.385,91	192.385,91	0,00	0,00	0,00	
			1996	E06518										
			5.01.01	5.01.00	192.385,91	192.385,91	192.385,91	192.385,91	192.385,91	192.385,91	0,00	0,00	0,00	
			MUTUI CON ONERI DI AMMORTAMENTO A CARICO DELLO SPUNTO PER INTERVENTI IN MATERIA DI RISTRUTTURAZIONE EDILIZIA E DI AMMORTAMENTO TECNOLOGICO DEL PATRIMONIO SANITARIO PUBBLICO E DI RISTRUTTURAZIONE DI RESIDENZE PER ANZIANI (LEGGE 1995, N. 49) (DECRETI 1994, N. 47; MARZO 1989, N. 67; DECRETI 30 DICEMBRE 1992, N. 7; APRILE 1993, 30 NOVEMBRE 1993, 11 OTTOBRE 1994, 22 MARZO 1995, 23 GIUGNO 1995, 31 AGOSTO 1995, 20 NOVEMBRE 1995, 21 DICEMBRE 1995, 29 DICEMBRE 1995, 26 GENNAIO 1996, 13 MARZO 1996, 24 APRILE 1996, 26 GIUGNO 1996, 12 MARZO 1997, 20 DICEMBRE 1997, 21 MARZO 1997, 5 AGOSTO 1997 E 9 LUGLIO 1998)											
			TOTALE CAPITOLO E06521											
			2015	E06521	72.954.500,91	72.954.500,91	72.954.500,91	72.954.500,91	72.954.500,91	72.954.500,91	0,00	0,00	0,00	
			2004	E06521										
			5.01.01	5.01.00	72.954.500,91	72.954.500,91	72.954.500,91	72.954.500,91	72.954.500,91	72.954.500,91	0,00	0,00	0,00	
			MUTUI CON ONERI DI AMMORTAMENTO A CARICO DELLO SPUNTO PER INTERVENTI IN MATERIA DI RISTRUTTURAZIONE EDILIZIA E DI AMMORTAMENTO TECNOLOGICO DEL PATRIMONIO SANITARIO PUBBLICO E DI RISTRUTTURAZIONE DI RESIDENZE PER ANZIANI (LEGGE 1995, N. 49) (DECRETI 1994, N. 47; MARZO 1989, N. 67; DECRETI 30 DICEMBRE 1992, N. 7; APRILE 1993, 30 NOVEMBRE 1993, 11 OTTOBRE 1994, 22 MARZO 1995, 23 GIUGNO 1995, 31 AGOSTO 1995, 20 NOVEMBRE 1995, 21 DICEMBRE 1995, 29 DICEMBRE 1995, 26 GENNAIO 1996, 13 MARZO 1996, 24 APRILE 1996, 26 GIUGNO 1996, 12 MARZO 1997, 20 DICEMBRE 1997, 21 MARZO 1997, 5 AGOSTO 1997 E 9 LUGLIO 1998)											
			TITOLO 5	CATEGORIA 17	72.954.500,91	72.954.500,91	72.954.500,91	72.954.500,91	72.954.500,91	72.954.500,91	0,00	0,00	0,00	
			TITOLO 5	CATEGORIA 17	72.954.500,91	72.954.500,91	72.954.500,91	72.954.500,91	72.954.500,91	72.954.500,91	0,00	0,00	0,00	



REGIONE EMILIA-ROMAGNA

RENDICONTO GENERALE PER L'ESERCIZIO FINANZIARIO 2015

PARTE ENTRATE

BANCA	DESCRIZIONE DEL CAPITOLO	(SPINA, COMPETENZA FINANZIARIA)	SPANDIMENTO DI CASSA	REGISTRATO IN CONTI RESIDUI	ENTRATE ACCERTATE NELL'ESERCIZIO	REGISTRO O UTILE CREDITO SU SPANDIMENTO DI COMPETENZA	REGISTRO O UTILE ENTRATE SCOSSE SU SPANDIMENTO DI COMPETENZA	VARIAZIONI SUI RESIDUI	RESIDUI ANNI DI ECONOMIA	RESIDUI ANNI DI ECONOMIA
2015	5.01.01 MUTUI CON ONERI DI AMMORTAMENTO A CARICO DELLO STATO PER LA REALIZZAZIONE DEL PROGRAMA 201.000.000.000 IN FERROVIA FERRETTARIA 2001, N. 21 E L. 29 DICEMBRE 2000, N. 388)	0,00	0,00	0,00	0,00	0,00	0,00	0,00	0,00	0,00
	TOTALE URP 5.17.12600	0,00	0,00	0,00	0,00	0,00	0,00	0,00	0,00	0,00
2015	5.01.01 MUTUI PER GLI INVESTIMENTI NEL SETTORE DEL TRASPORTO (ART. COMMA 1, 23 DICEMBRE 1999, N. 488; ART. 144, COMMA 1, L. 23 DICEMBRE 2000, N. 388; ART. 131, COMMA 2, L. 1 AGOSTO 2002 N. 166).	2.956.050,92	25.000.000,00	8.748.516,15	0,00	0,00	0,00	0,00	0,00	0,00
2004	STATO PER L'ATTUAZIONE DEGLI INTERVENTI PREVISI DATI ALLA CHIUSURA SISMICA DEL PERIODO OTTOBRE NOVEMBRE 1999 E ART. 11, COMMA 2, ORDINANZA MINISTERIALE 12 APRILE 2001, N. 2184).	63.597,52	0,00	0,00	0,00	0,00	0,00	0,00	0,00	0,00
	TOTALE CAPITOLO E06574	3.019.648,20	0,00	0,00	0,00	0,00	0,00	0,00	0,00	0,00
2015	5.01.01 MUTUI CON ONERI DI AMMORTAMENTO FINANZIARI DALLO STATO PER INVESTIMENTI IN INFRASTRUTTURE, SISTEMI TECNOLOGICI E MEZZI DI TRASPORTO (ART. 12, L. 7 DICEMBRE 1999, N. 472).	1.354.213,18	0,00	0,00	0,00	0,00	0,00	0,00	0,00	0,00
	TOTALE CAPITOLO E06576	1.354.213,18	0,00	0,00	0,00	0,00	0,00	0,00	0,00	0,00
2015	5.01.01 MUTUI CON ONERI DI AMMORTAMENTO FINANZIARI DALLO STATO PER L'ATTUAZIONE DEGLI INTERVENTI PREVISI DATI ALLA CHIUSURA SISMICA DEL PERIODO OTTOBRE NOVEMBRE 1999 E ART. 11, COMMA 2, ORDINANZA MINISTERIALE 12 APRILE 2001, N. 2184).	283.879,09	0,00	0,00	0,00	0,00	0,00	0,00	0,00	0,00
	TOTALE CAPITOLO E06578	283.879,09	0,00	0,00	0,00	0,00	0,00	0,00	0,00	0,00
2015	5.01.01 MUTUI CON ONERI DI AMMORTAMENTO FINANZIARI DALLO STATO PER INTERVENTI URGENTI DIRETTI A FAVORIRE IL RECUPERO DELL'EDILIZIA (ART. 1, COMMA 1, L. 23 DICEMBRE 2000, N. 388).	0,00	0,00	0,00	0,00	0,00	0,00	0,00	0,00	0,00
	TOTALE CAPITOLO E06590	756.751,58	0,00	0,00	0,00	0,00	0,00	0,00	0,00	0,00
2015	TOTALE URP 5.17.12600	5.414.492,05	0,00	0,00	0,00	0,00	0,00	0,00	0,00	0,00
2015	5.03.00 ACCENSIONI DI ANTICIPAZIONI PER FRONTEGGIARE TEMPORANEE ESIGENZE DI CASSA (ART. 59, L.N. 19 NOVEMBRE 2001, N. 401).	0,00	0,00	0,00	0,00	0,00	0,00	0,00	0,00	0,00
	TOTALE CAPITOLO E06900	0,00	0,00	0,00	0,00	0,00	0,00	0,00	0,00	0,00
2015	5.05.01 ANTICIPAZIONI DI LIQUIDITA' DALLO STATO A VALERE SUL FONDO PER LE ANTICIPAZIONI DI LIQUIDITA' PER LE OPERAZIONI CONVERTEITO DALLA LEGGE 6 GIUGNO 2013 N. 64).	0,00	0,00	0,00	0,00	0,00	0,00	0,00	0,00	0,00
	TOTALE CAPITOLO E06940	0,00	0,00	0,00	0,00	0,00	0,00	0,00	0,00	0,00



28-7-2016 - BOLLETTINO UFFICIALE DELLA REGIONE EMILIA-ROMAGNA - PARTE PRIMA - N. 235.1

REGIONE EMILIA-ROMAGNA		RENDICONTO GENERALE PER L'ESERCIZIO FINANZIARIO 2015							PARTE ENTRATA			
BANCA	CAPITOLO	DESCRIZIONE DEL CAPITOLO	(SPINA, CATEGORIA 4 + SPINA INTERNA)	SPAMMIANTO DI CASSA	REGISTRI IN RESIDUI	ERRATE A CREDITO NEGLI ESERCIZI PRECEDENTI	REGISTRI O ERRORI EMPIRICI SU SPAMMIANTI DI CATEGORIA 4	REGISTRI O ERRORI EMPIRICI SU SPAMMIANTI DI CATEGORIA 5	VARIAZIONI SUL RESIDUI PRECEDENTE	RIACCOSTAZIONI PER MAGGIORI O MINORI RESIDUI	RESIDUI ANTIVARIANZA	DA
2007	EO7050		13.188,54		0,00	0,00	0,00	0,00	0,00	0,00	13.188,54	
2005	EO7050	TOTALE CAPITOLIO EO7050	8.182.227,24	8.182.227,24	8.107.437,63	0,00	0,00	-54.789,61	13,78	0,00	571,81	0,00
											54.779,83	
2015	EO7052	6.03.01 6.01.03 RICOSTRUZIONE MENSILE DELLO STIPITE DESTINATA AL FINANZIAMENTO DELLA SPESA SANITARIA (ART. 2, COMMA 68, LEGGE 23 DICEMBRE 2009, N. 191; ART. 15, COMMA 24, DECRETO LEGGE 6 LUGLIO 2012, N. 93) TOTALE CAPITOLIO EO7052	3.000.000.000,00	3.000.000.000,00	1.949.315.995,54	1.549.315.995,54	-1.150.684.004,46	-1.150.684.004,46	0,00	0,00	0,00	0,00
2015	EO7055	6.03.01 6.01.03 RECUPERO DI DEPOSITI CAUZIONALI ATTIVI. TOTALE CAPITOLIO EO7055	100.000,00	257.500,57	0,00	0,00	-100.000,00	-257.500,57	0,00	0,00	0,00	0,00
2013	EO7055		322.350,00	0,00	0,00	0,00	0,00	0,00	0,00	0,00	322.350,00	0,00
2012	EO7055		1.110,89	0,00	0,00	0,00	0,00	0,00	0,00	0,00	1.110,89	0,00
2010	EO7055	TOTALE CAPITOLIO EO7055	443.334,09	257.500,57	0,00	0,00	-100.000,00	-257.500,57	0,00	0,00	343.334,09	0,00
2015	EO7060	6.03.01 6.01.03 DEPOSITI CAUZIONALI PASSIVI. TOTALE CAPITOLIO EO7060	1.501.312,79	1.501.312,79	483.858,41	483.960,52	-1.016.039,48	-1.016.141,59	0,00	0,00	102,11	0,00
2014	EO7060		1.501.312,79	1.501.312,79	485.171,20	483.960,52	-1.016.039,48	-1.016.141,59	0,00	0,00	102,11	0,00
2015	EO7100	6.02.01 6.01.02 ERRATE DEPOSITATE NEL CONTO CORRENTE PER LO SPENDIO IN FAVORE DELLA SPESA SANITARIA (ART. 21 D.LGS 23 DICEMBRE 2000, N. 388). TOTALE CAPITOLIO EO7100	270.000.000,00	285.000.000,00	45.746.259,55	152.758.440,58	-117.241.559,42	-234.500.000,00	0,00	0,00	107.012.181,03	0,00
2014	EO7100		67.781.159,79	0,00	4.752.400,45	0,00	0,00	0,00	0,00	63.007.419,34	0,00	
2015	EO7205	6.02.01 6.01.02 FONDI TRASFERITI DALLA GESTIONE ORDINARIA AI CONTI DI TESORERIA INTERSTATI ALLA SANITA' (ART. 21 D.LGS 23 GIUGNO 2011, N. 118) TOTALE CAPITOLIO EO7205	300.000.000,00	300.000.000,00	220.219.863,61	220.219.863,61	-79.780.136,39	-79.780.136,39	0,00	0,00	0,00	0,00
2015	EO7210	6.02.01 6.01.02 RESTITUZIONE DELLE ANTICIPAZIONI DALLA GESTIONE ORDINARIA IN FAVORE DEI CONTI DI TESORERIA INTERSTATI ALLA SANITA' (ART. 21 D.LGS 23 GIUGNO 2011, N. 118) TOTALE CAPITOLIO EO7210	50.000.000,00	50.000.000,00	0,00	0,00	-50.000.000,00	-50.000.000,00	0,00	0,00	0,00	0,00
2015	EO7215	6.02.01 6.01.02 ANTICIPAZIONI DALLA GESTIONE ORDINARIA IN FAVORE DEI CONTI DI TESORERIA INTERSTATI ALLA SANITA' (ART. 21 D.LGS 23 GIUGNO 2011, N. 118) TOTALE CAPITOLIO EO7215	50.000.000,00	50.000.000,00	0,00	0,00	-50.000.000,00	-50.000.000,00	0,00	0,00	0,00	0,00
2015	EO7255	6.02.01 6.01.02 RESTITUZIONE DELLE ANTICIPAZIONI DEI CONTI DI TESORERIA INTERSTATI ALLA SANITA' IN FAVORE DELLA GESTIONE ORDINARIA (ART. 21 D.LGS 23 GIUGNO 2011, N. 118) TOTALE CAPITOLIO EO7255	50.000.000,00	50.000.000,00	0,00	120.000.000,00	70.000.000,00	-50.000.000,00	0,00	0,00	120.000.000,00	0,00
2015	EO7240	6.02.01 6.01.02 ANTICIPAZIONI DEI CONTI DI TESORERIA INTERSTATI ALLA SANITA' (ART. 21 D.LGS 23 GIUGNO 2011, N. 118) TOTALE CAPITOLIO EO7240	50.000.000,00	50.000.000,00	0,00	0,00	-50.000.000,00	-50.000.000,00	0,00	0,00	0,00	0,00
2015	E70001	6.03.01 6.01.03 RITENUTE SULLE CONTRIBUZIONI PUBBLICITARI AI SENSI DELL'ART. 28 NOTE: NUOVA ISTITUZIONE TOTALE CAPITOLIO E70001	2.000.000,00	2.000.000,00	1.216.707,13	1.216.707,13	-783.292,87	-783.292,87	0,00	0,00	0,00	0,00
2015	E70002	6.03.01 6.01.03 RITENUTE ERARIALI SUI REDDITI DA LAVORO AUTONOMO AI SENSI DELL'ART. 25 DEL D.P.R. 600/1973 NOTE: NUOVA ISTITUZIONE TOTALE CAPITOLIO E70002	1.000.000,00	1.000.000,00	508.449,82	508.449,82	-491.550,18	-491.550,18	0,00	0,00	0,00	0,00
2015	E70003	6.03.01 6.01.03 ALTRE RITENUTE ERARIALI NOTE: NUOVA ISTITUZIONE TOTALE CAPITOLIO E70003	10.000,00	10.000,00	0,00	0,00	-10.000,00	-10.000,00	0,00	0,00	0,00	0,00
2015	E70004	6.03.01 6.01.03 RITENUTE ERARIALI SUI REDDITI DA LAVORO AUTONOMO AI SENSI DELL'ART. 25 DEL D.P.R. 600/1973 - GESTIONE NOTE: NUOVA ISTITUZIONE TOTALE CAPITOLIO E70004	50.000,00	50.000,00	14.626,11	14.626,11	-35.373,89	-35.373,89	0,00	0,00	0,00	0,00

TITOLO 6 CATEGORIA 20

REGIONE EMILIA-ROMAGNA		RENDICONTO GENERALE PER L'ESERCIZIO FINANZIARIO 2015				PARTE ENTRATA				VARIAZIONI SUI RESIDUI			
ESERCIZIO	CAPITOLO	DESCRIZIONE DEL CAPITOLO	(SPUN. CATEGORIA 4 E SPUN. INIZIALI)	SPUNZIAMENTO DI CASSA	REGISTRAZIONI IN CONTO CATEGORIA 4 RESIDUI	ENTRATE ACCORTE NELLA ESERCIZIO	REGISTRE O UNGHE REGISTRATE SU SPUNZIAMENTO DI CATEGORIA 4	REGISTRE O UNGHE REGISTRATE SU SPUNZIAMENTO DI CASSA	ELIMINAZIONI PER PRESCRIZIONE O RIMBORSI	RESIDUI INIZIALI	RESIDUI FINISCIATI	RESIDUI INIZIALI	RESIDUI FINISCIATI
2015	E7005	RITENUTE RRARIALI SU REDDITI DA LAVORO DIPENDENTE - GESTIONE SANITARIA NOTE: NUOVA ISTITUZIONE	25.000,00	25.000,00	18.928,41	18.928,41	-6.071,59	-6.071,59	0,00	0,00	0,00	0,00	0,00
		TOTALE CAPITOLO E7005	25.000,00	25.000,00	18.928,41	18.928,41	-6.071,59	-6.071,59	0,00	0,00	0,00	0,00	0,00
2015	E7001	RITENUTE PREVIDENZIALI SU REDDITI DERIVANTI DA COLLABORAZIONI COORDINATE CONTINUATIVE NOTE: NUOVA ISTITUZIONE	150.000,00	150.000,00	81.539,73	81.539,73	-68.460,27	-68.460,27	0,00	0,00	0,00	0,00	0,00
		TOTALE CAPITOLO E7001	150.000,00	150.000,00	81.539,73	81.539,73	-68.460,27	-68.460,27	0,00	0,00	0,00	0,00	0,00
2015	E7002	RITENUTE PREVIDENZIALI E ASSISTENZIALI SU REDDITI DI LAVORO AUTONOMO OCCASIONALE NOTE: NUOVA ISTITUZIONE	20.000,00	20.000,00	1.150,84	1.150,84	-18.849,16	-18.849,16	0,00	0,00	0,00	0,00	0,00
		TOTALE CAPITOLO E7002	20.000,00	20.000,00	1.150,84	1.150,84	-18.849,16	-18.849,16	0,00	0,00	0,00	0,00	0,00
2015	E7004	RITENUTE INMI, AI LAVORATORI PARASUBORDINATI (ART. 5 D.LGS 23 FEBBRAIO 2000 N. 38) NOTE: NUOVA ISTITUZIONE	10.000,00	10.000,00	1.171,13	1.648,50	-8.351,50	-8.828,87	0,00	0,00	0,00	0,00	477,37
		TOTALE CAPITOLO E7004	10.000,00	10.000,00	1.171,13	1.648,50	-8.351,50	-8.828,87	0,00	0,00	0,00	0,00	477,37
2015	E7006	RITENUTE PREVIDENZIALI SU REDDITI DERIVANTI DA COLLABORAZIONI COORDINATE CONTINUATIVE - GESTIONE SANITARIA NOTE: NUOVA ISTITUZIONE	15.000,00	15.000,00	890,88	890,88	-14.109,12	-14.109,12	0,00	0,00	0,00	0,00	0,00
		TOTALE CAPITOLO E7006	15.000,00	15.000,00	890,88	890,88	-14.109,12	-14.109,12	0,00	0,00	0,00	0,00	0,00
2015	E7008	RITENUTE PREVIDENZIALI E ASSISTENZIALI SU REDDITI DI LAVORO AUTONOMO OCCASIONALE - GESTIONE SANITARIA NOTE: NUOVA ISTITUZIONE	10.000,00	10.000,00	0,00	0,00	-10.000,00	-10.000,00	0,00	0,00	0,00	0,00	0,00
		TOTALE CAPITOLO E7008	10.000,00	10.000,00	0,00	0,00	-10.000,00	-10.000,00	0,00	0,00	0,00	0,00	0,00
2015	E7009	RITENUTE INMI, AI LAVORATORI PARASUBORDINATI - GESTIONE SANITARIA (ART. 5 D.LGS 23 FEBBRAIO 2000 N. 38) NOTE: NUOVA ISTITUZIONE	3.000,00	3.000,00	16,14	16,14	-2.983,86	-2.983,86	0,00	0,00	0,00	0,00	0,00
		TOTALE CAPITOLO E7009	3.000,00	3.000,00	16,14	16,14	-2.983,86	-2.983,86	0,00	0,00	0,00	0,00	0,00
2015	E7010	RITENUTE DIVERSE DA QUELLE RRARIALI, PREVIDENZIALI E ASSISTENZIALI SU REDDITI DI LAVORO AUTONOMO NOTE: NUOVA ISTITUZIONE	20.000,00	20.000,00	0,00	0,00	-20.000,00	-20.000,00	0,00	0,00	0,00	0,00	0,00
		TOTALE CAPITOLO E7010	20.000,00	20.000,00	0,00	0,00	-20.000,00	-20.000,00	0,00	0,00	0,00	0,00	0,00
2015	E7012	RITENUTE DIVERSE DA QUELLE RRARIALI, PREVIDENZIALI E ASSISTENZIALI SU REDDITI DI LAVORO AUTONOMO NOTE: NUOVA ISTITUZIONE	5.000,00	5.000,00	0,00	0,00	-5.000,00	-5.000,00	0,00	0,00	0,00	0,00	0,00
		TOTALE CAPITOLO E7012	5.000,00	5.000,00	0,00	0,00	-5.000,00	-5.000,00	0,00	0,00	0,00	0,00	0,00
2015	E7013	RITENUTE DIVERSE DA QUELLE RRARIALI, PREVIDENZIALI E ASSISTENZIALI SU REDDITO DA LAVORO DIPENDENTE - GESTIONE SANITARIA NOTE: NUOVA ISTITUZIONE	10.000,00	10.000,00	2.979,74	2.979,74	-7.020,26	-7.020,26	0,00	0,00	0,00	0,00	0,00
		TOTALE CAPITOLO E7013	10.000,00	10.000,00	2.979,74	2.979,74	-7.020,26	-7.020,26	0,00	0,00	0,00	0,00	0,00
2015	E7011	RITENUTE PER ADDIZIONALE REGIONALE ALL'IRPESSA SUL REDDITO FISCALE (ART. 1, D.LGS. 28 SETTEMBRE 1998, N.360) - GESTIONE SANITARIA NOTE: NUOVA ISTITUZIONE	5.000,00	5.000,00	917,55	917,55	-4.082,45	-4.082,45	0,00	0,00	0,00	0,00	0,00
		TOTALE CAPITOLO E7011	5.000,00	5.000,00	917,55	917,55	-4.082,45	-4.082,45	0,00	0,00	0,00	0,00	0,00
2015	E7040	RITENUTE A SEGUITO DI FIDANDEMENTI PRESSO TERZI - GESTIONE SANITARIA NOTE: NUOVA ISTITUZIONE	100.000,00	100.000,00	0,00	0,00	-100.000,00	-100.000,00	0,00	0,00	0,00	0,00	0,00

TITOLO 6 CATEGORIA 20

REGIONE EMILIA-ROMAGNA

RENDICONTO GENERALE PER L'ESERCIZIO FINANZIARIO 2015

PARTE ENTRATA

ESERCIZIO	CAPITOLO	DESCRIZIONE DEL CAPITOLO	(SPUN, COPERENZA + SPUN, INFIDELI)	SPUN, COPERENZA CASSA	RISERVAZIONE IN COMO COPERENZA RESIDUI	ENTRATE ACCORTE NELLO ESERCIZIO	RISERVAZIONE O LUNGO ESERCIZIO COPERENZA SU SPUN, COPERENZA	RISERVAZIONE O LUNGO ESERCIZIO COPERENZA SU SPUN, COPERENZA	VARIAZIONI SU RESIDUI RISERVAZIONE PER RISERVAZIONE O RISERVAZIONE O RISERVAZIONE O	RESIDUI ANTERIORI RISERVAZIONE O RISERVAZIONE O	RESIDUI ANTERIORI RISERVAZIONE O RISERVAZIONE O
2015	E70401	6.03.01 ENTRATE PER PARTITE DI GIRO DIVERSE NOTE: NUOVA ISTITUZIONE	2.000.000,00	2.000.000,00	88.715,39	88.715,39	-1.911.284,61	-1.911.284,61	0,00	0,00	0,00
		TOTALE CAPITOLI E70401	2.000.000,00	2.000.000,00	88.715,39	88.715,39	-1.911.284,61	-1.911.284,61	0,00	0,00	0,00
2015	E70402	6.03.01 ENTRATE A SEGUITO DI MANDATI DI PAGAMENTO NON ANDATI A BUON FINE NOTE: NUOVA ISTITUZIONE	1.000.000,00	1.000.000,00	71.616,18	71.616,18	-928.383,82	-928.383,82	0,00	0,00	0,00
		TOTALE CAPITOLI E70402	1.000.000,00	1.000.000,00	71.616,18	71.616,18	-928.383,82	-928.383,82	0,00	0,00	0,00
2015	E70403	6.03.01 RITENUTE A SEGUITO DI FIDUCIARIE PRESSO TERZI NOTE: NUOVA ISTITUZIONE	500.000,00	500.000,00	5.839,67	5.839,67	-494.160,33	-494.160,33	0,00	0,00	0,00
		TOTALE CAPITOLI E70403	500.000,00	500.000,00	5.839,67	5.839,67	-494.160,33	-494.160,33	0,00	0,00	0,00
2015	E70404	6.03.01 IMPOSTA SUL VALORE AGGIUNTO TRATTENUTA PER GLI ADEMPIMENTI PREVISTI DALL'ART. 1 COMI 629, 630, 632 E 633 LEGGE 23 DICEMBRE 2014, N. 190 NOTE: NUOVA ISTITUZIONE	25.000.000,00	25.000.000,00	21.862.779,22	21.862.779,22	-3.137.220,78	-3.137.220,78	0,00	0,00	0,00
		TOTALE CAPITOLI E70404	25.000.000,00	25.000.000,00	21.862.779,22	21.862.779,22	-3.137.220,78	-3.137.220,78	0,00	0,00	0,00
2015	E70405	6.03.01 IMPOSTA SUL VALORE AGGIUNTO TRATTENUTA PER GLI ADEMPIMENTI PREVISTI DALL'ART. 1 COMI 629, 630, 632 E 633 LEGGE 23 DICEMBRE 2014, N. 190 - GESTIONE SANITARIA NOTE: NUOVA ISTITUZIONE	3.500.000,00	3.500.000,00	3.205.308,38	3.205.308,38	-294.691,62	-294.691,62	0,00	0,00	0,00
		TOTALE CAPITOLI E70405	3.500.000,00	3.500.000,00	3.205.308,38	3.205.308,38	-294.691,62	-294.691,62	0,00	0,00	0,00
2015	E70406	6.03.01 ENTRATE A SEGUITO DI ACCREDITI ERRATI - GESTIONE SANITARIA NOTE: NUOVA ISTITUZIONE	1.000.000,00	1.000.000,00	160.135,11	160.135,11	-839.864,89	-839.864,89	0,00	0,00	0,00
		TOTALE CAPITOLI E70406	1.000.000,00	1.000.000,00	160.135,11	160.135,11	-839.864,89	-839.864,89	0,00	0,00	0,00
2015	E70407	6.03.01 ENTRATE PER PARTITE DI GIRO DIVERSE - GESTIONE SANITARIA NOTE: NUOVA ISTITUZIONE	2.000.000,00	2.000.000,00	1.624.840,35	1.624.840,35	-375.159,65	-375.159,65	0,00	0,00	0,00
		TOTALE CAPITOLI E70407	2.000.000,00	2.000.000,00	1.624.840,35	1.624.840,35	-375.159,65	-375.159,65	0,00	0,00	0,00
2015	E70408	6.03.01 ENTRATE A SEGUITO DI MANDATI DI PAGAMENTO NON ANDATI A BUON FINE - GESTIONE SANITARIA NOTE: NUOVA ISTITUZIONE	500.000,00	500.000,00	0,00	0,00	-500.000,00	-500.000,00	0,00	0,00	0,00
		TOTALE CAPITOLI E70408	500.000,00	500.000,00	0,00	0,00	-500.000,00	-500.000,00	0,00	0,00	0,00
2015	E70409	6.03.01 RITENUTE A CARICO DEGLI ENTI DEL SERVIZIO SANITARIO REGIONALE DEI CONTRIBUITI SOTTOSTANTI ALL'AGENZIA PER LA RAPPRESENTANZA NEGOZIALE DELLE PUBBLICHE AMMINISTRAZIONI (ART. 15, COMI 629, 630, 632 E 633 LEGGE 23 DICEMBRE 2014, N. 190) NOTE: NUOVA ISTITUZIONE	250.000,00	250.000,00	185.939,02	185.939,02	-64.060,98	-64.060,98	0,00	0,00	0,00
		TOTALE CAPITOLI E70409	250.000,00	250.000,00	185.939,02	185.939,02	-64.060,98	-64.060,98	0,00	0,00	0,00
2015	E70431	6.03.01 RITENUTE PER VERSAMENTO GLI ENTI PER VERGEMENTI AL SENSI DELL'ART. 4, COMA 2 DEL D.P. R. 5 OTTOBRE 2010, N. 207 - GESTIONE SANITARIA NOTE: NUOVA ISTITUZIONE	100.000,00	100.000,00	0,00	0,00	-100.000,00	-100.000,00	0,00	0,00	0,00
		TOTALE CAPITOLI E70431	100.000,00	100.000,00	0,00	0,00	-100.000,00	-100.000,00	0,00	0,00	0,00
2015	E70441	6.03.01 RITENUTE PER L'ADEMPIMENTO DEL VERSAMENTO DI SOMME ISCRITTE A RUOLO DALL'AGENTE DELLA RISCOSSIONE (D.M. 18 GENNAIO 2008, N. 40) - GESTIONE SANITARIA NOTE: NUOVA ISTITUZIONE	100.000,00	100.000,00	0,00	0,00	-100.000,00	-100.000,00	0,00	0,00	0,00
		TOTALE CAPITOLI E70441	100.000,00	100.000,00	0,00	0,00	-100.000,00	-100.000,00	0,00	0,00	0,00
2015	E70501	6.03.01 RECUPERO DAGLI INTERMEDIANI DELLA RISCOSSIONE DELLE TASSE ADDIZIONALI DELLE SOMME NON RIVERSATE (D.M. 13 SETTEMBRE 1999) NOTE: NUOVA ISTITUZIONE	2.000.000,00	2.000.000,00	1.027.290,42	1.056.002,99	-943.997,01	-972.709,58	0,00	0,00	0,00
		TOTALE CAPITOLI E70501	2.000.000,00	2.000.000,00	1.027.290,42	1.056.002,99	-943.997,01	-972.709,58	0,00	0,00	0,00
2015	E70502	6.03.01 RINDEBONO DISPONIBILITA' DEL CONTO ORDINARIO IN	5.000.000,00	5.000.000,00	2.549.169,89	2.549.554,43	-2.450.445,57	-2.450.890,11	0,00	0,00	0,00
		TOTALE CAPITOLI E70502	5.000.000,00	5.000.000,00	2.549.169,89	2.549.554,43	-2.450.445,57	-2.450.890,11	0,00	0,00	0,00
											28.712,57
											384,54

108









REGIONE EMILIA-ROMAGNA		RENDICONTO GENERALE PER L'ESERCIZIO FINANZIARIO 2015					PARTE ENTRATA				
RIEPILOGO PER TITOLI		STIMA - COMPETENZA (+ ERARIA INIZIALE)	STABILIMENTO DI CASSA	REGISTRAZIONI IN CONTI CONSUNTIVI RESIDUI	ERRATE ACCENTRATE NELLO ESERCIZIO	REGISTRE O UNICI ESERCIZI CORRISPONDENTI SU STABILIMENTI DI COMPETENZA	REGISTRE O UNICI ESERCIZI CORRISPONDENTI SU STABILIMENTI DI CASSA	VARIAZIONI SU RESIDUI ATTUALIZZATE PER PRESCRIZIONE O RIMPUGNAZIONE	ATTUALIZZAZIONE PER MODIFICHE O MOVILI RESIDUI	RESIDUI ANNI DI PRECEDE	
TITOLO 1 -	ENTRATE DERIVANTI DA TRIBUTI PROPRI DELLA REGIONE DALLA REGIONE	14.103.667.659,87	10.235.264.837,75	9.681.865.672,74	9.417.589.635,45	86.888.661,80	-533.399.165,01	17.348.000,00	4.635.000,00	4.495.977.667,93	
C	9.830.700.953,65	10.235.264.837,75	7.546.075.531,17	9.217.599.635,45	86.888.661,80	-533.399.165,01	17.348.000,00	0,00	4.635.000,00	2.371.514.104,28	
R	4.272.966.705,22	0,00	2.135.790.141,57	0,00	0,00	0,00	0,00	0,00	0,00	2.124.463.563,65	
TITOLO 2 -	ENTRATE DERIVANTI DA CONTRIBUTI E TRASFERIMENTI DI ALTRI SOGGETTI DELLO STABILIMENTO D'ESERCIZIO	1.359.598.449,91	838.706.364,36	726.838.298,20	694.554.217,05	-153.291.861,39	-109.868.066,16	35.265.496,72	140.732,91	442.343.520,51	
C	847.846.079,44	838.706.364,36	450.972.711,37	694.554.217,05	-153.291.861,39	0,00	0,00	0,00	0,00	243.581.505,68	
R	511.752.365,47	0,00	277.865.586,83	0,00	0,00	0,00	0,00	35.265.496,72	140.732,91	198.762.014,83	
TITOLO 3 -	ENTRATE EXTRABUDGETARIE	300.729.051,03	287.199.359,31	235.693.221,00	296.437.320,49	9.049.121,11	8.493.861,69	0,00	0,00	14.084.951,14	
C	287.388.199,38	287.199.359,31	234.502.423,00	296.437.320,49	9.049.121,11	0,00	0,00	0,00	0,00	2.134.897,49	
R	13.340.851,65	0,00	1.390.798,00	0,00	0,00	0,00	0,00	0,00	0,00	11.950.053,65	
TITOLO 4 -	ENTRATE DERIVANTI DA ALIENAZIONI, DA TRASPARTECIPAZIONE DI CAPITALE, DA RISCOSSIONE DI CREDITI E DA TRASFERIMENTI IN CONTO CAPITALE	493.912.305,47	142.597.550,06	103.659.535,22	85.064.378,05	-1.329.572,51	-38.938.014,84	32.275.344,02	0,00	356.647.853,72	
C	86.393.950,56	142.597.550,06	74.489.824,64	85.064.378,05	-1.329.572,51	-38.938.014,84	0,00	0,00	0,00	10.574.533,41	
R	407.518.354,91	0,00	29.169.710,58	0,00	0,00	0,00	0,00	32.275.344,02	0,00	346.073.320,31	
TITOLO 5 -	ENTRATE DERIVANTI DA MUTUI, PRESTITI O ALTRE OPERAZIONI CREDITIZIE	2.169.701.340,03	2.115.804.871,68	8.748.516,15	0,00	-2.090.804.871,68	-2.107.056.355,53	0,00	0,00	70.147.952,20	
C	2.090.804.871,68	2.115.804.871,68	8.748.516,15	0,00	0,00	-2.090.804.871,68	-2.107.056.355,53	0,00	0,00	70.147.952,20	
R	78.896.468,35	0,00	0,00	0,00	0,00	0,00	0,00	0,00	0,00	0,00	
TITOLO 6 -	ENTRATE PER CONTABILITA' SPECIALI	3.975.700.046,71	3.919.753.057,40	2.224.691.572,73	2.438.370.939,48	-1.458.061.077,32	-1.695.061.484,67	13,78	0,00	292.947.382,88	
C	3.896.432.016,80	3.919.753.057,40	2.208.829.081,86	2.438.370.939,48	-1.458.061.077,32	-1.695.061.484,67	0,00	0,00	0,00	229.541.857,62	
R	79.268.029,91	0,00	15.862.490,87	0,00	0,00	0,00	0,00	13,78	0,00	63.405.525,26	
TOTALE GENERALE		22.403.308.846,02	17.539.326.040,56	13.043.496.816,04	13.432.016.490,52	-3.607.549.579,99	-4.493.829.224,52	84.888.854,52	4.775.732,91	5.672.149.328,38	
C	17.039.586.070,51	17.539.326.040,56	10.574.659.572,04	13.432.016.490,52	-3.607.549.579,99	-4.493.829.224,52	0,00	0,00	0,00	2.897.346.918,48	
R	5.363.742.775,51	0,00	2.468.827.244,00	0,00	0,00	0,00	0,00	84.888.854,52	4.775.732,91	2.814.802.409,90	
TOTALE A PARREGGIO CON LA SPESA		19.014.492.570,86									

IL RESPONSABILE AREA DI COORDINAMENTO  
CENTRALE RISORSE FINANZIARIE  
(F. TO O. FISALITI)

IL RESPONSABILE DEL SERVIZIO  
BILANCIO E FINANZE  
(F. TO A. SODENI)

## **LEGENDA DEI CODICI**

### **PARTE ENTRATA**

## LEGENDA DEI CODICI - PARTE ENTRATA

ORDINE CODICE	CODICE	SPECIFICAZIONE DEL CODICE
1	1	<u>TITOLO I - ENTRATE DERIVANTI DA TRIBUTI PROPRI DELLA REGIONE, DAL GETTITO DI TRIBUTI ERARIALI O DI QUOTE DI ESSO DEVOLUTE ALLA REGIONE, STESSA A TITOLO DI RIPARTIZIONE DEL FONDO COMUNE DI CUI ALL'ART. 8 DELLA LEGGE 16/970 N. 281</u>
2	1.01	TRIBUTI PROPRI
3	1.01.01	IMPOSTE SUL REDDITO E SUL PATRIMONIO
3	1.01.02	IMPOSTE E TASSE SUGLI AFFARI
3	1.01.03	IMPOSTE SULLE PRODUZIONI E SUI CONSUMI E DOGANE
3	1.01.04	MONOPOLI
3	1.01.05	LOTTO, LOTTERIE E ALTRE ATTIVITA' DI GIOCO
3	1.01.06	ALTRI TRIBUTI PROPRI
2	1.02	TRIBUTI DEVOLUTI DALL'O STATO E SOMME SOSTITUTIVE DI TRIBUTI
3	1.02.01	IMPOSTE SUL REDDITO E SUL PATRIMONIO
3	1.02.02	IMPOSTE E TASSE SUGLI AFFARI
3	1.02.03	IMPOSTE SULLE PRODUZIONI E SUI CONSUMI E DOGANE
3	1.02.04	MONOPOLI
3	1.02.05	LOTTO, LOTTERIE E ALTRE ATTIVITA' DI GIOCO
3	1.02.06	ENTRATE DERIVANTI DALL'ART. 8 DELLA LEGGE 281/1970, DI NATURA TRIBUTARIA (COLLEGATE ALLE VARIAZIONI DEI TRIBUTI STATALI)
3	1.02.07	ENTRATE SOSTITUTIVE DI TRIBUTI SOPPRESSI
3	1.02.08	ENTRATE DERIVANTI DA LEGGI SPECIALI, CONFLUITE NELL'ART. 8 DELLA LEGGE 281/1970
3	1.02.09	QUOTE VARIABILI DI CONTRIBUTI ERARIALI
1	2	<u>TITOLO II - ENTRATE DERIVANTI DA CONTRIBUTI, ASSEGNAZIONI DELLO STATO ED IN GENERE DA TRASFERIMENTI DI FONDI DI BILANCIO STATALE, ANCHE IN RAPPORTO ALL'ESERCIZIO DI FUNZIONI DELEGATE DALLO STATO ALLE REGIONI</u>
2	2.01	ENTRATE DERIVANTI DA ASSEGNAZIONI STATALI CONNESSE AI PROGRAMMI DI SVILUPPO DI CUI ALL'ART. 9 DELLA LEGGE 281/1970
3	2.01.01	ENTRATE DERIVANTI DAL FONDO PROGRAMMI REGIONALI DI SVILUPPO
3	2.01.02	ENTRATE DERIVANTI DA LEGGI SPECIALI CONFLUITE NEL FONDO PROGRAMMI REGIONALI DI SVILUPPO
2	2.02	ENTRATE DERIVANTI DA CONTRIBUTI SPECIALI DI CUI AL TERZO COMMA DELL'ART. 119 DELLA COSTITUZIONE E DA ALTRI PARTICOLARI FINANZIAMENTI PREVISTI DAGLI STATUTI REGIONALI SPECIALI
3	2.02.01	ENTRATE DERIVANTI DA ASSEGNAZIONI STATALI DI PARTE CORRENTE
3	2.02.02	ENTRATE DERIVANTI DA ASSEGNAZIONI STATALI IN CONTO CAPITALE
2	2.03	ENTRATE DERIVANTI DA CONTRIBUTI ED ASSEGNAZIONI STATALI
3	2.03.01	ENTRATE DERIVANTI DA CONTRIBUTI ED ASSEGNAZIONI STATALI DI PARTE CORRENTE
3	2.03.02	ENTRATE DERIVANTI DA CONTRIBUTI ED ASSEGNAZIONI STATALI IN CONTO CAPITALE
3	2.03.03	ENTRATE DERIVANTI DA FONDI STATALI DI PARTE CORRENTE PER CONTO CEE
3	2.03.04	ENTRATE DERIVANTI DA FONDI STATALI IN C/CAPITALE PER CONTO CEE
3	2.03.05	ENTRATE IN PARTE CORRENTE DERIVANTI DAL F.S.N.
3	2.03.06	ENTRATE IN CONTO CAPITALE DERIVANTI DAL F.S.N.
2	2.04	ENTRATE PER L'ESERCIZIO DI FUNZIONI DELEGATE
3	2.04.01	ENTRATE DI PARTE CORRENTE PER L'ESERCIZIO DI FUNZIONI DELEGATE
3	2.04.02	ENTRATE IN CONTO CAPITALE PER L'ESERCIZIO DI FUNZIONI DELEGATE
1	3	<u>TITOLO III - ENTRATE DERIVANTI DA RENDITE PATRIMONIALI DA UTILI DI ENTI O AZIENDE REGIONALI</u>
2	3.01	VENDITA DI BENI E DI SERVIZI RESI DALLA REGIONE

ORDINE CODICE	SPECIFICAZIONE DEL CODICE
3	3.01.01 PROVENTI DEI SERVIZI RESI DALLA REGIONE
3	3.01.02 VENDITA BENI
2	3.02 RENDITE PATRIMONIALI E PROVENTI DEL DEMANIO
3	3.02.01 FITTI (O REDDITI DEI TERRENI E DEI FABBRICATI)
3	3.02.02 INTERESSI ATTIVI DA ENTI DEL SETTORE STATALE
3	3.02.03 INTERESSI ATTIVI DA ALTRI ENTI DEL SETTORE PUBBLICO ALLARGATO
3	3.02.04 INTERESSI ATTIVI DA ALTRI SOGGETTI
3	3.02.05 CANONI
3	3.02.06 ALTRI PROVENTI
2	3.03 UTILE DI ENTI ED AZIENDE REGIONALI
3	3.03.00 UTILE DI ENTI ED AZIENDE REGIONALI
2	3.04 ENTRATE DIVERSE
3	3.04.01 TRASFERIMENTI DIRETTI DALLA CEE
3	3.04.02 TRASFERIMENTI DI ALTRI ENTI PUBBLICI PER CONTO DELLA CEE
3	3.04.03 TRASFERIMENTI DA ENTI PREVIDENZIALI
3	3.04.04 TRASFERIMENTI DA REGIONI, COMUNI E PROVINCE ED ALTRI ENTI E GESTIONI REGIONALI E LOCALI
3	3.04.05 TRASFERIMENTI DA AZIENDE REGIONALIZZATE, PROVINCIALIZZATE E MUNICIPALIZZATE
3	3.04.06 TRASFERIMENTI DA UNITA' SANITARIE LOCALI
3	3.04.07 TRASFERIMENTI DA ALTRI ENTI DEL SETTORE PUBBLICO ALLARGATO
3	3.04.08 TRASFERIMENTI DA FAMIGLIE
3	3.04.09 TRASFERIMENTI DA IMPRESE
2	3.05 PROVENTI SPECIALI
3	3.05.00 PROVENTI SPECIALI
2	3.06 RECUPERI E RIMBORSI
3	3.06.01 DA ENTI DEL SETTORE PUBBLICO ALLARGATO
3	3.06.02 DA ALTRI SOGGETTI
2	3.07 PARTITE CHE SI COMPENSANO NELLA SPESA
3	3.07.01 AMMORTAMENTI
3	3.07.02 ALTRE PARTITE
1	4 TITOLO IV - ENTRATE DERIVANTI DA ALENAZIONE DI BENI PATRIMONIALI DA TRASFERIMENTI DI CAPITALE E RIMBORSI DI CREDITI
2	4.01 ALENAZIONE DI BENI E DIRITTI PATRIMONIALI E AFFRANCAZIONE DI CANONI
3	4.01.00 ALENAZIONE DI BENI E DIRITTI PATRIMONIALI E AFFRANCAZIONE DI CANONI
2	4.02 EREDITA' DONAZIONI E ALTRI TRASFERIMENTI DI CAPITALI NON DALLO STATO
3	4.02.01 TRASFERIMENTI DALLA CASSA PER IL MEZZOGIORNO IN CONTO CAPITALE
3	4.02.02 TRASFERIMENTI DIRETTI DALLA CEE IN CONTO CAPITALE
3	4.02.03 TRASFERIMENTI DI ALTRI ENTI PUBBLICI PER CONTO DELLA CEE IN CONTO CAPITALE
3	4.02.04 TRASFERIMENTI IN CONTO CAPITALE DA REGIONI, COMUNI E PROVINCE
3	4.02.05 TRASFERIMENTI IN CONTO CAPITALE DA AZIENDE REGIONALIZZATE, PROVINCIALIZZATE O MUNICIPALIZZATE
3	4.02.06 TRASFERIMENTI IN CONTO CAPITALE DA UNITA' SANITARIE LOCALI
3	4.02.07 TRASFERIMENTI IN CONTO CAPITALE DA ENTI PREVIDENZIALI E DA ALTRI ENTI DEL SETTORE PUBBLICO ALLARGATO
3	4.02.08 TRASFERIMENTI IN CONTO CAPITALE DA FAMIGLIE
3	4.02.09 TRASFERIMENTI IN CONTO CAPITALE DA IMPRESE
2	4.03 RIMBORSO DI CREDITI ED ANTICIPIAZIONI

ORDINE CODICE	CODICE	SPECIFICAZIONE DEL CODICE
3	4.03.01	RIMBORSI DA REGIONI, PROVINCE, COMUNI ED ALTRI ENTI A GESTIONI REGIONALI E LOCALI
3	4.03.02	RIMBORSI DA AZIENDE REGIONALIZZATE, PROVINCIALIZZATE E MUNICIPALIZZATE
3	4.03.03	RIMBORSI DA UNITA' SANITARIE LOCALI
3	4.03.04	RIMBORSI DA ALTRI ENTI DEL SETTORE PUBBLICO ALLARGATO
3	4.03.05	RIMBORSI DA ISTITUTI DI CREDITO SPECIALE
3	4.03.06	RIMBORSI DA ALTRI SOGGETTI
3	4.03.07	PRELEVI DA DEPOSITI PRESSO TERZI
1	5	<u>TITOLO V - ENTRATE DERIVANTI DA MUTUI, PRESTITI O ALTRE OPERAZIONI CREDITIZIE</u>
2	5.01	MUTUI
3	5.01.00	MUTUI
2	5.02	OBBLIGAZIONI
3	5.02.00	OBBLIGAZIONI
2	5.03	ANTICIPAZIONI ED ALTRE OPERAZIONI DI CREDITO A BREVE TERMINE
3	5.03.00	ANTICIPAZIONE ED ALTRE OPERAZIONI DI CREDITO A BREVE TERMINE
1	6	<u>TITOLO VI - ENTRATE PER PARTITE DI GIRO</u>
2	6.01	PARTITE DI GIRO
3	6.01.01	RITENUTE PREVIDENZIALI E ASSISTENZIALI A CARICO DEL PERSONALE
3	6.01.02	PRELEVAMENTI DA CONTI CORRENTI DELLA TESORERIA DELLO STATO
3	6.01.03	ALTRE PARTITE DI GIRO

**ALLEGATO N. 2 AL**

**RENDICONTO GENERALE PER L'ESERCIZIO FINANZIARIO 2015  
CONTO DEL BILANCIO – GESTIONE DELLE SPESE**

## REGIONE EMILIA-ROMAGNA

## RENDICONTO GENERALE PER L'ESERCIZIO FINANZIARIO 2015 PARTE SPESA

ESERCIZIO	CAPITOLO	DESCRIZIONE DEL CAPITOLO	ANSA SPENDITE (SPESA CORRENTE + R.R. PR. INIZIALI)	SPANDIMENTO DI CASSA	PACCHETTI IN CONTO CORRENTE E RESIDUI	INTERESSI ASSUNTI NEGLI ESERCIZI	RISORSE DI IMPRESA STATILIAMENTI DI COMPETENZA	RISORSE DI IMPIANTO STATILIAMENTI DI CASSA	ELIMINAZIONI DEI RESIDUI	
									PER INSISTENZA, PER PERIZIONE	RESIDUI PASSIVI DA RIPORTARE
DISEGNO DI AMMINISTRAZIONE										
1.483.054,074,17										
Parte I Spese Effettive per il conseguimento delle finalità dell'ente										
Area Interferente I Organi Istituzionali										
Funz. Obiettivo I Organi Legislativi, Esecutivi e di Controllo										
Spese Correnti di Funzionamento										
URP 1.1.1.1.10										
ASSEGNAZIONI ALL'ASSEMBLEA LEGISLATIVA DELLA REGIONE EMILIA-ROMAGNA PER IL FUNZIONAMENTO										
2015	000400	1.1.110.1.01.01 (CORRENTE FUNZIONAM.) (MEZZI PROPRI) TRASPASSEMENTI PER L'ESERCIZIO DELLE FUNZIONI DELL'ASSEMBLEA LEGISLATIVA DELLA REGIONE EMILIA-ROMAGNA (ART. 68, L.R. 18 NOVEMBRE 2011, N.40, ART. 67, D.LGS. 118/2011) - RISORSE FINANZIARIE - RISORSE FINANZIARIE E PARIRIMONTO	21.042.138,16	21.042.138,16	21.042.138,16	21.042.138,16	0,00	0,00	0,00	0,00
TOTALE CAPITOLO 000400										
2015	000401	1.1.110.1.01.01 (CORRENTE FUNZIONAM.) (MEZZI PROPRI) TRASPASSEMENTI PER IL FUNZIONAMENTO DELLA CONSULTA DEGLI EMILIANO-ROMAGNOLI NEL MONDO (L.R. 27 MAGGIO 2015, N.5) NOTE: NUOVA ISTITUZIONE	444.000,00	444.000,00	0,00	444.000,00	0,00	444.000,00	0,00	0,00
NOTE: NUOVA ISTITUZIONE										
DIREZIONE GENERALE - PROGRAMMAZIONE TERRITORIALE E INTERNAZIONALE - RELAZIONI EUROPEE E RELAZIONI INTERNAZIONALI										
TOTALE CAPITOLO 000401										
2015	000402	1.1.122.1.01.01 (CORRENTE FUNZIONAM.) (MEZZI PROPRI) ONERI PREVIDENZIALI, ASSICURATIVI E ASSISTENZIALI SU PERSONALE A CARICO DELLA REGIONE EMILIA-ROMAGNA - SPESE OBBLIGATORIE	1.000,00	1.000,00	0,00	0,00	1.000,00	1.000,00	0,00	0,00
NOTE: NUOVA ISTITUZIONE										
DIREZIONE GENERALE - ORGANIZZAZIONE, PERSONALE, SISTEMI INFORMATIVI E TELEMATICA										
TOTALE CAPITOLO 000402										
2015	000404	1.1.122.1.01.01 (CORRENTE FUNZIONAM.) (MEZZI PROPRI) ONERI PREVIDENZIALI, ASSICURATIVI E ASSISTENZIALI SU PERSONALE DIPENDENTE DELL'ASSEMBLEA LEGISLATIVA - SPESE OBBLIGATORIE	3.053.903,86	2.823.903,86	2.384.691,92	2.718.040,50	335.863,36	439.211,94	0,00	0,00
NOTE: NUOVA ISTITUZIONE										
DIREZIONE GENERALE - ORGANIZZAZIONE, PERSONALE, SISTEMI INFORMATIVI E TELEMATICA										
TOTALE CAPITOLO 000404										
2015	000406	1.1.121.1.01.01 (CORRENTE FUNZIONAM.) (MEZZI PROPRI) TRATTAMENTO ECONOMICO DEL PERSONALE DIPENDENTE DELL'ASSEMBLEA LEGISLATIVA - SPESE OBBLIGATORIE	9.711.192,22	8.791.192,22	8.597.329,01	8.600.345,75	1.110.846,47	193.863,21	0,00	0,00
NOTE: NUOVA ISTITUZIONE										
DIREZIONE GENERALE - ORGANIZZAZIONE, PERSONALE, SISTEMI INFORMATIVI E TELEMATICA										
TOTALE CAPITOLO 000406										
2015	000408	1.1.121.1.01.01 (CORRENTE FUNZIONAM.) (MEZZI PROPRI) FONDI MIGLIORAMENTO EFFICIENZA SERVIZI COMPENSI PER LAVORO STRAORDINARIO DEL PERSONALE DIPENDENTE DELL'ASSEMBLEA LEGISLATIVA	250,00	250,00	223,47	223,47	26,53	26,53	0,00	0,00
NOTE: NUOVA ISTITUZIONE										
DIREZIONE GENERALE - ORGANIZZAZIONE, PERSONALE, SISTEMI INFORMATIVI E TELEMATICA										
TOTALE CAPITOLO 000408										
2015	000410	1.1.121.1.01.01 (CORRENTE FUNZIONAM.) (MEZZI PROPRI) ACCORDO ISTITUTIVO ARAN DEL 14 MAGGIO 2007 - SPESE	44.190,88	44.190,88	33.030,60	35.744,20	8.446,68	11.160,28	0,00	0,00
NOTE: NUOVA ISTITUZIONE										
DIREZIONE GENERALE - ORGANIZZAZIONE, PERSONALE, SISTEMI INFORMATIVI E TELEMATICA										
TOTALE CAPITOLO 000410										
1.1.121.1.01.01 (CORRENTE FUNZIONAM.) (MEZZI PROPRI)										

PARTE I AREA DI INTERVENTO I FUNZIONE OBIETTIVO I

2









REGIONE EMILIA-ROMAGNA		RENDICONTO GENERALE PER L'ESERCIZIO FINANZIARIO 2015										PARTE SPESA	
ESERCIZIO	CAPITOLO	DESCRIZIONE DEL CAPITOLO	ANSA SPENDITE (SPESA COMPENSA + R.R. PP. INIZIALI)	SPAMMANTO DI CASSA	PAIAMENTI IN CONTO CORRENTE E RESIDUI	IMPEGNI ASSUNTI NELL'ESERCIZIO	ESERCIZI DI IMPEGNI ASSUNTI SU STATI PRECEDENTI	ESERCIZI DI IMPEGNI ASSUNTI SU STATI SUCCESSIVI	ESERCIZI DI IMPEGNI ASSUNTI SU STATI SUCCESSIVI	ESERCIZI DI IMPEGNI ASSUNTI SU STATI SUCCESSIVI	ELIMINAZIONI DEI RESIDUI PER INSISTENZA, PER PERIZIONE RETRIBUZIONE	RESIDUI PASSIVI DA RIPORTARE	
2015	004096	1.1.121.1.01.01 (CORRENTE FUNZIONM.) (MEZZI PROPRI) INDEBITTA' E RIMORSI CORRISPONDI AL PERSONALE TEMPORANAMENTE DISTACCATO ALLA RAPPRESENTANZA PERMANENTE D'ITALIA PRESSO LA UE A BRUSSELES (ART. 58, N.18) - SPESE OBBLIGATORIE. NOTE: NUOVA ISTITUZIONE Direzioe Generale: CENTRALE - ORGANIZZAZIONE, PERSONALE, SISTEMI INFORMATIVI E TELEMATICA, TOTALE CAPITOLO 004096	95.000,00	95.000,00	80.272,38	80.272,38	0,00	14.727,62	14.727,62	14.727,62	0,00	0,00	
2015	004098	1.1.122.1.01.01 (CORRENTE FUNZIONM.) (MEZZI PROPRI) CONTRIBUTI SU INDEBITTA' E RIMORSI CORRISPONDI AL PERSONALE TEMPORANAMENTE DISTACCATO ALLA RAPPRESENTANZA PERMANENTE D'ITALIA PRESSO LA UE A BRUSSELES (ART. 58, N.18) - SPESE OBBLIGATORIE. NOTE: NUOVA ISTITUZIONE Direzioe Generale: CENTRALE - ORGANIZZAZIONE, PERSONALE, SISTEMI INFORMATIVI E TELEMATICA, TOTALE CAPITOLO 004098	95.000,00	95.000,00	80.272,38	80.272,38	0,00	14.727,62	14.727,62	14.727,62	0,00	0,00	
2015	004100	1.1.130.1.01.01 (CORRENTE FUNZIONM.) (MEZZI PROPRI) ONERI PER IL RISCHIO DELLE POSIZIONI ASSICURATIVE DEI DIPENDENTI REGIONALI COLLOCATI IN CONGEDO ORDINARIO PER LA DURATA DEL PERIODO DI VACANZA CONTRATTUALE - SPESE OBBLIGATORIE. Direzioe Generale: CENTRALE - ORGANIZZAZIONE, PERSONALE, SISTEMI INFORMATIVI E TELEMATICA, TOTALE CAPITOLO 004100	350.000,00	405.682,15	64.924,61	64.924,61	0,00	285.075,39	285.075,39	285.075,39	0,00	0,00	
2014	004100	1.1.130.1.01.01 (CORRENTE FUNZIONM.) (MEZZI PROPRI) ONERI PER LA CORRESPENSIONE DI UNA QUOTA INTERATTIVA DI CESSATO DAL SERVIZIO NON AVUTE IN REGIONE EMILIA-R.M. (ART. 15, COMMA 1, LETT. A) DELLA LEGGE 30/07/00 CHE PROVIENE DAL D.L. N. 111/00 (ART. 1, COMMA 1, LETT. A) DELLA LEGGE 19/09/99, N.44 - ABR COATA) E SPESE OBBLIGATORIE. Direzioe Generale: CENTRALE - ORGANIZZAZIONE, PERSONALE, SISTEMI INFORMATIVI E TELEMATICA, TOTALE CAPITOLO 004100	313.551,77	405.682,15	55.682,15	55.682,15	0,00	259.969,62	259.969,62	259.969,62	0,00	0,00	
2015	004110	1.1.130.1.01.01 (CORRENTE FUNZIONM.) (MEZZI PROPRI) ONERI PER LA CORRESPENSIONE DI UNA QUOTA INTERATTIVA DI CESSATO DAL SERVIZIO NON AVUTE IN REGIONE EMILIA-R.M. (ART. 15, COMMA 1, LETT. A) DELLA LEGGE 30/07/00 CHE PROVIENE DAL D.L. N. 111/00 (ART. 1, COMMA 1, LETT. A) DELLA LEGGE 19/09/99, N.44 - ABR COATA) E SPESE OBBLIGATORIE. Direzioe Generale: CENTRALE - ORGANIZZAZIONE, PERSONALE, SISTEMI INFORMATIVI E TELEMATICA, TOTALE CAPITOLO 004110	15.000,00	15.000,00	11.351,02	11.351,02	0,00	3.648,98	3.648,98	3.648,98	0,00	0,00	
2015	004120	1.1.121.1.01.01 (CORRENTE FUNZIONM.) (MEZZI PROPRI) FONDO DERIVANTE DA ECONOME CONSEGUITE PER RIFORMAZIONE DEI PIANI DI RAZIONALIZZAZIONE E RIFORMAZIONE INTERATTIVA (ART. 46, COMMA 4,5 E 6, D.L. N. 111/00 (ART. 1, COMMA 1, LETT. A) DELLA LEGGE 30/07/00 CHE PROVIENE DAL D.L. N. 111/00 (ART. 1, COMMA 1, LETT. A) DELLA LEGGE 19/09/99, N.44 - ABR COATA) E SPESE OBBLIGATORIE. Direzioe Generale: CENTRALE - ORGANIZZAZIONE, PERSONALE, SISTEMI INFORMATIVI E TELEMATICA, TOTALE CAPITOLO 004120	767.140,91	844.523,03	357.904,72	438.027,46	0,00	409.236,19	409.236,19	409.236,19	0,00	0,00	
2015	004131	1.1.121.1.01.01 (CORRENTE FUNZIONM.) (MEZZI PROPRI) FONDO DERIVANTE DA ECONOME CONSEGUITE PER RIFORMAZIONE DEI PIANI DI RAZIONALIZZAZIONE E RIFORMAZIONE INTERATTIVA (ART. 46, COMMA 4,5 E 6, D.L. N. 111/00 (ART. 1, COMMA 1, LETT. A) DELLA LEGGE 30/07/00 CHE PROVIENE DAL D.L. N. 111/00 (ART. 1, COMMA 1, LETT. A) DELLA LEGGE 19/09/99, N.44 - ABR COATA) E SPESE OBBLIGATORIE. Direzioe Generale: CENTRALE - ORGANIZZAZIONE, PERSONALE, SISTEMI INFORMATIVI E TELEMATICA, TOTALE CAPITOLO 004131	500.000,00	78.229,00	0,00	0,00	0,00	500.000,00	78.229,00	78.229,00	0,00	0,00	
2014	004131	1.1.121.1.01.01 (CORRENTE FUNZIONM.) (MEZZI PROPRI) FONDO DERIVANTE DA ECONOME CONSEGUITE PER RIFORMAZIONE DEI PIANI DI RAZIONALIZZAZIONE E RIFORMAZIONE INTERATTIVA (ART. 46, COMMA 4,5 E 6, D.L. N. 111/00 (ART. 1, COMMA 1, LETT. A) DELLA LEGGE 30/07/00 CHE PROVIENE DAL D.L. N. 111/00 (ART. 1, COMMA 1, LETT. A) DELLA LEGGE 19/09/99, N.44 - ABR COATA) E SPESE OBBLIGATORIE. Direzioe Generale: CENTRALE - ORGANIZZAZIONE, PERSONALE, SISTEMI INFORMATIVI E TELEMATICA, TOTALE CAPITOLO 004131	674.527,87	78.229,00	0,00	0,00	0,00	674.527,87	78.229,00	78.229,00	0,00	0,00	
2015	004140	1.1.121.1.01.01 (CORRENTE FUNZIONM.) (MEZZI PROPRI) TRASPORTO - SPESE OBBLIGATORIE. Direzioe Generale: CENTRALE - ORGANIZZAZIONE, PERSONALE, SISTEMI INFORMATIVI E TELEMATICA, TOTALE CAPITOLO 004140	1.345.000,00	1.681.163,68	774.831,19	892.836,38	0,00	768.478,20	768.478,20	768.478,20	0,00	0,00	
2014	004140	1.1.121.1.01.01 (CORRENTE FUNZIONM.) (MEZZI PROPRI) TRASPORTO - SPESE OBBLIGATORIE. Direzioe Generale: CENTRALE - ORGANIZZAZIONE, PERSONALE, SISTEMI INFORMATIVI E TELEMATICA, TOTALE CAPITOLO 004140	336.163,68	0,00	137.854,29	0,00	0,00	0,00	0,00	0,00	0,00	0,00	
2015	004142	1.1.121.1.01.01 (CORRENTE FUNZIONM.) (MEZZI PROPRI) SPESE PER L'INDEBITTA' MENSOLE DA CORRISPONERE AL PERSONALE TEMPORANAMENTE DISTACCATO ALLA RAPPRESENTANZA PERMANENTE D'ITALIA PRESSO LA UE A BRUSSELES (ART. 58, N.18) - SPESE OBBLIGATORIE. NOTE: NUOVA ISTITUZIONE Direzioe Generale: CENTRALE - ORGANIZZAZIONE, PERSONALE, SISTEMI INFORMATIVI E TELEMATICA, TOTALE CAPITOLO 004142	500.000,00	500.000,00	428.397,79	428.397,79	0,00	71.602,21	71.602,21	71.602,21	0,00	0,00	
2015	004144	1.1.122.1.01.01 (CORRENTE FUNZIONM.) (MEZZI PROPRI) ONERI PREVIDENZIALI ASSICURATIVI ED ASSISTENZIALI REGIONALI ASSIGNATI ED IN SERVIZIO NELLE STRUTTURE DI REGIONE EMILIA-R.M. (ART. 2, R. 12 MAGGIO 1997, N.12) Direzioe Generale: CENTRALE - ORGANIZZAZIONE, PERSONALE, SISTEMI INFORMATIVI E TELEMATICA, TOTALE CAPITOLO 004144	34.000,00	35.185,68	22.198,78	25.215,72	0,00	11.801,22	11.801,22	11.801,22	0,00	0,00	
2014	004144	1.1.122.1.01.01 (CORRENTE FUNZIONM.) (MEZZI PROPRI) ONERI PREVIDENZIALI ASSICURATIVI ED ASSISTENZIALI REGIONALI ASSIGNATI ED IN SERVIZIO NELLE STRUTTURE DI REGIONE EMILIA-R.M. (ART. 2, R. 12 MAGGIO 1997, N.12) Direzioe Generale: CENTRALE - ORGANIZZAZIONE, PERSONALE, SISTEMI INFORMATIVI E TELEMATICA, TOTALE CAPITOLO 004144	1.185,68	0,00	1.185,68	0,00	0,00	0,00	0,00	0,00	0,00	0,00	

PARTE 1 AREA DI INTERVENTO 2 FUNZIONE OBIETTIVO 1

6





REGIONE EMILIA-ROMAGNA		RENDICONTO GENERALE PER L'ESERCIZIO FINANZIARIO 2015								PARTE SPESA	
ESERCIZIO	CAPITOLO	DESCRIZIONE DEL CAPITOLO	ANASS SPENDITE (SPESA COMPUNTA + PR. PR. INIZIALI)	SPANDIMENTO DI CASSA	DEBITI IN CONTO CORRENTE E RESIDUI	INTERESSI ASSUMI NEGLI ESERCIZI	ESERCIZI DI IMPEGNO SU STATO COMPETENZA	ESERCIZI DI IMPEGNO SU STATO COMPETENZA	ESERCIZI DI IMPEGNO SU STATO COMPETENZA	PER IMPEGNI PER RISTRUTTURAZIONE	RESTUI PASSIVE DA RIPORTARE
		PERSONALE, SISTEMI INFORMATIVI E TELEMATICA									
		TOTALE CAPITOLO 0005075	72.801,00	40.000,00	3.297,00	3.297,00	36.703,00	36.703,00	32.801,00	0,00	0,00
2015	005078	1.1.122.1.01.01 (CORRENTE FUNZIONAM.) (MEZZI PROPRI)	300.000,00	336.117,00	155.701,94	167.198,71	132.821,29	144.298,06	0,00	0,00	11.476,77
2014	005078	VERSAMENTO AGLI ISTITUTI PREVIDENZIALI DELLE SCHEE DOVUTE PER I LAVORATORI PARASINDACALISTI E PER I LAVORATORI DELL'INDUSTRIA E DELL'AGRICOLTURA (ART. 24 COMMA 26, LEGGE 8 AGOSTO 1995, N. 335) L. 24 DICEMBRE 2007 N.247 - ART. 1 - COMMA 80 E ART. 44, D.L. 30/9/2003 PER LE SCHEE DOVUTE PER I LAVORATORI N.247 E PER LE SCHEE DOVUTE PER I LAVORATORI (ART. 24 COMMA 26, LEGGE 8 AGOSTO 1995, N. 335) L. 24 DICEMBRE 2007 N.247 - ART. 1 - COMMA 80 E ART. 44, D.L. 30/9/2003 PER LE SCHEE DOVUTE PER I LAVORATORI	36.117,00	0,00	36.117,00	0,00	0,00	0,00	0,00	0,00	0,00
		TOTALE CAPITOLO 0005078	336.117,00	336.117,00	191.818,94	167.198,71	132.821,29	144.298,06	32.801,00	0,00	11.476,77
		TOTALE URP 1.2.1.1. 120	1.822.747,22	1.789.946,22	1.376.389,56	1.351.768,18	308.231,82	43.562,66	32.801,00	0,00	105.330,84
		di cui Competenza	1.660.000,00	1.789.946,22	1.246.437,34	1.351.768,18	308.231,82	43.562,66	0,00	0,00	105.330,84
		di cui Residui	162.747,22	0,00	129.946,22	0,00	0,00	0,00	32.801,00	0,00	0,00
URP 1.2.1.1.130		AZIONI PER IL MIGLIORAMENTO DELL'ATTIVITA' DEL PERSONALE									
2015	004196	1.1.144.1.01.01 (CORRENTE FUNZIONAM.) (MEZZI PROPRI)	14.000,00	14.000,00	0,00	0,00	14.000,00	14.000,00	0,00	0,00	0,00
		SPESA PER L'UTILIZZO DI BENI DI TERZI PER L'ESPLETAMENTO DELLE PROCEDURE CONCORSUALI.									
		NOTE: NUOVA ISTITUZIONE									
		Direzione Generale: CENTRALE - ORGANIZZAZIONE, PERSONALE, SISTEMI INFORMATIVI E TELEMATICA	14.000,00	14.000,00	0,00	0,00	14.000,00	14.000,00	0,00	0,00	0,00
2015	004198	1.1.141.1.01.01 (CORRENTE FUNZIONAM.) (MEZZI PROPRI)	15.000,00	15.000,00	0,00	0,00	15.000,00	15.000,00	0,00	0,00	0,00
		SPESA PER PRESTAZIONI PROFESSIONALI E SPECIALISTICHE RELATIVE AL SERVIZIO DELL'ESPLETAMENTO DELLE PROCEDURE CONCORSUALI									
		NOTE: NUOVA ISTITUZIONE									
		Direzione Generale: CENTRALE - ORGANIZZAZIONE, PERSONALE, SISTEMI INFORMATIVI E TELEMATICA	15.000,00	15.000,00	0,00	0,00	15.000,00	15.000,00	0,00	0,00	0,00
2015	004200	1.1.123.1.01.01 (CORRENTE FUNZIONAM.) (MEZZI PROPRI)	554.119,00	935.608,98	134.168,00	283.076,82	271.042,18	486.204,85	0,00	0,00	148.908,82
2014	004200	SPESA PER L'ACQUISTO DI SERVIZI PER FORMAZIONE E ADDESTRAMENTO DEL PERSONALE REGIONALE	0,00	0,00	442.657,92	0,00	0,00	0,00	147.971,73	0,00	59.187,53
2013	004200	SECUREZZA E LA SALUTE DEI LAVORATORI REGIONALI (D.LGS. 9 ART. 2008, N.811) - SPESA OBLIGATORIE	81.964,88	0,00	235.498,66	0,00	0,00	0,00	42.636,55	0,00	3.456,58
2012	004200	NOTE: NUOVA ISTITUZIONE	0,00	0,00	44.276,20	0,00	0,00	0,00	40.174,00	0,00	6.329,61
		Direzione Generale: CENTRALE - ORGANIZZAZIONE, PERSONALE, SISTEMI INFORMATIVI E TELEMATICA	81.964,88	0,00	235.498,66	0,00	0,00	0,00	40.174,00	0,00	6.329,61
		TOTALE CAPITOLO 004200	1.169.110,93	935.608,98	449.404,13	283.076,82	271.042,18	486.204,85	230.782,08	0,00	217.882,54
2015	004202	1.1.123.1.01.01 (CORRENTE FUNZIONAM.) (MEZZI PROPRI)	449.980,95	400.000,00	11.797,00	56.591,55	393.389,40	388.203,00	0,00	0,00	44.794,55
		SPESA PER L'ACQUISTO DI SERVIZI PER FORMAZIONE E ADDESTRAMENTO DEL PERSONALE REGIONALE									
		NOTE: NUOVA ISTITUZIONE									
		Direzione Generale: CENTRALE - ORGANIZZAZIONE, PERSONALE, SISTEMI INFORMATIVI E TELEMATICA	449.980,95	400.000,00	11.797,00	56.591,55	393.389,40	388.203,00	0,00	0,00	44.794,55
2015	004203	2.1.141.1.01.01 (CORRENTE OPERATIVA) (MEZZI PROPRI)	0,00	0,00	0,00	0,00	0,00	0,00	0,00	0,00	0,00
		SPESA PER ATTIVITA' DI CONFERENZA DELI SISTEMI D'GESTIONE STANDARD INTERNAZIONALI									
		NOTE: NUOVA ISTITUZIONE									
		Direzione Generale: CENTRALE - ORGANIZZAZIONE, PERSONALE, SISTEMI INFORMATIVI E TELEMATICA	0,00	0,00	0,00	0,00	0,00	0,00	0,00	0,00	0,00
2015	004204	1.1.144.1.01.01 (CORRENTE FUNZIONAM.) (MEZZI PROPRI)	500,00	500,00	0,00	0,00	500,00	500,00	0,00	0,00	0,00
		SPESA PER L'UTILIZZO DI BENI DI TERZI PER LA FORMAZIONE E ADDESTRAMENTO DEL PERSONALE REGIONALE									
		NOTE: NUOVA ISTITUZIONE									
		Direzione Generale: CENTRALE - ORGANIZZAZIONE, PERSONALE, SISTEMI INFORMATIVI E TELEMATICA	500,00	500,00	0,00	0,00	500,00	500,00	0,00	0,00	0,00
2015	004206	1.1.144.1.01.01 (CORRENTE FUNZIONAM.) (MEZZI PROPRI)	500,00	500,00	0,00	0,00	500,00	500,00	0,00	0,00	0,00
		SPESA PER L'UTILIZZO DI BENI DI TERZI PER LA FORMAZIONE PER LA SICUREZZA E LA SALUTE DEI LAVORATORI REGIONALI (D.LGS. 9 ART. 2008, N.811) - SPESA OBLIGATORIE									
		NOTE: NUOVA ISTITUZIONE									
		Direzione Generale: CENTRALE - ORGANIZZAZIONE, PERSONALE, SISTEMI INFORMATIVI E TELEMATICA	500,00	500,00	0,00	0,00	500,00	500,00	0,00	0,00	0,00
		TOTALE CAPITOLO 004206	500,00	500,00	0,00	0,00	500,00	500,00	0,00	0,00	0,00
2015	004208	1.1.141.1.01.01 (CORRENTE FUNZIONAM.) (MEZZI PROPRI)	1.000,00	1.000,00	0,00	0,00	500,00	1.000,00	0,00	0,00	500,00
		SPESA PER PRESTAZIONI PROFESSIONALI E SPECIALISTICHE PER FORMAZIONE E ADDESTRAMENTO DEL PERSONALE REGIONALE									
		NOTE: NUOVA ISTITUZIONE									
		Direzione Generale: CENTRALE - ORGANIZZAZIONE, PERSONALE, SISTEMI INFORMATIVI E TELEMATICA	1.000,00	1.000,00	0,00	0,00	500,00	1.000,00	0,00	0,00	500,00
		TOTALE CAPITOLO 004208	1.000,00	1.000,00	0,00	0,00	500,00	1.000,00	0,00	0,00	500,00

PARTE 1 AREA DI INTERVENTO 2 FUNZIONE OBIETTIVO 1

REGIONE EMILIA-ROMAGNA

RENDICONTO GENERALE PER L'ESERCIZIO FINANZIARIO 2015 - PARTE SPESA

ESERCIZIO	CAPITOLO	DESCRIZIONE DEL CAPITOLO	RILEVARE IN CONTRO RENDICONTO DI CASSA + R.R. PP. INIZIALI)							C/ESTIMAZIONI PER IMPOSTAZIONE PER PERSONAZIONE	RESTIUI PASSIVI DA RIPORTARE
			MASSA SPENDIBILE (SERVIZI, COMPENSAZIONI, R.R. PP. INIZIALI)	SPANZIAMENTO DI CASSA	PARCOURT IN CONTRO RENDICONTO DI RESIDUI	INTEGRI ASSUNTI NELO ESERCIZIO	RCORRERE DI IMPENNE SPANZIAMENTI DI CASSA	RCORRERE DI IMPOSTAZIONE PER PERSONAZIONE	ESTIMAZIONI PER IMPOSTAZIONE		

Direzione Generale - CENTRALE - ORGANIZZAZIONE, PERSONALE, SISTEMI INFORMATIVI E TELEMATICA, TOTALE CAPITULO 004208

1.1.123.1.01.01 (CORRENTE FUNZIONAM.) (MEZZI PROPRI) 167.000,00 273.042,22 16.600,76 153.047,75 13.982,75 189.106,16 0,00 0,00 136.446,49

2015 004240 SPESA PER ACCERTAMENTI SANITARI ED ALTRI SERVIZI 156.228,79 224.104,54 36.547,29 117.136,76 0,00 41.383,80 0,00 0,00 2.544,74

2014 004242 SALUTE DEI LAVORATORI REGIONALI (D.LGS. 9 APRILE 2009, N. 81) - SPESE OBBLIGATORIE. 107.057,59 0,00 50.524,75 0,00 0,00 19.214,10 0,00 0,00 15.149,04

2013 004242 SALUTE DEI LAVORATORI REGIONALI (D.LGS. 9 APRILE 2009, N. 81) - SPESE OBBLIGATORIE. 21.989,82 0,00 0,00 0,00 0,00 0,00 0,00 0,00 19.214,10

2012 Direzione Generale: CENTRALE - ORGANIZZAZIONE, PERSONALE, SISTEMI INFORMATIVI E TELEMATICA, TOTALE CAPITULO 004240 279.042,22 273.042,22 83.936,06 153.047,75 13.982,75 189.106,16 44.706,92 0,00 136.446,49

1.1.123.1.01.01 (CORRENTE FUNZIONAM.) (MEZZI PROPRI) 70.000,00 224.104,54 3.660,00 3.660,00 66.340,00 133.372,50 0,00 0,00 0,00

2015 004242 SPESA PER L'ACQUISTO DI BENI PER L'ORGANIZZAZIONE E LA GESTIONE DELLE AZIONI PER LA SICUREZZA E LA SALUTE DEI LAVORATORI REGIONALI (D.LGS. 9 APRILE 2009, N. 81) - SPESE OBBLIGATORIE. 156.228,79 224.104,54 36.547,29 117.136,76 0,00 41.383,80 0,00 0,00 2.544,74

2014 004242 SALUTE DEI LAVORATORI REGIONALI (D.LGS. 9 APRILE 2009, N. 81) - SPESE OBBLIGATORIE. 107.057,59 0,00 50.524,75 0,00 0,00 19.214,10 0,00 0,00 15.149,04

2013 004242 SALUTE DEI LAVORATORI REGIONALI (D.LGS. 9 APRILE 2009, N. 81) - SPESE OBBLIGATORIE. 21.989,82 0,00 0,00 0,00 0,00 0,00 0,00 0,00 19.214,10

2012 Direzione Generale: CENTRALE - ORGANIZZAZIONE, PERSONALE, SISTEMI INFORMATIVI E TELEMATICA, TOTALE CAPITULO 004242 354.872,20 224.104,54 90.732,04 3.660,00 66.340,00 133.372,50 160.992,28 0,00 36.907,88

1.1.123.1.01.01 (CORRENTE FUNZIONAM.) (MEZZI PROPRI) 3.000,00 3.000,00 0,00 743,85 2.256,15 3.000,00 0,00 0,00 743,85

2015 004244 SPESA PER L'ACQUISTO DI BENI SANITARI PER L'ORGANIZZAZIONE E LA GESTIONE DELLE AZIONI PER LA SICUREZZA E LA SALUTE DEI LAVORATORI REGIONALI (D.LGS. 9 APRILE 2009, N. 81) - SPESE OBBLIGATORIE. 3.000,00 3.000,00 0,00 743,85 2.256,15 3.000,00 0,00 0,00 743,85

1.1.141.1.01.01 (CORRENTE FUNZIONAM.) (MEZZI PROPRI) 4.000,00 4.000,00 0,00 1.571,36 2.428,64 4.000,00 0,00 0,00 1.571,36

2015 004246 SPESA PER LA MANUTENZIONE ORDINARIA E RIPARAZIONI NELO AMBITO DELL'ORGANIZZAZIONE E LA GESTIONE DELLE AZIONI PER LA SICUREZZA E LA SALUTE DEI LAVORATORI REGIONALI (D.LGS. 9 APRILE 2009, N. 81) - SPESE OBBLIGATORIE. 4.000,00 4.000,00 0,00 1.571,36 2.428,64 4.000,00 0,00 0,00 1.571,36

1.1.141.1.01.01 (CORRENTE FUNZIONAM.) (MEZZI PROPRI) 187.674,95 136.000,00 13.127,00 155.553,65 11.923,20 122.873,00 0,00 0,00 142.426,65

2015 004248 SPESA PER PRESTAZIONI PROFESSIONALI E SPECIALISTICHE NELO AMBITO DELL'ORGANIZZAZIONE E LA GESTIONE DELLE AZIONI PER LA SICUREZZA E LA SALUTE DEI LAVORATORI REGIONALI (D.LGS. 9 APRILE 2009, N. 81) - SPESE OBBLIGATORIE. 187.674,95 136.000,00 13.127,00 155.553,65 11.923,20 122.873,00 0,00 0,00 142.426,65

1.1.141.1.01.01 (CORRENTE FUNZIONAM.) (MEZZI PROPRI) 22.000,00 22.000,00 8.545,36 11.923,20 10.076,80 13.454,64 0,00 0,00 3.377,84

2015 004250 SPESA PER L'ACQUISTO DI SERVIZI AUSILIARI NELO AMBITO DELL'ORGANIZZAZIONE E LA GESTIONE DELLE AZIONI PER LA SICUREZZA E LA SALUTE DEI LAVORATORI REGIONALI (D.LGS. 9 APRILE 2009, N. 81) - SPESE OBBLIGATORIE. 22.000,00 22.000,00 8.545,36 11.923,20 10.076,80 13.454,64 0,00 0,00 3.377,84

1.1.141.1.01.01 (CORRENTE FUNZIONAM.) (MEZZI PROPRI) 2.500.681,25 2.028.755,74 657.541,59 666.667,68 822.107,22 1.371.214,15 436.381,28 0,00 584.651,16

2015 004250 SPESA PER IL VESTIARIO PER IL PERSONALE DELL'ENTE - SPESE OBBLIGATORIE. 2.500.681,25 2.028.755,74 657.541,59 666.667,68 822.107,22 1.371.214,15 436.381,28 0,00 584.651,16

1.1.141.1.01.01 (CORRENTE FUNZIONAM.) (MEZZI PROPRI) 48.928,52 141.355,99 18.928,52 18.928,52 30.000,00 104.274,17 92.564,64 0,00 0,00

2015 004160 SPESA PER L'ACQUISTO DI BENI PER L'ORGANIZZAZIONE E LA GESTIONE DELLE AZIONI PER LA SICUREZZA E LA SALUTE DEI LAVORATORI REGIONALI (D.LGS. 9 APRILE 2009, N. 81) - SPESE OBBLIGATORIE. 48.928,52 141.355,99 18.928,52 18.928,52 30.000,00 104.274,17 92.564,64 0,00 0,00

2014 004160 SPESA PER L'ACQUISTO DI BENI PER L'ORGANIZZAZIONE E LA GESTIONE DELLE AZIONI PER LA SICUREZZA E LA SALUTE DEI LAVORATORI REGIONALI (D.LGS. 9 APRILE 2009, N. 81) - SPESE OBBLIGATORIE. 18.500,00 0,00 0,00 0,00 0,00 0,00 0,00 0,00 0,00

2013 004160 SPESA PER L'ACQUISTO DI BENI PER L'ORGANIZZAZIONE E LA GESTIONE DELLE AZIONI PER LA SICUREZZA E LA SALUTE DEI LAVORATORI REGIONALI (D.LGS. 9 APRILE 2009, N. 81) - SPESE OBBLIGATORIE. 13.024,09 0,00 3.134,31 0,00 0,00 0,00 0,00 0,00 0,00

2012 004160 SPESA PER L'ACQUISTO DI BENI PER L'ORGANIZZAZIONE E LA GESTIONE DELLE AZIONI PER LA SICUREZZA E LA SALUTE DEI LAVORATORI REGIONALI (D.LGS. 9 APRILE 2009, N. 81) - SPESE OBBLIGATORIE. 79.403,98 0,00 15.018,99 0,00 0,00 0,00 0,00 0,00 0,00

Direzione Generale: CENTRALE - ORGANIZZAZIONE, PERSONALE, SISTEMI INFORMATIVI E TELEMATICA, TOTALE CAPITULO 004160 159.655,99 141.355,99 37.081,82 18.928,52 30.000,00 104.274,17 92.564,64 0,00 0,00

1.1.123.1.01.01 (CORRENTE FUNZIONAM.) (MEZZI PROPRI) 3.118.170,12 3.796.205,54 2.328.418,42 2.871.749,02 246.421,10 1.024.883,79 0,00 0,00 543.330,60

2015 004220 INTERVENTI ASSISTENZIALI A FAVORE DEL PERSONALE REGIONALE. 3.118.170,12 3.796.205,54 2.328.418,42 2.871.749,02 246.421,10 1.024.883,79 0,00 0,00 543.330,60

2014 004220 INTERVENTI ASSISTENZIALI A FAVORE DEL PERSONALE REGIONALE. 629.465,14 0,00 442.903,33 0,00 0,00 0,00 0,00 0,00 40.384,47

2013 004220 INTERVENTI ASSISTENZIALI A FAVORE DEL PERSONALE REGIONALE. 24.662,92 0,00 0,00 0,00 0,00 0,00 0,00 0,00 24.662,92

2012 004220 INTERVENTI ASSISTENZIALI A FAVORE DEL PERSONALE REGIONALE. 23.507,96 0,00 0,00 0,00 0,00 0,00 0,00 0,00 23.507,96

Direzione Generale: CENTRALE - ORGANIZZAZIONE, PERSONALE, SISTEMI INFORMATIVI E TELEMATICA, TOTALE CAPITULO 004160 159.655,99 141.355,99 37.081,82 18.928,52 30.000,00 104.274,17 92.564,64 0,00 0,00

PARTE I AREA DI INTERVENTO 2 FUNZIONE OBIETTIVO I









REGIONE EMILIA-ROMAGNA		RENDICONTO GENERALE PER L'ESERCIZIO FINANZIARIO 2015							PARTE SPESA	
ESERCIZIO	CAPITOLO	DESCRIZIONE DEL CAPITOLO	MASSA SPENDITE (SPESA COMPLETA + R.R. PP. INIZIALI)	SPANZIAMENTO DI CASSA	PAIAMENTI IN CONTO CORRENTE E RESIDUI	TARGET ASSUMI NEGLI ESERCIZI	ECCEZIONI DI IMPENNI SPANZIAMENTI DI COMPETENZA	ECCEZIONI DI IMPENNI SPANZIAMENTI DI CASSA	PER INDEBITAMENTO, PER PERSECUZIONE RITROVATA	RESIDUI PASSIVI DA INDICARE
2015	005053	IMPOSTA COMUNALE SUGLI IMMOBILI (ICI) - SPESE OBLIGATORIE NOTE: NUOVA ISTITUZIONE Direzioni Generali: CENTRALE - RISORSE FINANZIARIE E PATRIMONIO	100.000,00	100.000,00	3.601,00	3.601,00	3.601,00	3.601,00	0,00	0,00
		TOTALE CAPITOLO 005053	100.000,00	100.000,00	3.601,00	3.601,00	3.601,00	3.601,00	0,00	0,00
2015	005055	TASSA E/O CANONE OCCUPAZIONE SPAZI E AREE PUBBLICHE - SPESE OBLIGATORIE NOTE: NUOVA ISTITUZIONE Direzioni Generali: CENTRALE - RISORSE FINANZIARIE E PATRIMONIO	50.000,00	50.000,00	44,00	44,00	49.956,00	49.956,00	0,00	0,00
		TOTALE CAPITOLO 005055	50.000,00	50.000,00	44,00	44,00	49.956,00	49.956,00	0,00	0,00
2015	005056	IMPOSTA MUNICIPALE PROPRIA (IMU) - SPESE OBLIGATORIE NOTE: NUOVA ISTITUZIONE Direzioni Generali: CENTRALE - RISORSE FINANZIARIE E PATRIMONIO	2.000,00	2.000,00	382,20	382,20	382,20	1.617,80	0,00	0,00
		TOTALE CAPITOLO 005056	2.000,00	2.000,00	382,20	382,20	1.617,80	1.617,80	0,00	0,00
2015	005057	IMPOSTA MUNICIPALE PROPRIA (IMU) - SPESE OBLIGATORIE NOTE: NUOVA ISTITUZIONE Direzioni Generali: CENTRALE - RISORSE FINANZIARIE E PATRIMONIO	190.000,00	190.000,00	186.561,00	186.561,00	186.561,00	3.439,00	0,00	0,00
		TOTALE CAPITOLO 005057	190.000,00	190.000,00	186.561,00	186.561,00	3.439,00	3.439,00	0,00	0,00
2015	005058	IMPOSTE E TASSE SUGLI IMMOBILI - SPESE OBLIGATORIE NOTE: NUOVA ISTITUZIONE Direzioni Generali: CENTRALE - RISORSE FINANZIARIE E PATRIMONIO	10.000,00	10.000,00	1.250,00	1.250,00	8.750,00	8.750,00	0,00	0,00
		TOTALE CAPITOLO 005058	10.000,00	10.000,00	1.250,00	1.250,00	8.750,00	8.750,00	0,00	0,00
2015	005060	IMPOSTE E TASSE A CARICO DELLA REGIONE - SPESE OBLIGATORIE	1.000.000,00	1.033.379,49	74.860,37	90.317,05	909.682,95	937.457,16	0,00	0,00
2014	005060		52.864,14	0,00	21.261,96	0,00	0,00	0,00	31.582,18	60,00
2013	005060		4.389,80	0,00	0,00	0,00	0,00	0,00	4.389,80	0,00
2012	005060		1.389,80	0,00	0,00	0,00	0,00	0,00	1.389,80	0,00
		TOTALE CAPITOLO 005060	1.059.092,71	1.033.379,49	96.122,33	90.317,05	909.682,95	937.457,16	37.770,75	15.516,68
2015	005063	MISCELETALE - INDEBITAMENTO RIFUGI SOLDI URBANI - SPESE OBLIGATORIE NOTE: NUOVA ISTITUZIONE Direzioni Generali: CENTRALE - RISORSE FINANZIARIE E PATRIMONIO	550.000,00	550.000,00	520.695,13	520.943,24	29.056,76	29.304,87	0,00	248,11
		TOTALE CAPITOLO 005063	550.000,00	550.000,00	520.695,13	520.943,24	29.056,76	29.304,87	0,00	248,11
2015	005068	VERSAMENTO DELL'IMPOSTA DI REGISTRO E DI BOLLO - SPESE OBLIGATORIE NOTE: NUOVA ISTITUZIONE Direzioni Generali: CENTRALE - RISORSE FINANZIARIE E PATRIMONIO	150.825,88	150.825,88	110.201,48	127.278,45	23.547,43	40.624,40	0,00	17.076,97
		TOTALE CAPITOLO 005068	150.825,88	150.825,88	110.201,48	127.278,45	23.547,43	40.624,40	0,00	17.076,97
2015	005072	IMPOSTE E TASSE RELATIVI A SERVIZI FINANZIARI - SPESE OBLIGATORIE NOTE: NUOVA ISTITUZIONE Direzioni Generali: CENTRALE - RISORSE FINANZIARIE E PATRIMONIO	60.000,00	60.000,00	2.837,33	2.848,04	57.151,96	57.182,67	0,00	10,71
		TOTALE CAPITOLO 005072	60.000,00	60.000,00	2.837,33	2.848,04	57.151,96	57.182,67	0,00	10,71
2015	005160	IMPOSTE E TASSE SU ATTIVITA' ECONOMICHE, PROFESSIONI, SERVIZI, INDUSTRIE E ATTIVITA' AGRICOLE, PASTORALE E PESCHERE - SPESE OBLIGATORIE Direzioni Generali: CENTRALE - RISORSE FINANZIARIE E PATRIMONIO	10.000,00	10.000,00	0,00	0,00	10.000,00	10.000,00	0,00	0,00
		TOTALE CAPITOLO 005160	10.000,00	10.000,00	0,00	0,00	10.000,00	10.000,00	0,00	0,00
		TOTALE UPB 1.2.1.1.650	38.468.201,56	30.148.379,91	15.629.651,90	23.037.930,36	5.681.528,65	14.518.728,01	3.644.877,64	0,00
		di cui Competenza	28.719.459,01	30.148.379,91	10.610.013,79	23.037.930,36	5.681.528,65	14.518.728,01	3.644.877,64	0,00
		di cui Residui	9.748.742,55	0,00	5.019.638,11	0,00	0,00	0,00	0,00	12.427.916,57
		di cui Residui	9.748.742,55	0,00	5.019.638,11	0,00	0,00	0,00	0,00	1.084.226,80
		SOPRAVVENienze E INTERESSI PASSIVI								
		1.1.173.1.12.31 (CORRENTE FUNZIONAM.) (MEZZI PROPRI)								

PARTE I AREA DI INTERVENTO 2 FUNZIONE OBIETTIVO I



REGIONE EMILIA-ROMAGNA		RENDICONTO GENERALE PER L'ESERCIZIO FINANZIARIO 2015										PARTE SPESA	
ESERCIZIO	CAPITOLO	DESCRIZIONE DEL CAPITOLO	MASSA SPENDIBILE (SPESA COMPLESSIVA + R.R. PP. INIZIALI)	SPAMBIAMENTO DI CASSA	PAZIENZI IN CONTRO COMPLESSIVA RESIDUI	INTERESSI ASSUNTI NELLA SPESA	ESPOSIZIONI DI COMPETENZA	ESPOSIZIONI DI COMPETENZA	ESPOSIZIONI DI COMPETENZA	ESPOSIZIONI DI COMPETENZA	PER INTERESSE, PER RINNOVAMENTO PER RINNOVAMENTO	PER RINNOVAMENTO PER RINNOVAMENTO	RESIDUI PASSIVI DA RIFORMARE
2015	005660	RESTITUZIONI E RIMBORSI A IMPRESE - SPESE OBBLIGATORIE NOTE: NUOVA ISTITUZIONE DIREZIONE GENERALE: CENTRALE - RISORSE FINANZIARIE E PATRIMONIO	50.000,00	50.000,00	36.231,24	39.068,73	10.931,27	13.768,76	0,00	0,00	0,00	2.837,49	2.837,49
		TOTALE CAPITOLO 005660	50.000,00	50.000,00	36.231,24	39.068,73	10.931,27	13.768,76	0,00	0,00	0,00	2.837,49	2.837,49
2015	005662	RESTITUZIONI E RIMBORSI A ISTITUZIONI SOCIALI PRIVATE - SPESE OBBLIGATORIE NOTE: NUOVA ISTITUZIONE DIREZIONE GENERALE: CENTRALE - RISORSE FINANZIARIE E PATRIMONIO	9.000,00	9.000,00	870,00	7.359,01	1.640,99	8.130,00	0,00	0,00	0,00	6.489,01	6.489,01
		TOTALE CAPITOLO 005662	9.000,00	9.000,00	870,00	7.359,01	1.640,99	8.130,00	0,00	0,00	0,00	6.489,01	6.489,01
2015	005664	RESTITUZIONI E RIMBORSI ALL'UNIONE EUROPEA - SPESE OBBLIGATORIE NOTE: NUOVA ISTITUZIONE DIREZIONE GENERALE: CENTRALE - RISORSE FINANZIARIE E PATRIMONIO	10.000,00	10.000,00	0,00	0,00	10.000,00	10.000,00	0,00	0,00	0,00	0,00	0,00
		TOTALE CAPITOLO 005664	10.000,00	10.000,00	0,00	0,00	10.000,00	10.000,00	0,00	0,00	0,00	0,00	0,00
2015	005755	COMPENSAZIONE AGLI AGENTI ACCERTATORI SUI PROVENTI TRIBUTARI E DELLE SANZIONI AMMINISTRATIVE DI COMPETENZA REGIONALE (L. 7/2/1951, N. 168) DIREZIONE GENERALE: CENTRALE - RISORSE FINANZIARIE E PATRIMONIO	7.000,00	7.000,00	0,00	0,00	7.000,00	7.000,00	0,00	0,00	0,00	0,00	0,00
		TOTALE CAPITOLO 005755	7.000,00	7.000,00	0,00	0,00	7.000,00	7.000,00	0,00	0,00	0,00	0,00	0,00
2015	005770	ONERI PER L'ACCERTAMENTO E LA RISCOSSIONE DELL'ENTRATA ONERI PER L'ACCERTAMENTO E LA RISCOSSIONE DELLE ENTRATE DI cui competenza di cui Residui	4.608.775,71 4.596.501,04 12.274,67	4.608.240,78 4.608.240,78 0,00	2.042.979,45 2.035.359,71 9.643,74	2.844.259,28 2.844.259,28 0,00	1.752.241,76 1.752.241,76 0,00	2.565.281,33 2.565.281,33 0,00	534,93	0,00	0,00	813.019,57 810.923,57 2.096,00	0,00
		TOTALE CAPITOLO 005770	590.000,00	590.000,00	108.039,64	108.039,64	391.960,36	391.960,36	0,00	0,00	0,00	0,00	0,00
2015	005703	1.1.148.1.01.01 (CORRENTE FUNZIONAM.) (MEZZI PROPRI) L'ACCERTAMENTO DELLE ENTRATE - SPESE OBBLIGATORIE NOTE: NUOVA ISTITUZIONE DIREZIONE GENERALE: CENTRALE - RISORSE FINANZIARIE E PATRIMONIO	3.000.000,00	3.000.000,00	1.699.396,33	1.699.396,33	1.300.603,67	1.300.603,67	0,00	0,00	0,00	0,00	0,00
		TOTALE CAPITOLO 005703	3.000.000,00	3.000.000,00	1.699.396,33	1.699.396,33	1.300.603,67	1.300.603,67	0,00	0,00	0,00	0,00	0,00
2015	005704	1.1.148.1.01.01 (CORRENTE FUNZIONAM.) (MEZZI PROPRI) SPESA PER ACQUISTO DI MATERIALE DI CONSUMO PER L'ACCERTAMENTO E LA RISCOSSIONE DELLE ENTRATE - SPESE OBBLIGATORIE NOTE: NUOVA ISTITUZIONE DIREZIONE GENERALE: CENTRALE - RISORSE FINANZIARIE E PATRIMONIO	1.000,00	1.000,00	0,00	0,00	1.000,00	1.000,00	0,00	0,00	0,00	0,00	0,00
		TOTALE CAPITOLO 005704	1.000,00	1.000,00	0,00	0,00	1.000,00	1.000,00	0,00	0,00	0,00	0,00	0,00
2015	003705	1.1.141.1.01.01 (CORRENTE FUNZIONAM.) (MEZZI PROPRI) INVESTIMENTI ALTA REGIONE - SPESE OBBLIGATORIE NOTE: NUOVA ISTITUZIONE DIREZIONE GENERALE: CENTRALE - RISORSE FINANZIARIE E PATRIMONIO	150.000,00 117.939,68	267.939,68 0,00	107.030,44 117.939,68	135.234,53 0,00	14.765,47 0,00	42.969,56 0,00	0,00	0,00	0,00	28.204,09	28.204,09
		TOTALE CAPITOLO 003705	267.939,68	267.939,68	224.968,12	135.234,53	14.765,47	42.969,56	0,00	0,00	0,00	28.204,09	28.204,09
2015	003707	1.1.148.1.01.01 (CORRENTE FUNZIONAM.) (MEZZI PROPRI) SPESA OBBLIGATORIE DERIVANTI DAL CONTRIBUTO TRIPOFANIO - NOTE: NUOVA ISTITUZIONE DIREZIONE GENERALE: CENTRALE - RISORSE FINANZIARIE E PATRIMONIO	10.000,00	10.000,00	2.399,20	2.399,20	7.600,80	7.600,80	0,00	0,00	0,00	0,00	0,00
		TOTALE CAPITOLO 003707	10.000,00	10.000,00	2.399,20	2.399,20	7.600,80	7.600,80	0,00	0,00	0,00	0,00	0,00
2015	005710	1.1.148.1.01.01 (CORRENTE FUNZIONAM.) (MEZZI PROPRI) ONERI PER L'ACCERTAMENTO E LA RISCOSSIONE DELLE ENTRATE AUTOMOBILISTICHE REGIONALI - SPESE OBBLIGATORIE	5.884.512,73 892.659,42 584.415,14	5.567.016,97 0,00 0,00	3.207.152,99 282.601,83 0,00	4.982.252,02 0,00 0,00	912.260,71 0,00 0,00	1.977.262,15 0,00 0,00	0,00	0,00	0,00	1.475.099,03 0,00 0,00	0,00
		TOTALE CAPITOLO 005710	7.371.627,29	5.567.016,97	3.589.754,82	4.982.252,02	912.260,71	1.977.262,15	1.194.512,73	0,00	0,00	1.475.099,03	0,00

PARTE 1 AREA DI INTERVENTO 2 FUNZIONE OBIETTIVO 1

16

REGIONE EMILIA-ROMAGNA

RENDICONTO GENERALE PER L'ESERCIZIO FINANZIARIO 2015 PARTE SPESA

ESERCIZIO	CAPITOLO	DESCRIZIONE DEL CAPITOLO	MAGGIORAZIONE (GRUPPI CONVENI + R.R. PP. INIZIALI)	SPENDIZIONE DI CASSA	DEBITI IN CONTRO CONTABILITÀ RESIDUI	INDEBITI ASSUMI NELLA SPESA	CONTRIBUTI E INCASSI SULLA SPESA	ESERCIZIO DI PERSECUZIONE SU SPENDIZIONI DI CASSA	PER INCASSI PERMANENTI PER PERSECUZIONE RESIDUI PASSIVI DA INCASSARE	
2015	105720	1.1.148.1.01.01 (CORRENTE FUNZIONAM.) (MEZZI PROPRI) ONERI PER LA GESTIONE DELL'IMPONETA REGIONALE	4.300.000,00	7.042.906,75	836.150,68	3.999.807,93	300.192,07	3.463.849,32	0,00	3.163.657,25
2014	105720	SULLE ATTIVITA' PRODUTTIVE (I.R.A.P.), (ARTT. 8, L.R. 21 DICEMBRE 2001, N.48) - SPESE OBBLIGATORIE.	2.742.906,75	0,00	2.742.906,75	0,00	0,00	0,00	0,00	0,00
2013	105720		911.740,96	0,00	0,00	0,00	0,00	0,00	0,00	0,00
2012	105720	Direzione Generale - CENTRALE - RISORSE FINANZIARIE E PARIRMONIO	411.684,73	0,00	0,00	0,00	0,00	0,00	0,00	0,00
		TOTALE CAPITOLATO 105720	8.366.332,44	7.042.906,75	3.579.057,43	3.999.807,93	300.192,07	3.463.849,32	1.323.423,69	3.163.657,25
2015	1004430	1.1.141.1.01.01 (CORRENTE FUNZIONAM.) (MEZZI PROPRI) ATTIVITA' DI COMUNICAZIONE DELLA REGIONE	19.516.895,41	16.388.859,40	9.203.613,54	10.927.129,65	2.928.383,08	7.185.245,86	2.517.938,42	4.866.960,37
2014	1004430	SPESE PER L'ATTIVITA' DI COMUNICAZIONE DELLA REGIONE EMILIA-ROMAGNA E PER IL SOSTEGNO DELLA	1.155.230,67	0,00	780.320,53	0,00	0,00	0,00	281.003,19	93.906,95
2013	1004430	SISTEMA DELL'INFORMAZIONE (ARTT.5, COMMA 1, 7, 10, 11, 13 L.R. 20 OTTOBRE 1992, N.39).	242.720,94	0,00	175.727,75	0,00	0,00	0,00	51.233,91	15.759,30
2012	1004430	Direzione Generale - CABINETTO DEL PRESIDENTE DELLA GIUNTA	43.393,96	0,00	29.947,49	0,00	0,00	0,00	42,35	15.804,12
		TOTALE CAPITOLATO 1004430	2.928.444,46	2.514.437,88	1.406.985,89	1.168.179,36	316.919,53	1.107.451,99	332.279,45	872.259,59
2015	1004434	1.1.141.1.01.01 (CORRENTE FUNZIONAM.) (MEZZI PROPRI) SPESE PER SERVIZI INFORMATICI E TELECOMUNICAZIONI PER LE ATTIVITA' INFORMATICHE DELLA REGIONE EMILIA-ROMAGNA E PER IL SOSTEGNO DEL SISTEMA DELL'INFORMAZIONE (ARTT.5, COMMA 1, 7, 10, 11, 13 L.R. 20 OTTOBRE 1992, N.39).	62.477,74	54.000,00	8.464,32	62.127,24	350,50	45.535,68	0,00	53.662,92
		TOTALE CAPITOLATO 1004434	62.477,74	54.000,00	8.464,32	62.127,24	350,50	45.535,68	0,00	53.662,92
2015	1004436	1.1.141.1.01.01 (CORRENTE FUNZIONAM.) (MEZZI PROPRI) SPESE PER L'ATTIVITA' DI COMUNICAZIONE DELLA REGIONE EMILIA-ROMAGNA E PER IL SOSTEGNO DEL SISTEMA DELL'INFORMAZIONE (ARTT.5, COMMA 1, 7, 10, 11, 13 L.R. 20 OTTOBRE 1992, N.39).	244.607,83	190.000,00	0,00	242.782,18	1.825,65	190.000,00	0,00	242.782,18
		TOTALE CAPITOLATO 1004436	244.607,83	190.000,00	0,00	242.782,18	1.825,65	190.000,00	0,00	242.782,18
2015	1004438	1.1.141.1.01.01 (CORRENTE FUNZIONAM.) (MEZZI PROPRI) SPESE PER L'ATTIVITA' DI COMUNICAZIONE DELLA REGIONE EMILIA-ROMAGNA E PER IL SOSTEGNO DEL SISTEMA DELL'INFORMAZIONE (ARTT.5, COMMA 1, 7, 10, 11, 13 L.R. 20 OTTOBRE 1992, N.39)	12.500,00	12.500,00	12.200,00	12.200,00	300,00	300,00	0,00	0,00
		TOTALE CAPITOLATO 1004438	12.500,00	12.500,00	12.200,00	12.200,00	300,00	300,00	0,00	0,00
2015	1004432	1.1.163.1.01.01 (CORRENTE FUNZIONAM.) (MEZZI PROPRI) PARITA' DI ACCESSO AI MEZZI DI INFORMAZIONE NELLA COMUNICAZIONE POLITICA - RISORSE STRAORDINARIE	3.248.030,03	2.770.937,88	1.427.650,21	1.485.288,78	319.385,68	1.343.287,67	332.279,45	1.169.704,69
		TOTALE URB 1.2.1.1.1 - 700	1.443.345,97	2.770.937,88	985.993,75	1.485.288,78	319.385,68	1.343.287,67	332.279,45	1.169.704,69
		TOTALE CAPITOLATO 1004432	60,00	59,40	0,00	0,00	60,00	59,40	0,00	0,00
2015	1004480	2.1.141.1.01.01 (CORRENTE FUNZIONAM.) (MEZZI PROPRI) SPESE PER L'ORGANIZZAZIONE O LA PARTECIPAZIONE A CONGRESSI, CONVENI E MANIFESTAZIONI VARIE DI RAPPRESENTANZA (ARTT.8, L.R. 2 MAGGIO 1985, N.17 E ARTT.8, L.R. 20 OTTOBRE 1992, N.39)	50.000,00	31.852,66	0,00	0,00	50.000,00	31.852,66	0,00	0,00
		TOTALE URB 1.2.1.1.1 - 710	60,00	59,40	0,00	0,00	60,00	59,40	0,00	0,00
		TOTALE CAPITOLATO 1004480	0,00	0,00	0,00	0,00	0,00	0,00	0,00	0,00

PARTE 1 AREA DI INTERVENTO 2 FUNZIONE OBIETTIVO 1

REGIONE EMILIA-ROMAGNA		RENDICONTO GENERALE PER L'ESERCIZIO FINANZIARIO 2015		PARTE SPESA						
ESERCIZIO	CAPITOLO	DESCRIZIONE DEL CAPITOLO	MASSA SPENDIBILE (SPESA COMPLESSIVA + RR.PP.INIZIALI)	SPAMBIAMENTO DI CASSA	PRODOTTI IN CONTO COMPETENZA E RESIDUI	INTERESSI ASSUMI NELLA SPESA	RISORSE DI IMPRESI SOCIETARIAMMENTE DI COMPETENZA	RISORSE DI PRODOTTI SU SPAMBIAMENTO DI CASSA	ELIMINAZIONI DEI RESIDUI PER IMPOSTAZIONE, PER RISTRUTTURAZIONE RETRIBUZIONALE	RESIDUI PASSIVE DA RIFORMARE
2015			50.000,00	31.852,66	0,00	0,00	50.000,00	31.852,66	0,00	0,00
		TOTALE CAPITOLO 004489	50.000,00	31.852,66	0,00	0,00	50.000,00	31.852,66	0,00	0,00
2012			460.000,00	24.500,00	0,00	405.600,00	54.400,00	21.000,00	0,00	405.600,00
004485		2.1.152.1.01.01 (CORRENTE FUNZIONAM.) (MEZZI PROPRI) LOCALI PER INIZIATIVE RELATIVE ALLA ORGANIZZAZIONE DELLA REGIONE (ART. 8, L.R. 28 MAGGIO 1985, N.17 E ART. 8, L.R. 28 APRILE 1986, N.10).	460.000,00	24.500,00	0,00	405.600,00	54.400,00	21.000,00	0,00	405.600,00
004487		2.1.151.1.01.01 (CORRENTE FUNZIONAM.) (MEZZI PROPRI) CONTRIBUTI A ENTI DELL'AMMINISTRAZIONE CENTRALE PER INIZIATIVE RELATIVE ALLA ORGANIZZAZIONE DEI CONVEGNI (ART. 8, L.R. 28 MAGGIO 1985, N.17 E ART. 8, L.R. 28 APRILE 1986, N.10) Direzione Generale: GABINETTO DEL PRESIDENTE DELLA GIUNTA	0,00	0,00	0,00	0,00	0,00	0,00	0,00	0,00
		TOTALE CAPITOLO 004485	460.000,00	24.500,00	0,00	405.600,00	54.400,00	21.000,00	0,00	405.600,00
2015			0,00	0,00	0,00	0,00	0,00	0,00	0,00	0,00
004489		2.1.162.1.01.01 (CORRENTE FUNZIONAM.) (MEZZI PROPRI) CONTRIBUTI AD ENTI E ISTITUZIONI PRIVATE PER INIZIATIVE RELATIVE ALLA ORGANIZZAZIONE DI CONVEGNI (ART. 8, L.R. 28 MAGGIO 1985, N.17 E ART. 8, L.R. 28 APRILE 1986, N.10) Direzione Generale: GABINETTO DEL PRESIDENTE DELLA GIUNTA	0,00	0,00	0,00	0,00	0,00	0,00	0,00	0,00
		TOTALE CAPITOLO 004487	0,00	0,00	0,00	0,00	0,00	0,00	0,00	0,00
2012			514.000,00	524.000,00	437.000,00	437.000,00	77.000,00	78.000,00	0,00	0,00
004489		2.1.162.1.01.01 (CORRENTE FUNZIONAM.) (MEZZI PROPRI) CONTRIBUTI AD ENTI E ISTITUZIONI PRIVATE PER INIZIATIVE RELATIVE ALLA ORGANIZZAZIONE DI CONVEGNI (ART. 8, L.R. 28 MAGGIO 1985, N.17 E ART. 8, L.R. 28 APRILE 1986, N.10) Direzione Generale: GABINETTO DEL PRESIDENTE DELLA GIUNTA	514.000,00	524.000,00	437.000,00	437.000,00	77.000,00	78.000,00	0,00	0,00
		TOTALE CAPITOLO 004489	514.000,00	524.000,00	437.000,00	437.000,00	77.000,00	78.000,00	0,00	0,00
2015			1.038.500,00	580.352,66	449.500,00	842.600,00	181.400,00	130.892,66	1.000,00	0,00
002820		1.1.152.1.01.01 (CORRENTE FUNZIONAM.) (MEZZI PROPRI) TRASFERIMENTO AI COMUNI PER SPESE ELETTORALI DELLA REGIONE (ART. 17, L.23/4/76, N.136, L.R. 23 LUGLIO 2014, N.21) - SPESE OBBLIGATORIE ORGANIZZATIVE, PERSONALE, SISTEMI INFORMATIVI E TELEMATICA	1.038.500,00	580.352,66	449.500,00	842.600,00	181.400,00	130.892,66	1.000,00	0,00
		TOTALE CAPITOLO 002820	1.038.500,00	580.352,66	449.500,00	842.600,00	181.400,00	130.892,66	1.000,00	0,00
2014			1.181.086,77	0,00	12.500,00	0,00	0,00	0,00	1.000,00	0,00
002822		1.1.141.1.01.01 (CORRENTE FUNZIONAM.) (MEZZI PROPRI) CONSUNDAZIONI ELETTORALI E REFERENDUM - SPESE PERSONALE, SISTEMI INFORMATIVI E TELEMATICA	1.181.086,77	0,00	12.500,00	0,00	0,00	0,00	1.000,00	0,00
		TOTALE CAPITOLO 002822	1.181.086,77	0,00	12.500,00	0,00	0,00	0,00	1.000,00	0,00
2015			1.713.659,95	1.713.659,95	0,00	365.304,12	167.269,06	550.286,41	329.877,84	53.139,51
002625		1.1.153.1.01.01 (CORRENTE FUNZIONAM.) (MEZZI PROPRI) TRASFERIMENTO AI COMUNI PER SPESE PER L'ESERCIZIO DEI REFERENDUM ELETTORALI (L.R. 23 NOVEMBRE 1999, N.34 E S.S.M.) - SPESE OBBLIGATORIE	1.713.659,95	1.713.659,95	0,00	365.304,12	167.269,06	550.286,41	329.877,84	53.139,51
		TOTALE CAPITOLO 002625	1.713.659,95	1.713.659,95	0,00	365.304,12	167.269,06	550.286,41	329.877,84	53.139,51
2015			70.000,00	70.000,00	59.600,00	59.600,00	10.400,00	10.400,00	0,00	0,00
002626		1.1.141.1.01.01 (CORRENTE FUNZIONAM.) (MEZZI PROPRI) SPESE PER L'ACQUISTO DI BENI PER CONSULTAZIONI ELETTORALI E REFERENDUM - SPESE OBBLIGATORIE	70.000,00	70.000,00	59.600,00	59.600,00	10.400,00	10.400,00	0,00	0,00
		TOTALE CAPITOLO 002626	70.000,00	70.000,00	59.600,00	59.600,00	10.400,00	10.400,00	0,00	0,00
2015			0,00	0,00	0,00	0,00	0,00	0,00	0,00	0,00
002628		1.1.141.1.01.01 (CORRENTE FUNZIONAM.) (MEZZI PROPRI) SPESE PER CONSULTAZIONI DEL METEORO DI CONSULTAZIONI METEOROLOGICHE - SPESE OBBLIGATORIE	0,00	0,00	0,00	0,00	0,00	0,00	0,00	0,00
		TOTALE CAPITOLO 002628	0,00	0,00	0,00	0,00	0,00	0,00	0,00	0,00
PARTE 1 AREA DI INTERVENTO 2 FUNZIONE OBIETTIVO 1										





REGIONE EMILIA-ROMAGNA

RENDICONTO GENERALE PER L'ESERCIZIO FINANZIARIO 2015 PARTE SPESA

BANCA SPENDITE COMPENSAZIONE + R.R. PP. INIZIALI	SPANDIMENTO DI CASSA	PAIAMENTI IN CONTRO CORRENDA E RESIDUI	TIRAMENTI ASSUMI NELLO ESERCIZIO	RICORRENTI DI IMPEGNI SULL'ESERCIZIO COMPENSAZIONE	RICORRENTI DI PAIAMENTI SU SPANDIMENTI DI CASSA	ELIMINAZIONI DEI RESIDUI PER INSOLVENZA, PER PERIZIA RITIRATA	RESIDUI PASSIVI DA RIFORMARE
NOTE: NUOVA ISTITUZIONE Direzioe generale: CENTRALE - ORGANIZZAZIONE, PERSONALE, SISTEMI INFORMATIVI E TELEMATICA, TOTALE CAPITOLO 003825							
2015 003827 1.1.141.1.01.01 (CORRENTE FUNZIONAM.) (MEZZI PROPRI) SPESA PER CONSUMI PER IL PIANO TELEMATICO REGIONALE (L.R. 24 MAGGIO 2004, N.11) NOTE: NUOVA ISTITUZIONE Direzioe generale: CENTRALE - ORGANIZZAZIONE, PERSONALE, SISTEMI INFORMATIVI E TELEMATICA, TOTALE CAPITOLO 003827	446.000,00	446.000,00	445.855,98	0,00	144,02	0,00	0,00
2015 003829 1.1.141.1.01.01 (CORRENTE FUNZIONAM.) (MEZZI PROPRI) SPESA PER PRESTAZIONI PROFESSIONALI E SPECIALISTICHE NELL'AMBITO DEL PIANO TELEMATICO REGIONALE (L.R. 24 MAGGIO 2004, N.11) NOTE: NUOVA ISTITUZIONE Direzioe generale: CENTRALE - ORGANIZZAZIONE, PERSONALE, SISTEMI INFORMATIVI E TELEMATICA, TOTALE CAPITOLO 003829	2.066.934,06	828.050,03	429.664,04	1.769.734,73	297.199,33	398.385,99	1.340.070,69
2015 003831 1.1.141.1.01.01 (CORRENTE FUNZIONAM.) (MEZZI PROPRI) SPESA PER PRESTAZIONI PROFESSIONALI E SPECIALISTICHE NELL'AMBITO DEL PIANO TELEMATICO REGIONALE (L.R. 24 MAGGIO 2004, N.11) NOTE: NUOVA ISTITUZIONE Direzioe generale: CENTRALE - ORGANIZZAZIONE, PERSONALE, SISTEMI INFORMATIVI E TELEMATICA, TOTALE CAPITOLO 003831	78.964,00	19.489,20	0,00	23.964,00	55.000,00	19.489,20	23.964,00
2015 003833 1.1.141.1.01.01 (CORRENTE FUNZIONAM.) (MEZZI PROPRI) SPESA PER COMMISSIONI E CONTI NELL'AMBITO DEL PIANO TELEMATICO REGIONALE (L.R. 24 MAGGIO 2004, N.11) NOTE: NUOVA ISTITUZIONE Direzioe generale: CENTRALE - ORGANIZZAZIONE, PERSONALE, SISTEMI INFORMATIVI E TELEMATICA, TOTALE CAPITOLO 003833	50.000,00	50.000,00	0,00	20.951,47	29.048,53	50.000,00	20.951,47
2015 003878 1.1.142.1.01.01 (CORRENTE FUNZIONAM.) (MEZZI PROPRI) SPESA PER CONSULENZE NELL'AMBITO DELLA CARTOGRAFIA REGIONALE DI BASE E DEI SISTEMI INFORMATIVI GEOGRAFICI (L.R. 19 APRILE 1975, N.24) NOTE: NUOVA ISTITUZIONE Direzioe generale: CENTRALE - ORGANIZZAZIONE, PERSONALE, SISTEMI INFORMATIVI E TELEMATICA, TOTALE CAPITOLO 003878	0,00	0,00	0,00	0,00	0,00	0,00	0,00
2015 003882 1.1.141.1.01.01 (CORRENTE FUNZIONAM.) (MEZZI PROPRI) SPESA PER PRESTAZIONI PROFESSIONALI E SPECIALISTICHE NELL'AMBITO DELLA CARTOGRAFIA REGIONALE DI BASE E DEI SISTEMI INFORMATIVI GEOGRAFICI (L.R. 19 APRILE 1975, N.24) NOTE: NUOVA ISTITUZIONE Direzioe generale: CENTRALE - ORGANIZZAZIONE, PERSONALE, SISTEMI INFORMATIVI E TELEMATICA, TOTALE CAPITOLO 003882	247.204,70	224.161,41	0,00	18.517,06	228.687,64	224.161,41	18.517,06
2015 003884 1.1.141.1.01.01 (CORRENTE FUNZIONAM.) (MEZZI PROPRI) SPESA PER PRESTAZIONI PROFESSIONALI E SPECIALISTICHE NELL'AMBITO DELLA CARTOGRAFIA REGIONALE DI BASE E DEI SISTEMI INFORMATIVI GEOGRAFICI (L.R. 19 APRILE 1975, N.24) NOTE: NUOVA ISTITUZIONE Direzioe generale: CENTRALE - ORGANIZZAZIONE, PERSONALE, SISTEMI INFORMATIVI E TELEMATICA, TOTALE CAPITOLO 003884	0,00	0,00	0,00	0,00	0,00	0,00	0,00
2015 003892 1.1.141.1.01.01 (CORRENTE FUNZIONAM.) (MEZZI PROPRI) SPESA PER LA GESTIONE E MANUTENZIONE DEI SISTEMI (L.R. 19 APRILE 1975, N.24) NOTE: NUOVA ISTITUZIONE Direzioe generale: CENTRALE - ORGANIZZAZIONE, PERSONALE, SISTEMI INFORMATIVI E TELEMATICA, TOTALE CAPITOLO 003892	120.000,00	36.000,00	0,00	20.000,00	100.000,00	36.000,00	20.000,00
2015 003902 1.1.141.1.01.01 (CORRENTE FUNZIONAM.) (MEZZI PROPRI) SPESA PER SERVIZI INFORMATIVI E DI	5.649.702,80	5.233.294,02	1.555.234,50	5.353.355,26	296.347,54	2.223.124,47	3.798.120,76

PARTE I AREA DI INTERVENTO 2 FUNZIONE OBIETTIVO 1

REGIONE EMILIA-ROMAGNA				RENDCONTO GENERALE PER L'ESERCIZIO FINANZIARIO 2015														PARTE SPESA																													
ESERCIZIO	CAPITULO	DESCRIZIONE DEL CAPITULO	ANSA SPENDITE (SPESE COMPENSA + R.R. PR. INIZIALI)	RENDCONTO GENERALE PER L'ESERCIZIO FINANZIARIO 2015														PARTE SPESA																													
				STABILIMENTO DI CASSA	PAIAMENTI IN CONTRO CONTABILITA' RESIDUI	INTERESSI ASSUMI NEGLI ESERCIZI	RICORRERE DI IMPEGNI STABILIMENTI DI COMPETENZA	RICORRERE DI IMPEGNI STABILIMENTI DI COMPETENZA	PER IMPEGNATI PER PERIZIONE	PER IMPEGNATI PER PERIZIONE	RESIDUI PASSIVE DA IMPORRERE																																				
2014	00392	TELECOMUNICAZIONI (L.R. 24 MAGGIO 2004, N.11)	1.428.544,30	0,00	1.372.693,88	0,00	0,00	0,00	296.347,54	2.223.124,47	0,00	51.374,90	0,00	4.475,52	0,00	4.475,52	0,00																														
2013	00392		87.498,04	0,00	82.241,17	0,00	0,00	0,00	0,00	0,00	0,00	626,93	0,00	4.629,94	0,00	4.629,94	0,00																														
2012	00392	Direzione Generale: CENTRALE - ORGANIZZAZIONE, PERSONALE, SISTEMI INFORMATIVI E TELEMATICA. TOTALE CAPITULO 00392	4.781,21	0,00	0,00	0,00	0,00	0,00	0,00	0,00	0,00	0,00	0,00	4.781,21	0,00	4.781,21	0,00																														
2015	00394	1.1.144.1.01.01 (CORRENTE FUNZIONAM.) (MEZZI PROPRI) SPESE PER CONONI DI LOCALIZIONE PER I SITI DELLA RETE RADIOBOLLE R.3 (ART. 9, L.R. 24 MAGGIO 2004, N.11)	0,00	127.015,95	0,00	0,00	0,00	0,00	0,00	127.015,95	0,00	0,00	0,00	127.015,95	0,00	127.015,95	0,00																														
2013	00394	Direzione Generale: CENTRALE - ORGANIZZAZIONE, PERSONALE, SISTEMI INFORMATIVI E TELEMATICA. TOTALE CAPITULO 00394	127.015,95	127.015,95	0,00	0,00	0,00	0,00	0,00	127.015,95	0,00	0,00	0,00	127.015,95	0,00	127.015,95	0,00																														
2015	00395	1.1.141.1.01.01 (CORRENTE FUNZIONAM.) (MEZZI PROPRI) SPESE PER ACQUISTO DI BENI E MATERIALI DI CONSUMO A SUPPORTO DEL SISTEMA INFORMATIVO-INFORMATICO E DI TELECOMUNICAZIONE REGIONALE (L.R. 24 MAGGIO 2004, N.11). NOTE: NUOVA ISTITUZIONE DEL SISTEMA INFORMATIVO-INFORMATICO REGIONALE - ORGANIZZAZIONE, PERSONALE, SISTEMI INFORMATIVI E TELEMATICA. TOTALE CAPITULO 00395	80.000,00	24.000,00	5.321,64	36.310,86	43.689,14	18.678,36	0,00	0,00	0,00	0,00	0,00	30.989,22	0,00	30.989,22	0,00																														
				TOTALE UPB 1.2.1.1. 860				26.542.516,95				16.575.677,71				18.185.900,40				1.501.046,93				9.966.839,24				2.472.738,89				13.904.818,31															
				di cui competenza				19.686.347,33				6.179.746,84				18.185.900,40				1.501.046,93				9.966.839,24				2.472.738,89				13.904.818,31															
				di cui Residui				0,00				10.395.930,87				0,00				0,00				0,00				0,00				1.898.664,75				0,00											
				TOTALE SPESE CORRENTI DI FINANZIAMENTO				284.761.616,43				202.712.737,40				215.478.601,29				41.388.618,46				62.048.879,03				32.968.151,41				48.112.504,81				42.766.263,28											
				di cui competenza				256.887.219,75				172.712.338,01				215.478.601,29				41.388.618,46				62.048.879,03				32.968.151,41				48.112.504,81				42.766.263,28											
				di cui Residui				28.874.396,68				30.000.399,39				0,00				0,00				0,00				0,00				0,00				5.346.241,53				0,00							
UPB 1.2.1.2.1100 STUDI E CONSULENZE				214.816,00				174.987,50				96.850,00				59.900,00				31.166,00				78.137,50				34.400,00				52.400,00				0,00				6.000,00							
UPB 1.2.1.2.1101 (CORRENTE OPERATIVA) (MEZZI PROPRI) SPESE PER STUDI, CONSULENZE E COLLABORAZIONI.				91.066,00				174.987,50				7.500,00				59.900,00				31.166,00				78.137,50				0,00				0,00				0,00				52.400,00							
2014				100.000,00				0,00				0,00				0,00				0,00				0,00				0,00				0,00				0,00				0,00				0,00			
2013				23.750,00				0,00				13.750,00				0,00				0,00				0,00				10.000,00				0,00				0,00				0,00				0,00			
2015				16.000,00				16.000,00				0,00				6.000,00				10.000,00				16.000,00				0,00				0,00				0,00				6.000,00							
2015				16.000,00				16.000,00				0,00				6.000,00				10.000,00				16.000,00				0,00				0,00				0,00				6.000,00							
UPB 1.2.1.2.1110 SPESE PER PROGRAMMAZIONE E PIANIFICAZIONE TERRITORIALE REGIONALE				230.816,00				190.987,50				96.850,00				65.900,00				41.166,00				94.137,50				34.400,00				58.400,00				0,00				0,00				58.400,00			
2015				107.066,00				190.987,50				7.500,00				65.900,00				41.166,00				94.137,50				0,00				0,00				0,00				58.400,00							
2013				123.750,00				0,00				89.350,00				0,00				0,00				0,00				0,00				0,00				0,00				0,00				0,00			
2014				77.500,00				73.750,00				0,00				33.750,00				43.750,00				73.750,00				0,00				0,00				0,00				73.750,00							
2015				77.500,00				73.750,00				0,00				33.750,00				43.750,00				73.750,00				0,00				0,00				0,00				73.750,00							
TOTALE CAPITULO 002104				77.500,00				73.750,00				0,00				33.750,00				43.750,00				73.750,00				0,00				0,00				0,00				73.750,00							

## REGIONE EMILIA-ROMAGNA

## RENDICONTO GENERALE PER L'ESERCIZIO FINANZIARIO 2015 PARTE SPESA

ESERCIZIO	CAPITOLO	DESCRIZIONE DEL CAPITOLO	MASSA SPESIERA (SPESA COMPENSA + R.R. PP. INIZIALI)	SPANZIAMENTO DI CASSA	PACQUETTI IN CONTO COMPLEZZA E RESIDUI	INDEBITI ASSUNTI NELLO ESERCIZIO	RISORSE DI SOSTEGNO DI COMPETENZA	RISORSE DI PACQUETTI SU SPANZIAMENTI DI CASSA	ELIMINAZIONI DEI RESIDUI		RESIDUI PASSIVI DA SOSPENSIONE
									PER INDEBITI RIPRISTINATI	PER PERSECUZIONE	
2015	002106	2.1.141.2.01.01 (CORRENTE OPERATIVA) (MEZZI PROPRI) SPESA PER SERVIZI DI LAVORO PESSIBILE PER IL PIANO TERRITORIALE REGIONALE (ART. 23, L.R. 24 MARZO 2000, N.20). NOTE: NUOVA ISTITUZIONE DIREZIONE GENERALE: PROGRAMMAZIONE TERRITORIALE E NEGOZIATA INTERSE. RELAZIONI EUROPEE E RELAZIONI INTERNAZIONALI TOTALE CAPITOLO 002106	40.000,00	12.000,00	0,00	0,00	40.000,00	12.000,00	0,00	0,00	0,00
2015	002108	2.1.141.2.01.01 (CORRENTE OPERATIVA) (MEZZI PROPRI) SPESA PER RAPPRESENTANZA ORGANIZZAZIONE DI EVENTI, PUBBLICITA' E TRASFERTE PER IL PIANO TERRITORIALE REGIONALE (ART. 23, L.R. 24 MARZO 2000, N.20). NOTE: NUOVA ISTITUZIONE DIREZIONE GENERALE: PROGRAMMAZIONE TERRITORIALE E NEGOZIATA INTERSE. RELAZIONI EUROPEE E RELAZIONI INTERNAZIONALI TOTALE CAPITOLO 002108	10.000,00	5.625,00	0,00	0,00	10.000,00	5.625,00	0,00	0,00	0,00
2015	002110	2.1.141.2.01.01 (CORRENTE OPERATIVA) (MEZZI PROPRI) SPESA PER IL PIANO TERRITORIALE REGIONALE (ART. 20) DIREZIONE GENERALE: PROGRAMMAZIONE TERRITORIALE E NEGOZIATA INTERSE. RELAZIONI EUROPEE E RELAZIONI INTERNAZIONALI TOTALE CAPITOLO 002110	37.500,00	0,00	0,00	0,00	37.500,00	0,00	0,00	0,00	0,00
2015	002112	2.1.141.2.01.01 (CORRENTE OPERATIVA) (MEZZI PROPRI) SPESA PER IL PIANO TERRITORIALE PANSAGGISTICO REGIONALE (ART. 40 QUATER, L.R. 24 MARZO 2000, N. 20) DIREZIONE GENERALE: PROGRAMMAZIONE TERRITORIALE E NEGOZIATA INTERSE. RELAZIONI EUROPEE E RELAZIONI INTERNAZIONALI TOTALE CAPITOLO 002112	61.250,00	133.424,00	17.500,00	26.250,00	35.000,00	51.600,00	41.250,00	0,00	0,00
2014	002110	2.1.141.2.01.01 (CORRENTE OPERATIVA) (MEZZI PROPRI) SPESA PER IL PIANO TERRITORIALE REGIONALE (ART. 20) DIREZIONE GENERALE: PROGRAMMAZIONE TERRITORIALE E NEGOZIATA INTERSE. RELAZIONI EUROPEE E RELAZIONI INTERNAZIONALI TOTALE CAPITOLO 002110	37.500,00	0,00	0,00	0,00	37.500,00	0,00	0,00	0,00	0,00
2014	002112	2.1.141.2.01.01 (CORRENTE OPERATIVA) (MEZZI PROPRI) SPESA PER IL PIANO TERRITORIALE PANSAGGISTICO REGIONALE (ART. 40 QUATER, L.R. 24 MARZO 2000, N. 20) DIREZIONE GENERALE: PROGRAMMAZIONE TERRITORIALE E NEGOZIATA INTERSE. RELAZIONI EUROPEE E RELAZIONI INTERNAZIONALI TOTALE CAPITOLO 002112	23.424,00	0,00	23.424,00	0,00	0,00	0,00	0,00	0,00	0,00
2015	002114	2.1.141.2.01.01 (CORRENTE OPERATIVA) (MEZZI PROPRI) SPESA PER SVILUPPO E PROMOZIONE DELLA PIANTICOLTIVO URBANISTICA (L.R. 24 MARZO 2000, N. 20) DIREZIONE GENERALE: PROGRAMMAZIONE TERRITORIALE E NEGOZIATA INTERSE. RELAZIONI EUROPEE E RELAZIONI INTERNAZIONALI TOTALE CAPITOLO 002114	0,00	112.000,01	0,00	0,00	0,00	53.199,81	0,00	0,00	0,00
2014	002114	2.1.141.2.01.01 (CORRENTE OPERATIVA) (MEZZI PROPRI) SPESA PER SVILUPPO E PROMOZIONE DELLA PIANTICOLTIVO URBANISTICA (L.R. 24 MARZO 2000, N. 20) DIREZIONE GENERALE: PROGRAMMAZIONE TERRITORIALE E NEGOZIATA INTERSE. RELAZIONI EUROPEE E RELAZIONI INTERNAZIONALI TOTALE CAPITOLO 002114	65.000,00	0,00	51.850,20	0,00	0,00	0,00	0,00	0,00	0,00
2013	002114	2.1.141.2.01.01 (CORRENTE OPERATIVA) (MEZZI PROPRI) SPESA PER SVILUPPO E PROMOZIONE DELLA PIANTICOLTIVO URBANISTICA (L.R. 24 MARZO 2000, N. 20) DIREZIONE GENERALE: PROGRAMMAZIONE TERRITORIALE E NEGOZIATA INTERSE. RELAZIONI EUROPEE E RELAZIONI INTERNAZIONALI TOTALE CAPITOLO 002114	137.000,01	0,00	6.950,00	0,00	0,00	0,00	110.000,00	0,00	0,00
2015	002119	2.1.141.2.01.01 (CORRENTE OPERATIVA) (MEZZI PROPRI) SPESA PER PRESTAZIONI PROGRAMMATE E SPECIFICHE PER IL PIANO TERRITORIALE PANSAGGISTICO REGIONALE (ART.40 QUATER, L.R. 24 MARZO 2000, N.20) NOTE: NUOVA ISTITUZIONE DIREZIONE GENERALE: PROGRAMMAZIONE TERRITORIALE E NEGOZIATA INTERSE. RELAZIONI EUROPEE E RELAZIONI INTERNAZIONALI TOTALE CAPITOLO 002119	88.000,00	86.355,60	0,00	74.686,80	13.313,20	86.355,60	0,00	0,00	0,00
2015	002121	2.1.141.2.01.01 (CORRENTE OPERATIVA) (MEZZI PROPRI) SPESA PER SVILUPPO E PROMOZIONE DELLA PIANTICOLTIVO URBANISTICA (L.R. 24 MARZO 2000, N.20) NOTE: NUOVA ISTITUZIONE DIREZIONE GENERALE: PROGRAMMAZIONE TERRITORIALE E NEGOZIATA INTERSE. RELAZIONI EUROPEE E RELAZIONI INTERNAZIONALI TOTALE CAPITOLO 002121	0,00	0,00	0,00	0,00	0,00	0,00	0,00	0,00	0,00
2015	002123	2.1.141.2.01.01 (CORRENTE OPERATIVA) (MEZZI PROPRI) SPESA PER SERVIZI PROGRAMMATICI E DI TECNICAZIONE PER IL PIANO TERRITORIALE PANSAGGISTICO REGIONALE (ART.40 QUATER, L.R. 24 MARZO 2000, N.20) NOTE: NUOVA ISTITUZIONE DIREZIONE GENERALE: PROGRAMMAZIONE TERRITORIALE E NEGOZIATA INTERSE. RELAZIONI EUROPEE E RELAZIONI INTERNAZIONALI TOTALE CAPITOLO 002123	0,00	0,00	0,00	0,00	0,00	0,00	0,00	0,00	0,00
2015	002127	2.1.141.2.01.01 (CORRENTE OPERATIVA) (MEZZI PROPRI) SPESA PER SVILUPPO E PROMOZIONE DELLA PIANTICOLTIVO URBANISTICA (L.R. 24 MARZO 2000, N.20) NOTE: NUOVA ISTITUZIONE DIREZIONE GENERALE: PROGRAMMAZIONE TERRITORIALE E NEGOZIATA INTERSE. RELAZIONI EUROPEE E RELAZIONI INTERNAZIONALI TOTALE CAPITOLO 002127	195.000,00	195.000,00	0,00	92.689,66	102.310,34	195.000,00	0,00	0,00	0,00

REGIONE EMILIA-ROMAGNA		RENDICONTO GENERALE PER L'ESERCIZIO FINANZIARIO 2015											PARTE SPESA					
ESERCIZIO CAPITOLO	DESCRIZIONE DEL CAPITOLO	ANZA SPESARE (SERVIZI + R.R. PP. INIZIALI)	SPANDIMENTO DI CASSA	PAGAMENTI IN CONTO COMPETENZA E RESIDUI	INTERESSI PASSIVI NELLO ESERCIZIO	RISORSE ASSUNTE ESERCIZIO	RISORSE DI SPANDIMENTI DI COMPETENZA	RISORSE DI PAGAMENTI DI SPANDIMENTI DI CASSA	ELIMINAZIONI PER INSUFFICIENZA PER PERSECUZIONE RITROVATA	PER INSUFFICIENZA PER PERSECUZIONE RITROVATA	RESIDUI PASSIVI DA SOPPORTARE	PARTE SPESA						
												RESIDUI DELL'ESERCIZIO IN CONTO COMPETENZA E RESIDUI	RESIDUI DELL'ESERCIZIO IN CONTO COMPETENZA E RESIDUI	RESIDUI DELL'ESERCIZIO IN CONTO COMPETENZA E RESIDUI				
REGIONE EMILIA-ROMAGNA													RENDICONTO GENERALE PER L'ESERCIZIO FINANZIARIO 2015			PARTE SPESA		
2015	002129	2.1.141.2.01.01 (CORRENTE OPERATIVA) (MEZZI PROPRI) SPESA PER SERVIZI DI LAVORO SPESABILE PER LO SVILUPPO E PROMOZIONE DELLA PIANIFICAZIONE URBANISTICA (L.R. 24 N.20) NOTE: NUOVA ISTITUZIONE Direziona Generale: PROGRAMMAZIONE TERRITORIALE E NECESSITA', INTERESSE, RELAZIONI EUROPEE E RELAZIONI INTERNAZIONALI	TOTALE CAPITOLO 002127 195.000,00	195.000,00	0,00	0,00	92.689,66	102.310,34	195.000,00	0,00	0,00	0,00	92.689,66					
2015	002131	2.1.141.2.01.01 (CORRENTE OPERATIVA) (MEZZI PROPRI) SPESA PER RAPPRESENTANZA, ORGANIZZAZIONE DI EVENTI, PUBBLICITA' E TRASFERTE PER LO SVILUPPO E PROMOZIONE E PROMOZIONE DELLA PIANIFICAZIONE URBANISTICA (L.R. 24 N.20) NOTE: NUOVA ISTITUZIONE Direziona Generale: PROGRAMMAZIONE TERRITORIALE E NECESSITA', INTERESSE, RELAZIONI EUROPEE E RELAZIONI INTERNAZIONALI	TOTALE CAPITOLO 002129 0,00	0,00	0,00	0,00	0,00	0,00	0,00	0,00	0,00	0,00	0,00					
2015	002133	2.1.141.2.01.01 (CORRENTE OPERATIVA) (MEZZI PROPRI) SPESA PER SERVIZI INFORMATIVI E DI TELECOMUNICAZIONE PER LA NUOVA ISTITUZIONE DEL SERVIZIO 3049, N.20) NOTE: NUOVA ISTITUZIONE Direziona Generale: PROGRAMMAZIONE TERRITORIALE E NECESSITA', INTERESSE, RELAZIONI EUROPEE E RELAZIONI INTERNAZIONALI	TOTALE CAPITOLO 002133 5.000,00	5.000,00	0,00	0,00	0,00	5.000,00	5.000,00	0,00	0,00	0,00	0,00					
2015	004000	1.1.141.2.01.01 (CORRENTE OPERATIVA) (MEZZI PROPRI) SPESA PER LA STRUTTURA ORGANIZZATIVA COMPRESA MASSIMA TEMPERATIVITA' NELL'ECONOMIA (ART.19, L.R. 16 GENNAIO 1997, N.2). Direziona Generale: GABINETTO DEL PRESIDENTE DELLA REGIONE	TOTALE UFB 1.2.1.2. 1110 849.674,01 di cui Competenza 476.750,00 di cui Residui 372.924,01	103.830,76 103.830,76 0,00	0,00	48.884,01	81.400,00	54.946,75	188.750,00	0,00	0,00	0,00	3.000,00					
2015	004020	1.1.123.2.01.01 (CORRENTE OPERATIVA) (MEZZI PROPRI) AZIENDE Generali - GENERALE - ORGANIZZAZIONE, PERSONALE, SISTEMI INFORMATIVI E TELECOMUNICAZIONE, TOTALE CAPITOLO 004020	TOTALE UFB 1.2.1.2. 1120 136.078,00 di cui Competenza 84.400,00 di cui Residui 51.678,00	103.830,76 103.830,76 0,00	0,00	48.884,01	81.400,00	54.946,75	2.793,99	0,00	0,00	0,00	3.000,00					
2015	005070	1.1.151.2.01.01 (CORRENTE OPERATIVA) (MEZZI PROPRI) VERBALE CONTRIBUTI ALL'ASRN AI SENSI DELL'ART. 46, COME 8 E 9, DELLA LEGGE 3 MARZO 2001, N.165. Direziona Generale: CENTRALE - ORGANIZZAZIONE, PERSONALE, SISTEMI INFORMATIVI E TELECOMUNICAZIONE, TOTALE CAPITOLO 005070	TOTALE UFB 1.2.1.2. 1140 1.574.054,10 di cui Competenza 1.100.000,00 di cui Residui 474.054,10	1.574.054,10 1.574.054,10 0,00	0,00	794.440,38	313.974,20	779.613,72	11.697,50	0,00	0,00	0,00	453.942,02					
2015	005070	1.1.151.2.01.01 (CORRENTE OPERATIVA) (MEZZI PROPRI) VERBALE CONTRIBUTI ALL'ASRN AI SENSI DELL'ART. 46, COME 8 E 9, DELLA LEGGE 3 MARZO 2001, N.165. Direziona Generale: CENTRALE - ORGANIZZAZIONE, PERSONALE, SISTEMI INFORMATIVI E TELECOMUNICAZIONE, TOTALE CAPITOLO 005070	TOTALE UFB 1.2.1.2. 1140 12.000,00 di cui Competenza 12.000,00 di cui Residui 0,00	12.000,00 12.000,00 0,00	0,00	8.794,70	3.205,30	3.205,30	0,00	0,00	0,00	0,00	0,00					
2015	005070	1.1.151.2.01.01 (CORRENTE OPERATIVA) (MEZZI PROPRI) VERBALE CONTRIBUTI ALL'ASRN AI SENSI DELL'ART. 46, COME 8 E 9, DELLA LEGGE 3 MARZO 2001, N.165. Direziona Generale: CENTRALE - ORGANIZZAZIONE, PERSONALE, SISTEMI INFORMATIVI E TELECOMUNICAZIONE, TOTALE CAPITOLO 005070	TOTALE UFB 1.2.1.2. 1145 12.000,00 di cui Competenza 12.000,00 di cui Residui 0,00	12.000,00 12.000,00 0,00	0,00	8.794,70	3.205,30	3.205,30	0,00	0,00	0,00	0,00	0,00					
PARTE I AREA DI INTERVENTO 2 FUNZIONE OBIETTIVO 1													23					



## REGIONE EMILIA-ROMAGNA

## RENDICONTO GENERALE PER L'ESERCIZIO FINANZIARIO 2015

## PARTE SPESA

ESERCIZIO	CAPITOLO	DESCRIZIONE DEL CAPITOLO	ANSA SPENDITE (SPESA CORRISPONDENTE + PR. PR. INIZIALI)	SPANDIMENTO DI CASSA	PAIAMENTI IN CONTRO CORRENDA E RESIDUI	INTERESSI ASSUMI NELLA SPESA	RIFORME DI SPESA	RIFORME DI SPESA	RIFORME DI SPESA	RIFORME DI SPESA	ELIMINAZIONI DEI RESIDUI PER INSISTENZA, PER PERIZIONE		RESIDUI PASSIVI DA RIPORTARE
											PER INSISTENZA, PER PERIZIONE	RESIDUI PASSIVI DA RIPORTARE	
2015	003947	PARTECIPAZIONE (ART. 10, L.R. 20 OTTOBRE 1992, N. 39; ART. 13, L.R. 24 MAGGIO 2004, N.11 E L.R. 9 FEBBRAIO 2010, N.3). NOTE: NUOVA ISTITUZIONE DIREZIONE GENERALE - ORGANIZZAZIONE, PERSONALE, SISTEMI INFORMATIVI E TELEMATICA TOTALE CAPITOLATO 003943	83.989,20	25.000,00	0,00	53.875,20	30.114,00	25.000,00	0,00	0,00	0,00	53.875,20	0,00
2015	003949	2.1.141.2.01.01 (CORRENTE OPERATIVA) (MEZZI PROPRI) SPESA PER LAVORO FLESSIBILE NELL'AMBITO DELLA L.R. 20 OTTOBRE 1992, N. 39; ART. 13, L.R. 24 MAGGIO 2004, N.11 E L.R. 9 FEBBRAIO 2010, N. 3). NOTE: NUOVA ISTITUZIONE DIREZIONE GENERALE - ORGANIZZAZIONE, PERSONALE, SISTEMI INFORMATIVI E TELEMATICA TOTALE CAPITOLATO 003947	0,00	0,00	0,00	0,00	0,00	0,00	0,00	0,00	0,00	0,00	0,00
2015	003949	2.1.141.2.01.01 (CORRENTE OPERATIVA) (MEZZI PROPRI) SPESA PER UTENZE E CANONI NELL'AMBITO DELL'ATTIVITA' INFORMATICA E STATISTICA (L.R. 24 MAGGIO 2004, N.11) NOTE: NUOVA ISTITUZIONE DIREZIONE GENERALE - ORGANIZZAZIONE, PERSONALE, SISTEMI INFORMATIVI E TELEMATICA TOTALE CAPITOLATO 003949	22.000,00	22.000,00	10.145,52	11.770,16	10.229,84	11.894,48	0,00	0,00	0,00	0,00	1.624,64
2015	003951	2.1.142.2.01.01 (CORRENTE OPERATIVA) (MEZZI PROPRI) SPESA PER CONSULENZA NELL'AMBITO DELL'ATTIVITA' INFORMATICA (L.R. 24 MAGGIO 2004, N. 11). NOTE: NUOVA ISTITUZIONE DIREZIONE GENERALE - ORGANIZZAZIONE, PERSONALE, SISTEMI INFORMATIVI E TELEMATICA TOTALE CAPITOLATO 003951	10.000,00	10.000,00	10.000,00	10.000,00	0,00	0,00	0,00	0,00	0,00	0,00	0,00
2015	003953	2.1.141.2.01.01 (CORRENTE OPERATIVA) (MEZZI PROPRI) SPESA PER LAVORO FLESSIBILE NELL'AMBITO DELL'ATTIVITA' INFORMATICA E STATISTICA (L.R. 24 MAGGIO 2004, N.11) NOTE: NUOVA ISTITUZIONE DIREZIONE GENERALE - ORGANIZZAZIONE, PERSONALE, SISTEMI INFORMATIVI E TELEMATICA TOTALE CAPITOLATO 003953	0,00	0,00	0,00	0,00	0,00	0,00	0,00	0,00	0,00	0,00	0,00
2015	003959	2.1.141.2.01.01 (CORRENTE OPERATIVA) (MEZZI PROPRI) SPESA PER ORGANIZZAZIONE EVENTI E PUBBLICITA' PER L'UFFICIO RELAZIONI CON IL PUBBLICO (ART. 10 L.R. 20 OTTOBRE 1992, N.39). NOTE: NUOVA ISTITUZIONE DIREZIONE GENERALE - ORGANIZZAZIONE, PERSONALE, SISTEMI INFORMATIVI E TELEMATICA TOTALE CAPITOLATO 003959	15.000,00	15.000,00	0,00	14.999,90	0,10	15.000,00	0,00	0,00	0,00	0,00	14.999,90
2015	003965	2.1.141.2.01.01 (CORRENTE OPERATIVA) (MEZZI PROPRI) SPESA PER PRESSIONI PERSONALI E SPECIALISTICHE PER L'UFFICIO RELAZIONI CON IL PUBBLICO (ART. 10, L.R. 20 OTTOBRE 1992, N.39). NOTE: NUOVA ISTITUZIONE DIREZIONE GENERALE - ORGANIZZAZIONE, PERSONALE, SISTEMI INFORMATIVI E TELEMATICA TOTALE CAPITOLATO 003965	0,00	0,00	0,00	0,00	0,00	0,00	0,00	0,00	0,00	0,00	0,00
2015	003967	2.1.141.2.01.01 (CORRENTE OPERATIVA) (MEZZI PROPRI) SPESA PER L'ACQUISTO DI BENI DI CONSUMO PER L'UFFICIO (ART. 10, L.R. 20 OTTOBRE 1992, N.39). NOTE: NUOVA ISTITUZIONE DIREZIONE GENERALE - ORGANIZZAZIONE, PERSONALE, SISTEMI INFORMATIVI E TELEMATICA TOTALE CAPITOLATO 003967	5.000,00	5.000,00	4.998,34	4.998,34	1,66	5.000,00	0,00	0,00	0,00	0,00	0,00
2015	003969	2.1.141.2.01.01 (CORRENTE OPERATIVA) (MEZZI PROPRI) SPESA PER L'ACQUISTO DI BENI DI CONSUMO NELL'AMBITO DELL'EDUCAZIONE ALLA SOSTENIBILITA' (L.R. 29 DICEMBRE 2009, N.27). NOTE: NUOVA ISTITUZIONE DIREZIONE GENERALE - ORGANIZZAZIONE, PERSONALE, SISTEMI INFORMATIVI E TELEMATICA TOTALE CAPITOLATO 003969	5.000,00	5.000,00	4.989,80	4.989,80	10,20	5.000,00	0,00	0,00	0,00	0,00	0,00
2015	003971	2.1.141.2.01.01 (CORRENTE OPERATIVA) (MEZZI PROPRI) SPESA PER L'ORGANIZZAZIONE EVENTI E PUBBLICITA' (L.R. 29 DICEMBRE 2009, N. 27). NOTE: NUOVA ISTITUZIONE DIREZIONE GENERALE - ORGANIZZAZIONE, PERSONALE, SISTEMI INFORMATIVI E TELEMATICA TOTALE CAPITOLATO 003971	68.000,00	68.000,00	43.436,88	43.436,88	136,42	68.000,00	0,00	0,00	0,00	0,00	24.563,12

PARTE I AREA DI INTERVENTO 2 FUNZIONE OBIETTIVO 1

PARTE I AREA DI INTERVENTO 2 FUNZIONE OBIETTIVO 1

URP 1.2.1.2.1173

2.1.166.2.01.01 (CORRENTE OPERATIVA) (MEZZI U.E.)  
RISORSE PER PRESTAZIONI PROFESSIONALI E SPECIALISTICHE PER LA GIUSTIZIA PROMOVENDO LA CONCILIATIONE IN MATERIA CIVILE E COMMERCIALE

PROGRAMMA COMUNITARIO PER LA COOPERAZIONE GIUDIZIARIA -  
RISORSE UPE

URP 1.2.1.2.1162

URP 1.2.1.2.1160

ESERCIZIO	CAPITOLO	DESCRIZIONE DEL CAPITOLO	MASSA SPESIBILE (SINCRONIZZATA + P.P. INIZIALI)	SPANDIMENTO DI CASSA	RACCONTI IN CONTRO CONTABILITA' RESIDUI	RISORSE ASSEGNATE NELLA SPESA	ECONOMIE DI TERPENTI SPENDENTI DI COMPETENZA	ECONOMIE DI PERMANENZA SU SPENDIMENTI DI CASSA	PER INDEBITAMENTO PER PERSECUZIONE RETRIBUTIVA	ELIMINAZIONE DEI RESIDUI PER INDEBITAMENTO PER PERSECUZIONE RETRIBUTIVA	RESIDUI PASSIVI DA SOSTENDE
2015	003973	2.1.142.2.01.01 (CORRENTE OPERATIVA) (MEZZI PROPRI) SPESE PER CONSULENZE NELL'AMBITO DELL'EDUCAZIONE ALLA SOSTENIBILITA' (L.R. 29 DICEMBRE 2009, N.27) NOTE: NUOVA ISTITUZIONE DIREZIONALE REGIONALE - ORGANIZZAZIONE, PERSONALE SISTEMI INFORMATIVI E TELEMATICA, TOTALE CAPITOLO 003973	68.000,00	68.000,00	43.436,88	67.863,58	136,42	24.563,12	0,00	0,00	24.426,70
2015	003975	2.1.141.2.01.01 (CORRENTE OPERATIVA) (MEZZI PROPRI) SPESE PER PRESTAZIONI PROFESSIONALI E SPECIALISTICHE NELLA ATTIVITA' ORGANIZZATIVA ALLA SOSTENIBILITA' (L.R. 29 DICEMBRE 2009, N. 27) NOTE: NUOVA ISTITUZIONE DIREZIONALE REGIONALE - ORGANIZZAZIONE, PERSONALE SISTEMI INFORMATIVI E TELEMATICA, TOTALE CAPITOLO 003975	0,00	0,00	0,00	0,00	0,00	0,00	0,00	0,00	0,00
2015	003977	2.1.141.2.01.01 (CORRENTE OPERATIVA) (MEZZI PROPRI) SPESE PER LAVORO FLESSIBILE NELL'AMBITO DELL'EDUCAZIONE ALLA SOSTENIBILITA' (L.R. 29 DICEMBRE 2009, N.27) NOTE: NUOVA ISTITUZIONE DIREZIONALE REGIONALE - ORGANIZZAZIONE, PERSONALE SISTEMI INFORMATIVI E TELEMATICA, TOTALE CAPITOLO 003977	1.011.609,84	778.872,59	400.367,79	243.774,88	325.214,22	378.204,80	70.566,56	0,00	215.460,27
		TOTALE URP 1.2.1.2. 1160	1.011.609,84	778.872,59	400.367,79	243.774,88	325.214,22	378.204,80	70.566,56	0,00	215.460,27
		di cui competenza	568.889,20	778.872,59	78.570,52	243.774,88	325.214,22	378.204,80	70.566,56	0,00	165.204,44
		di cui Residui	442.720,64	0,00	321.797,25	0,00	0,00	0,00	0,00	0,00	50.255,83
2015	003922	2.1.143.2.10.10 (CORRENTE OPERATIVA) (MEZZI PROPRI) ATTIVITA' AGROTORICA (ARTT. 22, 23 E 32 L.R. 30 MAGGIO 1997, N.15 E SUCCESSIVE MODIFICHE). ATTIVITA' FAMILISTICO-VENTTORIE ECONOMIA ITTICA, TOTALE CAPITOLO 003922	1.000,00	590,00	0,00	0,00	1.000,00	590,00	0,00	0,00	0,00
2015	003924	2.1.142.2.10.10 (CORRENTE OPERATIVA) (MEZZI PROPRI) SPESE PER PRESTAZIONI PROFESSIONALI E SPECIALISTICHE PER L'IMPLEMENTAZIONE E LA GESTIONE DELL'ANAGRAFE DELLE SOSTENIBILITA' (ART. 22, L.R. 30 MAGGIO 1997, N.15; ART.14, COMA 3, D. L55: 30 APRILE 1998, N.173; R.R. 15 SETTEMBRE 2009, N. 177). NOTE: NUOVA ISTITUZIONE DIREZIONALE REGIONALE - ORGANIZZAZIONE, PERSONALE SISTEMI INFORMATIVI E TELEMATICA, ATTIVITA' FAMILISTICO-VENTTORIE ECONOMIA ITTICA, TOTALE CAPITOLO 003924	1.000,00	590,00	0,00	0,00	1.000,00	590,00	0,00	0,00	0,00
		TOTALE URP 1.2.1.2. 1162	1.000,00	590,00	0,00	0,00	1.000,00	590,00	0,00	0,00	0,00
		di cui competenza	1.000,00	590,00	0,00	0,00	1.000,00	590,00	0,00	0,00	0,00
		di cui Residui	0,00	0,00	0,00	0,00	0,00	0,00	0,00	0,00	0,00

REGIONE EMILIA-ROMAGNA												
RENDICONTO GENERALE PER L'ESERCIZIO FINANZIARIO 2015 PARTE SPESA												
ESERCIZIO	CAPITOLO	DESCRIZIONE DEL CAPITOLO	ANSA SPESERILE (SPESA COMPENSA + R.R. PP. INIZIALI)	SPANZIAMENTO DI CASSA	PARCOURT IN CONTO COMPETENZA E RESIDUI	INTERESSI ASSUNTI NELLA SPESA	ESPORTE DI SPESA SPANZIAMENTI DI CASSA	ESPORTE DI SPESA SPANZIAMENTI DI CASSA	PER INCASSI SPESA PER PERSECUZIONE	RESIDUI PASSIVI DA INCASSARE		
2015	003982	(CONTRATTO IN DATA 16 DICEMBRE 2008 N. 045/C/2007-1/24-90 - CE-0222520089) - QUOTA UE Direzione Generale: CENTRALE - APPARATI ISTITUZIONALI E LEGISLATIVI  TOTALE CAPITOLO 0028970	0,00	0,00	0,00	0,00	0,00	0,00	0,00	0,00	0,00	0,00
TOTALE URB 1.2.1.2. 1173			0,00	0,00	0,00	0,00	0,00	0,00	0,00	0,00	0,00	0,00
di cui Competenza			0,00	0,00	0,00	0,00	0,00	0,00	0,00	0,00	0,00	0,00
di cui Residui			0,00	0,00	0,00	0,00	0,00	0,00	0,00	0,00	0,00	0,00
2015	003988	SERVIZI INFORMATICA E DI TELECOMUNICAZIONI PER IL GOVERNO REGIONALE DELLA REGIONE EMILIA-ROMAGNA, IN MATERIA DI SOCIETA' DELL'INFORMAZIONE (DELIBERA CIPE N. 20 DEL 27 MAGGIO 2005, N. 357, L. 23 DICEMBRE 2000, N. 388) - MEZZI STATALI	0,00	0,00	0,00	0,00	0,00	0,00	0,00	0,00	0,00	0,00
2015	003988	2.1.1.41.2.01.01 (CORRENTE OPERATIVA) (MEZZI STATO)  SERVIZI INFORMATICA E DI TELECOMUNICAZIONI PER IL GOVERNO REGIONALE DELLA REGIONE EMILIA-ROMAGNA, IN MATERIA DI SOCIETA' DELL'INFORMAZIONE (DELIBERA CIPE N. 20 DEL 27 MAGGIO 2005, N. 357, L. 23 DICEMBRE 2000, N. 388) - MEZZI STATALI  Direzione Generale: CENTRALE - ORGANIZZAZIONE, PERSONALE, SISTEMI INFORMATIVI E TELEMATICA  TOTALE CAPITOLO 003982	0,00	0,00	0,00	0,00	0,00	0,00	0,00	0,00	0,00	0,00
2.1.1.41.2.01.01 (CORRENTE OPERATIVA) (MEZZI STATO)			5.905,72	35.177,41	0,00	0,00	0,00	5.905,72	23.924,41	0,00	0,00	0,00
SPESSE PER PRESTAZIONI PROFESSIONALI E SPECIALISTICHE PER LA REALIZZAZIONE DEI PROGETTI PER LO SVILUPPO DELLA SOCIETA' DELL'INFORMAZIONE (L. 23 DICEMBRE 2003 DEL 13 NOVEMBRE 2003, N. 83) - MEZZI STATALI			100.076,30	0,00	0,00	0,00	0,00	0,00	0,00	0,00	0,00	0,00
TOTALE CAPITOLO 003988			117.236,02	35.177,41	11.253,00	0,00	5.905,72	23.924,41	0,00	0,00	0,00	0,00
2015	003991	2.1.1.53.2.01.01 (CORRENTE OPERATIVA) (MEZZI STATO)  TRASFERIMENTO AI PARTNER DELLE QUOTE DI COMPETENZA, PER LA REALIZZAZIONE DEI PROGETTI PER LO SVILUPPO DELLA SOCIETA' DELL'INFORMAZIONE (L. 23 DICEMBRE 2003 DEL 13 NOVEMBRE 2003, N. 83) - MEZZI STATALI  Direzione Generale: CENTRALE - ORGANIZZAZIONE, PERSONALE, SISTEMI INFORMATIVI E TELEMATICA  TOTALE CAPITOLO 003991	629,72	24.240,80	0,00	0,00	629,72	20.340,80	0,00	0,00	0,00	0,00
2.1.1.53.2.01.01 (CORRENTE OPERATIVA) (MEZZI STATO)			629,72	24.240,80	0,00	0,00	629,72	20.340,80	0,00	0,00	0,00	0,00
TRASFERIMENTO AI PARTNER DELLE QUOTE DI COMPETENZA, PER LA REALIZZAZIONE DEI PROGETTI PER LO SVILUPPO DELLA SOCIETA' DELL'INFORMAZIONE (L. 23 DICEMBRE 2003 DEL 13 NOVEMBRE 2003, N. 83) - MEZZI STATALI			34.000,00	0,00	3.900,00	0,00	0,00	0,00	0,00	0,00	0,00	30.100,00
TOTALE CAPITOLO 003999			0,00	0,00	0,00	0,00	0,00	0,00	0,00	0,00	0,00	0,00
2015	004012	2.1.1.59.2.10.02 (CORRENTE OPERATIVA) (MEZZI STATO)  TRASFERIMENTI ALLE REGIONI DEL COFINANZIAMENTO PER LA REALIZZAZIONE DEL PROGETTO "RESILIENT APPLICANT DEL CENTRO REGIONALE PER LA REALIZZAZIONE DEL PROGETTO "MAGGIO 2009" DELIBERAZIONE 8 MAGGIO 2009, N. 417 CONVENZIONE DEL 4 NOVEMBRE 2009) - MEZZI STATI  Direzione Generale: CULTURA, FORMAZIONE E LAVORO  TOTALE CAPITOLO 003999	151.864,74	59.418,21	15.153,00	0,00	6.535,44	44.285,21	0,00	0,00	0,00	130.176,30
2.1.1.59.2.10.02 (CORRENTE OPERATIVA) (MEZZI STATO)			151.864,74	59.418,21	15.153,00	0,00	6.535,44	44.285,21	0,00	0,00	0,00	130.176,30
TRASFERIMENTI ALLE REGIONI DEL COFINANZIAMENTO PER LA REALIZZAZIONE DEL PROGETTO "RESILIENT APPLICANT DEL CENTRO REGIONALE PER LA REALIZZAZIONE DEL PROGETTO "MAGGIO 2009" DELIBERAZIONE 8 MAGGIO 2009, N. 417 CONVENZIONE DEL 4 NOVEMBRE 2009) - MEZZI STATI			6.535,44	0,00	0,00	0,00	0,00	0,00	0,00	0,00	0,00	0,00
TOTALE CAPITOLO 004012			145.329,30	0,00	15.153,00	0,00	0,00	0,00	0,00	0,00	0,00	0,00
TOTALE URB 1.2.1.2. 1210			102.090,60	91.546,60	62.406,00	10.000,00	23.684,60	29.140,60	10.000,00	0,00	0,00	0,00
di cui Competenza			27.769,97	51.308,67	23.651,55	0,00	569,32	4.118,32	0,00	0,00	0,00	3.550,00
di cui Residui			47.794,47	0,00	23.598,80	10.000,00	23.115,28	0,00	0,00	0,00	0,00	0,00
di cui Residui			0,00	0,00	0,00	0,00	0,00	0,00	0,00	0,00	0,00	0,00

PARTE 1 AREA DI INTERVENTO 2 FUNZIONE OBIETTIVO 1

27



REGIONE EMILIA-ROMAGNA		RENDICONTO GENERALE PER L'ESERCIZIO FINANZIARIO 2015										PARTE SPESA	
BANCA SPENDITRICE (SPESA COMPENSA + R.R. PP. INIZIALI)	SPANDIMENTO DI CASSA	PAIAMENTI IN CONTRO COMPENSA E RESIDUI	INDEBITI ASSUMI NELLA SPESA	RICORRERE DI TERAPIE SPENDITRICE	RICORRERE DI SPANDIMENTI DI CASSA	PER INDEBITAMENTO, PER PERSECUZIONE	RESIDUI PASSIVI DA RIPORTARE						
ESERCIZIO	CAPITOLO	DESCRIZIONE DEL CAPITOLO		MAGGIORAZIONE DEL CAPITOLATO		MAGGIORAZIONE DEL CAPITOLATO		MAGGIORAZIONE DEL CAPITOLATO		MAGGIORAZIONE DEL CAPITOLATO		MAGGIORAZIONE DEL CAPITOLATO	
2015	004016	2.1.1.41.2.01.30 (CORRENTE OPERATIVA) (MEZZI U.E.)		75.564,34	51.308,67	47.190,35	27.201,55	568,32	4.118,32	24.255,67	0,00	3.550,00	
		SPESA PER ORGANIZZAZIONE EVENTI E PUBBLICITÀ PER ATTIVAZIONE DEL PROGETTO "TRAINING FOR RAISING HUMAN IN EUROPE" NELL'AMBITO DELL'OBIETTIVO TRANSFER OF INNOVATION, MULTILATER PROJECTS - POOR AREA COMMITTED 1720/2006/CE - CONVENZIONE DI FINANZIAMENTO N. UK/13/LLP - LDV/TOI-613) - RISORSE U.E.		7.978,85	7.978,85	0,00	1.000,00	6.978,85	7.978,85	0,00	0,00	1.000,00	
		NOTE: NUOVA ISTITUZIONE Direzione Generale - ORGANIZZAZIONE, PERSONALE, SISTEMI INFORMATIVI E TELECOMUNICAZIONI											
		TOTALE CAPITOLATO 004016		7.978,85	7.978,85	0,00	1.000,00	6.978,85	7.978,85	0,00	0,00	1.000,00	
2015	004017	2.1.1.41.2.01.30 (CORRENTE OPERATIVA) (MEZZI U.E.)		0,00	0,00	0,00	0,00	0,00	0,00	0,00	0,00	0,00	
		SPESA PER PRESTAZIONI PROFESSIONALI E SPECIALISTICHE PER ATTIVAZIONE DEL PROGETTO "TRAINING FOR RAISING HUMAN IN EUROPE" NELL'AMBITO DELL'OBIETTIVO TRANSFER OF INNOVATION, MULTILATER PROJECTS - PROGRAM A COMMITTED 1720/2006/CE - CONVENZIONE DI FINANZIAMENTO N. UK/13/LLP - LDV/TOI-613) - RISORSE U.E.		0,00	0,00	0,00	0,00	0,00	0,00	0,00	0,00	0,00	
		NOTE: NUOVA ISTITUZIONE Direzione Generale - ORGANIZZAZIONE, PERSONALE, SISTEMI INFORMATIVI E TELECOMUNICAZIONI											
		TOTALE CAPITOLATO 004017		0,00	0,00	0,00	0,00	0,00	0,00	0,00	0,00	0,00	
2015	004018	2.1.1.41.2.01.30 (CORRENTE OPERATIVA) (MEZZI U.E.)		0,00	0,00	0,00	0,00	0,00	0,00	0,00	0,00	0,00	
		L'ATTIVAZIONE DEL PROGETTO "TRAINING FOR RAISING HUMAN IN EUROPE" NELL'AMBITO DELL'OBIETTIVO TRANSFER OF INNOVATION, MULTILATER PROJECTS - PROGRAM A COMMITTED 1720/2006/CE - CONVENZIONE DI FINANZIAMENTO N. UK/13/LLP - LDV/TOI-613) - RISORSE U.E.		0,00	0,00	0,00	0,00	0,00	0,00	0,00	0,00	0,00	
		NOTE: NUOVA ISTITUZIONE Direzione Generale - ORGANIZZAZIONE, PERSONALE, SISTEMI INFORMATIVI E TELECOMUNICAZIONI											
		TOTALE CAPITOLATO 004018		0,00	0,00	0,00	0,00	0,00	0,00	0,00	0,00	0,00	
2015	003980	2.1.1.56.2.01.01 (CORRENTE OPERATIVA) (MEZZI PROPR)		185.633,79	150.834,12	109.596,35	38.201,55	37.231,77	41.237,77	34.255,67	0,00	4.550,00	
		FINANZIAMENTO ALL'AGENZIA REGIONALE PER LO SVILUPPO DEI MERCATI TELEMATICI - INTERCENTER (ARTT 19 E 23) L.R. 24 MAGGIO 2004, N.11)		75.433,22	150.834,12	35.651,55	38.201,55	37.231,77	41.237,77	34.255,67	0,00	4.550,00	
		NOTE: Direzione Generale - SANITA' E POLITICHE SOCIALI E PER L'INTEGRAZIONE		110.200,47	0,00	73.944,80	0,00	0,00	0,00	0,00	0,00	0,00	
		TOTALE CAPITOLATO 003980		1.600.000,00	1.600.000,00	1.600.000,00	1.600.000,00	0,00	0,00	0,00	0,00	0,00	
2015	003980	2.1.1.56.2.01.01 (CORRENTE OPERATIVA) (MEZZI PROPR)		1.600.000,00	1.600.000,00	1.600.000,00	1.600.000,00	0,00	0,00	0,00	0,00	0,00	
		FINANZIAMENTO ALL'AGENZIA REGIONALE PER LO SVILUPPO DEI MERCATI TELEMATICI - INTERCENTER (ARTT 19 E 23) L.R. 24 MAGGIO 2004, N.11)		1.600.000,00	1.600.000,00	1.600.000,00	1.600.000,00	0,00	0,00	0,00	0,00	0,00	
		NOTE: Direzione Generale - SANITA' E POLITICHE SOCIALI E PER L'INTEGRAZIONE											
		TOTALE CAPITOLATO 003980		1.600.000,00	1.600.000,00	1.600.000,00	1.600.000,00	0,00	0,00	0,00	0,00	0,00	
2015	004367	1.1.1.41.2.01.01 (CORRENTE OPERATIVA) (MEZZI PROPR)		7.200.000,00	7.042.516,91	6.504.996,80	6.618.711,61	581.288,39	437.520,11	0,00	0,00	13.714,81	
		SPESA PER ONERI RELATIVI AL CANONE DI GOVERNO E DI EROGAZIONE DI SERVIZI RIFERITI A EDIFICIO SEDE DI PATRIMONIO		60.328,71	0,00	0,00	0,00	0,00	0,00	0,00	0,00	60.328,71	
		NOTE: Direzione Generale - CENTRALE - RISORSE FINANZIARIE E PATRIMONIO											
		TOTALE CAPITOLATO 004367		7.260.328,71	7.042.516,91	6.504.996,80	6.618.711,61	581.288,39	437.520,11	0,00	0,00	74.041,52	
2015	004372	1.1.1.41.2.01.01 (CORRENTE OPERATIVA) (MEZZI PROPR)		40.000,00	23.343,52	4.943,35	13.174,60	26.825,40	18.360,17	0,00	0,00	8.231,25	
		SPESA PER ATTIVITA' RIFERITE ALLA GESTIONE DEL PATRIMONIO REGIONALE (L.R. 25 FEBBRAIO 2000, N.10)		40.000,00	0,00	40,00	0,00	0,00	0,00	0,00	0,00	0,00	
		NOTE: Direzione Generale - CENTRALE - RISORSE FINANZIARIE E PATRIMONIO											
		TOTALE CAPITOLATO 004372		40.491,33	23.343,52	4.983,35	13.174,60	26.825,40	18.360,17	0,00	0,00	8.231,25	
2015	004372	1.1.1.41.2.01.01 (CORRENTE OPERATIVA) (MEZZI PROPR)		7.300.818,04	7.065.860,43	6.509.980,15	6.631.886,21	608.113,79	455.880,28	451,33	0,00	82.272,77	
		SPESA PER ATTIVITA' RIFERITE ALLA GESTIONE DEL PATRIMONIO REGIONALE (L.R. 25 FEBBRAIO 2000, N.10)		60.818,04	0,00	40,00	0,00	0,00	0,00	0,00	0,00	0,00	
		NOTE: Direzione Generale - CENTRALE - RISORSE FINANZIARIE E PATRIMONIO											
		TOTALE CAPITOLATO 004372		7.361.636,08	7.065.860,43	6.514.420,15	6.631.886,21	608.113,79	455.880,28	451,33	0,00	82.272,77	
2015	004372	1.1.1.41.2.01.01 (CORRENTE OPERATIVA) (MEZZI PROPR)		7.361.636,08	7.065.860,43	6.514.420,15	6.631.886,21	608.113,79	455.880,28	451,33	0,00	82.272,77	
		SPESA PER ATTIVITA' RIFERITE ALLA GESTIONE DEL PATRIMONIO REGIONALE (L.R. 25 FEBBRAIO 2000, N.10)		60.818,04	0,00	40,00	0,00	0,00	0,00	0,00	0,00	0,00	
		NOTE: Direzione Generale - CENTRALE - RISORSE FINANZIARIE E PATRIMONIO											
		TOTALE CAPITOLATO 004372		7.361.636,08	7.065.860,43	6.514.420,15	6.631.886,21	608.113,79	455.880,28	451,33	0,00	82.272,77	

PARTE 1 AREA DI INTERVENTO 2 FUNZIONE OBIETTIVO 1

28



REGIONE EMILIA-ROMAGNA		RENDICONTO GENERALE PER L'ESERCIZIO FINANZIARIO 2015										PARTE SPESA	
ESERCIZIO	CAPITOLO	DESCRIZIONE DEL CAPITOLO	ANSA SPENDITE (SPESA CAPITALE + RR, PP, INIZIALI)	SPANDIMENTO DI CASSA	DOCUMENTI IN CONTO CORRENTE E RESIDUI	INTERESSI ASSUNTI NELLA SPESA	RISORSE DI IMPRESA SU SPANDIMENTI DI COMPETENZA	RISORSE DI PERMANENZA SU SPANDIMENTI DI CASSA	PERMANENZE PER SPESA	PERMANENZE PER PERMANENZE	RESIDUI PASSIVI DA RIPORTARE	RISORSE DA RIPORTARE	
													REGIONALE (L. R. 24 MAGGIO 2004, N.11).
2015	003937	2.1.220.3.01.01 (INVESTIMENTO CAP.) (MEZZI PROPRI)	5.747.161,05	15.847.272,41	3.470.438,21	4.010.438,21	1.736.722,84	3.402.363,99	0,00	0,00	540.000,00	0,00	
2014	003937	SPESA DI INVESTIMENTO NELL'AMBITO DEL SISTEMA INFORMATICO REGIONALE (L. R. 24 MAGGIO 2004, N.11).	1.876.362,83	0,00	1.074.405,06	0,00	0,00	0,00	0,00	0,00	802.557,57	0,00	
2013	003937		6.049.756,42	0,00	5.445.937,16	0,00	0,00	0,00	0,00	0,00	603.819,26	0,00	
2012	003937		2.752.304,02	0,00	2.454.127,99	0,00	0,00	0,00	0,00	0,00	297.998,11	0,00	
		DIREZIONE GENERALE - ORGANIZZAZIONE, PERSONALE, SISTEMI INFORMATIVI E TELEMATICA	16.426.184,32	15.847.272,41	12.444.908,42	4.010.438,21	1.736.722,84	3.402.363,99	0,00	0,00	2.244.374,94	0,00	
		TOTALE CAPITOLATO 003937											
2015	003939	2.1.232.3.01.15 (INVESTIMENTO CAP.) (MEZZI PROPRI)	350.000,00	349.800,00	0,00	134.000,00	216.000,00	349.800,00	0,00	0,00	134.000,00	0,00	
2014	003939	CONTRIBUTI IN CONTO CAPITALE ALLE AMMINISTRAZIONI LOCALI PER GLI IMPIANTI DI COMUNICAZIONE E TRASMISSIONE DELLE INFORMAZIONI BANDA LARGA E PER RIDURRE IL DIGITAL DIVIDE PER I SISTEMI NEL DOCUMENTO UNICO DI PROGRAMMAZIONE (CUP)	216.000,00	0,00	0,00	0,00	0,00	0,00	0,00	0,00	216.000,00	0,00	
		DIREZIONE GENERALE - ORGANIZZAZIONE, PERSONALE, SISTEMI INFORMATIVI E TELEMATICA	566.000,00	349.800,00	0,00	134.000,00	216.000,00	349.800,00	0,00	0,00	350.000,00	0,00	
		TOTALE CAPITOLATO 003939											
2015	003918	2.1.220.3.10.10 (INVESTIMENTO CAP.) (MEZZI PROPRI)	28.367.436,60	25.020.763,36	18.896.689,82	9.657.495,53	4.841.875,13	6.124.073,54	0,00	0,00	4.628.693,53	0,00	
2014	003918	IMPIANTO DI UN SISTEMA INFORMATICO AGRICOLA REGIONALE SPESA PER SOFTWARE (ART. 22, 23 E 32 L. R. 30 MAGGIO 1997, N.15 E SUCCESSIVE MODIFICHE).	14.499.370,66	25.020.763,36	7.125.588,94	9.657.495,53	4.841.875,13	6.124.073,54	0,00	0,00	2.531.906,59	0,00	
2013	003918	SPESA PER SOFTWARE (ART. 22, 23 E 32 L. R. 30 MAGGIO 1997, N.15 E SUCCESSIVE MODIFICHE).	13.868.065,94	0,00	11.771.100,88	0,00	0,00	0,00	0,00	0,00	2.096.786,94	0,00	
		DIREZIONE GENERALE - AGRICOLTURA, ECONOMIA ITRICA, ATTIVITA' FARMACISTICO-VENATORIE	500.278,50	150.083,55	0,00	485.194,00	15.084,50	150.083,55	0,00	0,00	485.194,00	0,00	
		TOTALE CAPITOLATO 003918											
2015	003925	2.1.220.3.10.10 (INVESTIMENTO CAP.) (MEZZI PROPRI)	15.000,00	10.350,00	0,00	0,00	15.000,00	10.350,00	0,00	0,00	15.000,00	0,00	
2014	003927	TOTALE URB 1.2.1.3. 1520	515.278,50	160.433,55	0,00	485.194,00	30.084,50	160.433,55	0,00	0,00	485.194,00	0,00	
2013	003927	REGIONALE - SOSTANZIAMENTO AGRICOLA SPESA PER SOFTWARE (ART. 22, 23 E 32 L. R. 30 MAGGIO 1997, N.15) - MEZZI STRALI	515.278,50	160.433,55	0,00	485.194,00	30.084,50	160.433,55	0,00	0,00	485.194,00	0,00	
		DIREZIONE GENERALE - AGRICOLTURA, ECONOMIA ITRICA, ATTIVITA' FARMACISTICO-VENATORIE	15.000,00	10.350,00	0,00	0,00	15.000,00	10.350,00	0,00	0,00	15.000,00	0,00	
		TOTALE CAPITOLATO 003925											
		TOTALE URB 1.2.1.3. 1520	515.278,50	160.433,55	0,00	485.194,00	30.084,50	160.433,55	0,00	0,00	485.194,00	0,00	
		di cui Competenza	0,00	0,00	0,00	0,00	0,00	0,00	0,00	0,00	0,00	0,00	
		di cui Residui	515.278,50	160.433,55	0,00	485.194,00	30.084,50	160.433,55	0,00	0,00	485.194,00	0,00	
		TOTALE CAPITOLATO 003927											
		TOTALE URB 1.2.1.3. 1521	1.108.584,60	825.666,60	825.666,59	282.918,00	0,00	0,01	282.918,01	0,00	0,00	0,00	
		di cui Competenza	0,00	0,00	0,00	0,00	0,00	0,01	0,00	0,00	0,00	0,00	
		di cui Residui	1.108.584,60	825.666,60	825.666,59	282.918,00	0,00	0,01	282.918,01	0,00	0,00	0,00	
		TOTALE CAPITOLATO 003927											
		TOTALE URB 1.2.1.3. 1521	1.108.584,60	825.666,60	825.666,59	282.918,00	0,00	0,01	282.918,01	0,00	0,00	0,00	
		di cui Competenza	0,00	0,00	0,00	0,00	0,00	0,01	0,00	0,00	0,00	0,00	
		di cui Residui	1.108.584,60	825.666,60	825.666,59	282.918,00	0,00	0,01	282.918,01	0,00	0,00	0,00	
		TOTALE CAPITOLATO 003927											
		TOTALE URB 1.2.1.3. 1520	515.278,50	160.433,55	0,00	485.194,00	30.084,50	160.433,55	0,00	0,00	485.194,00	0,00	
		di cui Competenza	0,00	0,00	0,00	0,00	0,00	0,00	0,00	0,00	0,00	0,00	
		di cui Residui	515.278,50	160.433,55	0,00	485.194,00	30.084,50	160.433,55	0,00	0,00	485.194,00	0,00	
		TOTALE CAPITOLATO 003925											
		TOTALE URB 1.2.1.3. 1520	515.278,50	160.433,55	0,00	485.194,00	30.084,50	160.433,55	0,00	0,00	485.194,00	0,00	
		di cui Competenza	0,00	0,00	0,00	0,00	0,00	0,00	0,00	0,00	0,00	0,00	
		di cui Residui	515.278,50	160.433,55	0,00	485.194,00	30.084,50	160.433,55	0,00	0,00	485.194,00	0,00	
		TOTALE CAPITOLATO 003925											

REGIONE EMILIA-ROMAGNA		RENDICONTO GENERALE PER L'ESERCIZIO FINANZIARIO 2015 - PARTE SPESA											
BANCA SPENDITE (SPESA COMPENSA + R.R. PP. INIZIALI)	SPANZIAMENTO DI CASSA	PAIAMENTI IN CONTRO CONTABILITÀ E RESIDUI	INTERESSI ASSUNTI NELLA SPESA	ESERCIZIO DI SPESA IN SPESA	ESERCIZIO DI SPESA IN SPESA	ESERCIZIO DI SPESA IN SPESA	ESERCIZIO DI SPESA IN SPESA	ESERCIZIO DI SPESA IN SPESA	ESERCIZIO DI SPESA IN SPESA	ESERCIZIO DI SPESA IN SPESA	ESERCIZIO DI SPESA IN SPESA	ESERCIZIO DI SPESA IN SPESA	ESERCIZIO DI SPESA IN SPESA
ESERCIZIO	CAPITOLO	DESCRIZIONE DEL CAPITOLO	2015	2015	2015	2015	2015	2015	2015	2015	2015	2015	2015
2015	003984	SEGRETERIA DELL'INFORMAZIONE NELL'EMILIA-ROMAGNA - RISORSE STATALI	70.000,00	69.893,80	69.893,80	0,00	0,00	0,00	0,00	0,00	0,00	0,00	0,00
		TOTALE UPB 1.2.1.3. 1570	70.000,00	69.893,80	69.893,80	0,00	0,00	0,00	0,00	0,00	0,00	0,00	0,00
		di cui Competenza	0,00	0,00	0,00	0,00	0,00	0,00	0,00	0,00	0,00	0,00	0,00
		di cui Residui	70.000,00	0,00	69.893,80	0,00	0,00	0,00	0,00	0,00	0,00	0,00	0,00
2015	004276	ACQUISTO DI BENI IMMOBILI E DIRITTI REALI, RECUPERO EDILIZIO E RIFUNZIONALIZZAZIONE, PER IL CONSEGUIMENTO DEI FINI ISTITUZIONALI (ART.12, L.R. 25 FEBBRAIO 2000, PARIRIMONTO)	27.200.000,00	4.910.000,00	402.960,36	405.572,96	28.794.427,04	4.507.039,64	0,00	0,00	0,00	0,00	2.612,60
		TOTALE UPB 1.2.1.3. 1580	27.200.000,00	4.910.000,00	402.960,36	405.572,96	28.794.427,04	4.507.039,64	0,00	0,00	0,00	0,00	2.612,60
		di cui Competenza	57.514,60	57.514,60	57.514,60	57.514,60	0,00	0,00	0,00	0,00	0,00	0,00	0,00
		di cui Residui	0,00	0,00	0,00	0,00	0,00	0,00	0,00	0,00	0,00	0,00	0,00
2015	004332	ACQUISTO DI BENI IMMOBILI E DIRITTI REALI, RECUPERO EDILIZIO E RIFUNZIONALIZZAZIONE, PER IL CONSEGUIMENTO DEI FINI ISTITUZIONALI (ART.12, L.R. 25 FEBBRAIO 2000, PARIRIMONTO)	57.514,60	57.514,60	57.514,60	57.514,60	0,00	0,00	0,00	0,00	0,00	0,00	0,00
		TOTALE UPB 1.2.1.3. 1580	57.514,60	57.514,60	57.514,60	57.514,60	0,00	0,00	0,00	0,00	0,00	0,00	0,00
		di cui Competenza	0,00	0,00	0,00	0,00	0,00	0,00	0,00	0,00	0,00	0,00	0,00
		di cui Residui	57.514,60	57.514,60	57.514,60	57.514,60	0,00	0,00	0,00	0,00	0,00	0,00	0,00
2015	004345	MANUTENZIONE STRAGOCINARIA SUL PARIRIMONTO DISPONIBILE E INDISPONIBILE (L.R. 25 FEBBRAIO 2000, N.10).	1.237.067,30	443.181,31	35.743,71	328.890,08	908.177,22	310.806,68	0,00	0,00	0,00	0,00	293.146,37
		TOTALE CAPITOLO 004345	1.237.067,30	443.181,31	35.743,71	328.890,08	908.177,22	310.806,68	0,00	0,00	0,00	0,00	293.146,37
		di cui Competenza	23.958,00	0,00	0,00	0,00	0,00	0,00	0,00	0,00	0,00	0,00	0,00
		di cui Residui	1.213.109,30	443.181,31	35.743,71	328.890,08	908.177,22	310.806,68	0,00	0,00	0,00	0,00	293.146,37
2015	004345	MANUTENZIONE STRAGOCINARIA SUL PARIRIMONTO DISPONIBILE E INDISPONIBILE (L.R. 25 FEBBRAIO 2000, N.10).	23.958,00	0,00	0,00	0,00	0,00	0,00	0,00	0,00	0,00	0,00	0,00
		TOTALE CAPITOLO 004345	23.958,00	0,00	0,00	0,00	0,00	0,00	0,00	0,00	0,00	0,00	0,00
		di cui Competenza	0,00	0,00	0,00	0,00	0,00	0,00	0,00	0,00	0,00	0,00	0,00
		di cui Residui	23.958,00	0,00	0,00	0,00	0,00	0,00	0,00	0,00	0,00	0,00	0,00
2015	004345	MANUTENZIONE STRAGOCINARIA SUL PARIRIMONTO DISPONIBILE E INDISPONIBILE (L.R. 25 FEBBRAIO 2000, N.10).	1.213.109,30	443.181,31	35.743,71	328.890,08	908.177,22	310.806,68	0,00	0,00	0,00	0,00	293.146,37
		TOTALE CAPITOLO 004345	1.213.109,30	443.181,31	35.743,71	328.890,08	908.177,22	310.806,68	0,00	0,00	0,00	0,00	293.146,37
		di cui Competenza	23.958,00	0,00	0,00	0,00	0,00	0,00	0,00	0,00	0,00	0,00	0,00
		di cui Residui	1.189.151,30	443.181,31	35.743,71	328.890,08	908.177,22	310.806,68	0,00	0,00	0,00	0,00	293.146,37

REGIONE EMILIA-ROMAGNA

RENDICONTO GENERALE PER L'ESERCIZIO FINANZIARIO 2015

PARTE SPESA

ESERCIZIO	CAPITOLO	DESCRIZIONE DEL CAPITOLO	ANALISI SPESIERE (GRUPPI FUNZIONARI + R.R. PR. INIZIALI)		SPAMMANTO DI C/CONTO		PACQUETTI IN CONTO COMPETENZA E RESIDUI		INTERESSI ASSUNTI NEGLI ESERCIZI		RISORSE DI TIPO PATRIMONIALE SU C/CONTO COMPETENZA		RISORSE DI TIPO PATRIMONIALE SU C/CONTO COMPETENZA		ELIMINAZIONI DEI RESIDUI PER INSERIMENTO PER PENSAZIONE RITIRATA		RESIDUI PASSIVI DA IMPONERE	
			ANALISI SPESIERE	GRUPPI FUNZIONARI + R.R. PR. INIZIALI	SPAMMANTO DI C/CONTO	PACQUETTI IN CONTO COMPETENZA E RESIDUI	INTERESSI ASSUNTI NEGLI ESERCIZI	RISORSE DI TIPO PATRIMONIALE SU C/CONTO COMPETENZA	RISORSE DI TIPO PATRIMONIALE SU C/CONTO COMPETENZA	ELIMINAZIONI DEI RESIDUI PER INSERIMENTO PER PENSAZIONE RITIRATA	RESIDUI PASSIVI DA IMPONERE							
2015	002460	TOTALE UPB 1.2.1.3. 1610	1.721.654,98	490.589,83	160.574,29	332.961,67	968.105,63	330.015,54	298.091,54	0,00	294.883,52							
		di cui Competenza	1.301.067,30	490.589,83	38.078,15	332.961,67	968.105,63	330.015,54	0,00	294.883,52								
		di cui Residui	420.587,68	0,00	122.496,14	0,00	0,00	0,00	298.091,54	0,00	0,00							
		TOTALE SPESE DI INVESTIMENTO IN CAPITALE	66.600.169,67	35.377.059,11	21.453.909,21	11.697.862,58	38.708.186,68	13.884.067,00	587.354,99	0,00	5.893.633,99							
		di cui Residui	5.480.449,66	35.377.059,11	13.463.893,92	11.697.862,58	38.708.186,68	13.884.067,00	587.354,99	0,00	3.924.093,23							
2015	002462	TOTALE FUNZIONE Obiettivo 1	406.778.820,05	312.831.274,68	234.104.206,30	236.796.623,57	83.442.128,20	78.727.088,38	33.931.163,78	0,00	55.301.321,77							
		di cui Competenza	320.238.751,77	312.831.274,68	189.377.478,98	236.796.623,57	83.442.128,20	78.727.088,38	33.931.163,78	0,00	47.419.144,59							
		di cui Residui	86.540.068,28	0,00	44.726.727,32	0,00	0,00	0,00	0,00	0,00	7.882.177,18							
		1.1.153.1.01.01 (CORRENTE FUNZIONARI) (MEZZI PROPRI)	0,00	0,00	0,00	0,00	0,00	0,00	0,00	0,00	0,00							
		1.1.153.1.01.01 (CORRENTE FUNZIONARI) (MEZZI PROPRI)	0,00	0,00	0,00	0,00	0,00	0,00	0,00	0,00	0,00							
2015	002465	TOTALE CAPITOLO 002465	59.192.911,63	59.192.911,63	31.192.911,96	58.128.000,00	1.064.911,63	27.999.999,67	0,00	0,00	26.935.088,04							
		TOTALE UPB 1.2.2.1. 2010	69.423.377,54	69.423.377,54	41.423.377,87	58.128.000,00	1.064.911,63	27.999.999,67	0,00	0,00	26.935.088,04							
		di cui Competenza	57.932.911,63	57.932.911,63	31.423.377,90	58.128.000,00	1.064.911,63	27.999.999,67	0,00	0,00	26.935.088,04							
		di cui Residui	10.232.465,91	0,00	10.232.465,91	0,00	0,00	0,00	0,00	0,00	0,00							
		1.1.152.1.01.01 (CORRENTE FUNZIONARI) (MEZZI PROPRI)	0,00	0,00	0,00	0,00	0,00	0,00	0,00	0,00	0,00							
2015	002465	TOTALE UPB 1.2.2.1. 2010	69.423.377,54	69.423.377,54	41.423.377,87	58.128.000,00	1.064.911,63	27.999.999,67	0,00	0,00	26.935.088,04							
		di cui Competenza	57.932.911,63	57.932.911,63	31.423.377,90	58.128.000,00	1.064.911,63	27.999.999,67	0,00	0,00	26.935.088,04							
		di cui Residui	10.232.465,91	0,00	10.232.465,91	0,00	0,00	0,00	0,00	0,00	0,00							
		1.1.152.1.01.01 (CORRENTE FUNZIONARI) (MEZZI PROPRI)	0,00	0,00	0,00	0,00	0,00	0,00	0,00	0,00	0,00							
		1.1.152.1.01.01 (CORRENTE FUNZIONARI) (MEZZI PROPRI)	0,00	0,00	0,00	0,00	0,00	0,00	0,00	0,00	0,00							
2015	003215	TOTALE CAPITOLO 003215	0,00	0,00	0,00	0,00	0,00	0,00	0,00	0,00	0,00							
		TOTALE UPB 1.2.2.1. 2010	0,00	0,00	0,00	0,00	0,00	0,00	0,00	0,00	0,00							
		di cui Competenza	0,00	0,00	0,00	0,00	0,00	0,00	0,00	0,00	0,00							
		di cui Residui	0,00	0,00	0,00	0,00	0,00	0,00	0,00	0,00	0,00							
		2.1.158.2.11.01 (CORRENTE OPERATIVA) (MEZZI PROPRI)	0,00	0,00	0,00	0,00	0,00	0,00	0,00	0,00	0,00							
2015	003215	TOTALE CAPITOLO 003215	0,00	0,00	0,00	0,00	0,00	0,00	0,00	0,00	0,00							
		TOTALE UPB 1.2.2.1. 2010	0,00	0,00	0,00	0,00	0,00	0,00	0,00	0,00	0,00							
		di cui Competenza	0,00	0,00	0,00	0,00	0,00	0,00	0,00	0,00	0,00							
		di cui Residui	0,00	0,00	0,00	0,00	0,00	0,00	0,00	0,00	0,00							
		2.1.158.2.11.01 (CORRENTE OPERATIVA) (MEZZI PROPRI)	0,00	0,00	0,00	0,00	0,00	0,00	0,00	0,00	0,00							
2015	003777	TOTALE UPB 1.2.2.1. 2010	1.326.834,55	2.653.669,10	0,00	1.326.834,55	0,00	1.326.834,55	0,00	0,00	1.326.834,55							
		di cui Competenza	1.326.834,55	2.653.669,10	0,00	1.326.834,55	0,00	1.326.834,55	0,00	0,00	1.326.834,55							
		di cui Residui	0,00	0,00	0,00	0,00	0,00	0,00	0,00	0,00	0,00							
		1.1.158.1.01.01 (CORRENTE FUNZIONARI) (MEZZI PROPRI)	0,00	0,00	0,00	0,00	0,00	0,00	0,00	0,00	0,00							
		1.1.158.1.01.01 (CORRENTE FUNZIONARI) (MEZZI PROPRI)	0,00	0,00	0,00	0,00	0,00	0,00	0,00	0,00	0,00							

PARTE 1 AREA DI INTERVENTO 2 FUNZIONE OBIETTIVO 2



## REGIONE EMILIA-ROMAGNA

## RENDICONTO GENERALE PER L'ESERCIZIO FINANZIARIO 2015

## PARTE SPESA

ESERCIZIO CAPITOLO	DESCRIZIONE DEL CAPITOLO	MAGGIORAZIONE (SPESA COMPLESSIVA + R.R. PR. INIZIALI)		SPANDIMENTO DI CASSA		PAGAMENTI IN CONTRO COMPTENZA E RESIDUI		INDEBITAMENTI NELLO ESERCIZIO		RISORSE DI TERMINAZIONE COMPETENZA		RISORSE DI TERMINAZIONE CASSA		ELIMINAZIONE DEI RESIDUI PER PERSECUZIONE		RESIDUI PASSIVI DA RIPORTARE		
		TOTALE CAPITOLO	TOTALE CAPITOLO	TOTALE CAPITOLO	TOTALE CAPITOLO	TOTALE CAPITOLO	TOTALE CAPITOLO	TOTALE CAPITOLO	TOTALE CAPITOLO	TOTALE CAPITOLO	TOTALE CAPITOLO	TOTALE CAPITOLO	TOTALE CAPITOLO	TOTALE CAPITOLO	TOTALE CAPITOLO	TOTALE CAPITOLO	TOTALE CAPITOLO	
2015	003226	2.1.154.2.10.12 (CORRENTE OPERATIVA) (MEZZI PROPRI) SPESA PER INTERVENTI FORMATIVI RIVOLTI AL PERSONALE E ALL'AMMINISTRAZIONE DEGLI ENTI LOCALI PER LO SVILUPPO DEI SERVIZI PUBBLICI TERRITORIALI E SISTEMI DI TRA LE ISTITUZIONI. (ART.22, COMMA 6 BIS, L.R. 21 DICEMBRE 2012, N. 21) Direzion Generale: CENTRALE - AFFARI ISTITUZIONALI E LEGISLATIVI	TOTALE CAPITOLO 003224	1.185.000,00	1.185.000,00	1.185.000,00	0,00	0,00	0,00	0,00	0,00	0,00	0,00	0,00	0,00	0,00	0,00	0,00
2015	003228	2.1.159.2.11.33 (CORRENTE OPERATIVA) (MEZZI PROPRI) CONTRIBUTI ALLANCI PER INTERVENTI FORMATIVI RIVOLTI AL PERSONALE E ALL'AMMINISTRAZIONE DEGLI ENTI LOCALI PER LO SVILUPPO DEI SERVIZI PUBBLICI TERRITORIALI E SISTEMI DI TRA LE ISTITUZIONI. (ART.22 COMMA 6 TER, L.R. 21 DICEMBRE 2012, N. 21) Direzion Generale: CENTRALE - AFFARI ISTITUZIONALI E LEGISLATIVI	TOTALE CAPITOLO 003226	0,00	0,00	0,00	0,00	0,00	0,00	0,00	0,00	0,00	0,00	0,00	0,00	0,00	0,00	0,00
2015	003240	2.1.158.2.11.33 (CORRENTE OPERATIVA) (MEZZI STATO) FINANZIAMENTO DEGLI INTERVENTI RIVOLTI DELLA REGIONE EMILIA-ROMAGNA DEI COMUNI DI SAN LEONE, PENNABILI, E MANTOVANO (ART.12, COMMA 1 BIS, D.L. 5 MARZO 2014, N. 16 CONVERTITO IN L. 2 MAGGIO 2014, N. 68) - MEZZI STATALI Direzion Generale: CENTRALE - AFFARI ISTITUZIONALI E LEGISLATIVI	TOTALE URB 1.2.2.2. 2605 di cui Competenza di cui Residui	10.042.640,90 9.398.640,90 86.000,00	9.398.200,00 9.398.200,00 0,00	5.101.267,35 5.054.909,25 46.357,10	0,00 0,00 0,00	9.326.274,15 9.326.274,15 0,00	0,00 0,00 0,00	30.366,75 30.366,75 0,00	4.886.932,65 4.886.932,65 0,00	0,00 0,00 0,00	41.640,90 41.640,90 0,00	0,00 0,00 0,00	0,00 0,00 0,00	0,00 0,00 0,00	0,00 0,00 0,00	
2015	003220	2.1.158.2.11.33 (CORRENTE OPERATIVA) (MEZZI STATO) CONTRIBUTI ALLE UNIONI DEI COMUNI PER IL SOSTEGNO COMUNI PER IL SOSTEGNO DELL'ASSOCIAZIONISMO (ART. 53, COMMA 10, L.23 DICEMBRE 2000, N.388) - MEZZI STATALI - Direzion Generale: CENTRALE - AFFARI ISTITUZIONALI E LEGISLATIVI	TOTALE URB 1.2.2.2. 2605 di cui Competenza di cui Residui	0,00 0,00 0,00	0,00 0,00 0,00	0,00 0,00 0,00	0,00 0,00 0,00	0,00 0,00 0,00	0,00 0,00 0,00	0,00 0,00 0,00	0,00 0,00 0,00	0,00 0,00 0,00	0,00 0,00 0,00	0,00 0,00 0,00	0,00 0,00 0,00	0,00 0,00 0,00	0,00 0,00 0,00	
2015	003222	2.1.158.2.11.33 (CORRENTE OPERATIVA) (MEZZI STATO) CONTRIBUTI ALLE UNIONI DEI COMUNI PER IL SOSTEGNO DELL'ASSOCIAZIONISMO OPERATIVA (ART.53, COMMA 10, L.23 DICEMBRE 2000, N.388) - MEZZI STATALI Direzion Generale: CENTRALE - AFFARI ISTITUZIONALI E LEGISLATIVI	TOTALE CAPITOLO 003222	14.898.495,22	14.898.495,22	6.582.246,83	0,00	8.316.248,39	0,00	0,00	8.316.248,39	0,00	0,00	0,00	0,00	0,00	0,00	0,00
2015	003441	2.1.154.2.10.12 (CORRENTE OPERATIVA) (MEZZI PROPRI) CONTRIBUTI STRAGGIUNARI PER IL TERRITORIO MONTANO (ART. 29, L.R. 21 DICEMBRE 2012, N.19) Direzion Generale: CENTRALE - AFFARI ISTITUZIONALI E LEGISLATIVI	TOTALE URB 1.2.2.2. 2630 di cui Competenza di cui Residui	14.898.495,22 14.898.495,22 0,00	14.898.495,22 14.898.495,22 0,00	6.582.246,83 6.582.246,83 0,00	0,00	8.316.248,39 8.316.248,39 0,00	0,00	0,00	8.316.248,39	0,00	0,00	0,00	0,00	0,00	0,00	0,00
2015	003441	2.1.154.2.10.12 (CORRENTE OPERATIVA) (MEZZI PROPRI) CONTRIBUTI STRAGGIUNARI PER IL TERRITORIO MONTANO (ART. 29, L.R. 21 DICEMBRE 2012, N.19) Direzion Generale: CENTRALE - AFFARI ISTITUZIONALI E LEGISLATIVI	TOTALE CAPITOLO 003441	0,00	0,00	0,00	0,00	0,00	0,00	0,00	0,00	0,00	0,00	0,00	0,00	0,00	0,00	0,00

PARTE 1 AREA DI INTERVENTO 2 FUNZIONE OBIETTIVO 2







## REGIONE EMILIA-ROMAGNA

## RENDICONTO GENERALE PER L'ESERCIZIO FINANZIARIO 2015

## PARTE SPESA

ESERCIZIO	CAPITOLO	DESCRIZIONE DEL CAPITOLO	ANSA SPENDITE (SPESA CORRENTE + R.R. PP. INIZIALI)	SPANZIAMENTO DI CASSA	PASSIVITA' IN CONTRO CONTABILITA' RESIDUI	INDEBITAMENTO NEGLI ESERCIZI PRECEDENTI	RISORSE PER IL FINANZIAMENTO DI COMPETENZA	RISORSE DI IMPEGNO SPANZIAMENTI DI CASSA	PER INDEBITAMENTO, PER RIFORMAZIONE, PER PERSECUZIONE	RESIDUI PASSIVI DA RIPORTARE	
URB 1.2.3.1.3491 ATTUAZIONE DEL PATTO VERTICALE INCENTIVATO											
2015	002430	1.1.183.1.01.01 (CORRENTE FUNZIONAM.) (MEZZI STATO) ATTIVAZIONE DEL PATTO VERTICALE INCENTIVATO (ART. 11, COMMA 2, LETT. A) DELLA LEGGE 29 DICEMBRE 2014, N. 190) NOTE: NUOVA ISTITUZIONE Direzione Generale - Centrale - Risorse Finanziarie e Patrimonio	66.577.122,00	66.577.122,00	66.577.122,00	66.577.122,00	66.577.122,00	66.577.122,00	66.577.122,00	66.577.122,00	0,00
TOTALE CAPITOLO 002430			66.577.122,00	66.577.122,00	66.577.122,00	66.577.122,00	66.577.122,00	66.577.122,00	66.577.122,00	66.577.122,00	0,00
URB 1.2.3.1.3500 RIPRODUZIONE MATERIALE CARTOGRAFICO PER LA VENDITA											
2015	003843	1.1.141.1.01.01 (CORRENTE FUNZIONAM.) (MEZZI PROPRI) SPESA PER LA RIPRODUZIONE DI MATERIALE CARTOGRAFICO GEOMETRICO E DEI SOGLI DESTINATO ALLA VENDITA (RILEVANTE AI FINI IVA).	5.000,00	83.794,60	0,00	0,00	0,00	0,00	0,00	0,00	0,00
2014	003843	1.1.141.1.01.01 (CORRENTE FUNZIONAM.) (MEZZI PROPRI) SPESA PER LA RIPRODUZIONE DI MATERIALE CARTOGRAFICO GEOMETRICO E DEI SOGLI DESTINATO ALLA VENDITA (RILEVANTE AI FINI IVA).	59.331,60	0,00	52.093,90	0,00	0,00	0,00	0,00	0,00	0,00
2013	003843	1.1.141.1.01.01 (CORRENTE FUNZIONAM.) (MEZZI PROPRI) Direzione Generale - Ambiente e Difesa del Suolo e della Costa	20.558,00	0,00	2.379,00	0,00	0,00	0,00	0,00	0,00	0,00
TOTALE CAPITOLO 003843			84.889,60	83.794,60	54.472,90	0,00	0,00	0,00	0,00	0,00	0,00
URB 1.2.3.2.3501 CARTOGRAFIA TEMATICA REGIONALE: GEOLOGIA E PEDOLOGIA											
2015	003844	1.1.141.2.01.27 (CORRENTE OPERATIVA) (MEZZI PROPRI) SPESA PER PRESSIONI PROFESSIONALI E SPECIALISTICHE PER LA FORMAZIONE DI UNA CARTOGRAFIA TEMATICA REGIONALE GEOLOGICA, PEDOLOGICA, PERICOLOSITA' E DEI RISCHI GEONATURALI (L.R. 19 APRILE 1975, N.24).	15.000,00	253.962,93	0,00	0,00	1.000,00	68.246,58	1.192,01	0,00	14.000,00
2014	003844	1.1.141.2.01.27 (CORRENTE OPERATIVA) (MEZZI PROPRI) SPESA PER PRESSIONI PROFESSIONALI E SPECIALISTICHE PER LA FORMAZIONE DI UNA CARTOGRAFIA TEMATICA REGIONALE GEOLOGICA, PEDOLOGICA, PERICOLOSITA' E DEI RISCHI GEONATURALI (L.R. 19 APRILE 1975, N.24)	128.489,88	0,00	76.435,31	0,00	0,00	0,00	0,00	0,00	0,00
2013	003844	1.1.141.2.01.27 (CORRENTE OPERATIVA) (MEZZI PROPRI) Direzione Generale - Ambiente e Difesa del Suolo e della Costa	109.281,04	0,00	109.281,04	0,00	0,00	0,00	0,00	0,00	0,00
2012	003844	1.1.141.2.01.27 (CORRENTE OPERATIVA) (MEZZI PROPRI) Direzione Generale - Ambiente e Difesa del Suolo e della Costa	1.192,01	0,00	0,00	0,00	0,00	0,00	0,00	0,00	0,00
TOTALE CAPITOLO 003844			253.962,93	253.962,93	185.716,35	0,00	1.000,00	68.246,58	1.192,01	0,00	14.000,00
2015	003856	2.1.141.2.01.27 (CORRENTE OPERATIVA) (MEZZI PROPRI) SPESA PER L'ACQUISTO DI LICENZE D'USO PER SOFTWARE PER LA FORMAZIONE DI UNA CARTOGRAFIA TEMATICA REGIONALE GEONATURALI (L.R. 19 APRILE 1975, N.24) NOTE: NUOVA ISTITUZIONE Direzione Generale - Ambiente e Difesa del Suolo e della Costa	20.000,00	20.000,00	0,00	0,00	4,20	20.000,00	0,00	0,00	19.995,80
TOTALE CAPITOLO 003856			20.000,00	20.000,00	0,00	0,00	4,20	20.000,00	0,00	0,00	19.995,80
URB 1.2.3.1.3491 ATTUAZIONE DEL PATTO VERTICALE INCENTIVATO											
2015	003866	2.1.141.2.01.27 (CORRENTE OPERATIVA) (MEZZI PROPRI) SPESA PER LAVORO FLESSIBILE PER LA FORMAZIONE DI UNA CARTOGRAFIA TEMATICA REGIONALE GEOLOGICA, PEDOLOGICA, PERICOLOSITA' E DEI RISCHI GEONATURALI (L.R. 19 APRILE 1975, N.24) NOTE: NUOVA ISTITUZIONE Direzione Generale - Ambiente e Difesa del Suolo e della	7.000,00	7.000,00	7.000,00	7.000,00	7.000,00	7.000,00	7.000,00	7.000,00	0,00
TOTALE CAPITOLO 003866			7.000,00	7.000,00	7.000,00	7.000,00	7.000,00	7.000,00	7.000,00	7.000,00	0,00

PARTE 1 AREA DI INTERVENTO 2 FUNZIONE OBIETTIVO 3

37

REGIONE EMILIA-ROMAGNA

RENDICONTO GENERALE PER L'ESERCIZIO FINANZIARIO 2015 PARTE SPESA

BANCA SPENDITE (SPESA + R.R. PP. INIZIALI)	SPANZIAMENTO DI CASSA	PADEGANI IN CONTRO COMPTA E RESIDUI	INTERESSI ASSUNTI NELLO ESERCIZIO	ESPOSIZIONI DI CASSA	ESPOSIZIONI DI CASSA	PER INDEBITAMENTI REIMBURZABILI	ELIMINAZIONI DEI RESIDUI PER PERSECUZIONE INDEBITAMENTI	RESIDUI PASSIVI DA RIFORMARE
COSTA								
TOTALE CAPITOLO 003877	7.000,00	7.000,00	7.000,00	0,00	0,00	0,00	0,00	0,00
TOTALE UFB 1.2.3.2. 3801	280.962,93	280.962,93	192.716,35	40.995,80	1.004,20	88.246,58	1.192,01	86.050,37
di cui Competenza	42.000,00	280.962,93	0,00	40.995,80	1.004,20	88.246,58	0,00	31.399,80
di cui Residui	238.962,93	0,00	192.716,35	0,00	0,00	0,00	1.192,01	54.650,57
UFB 1.2.3.2.3570								
SVILUPPO DI CARTOGRAFIA TEMATICA REGIONALE: GEOLOGIA E PEDOLOGIA - RISORSE STRATALI								
2.1.141.2.01.27 (CORRENTE OPERATIVA) (MEZZI STATO)								
SPESA PER LA REALIZZAZIONE DELLA CARTA GEOLOGICA REGIONALE IN ATTUAZIONE DEL PROGRAMMA CARG (COPPA 1, ART. 14, LEGGE 28 AGOSTO 1994, N. 305 - D.P.C.M. 8 MAGGIO 1995, N. 21255 - D.P.C.M. 8 MAGGIO 1995, N. 21255) - CONVENZIONE ANNI DEL 20 DICEMBRE 2004) - MEZZI STRATALI								
Direzioni Generali: AMBIENTE E DIRSA DEL SUOLO E DELLA COSTA								
TOTALE CAPITOLO 003877	0,00	0,00	0,00	0,00	0,00	0,00	0,00	0,00
UFB 1.2.3.2.3785								
PROGRAMMA INTERREG III A - ALTRE RISORSE VINCOLATE								
2.1.153.2.01.01 (CORRENTE OPERATIVA) (ALTRI VINCOLI)								
TRASFERIMENTO ALLE PROVINCE PARTNER DEL PROGETTO DENOMINATO "PARENTI NELL'AMBITO DEL PROGRAMMA 1260/99) - COMUNITA' INTERREG III A (REGOLAMENTO CE N. 1260/99) - MISURE DI INTERESSE REGIONALE								
Direzioni Generali: PROGRAMMAZIONE TERRITORIALE E NEGOTIATI, INTERSE, RELAZIONI EUROPEE E RELAZIONI INTERNAZIONALI								
TOTALE CAPITOLO 002392	20.000,00	20.000,00	20.000,00	0,00	0,00	0,00	0,00	0,00
TOTALE UFB 1.2.3.2. 3785	20.000,00	20.000,00	20.000,00	0,00	0,00	0,00	0,00	0,00
di cui Competenza	0,00	20.000,00	0,00	0,00	0,00	0,00	0,00	0,00
di cui Residui	20.000,00	0,00	20.000,00	0,00	0,00	0,00	0,00	0,00
UFB 1.2.3.2.3800								
SISTEMA DI RELAZIONE CON ISTITUZIONI COMUNITARIE								
2.1.141.2.01.01 (CORRENTE OPERATIVA) (MEZZI PROPRI)								
SPESA PER SOSTENERE LA REALIZZAZIONE DI UN SISTEMA DI RELAZIONI PER IL RAPPORTO CON LE ISTITUZIONI COMUNITARIE NELLE PARCHI REGIONALI NAZIONALI (CARTUCCI 1994, N. 3293, N. 3294, N. 3295)								
Direzioni Generali: PROGRAMMAZIONE TERRITORIALE E NEGOTIATI, INTERSE, RELAZIONI EUROPEE E RELAZIONI INTERNAZIONALI								
TOTALE CAPITOLO 002602	440.000,00	295.200,00	120.000,00	320.000,00	0,00	175.200,00	120.000,00	200.000,00
TOTALE UFB 1.2.3.2. 3800	440.000,00	295.200,00	120.000,00	320.000,00	0,00	175.200,00	120.000,00	200.000,00
di cui Competenza	320.000,00	295.200,00	120.000,00	320.000,00	0,00	175.200,00	120.000,00	200.000,00
di cui Residui	120.000,00	0,00	0,00	0,00	0,00	0,00	0,00	0,00
UFB 1.2.3.2.3805								
PROGRAMMI DI SVILUPPO TERRITORIALE								
2.1.163.2.10.01 (CORRENTE OPERATIVA) (MEZZI PROPRI)								
FINANZIAMENTO A ERVET - EMILIA-ROMAGNA - VALORIZZAZIONE ECONOMICA DEL TERRITORIO SPA - DEL PROGRAMMA ANNUALE DI ATTIVITA' (ART.6, L.R. 13 MAGGIO 2013)								
Direzioni Generali: PROGRAMMAZIONE TERRITORIALE E NEGOTIATI, INTERSE, RELAZIONI EUROPEE E RELAZIONI INTERNAZIONALI								
TOTALE CAPITOLO 002614	1.642.808,91	60.479,93	60.479,33	0,00	0,00	0,60	1.582.328,98	0,60
TOTALE UFB 1.2.3.2. 3805	1.642.808,91	60.479,93	60.479,33	0,00	0,00	0,60	1.582.328,98	0,60
2.1.148.2.10.01 (CORRENTE OPERATIVA) (MEZZI PROPRI)								
SPESA PER IL FINANZIAMENTO DEL PROGRAMMA ANNUALE DI ATTIVITA' A ERVET - EMILIA-ROMAGNA - VALORIZZAZIONE ECONOMICA DEL TERRITORIO SPA (ART.6, L.R. 13 MAGGIO 2013)								
Direzioni Generali: PROGRAMMAZIONE TERRITORIALE E NEGOTIATI, INTERSE, RELAZIONI EUROPEE E RELAZIONI INTERNAZIONALI								
TOTALE CAPITOLO 002616	4.425.328,98	3.027.100,00	1.462.742,81	3.964.932,17	460.396,81	1.564.357,19	0,00	2.502.189,36
TOTALE UFB 1.2.3.2. 3805	6.068.137,89	3.087.579,93	1.523.222,14	3.964.932,17	460.396,81	1.564.357,79	1.582.328,98	2.502.189,96
di cui Competenza	4.425.328,98	3.087.579,93	1.462.742,81	3.964.932,17	460.396,81	1.564.357,79	0,00	2.502.189,36

PARTE I AREA DI INTERVENTO 2 FUNZIONE OBIETTIVO 3









REGIONE EMILIA-ROMAGNA		RENDICONTO GENERALE PER L'ESERCIZIO FINANZIARIO 2015											PARTE SPESA	
BANCA SPENDITE (SPESA + RR.PP. INIZIALI)	SPANZIAMENTO DI CASSA	PAIAMENTI IN CONTRO COMPTA E RESIDUI	INTERESSI ASSUMTI NELLO ESERCIZIO	ECCESSIONE DI IMPEGNI SUL BILANCIO DI COMPETENZA	ECCESSIONE DI SPANZIAMENTI DI CASSA	PER IMPEGNI SPESA, PER RINVIATI E RISTRUTTURAZIONE	RESIDUI PASSIVI DA SOPPORTARE							
REGIONE EMILIA-ROMAGNA													340.443,17	
2015	002758	2.1.141.2.08.07 (CORRENTE OPERATIVA) (MEZZI PROPRI) SPESA PER INIZIATIVE DI FORMAZIONE E INFORMAZIONE NELLA DIREZIONE GENERALE: PROGRAMMAZIONE TERRITORIALE E NECESSITA', INTERESSE, RELAZIONI EUROPEE E RELAZIONI INTERNAZIONALI	467.322,48	274.016,09	32.379,31	94.500,00	0,00	241.636,78	94.500,00	0,00	0,00	0,00	0,00	
TOTALE CAPITOLATO 002758														
2015	002760	2.1.141.2.01.01 (CORRENTE OPERATIVA) (MEZZI PROPRI) SPESA PER L'ORGANIZZAZIONE E GLI STRUMENTI DI SUPPORTO PER LA COLLABORAZIONE CON ENTI TERRITORIALI INTERI AD ALTRO STATO (ART. 5, COMMA 2 LETT. B) DELLA LEGGE N. 204 DEL 19/11/2014, PROGRAMMAZIONE TERRITORIALE E NECESSITA', INTERESSE, RELAZIONI EUROPEE E RELAZIONI INTERNAZIONALI	54.000,00	49.200,00	0,00	0,00	0,00	49.200,00	0,00	0,00	0,00	0,00	0,00	
TOTALE CAPITOLATO 002760														
2015	002761	2.1.163.2.08.07 (CORRENTE OPERATIVA) (MEZZI PROPRI) CONTRIBUTI A IMPRESE PER INTERVENTI DI COOPERAZIONE INTERNAZIONALE CON I PAESI IN VIA DI SVILUPPO E COLLABORAZIONE ISTITUZIONALE CON I PAESI IN VIA DI SVILUPPO E IN VIA DI TRANSIZIONE (ART. 5, COMMA 1, LETT. A) E ART. 6 COMMA 2, LETT. B) / L.R. 24 GIUGNO 2002, N. 12).	0,00	0,00	0,00	0,00	0,00	0,00	0,00	0,00	0,00	0,00	0,00	
TOTALE CAPITOLATO 002761														
2015	002763	2.1.162.2.08.07 (CORRENTE OPERATIVA) (MEZZI PROPRI) CONTRIBUTO ANNUALE ALLA FONDAZIONE SCUOLA DI PACE DI INIZIATIVE E PROGETTI CHE FAVORISCONO IL RISPETTO DEI DIRITTI UMANI E LA GESTIONE NON VIOLENTA DEI CONFLITTI (ART. 5 BIS, L.R. 13 NOVEMBRE 2001, N.35). DIREZIONE GENERALE: PROGRAMMAZIONE TERRITORIALE E NECESSITA', INTERESSE, RELAZIONI EUROPEE E RELAZIONI INTERNAZIONALI	55.879,37	55.879,37	55.879,37	55.879,37	0,00	0,00	55.879,37	0,00	0,00	0,00	0,00	
TOTALE CAPITOLATO 002763														
2015	002776	2.1.162.2.08.07 (CORRENTE OPERATIVA) (MEZZI PROPRI) ALLO SVILUPPO, CITTADINI DI RICERCA E DI SENSIBILIZZAZIONE AI PRINCIPI DELLA PACE E DELL'INTERCULTURALITA' (ART. 5, COMMA 1, LETT. C) E ART. 8 L.R. 24 GIUGNO 2002, N. 12).	170.000,00	80.000,00	0,00	37.522,89	132.477,11	80.000,00	0,00	0,00	0,00	0,00	37.522,89	
TOTALE CAPITOLATO 002776														
2015	002778	2.1.162.2.08.07 (CORRENTE OPERATIVA) (MEZZI PROPRI) CONTRIBUTI A ISTITUZIONI SOCIALI PRIVATE PER INIZIATIVE DI EDUCAZIONE ALLO SVILUPPO, CITTADINI DI RICERCA E DI DELL'INTERCULTURALITA' (ART. 5, COMMA 1, LETT. C) E ART. 8 L.R. 24 GIUGNO 2002, N. 12).	10.000,00	10.000,00	0,00	0,00	10.000,00	10.000,00	0,00	0,00	0,00	0,00	0,00	
TOTALE CAPITOLATO 002778														
2015	002790	2.1.141.2.08.07 (CORRENTE OPERATIVA) (MEZZI PROPRI) SPESA PER PROMOZIONE PROFESSIONALE E SPECIALISTICHE PER SOSTEGNO A FAVORE DI POPOLAZIONI DI PAESI COLPITI DA EVENTI ECCEZIONALI (ART. 5, COMMA 1, LETT. B) E ART. 7, L.R. 24 GIUGNO 2002, N.12).	0,00	10.000,00	0,00	0,00	10.000,00	10.000,00	0,00	0,00	0,00	0,00	0,00	
TOTALE CAPITOLATO 002790														
PARTE 1 AREA DI INTERVENTO 2 FUNZIONE OBIETTIVO 3														



REGIONE EMILIA-ROMAGNA		RENDICONTO GENERALE PER L'ESERCIZIO FINANZIARIO 2015											PARTE SPESA	
ESERCIZIO	CAPITOLO	DESCRIZIONE DEL CAPITOLO	MASSA SPENDIBILE (SPESA COMPENSA + RR. PP. INIZIALI)	SPANDIMENTO DI CASSA	PAIA/ENTI IN CONTRO COMPLESSIVA E RESIDUI	INTERESSI ASSUNTI NELLA SPESA	RICORRENTE SU SPENDIBILE COMPLESSIVA	RICORRENTE SU SPANDIMENTO DI CASSA	PER INDEBITAMENTO, PER PERSECUZIONE RETRIBUTIVA	RESIDUI PASSIVI DA SOFFERIRE	TOTALE	RESIDUI PASSIVI DA SOFFERIRE	TOTALE	
2015	002791	2.1.141.2.08.07 (CORRENTE OPERATIVA) (MEZZI PROPRI) SPESA PER RAPPRESENTANZA, ORGANIZZAZIONE DI EVENTI, PUBBLICITÀ E TRASFERTE PER INIZIATIVE SPACIOLARIE DI CARATTERE DINAMICO A FAVORE DI POPOLAZIONI DI PAESI IN VIA DI SVILUPPO (ART. 5, COMMA 1, LETT.B) E ART. 7, L.R. 24 GIUGNO 2002, N.12). NOTE: NUOVA ISTITUZIONE	0,00	0,00	0,00	0,00	0,00	0,00	0,00	0,00	0,00	0,00	0,00	
		Direzione Generale: PROGRAMMAZIONE TERRITORIALE E NEGOCIATA, INTERESSE, RELAZIONI EUROPEE E RELAZIONI INTERNAZIONALI												
		TOTALE CAPITOLO 002791	0,00	0,00	0,00	0,00	0,00	0,00	0,00	0,00	0,00	0,00	0,00	
2015	002804	2.1.141.2.08.07 (CORRENTE OPERATIVA) (MEZZI PROPRI) SPESA PER PRESTAZIONI PROFESSIONALI E SPECIALISTICHE PER RICERCA E DI ASSISTENZA AL PRINCIPATO DELLA PACE E DELLA INTERCULTURALITÀ (ART. 5, COMMA 1, LETT.C) E ART. 8, L.R. 24 GIUGNO 2002, N.12). NOTE: NUOVA ISTITUZIONE	0,00	0,00	0,00	0,00	0,00	0,00	0,00	0,00	0,00	0,00	0,00	
		Direzione Generale: PROGRAMMAZIONE TERRITORIALE E NEGOCIATA, INTERESSE, RELAZIONI EUROPEE E RELAZIONI INTERNAZIONALI												
		TOTALE CAPITOLO 002804	0,00	0,00	0,00	0,00	0,00	0,00	0,00	0,00	0,00	0,00	0,00	
2015	002806	2.1.141.2.08.07 (CORRENTE OPERATIVA) (MEZZI PROPRI) SPESA PER PRESTAZIONI PROFESSIONALI E SPECIALISTICHE PER INIZIATIVE DI FORMAZIONE E INFORMAZIONE NEL CAMPO DELLA COOPERAZIONE INTERNAZIONALE (ART. 5, COMMA 1, LETT.D) E ART. 9, L.R. 24 GIUGNO 2002, N.12). NOTE: NUOVA ISTITUZIONE	0,00	0,00	0,00	0,00	0,00	0,00	0,00	0,00	0,00	0,00	0,00	
		Direzione Generale: PROGRAMMAZIONE TERRITORIALE E NEGOCIATA, INTERESSE, RELAZIONI EUROPEE E RELAZIONI INTERNAZIONALI												
		TOTALE CAPITOLO 002806	0,00	0,00	0,00	0,00	0,00	0,00	0,00	0,00	0,00	0,00	0,00	
2015	002810	2.1.141.2.01.01 (CORRENTE OPERATIVA) (MEZZI PROPRI) SPESA PER PRESTAZIONI PROFESSIONALI E SPECIALISTICHE PER L'ORGANIZZAZIONE E GLI STRUMENTI DI SUPPORTO PER LA COLLABORAZIONE CON ENTI TERRITORIALI INTERNI AD ALTRO STATO (ART. 6, COMMA 2, LETT. B) DELLA L. R. 24 MARZO 2004, N.6) NOTE: NUOVA ISTITUZIONE	0,00	0,00	0,00	0,00	0,00	0,00	0,00	0,00	0,00	0,00	0,00	
		Direzione Generale: PROGRAMMAZIONE TERRITORIALE E NEGOCIATA, INTERESSE, RELAZIONI EUROPEE E RELAZIONI INTERNAZIONALI												
		TOTALE CAPITOLO 002810	0,00	0,00	0,00	0,00	0,00	0,00	0,00	0,00	0,00	0,00	0,00	
2015	002818	2.1.143.2.08.07 (CORRENTE OPERATIVA) (MEZZI PROPRI) CONTRIBUTI A IMPRESA PER INTERVENTI DI COOPERAZIONE INTERNAZIONALE CON I PAESI IN VIA DI SVILUPPO E COLLABORAZIONE ISTITUZIONALE CON I PAESI IN VIA DI SVILUPPO E IN CONDIZIONE DI EMERGENZA (ART. 5, COMMA 1, LETT. A) E ART. 6, COMMA 2, LETT. B) L.R. 24 GIUGNO 2002, N.12). NOTE: NUOVA ISTITUZIONE	0,00	0,00	0,00	0,00	0,00	0,00	0,00	0,00	0,00	0,00	0,00	
		Direzione Generale: PROGRAMMAZIONE TERRITORIALE E NEGOCIATA, INTERESSE, RELAZIONI EUROPEE E RELAZIONI INTERNAZIONALI												
		TOTALE CAPITOLO 002818	0,00	0,00	0,00	0,00	0,00	0,00	0,00	0,00	0,00	0,00	0,00	
		TOTALE URB 1.2.3.2.3841	5.716.808,55	3.050.459,82	1.515.032,11	583.380,61	2.221.735,28	1.535.427,71	1.218.224,29	0,00	0,00	761.916,87	0,00	
		TOTALE URB 1.2.3.2.3841	2.805.115,89	3.050.459,82	284.398,69	583.380,61	2.221.735,28	1.535.427,71	1.218.224,29	0,00	0,00	288.981,92	0,00	
		TOTALE URB 1.2.3.2.3841	2.911.792,66	0,00	1.230.633,42	0,00	0,00	0,00	1.218.224,29	0,00	0,00	462.934,95	0,00	
2015	002748	2.1.141.2.08.07 (CORRENTE OPERATIVA) (ALTRI VINCOLOI) SPESA PER L'ATTUAZIONE DEL PROGRAMMA BARRILI	242.976,20	348.808,37	138.899,79	138.899,79	104.076,41	50.100,21	0,00	0,00	0,00	0,00	0,00	
		Direzione Generale: PROGRAMMAZIONE TERRITORIALE E NEGOCIATA, INTERESSE, RELAZIONI EUROPEE E RELAZIONI INTERNAZIONALI												
2014	002748	PROXIMO PER IL PROGETTO G "APPOGGIO ALTA RISORSE VINCOLATE"	184.922,22	0,00	86.306,37	0,00	0,00	0,00	78.615,85	0,00	0,00	0,00	0,00	
		Direzione Generale: PROGRAMMAZIONE TERRITORIALE E NEGOCIATA, INTERESSE, RELAZIONI EUROPEE E RELAZIONI INTERNAZIONALI												
		TOTALE URB 1.2.3.2.3841	0,00	0,00	0,00	0,00	0,00	0,00	0,00	0,00	0,00	0,00	0,00	
		TOTALE URB 1.2.3.2.3841	0,00	0,00	0,00	0,00	0,00	0,00	0,00	0,00	0,00	0,00	0,00	

PARTE 1 AREA DI INTERVENTO 2 FUNZIONE OBIETTIVO 3

## REGIONE EMILIA-ROMAGNA

## RENDICONTO GENERALE PER L'ESERCIZIO FINANZIARIO 2015

## PARTE SPESA

ESERCIZIO	CAPITOLO	DESCRIZIONE DEL CAPITOLO	ANASS SPESSE PER ATTIVITÀ (SPESA COMPLESSIVA + R.R. PP. INIZIALI)	SPANDIMENTO DI CASSA	PASSIVITÀ IN CONTRO CONTABILITÀ E RESIDUI	INTERESSI ASSUNTI NEGLI ESERCIZI	RISORSE DI CARATTERE STRUTTURALE DI COMPETENZA	RISORSE DI CARATTERE STRUTTURALE DI SPESA	PER INCASSI STRUTTURALI PER RIFORMAZIONE	RESIDUI PASSIVI DA RIPORTARE
2013	002748	OPERAZIONE DEL QUADRO NORMATIVO E DEGLI STRUMENTI OPERATIVI PER LO SVILUPPO DEL COOPERATIVISMO - CONVENZIONE MINISTERO AFFARI ESTERI E LA REGIONE UMBRIA DEL 27 LUGLIO 2010 E CONVENZIONE CON LA REGIONE UMBRIA DEL 27 LUGLIO 2010 Direzioni generali: PROGRAMMAZIONE TERRITORIALE E NEGOZIATI, INTERESSE, RELAZIONI EUROPEE E RELAZIONI INTERNAZIONALI TOTALE CAPITOLO 002748	129.361,51	0,00	73.500,00	0,00	0,00	0,00	0,00	0,00
2015	002767	2.1.141.2.08.07 (CORRENTE OPERATIVA) (ALTRI VINCOLI) SPESA PER L'ATTUAZIONE DELLE ATTIVITÀ INERENTI LA REALIZZAZIONE DEL PROGETTO "SERVIZI SOCIALI INNOVATIVI PER GRUPPI VULNERABILI: STANDBY PER LE ATTIVITÀ DI ASSISTENZA SOCIALE PER LE FAMIGLIE IN DIFFICOLTÀ" - PROGRAMMA IADSA - CONTRATTO TRA IL MANAGEMENT COMMITTEE DEL PROGRAMMA IADSA E IL MINISTRO REGIONALE DELL'EMILIA DEL 27 GIUGNO 2013 Direzioni generali: PROGRAMMAZIONE TERRITORIALE E NEGOZIATI, INTERESSE, RELAZIONI EUROPEE E RELAZIONI INTERNAZIONALI TOTALE CAPITOLO 002767	61.923,62	25.681,76	25.681,76	0,00	0,00	10.560,10	0,00	25.681,76
2015	002769	2.1.141.2.08.07 (CORRENTE OPERATIVA) (ALTRI VINCOLI) REALIZZAZIONE DEL PROGETTO "ALOE REGION COMMUNITY-BASED BENEFICIARIES" ("ALOE CB") - "ITALIAN-ALBANIAN DEBT FOR DEVELOPMENT SWAP PROGRAM - PROGRAMMA IADSA -" (CONVENZIONE DEL 18 NOVEMBRE 2013) TERRITORIALE E NEGOZIATI, INTERESSE, RELAZIONI EUROPEE E RELAZIONI INTERNAZIONALI TOTALE CAPITOLO 002769	13.420,00	4.026,00	0,00	0,00	0,00	13.420,00	4.026,00	0,00
2015	002770	2.1.141.2.08.07 (CORRENTE OPERATIVA) (ALTRI VINCOLI) SPESA PER L'ATTUAZIONE DEL PROVA COOPERAZIONE TRANSLOCALE TRA ITALIA E SUD-EST EUROPA - (CONVENZIONE MAE/REGIONE TOSCANA DEL 5 MAGGIO 2009, CONVENZIONE REGIONALE EMILIA-ROMAGNA DEL 19 MARZO 2010, CONVENZIONE REGIONALE TOSCANA DEL 19 MARZO 2010) Direzioni generali: PROGRAMMAZIONE TERRITORIALE E NEGOZIATI, INTERESSE, RELAZIONI EUROPEE E RELAZIONI INTERNAZIONALI TOTALE CAPITOLO 002770	74.326,09	23.041,09	0,00	0,00	0,00	71.150,17	23.041,09	0,00
2015	002786	2.1.141.2.08.07 (CORRENTE OPERATIVA) (ALTRI VINCOLI) SPESA PER LAVORO FLESSIBILE PER L'ATTUAZIONE DEL PROGRAMMA BRASILI PROXIMO PER IL PROGETTO G "APPOGGIO ALLA COSTRUZIONE DEL QUADRO NORMATIVO E DEGLI STRUMENTI OPERATIVI PER LO SVILUPPO DEL COOPERATIVISMO - C CONVENZIONE MINISTERO AFFARI ESTERI E LA REGIONE UMBRIA DEL 23 LUGLIO 2009 E CONVENZIONE CON LA REGIONE UMBRIA DEL 27 LUGLIO 2010 NOTE: NUOVA ISTITUZIONE DIREZIONE GENERALE PROGRAMMAZIONE TERRITORIALE E NEGOZIATI, INTERESSE, RELAZIONI EUROPEE E RELAZIONI INTERNAZIONALI TOTALE CAPITOLO 002786	11.000,00	11.000,00	9.213,00	0,00	0,00	1.313,26	1.787,00	0,00
2015	002788	2.1.141.2.08.07 (CORRENTE OPERATIVA) (ALTRI VINCOLI) SPESA PER RAPPRESENTANZA, ORGANIZZAZIONE DI EVENTI, PUBBLICITÀ E TRASFERTE PER L'ATTUAZIONE DEL PROGRAMMA BRASILI PROXIMO PER IL PROGETTO G "APPOGGIO ALLA COSTRUZIONE DEL QUADRO NORMATIVO E DEGLI STRUMENTI OPERATIVI PER LO SVILUPPO DEL COOPERATIVISMO - C CONVENZIONE MINISTERO AFFARI ESTERI E LA REGIONE UMBRIA DEL 23 LUGLIO 2009 E CONVENZIONE CON LA REGIONE UMBRIA DEL 27 LUGLIO 2010 NOTE: NUOVA ISTITUZIONE DIREZIONE GENERALE PROGRAMMAZIONE TERRITORIALE E NEGOZIATI, INTERESSE, RELAZIONI EUROPEE E RELAZIONI INTERNAZIONALI TOTALE CAPITOLO 002788	0,00	0,00	0,00	0,00	0,00	0,00	0,00	0,00
2015	002812	2.1.141.2.08.07 (CORRENTE OPERATIVA) (ALTRI VINCOLI) SPESA PER PRESTAZIONI PROFESSIONALI E SPECIALISTICHE PER L'ATTUAZIONE DELLE ATTIVITÀ INERENTI LA REALIZZAZIONE DEL PROGETTO "SERVIZI SOCIALI INNOVATIVI PER GRUPPI VULNERABILI: STANDBY PER LE ATTIVITÀ DI ASSISTENZA SOCIALE PER LE FAMIGLIE IN DIFFICOLTÀ" - PROGRAMMA IADSA - CONTRATTO TRA IL MANAGEMENT COMMITTEE DEL PROGRAMMA IADSA E IL MINISTRO REGIONALE DELL'EMILIA DEL 27 GIUGNO 2013 NOTE: NUOVA ISTITUZIONE DIREZIONE GENERALE PROGRAMMAZIONE TERRITORIALE E NEGOZIATI, INTERESSE, RELAZIONI EUROPEE E RELAZIONI INTERNAZIONALI TOTALE CAPITOLO 002812	0,00	0,00	0,00	0,00	0,00	0,00	0,00	0,00

REGIONE EMILIA-ROMAGNA		RENDICONTO GENERALE PER L'ESERCIZIO FINANZIARIO 2015													PARTE SPESA	
ESERCIZIO	CAPITOLO	DESCRIZIONE DEL CAPITOLO	ANSA SPENDITE (GRUPPI CORRENTE + R.R. P.P. INIZIALI)	SPANZIAMENTO DI CASSA	DOCUENTI IN CONTRO COMPTENZA E RESIDUI	INTERESSI ASSUNTI NELLO ESERCIZIO	ESERCIZIO DI SPANZIAMENTO COMPTENZA	ESERCIZIO DI SPANZIAMENTO DI CASSA	PER INSERIMENTO, PER PERSECUZIONE RIFORMAZIONE	PER INSERIMENTO, PER PERSECUZIONE RIFORMAZIONE	RESIDUI PASSIVI DA RIFORMAZIONE	RESIDUI PASSIVI DA RIFORMAZIONE	RESIDUI PASSIVI DA RIFORMAZIONE	RESIDUI PASSIVI DA RIFORMAZIONE		
2015	002814	2.1.141.2.08.07 (CORRENTE OPERATIVA) (ALTRI VINCOLI) SPESA PER PRESTAZIONI PROFESSIONALI E SPECIALISTICHE PER ATTIVITÀ DI ASSISTENZA SOCIALE E SERVIZI SOCIOEDUCATIVI E DI ASSISTENZA SOCIALE PER IL COMPLESSO DEI SERVIZI SYSTEM-BRINGING SOCIAL SERVICES CLOSERED BENEFICIARIES" ("WORLD CARE") - ITALIAN-ALBANIAN DEBT FOR DEVELOPMENT PROGRAMME 2013) - PROGRAMMA IJUSA - (CONVENZIONI DEL 19 NOVEMBRE 2013) NOTE: NUOVA ISTITUZIONE Direzioni Generali: PROGRAMMAZIONE TERRITORIALE E NEGOZIATI, INTERESSE, RELAZIONI EUROPEE E RELAZIONI INTERNAZIONALI TOTALE CAPITOLO 002814	0,00	0,00	0,00	0,00	0,00	0,00	0,00	0,00	0,00	0,00	0,00	0,00	0,00	
2015	002816	2.1.141.2.08.07 (CORRENTE OPERATIVA) (ALTRI VINCOLI) SPESA PER PRESTAZIONI PROFESSIONALI E SPECIALISTICHE PER ATTIVITÀ DI ASSISTENZA SOCIALE E SERVIZI SOCIOEDUCATIVI E DI ASSISTENZA SOCIALE PER IL COMPLESSO DEI SERVIZI ITALIA E SUB-EST EUROPA - (CONVENZIONE MAR/REGIONE TOSCANA DEL 5 MAGGIO 2009; CONVENZIONE REGIONE NORD-OCCIDENTALE ITALIA DEL 19 FEBBRAIO 2010). NOTE: NUOVA ISTITUZIONE Direzioni Generali: PROGRAMMAZIONE TERRITORIALE E NEGOZIATI, INTERESSE, RELAZIONI EUROPEE E RELAZIONI INTERNAZIONALI TOTALE CAPITOLO 002816	0,00	0,00	0,00	0,00	0,00	0,00	0,00	0,00	0,00	0,00	0,00	0,00	0,00	
2015	002777	2.1.141.2.08.07 (CORRENTE OPERATIVA) (MEZZI U.E.) SPESA PER L'ATTIVAZIONE DEL PROGETTO "EU-LA-MIN EUROPEAN UNION AND LATIN AMERICA FOR MEDITERRANEAN INTEGRATED POLICIES" (REGOLAMENTO UE 1905/2006; CONTRATTO 2008 N.UE DCI-ALA/19.09.01/2008/19157/161/- 164/URB-AL III157) - QUOTA U.E. NOTE: NUOVA ISTITUZIONE Direzioni Generali: PROGRAMMAZIONE TERRITORIALE E NEGOZIATI, INTERESSE, RELAZIONI EUROPEE E RELAZIONI INTERNAZIONALI TOTALE CAPITOLO 002777	697.929,64	412.555,22	333.600,92	174.268,29	200.519,94	78.954,30	160.159,12	0,00	0,00	0,00	0,00	0,00	3.649,66	
2015	002781	2.1.141.2.08.07 (CORRENTE OPERATIVA) (MEZZI U.E.) TRASFERIMENTI AD ISTITUZIONI SOCIALI DELLE QUOTE DI COMPETENZA PER L'ATTIVAZIONE DEL PROGETTO "EU-LA-MIN EUROPEAN UNION AND LATIN AMERICA FOR MEDITERRANEAN INTEGRATED POLICIES" (REGOLAMENTO UE 1905/2006; CONTRATTO 2008 N.UE DCI-ALA/19.09.01/2008/19157/161/- 164/URB-AL III157) - QUOTA U.E. NOTE: NUOVA ISTITUZIONE Direzioni Generali: PROGRAMMAZIONE TERRITORIALE E NEGOZIATI, INTERESSE, RELAZIONI EUROPEE E RELAZIONI INTERNAZIONALI TOTALE CAPITOLO 002781	0,00	0,00	0,00	0,00	0,00	0,00	0,00	0,00	0,00	0,00	0,00	0,00	0,00	
2015	002782	2.1.141.2.08.07 (CORRENTE OPERATIVA) (MEZZI U.E.) SPESA PER L'ATTIVAZIONE DEL PROGETTO "EU-LA-MIN EUROPEAN UNION AND LATIN AMERICA FOR MEDITERRANEAN INTEGRATED POLICIES" (REGOLAMENTO UE 1905/2006; CONTRATTO 2008 N.UE DCI-NSRBED/2014/338-472) - MEZZI U.E. NOTE: NUOVA ISTITUZIONE Direzioni Generali: PROGRAMMAZIONE TERRITORIALE E NEGOZIATI, INTERESSE, RELAZIONI EUROPEE E RELAZIONI INTERNAZIONALI TOTALE CAPITOLO 002782	8.920,96	8.920,96	0,00	0,00	8.920,96	8.920,96	0,00	0,00	0,00	0,00	0,00	0,00	0,00	
2015	002843	1.1.141.2.01.01 (CORRENTE OPERATIVA) (MEZZI PROPRI) QUOTA DI ADESIONE ALL'ASSOCIAZIONE ITALIANA PER IL CONSIGLIO DEI COMUNI E DELLE REGIONI D'EUROPA (ART. 2 D.L. N. 174 DEL 16 MARILE 1995, N.41), DIREZIONE GENERALE - AFFARI ISTITUZIONALI E LEGISLATIVI TOTALE CAPITOLO 002843	44.500,00	44.500,00	44.454,14	44.454,14	45,86	45,86	0,00	0,00	0,00	0,00	0,00	0,00	0,00	
PARTE I AREA DI INTERVENTO 2 FUNZIONE OBIETTIVO 3			44.500,00	44.500,00	44.454,14	44.454,14	45,86	45,86	0,00	0,00	0,00	0,00	0,00	0,00		

REGIONE EMILIA-ROMAGNA		RENDICONTO GENERALE PER L'ESERCIZIO FINANZIARIO 2015											PARTE SPESA	
ESERCIZIO	CAPITOLO	DESCRIZIONE DEL CAPITOLO	MASSA SPENDIBILE (SPESA COMPENSA + R.R. PP. INIZIALI)	SPANZIAMENTO DI CASSA	PAZIAMENTI IN CONTO COMPETENZA E RESIDUI	IMPEGNI ASSUNTI NELLA SPESA	RISORSE DI IMPENNI SPANZIAMENTI DI COMPETENZA	RISORSE DI IMPEGNI SPANZIAMENTI DI CASSA	ELIMINAZIONI DEI RESIDUI		RESIDUI PASSIVI DA RIFORMARE			
									PER INSERIMENTO, PER PERIZIONE	PER PERIZIONE				
2015	002645	CONFERIMENTO ANNUALE ALLE ASSOCIAZIONI REGIONALI DELLE AUTONOMIE LOCALI PER FAVORIRNE L'ATTIVITA' (ART. 1, L.1.R. 14 APRILE 1995, N.41) DIREZIONE GENERALE: CENTRALE - APFARI ISTITUZIONALI E LEGISLATIVI	185.000,00	185.000,00	185.000,00	185.000,00	0,00	0,00	0,00	0,00	0,00	0,00		
		TOTALE CAPITOLO 002645	185.000,00	185.000,00	185.000,00	185.000,00	0,00	0,00	0,00	0,00	0,00	0,00		
		TOTALE URB 1.2.3.2. 3850	229.500,00	229.500,00	229.454,14	229.454,14	45,86	45,86	0,00	0,00	0,00	0,00		
		di cui Competenza	229.500,00	229.500,00	229.454,14	229.454,14	45,86	45,86	0,00	0,00	0,00	0,00		
		di cui Residui	0,00	0,00	0,00	0,00	0,00	0,00	0,00	0,00	0,00	0,00		
2015	003836	2.1.1.42.2.01.27 (CORRENTE OPERATIVA) (MEZZI U.E.) SPESA PER L'ATTUAZIONE DEL PROGETTO MICROE ECONOMICI PER LE ATTIVITA' DI INTERESSE REGIONALE BY EXTREME STORM EVENTS" (DECISIONE N° 1982/2006/CE) - QUOTA U.E.	0,00	0,00	0,00	0,00	0,00	0,00	0,00	0,00	0,00	0,00		
		TOTALE CAPITOLO 003836	0,00	0,00	0,00	0,00	0,00	0,00	0,00	0,00	0,00	0,00		
2015	003838	2.1.1.42.2.01.27 (CORRENTE OPERATIVA) (MEZZI U.E.) SPESA PER STUDI E RICERCHE PER LA REALIZZAZIONE DEL PROGETTO MICROE ECONOMICI PER LE ATTIVITA' DI INTERESSE REGIONALE BY EXTREME STORM EVENTS" (DECISIONE N° 1982/2006/CE) - QUOTA U.E. DIREZIONE GENERALE: AMBIENTE E DIFESA DEL SUOLO E DELLA COSTA	0,00	0,00	0,00	0,00	0,00	0,00	0,00	0,00	0,00	0,00		
		TOTALE CAPITOLO 003838	0,00	0,00	0,00	0,00	0,00	0,00	0,00	0,00	0,00	0,00		
		TOTALE URB 1.2.3.2. 3883	0,00	0,00	0,00	0,00	0,00	0,00	0,00	0,00	0,00	0,00		
		di cui Competenza	0,00	0,00	0,00	0,00	0,00	0,00	0,00	0,00	0,00	0,00		
		di cui Residui	0,00	0,00	0,00	0,00	0,00	0,00	0,00	0,00	0,00	0,00		
URB 1.2.3.2.3905		ATTUAZIONE DEGLI INTERVENTI DEL DOCUMENTO UNICO DI PROGRAMMAZIONE (DUP) - RISORSE STATALI												
2015	003404	2.1.1.41.2.10.15 (CORRENTE OPERATIVA) (MEZZI STATO) SPESA PER LAVORO INDESSIBILE PER L'ASSISTENZA TECNICA PER LE ATTIVITA' DI INTERESSE REGIONALE BY EXTREME STORM EVENTS" (DECISIONE N° 1982/2006/CE) - QUOTA DEL FONDO PER LO SVILUPPO E LA COESIONE - FSC (EX FAS) 2007-2013 ( DEL. C/RE N.1 DEL 2011) - RISORSE STATALI NOTE: NUOVA ISTITUZIONE DIREZIONE GENERALE: PROGRAMMAZIONE TERRITORIALE E NEGOCIATI, INTERE. RELAZIONI EUROPEE E RELAZIONI INTERNAZIONALI	230.261,21	30.000,00	14.134,96	18.300,00	211.961,21	15.865,04	0,00	0,00	0,00	4.165,04		
		TOTALE CAPITOLO 003404	230.261,21	30.000,00	14.134,96	18.300,00	211.961,21	15.865,04	0,00	0,00	0,00	4.165,04		
2015	003406	2.1.1.42.2.10.15 (CORRENTE OPERATIVA) (MEZZI STATO) SPESA PER CONSULENZE PER L'ASSISTENZA TECNICA PER LE ATTIVITA' DI INTERESSE REGIONALE BY EXTREME STORM EVENTS" (DECISIONE N° 1982/2006/CE) - QUOTA DEL FONDO PER LO SVILUPPO E LA COESIONE - FSC (EX FAS) 2007-2013 (DEL. C/RE N.1 DEL 2011) - RISORSE STATALI NOTE: NUOVA ISTITUZIONE DIREZIONE GENERALE: PROGRAMMAZIONE TERRITORIALE E NEGOCIATI, INTERE. RELAZIONI EUROPEE E RELAZIONI INTERNAZIONALI	55.000,00	20.000,00	20.000,00	20.000,00	35.000,00	0,00	0,00	0,00	0,00	0,00		
		TOTALE CAPITOLO 003406	55.000,00	20.000,00	20.000,00	20.000,00	35.000,00	0,00	0,00	0,00	0,00	0,00		
2015	003409	2.1.1.41.2.10.15 (CORRENTE OPERATIVA) (MEZZI STATO) PUBBLICITA' E TRASPARENTE PER L'ASSISTENZA TECNICA PER LE ATTIVITA' DI INTERESSE REGIONALE BY EXTREME STORM EVENTS" (DECISIONE N° 1982/2006/CE) - QUOTA DEL FONDO PER LO SVILUPPO E LA COESIONE - FSC (EX FAS) 2007-2013 (DEL. C/RE N.1 DEL 2011) - RISORSE STATALI NOTE: NUOVA ISTITUZIONE DIREZIONE GENERALE: PROGRAMMAZIONE TERRITORIALE E NEGOCIATI, INTERE. RELAZIONI EUROPEE E RELAZIONI INTERNAZIONALI	0,00	0,00	0,00	0,00	0,00	0,00	0,00	0,00	0,00	0,00		
		TOTALE CAPITOLO 003409	0,00	0,00	0,00	0,00	0,00	0,00	0,00	0,00	0,00	0,00		
2015	003411	2.1.1.41.2.10.15 (CORRENTE OPERATIVA) (MEZZI STATO) SPESA PER ALTRI BENI DI CONSUMO PER L'ASSISTENZA TECNICA PER LE ATTIVITA' DI INTERESSE REGIONALE BY EXTREME STORM EVENTS" (DECISIONE N° 1982/2006/CE) - QUOTA DEL FONDO PER LO SVILUPPO E LA COESIONE - FSC (EX FAS) 2007-2013 (DEL. C/RE N.1 DEL 2011) - RISORSE STATALI NOTE: NUOVA ISTITUZIONE	0,00	0,00	0,00	0,00	0,00	0,00	0,00	0,00	0,00	0,00		
		TOTALE CAPITOLO 003411	0,00	0,00	0,00	0,00	0,00	0,00	0,00	0,00	0,00	0,00		

REGIONE EMILIA-ROMAGNA		RENDICONTO GENERALE PER L'ESERCIZIO FINANZIARIO 2015											PARTE SPESA												
ESERCIZIO	CAPITOLO	DESCRIZIONE DEL CAPITOLO		ANSA SPENDITE (SPESA COMPENSA + R.R. PP. INIZIALI)	SPANDIMENTO DI CASSA	PAIAMENTI IN CONTRO COMPENSA E RESIDUI	TARGETI ASSUNTI NELLA SPESA	RCORRERE DI SPENDITE SOSTITUITI DA COMPENSA	RCORRERE DI SPENDITE SOSTITUITI DA COMPENSA	RCORRERE DI SPENDITE SOSTITUITI DA COMPENSA	RCORRERE DI SPENDITE SOSTITUITI DA COMPENSA	RCORRERE DI SPENDITE SOSTITUITI DA COMPENSA	RCORRERE DI SPENDITE SOSTITUITI DA COMPENSA	RCORRERE DI SPENDITE SOSTITUITI DA COMPENSA	RCORRERE DI SPENDITE SOSTITUITI DA COMPENSA	RCORRERE DI SPENDITE SOSTITUITI DA COMPENSA	RCORRERE DI SPENDITE SOSTITUITI DA COMPENSA	RCORRERE DI SPENDITE SOSTITUITI DA COMPENSA	RCORRERE DI SPENDITE SOSTITUITI DA COMPENSA	RCORRERE DI SPENDITE SOSTITUITI DA COMPENSA	RCORRERE DI SPENDITE SOSTITUITI DA COMPENSA				
2015	003413	2.1.141.2.10.15 (CORRENTE OPERATIVA) (MEZZI STATO) SPESA PER GIORNALI, RIVISTE E PUBBLICAZIONI PER L'ASSISTENZA TECNICA PER SUPPORTARE LA GESTIONE, LA SORVEGLIANZA E LA VALUTAZIONE DEL PROGRAMMA ATTATIVO SOSTITUITO DAL FONDO PER LO SVILUPPO E LA COESIONE - FSC (EX FAS) DEL 2007-2013 (DEL. CIPE N.1 DEL 2011) - RISORSE STATALI		0,00	0,00	0,00	0,00	0,00	0,00	0,00	0,00	0,00	0,00	0,00	0,00	0,00	0,00	0,00	0,00	0,00	0,00	0,00	0,00		
		DIREZIONE GENERALE: PROGRAMMAZIONE TERRITORIALE E NEGOZIATA, INTERESSE: RELAZIONI EUROPEE E RELAZIONI INTERNAZIONALI																							
		TOTALE CAPITOLO 003413		0,00	0,00	0,00	0,00	0,00	0,00	0,00	0,00	0,00	0,00	0,00	0,00	0,00	0,00	0,00	0,00	0,00	0,00	0,00	0,00	0,00	
2015	003415	2.1.141.2.10.15 (CORRENTE OPERATIVA) (MEZZI STATO) L'ASSISTENZA TECNICA PER SUPERFONDI PER LA GESTIONE E LA SORVEGLIANZA E LA VALUTAZIONE DEL PROGRAMMA ATTATIVO SOSTITUITO DAL FONDO PER LO SVILUPPO E LA COESIONE - FSC (EX FAS) DEL 2007-2013 (DEL. CIPE N.1 DEL 2011) - RISORSE STATALI		0,00	0,00	0,00	0,00	0,00	0,00	0,00	0,00	0,00	0,00	0,00	0,00	0,00	0,00	0,00	0,00	0,00	0,00	0,00	0,00	0,00	
		DIREZIONE GENERALE: PROGRAMMAZIONE TERRITORIALE E NEGOZIATA, INTERESSE: RELAZIONI EUROPEE E RELAZIONI INTERNAZIONALI																							
		TOTALE CAPITOLO 003415		0,00	0,00	0,00	0,00	0,00	0,00	0,00	0,00	0,00	0,00	0,00	0,00	0,00	0,00	0,00	0,00	0,00	0,00	0,00	0,00	0,00	
2015	003423	2.1.141.2.10.15 (CORRENTE OPERATIVA) (MEZZI STATO) SPESA DI ASSISTENZA TECNICA PER SUPERFONDI LA GESTIONE, LA SORVEGLIANZA E LA VALUTAZIONE DEL PROGRAMMA ATTATIVO UNICO DEL DOCUMENTO UNICO DEL FONDO PER LO SVILUPPO E LA COESIONE - FSC (EX FAS) 2007-2013 (DEL. CIPE N.1 DEL 2011) - RISORSE STATALI		28.702,48	76.169,37	18.702,48	20.980,61	7.721,87	32.660,52	0,00	49.325,84	0,00	0,00	0,00	0,00	0,00	0,00	0,00	0,00	0,00	0,00	0,00	0,00	0,00	
		DIREZIONE GENERALE: PROGRAMMAZIONE TERRITORIALE E NEGOZIATA, INTERESSE: RELAZIONI EUROPEE E RELAZIONI INTERNAZIONALI																							
		TOTALE CAPITOLO 003423		125.494,21	76.169,37	43.507,85	20.980,61	7.721,87	32.660,52	0,00	49.325,84	0,00	0,00	0,00	0,00	0,00	0,00	0,00	0,00	0,00	0,00	0,00	0,00	0,00	
2015	003425	2.1.152.2.10.15 (CORRENTE OPERATIVA) (MEZZI STATO) L'INTERVENTO DI ASSISTENZA TECNICA PER LA GESTIONE E LA SORVEGLIANZA E LA VALUTAZIONE DEL PROGRAMMA ATTATIVO UNICO DEL DOCUMENTO UNICO DEL FONDO PER LO SVILUPPO E LA COESIONE - FSC (EX FAS) 2007-2013 (DEL. CIPE N.1 DEL 2011) - RISORSE STATALI		410.755,42	126.169,37	77.642,81	59.280,61	254.693,08	48.525,56	0,00	49.325,84	0,00	0,00	0,00	0,00	0,00	0,00	0,00	0,00	0,00	0,00	0,00	0,00	0,00	
		DIREZIONE GENERALE: PROGRAMMAZIONE TERRITORIALE E NEGOZIATA, INTERESSE: RELAZIONI EUROPEE E RELAZIONI INTERNAZIONALI																							
		TOTALE CAPITOLO 003425		0,00	0,00	0,00	0,00	0,00	0,00	0,00	0,00	0,00	0,00	0,00	0,00	0,00	0,00	0,00	0,00	0,00	0,00	0,00	0,00	0,00	
2015	003417	2.1.141.2.10.30 (CORRENTE OPERATIVA) (MEZZI STATO) SISTEMI DI MONITORAGGIO DEGLI ACCORDI DI PROGRAMMA E QUINDI NELLE AREE SOTTOUTILIZZATE (L. 30 GIUGNO 1998, N. 108) E NELLE AREE SOTTOUTILIZZATE (L. 30 GIUGNO 1998, N. 108) E DEL. CIPE 9 MAGGIO 2003, N. 17, DELIBERA CIPE 22 DICEMBRE 2006, N. 181) - MEZZI STATALI		313.963,69	126.169,37	52.837,44	59.280,61	254.693,08	48.525,56	0,00	49.325,84	0,00	0,00	0,00	0,00	0,00	0,00	0,00	0,00	0,00	0,00	0,00	0,00	0,00	
		DIREZIONE GENERALE: PROGRAMMAZIONE TERRITORIALE E NEGOZIATA, INTERESSE: RELAZIONI EUROPEE E RELAZIONI INTERNAZIONALI																							
		TOTALE CAPITOLO 003417		217.573,60	51.000,00	24.170,70	44.573,60	173.000,00	26.829,30	0,00	0,00	0,00	0,00	0,00	0,00	0,00	0,00	0,00	0,00	0,00	0,00	0,00	0,00	0,00	
2015	003419	2.1.142.2.10.30 (CORRENTE OPERATIVA) (MEZZI STATO) SPESA PER CONSULENZE PER L'ASSISTENZA TECNICA E SISTEMI AREE SOTTOUTILIZZATE (L. 30 GIUGNO 1998, N. 108) E DEL. CIPE 9 MAGGIO 2003, N. 17, DELIBERA CIPE 22 DICEMBRE 2006, N. 181) - MEZZI STATALI		50.000,00	15.000,00	0,00	0,00	0,00	0,00	0,00	0,00	0,00	0,00	0,00	0,00	0,00	0,00	0,00	0,00	0,00	0,00	0,00	0,00	0,00	
		DIREZIONE GENERALE: PROGRAMMAZIONE TERRITORIALE E NEGOZIATA, INTERESSE: RELAZIONI EUROPEE E RELAZIONI INTERNAZIONALI																							
		TOTALE CAPITOLO 003419		50.000,00	15.000,00	0,00	0,00	0,00	0,00	0,00	0,00	0,00	0,00	0,00	0,00	0,00	0,00	0,00	0,00	0,00	0,00	0,00	0,00	0,00	
		TOTALE CAPITOLO 003419		50.000,00	15.000,00	0,00	0,00	0,00	0,00	0,00	0,00	0,00	0,00	0,00	0,00	0,00	0,00	0,00	0,00	0,00	0,00	0,00	0,00	0,00	

REGIONE EMILIA-ROMAGNA		RENDICONTO GENERALE PER L'ESERCIZIO FINANZIARIO 2015											PARTE SPESA	
ESERCIZIO	CAPITOLO	DESCRIZIONE DEL CAPITOLO	ANASS SPESSE PER ATTIVITÀ (SPESA COMPENSA + R.R. PP. INIZIALI)	SPANZIAMENTO DI CASSA	PACCHETTI IN CONTO CORRENTE E RESIDUI	INTERESSI ASSUMI NELLA SPESA	RISORSE DI IMPRESA SPANZIAMENTI DI CASSA	RISORSE DI IMPRESA SPANZIAMENTI DI CASSA	PER INCASSI STRAORDINARI PER PERSECUZIONE	PER INCASSI STRAORDINARI PER PERSECUZIONE	RESIDUI PASSIVI DA RIPORTARE	RISORSE UFFICIALE		
												DI CUI COMPENSA	DI CUI RESIDUI	
2015	003421	SPESA PER PUBBLICITÀ, ORGANIZZAZIONE EVENTI, PUBBLICITÀ E TRASPARENTE PER L'ASSISTENZA TECNICA E SISTEMI DI MONITORAGGIO DEGLI ACCORDI DI PROGRAMMA N. 208 E DEL. C.I.P.E. 9 MAGGIO 2003, N. 17, DELIBERA C.I.P.E. 22 DICEMBRE 2006, N. 181) - MEZZI STRUTTURALI. NOTE: NUOVA ISTITUZIONE Direzione Generale: PROGRAMMAZIONE TERRITORIALE E INTERNAZIONALI TOTALE CAPITOLO 003421	40.000,00	20.000,00	0,00	0,00	0,00	40.000,00	20.000,00	0,00	0,00	0,00	0,00	0,00
2015	003427	SPESA PER ALTRI BENI DI CONSUMO PER L'ASSISTENZA TECNICA E SISTEMI DI MONITORAGGIO DEGLI ACCORDI DI PROGRAMMA N. 208 E DEL. C.I.P.E. 9 MAGGIO 2003, N. 17, DELIBERA C.I.P.E. 22 DICEMBRE 2006, N. 181) - MEZZI STRUTTURALI. NOTE: NUOVA ISTITUZIONE Direzione Generale: PROGRAMMAZIONE TERRITORIALE E INTERNAZIONALI TOTALE CAPITOLO 003427	20.000,00	6.000,00	0,00	4.058,84	0,00	15.941,16	6.000,00	0,00	0,00	4.058,84	0,00	0,00
2015	003429	SPESA PER GIORNALI, RIVISTE E PUBBLICAZIONI PER L'ASSISTENZA TECNICA E SISTEMI DI MONITORAGGIO DEGLI ACCORDI DI PROGRAMMA QUANDO NELLE AREE SOTTOUTILIZZATE (L. 30 GIUGNO 1998, N. 208 E DEL. C.I.P.E. 9 MAGGIO 2003, N. 17, DELIBERA C.I.P.E. 22 DICEMBRE 2006, N. 181) - MEZZI STRUTTURALI. NOTE: NUOVA ISTITUZIONE Direzione Generale: PROGRAMMAZIONE TERRITORIALE E INTERNAZIONALI TOTALE CAPITOLO 003429	0,00	0,00	0,00	0,00	0,00	0,00	0,00	0,00	0,00	0,00	0,00	0,00
2015	003431	2.1.141.2.10.30 (CORRENTE OPERATIVA) (MEZZI STATO) SPESA PER ASSISTENZA TECNICA E SISTEMI DI MONITORAGGIO DEGLI ACCORDI DI PROGRAMMA QUANDO NELLE AREE SOTTOUTILIZZATE (L. 30 GIUGNO 1998, N. 208 E DEL. C.I.P.E. 9 MAGGIO 2003, N. 17, DELIBERA C.I.P.E. 22 DICEMBRE 2006, N. 181) - MEZZI STRUTTURALI. NOTE: NUOVA ISTITUZIONE Direzione Generale: PROGRAMMAZIONE TERRITORIALE E INTERNAZIONALI TOTALE CAPITOLO 003431	50.000,00	15.000,00	0,00	0,00	0,00	50.000,00	15.000,00	0,00	0,00	0,00	0,00	0,00
2015	003433	2.1.142.2.10.30 (CORRENTE OPERATIVA) (MEZZI STATO) SPESA PER AZIONI FINALIZZATE ALL'EFFICACE RAGGIUNGIMENTO DELLA PROGRAMMAZIONE REGIONALE (L. 30 GIUGNO 1998, N. 208 E DEL. C.I.P.E. 29 SETTEMBRE 2004, N. 20) - MEZZI STRUTTURALI Direzione Generale: PROGRAMMAZIONE TERRITORIALE E INTERNAZIONALI TOTALE CAPITOLO 003433	3.213,64	2.313,82	0,00	0,00	0,00	3.213,64	2.313,82	0,00	0,00	0,00	0,00	0,00
2015	003436	2.1.141.2.10.30 (CORRENTE OPERATIVA) (MEZZI STATO) SPESA PER ASSISTENZA TECNICA E SISTEMI DI MONITORAGGIO DEGLI ACCORDI DI PROGRAMMA QUANDO NELLE AREE SOTTOUTILIZZATE (L. 30 GIUGNO 1998, N. 208 E DEL. C.I.P.E. 9 MAGGIO 2003, N. 17, DELIBERA C.I.P.E. 22 DICEMBRE 2006, N. 181) - MEZZI STRUTTURALI. NOTE: NUOVA ISTITUZIONE Direzione Generale: PROGRAMMAZIONE TERRITORIALE E INTERNAZIONALI TOTALE CAPITOLO 003436	677.479,97	247.571,16	41.809,93	78.309,93	0,00	599.170,04	153.065,83	0,00	0,00	0,00	0,00	0,00
2015	003438	2.1.141.2.08.07 (CORRENTE OPERATIVA) (MEZZI U.E.) SPESA PER L'ATTUAZIONE DEL PROGETTO "WAGSANTO AND DEVELOPMENT INIZIATIVE" NELL'AMBITO DELL'INIZIATIVA SCUDON JOINT INIZIATIVE (REG. CE 1095 DEL 18 DICEMBRE 2006, N. 181) - MEZZI STRUTTURALI NOTE: NUOVA ISTITUZIONE Direzione Generale: PROGRAMMAZIONE TERRITORIALE E INTERNAZIONALI TOTALE CAPITOLO 003438	1.201.316,74	356.884,98	118.676,03	126.942,37	0,00	931.324,84	238.208,95	0,00	0,00	0,00	0,00	0,00
2015	003442	2.1.141.2.08.07 (CORRENTE OPERATIVA) (MEZZI U.E.) SPESA PER L'ATTUAZIONE DEL PROGETTO "WAGSANTO AND DEVELOPMENT INIZIATIVE" NELL'AMBITO DELL'INIZIATIVA SCUDON JOINT INIZIATIVE (REG. CE 1095 DEL 18 DICEMBRE 2006, N. 181) - MEZZI STRUTTURALI NOTE: NUOVA ISTITUZIONE Direzione Generale: PROGRAMMAZIONE TERRITORIALE E INTERNAZIONALI TOTALE CAPITOLO 003442	1.108.649,43	356.884,98	52.899,40	126.942,37	0,00	931.324,84	238.208,95	0,00	0,00	0,00	0,00	0,00
PROGRAMMI COMUNITARI NEL CAMPO DELL'IMPLEMENTAZIONE - RISORSE UE			820.529,50	247.571,16	94.505,33	78.309,93	599.170,04	153.065,83	0,00	0,00	0,00	0,00	0,00	
TOTALE UFF. 1.2.3.2. 3910			1.201.316,74	356.884,98	118.676,03	126.942,37	931.324,84	238.208,95	0,00	0,00	0,00	0,00	0,00	
DI CUI COMPENSA			1.108.649,43	356.884,98	52.899,40	126.942,37	931.324,84	238.208,95	0,00	0,00	0,00	0,00	0,00	
DI CUI RESIDUI			193.049,53	0,00	66.176,63	0,00	0,00	0,00	0,00	0,00	0,00	0,00	0,00	
TOTALE CAPITOLO 003402			0,00	0,00	0,00	0,00	0,00	0,00	0,00	0,00	0,00	0,00	0,00	

PARTE I AREA DI INTERVENTO 2 FUNZIONE OBIETTIVO 3

REGIONE EMILIA-ROMAGNA		RENDICONTO GENERALE PER L'ESERCIZIO FINANZIARIO 2015										PARTE SPESA	
ESERCIZIO	CAPITOLO	DESCRIZIONE DEL CAPITOLO	ANSA SPENDITE (SPESA COMPLESSIVA + R.R. PR. INIZIALI)	SPANZIAMENTO DI CASSA	PAGAMENTI IN CONTRO COMPLESSIVA E RESIDUI	IMPEGNI ASSUNTI NELL'ESERCIZIO	RISORSE DI IMPEGNI SPANZIAMENTI DI CASSA	RISORSE DI IMPEGNI SPANZIAMENTI DI CASSA	PER IMPEGNI SPANZIAMENTI DI CASSA	PER IMPEGNI SPANZIAMENTI DI CASSA	ELIMINAZIONI DEI RESIDUI PER IMPEGNI SPANZIAMENTI DI CASSA	RESIDUI PASSIVI DA RIFORMARE	
													TOTALE URB 1.2.3.2. 3916
URB 1.2.3.2.3935		OPERATIVO COOPERAZIONE TERRITORIALE EUROPEA 2007-2013 - RISORSE U.E.											
2015	003462	2.1.141.2.10.01 (CORRENTE OPERATIVA) (MEZZI U.E.) SPESA PER L'ATTUAZIONE DEL PROGETTO "CASTEL" NELL'AMBITO TERRITORIALE EUROPEA 2007-2013 - PROGRAMMA INTERREGIONALE INTERREG IV C (REGOLAMENTI CE) 1080/2006 E 1083/2006; DEC. C(2007)4222; CONTRATTO DEL 2 NOVEMBRE 2009) - QUOTA A U.E. (2007/4222) CONTRATTO DEL 29/10/2009) Direzioni Generali: PROGRAMMAZIONE TERRITORIALE E REGIONALE, INTERESSE, RELAZIONI EUROPEE E RELAZIONI INTERNAZIONALI	0,00	0,00	0,00	0,00	0,00	0,00	0,00	0,00	0,00	0,00	
		TOTALE CAPITOLO 003462	0,00	0,00	0,00	0,00	0,00	0,00	0,00	0,00	0,00	0,00	
2015	003476	2.1.141.2.10.01 (CORRENTE OPERATIVA) (ALTRI VINCOLI) SPESA PER L'ATTUAZIONE DEL PROGETTO "SET-UP AND ACTIVITIES OF THE ITALIAN SOUTH EST EUROPE CONTACT POINT" TA PROJECT CODE SER-TN/08 - SCPTTA NELL'AMBITO TERRITORIALE EUROPEA 2007-2013 - PROGRAMMA INTERREGIONALE INTERREG IV C (REGOLAMENTI CE) 1083/2006; DECISIONE (2007) 4222; Direzioni Generali: PROGRAMMAZIONE TERRITORIALE E REGIONALE, INTERESSE, RELAZIONI EUROPEE E RELAZIONI INTERNAZIONALI	46.728,00	46.728,00	31.728,00	31.728,00	0,00	15.000,00	15.000,00	0,00	0,00	0,00	
2014	003476	2.1.141.2.10.01 (CORRENTE OPERATIVA) (ALTRI VINCOLI) SPESA PER L'ATTUAZIONE DEL PROGETTO "SET-UP AND ACTIVITIES OF THE ITALIAN SOUTH EST EUROPE CONTACT POINT" TA PROJECT CODE SER-TN/08 - SCPTTA NELL'AMBITO TERRITORIALE EUROPEA 2007-2013 - PROGRAMMA INTERREGIONALE INTERREG IV C (REGOLAMENTI CE) 1083/2006; DECISIONE (2007) 4222; Direzioni Generali: PROGRAMMAZIONE TERRITORIALE E REGIONALE, INTERESSE, RELAZIONI EUROPEE E RELAZIONI INTERNAZIONALI	18.058,00	18.058,00	0,00	0,00	0,00	0,00	0,00	0,00	0,00	0,00	
		TOTALE CAPITOLO 003476	64.786,00	64.786,00	31.728,00	31.728,00	0,00	15.000,00	15.000,00	0,00	0,00	0,00	
2015	003478	2.1.141.2.10.01 (CORRENTE OPERATIVA) (ALTRI VINCOLI) SPESA PER RAPPRESENTANZA, ORGANIZZAZIONE DI EVENTI, "SET-UP AND ACTIVITIES OF THE ITALIAN SOUTH EST EUROPE CONTACT POINT" TA PROJECT CODE SER-TN/08 - SCPTTA NELL'AMBITO TERRITORIALE EUROPEA 2007-2013 - PROGRAMMA INTERREGIONALE INTERREG IV C (REGOLAMENTI CE) 1083/2006; DECISIONE (2007) 4222; Direzioni Generali: PROGRAMMAZIONE TERRITORIALE E REGIONALE, INTERESSE, RELAZIONI EUROPEE E RELAZIONI INTERNAZIONALI	0,00	0,00	0,00	0,00	0,00	0,00	0,00	0,00	0,00	0,00	
		TOTALE CAPITOLO 003478	0,00	0,00	0,00	0,00	0,00	0,00	0,00	0,00	0,00	0,00	
2015	003480	2.1.141.2.10.01 (CORRENTE OPERATIVA) (MEZZI U.E.) SPESA PER L'ATTUAZIONE DEL PROGETTO "LOCAR" NELL'AMBITO TERRITORIALE EUROPEA 2007-2013 - PROGRAMMA INTERREGIONALE INTERREG IV C (REGOLAMENTI CE) 1080/2006 E 1083/2006; DECISIONE (2007) 4222; CONTRATTO 08 FEBBRAIO 2010 - QUOTA U.E. Direzioni Generali: PROGRAMMAZIONE TERRITORIALE E REGIONALE, INTERESSE, RELAZIONI EUROPEE E RELAZIONI INTERNAZIONALI	0,00	0,00	0,00	0,00	0,00	0,00	0,00	0,00	0,00	0,00	
		TOTALE CAPITOLO 003480	0,00	0,00	0,00	0,00	0,00	0,00	0,00	0,00	0,00	0,00	
2015	003482	2.1.142.2.10.01 (CORRENTE OPERATIVA) (MEZZI U.E.) SPESA PER COLLABORAZIONI STUDIO E CONSULENZA PER L'ATTUAZIONE DEL PROGETTO "LOCAR" NELL'AMBITO TERRITORIALE EUROPEA 2007-2013 - PROGRAMMA INTERREGIONALE INTERREG IV C (REGOLAMENTI CE) 1080/2006 E 1083/2006; DEC. C(2007)4222; Direzioni Generali: PROGRAMMAZIONE TERRITORIALE E REGIONALE, INTERESSE, RELAZIONI EUROPEE E RELAZIONI INTERNAZIONALI	0,00	0,00	0,00	0,00	0,00	0,00	0,00	0,00	0,00	0,00	
		TOTALE CAPITOLO 003482	0,00	0,00	0,00	0,00	0,00	0,00	0,00	0,00	0,00	0,00	
2015	003488	2.1.141.2.10.01 (CORRENTE OPERATIVA) (MEZZI U.E.) SPESA PER L'ATTUAZIONE DEL PROGETTO N. 26-ME09-328 TERRITORIALE EUROPEA 2007-2013 - PROGRAMMA INTERREGIONALE INTERREG IV C (REGOLAMENTI CE) 1080/2006 E 1083/2006; DEC. C(2007)4222; CONTRATTO DEL 17 SETTEMBRE 2010 - QUOTA U.E. Direzioni Generali: PROGRAMMAZIONE TERRITORIALE E REGIONALE, INTERESSE, RELAZIONI EUROPEE E RELAZIONI INTERNAZIONALI	0,00	0,00	0,00	0,00	0,00	0,00	0,00	0,00	0,00	0,00	
		TOTALE CAPITOLO 003488	0,00	0,00	0,00	0,00	0,00	0,00	0,00	0,00	0,00	0,00	
2015	003490	2.1.142.2.10.01 (CORRENTE OPERATIVA) (MEZZI U.E.) SPESA PER COLLABORAZIONI STUDIO E CONSULENZA PER L'ATTUAZIONE DEL PROGETTO N. 26-ME09-328 TERRITORIALE EUROPEA 2007-2013 - PROGRAMMA INTERREGIONALE INTERREG IV C (REGOLAMENTI CE) 1080/2006 E 1083/2006; DEC. C(2007)4222; CONTRATTO DEL 17 SETTEMBRE 2010 - QUOTA U.E. Direzioni Generali: PROGRAMMAZIONE TERRITORIALE E REGIONALE, INTERESSE, RELAZIONI EUROPEE E RELAZIONI INTERNAZIONALI	0,00	0,00	0,00	0,00	0,00	0,00	0,00	0,00	0,00	0,00	
		TOTALE CAPITOLO 003490	0,00	0,00	0,00	0,00	0,00	0,00	0,00	0,00	0,00	0,00	

PARTE 1 AREA DI INTERVENTO 2 FUNZIONE OBIETTIVO 3

PARTE I AREA DI INTERVENTO 2 FUNZIONE OBIETTIVO 3

REGIONE EMILIA-ROMAGNA		RENDICONTO GENERALE PER L'ESERCIZIO FINANZIARIO 2015											PARTE SPESA												
ESERCIZIO	CAPITOLO	DESCRIZIONE DEL CAPITOLO	ANSA SPENDITE (SPESA COMUNITARIA + R.R. PP. INIZIALI)	SPANDIMENTO DI CASSA	PAIAMENTI IN CONTRO COMPENSA E RESIDUI	IMPEGNI ASSUNTI NELL'ESERCIZIO	COMPENSA DI STATO	COMPENSA DI STATO	COMPENSA DI STATO	COMPENSA DI STATO	COMPENSA DI STATO	COMPENSA DI STATO	COMPENSA DI STATO	COMPENSA DI STATO	COMPENSA DI STATO	COMPENSA DI STATO	COMPENSA DI STATO	COMPENSA DI STATO	COMPENSA DI STATO	COMPENSA DI STATO					
2015	003496	2.1.141.2.01.30 (CORRENTE OPERATIVA) (MEZZI U.E.) SPESA PER L'ATTUAZIONE DEL PROGETTO "OSSEM" NELL'AMBITO DELL'OBBIETTIVO "COOPERAZIONE TERRITORIALE EUROPEA C (REG. CE 1080/2006 E 1083/2006; DECISIONE C(2007) 4222; CONTRATTO DEL 5 MARZO 2010) - QUOTA U.E. DIREZIONE GENERALE - ORGANIZZAZIONE, PERSONALE, SISTEMI INFORMATIVI E TOTALE CAPITOLATO 003496	0,00	0,00	0,00	0,00	0,00	0,00	0,00	0,00	0,00	0,00	0,00	0,00	0,00	0,00	0,00	0,00	0,00	0,00	0,00	0,00	0,00		
TOTALE CAPITOLATO 003496			0,00	0,00	0,00	0,00	0,00	0,00	0,00	0,00	0,00	0,00	0,00	0,00	0,00	0,00	0,00	0,00	0,00	0,00	0,00	0,00	0,00		
2015	003492	2.1.141.2.01.30 (CORRENTE OPERATIVA) (MEZZI U.E.) SPESA PER L'ATTUAZIONE DEL PROGETTO "AGE2013 - UNITA EUROPEE 2007-2013 DEL PROGRAMMA TRANSNAZIONALE CENTRAL EUROPE (REGOLAMENTI (CE) 1080/2006 E 1083/2006; DEC. C(2007)5817; CONTRATTO DEL 20 GIUGNO 2011) - QUOTA U.E. DIREZIONE GENERALE - PROGRAMMAZIONE TERRITORIALE E PERSONALE, SISTEMI INFORMATIVI E RELAZIONI INTERNAZIONALI TOTALE CAPITOLATO 003492	0,00	0,00	0,00	0,00	0,00	0,00	0,00	0,00	0,00	0,00	0,00	0,00	0,00	0,00	0,00	0,00	0,00	0,00	0,00	0,00	0,00	0,00	
TOTALE CAPITOLATO 003492			0,00	0,00	0,00	0,00	0,00	0,00	0,00	0,00	0,00	0,00	0,00	0,00	0,00	0,00	0,00	0,00	0,00	0,00	0,00	0,00	0,00	0,00	
2015	003504	2.1.142.2.01.30 (CORRENTE OPERATIVA) (MEZZI U.E.) L'ATTUAZIONE DEL PROGETTO "AGE2013 - UNITA EUROPEE 2007-2013 DEL PROGRAMMA TRANSNAZIONALE CENTRAL EUROPE (REGOLAMENTI (CE) 1080/2006 E 1083/2006; DEC. C(2007)5817; CONTRATTO DEL 20 GIUGNO 2011) - QUOTA U.E. DIREZIONE GENERALE - PROGRAMMAZIONE TERRITORIALE E PERSONALE, SISTEMI INFORMATIVI E RELAZIONI INTERNAZIONALI TOTALE CAPITOLATO 003504	0,00	0,00	0,00	0,00	0,00	0,00	0,00	0,00	0,00	0,00	0,00	0,00	0,00	0,00	0,00	0,00	0,00	0,00	0,00	0,00	0,00	0,00	
TOTALE CAPITOLATO 003504			0,00	0,00	0,00	0,00	0,00	0,00	0,00	0,00	0,00	0,00	0,00	0,00	0,00	0,00	0,00	0,00	0,00	0,00	0,00	0,00	0,00	0,00	
2015	003510	2.1.141.2.10.01 (CORRENTE OPERATIVA) (MEZZI U.E.) SPESA PER L'ATTUAZIONE DEL PROGETTO "NASSI STERNA TECNICA" NELL'AMBITO DELL'OBBIETTIVO "COOPERAZIONE TERRITORIALE EUROPEA C (REG. CE 1080/2006 E 1083/2006; DEC. C(2007)5817; CONTRATTO DEL 9 SETTEMBRE 2011 CODICE 47M03-2009) - QUOTA U.E. DIREZIONE GENERALE - PROGRAMMAZIONE TERRITORIALE E PERSONALE, SISTEMI INFORMATIVI E RELAZIONI INTERNAZIONALI TOTALE CAPITOLATO 003510	55.831,04	66.456,04	50.133,00	50.133,00	50.133,00	50.133,00	50.133,00	50.133,00	50.133,00	50.133,00	50.133,00	50.133,00	50.133,00	50.133,00	50.133,00	50.133,00	50.133,00	50.133,00	50.133,00	50.133,00	50.133,00	50.133,00	
TOTALE CAPITOLATO 003510			91.956,04	66.456,04	60.758,00	60.758,00	60.758,00	60.758,00	60.758,00	60.758,00	60.758,00	60.758,00	60.758,00	60.758,00	60.758,00	60.758,00	60.758,00	60.758,00	60.758,00	60.758,00	60.758,00	60.758,00	60.758,00	60.758,00	
2015	003514	2.1.141.2.10.01 (CORRENTE OPERATIVA) (MEZZI U.E.) SPESA PER L'ATTUAZIONE DEL PROGETTO "STRATEGIC PROJECT" NELL'AMBITO DELL'OBBIETTIVO "COOPERAZIONE TERRITORIALE EUROPEA 2007-2013" - PROGRAMMA TRANSNAZIONALE IPA ADRITICO 2007-2013 DEC. (2008) N.1073, DEC. (2010) N.3780, CONTRATTO DEL 11 NOVEMBRE 2011) - QUOTA U.E. DIREZIONE GENERALE - PROGRAMMAZIONE TERRITORIALE E PERSONALE, SISTEMI INFORMATIVI E RELAZIONI INTERNAZIONALI TOTALE CAPITOLATO 003514	100.046,64	91.889,56	6.511,00	39.585,24	6.511,00	39.585,24	6.511,00	39.585,24	6.511,00	39.585,24	6.511,00	39.585,24	6.511,00	39.585,24	6.511,00	39.585,24	6.511,00	39.585,24	6.511,00	39.585,24	6.511,00	39.585,24	6.511,00
TOTALE CAPITOLATO 003514			139.631,88	91.889,56	46.096,24	6.511,00	6.511,00	6.511,00	6.511,00	6.511,00	6.511,00	6.511,00	6.511,00	6.511,00	6.511,00	6.511,00	6.511,00	6.511,00	6.511,00	6.511,00	6.511,00	6.511,00	6.511,00	6.511,00	
2015	003516	2.1.142.2.10.01 (CORRENTE OPERATIVA) (MEZZI U.E.) SPESA PER COLLABORAZIONI, STUDI E CONSULENZE PER L'ATTUAZIONE DEL PROGETTO "ALTERNATIVE STRATEGIC PROJECT" NELL'AMBITO DELL'OBBIETTIVO "COOPERAZIONE TERRITORIALE EUROPEA 2007-2013" - PROGRAMMA TRANSNAZIONALE IPA ADRITICO 2007-2013 (REGOLAMENTI 731/2008/CE E 732/2008/CE) - QUOTA U.E. DIREZIONE GENERALE - PROGRAMMAZIONE TERRITORIALE E PERSONALE, SISTEMI INFORMATIVI E RELAZIONI INTERNAZIONALI TOTALE CAPITOLATO 003516	6.166,76	17.259,50	5.628,93	11.092,74	5.628,93	0,00	5.628,93	0,00	5.628,93	0,00	5.628,93	0,00	5.628,93	0,00	5.628,93	0,00	5.628,93	0,00	5.628,93	0,00	5.628,93	0,00	
TOTALE CAPITOLATO 003516			22.892,98	17.259,50	16.721,67	5.628,93	5.628,93	5.628,93	5.628,93	5.628,93	5.628,93	5.628,93	5.628,93	5.628,93	5.628,93	5.628,93	5.628,93	5.628,93	5.628,93	5.628,93	5.628,93	5.628,93	5.628,93	5.628,93	
2015	003522	2.1.141.2.01.30 (CORRENTE OPERATIVA) (MEZZI U.E.) SPESA PER LAVORO FLESSIBILE PER L'ATTUAZIONE DEL PROGETTO "HOMER" NELL'AMBITO DELL'OBBIETTIVO "COOPERAZIONE TERRITORIALE EUROPEA C (REG. CE 1080/2006 E 1083/2006; DEC. C(2007) 6578, CONTRATTO N. 28 - WE011-35 DEL 25 GIUGNO 2012) - QUOTA U.E. DIREZIONE GENERALE - ORGANIZZAZIONE, PERSONALE, SISTEMI INFORMATIVI E RELAZIONI INTERNAZIONALI TOTALE CAPITOLATO 003522	23.208,00	49.295,00	0,00	22.450,43	0,00	0,00	23.208,00	0,00	23.208,00	0,00	23.208,00	0,00	23.208,00	0,00	23.208,00	0,00	23.208,00	0,00	23.208,00	0,00	23.208,00	0,00	
TOTALE CAPITOLATO 003522			23.208,00	49.295,00	0,00	22.450,43	0,00	23.208,00	0,00	23.208,00	0,00	23.208,00	0,00	23.208,00	0,00	23.208,00	0,00	23.208,00	0,00	23.208,00	0,00	23.208,00	0,00	23.208,00	
2015	003526	2.1.141.2.10.01 (CORRENTE OPERATIVA) (MEZZI U.E.) SPESA PER L'ATTUAZIONE DEL PROGETTO "ADMINTIC GOVERNANCE OPERATIONAL PLAN NELL'AMBITO DELL'OBBIETTIVO "COOPERAZIONE TERRITORIALE EUROPEA C (REG. CE 1080/2006 E 1083/2006; DEC. C(2007) 6578, CONTRATTO N. 28 - WE011-35 DEL 25 GIUGNO 2012) - QUOTA U.E. DIREZIONE GENERALE - ORGANIZZAZIONE, PERSONALE, SISTEMI INFORMATIVI E RELAZIONI INTERNAZIONALI TOTALE CAPITOLATO 003526	127.011,43	93.560,02	9.550,78	18.250,13	9.550,78	0,00	9.550,78	0,00	9.550,78	0,00	9.550,78	0,00	9.550,78	0,00	9.550,78	0,00	9.550,78	0,00	9.550,78	0,00	9.550,78	0,00	9.550,78
TOTALE CAPITOLATO 003526			127.011,43	93.560,02	9.550,78	18.250,13	9.550,78	0,00	9.550,78	0,00	9.550,78	0,00	9.550,78	0,00	9.550,78	0,00	9.550,78	0,00	9.550,78	0,00	9.550,78	0,00	9.550,78	0,00	



REGIONE EMILIA-ROMAGNA			RENDICONTO GENERALE PER L'ESERCIZIO FINANZIARIO 2015										PARTE SPESA	
ESERCIZIO	CAPITOLO	DESCRIZIONE DEL CAPITOLO	MASSA SPENDIBILE (SPESA COMPENSA + R.R. PP. INIZIALI)	SPANZIAMENTO DI CASSA	PAUZIANTI IN CONTO CORRENTE E RESIDUI	IMPEGNI ASSUNTI NELLA SPESA	RISORSE DI IMPEGNI SPANZIAMENTI DI CASSA	RISORSE DI IMPEGNI SPANZIAMENTI DI CASSA	PER IMPEGNI SPESA PER PERIZIONE	RESIDUI PASSIVI DA RIPORTARE	ELIMINAZIONE DEI RESIDUI			
											PER IMPEGNI SPESA PER PERIZIONE	RESIDUI PASSIVI DA RIPORTARE		
2015	003530	2.1.141.2.10.01 (CORRENTE OPERATIVA) (MEZZI U.E.) SPESA PER SERVIZI DI LAVORO PRESTABILI PER L'ATTUAZIONE DEL PROGETTO "ALTERNATIVE STRATEGIC PROTECT" - NELLA AMBITO DELL'OBIETTIVO "COOPERAZIONE TERRITORIALE TRANSFRONTALIERA EUROPEA 2007-2013" (REGOLAMENTI (CE) 1080/2006 E 1089/2006 E DEC. (2008)1073; CONTRATTO DEL 25 OTTOBRE 2012 - PROGETTO N.2 (OND/184) QUOTA U.E. E QUOTA N.A.) NOTE: NUOVA ISTITUZIONE NECESSITA' INTERSE. RELAZIONI EUROPEE E RELAZIONI INTERNAZIONALI	132.350,99	93.560,02	27.800,91	9.550,78	117.460,65	65.799,12	7.089,43	0,00	0,00	0,00		
		TOTALE CAPITOLO 003530												
2015	003534	2.1.141.2.10.01 (CORRENTE OPERATIVA) (MEZZI U.E.) SPESA PER RAPPRESENTANZA, ORGANIZZAZIONE DI EVENTI, PUBBLICITA' E TRASPARENTE PER L'ATTUAZIONE DEL PROGETTO "ASSISTENZA TECNICA" NELLA AMBITO DELL'OBIETTIVO "COOPERAZIONE TERRITORIALE TRANSFRONTALIERA EUROPEA 2007-2013" (REGOLAMENTI (CE) 1080/2006 E 1089/2006 E DEC. (2008)1073; CONTRATTO DEL 11 NOVEMBRE 2011 - QUOTA U.E.) NOTE: NUOVA ISTITUZIONE NECESSITA' INTERSE. RELAZIONI EUROPEE E RELAZIONI INTERNAZIONALI	0,00	0,00	0,00	0,00	0,00	0,00	0,00	0,00	0,00	0,00		
		TOTALE CAPITOLO 003534												
2015	003538	2.1.141.2.10.01 (CORRENTE OPERATIVA) (MEZZI U.E.) PUBBLICITA' E TRASPARENTE PER L'ATTUAZIONE DEL PROGETTO "ASSISTENZA TECNICA" NELLA AMBITO DELL'OBIETTIVO "COOPERAZIONE TERRITORIALE TRANSFRONTALIERA EUROPEA 2007-2013" (REGOLAMENTI (CE) 1080/2006 E 1089/2006 E DEC. (2008)1073; CONTRATTO DEL 11 NOVEMBRE 2011 - QUOTA U.E.) NOTE: NUOVA ISTITUZIONE NECESSITA' INTERSE. RELAZIONI EUROPEE E RELAZIONI INTERNAZIONALI	0,00	0,00	0,00	0,00	0,00	0,00	0,00	0,00	0,00	0,00		
		TOTALE CAPITOLO 003538												
2015	003540	2.1.141.2.10.01 (CORRENTE OPERATIVA) (MEZZI U.E.) SPESA PER SERVIZI INFORMATICI E DI TELECOMUNICAZIONE PER PROIECT "ONLINE" NELLA AMBITO DELL'OBIETTIVO "COOPERAZIONE TERRITORIALE EUROPEA 2007-2013" - PROGRAMMA TRANSFRONTALIERO IPA ARIANTICO 2007-2013 (REGOLAMENTI (CE) 1080/2006 E 1089/2006 E DEC. (2010) N.3789; CONTRATTO DEL 11 NOVEMBRE 2011) - QUOTA U.E.) NOTE: NUOVA ISTITUZIONE DIREZIONE GENERALE: PROGRAMMAZIONE TERRITORIALE E NECESSITA' INTERSE. RELAZIONI EUROPEE E RELAZIONI INTERNAZIONALI	0,00	0,00	0,00	0,00	0,00	0,00	0,00	0,00	0,00	0,00		
		TOTALE CAPITOLO 003540												
2015	003546	2.1.141.2.10.01 (CORRENTE OPERATIVA) (MEZZI U.E.) L'ATTUAZIONE DEL PROGETTO "HOMER" E INDIRIZZI TICHE PER GOVERNANCE OPERATIONAL PLAN, NELLA AMBITO DELL'OBIETTIVO "COOPERAZIONE TERRITORIALE EUROPEA 2007-2013" (REGOLAMENTI (CE) 1080/2006 E 1089/2006 E DEC. (2008)1073; CONTRATTO DEL 25 OTTOBRE 2012 - PROGETTO N.2 (OND/184) QUOTA U.E.) NOTE: NUOVA ISTITUZIONE DIREZIONE GENERALE: PROGRAMMAZIONE TERRITORIALE E NECESSITA' INTERSE. RELAZIONI EUROPEE E RELAZIONI INTERNAZIONALI	50.014,43	36.925,00	0,00	46.479,86	3.534,57	36.925,00	0,00	0,00	0,00	46.479,86		
		TOTALE CAPITOLO 003546												
2015	003550	2.1.141.2.01.30 (CORRENTE OPERATIVA) (MEZZI U.E.) SPESA PER L'ACQUISTO DI BENI DI CONSUMO PER L'ATTUAZIONE DEL PROGETTO "HOMER" NELLA AMBITO DELL'OBIETTIVO "COOPERAZIONE TERRITORIALE EUROPEA 2007-2013" (REGOLAMENTI (CE) 1080/2006 E 1089/2006 E DEC. (2007) 6578; CONTRATTO N. 28-MED11-35 DEL 25 GIUGNO 2012) - QUOTA U.E.)	50.014,43	36.925,00	0,00	46.479,86	3.534,57	36.925,00	0,00	0,00	0,00	46.479,86		
		TOTALE CAPITOLO 003550												
PARTE 1 AREA DI INTERVENTO 2 FUNZIONE OBIETTIVO 3														

REGIONE EMILIA-ROMAGNA		RENDICONTO GENERALE PER L'ESERCIZIO FINANZIARIO 2015										PARTE SPESA	
ESERCIZIO	CAPITOLO	DESCRIZIONE DEL CAPITOLO	ANASS SPESABILE (SPESA COMPLETA + PR. PR. INIZIALI)	SPANZIAMENTO DI CASSA	PACCHETTI IN CONTO COMPLETA E RESIDUI	INTERESSI ASSUNTI NELL'ESERCIZIO	RISORSE DI IMPEGNO SPESABILI IN COMPETENZA	RISORSE DI IMPEGNO SPESABILI DI SPANZIAMENTO DI CASSA	PER IMPEGNISTANZA, PER RISTRUTTURAZIONE, PER PERSECUZIONE	RESIDUI PASSIVI DA RIPORTARE	ELIMINAZIONI DEI RESIDUI		
											PER IMPEGNISTANZA, PER RISTRUTTURAZIONE, PER PERSECUZIONE	RESIDUI PASSIVI DA RIPORTARE	
2015	003552	2.1.141.2.01.30 (CORRENTE OPERATIVA) (MEZZI U.E.) SEGRE PER ORGANIZZAZIONE "HOMER" NELL'AMBITO DELL'OBIETTIVO "COOPERAZIONE TERRITORIALE EUROPEA 2007-2013" - PROGRAMMA MED (REGOLAMENTI (CE) 1080/2006 E 1083/2006 - DEC. CI(2007) 6578; CONTRATTO N. 28-MED11-35 DEL 25 GIUGNO 2012) - QUOTA U.E. NOTE: NUOVA ISTITUZIONE DIREZIONE GENERALE - ORGANIZZAZIONE, PERSONALE, SISTEMI INFORMATIVI E TELEMATICA. TOTALE CAPITOLO 003552	0,00	0,00	0,00	0,00	0,00	0,00	0,00	0,00	0,00	0,00	0,00
2015	003544	2.1.142.2.01.30 (CORRENTE OPERATIVA) (MEZZI U.E.) SEGRE PER CONSULENZA PER L'ATTUAZIONE DEL PROGETTO "HOMER" NELL'AMBITO DELL'OBIETTIVO "COOPERAZIONE TERRITORIALE EUROPEA 2007-2013" - PROGRAMMA MED (REGOLAMENTI (CE) 1080/2006 E 1083/2006 - DEC. CI(2007) 6578; CONTRATTO N. 28-MED11-35 DEL 25 GIUGNO 2012) - QUOTA U.E. NOTE: NUOVA ISTITUZIONE DIREZIONE GENERALE - ORGANIZZAZIONE, PERSONALE, SISTEMI INFORMATIVI E TELEMATICA. TOTALE CAPITOLO 003544	0,00	0,00	0,00	0,00	0,00	0,00	0,00	0,00	0,00	0,00	0,00
2015	003556	2.1.141.2.01.30 (CORRENTE OPERATIVA) (MEZZI U.E.) SEGRE PER COLLABORAZIONI, STUDI E CONSULENZE PER L'ATTUAZIONE DEL PROGETTO "HOMER" NELL'AMBITO DELL'OBIETTIVO "COOPERAZIONE TERRITORIALE EUROPEA 2007-2013" - PROGRAMMA MED (REGOLAMENTI (CE) 1080/2006 E 1083/2006 - DEC. CI(2007) 6578; CONTRATTO N. 28-MED11-35 DEL 25 GIUGNO 2012) - QUOTA U.E. NOTE: NUOVA ISTITUZIONE DIREZIONE GENERALE - ORGANIZZAZIONE, PERSONALE, SISTEMI INFORMATIVI E TELEMATICA. TOTALE CAPITOLO 003556	580.428,42	402.113,12	206.351,28	150.031,57	238.974,73	195.781,85	68.622,55	0,00	0,00	0,00	0,00
TOTALE URB 1.2.3.2.3935			409.006,50	402.113,12	103.551,71	150.031,57	238.974,73	195.781,85	68.622,55	0,00	0,00	0,00	0,00
URB 1.2.3.2.3936			171.422,12	0,00	102.799,57	0,00	0,00	0,00	0,00	0,00	0,00	0,00	0,00
2015	003484	2.1.141.2.10.01 (CORRENTE OPERATIVA) (MEZZI STATO) SEGRE PER L'ATTUAZIONE DEL PROGETTO "LOCARE" NELL'AMBITO DELL'OBIETTIVO "COOPERAZIONE TERRITORIALE EUROPEA 2007-2013" - PROGRAMMA INTERREGIONALE INTERRES IV C (L. 16 APRILE 1987 N. 183; CONTRATTO DEL 08 FEBBRAIO 2010) - QUOTA STATALE NOTE: NUOVA ISTITUZIONE DIREZIONE GENERALE - ORGANIZZAZIONE, PERSONALE, SISTEMI INFORMATIVI E TELEMATICA. TOTALE CAPITOLO 003484	0,00	0,00	0,00	0,00	0,00	0,00	0,00	0,00	0,00	0,00	0,00
2015	003486	2.1.142.2.10.01 (CORRENTE OPERATIVA) (MEZZI STATO) SEGRE PER COLLABORAZIONI, STUDI E CONSULENZE PER L'ATTUAZIONE DEL PROGETTO "LOCARE" NELL'AMBITO DELL'OBIETTIVO "COOPERAZIONE TERRITORIALE EUROPEA 2007-2013" - PROGRAMMA INTERREGIONALE INTERRES IV C (L. 16 APRILE 1987 N. 183; CONTRATTO DEL 08 FEBBRAIO 2010) - QUOTA STATALE NOTE: NUOVA ISTITUZIONE DIREZIONE GENERALE - ORGANIZZAZIONE, PERSONALE, SISTEMI INFORMATIVI E TELEMATICA. TOTALE CAPITOLO 003486	0,00	0,00	0,00	0,00	0,00	0,00	0,00	0,00	0,00	0,00	0,00
2015	003492	2.1.141.2.10.01 (CORRENTE OPERATIVA) (MEZZI STATO) SEGRE PER L'ATTUAZIONE DEL PROGETTO N. 26-MED09-228 TERRITORIALE EUROPEA 2007-2013" - PROGRAMMA MED (L. 16 APRILE 1987 N.183; CONTRATTO DEL 17 SETTEMBRE 2010) - QUOTA STATALE NOTE: NUOVA ISTITUZIONE DIREZIONE GENERALE - ORGANIZZAZIONE, PERSONALE, SISTEMI INFORMATIVI E TELEMATICA. TOTALE CAPITOLO 003492	0,00	0,00	0,00	0,00	0,00	0,00	0,00	0,00	0,00	0,00	0,00
2015	003494	2.1.142.2.10.01 (CORRENTE OPERATIVA) (MEZZI STATO) SEGRE PER COLLABORAZIONI, STUDI E CONSULENZE PER L'ATTUAZIONE DEL PROGETTO N. 26-MED09-328 "ORIMED" NELL'AMBITO DELL'OBIETTIVO "COOPERAZIONE TERRITORIALE EUROPEA 2007-2013" - PROGRAMMA MED (L. 16 APRILE 1987 N.183; CONTRATTO DEL 17 SETTEMBRE 2010) - QUOTA STATALE NOTE: NUOVA ISTITUZIONE DIREZIONE GENERALE - ORGANIZZAZIONE, PERSONALE, SISTEMI INFORMATIVI E TELEMATICA. TOTALE CAPITOLO 003494	0,00	0,00	0,00	0,00	0,00	0,00	0,00	0,00	0,00	0,00	0,00

PARTE 1 AREA DI INTERVENTO 2 FUNZIONE OBIETTIVO 3

REGIONE EMILIA-ROMAGNA

RENDICONTO GENERALE PER L'ESERCIZIO FINANZIARIO 2015 PARTE SPESA

ESERCIZIO	CAPITOLO	DESCRIZIONE DEL CAPITOLO	ANALISI SPESIERIE (SPESA COMPATTA + R.R. PP. INIZIALI)										
			SPANDIMENTO DI CASSA	PARCHEGGI IN CORSO DI COMPLESSIONE E RESIDUI	INTERESSI PASSIVI NELLO SPENDIZIO	ESERCIZI DI TRASPARENZA SU SPENDIZIO	ESERCIZI DI TRASPARENZA SU SPENDIZIO	PER INSERIMENTO, PER PENNEZIONE E PER RIFORMAZIONE	RESIDUI PASSIVI DA RIFORMAZIONE				
2015	003498	2.1.141.2.01.30 (CORRENTE OPERATIVA) (MEZZI STATO) SPESA PER L'ATTUAZIONE DEL PROGETTO "GEMBA NELL'AMBITO DELL'OBIETTIVO "COOPERAZIONE TERRITORIALE EUROPEA 2007-2013" PROGRAMMA INTERREGIONALE INTERREG IVC (L. 2007-2013) PROGRAMMA REGIONALE INTERREG IVC C (L. 2007-2013) PROGRAMMA REGIONALE INTERREG IVC C (L. 2007-2013) PROGRAMMA REGIONALE INTERREG IVC C (L. 2007-2013) PROGRAMMA REGIONALE INTERREG IVC C (L. 2007-2013) QUOTA STATALE Direzione Generale: CENTRALE - ORGANIZZAZIONE, PERSONALE, SISTEMI INFORMATIVI E TELEMATICA TOTALE CAPITOLO 003498	0,00	0,00	0,00	0,00	0,00	0,00	0,00	0,00	0,00	0,00	0,00
2015	003506	2.1.141.2.01.30 (CORRENTE OPERATIVA) (MEZZI STATO) SPESA PER L'ATTUAZIONE DEL PROGETTO "3e29293 - UNITA' NELL'AMBITO DELL'OBIETTIVO "COOPERAZIONE TERRITORIALE EUROPEA 2007-2013" PROGRAMMA REGIONALE INTERREGIONALE EUROPEA 2007-2013 PROGRAMMA REGIONALE INTERREGIONALE EUROPEA 2007-2013 PROGRAMMA REGIONALE INTERREGIONALE EUROPEA 2007-2013 QUOTA STATALE Direzione Generale: CENTRALE - ORGANIZZAZIONE, PERSONALE, SISTEMI INFORMATIVI E TELEMATICA TOTALE CAPITOLO 003506	0,00	0,00	0,00	0,00	0,00	0,00	0,00	0,00	0,00	0,00	0,00
2015	003508	2.1.142.2.01.30 (CORRENTE OPERATIVA) (MEZZI STATO) SPESA PER COLLABORAZIONI, STUDI E CONSULENZE PER LE ATTIVITA' DI COOPERAZIONE TERRITORIALE EUROPEA 2007-2013" - PROGRAMMA TRANSMONACALE CENTRAL EUROPE (L. 16 APRILE 1987, N. 183; CONTRATTO DEL 20 GIU' 2001) - COOPERAZIONE TERRITORIALE EUROPEA 2007-2013" - QUOTA STATALE Direzione Generale: PROGRAMMAZIONE TERRITORIALE E NEGOZIATA, INTERESSE, RELAZIONI EUROPEE E RELAZIONI INTERNAZIONALI TOTALE CAPITOLO 003508	0,00	0,00	0,00	0,00	0,00	0,00	0,00	0,00	0,00	0,00	0,00
2015	003512	2.1.141.2.10.01 (CORRENTE OPERATIVA) (MEZZI STATO) SPESA PER L'ATTUAZIONE DEL PROGETTO "ASISTENZA TECNICA" NELL'AMBITO DELL'OBIETTIVO "COOPERAZIONE TERRITORIALE EUROPEA 2007-2013" - PROGRAMMA PER LA COOPERAZIONE TRANSMONACALE CENTRAL EUROPEA (L. 16 APRILE 1987, N. 183; CONTRATTO DEL 20 GIUGNO 2001) - COOPERAZIONE TERRITORIALE EUROPEA 2007-2013" - QUOTA STATALE Direzione Generale: PROGRAMMAZIONE TERRITORIALE E NEGOZIATA, INTERESSE, RELAZIONI EUROPEE E RELAZIONI INTERNAZIONALI TOTALE CAPITOLO 003512	16.227,54	11.727,54	10.722,00	8.847,00	8.847,00	1.005,54	1.005,54	1.005,54	1.005,54	4.500,00	0,00
2015	003518	2.1.141.2.10.01 (CORRENTE OPERATIVA) (MEZZI STATO) SPESA PER L'ATTUAZIONE DEL PROGETTO "ALTERNATIVE STRATEGIC PROJECT" - NELL'AMBITO DELL'OBIETTIVO "COOPERAZIONE TERRITORIALE EUROPEA 2007-2013" - PROGRAMMA TRANSMONACALE CENTRAL EUROPE (L. 16 APRILE 1987, N. 183; CONTRATTO DEL 11 NOVEMBRE 2011) - QUOTA STATALE Direzione Generale: PROGRAMMAZIONE TERRITORIALE E NEGOZIATA, INTERESSE, RELAZIONI EUROPEE E RELAZIONI INTERNAZIONALI TOTALE CAPITOLO 003518	17.655,29	22.392,28	1.149,00	6.985,63	1.149,00	16.506,29	14.257,65	14.257,65	14.257,65	0,00	0,00
2015	003520	2.1.142.2.10.01 (CORRENTE OPERATIVA) (MEZZI STATO) SPESA PER COLLABORAZIONI, STUDI E CONSULENZE PER L'ATTUAZIONE DEL PROGETTO "ALTERNATIVE STRATEGIC PROJECT" - NELL'AMBITO DELL'OBIETTIVO "COOPERAZIONE TERRITORIALE EUROPEA 2007-2013" - PROGRAMMA TRANSMONACALE CENTRAL EUROPE (L. 16 APRILE 1987, N. 183; CONTRATTO DEL 11 NOVEMBRE 2011) - QUOTA STATALE Direzione Generale: PROGRAMMAZIONE TERRITORIALE E NEGOZIATA, INTERESSE, RELAZIONI EUROPEE E RELAZIONI INTERNAZIONALI TOTALE CAPITOLO 003520	24.640,92	22.392,28	8.134,63	1.149,00	1.149,00	16.506,29	14.257,65	14.257,65	14.257,65	0,00	0,00
2015	003524	2.1.141.2.01.30 (CORRENTE OPERATIVA) (MEZZI STATO) SPESA PER LAVORO FLESSIBILE PER L'ATTUAZIONE DEL PROGETTO "HOMER NELL'AMBITO DELL'OBIETTIVO "COOPERAZIONE TERRITORIALE EUROPEA 2007-2013" - PROGRAMMA TRANSMONACALE CENTRAL EUROPE (L. 16 APRILE 1987, N. 183; CONTRATTO N. 23-MEDI-1-35 DEL 25 GIUGNO 2012) - QUOTA STATALE Direzione Generale: CENTRALE - ORGANIZZAZIONE, PERSONALE, SISTEMI INFORMATIVI E TELEMATICA TOTALE CAPITOLO 003524	7.736,02	16.431,71	0,00	7.483,46	0,00	7.736,02	8.682,89	8.682,89	8.682,89	0,00	0,00
2015	003528	2.1.141.2.10.01 (CORRENTE OPERATIVA) (MEZZI STATO) SPESA PER L'ATTUAZIONE DEL PROGETTO "ARCOPI" - ADMINITIC GOVERNANCE OPERATIONAL PLAN NELL'AMBITO	22.343,79	16.881,77	1.685,42	1.685,42	1.685,42	20.658,37	11.975,74	11.975,74	0,00	0,00	
2014	003528	2.1.141.2.10.01 (CORRENTE OPERATIVA) (MEZZI STATO) SPESA PER L'ATTUAZIONE DEL PROGETTO "ARCOPI" - ADMINITIC GOVERNANCE OPERATIONAL PLAN NELL'AMBITO	4.471,68	0,00	3.220,60	0,00	0,00	0,00	0,00	0,00	1.251,08	0,00	

PARTE I AREA DI INTERVENTO 2 FUNZIONE OBIETTIVO 3

54

REGIONE EMILIA-ROMAGNA		RENDICONTO GENERALE PER L'ESERCIZIO FINANZIARIO 2015										PARTE SPESA	
ESERCIZIO	CAPITOLO	DESCRIZIONE DEL CAPITOLO	ANSA SPENDITE (SPESA CORRENTE + R.R. PP. INIZIALI)	SPANDIMENTO DI CASSA	PAIAMENTI IN CONTO CORRENTE E RESIDUI	IMPEGNI ASSUNTI NELLO ESERCIZIO	RISORSE DI IMPEGNI STABILIMENTI DI COMPETENZA	RISORSE DI IMPEGNI SU STABILIMENTI DI CASSA	PER IMPEGNI RINVIATI RIMBORSAMENTO	PER PERSECUZIONE	RESIDUI PASSIVI DA RIFORMARE		
												0,00	0,00
2015	003532	DELL'OBIETTIVO "COOPERAZIONE TERRITORIALE EUROPEA 2007-2013" - PROGRAMMA TRANSFRONTALIERO IPA ADRIATICO 2007-2013 (L. 16 APRILE 1997, N.183, CONTRATTO DEL 25 OTTOBRE 2012 - PROGETTO N.2. PRO/183) QUOTA STABILE DI 16.881,77 EURO. RELAZIONI EUROPEE E RELAZIONI INTERNAZIONALI	26.815,47	16.881,77	4.906,02	1.685,42	20.658,37	11.975,74	1.251,08	0,00	0,00		
		TOTALE CAPITOLO 003532											
2015	003532	2.1.1.41.2.10.01 (CORRENTE OPERATIVA) (MEZZI STATO) SPESA PER SERVIZI DI LAVORO PRESTABILE PER L'ATTIVAZIONE DEL PROGETTO "ALTERNATIVE STRATEGIC PROJECT" - NELL'AMBITO DELL'OBIETTIVO "COOPERAZIONE TERRITORIALE ADRIATICO 2007-2013 (L.16 APRILE 1997, N.183) - IPA CONTRATTO DEL 11 NOVEMBRE 2011) - QUOTA STABILE	0,00	0,00	0,00	0,00	0,00	0,00	0,00	0,00	0,00		
		TOTALE CAPITOLO 003532											
2015	003536	DELL'OBIETTIVO "COOPERAZIONE TERRITORIALE EUROPEA 2007-2013" - PROGRAMMA TRANSFRONTALIERO IPA ADRIATICO 2007-2013 (L. 16 APRILE 1997, N.183, CONTRATTO DEL 25 OTTOBRE 2012 - PROGETTO N.2. PRO/183) QUOTA STABILE DI 16.881,77 EURO. RELAZIONI EUROPEE E RELAZIONI INTERNAZIONALI	0,00	0,00	0,00	0,00	0,00	0,00	0,00	0,00	0,00		
		TOTALE CAPITOLO 003536											
2015	003542	2.1.1.41.2.10.01 (CORRENTE OPERATIVA) (MEZZI STATO) SPESA PER RAPPRESENTANZA, ORGANIZZAZIONE DI EVENTI, SPESA DI VIAGGI, SPESA PER ATTIVITA' DI PROMOZIONE "ALTERNATIVE STRATEGIC PROJECT" - NELL'AMBITO DELL'OBIETTIVO "COOPERAZIONE TERRITORIALE EUROPEA 2007-2013 (L. 16 APRILE 1997, N.183) - PROGRAMMA TRANSFRONTALIERO IPA ADRIATICO 2007-2013 (L.16 APRILE 1997, N.183) - QUOTA STABILE	0,00	0,00	0,00	0,00	0,00	0,00	0,00	0,00	0,00		
		TOTALE CAPITOLO 003542											
2015	003544	2.1.1.41.2.10.01 (CORRENTE OPERATIVA) (MEZZI STATO) SPESA PER SERVIZI INFORMATICI E DI ELICOMUNICAZIONE PER LE ATTIVITA' DI PROMOZIONE "ALTERNATIVE STRATEGIC PROJECT" - NELL'AMBITO DELL'OBIETTIVO "COOPERAZIONE TERRITORIALE EUROPEA 2007-2013 (L. 16 APRILE 1997, N.183) - PROGRAMMA TRANSFRONTALIERO IPA ADRIATICO 2007-2013 (L.16 APRILE 1997, N.183) - QUOTA STABILE	0,00	0,00	0,00	0,00	0,00	0,00	0,00	0,00	0,00		
		TOTALE CAPITOLO 003544											
2015	003548	2.1.1.41.2.10.01 (CORRENTE OPERATIVA) (MEZZI STATO) SPESA PER RIFORMAZIONE PROFESSIONALE E SPECIALISTICHE PER LE ATTIVITA' DI PROMOZIONE "ALTERNATIVE STRATEGIC PROJECT" - NELL'AMBITO DELL'OBIETTIVO "COOPERAZIONE TERRITORIALE EUROPEA 2007-2013 (L. 16 APRILE 1997, N.183) - PROGRAMMA TRANSFRONTALIERO IPA ADRIATICO 2007-2013 (L.16 APRILE 1997, N.183) - QUOTA STABILE	8.896,08	5.645,00	0,00	8.202,33	693,75	5.645,00	0,00	0,00	8.202,33		
		TOTALE CAPITOLO 003548	8.896,08	5.645,00	0,00	8.202,33	693,75	5.645,00	0,00	0,00	8.202,33		
2015	003588	2.1.1.41.2.01.30 (CORRENTE OPERATIVA) (MEZZI STATO) SPESA PER L'ACQUISTO DI BENI DI CONSUMO PER L'ATTIVAZIONE DEL PROGETTO "ALTERNATIVE STRATEGIC PROJECT" - NELL'AMBITO DELL'OBIETTIVO "COOPERAZIONE TERRITORIALE EUROPEA 2007-2013 (L. 16 APRILE 1997, N.183, CONTRATTO N. 25 OTTOBRE 2012) - QUOTA STABILE	0,00	0,00	0,00	0,00	0,00	0,00	0,00	0,00	0,00		
		TOTALE CAPITOLO 003588	0,00	0,00	0,00	0,00	0,00	0,00	0,00	0,00	0,00		
		TOTALE CAPITOLO 003538	0,00	0,00	0,00	0,00	0,00	0,00	0,00	0,00	0,00		

PARTE I AREA DI INTERVENTO 2 FUNZIONE OBIETTIVO 3

REGIONE EMILIA-ROMAGNA		RENDICONTO GENERALE PER L'ESERCIZIO FINANZIARIO 2015										PARTE SPESA	
BANCA SPENDITRICE (SPESA COMPENSA + RR.PP. INIZIALI)	STANZIAMENTO DI CASSA	PAIAMENTI IN CONTO CORRENTO E RESIDUI	INTERESSI ASSUMI NELLA SPESA	ESERCIZIO DI SPESA	ESERCIZIO DI SPESA	ESERCIZIO DI SPESA	ESERCIZIO DI SPESA	ESERCIZIO DI SPESA	ESERCIZIO DI SPESA	ESERCIZIO DI SPESA	ESERCIZIO DI SPESA	ESERCIZIO DI SPESA	
ESERCIZIO	CAPITOLO	DESCRIZIONE DEL CAPITOLO	MASSA SPENDITRICE (SPESA COMPENSA + RR.PP. INIZIALI)	STANZIAMENTO DI CASSA	PAIAMENTI IN CONTO CORRENTO E RESIDUI	INTERESSI ASSUMI NELLA SPESA	ESERCIZIO DI SPESA	ESERCIZIO DI SPESA	ESERCIZIO DI SPESA	ESERCIZIO DI SPESA	ESERCIZIO DI SPESA	ESERCIZIO DI SPESA	
2015	003560	2.1.141.2.10.30 (CORRENTE OPERATIVA) (MEZZI STATO) SPESA PER ORGANIZZAZIONE EVENTI E PUBBLICITA' PER L'ATTUAZIONE DEL PROGETTO "HOMER" NELL'AMBITO DELL'OBIETTIVO "COOPERAZIONE TERRITORIALE EUROPEA" DEL PROGRAMMA OPERATIVO REGIONALE EMILIA-ROMAGNA 2007-2013. CONTRATTO N. 25-MED1-35 DEL 25 GIUGNO 2012) "QUOTA STATALE" NOTE: NUOVA ISTITUZIONE Deduzione Generale: ORGANIZZAZIONE, PERSONALE, SISTEMI INFORMATIVI E TELEMATICA. TOTALE CAPITOLO 003560	0,00	0,00	0,00	0,00	0,00	0,00	0,00	0,00	0,00	0,00	
2015	003562	2.1.142.2.01.30 (CORRENTE OPERATIVA) (MEZZI STATO) SPESA PER CONSULENZE PER L'ATTUAZIONE DEL PROGETTO TERRITORIALE EUROPEA 2007-2013 "AVVICINAMENTO ALLE APRIE 1987" N.183, CONTRATTO N. 25-MED1-35 DEL 25 GIUGNO 2012) - QUOTA SPATALE NOTE: NUOVA ISTITUZIONE Deduzione Generale: ORGANIZZAZIONE, PERSONALE, SISTEMI INFORMATIVI E TELEMATICA. TOTALE CAPITOLO 003562	0,00	0,00	0,00	0,00	0,00	0,00	0,00	0,00	0,00	0,00	
2015	003564	2.1.141.2.01.30 (CORRENTE OPERATIVA) (MEZZI STATO) SPESA PER PRESSIONI PROFESSIONALI E SPECIALISTICHE PER L'ATTUAZIONE DEL PROGETTO "COOPERAZIONE TERRITORIALE EUROPEA 2007-2013" - PROGRAMMA MED (L. 16 APRILE 1987, N.183, CONTRATTO N. 25-MED1-35 DEL 25 GIUGNO 2012) - QUOTA STATALE NOTE: NUOVA ISTITUZIONE Deduzione Generale: ORGANIZZAZIONE, PERSONALE, SISTEMI INFORMATIVI E TELEMATICA. TOTALE CAPITOLO 003564	0,00	0,00	0,00	0,00	0,00	0,00	0,00	0,00	0,00	0,00	
UPB 1.2.3.2.3940		GESTIONE E CONTROLLO DEI FONDI STRUTTURALI DI INVESTIMENTO EUROPEI 2014-2020 - RISORSE STATALI	100.208,94 di cui Competenza di cui Residui	76.124,08 76.124,08 0,00	34.462,35 12.674,76 21.787,59	20.877,09 20.877,09 0,00	46.694,87 46.694,87 0,00	41.661,72 41.661,72 0,00	10.849,39 0,00 10.849,39	0,00 0,00 0,00	0,00 0,00 0,00	8.202,33 8.202,33 0,00	
2015	003566	2.1.141.2.10.01 (CORRENTE OPERATIVA) (MEZZI STATO) SPESA PER PRESSIONI PROFESSIONALI SPECIALISTICHE PER DELTA INTERVENTI COPINNANZIATI DAI FONDI STRUTTURALI E DI INVESTIMENTO EUROPEI 2014-2020 (L. 16 APRILE 1987, N. 183; ART. 1, COMMA 242, L. 27 DICEMBRE 2013, N. 147; DECRETO 28 GENNAIO 2015, N. 1) - MEZZI STATALI NOTE: NUOVA ISTITUZIONE Deduzione Generale: ORGANIZZAZIONE, PERSONALE, SISTEMI INFORMATIVI E TELEMATICA. TOTALE CAPITOLO 003566	345.100,00	345.100,00	0,00	0,00	0,00	345.100,00	345.100,00	0,00	0,00	0,00	
2015	003568	2.1.141.2.10.01 (CORRENTE OPERATIVA) (MEZZI STATO) SPESA PER SERVIZI DI LAVORO FLESSIBILE PER IL FUNZIONAMENTO DEI SISTEMI DI GESTIONE E CONTROLLO DEGLI INTERVENTI COPINNANZIATI DAI FONDI STRUTTURALI E DI INVESTIMENTO EUROPEI 2014-2020 (L. 16 APRILE 1987, N. 183; ART. 1, COMMA 242, L. 27 DICEMBRE 2013, N. 147; DECRETO 28 GENNAIO 2015, N. 1) - MEZZI STATALI NOTE: NUOVA ISTITUZIONE Deduzione Generale: ORGANIZZAZIONE, PERSONALE, SISTEMI INFORMATIVI E TELEMATICA. TOTALE CAPITOLO 003568	15.500,00	15.500,00	0,00	0,00	7.816,74	7.683,26	15.500,00	0,00	0,00	0,00	
2015	003570	2.1.141.2.10.01 (CORRENTE OPERATIVA) (MEZZI STATO) SPESA PER PAPERSTAMPING, ORGANIZZAZIONE DI EVENTI, PUBBLICITA' E TRASPARENZA, PER IL FUNZIONAMENTO DEI SISTEMI DI GESTIONE E CONTROLLO DEGLI INTERVENTI COPINNANZIATI DAI FONDI STRUTTURALI E DI INVESTIMENTO EUROPEI 2014-2020 (L. 16 APRILE 1987, N. 183; ART. 1, COMMA 242, L. 27 DICEMBRE 2013, N. 147; DECRETO 28 GENNAIO 2015, N. 1) - MEZZI STATALI NOTE: NUOVA ISTITUZIONE Deduzione Generale: ORGANIZZAZIONE, PERSONALE, SISTEMI INFORMATIVI E TELEMATICA. TOTALE CAPITOLO 003570	40.000,00	40.000,00	0,00	0,00	0,00	40.000,00	40.000,00	0,00	0,00	0,00	
2015	003572	2.1.141.2.10.01 (CORRENTE OPERATIVA) (MEZZI STATO) SPESA PER SERVIZI DI FORMAZIONE E ADDETTAMENTO DEL PERSONALE DELL'ENTE PER IL FUNZIONAMENTO DEI FONDI STRUTTURALI E DI INVESTIMENTO EUROPEI 2014-2020 (L. 16 APRILE 1987, N. 183; ART. 1, COMMA 242, L. 27 DICEMBRE 2013, N. 147; DECRETO DEL 28 GENNAIO 2015, N.1) - MEZZI STATALI TOTALE CAPITOLO 003572	40.000,00	40.000,00	0,00	0,00	0,00	40.000,00	40.000,00	0,00	0,00	0,00	

REGIONE EMILIA-ROMAGNA		RENDICONTO GENERALE PER L'ESERCIZIO FINANZIARIO 2015										PARTE SPESA		
ESERCIZIO	CAPITOLO	DESCRIZIONE DEL CAPITOLO	ANSA SPENDITE (SPESA CONSOLIDATA + R.R. PP. INIZIALI)	SPANZIAMENTO DI CASSA	PAGAMENTI IN CONTRO CONTABILITÀ RESIDUI	INTERESSI ASSUMI NELLA SPESA	RISORSE DI TERZI SU SPANZIAMENTI DI COMPETENZA	RISORSE DI TERZI SU SPANZIAMENTI DI CASSA	PER INDEBITAMENTO PER PERIZIONE	RESIDUI PASSIVI DA RIPORTARE	RISORSE DA RIPORTARE			
											PER INDEBITAMENTO PER PERIZIONE	RESIDUI PASSIVI DA RIPORTARE		
NOTE: NUOVA ISTITUZIONE Direzione Generale: PROGRAMMAZIONE TERRITORIALE E NECESSITÀ, INTERESSE, RELAZIONI EUROPEE E RELAZIONI INTERNAZIONALI														
		TOTALE CAPITOLO 002697	40.000,00	40.000,00	0,00	0,00	40.000,00	40.000,00	0,00	0,00	0,00	0,00		
		TOTALE UFB 1.2.3.2. 3940	440.600,00	440.600,00	0,00	7.816,74	432.783,26	440.600,00	0,00	0,00	0,00	0,00		
		di cui Competenza	440.600,00	440.600,00	0,00	7.816,74	432.783,26	440.600,00	0,00	0,00	0,00	0,00		
		di cui Residui	0,00	0,00	0,00	0,00	0,00	0,00	0,00	0,00	0,00	0,00		
UFB 1.2.3.2.3945		INTERVENTI DI SOLIDARIETÀ												
2015	002685	1.1.161.2.01.01 (CORRENTE OPERATIVA) (MEZZI PROPRI) INTERVENTI A FAVORE DI ESIBITI APPARTENENTI ALLE FORZE ARMATE PER LA POLITICA MINISTRIALE (SQUADRI E NEGLI ABBRIVIAMO DEL PROPRIO DOVERE. Direzione Generale: CABINETTO DEL PRESIDENTE DELLA GIUNTA	0,00	0,00	0,00	0,00	0,00	0,00	0,00	0,00	0,00	0,00		
		TOTALE CAPITOLO 002685	0,00	0,00	0,00	0,00	0,00	0,00	0,00	0,00	0,00	0,00		
2015	002687	1.1.161.2.01.01 (CORRENTE OPERATIVA) (MEZZI PROPRI) INTERVENTI A FAVORE DEI FIGLI DEI LAVORATORI PRECEDUTI IN SEQUITO AD INCIDENTI MORTALI SUL LAVORO (L.R. 29 APRILE 2009, N.49) Direzione Generale: CULTURA, FORMAZIONE E LAVORO	0,00	0,00	0,00	0,00	0,00	0,00	0,00	0,00	0,00	0,00		
		TOTALE CAPITOLO 002687	0,00	0,00	0,00	0,00	0,00	0,00	0,00	0,00	0,00	0,00		
		TOTALE UFB 1.2.3.2. 3945	0,00	0,00	0,00	0,00	0,00	0,00	0,00	0,00	0,00	0,00		
		di cui Competenza	0,00	0,00	0,00	0,00	0,00	0,00	0,00	0,00	0,00	0,00		
		di cui Residui	0,00	0,00	0,00	0,00	0,00	0,00	0,00	0,00	0,00	0,00		
		TOTALE SPESA CORRENTE OPERATIVE	19.890.913,63	11.144.139,85	5.982.539,16	7.610.758,81	5.406.489,45	5.161.600,69	4.116.870,55	0,00	0,00	0,00		
		di cui Competenza	13.017.248,26	11.144.139,85	3.810.861,90	7.610.758,81	5.406.489,45	5.161.600,69	4.116.870,55	0,00	0,00	0,00		
		di cui Residui	6.873.665,37	0,00	2.171.677,26	0,00	0,00	0,00	0,00	0,00	0,00	0,00		
SESPSE DI INVESTIMENTO IN CAPITALE														
UFB 1.2.3.3.4420		CONTRIBUTI PER INIZIATIVE NEL CAMPO DELLA SICUREZZA E QUALIFICAZIONE DEL SERVIZIO DI POLIZIA LOCALE												
2015	002698	2.1.232.3.04.03 (INVESTIMENTO C.A.P.) (MEZZI PROPRI) CONTRIBUTI A ENTI LOCALI PER INVESTIMENTI VOLTI ALLA QUALIFICAZIONE DEI CORPI DI POLIZIA LOCALE (ART. 15, COMMA 1, LETT. B) L.R. 4 DICEMBRE 2003, N.24). Direzione Generale: CABINETTO DEL PRESIDENTE DELLA GIUNTA	345.076,22	345.076,22	204.774,94	343.111,97	1.964,25	140.301,28	0,00	0,00	0,00	138.337,03		
		TOTALE CAPITOLO 002698	345.076,22	345.076,22	204.774,94	343.111,97	1.964,25	140.301,28	0,00	0,00	0,00	138.337,03		
2015	002701	2.1.232.3.04.03 (INVESTIMENTO C.A.P.) (MEZZI PROPRI) CONTRIBUTI A PUBBLICHE AMMINISTRAZIONI PER SPESSE DI INVESTIMENTO RIVOLTE ALLA REALIZZAZIONE DELLA SICUREZZA (ART. 6 L.R. 4 DICEMBRE 2003, N.24). Direzione Generale: CABINETTO DEL PRESIDENTE DELLA GIUNTA	260.339,07	318.301,72	0,00	252.306,48	8.032,59	163.437,78	0,00	0,00	0,00	252.306,48		
2014	002701		280.500,00	0,00	43.961,42	0,00	0,00	0,00	0,00	0,00	0,00	216.386,58		
2013	002701		250.000,00	0,00	62.000,00	0,00	0,00	0,00	0,00	0,00	0,00	216.386,58		
2012	002701		50.000,00	0,00	45.000,00	0,00	0,00	0,00	0,00	0,00	0,00	5.000,00		
		TOTALE CAPITOLO 002701	728.339,07	318.301,72	155.063,94	252.306,48	8.032,59	163.437,78	397,48	0,00	0,00	564.845,06		
2015	002708	2.1.232.3.04.03 (INVESTIMENTO C.A.P.) (MEZZI PROPRI) CONTRIBUTI A ENTI LOCALI PER SPESSE DI INVESTIMENTO PER LA REALIZZAZIONE DI INIZIATIVE VOLTE ALLO SVILUPPO DELLA SICUREZZA URBANA (ART. 5, COMMA 1, L.R. 4 DICEMBRE 2003, N.24). Direzione Generale: CABINETTO DEL PRESIDENTE DELLA GIUNTA	37.260,84	408.169,12	37.260,84	37.260,84	0,00	219.826,16	0,00	0,00	0,00	198.285,48		
2012	002708		370.308,28	0,00	151.082,12	0,00	0,00	0,00	21.540,68	0,00	0,00	198.285,48		
		TOTALE CAPITOLO 002708	408.169,12	408.169,12	188.342,96	37.260,84	0,00	219.826,16	21.540,68	0,00	0,00	198.285,48		
2015	002722	2.1.231.3.04.03 (INVESTIMENTO C.A.P.) (MEZZI PROPRI) CONTRIBUTI A ENTI DELL'AMMINISTRAZIONE CENTRALE PER INTERVENTI A FAVORE DELLA SICUREZZA URBANA (ART. 3 E 6, L.R. 4 DICEMBRE 2003, N.24) Direzione Generale: CABINETTO DEL PRESIDENTE DELLA GIUNTA	0,00	0,00	0,00	0,00	0,00	0,00	0,00	0,00	0,00	0,00		
		TOTALE CAPITOLO 002722	0,00	0,00	0,00	0,00	0,00	0,00	0,00	0,00	0,00	0,00		
2015	002775	2.1.232.3.04.03 (INVESTIMENTO C.A.P.) (MEZZI PROPRI) CONTRIBUTI A ENTI LOCALI PER INVESTIMENTI RELATIVI ALL'ISTRUZIONE DEI CORPI DI POLIZIA LOCALE (ART. 15, COMMA 1, LETT. A), L.R. 4 DICEMBRE 2003, N.24)	300.618,89	1.200.038,80	174.866,04	294.698,04	5.920,85	201.434,88	0,00	0,00	0,00	119.832,00		
2014	002775		233.450,00	0,00	152.566,53	0,00	0,00	0,00	383,47	0,00	0,00	80.500,00		
2013	002775		935.200,00	0,00	393.465,10	0,00	0,00	0,00	12.350,02	0,00	0,00	529.384,88		
2012	002775		575.050,00	0,00	277.706,25	0,00	0,00	0,00	8.243,75	0,00	0,00	289.100,00		
PARTE 1 AREA DI INTERVENTO 2 FUNZIONE OBIETTIVO 3														



REGIONE EMILIA-ROMAGNA		RENDICONTO GENERALE PER L'ESERCIZIO FINANZIARIO 2015											PARTE SPESA	
ESERCIZIO	CAPITOLO	DESCRIZIONE DEL CAPITOLO	ANASS SPESERIE (SPESA COMPENSA + R.R. PP. INIZIALI)	SPANDIMENTO DI CASSA	PASSIVITA' IN CONTRO COMPENSA E RESIDUI	IMPEGNI ASSUNTI NELLA SPESA	RISORSE DI IMPEGNI SPANDIMENTI DI CASSA	RISORSE DI IMPEGNI SPANDIMENTI DI CASSA	PER IMPEGNI SPANDIMENTI PER PERSECUZIONE	RESIDUI PASSIVE DA IMPONERE	RISORSE DI IMPEGNI SPANDIMENTI DI CASSA		RISORSE DI IMPEGNI SPANDIMENTI PER PERSECUZIONE	
											PER IMPEGNI SPANDIMENTI PER PERSECUZIONE	RESIDUI PASSIVE DA IMPONERE		
Direzioe Generale: AMBIENTE E DIFESA DEL SUOLO E DELLA COSTA			TOTALE CAPITOLO U03848	111.346,88	40.460,06	10.080,00	10.080,00	10.080,00	10.080,00	10.080,00	101.266,88	30.380,06	0,00	0,00
Direzioe Generale: AMBIENTE E DIFESA DEL SUOLO E DELLA COSTA			TOTALE UFB 1.2.3.3. 4440	273.437,58	196.042,23	140.600,43	12.164,24	129.159,04	55.441,80	0,00	0,00	0,00	0,00	0,00
di cui Competenza			141.363,28	196.042,23	10.080,00	12.164,24	129.159,04	55.441,80	0,00	0,00	0,00	0,00	0,00	
di cui Residui			132.074,30	0,00	130.520,43	0,00	0,00	0,00	0,00	0,00	0,00	0,00	0,00	
UFB 1.2.3.3.4441		SVILUPPO DI CARTOGRAFIA TEMATICA REGIONALE: GEOLOGIA E GEOLOGIA - RISORSE SPATIALI												
2015	U03847	2.1.220.3.01.27 (INVESTIMENTO CAP.) (MEZZI STATO) SPESA PER LA REALIZZAZIONE DELLA CARTA GEOLOGICA NAZIONALE IN ATTUAZIONE DEL PROGRAMMA CARG (COMA) 1. NOVEMBRE 1991 - CONVENZIONE APAT DEL 20 DICEMBRE 2004) - MEZZI STATALI.	0,00	0,00	0,00	0,00	0,00	0,00	0,00	0,00	0,00	0,00	0,00	0,00
Direzioe Generale: AMBIENTE E DIFESA DEL SUOLO E DELLA COSTA			TOTALE CAPITOLO U03847	0,00	0,00	0,00	0,00	0,00	0,00	0,00	0,00	0,00	0,00	0,00
Direzioe Generale: AMBIENTE E DIFESA DEL SUOLO E DELLA COSTA			TOTALE UFB 1.2.3.3. 4441	0,00	0,00	0,00	0,00	0,00	0,00	0,00	0,00	0,00	0,00	0,00
di cui Competenza			0,00	0,00	0,00	0,00	0,00	0,00	0,00	0,00	0,00	0,00	0,00	0,00
di cui Residui			0,00	0,00	0,00	0,00	0,00	0,00	0,00	0,00	0,00	0,00	0,00	0,00
TOTALE SPESA DI INVESTIMENTO IN CAPITALE			4.527.024,38	2.946.171,99	2.016.733,47	1.123.697,07	255.844,73	929.438,52	53.123,62	0,00	0,00	0,00	0,00	0,00
di cui Competenza			1.379.541,80	2.946.171,99	539.037,32	1.123.697,07	255.844,73	929.438,52	53.123,62	0,00	0,00	0,00	0,00	0,00
di cui Residui			3.147.482,58	0,00	1.477.696,15	0,00	0,00	0,00	0,00	0,00	0,00	0,00	0,00	0,00
TOTALE Funzioe Obiettivo 3			317.687.615,29	201.598.894,12	73.051.080,18	174.810.199,97	132.335.811,93	126.547.813,94	4.171.089,17	0,00	0,00	0,00	0,00	0,00
di cui Competenza			307.146.011,90	201.598.894,12	70.527.021,22	174.810.199,97	132.335.811,93	126.547.813,94	4.171.089,17	0,00	0,00	0,00	0,00	0,00
di cui Residui			10.541.603,39	0,00	4.124.058,96	0,00	0,00	0,00	0,00	0,00	0,00	0,00	0,00	0,00
TOTALE Area Intervento 2			868.770.365,32	650.335.439,19	392.634.168,41	504.275.168,59	221.067.222,30	257.721.270,78	38.449.784,34	0,00	0,00	0,00	0,00	0,00
di cui Competenza			725.342.390,89	650.335.439,19	298.588.094,57	504.275.168,59	221.067.222,30	257.721.270,78	38.449.784,34	0,00	0,00	0,00	0,00	0,00
di cui Residui			143.427.974,43	0,00	94.046.073,84	0,00	0,00	0,00	0,00	0,00	0,00	0,00	0,00	0,00
Area Intervento 3 INTERVENTI PER LO SVILUPPO ECONOMICO														
Funz. Obiettivo 1 AGRICOLTURA														
SPESA CORRENTI DI FUNZIONAMENTO														
UFB 1.3.1.1.5000		VERSAMENTO DELLE ANNUALITA' DI RISCHIO TERRENI - ATTIVITA' EX ERSA												
2015	U16216	1.1.151.1.10.10 (CORRENTE FUNZIONAM.) (MEZZI PROPRI) VERSAMENTO ALLA CASSA PER LA FORMAZIONE DELLA PROPRIETA' TERRENI ACQUISITI ED ASSOGNATI AI SENSI DELLA L. 590/65 - ATTIVITA' EX E.R.S.A. - (L. R. 1 APRILE 1993, N.18).	0,00	0,00	0,00	0,00	0,00	0,00	0,00	0,00	0,00	0,00	0,00	0,00
Direzioe Generale: AGRICOLTURA, ECONOMIA ITTICA, ATTIVITA' FARMACICO-TECNICHE			TOTALE CAPITOLO U16216	0,00	0,00	0,00	0,00	0,00	0,00	0,00	0,00	0,00	0,00	0,00
2015	U16218	1.1.151.1.10.10 (CORRENTE FUNZIONAM.) (MEZZI PROPRI) VERSAMENTO AL MINISTERO DELLE RISORSE AGRICOLE, ALIMENTARI E FORESTALI DELLO STATO PER IL RISCHIO DEI TERRENI OPERATI IN AGRICOLTURA DI RISCHIO (L. 230/50 - ATTIVITA' EX E.R.S.A. - (L.R. 1 APRILE 1993, N.18)).	0,00	0,00	0,00	0,00	0,00	0,00	0,00	0,00	0,00	0,00	0,00	0,00
Direzioe Generale: AGRICOLTURA, ECONOMIA ITTICA, ATTIVITA' FARMACICO-TECNICHE			TOTALE CAPITOLO U16218	0,00	0,00	0,00	0,00	0,00	0,00	0,00	0,00	0,00	0,00	0,00
TOTALE UFB 1.3.1.1. 5000			0,00	0,00	0,00	0,00	0,00	0,00	0,00	0,00	0,00	0,00	0,00	0,00
di cui Competenza			0,00	0,00	0,00	0,00	0,00	0,00	0,00	0,00	0,00	0,00	0,00	0,00
di cui Residui			0,00	0,00	0,00	0,00	0,00	0,00	0,00	0,00	0,00	0,00	0,00	0,00
TOTALE SPESA CORRENTI DI FUNZIONAMENTO			0,00	0,00	0,00	0,00	0,00	0,00	0,00	0,00	0,00	0,00	0,00	0,00
di cui Competenza			0,00	0,00	0,00	0,00	0,00	0,00	0,00	0,00	0,00	0,00	0,00	0,00
di cui Residui			0,00	0,00	0,00	0,00	0,00	0,00	0,00	0,00	0,00	0,00	0,00	0,00
SPESA CORRENTI OPERATIVE														
UFB 1.3.1.2.5210		TENUTA DEI LIBRI GENERALI - RISORSE SPATIALI												
2015	U10580	1.3.162.2.10.10 (CORRENTE OPERATIVA) (MEZZI STATO) CONTATTI PER LA TENUTA DEI LIBRI GENERALI E	2.279.692,90	2.331.690,91	1.963.019,59	1.963.019,59	316.673,31	368.671,32	0,00	0,00	0,00	0,00	0,00	0,00
2014	U10580	LA REPERTAZIONE DEI CONTROLLI FUNZIONALI SU	100.000,00	0,00	0,00	0,00	0,00	0,00	0,00	0,00	0,00	0,00	0,00	0,00
2013	U10580	REPERAZIONE BOVINO (D.P.R. 24/7/1977 ART. 71 LETT. D) E 77 LETT. C) J. D. LGS. 4 GIUGNO 1997, N. 143) - FUNZIONE	110.000,00	0,00	0,00	0,00	0,00	0,00	0,00	0,00	0,00	0,00	0,00	0,00
PARTE I AREA DI INTERVENTO 3 FUNZIONE OBIETTIVO 1														



## REGIONE EMILIA-ROMAGNA

## RENDICONTO GENERALE PER L'ESERCIZIO FINANZIARIO 2015

## PARTE SPESA

ESERCIZIO	CAPITOLO	DESCRIZIONE DEL CAPITOLO	ANASSA SPENDIBILE (SPESA COMPLESSIVA + P.R. P.F. INIZIALI)	SPANZIAMENTO DI CASSA	PAQUENTI IN CONTRO COMPLESSIVA E RESIDUI	INTERESSI ASSUNTI NELLA SPESA	ECONOMIE DI IMPEGNI SPANZIAMENTI DI CASSA	ECONOMIE DI PERMANENZE SU SPANZIAMENTI DI CASSA	PER INDEBITAMENTO, PER PERMANENZE RITIRATE	RESIDUI PASSIVI DA RIPORTARE	
											TOTALE
		DELEGATA - MEZZI STATALI									
		Direzione Generale: AGRICOLTURA, ECONOMIA ITTICA, ATTIVITA' FANUSITICO-VENATORIE									
		TOTALE CAPITOLO 010800	2.489.692,90	2.331.690,91	1.963.019,59	1.963.019,59	316.673,31	368.671,32	0,00	210.000,00	
UPB 1.3.1.2.5230		ATTIVITA' DI INCREMENTO IPIICO									
2015	010800	1.1.141.2.10.10 (CORRENTE OPERATIVA) (MEZZI PROPRI) SPESA PER ALTRI SERVIZI PER LO SVOLGIMENTO DELLE FUNZIONI DI INCREMENTO IPIICO (ART. 66 LETT. D) DEL D.P.R. 24/7/1977 N. 616).	2.489.692,90	2.331.690,91	1.963.019,59	1.963.019,59	316.673,31	368.671,32	0,00	210.000,00	
		di cui Competenza	2.279.692,90	2.231.690,91	1.963.019,59	1.963.019,59	316.673,31	368.671,32	0,00	210.000,00	
		di cui Residui	210.000,00	0,00	0,00	0,00	0,00	0,00	0,00	0,00	
		TOTALE CAPITOLO 010800	2.489.692,90	2.331.690,91	1.963.019,59	1.963.019,59	316.673,31	368.671,32	0,00	210.000,00	
2015	010802	1.1.141.2.10.10 (CORRENTE OPERATIVA) (MEZZI PROPRI) SPESA PER ALTRI BENI DI CONSUMO PER LO SVOLGIMENTO DELLE FUNZIONI DI INCREMENTO IPIICO (ART. 66 LETT. D) DEL D.P.R. 24/7/1977 N. 616).	3.000,00	3.000,00	2.049,60	2.049,60	950,40	3.000,00	0,00	2.049,60	
		di cui Competenza	3.000,00	3.000,00	2.049,60	2.049,60	950,40	3.000,00	0,00	2.049,60	
		di cui Residui	0,00	0,00	0,00	0,00	0,00	0,00	0,00	0,00	
		TOTALE CAPITOLO 010802	3.000,00	3.000,00	2.049,60	2.049,60	950,40	3.000,00	0,00	2.049,60	
UPB 1.3.1.2.5231		ATTIVITA' DI INCREMENTO IPIICO - RISORSE STATALI									
2015	010803	1.1.141.2.10.10 (CORRENTE OPERATIVA) (MEZZI STATO) SPESA PER ALTRI BENI DI CONSUMO PER LO SVOLGIMENTO DELLE FUNZIONI DI INCREMENTO IPIICO (ART. 66 LETT. D) DEL D.P.R. 24/7/1977 N. 616).	0,00	0,00	0,00	0,00	0,00	0,00	0,00	0,00	
		di cui Competenza	0,00	0,00	0,00	0,00	0,00	0,00	0,00	0,00	
		di cui Residui	0,00	0,00	0,00	0,00	0,00	0,00	0,00	0,00	
		TOTALE CAPITOLO 010803	0,00	0,00	0,00	0,00	0,00	0,00	0,00	0,00	
2015	010805	1.1.141.2.10.10 (CORRENTE OPERATIVA) (MEZZI STATO) SPESA PER ALTRI SERVIZI PER LO SVOLGIMENTO DELLE FUNZIONI DI INCREMENTO IPIICO (ART. 66 LETT. D) DEL D.P.R. 24/7/1977 N. 616, D. LGS. 4 GIUGNO 1997, N. 143).	4.880,00	18.883,66	0,00	0,00	0,00	14.640,00	0,00	4.880,00	
2014	010805	D.P.R. 24/7/1977 N. 616, D. LGS. 4 GIUGNO 1997, N. 143).	4.880,00	18.883,66	0,00	0,00	0,00	14.640,00	0,00	4.880,00	
2013	010805	SENZA RILEVANTE AGILI EFFETTI DELLA TV - MEZZI STATALI	14.003,66	0,00	4.243,66	0,00	0,00	0,00	0,00	9.760,00	
		Direzione Generale: AGRICOLTURA, ECONOMIA ITTICA, ATTIVITA' FANUSITICO-VENATORIE									
		TOTALE CAPITOLO 010805	18.883,66	18.883,66	4.243,66	0,00	0,00	14.640,00	0,00	14.640,00	
2015	010807	1.1.121.2.10.10 (CORRENTE OPERATIVA) (MEZZI STATO) ATTIVITA' SVOLTA DAL CENTRO REGIONALE DI INCREMENTO IPIICO - SPESA PER PERSONALE STAGIONALE A TEMPO DETERMINATO (ART. 66 LETT. D) DEL D.P.R. 24/07/1977 N. 616, D. LGS. 4 GIUGNO 1997, N. 143) - MEZZI STATALI	0,00	0,00	0,00	0,00	0,00	0,00	0,00	0,00	
		di cui Competenza	0,00	0,00	0,00	0,00	0,00	0,00	0,00	0,00	
		di cui Residui	0,00	0,00	0,00	0,00	0,00	0,00	0,00	0,00	
		TOTALE CAPITOLO 010807	0,00	0,00	0,00	0,00	0,00	0,00	0,00	0,00	
2015	010809	1.1.122.2.10.10 (CORRENTE OPERATIVA) (MEZZI STATO) ATTIVITA' SVOLTA DAL CENTRO REGIONALE DI INCREMENTO IPIICO - SPESA PER PERSONALE STAGIONALE A TEMPO DETERMINATO (ART. 66 LETT. D) DEL D.P.R. 24/07/1977 N. 616, D. LGS. 4 GIUGNO 1997, N. 143) - MEZZI STATALI	0,00	0,00	0,00	0,00	0,00	0,00	0,00	0,00	
		Direzione Generale: AGRICOLTURA, ECONOMIA ITTICA, ATTIVITA' FANUSITICO-VENATORIE									
		TOTALE CAPITOLO 010809	0,00	0,00	0,00	0,00	0,00	0,00	0,00	0,00	
UPB 1.3.1.2.5241		SVILUPPO DELLA ZOOTECNIA									
2015	010638	2.1.153.2.10.10 (CORRENTE OPERATIVA) (MEZZI PROPRI) INTERVENTI PER LO SVILUPPO DELLA ZOOTECNIA E DEGLI ALLEVAMENTI IN GENERE (ART. 25, COMMA 2, L. R. 15 FEBBRAIO 1980, N. 11; L. R. 30 MAGGIO 1997, N. 15)	18.883,66	18.883,66	4.243,66	0,00	0,00	14.640,00	0,00	14.640,00	
		di cui Competenza	18.883,66	18.883,66	4.243,66	0,00	0,00	14.640,00	0,00	14.640,00	
		di cui Residui	0,00	0,00	0,00	0,00	0,00	0,00	0,00	0,00	
		TOTALE CAPITOLO 010638	18.883,66	18.883,66	4.243,66	0,00	0,00	14.640,00	0,00	14.640,00	
UPB 1.3.1.2.5241		SVILUPPO DELLA ZOOTECNIA									
2015	010638	2.1.153.2.10.10 (CORRENTE OPERATIVA) (MEZZI PROPRI) INTERVENTI PER LO SVILUPPO DELLA ZOOTECNIA E DEGLI ALLEVAMENTI IN GENERE (ART. 25, COMMA 2, L. R. 15 FEBBRAIO 1980, N. 11; L. R. 30 MAGGIO 1997, N. 15)	30.000,00	21.000,00	0,00	0,00	30.000,00	21.000,00	0,00	0,00	
		di cui Competenza	18.883,66	18.883,66	4.243,66	0,00	0,00	14.640,00	0,00	14.640,00	
		di cui Residui	11.116,34	2.116,34	0,00	0,00	15.360,00	16.360,00	0,00	0,00	
		TOTALE CAPITOLO 010638	30.000,00	21.000,00	0,00	0,00	30.000,00	21.000,00	0,00	0,00	

PARTE I AREA DI INTERVENTO 3 FUNZIONE OBIETTIVO 1



## REGIONE EMILIA-ROMAGNA

## RENDICONTO GENERALE PER L'ESERCIZIO FINANZIARIO 2015 PARTE SPESA

ESERCIZIO	CAPITOLO	DESCRIZIONE DEL CAPITOLO	MASSA SPENDIBILE (SPESA COMPENSA + R.R. PP. INIZIALI)	SPANDIMENTO DI CASSA	PAOLINI IN CONTRO COMPLESSIVA E RESIDUI	IMPEGNI ASSUNTI NELL'ESERCIZIO	ECONOMIE DI IMPEGNI SPENDIBILI DI COMPETENZA	ECONOMIE DI IMPEGNI SPENDIBILI DI SPANDIMENTO DI CASSA	PER IMPEGNI SPESA PER IMPEGNI SU RIFORMAZIONE	ELIMINAZIONI DEI RESIDUI PER IMPEGNI SPESA PER IMPEGNI SU RIFORMAZIONE	RESIDUI PASSIVI DA RIFORMAZIONE
		Direzione Generale: AGRICOLTURA, ECONOMIA ITTICA, ATTIVITA' FAUNISTICO-VENATORIE									
		TOTALE CAPITOLO UI2037	0,00	0,00	0,00	0,00	0,00	0,00	0,00	0,00	0,00
2015	UI2242	2.1.162.2.10.10 (CORRENTE OPERATIVA) (MEZZI PROPRI) L'AMPLIAMENTO DELL'ATTIVITA' PRODUTTIVA PER L'APRILE 2000, N.24).	0,00	0,00	0,00	0,00	0,00	0,00	0,00	0,00	0,00
		Direzione Generale: AGRICOLTURA, ECONOMIA ITTICA, ATTIVITA' FAUNISTICO-VENATORIE									
		TOTALE CAPITOLO UI2242	0,00	0,00	0,00	0,00	0,00	0,00	0,00	0,00	0,00
2015	UI3020	2.1.163.2.10.10 (CORRENTE OPERATIVA) (MEZZI PROPRI) CONTRIBUTI PER LA REALIZZAZIONE DI PROGETTI DI PROMOZIONE ECONOMICA DEI PRODOTTI AGRICOLI E ALIMENTARI (ART. 2, 3 E 4 L.R. 21 MARZO 1995, N.167, D.LGS. 4 GIUGNO 1997, N.143) - MEZZI STRUTTALI	304,05	304,05	0,00	0,00	0,00	0,00	0,00	0,00	0,00
		Direzione Generale: AGRICOLTURA, ECONOMIA ITTICA, ATTIVITA' FAUNISTICO-VENATORIE									
		TOTALE CAPITOLO UI3020	304,05	304,05	0,00	0,00	0,00	0,00	0,00	0,00	0,00
2015	UI3022	2.1.141.2.10.10 (CORRENTE OPERATIVA) (MEZZI PROPRI) PRODOTTI AGRICOLI E ALIMENTARI (ART. 1, 18, 21 MARZO 1995, N.167).	250.000,00	241.200,00	0,00	0,00	0,00	0,00	0,00	0,00	0,00
		Direzione Generale: AGRICOLTURA, ECONOMIA ITTICA, ATTIVITA' FAUNISTICO-VENATORIE									
		TOTALE CAPITOLO UI3022	250.000,00	241.200,00	0,00	0,00	0,00	0,00	0,00	0,00	0,00
		TOTALE URB 1.3.1.2. 5310	250.000,05	241.504,05	0,00	0,00	0,00	0,00	0,00	0,00	0,00
		di cui Competenza	250.004,05	241.504,05	0,00	0,00	0,00	0,00	0,00	0,00	0,00
		di cui Residui	0,00	0,00	0,00	0,00	0,00	0,00	0,00	0,00	0,00
URB 1.3.1.2.5311		VALORIZZAZIONE E SISTEMI DI QUALITA' NEL SETTORE AGRO-ALIMENTARE - RISORSE STRUTTALI									
		2.1.162.2.10.10 (CORRENTE OPERATIVA) (MEZZI STRUT)									
2015	UI2905	TUTELA E PROMOZIONE DEL SISTEMA PRODUTTIVO E COMMERCIALE ENDOGENO DELLA REGIONE EMILIA ROMAGNA (D. LGS. 4 GIUGNO 1997, N.143; L. 27 LUGLIO 1999, N.268; ART. 8, L.R. 7 APRILE 2000, N.23) - MEZZI STRUTTALI.	42.783,89	42.783,89	42.783,89	42.783,89	0,00	0,00	0,00	0,00	0,00
		Direzione Generale: AGRICOLTURA, ECONOMIA ITTICA, ATTIVITA' FAUNISTICO-VENATORIE									
		TOTALE CAPITOLO UI2905	42.783,89	42.783,89	42.783,89	42.783,89	0,00	0,00	0,00	0,00	0,00
2015	UI3024	2.1.141.2.10.10 (CORRENTE OPERATIVA) (MEZZI STRUT) SPESE PER LE INIZIATIVE DI PROMOZIONE ECONOMICA DEI PRODOTTI AGRICOLI E ALIMENTARI (ART. 2, 3 E 4 L.R. 21 MARZO 1995, N.167, D.LGS. 4 GIUGNO 1997, N.143) - MEZZI STRUTTALI.	17.500,00	340.407,46	17.363,24	17.363,24	136,76	136,76	0,00	0,00	0,00
		Direzione Generale: AGRICOLTURA, ECONOMIA ITTICA, ATTIVITA' FAUNISTICO-VENATORIE									
		TOTALE CAPITOLO UI3024	340.407,46	340.407,46	322.907,46	340.270,70	136,76	136,76	0,00	0,00	0,00
2015	UI3038	2.1.163.2.10.10 (CORRENTE OPERATIVA) (MEZZI STRUT) CENTRI DI IMPRESA E SERVIZI PER LE ATTIVITA' DI PROMOZIONE ECONOMICA DEI PRODOTTI AGRICOLI E ALIMENTARI (ART. 2, 3 E 4 L.R. 21 MARZO 1995, N.167, D.LGS. 4 GIUGNO 1997, N.143) - MEZZI STRUTTALI.	0,00	0,00	0,00	0,00	0,00	0,00	0,00	0,00	0,00
		Direzione Generale: AGRICOLTURA, ECONOMIA ITTICA, ATTIVITA' FAUNISTICO-VENATORIE									
		TOTALE CAPITOLO UI3038	0,00	0,00	0,00	0,00	0,00	0,00	0,00	0,00	0,00
		TOTALE URB 1.3.1.2. 5311	400.684,35	383.191,35	383.054,59	60.147,13	136,76	136,76	0,00	0,00	0,00
		di cui Competenza	60.283,89	383.191,35	60.147,13	60.147,13	136,76	136,76	0,00	0,00	0,00
		di cui Residui	340.407,46	0,00	322.907,46	0,00	0,00	0,00	0,00	0,00	0,00
URB 1.3.1.2.5320		CENTRO DOCUMENTAZIONE PATATA DI BUREDO - CONTRIBUTO PER LE SPESE DI FUNZIONAMENTO									
		2.1.162.2.10.10 (CORRENTE OPERATIVA) (MEZZI PROPRI) CENTRO DI DOCUMENTAZIONE PER LA PATATA DI BUREDO - QUOTA PARTE SPESE DI FUNZIONAMENTO (ART.1, COMMA 1, LETT.A), L.R. 18 APRILE 1990, N.32).	0,00	0,00	0,00	0,00	0,00	0,00	0,00	0,00	0,00
		Direzione Generale: AGRICOLTURA, ECONOMIA ITTICA, ATTIVITA' FAUNISTICO-VENATORIE									
		TOTALE CAPITOLO UI2032	0,00	0,00	0,00	0,00	0,00	0,00	0,00	0,00	0,00
URB 1.3.1.2.5328		ISCRIZIONE NEI REGISTRI DI NOVITA' VEGETALI									
		2.1.141.2.10.10 (CORRENTE OPERATIVA) (MEZZI PROPRI)									
		TOTALE URB 1.3.1.2. 5320	0,00	0,00	0,00	0,00	0,00	0,00	0,00	0,00	0,00
		di cui Competenza	0,00	0,00	0,00	0,00	0,00	0,00	0,00	0,00	0,00
		di cui Residui	0,00	0,00	0,00	0,00	0,00	0,00	0,00	0,00	0,00

PARTE I AREA DI INTERVENTO 3 FUNZIONE OBIETTIVO 1

REGIONE EMILIA-ROMAGNA		RENDICONTO GENERALE PER L'ESERCIZIO FINANZIARIO 2015											PARTE SPESA					
ESERCIZIO	CAPITOLO	DESCRIZIONE DEL CAPITOLO	ANSA SPENDITE (SPESA CORRENTE + R.R. PP. INIZIALI)	SPANZIAMENTO DI CASSA	PAIAMENTI IN CONTO CORRENTE E RESIDUI	TARGET ASSUMI NELLA SPESA	ESERCIZIO DI SPESA	ESERCIZIO DI SPESA	ESERCIZIO DI SPESA	ESERCIZIO DI SPESA	ESERCIZIO DI SPESA	ESERCIZIO DI SPESA	ESERCIZIO DI SPESA	ESERCIZIO DI SPESA	ESERCIZIO DI SPESA	ESERCIZIO DI SPESA	ESERCIZIO DI SPESA	ESERCIZIO DI SPESA
2015	UI2078	SPESA INERENTI L'ESAME DELLE NOTIZIE VEGETALI PER LE QUALI E' STATA CHIESTA L'ISCRIZIONE NEI REGISTRI DELLE VARIETA' E LA PROTEZIONE BREVETTUALE (ART.19, L. 24/12/93, N.537 E D. LGS. 10 FEBBRAIO 2005, N. 30)	100.000,00	100.000,00	98.311,40	98.311,40	98.311,40	98.311,40	1.688,60	1.688,60	1.688,60	1.688,60	0,00	0,00	0,00	0,00	0,00	0,00
		NOTE: NUOVA ISTITUZIONE Direzione Generale: AGRICOLTURA, ECONOMIA ITTICA, ATTIVITA' FAUNISTICO-VENATORIE																
		TOTALE CAPITULO UI2078	100.000,00	100.000,00	98.311,40	98.311,40	98.311,40	1.688,60	1.688,60	1.688,60	1.688,60	0,00	0,00	0,00	0,00	0,00	0,00	0,00
2015	UI2080	SPESA INERENTI L'ESAME DELLE NOTIZIE VEGETALI PER LE QUALI E' STATA CHIESTA L'ISCRIZIONE NEI REGISTRI DELLE VARIETA' E LA PROTEZIONE BREVETTUALE (ART.19, L. 24/12/93, N.537 E D. LGS. 10 FEBBRAIO 2005, N. 30) - MEZZI SPENDI	499.998,07	499.998,07	499.998,07	499.998,07	499.998,07	499.998,07	0,00	0,00	0,00	0,00	0,00	0,00	0,00	0,00	0,00	0,00
		NOTE: NUOVA ISTITUZIONE Direzione Generale: AGRICOLTURA, ECONOMIA ITTICA, ATTIVITA' FAUNISTICO-VENATORIE																
		TOTALE CAPITULO UI2080	499.998,07	499.998,07	499.998,07	499.998,07	499.998,07	0,00	0,00	0,00	0,00	0,00	0,00	0,00	0,00	0,00	0,00	0,00
2015	UI4057	SPESA INERENTI L'ESAME DELLE NOTIZIE VEGETALI PER LE QUALI E' STATA CHIESTA L'ISCRIZIONE NEI REGISTRI DELLE VARIETA' E LA PROTEZIONE BREVETTUALE (ART.19, L. 24/12/93, N.537 E D. LGS. 10 FEBBRAIO 2005, N. 30) - MEZZI SPENDI	40.000,00	40.000,00	341.667,08	341.667,08	341.667,08	341.667,08	0,00	0,00	0,00	0,00	0,00	0,00	0,00	0,00	0,00	0,00
		NOTE: NUOVA ISTITUZIONE Direzione Generale: AMBIENTE E DIFESA DEL SUOLO E DELLA COSTA																
		TOTALE CAPITULO UI4057	40.000,00	40.000,00	341.667,08	341.667,08	341.667,08	0,00	0,00	0,00	0,00	0,00	0,00	0,00	0,00	0,00	0,00	0,00
2015	UI4050	SPESA INERENTI L'ESAME DELLE NOTIZIE VEGETALI PER LE QUALI E' STATA CHIESTA L'ISCRIZIONE NEI REGISTRI DELLE VARIETA' E LA PROTEZIONE BREVETTUALE (ART.19, L. 24/12/93, N.537 E D. LGS. 10 FEBBRAIO 2005, N. 30) - MEZZI SPENDI	18.215,97	18.215,97	18.215,97	18.215,97	18.215,97	18.215,97	0,00	0,00	0,00	0,00	0,00	0,00	0,00	0,00	0,00	0,00
		NOTE: NUOVA ISTITUZIONE Direzione Generale: AMBIENTE E DIFESA DEL SUOLO E DELLA COSTA																
		TOTALE CAPITULO UI4050	18.215,97	18.215,97	18.215,97	18.215,97	18.215,97	0,00	0,00	0,00	0,00	0,00	0,00	0,00	0,00	0,00	0,00	0,00
2015	UI4033	OPERE CONSERVATIVE AL TRASPASAMENTO DELLA GESTIONE DEI VIVAI FORESTALI REGIONALI (ART. 2, COMMA 4, L. R. 29 MARZO 1993, N.17)	70.000,00	113.643,84	0,00	0,00	0,00	0,00	0,00	0,00	0,00	0,00	0,00	0,00	0,00	0,00	0,00	0,00
		NOTE: NUOVA ISTITUZIONE Direzione Generale: AMBIENTE E DIFESA DEL SUOLO E DELLA COSTA																
		TOTALE CAPITULO UI4033	70.000,00	113.643,84	0,00	0,00	0,00	0,00	0,00	0,00	0,00	0,00	0,00	0,00	0,00	0,00	0,00	0,00
2015	UI4037	SPESA MANUTENZIONE ORDINARIA DEI VIVAI FORESTALI (ART.91 E SEGUENTI R.D.L. 30/12/1923, N.3267)	25.000,00	25.000,00	0,00	0,00	0,00	0,00	0,00	0,00	0,00	0,00	0,00	0,00	0,00	0,00	0,00	0,00
		NOTE: NUOVA ISTITUZIONE Direzione Generale: AMBIENTE E DIFESA DEL SUOLO E DELLA COSTA																
		TOTALE CAPITULO UI4037	25.000,00	25.000,00	0,00	0,00	0,00	0,00	0,00	0,00	0,00	0,00	0,00	0,00	0,00	0,00	0,00	0,00
2015	UI4100	CONTRIBUTI PER LA MESSA A DISPOSIZIONE DELLE SENSORE PERMANENTI IN GESTIONE ALLA REGIONE - ATTIVITA' EX A.R.F. TERRITORIO COMUNALE (ART.106, L.R. 21 APRILE 1999, N.3) - Direzione Generale: AMBIENTE E DIFESA DEL SUOLO E DELLA COSTA	45.000,00	45.000,00	44.999,15	44.999,15	44.999,15	44.999,15	0,85	0,85	0,85	0,85	0,00	0,00	0,00	0,00	0,00	0,00
		NOTE: NUOVA ISTITUZIONE Direzione Generale: AMBIENTE E DIFESA DEL SUOLO E DELLA COSTA																
		TOTALE CAPITULO UI4100	45.000,00	45.000,00	44.999,15	44.999,15	44.999,15	0,85	0,85	0,85	0,85	0,00	0,00	0,00	0,00	0,00	0,00	0,00
2015	UI4431	2.1.141.2.10.11 (CORRENTE OPERATIVA) (MEZZI PROPRI) SPESA PER LA MANUTENZIONE ORDINARIA DEL PATRIMONIO FORESTALE REGIONALE E DELLE STRUTTURE ADIBITE A VIVAI FORESTALI IN GESTIONE ALLA REGIONE - ATTIVITA' EX A.R.F. TERRITORIO COMUNALE (ART.106, L.R. 21 APRILE 1999, N.3) - Direzione Generale: AMBIENTE E DIFESA DEL SUOLO E DELLA COSTA	0,00	0,00	0,00	0,00	0,00	0,00	0,00	0,00	0,00	0,00	0,00	0,00	0,00	0,00	0,00	0,00
		NOTE: NUOVA ISTITUZIONE Direzione Generale: AMBIENTE E DIFESA DEL SUOLO E DELLA COSTA																
		TOTALE CAPITULO UI4431	0,00	0,00	0,00	0,00	0,00	0,00	0,00	0,00	0,00	0,00	0,00	0,00	0,00	0,00	0,00	0,00
2015	UI4474	2.1.141.2.10.11 (CORRENTE OPERATIVA) (MEZZI PROPRI) SPESA PER ATTIVITA' IN MATERIA DI PROTEZIONE, PREVENZIONE E LOTTA AGI INCENDI BOSCHIVI E CONSERVAZIONE DELL'AMBIENTE NATURALE REALIZZATE IN CONVENZIONE CON IL CORPO FORESTALE DELLO STATO (ART. 15, L. 20/11/1990, N.363) - Direzione Generale: AMBIENTE E DIFESA DEL SUOLO E DELLA COSTA	0,00	120.000,00	0,00	0,00	0,00	0,00	0,00	0,00	0,00	0,00	0,00	0,00	0,00	0,00	0,00	0,00
		NOTE: NUOVA ISTITUZIONE Direzione Generale: AMBIENTE E DIFESA DEL SUOLO E DELLA COSTA																
		TOTALE CAPITULO UI4474	0,00	120.000,00	0,00	0,00	0,00	0,00	0,00	0,00	0,00	0,00	0,00	0,00	0,00	0,00	0,00	0,00

PARTE I AREA DI INTERVENTO 3 FUNZIONE OBIETTIVO I

REGIONE EMILIA-ROMAGNA		RENDICONTO GENERALE PER L'ESERCIZIO FINANZIARIO 2015											PARTE SPESA								
BANCA	DESCRIZIONE DEL CAPITOLO	MASSA SPENDIBILE (SERVIZIO + R.R. PP. INIZIALI)	SPANDIMENTO DI CASSA	PAIAMENTI IN CONTO CORRENTE E RESIDUI	INTERESSI ASSUMI NELLA SPESA	ESBORSI PER SPESA	ESBORSI PER SPESA	ESBORSI PER SPESA	ESBORSI PER SPESA	ESBORSI PER SPESA	ESBORSI PER SPESA	ESBORSI PER SPESA	ESBORSI PER SPESA	ESBORSI PER SPESA	ESBORSI PER SPESA	ESBORSI PER SPESA	ESBORSI PER SPESA	ESBORSI PER SPESA			
ESERCIZIO	CAPITOLO																				
2015	UI4476	2.1.141.2.10.11 (CORRENTE OPERATIVA) (MEZZI PROPRI) ACQUISTO DI BENI PER ATTIVITA', IN VALERIA DI ROSETO, PERMANENTE E LOTTA ANTI INCENDI BOSCHIVI E STRUTTURE PER IL CONTROLLO DEL TERRORE CONVENZIONE CON IL CORPO FORESTALE DELLO STATO (ART. 15, L.R. 4 SETTEMBRE 1981, N.30) NOTE: NUOVA ISTITUZIONE Direzioe Generale: AMBIENTE E DIFESA DEL SUOLO E DELLA COSTA TOTALE CAPITOLO UI4476	120.000,00	0,00	0,00	0,00	0,00	0,00	0,00	0,00	0,00	0,00	0,00	0,00	0,00	0,00	0,00	0,00	0,00	0,00	
2015	UI4550	2.1.154.2.10.11 (CORRENTE OPERATIVA) (MEZZI PROPRI) CONTRIBUTI PER LA REDAZIONE DEI PIANI ECONOMICI E ASSISTENZA A MORSA DELL'ART. 10 DELLA L.R. 4 Direzioe Generale: AMBIENTE E DIFESA DEL SUOLO E DELLA COSTA TOTALE CAPITOLO UI4550	36.288,22	28.788,24	6.618,59	11.288,29	0,00	24.999,93	0,00	22.169,65	0,00	24.999,93	0,00	0,00	0,00	0,00	0,00	0,00	0,00	4.669,70	
2015	UI4552	2.1.142.2.10.11 (CORRENTE OPERATIVA) (MEZZI PROPRI) SPESE PER LA REDAZIONE E APPROVAZIONE DEL PIANO DEL BOSCHI E DELLA CARTA FORESTALE (ART. 2, COMMA 1, L.R. 4 SETTEMBRE 1981, N.30). Direzioe Generale: AMBIENTE E DIFESA DEL SUOLO E DELLA COSTA TOTALE CAPITOLO UI4552	61.288,15	28.788,24	6.618,59	11.288,29	0,00	24.999,93	0,00	22.169,65	0,00	24.999,93	0,00	0,00	0,00	0,00	0,00	0,00	0,00	4.669,70	
2015	UI4554	2.1.142.2.10.11 (CORRENTE OPERATIVA) (MEZZI PROPRI) SPESE PER LA REDAZIONE DEI PIANI ECONOMICI DI ASSISTENZA FORESTALE NEL FRAMMONTI INSISTIBILE ASSISTENZA FORESTALE (ART. 10, COMMA 1, L.R. 4 20 MARZO 1993, N.17). Direzioe Generale: AMBIENTE E DIFESA DEL SUOLO E DELLA COSTA TOTALE CAPITOLO UI4554	0,00	0,00	0,00	0,00	0,00	0,00	0,00	0,00	0,00	0,00	0,00	0,00	0,00	0,00	0,00	0,00	0,00	0,00	
2015	UI6354	1.1.163.2.10.10 (CORRENTE OPERATIVA) (MEZZI PROPRI) CONTRIBUTI PER LA MANUTENZIONE ORDINARIA DELLE OPERE DI BONIFICA (ART. 26, COMMA 2, LETT. D) L.R. 2 AGOSTO 1984, N.42). NOTE: NUOVA ISTITUZIONE Direzioe Generale: AMBIENTE E DIFESA DEL SUOLO E DELLA COSTA TOTALE CAPITOLO UI6354	498.412,57	457.003,22	300.586,82	172.442,65	0,00	43.845,57	156.416,40	0,00	33.945,29	0,00	0,00	0,00	0,00	0,00	0,00	0,00	0,00	120.034,89	
			216.288,22	457.003,22	52.407,76	172.442,65	0,00	43.845,57	156.416,40	0,00	33.945,29	0,00	0,00	0,00	0,00	0,00	0,00	0,00	0,00	120.034,89	
			282.124,35	0,00	248.179,06	0,00	0,00	0,00	0,00	0,00	0,00	0,00	0,00	0,00	0,00	0,00	0,00	0,00	0,00	0,00	
2015	UI4120	2.1.152.2.10.11 (CORRENTE OPERATIVA) (MEZZI PROPRI) CONTRIBUTI PER LA VERBA A DISPOSIZIONE DELLE ASSEMBLEE NECESSARIE DA PORRE A DISPOSIZIONE PER OGNI REGIONE NEL TERRITORIO COMUNALE (ART.106, L.R. 21 APRILE 1999, N.3). NOTE: NUOVA ISTITUZIONE Direzioe Generale: AMBIENTE E DIFESA DEL SUOLO E DELLA COSTA TOTALE CAPITOLO UI4120	0,00	0,00	0,00	0,00	0,00	0,00	0,00	0,00	0,00	0,00	0,00	0,00	0,00	0,00	0,00	0,00	0,00	0,00	
2015	UI8109	2.1.141.2.10.10 (CORRENTE OPERATIVA) (MEZZI PROPRI) SPESE PER LA REALIZZAZIONE E LA GESTIONE DELLA RETE REGIONALE DI INFORMAZIONI CONTABILI ED ANALISI ECONOMICHE IN AGRICOLTURA (ART. 21, COMMA 4, L.R. 11 AGOSTO 1998, N.28). NOTE: NUOVA ISTITUZIONE Direzioe Generale: AGRICOLTURA, ECONOMIA ITTICA, ATTIVITA' ENERGETICO-VEICOLARI TOTALE CAPITOLO UI8109	0,00	0,00	0,00	0,00	0,00	0,00	0,00	0,00	0,00	0,00	0,00	0,00	0,00	0,00	0,00	0,00	0,00	0,00	0,00
2015	UI8113	2.1.142.2.10.10 (CORRENTE OPERATIVA) (MEZZI PROPRI) SPESE PER REALIZZAZIONE, MANUTENZIONE E STUDIO PERMANENTE DEI SERVIZI REGIONALI DI AGRICOLTURA (ART. 22, L.R. 11 AGOSTO 1998, N.28). Direzioe Generale: AGRICOLTURA, ECONOMIA ITTICA, ATTIVITA' ENERGETICO-VEICOLARI TOTALE CAPITOLO UI8113	6.000,00	6.000,00	0,00	5.999,98	0,02	6.000,00	0,00	0,00	0,00	0,00	0,00	0,00	0,00	0,00	0,00	0,00	0,00	0,00	5.999,98

PARTE I AREA DI INTERVENTO 3 FUNZIONE OBIETTIVO 1

## REGIONE EMILIA-ROMAGNA

## RENDICONTO GENERALE PER L'ESERCIZIO FINANZIARIO 2015 PARTE SPESA

BESCRIZIONE CAPITULO	DESCRIZIONE DEL CAPITULO	ANSA SPENDITE (SPESA COMPENSA + R.R. PR. INIZIALI)	SPANZIAMENTO DI CASSA	PAIAMENTI IN CONTRO COMPTENZA E RESIDUI	TANGENTI ASSUNTI NELLO ESERCIZIO	RICORRE PER SPANZIAMENTI DI COMPETENZA	RICORRE PER PAIAMENTI SU SPANZIAMENTI DI CASSA	ELIMINAZIONI DEI RESIDUI PER INSISTENZA PER PERSECUZIONE RITORNARE	RESIDUI PASSIVE SOPORTE
2015	UI8138	2.1.141.2.10.10 (CORRENTE OPERATIVA) (MEZZI PROPRI)							
		TOTALE CAPITULO UI8113	6.000,00	6.000,00	0,00	5.999,98	0,00	6.000,00	5.999,98
2015	UI8138	QUANTITATIVE INDIVIDUALI DI QUOTE LATTEE DI RIFERIMENTO RELATIVE AGLI INTERESSATI PER IL PERIODO 2009-2015 2-918 (<X>) D.L. 28 MARZO 2003, N. 49 CON VERGITO NELLA D.L. 28 MARZO 2003, N. 49 ART. 17, D.L. 31 DICEMBRE 2003, D.L. 28 MARZO 2003, N. 49 ART. 17, D.L. 31 DICEMBRE 2003, ATTIVITA' FANISTICO-VEANTORIE	0,00	0,00	0,00	0,00	0,00	0,00	0,00
		TOTALE CAPITULO UI8138	0,00	0,00	0,00	0,00	0,00	0,00	0,00
2015	UI8124	2.1.142.2.10.10 (CORRENTE OPERATIVA) (MEZZI STATO)							
		TOTALE URB 1.3.1.2. 5505	6.000,00	6.000,00	0,00	5.999,98	0,00	6.000,00	5.999,98
		di cui competenza	6.000,00	6.000,00	0,00	5.999,98	0,00	6.000,00	5.999,98
		di cui Residui	0,00	0,00	0,00	0,00	0,00	0,00	0,00
2015	UI8124	SPESA PER RILEVAZIONI, ELABORAZIONI E STUDI PER L'ANALISI E LA VALUTAZIONE DEL SISTEMA AGRO-ALIMENTARE (D.LGS 6 SETTEMBRE 1989, N. 322; ART. 22, L.R. 11 AGOSTO 1998, N. 28) - MEZZI STATALI	0,00	0,00	0,00	0,00	0,00	0,00	0,00
		TOTALE CAPITULO UI8124	70.000,00	70.000,00	48.798,78	0,00	21.201,22	0,00	21.201,22
		TOTALE CAPITULO UI8124	70.000,00	70.000,00	48.798,78	0,00	21.201,22	0,00	21.201,22
		TOTALE URB 1.3.1.2. 5505	70.000,00	70.000,00	48.798,78	0,00	21.201,22	0,00	21.201,22
		di cui competenza	70.000,00	70.000,00	48.798,78	0,00	21.201,22	0,00	21.201,22
		di cui Residui	0,00	0,00	0,00	0,00	0,00	0,00	0,00
2015	UI7930	2.1.142.2.10.10 (CORRENTE OPERATIVA) (ALTRI VINCOLI)							
		TOTALE URB 1.3.1.2. 5510	47.405,84	39.554,77	0,00	47.405,84	0,00	0,00	0,00
		di cui competenza	39.554,77	0,00	0,00	0,00	0,00	0,00	0,00
		di cui Residui	7.000,00	0,00	0,00	0,00	0,00	0,00	0,00
2014	UI7930	SPESA PER LE RILEVAZIONI STATISTICHE EFFETTIVATE SU RICHIESTA DELL'ISTAT.	86.960,61	39.554,77	0,00	47.405,84	0,00	0,00	0,00
		Direzione Generale: AGRICOLTURA, ECONOMIA ITTICA, ATTIVITA' FANISTICO-VEANTORIE	86.960,61	39.554,77	0,00	47.405,84	0,00	0,00	0,00
		TOTALE CAPITULO UI7930	66.761,89	66.761,89	0,00	66.761,89	0,00	0,00	0,00
2015	UI7933	2.1.143.2.10.10 (CORRENTE OPERATIVA) (ALTRI VINCOLI)							
		TOTALE URB 1.3.1.2. 5510	628.512,70	281.106,86	0,00	628.512,70	0,00	0,00	0,00
		di cui competenza	414.167,73	281.106,86	0,00	414.167,73	0,00	0,00	0,00
		di cui Residui	214.344,97	0,00	0,00	214.344,97	0,00	0,00	0,00
2014	UI8116	2.1.141.2.10.10 (CORRENTE OPERATIVA) (ALTRI VINCOLI)							
		TOTALE URB 1.3.1.2. 5510	300.000,00	174.790,20	0,00	29.999,80	0,00	0,00	0,00
		ECONOMIA SUDE, IMPRESA AGRICOLA ED AGRO-ALIMENTARE (D.LGS 6 SETTEMBRE 1989, N. 322; L.R. 30 MAGGIO 1997, N.15) 1989, N.28; REG. CER 60/1997)	300.000,00	174.790,20	0,00	29.999,80	0,00	0,00	0,00
		Direzione Generale: AGRICOLTURA, ECONOMIA ITTICA, ATTIVITA' FANISTICO-VEANTORIE	300.000,00	174.790,20	0,00	29.999,80	0,00	0,00	0,00
		TOTALE CAPITULO UI8116	474.790,20	174.790,20	0,00	29.999,80	0,00	0,00	0,00
		TOTALE URB 1.3.1.2. 5522	628.512,70	281.106,86	0,00	628.512,70	0,00	0,00	0,00
		di cui competenza	414.167,73	281.106,86	0,00	414.167,73	0,00	0,00	0,00
		di cui Residui	214.344,97	0,00	0,00	214.344,97	0,00	0,00	0,00
2015	UI7996	2.1.141.2.10.10 (CORRENTE OPERATIVA) (ALTRI VINCOLI)							
		TOTALE URB 1.3.1.2. 5510	72.813,59	21.844,08	0,00	72.813,59	0,00	0,00	0,00
		di cui competenza	72.813,59	21.844,08	0,00	72.813,59	0,00	0,00	0,00
		di cui Residui	0,00	0,00	0,00	0,00	0,00	0,00	0,00
2015	UI7997	2.1.141.2.10.10 (CORRENTE OPERATIVA) (ALTRI VINCOLI)							
		TOTALE URB 1.3.1.2. 5510	43.000,00	37.594,55	0,00	43.000,00	0,00	0,00	0,00
		di cui competenza	43.000,00	37.594,55	0,00	43.000,00	0,00	0,00	0,00
		di cui Residui	0,00	0,00	0,00	0,00	0,00	0,00	0,00
2014	UI7997	SPECIFICHE PER LE OPERAZIONI PROFESSIONALI E SERVIZI PER LE OPERAZIONI PROFESSIONALI E SERVIZI PER LE OPERAZIONI PROFESSIONALI E SERVIZI PER LE OPERAZIONI PROFESSIONALI E	23.987,60	0,00	0,00	23.987,60	0,00	0,00	0,00
		Direzione Generale: AGRICOLTURA, ECONOMIA ITTICA, ATTIVITA' FANISTICO-VEANTORIE	23.987,60	0,00	0,00	23.987,60	0,00	0,00	0,00
		TOTALE URB 1.3.1.2. 5510	43.000,00	37.594,55	0,00	43.000,00	0,00	0,00	0,00
		TOTALE URB 1.3.1.2. 5510	43.000,00	37.594,55	0,00	43.000,00	0,00	0,00	0,00
		di cui competenza	43.000,00	37.594,55	0,00	43.000,00	0,00	0,00	0,00
		di cui Residui	0,00	0,00	0,00	0,00	0,00	0,00	0,00
2013	UI7997	2.1.141.2.10.10 (CORRENTE OPERATIVA) (ALTRI VINCOLI)							
		TOTALE URB 1.3.1.2. 5510	29.999,80	21.844,08	0,00	29.999,80	0,00	0,00	0,00
		di cui competenza	29.999,80	21.844,08	0,00	29.999,80	0,00	0,00	0,00
		di cui Residui	0,00	0,00	0,00	0,00	0,00	0,00	0,00
2013	UI7997	2.1.141.2.10.10 (CORRENTE OPERATIVA) (ALTRI VINCOLI)							
		TOTALE URB 1.3.1.2. 5510	29.999,80	21.844,08	0,00	29.999,80	0,00	0,00	0,00
		di cui competenza	29.999,80	21.844,08	0,00	29.999,80	0,00	0,00	0,00
		di cui Residui	0,00	0,00	0,00	0,00	0,00	0,00	0,00
2013	UI7997	2.1.141.2.10.10 (CORRENTE OPERATIVA) (ALTRI VINCOLI)							
		TOTALE URB 1.3.1.2. 5510	29.999,80	21.844,08	0,00	29.999,80	0,00	0,00	0,00
		di cui competenza	29.999,80	21.844,08	0,00	29.999,80	0,00	0,00	0,00
		di cui Residui	0,00	0,00	0,00	0,00	0,00	0,00	0,00
2013	UI7997	2.1.141.2.10.10 (CORRENTE OPERATIVA) (ALTRI VINCOLI)							
		TOTALE URB 1.3.1.2. 5510	29.999,80	21.844,08	0,00	29.999,80	0,00	0,00	0,00
		di cui competenza	29.999,80	21.844,08	0,00	29.999,80	0,00	0,00	0,00
		di cui Residui	0,00	0,00	0,00	0,00	0,00	0,00	0,00

PARTE I AREA DI INTERVENTO 3 FUNZIONE OBIETTIVO 1

REGIONE EMILIA-ROMAGNA		RENDICONTO GENERALE PER L'ESERCIZIO FINANZIARIO 2015										PARTE SPESA								
ESERCIZIO	CAPITOLO	DESCRIZIONE DEL CAPITOLO	MASSA SPENDIBILE (SPESA COMPRESA + P.R. P.I. INIZIALI)	SPANDIMENTO DI CASSA	PAIAMENTI IN CONTO CORRENTE E RESIDUI	IMPEGNI ASSUNTI NELLA SPESA	ESERCIZIO SU SPESA	ESERCIZIO DI IMPEGNI INIZIALI	ESERCIZIO DI SPESA	PER IMPEGNI INIZIALI	PER IMPEGNI INIZIALI	PER IMPEGNI INIZIALI	PER IMPEGNI INIZIALI	PER IMPEGNI INIZIALI	PER IMPEGNI INIZIALI	PER IMPEGNI INIZIALI	PER IMPEGNI INIZIALI	PER IMPEGNI INIZIALI		
		PERSONALE, SISTEMI INFORMATIVI E TELEMATICA																		
		TOTALE CAPITOLATO UI797	79.987,60	37.594,55	29.987,60	0,00	45.000,00	7.606,95	5.000,00	0,00	0,00	0,00	0,00	0,00	0,00	0,00	0,00	0,00	0,00	
2015	UI8093	2.1.141.2.10.10 (CORRENTE OPERATIVA) (MEZZI PROPRI) SPESA PER L'ATTIVITA' DI RICERCA E SVILUPPO PER OPERATORI E TECNICI DEL SETTORE AGRO-ALIMENTARE (ART. 19, L.R. 11 AGOSTO 1998, N.28). NOTE: NUOVA ISTITUZIONE ATTIVITA' FARMISTICO-VENANTORIE ECONOMIA ITTICA, ATTIVITA' FARMISTICO-VENANTORIE TOTALE CAPITOLATO UI8093	0,00	0,00	0,00	0,00	0,00	0,00	0,00	0,00	0,00	0,00	0,00	0,00	0,00	0,00	0,00	0,00	0,00	0,00
2015	UI8096	2.1.141.2.10.10 (CORRENTE OPERATIVA) (MEZZI PROPRI) SPESA PER LA REALIZZAZIONE DI RICERCHE DI SVILUPPO DEL SETTORE AGRO-ALIMENTARE (ART. 19, L.R. 11 AGOSTO 1998, N.28). NOTE: NUOVA ISTITUZIONE ATTIVITA' FARMISTICO-VENANTORIE ECONOMIA ITTICA, ATTIVITA' FARMISTICO-VENANTORIE TOTALE CAPITOLATO UI8096	0,00	0,00	0,00	0,00	0,00	0,00	0,00	0,00	0,00	0,00	0,00	0,00	0,00	0,00	0,00	0,00	0,00	0,00
2015	UI8091	2.1.143.2.10.10 (CORRENTE OPERATIVA) (MEZZI PROPRI) CONTRIBUTI PER L'ORGANIZZAZIONE DELLA ECONOMIA DI SVILUPPO DEL SETTORE AGRO-ALIMENTARE (ART. 19, L.R. 11 AGOSTO 1998, N.28). NOTE: NUOVA ISTITUZIONE ATTIVITA' FARMISTICO-VENANTORIE ECONOMIA ITTICA, ATTIVITA' FARMISTICO-VENANTORIE TOTALE CAPITOLATO UI8091	236.700,00	116.600,00	114.990,51	66.700,00	0,00	1.609,49	66.709,49	0,00	0,00	0,00	0,00	0,00	0,00	0,00	0,00	0,00	0,00	0,00
2015	UI8033	2.1.143.2.10.10 (CORRENTE OPERATIVA) (MEZZI PROPRI) CONTRIBUTI A IMPRESE PER STUDI, RICERCHE E SPERIMENTAZIONI NONCHÉ PER LA DIVULGAZIONE DEI RISULTATI E LA PREDISPOSIZIONE DI PROGETTI DA SOTTOPORRE A VALUTAZIONE (ART. 7, LETT. A), B) E C), L.R. 11 AGOSTO 1998, N.28). DIREZIONE GENERALE: AGRICOLTURA, ECONOMIA ITTICA, ATTIVITA' FARMISTICO-VENANTORIE TOTALE CAPITOLATO UI8033	1.661.104,40	2.279.497,24	239.598,29	1.501.988,18	0,00	61.256,93	1.628.607,65	0,00	0,00	0,00	0,00	0,00	0,00	0,00	0,00	0,00	0,00	0,00
2015	UI8103	2.1.143.2.10.10 (CORRENTE OPERATIVA) (MEZZI PROPRI) CONTRIBUTI A IMPRESE PER LE ATTIVITA' DI ASSISTENZA TECNICA DI LIVELLO REGIONALE E INTERPROVINCIALE, IVI COMPRESI LE ATTIVITA' DI SUPPORTO E DI COORDINAMENTO (ART. 11, COMMA 1, L. R. 11 AGOSTO 1998, N.28). DIREZIONE GENERALE: AGRICOLTURA, ECONOMIA ITTICA, ATTIVITA' FARMISTICO-VENANTORIE TOTALE CAPITOLATO UI8103	6.051.756,11	2.279.497,24	2.218.240,31	1.501.988,18	0,00	61.256,93	1.628.607,65	0,00	0,00	0,00	0,00	0,00	0,00	0,00	0,00	0,00	0,00	0,00
2015	UI8107	2.1.141.2.10.10 (CORRENTE OPERATIVA) (MEZZI PROPRI) SPESA DI PAPERERINAZIONE, ORGANIZZAZIONE EVENTI, ATTIVITA' DI INFORMAZIONE E DOCUMENTAZIONE PER OPERATORI E TECNICI DEL SETTORE AGRO-ALIMENTARE (ART. 19, L.R. 11 AGOSTO 1998, N.28). NOTE: NUOVA ISTITUZIONE ATTIVITA' FARMISTICO-VENANTORIE ECONOMIA ITTICA, ATTIVITA' FARMISTICO-VENANTORIE TOTALE CAPITOLATO UI8107	1.000,00	1.000,00	829,60	829,60	0,00	170,40	170,40	0,00	0,00	0,00	0,00	0,00	0,00	0,00	0,00	0,00	0,00	0,00
2015	UI8119	2.1.153.2.10.10 (CORRENTE OPERATIVA) (MEZZI PROPRI) ASSERIMENTAZIONE ALLE PROVINCE PER LE ATTIVITA' DI SVILUPPO DEL SETTORE AGRO-ALIMENTARE (ART. 11, COMMA 2 E ART. 15, L.R. 11 AGOSTO 1998, N.28). DIREZIONE GENERALE: AGRICOLTURA, ECONOMIA ITTICA, ATTIVITA' FARMISTICO-VENANTORIE TOTALE CAPITOLATO UI8119	0,00	0,00	0,00	0,00	0,00	0,00	0,00	0,00	0,00	0,00	0,00	0,00	0,00	0,00	0,00	0,00	0,00	0,00
2015	UI8132	2.1.153.2.10.10 (CORRENTE OPERATIVA) (MEZZI PROPRI) CONTRIBUTI A ENTI DELLE AMMINISTRAZIONI LOCALI PER STUDI, RICERCHE E SPERIMENTAZIONI NONCHÉ PER LA PREDISPOSIZIONE DI PROGETTI DA SOTTOPORRE A VALUTAZIONE (ART. 7, LETT. A), B) E C), L.R. 11 AGOSTO 1998, N.28). DIREZIONE GENERALE: AGRICOLTURA, ECONOMIA ITTICA, ATTIVITA' FARMISTICO-VENANTORIE TOTALE CAPITOLATO UI8132	120.939,48	124.333,71	0,00	120.939,48	0,00	0,00	0,00	0,00	0,00	0,00	0,00	0,00	0,00	0,00	0,00	0,00	0,00	0,00
2015	UI8133	2.1.153.2.10.10 (CORRENTE OPERATIVA) (MEZZI PROPRI) CONTRIBUTI A ENTI DELLE AMMINISTRAZIONI LOCALI PER STUDI, RICERCHE E SPERIMENTAZIONI NONCHÉ PER LA PREDISPOSIZIONE DI PROGETTI DA SOTTOPORRE A VALUTAZIONE (ART. 7, LETT. A), B) E C), L.R. 11 AGOSTO 1998, N.28). DIREZIONE GENERALE: AGRICOLTURA, ECONOMIA ITTICA, ATTIVITA' FARMISTICO-VENANTORIE TOTALE CAPITOLATO UI8133	177.619,58	0,00	0,00	177.619,58	0,00	0,00	0,00	0,00	0,00	0,00	0,00	0,00	0,00	0,00	0,00	0,00	0,00	0,00
PARTE I AREA DI INTERVENTO 3 FUNZIONE OBIETTIVO 1																				

## REGIONE EMILIA-ROMAGNA

## RENDICONTO GENERALE PER L'ESERCIZIO FINANZIARIO 2015

## PARTE SPESA

BESCRIZIONE DEL CAPITULO	MASSA SPENDIBILE (SPESA COMPRESA + R.R. PP. INIZIALI)	SPANDIMENTO DI CASSA	PAIAMENTI IN CONTO CORRENTE E RESIDUI	INTERESSI ASSUMI NELLA ESERCIZIO	ESBORSE DI IMPRESI SPENDIBILI COMPRESA	ESBORSE DI PAIAMENTI SU SPENDIBILI DI CASSA	ELIMINAZIONI DEI RESIDUI PER INSERIMENTO PER PERSECUZIONE	RESIDUI PASSIVI DA RIPORTARE
DIREZIONE GENERALE: AGRICOLTURA, ECONOMIA ITTICA, ATTIVITA' FANUSITICO-VEANNTORIE								
2015	2.1.1.62.2.10.10 (CORRENTE OPERATIVA) (MEZZI PROPRI)	298.559,06	124.333,71	0,00	120.939,48	124.333,71	120.939,48	177.619,58
2015	018134 CONTRIBUTI A ISTITUZIONI SOCIALI PRIVATE PER LE ATTIVITA' RICORRENTE	61.011,77	113.941,37	0,00	55.926,06	67.247,25	0,00	55.926,06
2015	018134 CONTRIBUTI A ISTITUZIONI SOCIALI PRIVATE PER LE ATTIVITA' RICORRENTE	64.705,69	0,00	46.694,12	0,00	0,00	20.013,97	0,00
2015	018134 DIVULGAZIONE DEI RISULTATI E LA PRESSIONE DI PROGETTI DA SOTTORRE ALTA U.E. (ART. 7, LETT. A), B) E C), L. R. 11 AGOSTO 1998, N. 28)	54.639,93	0,00	0,00	0,00	0,00	41.300,00	12.739,93
DIREZIONE GENERALE: AGRICOLTURA, ECONOMIA ITTICA, ATTIVITA' FANUSITICO-VEANNTORIE								
2015	2.1.1.53.2.10.10 (CORRENTE OPERATIVA) (MEZZI PROPRI)	183.256,59	113.941,37	46.694,12	55.926,06	67.247,25	5.985,71	68.664,99
2015	018136 CONTRIBUTI A ENTI DELLE AMMINISTRAZIONI LOCALI PER LE INTERPROVINCIALI E ATTIVITA' DI SOSTEGNO E DI COORDINAMENTO (ART. 11, COMMA 1, L.R. 11 AGOSTO 1998 N.28)	0,00	0,00	0,00	0,00	0,00	0,00	0,00
DIREZIONE GENERALE: AGRICOLTURA, ECONOMIA ITTICA, ATTIVITA' FANUSITICO-VEANNTORIE								
2015	2.1.1.62.2.10.10 (CORRENTE OPERATIVA) (MEZZI PROPRI)	42.038,53	18.182,47	9.911,37	12.850,86	8.271,10	16.063,58	12.850,86
2015	018141 CONTRIBUTI A ISTITUZIONI SOCIALI PRIVATE PER LE ATTIVITA' DI ASSISTENZA TECNICA DI LIVELLO REGIONALE E DI COORDINAMENTO (ART. 11, COMMA 1, L.R. 11 AGOSTO 1998, N.28)	16.063,58	18.182,47	0,00	1.834.234,18	8.271,10	0,00	12.850,86
2015	018141 CONTRIBUTI A ISTITUZIONI SOCIALI PRIVATE PER LE ATTIVITA' DI ASSISTENZA TECNICA DI LIVELLO REGIONALE E DI COORDINAMENTO (ART. 11, COMMA 1, L.R. 11 AGOSTO 1998, N.28)	25.974,95	0,00	9.911,37	0,00	0,00	16.063,58	0,00
DIREZIONE GENERALE: AGRICOLTURA, ECONOMIA ITTICA, ATTIVITA' FANUSITICO-VEANNTORIE								
TOTALE CAPITOLO 018141								
TOTALE URB 1.3.1.2. 5550								
di cui Competenza								
di cui Residui								
sviluppo del sistema agro-alimentare - risorse stimali								
2.1.1.41.2.10.10 (CORRENTE OPERATIVA) (MEZZI STATO)								
2015	018088 SPESA PER LA REALIZZAZIONE DI RICERCHE E SPERIMENTAZIONI AGRICO-ALIMENTARE E PER LA REALIZZAZIONE DI SUPPLEMENTI PER L'ASSISTENZA TECNICA DI LIVELLO REGIONALE E COMA 10 E A RIFORMAZIONE L. R. 11 AGOSTO 1998, N. 28; D. LGS. 4 GIUGNO 1997, N. 143). MEZZI STATALI.	0,00	0,00	0,00	0,00	0,00	0,00	0,00
DIREZIONE GENERALE: AGRICOLTURA, ECONOMIA ITTICA, ATTIVITA' FANUSITICO-VEANNTORIE								
TOTALE CAPITOLO 018088								
2.1.1.63.2.10.10 (CORRENTE OPERATIVA) (MEZZI STATO)								
2015	018096 CONTRIBUTI PER STUDI, RICERCHE E SPERIMENTAZIONI NONCHÉ PER LA DIVULGAZIONE DEI RISULTATI E LA PRESSIONE DI PROGETTI DA SOTTORRE ALTA U.E. (ART. 7, LETT. A), B) E C), L. R. 11 AGOSTO 1998, N. 28; D. LGS. 4 GIUGNO 1997, N. 143). MEZZI STATALI.	3.145,92	3.145,92	3.145,92	3.145,92	0,00	0,00	0,00
DIREZIONE GENERALE: AGRICOLTURA, ECONOMIA ITTICA, ATTIVITA' FANUSITICO-VEANNTORIE								
TOTALE CAPITOLO 018096								
2.1.1.63.2.10.10 (CORRENTE OPERATIVA) (MEZZI STATO)								
2015	018105 CONTRIBUTI PER LE ATTIVITA' DI ASSISTENZA TECNICA DI LIVELLO REGIONALE E INTERPROVINCIALI, IVI COMPRESI LE ATTIVITA' DI SOSTEGNO E DI COORDINAMENTO (ART. 11, COMMA N.143) - MEZZI STATALI	10.731,39	75.531,64	10.731,39	10.731,39	0,00	0,00	0,00
2015	018105 CONTRIBUTI PER LE ATTIVITA' DI ASSISTENZA TECNICA DI LIVELLO REGIONALE E INTERPROVINCIALI, IVI COMPRESI LE ATTIVITA' DI SOSTEGNO E DI COORDINAMENTO (ART. 11, COMMA N.143) - MEZZI STATALI	180.000,70	0,00	0,00	0,00	0,00	0,00	180.000,70
DIREZIONE GENERALE: AGRICOLTURA, ECONOMIA ITTICA, ATTIVITA' FANUSITICO-VEANNTORIE								
TOTALE CAPITOLO 018105								
2.1.1.63.2.10.10 (CORRENTE OPERATIVA) (MEZZI STATO)								
2015	018122 CONTRIBUTI PER IL RAFFORZAMENTO DELLE IMPRESE	1.800.661,68	732.376,36	0,00	210.845,35	1.589.816,33	0,00	210.845,35
2015	018122 CONTRIBUTI PER IL RAFFORZAMENTO DELLE IMPRESE	420.286,75	0,00	334.726,75	0,00	0,00	85.560,00	0,00
2015	018122 CONTRIBUTI PER IL RAFFORZAMENTO DELLE IMPRESE	255.823,64	0,00	193.354,39	0,00	0,00	62.469,25	0,00
DIREZIONE GENERALE: AGRICOLTURA, ECONOMIA ITTICA, ATTIVITA' FANUSITICO-VEANNTORIE								
TOTALE CAPITOLO 018122								
2.1.1.41.2.10.10 (CORRENTE OPERATIVA) (MEZZI STATO)								
2015	018128 SPESA DI RAFFORZAMENTO, ORGANIZZAZIONE EVENTI, PUBBLICITA' E SERVIZI PER TRASPARENZA PER ATTIVITA' DI INNOVAZIONE E OCCUPAZIONE PER OPERATORI E TECNICI PROFESSIONALI (ART. 19, D. L. 11 AGOSTO 1998, N. 28) - MEZZI STATALI	5.749,86	4.599,89	0,00	0,00	0,00	1.149,97	0,00
DIREZIONE GENERALE: AGRICOLTURA, ECONOMIA ITTICA, ATTIVITA' FANUSITICO-VEANNTORIE								
TOTALE CAPITOLO 018128								
PARTE I AREA DI INTERVENTO 3 FUNZIONE OBIETTIVO 1								



REGIONE EMILIA-ROMAGNA		RENDICONTO GENERALE PER L'ESERCIZIO FINANZIARIO 2015 - PARTE SPESA										
ESERCIZIO	CAPITOLO	DESCRIZIONE DEL CAPITOLO	ANSA SPESIBILE (SPESA COMPENSA + R.R. PP. INIZIALI)	SPANCIAMENTO DI CASSA	PAOLANTI IN CONTRO COMPLESSA E RESIDUI	INTERESSI ASSUMTI NELLA SPESA	ESERCIZI SU SPESA COMPENSA	ESERCIZI SU SPESA COMPENSA	ESERCIZI SU SPESA COMPENSA	ESERCIZI SU SPESA COMPENSA	ELIMINAZIONE DEI RESIDUI PER INSISTENZA, PER PERIZIONE RIMBORSO	RESIDUI PASSIVI DA RIFORMARE
		Direzione Generale: AGRICOLTURA, ECONOMIA ITTICA, ATTIVITA' FANISTICO-VENATORIE										
		TOTALE CAPITULO U18128	5.749,86	4.599,89	4.599,89	0,00	0,00	0,00	0,00	0,00	1.149,97	0,00
2015	U18149	2.1.141.2.10.10 (CORRENTE OPERATIVA) (MEZZI STATO) INNOVAZIONE E DOCUMENTAZIONE PER OPERATORI E TECNICI DEL SETTORE AGRO-ALIMENTARE (ART. 19, L.R. 11 AGOSTO 1998, N.28) - MEZZI STATALI	0,00	0,00	0,00	0,00	0,00	0,00	0,00	0,00	0,00	0,00
		NOTE: NUOVA ISTITUZIONE ATTIVITA' FANISTICO-VENATORIE, ECONOMIA ITTICA, ATTIVITA' FANISTICO-VENATORIE										
		TOTALE CAPITULO U18149	0,00	0,00	0,00	0,00	0,00	0,00	0,00	0,00	0,00	0,00
2015	U18249	2.1.153.2.10.10 (CORRENTE OPERATIVA) (MEZZI STATO) ASSERZIONE ALLE PROVINCE PER LE ATTIVITA' DI COMPRESI I RELATIVI SUPPORTI E L'ATTIVITA' DI COORDINAMENTO (ART. 11, COMMA 2 E ART. 15 L.R. 11 AGOSTO 1998, N.28), REG. STAMILI (27/07/99, D.LGS. 4 GIUGNO 1997, N.14 3) - MEZZI STATALI	0,00	0,00	0,00	0,00	0,00	0,00	0,00	0,00	0,00	0,00
		Direzione Generale: AGRICOLTURA, ECONOMIA ITTICA, ATTIVITA' FANISTICO-VENATORIE										
		TOTALE CAPITULO U18249	0,00	0,00	0,00	0,00	0,00	0,00	0,00	0,00	0,00	0,00
URP 1.3.1.2.5561		ATTUAZIONE PROGRAMMI INTERREGIONALI - RISORSE STATALI										
2015	U18314	2.1.153.2.10.10 (CORRENTE OPERATIVA) (MEZZI STATO) INTERVENTI PER L'ATTUAZIONE DEI PROGRAMMI INTERREGIONALI PREVISTI NELL'AMBITO DEL DOCUMENTO PROGRAMMATICO 2003 - PROGRAMMI "RETI RICCA-REMI" E "POTENZIAMENTO SISTEMA DI INDAGINI STATISTICHE" (ART. 2, COMMA 2, LEGGE 23 DICEMBRE 1999, N.499) - MEZZI STATALI	95.385,33	66.769,73	66.769,73	0,00	95.385,33	66.769,73	0,00	0,00	0,00	0,00
		Direzione Generale: AGRICOLTURA, ECONOMIA ITTICA, ATTIVITA' FANISTICO-VENATORIE										
		TOTALE CAPITULO U18314	95.385,33	66.769,73	66.769,73	0,00	95.385,33	66.769,73	0,00	0,00	0,00	0,00
2015	U18328	2.1.141.2.10.10 (CORRENTE OPERATIVA) (MEZZI STATO) INTERVENTI PER L'ATTUAZIONE DEI PROGRAMMI INTERREGIONALI ALIMENTARE, AGRICOLTURA E FORESTALE 2001-2003 - PROGRAMMA "INNOVAZIONE E RICERCA" (ART. 2, COMMA 2, LEGGE 23 DICEMBRE 1999, N.499) - MEZZI STATALI	0,00	0,00	0,00	0,00	0,00	0,00	0,00	0,00	0,00	0,00
		ATTIVITA' FANISTICO-VENATORIE										
		TOTALE CAPITULO U18328	0,00	0,00	0,00	0,00	0,00	0,00	0,00	0,00	0,00	0,00
2015	U18362	2.1.163.2.10.10 (CORRENTE OPERATIVA) (MEZZI STATO) CONTRIBUTI A IMPRESSE PER INTERVENTI FINALIZZATI ALL'ATTUAZIONE DEI PROGRAMMI INTERREGIONALI PREVISTI NELL'AMBITO DEL DOCUMENTO PROGRAMMATICO 2003 - PROGRAMMA "AGROINDUSTRIALE E FORESTALE 2001-2003" - PROGRAMMA "SEMINTERO" (ART. 2, COMMA 2, LEGGE 23 DICEMBRE 1999, N.499) - MEZZI STATALI	20.590,67	18.872,92	18.872,92	0,00	20.590,67	18.872,92	0,00	0,00	1.717,75	0,00
		Direzione Generale: AGRICOLTURA, ECONOMIA ITTICA, ATTIVITA' FANISTICO-VENATORIE										
		TOTALE CAPITULO U18362	20.590,67	18.872,92	18.872,92	0,00	20.590,67	18.872,92	0,00	0,00	1.717,75	0,00
2015	U18364	2.1.163.2.10.10 (CORRENTE OPERATIVA) (MEZZI STATO) CONTRIBUTI A IMPRESSE PER INTERVENTI FINALIZZATI ALL'ATTUAZIONE DEI PROGRAMMI INTERREGIONALI PREVISTI NELL'AMBITO DEL DOCUMENTO PROGRAMMATICO 2003 - PROGRAMMA "AGROINDUSTRIALE E FORESTALE 2001-2003" - PROGRAMMA "SEMINTERO" (ART. 2, COMMA 2, LEGGE 23 DICEMBRE 1999, N.499) - MEZZI STATALI	0,00	11.207,11	11.207,11	0,00	0,00	11.207,11	0,00	0,00	0,00	0,00
		Direzione Generale: AGRICOLTURA, ECONOMIA ITTICA, ATTIVITA' FANISTICO-VENATORIE										
		TOTALE CAPITULO U18364	0,00	11.207,11	11.207,11	0,00	0,00	11.207,11	0,00	0,00	0,00	0,00
2015	U18384	2.1.141.2.10.10 (CORRENTE OPERATIVA) (MEZZI STATO) SPESA PER L'ATTUAZIONE DEI PROGRAMMI INTERREGIONALI PREVISTI NELL'AMBITO DEL DOCUMENTO PROGRAMMATICO 2003 - PROGRAMMA "AGROINDUSTRIALE E FORESTALE 2001-2003" - PROGRAMMA "SEMINTERO" (ART. 2, COMMA 2, LEGGE 23 DICEMBRE 1999, N.499) - MEZZI STATALI	128.203,15	96.849,76	96.849,76	0,00	128.203,15	96.849,76	0,00	0,00	2.737,79	0,00
		Direzione Generale: AGRICOLTURA, ECONOMIA ITTICA, ATTIVITA' FANISTICO-VENATORIE										
		TOTALE CAPITULO U18384	128.203,15	96.849,76	96.849,76	0,00	128.203,15	96.849,76	0,00	0,00	2.737,79	0,00
		TOTALE URP 1.3.1.2.5561	95.385,33	66.769,73	66.769,73	0,00	95.385,33	66.769,73	0,00	0,00	1.717,75	0,00
		di cui Competenza	95.385,33	66.769,73	66.769,73	0,00	95.385,33	66.769,73	0,00	0,00	1.717,75	0,00

PARTE I AREA DI INTERVENTO 3 FUNZIONE OBIETTIVO I

REGIONE EMILIA-ROMAGNA

RENDICONTO GENERALE PER L'ESERCIZIO FINANZIARIO 2015

PARTE SPESA

ESERCIZIO	CAPITOLO	DESCRIZIONE DEL CAPITOLO	MASSA SPENDIBILE (SERVIZIO FINANZIARIO + R.R. PER INIZIALI)	SPANDIMENTO DI CASSA	RACCONTI IN CONTO COMPLETAZIONE RESIDUI	INTERESSI ASSESSITI NELLO ESERCIZIO	RISORSE DI TRASPARENTI SUL SERVIZIO COMPETENZA	RISORSE DI TRASPARENTI SUL SERVIZIO COMPETENZA	RISORSE DI TRASPARENTI SUL SERVIZIO COMPETENZA	RISORSE DI TRASPARENTI SUL SERVIZIO COMPETENZA	RISORSE DI TRASPARENTI SUL SERVIZIO COMPETENZA	ELIMINAZIONI DEI RESIDUI PER INSISTENZA, PER PERIZIONE RITRAZIONE	RESIDUI PASSIVI DA RIPORTARE	
														di cui Residuali
2015	018143	2.1.162.2.10.10 (CORRENTE OPERATIVA) (MEZZI PROPRI)	24.435,00	24.435,00	18.776,98	0,00	0,00	0,00	0,00	0,00	0,00	0,00	0,00	0,00
2014	018143	2.1.162.2.10.10 (CORRENTE OPERATIVA) (MEZZI PROPRI)	24.435,00	24.435,00	18.776,98	0,00	0,00	0,00	0,00	0,00	0,00	0,00	0,00	0,00
UNOCCASIONE "NOTICE REGIONALE EMILIA-ROMAGNA PER LA REALIZZAZIONE DELLA MOSTRA PERMANENTE DEI VINI REGIONALI (ART.2, COMMA 1, LETT.A) L.R. 16 MARZO 1996, N.12), COME MODIFICATA DALLA L.R. 16 MARZO 1996, N.12). Direzione Generale: AGRICOLTURA, ECONOMIA ITTICA, ATTIVITA' FAUNISTICO-VENATORIE			TOTALE CAPITOLO 018143	24.435,00	18.776,98	0,00	0,00	0,00	0,00	0,00	0,00	0,00	0,00	0,00
UNOCCASIONE "NOTICE REGIONALE EMILIA-ROMAGNA PER LA REALIZZAZIONE DELLA MOSTRA PERMANENTE DEI VINI REGIONALI (ART.2, COMMA 1, LETT.B) L.R. 16 MARZO 1996, N.12), COME MODIFICATA DALLA L.R. 16 MARZO 1996, N.12). Direzione Generale: AGRICOLTURA, ECONOMIA ITTICA, ATTIVITA' FAUNISTICO-VENATORIE			TOTALE URB 1.3.1.2. 5580	24.435,00	18.776,98	0,00	0,00	0,00	0,00	0,00	0,00	0,00	0,00	0,00
UNOCCASIONE "NOTICE REGIONALE EMILIA-ROMAGNA PER LA REALIZZAZIONE DELLA MOSTRA PERMANENTE DEI VINI REGIONALI (ART.2, COMMA 1, LETT.A) L.R. 16 MARZO 1996, N.12), COME MODIFICATA DALLA L.R. 16 MARZO 1996, N.12). Direzione Generale: AGRICOLTURA, ECONOMIA ITTICA, ATTIVITA' FAUNISTICO-VENATORIE			TOTALE URB 1.3.1.2. 5581	24.435,00	18.776,98	0,00	0,00	0,00	0,00	0,00	0,00	0,00	0,00	0,00
UNOCCASIONE "NOTICE REGIONALE EMILIA-ROMAGNA PER LA REALIZZAZIONE DELLA MOSTRA PERMANENTE DEI VINI REGIONALI (ART.2, COMMA 1, LETT.B) L.R. 16 MARZO 1996, N.12), COME MODIFICATA DALLA L.R. 16 MARZO 1996, N.12). Direzione Generale: AGRICOLTURA, ECONOMIA ITTICA, ATTIVITA' FAUNISTICO-VENATORIE			TOTALE CAPITOLO 018151	330.650,00	330.650,00	224.000,00	320.000,00	0,00	0,00	0,00	0,00	0,00	0,00	96.000,00
UNOCCASIONE "NOTICE REGIONALE EMILIA-ROMAGNA PER LA REALIZZAZIONE DELLA MOSTRA PERMANENTE DEI VINI REGIONALI (ART.2, COMMA 1, LETT.B) L.R. 16 MARZO 1996, N.12), COME MODIFICATA DALLA L.R. 16 MARZO 1996, N.12). Direzione Generale: AGRICOLTURA, ECONOMIA ITTICA, ATTIVITA' FAUNISTICO-VENATORIE			TOTALE URB 1.3.1.2. 5581	426.650,00	330.650,00	330.650,00	320.000,00	0,00	0,00	0,00	0,00	0,00	0,00	96.000,00
UNOCCASIONE "NOTICE REGIONALE EMILIA-ROMAGNA PER LA REALIZZAZIONE DELLA MOSTRA PERMANENTE DEI VINI REGIONALI (ART.2, COMMA 1, LETT.B) L.R. 16 MARZO 1996, N.12), COME MODIFICATA DALLA L.R. 16 MARZO 1996, N.12). Direzione Generale: AGRICOLTURA, ECONOMIA ITTICA, ATTIVITA' FAUNISTICO-VENATORIE			TOTALE CAPITOLO 018151	426.650,00	330.650,00	330.650,00	320.000,00	0,00	0,00	0,00	0,00	0,00	0,00	96.000,00
UNOCCASIONE "NOTICE REGIONALE EMILIA-ROMAGNA PER LA REALIZZAZIONE DELLA MOSTRA PERMANENTE DEI VINI REGIONALI (ART.2, COMMA 1, LETT.B) L.R. 16 MARZO 1996, N.12), COME MODIFICATA DALLA L.R. 16 MARZO 1996, N.12). Direzione Generale: AGRICOLTURA, ECONOMIA ITTICA, ATTIVITA' FAUNISTICO-VENATORIE			TOTALE CAPITOLO 018151	426.650,00	330.650,00	330.650,00	320.000,00	0,00	0,00	0,00	0,00	0,00	0,00	96.000,00
UNOCCASIONE "NOTICE REGIONALE EMILIA-ROMAGNA PER LA REALIZZAZIONE DELLA MOSTRA PERMANENTE DEI VINI REGIONALI (ART.2, COMMA 1, LETT.B) L.R. 16 MARZO 1996, N.12), COME MODIFICATA DALLA L.R. 16 MARZO 1996, N.12). Direzione Generale: AGRICOLTURA, ECONOMIA ITTICA, ATTIVITA' FAUNISTICO-VENATORIE			TOTALE CAPITOLO 018164	426.650,00	330.650,00	330.650,00	320.000,00	0,00	0,00	0,00	0,00	0,00	0,00	96.000,00
UNOCCASIONE "NOTICE REGIONALE EMILIA-ROMAGNA PER LA REALIZZAZIONE DELLA MOSTRA PERMANENTE DEI VINI REGIONALI (ART.2, COMMA 1, LETT.B) L.R. 16 MARZO 1996, N.12), COME MODIFICATA DALLA L.R. 16 MARZO 1996, N.12). Direzione Generale: AGRICOLTURA, ECONOMIA ITTICA, ATTIVITA' FAUNISTICO-VENATORIE			TOTALE CAPITOLO 018179	426.650,00	330.650,00	330.650,00	320.000,00	0,00	0,00	0,00	0,00	0,00	0,00	96.000,00
UNOCCASIONE "NOTICE REGIONALE EMILIA-ROMAGNA PER LA REALIZZAZIONE DELLA MOSTRA PERMANENTE DEI VINI REGIONALI (ART.2, COMMA 1, LETT.B) L.R. 16 MARZO 1996, N.12), COME MODIFICATA DALLA L.R. 16 MARZO 1996, N.12). Direzione Generale: AGRICOLTURA, ECONOMIA ITTICA, ATTIVITA' FAUNISTICO-VENATORIE			TOTALE CAPITOLO 018179	426.650,00	330.650,00	330.650,00	320.000,00	0,00	0,00	0,00	0,00	0,00	0,00	96.000,00
UNOCCASIONE "NOTICE REGIONALE EMILIA-ROMAGNA PER LA REALIZZAZIONE DELLA MOSTRA PERMANENTE DEI VINI REGIONALI (ART.2, COMMA 1, LETT.B) L.R. 16 MARZO 1996, N.12), COME MODIFICATA DALLA L.R. 16 MARZO 1996, N.12). Direzione Generale: AGRICOLTURA, ECONOMIA ITTICA, ATTIVITA' FAUNISTICO-VENATORIE			TOTALE CAPITOLO 018183	426.650,00	330.650,00	330.650,00	320.000,00	0,00	0,00	0,00	0,00	0,00	0,00	96.000,00
UNOCCASIONE "NOTICE REGIONALE EMILIA-ROMAGNA PER LA REALIZZAZIONE DELLA MOSTRA PERMANENTE DEI VINI REGIONALI (ART.2, COMMA 1, LETT.B) L.R. 16 MARZO 1996, N.12), COME MODIFICATA DALLA L.R. 16 MARZO 1996, N.12). Direzione Generale: AGRICOLTURA, ECONOMIA ITTICA, ATTIVITA' FAUNISTICO-VENATORIE			TOTALE CAPITOLO 018183	426.650,00	330.650,00	330.650,00	320.000,00	0,00	0,00	0,00	0,00	0,00	0,00	96.000,00
UNOCCASIONE "NOTICE REGIONALE EMILIA-ROMAGNA PER LA REALIZZAZIONE DELLA MOSTRA PERMANENTE DEI VINI REGIONALI (ART.2, COMMA 1, LETT.B) L.R. 16 MARZO 1996, N.12), COME MODIFICATA DALLA L.R. 16 MARZO 1996, N.12). Direzione Generale: AGRICOLTURA, ECONOMIA ITTICA, ATTIVITA' FAUNISTICO-VENATORIE			TOTALE CAPITOLO 018183	426.650,00	330.650,00	330.650,00	320.000,00	0,00	0,00	0,00	0,00	0,00	0,00	96.000,00
UNOCCASIONE "NOTICE REGIONALE EMILIA-ROMAGNA PER LA REALIZZAZIONE DELLA MOSTRA PERMANENTE DEI VINI REGIONALI (ART.2, COMMA 1, LETT.B) L.R. 16 MARZO 1996, N.12), COME MODIFICATA DALLA L.R. 16 MARZO 1996, N.12). Direzione Generale: AGRICOLTURA, ECONOMIA ITTICA, ATTIVITA' FAUNISTICO-VENATORIE			TOTALE CAPITOLO 018183	426.650,00	330.650,00	330.650,00	320.000,00	0,00	0,00	0,00	0,00	0,00	0,00	96.000,00
UNOCCASIONE "NOTICE REGIONALE EMILIA-ROMAGNA PER LA REALIZZAZIONE DELLA MOSTRA PERMANENTE DEI VINI REGIONALI (ART.2, COMMA 1, LETT.B) L.R. 16 MARZO 1996, N.12), COME MODIFICATA DALLA L.R. 16 MARZO 1996, N.12). Direzione Generale: AGRICOLTURA, ECONOMIA ITTICA, ATTIVITA' FAUNISTICO-VENATORIE			TOTALE CAPITOLO 018183	426.650,00	330.650,00	330.650,00	320.000,00	0,00	0,00	0,00	0,00	0,00	0,00	96.000,00

PARTE I AREA DI INTERVENTO 3 FUNZIONE OBIETTIVO 1

69



REGIONE EMILIA-ROMAGNA		RENDICONTO GENERALE PER L'ESERCIZIO FINANZIARIO 2015										PARTE SPESA	
ESERCIZIO	CAPITOLO	DESCRIZIONE DEL CAPITOLO	ANSA SPENDIBILE (SPESA COMPENSA + R.R. PR. INIZIALI)	SPANZIAMENTO DI CASSA	PAIAMENTI IN CONTRO COMPTENZA E RESIDUI	INTERESSI ASSUNTI NELLA SPESA	ESBORSI SU COMPETENZA	ESBORSI SU SPANZIAMENTI DI CASSA	PER INDEBITAMENTO, PER RIFORMAZIONE	PER PERIZIONE	RESIDUI PASSIVI DA RIPORTARE		
2015	U18300	COMPENSO ORDINARIO REGIONALE DI FINANZIAMENTO ALL'AGENZIA REGIONALE PER LE PROTEZIONI IN AGRICOLTURA (AREA) (ART. 10, COMMA 1, LETTERA B) L.R. 23 LUGLIO 2011, N.21)	1.100.000,00	1.100.000,00	1.100.000,00	1.100.000,00	1.100.000,00	0,00	0,00	0,00	0,00		
		Direzione Generale: AGRICOLTURA, ECONOMIA ITTICA, ATTIVITA' FANUSITICO-VENNTORE											
		TOTALE CAPITOLO U18300	1.100.000,00	1.100.000,00	1.100.000,00	1.100.000,00	1.100.000,00	0,00	0,00	0,00	0,00		
2015	U18378	2.1.162.2.10.10 (CORRENTE OPERATIVA) (MEZZI PROPRI) CONTRIBUTI ALLE ASSOCIAZIONI DEGLI OPERATORI BIOLOGICI PER LA REALIZZAZIONE DI PROGRAMMI SPECIFICI (ART. 7, COMMA 4, L.R. 2 AGOSTO 1997, N. 28)	1.100.000,00	1.100.000,00	1.100.000,00	1.100.000,00	1.100.000,00	0,00	0,00	0,00	0,00		
		Direzione Generale: AGRICOLTURA, ECONOMIA ITTICA, ATTIVITA' FANUSITICO-VENNTORE											
		TOTALE U18378	1.100.000,00	1.100.000,00	1.100.000,00	1.100.000,00	1.100.000,00	0,00	0,00	0,00	0,00		
2015	U18581	2.1.162.2.10.10 (CORRENTE OPERATIVA) (MEZZI STATO) CONTRIBUTI ALLE ASSOCIAZIONI DEGLI OPERATORI BIOLOGICI, FINALIZZATI ALL'ATTUAZIONE DI PROGRAMMI RIVOLTI AL SOSTEGNO E ALLO SVILUPPO DELL'AGRICOLTURA BIOLOGICA (ART. 7, COMMA 4, L.R. 2 AGOSTO 1997, N. 28) E INTERI; L.R. 2 AGOSTO 1997, N. 28) - MEZZI STATALI	0,00	0,00	0,00	0,00	0,00	0,00	0,00	0,00	0,00		
		Direzione Generale: AGRICOLTURA, ECONOMIA ITTICA, ATTIVITA' FANUSITICO-VENNTORE											
		TOTALE CAPITOLO U18581	0,00	0,00	0,00	0,00	0,00	0,00	0,00	0,00	0,00		
2015	U18588	2.1.162.2.10.10 (CORRENTE OPERATIVA) (MEZZI STATO) CONTRIBUTI ALLE ASSOCIAZIONI DEGLI OPERATORI BIOLOGICI PER LA REALIZZAZIONE DI PROGRAMMI SPECIFICI (ART. 7, COMMA 4, L.R. 2 AGOSTO 1997, N. 28) - MEZZI STATALI	0,00	0,00	0,00	0,00	0,00	0,00	0,00	0,00	0,00		
		Direzione Generale: AGRICOLTURA, ECONOMIA ITTICA, ATTIVITA' FANUSITICO-VENNTORE											
		TOTALE CAPITOLO U18588	0,00	0,00	0,00	0,00	0,00	0,00	0,00	0,00	0,00		
2015	U18589	2.1.162.2.10.10 (CORRENTE OPERATIVA) (MEZZI STATO) CONTRIBUTI ALLE ASSOCIAZIONI DEGLI OPERATORI BIOLOGICI PER LA REALIZZAZIONE DI PROGRAMMI SPECIFICI (ART. 7, COMMA 4, L.R. 2 AGOSTO 1997, N. 28) - MEZZI STATALI	0,00	0,00	0,00	0,00	0,00	0,00	0,00	0,00	0,00		
		Direzione Generale: AGRICOLTURA, ECONOMIA ITTICA, ATTIVITA' FANUSITICO-VENNTORE											
		TOTALE CAPITOLO U18589	0,00	0,00	0,00	0,00	0,00	0,00	0,00	0,00	0,00		
2015	U20084	2.2.153.2.10.10 (CORRENTE OPERATIVA) (MEZZI PROPRI) ASSEGNAZIONI ALLE PROVINCE PER LA REALIZZAZIONE DI ATTIVITA' IN MATERIA DI ORIENTAMENTO DEI CONSUMI E DI ATTIVITA' ALIMENTARI (ARTI. 5 E 6, L.R. 4 NOVEMBRE 2002, N.29)	0,00	0,00	0,00	0,00	0,00	0,00	0,00	0,00	0,00		
		Direzione Generale: AGRICOLTURA, ECONOMIA ITTICA, ATTIVITA' FANUSITICO-VENNTORE											
		TOTALE CAPITOLO U20084	0,00	0,00	0,00	0,00	0,00	0,00	0,00	0,00	0,00		
2015	U20062	2.2.141.2.10.10 (CORRENTE OPERATIVA) (MEZZI STATO) SPESA PER RAPPRESENTANZA, ORGANIZZAZIONE EVENTI, ATTIVITA' DI COOPERAZIONE REGIONALE NEL SETTORE DELL'ORIENTAMENTO DEI CONSUMI E DELL'EDUCAZIONE ALIMENTARE (ART. 4, COMMA 2, L.R. 4 NOVEMBRE 2002, N.29) D.LGS. 4 GIUGNO 1997, N. 3) NOTEI NUOVA ISTITUZIONE	22.158,29	0,00	0,00	0,00	0,00	0,00	0,00	0,00	0,00		
		Direzione Generale: AGRICOLTURA, ECONOMIA ITTICA, ATTIVITA' FANUSITICO-VENNTORE											
		TOTALE CAPITOLO U20062	22.158,29	0,00	0,00	0,00	0,00	0,00	0,00	0,00	0,00		
2015	U20062	2.2.141.2.10.10 (CORRENTE OPERATIVA) (MEZZI STATO) SPESA PER RAPPRESENTANZA, ORGANIZZAZIONE EVENTI, ATTIVITA' DI COOPERAZIONE REGIONALE NEL SETTORE DELL'ORIENTAMENTO DEI CONSUMI E DELL'EDUCAZIONE ALIMENTARE (ART. 4, COMMA 2, L.R. 4 NOVEMBRE 2002, N.29) D.LGS. 4 GIUGNO 1997, N. 3) NOTEI NUOVA ISTITUZIONE	22.158,29	0,00	0,00	0,00	0,00	0,00	0,00	0,00	0,00		
		Direzione Generale: AGRICOLTURA, ECONOMIA ITTICA, ATTIVITA' FANUSITICO-VENNTORE											
		TOTALE CAPITOLO U20062	22.158,29	0,00	0,00	0,00	0,00	0,00	0,00	0,00	0,00		
2015	U20062	2.2.141.2.10.10 (CORRENTE OPERATIVA) (MEZZI STATO) SPESA PER RAPPRESENTANZA, ORGANIZZAZIONE EVENTI, ATTIVITA' DI COOPERAZIONE REGIONALE NEL SETTORE DELL'ORIENTAMENTO DEI CONSUMI E DELL'EDUCAZIONE ALIMENTARE (ART. 4, COMMA 2, L.R. 4 NOVEMBRE 2002, N.29) D.LGS. 4 GIUGNO 1997, N. 3) NOTEI NUOVA ISTITUZIONE	22.158,29	0,00	0,00	0,00	0,00	0,00	0,00	0,00	0,00		
		Direzione Generale: AGRICOLTURA, ECONOMIA ITTICA, ATTIVITA' FANUSITICO-VENNTORE											
		TOTALE CAPITOLO U20062	22.158,29	0,00	0,00	0,00	0,00	0,00	0,00	0,00	0,00		
2015	U20062	2.2.141.2.10.10 (CORRENTE OPERATIVA) (MEZZI STATO) SPESA PER RAPPRESENTANZA, ORGANIZZAZIONE EVENTI, ATTIVITA' DI COOPERAZIONE REGIONALE NEL SETTORE DELL'ORIENTAMENTO DEI CONSUMI E DELL'EDUCAZIONE ALIMENTARE (ART. 4, COMMA 2, L.R. 4 NOVEMBRE 2002, N.29) D.LGS. 4 GIUGNO 1997, N. 3) NOTEI NUOVA ISTITUZIONE	22.158,29	0,00	0,00	0,00	0,00	0,00	0,00	0,00	0,00		
		Direzione Generale: AGRICOLTURA, ECONOMIA ITTICA, ATTIVITA' FANUSITICO-VENNTORE											
		TOTALE CAPITOLO U20062	22.158,29	0,00	0,00	0,00	0,00	0,00	0,00	0,00	0,00		
2015	U20062	2.2.141.2.10.10 (CORRENTE OPERATIVA) (MEZZI STATO) SPESA PER RAPPRESENTANZA, ORGANIZZAZIONE EVENTI, ATTIVITA' DI COOPERAZIONE REGIONALE NEL SETTORE DELL'ORIENTAMENTO DEI CONSUMI E DELL'EDUCAZIONE ALIMENTARE (ART. 4, COMMA 2, L.R. 4 NOVEMBRE 2002, N.29) D.LGS. 4 GIUGNO 1997, N. 3) NOTEI NUOVA ISTITUZIONE	22.158,29	0,00	0,00	0,00	0,00	0,00	0,00	0,00	0,00		
		Direzione Generale: AGRICOLTURA, ECONOMIA ITTICA, ATTIVITA' FANUSITICO-VENNTORE											
		TOTALE CAPITOLO U20062	22.158,29	0,00	0,00	0,00	0,00	0,00	0,00	0,00	0,00		

PARTE I AREA DI INTERVENTO 3 FUNZIONE OBIETTIVO I

71

PARTE I AREA DI INTERVENTO 3 FUNZIONE OBIETTIVO 1

REGIONE EMILIA-ROMAGNA		RENDICONTO GENERALE PER L'ESERCIZIO FINANZIARIO 2015										PARTE SPESA	
ESERCIZIO	CAPITOLO	DESCRIZIONE DEL CAPITOLO	ANSA SPENDIBILE (SPESA COMPENSA + R.R. PP. INIZIALI)	SPANDIMENTO DI CASSA	PAIAMENTI IN CONTO CORRENTE E RESIDUI	INTERESSI ASSUMI NELLA SPESA	ESBORSI PER SPESA COMPENSA	ESBORSI PER SPESA COMPENSA	ESBORSI PER SPESA COMPENSA	ESBORSI PER SPESA COMPENSA	ELIMINAZIONI DEI RESIDUI PER INSERIMENTO PER PERIZIONE	RESIDUI PASSIVI DA RIPORTARE	
2015	U20066	SPESA PER PRESSIONI PROFESSIONALI E SPECIALISTICHE PER LE ATTIVITA' DI COMPETENZA REGIONALE NEL SETTORE DELL'ORIENTAMENTO DEI CONSUMI E DELL'EDUCAZIONE DEL CONSUMATORE (ART. 13 E 6, L.R. 4 NOVEMBRE 2002, N.29; D.LGS. 4 GIUGNO 1997, N.143) - MEZZI STATALI.	0,00	0,00	0,00	0,00	0,00	0,00	0,00	0,00	0,00	0,00	
		NOTE: NUOVA ISTITUZIONE											
		Direzione Generale: AGRICOLTURA, ECONOMIA ITTICA, ATTIVITA' FAUNISTICO-VENATORIE											
		TOTALE CAPITOLO U20066	0,00	0,00	0,00	0,00	0,00	0,00	0,00	0,00	0,00	0,00	
2015	U20068	2.2.141.2.10.10 (CORRENTE OPERATIVA) (MEZZI STATO) SPESA PER GIORNALI, RIVISTE E PUBBLICAZIONI PER LE ATTIVITA' DI COMPETENZA REGIONALE NEL SETTORE DELL'ORIENTAMENTO DEI CONSUMI E DELL'EDUCAZIONE DEL CONSUMATORE (ART. 13 E 6, L.R. 4 NOVEMBRE 2002, N.29; D.LGS. 4 GIUGNO 1997, N.143) - MEZZI STATALI.	0,00	0,00	0,00	0,00	0,00	0,00	0,00	0,00	0,00	0,00	
		NOTE: NUOVA ISTITUZIONE											
		Direzione Generale: AGRICOLTURA, ECONOMIA ITTICA, ATTIVITA' FAUNISTICO-VENATORIE											
		TOTALE CAPITOLO U20068	0,00	0,00	0,00	0,00	0,00	0,00	0,00	0,00	0,00	0,00	
2015	U20080	2.2.141.2.10.10 (CORRENTE OPERATIVA) (MEZZI STATO) SPESA PER ALTRI BENI DI CONSUMO PER LE ATTIVITA' DI COMPETENZA REGIONALE NEL SETTORE DELL'ORIENTAMENTO DEI CONSUMI E DELL'EDUCAZIONE DEL CONSUMATORE (ART. 13 E 6, L.R. 4 NOVEMBRE 2002, N.29; D.LGS. 4 GIUGNO 1997, N.143) - MEZZI STATALI.	0,00	98.241,30	0,00	0,00	0,00	0,00	0,00	0,00	0,00	0,00	
		NOTE: NUOVA ISTITUZIONE											
		Direzione Generale: AGRICOLTURA, ECONOMIA ITTICA, ATTIVITA' FAUNISTICO-VENATORIE											
		TOTALE CAPITOLO U20080	0,00	98.241,30	0,00	0,00	0,00	0,00	0,00	0,00	0,00	0,00	
2014	U20080	2.2.153.2.10.10 (CORRENTE OPERATIVA) (MEZZI STATO) ASSEGNAZIONI ALLE PROVINCE PER LA REALIZZAZIONE DI ATTIVITA' IN MATERIA DI ORIENTAMENTO DEI CONSUMI E DI EDUCAZIONE ALIMENTARE (ART. 13 E 6, L.R. 4 NOVEMBRE 2002, N.29; D.LGS. 4 GIUGNO 1997, N. 143) - MEZZI STATALI.	0,00	0,00	0,00	0,00	0,00	0,00	0,00	0,00	0,00	0,00	
		Direzione Generale: AGRICOLTURA, ECONOMIA ITTICA, ATTIVITA' FAUNISTICO-VENATORIE											
		TOTALE CAPITOLO U20081	0,00	0,00	0,00	0,00	0,00	0,00	0,00	0,00	0,00	0,00	
2015	U20081	2.2.153.2.10.10 (CORRENTE OPERATIVA) (MEZZI STATO) ASSEGNAZIONI ALLE PROVINCE PER LA REALIZZAZIONE DI ATTIVITA' IN MATERIA DI ORIENTAMENTO DEI CONSUMI E DI EDUCAZIONE ALIMENTARE (ART. 13 E 6, L.R. 4 NOVEMBRE 2002, N.29; D.LGS. 4 GIUGNO 1997, N. 143) - MEZZI STATALI.	120.399,59	98.241,30	73.938,90	0,00	0,00	0,00	0,00	0,00	0,00	0,00	
		NOTE: NUOVA ISTITUZIONE											
		Direzione Generale: AGRICOLTURA, ECONOMIA ITTICA, ATTIVITA' FAUNISTICO-VENATORIE											
		TOTALE CAPITOLO U20081	120.399,59	98.241,30	73.938,90	0,00	0,00	0,00	0,00	0,00	0,00	0,00	
		TOTALE URB 1.3.1.2. 5791	22.158,29	98.241,30	73.938,90	0,00	0,00	0,00	0,00	0,00	0,00	0,00	
		di cui Competenza	98.241,30	0,00	0,00	0,00	0,00	0,00	0,00	0,00	0,00	0,00	
		di cui Residui	0,00	0,00	0,00	0,00	0,00	0,00	0,00	0,00	0,00	0,00	
2015	U18162	2.1.141.2.10.10 (CORRENTE OPERATIVA) (MEZZI STATO) INTERVENTI DI ATTUAZIONE DEL PROGRAMMA NAZIONALE PER LA SICUREZZA ALIMENTARE (ART. 9, LEGGE 8 DICEMBRE 1998, N.423) - MEZZI STATALI.	0,00	0,00	0,00	0,00	0,00	0,00	0,00	0,00	0,00	0,00	
		Direzione Generale: AGRICOLTURA, ECONOMIA ITTICA, ATTIVITA' FAUNISTICO-VENATORIE											
		TOTALE CAPITOLO U18162	0,00	0,00	0,00	0,00	0,00	0,00	0,00	0,00	0,00	0,00	
		TOTALE URB 1.3.1.2. 5800	0,00	0,00	0,00	0,00	0,00	0,00	0,00	0,00	0,00	0,00	
		di cui Competenza	0,00	0,00	0,00	0,00	0,00	0,00	0,00	0,00	0,00	0,00	
		di cui Residui	0,00	0,00	0,00	0,00	0,00	0,00	0,00	0,00	0,00	0,00	
2015	U78334	2.1.141.2.10.14 (CORRENTE OPERATIVA) (MEZZI STATO) SPESA DI PAPERSTAMPING, ORGANIZZAZIONE EVENTI E ATTIVITA' DI INFORMAZIONE PER LA SICUREZZA ALIMENTARE (ART. 9, LEGGE 8 DICEMBRE 1998, N.423) - MEZZI STATALI.	12.375,00	3.712,50	0,00	0,00	0,00	0,00	0,00	0,00	0,00	0,00	
		Direzione Generale: AGRICOLTURA, ECONOMIA ITTICA, ATTIVITA' FAUNISTICO-VENATORIE											
		TOTALE CAPITOLO U78334	12.375,00	3.712,50	0,00	0,00	0,00	0,00	0,00	0,00	0,00	0,00	
		TOTALE URB 1.3.1.2. 5880	12.375,00	3.712,50	0,00	0,00	0,00	0,00	0,00	0,00	0,00	0,00	
		di cui Competenza	0,00	0,00	0,00	0,00	0,00	0,00	0,00	0,00	0,00	0,00	
		di cui Residui	0,00	0,00	0,00	0,00	0,00	0,00	0,00	0,00	0,00	0,00	
2015	U78334	2.1.141.2.10.14 (CORRENTE OPERATIVA) (MEZZI STATO) SPESA PER PRESSIONI PROFESSIONALI E SPECIALISTICHE PER LE ATTIVITA' DI COMPETENZA REGIONALE NEL SETTORE DELL'ORIENTAMENTO DEI CONSUMI E DELL'EDUCAZIONE DEL CONSUMATORE (ART. 13 E 6, L.R. 4 NOVEMBRE 2002, N.29; D.LGS. 4 GIUGNO 1997, N.143) - MEZZI STATALI.	20.625,00	6.187,50	0,00	0,00	0,00	0,00	0,00	0,00	0,00	0,00	
		NOTE: NUOVA ISTITUZIONE											
		Direzione Generale: AGRICOLTURA, ECONOMIA ITTICA, ATTIVITA' FAUNISTICO-VENATORIE											
		TOTALE CAPITOLO U78334	20.625,00	6.187,50	0,00	0,00	0,00	0,00	0,00	0,00	0,00	0,00	
		TOTALE URB 1.3.1.2. 5880	20.625,00	6.187,50	0,00	0,00	0,00	0,00	0,00	0,00	0,00	0,00	
		di cui Competenza	0,00	0,00	0,00	0,00	0,00	0,00	0,00	0,00	0,00	0,00	
		di cui Residui	0,00	0,00	0,00	0,00	0,00	0,00	0,00	0,00	0,00	0,00	

## REGIONE EMILIA-ROMAGNA

## RENDICONTO GENERALE PER L'ESERCIZIO FINANZIARIO 2015

## PARTE SPESA

ESERCIZIO	CAPITOLO	DESCRIZIONE DEL CAPITOLO	ANZA SPENDITE (SPESA COMPENSA + R.R. PR. INIZIALI)	SPANDIMENTO DI CASSA	PAGAMENTI IN CONTRO COMPENSA E RESIDUI	INDEBITI ASSUMI NELLA SPESA	RISORSE DI SPENDIMENTO DI CASSA	RISORSE DI SPESA	PER INDEBITAMENTO PER PERAZIONE	RESIDUI PASSIVI DA RIPORTARE
2015	078364	2.1.141.2.10.14 (CORRENTE OPERATIVA) (MEZZI PROPRI) SPESA PER ALTRI BENI DI CONSUMO PER L'ATTUAZIONE DEL PROGETTO CLIMATE CHANGE-R "REDUCTION OF GREEN HOUSE GAS FROM AGRICULTURAL SYSTEM OF EMILIA-ROMAGNA" NELL'AMBITO DEL PROGRAMMA COMUNITARIO LIFE+ (REG. N. 614/2007) CONTRATTO N. LIFE12/ENV/IT/000404 DEL 27 AGOSTO 2013) - QUOTA REGIONALE	20.625,00	6.187,50	0,00	0,00	20.625,00	6.187,50	0,00	0,00
2014	078364	2.1.141.2.10.14 (CORRENTE OPERATIVA) (MEZZI PROPRI) SPESA PER ALTRI BENI DI CONSUMO PER L'ATTUAZIONE DEL PROGETTO CLIMATE CHANGE-R "REDUCTION OF GREEN HOUSE GAS FROM AGRICULTURAL SYSTEM OF EMILIA-ROMAGNA" NELL'AMBITO DEL PROGRAMMA COMUNITARIO LIFE+ (REG. N. 614/2007) CONTRATTO N. LIFE12/ENV/IT/000404 DEL 27 AGOSTO 2013) - QUOTA REGIONALE	114.229,16	41.461,96	0,00	0,00	114.229,16	41.461,96	0,00	0,00
		TOTALE CAPITOLO 078364	160.724,46	41.461,96	17.778,80	0,00	114.229,16	23.683,16	20.241,22	8.475,28
2015	078366	2.1.141.2.10.14 (CORRENTE OPERATIVA) (MEZZI PROPRI) PUBBLICITÀ E SERVIZI PER TRASPARENZA PER L'ATTUAZIONE DEL PROGETTO CLIMATE CHANGE-R "REDUCTION OF GREEN HOUSE GAS FROM AGRICULTURAL SYSTEM OF EMILIA-ROMAGNA" NELL'AMBITO DEL PROGRAMMA COMUNITARIO LIFE+ (REG. N. 614/2007) CONTRATTO N. LIFE12/ENV/IT/000404 DEL 27 AGOSTO 2013) - QUOTA REGIONALE	62.544,89	19.725,36	0,00	0,00	62.544,89	19.725,36	0,00	0,00
2014	078366	2.1.141.2.10.14 (CORRENTE OPERATIVA) (MEZZI PROPRI) PUBBLICITÀ E SERVIZI PER TRASPARENZA PER L'ATTUAZIONE DEL PROGETTO CLIMATE CHANGE-R "REDUCTION OF GREEN HOUSE GAS FROM AGRICULTURAL SYSTEM OF EMILIA-ROMAGNA" NELL'AMBITO DEL PROGRAMMA COMUNITARIO LIFE+ (REG. N. 614/2007) CONTRATTO N. LIFE12/ENV/IT/000404 DEL 27 AGOSTO 2013) - QUOTA REGIONALE	10.689,69	0,00	0,00	0,00	10.689,69	0,00	0,00	0,00
		TOTALE CAPITOLO 078366	73.232,58	19.725,36	0,00	0,00	73.232,58	19.725,36	0,00	0,00
2015	078374	2.1.141.2.10.14 (CORRENTE OPERATIVA) (MEZZI PROPRI) PUBBLICITÀ E SERVIZI PER TRASPARENZA PER L'ATTUAZIONE DEL PROGETTO CLIMATE CHANGE-R "REDUCTION OF GREEN HOUSE GAS FROM AGRICULTURAL SYSTEM OF EMILIA-ROMAGNA" NELL'AMBITO DEL PROGRAMMA COMUNITARIO LIFE+ (REG. N. 614/2007) CONTRATTO N. LIFE12/ENV/IT/000404 DEL 27 AGOSTO 2013) - QUOTA REGIONALE	20.241,21	5.000,00	804,21	20.241,21	5.000,00	804,21	0,00	19.437,00
2014	078374	2.1.141.2.10.14 (CORRENTE OPERATIVA) (MEZZI PROPRI) PUBBLICITÀ E SERVIZI PER TRASPARENZA PER L'ATTUAZIONE DEL PROGETTO CLIMATE CHANGE-R "REDUCTION OF GREEN HOUSE GAS FROM AGRICULTURAL SYSTEM OF EMILIA-ROMAGNA" NELL'AMBITO DEL PROGRAMMA COMUNITARIO LIFE+ (REG. N. 614/2007) CONTRATTO N. LIFE12/ENV/IT/000404 DEL 27 AGOSTO 2013) - QUOTA REGIONALE	20.241,21	5.000,00	804,21	20.241,21	5.000,00	804,21	0,00	19.437,00
		TOTALE CAPITOLO 078374	40.482,42	10.000,00	1.608,42	40.482,42	10.000,00	1.608,42	0,00	38.874,00
2015	078376	2.1.141.2.10.14 (CORRENTE OPERATIVA) (MEZZI PROPRI) SPESA PER PREPARAZIONE PROGETTI E SPECIALISTICHE PER L'ATTUAZIONE DEL PROGETTO CLIMATE CHANGE-R "REDUCTION OF GREEN HOUSE GAS FROM AGRICULTURAL SYSTEM OF EMILIA-ROMAGNA" NELL'AMBITO DEL PROGRAMMA COMUNITARIO LIFE+ (REG. N. 614/2007) CONTRATTO N. LIFE12/ENV/IT/000404 DEL 27 AGOSTO 2013) - QUOTA REGIONALE	9.650,54	9.650,54	0,00	9.633,13	17,41	9.650,54	0,00	9.633,13
2014	078376	2.1.141.2.10.14 (CORRENTE OPERATIVA) (MEZZI PROPRI) SPESA PER PREPARAZIONE PROGETTI E SPECIALISTICHE PER L'ATTUAZIONE DEL PROGETTO CLIMATE CHANGE-R "REDUCTION OF GREEN HOUSE GAS FROM AGRICULTURAL SYSTEM OF EMILIA-ROMAGNA" NELL'AMBITO DEL PROGRAMMA COMUNITARIO LIFE+ (REG. N. 614/2007) CONTRATTO N. LIFE12/ENV/IT/000404 DEL 27 AGOSTO 2013) - QUOTA REGIONALE	286.848,79	83.737,86	18.583,01	29.874,34	209.791,46	67.154,85	27.722,60	40.751,72
		TOTALE CAPITOLO 078376	316.149,33	147.398,40	37.166,02	59.748,68	319.582,92	136.809,39	55.445,20	50.384,85
2015	078380	2.1.141.2.10.14 (CORRENTE OPERATIVA) (MEZZI PROPRI) SPESA PER PREPARAZIONE PROGETTI E SPECIALISTICHE PER L'ATTUAZIONE DEL PROGETTO CLIMATE CHANGE-R "REDUCTION OF GREEN HOUSE GAS FROM AGRICULTURAL SYSTEM OF EMILIA-ROMAGNA" NELL'AMBITO DEL PROGRAMMA COMUNITARIO LIFE+ (REG. N. 614/2007) CONTRATTO N. LIFE12/ENV/IT/000518 DEL 22 LUGLIO 2013) - QUOTA REGIONALE	0,00	0,00	0,00	0,00	0,00	0,00	0,00	0,00
2014	078380	2.1.141.2.10.14 (CORRENTE OPERATIVA) (MEZZI PROPRI) SPESA PER PREPARAZIONE PROGETTI E SPECIALISTICHE PER L'ATTUAZIONE DEL PROGETTO CLIMATE CHANGE-R "REDUCTION OF GREEN HOUSE GAS FROM AGRICULTURAL SYSTEM OF EMILIA-ROMAGNA" NELL'AMBITO DEL PROGRAMMA COMUNITARIO LIFE+ (REG. N. 614/2007) CONTRATTO N. LIFE12/ENV/IT/000518 DEL 22 LUGLIO 2013) - QUOTA REGIONALE	239.665,80	83.737,86	804,21	29.874,34	209.791,46	67.154,85	27.722,60	40.751,72
		TOTALE CAPITOLO 078380	239.665,80	83.737,86	804,21	29.874,34	209.791,46	67.154,85	27.722,60	40.751,72
2015	078386	2.1.141.2.10.14 (CORRENTE OPERATIVA) (MEZZI U.E.) SPESA PER PREPARAZIONE PROGETTI E SPECIALISTICHE PER L'ATTUAZIONE DEL PROGETTO CON FID.RO. "RESTORING CONNECTIVITY IN PO RIVER BASIN OPENING MISGRADORY ROUTE" NELL'AMBITO DEL PROGRAMMA COMUNITARIO LIFE+ (REG. N. 614/2007) CONTRATTO N. LIFE11/ENV/IT/188 DEL 30 OTTOBRE 2012) - QUOTA U.E.	34.375,00	16.500,00	0,00	0,00	34.375,00	16.500,00	0,00	0,00
2014	078386	2.1.141.2.10.14 (CORRENTE OPERATIVA) (MEZZI U.E.) SPESA PER PREPARAZIONE PROGETTI E SPECIALISTICHE PER L'ATTUAZIONE DEL PROGETTO CON FID.RO. "RESTORING CONNECTIVITY IN PO RIVER BASIN OPENING MISGRADORY ROUTE" NELL'AMBITO DEL PROGRAMMA COMUNITARIO LIFE+ (REG. N. 614/2007) CONTRATTO N. LIFE11/ENV/IT/188 DEL 30 OTTOBRE 2012) - QUOTA U.E.	80.203,43	29.111,59	0,00	0,00	80.203,43	29.111,59	0,00	0,00
		TOTALE CAPITOLO 078386	114.578,43	45.611,59	0,00	0,00	114.578,43	45.611,59	0,00	0,00
2015	078398	2.1.141.2.10.14 (CORRENTE OPERATIVA) (MEZZI U.E.) SPESA PER ALTRI BENI DI CONSUMO PER L'ATTUAZIONE DEL PROGETTO CLIMATE CHANGE-R "REDUCTION OF GREEN HOUSE GAS FROM AGRICULTURAL SYSTEM OF EMILIA-ROMAGNA"	32.649,66	0,00	12.483,00	0,00	0,00	0,00	0,00	0,00
2014	078398	2.1.141.2.10.14 (CORRENTE OPERATIVA) (MEZZI U.E.) SPESA PER ALTRI BENI DI CONSUMO PER L'ATTUAZIONE DEL PROGETTO CLIMATE CHANGE-R "REDUCTION OF GREEN HOUSE GAS FROM AGRICULTURAL SYSTEM OF EMILIA-ROMAGNA"	32.649,66	0,00	12.483,00	0,00	0,00	0,00	0,00	0,00
		TOTALE CAPITOLO 078398	65.299,32	0,00	24.966,00	0,00	0,00	0,00	0,00	0,00
		PARTE I AREA DI INTERVENTO 3 FUNZIONE OBIETTIVO 1								

REGIONE EMILIA-ROMAGNA		RENDICONTO GENERALE PER L'ESERCIZIO FINANZIARIO 2015										PARTE SPESA	
ESERCIZIO	CAPITOLO	DESCRIZIONE DEL CAPITOLO	MASSA SPENDIBILE (SPESA COMPLESSIVA + R.R. PP. INIZIALI)	SPANZIAMENTO DI CASSA	PAIAMENTI IN CONTRO CONTABILITÀ E RESIDUI	INTERESSI ASSUMI NELLA SPESA	ESBORI PER SPESA	ESBORI DI TRASPORTE SPANZIAMENTI DI COMPETENZA	ESBORI DI TRASPORTE SPANZIAMENTI DI CASSA	PER INDEBITAMENTO, PER RISTRUTTURAZIONE, PER RIFORMAZIONE	RESIDUI PASSIVI DA RIPORTARE		
2015	078360	NELL'AMBITO DEL PROGRAMMA COMUNITARIO LIFE+ (REG. (CE) N. 614/2007; CONTRATTO N. LIFE2/BNV/IT/000404 DEL 27 AGOSTO 2013) - QUOTA U.E. Direzione Generale: AGRICOLTURA, ECONOMIA ITTICA, ATTIVITA' FANUSITICO-VENATORIE TOTALE CAPITOLO 078360	112.849,09	29.111,59	12.483,00	0,00	80.203,43	16.628,59	14.211,90	0,00	5.950,76		
2015	078362	2.1.141.2.10.14 (CORRENTE OPERATIVA) (MEZZI U.E.) TRASPERIMENTO DELLA QUOTA DI COMPETENZA AD ACPA PARTNER DEL PROGETTO CLIMATE CHANGE-R "REDUCTION OF GREEN HOUSE GASES FROM AGRICULTURAL SYSTEM OF EMILIA-ROMAGNA" NELL'AMBITO DEL PROGRAMMA COMUNITARIO LIFE+ (REG. (CE) N. 614/2007; CONTRATTO N. LIFE2/BNV/IT/000404 DEL 27 AGOSTO 2013) - QUOTA U.E. Direzione Generale: AGRICOLTURA, ECONOMIA ITTICA, ATTIVITA' FANUSITICO-VENATORIE TOTALE CAPITOLO 078362	30.670,00	30.670,00	0,00	0,00	30.670,00	30.670,00	236.700,10	0,00	0,00		
2015	078368	2.1.141.2.10.14 (CORRENTE OPERATIVA) (MEZZI U.E.) SPESA DI RAPPRESENTANZA, ORGANIZZAZIONE EVENTI, PUBBLICITÀ E SERVIZI PER L'ATTUAZIONE DEL PROGETTO HELFOIL "HELPING ENHANCED SOIL FUNCTION AND AGRICULTURE TECHNOLOGIES" NELL'AMBITO DEL PROGRAMMA COMUNITARIO LIFE+ (REG. (CE) N. 614/2007; CONTRATTO N. LIFE2/BNV/IT/000578 DEL 22 LUGLIO 2013) - QUOTA U.E. Direzione Generale: AGRICOLTURA, ECONOMIA ITTICA, ATTIVITA' FANUSITICO-VENATORIE TOTALE CAPITOLO 078368	260.110,00	236.700,10	0,00	0,00	260.110,00	236.700,10	0,00	0,00	0,00		
2015	078370	2.1.141.2.10.14 (CORRENTE OPERATIVA) (MEZZI U.E.) SPESA DI RAPPRESENTANZA, ORGANIZZAZIONE EVENTI, PROGETTO CLIMATE CHANGE-R "REDUCTION OF GREEN HOUSE GASES FROM AGRICULTURAL SYSTEM OF EMILIA-ROMAGNA" NELL'AMBITO DEL PROGRAMMA COMUNITARIO LIFE+ (REG. (CE) N. 614/2007; CONTRATTO N. LIFE2/BNV/IT/000404 DEL 27 AGOSTO 2013) - QUOTA U.E. NOTE: NUOVA ISTITUZIONE Direzione Generale: AGRICOLTURA, ECONOMIA ITTICA, ATTIVITA' FANUSITICO-VENATORIE TOTALE CAPITOLO 078370	14.211,89	5.000,00	564,68	14.211,89	0,00	4.435,32	0,00	0,00	13.647,21		
2015	078372	2.1.141.2.10.14 (CORRENTE OPERATIVA) (MEZZI U.E.) SPESA PER PRESTAZIONI PROFESSIONALI E SPECIALISTICHE PER L'ATTUAZIONE DEL PROGETTO CLIMATE CHANGE-R "REDUCTION OF GREEN HOUSE GASES FROM AGRICULTURAL SYSTEM OF EMILIA-ROMAGNA" NELL'AMBITO DEL PROGRAMMA COMUNITARIO LIFE+ (REG. (CE) N. 614/2007; CONTRATTO N. LIFE2/BNV/IT/000404 DEL 27 AGOSTO 2013) - QUOTA U.E. NOTE: NUOVA ISTITUZIONE Direzione Generale: AGRICOLTURA, ECONOMIA ITTICA, ATTIVITA' FANUSITICO-VENATORIE TOTALE CAPITOLO 078372	6.775,91	6.775,91	0,00	6.763,68	12,23	6.775,91	0,00	0,00	6.763,68		
2015	078378	2.1.141.2.10.14 (CORRENTE OPERATIVA) (MEZZI U.E.) SPESA DI RAPPRESENTANZA, ORGANIZZAZIONE EVENTI, PROGETTO CON "PUL.PO." "RESTORING CONNECTIVITY IN PO RIVER BASIN OPENING MIGRATORY ROUTE FOR AMPHIBIENS, MACROBI AND COMUNITARIO LIFE+ (REG. (CE) N. 614/2007; CONTRATTO N. LIFE1/NAV/IT/178 DEL 30 OTTOBRE 2012) - QUOTA U.E. NOTE: NUOVA ISTITUZIONE Direzione Generale: AGRICOLTURA, ECONOMIA ITTICA, ATTIVITA' FANUSITICO-VENATORIE TOTALE CAPITOLO 078378	20.625,00	0,00	0,00	0,00	20.625,00	0,00	0,00	0,00	0,00		
2015	078382	2.1.141.2.10.14 (CORRENTE OPERATIVA) (MEZZI U.E.) SPESA PER PRESTAZIONI PROFESSIONALI E SPECIALISTICHE PER L'ATTUAZIONE DEL PROGETTO HELFOIL "HELPING ENHANCED AGRICULTURE TECHNOLOGIES" NELL'AMBITO DEL PROGRAMMA COMUNITARIO LIFE+ (R EG. (CE) N. 614/2007; CONTRATTO N. LIFE2/BNV/IT/000578 DEL 22 LUGLIO 2013) - QUOTA U.E. NOTE: NUOVA ISTITUZIONE Direzione Generale: AGRICOLTURA, ECONOMIA ITTICA, TOTALE CAPITOLO 078382	20.625,00	0,00	0,00	0,00	20.625,00	0,00	0,00	0,00	0,00		

PARTE I AREA DI INTERVENTO 3 FUNZIONE OBIETTIVO 1





REGIONE EMILIA-ROMAGNA

RENDICONTO GENERALE PER L'ESERCIZIO FINANZIARIO 2015 PARTE SPESA

ESERCIZIO	CAPITOLO	DESCRIZIONE DEL CAPITOLO	MASSA SPENDIBILE (SPESA COMPLESSIVA + R.R. PP. INIZIALI)			SPANZIAMENTO DI CASSA	PASSIVITA' IN CONTRO CONTABILITA' RESIDUI	INTERESSI ASSUMI NELLA SPESA	ECONOMIA DI TERAPIE SPENDIBILI DI COMPETENZA	ECONOMIA DI SPANZIAMENTI DI CASSA	PER INCASSI INIZIALI, PER PERIZIONE RETRIBUTAZIONE	RESIDUI PASSIVI DA RIPORTARE
			TOTALE	di cui competenza	di cui Residui							
		Direzione Generale: AGRICOLTURA, ECONOMIA ITTICA, ATTIVITA' FAUNISTICO-VENATORIE	68.737,14	68.737,14	0,00	68.737,14	68.737,14	0,00	0,00	0,00	0,00	0,00
		TOTALE CAPITOLO U13032	68.737,14	68.737,14	0,00	68.737,14	68.737,14	0,00	0,00	0,00	0,00	0,00
		TOTALE URB 1.3.1.3. 6131	68.737,14	68.737,14	0,00	68.737,14	68.737,14	0,00	0,00	0,00	0,00	0,00
		di cui competenza	68.737,14	68.737,14	0,00	68.737,14	68.737,14	0,00	0,00	0,00	0,00	0,00
		di cui Residui	0,00	0,00	0,00	0,00	0,00	0,00	0,00	0,00	0,00	0,00
URB 1.3.1.3.6140		ITINERARI TURISTICI ENO-GASTRONOMICI										
		2.1.242.3.10.11 (INVESTIMENTO C.A.P.) (MEZZI PROPRI)										
2015	UI290	COMPENSI IN CAPITALE PER LA REALIZZAZIONE DEGLI ITINERARI TURISTICI ENO-GASTRONOMICI DELL'EMILIA-ROMAGNA (ART. 3, L.R. 7 APRILE 2000, N.23 E L.R. 19 MARZO 1992, N.17) ATTIVITA' ENO-GASTRONOMICHE	0,00	0,00	0,00	0,00	0,00	0,00	0,00	0,00	0,00	0,00
		DIREZIONE GENERALE: AGRICOLTURA, ECONOMIA ITTICA, ATTIVITA' FAUNISTICO-VENATORIE	0,00	0,00	0,00	0,00	0,00	0,00	0,00	0,00	0,00	0,00
		TOTALE CAPITOLO UI290	0,00	0,00	0,00	0,00	0,00	0,00	0,00	0,00	0,00	0,00
URB 1.3.1.3.6200		SVILUPPO E VALORIZZAZIONE DELLE RISORSE FORESTALI										
		2.1.234.3.10.11 (INVESTIMENTO C.A.P.) (MEZZI PROPRI)										
2015	UI4070	INTERVENTI PER LA FORESTAZIONE ED IL MIGLIORAMENTO AGRO-SILVO-PASTORALE DEL PATRIMONIO FORESTALE REGIONALE NONCHE' PER LA ESERCIZIONE DI OPERE DI SISTEMAZIONE N.5) DI OLICIA E FORESTALI (ART. 24, L.R. 24 GENNAIO 1979), DIREZIONE GENERALE: AMBIENTE E DIFESA DEL SUOLO E DELLA COSTA	0,00	0,00	0,00	0,00	0,00	0,00	0,00	0,00	0,00	0,00
		DIREZIONE GENERALE: AMBIENTE E DIFESA DEL SUOLO E DELLA COSTA	0,00	0,00	0,00	0,00	0,00	0,00	0,00	0,00	0,00	0,00
		TOTALE CAPITOLO UI4070	0,00	0,00	0,00	0,00	0,00	0,00	0,00	0,00	0,00	0,00
2015	UI4072	INTERVENTI DI RIMBOSCHIMENTO E REALIZZAZIONE DI OPERE DI MIGLIORAMENTO DEI BOSCHI ESISTENTI (ART. 4, COMMA 6, D.LGS. 18 MAGGIO 2001, N.227 E ART. 34, COMMA 7, L.R.22 DICEMBRE 2001, N.227 E ART. 7, L.R.22 DICEMBRE 2011, DIREZIONE GENERALE: AMBIENTE E DIFESA DEL SUOLO E DELLA COSTA	107.355,07	32.206,52	0,00	0,00	0,00	0,00	107.355,07	32.206,52	0,00	0,00
		DIREZIONE GENERALE: AMBIENTE E DIFESA DEL SUOLO E DELLA COSTA	107.355,07	32.206,52	0,00	0,00	0,00	107.355,07	32.206,52	0,00	0,00	0,00
		TOTALE CAPITOLO UI4072	107.355,07	32.206,52	0,00	0,00	0,00	107.355,07	32.206,52	0,00	0,00	0,00
2015	UI4074	2.1.238.3.10.11 (INVESTIMENTO C.A.P.) (ALTRI VINCOLI)										
2014	UI4074	6.1.238.3.10.11 (INVESTIMENTO C.A.P.) (ALTRI VINCOLI)	210.000,00	106.241,10	0,00	0,00	42.000,00	168.000,00	106.241,10	0,00	0,00	42.000,00
		16 DELLA R. 29 MARZO 1993, N.117) PER	207.517,80	0,00	0,00	0,00	0,00	0,00	0,00	0,00	0,00	
		ALL'ART.3 DELLA L.R. 23 DICEMBRE 2011, N.24, PER										
		INTERVENTI DI RIMBOSCHIMENTO, DI RIEQUILIBRIO										
		DEI BOSCHI ESISTENTI E ATTIVITA' ENO-GASTRONOMICHE										
		2001, N. 227 E ART.34, COMMA 7, L.R. 22 DICEMBRE 2011, N.211).										
		DIREZIONE GENERALE: AMBIENTE E DIFESA DEL SUOLO E DELLA COSTA	210.000,00	106.241,10	0,00	0,00	42.000,00	168.000,00	106.241,10	0,00	0,00	42.000,00
		TOTALE CAPITOLO UI4074	417.517,80	106.241,10	0,00	0,00	42.000,00	168.000,00	106.241,10	0,00	0,00	42.000,00
URB 1.3.1.3.6210		MANUTENZIONE DEL PATRIMONIO FORESTALE										
		2.1.210.3.10.11 (INVESTIMENTO C.A.P.) (MEZZI PROPRI)										
2015	UI4425	SPESA PER LA MANUTENZIONE STRAORDINARIA DEL PATRIMONIO FORESTALE (ART. 29 MARZO 1993, N.117)	306.450,00	387.858,13	115.000,00	210.194,66	96.255,34	110.850,00	192.991,87	0,00	0,00	95.194,66
2014	UI4425	SPESA PER LA MANUTENZIONE STRAORDINARIA DEL PATRIMONIO FORESTALE (ART. 29 MARZO 1993, N.117)	306.450,00	387.858,13	115.000,00	210.194,66	96.255,34	110.850,00	192.991,87	0,00	0,00	95.194,66
2013	UI4425	SPESA PER LA MANUTENZIONE STRAORDINARIA DEL PATRIMONIO FORESTALE (ART. 29 MARZO 1993, N.117)	100.000,00	0,00	0,00	0,00	0,00	0,00	0,00	0,00	0,00	0,00
2012	UI4425	SPESA PER LA MANUTENZIONE STRAORDINARIA DEL PATRIMONIO FORESTALE (ART. 29 MARZO 1993, N.117)	175.000,00	0,00	0,00	0,00	0,00	0,00	0,00	0,00	0,00	0,00
		DIREZIONE GENERALE: AMBIENTE E DIFESA DEL SUOLO E DELLA COSTA	175.000,00	0,00	0,00	0,00	0,00	0,00	0,00	0,00	0,00	0,00
		TOTALE CAPITOLO UI4425	681.450,00	387.858,13	277.008,13	210.194,66	96.255,34	110.850,00	192.991,87	0,00	0,00	115.194,66
		TOTALE URB 1.3.1.3. 6210	681.450,00	387.858,13	277.008,13	210.194,66	96.255,34	110.850,00	192.991,87	0,00	0,00	115.194,66
		di cui competenza	681.450,00	387.858,13	277.008,13	210.194,66	96.255,34	110.850,00	192.991,87	0,00	0,00	115.194,66
		di cui Residui	375.000,00	0,00	162.008,13	0,00	0,00	0,00	0,00	0,00	0,00	20.000,00
URB 1.3.1.3.6212		MANUTENZIONE STRAORDINARIA DEL PATRIMONIO FORESTALE										
		2.1.210.3.10.11 (INVESTIMENTO C.A.P.) (MEZZI PROPRI)										
2015	UI4427	SPESA PER LA MANUTENZIONE STRAORDINARIA DEL PATRIMONIO FORESTALE REGIONALE E DELLE STRUTTURE ADIBITE A VIVAI FORESTALI (ART. 29 MARZO 1993, N.117)	218.010,84	218.010,84	196.118,15	196.365,00	21.645,84	21.892,69	0,00	0,00	0,00	246,85
		DIREZIONE GENERALE: AMBIENTE E DIFESA DEL SUOLO E DELLA COSTA	218.010,84	218.010,84	196.118,15	196.365,00	21.645,84	21.892,69	0,00	0,00	0,00	246,85
		TOTALE URB 1.3.1.3. 6212	218.010,84	218.010,84	196.118,15	196.365,00	21.645,84	21.892,69	0,00	0,00	0,00	246,85
		TOTALE URB 1.3.1.3. 6210	681.450,00	387.858,13	277.008,13	210.194,66	96.255,34	110.850,00	192.991,87	0,00	0,00	115.194,66
		di cui competenza	681.450,00	387.858,13	277.008,13	210.194,66	96.255,34	110.850,00	192.991,87	0,00	0,00	115.194,66
		di cui Residui	375.000,00	0,00	162.008,13	0,00	0,00	0,00	0,00	0,00	0,00	20.000,00



REGIONE EMILIA-ROMAGNA		RENDICONTO GENERALE PER L'ESERCIZIO FINANZIARIO 2015										PARTE SPESA	
BANCA SPENDITE (SPESA CAPITALE + R.R. PP. INIZIALI)	SPANDIMENTO DI CASSA	PAIAMENTI IN CONTO CORRENTE E RESIDUI	INTERESSI ASSUMI NELLA SPESA	ESBORSI SU C/COMPETENZA	ESBORSI SU C/CASSA	PER INCASSI STRAORDINARI PER PERSECUZIONE	RESIDUI PASSIVI DA RIPORTARE						
DESCRIZIONE DEL CAPITOLO	AMMONTARE	AMMONTARE	AMMONTARE	AMMONTARE	AMMONTARE	AMMONTARE	AMMONTARE	AMMONTARE	AMMONTARE	AMMONTARE	AMMONTARE	AMMONTARE	
2012 U1632	Direzione Generale: AMBIENTE E DIFESA DEL SUOLO E DELLA COSTA	261.000,00	0,00	256.946,98	0,00	0,00	0,00	2.053,02	0,00	0,00	0,00	0,00	
	TOTALE CAPITOLO U1632	2.787.975,22	1.459.626,01	955.673,17	713.406,60	345.585,01	505.952,84	901.240,62	0,00	0,00	0,00	587.476,42	
	TOTALE URB 1.3.1.3. 6310	2.787.975,22	1.459.626,01	955.673,17	713.406,60	345.585,01	505.952,84	901.240,62	0,00	0,00	0,00	587.476,42	
	di cui Competenza	1.058.991,61	1.459.626,01	125.930,18	713.406,60	345.585,01	505.952,84	901.240,62	0,00	0,00	0,00	587.476,42	
	di cui Residui	1.728.983,61	0,00	827.742,99	0,00	0,00	0,00	0,00	0,00	0,00	0,00	0,00	
URB 1.3.1.3.6380	SERVIZIO FITOSANITARIO REGIONALE - RISORSE SPERIMENTALI												
	2.1.235.3.10.10 (INVESTIMENTO CAP.) (MEZZI STRAORDINARI)												
2015 U18177	ACQUISTO DI ATTREZZATURE E ALTRI BENI PER LE ATTIVITA' DEL SERVIZIO FITOSANITARIO REGIONALE RELATIVE ALLA DIFESA DELLE COLTURE AGRARIE E FORESTALI (D.LGS. 19 FEBBRAIO 2005, N.14; DIRETTIVE 2000/29/CE, N.3, R.R. 17 GIUGNO 1997, N.143) - MEZZI STRAORDINARI	21.431,82	54.120,76	0,00	19.591,98	1.839,84	21.424,76	0,00	0,00	0,00	0,00	19.591,98	
2014 U18177	ATTIVITA' FITOSANITARIA REGIONALE - ECONOMIA ITTICA, ATTIVITA' FANISTICO-VEGETARIE	32.696,00	0,00	32.696,00	0,00	0,00	0,00	0,00	0,00	0,00	0,00	0,00	
	TOTALE CAPITOLO U18177	54.127,82	54.120,76	32.696,00	19.591,98	1.839,84	21.424,76	0,00	0,00	0,00	0,00	19.591,98	
URB 1.3.1.3.6405	AGENZIA REGIONALE PER LE PROCAZIONI IN AGRICOLTURA (AGREVA) - SPECIFICHE ATTIVITA'												
	2.1.235.3.10.10 (INVESTIMENTO CAP.) (MEZZI PROPRII)												
2015 U18302	CONTRIBUTO STRAORDINARIO ALL'AGENZIA REGIONALE PER LE PROCAZIONI IN AGRICOLTURA (AGREVA) - SPECIFICHE ATTIVITA' (ART.10 COMMA 1, LETT. C), L.R. 23 LUGLIO 2001, N.21 E SUCC. MOD.)	1.873.487,51	2.513.487,51	1.850.000,00	1.850.000,00	23.487,51	23.487,51	0,00	0,00	0,00	0,00	0,00	
2014 U18302	CONTRIBUTO STRAORDINARIO ALL'AGENZIA REGIONALE PER LE PROCAZIONI IN AGRICOLTURA (AGREVA) - SPECIFICHE ATTIVITA' (ART.10 COMMA 1, LETT. C), L.R. 23 LUGLIO 2001, N.21 E SUCC. MOD.)	640.000,00	0,00	640.000,00	0,00	0,00	0,00	0,00	0,00	0,00	0,00	0,00	
	TOTALE CAPITOLO U18302	2.513.487,51	2.513.487,51	2.490.000,00	1.850.000,00	23.487,51	23.487,51	0,00	0,00	0,00	0,00	0,00	
	TOTALE URB 1.3.1.3. 6405	2.513.487,51	2.513.487,51	2.490.000,00	1.850.000,00	23.487,51	23.487,51	0,00	0,00	0,00	0,00	0,00	
	di cui Competenza	1.873.487,51	2.513.487,51	1.850.000,00	1.850.000,00	23.487,51	23.487,51	0,00	0,00	0,00	0,00	0,00	
	di cui Residui	640.000,00	0,00	640.000,00	0,00	0,00	0,00	0,00	0,00	0,00	0,00	0,00	
URB 1.3.1.3.6407	AGENZIA REGIONALE PER LE PROCAZIONI IN AGRICOLTURA (AGREVA) - SPECIFICHE ATTIVITA' FANISTICO-VEGETARIE												
	2.1.235.3.10.10 (INVESTIMENTO CAP.) (MEZZI STRAORDINARI)												
2015 U18304	EROGAZIONI IN AGRICOLTURA (AGREVA) PER SPECIFICHE ATTIVITA' (ART. 10, COMMA 1, LETT. C), L.R. 23 LUGLIO 2001, N.21 E SUCC. MOD.; D.LGS. 4 GIUGNO 1997, N.143) - ATTIVITA' FANISTICO-VEGETARIE	0,00	0,00	0,00	0,00	0,00	0,00	0,00	0,00	0,00	0,00	0,00	
	TOTALE CAPITOLO U18304	0,00	0,00	0,00	0,00	0,00	0,00	0,00	0,00	0,00	0,00	0,00	
	TOTALE URB 1.3.1.3. 6407	0,00	0,00	0,00	0,00	0,00	0,00	0,00	0,00	0,00	0,00	0,00	
	di cui Competenza	0,00	0,00	0,00	0,00	0,00	0,00	0,00	0,00	0,00	0,00	0,00	
	di cui Residui	0,00	0,00	0,00	0,00	0,00	0,00	0,00	0,00	0,00	0,00	0,00	
URB 1.3.1.3.6412	PROGRAMMA DI SVILUPPO RURALE 2007-2013 INTERVENTI IN CAMPAGNE												
	2.1.235.3.10.10 (INVESTIMENTO CAP.) (MEZZI PROPRII)												
2015 U18410	TRASFERIMENTI ALL'ORGANISMO PAGATORE RICONOSCIUTO DALLA CE DELLA QUOTA DI FINANZIAMENTO REGIONALE DELLE MISURE STRUTTURALI DI SVILUPPO RURALE 2007-2013 INTERVENTI IN CAPITALE (REG. CE 1280/2005 E 1698/2005; L.R. 6 AGOSTO 1999, N. 20)	0,00	0,00	0,00	0,00	0,00	0,00	0,00	0,00	0,00	0,00	0,00	
	TOTALE CAPITOLO U18410	0,00	0,00	0,00	0,00	0,00	0,00	0,00	0,00	0,00	0,00	0,00	
	TOTALE URB 1.3.1.3. 6412	0,00	0,00	0,00	0,00	0,00	0,00	0,00	0,00	0,00	0,00	0,00	
	TOTALE CAPITOLO U18415	0,00	0,00	0,00	0,00	0,00	0,00	0,00	0,00	0,00	0,00	0,00	

PARTE I AREA DI INTERVENTO 3 FUNZIONE OBIETTIVO 1

78

## REGIONE EMILIA-ROMAGNA

## RENDICONTO GENERALE PER L'ESERCIZIO FINANZIARIO 2015

## PARTE SPESA

ESERCIZIO	CAPITOLO	DESCRIZIONE DEL CAPITOLO	ANSA SPENDITE (SPESA CORRENTE + R.R. PP. INIZIALI)	SPANZIAMENTO DI CASSA	PAIAMENTI IN CONTRO COMPTENZA E RESIDUI	INTERESSI ASSUNTI NELLO ESERCIZIO	ECCESSIONE DI IMPEGNI ESERCIZIANTI DI SPANZIAMENTI DI CASSA	ELIMINAZIONI DEI RESIDUI PER INSISTENZA, PER PERSECUZIONE RIMBORSI	RESIDUI PASSIVI DA RIFORMARE
2015	U18417	2.1.235.3.10.10 (INVESTIMENTO CAP.) (MEZZI PROPRI) TRASFERIMENTO ALL'AGENZIA REGIONALE PER LE REGIONI IN AGRICOLTURA ( AGRERA ) PER L'EMILIA - ROMAGNA, PER IL PROGRAMMA DI SVILUPPO RURALE 2014-2020, PER IL PROGRAMMA DI SVILUPPO RURALE 2014-2020, PER IL MIGLIORAMENTO DELL'EFFICIENZA IRRIGAZIONE DELLE IMPRESSE AGRICOLE. INTERVENTI IN CAPITALE (REG. CE 1290/2005 E 1698/2005). Attività finanziarie, agricoltura, economia ittica, attività finanziarie-venatorie	0,00	0,00	0,00	0,00	0,00	0,00	0,00
		TOTALE CAPITOLO U18417	0,00	0,00	0,00	0,00	0,00	0,00	0,00
		TOTALE U1.3.1.3. 6418	0,00	0,00	0,00	0,00	0,00	0,00	0,00
2015	U18420	2.1.235.3.10.10 (INVESTIMENTO CAP.) (MEZZI PROPRI) TRASFERIMENTI ALL'ORGANISMO PAGATORE, RICOSEGUIMENTO DALLA UE, DELLA QUOTA DI COFINANZIAMENTO REGIONALE DELLE MISURE COMPRESSE NEL PROGRAMMA DI SVILUPPO RURALE 2014-2020, PER IL REG. (UE) 1303/2013 E 1305/2013. Direzioni generali: AGRICOLTURA, ECONOMIA ITTICA, ATTIVITA' FINANZIARIE-VENTATORIE	36.050.000,00	29.000.000,00	29.000.000,00	29.000.000,00	0,00	7.050.000,00	0,00
2014	U18420	TOTALE CAPITOLO U18420	43.100.000,00	29.000.000,00	29.000.000,00	29.000.000,00	0,00	7.050.000,00	0,00
		TOTALE U1.3.1.3. 6418	43.100.000,00	29.000.000,00	29.000.000,00	29.000.000,00	0,00	7.050.000,00	0,00
		di cui Competenza	36.050.000,00	29.000.000,00	29.000.000,00	29.000.000,00	0,00	7.050.000,00	0,00
		di cui Residui	7.050.000,00	0,00	0,00	0,00	0,00	0,00	0,00
2015	U19449	1.1.210.3.10.10 (CAPITALE) (ALTRI VINCOLI) SPESA PER IL RIRISTORO DELLE OPERE PUBBLICHE DI INTERESSE DI BENEFICIA MONTANA DANNEGGIATE DA AVERSINIA* ATMOSFERICHE O CALAMITA' NATURALI RICOSEGUITE ECCEZIONALI (ART. 3, COMA 3, LETT. B) DELLA LEGGE 185/1992 ABBOGGATA, D.L. 13/9/2002, N. 200 CONVERTITO NELLA L. 19/11/2002, N. 256, 19/02/2002, N. 48 23/6/2003, D.L. 28/7/2005, N. 22 CONVERTITO NELLA L. 29/4/2005, N. 71) - QUOTA DELL'APERTURA DI CREDITO DELLA Direzioni generali: AMBIENTE E DIFESA DEL SUOLO E DELLA COSTA	23,53	3.399,37	0,00	0,00	0,00	23,53	0,00
2014	U19449	TOTALE CAPITOLO U19449	3.423,53	3.399,37	3.399,37	0,00	23,53	0,00	
		TOTALE U1.3.1.3. 6445	3.423,53	3.399,37	3.399,37	0,00	23,53	0,00	
		di cui Competenza	23,53	3.399,37	0,00	0,00	23,53	0,00	
		di cui Residui	3.400,00	0,00	3.399,37	0,00	0,00	0,00	
2015	U19453	1.1.210.3.10.10 (CAPITALE) (MEZZI STATO) SPESA PER IL RIRISTORO DELLE OPERE PUBBLICHE DI INTERESSE DI BENEFICIA MONTANA DANNEGGIATE DA AVERSINIA* ATMOSFERICHE O CALAMITA' NATURALI RICOSEGUITE ECCEZIONALI (ART. 3, COMA 3, LETT. B) DELLA LEGGE 185/1992 ABBOGGATA, D.L. 13/9/2002, N. 200 CONVERTITO NELLA L. 19/11/2002, N. 256, 19/02/2002, N. 48 23/6/2003, D.L. 28/7/2005, N. 22 CONVERTITO NELLA L. 29/4/2005, N. 71) - MEZZI STATALI Direzioni generali: AMBIENTE E DIFESA DEL SUOLO E DELLA COSTA	0,00	4.250,00	0,00	0,00	0,00	0,00	0,00
2014	U19453	TOTALE CAPITOLO U19453	4.250,00	4.250,00	4.250,00	0,00	0,00	0,00	
		TOTALE U1.3.1.3. 6446	4.250,00	4.250,00	4.250,00	0,00	0,00	0,00	
		di cui Competenza	0,00	4.250,00	0,00	0,00	0,00	0,00	
		di cui Residui	4.250,00	0,00	4.250,00	0,00	0,00	0,00	
2015	U19476	1.1.233.3.10.10 (INVESTIMENTO CAP.) (MEZZI STATO) SPESA PER IL RIRISTORO DELLE OPERE PUBBLICHE DI INTERESSE DI BENEFICIA MONTANA DANNEGGIATE DA AVERSINIA* ATMOSFERICHE O CALAMITA' NATURALI RICOSEGUITE ECCEZIONALI (ART. 3, COMA 3, LETT. B) DELLA LEGGE 185/1992 ABBOGGATA, D.L. 13/9/2002, N. 200 CONVERTITO NELLA L. 19/11/2002, N. 256, 19/02/2002, N. 48 23/6/2003, D.L. 28/7/2005, N. 22 CONVERTITO NELLA L. 29/4/2005, N. 71) - MEZZI STATALI Direzioni generali: AMBIENTE E DIFESA DEL SUOLO E DELLA COSTA	2.963.991,77	2.963.991,77	0,00	0,00	0,00	2.963.991,77	0,00
		TOTALE CAPITOLO U19476	2.963.991,77	2.963.991,77	0,00	0,00	2.963.991,77	0,00	
		TOTALE U1.3.1.3. 6450	2.963.991,77	2.963.991,77	0,00	0,00	2.963.991,77	0,00	
		di cui Competenza	0,00	2.963.991,77	0,00	0,00	0,00	0,00	
		di cui Residui	2.963.991,77	0,00	2.963.991,77	0,00	0,00	0,00	
2015	U19476	1.1.233.3.10.10 (INVESTIMENTO CAP.) (MEZZI STATO) SPESA PER IL RIRISTORO DELLE OPERE PUBBLICHE DI INTERESSE DI BENEFICIA MONTANA DANNEGGIATE DA AVERSINIA* ATMOSFERICHE O CALAMITA' NATURALI RICOSEGUITE ECCEZIONALI (ART. 3, COMA 3, LETT. B) DELLA LEGGE 185/1992 ABBOGGATA, D.L. 13/9/2002, N. 200 CONVERTITO NELLA L. 19/11/2002, N. 256, 19/02/2002, N. 48 23/6/2003, D.L. 28/7/2005, N. 22 CONVERTITO NELLA L. 29/4/2005, N. 71) - MEZZI STATALI Direzioni generali: AMBIENTE E DIFESA DEL SUOLO E DELLA COSTA	2.963.991,77	2.963.991,77	0,00	0,00	0,00	2.963.991,77	0,00
		TOTALE CAPITOLO U19476	2.963.991,77	2.963.991,77	0,00	0,00	2.963.991,77	0,00	
		TOTALE U1.3.1.3. 6450	2.963.991,77	2.963.991,77	0,00	0,00	2.963.991,77	0,00	
		di cui Competenza	0,00	2.963.991,77	0,00	0,00	0,00	0,00	
		di cui Residui	2.963.991,77	0,00	2.963.991,77	0,00	0,00	0,00	

PARTE I AREA DI INTERVENTO 3 FUNZIONE OBIETTIVO 1

28-7-2016 - BOLLETTINO UFFICIALE DELLA REGIONE EMILIA-ROMAGNA - PARTE PRIMA - N. 235.1

REGIONE EMILIA-ROMAGNA											
RENDICONTO GENERALE PER L'ESERCIZIO FINANZIARIO 2015											
PARTE SPESA											
BESCRIZIONE DEL CAPITOLO	ANNA SPENDIBILE (SPESA COMPENSA + R.R. P.I. INIZIALI)	SPANZIAMENTO DI CASSA	PAAGMENTI IN CONTO COMPENSA E RESIDUI	INTERESSI ASSENTI NELLA SPESA	ESPERIENZE DI SPESA SU STATO	ESPERIENZE DI SPESA SU STATO	ESPERIENZE DI SPESA SU STATO	ESPERIENZE DI SPESA SU STATO	ESPERIENZE DI SPESA SU STATO	ESPERIENZE DI SPESA SU STATO	ESPERIENZE DI SPESA SU STATO
BESCRIZIONE DEL CAPITOLO											
SPINALI											
Direzioe Generale: AGRICOLTURA, ECONOMIA ITTICA,											
ATTIVITA' FAUNISTICO-VENATORIE											
TOTALE CAPITOLO 019476 2.963.991,77 2.963.991,77 0,00 2.963.991,77 0,00 2.963.991,77 0,00 2.963.991,77 0,00 2.963.991,77											
2015	019478										
1.1.243.7.10.10 (CAPITALE) (MEZZI STATO)											
CONTRIBUTI IN C/INVESTIRE ATTUALIZZATI											
AZIENDE AGRICOLE COLTIVE DA ECCEZIONALI AVERSIITA',											
ATMOSFERICHE, SUI PRESTITI QUINQUENNALI PER LE ESIGENZE											
DI ESERCIZIO E PER IL PAGAMENTO DELLE RATE DI OPERAZIONI											
MARZO 2000, N.102, D.LGS. 18 APRILE 2008, N.82 E ART. 16 L. 27 MARZO 2001, N.122) - MEZZI STATALI											
Direzioe Generale: AGRICOLTURA, ECONOMIA ITTICA,											
ATTIVITA' FAUNISTICO-VENATORIE											
TOTALE CAPITOLO 019478 217.385,01 217.385,01 51.968,15 49.713,86 155.416,86 155.416,86 98.642,07 98.642,07 143.483,22 0,00 98.642,07											
2015	019480										
1.1.233.3.10.10 (INVESTIMENTO CAP.) (MEZZI STATO)											
CONTRIBUTI IN CONTO CAPITALE PER IL RIPRISTINO DELLE											
STRUTTURE AZIENDALI E PER LA RICOSTITUZIONE DELLE SCORTE											
PER LE AZIENDE AGRICOLE COLTIVE DA ECCEZIONALI AVERSIITA',											
ECCEZIONALI (ART. 5, COMMA 3, D.LGS. 23 MARZO 2004, N.102; D.LGS. 18 APRILE 2008, N.82) - MEZZI STATALI											
Direzioe Generale: AGRICOLTURA, ECONOMIA ITTICA,											
ATTIVITA' FAUNISTICO-VENATORIE											
TOTALE CAPITOLO 019480 98.642,07 98.642,07 0,00 0,00 0,00 0,00 98.642,07 98.642,07 0,00 0,00 98.642,07											
2015	019482										
1.1.233.3.10.10 (INVESTIMENTO CAP.) (MEZZI STATO)											
CONTRIBUTI PER IL RIPRISTINO DELLE INFRASTRUTTURE											
PER LE AZIENDE AGRICOLE COLTIVE DA ECCEZIONALI AVERSIITA',											
ECCEZIONALI (ART. 5, COMMA 3, D.LGS. 23 MARZO 2004, N.102; D.LGS. 18 APRILE 2008, N.82) - MEZZI STATALI											
Direzioe Generale: AGRICOLTURA, ECONOMIA ITTICA,											
ATTIVITA' FAUNISTICO-VENATORIE											
TOTALE CAPITOLO 019482 0,00 0,00 0,00 0,00 0,00 0,00 0,00 0,00 0,00 0,00 0,00											
TOTALE UFB 1.3.1.3. 6460 3.280.018,85 3.280.018,85 51.968,15 3.112.347,70 155.416,86 3.228.050,70 0,00 3.062.633,84											
di cui Competenza 3.277.764,56 3.280.018,85 49.713,86 3.112.347,70 155.416,86 3.228.050,70 0,00 3.062.633,84											
di cui Residui 2.254,29 0,00 2.254,29 0,00 0,00 0,00 0,00 0,00 0,00											
UFB 1.3.1.3.6460 RIPRISTINO OPERE DI BONIFICA DANNEGGIATE DA CALAMITA', NATURALI E DA AVERSIITA' ATMOSFERICHE - RISORSE STATALI											
2015	019484										
1.1.210.3.10.10 (CAPITALE) (MEZZI STATO)											
SPESA PER IL RIPRISTINO DELLE OPERE PUBLICHE DI											
BONIFICA E DI BONIFICA MONTANA, DANNEGGIATE DA											
RIFORMAZIONE DEL SUOLO, RIFORMAZIONE DEL SUOLO, RIFORMAZIONE											
RICOSCILTE ECCEZIONALI (ART. 1, COMMA 3, LETT. B), L.15/10/1981, N.590) - MEZZI STATALI.											
Direzioe Generale: AMBIENTE E DIFESA DEL SUOLO E DELLA											
COSTA											
TOTALE CAPITOLO 019484 390.757,99 210.899,44 210.899,44 142.230,71 36.375,33 0,00 143.483,22 0,00 0,00											
2015	019488										
1.1.210.3.10.10 (CAPITALE) (MEZZI STATO)											
SPESA PER IL RIPRISTINO DELLE OPERE PUBLICHE DI											
BONIFICA E DI BONIFICA MONTANA, DANNEGGIATE DA											
RIFORMAZIONE DEL SUOLO, RIFORMAZIONE DEL SUOLO, RIFORMAZIONE											
RICOSCILTE ECCEZIONALI (ART. 1, COMMA 3, LETT. B), L.15/10/1981, N.590) - MEZZI STATALI.											
Direzioe Generale: AMBIENTE E DIFESA DEL SUOLO E DELLA											
COSTA											
TOTALE CAPITOLO 019488 178.606,04 210.899,44 210.899,44 142.230,71 36.375,33 0,00 143.483,22 0,00 0,00											
di cui Competenza 177.192,01 210.899,44 210.899,44 142.230,71 36.375,33 0,00 143.483,22 0,00 0,00											
di cui Residui 74.399,94 0,00 74.399,94 0,00 0,00 0,00 0,00 0,00 0,00											
2015	019494										
1.1.210.3.10.10 (CAPITALE) (MEZZI STATO)											
SPESA PER IL RIPRISTINO DELLE OPERE PUBLICHE DI											
BONIFICA E DI BONIFICA MONTANA, DANNEGGIATE DA											
RIFORMAZIONE DEL SUOLO, RIFORMAZIONE DEL SUOLO, RIFORMAZIONE											
RICOSCILTE ECCEZIONALI (ART. 1, COMMA 3, LETT. B), L.15/10/1981, N.590) - MEZZI STATALI.											
Direzioe Generale: AMBIENTE E DIFESA DEL SUOLO E DELLA											
COSTA											
TOTALE CAPITOLO 019494 31.368,98 31.368,98 31.368,98 0,00 0,00 0,00 0,00 0,00 0,00 0,00											
di cui Competenza 31.368,98 31.368,98 31.368,98 0,00 0,00 0,00 0,00 0,00 0,00											
di cui Residui 0,00 0,00 0,00 0,00 0,00 0,00 0,00 0,00 0,00											
UFB 1.3.1.3.6469 INTERVENTI A SOSTEGNO DELLE AZIENDE AGRICOLE											
2.1.243.3.10.10 (INVESTIMENTO CAP.) (MEZZI PROPRI)											
CONTRIBUTI IN FAVORE DI COOPERATIVE DI GARANZIA E DI											
LAVORAZIONE E DEL FONDO RISCHI A DESTINAZIONE DI											
GARANZIA (ART. 1, C.1, LETT. A), L.R. 12 DICEMBRE 1997, N.43)											
TOTALE UFB 1.3.1.3. 6460 428.295,12 240.010,09 242.268,42 142.230,71 42.543,48 741,67 143.483,22 0,00 0,00											
di cui Competenza 184.774,19 240.010,09 142.230,71 142.230,71 42.543,48 741,67 143.483,22 0,00 0,00											
di cui Residui 243.520,93 0,00 100.037,71 0,00 0,00 0,00 0,00 0,00 0,00											
UFB 1.3.1.3.6469 INTERVENTI A SOSTEGNO DELLE AZIENDE AGRICOLE											
2.1.243.3.10.10 (INVESTIMENTO CAP.) (MEZZI PROPRI)											
CONTRIBUTI IN FAVORE DI COOPERATIVE DI GARANZIA E DI											
LAVORAZIONE E DEL FONDO RISCHI A DESTINAZIONE DI											
GARANZIA (ART. 1, C.1, LETT. A), L.R. 12 DICEMBRE 1997, N.43)											
TOTALE UFB 1.3.1.3. 6469 200.000,00 60.000,00 0,00 200.000,00 0,00 60.000,00 0,00 200.000,00											
di cui Competenza 200.000,00 60.000,00 0,00 200.000,00 0,00 60.000,00 0,00 200.000,00											
di cui Residui 0,00 0,00 0,00 0,00 0,00 0,00 0,00 0,00 0,00											

PARTE I AREA DI INTERVENTO 3 FUNZIONE OBIETTIVO 1

REGIONE EMILIA-ROMAGNA		RENDICONTO GENERALE PER L'ESERCIZIO FINANZIARIO 2015										PARTE SPESA	
BANCA	DESCRIZIONE DEL CAPITULO	MASSA SPESIERE (SPESA COMPENSA + R.R. PP. INIZIALI)	SPANZIAMENTO DI CASSA	PAZIANTI IN CONTRO COMPLESSA E RESIDUI	INTERESSI ASSUMI NEGLI ESERCIZI	ESERCIZI DI INTERESSI SPANZIAMENTI DI CASSA	ESERCIZI DI INTERESSI SPANZIAMENTI DI CASSA	PER INTERESSI SPANZIAMENTI PER PERSECUZIONE	RESIDUI PASSIVI DA RIPORTARE				
ESERCIZIO	CAPITULO												
	Direzione Generale: AGRICOLTURA, ECONOMIA ITTICA, ATTIVITA' FAUNISTICO-VENATORIE												
	TOTALE CAPITULO U18347	200.000,00	60.000,00	0,00	200.000,00	0,00	0,00	60.000,00	0,00	0,00	200.000,00		
2015	U18349	2.1.243.3.10.10 (INVESTIMENTO CAP.) (MEZZI PROPRI)	1.500.000,00	1.500.000,00	0,00	1.500.000,00	0,00	1.500.000,00	0,00	0,00	1.500.000,00		
	FINANZIAMENTO PER INTERVENTI DI CONCORSO SULLI INTERESSI SU PRESTITI A BREVE E MEDIO TERMINE CONCESSI ALLE IMPRESA AGRICOLE SOCIE (ARR. 1, COMMA 2, LETT. B), (ARR. 2, COMMA 1, LETT. A), (ARR. 2, COMMA 2, LETT. B), Direzione Generale: AGRICOLTURA, ECONOMIA ITTICA, ATTIVITA' FAUNISTICO-VENATORIE												
	TOTALE CAPITULO U18349	1.500.000,00	1.500.000,00	0,00	1.500.000,00	0,00	0,00	1.500.000,00	0,00	0,00	1.500.000,00		
2015	U18371	2.1.235.3.10.10 (INVESTIMENTO CAP.) (MEZZI PROPRI)	0,00	0,00	0,00	0,00	0,00	0,00	0,00	0,00	0,00		
	FINANZIAMENTO PER INTERVENTI DI CONCORSO SULLI INTERESSI SU PRESTITI A BREVE E MEDIO TERMINE CONCESSI ALLE IMPRESA AGRICOLE SOCIE (ARR. 1, COMMA 2, LETT. B), (ARR. 2, COMMA 1, LETT. A), (ARR. 2, COMMA 2, LETT. B), Direzione Generale: AGRICOLTURA, ECONOMIA ITTICA, ATTIVITA' FAUNISTICO-VENATORIE												
	TOTALE CAPITULO U18371	0,00	0,00	0,00	0,00	0,00	0,00	0,00	0,00	0,00	0,00		
2015	U18352	2.1.243.3.10.10 (INVESTIMENTO CAP.) (MEZZI PROPRI)	1.700.000,00	1.560.000,00	0,00	1.700.000,00	0,00	1.560.000,00	0,00	0,00	1.700.000,00		
	CONTRIBUTI IN FAVORE DI COOPERATIVE DI GARANZIA E DI CONSORZI FIDI E DI CREDITO PER LA FORMAZIONE O L'INTERFERAZIONE DEI FONDI RISCHI E DEL PATRIMONIO DI INTERESSE SU PRESTITI A BREVE E MEDIO TERMINE CONCESSI ALLE IMPRESA AGRICOLE SOCIE (ARR. 1, COMMA 2, LETT. B), (ARR. 2, COMMA 1, LETT. A), (ARR. 2, COMMA 2, LETT. B), Direzione Generale: AGRICOLTURA, ECONOMIA ITTICA, ATTIVITA' FAUNISTICO-VENATORIE												
	TOTALE CAPITULO U18352	1.700.000,00	1.560.000,00	0,00	1.700.000,00	0,00	0,00	1.560.000,00	0,00	0,00	1.700.000,00		
2015	U18354	2.1.243.3.10.10 (INVESTIMENTO CAP.) (MEZZI PROPRI)	0,00	0,00	0,00	0,00	0,00	0,00	0,00	0,00	0,00		
	FINANZIAMENTI ALLE COOPERATIVE DI GARANZIA E AI CONSORZI FIDI E DI CREDITO PER INTERVENTI DI CONCORSO SULLI INTERESSI SU PRESTITI A BREVE E MEDIO TERMINE CONCESSI ALLE IMPRESA AGRICOLE SOCIE (ARR. 1, COMMA 2, LETT. B), (ARR. 2, COMMA 1, LETT. A), (ARR. 2, COMMA 2, LETT. B), Direzione Generale: AGRICOLTURA, ECONOMIA ITTICA, ATTIVITA' FAUNISTICO-VENATORIE												
	TOTALE CAPITULO U18354	0,00	0,00	0,00	0,00	0,00	0,00	0,00	0,00	0,00	0,00		
	TOTALE URB 1.3.1.3. 6471	0,00	0,00	0,00	0,00	0,00	0,00	0,00	0,00	0,00	0,00		
	di cui Competenza	0,00	0,00	0,00	0,00	0,00	0,00	0,00	0,00	0,00	0,00		
	di cui Residui	0,00	0,00	0,00	0,00	0,00	0,00	0,00	0,00	0,00	0,00		
	TOTALE SPESA DI INVESTIMENTO IN CAPITALE	77.619.438,88	46.335.187,98	35.522.094,07	41.214.884,06	22.184.966,23	11.103.093,91	10.296.828,23	0,00	0,00	9.905.550,35		
	di cui Competenza	63.399.850,29	32.326.172,95	2.905.921,12	41.214.884,06	22.184.966,23	11.103.093,91	10.296.828,23	0,00	0,00	8.888.711,11		
	di cui Residui	14.219.588,59	0,00	0,00	0,00	0,00	0,00	0,00	0,00	0,00	1.016.839,24		
	SPESA DI INVESTIMENTO IN ANNUALITA'												
	CONTRIBUTI SU ANNUALITA' NEL SETTORE DELL'AGRICOLTURA												
2015	U18215	2.2.243.4.10.10 (LIMITE D'INTERNO) (MEZZI PROPRI)	10.000,00	10.000,00	1.939,15	10.000,00	1.939,15	10.000,00	0,00	0,00	10.000,00		
	SINGOLE O ASSOCIATE PER REALIZZAZIONE DI INVESTIMENTI IN IMPIANTI PER LA PRODUZIONE DI ENERGIA TERMICA, ELETTRICA E MECCANICA DA FONDI RINNOVABILI, QUOTA A CARICO DELL'AMMINISTRAZIONE (ART. 109).												
	TOTALE SPESA DI INVESTIMENTO IN ANNUALITA'	10.000,00	10.000,00	1.939,15	10.000,00	1.939,15	10.000,00	0,00	0,00	10.000,00			
	di cui Competenza	10.000,00	10.000,00	1.939,15	10.000,00	1.939,15	10.000,00	0,00	0,00	10.000,00			
	di cui Residui	0,00	0,00	0,00	0,00	0,00	0,00	0,00	0,00	0,00			
	TOTALE CAPITULO U18215	10.000,00	10.000,00	1.939,15	10.000,00	1.939,15	10.000,00	0,00	0,00	10.000,00			
	TOTALE URB 1.3.1.4. 6900	10.000,00	10.000,00	1.939,15	10.000,00	1.939,15	10.000,00	0,00	0,00	10.000,00			
	di cui Competenza	10.000,00	10.000,00	1.939,15	10.000,00	1.939,15	10.000,00	0,00	0,00	10.000,00			
	di cui Residui	0,00	0,00	0,00	0,00	0,00	0,00	0,00	0,00	0,00			
	PARTE I AREA DI INTERVENTO 3 FUNZIONE OBIETTIVO 1												

REGIONE EMILIA-ROMAGNA		RENDICONTO GENERALE PER L'ESERCIZIO FINANZIARIO 2015											PARTE SPESA	
ESERCIZIO	CAPITOLO	DESCRIZIONE DEL CAPITOLO	ANSA SPENDITE (SPESA COMUNITARIA + R.R. PP. INIZIALI)	SPANDIMENTO DI CASSA	RACCONTI IN CONTRO CONTABILITÀ E RESIDUI	INTERESSI ASSUNTI NELLA SPESA	RISORSE DI IMPRESA SPENDITE IN COMPETENZA	RISORSE DI IMPRESA SPENDITE SU CASSA	PER INDEBITAMENTO, PER PERSECUZIONE RITRIBUTIVA	RISORSE PASSIVE DA RIFORMARE	RISORSE PASSIVE DA RIFORMARE			
											PER INDEBITAMENTO, PER PERSECUZIONE RITRIBUTIVA	PER PERSECUZIONE RITRIBUTIVA		
Funz. Obiettivo 2 INDUSTRIA - COOPERAZIONE - ARTIGIANATO E PROBLEMI DEL LAVORO														
SEGRE COERENTI OPERATIVE														
URP 1.3.2.2.7120 PROMOZIONE E QUALIFICAZIONE DELLE IMPRESE COOPERATIVE														
2015	U21207	2.1.163.2.10.28 (CORRENTE OPERATIVA) (MEZZI PROPRI)	TOTALE Funzione Obiettivo 1	97.440.585,97	58.285.307,29	44.597.896,45	48.618.573,89	25.716.087,82	13.687.410,84	12.710.207,62	0,00	14.416.394,08		
2014	U21207	INTERVENTI PER IL SOSTEGNO AI "PROGRAMMI INTEGRATI DI SVILUPPO E PROMOZIONE COOPERATIVA"	di cui Competenza	74.334.661,71	58.285.307,29	36.721.728,64	48.618.573,89	25.716.087,82	13.687.410,84	12.710.207,62	0,00	11.896.847,25		
2013	U21207	REALIZZATI DA ASSOCIAZIONI DI RAPPRESENTANZA REGIONALI - COFINANZIAMENTO REGIONALE (ART. 7, L. R. 6 GIUGNO 2006, N.6)	di cui Residui	23.105.924,26	0,00	7.876.169,81	0,00	0,00	0,00	0,00	0,00	2.519.546,83		
2012	U21207	REGIONALI - COFINANZIAMENTO REGIONALE (ART. 7, L. R. 6 GIUGNO 2006, N.6)												
DIREZIONE GENERALE: ATTIVITA' PRODUTTIVE, COMMERCIO, TURISMO														
URP 1.3.2.2.7120														
2.1.162.2.10.28 (CORRENTE OPERATIVA) (MEZZI PROPRI)														
2015	U21209	INTERVENTI PER IL SOSTEGNO AI "PROGRAMMI INTEGRATI DI SVILUPPO E PROMOZIONE COOPERATIVA" REALIZZATI DA ASSOCIAZIONI DI RAPPRESENTANZA REGIONALI - COFINANZIAMENTO REGIONALE (ART. 7, L. R. 6 GIUGNO 2006, N.6)	TOTALE CAPITOLATO U21207	585.900,33	301.206,11	300.900,33	281.000,00	0,00	0,00	281.000,00	0,00	4.000,00		
DIREZIONE GENERALE: ATTIVITA' PRODUTTIVE, COMMERCIO, TURISMO														
URP 1.3.2.2.7130 PIANO ENERGETICO REGIONALE														
2015	U21069	2.1.153.2.10.28 (CORRENTE OPERATIVA) (MEZZI PROPRI)	TOTALE URP 1.3.2.2.7130	866.900,33	301.206,11	300.900,33	281.000,00	0,00	305,78	281.000,00	0,00	285.000,00		
2014	U21069	PER LE ATTIVITA' DI SVILUPPO DEI PROGRAMMI ENERGETICI LOCALI E DI PROMOZIONE DELLE AZIONI DEL PIANO ENERGETICO REGIONALE (ART. 2<(><>> C.2, LETT. C) L.R. 23 DICEMBRE 2004, N.267 AZIONE 7.1 E 7.4 DEL P.T.A.	di cui Competenza	281.000,00	301.206,11	0,00	281.000,00	0,00	305,78	281.000,00	0,00	281.000,00		
2013	U21069	ENERGETICI LOCALI E DI PROMOZIONE DELLE AZIONI DEL PIANO ENERGETICO REGIONALE (ART. 2<(><>> C.2, LETT. C) L.R. 23 DICEMBRE 2004, N.267 AZIONE 7.1 E 7.4 DEL P.T.A.	di cui Residui	585.900,33	0,00	300.900,33	0,00	0,00	0,00	281.000,00	0,00	4.000,00		
DIREZIONE GENERALE: ATTIVITA' PRODUTTIVE, COMMERCIO, TURISMO														
URP 1.3.2.2.7130														
2.1.142.2.10.28 (CORRENTE OPERATIVA) (MEZZI PROPRI)														
2015	U21073	SPESA PER LE ATTIVITA' DI SVILUPPO E PROMOZIONE DELLE AZIONI DEL PIANO ENERGETICO REGIONALE (ART. 2, COMMA 1, LETT. A) E ART. 8, L.R. 23 DICEMBRE 2004, N.267 AZIONE 8.4 P.T.A. 2011/2013)	TOTALE CAPITOLATO U21069	484.500,00	191.450,00	98.000,00	176.000,00	35.000,00	93.450,00	214.000,00	0,00	137.500,00		
2014	U21073	PER LE ATTIVITA' DI SVILUPPO E PROMOZIONE DELLE AZIONI DEL PIANO ENERGETICO REGIONALE (ART. 2, COMMA 1, LETT. A) E ART. 8, L.R. 23 DICEMBRE 2004, N.267 AZIONE 8.4 P.T.A. 2011/2013)	TOTALE CAPITOLATO U21073	195.000,00	393.128,10	47.500,00	175.000,00	20.000,00	187.500,00	0,00	0,00	107.500,00		
2013	U21073	ENERGETICI LOCALI E DI PROMOZIONE DELLE AZIONI DEL PIANO ENERGETICO REGIONALE (ART. 2, COMMA 1, LETT. A) E ART. 8, L.R. 23 DICEMBRE 2004, N.267 AZIONE 8.4 P.T.A. 2011/2013)		201.000,00	0,00	7.000,00	0,00	0,00	0,00	72.000,00	0,00	0,00		
DIREZIONE GENERALE: ATTIVITA' PRODUTTIVE, COMMERCIO, TURISMO														
URP 1.3.2.2.7130														
2.1.141.2.10.28 (CORRENTE OPERATIVA) (MEZZI PROPRI)														
2015	U21079	SPESA PER PRESTAZIONI PROFESSIONALI E SPECIALISTICHE PER ATTIVITA' DI SVILUPPO E PROMOZIONE DELLE AZIONI DEL PIANO ENERGETICO REGIONALE (ART. 2, COMMA 1, LETT. A) E ART. 8, L.R. 23 DICEMBRE 2004, N.267 AZIONE 8.4 P.T.A. 2011/2013)	TOTALE CAPITOLATO U21079	660.000,00	660.000,00	0,00	446.300,05	213.699,95	660.000,00	0,00	0,00	446.300,05		
DIREZIONE GENERALE: ATTIVITA' PRODUTTIVE, COMMERCIO, TURISMO														
URP 1.3.2.2.7130														
2.1.153.2.10.28 (CORRENTE OPERATIVA) (MEZZI PROPRI)														
2015	U21110	CONTRIBUTI A ENTI DELLE AMMINISTRAZIONI LOCALI PER PROGETTI INNOVATIVI IN CAMPO ENERGETICO (ART. 2, COMMA 2, LETT. A) E ART. 8, L.R. 23 DICEMBRE 2004, N.267 AZIONE 8.4 P.T.A. 2011/2013)	TOTALE CAPITOLATO U21110	500.000,00	350.000,00	0,00	0,00	500.000,00	350.000,00	0,00	0,00	0,00		
DIREZIONE GENERALE: ATTIVITA' PRODUTTIVE, COMMERCIO, TURISMO														
URP 1.3.2.2.7130														
2.1.141.2.10.28 (CORRENTE OPERATIVA) (MEZZI PROPRI)														
2015	U21113	SPESA PER DIAGNOSI E PROGETTAZIONE DEGLI INTERVENTI DI QUALIFICAZIONE ENERGETICA DELL'EDILIZIA DEL PATRIMONIO PUBBLICO (L.R. 23 DICEMBRE 2004, N.267 AZIONE 4.1)	TOTALE CAPITOLATO U21113	800.000,00	240.000,00	0,00	0,00	800.000,00	240.000,00	0,00	0,00	0,00		
DIREZIONE GENERALE: ATTIVITA' PRODUTTIVE, COMMERCIO, TURISMO														

PARTE 1 AREA DI INTERVENTO 3 FUNZIONE OBIETTIVO 2

REGIONE EMILIA-ROMAGNA		RENDICONTO GENERALE PER L'ESERCIZIO FINANZIARIO 2015											PARTE SPESA	
BANCA SPENDITE COMUNICAZIONE + R.R. PP. INIZIALI)	SPANZIAMENTO DI CASSA	PARCOURT IN CONTO COMUNICAZIONE RESIDUI	INTERESSI ASSUNTI NELLO ESERCIZIO	ESERCIZIO DI SPANZIAMENTO DI COMUNICAZIONE	ESERCIZIO DI SPANZIAMENTO DI CASSA	PER INDEBITAMENTO, PER PERSECUZIONE RETRIBUTAZIONE	RESIDUI PASSIVI DA RIFORMARE							
ESERCIZIO CAPITOLO	DESCRIZIONE DEL CAPITOLO	MASSA SPENDITE (SPESA COMUNICAZIONE + R.R. PP. INIZIALI)	SPANZIAMENTO DI CASSA	PARCOURT IN CONTO COMUNICAZIONE RESIDUI	INTERESSI ASSUNTI NELLO ESERCIZIO	ESERCIZIO DI SPANZIAMENTO DI COMUNICAZIONE	ESERCIZIO DI SPANZIAMENTO DI CASSA	PER INDEBITAMENTO, PER PERSECUZIONE RETRIBUTAZIONE	RESIDUI PASSIVI DA RIFORMARE					
2015	UZ1119	2.1.141.2.10.28 (CORRENTE OPERATIVA) (MEZZI PROPRI) SPESA PER LA GESTIONE DEI FONDI DI FINANZA AGEVOLATA GESTITI DA INTEREDUCATI FINANZIARI PROGRAMMA ATTIVITA' REGIONALE PER LA PROMOZIONE DEL TURISMO (ART. 19, COMMA 5 E 58, L.R. 21 APRILE 1999, N.3; ARTT. 2 E 11, L.R. 23 DICEMBRE 2004, N.267) NOTE: NUOVA ISTITUZIONE DIREZIONE GENERALE: ATTIVITA' PRODUTTIVE, COMMERCIO, TURISMO	TOTALE CAPITOLO UZ1119	200.000,00	60.000,00	0,00	12.700,20	187.299,80	60.000,00	0,00	0,00	12.700,20		
		TOTALE URB 1.3.2.2. 7130	3.212.628,10	1.894.578,10	303.628,10	810.000,25	1.755.999,75	1.590.980,00	389.000,00	0,00	0,00	764.000,25		
		di cui competenza	2.258.429,00	1.394.328,10	102.376,00	810.000,25	1.755.999,75	1.590.980,00	389.000,00	0,00	0,00	763.980,25		
		di cui Residui	964.200,10	0,00	197.128,10	0,00	0,00	0,00	0,00	0,00	0,00	60.980,00		
URB 1.3.2.2.7131	PIANO ENERGETICO REGIONALE - ALTRE RISORSE VINCOLATE	TOTALE CAPITOLO UZ1115	950.000,00	433.300,00	227.500,00	241.500,00	204.000,00	205.800,00	335.500,00	0,00	0,00	183.000,00		
2015	UZ1115	2.1.153.2.10.28 (CORRENTE OPERATIVA) (ALTRI VINCOLI) COMPENSAZIONI PER LA GESTIONE DEI SERVIZI PUBBLICI ENERGETICI LOCALI E DI PROMOZIONE DELLE AZIONI DEL PIANO ENERGETICO REGIONALE (ART. 2, C.2, LETT. C) L.R. 23 DICEMBRE 2004, N.267; AZIONI 7.1 E 7.4 DEL P.T.A. 2011/2013) DIREZIONE GENERALE: ATTIVITA' PRODUTTIVE, COMMERCIO, TURISMO	TOTALE CAPITOLO UZ1115	950.000,00	433.300,00	227.500,00	241.500,00	204.000,00	205.800,00	335.500,00	0,00	0,00	183.000,00	
2014	UZ1115	TOTALE URB 1.3.2.2. 7131	950.000,00	433.300,00	227.500,00	241.500,00	204.000,00	205.800,00	335.500,00	0,00	0,00	183.000,00		
2012	UZ1115	di cui competenza	464.500,00	433.300,00	76.500,00	241.500,00	204.000,00	205.800,00	335.500,00	0,00	0,00	183.000,00		
		di cui Residui	504.500,00	0,00	151.000,00	0,00	0,00	0,00	0,00	0,00	0,00	0,00		
URB 1.3.2.2.7133	PIANO ENERGETICO REGIONALE - RISORSE STATALI	TOTALE CAPITOLO UZ1059	50.000,00	20.000,00	0,00	5.000,00	45.000,00	20.000,00	0,00	0,00	5.000,00			
2015	UZ1059	2.1.142.2.10.28 (CORRENTE OPERATIVA) (MEZZI STATO) SPESA PER COLLABORAZIONI, STUDI E CONSULENZA AL FINE DELL'ATTUAZIONE DEL PIANO ENERGETICO REGIONALE (ART. 19, COMMA 6 E 8 D.LGS. 31 MARZO 1998, N.112; ART. 2, COMMA 1, L. 13 MARZO 1998, N.46; ART. 8 L.R. 23 DICEMBRE 2004, N.267) MEZZI STATALI DIREZIONE GENERALE: ATTIVITA' PRODUTTIVE, COMMERCIO, TURISMO	TOTALE CAPITOLO UZ1059	50.000,00	20.000,00	0,00	5.000,00	45.000,00	20.000,00	0,00	0,00	5.000,00		
2014	UZ1061	2.1.141.2.10.18 (CORRENTE OPERATIVA) (MEZZI STATO) SPESA PER L'ATTUAZIONE DEL PIANO ENERGETICO REGIONALE (ART. 19, COMMA 6 E 8 D.LGS. 31 MARZO 1998, N.112; ART. 2, COMMA 1, LETT. A) E ART. 8 L. R. 23 DICEMBRE 2004, N.267) - MEZZI STATALI DIREZIONE GENERALE: ATTIVITA' PRODUTTIVE, COMMERCIO, TURISMO	TOTALE CAPITOLO UZ1061	504.427,02	218.638,49	199.945,12	16.673,74	232.991,29	18.693,37	23.427,24	0,00	0,00	48.063,37	
2015	UZ1077	2.1.141.2.10.18 (CORRENTE OPERATIVA) (MEZZI STATO) SPESA PER PRESTAZIONI PROFESSIONALI E SPECIALISTICHE PER L'ATTUAZIONE DEL PIANO ENERGETICO REGIONALE (ART. 19, COMMA 6 E 8 D.LGS. 31 MARZO 1998, N.112; ART. 2, COMMA 1, LETT. A) E ART. 8 L.R. 23 DICEMBRE 2004, N.267) - MEZZI STATALI NOTE: NUOVA ISTITUZIONE DIREZIONE GENERALE: ATTIVITA' PRODUTTIVE, COMMERCIO, TURISMO	TOTALE CAPITOLO UZ1077	0,00	0,00	0,00	0,00	0,00	0,00	0,00	0,00	0,00		
2015	UZ1093	2.1.141.2.10.28 (CORRENTE OPERATIVA) (MEZZI STATO) SPESA PER L'ATTUAZIONE DEL PROGRAMMA REGIONALE DI PROMOZIONE DI DIAGNOSI ENERGETICHE PER IL MIGLIORAMENTO DELL'EFFICIENZA ENERGETICA DEGLI USI FINALI DI ENERGIA NEL SETTORE EDILIZIO (D. LGS. 16 MARZO 1999, N.79) D.M. 12/07/2009 DIREZIONE GENERALE: ATTIVITA' PRODUTTIVE, COMMERCIO, TURISMO	TOTALE CAPITOLO UZ1093	372.524,93	366.229,91	366.229,91	0,00	0,00	0,00	6.295,02	0,00	0,00		
2014	UZ1093	TOTALE URB 1.3.2.2. 7133	564.427,02	238.638,49	199.945,12	21.673,74	277.991,29	38.693,37	23.427,24	0,00	0,00	53.063,37		
2013	UZ1093	di cui competenza	252.429,00	238.638,49	199.945,12	21.673,74	277.991,29	38.693,37	23.427,24	0,00	0,00	52.989,63		
		di cui Residui	312.000,00	0,00	0,00	0,00	0,00	0,00	0,00	0,00	0,00	0,00		

PARTE I AREA DI INTERVENTO 3 FUNZIONE OBIETTIVO 2

83



## REGIONE EMILIA-ROMAGNA

## RENDICONTO GENERALE PER L'ESERCIZIO FINANZIARIO 2015

## PARTE SPESA

ESERCIZIO	CAPITOLO	DESCRIZIONE DEL CAPITOLO	ANSA SPENDIBILE (SPESA COMPENSA + PR. PR. INIZIALI)	SPANDIMENTO DI CASSA	PAGAMENTI IN CONTO CORRENTE E RESIDUI	INTERESSI ASSUMI NELLA SPESA	RISORSE DI IMPRESA SPENDIBILI SU PREVISIONI DI COMPETENZA	RISORSE DI IMPRESA SPENDIBILI SU SPANDIMENTI DI CASSA	PER INCASSI STRAORDINARI PER PERIZIONE RITRIBUZIONE	RESIDUI PASSIVI DA INCASSARE	
2015	U21099	2.1.141.2.10.28 (CORRENTE OPERATIVA) (MEZZI SINCRONIZATI) SEGRE PER L'ATTUAZIONE DEL PROGRAMMA REGIONALE DI PROMOZIONE DI DIAGNOSI ENERGETICHE PER IL MIGLIORAMENTO DELL'EFFICIENZA ENERGETICA DEGLI USI FINALI DI ENERGIA NEL SETTORE URBANO. COFINANZIAMENTO REGIONALE D'INIZIATIVA REGIONALE (ART. 10, COMMI 1, 2, 3 E 4 L.R. 9 FEBBRAIO 2010, N. 1) DIREZIONE GENERALE: ATTIVITA' PRODUTTIVE, COMMERCIO, TURISMO	606.206,57	206.069,01	0,00	127.655,86	478.550,71	125.378,87	0,00	0,00	127.655,86
2013	U21099	2.1.141.2.10.28 (CORRENTE OPERATIVA) (MEZZI SINCRONIZATI) SEGRE PER L'ATTUAZIONE DEL PROGRAMMA REGIONALE DI PROMOZIONE DI DIAGNOSI ENERGETICHE PER IL MIGLIORAMENTO DELL'EFFICIENZA ENERGETICA DEGLI USI FINALI DI ENERGIA NEL SETTORE URBANO. COFINANZIAMENTO REGIONALE D'INIZIATIVA REGIONALE (ART. 10, COMMI 1, 2, 3 E 4 L.R. 9 FEBBRAIO 2010, N. 1) DIREZIONE GENERALE: ATTIVITA' PRODUTTIVE, COMMERCIO, TURISMO	80.690,14	0,00	80.690,14	0,00	0,00	0,00	0,00	0,00	0,00
		TOTALE CAPITOLATO U21099	686.896,71	206.069,01	80.690,14	127.655,86	478.550,71	125.378,87	0,00	0,00	127.655,86
		TOTALE URB 1.3.2.2. 7150	1.059.421,64	572.298,92	446.920,05	127.655,86	478.550,71	125.378,87	6.295,02	0,00	127.655,86
		di cui competenza	606.206,57	572.298,92	0,00	127.655,86	478.550,71	125.378,87	0,00	0,00	127.655,86
		di cui Residuali	453.215,07	0,00	446.920,05	0,00	0,00	0,00	6.295,02	0,00	0,00
URB 1.3.2.2.7150		COMMISSIONI REGIONALI PER L'ARTIGIANATO - ATTIVITA' PRODUTTIVE	0,00	0,00	0,00	0,00	0,00	0,00	0,00	0,00	0,00
2015	U21704	2.1.143.2.10.23 (CORRENTE OPERATIVA) (MEZZI PROPRI) CONTRIBUTI A IMPRESSE PER PROGETTI PROMOZIONALI DI CUI ALL'ART. 56, COMMI 4 E 5 (ART. 18, COMMA 2, LETT. C), L.R. 9 FEBBRAIO 2010, N. 1) DIREZIONE GENERALE: ATTIVITA' PRODUTTIVE, COMMERCIO, TURISMO	0,00	0,00	0,00	0,00	0,00	0,00	0,00	0,00	0,00
		TOTALE CAPITOLATO U21704	0,00	0,00	0,00	0,00	0,00	0,00	0,00	0,00	0,00
		TOTALE URB 1.3.2.2. 7150	0,00	0,00	0,00	0,00	0,00	0,00	0,00	0,00	0,00
		di cui competenza	0,00	0,00	0,00	0,00	0,00	0,00	0,00	0,00	0,00
		di cui Residuali	0,00	0,00	0,00	0,00	0,00	0,00	0,00	0,00	0,00
URB 1.3.2.2.7160		PROMOZIONE E QUALIFICAZIONE DELL'IMPRESA ARTIGIANA	25.000,00	15.000,00	0,00	0,00	25.000,00	15.000,00	0,00	0,00	0,00
2015	U22661	2.1.141.2.10.23 (CORRENTE OPERATIVA) (MEZZI PROPRI) SEGRE PER PRESTAZIONI PROFESSIONALI E SPECIALISTICHE PER LE ATTIVITA' DI OSSERVATORIO REGIONALE DELL'ARTIGIANATO REGIONALE (ART. 10, COMMI 1, 2, 3 E 4 L.R. 9 FEBBRAIO 2010, N. 1) ASSOCIAZIONI COMPETENTI IN MATERIA DI ARTIGIANATO (ART. 9, L. R. 9 FEBBRAIO 2010, N. 1) NOTE: NUOVA ISTITUZIONE DIREZIONE GENERALE: ATTIVITA' PRODUTTIVE, COMMERCIO, TURISMO	25.000,00	15.000,00	0,00	0,00	25.000,00	15.000,00	0,00	0,00	0,00
		TOTALE CAPITOLATO U22661	25.000,00	15.000,00	0,00	0,00	25.000,00	15.000,00	0,00	0,00	0,00
2015	U22662	2.1.142.2.10.23 (CORRENTE OPERATIVA) (MEZZI PROPRI) SEGRE PER L'ADOZIONE DI PROGETTI SPECIALI ELABORATI AI FINI DI REALIZZARE INIZIATIVE DI SVILUPPO DELLE IMPRESSE ARTIGIANE E PICCOLE E MEDIE IMPRESSE (ART. 10, COMMI 1, 2, 3 E 4 L.R. 16 MAGGIO 1994, N.20 E SUCCESSIVE) E MODALITA' (ART. 10, COMMI 1, 2, 3 E 4 L.R. 16 MAGGIO 1994, N.20 E SUCCESSIVE) NOTE: NUOVA ISTITUZIONE DIREZIONE GENERALE: ATTIVITA' PRODUTTIVE, COMMERCIO, TURISMO	0,00	0,00	0,00	0,00	0,00	0,00	0,00	0,00	0,00
		TOTALE CAPITOLATO U22662	0,00	0,00	0,00	0,00	0,00	0,00	0,00	0,00	0,00
2015	U22663	2.1.141.2.10.23 (CORRENTE OPERATIVA) (MEZZI PROPRI) SEGRE PER LE ATTIVITA' DI OSSERVATORIO REGIONALE DELL'ARTIGIANATO REGIONALE (ART. 10, COMMI 1, 2, 3 E 4 L.R. 9 FEBBRAIO 2010, N. 1) NOTE: NUOVA ISTITUZIONE DIREZIONE GENERALE: ATTIVITA' PRODUTTIVE, COMMERCIO, TURISMO	5.000,00	5.000,00	0,00	0,00	5.000,00	5.000,00	0,00	0,00	0,00
		TOTALE CAPITOLATO U22663	5.000,00	5.000,00	0,00	0,00	5.000,00	5.000,00	0,00	0,00	0,00
2015	U22664	2.1.163.2.10.23 (CORRENTE OPERATIVA) (MEZZI PROPRI) CONTRIBUTI ALLE COOPERATIVE DI GARANZIA ADERENTI AI CONSORZI REGIONALI E AI CONSORZI-STIDI PER LO SVILUPPO ECONOMICO E RESISTENTE PER LE ATTIVITA' DI OSSERVATORIO REGIONALE DELL'ARTIGIANATO REGIONALE (ART. 10, COMMI 1, 2, 3 E 4 L.R. 9 FEBBRAIO 2010, N. 1) NOTE: NUOVA ISTITUZIONE DIREZIONE GENERALE: ATTIVITA' PRODUTTIVE, COMMERCIO, TURISMO	0,00	0,00	0,00	0,00	0,00	0,00	0,00	0,00	0,00
		TOTALE CAPITOLATO U22664	0,00	0,00	0,00	0,00	0,00	0,00	0,00	0,00	0,00
2015	U22666	2.1.142.2.10.23 (CORRENTE OPERATIVA) (MEZZI PROPRI) SEGRE PER ACQUISTO DI BENI PER LE ATTIVITA' DI OSSERVATORIO REGIONALE DELL'ARTIGIANATO REGIONALE (ART. 10, COMMI 1, 2, 3 E 4 L.R. 9 FEBBRAIO 2010, N. 1) DIREZIONE GENERALE: ATTIVITA' PRODUTTIVE, COMMERCIO, TURISMO	20.000,00	13.813,00	0,00	0,00	20.000,00	7.113,00	0,00	0,00	0,00
2013	U22666	2.1.142.2.10.23 (CORRENTE OPERATIVA) (MEZZI PROPRI) OSSERVATORIO REGIONALE DELL'ARTIGIANATO REGIONALE (ART. 10, COMMI 1, 2, 3 E 4 L.R. 9 FEBBRAIO 2010, N. 1) DIREZIONE GENERALE: ATTIVITA' PRODUTTIVE, COMMERCIO, TURISMO	6.700,00	0,00	6.700,00	0,00	0,00	0,00	0,00	0,00	0,00
		TOTALE CAPITOLATO U22666	26.700,00	13.813,00	6.700,00	0,00	20.000,00	7.113,00	0,00	0,00	0,00

PARTE I AREA DI INTERVENTO 3 FUNZIONE OBIETTIVO 2

## REGIONE EMILIA-ROMAGNA

## RENDICONTO GENERALE PER L'ESERCIZIO FINANZIARIO 2015

## PARTE SPESA

ESERCIZIO	CAPITOLO	DESCRIZIONE DEL CAPITOLO	ANASS SPENDITE (SPESA COMPENSA + R.R. PP. INIZIALI)	SPANZIAMENTO DI CASSA	PAGAMENTI IN CONTRO COMPENSA E RESIDUI	INDEBITI ASSUMI NELLA ESERCIZIO	RISORSE DI IMPRESA SPANZIAMENTI DI CASSA	RISORSE DI PERMANENZA SPANZIAMENTI DI CASSA	ELIMINAZIONI DEI RESIDUI PER INSERIMENTO PER PERMANENZA RIMBORSI	RESIDUI PASSIVI DA RIFORMARE
2015	U22269	2.1.141.2.10.23 (CORRENTE OPERATIVA) (MEZZI PROPRI)	40.000,00	40.000,00	0,00	0,00	0,00	0,00	0,00	0,00
2014	U22269	ESERZII IN MATERIA DI ARTIGIANATO (ART. 7, C.2, L. R. 9 MAGGIO 2002, N.7) - PROGRAMMA REGIONALE ATTIVITA' PRODUTTIVE, COMMERCIO, TURISMO	40.000,00	0,00	0,00	0,00	0,00	0,00	0,00	0,00
		TOTALE CAPITOLU U22269	80.000,00	40.000,00	40.000,00	0,00	0,00	0,00	0,00	0,00
2015	U22280	2.1.163.2.10.23 (CORRENTE OPERATIVA) (MEZZI PROPRI)	339.958,62	705.520,40	0,00	0,00	339.958,62	614.200,45	0,00	0,00
2014	U22280	CONTRIBUTO ASSOCIATO REGIONALE PER IL FINANZIAMENTO DEL FONDO REGIONALE PER LA SALVAGUARDIA E LA PROMOZIONE DELLE ATTIVITA' E DELLE CULTURE ARTIGIANE (ART. 13 L. R. 9 FEBBRAIO 2010, N.1) - PROGRAMMA REGIONALE ATTIVITA' PRODUTTIVE, COMMERCIO, TURISMO	339.958,62	705.520,40	0,00	0,00	0,00	0,00	0,00	0,00
2013	U22280	SAVINGUARDIA E LA PROMOZIONE DELLE ATTIVITA' E DELLE CULTURE ARTIGIANE (ART. 13 L. R. 9 FEBBRAIO 2010, N.1) - PROGRAMMA REGIONALE ATTIVITA' PRODUTTIVE, COMMERCIO, TURISMO	284.524,79	0,00	0,00	0,00	0,00	0,00	0,00	0,00
2012	U22280	SAVINGUARDIA E LA PROMOZIONE DELLE ATTIVITA' E DELLE CULTURE ARTIGIANE (ART. 13 L. R. 9 FEBBRAIO 2010, N.1) - PROGRAMMA REGIONALE ATTIVITA' PRODUTTIVE, COMMERCIO, TURISMO	83.402,87	0,00	0,00	0,00	0,00	0,00	0,00	0,00
		TOTALE CAPITOLU U22280	1.047.844,90	705.520,40	91.319,95	0,00	339.958,62	614.200,45	379.468,21	237.098,12
		TOTALE UPB 1.3.2.2. 7160	1.184.544,90	779.333,40	138.019,95	40.000,00	389.958,62	641.313,45	379.468,21	277.098,12
		di cui Competenza	429.958,62	779.333,40	0,00	40.000,00	389.958,62	641.313,45	0,00	40.000,00
		di cui Residui	754.586,28	0,00	138.019,95	0,00	0,00	0,00	379.468,21	237.098,12
UPB 1.3.2.2.7161		PROMOZIONE E QUALIFICAZIONE DELL'IMPRESA ARTIGIANA - RISORSE STATALI	0,00	0,00	0,00	0,00	0,00	0,00	0,00	0,00
2015	U22278	2.1.163.2.10.23 (CORRENTE OPERATIVA) (MEZZI PROPRI)	208.675,00	62.602,50	0,00	0,00	208.675,00	62.602,50	0,00	0,00
		PROGRAMMA REGIONALE ATTIVITA' PRODUTTIVE	208.675,00	62.602,50	0,00	0,00	208.675,00	62.602,50	0,00	0,00
		TOTALE CAPITOLU U22278	208.675,00	62.602,50	0,00	0,00	208.675,00	62.602,50	0,00	0,00
		TOTALE UPB 1.3.2.2. 7161	208.675,00	62.602,50	0,00	0,00	208.675,00	62.602,50	0,00	0,00
		di cui Competenza	208.675,00	62.602,50	0,00	0,00	208.675,00	62.602,50	0,00	0,00
		di cui Residui	0,00	0,00	0,00	0,00	0,00	0,00	0,00	0,00
UPB 1.3.2.2.7200		PROGRAMMA REGIONALE ATTIVITA' PRODUTTIVE	0,00	0,00	0,00	0,00	0,00	0,00	0,00	0,00
2015	U22862	2.1.141.2.10.28 (CORRENTE OPERATIVA) (MEZZI PROPRI)	0,00	0,00	0,00	0,00	0,00	0,00	0,00	0,00
		SPESA PER L'ACCREDITAMENTO DELLA RETE REGIONALE DELLA RICERCA INDUSTRIALE NELL'AMBITO DEL PROGRAMMA ATTIVITA' PRODUTTIVE, COMMERCIO, TURISMO	0,00	0,00	0,00	0,00	0,00	0,00	0,00	0,00
		TOTALE CAPITOLU U22862	0,00	0,00	0,00	0,00	0,00	0,00	0,00	0,00
2015	U22888	2.1.141.2.10.28 (CORRENTE OPERATIVA) (MEZZI PROPRI)	0,00	474.000,00	0,00	0,00	0,00	0,00	0,00	0,00
		SPESA PER LA PARTECIPAZIONE E IL SOGGERNO AL PIANO DI ATTIVITA' DELLA SOC. CONS. P.A. ASTER PER LO SVILUPPO DELLA RETE REGIONALE DELLA RICERCA INDUSTRIALE NELL'AMBITO DEL PROGRAMMA ATTIVITA' PRODUTTIVE, COMMERCIO, TURISMO	0,00	474.000,00	0,00	0,00	0,00	0,00	0,00	0,00
2014	U22888	SPESA PER LA PARTECIPAZIONE E IL SOGGERNO AL PIANO DI ATTIVITA' DELLA SOC. CONS. P.A. ASTER PER LO SVILUPPO DELLA RETE REGIONALE DELLA RICERCA INDUSTRIALE NELL'AMBITO DEL PROGRAMMA ATTIVITA' PRODUTTIVE, COMMERCIO, TURISMO	474.000,00	0,00	474.000,00	0,00	0,00	0,00	0,00	0,00
		TOTALE CAPITOLU U22888	474.000,00	474.000,00	474.000,00	0,00	0,00	0,00	0,00	0,00
2015	U22891	2.1.163.2.10.28 (CORRENTE OPERATIVA) (MEZZI PROPRI)	2.818.000,00	1.869.000,00	1.596.126,00	2.817.700,00	300,00	272.874,00	0,00	1.221.574,00
		CONTRIBUTO AL FONDO CONSORTILE CONNESSO AL PROGRAMMA DI AGILI ARTICOLI 3, 4, 5, E 6 (ART. 11 L.R. 14 MAGGIO 2002, N.7) - PROGRAMMA REGIONALE ATTIVITA' PRODUTTIVE, COMMERCIO, TURISMO	2.818.000,00	1.869.000,00	1.596.126,00	2.817.700,00	300,00	272.874,00	0,00	1.221.574,00
		TOTALE CAPITOLU U22891	2.818.000,00	1.869.000,00	1.596.126,00	2.817.700,00	300,00	272.874,00	0,00	1.221.574,00
2015	U22894	2.1.141.2.10.28 (CORRENTE OPERATIVA) (MEZZI PROPRI)	12.369,23	67.532,79	12.369,23	0,00	0,00	0,00	0,00	0,00
		FONDO UNICO PER LE ATTIVITA' PRODUTTIVE E INDUSTRIALI - SPESA PER L'ATTUAZIONE DELLE ATTIVITA' DI SVILUPPO DELLA RETE REGIONALE DELLA RICERCA INDUSTRIALE NELL'AMBITO DEL PROGRAMMA ATTIVITA' PRODUTTIVE, COMMERCIO, TURISMO	12.369,23	67.532,79	12.369,23	0,00	0,00	0,00	0,00	0,00
2012	U22894	AL PROGRAMMA TRIENNALE DELLE ATTIVITA' PRODUTTIVE E PER GLI INTERVENTI DELLA MESSA IN RETE DI SERVIZI (ART. 57, L.R. 21 APRILE 1989, N.31; L.R. 13 MAGGIO 1993, N.25; L.R. 21 APRILE 1989, N.31; L.R. 13 MAGGIO 1993, N.25; L.R. 21 APRILE 1989, N.31; L.R. 13 MAGGIO 1993, N.25; Direzione Generale: ATTIVITA' PRODUTTIVE, COMMERCIO, TURISMO)	55.163,56	0,00	49.469,00	0,00	0,00	0,00	0,00	5.694,56
		TOTALE CAPITOLU U22894	67.532,79	67.532,79	61.838,23	0,00	0,00	0,00	0,00	5.694,56

PARTE I AREA DI INTERVENTO 3 FUNZIONE OBIETTIVO 2

REGIONE EMILIA-ROMAGNA		RENDICONTO GENERALE PER L'ESERCIZIO FINANZIARIO 2015										PARTE SPESA	
ESERCIZIO	CAPITOLO	DESCRIZIONE DEL CAPITOLO	ANSA SPENDITE (SPESA CORRISPONDE + RR.PP. INIZIALI)	SPANZIAMENTO DI CASSA	DEBITI IN CONTRO COMPENSA E RESIDUI	INTERESSI ASSUNTI NELLA SPESA	ESERCIZI DI IMPEGNO SPANZIAMENTI DI CASSA	ESERCIZI DI IMPEGNO SPANZIAMENTI DI CASSA	PER IMPEGNI SU RIFORMAZIONE	PER IMPEGNI SU RIFORMAZIONE	RESIDUI PASSIVI DA RIFORMAZIONE		
2015	U22897	TURISMO 2.1.141.2.10.28 (CORRENTE OPERATIVA) (MEZZI PROPRI) FONDO UNICO PER LE ATTIVITA' PRODUTTIVE E INDUSTRIALI PER LA PROMOZIONE DELLE ATTIVITA' DI CONFERIMENTO VALUTAZIONE E ANALISI ECONOMICA RELATIVE AL PROGRAMMA TRIENNALE DELLE ATTIVITA' PRODUTTIVE E PER GLI INTERVENTI STRATEGICI PER IL TURISMO (ART. 57, L.R. 21 APRILE 1999, N. 3; L.R. 13 MAGGIO 1993, N.25; PLAPI 2003-2005 MIS. 7.2) NOTE: NUOVA ISTITUZIONE Direzioe Generale: ATTIVITA' PRODUTTIVE, COMMERCIO, TURISMO	67.532,79	67.532,79	61.838,23	12.369,23	0,00	0,00	0,00	0,00	0,00	5.694,56	
2015	U23009	TURISMO 2.1.141.2.10.28 (CORRENTE OPERATIVA) (MEZZI PROPRI) SPESA PER ATTIVAZIONE DI INTERVENTI A SOSTEGNO DEL SISTEMA FIERISTICO (ART. 54, 55 E 61, L.R. 21 APRILE 1999, N.3; PROGRAMMA REGIONALE ATTIVITA' PRODUTTIVE ) Direzioe Generale: ATTIVITA' PRODUTTIVE, COMMERCIO, TURISMO	42.000,00 9.464,96 632.000,00 185.000,00	958.965,00	0,00	0,00	40.000,00	2.000,00	343.888,06	0,00	0,00	341.888,04	
2015	U23016	TURISMO 2.1.141.2.10.28 (CORRENTE OPERATIVA) (MEZZI PROPRI) CONTRIBUTI STRAGGIUNTI A FONDAZIONI, ASSOCIAZIONI E ALTRI ENTI CON FINALITA' SOCIALE, CULTURALE, RECREATIVA E SPORTIVA, NON COSTITUITI IN SOCIETA' (ART. 8, L.R. 21 DICEMBRE 2012, N.19) Direzioe Generale: ATTIVITA' PRODUTTIVE, COMMERCIO, TURISMO	0,00	1.105.158,35	0,00	0,00	0,00	0,00	91.247,53	0,00	0,00	0,00	
2015	U23018	TURISMO 2.1.141.2.10.28 (CORRENTE OPERATIVA) (MEZZI PROPRI) CONTRIBUTI STRAGGIUNTI A ENTI LOCALI PER IL FINANZIAMENTO DI PROGETTI DI DIGITALIZZAZIONE DI SALE CINEMATOGRAFICHE (ART. 8, L.R. 21 DICEMBRE 2012, N.19) Direzioe Generale: ATTIVITA' PRODUTTIVE, COMMERCIO, TURISMO	0,00	124.485,25	0,00	0,00	0,00	0,00	9.891,98	0,00	0,00	0,00	
2015	U23021	TURISMO 2.1.141.2.10.28 (CORRENTE OPERATIVA) (MEZZI PROPRI) SPESA PER ATTIVAZIONE DI INTERVENTI A SOSTEGNO DEL SISTEMA FIERISTICO (ART. 54, 55 E 61, L.R. 21 APRILE 1999, N.3; PROGRAMMA TRIENNALE DELLE ATTIVITA' PRODUTTIVE E PER GLI INTERVENTI STRATEGICI PER IL TURISMO (ART. 57, L.R. 21 APRILE 1999, N.3; L.R. 13 MAGGIO 1993, N.25; PLAPI 2003-2005 MIS. 7.2) NOTE: NUOVA ISTITUZIONE Direzioe Generale: ATTIVITA' PRODUTTIVE, COMMERCIO, TURISMO	8.000,00	8.000,00	0,00	0,00	0,00	0,00	0,00	0,00	0,00	0,00	
2015	U23034	TURISMO 2.1.141.2.10.28 (CORRENTE OPERATIVA) (MEZZI PROPRI) SPESA PER ATTIVAZIONE DI INTERVENTI A SOSTEGNO DEL SISTEMA FIERISTICO (ART. 54, 55 E 61, L.R. 21 APRILE 1999, N.3; PROGRAMMA TRIENNALE DELLE ATTIVITA' PRODUTTIVE E PER GLI INTERVENTI STRATEGICI PER IL TURISMO (ART. 57, L.R. 21 APRILE 1999, N.3; L.R. 13 MAGGIO 1993, N.25; PLAPI 2003-2005 MIS. 7.2) NOTE: NUOVA ISTITUZIONE Direzioe Generale: ATTIVITA' PRODUTTIVE, COMMERCIO, TURISMO	20.000,00	6.000,00	0,00	0,00	0,00	0,00	0,00	0,00	0,00	9.979,60	
TOTALE CAPITOLO U22897			0,00	0,00	0,00	0,00	0,00	0,00	0,00	0,00	0,00	0,00	
TOTALE CAPITOLO U23009			3.980.024,75	1.178.446,78	887.513,86	1.786.669,46	3.051,39	290.932,92	90.320,79	0,00	0,00	2.999.138,71	
TOTALE CAPITOLO U23016			7.521.167,25	5.324.227,21	936.273,18	7.088.676,87	432.490,38	1.480.509,80	7.820.697,70	0,00	0,00	9.464.431,53	
TOTALE CAPITOLO U23018			6.011.964,72	0,00	330.945,61	0,00	0,00	1.480.509,80	5.503.941,21	0,00	0,00	6.152.403,69	
TOTALE CAPITOLO U23021			4.917.860,50	0,00	1.443.652,75	0,00	0,00	0,00	1.660.702,89	0,00	0,00	1.813.504,91	
TOTALE CAPITOLO U23034			3.110.344,50	0,00	1.132.845,87	0,00	0,00	0,00	656.053,60	0,00	0,00	1.321.445,03	
TOTALE CAPITOLO U23007			21.561.337,02	5.324.227,21	3.843.717,41	7.088.676,87	432.490,38	1.480.509,80	7.820.697,70	0,00	0,00	9.464.431,53	
TOTALE CAPITOLO U23005			3.980.024,75	1.178.446,78	887.513,86	1.786.669,46	3.051,39	290.932,92	90.320,79	0,00	0,00	2.999.138,71	
TOTALE CAPITOLO U22897			0,00	0,00	0,00	0,00	0,00	0,00	0,00	0,00	0,00		

REGIONE EMILIA-ROMAGNA		RENDICONTO GENERALE PER L'ESERCIZIO FINANZIARIO 2015											PARTE SPESA					
ESERCIZIO	CAPITOLO	DESCRIZIONE DEL CAPITOLO	MASSA SPENDIBILE (SPESA COMPENSA + R.R. PP. INIZIALI)	SPANDIMENTO DI CASSA	PAIAMENTI IN CONTO CORRENTE E RESIDUI	INDEBITI ASSUMI NELLA SPESA	RICORRERE DI IMPRESI SPANDIMENTI DI CASSA	RICORRERE DI PERMANENTI SU SPANDIMENTI DI CASSA	PERMANENZE PER INDEBITAMENTI	PERMANENZE PER INDEBITAMENTI	PERMANENZE PER INDEBITAMENTI	PERMANENZE PER INDEBITAMENTI	PERMANENZE PER INDEBITAMENTI	PERMANENZE PER INDEBITAMENTI	PERMANENZE PER INDEBITAMENTI	PERMANENZE PER INDEBITAMENTI		
2015	U23036	2.1.163.2.10.28 (CORRENTE OPERATIVA) (MEZZI PROPRI) CONTRIBUTI A IMPRESE PER PROGETTI DI PROMOZIONE DELLA REPERIBILITA' SOCIALE E DELLA INNOVAZIONE SOCIALE A RISORSE UMANE E INTELLETTUALI. L.R. N. 18 DEL 20/10/14 N.14) NOTE: NUOVA ISTITUZIONE Direzioe Generale: ATTIVITA' PRODUTTIVE, COMMERCIO, TURISMO	TOTALE CAPITOLO U23036 20.000,00	6.000,00	0,00	0,00	0,00	0,00	0,00	0,00	0,00	0,00	0,00	0,00	0,00	0,00	9.979,60	
2015	U23140	2.1.163.2.10.28 (CORRENTE OPERATIVA) (MEZZI PROPRI) CONTRIBUTI A IMPRESE PRIVATE PER LO START UP DI NUOVE IMPRESSE (ARTT. 54, COMA 4, LETT. D) E 55 L. R. 3/99; PROGRAMMA REGIONALE ATTIVITA' PRODUTTIVE, COMMERCIO, TURISMO	TOTALE CAPITOLO U23140 0,00	0,00	0,00	0,00	0,00	0,00	0,00	0,00	0,00	0,00	0,00	0,00	0,00	0,00	0,00	0,00
2015	U23142	2.1.141.2.10.28 (CORRENTE OPERATIVA) (MEZZI PROPRI) SPESA PER LA REALIZZAZIONE DI STRUMENTI PER INTERCETTARE E INTERVENIRE SUILE SITUAZIONI DI CRISI E SOSTENERE LE ATTIVITA' PRODUTTIVE, COMMERCIO, TURISMO	TOTALE CAPITOLO U23142 0,00	117.815,71	0,00	0,00	0,00	0,00	0,00	0,00	0,00	0,00	0,00	0,00	0,00	0,00	0,00	0,00
2015	U23144	2.1.141.2.10.28 (CORRENTE OPERATIVA) (MEZZI PROPRI) SPESA PER PRESTAZIONI PROFESSIONALI E SPECIALISTICHE PER LA PROMOZIONE E L'ASISTENZA TECNICA AL PROGRAMMA ATTIVITA' PRODUTTIVE, COMMERCIO, TURISMO	TOTALE CAPITOLO U23144 1.472.311,30	1.045.277,20	862.240,08	346.999,60	115.000,00	183.037,12	377.034,10	0,00	0,00	0,00	0,00	0,00	0,00	0,00	118.037,12	
2015	U23152	2.1.141.2.10.28 (CORRENTE OPERATIVA) (MEZZI PROPRI) SPESA PER LE SOSTENUTE E LA REALIZZAZIONE DI ATTIVITA' PRODUTTIVE, COMMERCIO, TURISMO	TOTALE CAPITOLO U23152 280.000,00	42.000,00	0,00	140.000,00	0,00	42.000,00	140.000,00	0,00	0,00	0,00	0,00	0,00	0,00	0,00	140.000,00	
2015	U23154	2.1.141.2.10.28 (CORRENTE OPERATIVA) (MEZZI PROPRI) SPESA DI RAPPRESENTANZA, ORGANIZZAZIONE EVENTI, PROMOCIONE E SERVIZI PER TRASPARENZA PER LA PROMOZIONE E LA REALIZZAZIONE DI ATTIVITA' PRODUTTIVE, COMMERCIO, TURISMO	TOTALE CAPITOLO U23154 20.000,00	6.000,00	0,00	0,00	0,00	6.000,00	0,00	0,00	0,00	0,00	0,00	0,00	0,00	0,00	0,00	
2015	U23156	2.1.141.2.10.28 (CORRENTE OPERATIVA) (MEZZI PROPRI) SPESA PER SERVIZI INFORMATICI E DI TELECOMUNICAZIONI PER ATTIVITA' PRODUTTIVE, COMMERCIO, TURISMO	TOTALE CAPITOLO U23156 415.000,00	275.000,00	0,00	280.000,00	135.000,00	275.000,00	0,00	0,00	0,00	0,00	0,00	0,00	0,00	0,00	280.000,00	
2015	U23315	2.1.141.2.10.25 (CORRENTE OPERATIVA) (MEZZI PROPRI) SPESA PER LA REALIZZAZIONE DI AZIONI DI SISTEMA E DELLA SPESA PER LA PROMOZIONE INTERNAZIONALE DEL SISTEMA PRODUTTIVO, COMMERCIO, TURISMO	TOTALE CAPITOLO U23315 153.842,34	132.541,35	0,00	80.000,00	0,00	80.013,25	21.314,24	0,00	0,00	0,00	0,00	0,00	0,00	0,00	80.000,00	
2015	U23317	2.1.152.2.10.25 (CORRENTE OPERATIVA) (MEZZI PROPRI) CONTRIBUTI A ENTI DELLE AMMINISTRAZIONI LOCALI PER LA REALIZZAZIONE DI AZIONI DI SISTEMA PER LA PROMOCIONE INTERNAZIONALE DEL SISTEMA PRODUTTIVO E DELLA REPERIBILITA' SOCIALE E DELLA INNOVAZIONE SOCIALE A RISORSE UMANE E INTELLETTUALI. L.R. N. 18 DEL 20/10/14 N.14) NOTE: NUOVA ISTITUZIONE Direzioe Generale: ATTIVITA' PRODUTTIVE, COMMERCIO, TURISMO	TOTALE CAPITOLO U23317 1.027.567,00	927.136,35	0,00	966.685,28	60.881,72	927.136,35	21.314,24	0,00	0,00	0,00	0,00	0,00	0,00	0,00	966.685,28	
2014	U23317	2.1.152.2.10.25 (CORRENTE OPERATIVA) (MEZZI PROPRI) CONTRIBUTI A ENTI DELLE AMMINISTRAZIONI LOCALI PER LA REALIZZAZIONE DI AZIONI DI SISTEMA PER LA PROMOCIONE INTERNAZIONALE DEL SISTEMA PRODUTTIVO E DELLA REPERIBILITA' SOCIALE E DELLA INNOVAZIONE SOCIALE A RISORSE UMANE E INTELLETTUALI. L.R. N. 18 DEL 20/10/14 N.14) NOTE: NUOVA ISTITUZIONE Direzioe Generale: ATTIVITA' PRODUTTIVE, COMMERCIO, TURISMO	TOTALE CAPITOLO U23317 994.480,50	0,00	0,00	0,00	0,00	0,00	0,00	0,00	0,00	0,00	0,00	0,00	0,00	0,00	0,00	

PARTE I AREA DI INTERVENTO 3 FUNZIONE OBIETTIVO 2

## 28-7-2016 - BOLLETTINO UFFICIALE DELLA REGIONE EMILIA-ROMAGNA - PARTE PRIMA - N. 235.1

REGIONE EMILIA-ROMAGNA		RENDICONTO GENERALE PER L'ESERCIZIO FINANZIARIO 2015										PARTE SPESA	
ESERCIZIO	CAPITOLO	DESCRIZIONE DEL CAPITOLO	ANSA SPENDITE (SPESA CORRISPONDE + R.R. PP. INIZIALI)	SPANDIMENTO DI CASSA	DEBITI IN CONTRO CONTABILITÀ E RESIDUI	INDEBITI ASSUMI NELLA SPESA	RICORRENTE DI TERRENI SPENDIBILI IN COMPETENZA	RICORRENTE DI TERRENI SPENDIBILI DI CASSA	PER INDEBITAMENTI PER PERSECUZIONE	RESIDUI PASSIVI DA RIPORTARE			
TURISMO			TOTALE CAPITOLO U23317	2.022.047,50	927.136,35	0,00	966.685,28	60.881,72	927.136,35	994.480,50	0,00	966.685,28	
2015	U23319	2.1.162.2.10.25 (CORRENTE OPERATIVA) (MEZZI PROPRI)	1.213.729,50	1.213.729,50	0,00	1.147.882,50	65.847,00	1.213.729,50	0,00	1.147.882,50	0,00	1.147.882,50	
2014	U23319	REALIZZAZIONE DI AZIONI DI SISTEMA PER LA PROMOZIONE DELL'EMILIA-ROMAGNA (ARTT. 54, 55 E 61 L.R. 21 APRILE 1999, N. 3) PROGRAMMA REGIONALE ATTIVITA' PRODUTTIVE) TURISMO	798.405,00	0,00	0,00	0,00	0,00	0,00	0,00	798.405,00	0,00	798.405,00	
TURISMO			TOTALE CAPITOLO U23319	2.012.134,50	1.213.729,50	0,00	1.147.882,50	65.847,00	1.213.729,50	994.480,50	0,00	1.147.882,50	
2015	U23321	2.1.163.2.10.28 (CORRENTE OPERATIVA) (MEZZI PROPRI)	708.326,00	762.486,50	0,00	692.326,00	16.000,00	594.242,25	0,00	692.326,00	0,00	692.326,00	
2014	U23321	INTERVENTI A SOSTEGNO DEI PROGRESSI DI SVILUPPO ECONOMICO E SOCIALE (ARTT. 54, 55 E 61 L.R. 21 APRILE 1999, N. 3) PROGRAMMA REGIONALE ATTIVITA' PRODUTTIVE) TURISMO	880.535,00	0,00	168.244,25	0,00	0,00	0,00	0,00	17.755,75	0,00	694.535,00	
TURISMO			TOTALE CAPITOLO U23321	1.588.861,00	762.486,50	168.244,25	692.326,00	16.000,00	594.242,25	17.755,75	0,00	1.386.861,00	
2015	U23323	2.1.141.2.10.25 (CORRENTE OPERATIVA) (MEZZI PROPRI)	340.000,00	96.000,00	0,00	320.000,00	20.000,00	96.000,00	0,00	320.000,00	0,00	320.000,00	
2014	U23323	LA REALIZZAZIONE DI AZIONI DI SISTEMA PER LA PROMOZIONE DELL'EMILIA-ROMAGNA (ARTT. 54, 55 E 61 L.R. 21 APRILE 1999, N. 3) PROGRAMMA REGIONALE ATTIVITA' PRODUTTIVE) TURISMO	0,00	0,00	0,00	0,00	0,00	0,00	0,00	0,00	0,00	0,00	
TURISMO			TOTALE CAPITOLO U23323	340.000,00	96.000,00	0,00	320.000,00	20.000,00	96.000,00	0,00	0,00	320.000,00	
2015	U23325	2.1.141.2.10.25 (CORRENTE OPERATIVA) (MEZZI PROPRI)	35.000,00	10.500,00	10.218,15	30.000,00	5.000,00	281,85	0,00	19.781,85	0,00	19.781,85	
2014	U23325	REALIZZAZIONE DI AZIONI DI SISTEMA PER LA PROMOZIONE DELL'EMILIA-ROMAGNA (ARTT. 54, 55 E 61 L.R. 21 APRILE 1999, N. 3) PROGRAMMA REGIONALE ATTIVITA' PRODUTTIVE) TURISMO	0,00	0,00	0,00	0,00	0,00	0,00	0,00	0,00	0,00	0,00	
TURISMO			TOTALE CAPITOLO U23325	35.000,00	10.500,00	10.218,15	30.000,00	5.000,00	281,85	0,00	19.781,85	0,00	19.781,85
2015	U23327	2.1.151.2.10.25 (CORRENTE OPERATIVA) (MEZZI PROPRI)	347.913,50	200.000,00	0,00	123.464,50	224.449,00	200.000,00	0,00	123.464,50	0,00	123.464,50	
2014	U23327	CONTRIBUTI A ENTI DELL'AMMINISTRAZIONE GENERALE PER LA INTERNAZIONALE DEL SISTEMA PRODUTTIVO E DELLA RICERCA DELL'EMILIA-ROMAGNA (ARTT. 54, 55 E 61 L.R. 21 APRILE 1999, N. 3) PROGRAMMA REGIONALE ATTIVITA' PRODUTTIVE) TURISMO	0,00	0,00	0,00	0,00	0,00	0,00	0,00	0,00	0,00	0,00	
TURISMO			TOTALE CAPITOLO U23327	347.913,50	200.000,00	0,00	123.464,50	224.449,00	200.000,00	0,00	123.464,50	0,00	123.464,50
2015	U23329	2.1.162.2.10.25 (CORRENTE OPERATIVA) (MEZZI PROPRI)	0,00	0,00	0,00	0,00	0,00	0,00	0,00	0,00	0,00	0,00	
2014	U23329	CONTRIBUTI AD ASSICURAZIONI SERVIZIO DI LUCRO PER LA PROMOZIONE DELL'EMILIA-ROMAGNA (ARTT. 54, 55 E 61 L.R. 21 APRILE 1999, N. 3) PROGRAMMA REGIONALE ATTIVITA' PRODUTTIVE) TURISMO	0,00	0,00	0,00	0,00	0,00	0,00	0,00	0,00	0,00	0,00	
TURISMO			TOTALE CAPITOLO U23329	0,00	0,00	0,00	0,00	0,00	0,00	0,00	0,00	0,00	
PROGRAMMA REGIONALE ATTIVITA' PRODUTTIVE - RISORSE STRUTTURALI			TOTALE URB.1.3.2.2.7200	39.922.429,01	15.941.301,67	9.780.866,06	15.882.753,04	1.118.039,89	6.160.435,61	10.364.107,93	0,00	18.459.415,13	
			di cui Competenza	17.000.792,93	15.941.301,67	2.840.986,16	15.882.753,04	1.118.039,89	6.160.435,61	10.364.107,93	0,00	13.041.766,88	
			di cui Residui	22.921.636,08	0,00	6.939.879,90	0,00	0,00	0,00	0,00	0,00	5.417.648,25	
PROGRAMMA REGIONALE ATTIVITA' PRODUTTIVE - RISORSE STRUTTURALI			TOTALE URB.1.3.2.2.7201	108.951,45	37.253,12	48.000,00	48.000,00	60.951,45	13.253,12	63.225,60	0,00	24.000,00	
2015	U23047	2.1.141.2.10.28 (CORRENTE OPERATIVA) (MEZZI STATO)	108.951,45	37.253,12	24.000,00	48.000,00	60.951,45	13.253,12	63.225,60	0,00	24.000,00		
2014	U23047	SPESA PER L'ATTIVITA' DI INDIRIZZO, VALUTAZIONE E MONITORAGGIO SOSTENUTE DAL COMMITATO DI ESPERTI E DATI VALUTATIVI DI CUI ALL'ART. 9 DELLA L.R. 20/02 (D.F.C. 3 MARZO 1998, N. 112) - MEZZI STRUTTURALI	63.225,60	0,00	0,00	0,00	0,00	0,00	0,00	0,00	0,00		
TURISMO			TOTALE CAPITOLO U23047	172.177,05	37.253,12	48.000,00	48.000,00	60.951,45	13.253,12	63.225,60	0,00	24.000,00	
2015	U23053	2.1.142.2.10.28 (CORRENTE OPERATIVA) (MEZZI STATO)	1.445.421,82	117.383,68	0,00	0,00	1.445.421,82	117.383,68	0,00	0,00	0,00	0,00	
TURISMO			TOTALE CAPITOLO U23053	1.445.421,82	117.383,68	0,00	0,00	1.445.421,82	117.383,68	0,00	0,00	0,00	
PARTE I AREA DI INTERVENTO 3 FUNZIONE OBIETTIVO 2													

## REGIONE EMILIA-ROMAGNA

## RENDICONTO GENERALE PER L'ESERCIZIO FINANZIARIO 2015

## PARTE SPESA

ESERCIZIO	CAPITOLO	DESCRIZIONE DEL CAPITOLO	ANASS SPENDITE (SPESA CONSUNTIVA + R.R. PP. INIZIALI)	SPANZIAMENTO DI CASSA	PASSIVITA' IN CONTRO CONTABILITA' E RESIDUI	INTERESSI ASSUMI NELLA SPESA	RISORSE DI SPESA COMPENSAZIONE	RISORSE DI SPESA SPANZIAMENTO DI CASSA	PER INCASSI STRAORDINARI, PER PERSECUZIONE RETROATIVA	RESIDUI PASSIVI DA INCASSARE
2015	023055	FONDO UNICO REGIONALE PER LE ATTIVITA' PRODUTTIVE INDUSTRIALI - SPESE PER L'ATTUAZIONE DI INTERVENTI A SOSTEGNO DEI PROCESSI DI INTERNAZIONALIZZAZIONE DEL 31 MARZO 1998, N.112; ART. 61, L.R. 21 APRILE 1999, N.3) - MEZZI STATALI. DIREZIONE GENERALE: ATTIVITA' PRODUTTIVE, COMMERCIO, TURISMO TOTALE CAPITOLO 023055	1.445.421,82	117.383,68	0,00	0,00	0,00	1.445.421,82	117.383,68	0,00
2015	023059	FONDO UNICO REGIONALE PER LE ATTIVITA' PRODUTTIVE INDUSTRIALI - SOSTEGNO AGLI INVESTIMENTI DELLE IMPRESE E/O PAGAMENTO DEGLI INTERESSI, ANCHE PER PER ESTITI A CANONI DI LOCAZIONE FINANZIARIA, ALL'ABBATTIMENTO TASSI E/O PAGAMENTO DEGLI INTERESSI, ANCHE PER PER ESTITI A COOPERATIVE DI GARANZIA E CONTROGGARANZIA A PRONTE DI PRESTAZIONI DI GARANZIA E CONTROGGARANZIA A PRONTE DI FINANZIAMENTI BANCARI (ART.40, COMMA 1, LETT. D, ED E), 11/7/98, ART. 98, L.R. 21 APRILE 1999, N.3; ART. 3,4,5,6,8,14 E 18 L.R. 16 MAGGIO 1994, N.20) - MEZZI STATALI. DIREZIONE GENERALE: ATTIVITA' PRODUTTIVE, COMMERCIO, TURISMO TOTALE CAPITOLO 023059	139.470,36	0,00	0,00	0,00	0,00	139.470,36	0,00	0,00
2015	023065	FONDO UNICO REGIONALE PER LE ATTIVITA' PRODUTTIVE INDUSTRIALI - SOSTEGNO ALLE ATTIVITA' PRODUTTIVE, CONSORTILI PER IL COMMERCIO ESTERO PER LA REALIZZAZIONE DELLE ATTIVITA' CONSORTILI PER LA PROMOZIONE COMMERCIALE COMMA 5 LETT. C) DELLA L.R. 21 APRILE 1999, N.3; L. 21 FEBBRAIO 1989, N. 83; PPAI 1999-2001, MISURA 4.3 E 1999-2001, MISURA 5.2 AZIONE C) D.LGS. 31 MARZO 1998, N.112; PPAI 2003-2005, MISURA 5.2 AZIONE D) - MEZZI STATALI. DIREZIONE GENERALE: ATTIVITA' PRODUTTIVE, COMMERCIO, TURISMO TOTALE CAPITOLO 023065	707.350,17	42.814,68	0,00	0,00	263.650,00	443.700,17	42.814,68	0,00
2015	023067	FONDO UNICO REGIONALE PER LE ATTIVITA' PRODUTTIVE INDUSTRIALI - CONTRIBUTI A FAVORE DELLE PMI E IMPRESE ARTIGIANE IN QUALUNQUE FORMA ASSOCIATE PER FAVORIRE PERCORSI INTEGRATI DI INTERNAZIONALIZZAZIONE (ART. 53 IN L.R. 21 APRILE 1999, N.3; ART. 14 E ART. 19, COMMA 21 D. LGS. 31 MARZO 1998, N.112; PPAI 2003-2005, MISURA 5.2 AZIONE D) - MEZZI STATALI. DIREZIONE GENERALE: ATTIVITA' PRODUTTIVE, COMMERCIO, TURISMO TOTALE CAPITOLO 023067	796.796,65	330.655,57	330.655,57	0,00	331.566,28	0,00	29.336,80	105.238,00
2015	023073	FONDO UNICO PER LE ATTIVITA' PRODUTTIVE - SPESE PER VALUTAZIONE, ANALISI ECONOMICA, PROMOZIONE E ASSISTENZA TECNICA RELATIVA AI PROGRAMMI TRIENNALE ATTIVITA' 19 99 N.3 PROGRAMMA REGIONALE ATTIVITA' PRODUTTIVE D.LGS. 31 MARZO 1998, N.112) - MEZZI STATALI DIREZIONE GENERALE: ATTIVITA' PRODUTTIVE, COMMERCIO, TURISMO TOTALE CAPITOLO 023073	6.400,00	6.400,00	6.400,00	0,00	0,00	0,00	0,00	0,00
2015	023075	FONDO UNICO PER LE ATTIVITA' PRODUTTIVE - SPESE PER VALUTAZIONE, ANALISI ECONOMICA, PROMOZIONE E ASSISTENZA TECNICA RELATIVA AI PROGRAMMI TRIENNALE ATTIVITA' 19 99 N.3 PROGRAMMA REGIONALE ATTIVITA' PRODUTTIVE D.LGS. 31 MARZO 1998, N.112) - MEZZI STATI ALL DIREZIONE GENERALE: ATTIVITA' PRODUTTIVE, COMMERCIO, TURISMO TOTALE CAPITOLO 023075	154.562,90	154.562,90	65.769,10	0,00	0,00	88.793,80	0,00	0,00
2014	023075	FONDO UNICO PER LE ATTIVITA' PRODUTTIVE - SPESE PER VALUTAZIONE, ANALISI ECONOMICA, PROMOZIONE E ASSISTENZA TECNICA RELATIVA AI PROGRAMMI TRIENNALE ATTIVITA' 19 99 N.3 PROGRAMMA REGIONALE ATTIVITA' PRODUTTIVE D.LGS. 31 MARZO 1998, N.112) - MEZZI STATI ALL DIREZIONE GENERALE: ATTIVITA' PRODUTTIVE, COMMERCIO, TURISMO TOTALE CAPITOLO 023075	154.562,90	154.562,90	65.769,10	0,00	0,00	88.793,80	0,00	0,00
2014	023075	FONDO UNICO PER LE ATTIVITA' PRODUTTIVE - SPESE PER VALUTAZIONE, ANALISI ECONOMICA, PROMOZIONE E ASSISTENZA TECNICA RELATIVA AI PROGRAMMI TRIENNALE ATTIVITA' 19 99 N.3 PROGRAMMA REGIONALE ATTIVITA' PRODUTTIVE D.LGS. 31 MARZO 1998, N.112) - MEZZI STATI ALL DIREZIONE GENERALE: ATTIVITA' PRODUTTIVE, COMMERCIO, TURISMO TOTALE CAPITOLO 023075	154.562,90	154.562,90	65.769,10	0,00	0,00	88.793,80	0,00	0,00
2015	023075	FONDO UNICO PER LE ATTIVITA' PRODUTTIVE - SPESE PER VALUTAZIONE, ANALISI ECONOMICA, PROMOZIONE E ASSISTENZA TECNICA RELATIVA AI PROGRAMMI TRIENNALE ATTIVITA' 19 99 N.3 PROGRAMMA REGIONALE ATTIVITA' PRODUTTIVE D.LGS. 31 MARZO 1998, N.112) - MEZZI STATI ALL DIREZIONE GENERALE: ATTIVITA' PRODUTTIVE, COMMERCIO, TURISMO TOTALE CAPITOLO 023075	154.562,90	154.562,90	65.769,10	0,00	0,00	88.793,80	0,00	0,00

PARTE I AREA DI INTERVENTO 3 FUNZIONE OBIETTIVO 2

REGIONE EMILIA-ROMAGNA		RENDICONTO GENERALE PER L'ESERCIZIO FINANZIARIO 2015										PARTE SPESA							
ESERCIZIO	CAPITOLO	DESCRIZIONE DEL CAPITOLO	MASSA SPENDIBILE (SPESA COMPRESA + R.R. PP. INIZIALI)	SPANZIAMENTO DI CASSA	DEBITI IN CONTRO CONTABILITÀ E RESIDUI	INTERESSI ASSUMI NELLA SPESA	ESERCIZI IN SPESA	ESERCIZI IN CREDITO	ESERCIZI IN CREDITO	ESERCIZI IN CREDITO	ESERCIZI IN CREDITO	ESERCIZI IN CREDITO	ESERCIZI IN CREDITO	ESERCIZI IN CREDITO	ESERCIZI IN CREDITO	ESERCIZI IN CREDITO	ESERCIZI IN CREDITO	ESERCIZI IN CREDITO	
2015	U23077	FONDO UNICO PER LE ATTIVITA' PRODUTTIVE INSERIBILI. SPESA PER COLLABORAZIONI, STUDI E CONSULENZE AL FINE DELL'ATTIVAZIONE DELLE ATTIVITA' DI MONITORAGGIO, VERIFICA E VALUTAZIONE DEI PROGETTI ALTERNATIVI AL PROGRAMMA TRIENNALE DELLE ATTIVITA' PRODUTTIVE (ART. 57 DELLA L.R. 21 APRILE 1999, N.3; MIS. 7.2 FNPR 2003-2005; D.LGS. 31 MARZO 1998, N.112) - MEZZI SPENDIBILI	0,00	0,00	0,00	0,00	0,00	0,00	0,00	0,00	0,00	0,00	0,00	0,00	0,00	0,00	0,00	0,00	
		TOTALE CAPITOLO U23077	0,00	0,00	0,00	0,00	0,00	0,00	0,00	0,00	0,00	0,00	0,00	0,00	0,00	0,00	0,00	0,00	
2015	U23089	2.1.163.2.10.28 (CORRENTE OPERATIVA) (MEZZI STATO) CONTRIBUTI ALLE COOPERATIVE DI NUOVA COSTITUZIONE PER LE ATTIVITA' PRODUTTIVE (ART. 57 DELLA L.R. 21 APRILE 1999, N.3; MIS. 7.2 FNPR 2003-2005; D.LGS. 31 MARZO 1998, N.112) - MEZZI SPENDIBILI	10.990,10	0,00	0,00	0,00	0,00	0,00	0,00	0,00	0,00	0,00	0,00	0,00	0,00	0,00	0,00	0,00	
		TOTALE CAPITOLO U23089	10.990,10	0,00	0,00	0,00	0,00	0,00	0,00	0,00	0,00	0,00	0,00	0,00	0,00	0,00	0,00	0,00	
2015	U23134	2.1.153.2.10.28 (CORRENTE OPERATIVA) (MEZZI STATO) CONTRIBUTI A ENTI DELLE AMMINISTRAZIONI LOCALI PER LA REALIZZAZIONE DEI PROGETTI DI SVILUPPO E ATTIVAZIONE DI ATTIVITA' PRODUTTIVE (ART. 54, COMMA 5, LETT. D), 55, 62, 63, 64 E 65 DELLA L.R. 21 APRILE 1999, N.3; PROGRAMMA REGIONALE MEZZI SPENDIBILI, D. LGS. 31 MARZO 1998, N.112) - MEZZI SPENDIBILI	296.510,39	207.557,27	0,00	0,00	0,00	0,00	0,00	0,00	0,00	0,00	0,00	0,00	0,00	0,00	0,00	0,00	0,00
		TOTALE CAPITOLO U23134	296.510,39	207.557,27	0,00	0,00	0,00	0,00	0,00	0,00	0,00	0,00	0,00	0,00	0,00	0,00	0,00	0,00	
2015	U23136	2.1.163.2.10.28 (CORRENTE OPERATIVA) (MEZZI STATO) CONTRIBUTI A IMPRESE PER LA REALIZZAZIONE DEI PROGETTI DI SVILUPPO E ATTIVAZIONE DI ATTIVITA' PRODUTTIVE (ART. 54, COMMA 5, LETT. D), 55, 62, 63, 64 E 65 DELLA L.R. 21 APRILE 1999, N.3; PROGRAMMA REGIONALE MEZZI SPENDIBILI, D. LGS. 31 MARZO 1998, N.112) - MEZZI SPENDIBILI	270.144,05	81.043,22	0,00	0,00	0,00	0,00	0,00	0,00	0,00	0,00	0,00	0,00	0,00	0,00	0,00	0,00	0,00
		TOTALE CAPITOLO U23136	270.144,05	81.043,22	0,00	0,00	0,00	0,00	0,00	0,00	0,00	0,00	0,00	0,00	0,00	0,00	0,00	0,00	
2015	U23146	2.1.152.2.10.28 (CORRENTE OPERATIVA) (MEZZI STATO) CONTRIBUTI A ENTI DELLE AMMINISTRAZIONI LOCALI PER LA PROMOZIONE DI AZIONI A FAVORE DELLA RESPONSABILITA' SOCIALE DI IMPRESA, DELLA PROMOZIONE DEI SERVIZI AL CLIENTE E DELL'INNOVAZIONE (ART. 54, COMMA 4, LETT. G) E 55, L.R. 21 APRILE 1999, N.3; PROGRAMMA REGIONALE ATTIVITA' PRODUTTIVE, D. LGS. 31 MARZO 1998, N.112) - MEZZI SPENDIBILI	360.000,00	140.000,00	0,00	0,00	0,00	0,00	0,00	0,00	0,00	0,00	0,00	0,00	0,00	0,00	0,00	0,00	0,00
		TOTALE CAPITOLO U23146	360.000,00	140.000,00	0,00	0,00	0,00	0,00	0,00	0,00	0,00	0,00	0,00	0,00	0,00	0,00	0,00	0,00	
2015	U23148	2.1.141.2.10.28 (CORRENTE OPERATIVA) (MEZZI STATO) SPESA PER IL SOGGERNO E LA REALIZZAZIONE (MEZZI STATO) AZIENDE LOCALI SVILUPPO E ATTIVAZIONE ATTIVITA' PRODUTTIVE (ART. 54, COMMA 5, LETT. D), 55, 62, 63, 64 E 65 DELLA L.R. 21 APRILE 1999, N.3; PROGRAMMA REGIONALE ATTIVITA' PRODUTTIVE, D. LGS. 31 MARZO 1998, N.112/98) - MEZZI SPENDIBILI	72.420,00	150.000,00	0,00	0,00	0,00	0,00	0,00	0,00	0,00	0,00	0,00	0,00	0,00	0,00	0,00	0,00	0,00
		TOTALE CAPITOLO U23148	72.420,00	150.000,00	0,00	0,00	0,00	0,00	0,00	0,00	0,00	0,00	0,00	0,00	0,00	0,00	0,00	0,00	
2015	U23150	2.1.141.2.10.28 (CORRENTE OPERATIVA) (MEZZI STATO) SPESA PER INIZIATIVE DI PROMOZIONE DI PROGRAMMI INTEGRATI E COFINANZIAMENTO DI PROGRAMMI NAZIONALI ED EUROPEI DA ATTIVARE IN CONNESSIONE CON LE ATTIVITA' PRODUTTIVE (ART. 54, COMMA 5, LETT. D), 55, 62, 63, 64 E 65 DELLA L.R. 21 APRILE 1999, N.3; PROGRAMMA REGIONALE ATTIVITA' PRODUTTIVE, D. LGS. 31 MARZO 1998, N.112/98) - MEZZI SPENDIBILI	232.651,63	385.750,00	24.000,00	0,00	0,00	0,00	0,00	0,00	0,00	0,00	0,00	0,00	0,00	0,00	0,00	0,00	0,00
		TOTALE CAPITOLO U23150	232.651,63	385.750,00	24.000,00	0,00	0,00	0,00	0,00	0,00	0,00	0,00	0,00	0,00	0,00	0,00	0,00	0,00	
		TOTALE AREA DI INTERVENTO 3 FUNZIONE OBIETTIVO 2	5.587.244,84	1.653.420,44	857.574,67	755.306,00	3.269.219,97	725.845,77	558.512,40	0,00	0,00	0,00	0,00	0,00	0,00	0,00	0,00	0,00	
		TOTALE AREA DI INTERVENTO 3 FUNZIONE OBIETTIVO 2	5.587.244,84	1.653.420,44	857.574,67	755.306,00	3.269.219,97	725.845,77	558.512,40	0,00	0,00	0,00	0,00	0,00	0,00	0,00	0,00	0,00	

## 28-7-2016 - BOLLETTINO UFFICIALE DELLA REGIONE EMILIA-ROMAGNA - PARTE PRIMA - N. 235.1

## REGIONE EMILIA-ROMAGNA

## RENDICONTO GENERALE PER L'ESERCIZIO FINANZIARIO 2015

## PARTE SPESA

ESERCIZIO	CAPITOLO	DESCRIZIONE DEL CAPITOLO	MASSA SPENDIBILE (SPESA COMPENSA + R.R. PP. INIZIALI)	SPANZIAMENTO DI CASSA	PAGAMENTI IN CONTRO CONTABILITA' RESIDUI	IMPEGNI ASSUNTI NELL'ESERCIZIO	RISORSE DI IMPEGNI SPANZIAMENTI DI CASSA	RISORSE DI IMPEGNI SPANZIAMENTI DI CASSA	RISORSE DA PERIZIONE PER PERIZIONE	RESIDUI PASSIVI DA RIPORTARE
2015	U23302	SPUNTO/REGIONI/SISTEMA GENERALE IN BASILITE MARZO 2012 (ACCORDO SOTTOSCRITTO IN DATA 29 FEBBRAIO 2012) - ALTRE RISORSE VINCOLATE Direzione Generale: ATTIVITA' PRODUTTIVE, COMMERCIO, TURISMO TOTALE CAPITOLO U23302	0,00	0,00	0,00	0,00	0,00	0,00	0,00	0,00
2015	U23302	TOTALE URB 1.3.2.2. 7210 di cui Competenza di cui Residui	0,00 0,00 0,00	0,00 0,00 0,00	0,00 0,00 0,00	0,00 0,00 0,00	0,00 0,00 0,00	0,00 0,00 0,00	0,00 0,00 0,00	0,00 0,00 0,00
2015	U23282	2.1.141.2.10.28 (CORRENTE OPERATIVA) (MEZZI U.E.) SPESA PER L'ATTUAZIONE DEL PROGETTO "NOC" - DISTRETTI DELL'AREE ADRATICO-NABUCCINA - NELL'AMBITO DELL'OBIETTIVO "COOPERAZIONE TERRITORIALE EUROPEA SUD-ORIENTALE" (REG. CE 1080/2006 E 1083/2006; DEC. C/2007/6590; CONTRATTO N. SE/A/239/4.2) - QUOTA UE Direzione Generale: ATTIVITA' PRODUTTIVE, COMMERCIO, TURISMO TOTALE CAPITOLO U23282	0,00	0,00	0,00	0,00	0,00	0,00	0,00	0,00
2015	U23286	2.1.141.2.10.28 (CORRENTE OPERATIVA) (MEZZI U.E.) SPESA PER L'ATTUAZIONE DEL PROGETTO ENERGITEL, NELL'AMBITO DELL'OBIETTIVO "COOPERAZIONE TERRITORIALE EUROPEA SUD-ORIENTALE" (REG. CE 1080/2006 E 1083/2006; DEC. C/2007/6590; CONTRATTO N. SE/A/239/4.2) - QUOTA UE Direzione Generale: ATTIVITA' PRODUTTIVE, COMMERCIO, TURISMO TOTALE CAPITOLO U23286	15.716,96	7.313,11	0,00	0,00	15.716,96	7.313,11	0,00	0,00
2015	U23286	2.1.141.2.10.28 (CORRENTE OPERATIVA) (MEZZI U.E.) IMPEGNI ASSUNTI SVILUPPO LA COOPERAZIONE DEI CUSTODI A VIGILANZA SULLA SICUREZZA E SULLA SALUTE DEL CUSTODI DELL'OBIETTIVO "COOPERAZIONE TERRITORIALE EUROPEA SUD-ORIENTALE" (REG. CE 1080/2006 E 1083/2006; DEC. C/2007/6590; CONTRATTO N. SE/A/239/4.2) - QUOTA UE Direzione Generale: ATTIVITA' PRODUTTIVE, COMMERCIO, TURISMO TOTALE CAPITOLO U23286	8.660,07	0,00	0,00	0,00	8.660,07	0,00	0,00	0,00
2015	U23300	2.1.141.2.10.24 (CORRENTE OPERATIVA) (MEZZI U.E.) SPESA PER L'ATTUAZIONE DEL PROGETTO "S.T.A.R. - STATISTICAL NETWORKS IN TOURISM SECTOR OF ADRATIC REGION" NELL'AMBITO DELL'OBIETTIVO "COOPERAZIONE TERRITORIALE EUROPEA SUD-ORIENTALE" (REG. CE 1080/2006 E 1083/2006; DEC. C/2007/6590; CONTRATTO N. SE/A/239/4.2) - QUOTA UE Direzione Generale: ATTIVITA' PRODUTTIVE, COMMERCIO, TURISMO TOTALE CAPITOLO U23300	8.273,05	2.481,92	0,00	0,00	8.273,05	2.481,92	0,00	0,00
2015	U23302	2.1.141.2.10.24 (CORRENTE OPERATIVA) (MEZZI U.E.) TRASFERIMENTO DELLE QUOTE DI COMPETENZA AI PARTNER ESTERI DEL PROGETTO "S.T.A.R. - STATISTICAL NETWORKS IN TOURISM SECTOR OF ADRATIC REGION" NELL'AMBITO DELL'OBIETTIVO "COOPERAZIONE TERRITORIALE EUROPEA SUD-ORIENTALE" (REG. CE 1080/2006 E 1083/2006; DEC. C/2007/6590; CONTRATTO N. SE/A/239/4.2) - QUOTA UE Direzione Generale: ATTIVITA' PRODUTTIVE, COMMERCIO, TURISMO TOTALE CAPITOLO U23302	0,00 113.500,00 130.580,57	139.840,37 0,00 0,00	0,00 24.089,94 22.210,53	0,00 0,00 0,00	0,00 0,00 0,00	113.544,10 0,00 0,00	41.729,53 54.530,45	0,00 0,00 0,00
2015	U23304	2.1.153.2.10.24 (CORRENTE OPERATIVA) (MEZZI U.E.) TRASFERIMENTO DELLE QUOTE DI COMPETENZA ALLE AMMINISTRAZIONI LOCALI, PARTNER DEL PROGETTO "S.T.A.R. - STATISTICAL NETWORKS IN TOURISM SECTOR OF ADRATIC REGION" NELL'AMBITO DELL'OBIETTIVO "COOPERAZIONE TERRITORIALE EUROPEA SUD-ORIENTALE" (REG. CE 1080/2006 E 1083/2006; DEC. C/2007/6590; CONTRATTO N. SE/A/239/4.2) - QUOTA UE Direzione Generale: ATTIVITA' PRODUTTIVE, COMMERCIO, TURISMO TOTALE CAPITOLO U23304	0,00 89.463,57 95.011,84	129.132,79 0,00 0,00	0,00 10.886,81 21.897,76	0,00 0,00 0,00	0,00 0,00 0,00	96.348,22 0,00 0,00	46.287,42 24.072,29	0,00 0,00 0,00
2015	U23304	2.1.153.2.10.24 (CORRENTE OPERATIVA) (MEZZI U.E.) TOTALE CAPITOLO U23304	184.475,41	129.132,79	32.784,57	0,00	0,00	96.348,22	70.359,71	0,00
			264.488,87	139.840,37	46.296,27	0,00	0,00	113.544,10	76.558,78	0,00
			0,00	139.840,37	0,00	0,00	0,00	0,00	0,00	0,00
			0,00	0,00	24.089,94	0,00	0,00	0,00	41.729,53	0,00
			0,00	0,00	22.210,53	0,00	0,00	0,00	54.530,45	0,00
			0,00	139.840,37	0,00	0,00	0,00	0,00	0,00	0,00
			0,00	0,00	0,00	0,00	0,00	0,00	0,00	0,00
			0,00	0,00	10.886,81	0,00	0,00	0,00	46.287,42	0,00
			0,00	0,00	21.897,76	0,00	0,00	0,00	24.072,29	0,00
			0,00	0,00	0,00	0,00	0,00	0,00	0,00	0,00
			184.475,41	129.132,79	32.784,57	0,00	0,00	96.348,22	70.359,71	0,00
			81.331,13							

PARTE I AREA DI INTERVENTO 3 FUNZIONE OBIETTIVO 2

91





PARTE I AREA DI INTERVENTO 3 FUNZIONE OBIETTIVO 2

REGIONE EMILIA-ROMAGNA				RENDICONTO GENERALE PER L'ESERCIZIO FINANZIARIO 2015								PARTE SPESA	
ESERCIZIO	CAPITOLO	DESCRIZIONE DEL CAPITOLO	ANNA SPENDIBILE (SERVIZI PUBBLICI + R.R. PP. INIZIALI)	SPANZIAMENTO DI CASSA	DIRAMENTI IN CONTO CORRENTE E RESIDUI	INTERESSI ASSUNTI NELLA ESERCIZIO	RICORRERE DI INTERESSI SPANZIAMENTI DI COMPETENZA	RICORRERE DI SPANZIAMENTI DI CASSA	PER INCASSI STRAORDINARI PER PERSECUZIONE	RESIDUI PASSIVI DA INCASSARE			
2015	U23339	SPESA PER L'ATTUAZIONE DEL PROGETTO "HERBODOLI" NELL'AMBITO DELL'OBIETTIVO "COOPERAZIONE TERRITORIALE EUROPEA 2007-2013" - PROGRAMMA TRANSFRONTALIERO IPA ARIANTICO (REGOLAMENTI (CE) N. 1080/2006, 1085/2006 E 1092/2006) - QUOTA U.E. - QUOTA U.E. - QUOTA U.E. - QUOTA U.E.	52.096,28	90.270,00	9.103,62	0,00	42.992,66	42.992,66	0,00	0,00			
2014	U23339	SPESA PER L'ATTUAZIONE DEL PROGETTO "HERBODOLI" NELL'AMBITO DELL'OBIETTIVO "COOPERAZIONE TERRITORIALE EUROPEA 2007-2013" - PROGRAMMA TRANSFRONTALIERO IPA ARIANTICO (REGOLAMENTI (CE) N. 1080/2006, 1085/2006 E 1092/2006) - QUOTA U.E. - QUOTA U.E. - QUOTA U.E. - QUOTA U.E.	48.450,00	0,00	38.179,72	0,00	0,00	0,00	10.276,28	0,00			
Direzioni Generali: ATTIVITA' PRODUTTIVE, COMMERCIO, TURISMO													
TOTALE CAPITOLO U23339			100.546,28	90.270,00	13.207,34	9.103,62	42.992,66	42.992,66	10.276,28	0,00			
2015	U23343	SPESA PER L'ATTUAZIONE DEL PROGETTO "LEGEND" NELL'AMBITO DELL'OBIETTIVO "COOPERAZIONE TERRITORIALE EUROPEA 2007/2013" - PROGRAMMA TRANSFRONTALIERO IPA ARIANTICO (REGOLAMENTI (CE) N. 1080/2006, 1085/2006, 1092/2006, 1095/2006) - QUOTA U.E.	41.528,02	46.426,83	0,00	0,00	41.528,02	41.528,02	0,00	0,00			
2014	U23343	SPESA PER L'ATTUAZIONE DEL PROGETTO "LEGEND" NELL'AMBITO DELL'OBIETTIVO "COOPERAZIONE TERRITORIALE EUROPEA 2007/2013" - PROGRAMMA TRANSFRONTALIERO IPA ARIANTICO (REGOLAMENTI (CE) N. 1080/2006, 1085/2006, 1092/2006, 1095/2006) - QUOTA U.E.	28.173,83	0,00	10.959,46	0,00	0,00	0,00	17.214,37	0,00			
2013	U23343	SPESA PER L'ATTUAZIONE DEL PROGETTO "LEGEND" NELL'AMBITO DELL'OBIETTIVO "COOPERAZIONE TERRITORIALE EUROPEA 2007/2013" - PROGRAMMA TRANSFRONTALIERO IPA ARIANTICO (REGOLAMENTI (CE) N. 1080/2006, 1085/2006, 1092/2006, 1095/2006) - QUOTA U.E.	35.467,37	0,00	35.467,37	0,00	0,00	0,00	0,00	0,00			
Direzioni Generali: ATTIVITA' PRODUTTIVE, COMMERCIO, TURISMO													
TOTALE CAPITOLO U23343			105.169,22	46.426,83	46.426,83	0,00	41.528,02	41.528,02	17.214,37	0,00			
2015	U23349	SPESA PER PRESTAZIONI PROFESSIONALI E SPECIALISTICHE PER L'ATTUAZIONE DEL PROGETTO "INTERMODAL" NELL'AMBITO DELL'OBIETTIVO "COOPERAZIONE TERRITORIALE EUROPEA 2007-2013" - PROGRAMMA TRANSFRONTALIERO IPA ARIANTICO (REGOLAMENTI (CE) N. 1080/2006, 1085/2006 E 718/2007) - QUOTA U.E.	10.200,00	10.200,00	0,00	0,00	0,00	0,00	0,00	0,00			
2015	U23371	SPESA PER PRESTAZIONI PROFESSIONALI E SPECIALISTICHE PER L'ATTUAZIONE DEL PROGETTO "LEGEND" NELL'AMBITO DELL'OBIETTIVO "COOPERAZIONE TERRITORIALE EUROPEA 2007-2013" - PROGRAMMA TRANSFRONTALIERO IPA ARIANTICO (REGOLAMENTI (CE) N. 1080/2006, 1085/2006 E 718/2007) - QUOTA U.E.	0,00	0,00	0,00	0,00	0,00	0,00	0,00	0,00			
Direzioni Generali: ATTIVITA' PRODUTTIVE, COMMERCIO, TURISMO													
TOTALE CAPITOLO U23349			10.200,00	10.200,00	0,00	0,00	0,00	0,00	0,00	0,00			
2015	U23371	SPESA PER PRESTAZIONI PROFESSIONALI E SPECIALISTICHE PER L'ATTUAZIONE DEL PROGETTO "LEGEND" NELL'AMBITO DELL'OBIETTIVO "COOPERAZIONE TERRITORIALE EUROPEA 2007-2013" - PROGRAMMA TRANSFRONTALIERO IPA ARIANTICO (REGOLAMENTI (CE) N. 1080/2006, 1085/2006 E 718/2007) - QUOTA U.E.	58.127,18	6.069,24	4.054,62	5.402,35	52.724,83	2.014,62	0,00	1.347,73			
Direzioni Generali: AGRICOLTURA, ECONOMIA ITTICA, ATTIVITA' FAUNISTICO-VENATORIE													
TOTALE CAPITOLO U23371			0,00	0,00	0,00	0,00	0,00	0,00	0,00	0,00			
2015	U78344	2.1.141.2.10.14 (CORRENTE OPERATIVA) (MEZZI U.E.) FUSIBILITA' E SERVIZIO SANSAFERE PER L'ATTUAZIONE DEL PROGETTO "ECOSAN" - PROTECTION, IMPROVEMENT AND INTEGRATED MANAGEMENT OF THE SEA ENVIRONMENT AND OF CROSSBORDER NATURAL RESOURCES - NELL'AMBITO DELL'OBIETTIVO "COOPERAZIONE TERRITORIALE EUROPEA 2007-2013" - PROGRAMMA IPA ARIANTICO (REGOLAMENTI CE 1080/2006, 1085/2006, 1092/2006, 1095/2006) - QUOTA U.E.	58.127,18	6.069,24	4.054,62	5.402,35	52.724,83	2.014,62	0,00	1.347,73			
NOTE: NUOVA ISTITUZIONE Direzione Generale: AGRICOLTURA, ECONOMIA ITTICA, ATTIVITA' FAUNISTICO-VENATORIE													
TOTALE CAPITOLO U78344			58.127,18	6.069,24	4.054,62	5.402,35	52.724,83	2.014,62	0,00	1.347,73			
2015	U78346	2.1.141.2.10.14 (CORRENTE OPERATIVA) (MEZZI U.E.) SERVIZI DI LAVORO FLESSIBILE PER L'ATTUAZIONE DEL PROGETTO "ECOSAN" - PROTECTION, IMPROVEMENT AND INTEGRATED MANAGEMENT OF THE SEA ENVIRONMENT AND OF CROSSBORDER NATURAL RESOURCES - NELL'AMBITO DELL'OBIETTIVO "COOPERAZIONE TERRITORIALE EUROPEA 2007-2013" - PROGRAMMA IPA ARIANTICO (REGOLAMENTI CE 1080/2006, 1085/2006, 1092/2006, 1095/2006) - QUOTA U.E.	6.417,50	0,00	0,00	5.992,50	425,00	0,00	0,00	5.992,50			
NOTE: NUOVA ISTITUZIONE Direzione Generale: AGRICOLTURA, ECONOMIA ITTICA, ATTIVITA' FAUNISTICO-VENATORIE													
TOTALE CAPITOLO U78346			6.417,50	0,00	0,00	5.992,50	425,00	0,00	0,00	5.992,50			
2015	U78348	2.1.141.2.10.14 (CORRENTE OPERATIVA) (MEZZI U.E.) SPESA PER PRESTAZIONI PROFESSIONALI E SPECIALISTICHE PER L'ATTUAZIONE DEL PROGETTO "ECOSAN" - PROTECTION, IMPROVEMENT AND INTEGRATED MANAGEMENT OF THE SEA ENVIRONMENT AND OF CROSSBORDER NATURAL RESOURCES - NELL'AMBITO DELL'OBIETTIVO "COOPERAZIONE TERRITORIALE EUROPEA 2007-2013" - PROGRAMMA IPA ARIANTICO (REGOLAMENTI CE 1080/2006, 1085/2006 E 718/2007) - QUOTA U.E.	181.629,73	42.578,48	21.289,24	121.684,18	59.945,55	21.289,24	0,00	100.394,94			
NOTE: NUOVA ISTITUZIONE Direzione Generale: AGRICOLTURA, ECONOMIA ITTICA, ATTIVITA' FAUNISTICO-VENATORIE													
TOTALE CAPITOLO U78348			181.629,73	42.578,48	21.289,24	121.684,18	59.945,55	21.289,24	0,00	100.394,94			



## 28-7-2016 - BOLLETTINO UFFICIALE DELLA REGIONE EMILIA-ROMAGNA - PARTE PRIMA - N. 235.1

REGIONE EMILIA-ROMAGNA		RENDICONTO GENERALE PER L'ESERCIZIO FINANZIARIO 2015										PARTE SPESA				
ESERCIZIO	CAPITOLO	DESCRIZIONE DEL CAPITOLO	MASSA SPENDIBILE (SPESA CORRISPONDENTE + R.R. PP. INIZIALI)	SPANZIAMENTO DI CASSA	RACCONTI IN CORSO COMMENZA E RESIDUI	INTERESSI ASSUMI NELLA SPESA	RISORSE DI IMPRESTITI SU SPANZIAMENTI DI CASSA	RISORSE DI IMPOSTE SU SPANZIAMENTI DI CASSA	RISORSE DI IMPOSTE SU SPANZIAMENTI DI CASSA	RISORSE DI IMPOSTE SU SPANZIAMENTI DI CASSA	RISORSE DI IMPOSTE SU SPANZIAMENTI DI CASSA	ELIMINAZIONI DEI RESIDUI				
												PER IMPOSTA SULLA RENDITA	PER PERSECUZIONE RIFORMAZIONE			
2015	078338	2.1.141.2.10.14 (CORRENTE OPERATIVA) (MEZZI STATO) SPESA DI RIPRESANTAZIA, ORGANIZZAZIONE EVENTI, PROGETTO "ECOSER" - PROTECTION, IMPROVEMENT AND INTEGRATED MANAGEMENT OF THE SEA ENVIRONMENT AND OF COAST AND SEA" NELL'AMBITO DELL'OBIETTIVO "COOPERAZIONE TERRITORIALE EUROPEA 2007-2013" - PROGRAMMA TRANSFRONTALIERO IPA ARIATICO (L. 16 APRILE 1987, N. 183; CONTRATTO DEL 30 OTTOBRE 2012; PROGETTO N. 21 "OND/128/LEGEND" - QUOTA STATALE NOTE: NUOVA ISTITUZIONE Direzione Generale: ATTIVITA' PRODUTTIVE, COMMERCIO, TURISMO	1.079,12	1.070,88	715,52	933,36	125,76	355,36	0,00	0,00	0,00	0,00	0,00	0,00	237,84	
2015	078338	TOTALE CAPITOLO U23342	0,00	0,00	0,00	0,00	0,00	0,00	0,00	0,00	0,00	0,00	0,00	0,00	0,00	
2015	078338	2.1.141.2.10.28 (CORRENTE OPERATIVA) (MEZZI STATO) SPESA PER PRESTAZIONI PROFESSIONALI E SPECIALISTICHE PER L'ATTUAZIONE DEL PROGETTO "INTERMODAL" NELL'AMBITO DELL'OBIETTIVO "COOPERAZIONE TERRITORIALE EUROPEA 2007-2013" - PROGRAMMA TRANSFRONTALIERO IPA ARIATICO (L. 16 APRILE 1987, N. 183; CONTRATTO DEL 30 OTTOBRE 2012; PROGETTO N. 2 "OND/088" - QUOTA STATALE NOTE: NUOVA ISTITUZIONE Direzione Generale: ATTIVITA' PRODUTTIVE, COMMERCIO, TURISMO	0,00	0,00	0,00	0,00	0,00	0,00	0,00	0,00	0,00	0,00	0,00	0,00	0,00	0,00
2015	078338	TOTALE CAPITOLO U23367	0,00	0,00	0,00	0,00	0,00	0,00	0,00	0,00	0,00	0,00	0,00	0,00	0,00	
2015	078338	2.1.141.2.10.24 (CORRENTE OPERATIVA) (MEZZI STATO) SPESA PER L'ATTUAZIONE DEL PROGETTO "INTERMODAL" NELL'AMBITO DELL'OBIETTIVO "COOPERAZIONE TERRITORIALE EUROPEA 2007-2013" - PROGRAMMA TRANSFRONTALIERO IPA ARIATICO (L. 16 APRILE 1987, N. 183; CONTRATTO DEL 30 OTTOBRE 2012; PROGETTO N. 21 "OND/128/LEGEND" - QUOTA STATALE NOTE: NUOVA ISTITUZIONE Direzione Generale: ATTIVITA' PRODUTTIVE, COMMERCIO, TURISMO	1.800,00	1.800,00	0,00	1.800,00	0,00	1.800,00	0,00	1.800,00	0,00	1.800,00	0,00	0,00	0,00	1.800,00
2015	078338	TOTALE CAPITOLO U23346	1.800,00	1.800,00	0,00	1.800,00	0,00	1.800,00	0,00	1.800,00	0,00	1.800,00	0,00	0,00	1.800,00	
2015	078338	2.1.141.2.10.28 (CORRENTE OPERATIVA) (MEZZI STATO) SPESA PER L'ATTUAZIONE DEL PROGETTO "INTERMODAL" NELL'AMBITO DELL'OBIETTIVO "COOPERAZIONE TERRITORIALE EUROPEA 2007-2013" - PROGRAMMA TRANSFRONTALIERO IPA ARIATICO (L. 16 APRILE 1987, N. 183; CONTRATTO DEL 30 OTTOBRE 2012; PROGETTO N. 2 "OND/088" - QUOTA STATALE NOTE: NUOVA ISTITUZIONE Direzione Generale: ATTIVITA' PRODUTTIVE, COMMERCIO, TURISMO	17.743,47	15.930,00	8.343,05	1.606,52	7.586,95	7.586,95	1.813,47	0,00	0,00	0,00	0,00	0,00	0,00	0,00
2015	078338	TOTALE CAPITOLO U23345	17.743,47	15.930,00	8.343,05	1.606,52	7.586,95	7.586,95	1.813,47	0,00	0,00	0,00	0,00	0,00	0,00	
2015	078338	2.1.141.2.10.24 (CORRENTE OPERATIVA) (MEZZI STATO) SPESA PER L'ATTUAZIONE DEL PROGETTO "INTERMODAL" NELL'AMBITO DELL'OBIETTIVO "COOPERAZIONE TERRITORIALE EUROPEA 2007-2013" - PROGRAMMA TRANSFRONTALIERO IPA ARIATICO (L. 16 APRILE 1987, N. 183; CONTRATTO DEL 30 OTTOBRE 2012; PROGETTO N. 21 "OND/128/LEGEND" - QUOTA STATALE NOTE: NUOVA ISTITUZIONE Direzione Generale: ATTIVITA' PRODUTTIVE, COMMERCIO, TURISMO	8.550,47	0,00	6.268,95	0,00	0,00	0,00	1.813,47	0,00	0,00	0,00	0,00	0,00	0,00	0,00
2015	078338	TOTALE CAPITOLO U23346	8.550,47	0,00	6.268,95	0,00	0,00	0,00	1.813,47	0,00	0,00	0,00	0,00	0,00	0,00	
2015	078338	2.1.141.2.10.28 (CORRENTE OPERATIVA) (MEZZI STATO) CONSERVAZIONE DI CONSERVAZIONE COMPETITIVA TRA LE ATTIVITA' TURISTICHE E PRODUTTIVE NELL'AMBITO DELL'OBIETTIVO "COOPERAZIONE TERRITORIALE EUROPEA 2007-2013" - PROGRAMMA TRANSFRONTALIERO IPA ARIATICO (L. 16 APRILE 1987, N. 183; CONTRATTO DEL 30 OTTOBRE 2012; PROGETTO N. 183) QUOTA STATALE NOTE: NUOVA ISTITUZIONE Direzione Generale: ATTIVITA' PRODUTTIVE, COMMERCIO, TURISMO	0,00	0,00	0,00	0,00	0,00	0,00	0,00	0,00	0,00	0,00	0,00	0,00	0,00	0,00
2015	078338	TOTALE CAPITOLO U23342	0,00	0,00	0,00	0,00	0,00	0,00	0,00	0,00	0,00	0,00	0,00	0,00	0,00	

PARTE I AREA DI INTERVENTO 3 FUNZIONE OBIETTIVO 2

REGIONE EMILIA-ROMAGNA			RENDICONTO GENERALE PER L'ESERCIZIO FINANZIARIO 2015											PARTE SPESA	
BESCRIZIONE CAPITOLO	DESCRIZIONE DEL CAPITOLO	ANASS SPENDITE (SPESA COMPETENZA + R.R. PI INIZIALI)	SPAMMANTO DI CASSA	DEBITI IN CONTRO COMPETENZA E RESIDUI	IMPEGNI ASSUNTI NELLO ESERCIZIO	ESBORSI EFFETTUATI SU COMPETENZA	ESBORSI DI IMPEGNI SU COMPETENZA	ESBORSI SU IMPEGNI DI CASSA	ELIMINAZIONI DEI RESIDUI PER INSISTENZA, PER PERIZIONE RIPRIORITAZIONE	RESIDUI PASSIVI DA RIPRIORITAZIONE	RESIDUI PASSIVI DA RIPRIORITAZIONE	RESIDUI PASSIVI DA RIPRIORITAZIONE	RESIDUI PASSIVI DA RIPRIORITAZIONE	RESIDUI PASSIVI DA RIPRIORITAZIONE	
	ATTIVITA' FUNZIONICO-VENNATORIE	TOTALE CAPITOLO U78338													
2015	U78340	2.1.141.2.10.14 (CORRENTE OPERATIVA) (MEZZI STATO)	1.079,12	1.070,88	715,52	953,36	125,76	355,36	0,00	0,00	0,00	0,00	0,00	237,84	
		TOTALE CAPITOLO U78340	1.132,50	0,00	0,00	1.057,50	75,00	0,00	0,00	0,00	0,00	0,00	0,00	1.057,50	
2015	U78342	2.1.141.2.10.14 (CORRENTE OPERATIVA) (MEZZI STATO)	28.565,35	7.513,84	3.756,92	21.473,69	7.091,66	3.756,92	0,00	0,00	0,00	0,00	0,00	17.716,77	
		TOTALE CAPITOLO U78342	28.565,35	7.513,84	3.756,92	21.473,69	7.091,66	3.756,92	0,00	0,00	0,00	0,00	0,00	17.716,77	
2015	U78344	2.1.141.2.10.14 (CORRENTE OPERATIVA) (MEZZI STATO)	194.007,25	75.353,05	23.123,44	26.891,07	110.764,27	52.229,61	37.074,83	0,00	0,00	0,00	0,00	23.044,71	
2014	U78352	2.1.141.2.10.14 (CORRENTE OPERATIVA) (MEZZI STATO)	137.651,24	75.353,05	5.078,96	26.891,07	110.764,27	52.229,61	37.074,83	0,00	0,00	0,00	0,00	23.044,71	
		TOTALE CAPITOLO U78352	37.206,79	16.066,84	2.115,00	0,00	12.096,64	13.951,84	20.762,55	0,00	0,00	0,00	0,00	2.232,60	
		TOTALE CAPITOLO U78344	480.000,00	144.000,00	0,00	0,00	480.000,00	144.000,00	0,00	0,00	0,00	0,00	0,00	0,00	
2015	U23444	2.1.141.2.10.28 (CORRENTE OPERATIVA) (MEZZI PROPRI)	480.000,00	144.000,00	0,00	0,00	480.000,00	144.000,00	0,00	0,00	0,00	0,00	0,00	0,00	
		TOTALE U78 1.3.2.2. 7250	480.000,00	144.000,00	0,00	0,00	480.000,00	144.000,00	0,00	0,00	0,00	0,00	0,00	0,00	
		OBBIETTIVO 2 - INTERVENTI PER L'ATTIVAZIONE DEL DOCUP 2000-2006													
2015	U23710	2.1.163.2.10.24 (CORRENTE OPERATIVA) (ALTRI VINCOLI)	170.688,09	45.455,09	0,00	0,00	25.263,09	45.455,09	0,00	0,00	0,00	0,00	0,00	145.425,00	
2013	U23710	2.1.163.2.10.24 (CORRENTE OPERATIVA) (ALTRI VINCOLI)	145.425,00	45.455,09	0,00	0,00	25.263,09	45.455,09	0,00	0,00	0,00	0,00	0,00	145.425,00	
		TOTALE CAPITOLO U23710	170.688,09	45.455,09	0,00	0,00	25.263,09	45.455,09	0,00	0,00	0,00	0,00	0,00	145.425,00	
		TOTALE U78 1.3.2.2. 7254	170.688,09	45.455,09	0,00	0,00	25.263,09	45.455,09	0,00	0,00	0,00	0,00	0,00	145.425,00	
		RECUPERO E RIUTILIZZO DI FONDI PER INTERVENTI DI CUI AL PROGRAMMA POR FESR - ALTRE RISORSE VINCOLATE													
2015	U23710	2.1.163.2.10.24 (CORRENTE OPERATIVA) (ALTRI VINCOLI)	25.263,09	45.455,09	0,00	0,00	25.263,09	45.455,09	0,00	0,00	0,00	0,00	0,00	0,00	
2013	U23710	2.1.163.2.10.24 (CORRENTE OPERATIVA) (ALTRI VINCOLI)	145.425,00	45.455,09	0,00	0,00	25.263,09	45.455,09	0,00	0,00	0,00	0,00	0,00	145.425,00	
		TOTALE CAPITOLO U23710	170.688,09	45.455,09	0,00	0,00	25.263,09	45.455,09	0,00	0,00	0,00	0,00	0,00	145.425,00	
		TOTALE U78 1.3.2.2. 7255	170.688,09	45.455,09	0,00	0,00	25.263,09	45.455,09	0,00	0,00	0,00	0,00	0,00	145.425,00	
		RECUPERO E RIUTILIZZO DI FONDI PER INTERVENTI DI CUI AL PROGRAMMA POR FESR - ALTRE RISORSE VINCOLATE													

PARTE I AREA DI INTERVENTO 3 FUNZIONE OBIETTIVO 2

96



REGIONE EMILIA-ROMAGNA			RENDICONTO GENERALE PER L'ESERCIZIO FINANZIARIO 2015										
			PARTE SPESA										
BANCA SPENDITRICE (SPESA COMPLESSIVA + R.R. PP. INIZIALI)	STANZIAMENTO DI CASSA	PARCOURTI IN CONTO COMPLESSIVI E RESIDUI	TARGET ASSUNTI NELL'ESERCIZIO	ESERCIZI IN CONTRO SPENDITRICE COMPLESSIVA	ESERCIZI IN CONTRO SPENDITRICE COMPLESSIVA	ESERCIZI IN CONTRO SPENDITRICE COMPLESSIVA	ESERCIZI IN CONTRO SPENDITRICE COMPLESSIVA	ESERCIZI IN CONTRO SPENDITRICE COMPLESSIVA	ESERCIZI IN CONTRO SPENDITRICE COMPLESSIVA	ESERCIZI IN CONTRO SPENDITRICE COMPLESSIVA	ESERCIZI IN CONTRO SPENDITRICE COMPLESSIVA	ESERCIZI IN CONTRO SPENDITRICE COMPLESSIVA	ESERCIZI IN CONTRO SPENDITRICE COMPLESSIVA
ESERCIZIO	CAPITOLO	DESCRIZIONE DEL CAPITOLO											
2015	U23694	2.1.141.2.10.28 (CORRENTE OPERATIVA) (MEZZI U.E.) SPESA PER LA REALIZZAZIONE DI PROGETTI PILOTA NEL CAMPO DI INTERESSE PER LA FORMAZIONE E LA QUALIFICAZIONE DEL PERSONALE - PROGRAMMA OPERATIVO 2007-2013 CONTRIBUTO CE SUL FESR REG. CE 1083 DEL 11 LUGLIO 2006/ DEC. C(2007)3875 DEL 7 GIUGNO 2007) DIREZIONE GENERALE: ATTIVITA' PRODUTTIVE, COMMERCIO, TURISMO	208,21	62,46	0,00	0,00	0,00	0,00	0,00	0,00	0,00	0,00	0,00
TOTALE CAPITULO U23694			208,21	62,46	0,00	0,00	0,00	0,00	0,00	0,00	0,00	0,00	0,00
2015	U23742	2.1.141.2.10.28 (CORRENTE OPERATIVA) (MEZZI U.E.) SPESA PER PRESSIONI PROFESSIONALI E PER LE ATTIVITA' DI ASSISTENZA TECNICA - ASSE 5 - PROGRAMMA OPERATIVO 2007-2013 - CONTRIBUTO CE SUL FESR REG. CE 1083 DEL 11 LUGLIO 2006/ DEC. C(2007)3875 DEL 7 GIUGNO 2007) DIREZIONE GENERALE: ATTIVITA' PRODUTTIVE, COMMERCIO, TURISMO	882.883,58	284.875,80	43.700,00	106.337,01	776.646,57	41.533,81	0,00	0,00	0,00	0,00	0,00
2014	U23752	2.1.141.2.10.28 (CORRENTE OPERATIVA) (MEZZI U.E.) SPESA PER PRESSIONI PROFESSIONALI E PER LE ATTIVITA' DI ASSISTENZA TECNICA - ASSE 5 - PROGRAMMA OPERATIVO 2007-2013 - CONTRIBUTO CE SUL FESR REG. CE 1083 DEL 11 LUGLIO 2006/ DEC. C(2007)3875 DEL 7 GIUGNO 2007) DIREZIONE GENERALE: ATTIVITA' PRODUTTIVE, COMMERCIO, TURISMO	381.094,44	0,00	200.841,99	0,00	0,00	0,00	0,00	0,00	0,00	0,00	0,00
TOTALE CAPITULO U23742			1.244.068,02	284.875,80	243.341,99	106.337,01	776.646,57	41.533,81	0,00	0,00	0,00	0,00	0,00
2015	U23772	2.1.141.2.10.28 (CORRENTE OPERATIVA) (MEZZI U.E.) SPESA PER PAPERSPENDING, ORGANIZZAZIONE EVENTI PUBBLICITA' E SERVIZI PER TRASFERITA PER L'ATTIVAZIONE DI INTERVENTI DI ASSISTENZA TECNICA - ASSE 5 - PROGRAMMA OPERATIVO 2007-2013 - CONTRIBUTO CE SUL FESR REG. CE 1083 DEL 11 LUGLIO 2006/ DEC. C(2007)3875 DEL 7 GIUGNO 2007) DIREZIONE GENERALE: ATTIVITA' PRODUTTIVE, COMMERCIO, TURISMO	366.000,00	100.800,00	0,00	40.495,54	325.504,46	109.800,00	0,00	0,00	0,00	0,00	0,00
TOTALE CAPITULO U23772			366.000,00	100.800,00	0,00	40.495,54	325.504,46	109.800,00	0,00	0,00	0,00	0,00	0,00
2015	U23774	2.1.141.2.10.28 (CORRENTE OPERATIVA) (MEZZI U.E.) L'ATTIVAZIONE DI INTERVENTI DI ASSISTENZA TECNICA - ASSE 5 - PROGRAMMA OPERATIVO 2007-2013 - CONTRIBUTO CE SUL FESR REG. CE 1083 DEL 11 LUGLIO 2006/ DEC. C(2007)3875 DEL 7 GIUGNO 2007) DIREZIONE GENERALE: ATTIVITA' PRODUTTIVE, COMMERCIO, TURISMO	0,00	0,00	0,00	0,00	0,00	0,00	0,00	0,00	0,00	0,00	0,00
TOTALE CAPITULO U23774			0,00	0,00	0,00	0,00	0,00	0,00	0,00	0,00	0,00	0,00	0,00
2015	U23776	2.1.141.2.10.28 (CORRENTE OPERATIVA) (MEZZI U.E.) L'ATTIVAZIONE DI INTERVENTI DI ASSISTENZA TECNICA - ASSE 5 - PROGRAMMA OPERATIVO 2007-2013 - CONTRIBUTO CE SUL FESR REG. CE 1083 DEL 11 LUGLIO 2006/ DEC. C(2007)3875 DEL 7 GIUGNO 2007) DIREZIONE GENERALE: ATTIVITA' PRODUTTIVE, COMMERCIO, TURISMO	90.000,00	27.000,00	0,00	0,00	90.000,00	27.000,00	0,00	0,00	0,00	0,00	0,00
TOTALE CAPITULO U23776			90.000,00	27.000,00	0,00	0,00	90.000,00	27.000,00	0,00	0,00	0,00	0,00	0,00
TOTALE URB 1.3.2.2.7255			25.029.950,62	13.059.691,19	7.505.507,54	8.604.881,17	1.552.666,22	5.554.183,65	3.254.579,54	0,00	0,00	0,00	0,00
di cui competenza			10.157.567,59	13.059.691,19	622.071,93	8.604.881,17	1.552.666,22	5.554.183,65	3.254.579,54	0,00	0,00	0,00	0,00
di cui residui			14.872.383,03	0,00	6.883.435,61	0,00	0,00	0,00	0,00	0,00	0,00	0,00	0,00
2015	U23616	2.1.143.2.10.24 (CORRENTE OPERATIVA) (MEZZI STANZI) CONTRIBUTO ASSER 2 - PROGRAMMA OPERATIVO 2007- 2013 - (L. 16 APRILE 1997, N.183) DELIBERA CIRE	12.458.874,63	18.602.978,54	464.547,43	12.107.999,35	350.875,28	7.352.524,75	0,00	0,00	0,00	0,00	0,00
2014	U23616	CONTRIBUTO ASSER 2 - PROGRAMMA OPERATIVO 2007- 2013 - (L. 16 APRILE 1997, N.183) DELIBERA CIRE	700.065,28	0,00	224.483,08	0,00	0,00	0,00	0,00	0,00	0,00	0,00	0,00
2013	U23616	CONTRIBUTO ASSER 2 - PROGRAMMA OPERATIVO 2007- 2013 - (L. 16 APRILE 1997, N.183) DELIBERA CIRE	18.653.404,78	0,00	8.075.195,99	0,00	0,00	0,00	0,00	0,00	0,00	0,00	0,00
PARTE I AREA DI INTERVENTO 3 FUNZIONE OBIETTIVO 2			12.458.874,63	18.602.978,54	464.547,43	12.107.999,35	350.875,28	7.352.524,75	0,00	0,00	0,00	0,00	0,00
di cui competenza			10.157.567,59	13.059.691,19	622.071,93	8.604.881,17	1.552.666,22	5.554.183,65	3.254.579,54	0,00	0,00	0,00	0,00
di cui residui			14.872.383,03	0,00	6.883.435,61	0,00	0,00	0,00	0,00	0,00	0,00	0,00	0,00
PARTE I AREA DI INTERVENTO 3 FUNZIONE OBIETTIVO 2			12.458.874,63	18.602.978,54	464.547,43	12.107.999,35	350.875,28	7.352.524,75	0,00	0,00	0,00	0,00	0,00
di cui competenza			10.157.567,59	13.059.691,19	622.071,93	8.604.881,17	1.552.666,22	5.554.183,65	3.254.579,54	0,00	0,00	0,00	0,00
di cui residui			14.872.383,03	0,00	6.883.435,61	0,00	0,00	0,00	0,00	0,00	0,00	0,00	0,00





REGIONE EMILIA-ROMAGNA		RENDICONTO GENERALE PER L'ESERCIZIO FINANZIARIO 2015										PARTE SPESA								
BANCA SPENDITE (SERVIZI FINANZIARI + R.R. PP. INIZIALI)	SPANZIAMENTO DI CASSA	PAIAMENTI IN CONTO CORRENTE E RESIDUI	INTERESSI ASSUMI NELLA SPESA	ESBORSI SU CREDITI FINANZIARI	ESBORSI SU CREDITI FINANZIARI	ESBORSI SU CREDITI FINANZIARI	ESBORSI SU CREDITI FINANZIARI	ESBORSI SU CREDITI FINANZIARI	ESBORSI SU CREDITI FINANZIARI	ESBORSI SU CREDITI FINANZIARI	ESBORSI SU CREDITI FINANZIARI	ESBORSI SU CREDITI FINANZIARI	ESBORSI SU CREDITI FINANZIARI	ESBORSI SU CREDITI FINANZIARI	ESBORSI SU CREDITI FINANZIARI	ESBORSI SU CREDITI FINANZIARI	ESBORSI SU CREDITI FINANZIARI	ESBORSI SU CREDITI FINANZIARI	ESBORSI SU CREDITI FINANZIARI	ESBORSI SU CREDITI FINANZIARI
ESERCIZIO	CAPITOLO	DESCRIZIONE DEL CAPITOLO																		
DEL 7 AGOSTO 2007). MEZZI STATALI																				
NOTE: NUOVA ISTITUZIONE																				
DIREZIONE GENERALE: ATTIVITA' PRODUTTIVE, COMMERCIO, TURISMO																				
2015	U23716	2.1.141.2.10.28 (CORRENTE OPERATIVA) (MEZZI STATO)																		
SPESA PER SERVIZI INFORMATICI E DI TELECOMUNICAZIONI PER L'ATTUAZIONE DI INTERVENTI DI ASSISTENZA TECNICA - ASSE 5 - PROGRAMMA OPERATIVO 2007-2013 - (L. 16 APRILE 1987, N. 30) - PERIODO DI VALIDITA' 16/04/2007 - 30/09/2013 - 367 DEL 7 AGOSTO 2007) MEZZI STATALI																				
NOTE: NUOVA ISTITUZIONE																				
DIREZIONE GENERALE: ATTIVITA' PRODUTTIVE, COMMERCIO, TURISMO																				
TOTALE CAPITOLATO U23716																				
TOTALE URB 1.3.2.2. 7264																				
di cui Competenza																				
di cui Residui																				
2012	U23698	2.1.163.2.10.28 (CORRENTE OPERATIVA) (MEZZI PROPRI)																		
CONTRIBUTI A IMPRESSE PER PROGETTI DI SVILUPPO INNOVATIVI PER IL FINANZIAMENTO INTEGRATIVO REGIONALE AL TURISMO																				
DIREZIONE GENERALE: ATTIVITA' PRODUTTIVE, COMMERCIO, TURISMO																				
TOTALE CAPITOLATO U23698																				
2015	U18174	2.1.141.2.10.30 (CORRENTE OPERATIVA) (MEZZI U.E.)																		
SPESA PER L'ATTUAZIONE DEL PROGETTO "C-ITM - INTEGRATED RESEARCH MANAGEMENT, NELL'AMBITO DEL SETTORE PROGRAMMA OPERATIVO 2007-2013 - (L. 16 APRILE 1987, N. 30) - PERIODO DI VALIDITA' 16/04/2007 - 30/09/2013 - 367 DEL 7 AGOSTO 2007) MEZZI U.E.																				
NOTE: NUOVA ISTITUZIONE																				
DIREZIONE GENERALE: ATTIVITA' PRODUTTIVE, COMMERCIO, TURISMO																				
TOTALE CAPITOLATO U18174																				
2015	U23366	2.1.141.2.10.30 (CORRENTE OPERATIVA) (MEZZI U.E.)																		
SPESA PER ATTIVITA' DI RICERCA, SVILUPPO E INNOVAZIONE IN AMBITO DEL SETTORE PROGRAMMA QUADRO PER LE ATTIVITA' DI RICERCA, SVILUPPO E INNOVAZIONE (DECISIONI N. 1982/2006/CE E N. 219438 P7-ERANET-2007-RND DEL 5 DICEMBRE 2009) RIFORME U.E.																				
DIREZIONE GENERALE: ATTIVITA' PRODUTTIVE, COMMERCIO, TURISMO																				
TOTALE CAPITOLATO U23366																				
2015	U23380	2.1.141.2.10.30 (CORRENTE OPERATIVA) (MEZZI U.E.)																		
SPESA PER L'ATTUAZIONE DEL PROGETTO "AGROFORSE" - ATTIVITA' DI RICERCA, SVILUPPO E INNOVAZIONE IN AMBITO DEL SETTORE PROGRAMMA QUADRO PER LE ATTIVITA' DI RICERCA, SVILUPPO E INNOVAZIONE (DECISIONI N. 1982/2006/CE E N. 219438 P7-ERANET-2007-RND DEL 5 DICEMBRE 2009) RIFORME U.E.																				
DIREZIONE GENERALE: ATTIVITA' PRODUTTIVE, COMMERCIO, TURISMO																				
TOTALE CAPITOLATO U23380																				
2015	U23382	2.1.142.2.10.30 (CORRENTE OPERATIVA) (MEZZI U.E.)																		
SPESA PER STUDI, COLLABORAZIONI E CONSULENZE PER ATTIVITA' AGRICOLTIVE PER UNA STRATEGIA COMUNE DI RICERCA E INNOVAZIONE DI LUNGO PERIODO ORIENTATA ALLA CRESCITA ECONOMICA NEL SETTORE AGRICOLA (DECISIONI N. 1982/2006/CE E N. 219438 P7-ERANET-2007-RND DEL 5 DICEMBRE 2009) RIFORME U.E.																				
DIREZIONE GENERALE: ATTIVITA' PRODUTTIVE, COMMERCIO, TURISMO																				
TOTALE CAPITOLATO U23382																				

PARTE I AREA DI INTERVENTO 3 FUNZIONE OBIETTIVO 2

REGIONE EMILIA-ROMAGNA		RENDICONTO GENERALE PER L'ESERCIZIO FINANZIARIO 2015											PARTE SPESA								
ESERCIZIO	CAPITOLO	DESCRIZIONE DEL CAPITOLO	ANSA SPENDITE (SPESA COMPENSA + R.R. PR. INIZIALI)	SPANZIAMENTO DI CASSA	PAIAMENTI IN CONTO COMPETENZA E RESIDUI	IMPEGNI ASSUNTI NELLA SPESA	ESBORSI SPENDITE SPANZIAMENTI DI CASSA	ESBORSI PER IMPEGNI ASSUNTI NELLA SPESA	PER IMPEGNI ASSUNTI NELLA SPESA	PER IMPEGNI ASSUNTI NELLA SPESA	PER IMPEGNI ASSUNTI NELLA SPESA	PER IMPEGNI ASSUNTI NELLA SPESA	PER IMPEGNI ASSUNTI NELLA SPESA	PER IMPEGNI ASSUNTI NELLA SPESA	PER IMPEGNI ASSUNTI NELLA SPESA	PER IMPEGNI ASSUNTI NELLA SPESA	PER IMPEGNI ASSUNTI NELLA SPESA	PER IMPEGNI ASSUNTI NELLA SPESA			
2015	023334	TURISMO 2.1.141.2.10.30 (CORRENTE OPERATIVA) (MEZZI U.E.) SPESA PER L'ATTUAZIONE DEL PROGETTO ERTE - SOCIETA' PER LO SVILUPPO ECONOMICO E DI INNOVAZIONE PER LE ATTIVITA' DI RICERCA, SVILUPPO TECNOLOGICO E DIMOSTRAZIONE (DECISIONI N. 1462/2006/CE E N. 974/2006/CE; CONTRATTO N. 234705 DEL 15 DICEMBRE 2009) - RIFORMA U.E. Direzioe Generale: ATTIVITA' PRODUTTIVE, COMMERCIO, TURISMO	0,00	0,00	0,00	0,00	0,00	0,00	0,00	0,00	0,00	0,00	0,00	0,00	0,00	0,00	0,00	0,00	0,00		
		TOTALE CAPITOLO 023332	0,00	0,00	0,00	0,00	0,00	0,00	0,00	0,00	0,00	0,00	0,00	0,00	0,00	0,00	0,00	0,00	0,00		
2015	023338	2.1.163.2.10.30 (CORRENTE OPERATIVA) (MEZZI U.E.) PROGETTO ERTE - SOCIETA' EUROPEA DI TRASFERTIMENTO DELLA CONOSCENZA - NELL'AMBITO DEL VII PROGRAMMA QUADRO PER LE ATTIVITA' DI RICERCA, SVILUPPO TECNOLOGICO E DIMOSTRAZIONE (DECISIONI N. 1462/2006/CE E N. 974/2006/CE; CONTRATTO N. 234705 DEL 15 DICEMBRE 2009) - RIFORMA U.E. Direzioe Generale: ATTIVITA' PRODUTTIVE, COMMERCIO, TURISMO	0,00	0,00	0,00	0,00	0,00	0,00	0,00	0,00	0,00	0,00	0,00	0,00	0,00	0,00	0,00	0,00	0,00	0,00	
		TOTALE CAPITOLO 023384	0,00	0,00	0,00	0,00	0,00	0,00	0,00	0,00	0,00	0,00	0,00	0,00	0,00	0,00	0,00	0,00	0,00	0,00	
2015	023390	2.1.160.2.10.30 (CORRENTE OPERATIVA) (MEZZI U.E.) TRASFERIMENTI AI PARTNER ESTERI DEL PROGETTO ERTE - NELL'AMBITO DEL VII PROGRAMMA QUADRO PER LE ATTIVITA' DI RICERCA, SVILUPPO TECNOLOGICO E DIMOSTRAZIONE (DECISIONI N. 1462/2006/CE E N. 974/2006/CE; CONTRATTO N. 234705 DEL 15 DICEMBRE 2009) - RIFORMA U.E. Direzioe Generale: ATTIVITA' PRODUTTIVE, COMMERCIO, TURISMO	0,00	0,00	0,00	0,00	0,00	0,00	0,00	0,00	0,00	0,00	0,00	0,00	0,00	0,00	0,00	0,00	0,00	0,00	
		TOTALE CAPITOLO 023398	0,00	0,00	0,00	0,00	0,00	0,00	0,00	0,00	0,00	0,00	0,00	0,00	0,00	0,00	0,00	0,00	0,00	0,00	
2015	023392	2.1.141.2.10.30 (CORRENTE OPERATIVA) (MEZZI U.E.) VALORIZZAZIONE ENERGETICA DEI RIFIUTI PER LO SVILUPPO ECONOMICO - NELL'AMBITO DEL VII PROGRAMMA QUADRO PER LE ATTIVITA' DI RICERCA, SVILUPPO TECNOLOGICO E DIMOSTRAZIONE (DECISIONI N. 1462/2006/CE E N. 974/2006/CE; CONTRATTO N. 215461) - RIFORMA U.E. Direzioe Generale: ATTIVITA' PRODUTTIVE, COMMERCIO, TURISMO	0,00	0,00	0,00	0,00	0,00	0,00	0,00	0,00	0,00	0,00	0,00	0,00	0,00	0,00	0,00	0,00	0,00	0,00	0,00
		TOTALE CAPITOLO 023392	0,00	0,00	0,00	0,00	0,00	0,00	0,00	0,00	0,00	0,00	0,00	0,00	0,00	0,00	0,00	0,00	0,00	0,00	
		TOTALE URB 1.3.2.2. 7273 di cui Competenza di cui Residui	21.480,25 21.480,25 0,00	6.444,08 6.444,08 0,00	0,00 0,00 0,00	0,00 0,00 0,00	21.480,25 21.480,25 0,00	6.444,08 6.444,08 0,00	0,00 0,00 0,00	0,00 0,00 0,00	0,00 0,00 0,00	0,00 0,00 0,00	21.480,25 21.480,25 0,00	6.444,08 6.444,08 0,00	0,00 0,00 0,00	0,00 0,00 0,00	0,00 0,00 0,00	0,00 0,00 0,00	0,00 0,00 0,00	0,00 0,00 0,00	
		TOTALE CAPITOLO 023392	0,00	0,00	0,00	0,00	0,00	0,00	0,00	0,00	0,00	0,00	0,00	0,00	0,00	0,00	0,00	0,00	0,00	0,00	
		TOTALE CAPITOLO 023348	257.635,87	77.290,76	70.660,63	0,00	104.599,87	6.630,13	82.375,37	0,00	0,00	0,00	104.599,87	6.630,13	82.375,37	0,00	0,00	0,00	0,00	0,00	
2015	023348	2.1.163.2.10.28 (CORRENTE OPERATIVA) (MEZZI PROPRII) CONTRIBUTI A IMPRESA, CONSORZI DI IMPRESA E SPESSE PER LA GESTIONE INCASSI PER IL SERVIZIO TECNICO COSTITUITO DA GIOVANI IMPRENDITORI, NELL'AMBITO DEL PROGETTO "PROTAGONISTI DELLA SOCIETA' ITALIANA" - NELL'AMBITO DEL VII PROGRAMMA QUADRO PER LE ATTIVITA' DI RICERCA, SVILUPPO TECNOLOGICO E DIMOSTRAZIONE (DECISIONI N. 1462/2006/CE E N. 974/2006/CE; CONTRATTO N. 234705 DEL 15 DICEMBRE 2007) Direzioe Generale: ATTIVITA' PRODUTTIVE, COMMERCIO, TURISMO	104.599,87	77.290,76	70.660,63	0,00	104.599,87	6.630,13	82.375,37	0,00	0,00	0,00	104.599,87	6.630,13	82.375,37	0,00	0,00	0,00	0,00	0,00	0,00
		TOTALE CAPITOLO 023348	104.599,87	77.290,76	70.660,63	0,00	104.599,87	6.630,13	82.375,37	0,00	0,00	104.599,87	6.630,13	82.375,37	0,00	0,00	0,00	0,00	0,00	0,00	
2015	023351	2.1.162.2.10.28 (CORRENTE OPERATIVA) (MEZZI PROPRII) CONTRIBUTI A FAVORE DI ASSOCIAZIONI PER L'INTERVENTO DEL SERVIZIO TECNICO COSTITUITO DA GIOVANI IMPRENDITORI, NELL'AMBITO DEL PROGETTO "PROTAGONISTI DELLA SOCIETA' ITALIANA" - NELL'AMBITO DEL VII PROGRAMMA QUADRO PER LE ATTIVITA' DI RICERCA, SVILUPPO TECNOLOGICO E DIMOSTRAZIONE (DECISIONI N. 1462/2006/CE E N. 974/2006/CE; CONTRATTO N. 234705 DEL 15 DICEMBRE 2007) Direzioe Generale: ATTIVITA' PRODUTTIVE, COMMERCIO, TURISMO	22.026,31	15.418,42	0,00	0,00	22.026,31	15.418,42	0,00	0,00	0,00	0,00	22.026,31	15.418,42	0,00	0,00	0,00	0,00	0,00	0,00	
		TOTALE CAPITOLO 023351	22.026,31	15.418,42	0,00	0,00	22.026,31	15.418,42	0,00	0,00	0,00	22.026,31	15.418,42	0,00	0,00	0,00	0,00	0,00	0,00	0,00	
		TOTALE URB 1.3.2.2. 7276 di cui competenza	279.662,18 126.625,18	92.709,18 92.709,18	70.660,63 0,00	0,00 0,00	126.625,18 126.625,18	22.048,55 22.048,55	82.375,37 0,00	0,00 0,00	0,00 0,00	126.625,18 126.625,18	22.048,55 22.048,55	82.375,37 0,00	0,00 0,00	0,00 0,00	0,00 0,00	0,00 0,00	0,00 0,00	0,00 0,00	

PARTE I AREA DI INTERVENTO 3 FUNZIONE OBIETTIVO 2

## REGIONE EMILIA-ROMAGNA

## RENDICONTO GENERALE PER L'ESERCIZIO FINANZIARIO 2015

## PARTE SPESA

ESERCIZIO	CAPITOLO	DESCRIZIONE DEL CAPITOLO	di cui Residui	MASSA SPENDIBILE (SPESA COMPLETA + R.R. PP. INIZIALI)	STANZIAMENTO DI CASSA	PARCELLI IN CONTRO CORDENZA E RESIDUI	TARGET ASSUMI NELLA SPESA	ECCESSIONI DI IMPENNI STANZIAMENTI DI CASSA	ECCESSIONI DI IMPIGNI STANZIAMENTI DI CASSA	PER IMPIGNI STANZIAMENTI PER PERSECUZIONE	RESIDUI PASSIVI DA SPORRE
2015	1.3.2.2.7278	ACCORDO DI PROGRAMMA IN MATERIA DI POLITICHE GIOVANNILI E ATTIVITA' SPORTIVE - RISORSE STATALI	153.036,00	0,00	70.660,63	0,00	0,00	0,00	82.375,37	0,00	0,00
		2.1.162.2.10.28 (CORRENTE OPERATIVA) (MEZZI STATO)									
2015	U23355	CONTIBUTI A FAVORE DI ASSOCIAZIONI PER L'INTERVENTO "SOSTEGNO ALLA CREAZIONE DI IMPRESA NEL SETTORE DELL'ARTIGIANATO ARTISTICO DI CUI ALL'ACCORDO DI PROGRAMMA QUADRO IN MATERIA DI POLITICHE GIOVANNILI E SPORTIVE CON MODIFICAZIONI IN LEGGE 248/2006; ACCORDO CONVENZIONALE DEL GOVERNO E REGIONE EMILIA - ROMAGNA DEL 28 OTTOBRE 2011) - MEZZI STATALI. Direzione Generale: ATTIVITA' PRODUTTIVE/ COMMERCIO/ TURISMO	22.026,30	15.418,41	0,00	0,00	0,00	22.026,30	15.418,41	0,00	0,00
		TOTALE CAPITULO U23355	22.026,30	15.418,41	0,00	0,00	0,00	22.026,30	15.418,41	0,00	0,00
2015	U23357	2.1.141.2.10.28 (CORRENTE OPERATIVA) (MEZZI STATO) MULTIMEDIALITA' E DESIGN: IL DISTRETTO DELLA PAVIA - ACCORDO DI PROGRAMMA QUADRO IN MATERIA DI POLITICHE GIOVANNILI E SPORTIVE CON MODIFICAZIONI IN LEGGE 248/2006; ACCORDO CONVENZIONALE DEL GOVERNO E REGIONE EMILIA - ROMAGNA DEL 28 OTTOBRE 2011) - MEZZI STATALI. Direzione Generale: ATTIVITA' PRODUTTIVE/ COMMERCIO/ TURISMO	0,00	0,00	0,00	0,00	0,00	0,00	0,00	0,00	0,00
		TOTALE CAPITULO U23357	0,00	0,00	0,00	0,00	0,00	0,00	0,00	0,00	0,00
2015	U23370	2.1.141.2.10.28 (CORRENTE OPERATIVA) (MEZZI STATO) SPESA PER SERVIZI INFORNATICI PER L'ATTIVAZIONE DEL PROGETTO "DISTRETTO DELLA MULTIMEDIALITA' E DESIGN GIOVANNILI GEO-GIOVANI EVOLUTI E CONSAPROVI ACCORDO TRA IL MINISTERO DELLO SVILUPPO ECONOMICO, IL MINISTERO DELL'INTERNO, IL MINISTERO DELLA SALUTE, IL MINISTERO DELLE ATTIVITA' FISICHE, SPORTIVE E LA REGIONE EMILIA-ROMAGNA DELL'11 DICEMBRE 2007) - MEZZI STATALI. Direzione Generale: ATTIVITA' PRODUTTIVE/ COMMERCIO/ TURISMO	0,00	0,00	0,00	0,00	0,00	0,00	0,00	0,00	0,00
		TOTALE CAPITULO U23370	0,00	0,00	0,00	0,00	0,00	0,00	0,00	0,00	0,00
2015	U23372	2.1.142.2.10.28 (CORRENTE OPERATIVA) (MEZZI STATO) SPESA PER COLLABORAZIONI, STUDI E CONSULENZE AL FINE MULTIMEDIALITA' DI CUI ALL'ACCORDO DI PROGRAMMA QUADRO IN MATERIA DI POLITICHE GIOVANNILI GEO-GIOVANI EVOLUTI E CONSAPROVI ACCORDO TRA IL MINISTERO DELL'INTERNO, IL MINISTERO DELL'INTERNO, IL MINISTERO DELLA SALUTE, IL MINISTERO DELLE ATTIVITA' FISICHE, SPORTIVE E LA REGIONE EMILIA-ROMAGNA DELL'11 DICEMBRE 2007) - MEZZI STATALI. Direzione Generale: ATTIVITA' PRODUTTIVE/ COMMERCIO/ TURISMO	342,90	298,32	0,00	0,00	0,00	342,90	298,32	0,00	0,00
		TOTALE CAPITULO U23372	342,90	298,32	0,00	0,00	342,90	298,32	0,00	0,00	0,00
2015	U23374	2.1.141.2.10.28 (CORRENTE OPERATIVA) (MEZZI STATO) SCIENZA DELLA CONSCENZA" DI CUI ALL'ACCORDO DI PROGRAMMA QUADRO IN MATERIA DI POLITICHE GIOVANNILI GEO-GIOVANI EVOLUTI E CONSAPROVI (ACCORDO TRA IL MINISTERO DELL'INTERNO, IL MINISTERO DELLA SALUTE, IL MINISTERO DELLE ATTIVITA' FISICHE, SPORTIVE E LA REGIONE EMILIA-ROMAGNA DELL'11 DICEMBRE 2007) - MEZZI STATALI. Direzione Generale: ATTIVITA' PRODUTTIVE/ COMMERCIO/ TURISMO	0,00	0,00	0,00	0,00	0,00	0,00	0,00	0,00	0,00
		TOTALE CAPITULO U23374	0,00	0,00	0,00	0,00	0,00	0,00	0,00	0,00	0,00
2015	U23376	2.1.163.2.10.28 (CORRENTE OPERATIVA) (MEZZI STATO) CONTRIBUTI A IMPRESA, CONSORZI DI IMPRESA E SOCIETA', CONSORTILI, GESTORI DI INCUBATORI, PER IL SUPPORTO ALLO SVILUPPO DI IMPRESA AD ALTO CONTENUTO TECNOLOGICO, ACCORDO DI PROGRAMMA QUADRO IN MATERIA DI POLITICHE GIOVANNILI GEO-GIOVANI EVOLUTI E CONSAPROVI ACCORDO CONVENZIONALE DEL GOVERNO E REGIONE EMILIA - ROMAGNA DEL 28 OTTOBRE 2011) - MEZZI STATALI. Direzione Generale: ATTIVITA' PRODUTTIVE/ COMMERCIO/ TURISMO	19.512,02	5.853,61	0,00	0,00	0,00	19.512,02	5.853,61	0,00	0,00
		TOTALE CAPITULO U23376	19.512,02	5.853,61	0,00	0,00	19.512,02	5.853,61	0,00	0,00	0,00
		TOTALE URB 1.3.2.2. 7278	41.881,22	21.570,34	0,00	0,00	41.881,22	21.570,34	0,00	0,00	0,00

REGIONE EMILIA-ROMAGNA

RENDICONTO GENERALE PER L'ESERCIZIO FINANZIARIO 2015

PARTE SPESA

ESERCIZIO	CAPITOLO	DESCRIZIONE DEL CAPITOLO	MAGGIORAMENTO DI SPESA (RIPRISTINO + R.P.P. INIZIALI)		SPAZIAMENTO DI CASSA	PAGAMENTI IN CONTRO CREDITO E RESIDUI	INDEBITAMENTI NELLO SPENDIZIO	ECONOMIA SU SPENDIZIO C/COMPETENZA	ECONOMIA SU SPENDIZIO C/ASSN	PER INCASSI INIZIALE PER RIFORMAZIONE	PER INCASSI PER PERIZIONE	RESIDUI PASSIVI DA INCASSARE	
			di cui Competenza	di cui Residui									
UFF 1.3.2.2.7285 ACCORDO DI PROGRAMMA QUADRO IN MATERIA DI RICERCA - RISOSE STATALI													
2015	U23166	2.1.141.2.10.28 (CORRENTE OPERATIVA) (MEZZI STATO) SPESA PER LA REALIZZAZIONE DEL PROGETTO DI SOSTEGNO ALLO SVI LUPPO DI LABORATORI DI RICERCA NEI CAMPI DELLA NATIONALE 1998 N. 289 PER IL RENDICOLO DI LAVORAZIONE (I. N. 35.05) (MEZZI STATO) (LEGGE 30 GIUGNO 1998, N.208) - MEZZI STATALI Direzione Generale: ATTIVITA' PRODUTTIVE, COMMERCIO, TURISMO	41.881,22	0,00	21.570,34	0,00	0,00	0,00	41.881,22	21.570,34	0,00	0,00	0,00
UFF 1.3.2.2.7300 PROMOZIONE DI MANIFESTAZIONI FIERISTICHE - RISOSE STATALI													
2015	U23175	2.1.141.2.10.25 (CORRENTE OPERATIVA) (MEZZI STATO) SPESA PER INIZIATIVE DI PROMOZIONE ECONOMICA DA ATTIVARE DIRETTAMENTE O IN CONNESSIONE CON ISTITUTI, ENTI, ASSOCIAZIONI, CONSORZI E SOCIETA'. (ARTT. CONSORTILI DI PICCOLE IMPRESE E ALTRI ORGANISMI (ARTT. REGIONALE ATTIVITA' PRODUTTIVE) N.39, RIFORMAZIONE REGIONALE ATTIVITA' PRODUTTIVE) Direzione Generale: ATTIVITA' PRODUTTIVE, COMMERCIO, TURISMO	984.446,51	1.394.304,74	622.664,78	43.522,28	958.488,48	25.958,03	984.446,51	50.000,00	1.075.614,58	0,00	914.966,20
2012	U23900	2.1.141.2.10.25 (CORRENTE OPERATIVA) (MEZZI STATO) SPESA PER INIZIATIVE DI PROMOZIONE ECONOMICA DA ATTIVARE DIRETTAMENTE O IN CONNESSIONE CON ISTITUTI, ENTI, ASSOCIAZIONI, CONSORZI E SOCIETA'. (ARTT. CONSORTILI DI PICCOLE IMPRESE E ALTRI ORGANISMI (ARTT. REGIONALE ATTIVITA' PRODUTTIVE) N.39, RIFORMAZIONE REGIONALE ATTIVITA' PRODUTTIVE) Direzione Generale: ATTIVITA' PRODUTTIVE, COMMERCIO, TURISMO	308.467,14	0,00	0,00	43.522,28	958.488,48	25.958,03	308.467,14	0,00	82.354,94	0,00	98.014,80
TOTALE CAPITOLO U23166			2.782,09	0,00	834,63	0,00	0,00	0,00	2.782,09	834,63	0,00	0,00	
TOTALE CAPITOLO U23170			689.939,75	1.414,15	622.664,78	0,00	0,00	0,00	689.939,75	622.664,78	0,00	0,00	
UFF 1.3.2.2.7302 PROMOZIONE DI MANIFESTAZIONI FIERISTICHE - RISOSE STATALI													
2015	U23173	2.1.152.2.10.28 (CORRENTE OPERATIVA) (MEZZI STATO) CONTRIBUTI AD ENTI DELLE AMMINISTRAZIONI LOCALI PER LA REALIZZAZIONE DEL PROGETTO GREEN PORT APPROVATO NELL'AMBITO DELL'ACCORDO DI PROGRAMMA QUADRO IN MATERIA DI RICERCA (LEGGE 30 GIUGNO 1998, N.208) - MEZZI STATALI Direzione Generale: ATTIVITA' PRODUTTIVE, COMMERCIO, TURISMO	0,00	0,00	0,00	0,00	0,00	0,00	0,00	0,00	0,00	0,00	
2015	U23175	2.1.141.2.10.25 (CORRENTE OPERATIVA) (MEZZI STATO) CONTRIBUTI AD IMPRESE PER LA REALIZZAZIONE DEL PROGETTO GREEN PORT APPROVATO NELL'AMBITO DELL'ACCORDO DI PROGRAMMA QUADRO IN MATERIA DI RICERCA (LEGGE 30 GIUGNO 1998, N.208) - MEZZI STATALI Direzione Generale: ATTIVITA' PRODUTTIVE, COMMERCIO, TURISMO	689.939,75	1.414,15	622.664,78	0,00	0,00	0,00	689.939,75	622.664,78	0,00	0,00	
TOTALE CAPITOLO U23173			689.939,75	1.414,15	622.664,78	0,00	0,00	0,00	689.939,75	622.664,78	0,00	0,00	
TOTALE UFF 1.3.2.2. 7285			1.022.661,98	1.414,15	0,00	0,00	0,00	0,00	1.022.661,98	0,00	0,00	0,00	
TOTALE UFF 1.3.2.2. 7300			2.687.218,39	622.664,78	572.664,78	958.488,48	25.958,03	984.446,51	2.687.218,39	50.000,00	1.075.614,58	914.966,20	
TOTALE UFF 1.3.2.2. 7302			1.702.771,88	0,00	529.142,50	0,00	0,00	0,00	1.702.771,88	0,00	1.075.614,58	98.014,80	
2015	U23498	2.1.141.2.10.25 (CORRENTE OPERATIVA) (MEZZI STATO) SPESA PER INIZIATIVE DI PROMOZIONE ECONOMICA DA ATTIVARE DIRETTAMENTE O IN CONNESSIONE CON ISTITUTI, ASSOCIAZIONI, CONSORZI E SOCIETA'. (ARTT. CONSORTILI DI PICCOLE IMPRESE E ALTRI ORGANISMI (ARTT. REGIONALE ATTIVITA' PRODUTTIVE) N.39, RIFORMAZIONE REGIONALE ATTIVITA' PRODUTTIVE) Direzione Generale: ATTIVITA' PRODUTTIVE, COMMERCIO, TURISMO	37.397,88	0,00	3.914,05	0,00	0,00	0,00	37.397,88	3.914,05	0,00	0,00	

PARTE I AREA DI INTERVENTO 3 FUNZIONE OBIETTIVO 2

REGIONE EMILIA-ROMAGNA		RENDCONTO GENERALE PER L'ESERCIZIO FINANZIARIO 2015										PARTE SPESA							
BANCA SPENDITE (SPESA CORRENTE + R.R. PR. INIZIALI)	SPAZZIAMENTO DI CASSA	DEBITI IN CONTO CORRENTE E RESIDUI	TASSE E IMPOSTE NELLE ESERCIZIO	ESERCIZIO DEBITI	ESERCIZIO CREDITI	ESERCIZIO CREDITI	ESERCIZIO CREDITI	ESERCIZIO CREDITI	ESERCIZIO CREDITI	ESERCIZIO CREDITI	ESERCIZIO CREDITI	ESERCIZIO CREDITI	ESERCIZIO CREDITI	ESERCIZIO CREDITI	ESERCIZIO CREDITI	ESERCIZIO CREDITI			
IMPRESA E ALTRI ORGANISMI - (D.LGS. 31 MARZO 1998, N.112; ART. 2 LETT. A), B), C), L.R. 4 LUGLIO 1983, N.21; ART.61, COMMI 1 E 2, L.R. 21 APRILE 1999, N.3 ) - MEZZI PROPRII DESCRIZIONE DEL CAPITOLATO																			
IMPRESA E ALTRI ORGANISMI - (D.LGS. 31 MARZO 1998, N.112; ART. 2 LETT. A), B), C), L.R. 4 LUGLIO 1983, N.21; ART.61, COMMI 1 E 2, L.R. 21 APRILE 1999, N.3 ) - MEZZI PROPRII		DESCRIZIONE DEL CAPITOLATO		RENDCONTO GENERALE PER L'ESERCIZIO FINANZIARIO 2015													PARTE SPESA		
URB 1.3.2.2.7400	VALORIZZAZIONE DEL COMPLESSO VALLINO DI COMACCHIO	TOTALE URB 1.3.2.2. 7400 di cui Competenza di cui Residui	1.412.885,09	1.028.382,03	625.000,00	743.141,02	403.382,03	251.282,04	403.382,03	118.141,02	118.141,02	0,00	118.141,02	0,00	118.141,02	0,00			
URB 1.3.2.2.7410	VALORIZZAZIONE ATTIVITA' ITTICHE	TOTALE URB 1.3.2.2. 7410 di cui Competenza di cui Residui	1.412.885,09	1.028.382,03	625.000,00	743.141,02	403.382,03	251.282,04	403.382,03	118.141,02	118.141,02	0,00	118.141,02	0,00	118.141,02	0,00			
2015	2.1.162.2.10.25 (CORRENTE OPERATIVA) (MEZZI PROPRI)		1.736.476,48	2.410.263,94	361.601,59	1.689.533,25	0,00	36.476,48	821.889,83	0,00	0,00	0,00	821.889,83	0,00	1.327.951,66	0,00			
2014	2.1.141.2.10.25 (CORRENTE OPERATIVA) (MEZZI PROPRI)		1.463.249,00	0,00	0,00	0,00	0,00	0,00	0,00	0,00	0,00	0,00	0,00	200.000,00	0,00	0,00			
PARTECIPAZIONE ALL'ESPOSIZIONE UNIVERSALE DI MILANO (EXPO 2015)			3.199.725,48	2.410.263,94	1.588.374,11	1.689.533,25	36.476,48	821.889,83	0,00	0,00	0,00	0,00	821.889,83	0,00	1.527.951,66	0,00			
CONTRIBUENTI AD ENTI E ISTITUZIONI PER LA PROMOZIONE DI RAPPORTI ECONOMICI INTERNAZIONALI			3.199.725,48	2.410.263,94	1.588.374,11	1.689.533,25	36.476,48	821.889,83	0,00	0,00	0,00	0,00	821.889,83	0,00	1.527.951,66	0,00			
2015	2.1.162.2.10.28 (CORRENTE OPERATIVA) (MEZZI PROPRI)		3.199.725,48	2.410.263,94	1.588.374,11	1.689.533,25	36.476,48	821.889,83	0,00	0,00	0,00	0,00	821.889,83	0,00	1.527.951,66	0,00			
2014	2.1.141.2.10.28 (CORRENTE OPERATIVA) (MEZZI PROPRI)		1.736.476,48	2.410.263,94	361.601,59	1.689.533,25	0,00	36.476,48	821.889,83	0,00	0,00	0,00	821.889,83	0,00	1.327.951,66	0,00			
CONTRIBUTO AL FONDO DI GESTIONE DELLA PROMOZIONE TURISMO (ART. 49, COSSM 59, L.N. 38 OTTOBRE 1954, DIREZIONE GENERALE: ATTIVITA' PRODUTTIVE, COMMERCIO, TURISMO)			3.199.725,48	2.410.263,94	1.588.374,11	1.689.533,25	36.476,48	821.889,83	0,00	0,00	0,00	0,00	821.889,83	0,00	1.527.951,66	0,00			
QUOTA DI ISCRIZIONE ANNUALE ALL'ASSOCIAZIONE "COLLEGIO DI CINIA - CENTRO PER LA COOPERAZIONE CON LA CINIA SULLA RIVIERA DEL MONTE CASSINO" (ART. 29 SETTEMBRE 2005, N.149) DIREZIONE GENERALE: ATTIVITA' PRODUTTIVE, COMMERCIO, TURISMO)			10.000,00	10.000,00	10.000,00	10.000,00	0,00	0,00	0,00	0,00	0,00	0,00	10.000,00	0,00	0,00	0,00			
TOTALI CAPITOLI URB 1.3.2.2. 7320			40.000,00	40.000,00	40.000,00	40.000,00	0,00	0,00	0,00	0,00	0,00	0,00	40.000,00	0,00	0,00	0,00			
TOTALI CAPITOLI URB 1.3.2.2. 7310			10.000,00	10.000,00	10.000,00	10.000,00	0,00	0,00	0,00	0,00	0,00	0,00	10.000,00	0,00	0,00	0,00			
TOTALI CAPITOLI URB 1.3.2.2. 7400			1.412.885,09	1.028.382,03	625.000,00	743.141,02	403.382,03	251.282,04	403.382,03	118.141,02	118.141,02	0,00	118.141,02	0,00	1.327.951,66	0,00			
TOTALI CAPITOLI URB 1.3.2.2. 7410			1.412.885,09	1.028.382,03	625.000,00	743.141,02	403.382,03	251.282,04	403.382,03	118.141,02	118.141,02	0,00	118.141,02	0,00	1.327.951,66	0,00			

REGIONE EMILIA-ROMAGNA

RENDICONTO GENERALE PER L'ESERCIZIO FINANZIARIO 2015 PARTE SPESA

ESERCIZIO		DESCRIZIONE DEL CAPITOLO		MASSA SPENDIBILE (SPESA COMPRESA + PR. PR. INIZIALI)		SPAMBIAMENTO DI CASSA		PASSIVITA' IN CONTO COMPRESA E RESIDUI		IMPEGNI ASSUNTI NELLA SPESA		RISERVE DI IMPRESI SPAMBIAMENTO DI CASSA		RISERVE DI SPAMBIAMENTO DI CASSA		ELIMINAZIONI DEI RESIDUI PER INSISTENZA, PER PERIZIONE E PER PERIZIONE		RESIDUI PASSIVE DA RIFORMARE			
URB 1.3.2.2.7451 PROGRAMMA INTERREG III A - ALTRE RISORSE VINCOLATE																					
2015	U24396	2.1.163.2.10.28 (CORRENTE OPERATIVA) (ALTRI VINCOLI) TRASFERIMENTO ALLE REGIONI VENETO E FRIULI V.G. S. GIUSEPPE NEL TERRITORIO DEL PROGRAMMA COMUNITARIO INTERREG III A REG. CE N.1260/99, CONVENZIONE DEL 6/12/2004 FRA REGIONI EMILIA-ROMAGNA, VENETO, FRIULI V.G. S. GIUSEPPE E LAZIUM REGIONI DI LEAD PARTNER E DECRETO M.E. N. 78133/8/2003 - ALTRE RISORSE VINCOLATE. NOTE: NUOVA ISTITUZIONE		48.507,86	48.507,86			48.507,86		48.507,86		0,00		0,00		0,00	0,00	0,00		0,00	
URB 1.3.2.2.7500 PROGRAMMA OPERATIVO FESR 2014/2020 - COTTINAMENTO REGIONALE																					
2015	U24398	2.1.163.2.10.28 (CORRENTE OPERATIVA) (ALTRI VINCOLI) TRASFERIMENTO AL CONSORZIO UNIPROM, PARTNER DEL PROGETTO "MARI, BATTI E ARABITTO DEL PROGRAMMA COMUNITARIO DEL 6/12/2004 FRA REGIONI EMILIA-ROMAGNA, VENETO, FRIULI V.G. S. GIUSEPPE E LAZIUM REGIONI DI LEAD PARTNER E DECRETO M.E. N. 78133/8/2003 - ALTRE RISORSE VINCOLATE. NOTE: NUOVA ISTITUZIONE		19.746,06	19.746,06			19.746,06		19.746,06		0,00		0,00		0,00	0,00	0,00		0,00	
URB 1.3.2.2.7451 PROGRAMMA OPERATIVO FESR 2014/2020 - COTTINAMENTO REGIONALE																					
2015	U22019	2.1.163.2.10.28 (CORRENTE OPERATIVA) (MEZZI PROPRI) CONTRIBUTI A IMPRESE, ANCHE IN FORMA ASSOCIATA, PER L'INTEGRAZIONE DELLE ATTIVITA' DI INNOVAZIONE DELLE IMPRESE (ASSER 3, ATTIVITA' 3.4.1, FOR FESR 2014/2020, REG. CE 1303/2013; ATTIVITA' 1.1, 1.2 E 1.1.3, FOR FESR 2014/2020, REG. CE 1303/2013; DECISIONE C(2015) 928) - QUOTA REGIONE EMILIA-ROMAGNA NOTE: NUOVA ISTITUZIONE		1.028.252,23	308.475,67			0,00		0,00		1.028.252,23		308.475,67		0,00	0,00	0,00		0,00	
2015	U22023	2.1.163.2.10.28 (CORRENTE OPERATIVA) (MEZZI PROPRI) FESR 2014/2020, REG. CE 1303/2013 ATTIVITA' 1.2.1, FOR FESR 2014/2020, REG. CE 1303/2013; DECISIONE C(2015) 928) - QUOTA REGIONE EMILIA-ROMAGNA NOTE: NUOVA ISTITUZIONE		213.135,43	63.940,63			0,00		0,00		213.135,43		63.940,63		0,00	0,00	0,00		0,00	
2015	U22039	2.1.163.2.10.24 (CORRENTE OPERATIVA) (MEZZI PROPRI) CONTRIBUTI ALE IMPRESE, ANCHE IN FORMA ASSOCIATA, PER L'INTEGRAZIONE DELLE ATTIVITA' DI INNOVAZIONE DELLE IMPRESE (ASSER 3, ATTIVITA' 3.4.1, FOR FESR 2014/2020, REG. CE 1303/2013; DECISIONE C(2015) 928) - QUOTA REGIONE EMILIA-ROMAGNA NOTE: NUOVA ISTITUZIONE		619.579,64	185.873,89			0,00		0,00		619.579,64		185.873,89		0,00	0,00	0,00		0,00	
2015	U22042	2.1.163.2.10.24 (CORRENTE OPERATIVA) (MEZZI PROPRI) CONTRIBUTI ALE IMPRESE, ANCHE IN FORMA ASSOCIATA, PER L'INTEGRAZIONE DELLE ATTIVITA' DI INNOVAZIONE DELLE IMPRESE (ASSER 3, ATTIVITA' 3.4.1, FOR FESR 2014/2020, REG. CE 1303/2013; DECISIONE C(2015) 928) - QUOTA REGIONE EMILIA-ROMAGNA NOTE: NUOVA ISTITUZIONE		834.225,29	217.961,28			0,00		0,00		834.225,29		217.961,28		0,00	0,00	0,00		0,00	
TABELLE SINTETICHE																					
2015				TOTALE CAPITOLI U22019	1.028.252,23	308.475,67		0,00	0,00	1.028.252,23		308.475,67		0,00	0,00	0,00	0,00		0,00		
2015				TOTALE CAPITOLI U22023	213.135,43	63.940,63		0,00	0,00	213.135,43		63.940,63		0,00	0,00	0,00	0,00		0,00		
2015				TOTALE CAPITOLI U22039	619.579,64	185.873,89		0,00	0,00	619.579,64		185.873,89		0,00	0,00	0,00	0,00		0,00		
2015				TOTALE CAPITOLI U22042	834.225,29	217.961,28		0,00	0,00	834.225,29		217.961,28		0,00	0,00	0,00	0,00		0,00		
2015				TOTALE CAPITOLI U24396	48.507,86	48.507,86		48.507,86		48.507,86				0,00							
2015				TOTALE CAPITOLI U24398	19.746,06	19.746,06		19.746,06		19.746,06				0,00							
PARTI AREA DI INTERVENTO 3 FUNZIONE OBIETTIVO 2																					

REGIONE EMILIA-ROMAGNA		RENDICONTO GENERALE PER L'ESERCIZIO FINANZIARIO 2015										PARTE SPESA	
BESCRIZIONE DEL CAPITOLO	DESCRIZIONE DEL CAPITOLO	ANASS SPENDITE (SPESA COMPENSA + R.R. P.P. INIZIALI)	SPANDIMENTO DI CASSA	PAOLMENTI IN CONTO COMPENSA E RESIDUI	TARGETI ASSUMI NELO ESERCIZIO	RCORRERE DI IMPENSI SPENDIMENTI DI COMPENSA	RCORRERE DI SPENDIMENTI DI CASSA	PER INDESSISTENZA, PER PERAZIONE	RESIDUI PASSIVE DA RIPORTARE				
2015	U22081	2.1.152.2.10.24 (CORRENTE OPERATIVA) (MEZZI PROPRI) CONTRIBUTI ALLE AMMINISTRAZIONI LOCALI PER LA DIFFUSIONE DELLA CONSCENZA E LA PROTEZIONE DEL PATRIMONIO CULTURALE, VALORIZZAZIONE E MESSA IN RETE DEL PATRIMONIO CULTURALE E PER IL SOSTEGNO ALLA FUNZIONE INTEGRATA DELLE DESTINAZIONI TURISTICHE (ASSE 5 ATTIVITA' 6.6.2, 6.7.1, 6.7.2 E 6.8.3 POR FESR 2014/2020; REG. CE 1303/2013; DECISIONE C (2015) 928) - QUOTA REGIONE NOTE: NUOVA ISTITUZIONE TURISMO	TOTALE CAPITOLU U22078 150.000,00	45.000,00	0,00	0,00	150.000,00	45.000,00	0,00	0,00	0,00	0,00	
2015	U22084	2.1.152.2.10.28 (CORRENTE OPERATIVA) (MEZZI PROPRI) CONTRIBUTI ALLE AMMINISTRAZIONI LOCALI PER IL SOSTEGNO ALLE ATTIVITA' DI RICERCA, SVILUPPO E INNOVAZIONE (ASSE 7 POR FESR 2014/2020; REG. CE 1303/2013; DECISIONE C (2015) 928) - QUOTA REGIONE NOTE: NUOVA ISTITUZIONE TURISMO	TOTALE CAPITOLU U22084 750.000,00	525.000,00	0,00	0,00	750.000,00	525.000,00	0,00	0,00	0,00	0,00	
2015	U22090	2.1.141.2.10.28 (CORRENTE OPERATIVA) (MEZZI PROPRI) SPESA PER L'ATTUAZIONE DEL PROGETTO "RISORSE UMANE E COOPERAZIONE" (ASSE 7 POR FESR 2014/2020; REG. CE 1303/2013; DECISIONE C (2015) 928) - QUOTA REGIONE NOTE: NUOVA ISTITUZIONE TURISMO	TOTALE CAPITOLU U22090 105.000,00	31.500,00	0,00	0,00	105.000,00	31.500,00	0,00	0,00	0,00	0,00	
2015	U22093	2.1.141.2.10.28 (CORRENTE OPERATIVA) (MEZZI PROPRI) SPESA PER L'ATTUAZIONE DELLE ATTIVITA' DI ASSISTENZA PERSONALE AL PERSONALE PERMANENTE (ASSE 7 POR FESR 2014/2020; REG. CE 1303/2013; DECISIONE C (2015) 928) - QUOTA REGIONE NOTE: NUOVA ISTITUZIONE TURISMO	TOTALE CAPITOLU U22093 180.000,00	54.000,00	0,00	0,00	180.000,00	54.000,00	0,00	0,00	0,00	0,00	
2015	U22096	2.1.141.2.10.28 (CORRENTE OPERATIVA) (MEZZI PROPRI) SPESA PER L'ATTUAZIONE DELLE ATTIVITA' DI ASSISTENZA PERSONALE AL PERSONALE PERMANENTE (ASSE 7 POR FESR 2014/2020; REG. CE 1303/2013; DECISIONE C (2015) 928) - QUOTA REGIONE NOTE: NUOVA ISTITUZIONE TURISMO	TOTALE CAPITOLU U22096 45.000,00	13.500,00	0,00	0,00	45.000,00	13.500,00	0,00	0,00	0,00	0,00	
2015	U22099	2.1.141.2.10.28 (CORRENTE OPERATIVA) (MEZZI PROPRI) SPESA DI FAPPESSIMAZIONE, ORGANIZZAZIONE EVENTI, PROMUOVIMENTO TURISTICO, ORGANIZZAZIONE PER IL TURISMO (ASSE 7 POR FESR 2014/2020; REG. CE 1303/2013; DECISIONE C (2015) 928) - QUOTA REGIONE NOTE: NUOVA ISTITUZIONE TURISMO	TOTALE CAPITOLU U22099 45.000,00	13.500,00	0,00	0,00	45.000,00	13.500,00	0,00	0,00	0,00	0,00	
2015	U22102	2.1.141.2.10.28 (CORRENTE OPERATIVA) (MEZZI PROPRI) SPESA PER L'ACQUISIZIONE DI SERVIZI AI FINI PER FESR 2014/2020 (ASSE 7 POR FESR 2014/2020; REG. CE 1303/2013; DECISIONE C (2015) 928) - QUOTA REGIONE NOTE: NUOVA ISTITUZIONE TURISMO	TOTALE CAPITOLU U22102 60.000,00	7.500,00	0,00	0,00	60.000,00	7.500,00	0,00	0,00	0,00	0,00	
2015	U22105	2.1.141.2.10.28 (CORRENTE OPERATIVA) (MEZZI PROPRI) SPESA PER SERVIZI INFORMATICI AI FINI DELL'ATTUAZIONE DEL FESR 2014/2020 (ASSE 7 POR FESR 2014/2020; REG. CE 1303/2013; DECISIONE C (2015) 928) - QUOTA REGIONE NOTE: NUOVA ISTITUZIONE TURISMO	TOTALE CAPITOLU U22105 75.000,00	22.500,00	0,00	0,00	75.000,00	22.500,00	0,00	0,00	0,00	0,00	

REGIONE EMILIA-ROMAGNA		RENDICONTO GENERALE PER L'ESERCIZIO FINANZIARIO 2015											PARTE SPESA	
BANCA SPENDITE COMPENSA + R.R. PR. INIZIALI)	SPANZIAMENTO DI CASSA	DEBITI IN CONTRO COMPTA E RESIDUI	TIRRETTI ASSUMI NELLO ESERCIZIO	ESERCIZIO DI SPANZIAMENTO DI COMPENSA	ESERCIZIO DI SPANZIAMENTO DI CASSA	PER INDEBITAMENTO PER PERIZIONE	RESIDUI PASSIVI DA RIFORMARE							
ESERCIZIO CAPITOLO	DESCRIZIONE DEL CAPITOLO	MASSA SPENDITE (SPESA COMPENSA + R.R. PR. INIZIALI)	SPANZIAMENTO DI CASSA	DEBITI IN CONTRO COMPTA E RESIDUI	TIRRETTI ASSUMI NELLO ESERCIZIO	ESERCIZIO DI SPANZIAMENTO DI COMPENSA	ESERCIZIO DI SPANZIAMENTO DI CASSA	PER INDEBITAMENTO PER PERIZIONE	RESIDUI PASSIVI DA RIFORMARE					
2015	U22108	2.1.141.2.10.28 (CORRENTE OPERATIVA) (MEZZI PROPRI) SPESA PER L'UTILIZZO DI BENI DI TERZI AI FINI DELL'ATTIVAZIONE DELLA ASSISTENZA TECNICA AL FOR FESR 2014/2020 (ASSE 7 FOR FESR 2014/2020) - QUOTA REGIONE DECISIONE C(2015)928) - QUOTA REGIONE NOTE: NUOVA ISTITUZIONE Direzioe Generale: ATTIVITA' PRODUTTIVE, COMMERCIO, TURISMO	75.000,00	22.500,00	0,00	0,00	75.000,00	22.500,00	0,00	0,00				
	TOTALE CAPITOLO U22108	45.000,00	13.500,00	0,00	0,00	45.000,00	13.500,00	0,00	0,00					
2015	U22111	2.1.141.2.10.28 (CORRENTE OPERATIVA) (MEZZI PROPRI) SPESA PER UTENZE E CANONI AI FINI DELL'ATTIVAZIONE DELL'ASSISTENZA TECNICA AL FOR FESR 2014/2021 (ASSE 7 FOR FESR 2014/2021) - QUOTA REGIONE DECISIONE C (2015) 928) - QUOTA REGIONE NOTE: NUOVA ISTITUZIONE Direzioe Generale: ATTIVITA' PRODUTTIVE, COMMERCIO, TURISMO	45.000,00	13.500,00	0,00	0,00	45.000,00	13.500,00	0,00	0,00				
	TOTALE CAPITOLO U22111	45.000,00	13.500,00	0,00	0,00	45.000,00	13.500,00	0,00	0,00					
2015	U22114	2.1.142.2.10.28 (CORRENTE OPERATIVA) (MEZZI PROPRI) SPESA PER CONSULENZE AI FINI DELL'ATTIVAZIONE DELL'ASSISTENZA TECNICA AL FOR FESR 2014/2020 (ASSE 7 FOR FESR 2014/2020) - QUOTA REGIONE DECISIONE C(2015) 928) - QUOTA REGIONE NOTE: NUOVA ISTITUZIONE Direzioe Generale: ATTIVITA' PRODUTTIVE, COMMERCIO, TURISMO	30.000,00	9.000,00	0,00	0,00	28.500,00	9.000,00	0,00	1.500,00				
	TOTALE CAPITOLO U22114	30.000,00	9.000,00	0,00	0,00	28.500,00	9.000,00	0,00	1.500,00					
2015	U22117	2.1.141.2.10.28 (CORRENTE OPERATIVA) (MEZZI PROPRI) SPESA PER L'ACQUISIZIONE DI ALTRI BENI DI CONSUMO AI FINI DELL'ATTIVAZIONE DELLA ASSISTENZA TECNICA AL FOR FESR 2014/2020 (ASSE 7 FOR FESR 2014/2020) - REG. CE 1303/2013; NOTE: NUOVA ISTITUZIONE Direzioe Generale: ATTIVITA' PRODUTTIVE, COMMERCIO, TURISMO	19.812,31	0,00	0,00	0,00	19.812,31	0,00	0,00	0,00				
	TOTALE CAPITOLO U22117	19.812,31	0,00	0,00	0,00	19.812,31	0,00	0,00	0,00					
2015	U22128	2.1.152.2.10.28 (CORRENTE OPERATIVA) (MEZZI PROPRI) TRASFERIMENTI AI COMUNI IN SOSTA DI UTENZA URBANE, PER L'ASSISTENZA TECNICA AI FINI DELL'ATTIVAZIONE DELL'ASSE 6 - CITTA' APPARTATIVE E PARTECIPATE (ASSE 7 FOR FESR 2014/2020) - QUOTA REGIONE DECISIONE C(2015) 928) - QUOTA REGIONE NOTE: NUOVA ISTITUZIONE Direzioe Generale: ATTIVITA' PRODUTTIVE, COMMERCIO, TURISMO	15.000,00	15.000,00	0,00	0,00	15.000,00	15.000,00	0,00	0,00				
	TOTALE CAPITOLO U22128	15.000,00	15.000,00	0,00	0,00	15.000,00	15.000,00	0,00	0,00					
	TOTALE URB 1.3.2.2.7502	TOTALE URB 1.3.2.2. 7500 di cui Competenza di cui Residui	4.765.082,19 1.893.305,57 0,00	1.893.305,57 1.893.305,57 0,00	0,00 0,00 0,00	868.656,99 3.896.425,20 0,00	1.893.305,57 3.896.425,20 0,00	0,00 0,00 0,00	868.656,99 3.896.425,20 0,00					
2015	U22017	2.1.163.2.10.28 (CORRENTE OPERATIVA) (MEZZI U.E.) CONTRIBUTI A IMPRESE, ANCHE IN FORMA ASSOCIATA, PER L'INGENERO DELLE ATTIVITA' DI INNOVAZIONE DELLA IMPRESE ATTIVITA' URB. 1.3.2.2.7502 E 1.3.2.2.7503 FOR FESR 2014/2020/REG. CE 1303/2013; DECISIONE C(2015)92 8) - QUOTA UE NOTE: NUOVA ISTITUZIONE Direzioe Generale: ATTIVITA' PRODUTTIVE, COMMERCIO, TURISMO	3.427.507,43	1.028.252,23	0,00	0,00	3.427.507,43	1.028.252,23	0,00	0,00				
	TOTALE CAPITOLO U22017	3.427.507,43	1.028.252,23	0,00	0,00	3.427.507,43	1.028.252,23	0,00	0,00					
2015	U22037	2.1.163.2.10.24 (CORRENTE OPERATIVA) (MEZZI U.E.) CONTRIBUTI ALLE IMPRESE, ANCHE IN FORMA ASSOCIATA, PER LA REALIZZAZIONE DI PROGETTI DI PROMOZIONE DELL'EXPORT ATTIVITA' URB. 1.3.2.2.7502 E 1.3.2.2.7503 FOR FESR 2014/2020/REG. CE 1303/2013; DECISIONE C(2015) 928) - QUOTA UE NOTE: NUOVA ISTITUZIONE	2.065.265,45	619.579,64	0,00	0,00	2.065.265,45	619.579,64	0,00	0,00				
	TOTALE CAPITOLO U22037	2.065.265,45	619.579,64	0,00	0,00	2.065.265,45	619.579,64	0,00	0,00					
	TOTALE CAPITOLO U22021	710.451,43	213.135,43	0,00	0,00	710.451,43	213.135,43	0,00	0,00					
	TOTALE CAPITOLO U22021	710.451,43	213.135,43	0,00	0,00	710.451,43	213.135,43	0,00	0,00					

PARTE I AREA DI INTERVENTO 3 FUNZIONE OBIETTIVO 2



REGIONE EMILIA-ROMAGNA		RENDICONTO GENERALE PER L'ESERCIZIO FINANZIARIO 2015										PARTE SPESA	
BANCA SPENDITRICE (SPESA COMPENSA + RR. PP. INIZIALI)	SPANZIAMENTO DI CASSA	PARIAZIONI IN CONTRO CONTABILITÀ E RESIDUI	TIRATURE ASSUNTI NEGLI ESERCIZI	RICORRERE DI IMPEGNI SPANZIAMENTI DI CASSA	RICORRERE DI IMPEGNI SPANZIAMENTI DI CASSA	PER IMPEGNI SPANZIAMENTI DI CASSA	PER IMPEGNI SPANZIAMENTI DI CASSA	PER IMPEGNI SPANZIAMENTI DI CASSA	PER IMPEGNI SPANZIAMENTI DI CASSA	PER IMPEGNI SPANZIAMENTI DI CASSA	PER IMPEGNI SPANZIAMENTI DI CASSA	PER IMPEGNI SPANZIAMENTI DI CASSA	
ESERCIZIO	CAPITOLO	DESCRIZIONE DEL CAPITOLO	ANSA SPENDITRICE (SPESA COMPENSA + RR. PP. INIZIALI)	SPANZIAMENTO DI CASSA	PARIAZIONI IN CONTRO CONTABILITÀ E RESIDUI	TIRATURE ASSUNTI NEGLI ESERCIZI	RICORRERE DI IMPEGNI SPANZIAMENTI DI CASSA	RICORRERE DI IMPEGNI SPANZIAMENTI DI CASSA	PER IMPEGNI SPANZIAMENTI DI CASSA	PER IMPEGNI SPANZIAMENTI DI CASSA	PER IMPEGNI SPANZIAMENTI DI CASSA	PER IMPEGNI SPANZIAMENTI DI CASSA	
2015	022094	2.1.1.63.2.10.24 (CORRENTE OPERATIVA) (MEZZI U.E.) L'INTERUZIONE DEL SERVIZIO DI ASSISTENZA ATTIVITA' PER FOR FERR 2014/2020; REG. CE 1303/2013; DECISIONE C(2015)928 ) - QUOTA UE NOTE: NUOVA ISTITUZIONE TURISMO	2.780.753,29	726.537,60	0,00	2.354.610,42	426.142,87	726.537,60	0,00	0,00	2.354.610,42	0,00	
		TOTALE CAPITULO 022094	2.065.265,45	619.579,64	0,00	0,00	2.065.265,45	619.579,64	0,00	0,00	2.065.265,45	0,00	
		Direzione Generale: ATTIVITA' PRODUTTIVE, COMMERCIO, TURISMO											
2015	022079	2.1.1.52.2.10.24 (CORRENTE OPERATIVA) (MEZZI U.E.) CONTRIBUTI ALLE AMMINISTRAZIONI LOCALI PER LA DIFFUSIONE DELLA CONSCENZA E LA FRUIZIONE DEL PATRIMONIO ARTISTICO-CULTURALE ED AMBIENTALE E PER LA TUTELA DELLA NATURA E DEL TERRITORIO E PER IL SOSTEGNO E PER IL SOSTEGNO ALLA FRUIZIONE INTEGRATA D ELLE RISORSE CULTURALI E NATURALI E ALLA PROMOZIONE DI 6.7.1.1. PER FERR 2014/2020; REG. CE 1303/2013; DECISIONE C (2015) 928) - QUOTA UE NOTE: NUOVA ISTITUZIONE TURISMO	1.683.590,92	1.178.513,64	0,00	0,00	1.683.590,92	1.178.513,64	0,00	0,00	1.683.590,92	0,00	
		TOTALE CAPITULO 022079	1.683.590,92	1.178.513,64	0,00	0,00	1.683.590,92	1.178.513,64	0,00	0,00	1.683.590,92	0,00	
		Direzione Generale: ATTIVITA' PRODUTTIVE, COMMERCIO, TURISMO											
2015	022082	2.1.1.41.2.10.28 (CORRENTE OPERATIVA) (MEZZI U.E.) SPESA PER LA GESTIONE DEI FONDI DI CUI AGILI ASSI 1, 3 E DECISIONE C(2015)928) - QUOTA UE NOTE: NUOVA ISTITUZIONE TURISMO	2.500.000,00	1.750.000,00	0,00	0,00	2.500.000,00	1.750.000,00	0,00	0,00	2.500.000,00	0,00	
		TOTALE CAPITULO 022082	2.500.000,00	1.750.000,00	0,00	0,00	2.500.000,00	1.750.000,00	0,00	0,00	2.500.000,00	0,00	
		Direzione Generale: ATTIVITA' PRODUTTIVE, COMMERCIO, TURISMO											
2015	022091	2.1.1.41.2.10.28 (CORRENTE OPERATIVA) (MEZZI U.E.) SPESA PER L'ATTUAZIONE DELLE ATTIVITA' DI ASSISTENZA TECNICA AL FOR FERR 2014/2020, MEDIANTE COLLABORAZIONI PROFESSIONALI E SPECIALISTICHE (ASSSE 7 FOR FERR 2014/2020; REG. CE 1303/2013; DECISIONE C(2015)928) - QUOTA UE NOTE: NUOVA ISTITUZIONE TURISMO	600.000,00	180.000,00	0,00	463.054,58	136.945,42	180.000,00	0,00	0,00	463.054,58	0,00	
		TOTALE CAPITULO 022091	600.000,00	180.000,00	0,00	463.054,58	136.945,42	180.000,00	0,00	0,00	463.054,58	0,00	
		Direzione Generale: ATTIVITA' PRODUTTIVE, COMMERCIO, TURISMO											
2015	022094	2.1.1.41.2.10.28 (CORRENTE OPERATIVA) (MEZZI U.E.) SPESA PER L'ATTUAZIONE DELLE ATTIVITA' DI ASSISTENZA TECNICA AL FOR FERR 2014/2020, MEDIANTE COLLABORAZIONI PROFESSIONALI E SPECIALISTICHE (ASSSE 7 FOR FERR 2014/2020; REG. CE 1303/2013; DECISIONE C(2015)928) - QUOTA UE NOTE: NUOVA ISTITUZIONE TURISMO	150.000,00	45.000,00	0,00	0,00	150.000,00	45.000,00	0,00	0,00	0,00	0,00	
		TOTALE CAPITULO 022094	150.000,00	45.000,00	0,00	0,00	150.000,00	45.000,00	0,00	0,00	0,00	0,00	
		Direzione Generale: ATTIVITA' PRODUTTIVE, COMMERCIO, TURISMO											
2015	022097	2.1.1.41.2.10.28 (CORRENTE OPERATIVA) (MEZZI U.E.) SPESA DI RAPPRESENTANZA, ORGANIZZAZIONE EVENTI, PUBBLICITÀ E SERVIZI PER TRASFERTA PER L'ATTUAZIONE DELL'ATTIVITA' DI ASSISTENZA TECNICA AL FOR FERR 2014/2020; REG. CE 1303/2013; DECISIONE C (2015) 928) - QUOTA UE	150.000,00	45.000,00	0,00	21.125,61	128.874,39	45.000,00	0,00	0,00	21.125,61	0,00	
		TOTALE CAPITULO 022097	150.000,00	45.000,00	0,00	21.125,61	128.874,39	45.000,00	0,00	0,00	21.125,61	0,00	
		Direzione Generale: ATTIVITA' PRODUTTIVE, COMMERCIO, TURISMO											
PARTE I AREA DI INTERVENTO 3 FUNZIONE OBIETTIVO 2													

REGIONE EMILIA-ROMAGNA		RENDICONTO GENERALE PER L'ESERCIZIO FINANZIARIO 2015										PARTE SPESA			
BANCA SPENDITE COMPENSA + R.R. PP. INIZIALI	SPANZIAMENTO DI CASSA	PAIAMENTI IN CONTO COMPENSA E RESIDUI	TARGET ASSUMI NELLO ESERCIZIO	COMPONETE DI TARGET SPANZIAMENTO DI COMPENSA	COMPONETE DI PAIAMENTI SU CASSA	PER INSERIMENTO, PER PERSECUZIONE RESIDUI PASSIVE DA RIPORTARE	DESCRIZIONE DEL CAPITOLATO					BANCHE SPENDITE COMPENSA + R.R. PP. INIZIALI			
												ESERCIZIO		CAPITOLATO	
NOTE: NUOVA ISTITUZIONE															
Direzioe generale: ATTIVITA' PRODUTTIVE, COMMERCIO, TURISMO															
2015	U22100	2.1.141.2.10.28 (CORRENTE OPERATIVA) (MEZZI U.E.)	150.000,00	45.000,00	0,00	21.125,61	128.874,39	45.000,00	0,00	0,00	0,00	21.125,61	150.000,00	TOTALE CAPITOLATO U22097	
Direzioe generale: ATTIVITA' PRODUTTIVE, COMMERCIO, TURISMO															
2015	U22103	2.1.141.2.10.28 (CORRENTE OPERATIVA) (MEZZI U.E.)	200.000,00	25.000,00	0,00	0,00	200.000,00	25.000,00	0,00	0,00	0,00	0,00	200.000,00	TOTALE CAPITOLATO U22100	
Direzioe generale: ATTIVITA' PRODUTTIVE, COMMERCIO, TURISMO															
2015	U22106	2.1.141.2.10.28 (CORRENTE OPERATIVA) (MEZZI U.E.)	250.000,00	75.000,00	0,00	0,00	250.000,00	75.000,00	0,00	0,00	0,00	0,00	250.000,00	TOTALE CAPITOLATO U22103	
Direzioe generale: ATTIVITA' PRODUTTIVE, COMMERCIO, TURISMO															
2015	U22109	2.1.141.2.10.28 (CORRENTE OPERATIVA) (MEZZI U.E.)	150.000,00	45.000,00	0,00	0,00	150.000,00	45.000,00	0,00	0,00	0,00	0,00	150.000,00	TOTALE CAPITOLATO U22106	
Direzioe generale: ATTIVITA' PRODUTTIVE, COMMERCIO, TURISMO															
2015	U22112	2.1.141.2.10.28 (CORRENTE OPERATIVA) (MEZZI U.E.)	100.000,00	30.000,00	0,00	0,00	95.000,00	30.000,00	0,00	0,00	0,00	0,00	100.000,00	TOTALE CAPITOLATO U22109	
Direzioe generale: ATTIVITA' PRODUTTIVE, COMMERCIO, TURISMO															
2015	U22115	2.1.141.2.10.28 (CORRENTE OPERATIVA) (MEZZI U.E.)	66.038,71	0,00	0,00	0,00	66.038,71	0,00	0,00	0,00	0,00	0,00	66.038,71	TOTALE CAPITOLATO U22112	
Direzioe generale: ATTIVITA' PRODUTTIVE, COMMERCIO, TURISMO															
2015	U22129	2.1.141.2.10.28 (CORRENTE OPERATIVA) (MEZZI U.E.)	50.000,00	50.000,00	0,00	50.000,00	0,00	50.000,00	0,00	0,00	0,00	0,00	50.000,00	TOTALE CAPITOLATO U22115	
Direzioe generale: ATTIVITA' PRODUTTIVE, COMMERCIO, TURISMO															
2015	U22018	2.1.141.2.10.28 (CORRENTE OPERATIVA) (MEZZI STATO)	15.883.607,23	6.311.018,54	0,00	2.893.790,61	12.989.816,62	6.311.018,54	0,00	0,00	0,00	2.893.790,61	15.883.607,23	TOTALE UFB 1.3.2.2.7502	
Direzioe generale: ATTIVITA' PRODUTTIVE, COMMERCIO, TURISMO															
2015	U22018	2.1.141.2.10.28 (CORRENTE OPERATIVA) (MEZZI STATO)	15.883.607,23	6.311.018,54	0,00	2.893.790,61	12.989.816,62	6.311.018,54	0,00	0,00	0,00	2.893.790,61	15.883.607,23	TOTALE UFB 1.3.2.2.7502	
Direzioe generale: ATTIVITA' PRODUTTIVE, COMMERCIO, TURISMO															
2015	U22018	2.1.141.2.10.28 (CORRENTE OPERATIVA) (MEZZI STATO)	0,00	0,00	0,00	0,00	0,00	0,00	0,00	0,00	0,00	0,00	0,00	TOTALE UFB 1.3.2.2.7503	
Direzioe generale: ATTIVITA' PRODUTTIVE, COMMERCIO, TURISMO															

REGIONE EMILIA-ROMAGNA		RENDICONTO GENERALE PER L'ESERCIZIO FINANZIARIO 2015										PARTE SPESA	
BANCA SPENDITARE (SPESA COMPLESSIVA + R.R. PP. INIZIALI)	SPANDIMENTO DI CASSA	PAIAMENTI IN CONTRO CONTABILITÀ E RESIDUI	INTERESSI ASSUMI NELLA SPESA	RICORRENZE DI IMPENSI SPENDITARI	RICORRENZE DI SPANDIMENTI DI CASSA	ELIMINAZIONI DEI RESIDUI PER INSISTENZA, PER PERIZIONE		RESIDUI PASSIVI DA RIPORTARE					
ANNO SPENDITARE (SPESA COMPLESSIVA + R.R. PP. INIZIALI)													
ESERCIZIO	CAPITOLO	DESCRIZIONE DEL CAPITOLO											
2015	U22022	ATTIVITÀ 1.1.1, 1.1.2 E 1.1.3 FOR FESR 2014/2020; L. 183/1987; DELIBERA C/BE 10/2015) - QUOTA STATO NOTE: NUOVA ISTITUZIONE DIREZIONE GENERALE: ATTIVITA' PRODUTTIVE, COMMERCIO, TURISMO TOTALE CAPITOLO U22018	2.399.255,20	719.776,56	0,00	0,00	2.399.255,20	719.776,56	0,00	0,00	0,00		
2015	U22022	2.1.141.2.10.28 (CORRENTE OPERATIVA) (MEZZI STATO) SPESA PER AZIONI DI SISTEMA SULLA RICERCA, MEDIANTE PRESTAZIONI PROFESSIONALI E SPECIALISTICHE (ASSE 1, C/BE 10/2015) - QUOTA STATO NOTE: NUOVA ISTITUZIONE DIREZIONE GENERALE: ATTIVITA' PRODUTTIVE, COMMERCIO, TURISMO TOTALE CAPITOLO U22022	497.316,00	149.194,80	0,00	0,00	497.316,00	149.194,80	0,00	0,00	0,00		
2015	U22038	2.1.163.2.10.24 (CORRENTE OPERATIVA) (MEZZI STATO) CONTIRIBUTI ALLE IMPRESE, ANCHE IN FORMA ASSOCIATA, PER LA REALIZZAZIONE DI PROGETTI DI PROMOZIONE DELL'EXPORT (ASSE 3, ATTIVITÀ 3.1.1 FOR FESR 2014/2020; L. 183/1987; DELIBERA C/BE 10/2015) - QUOTA STATO NOTE: NUOVA ISTITUZIONE DIREZIONE GENERALE: ATTIVITA' PRODUTTIVE, COMMERCIO, TURISMO TOTALE CAPITOLO U22038	1.445.685,82	433.705,75	0,00	0,00	1.445.685,82	433.705,75	0,00	0,00	0,00		
2015	U22041	2.1.163.2.10.24 (CORRENTE OPERATIVA) (MEZZI STATO) CONTIRIBUTI ALLE IMPRESE, ANCHE IN FORMA ASSOCIATA, PER L'INTRODUZIONE DI STRUMENTI ICT (ASSE 3, ATTIVITÀ 3.5.2 FOR FESR 2014/2020; L. 183/1987; DELIBERA C/BE 10/2015) NOTE: NUOVA ISTITUZIONE DIREZIONE GENERALE: ATTIVITA' PRODUTTIVE, COMMERCIO, TURISMO TOTALE CAPITOLO U22041	1.946.527,39	508.576,32	0,00	1.648.227,29	298.300,10	508.576,32	0,00	0,00	1.648.227,29		
2015	U22077	2.1.141.2.10.24 (CORRENTE OPERATIVA) (MEZZI STATO) RISORSE CULTURALI E NATURALI E ALLA PROMOZIONE DI DESTINAZIONI TURISTICHE, MEDIANTE PRESTAZIONI PROFESSIONALI E SPECIALISTICHE (ASSE 5, ATTIVITÀ 6.8.3 FOR FESR 2014/2020; L. 183/1987; DELIBERA C/BE 10/2015) - QUOTA STATO NOTE: NUOVA ISTITUZIONE DIREZIONE GENERALE: ATTIVITA' PRODUTTIVE, COMMERCIO, TURISMO TOTALE CAPITOLO U22077	350.000,00	105.000,00	0,00	0,00	350.000,00	105.000,00	0,00	0,00	0,00		
2015	U22080	2.1.152.2.10.24 (CORRENTE OPERATIVA) (MEZZI STATO) CONTIRIBUTI ALLE AMMINISTRAZIONI LOCALI PER LA DIFFUSIONE DELLA CONSCENZA E LA PROMOZIONE DEL PATRIMONIO CULTURALE E NATURALI E ALLA PROMOZIONE DI DESTINAZIONI TURISTICHE, MEDIANTE PRESTAZIONI PROFESSIONALI E SPECIALISTICHE (ASSE 5, ATTIVITÀ 6.7.1, 6.7.2 E 6.8.3 FOR FESR 2014/2020; L. 183/1987; DELIBERA C/BE 10/2015) - QUOTA STATO NOTE: NUOVA ISTITUZIONE DIREZIONE GENERALE: ATTIVITA' PRODUTTIVE, COMMERCIO, TURISMO TOTALE CAPITOLO U22080	1.178.513,67	824.959,57	0,00	0,00	1.178.513,67	824.959,57	0,00	0,00	0,00		
2015	U22083	2.1.152.2.10.28 (CORRENTE OPERATIVA) (MEZZI STATO) CONTIRIBUTI ALLE AMMINISTRAZIONI LOCALI PER IL SOPPORTO ATTIVITÀ 6.7.1, 6.7.2 E ATTIVITÀ 2.3.1 FOR FESR 2014/2020; L. 183/1987; DELIBERA C/BE 10/2015) - QUOTA STATO NOTE: NUOVA ISTITUZIONE DIREZIONE GENERALE: ATTIVITA' PRODUTTIVE, COMMERCIO, TURISMO TOTALE CAPITOLO U22083	1.750.000,00	1.225.000,00	0,00	0,00	1.750.000,00	1.225.000,00	0,00	0,00	0,00		
2015	U22089	2.1.141.2.10.28 (CORRENTE OPERATIVA) (MEZZI STATO) SPESA PER LA GESTIONE DI AZIONI DI INVESTIMENTO (ASSE 1, C/BE 10/2015) - QUOTA STATO NOTE: NUOVA ISTITUZIONE DIREZIONE GENERALE: ATTIVITA' PRODUTTIVE, COMMERCIO, TURISMO TOTALE CAPITOLO U22089	245.000,00	73.500,00	0,00	0,00	245.000,00	73.500,00	0,00	0,00	0,00		
2015	U22092	2.1.141.2.10.28 (CORRENTE OPERATIVA) (MEZZI STATO) SPESA PER L'ATTIVAZIONE DELLE ATTIVITÀ DI ASSISTENZA TECNICA AL FOR FESR 2014/2020, MEDIANTE PRESTAZIONI PROFESSIONALI E SPECIALISTICHE (ASSE 7 FOR FESR 2014/2020) DIREZIONE GENERALE: ATTIVITA' PRODUTTIVE, COMMERCIO, TURISMO TOTALE CAPITOLO U22092	420.000,00	126.000,00	0,00	323.618,40	96.381,60	126.000,00	0,00	0,00	323.618,40		
PARTE I AREA DI INTERVENTO 3 FUNZIONE OBIETTIVO 2													

REGIONE EMILIA-ROMAGNA		RENDICONTO GENERALE PER L'ESERCIZIO FINANZIARIO 2015										PARTE SPESA	
BANCA SPENDITE COMPENSA + R.R. P.P. INIZIALI)	SPANDIMENTO DI CASSA	PAIAMENTI IN CONTO COMPLETA E RESIDUI	INTERESSI ASSUMI NELLO ESERCIZIO	ESERCIZIO DI SPANDIMENTO DI CASSA	ESERCIZIO DI PAIAMENTI SU CASSA	ELIMINAZIONI DEI RESIDUI PER INSISTENZA, PER PERSECUZIONE RIFORMAZIONE	RESIDUI PASSIVI DA RIFORMAZIONE						
ESERCIZIO	CAPITOLO	DESCRIZIONE DEL CAPITOLO											
2015	U22098	2.1.141.2.10.28 (CORRENTE OPERATIVA) (MEZZI STATO) SPESA PER L'ATTUAZIONE DELLE ATTIVITA' DI ASSISTENZA TECNICA AL FOR FESR 2014/2020, MEDIANTE COLLABORAZIONI 183/1987 DELIBERA C/PE 10/2015) - QUOTA STATO NOTE: NUOVA ISTITUZIONE Direzioe Generale: ATTIVITA' PRODUTTIVE, COMMERCIO, TURISMO		105.000,00	31.500,00	0,00	0,00	14.787,93	90.212,07	31.500,00	0,00	0,00	14.787,93
TOTALE CAPITOLO U22098				105.000,00	31.500,00	0,00	0,00	14.787,93	90.212,07	31.500,00	0,00	0,00	14.787,93
2015	U22101	2.1.141.2.10.28 (CORRENTE OPERATIVA) (MEZZI STATO) SPESA PER L'ACQUISIZIONE DI SERVIZI AI FINI DELL'ATTUAZIONE DELL'ASSISTENZA TECNICA AL FOR FESR 2014/2020 (ASSE 7 PER FESR 2014/2020) - QUOTA STATO NOTE: NUOVA ISTITUZIONE Direzioe Generale: ATTIVITA' PRODUTTIVE, COMMERCIO, TURISMO		140.000,00	17.500,00	0,00	0,00	0,00	140.000,00	17.500,00	0,00	0,00	0,00
TOTALE CAPITOLO U22101				140.000,00	17.500,00	0,00	0,00	0,00	140.000,00	17.500,00	0,00	0,00	0,00
2015	U22104	2.1.141.2.10.28 (CORRENTE OPERATIVA) (MEZZI STATO) SPESA PER SERVIZI INFORMATICI AI FINI DELL'ATTUAZIONE DELL'ASSISTENZA TECNICA AL FOR FESR 2014/2020 (ASSE 7 PER FESR 2014/2020) - QUOTA STATO NOTE: NUOVA ISTITUZIONE Direzioe Generale: ATTIVITA' PRODUTTIVE, COMMERCIO, TURISMO		175.000,00	52.500,00	0,00	0,00	0,00	175.000,00	52.500,00	0,00	0,00	0,00
TOTALE CAPITOLO U22104				175.000,00	52.500,00	0,00	0,00	0,00	175.000,00	52.500,00	0,00	0,00	0,00
2015	U22107	2.1.141.2.10.28 (CORRENTE OPERATIVA) (MEZZI STATO) SPESA PER L'UTILIZZO DI BENI DI TERZI AI FINI DELL'ATTUAZIONE DELL'ASSISTENZA TECNICA AL FOR FESR 2014/2020 (ASSE 7 PER FESR 2014/2020) - QUOTA STATO NOTE: NUOVA ISTITUZIONE Direzioe Generale: ATTIVITA' PRODUTTIVE, COMMERCIO, TURISMO		105.000,00	31.500,00	0,00	0,00	0,00	105.000,00	31.500,00	0,00	0,00	0,00
TOTALE CAPITOLO U22107				105.000,00	31.500,00	0,00	0,00	0,00	105.000,00	31.500,00	0,00	0,00	0,00
2015	U22110	2.1.141.2.10.28 (CORRENTE OPERATIVA) (MEZZI STATO) SPESA PER SERVIZI E SERVIZI AI FINI DELL'ATTUAZIONE DELL'ASSISTENZA TECNICA AL FOR FESR 2014/2020 (ASSE 7 PER FESR 2014/2020) - QUOTA STATO NOTE: NUOVA ISTITUZIONE Direzioe Generale: ATTIVITA' PRODUTTIVE, COMMERCIO, TURISMO		105.000,00	31.500,00	0,00	0,00	0,00	105.000,00	31.500,00	0,00	0,00	0,00
TOTALE CAPITOLO U22110				105.000,00	31.500,00	0,00	0,00	0,00	105.000,00	31.500,00	0,00	0,00	0,00
2015	U22113	2.1.141.2.10.28 (CORRENTE OPERATIVA) (MEZZI STATO) SPESA PER SERVIZI E SERVIZI AI FINI DELL'ATTUAZIONE DELL'ASSISTENZA TECNICA AL FOR FESR 2014/2020 (ASSE 7 PER FESR 2014/2020) - QUOTA STATO NOTE: NUOVA ISTITUZIONE Direzioe Generale: ATTIVITA' PRODUTTIVE, COMMERCIO, TURISMO		70.000,00	21.000,00	0,00	0,00	3.500,00	66.500,00	21.000,00	0,00	0,00	3.500,00
TOTALE CAPITOLO U22113				70.000,00	21.000,00	0,00	0,00	3.500,00	66.500,00	21.000,00	0,00	0,00	3.500,00
2015	U22116	2.1.141.2.10.28 (CORRENTE OPERATIVA) (MEZZI STATO) SPESA PER L'ACQUISIZIONE DI ALTRI BENI DI CONSUMO AI FINI DELL'ATTUAZIONE DELL'ASSISTENZA TECNICA AL FOR FESR 2014/2020 (ASSE 7 PER FESR 2014/2020) - QUOTA STATO NOTE: NUOVA ISTITUZIONE Direzioe Generale: ATTIVITA' PRODUTTIVE, COMMERCIO, TURISMO		46.227,01	0,00	0,00	0,00	0,00	46.227,01	0,00	0,00	0,00	0,00
TOTALE CAPITOLO U22116				46.227,01	0,00	0,00	0,00	0,00	46.227,01	0,00	0,00	0,00	0,00

REGIONE EMILIA-ROMAGNA			RENDICONTO GENERALE PER L'ESERCIZIO FINANZIARIO 2015										PARTE SPESA	
ESERCIZIO	CAPITOLO	DESCRIZIONE DEL CAPITOLO	MASSA SPENDIBILE (SERVIZI IN CARICO + R.R. PP. INIZIALI)	SPANDIMENTO DI CASSA	PAJAMENTO IN CONTRO COMPTENZA E RESIDUI	IMPEGNI ASSUMTI NELLA SPESA	ESERCIZIO DI IMPEGNI SPENDIBILI IN COMPTENZA	ESERCIZIO DI SPANDIMENTO DI CASSA	PER INDEBITAMENTO, PER PERIZIONE, PER RIFORMAZIONE DEI RESIDUI	PER INDEBITAMENTO, PER PERIZIONE, PER RIFORMAZIONE DEI RESIDUI	RESIDUI PASSIVI DA RIPARTIRE			
2015	U2130	2.1.152.2.10.28 (CORRENTE OPERATIVA) (MEZZI STATO) TRASFERIMENTI AI COMUNI, IN QUALITÀ DI AUTORITY DRENAGE PER L'ASSISTENZA TECNICA AI FINI DELLA ATTUAZIONE DEL PIANO ENERGETICO REGIONALE A.C. 2.1.1.2.3.2.10.28 (2015) 928) - QUOTA STATO												
		TOTALE CAPITOLO U2130	46.227,01	0,00	0,00	35.000,00	0,00	0,00	0,00	0,00	0,00			
		TOTALE URB 1.3.2.3.8001	35.000,00	0,00	0,00	35.000,00	0,00	0,00	0,00	0,00	0,00			
2015	U2108	2.1.233.3.10.28 (INVESTIMENTO C.A.P.) (MEZZI PROPRI) CONTRIBUTI A ENTI DELLE AMMINISTRAZIONI LOCALI, PER LA REALIZZAZIONE DI SISTEMI TECNOLOGICI PER IL MIGLIORAMENTO DEL RENDIMENTO ENERGETICO NONCHÉ PER LA REALIZZAZIONE DI IMPIANTI CHE UTILIZZANO FONTE RINNOVABILI O ASSIMILARE DI ENERGIA PRESSO GLI EDIFICI PUBBLICI (ART. 2, COMMA 2, LETT. A) L.R. 23 DICEMBRE 2004, N.26) Direzione Generale: ATTIVITA' PRODUTTIVE, COMMERCIO, TURISMO												
		TOTALE CAPITOLO U2108	5.200.846,99	3.277.701,09	1.816.540,37	2.124.924,71	64.186,25	1.434.631,62	451.034,38	0,00	2.842.555,89			
2015	U2104	2.1.233.3.10.28 (INVESTIMENTO C.A.P.) (MEZZI PROPRI) CONTRIBUTI A ENTI DELLE AMMINISTRAZIONI LOCALI PER LA QUALIFICAZIONE ENERGETICA DELL'EDILIZIA E DEL PATRIMONIO PUBBLICO ART. 2, COMMA 2, LETT. A) L.R. 23 DICEMBRE 2004, N.26 E AZIONE 4.1.1.F.A. 2011/2013) Direzione Generale: ATTIVITA' PRODUTTIVE, COMMERCIO, TURISMO												
		TOTALE CAPITOLO U2104	2.299.327,56	1.533.195,29	30.000,00	410.280,02	2.589.047,54	894.492,96	1.879.640,56	0,00	380.280,02			
2015	U2106	2.1.233.3.10.28 (INVESTIMENTO C.A.P.) (MEZZI PROPRI) CONTRIBUTI A ENTI DELLE AMMINISTRAZIONI LOCALI PER ENERGETICO (ART. 2, COMMA 2, LETT. A) L.R. 23 DICEMBRE 2004, N.26) Direzione Generale: ATTIVITA' PRODUTTIVE, COMMERCIO, TURISMO												
		TOTALE CAPITOLO U2106	2.000.000,00	600.000,00	0,00	0,00	2.000.000,00	600.000,00	0,00	0,00	0,00			
2015	U21108	2.1.243.3.10.28 (INVESTIMENTO C.A.P.) (MEZZI PROPRI) CONTRIBUTI A IMPRESE PER PROGETTI DI RICERCA, INNOVAZIONE E DI FILIERA DELLA GREEN ECONOMY (ART. 2, COMMA 2, LETT. A) L.R. 23 DICEMBRE 2004, N.26) Direzione Generale: ATTIVITA' PRODUTTIVE, COMMERCIO, TURISMO												
		TOTALE CAPITOLO U21108	1.500.000,00	1.500.000,00	0,00	0,00	1.500.000,00	1.500.000,00	0,00	0,00	0,00			
		TOTALE URB 1.3.2.3.8001	15.084.602,44	6.910.962,38	4.021.771,80	4.035.204,73	4.653.233,79	2.889.124,58	2.330.674,94	0,00	4.078.921,91			
		TOTALE URB 1.3.2.3.8000	8.468.438,82	6.910.962,38	3.346.540,37	4.035.204,73	4.653.233,79	2.889.124,58	2.330.674,94	0,00	4.078.921,91			
		di cui competenza	6.396.163,92	0,00	0,00	0,00	0,00	0,00	0,00	0,00	0,00			
		di cui Residui												
		TOTALE CAPITOLO U21117	1.500.000,00	1.500.000,00	1.500.000,00	1.500.000,00	0,00	0,00	0,00	0,00	0,00			
		TOTALE URB 1.3.2.3.8001	2.232.3.10.28 (INVESTIMENTO C.A.P.) (MEZZI STATO)											
		TOTALE CAPITOLO U21117	1.500.000,00	1.500.000,00	1.500.000,00	1.500.000,00	0,00	0,00	0,00	0,00	0,00			

PARTE I AREA DI INTERVENTO 3 FUNZIONE OBIETTIVO 2

REGIONE EMILIA-ROMAGNA		RENDICONTO GENERALE PER L'ESERCIZIO FINANZIARIO 2015										PARTE SPESA	
ESERCIZIO	CAPITOLO	DESCRIZIONE DEL CAPITOLO		MASSA SPENDIBILE (SPESA COMPENSA + R.R. PP. INIZIALI)	SPANDIMENTO DI CASSA	PAIAMENTI IN CONTRO CONTABILITÀ E RESIDUI	INTERESSI ASSUMI NELLA SPESA	ESERCIZIO DI SPESA	ESERCIZIO DI SPESA	ESERCIZIO DI SPESA	ESERCIZIO DI SPESA	PER INDEBITAMENTO, PER PERIZIONE	RESIDUI PASSIVI DA RIPORTARE
2015	U21064	ASSEGNAZIONE AI COMUNI DEL FONDO FINALIZZATO A INTERVENTI DI RIDUZIONE DEI COSTI DELLA FORNITURA DI ENERGIA PER FINALITÀ SOCIALI (ART. 1, COMMA 362,363 E 364 L. 296/2006; D.M. 28 GENNAIO 2012; MEZZI SPANALI REGIONALI PER LA SPESA PER INTERVENTI DI RICERCA E RICERCA INTERNAZIONALI)		4.977.645,46	1.493.293,64	0,00	0,00	4.977.645,46	1.493.293,64	0,00	0,00	0,00	0,00
		TOTALE CAPITOLO U21064		4.977.645,46	1.493.293,64	0,00	0,00	4.977.645,46	1.493.293,64	0,00	0,00	0,00	0,00
2015	U21071	2.1.243.3.10.28 (INVESTIMENTO CAP.) (MEZZI SPANOLI) COMPENSAZIONE A IMPRESE E LORO FORME ASSOCIATE PER LA REALIZZAZIONE DI SISTEMI TECNOLOGICI CHE UTILIZZANO FONTI RINNOVABILI O ASSIMILATE DI ENERGIA O SISTEMI A ENERGIA RINNOVABILE PER LA PRODUZIONE DI ENERGIA ELETTRICA ALL'ADOZIONE DI MISURE DI RISPARMIO ED EFFICIENZA ENERGETICA (ART. 2, COMMA 2, LETT. A) L.R. 23 DICEMBRE 2004, N.26) - MEZZI SPANALI - PRODUTTIVE, COMMERCIO, TURISMO		152.611,15	0,00	0,00	0,00	152.611,15	0,00	0,00	0,00	0,00	0,00
		TOTALE CAPITOLO U21071		152.611,15	0,00	0,00	0,00	152.611,15	0,00	0,00	0,00	0,00	0,00
2015	U23102	2.1.243.3.10.28 (INVESTIMENTO CAP.) (MEZZI PROPRI) CONTRIBUTI A IMPRESE SINGOLE O ASSOCIATE E A CONSORZI O SOC. CONSORZIATI PER LA CREAZIONE E LO SVILUPPO DI LABORATORI DI RICERCA NELL'AMBITO DEI DISTRETTI PRODUTTIVI (ART. 1, COMMA 890 DELLA L. 27 DICEMBRE 2006, N.296) - MEZZI SPANOLI - PRODUTTIVE, COMMERCIO, TURISMO		1.009.123,37	1.477.566,16	895.259,17	0,00	1.009.123,37	1.477.566,16	895.259,17	0,00	230.000,00	0,00
		TOTALE URB. U23102		1.009.123,37	1.477.566,16	895.259,17	0,00	1.009.123,37	1.477.566,16	895.259,17	0,00	230.000,00	0,00
		di cui competenza		698.442,79	1.477.566,16	895.259,17	0,00	698.442,79	1.477.566,16	895.259,17	0,00	230.000,00	0,00
		di cui Residui		0,00	0,00	0,00	0,00	0,00	0,00	0,00	0,00	0,00	
2015	U23102	2.1.243.3.10.28 (INVESTIMENTO CAP.) (MEZZI PROPRI) CONTRIBUTI A IMPRESE SINGOLE O ASSOCIATE E A CONSORZI O SOC. CONSORZIATI PER LA CREAZIONE E LO SVILUPPO DI LABORATORI DI RICERCA NELL'AMBITO DEI DISTRETTI PRODUTTIVI (ART. 1, COMMA 890 DELLA L. 27 DICEMBRE 2006, N.296) - MEZZI SPANOLI - PRODUTTIVE, COMMERCIO, TURISMO		1.707.566,16	1.477.566,16	1.363.701,96	895.259,17	1.707.566,16	1.477.566,16	1.363.701,96	895.259,17	0,00	0,00
		TOTALE CAPITOLO U23102		1.707.566,16	1.477.566,16	1.363.701,96	895.259,17	1.707.566,16	1.477.566,16	1.363.701,96	895.259,17	0,00	0,00
		di cui competenza		698.442,79	1.477.566,16	895.259,17	0,00	698.442,79	1.477.566,16	895.259,17	0,00	230.000,00	0,00
		di cui Residui		0,00	0,00	0,00	0,00	0,00	0,00	0,00	0,00	0,00	
2015	U23115	2.1.243.3.10.28 (INVESTIMENTO CAP.) (MEZZI SPANOLI) TRASFERIMENTO ALLA SOC. FIERE DI PARMA S.P.A. PER LA REALIZZAZIONE DI INFRASTRUTTURE PER LA MOBILITÀ AL SERVIZIO DEL QUARTIERE FERROVIAIO DI PARMA (ART. 1, COMMA 890 DELLA L. 27 DICEMBRE 2006, N.296) - MEZZI SPANALI - PRODUTTIVE, COMMERCIO, TURISMO		1.000.000,00	300.000,00	0,00	0,00	1.000.000,00	300.000,00	0,00	0,00	0,00	0,00
		TOTALE CAPITOLO U23115		1.000.000,00	300.000,00	0,00	0,00	1.000.000,00	300.000,00	0,00	0,00	0,00	0,00
		di cui competenza		1.816.437,38	1.116.437,38	816.437,38	816.437,38	1.816.437,38	1.116.437,38	816.437,38	0,00	0,00	0,00
		di cui Residui		0,00	0,00	0,00	0,00	0,00	0,00	0,00	0,00	0,00	
2015	U23116	2.1.251.3.10.25 (INVESTIMENTO CAP.) (MEZZI SPANOLI) PARTECIPAZIONE REGIONALI IN SOCIETÀ PER LO SVILUPPO ECONOMICO E PRODUTTIVO - RISORSE SPANALI		530.731,74	0,00	0,00	0,00	530.731,74	0,00	0,00	0,00	0,00	0,00
		TOTALE CAPITOLO U23116		530.731,74	0,00	0,00	0,00	530.731,74	0,00	0,00	0,00	0,00	0,00
		di cui competenza		530.731,74	0,00	0,00	0,00	530.731,74	0,00	0,00	0,00	0,00	0,00
		di cui Residui		0,00	0,00	0,00	0,00	0,00	0,00	0,00	0,00	0,00	
		di cui competenza		530.731,74	0,00	0,00	0,00	530.731,74	0,00	0,00	0,00	0,00	0,00
		di cui Residui		0,00	0,00	0,00	0,00	0,00	0,00	0,00	0,00	0,00	

## REGIONE EMILIA-ROMAGNA

## RENDICONTO GENERALE PER L'ESERCIZIO FINANZIARIO 2015 PARTE SPESA

ESERCIZIO	CAPITOLO	DESCRIZIONE DEL CAPITOLO	ANSA SPENDITE (SPESA COMPENSA + R.R. PR. INIZIALI)	SPANZIAMENTO DI CASSA	PASSIVITA' IN CONTO COMMERCIALE E RESIDUI	INTERESSI ASSUNTI NELLA SPESA	RISORSE DI TERRENI SPANZIAMENTI DI COMPETENZA	RISORSE DI PERMANENZE SU SPANZIAMENTI DI CASSA	ELIMINAZIONI DEI RESIDUI PER INSERIMENTO PER PERSECUZIONE RETROATIVA	RESIDUI PASSIVI DA RIFORMARE
2015	02226	PROMOZIONE E QUALIFICAZIONE DELLE IMPRESE	0,00	0,00	0,00	0,00	0,00	0,00	0,00	0,00
2014	02226	2.1.243.3.10.28 (INVESTIMENTO C.A.P.) (MEZZI PROPRI) FONDI FINALIZZATI A FORME DI INTERMEDIAZIONE FINANZIARIA IN FAVORE DELL'INTERMEDIAZIONE FINANZIARIA VIGILATI, AI SENSI DELL'ART. 107 DEL D.LGS. 1 SETTEMBRE 1993, N. 385. Direzione Generale: ATTIVITA' PRODUTTIVE, COMMERCIO, TURISMO	20.000.000,00	20.000.000,00	20.000.000,00	0,00	0,00	0,00	0,00	0,00
TOTALE CAPITOLO 02226			20.000.000,00	20.000.000,00	20.000.000,00	0,00	0,00	0,00	0,00	0,00
URB 1.3.2.3.8260			2.1.232.3.10.23 (INVESTIMENTO C.A.P.) (MEZZI PROPRI) CONTRIBUTI PER L'ACQUISIZIONE DELLE AREE E LA REALIZZAZIONE DELLE OPERE DI URBANIZZAZIONE PRIVATA E SECONDARIA AI FINI DELLA LOCALIZZAZIONE DI IMPIANTI PRODUTTIVI PREVISTI NEL PROGRAMMA D'AREA (L.N. 19 AGOSTO 1996, N.30) Direzione Generale: ATTIVITA' PRODUTTIVE, COMMERCIO, TURISMO							
2015	022210	TOTALE URB 1.3.2.3. 8260	20.000.000,00	20.000.000,00	20.000.000,00	0,00	0,00	0,00	0,00	0,00
URB 1.3.2.3.8270			2.1.232.3.10.23 (INVESTIMENTO C.A.P.) (MEZZI PROPRI) SVILUPPO E QUALIFICAZIONE DELL'IMPRESA ARTIGIANA							
2015	02228	TOTALE URB 1.3.2.3. 8270	872.293,58	628.065,79	404.065,79	428.456,90	445.836,68	224.000,00	0,00	22.391,11
2013	02228	CONTRIBUTI A ENTI LOCALI TERRITORIALI PER L'ALIBESTIMENTO E IL POTENZIAMENTO DELLE AREE DI INTERESSE REGIONALE E LA DEMILITAZIONE DEI TERRENI PER SVILUPPO PRODUTTIVO (ART. 14, L.R. 9 FEBBRAIO 2010, N.1) Direzione Generale: ATTIVITA' PRODUTTIVE, COMMERCIO, TURISMO	6.568.520,67	2.109.346,44	142.791,43	2.004.890,23	4.563.630,44	1.966.555,01	0,00	1.862.098,80
URB 1.3.2.3.8270			2.1.243.3.10.28 (INVESTIMENTO C.A.P.) (MEZZI PROPRI) FONDO UNICO REGIONALE PER LE ATTIVITA' PRODUTTIVE E INTERMEDIE PER SVILUPPO PRODUTTIVO E PROGETTI DI SVILUPPO DELLE ATTIVITA' PRODUTTIVE (ART. 53, IN ATTUAZIONE ART. 54, COMMA 3, LETTERA D) E ART. 64 DEL D.LGS. 11 MARZO 2001, N.36) NOTE: NUOVA ISTITUZIONE Direzione Generale: ATTIVITA' PRODUTTIVE, COMMERCIO, TURISMO							
2015	022835	TOTALE CAPITOLO 02228	7.031.154,81	2.109.346,44	142.791,43	2.004.890,23	4.563.630,44	1.966.555,01	0,00	2.324.732,94
URB 1.3.2.3.8300			PROGRAMMA REGIONALE ATTIVITA' PRODUTTIVE E PROMOZIONE DI INVESTIMENTI							
2015	023023	TOTALE URB 1.3.2.3. 8300	7.031.154,81	2.109.346,44	142.791,43	2.004.890,23	4.563.630,44	1.966.555,01	0,00	2.324.732,94
URB 1.3.2.3.8300			2.1.243.3.10.28 (INVESTIMENTO C.A.P.) (MEZZI PROPRI) FONDO UNICO REGIONALE PER LE ATTIVITA' PRODUTTIVE E INTERMEDIE PER SVILUPPO PRODUTTIVO E PROGETTI DI SVILUPPO DELLE ATTIVITA' PRODUTTIVE (ART. 53, IN ATTUAZIONE ART. 54, COMMA 3, LETTERA D) E ART. 64 DEL D.LGS. 11 MARZO 2001, N.36) NOTE: NUOVA ISTITUZIONE Direzione Generale: ATTIVITA' PRODUTTIVE, COMMERCIO, TURISMO							
2015	023023	TOTALE CAPITOLO 023023	0,00	0,00	0,00	0,00	0,00	0,00	0,00	0,00
2015	023023	ASSEGNAZIONE A INTERMEDIARI FINANZIARI DI UN FONDO DI FINANZA AGEVOLATA PER LO SVILUPPO E LA CRESCITA DELLE IMPRESE: PROGRAMMA REGIONALE ATTIVITA' PRODUTTIVE (ART. 54, COMMA 3, LETTERA D) E ART. 64 DEL D.LGS. 11 MARZO 2001, N.36) Direzione Generale: ATTIVITA' PRODUTTIVE, COMMERCIO, TURISMO	3.000.000,00	5.000.000,00	3.000.000,00	3.000.000,00	0,00	0,00	0,00	0,00
2014	023023	FONDO UNICO REGIONALE PER LE ATTIVITA' PRODUTTIVE, INTERMEDIE PER SVILUPPO PRODUTTIVO E PROGETTI DI SVILUPPO DELLE ATTIVITA' PRODUTTIVE (ART. 54, COMMA 3, LETTERA D) E ART. 64 DEL D.LGS. 11 MARZO 2001, N.36) Direzione Generale: ATTIVITA' PRODUTTIVE, COMMERCIO, TURISMO	2.000.000,00	0,00	2.000.000,00	0,00	0,00	0,00	0,00	0,00
URB 1.3.2.3.8300			2.1.210.3.10.28 (INVESTIMENTO C.A.P.) (MEZZI PROPRI) FONDO UNICO REGIONALE PER LE ATTIVITA' PRODUTTIVE, INTERMEDIE PER SVILUPPO PRODUTTIVO E PROGETTI DI SVILUPPO DELLE ATTIVITA' PRODUTTIVE (ART. 54, COMMA 3, LETTERA D) E ART. 64 DEL D.LGS. 11 MARZO 2001, N.36) Direzione Generale: ATTIVITA' PRODUTTIVE, COMMERCIO, TURISMO							
2015	023028	TOTALE CAPITOLO 023023	5.000.000,00	5.000.000,00	5.000.000,00	3.000.000,00	0,00	0,00	0,00	0,00
2015	023028	FONDO UNICO REGIONALE PER LE ATTIVITA' PRODUTTIVE, INTERMEDIE PER SVILUPPO PRODUTTIVO E PROGETTI DI SVILUPPO DELLE ATTIVITA' PRODUTTIVE (ART. 54, COMMA 3, LETTERA D) E ART. 64 DEL D.LGS. 11 MARZO 2001, N.36) Direzione Generale: ATTIVITA' PRODUTTIVE, COMMERCIO, TURISMO	42.388.422,06	3.201.008,57	23.382,84	1.030.584,84	41.367.887,22	2.495.911,43	0,00	1.001.232,00
2014	023028	FONDO UNICO REGIONALE PER LE ATTIVITA' PRODUTTIVE, INTERMEDIE PER SVILUPPO PRODUTTIVO E PROGETTI DI SVILUPPO DELLE ATTIVITA' PRODUTTIVE (ART. 54, COMMA 3, LETTERA D) E ART. 64 DEL D.LGS. 11 MARZO 2001, N.36) Direzione Generale: ATTIVITA' PRODUTTIVE, COMMERCIO, TURISMO	511.180,80	0,00	13.380,20	0,00	0,00	0,00	0,00	224.373,25
URB 1.3.2.3.8300			2.1.210.3.10.28 (INVESTIMENTO C.A.P.) (MEZZI PROPRI) FONDO UNICO REGIONALE PER LE ATTIVITA' PRODUTTIVE, INTERMEDIE PER SVILUPPO PRODUTTIVO E PROGETTI DI SVILUPPO DELLE ATTIVITA' PRODUTTIVE (ART. 54, COMMA 3, LETTERA D) E ART. 64 DEL D.LGS. 11 MARZO 2001, N.36) Direzione Generale: ATTIVITA' PRODUTTIVE, COMMERCIO, TURISMO							
2015	023028	TOTALE CAPITOLO 023028	42.900.000,00	3.201.008,57	36.763,04	1.030.584,84	41.367.887,22	2.495.911,43	0,00	1.225.605,25
URB 1.3.2.3.8300			2.1.210.3.10.28 (INVESTIMENTO C.A.P.) (MEZZI PROPRI) FONDO UNICO REGIONALE PER LE ATTIVITA' PRODUTTIVE, INTERMEDIE PER SVILUPPO PRODUTTIVO E PROGETTI DI SVILUPPO DELLE ATTIVITA' PRODUTTIVE (ART. 54, COMMA 3, LETTERA D) E ART. 64 DEL D.LGS. 11 MARZO 2001, N.36) Direzione Generale: ATTIVITA' PRODUTTIVE, COMMERCIO, TURISMO							
2015	023028	TOTALE CAPITOLO 023028	42.900.000,00	3.201.008,57	36.763,04	1.030.584,84	41.367.887,22	2.495.911,43	0,00	1.225.605,25

PARTE I AREA DI INTERVENTO 3 FUNZIONE OBIETTIVO 2

REGIONE EMILIA-ROMAGNA		RENDICONTO GENERALE PER L'ESERCIZIO FINANZIARIO 2015											PARTE SPESA	
ESERCIZIO	CAPITOLO	DESCRIZIONE DEL CAPITOLO	ANSA SPENDITE (SPESA COMPENSA + R.R. PP. INIZIALI)	SPANZIAMENTO DI CASSA	DEBITI IN CONTRO COMPENSA E RESIDUI	INTERESSI ASSUMI NELLA SPESA	COMPENSA DI SPANZIAMENTO COMPENSA	COMPENSA DI SPANZIAMENTO DI CASSA	PER INCASSI STRAORDINARI, PER PERSECUZIONE	RESIDUI PASSIVI DA INCASSARE				
2015	U23030	2.1.243.3.10.28 (INVESTIMENTO C.A.F.) (MEZZI PROPRI) CONTRIBUTI A IMPRESE PER LA REALIZZAZIONE DEI PROGETTI DI SVILUPPO E ATTIVAZIONE DI IMPRESE E ATTIVITA' PRODUTTIVE. (ARTT. 63, 64 E 65 DELLA L.R. 21 APRILE 1999, N.3; PROGRAMMA REGIONALE ATTIVITA' PRODUTTIVE). NOTE: NUOVA ISTITUZIONE DIREZIONE GENERALE: ATTIVITA' PRODUTTIVE, COMMERCIO, TURISMO	43.310.801,91	3.201.008,57	705.097,14	1.030.584,84	41.367.887,22	2.495.911,43	5.612,00	0,00	1.232.205,55			
		TOTALE CAPITOLO U23030	460.000,00	138.000,00	80.000,00	458.900,00	1.100,00	58.000,00	0,00	378.900,00				
2015	U23032	2.1.243.3.10.28 (INVESTIMENTO C.A.F.) (MEZZI PROPRI) CONTRIBUTI IN CONTO CAPITALE A IMPRESE ANCHE IN FORMA DI INTERESSI, SCOPERTI, CONTRIBUTI A IMPRESE ASSOCIATE, PROGRAMMI E PROGETTI DI RICONVERSIONE PRODUTTIVA E RICERCA ED INNOVAZIONE (ART. 6 LR 18 LUGLIO 2014, N.14) NOTE: NUOVA ISTITUZIONE DIREZIONE GENERALE: ATTIVITA' PRODUTTIVE, COMMERCIO, TURISMO	0,00	0,00	0,00	0,00	0,00	0,00	0,00	0,00				
		TOTALE CAPITOLO U23032	0,00	0,00	0,00	0,00	0,00	0,00	0,00	0,00				
2015	U23037	2.1.243.3.10.28 (INVESTIMENTO C.A.F.) (MEZZI PROPRI) FONDO UNICO REGIONALE PER LE ATTIVITA' PRODUTTIVE. (ARTT. 63, 64 E 65 DELLA L.R. 21 APRILE 1999, N.3; PROGRAMMA REGIONALE ATTIVITA' PRODUTTIVE). NOTE: NUOVA ISTITUZIONE DIREZIONE GENERALE: ATTIVITA' PRODUTTIVE, COMMERCIO, TURISMO	239.159,47	239.159,47	239.159,47	239.159,47	0,00	0,00	0,00	0,00				
		TOTALE CAPITOLO U23037	239.159,47	239.159,47	239.159,47	239.159,47	0,00	0,00	0,00	0,00				
2015	U23126	2.1.233.3.10.28 (INVESTIMENTO C.A.F.) (MEZZI PROPRI) CONTRIBUTI A ENTI DELLE AMMINISTRAZIONI LOCALI PER LA REALIZZAZIONE DEI PROGETTI DI SVILUPPO E ATTIVAZIONE DI IMPRESE E ATTIVITA' INNOVATIVE (ARTT. 53 E 54 DELLA L.R. 21 APRILE 1999, N.3; PROGRAMMA REGIONALE ATTIVITA' PRODUTTIVE). DIREZIONE GENERALE: ATTIVITA' PRODUTTIVE, COMMERCIO, TURISMO	1.659.016,80	556.093,80	0,00	495.143,70	1.163.873,10	361.464,60	0,00	0,00	495.143,70			
		TOTALE CAPITOLO U23126	1.462.000,00	1.462.000,00	0,00	1.462.000,00	0,00	1.462.000,00	0,00	1.462.000,00				
2015	U23158	2.1.243.3.10.28 (INVESTIMENTO C.A.F.) (MEZZI PROPRI) CONTRIBUTI A IMPRESE PER LA REALIZZAZIONE DI INTERVENTI PER LA QUALIFICAZIONE ENERGETICO-AMBIENTALE E LO ECOCOLOGICAMENTE ATTREZZATE (ARTT. 63 E 64, COMMA 3, LETT. E), L.R. 21 APRILE 1999, N.3; PROGRAMMA ATTIVITA' PRODUTTIVE). DIREZIONE GENERALE: ATTIVITA' PRODUTTIVE, COMMERCIO, TURISMO	490.000,00	162.000,00	0,00	362.600,00	127.400,00	162.000,00	0,00	0,00	362.600,00			
		TOTALE CAPITOLO U23158	490.000,00	162.000,00	0,00	362.600,00	127.400,00	162.000,00	0,00	362.600,00				
		TOTALE URB 1.3.2.3.8301	54.019.124,18	10.758.261,84	6.218.856,81	7.048.388,01	42.660.260,32	4.539.376,03	1.209.128,80	0,00	3.938.848,25			
		URB 1.3.2.3.8301	49.708.448,43	10.758.261,84	5.442.593,21	7.048.388,01	42.660.260,32	4.539.376,03	1.209.128,80	0,00	3.705.847,70			
		STATALI	4.310.675,85	0,00	2.376.373,50	0,00	0,00	0,00	0,00	0,00	222.973,55			
		PROGRAMMA REGIONALE ATTIVITA' PRODUTTIVE - RISORSE STATALI												
		TOTALE URB 1.3.2.3.8300	54.019.124,18	10.758.261,84	6.218.856,81	7.048.388,01	42.660.260,32	4.539.376,03	1.209.128,80	0,00	3.938.848,25			
		TOTALE URB 1.3.2.3.8300	49.708.448,43	10.758.261,84	5.442.593,21	7.048.388,01	42.660.260,32	4.539.376,03	1.209.128,80	0,00	3.705.847,70			
		TOTALE CAPITOLO U23025	615.833,26	0,00	0,00	0,00	615.833,26	0,00	0,00	0,00	0,00			
		2.1.243.3.10.28 (INVESTIMENTO C.A.F.) (MEZZI STATO)												
		TOTALE CAPITOLO U23025	615.833,26	0,00	0,00	0,00	615.833,26	0,00	0,00	0,00	0,00			

PARTE I AREA DI INTERVENTO 3 FUNZIONE OBIETTIVO 2



## 28-7-2016 - BOLLETTINO UFFICIALE DELLA REGIONE EMILIA-ROMAGNA - PARTE PRIMA - N. 235.1

REGIONE EMILIA-ROMAGNA		RENDICONTO GENERALE PER L'ESERCIZIO FINANZIARIO 2015												PARTE SPESA	
BANCA SPENDITE (SPESA COMPLESSIVA + RR. PP. INIZIALI)	SPANZIAMENTO DI CASSA	PAOLINI IN CONTRO CONTABILITA' E RESIDUI	TRESCATI ASSUNTI NEGLI ESERCIZI	ROGORE DI TRAPEZI ESERCIZI PRECEDENTI	ROGORE DI TRAPEZI ESERCIZI PRECEDENTI	PER INDEBITAMENTO, PER PERMANENZE, PER RIMBORSI E PER RIVOLGIMENTO	RESIDUI PASSIVI DA RIPARTIRE	ELIMINAZIONI DEI RESIDUI PER PERMANENZE	RESIDUI PASSIVI DA RIPARTIRE						
ESERCIZIO	CAPITOLO	DESCRIZIONE DEL CAPITOLO		MAGNA SPENDITE (SPESA COMPLESSIVA + RR. PP. INIZIALI)		SPANZIAMENTO DI CASSA	PAOLINI IN CONTRO CONTABILITA' E RESIDUI	TRESCATI ASSUNTI NEGLI ESERCIZI	ROGORE DI TRAPEZI ESERCIZI PRECEDENTI	ROGORE DI TRAPEZI ESERCIZI PRECEDENTI	PER INDEBITAMENTO, PER PERMANENZE, PER RIMBORSI E PER RIVOLGIMENTO	RESIDUI PASSIVI DA RIPARTIRE			
2015	U23095	FONDO UNICO REGIONALE PER LE ATTIVITA' PRODUTTIVE INDUSTRIALI. INTERVENTI ALLE IMPRESE ANTICIPATE PER IL SOSTEGNO DEGLI INVESTIMENTI INNOVATIVI TRAMITE LE ATTIVITA' PRODUTTIVE. - MEZZI SPENDIBILI		36.766.426,39	6.029.927,92	1.602.610,16	2.410.017,47	34.356.408,92	4.427.317,76	0,00	0,00	807.407,31			
	U23063	FONDO UNICO REGIONALE PER LE ATTIVITA' PRODUTTIVE INDUSTRIALI. INTERVENTI ALLE IMPRESE ANTICIPATE PER IL SOSTEGNO DEGLI INVESTIMENTI INNOVATIVI TRAMITE LE ATTIVITA' PRODUTTIVE. - MEZZI SPENDIBILI		83.951,95	37.661,40	37.661,40	37.661,40	46.290,15	0,00	0,00	0,00	0,00			
	TOTALE CAPITOLO U23095	2.1.243.3.10.28 (INVESTIMENTO C.A.P.) (MEZZI SPENDIBILI)		36.766.426,39	6.029.927,92	1.602.610,16	2.410.017,47	34.356.408,92	4.427.317,76	0,00	0,00	807.407,31			
2015	U23071	FONDO UNICO REGIONALE PER LE ATTIVITA' PRODUTTIVE INDUSTRIALI. CONTRIBUTI ALLE IMPRESE ANTICIPATE PER IL SOSTEGNO DEGLI INVESTIMENTI INNOVATIVI TRAMITE LE ATTIVITA' PRODUTTIVE. - MEZZI SPENDIBILI		1.411.995,98	787.811,66	0,00	0,00	1.411.995,98	787.811,66	0,00	0,00	0,00			
	U23099	FONDO UNICO PER LE ATTIVITA' PRODUTTIVE INDUSTRIALI. CONTRIBUTI ALLE IMPRESE ANTICIPATE PER IL SOSTEGNO DEGLI INVESTIMENTI INNOVATIVI TRAMITE LE ATTIVITA' PRODUTTIVE (ART. 53 IN ATTUAZIONE DELL'ART. 54, COMMA 5, LETT. D) E ART. 64 DELLA L.R. 21 MARZO 1998, N.3; PMAN 2003-2005 MIS.6.2) - MEZZI SPENDIBILI		250.794,37	238,31	0,00	0,00	250.794,37	238,31	0,00	0,00	0,00			
	TOTALE CAPITOLO U23071	2.1.243.3.10.28 (INVESTIMENTO C.A.P.) (MEZZI SPENDIBILI)		1.411.995,98	787.811,66	0,00	0,00	1.411.995,98	787.811,66	0,00	0,00	0,00			
2015	U23097	FONDO UNICO REGIONALE PER LE ATTIVITA' PRODUTTIVE INDUSTRIALI. CONTRIBUTI ALLE IMPRESE, SELEZIONATE DAL MINISTERO DELL'UNIVERSITA' E DELLA RICERCA, PER LA REALIZZAZIONE DI PROGETTI DI RICERCA, INNOVAZIONE E TRASFERIMENTO TECNOLOGICO (ART. 53 IN ATTUAZIONE DELL'ART. 54, COMMA 4, LETTERA G) ED H) DELLA L. R. 21 APRILE 1998, N.3; D. LGS. 31 MARZO 1998, N.112; ART. 53 IN ATTUAZIONE DELL'ART. 54 DELLA L. R. 21 APRILE 1998, N.3; PMAN 2003/2005 MIS.6.2) - MEZZI SPENDIBILI		3.969.628,75	1.190.888,63	0,00	157.313,65	3.812.315,10	1.190.888,63	0,00	0,00	157.313,65			
	TOTALE CAPITOLO U23097	2.1.243.3.10.28 (INVESTIMENTO C.A.P.) (MEZZI SPENDIBILI)		3.969.628,75	1.190.888,63	0,00	157.313,65	3.812.315,10	1.190.888,63	0,00	0,00	157.313,65			
2015	U23124	CONTRIBUTI A IMPRESE PER LA REALIZZAZIONE DEL TURISMO		900.000,00	270.000,00	0,00	0,00	900.000,00	270.000,00	0,00	0,00	0,00			
	TOTALE CAPITOLO U23122	2.1.243.3.10.28 (INVESTIMENTO C.A.P.) (MEZZI SPENDIBILI)		900.000,00	270.000,00	0,00	0,00	900.000,00	270.000,00	0,00	0,00	0,00			
	TOTALE CAPITOLO U23095	2.1.243.3.10.28 (INVESTIMENTO C.A.P.) (MEZZI SPENDIBILI)		5.814.464,64	3.550.238,63	3.187.238,63	3.187.238,63	2.627.226,01	363.000,00	0,00	0,00	0,00			
2015	U23124	CONTRIBUTI A IMPRESE PER LA REALIZZAZIONE DEL TURISMO		1.900.000,00	570.000,00	0,00	0,00	1.811.900,00	570.000,00	0,00	0,00	0,00			
	TOTALE CAPITOLO U23122	2.1.243.3.10.28 (INVESTIMENTO C.A.P.) (MEZZI SPENDIBILI)		1.900.000,00	570.000,00	0,00	0,00	1.811.900,00	570.000,00	0,00	0,00	0,00			

PARTE I AREA DI INTERVENTO 3 FUNZIONE OBIETTIVO 2



REGIONE EMILIA-ROMAGNA				RENDICONTO GENERALE PER L'ESERCIZIO FINANZIARIO 2015										PARTE SPESA			
ESERCIZIO	CAPITOLLO	DESCRIZIONE DEL CAPITOLLO	ANALISI SPENDITIBILE (SPESA COMPLESSIVA + R.R. PP. INIZIALI)	SPANDIMENTO DI CASSA	DEBITI IN CONTRO CONTABILITA' E RESIDUI	IMPEGNI ASSUNTI NELLA SPESA	ESERCIZI PRECEDENTI	ESERCIZI PRECEDENTI	ESERCIZI PRECEDENTI	ESERCIZI PRECEDENTI	ESERCIZI PRECEDENTI	ESERCIZI PRECEDENTI	ESERCIZI PRECEDENTI	ESERCIZI PRECEDENTI	ESERCIZI PRECEDENTI	ESERCIZI PRECEDENTI	
2015	U23168	2.1.243.3.10.28 (INVESTIMENTO C.N.P.) (MEZZI STATO) TRASFERIMENTO AL MINISTERO DELLO SVILUPPO ECONOMICO DEL FINANZIAMENTO REGIONALE RELATIVO AI COMPARTI PER IL 30 GIUGNO 1998, N.208; DEL C.F.E. NN. 20/04 E 35/05). Direzione Generale: ATTIVITA' PRODUTTIVE, COMMERCIO, TURISMO	TOTALE CAPITOLLO U23168 157.767,37	0,00	31.015,65	0,00	31.015,65	262.261,03	157.767,37	14.308,70	0,00	0,00	0,00	0,00	0,00	0,00	
		TOTALE URB 1.3.2.3. 8315 di cui Competenza di cui Residui	451.044,05 451.044,05 0,00	45.324,35	31.015,65	0,00	31.015,65	420.028,40 0,00	14.308,70 0,00	0,00	0,00	0,00	0,00	0,00	0,00	0,00	
2015	U23130	2.1.243.3.10.28 (INVESTIMENTO C.N.P.) (MEZZI PROPRI) CONTRIBUTI STRAORDINARI ALLE IMPRESE PER IL FINANZIAMENTO DI PROGETTI DI RICERCA INDUSTRIALE E SVILUPPO SPERIMENTALE INSERITI NELL'AMBITO DI 8 L.R. 22 DICEMBRE 2011, N.21) Direzione Generale: ATTIVITA' PRODUTTIVE, COMMERCIO, TURISMO	TOTALE CAPITOLLO U23130 14.464.631,01	5.405.630,11	3.829.579,38	3.514.656,70	941.009,86	1.576.050,73	5.106.319,68	0,00	0,00	0,00	0,00	0,00	0,00	0,00	
		TOTALE URB 1.3.2.3. 8320 di cui Competenza di cui Residui	14.464.631,01 4.455.666,56 10.008.964,45	5.405.630,11 5.405.630,11 0,00	3.829.579,38 0,00 3.829.579,38	3.514.656,70 3.514.656,70 0,00	941.009,86 0,00 941.009,86	1.576.050,73 0,00 1.576.050,73	5.106.319,68 0,00 5.106.319,68	0,00	0,00	0,00	0,00	0,00	0,00	0,00	
2015	U23132	2.1.243.3.10.28 (INVESTIMENTO C.N.P.) (ALTRI VINCOLI) CONTRIBUTI STRAORDINARI ALLE IMPRESE PER IL FINANZIAMENTO DI PROGETTI DI RICERCA INDUSTRIALE E SVILUPPO SPERIMENTALE INSERITI NELL'AMBITO DI 8 L.R. 22 DICEMBRE 2011, N.21) Direzione Generale: ATTIVITA' PRODUTTIVE, COMMERCIO, TURISMO	TOTALE CAPITOLLO U23132 4.564.823,97	2.025.471,09	1.074.739,07	1.651.753,54	106.895,98	950.732,02	2.082.116,91	0,00	0,00	0,00	0,00	0,00	0,00	0,00	
		TOTALE URB 1.3.2.3. 8321 di cui Competenza di cui Residui	4.564.823,97 1.758.649,52 2.806.174,45	2.025.471,09 2.025.471,09 0,00	1.074.739,07 350.679,53 724.059,54	1.651.753,54 0,00 1.651.753,54	106.895,98 0,00 106.895,98	950.732,02 0,00 950.732,02	2.082.116,91 0,00 2.082.116,91	0,00	0,00	0,00	0,00	0,00	0,00	0,00	
2015	U23628	2.1.243.3.10.28 (INVESTIMENTO C.N.P.) (MEZZI U.R.) CONTRIBUTI A UNIVERSITA' ED ENTI E ISTITUZIONI DI RICERCA PER LA CREAZIONE DI TECNOLOGI PER LA RICERCA INDUSTRIALE E IL TRASFERIMENTO TECNOLOGICO - ASSE 1 - PROGRAMMA OPERATIVO 2007-2013 - CONTRIBUTO CE SUE FESR (REG. CE 1083 DEL 11 LUGLIO 2006; DEC. C(2007) 3815 DEL 7 AGOSTO 2007) Direzione Generale: ATTIVITA' PRODUTTIVE, COMMERCIO, TURISMO	TOTALE CAPITOLLO U23628 8.580.135,24	5.312.299,80	2.383.796,10	2.189.408,28	780.621,60	2.928.503,70	1.332.248,92	0,00	0,00	0,00	0,00	0,00	0,00	0,00	0,00
		TOTALE URB 1.3.2.3. 8365 REGIONALE E OCCUPAZIONE - RISORSE UE	2.966.029,88 1.031.825,02 4.096.056,82 486.223,52	5.312.299,80 0,00 0,00 0,00	22.156,34 0,00 1.875.416,24 486.223,52	2.189.408,28 0,00 0,00 0,00	780.621,60 0,00 0,00 0,00	2.928.503,70 0,00 0,00 0,00	1.332.248,92 0,00 0,00 0,00	0,00	0,00	0,00	0,00	0,00	0,00	0,00	
2015	U23630	2.1.243.3.10.28 (INVESTIMENTO C.N.P.) (MEZZI U.R.) CONTRIBUTI A IMPRESE PER INVESTIMENTI RELATIVI COLLABORATIVA E SVILUPPO SPERIMENTALE E PER L'AVVIO DI NUOVE IMPRESE INNOVATIVE - ASSE 1 - PROGRAMMA OPERATIVO 2007-2013 - CONTRIBUTO CE SUE FESR (REG. CE 1083 DEL 11 LUGLIO 2006; DEC. C(2007) 3815 DEL 7 AGOSTO 2007) Direzione Generale: ATTIVITA' PRODUTTIVE, COMMERCIO, TURISMO	TOTALE CAPITOLLO U23630 560.208,19	316.476,80	59.900,63	266.852,73	49.624,07	286.576,17	243.731,39	0,00	0,00	0,00	0,00	0,00	0,00	0,00	0,00
		TOTALE URB 1.3.2.3. 8322 REGIONALE E OCCUPAZIONE - RISORSE UE	316.476,80 243.731,39	316.476,80 0,00	59.900,63 0,00	266.852,73 0,00	49.624,07 0,00	286.576,17 0,00	243.731,39 0,00	0,00	0,00	0,00	0,00	0,00	0,00	0,00	
2015	U23632	2.1.243.3.10.28 (INVESTIMENTO C.N.P.) (MEZZI U.R.) SPECIALIZZATI PER LA REALIZZAZIONE DI SPENDIMENTI DI INGEGNERIA FINANZIARIA RIVOLTI ALLE PMI - ASSE 2 - PROGRAMMA OPERATIVO 2007-2013 - CONTRIBUTO CE SUE FESR (REG. CE 1083 DEL 11 LUGLIO 2006; DEC. C(2007) 3815 DEL 7 AGOSTO 2007) Direzione Generale: ATTIVITA' PRODUTTIVE, COMMERCIO, TURISMO	TOTALE CAPITOLLO U23632 1.406.170,48	1.161.104,48	1.118.519,80	1.406.170,48	0,00	0,00	0,00	0,00	0,00	0,00	0,00	0,00	0,00	0,00	0,00
		REGIONALE E OCCUPAZIONE - RISORSE UE	85.597,55	0,00	42.584,68	0,00	0,00	0,00	0,00	0,00	0,00	0,00	0,00	0,00	0,00	0,00	













REGIONE EMILIA-ROMAGNA		RENDICONTO GENERALE PER L'ESERCIZIO FINANZIARIO 2015										PARTE SPESA	
ESERCIZIO	CAPITOLO	DESCRIZIONE DEL CAPITOLO	ANSA SPENDITE (SPESA COMPENSA + R.R. PP. INIZIALI)	SPANZIAMENTO DI CASSA	PAUQUENTI IN CONTO CORRENTE E RESIDUI	INTERESSI ASSUNTI NELLA SPESA	RICORRENTE DI SPESA SPANZIAMENTO DI CASSA	RICORRENTE DI SPESA SPANZIAMENTO DI CASSA	RICORRENTE DI SPESA SPANZIAMENTO DI CASSA	ELIMINAZIONE DEI RESIDUI PER INSISTENZA, PER PERIZIONE	RESIDUI PASSIVE DA RIPORTARE		
2015	U22002	2.1.243.3.10.28 (INVESTIMENTO C.A.P.) (MEZZI PROPRI) CONTRIBUTI AD AMMINISTRAZIONI LOCALI PER IL POTenziAMENTO DEL SISTEMA INNOVATIVO REGIONALE E NAZIONALE E PER LA REALIZZAZIONE DI UNA RETE DI ATTIVITÀ INNOVATIVE PER LE PMI (REG. CE 1303/2013; REG. CE 1303/2013; DECISIONE C (2015)928) - QUOTA REGIONE NOTE: NUOVA ISTITUZIONE DirezioNe Generale: ATTIVITÀ PRODUTTIVE, COMMERCIO, TURISMO	2.519.665,64	755.899,69	0,00	0,00	2.519.665,64	755.899,69	0,00	0,00	0,00		
2015	U22005	2.1.243.3.10.28 (INVESTIMENTO C.A.P.) (MEZZI PROPRI) CONTRIBUTI AD IMPRESE ANCHE IN FORMA AGGREGATA, PER IL POTenziAMENTO DEL SISTEMA INNOVATIVO REGIONALE E NAZIONALE (REG. CE 1303/2013; REG. CE 1303/2013; DECISIONE C (2015)928) - QUOTA REGIONE NOTE: NUOVA ISTITUZIONE DirezioNe Generale: ATTIVITÀ PRODUTTIVE, COMMERCIO, TURISMO	611.449,15	183.434,75	0,00	0,00	611.449,15	183.434,75	0,00	0,00	0,00		
2015	U22008	2.1.243.3.10.28 (INVESTIMENTO C.A.P.) (MEZZI PROPRI) CONTRIBUTI A IMPRESE, ANCHE IN FORMA ASSOCIATA, PER ATTIVITÀ INNOVATIVE (REG. CE 1303/2013; DECISIONE C (2015)928) - QUOTA REGIONE NOTE: NUOVA ISTITUZIONE DirezioNe Generale: ATTIVITÀ PRODUTTIVE, COMMERCIO, TURISMO	1.970.511,31	591.153,40	0,00	0,00	1.970.511,31	591.153,40	0,00	0,00	0,00		
2015	U22012	2.1.243.3.10.28 (INVESTIMENTO C.A.P.) (MEZZI PROPRI) CONTRIBUTI A IMPRESE PER LA CREAZIONE E LO SVILUPPO DI ATTIVITÀ INNOVATIVE (REG. CE 1303/2013; DECISIONE C (2015)928) - QUOTA REGIONE NOTE: NUOVA ISTITUZIONE DirezioNe Generale: ATTIVITÀ PRODUTTIVE, COMMERCIO, TURISMO	452.806,59	135.841,98	0,00	0,00	452.806,59	135.841,98	0,00	0,00	0,00		
2015	U22016	2.1.243.3.10.28 (INVESTIMENTO C.A.P.) (MEZZI PROPRI) ASSEGNAZIONE AD INTERMEDIARI FINANZIARI DI UN FONDO PER IL SOSTEGNO AD INVESTIMENTI REALIZZATI DALLE IMPRESE (REG. CE 1303/2013; REG. CE 1303/2013; DECISIONE C (2015)928) - QUOTA REGIONE NOTE: NUOVA ISTITUZIONE DirezioNe Generale: ATTIVITÀ PRODUTTIVE, COMMERCIO, TURISMO	0,00	0,00	0,00	0,00	0,00	0,00	0,00	0,00	0,00		
2015	U22027	2.1.220.3.10.28 (INVESTIMENTO C.A.P.) (MEZZI PROPRI) SPESA PER L'ATTUAZIONE DEL PROGETTO STRATEGICO AGENZIA PER IL TURISMO (REG. CE 1303/2013; DECISIONE C (2015)928) - QUOTA REGIONE NOTE: NUOVA ISTITUZIONE DirezioNe Generale: ATTIVITÀ PRODUTTIVE, COMMERCIO, TURISMO	1.134.880,67	340.464,20	0,00	40.446,70	1.094.433,97	340.464,20	0,00	40.446,70	0,00		
2015	U22030	2.1.220.3.10.28 (INVESTIMENTO C.A.P.) (MEZZI PROPRI) SPESA PER LA REALIZZAZIONE DI SOFNUMARE PER SERVIZI DI E-GOVERNANCE (REG. CE 1303/2013; REG. CE 1303/2013; DECISIONE C (2015)928) - QUOTA REGIONE NOTE: NUOVA ISTITUZIONE DirezioNe Generale: ATTIVITÀ PRODUTTIVE, COMMERCIO, TURISMO	24.094,88	24.094,88	0,00	6.717,60	17.377,28	24.094,88	0,00	6.717,60	0,00		
2015	U22033	2.1.243.3.10.24 (INVESTIMENTO C.A.P.) (MEZZI PROPRI) CONTRIBUTI ALLE IMPRESE, ANCHE IN FORMA ASSOCIATA, PER L'INNOVAZIONE NEI PROCESSI, NEI PRODOTTI E NELLA GESTIONE DELLE IMPRESE TURISTICHE E DELLE LORO RETI (REG. CE 1303/2013; DECISIONE C (2015)928) - QUOTA REGIONE NOTE: NUOVA ISTITUZIONE DirezioNe Generale: ATTIVITÀ PRODUTTIVE, COMMERCIO, TURISMO	303.285,38	90.985,61	0,00	0,00	303.285,38	90.985,61	0,00	0,00	0,00		
2015	U22036	2.1.243.3.10.24 (INVESTIMENTO C.A.P.) (MEZZI PROPRI) ASSEGNAZIONE AD INTERMEDIARI FINANZIARI DI UN FONDO	212.179,20	63.653,76	0,00	0,00	212.179,20	63.653,76	0,00	0,00	0,00		
PARTE I AREA DI INTERVENTO 3 FUNZIONE OBIETTIVO 2													
TOTALE CAPITOLI U22002			2.519.665,64	755.899,69	0,00	0,00	2.519.665,64	755.899,69	0,00	0,00	0,00		
TOTALE CAPITOLI U22005			611.449,15	183.434,75	0,00	0,00	611.449,15	183.434,75	0,00	0,00	0,00		
TOTALE CAPITOLI U22008			1.970.511,31	591.153,40	0,00	0,00	1.970.511,31	591.153,40	0,00	0,00	0,00		
TOTALE CAPITOLI U22012			452.806,59	135.841,98	0,00	0,00	452.806,59	135.841,98	0,00	0,00	0,00		
TOTALE CAPITOLI U22016			0,00	0,00	0,00	0,00	0,00	0,00	0,00	0,00			
TOTALE CAPITOLI U22027			1.134.880,67	340.464,20	0,00	40.446,70	1.094.433,97	340.464,20	0,00	40.446,70	0,00		
TOTALE CAPITOLI U22030			24.094,88	24.094,88	0,00	6.717,60	17.377,28	24.094,88	0,00	6.717,60	0,00		
TOTALE CAPITOLI U22033			303.285,38	90.985,61	0,00	0,00	303.285,38	90.985,61	0,00	0,00	0,00		
TOTALE CAPITOLI U22036			212.179,20	63.653,76	0,00	0,00	212.179,20	63.653,76	0,00	0,00	0,00		



## REGIONE EMILIA-ROMAGNA

## RENDICONTO GENERALE PER L'ESERCIZIO FINANZIARIO 2015

## PARTE SPESA

BESCRIZIONE CAPITOLATO	DESCRIZIONE DEL CAPITOLATO	MASSA SPENDIBILE (SPESA COMPENSA + R.R. P.P. INIZIALI)	SPANDIMENTO DI CASSA	PAIAMENTI IN CONTO CORRENTE E RESIDUI	INTERESSI ASSUMI NELLA SPESA	RICORRENTE DI IMPENSI SPENDIBILI DI CASSA	RICORRENTE DI IMPIEGHI SPENDIBILI DI CASSA	PER IMPEGNAMENTO, PER PERSECUZIONE RIMBORSI	RESIDUI PASSIVI DA RIFORMARE	
	NOTE: NUOVA ISTITUZIONE Direzione Generale: ATTIVITA' PRODUTTIVE, COMMERCIO, TURISMO									
	TOTALE CAPITOLATO U22066	475.536,02	142.660,81	0,00	0,00	475.536,02	142.660,81	0,00	0,00	
2015	U22069	2.1.232.3.10.28 (INVESTIMENTO CAP.) (MEZZI PROPRI) CONTRIBUTI DOVUTI PER IL RINNOVO DI INFRASTRUTTURE NECESSARIE ALL'UTILIZZO DEI MEZZI A BASSO IMPATTO AMBIENTALE E PER IL RINNOVO DI MATERIALE SCARICO (ASSE 2), ATTIVITA' 4.6.2 FOR FESR 2014/2020 REGIONE EMILIA-ROMAGNA (2015) 9281 - QUOTA REGIONE	354.677,59	106.403,28	0,00	0,00	354.677,59	106.403,28	0,00	0,00
	NOTE: NUOVA ISTITUZIONE Direzione Generale: ATTIVITA' PRODUTTIVE, COMMERCIO, TURISMO									
	TOTALE CAPITOLATO U22069	354.677,59	106.403,28	0,00	0,00	354.677,59	106.403,28	0,00	0,00	
2015	U22072	2.1.243.3.10.28 (INVESTIMENTO CAP.) (MEZZI PROPRI) CONTRIBUTI ALLE ATENDE PER IL TRASPORTO PUBBLICO LOCALE PER LO SVILUPPO DI INFRASTRUTTURE NECESSARIE PER IL RINNOVO DI MATERIALE SCARICO (ASSE 5), ATTIVITA' 4.6.2 FOR FESR 2014/2020 REGIONE EMILIA-ROMAGNA (2015) 9281 - QUOTA REGIONE	557.142,86	167.142,86	0,00	0,00	557.142,86	167.142,86	0,00	0,00
	NOTE: NUOVA ISTITUZIONE Direzione Generale: ATTIVITA' PRODUTTIVE, COMMERCIO, TURISMO									
	TOTALE CAPITOLATO U22072	557.142,86	167.142,86	0,00	0,00	557.142,86	167.142,86	0,00	0,00	
2015	U22075	2.1.232.3.10.24 (INVESTIMENTO CAP.) (MEZZI PROPRI) VALORIZZAZIONE AMBITO NAZIONALE DEL PATRIMONIO CULTURALE E LA VALORIZZAZIONE DELLE AREE DI ATTIVITA' NATURALI DI RILEVANZA SPAZIOSA (ASSE 5), ATTIVITA' 4.6.2 FOR FESR 2014/2020 REGIONE EMILIA-ROMAGNA (2015) 9281 - QUOTA REGIONE	2.100.000,00	630.000,00	0,00	0,00	2.100.000,00	630.000,00	0,00	0,00
	NOTE: NUOVA ISTITUZIONE Direzione Generale: ATTIVITA' PRODUTTIVE, COMMERCIO, TURISMO									
	TOTALE CAPITOLATO U22075	2.100.000,00	630.000,00	0,00	0,00	2.100.000,00	630.000,00	0,00	0,00	
2015	U22087	2.1.232.3.10.28 (INVESTIMENTO CAP.) (MEZZI PROPRI) CONTRIBUTI ALLE AMMINISTRAZIONI LOCALI PER INTERVENTI DI SUPPORTO AI PROCESSI DI DEFINIZIONE DELLE COMPETENZE ICT (ASSE 6), ATTIVITA' 4.6.2 FOR FESR 2014/2020 REGIONE EMILIA-ROMAGNA (2015) 9281 - QUOTA REGIONE	1.500.000,00	450.000,00	0,00	0,00	1.500.000,00	450.000,00	0,00	0,00
	NOTE: NUOVA ISTITUZIONE Direzione Generale: ATTIVITA' PRODUTTIVE, COMMERCIO, TURISMO									
	TOTALE CAPITOLATO U22087	1.500.000,00	450.000,00	0,00	0,00	1.500.000,00	450.000,00	0,00	0,00	
2015	U22121	2.1.220.3.10.28 (INVESTIMENTO CAP.) (MEZZI PROPRI) SPESA PER L'ACQUISTO DI BENI MATERIALI AI FINI DELL'ASSISTENZA TECNICA AL FOR FESR 2014/2020 (ASSE 7) (C2015)9281 - QUOTA REGIONE	0,00	0,00	0,00	0,00	0,00	0,00	0,00	0,00
	NOTE: NUOVA ISTITUZIONE Direzione Generale: ATTIVITA' PRODUTTIVE, COMMERCIO, TURISMO									
	TOTALE CAPITOLATO U22121	0,00	0,00	0,00	0,00	0,00	0,00	0,00	0,00	
2015	U22123	2.1.220.3.10.28 (INVESTIMENTO CAP.) (MEZZI PROPRI) SPESA PER SVILUPPO DI SOTTOPAVIMENTO E MANUTENZIONE EVOLUTIVA AI FINI DELL'ASSISTENZA TECNICA AL FOR FESR 2014/2020 (ASSE 7) (C2015)9281 - QUOTA REGIONE	18.300,00	7.800,00	0,00	0,00	10.507,24	7.800,00	0,00	0,00
	NOTE: NUOVA ISTITUZIONE Direzione Generale: ATTIVITA' PRODUTTIVE, COMMERCIO, TURISMO									
	TOTALE CAPITOLATO U22123	18.300,00	7.800,00	0,00	0,00	10.507,24	7.800,00	0,00	0,00	
	TOTALE URB 1.3.2.3. 8500	14.874.825,21	4.481.624,00	0,00	54.957,06	14.819.868,15	4.481.624,00	0,00	0,00	
	di cui Competenza	14.874.825,21	4.481.624,00	0,00	54.957,06	14.819.868,15	4.481.624,00	0,00	0,00	
	di cui Residuali	0,00	0,00	0,00	0,00	0,00	0,00	0,00	0,00	
	URB 1.3.2.3.8502									
	PROGRAMMA OPERATIVO FESR 2014/2020 - MEZZI UE									
	2.1.232.3.10.28 (INVESTIMENTO CAP.) (MEZZI U.E.)									
	CONTRIBUTI AD AMMINISTRAZIONI LOCALI PER IL FORTIFICAMENTO DEL SISTEMA INNOVATIVO REGIONALE E INFRASTRUTTURE DELLA RICERCA (ASSE 1) ATTIVITA' 1.2.2 E 1.5.1. FOR FESR 2014/2020/REG. CE 1303/2013; DECISIONE C(2015)9281 - QUOTA UE	8.398.885,50	2.519.665,65	0,00	0,00	8.398.885,50	2.519.665,65	0,00	0,00	
	NOTE: NUOVA ISTITUZIONE Direzione Generale: ATTIVITA' PRODUTTIVE, COMMERCIO,									

PARTE I AREA DI INTERVENTO 3 FUNZIONE OBIETTIVO 2

## REGIONE EMILIA-ROMAGNA

## RENDICONTO GENERALE PER L'ESERCIZIO FINANZIARIO 2015

## PARTE SPESA

ESERCIZIO	CAPITOLO	DESCRIZIONE DEL CAPITOLO	ANSA SPENDITE (SPESA CORRENTE + R.R. PR. INIZIALI)	SPANDIMENTO DI CASSA	PAIAMENTI IN CONTRO COMPTA E RESIDUI	INTERESSI ASSUMI NELLO ESERCIZIO	RICORRENTE DI IMPRESI E SPANDIMENTI DI COMPETENZA	RICORRENTE DI PAIAMENTI SU SPANDIMENTI DI CASSA	ELIMINAZIONI DEI RESIDUI PER INSISTENZA, PER PERIZIONE RITIRATA	RESIDUI PASSIVI DA RIFORMARE
		TURISMO								
		TOTALE CAPITOLO 022006	8.398.885,50	2.519.665,65	0,00	0,00	8.398.885,50	2.519.665,65	0,00	0,00
2015	022003	2.1.243.3.10.28 (INVESTIMENTO C.P.) (MEZZI U.E.) CONTRIBUTI ALLE IMPRESE, ANCHE IN FORMA AGGREGATA, PER IL SOSTEGNO AD ATTIVITA' DI RICERCA E DI SVILUPPO, PER NATIONAL ENSE CE 1303/2013; DECISIONE C (2015) 928) - QUOTA UE NOTE: NUOVA ISTITUZIONE Direzioe Generale: ATTIVITA' PRODUTTIVE, COMMERCIO, TURISMO	2.038.163,83	611.449,15	0,00	0,00	2.038.163,83	611.449,15	0,00	0,00
		TOTALE CAPITOLO 022003	2.038.163,83	611.449,15	0,00	0,00	2.038.163,83	611.449,15	0,00	0,00
2015	022006	2.1.243.3.10.28 (INVESTIMENTO C.P.) (MEZZI U.E.) ATTIVITA' COLLABORATIVA DI RICERCA E DI SVILUPPO, PER L'INNOVAZIONE NEI PROCESSI, NEI PRODOTTI E NELLA GESTIONE DELLE IMPRESE TURISTICHE E DELLE LORO RETI REG. CE 1303/2013; DECISIONE C (2015) 928) - QUOTA UE NOTE: NUOVA ISTITUZIONE Direzioe Generale: ATTIVITA' PRODUTTIVE, COMMERCIO, TURISMO	6.568.371,03	1.970.511,31	0,00	0,00	6.568.371,03	1.970.511,31	0,00	0,00
		TOTALE CAPITOLO 022006	6.568.371,03	1.970.511,31	0,00	0,00	6.568.371,03	1.970.511,31	0,00	0,00
2015	022009	2.1.243.3.10.28 (INVESTIMENTO C.P.) (MEZZI U.E.) CONTRIBUTI A IMPRESE PER LA CREAZIONE E LO SVILUPPO DI START-UP INNOVATIVE E SPIN-OFF DELLA RICERCA (ASSE 1, DECISIONE C(2015)928 - QUOTA UE NOTE: NUOVA ISTITUZIONE Direzioe Generale: ATTIVITA' PRODUTTIVE, COMMERCIO, TURISMO	1.509.355,29	452.806,59	0,00	0,00	1.509.355,29	452.806,59	0,00	0,00
		TOTALE CAPITOLO 022009	1.509.355,29	452.806,59	0,00	0,00	1.509.355,29	452.806,59	0,00	0,00
2015	022013	2.1.243.3.10.28 (INVESTIMENTO C.P.) (MEZZI U.E.) ASSEGNAZIONE AD INTERMEDIARI FINANZIARI DI UN FONDO PER IL SOSTEGNO AGLI INVESTIMENTI REALIZZATI DALLE IMPRESE PER I PROGETTI DI RICERCA (ASSE 1, ATTIVITA' 2.1.1.4 FOR FESR C(2015)928) - QUOTA UE NOTE: NUOVA ISTITUZIONE Direzioe Generale: ATTIVITA' PRODUTTIVE, COMMERCIO, TURISMO	0,00	0,00	0,00	0,00	0,00	0,00	0,00	0,00
		TOTALE CAPITOLO 022013	0,00	0,00	0,00	0,00	0,00	0,00	0,00	0,00
2015	022024	2.1.220.3.10.28 (INVESTIMENTO C.P.) (MEZZI U.E.) SPESA PER L'ATTUAZIONE DEL PROGETTO SPREADING AGENZIA DIGITALE PER LA BANCA ULTRALARGA (ASSE 2, ATTIVITA' 2.1.1. C(2015)928) - QUOTA UE NOTE: NUOVA ISTITUZIONE Direzioe Generale: ATTIVITA' PRODUTTIVE, COMMERCIO, TURISMO	3.782.935,58	1.134.880,67	0,00	134.822,35	3.648.113,23	1.134.880,67	0,00	0,00
		TOTALE CAPITOLO 022024	3.782.935,58	1.134.880,67	0,00	134.822,35	3.648.113,23	1.134.880,67	0,00	134.822,35
2015	022028	2.1.220.3.10.28 (INVESTIMENTO C.P.) (MEZZI U.E.) SPESA PER LA REALIZZAZIONE DI SOFTWARE PER SERVIZI DI E-GOVERNMENT (ASSE 2, ATTIVITA' 2.2.2 FOR FESR C(2015)928) - QUOTA UE NOTE: NUOVA ISTITUZIONE Direzioe Generale: ATTIVITA' PRODUTTIVE, COMMERCIO, TURISMO	80.316,28	80.316,28	0,00	22.392,00	57.924,28	80.316,28	0,00	0,00
		TOTALE CAPITOLO 022028	80.316,28	80.316,28	0,00	22.392,00	57.924,28	80.316,28	0,00	22.392,00
2015	022031	2.1.243.3.10.24 (INVESTIMENTO C.P.) (MEZZI U.E.) CONTRIBUTI ALLE IMPRESE, ANCHE IN FORMA ASSOCIATA, PER L'INNOVAZIONE NEI PROCESSI, NEI PRODOTTI E NELLA GESTIONE DELLE IMPRESE TURISTICHE E DELLE LORO RETI REG. CE 1303/2013; DECISIONE C (2015) 928) - QUOTA UE NOTE: NUOVA ISTITUZIONE Direzioe Generale: ATTIVITA' PRODUTTIVE, COMMERCIO, TURISMO	1.010.951,27	303.285,38	0,00	0,00	1.010.951,27	303.285,38	0,00	0,00
		TOTALE CAPITOLO 022031	1.010.951,27	303.285,38	0,00	0,00	1.010.951,27	303.285,38	0,00	0,00
2015	022034	2.1.243.3.10.24 (INVESTIMENTO C.P.) (MEZZI U.E.) ASSEGNAZIONE AD INTERMEDIARI FINANZIARI DI UN FONDO ROTAIVO PER LE NUOVE IMPRESE (ASSE 3, ATTIVITA' 3.5.1. C(2015)928) - QUOTA UE NOTE: NUOVA ISTITUZIONE Direzioe Generale: ATTIVITA' PRODUTTIVE, COMMERCIO, TURISMO	707.264,00	212.179,20	0,00	0,00	707.264,00	212.179,20	0,00	0,00
		TOTALE CAPITOLO 022034	707.264,00	212.179,20	0,00	0,00	707.264,00	212.179,20	0,00	0,00
2015	022043	2.1.243.3.10.24 (INVESTIMENTO C.P.) (MEZZI U.E.) CONTRIBUTI ALLE IMPRESE, ANCHE IN FORMA ASSOCIATA, PER L'INNOVAZIONE NEI PROCESSI, NEI PRODOTTI E NELLA GESTIONE DELLE IMPRESE TURISTICHE E DELLE LORO RETI REG. CE 1303/2013; DECISIONE C (2015) 928) - QUOTA UE NOTE: NUOVA ISTITUZIONE Direzioe Generale: ATTIVITA' PRODUTTIVE, COMMERCIO, TURISMO	1.114.214,54	334.264,36	0,00	0,00	1.114.214,54	334.264,36	0,00	0,00
		TOTALE CAPITOLO 022043	1.114.214,54	334.264,36	0,00	0,00	1.114.214,54	334.264,36	0,00	0,00
		PARTE I AREA DI INTERVENTO 3 FUNZIONE OBIETTIVO 2								

REGIONE EMILIA-ROMAGNA		RENDICONTO GENERALE PER L'ESERCIZIO FINANZIARIO 2015										PARTE SPESA	
ESERCIZIO	CAPITOLO	DESCRIZIONE DEL CAPITOLO	ANSA SPENDITE (SPESA COMPENSA + RR. PP. INIZIALI)	SPANDIMENTO DI CASSA	PAUQUENTI IN CONTO COMPLETA E RESIDUI	INTERESSI ASSUNTI NELL'ESERCIZIO	RICORRENTE DI INTERESSI SPENDIBILI DI COMPLETA	RICORRENTE DI INTERESSI SPENDIBILI DI CASSA	PER INCASSI STRAORDINARI, PER PERSECUZIONE RIMBORSATIVA	RESIDUI PASSIVE DA INCASSARE			
2015	U22046	INVESTIMENTI PRODUTTIVI (ASSE 3, ATTIVITA' 3.1.1. FOR FESR 2014/2020/REG. CE 1303/2013; DECISIONE C(2015)928) - QUOTA UE NOTE: NUOVA ISTITUZIONE Direzioe Generale: ATTIVITA' PRODUTTIVE, COMMERCIO, TURISMO TOTALE CAPITOLO U22043	1.114.214,54	334.264,36	0,00	0,00	0,00	1.114.214,54	334.264,36	0,00	0,00	0,00	
2015	U22046	2.1.243.3.10.24 (INVESTIMENTO C.A.P.) (MEZZI U.E.) ASSEGNAZIONE AD INTERMEDIANI FINANZIARI DI UN FONDO PER ATTIVITA' 3.4.6.1 FOR FESR 2014/2020/REG. CE 1303/2013; DECISIONE C(2015)928) - QUOTA UE NOTE: NUOVA ISTITUZIONE Direzioe Generale: ATTIVITA' PRODUTTIVE, COMMERCIO, TURISMO TOTALE CAPITOLO U22046	0,00	0,00	0,00	0,00	0,00	0,00	0,00	0,00	0,00	0,00	
2015	U22049	2.1.243.3.10.28 (INVESTIMENTO C.A.P.) (MEZZI U.E.) CONTRIBUTI ALLE IMPRESE, ANCHE IN FORMA ASSOCIATA, PER INTERVENTI FINALIZZATI ALLA RIDUZIONE DEI CONSUMI ENERGETICI E PER LA REALIZZAZIONE DI SISTEMI DI TRASPORTE A BASSO IMPATTO AMBIENTALE E PER IL RINNOVO DEI VANTERIALI (ASSE 4, ATTIVITA' 4.2.1 FOR FESR 2014/2020/REG. CE 1303/2013; DECISIONE C(2015)928) - QUOTA UE NOTE: NUOVA ISTITUZIONE Direzioe Generale: ATTIVITA' PRODUTTIVE, COMMERCIO, TURISMO TOTALE CAPITOLO U22049	1.156.548,66	346.964,60	0,00	0,00	0,00	1.156.548,66	346.964,60	0,00	0,00	0,00	
2015	U22052	2.1.232.3.10.28 (INVESTIMENTO C.A.P.) (MEZZI U.E.) CONTRIBUTI ALLE AMMINISTRAZIONI LOCALI, PER INTERVENTI FINALIZZATI ALLA RIDUZIONE DEI CONSUMI ENERGETICI E PER LA REALIZZAZIONE DI SISTEMI DI TRASPORTE A BASSO IMPATTO AMBIENTALE E PER IL RINNOVO DEI VANTERIALI (ASSE 4, ATTIVITA' 4.2.1 FOR FESR 2014/2020/REG. CE 1303/2013; DECISIONE C(2015)928) - QUOTA UE NOTE: NUOVA ISTITUZIONE Direzioe Generale: ATTIVITA' PRODUTTIVE, COMMERCIO, TURISMO TOTALE CAPITOLO U22052	1.156.548,66	346.964,60	0,00	0,00	0,00	1.156.548,66	346.964,60	0,00	0,00	0,00	
2015	U22055	2.1.243.3.10.28 (INVESTIMENTO C.A.P.) (MEZZI U.E.) ASSEGNAZIONE AD INTERMEDIANI FINANZIARI DI UN FONDO PER ATTIVITA' 3.4.6.1 FOR FESR 2014/2020/REG. CE 1303/2013; DECISIONE C(2015)928) - QUOTA UE NOTE: NUOVA ISTITUZIONE Direzioe Generale: ATTIVITA' PRODUTTIVE, COMMERCIO, TURISMO TOTALE CAPITOLO U22055	1.056.548,66	316.964,60	0,00	0,00	1.056.548,66	316.964,60	0,00	0,00	0,00	0,00	
2015	U22058	2.1.232.3.10.28 (INVESTIMENTO C.A.P.) (MEZZI U.E.) CONTRIBUTI ALLE AMMINISTRAZIONI LOCALI, PER INTERVENTI FINALIZZATI ALL'ECO-EFFICIENZA E PER LA REALIZZAZIONE DI SISTEMI DI TRASPORTE A BASSO IMPATTO AMBIENTALE E PER IL RINNOVO DEI VANTERIALI (ASSE 4, ATTIVITA' 4.2.1 FOR FESR 2014/2020/REG. CE 1303/2013; DECISIONE C(2015)928) - QUOTA UE NOTE: NUOVA ISTITUZIONE Direzioe Generale: ATTIVITA' PRODUTTIVE, COMMERCIO, TURISMO TOTALE CAPITOLO U22058	2.732.005,81	819.601,74	0,00	0,00	2.732.005,81	819.601,74	0,00	0,00	0,00	0,00	
2015	U22061	2.1.220.3.10.28 (INVESTIMENTO C.A.P.) (MEZZI U.E.) SPESA PER LA REALIZZAZIONE DI SISTEMI DI TRASPORTE A BASSO IMPATTO AMBIENTALE E PER IL RINNOVO DEI VANTERIALI (ASSE 4, ATTIVITA' 4.2.1 E 4.6.3 FOR FESR 2014/2020/REG. CE 1303/2013; DECISIONE C(2015)928) - QUOTA UE NOTE: NUOVA ISTITUZIONE Direzioe Generale: ATTIVITA' PRODUTTIVE, COMMERCIO, TURISMO TOTALE CAPITOLO U22061	1.585.120,08	475.536,02	0,00	0,00	1.585.120,08	475.536,02	0,00	0,00	0,00	0,00	
2015	U22064	2.1.232.3.10.28 (INVESTIMENTO C.A.P.) (MEZZI U.E.) CONTRIBUTI ALLE AMMINISTRAZIONI LOCALI PER LA REALIZZAZIONE DI SISTEMI DI TRASPORTE A BASSO IMPATTO AMBIENTALE E PER IL RINNOVO DEI VANTERIALI (ASSE 4, ATTIVITA' 4.2.1 FOR FESR 2014/2020/REG. CE 1303/2013; DECISIONE C(2015)928) - QUOTA UE NOTE: NUOVA ISTITUZIONE Direzioe Generale: ATTIVITA' PRODUTTIVE, COMMERCIO, TURISMO TOTALE CAPITOLO U22064	1.585.120,08	475.536,02	0,00	0,00	1.585.120,08	475.536,02	0,00	0,00	0,00	0,00	
2015	U22067	2.1.232.3.10.28 (INVESTIMENTO C.A.P.) (MEZZI U.E.) CONTRIBUTI ALLE AMMINISTRAZIONI LOCALI PER LO SVILUPPO DI INFRASTRUTTURE NECESSARIE ALL'OTTIMIZZAZIONE DEI MEZZI A BASSO IMPATTO AMBIENTALE E PER IL RINNOVO DEI VANTERIALI (ASSE 4, ATTIVITA' 4.2.1 FOR FESR 2014/2020/REG. CE 1303/2013; DECISIONE C(2015)928) - QUOTA UE NOTE: NUOVA ISTITUZIONE Direzioe Generale: ATTIVITA' PRODUTTIVE, COMMERCIO, TURISMO TOTALE CAPITOLO U22067	1.182.258,64	354.677,59	0,00	0,00	1.182.258,64	354.677,59	0,00	0,00	0,00	0,00	

PARTE I AREA DI INTERVENTO 3 FUNZIONE OBIETTIVO 2



REGIONE EMILIA-ROMAGNA		RENDICONTO GENERALE PER L'ESERCIZIO FINANZIARIO 2015											PARTE SPESA						
ESERCIZIO	CAPITOLO	DESCRIZIONE DEL CAPITOLO	ANSA SPENDITE (SPESA COMPENSA + RR. PP. INIZIALI)	SPANDIMENTO DI CASSA	DEBITI IN CONTRO CONTABILITÀ E RESIDUI	INDEBITI ASSUMI NELLA SPESA	ESERCIZI PRECEDENTI	ESERCIZI SUCCESSIVI	ESERCIZI SUCCESSIVI	ESERCIZI SUCCESSIVI	ESERCIZI SUCCESSIVI	ESERCIZI SUCCESSIVI	ESERCIZI SUCCESSIVI	ESERCIZI SUCCESSIVI	ESERCIZI SUCCESSIVI	ESERCIZI SUCCESSIVI	ESERCIZI SUCCESSIVI	ESERCIZI SUCCESSIVI	
2015	U22007	TURISMO 2.1.243.3.10.28 (INVESTIMENTO C.A.P.) (MEZZI STATO) CONTRIBUTI A IMPRESA, ANCHE IN FORMA ASSOCIATA, PER ATTIVITÀ INNOVATIVE PER IL TURISMO (ASSE 1) PER FERRARA DELIBERA C.I.P.E. 10/2015) - QUOTA STATO NOTE: NUOVA ISTITUZIONE Direzioe Generale: ATTIVITA' PRODUTTIVE, COMMERCIO, TURISMO TOTALE CAPITOLO U22004	1.426.714,68	428.014,40	0,00	0,00	0,00	0,00	0,00	0,00	0,00	0,00	0,00	0,00	0,00	0,00	0,00	0,00	0,00
2015	U22011	2.1.243.3.10.28 (INVESTIMENTO C.A.P.) (MEZZI STATO) CONTRIBUTI A IMPRESA PER LA CREAZIONE E LO SVILUPPO DI START-UP INNOVATIVE PER IL TURISMO (ASSE 1) PER FERRARA DELIBERA C.I.P.E. 10/2015) - QUOTA STATO NOTE: NUOVA ISTITUZIONE Direzioe Generale: ATTIVITA' PRODUTTIVE, COMMERCIO, TURISMO TOTALE CAPITOLO U22011	4.597.859,72	1.379.357,92	0,00	0,00	0,00	0,00	0,00	0,00	0,00	0,00	0,00	0,00	0,00	0,00	0,00	0,00	0,00
2015	U22014	2.1.243.3.10.28 (INVESTIMENTO C.A.P.) (MEZZI STATO) ASSEGNAZIONE AD INTERMEDIARI FINANZIARI DI UN FONDO PER IL SOFFERNO AGLI INVESTIMENTI REALIZZATI DALLE IMPRESA INNOVATIVE PER IL TURISMO (ASSE 1) PER FERRARA DELIBERA C.I.P.E. 10/2015) - QUOTA STATO NOTE: NUOVA ISTITUZIONE Direzioe Generale: ATTIVITA' PRODUTTIVE, COMMERCIO, TURISMO TOTALE CAPITOLO U22014	1.056.548,70	316.964,61	0,00	0,00	0,00	0,00	0,00	0,00	0,00	0,00	0,00	0,00	0,00	0,00	0,00	0,00	0,00
2015	U22026	2.1.220.3.10.28 (INVESTIMENTO C.A.P.) (MEZZI STATO) DIREZIONE PER LA REALIZZAZIONE DEL PROGETTO STRATEGICO AGENZIA REGIONALE PER LA BANDA ULTRALAGNA (ASSE 2) ATTIVITA' 1.1.1 - QUOTA STATO NOTE: NUOVA ISTITUZIONE Direzioe Generale: ATTIVITA' PRODUTTIVE, COMMERCIO, TURISMO TOTALE CAPITOLO U22026	2.648.054,91	794.416,47	0,00	94.375,65	2.553.679,26	794.416,47	0,00	0,00	0,00	0,00	0,00	0,00	0,00	0,00	0,00	0,00	0,00
2015	U22029	2.1.220.3.10.28 (INVESTIMENTO C.A.P.) (MEZZI STATO) SPESA PER LA REALIZZAZIONE DI SOFTWARE PER SERVIZI DI E-GOVERNMENT (ASSE 2) ATTIVITA' 2.2.2 FOR FERR 2014/2020; QUOTA STATO NOTE: NUOVA ISTITUZIONE Direzioe Generale: ATTIVITA' PRODUTTIVE, COMMERCIO, TURISMO TOTALE CAPITOLO U22029	56.221,39	56.221,39	0,00	15.674,40	40.546,99	56.221,39	0,00	0,00	0,00	0,00	0,00	0,00	0,00	0,00	0,00	0,00	0,00
2015	U22032	2.1.243.3.10.24 (INVESTIMENTO C.A.P.) (MEZZI STATO) CONTRIBUTI A IMPRESA PER LA REALIZZAZIONE DEL PROGETTO STRATEGICO AGENZIA REGIONALE PER LA BANDA ULTRALAGNA (ASSE 2) ATTIVITA' 1.1.1 - QUOTA STATO NOTE: NUOVA ISTITUZIONE Direzioe Generale: ATTIVITA' PRODUTTIVE, COMMERCIO, TURISMO TOTALE CAPITOLO U22032	707.665,89	212.299,77	0,00	0,00	707.665,89	212.299,77	0,00	0,00	0,00	0,00	0,00	0,00	0,00	0,00	0,00	0,00	0,00
2015	U22035	2.1.243.3.10.24 (INVESTIMENTO C.A.P.) (MEZZI STATO) ASSEGNAZIONE AD INTERMEDIARI FINANZIARI DI UN FONDO ROTATIVO PER LE NUOVE IMPRESA (ASSE 3) ATTIVITA' 3.5.1.1 - QUOTA STATO NOTE: NUOVA ISTITUZIONE Direzioe Generale: ATTIVITA' PRODUTTIVE, COMMERCIO, TURISMO TOTALE CAPITOLO U22035	495.084,80	148.525,44	0,00	0,00	495.084,80	148.525,44	0,00	0,00	0,00	0,00	0,00	0,00	0,00	0,00	0,00	0,00	0,00
2015	U22044	2.1.243.3.10.24 (INVESTIMENTO C.A.P.) (MEZZI STATO) CONTRIBUTI A IMPRESA PER LA CREAZIONE E LO SVILUPPO DI START-UP INNOVATIVE PER IL TURISMO (ASSE 1) PER FERRARA DELIBERA C.I.P.E. 10/2015) - QUOTA STATO NOTE: NUOVA ISTITUZIONE Direzioe Generale: ATTIVITA' PRODUTTIVE, COMMERCIO, TURISMO TOTALE CAPITOLO U22044	779.950,18	233.985,05	0,00	0,00	779.950,18	233.985,05	0,00	0,00	0,00	0,00	0,00	0,00	0,00	0,00	0,00	0,00	0,00
2015	U22047	2.1.243.3.10.24 (INVESTIMENTO C.A.P.) (MEZZI STATO) ASSEGNAZIONE AD INTERMEDIARI FINANZIARI DI UN FONDO PER IL SOFFERNO AGLI INVESTIMENTI REALIZZATI DALLE IMPRESA INNOVATIVE PER IL TURISMO (ASSE 1) PER FERRARA DELIBERA C.I.P.E. 10/2015) - QUOTA STATO NOTE: NUOVA ISTITUZIONE Direzioe Generale: ATTIVITA' PRODUTTIVE, COMMERCIO, TURISMO TOTALE CAPITOLO U22047	0,00	0,00	0,00	0,00	0,00	0,00	0,00	0,00	0,00	0,00	0,00	0,00	0,00	0,00	0,00	0,00	0,00
PARTE I AREA DI INTERVENTO 3 FUNZIONE OBIETTIVO 2			779.950,18	233.985,05	0,00	0,00	779.950,18	233.985,05	0,00	0,00	0,00	0,00	0,00	0,00	0,00	0,00	0,00	0,00	0,00

REGIONE EMILIA-ROMAGNA		RENDICONTO GENERALE PER L'ESERCIZIO FINANZIARIO 2015									
		PARTE SPESA									
BANCA SPENDITE COMPENSA (R.R. PP. INIZIALI) + R.R. PP. INIZIALI)	STABILIMENTO DI CASSA	PAGAMENTI IN CONTO COMUNICAZIONE RESIDUI	INTERESSI ASSUNTI NELLO ESERCIZIO	RICORRERE DI TRASPARENTE STABILIMENTI DI COMPTENZA	RICORRERE DI STABILIMENTI DI CASSA	PER INDEBITAMENTO, PER PERSECUZIONE RITRIBUZIONE	RESIDUI PASSIVI DA RIPORTARE				
ESERCIZIO CAPITOLO	DESCRIZIONE DEL CAPITOLO										
2015	U22068 ATTIVITÀ 3.6.1. FOR FESR 2014/2020: L. 183/1987 DELIBERA C.I.P.E. 10/2015 - QUOTA STATO NOTE: NUOVA ISTITUZIONE Direzioe Generale: ATTIVITA' PRODUTTIVE, COMMERCIO, TURISMO TOTALE CAPITOLO U22068	0,00	0,00	0,00	0,00	0,00	0,00	0,00	0,00	0,00	0,00
2015	U22069 2.1.243.3.10.28 (INVESTIMENTO C.P.) (MEZZI STATO) CONTRIBUTI ALLE IMPRESE, ANCHE IN FORMA ASSOCIATA, PER INTERVENTI FINALIZZATI ALLA RIDUZIONE DEI CONSUMI ENERGETICI E ALLE ATTIVITÀ PER IL RINNOVO DI MATERIALE 4. ATTIVITÀ 4.2.1. FOR FESR 2014/2020: L. 183/1987, DELIBERA C.I.P.E. 10/2015 - QUOTA STATO NOTE: NUOVA ISTITUZIONE Direzioe Generale: ATTIVITA' PRODUTTIVE, COMMERCIO, TURISMO TOTALE CAPITOLO U22069	809.584,06	242.875,22	0,00	0,00	809.584,06	242.875,22	0,00	0,00	0,00	0,00
2015	U22070 2.1.243.3.10.28 (INVESTIMENTO C.P.) (MEZZI STATO) CONTRIBUTI ALLE AMMINISTRAZIONI LOCALI, PER INTERVENTI FINALIZZATI ALLA RIDUZIONE DEI CONSUMI ENERGETICI E ALLO SVILUPPO DEL TURISMO (C.I.P.E. 10/2015) - QUOTA 4.2.1 FOR FESR 2014/2020: L. 183/1987; DELIBERA C.I.P.E. 10/2015) - QUOTA STATO NOTE: NUOVA ISTITUZIONE Direzioe Generale: ATTIVITA' PRODUTTIVE, COMMERCIO, TURISMO TOTALE CAPITOLO U22070	809.584,06	242.875,22	0,00	0,00	809.584,06	242.875,22	0,00	0,00	0,00	0,00
2015	U22071 2.1.243.3.10.28 (INVESTIMENTO C.P.) (MEZZI STATO) CONTRIBUTI ALLE AZIENDE, PER IL TRASPORTO PUBBLICO LOCALE PER LO SVILUPPO DI INFRASTRUTTURE NECESSARIE AL UTILIZZO DEI MEZZI A BASSO IMPATTO AMBIENTALE E PER IL RINNOVO DI MATERIALE NECESSARIE ASSSE 4/ ATTIVITÀ 4.0.2 L. 183/1987; DELIBERA C.I.P.E. 10/2015) - QUOTA STATO NOTE: NUOVA ISTITUZIONE Direzioe Generale: ATTIVITA' PRODUTTIVE, COMMERCIO, TURISMO TOTALE CAPITOLO U22071	1.300.000,00	390.000,00	0,00	0,00	1.300.000,00	390.000,00	0,00	0,00	0,00	0,00
PARTE 1 AREA DI INTERVENTO 3 FUNZIONE OBIETTIVO 2											
TOTALE CAPITOLO U22068		827.581,05	248.274,32	0,00	0,00	827.581,05	248.274,32	0,00	0,00	0,00	0,00
TOTALE CAPITOLO U22069		1.109.584,06	332.875,22	0,00	0,00	1.109.584,06	332.875,22	0,00	0,00	0,00	0,00
TOTALE CAPITOLO U22070		1.109.584,06	332.875,22	0,00	0,00	1.109.584,06	332.875,22	0,00	0,00	0,00	0,00
TOTALE CAPITOLO U22071		1.109.584,06	332.875,22	0,00	0,00	1.109.584,06	332.875,22	0,00	0,00	0,00	0,00
TOTALE CAPITOLO U22068		1.912.404,07	573.721,22	0,00	0,00	1.912.404,07	573.721,22	0,00	0,00	0,00	0,00
TOTALE CAPITOLO U22069		1.109.584,06	332.875,22	0,00	0,00	1.109.584,06	332.875,22	0,00	0,00	0,00	0,00
TOTALE CAPITOLO U22070		1.109.584,06	332.875,22	0,00	0,00	1.109.584,06	332.875,22	0,00	0,00	0,00	0,00
TOTALE CAPITOLO U22071		1.109.584,06	332.875,22	0,00	0,00	1.109.584,06	332.875,22	0,00	0,00	0,00	0,00



## REGIONE EMILIA-ROMAGNA

## RENDICONTO GENERALE PER L'ESERCIZIO FINANZIARIO 2015

## PARTE SPESA

ESERCIZIO	CAPITOLO	DESCRIZIONE DEL CAPITOLO	MASSA SPESIERE (SPESA COMPENSA + R.R. PP. INIZIALI)	SPANDIMENTO DI CASSA	PAZIENZI IN CONTRO COMPLESSA E RESIDUI	INTERESSI ASSUMI NELLA SPESA	COMPONETE DI SPESA SPANDIMENTO DI CASSA	COMPONETE DI SPESA SPANDIMENTO DI CASSA	PER INDEBITAMENTO, PER PERSECUZIONE	RESIDUI PASSIVE DA RIPORTARE
2015	022096	2.1.232.3.10.28 (INVESTIMENTO CAP.) (MEZZI STATO) CONTRIBUTI ALLE AMMINISTRAZIONI LOCALI PER INTERVENTI DI ASSISTENZA TECNICA AL FOR FESR 2014/2020 (ASSE 7 FESR 2014/2020; L. 183/1987; DELIBERA C/PE 10/2015) - QUOTA NUOVA ISTITUZIONE NOTE: NUOVA ISTITUZIONE Direzione Generale: ATTIVITA' PRODUTTIVE, COMMERCIO, TURISMO	3.500.000,00	1.050.000,00	0,00	0,00	3.500.000,00	1.050.000,00	0,00	0,00
TOTALE CAPITOLO 022096			3.500.000,00	1.050.000,00	0,00	0,00	3.500.000,00	1.050.000,00	0,00	0,00
2015	022119	2.1.220.3.10.28 (INVESTIMENTO CAP.) (MEZZI STATO) SPESA PER L'USO DI SOSTITUIBILI E MANUTENZIONE EVOLOUTIVA (ASSE 7 FESR 2014/2020; L. 183/1987; DELIBERA C/PE 10/2015) - QUOTA STATO NOTE: NUOVA ISTITUZIONE Direzione Generale: ATTIVITA' PRODUTTIVE, COMMERCIO, TURISMO	42.700,00	18.200,00	0,00	18.183,11	42.700,00	18.200,00	0,00	18.183,11
TOTALE CAPITOLO 022119			42.700,00	18.200,00	0,00	18.183,11	42.700,00	18.200,00	0,00	18.183,11
SESTO DI INVESTIMENTO IN ANNUALITA'										
TOTALE SPESA DI INVESTIMENTO IN ANNUALITA'			34.707.928,51	10.457.122,64	0,00	128.233,16	34.579.682,35	10.457.122,64	0,00	128.233,16
di cui Competenza			34.707.928,51	10.457.122,64	0,00	128.233,16	34.579.682,35	10.457.122,64	0,00	128.233,16
di cui Residui			0,00	0,00	0,00	0,00	0,00	0,00	0,00	0,00
TOTALE SPESA DI INVESTIMENTO IN CAPITALE			417.800.560,50	166.019.872,27	86.103.871,29	81.317.790,27	228.307.576,61	79.916.000,98	33.701.019,26	71.688.093,34
di cui Competenza			307.625.366,88	166.019.872,27	35.401.046,08	81.317.790,27	228.307.576,61	79.916.000,98	0,00	45.916.744,19
di cui Residui			110.175.193,62	0,00	50.702.825,21	0,00	0,00	0,00	33.701.019,26	25.771.349,15
SESTO DI INVESTIMENTO IN ANNUALITA'										
TOTALE SPESA DI INVESTIMENTO IN ANNUALITA'			582.052.706,42	242.257.517,96	123.675.419,97	132.244.777,28	264.681.878,46	118.682.097,99	57.083.872,29	136.611.535,70
di cui Competenza			396.926.655,74	242.257.517,96	41.363.631,26	132.244.777,28	264.681.878,46	118.682.097,99	0,00	90.881.146,02
di cui Residui			185.126.050,68	0,00	82.311.788,71	0,00	0,00	0,00	57.083.872,29	45.730.389,68
SESTO OPERATIVE										
FUNZ. OBIETTIVO 3 TURISMO										
INTERVENTI PER LA PROMOZIONE DEL TURISMO REGIONALE										
2015	025505	2.1.141.2.10.24 (GOVERNO OPERATIVA) (MEZZI PROPRI) SPESA PER ATTIVITA' PROMOZIONALI E SPESIERE PER LA REALIZZAZIONE DI PROGETTI AVANTI CARATTERISTICHE DI RILEVANTE INNOVAZIONE ALL'INTERNO DELL'OFFERTA TURISTICA REGIONALE CANTO AVENTI RILEVANTE VALORE DI BIENNIO 1993, 1994, 1995, 1996, 1997, 1998, 1999, 2000, 2001, 2002, 2003, N.3 ABBONATA ART. 11, COMMA 3, L.R. 23 DICEMBRE 2002, N.40) NOTE: NUOVA ISTITUZIONE Direzione Generale: ATTIVITA' PRODUTTIVE, COMMERCIO, TURISMO	0,00	0,00	0,00	0,00	0,00	0,00	0,00	0,00
FUNZ. OBIETTIVO 3 TURISMO										
INTERVENTI PER LA PROMOZIONE DEL TURISMO REGIONALE										
2015	025505	2.1.141.2.10.24 (GOVERNO OPERATIVA) (MEZZI PROPRI) SPESA PER ATTIVITA' PROMOZIONALI E SPESIERE PER LA REALIZZAZIONE DI PROGETTI AVANTI CARATTERISTICHE DI RILEVANTE INNOVAZIONE ALL'INTERNO DELL'OFFERTA TURISTICA REGIONALE CANTO AVENTI RILEVANTE VALORE DI BIENNIO 1993, 1994, 1995, 1996, 1997, 1998, 1999, 2000, 2001, 2002, 2003, N.3 ABBONATA ART. 11, COMMA 3, L.R. 23 DICEMBRE 2002, N.40) NOTE: NUOVA ISTITUZIONE Direzione Generale: ATTIVITA' PRODUTTIVE, COMMERCIO, TURISMO	0,00	0,00	0,00	0,00	0,00	0,00	0,00	0,00





REGIONE EMILIA-ROMAGNA		RENDICONTO GENERALE PER L'ESERCIZIO FINANZIARIO 2015										PARTE SPESA	
ESERCIZIO	CAPITOLO	DESCRIZIONE DEL CAPITOLO	MASSA SPENDIBILE (SPESA COMPRESA + R.R. PP. INIZIALI)	SPANZIAMENTO DI CASSA	PAIAMENTI IN CONTRO CONTABILITÀ E RESIDUI	INTERESSI ASSUMI NELLA SPESA	ESERCIZIO DI SPESA	ESERCIZIO DI SPESA	ESERCIZIO DI SPESA	ESERCIZIO DI SPESA	ESERCIZIO DI SPESA	PER INDEBITAMENTO, PER RINNOVAMENTO, PER RINNOVAMENTO	RESIDUI PASSIVI DA RIPORTARE
2015	025595	1.0 SVILUPPO DI UN SISTEMA INFORMATICO TURISTICO REGIONALE (ART. 2, COMMA 1, LETT. D) L.R. 4 MARZO 1988, N. 7) NOTE: NUOVA ISTITUZIONE Direzioe Generale: ATTIVITA' PRODUTTIVE, COMMERCIO, TURISMO TOTALE CAPITOLO 025595	0,00	0,00	0,00	0,00	0,00	0,00	0,00	0,00	0,00	0,00	0,00
2015	025647	2.1.141.2.10.24 (CORRENTE OPERATIVA) (MEZZI PROPRI) SPESA PER SERVIZI INFORMATICI E DI TELECOMUNICAZIONE PER REGIONALE (ART. 2, COMMA 1, LETT. D) L.R. 4 MARZO 1988, N. 7) NOTE: NUOVA ISTITUZIONE Direzioe Generale: ATTIVITA' PRODUTTIVE, COMMERCIO, TURISMO TOTALE CAPITOLO 025647	90.000,00	90.000,00	0,00	0,00	24.660,55	65.339,45	90.000,00	0,00	0,00	0,00	24.660,55
2015	025647	2.1.141.2.10.24 (CORRENTE OPERATIVA) (MEZZI PROPRI) SPESA PER L'ATTIVAZIONE DI INIZIATIVE DI PROMOZIONE E COMMERCIALIZZAZIONE TURISTICA DEL (ART.10 BIS, COMMA 1, LETT. D) L.R. 4 MARZO 2002, N. 7) NOTE: NUOVA ISTITUZIONE Direzioe Generale: ATTIVITA' PRODUTTIVE, COMMERCIO, TURISMO TOTALE CAPITOLO 025647	100.000,00	0,00	0,00	0,00	0,00	0,00	0,00	0,00	0,00	0,00	0,00
2015	025662	2.1.143.2.10.24 (CORRENTE OPERATIVA) (MEZZI PROPRI) COMPENSAZIONI A IMPRESE PER SPESE DI GESTIONE E MANUTENZIONE CONNESSE ALLA SICUREZZA DEGLI IMPIANTI A TUNE E DELLE PISTE DA SCI, COMPRESSE LE SPESE PER CONSUMI DI ENERGIA ELETTRICA (ART. 8, COMMA 1, LETT. I-BIS)) NOTE: NUOVA ISTITUZIONE Direzioe Generale: ATTIVITA' PRODUTTIVE, COMMERCIO, TURISMO TOTALE CAPITOLO 025662	1.129.553,00	1.800.000,00	190.911,81	1.090.911,81	0,00	38.641,19	938.641,19	0,00	0,00	0,00	900.000,00
2015	025664	2.1.143.2.10.24 (CORRENTE OPERATIVA) (MEZZI PROPRI) INIZIATIVE DI PROMOCCOMERCIALIZZAZIONE E COMMERCIALIZZAZIONE TURISTICA ANCHE IN FORMA DI MARKETING (ART. 5,7 COMMA 2, LETT. C) E 13 COMMA 5, L.R. 4 MARZO 1998, N.7) NOTE: NUOVA ISTITUZIONE Direzioe Generale: ATTIVITA' PRODUTTIVE, COMMERCIO, TURISMO TOTALE CAPITOLO 025664	2.560.072,51	0,00	2.115.688,19	2.235.540,97	0,00	364.459,03	0,00	0,00	0,00	0,00	2.235.540,97
2015	025675	2.1.141.2.10.24 (CORRENTE OPERATIVA) (MEZZI PROPRI) SPESA PER REALIZZAZIONE DI ATTIVITA' DI CARATTERE SVILUPPO TURISTICO DA ATTUARE IN COLLABORAZIONE CON SOGGETTI ESTERNI PUBBLICI O PRIVATI. (ART.10 BIS, COMMA 1, LETT. D) L.R. 4 MARZO 2002, N. 7) NOTE: NUOVA ISTITUZIONE Direzioe Generale: ATTIVITA' PRODUTTIVE, COMMERCIO, TURISMO TOTALE CAPITOLO 025675	135.839,00	40.751,40	0,00	0,00	0,00	135.839,00	40.751,40	0,00	0,00	0,00	0,00
2015	025677	2.1.152.2.10.24 (CORRENTE OPERATIVA) (MEZZI PROPRI) CONTRIBUTI PER LA REALIZZAZIONE DI PROGETTI PER IL RINNOVO DELLE ATTIVITA' ECONOMICHE DELLE AREE COLTIVE (ART.10 BIS, COMMA 1, LETT. D) L.R. 4 MARZO 2002, N. 7) NOTE: NUOVA ISTITUZIONE Direzioe Generale: ATTIVITA' PRODUTTIVE, COMMERCIO, TURISMO TOTALE CAPITOLO 025677	0,00	0,00	0,00	0,00	0,00	0,00	0,00	0,00	0,00	0,00	0,00
INTERVENTI PER LA PROMOZIONE DEL TURISMO REGIONALE - ALTRI RISORSE VINCOIANE			30.273.723,52	18.673.393,96	15.381.982,44	18.335.764,60	2.126.525,40	3.297.411,52	2.735.635,06	0,00	0,00	0,00	10.029.580,62
TOTALE URB. 1.3.3.2. 9100			20.462.290,00	18.673.393,96	8.318.056,22	18.335.764,60	2.126.525,40	3.297.411,52	2.735.635,06	0,00	0,00	0,00	10.017.708,38
di cui Competenza			9.811.439,52	0,00	7.063.928,22	0,00	0,00	0,00	0,00	0,00	0,00	11.872,24	
di cui Residui			0,00	0,00	0,00	0,00	0,00	0,00	0,00	0,00	0,00	0,00	
TOTALE CAPITOLO 025496			964.016,08	289.204,82	0,00	0,00	960.391,88	289.204,82	0,00	0,00	0,00	3.624,20	

PARTE I AREA DI INTERVENTO 3 FUNZIONE OBIETTIVO 3

135

REGIONE EMILIA-ROMAGNA		RENDICONTO GENERALE PER L'ESERCIZIO FINANZIARIO 2015												PARTE SPESA	
ESERCIZIO	CAPITOLO	DESCRIZIONE DEL CAPITOLO	ANSA SPENDITE (SPESA COMPLETA + R.R. PP. INIZIALI)	SPANZIAMENTO DI CASSA	PAIAMENTI IN CONTRO COMPLETA E RESIDUI	INTERESSI ASSUMI NELLA SPESA	RICORRENTE DI SPESA SPANZIAMENTI DI CASSA	RICORRENTE DI SPESA SPANZIAMENTI DI CASSA	PER INDEBITAMENTO, PER PERIZIONE RIMBORSI	PER INDEBITAMENTO, PER PERIZIONE RIMBORSI	RESIDUI PASSIVI DA RIPORTARE				
2015	025491	INTERVENTI PER LA PROMOZIONE DEL TURISMO REGIONALE - RISORSE STATALI	TOTALE UPB 1.3.3.2. 9103 di cui Competenza di cui Residui	289.204,82 289.204,82 0,00	0,00 0,00 0,00	0,00 0,00 0,00	0,00 0,00 0,00	960.391,88 960.391,88 0,00	289.204,82 289.204,82 0,00	0,00 0,00 0,00	0,00 0,00 0,00	0,00 0,00 0,00	3.624,20 3.624,20 0,00		
2015	025498	INTERVENTI A CARATTERE LOCALE E INTERREGIONALE PER LA PROMOZIONE DEL TURISMO REGIONALE - RISORSE STATALI	TOTALE CAPITOLO 025498	0,00	0,00	0,00	0,00	0,00	0,00	0,00	0,00	0,00	0,00	0,00	
2015	025500	INTERVENTI A CARATTERE LOCALE E INTERREGIONALE PER LA PROMOZIONE DEL TURISMO REGIONALE - RISORSE STATALI	TOTALE CAPITOLO 025500	441.739,11	13.381,43	0,00	0,00	44.604,77	13.381,43	0,00	0,00	0,00	0,00	151.420,00	
2015	025502	INTERVENTI A CARATTERE LOCALE E INTERREGIONALE PER LA PROMOZIONE DEL TURISMO REGIONALE - RISORSE STATALI	TOTALE CAPITOLO 025502	78.000,00	54.600,00	0,00	0,00	78.000,00	54.600,00	0,00	0,00	0,00	0,00	0,00	
2015	025596	CONTRIBUTI A ENTI E ASSOCIAZIONI NEL SETTORE DEL TURISMO	TOTALE CAPITOLO 025596	1.300,00	1.300,00	0,00	0,00	1.300,00	1.300,00	0,00	0,00	0,00	0,00	0,00	
2015	025598	SPESA PER LA PROMOZIONE ASSOCIATIVA ANNUALE A FAVORE DELLA ASSOCIAZIONE NETWORK OF EUROPEAN REGIONS FOR A SUSTAINABLE AND COMPETITIVE TOURISM (ART. 4 L.R. 9/2010)	TOTALE CAPITOLO 025598	2.000,00	2.000,00	0,00	0,00	2.000,00	2.000,00	0,00	0,00	0,00	0,00	0,00	
2015	025910	LOTTA E PREVENZIONE DI INFESTAZIONI DA CULICIDI	TOTALE CAPITOLO 025910	3.300,00	3.300,00	0,00	0,00	3.300,00	3.300,00	0,00	0,00	0,00	0,00	0,00	
PARTE I AREA DI INTERVENTO 3 FUNZIONE OBIETTIVO 3			TOTALE UPB 1.3.3.2. 9108	3.300,00	3.300,00	0,00	0,00	3.300,00	3.300,00	0,00	0,00	0,00	0,00	0,00	
			di cui Competenza	3.300,00	3.300,00	0,00	0,00	3.300,00	3.300,00	0,00	0,00	0,00	0,00	0,00	
			di cui Residui	0,00	0,00	0,00	0,00	0,00	0,00	0,00	0,00	0,00	0,00	0,00	

REGIONE EMILIA-ROMAGNA		RENDICONTO GENERALE PER L'ESERCIZIO FINANZIARIO 2015										PARTE SPESA	
ESERCIZIO	CAPITOLO	DESCRIZIONE DEL CAPITOLO	MASSA SPENDIBILE (SPESA COMPRESA + R.R. PP. INIZIALI)	SPANDIMENTO DI CASSA	PAIAMENTI IN CONTO CORRENTE E RESIDUI	INTERESSI ASSUMI NELLA SPESA	ESERCIZIO DI COMPETENZA	ESERCIZIO DI COMPETENZA	ESERCIZIO DI COMPETENZA	ESERCIZIO DI COMPETENZA	PER INTERESSI, PER RIMBORSI	RESIDUI PASSIVI DA RIPORTARE	
2015	025540	2.1.152.2.10.24 (CORRENTE OPERATIVA) (MEZZI PROPRI) CONTRIBUTI PER INTERVENTI DI LOTTA AGILI ADULTI ED ALLE LARVE DI CULICIDI (ART. 2, COMMA 1, L.R. 13 GIUGNO 1991, N.15)	50.000,00	105.000,00	0,00	0,00	50.000,00	0,00	0,00	55.000,00	0,00	50.000,00	
2014	025540		50.000,00	0,00	0,00	0,00	0,00	0,00	0,00	0,00	0,00	50.000,00	
2013	025540		50.000,00	0,00	50.000,00	0,00	0,00	0,00	0,00	0,00	0,00	0,00	
		Direzione Generale: ATTIVITA' PRODUTTIVE/ COMMERCIO/ TURISMO											
		TOTALE CAPITOLO 025540	150.000,00	105.000,00	50.000,00	50.000,00	50.000,00	0,00	0,00	55.000,00	0,00	100.000,00	
2015	025545	2.1.152.2.10.24 (CORRENTE OPERATIVA) (MEZZI PROPRI) CONTRIBUTI PER INTERVENTI VOLTI ALLA PREVENZIONE ED AL CONTENIMENTO DEL FENOMENO DI INFESTAZIONE DA CULICIDI (ART. 2, COMMA 2, L.R. 13 GIUGNO 1991, N.15)	50.000,00	105.000,00	0,00	0,00	50.000,00	0,00	0,00	55.000,00	0,00	50.000,00	
2014	025545		50.000,00	0,00	0,00	0,00	0,00	0,00	0,00	0,00	0,00	50.000,00	
2013	025545		50.000,00	0,00	50.000,00	0,00	0,00	0,00	0,00	0,00	0,00	0,00	
		Direzione Generale: ATTIVITA' PRODUTTIVE/ COMMERCIO/ TURISMO											
		TOTALE CAPITOLO 025545	150.000,00	105.000,00	50.000,00	50.000,00	50.000,00	0,00	0,00	55.000,00	0,00	100.000,00	
		TOTALE UFB 1.3.3.2. 9110	300.000,00	210.000,00	100.000,00	100.000,00	100.000,00	0,00	0,00	110.000,00	0,00	200.000,00	
		di cui Competenza	100.000,00	210.000,00	0,00	0,00	100.000,00	0,00	0,00	110.000,00	0,00	100.000,00	
		di cui Residui	200.000,00	0,00	100.000,00	0,00	0,00	0,00	0,00	0,00	0,00	100.000,00	
2015	025610	2.1.163.2.10.24 (CORRENTE OPERATIVA) (MEZZI PROPRI) CONTRIBUTI A FAVORE PER L'ATTUAZIONE DEL PROGETTO "IN EMILIA ROMAGNA EMILIA-ROMAGNA: LO SVILUPPO DI UN POLO DI ECCELLENZA IN ITALIA" (COMMA 1228 ART. 1, L. 27 DICEMBRE 2006, N. 296)	48.672,84	23.060,83	0,00	31.164,08	17.508,76	0,00	21.211,96	0,00	67.662,87	31.164,08	
2014	025610		73.177,40	0,00	1.848,87	0,00	0,00	0,00	0,00	0,00	5.862,46		
2013	025610												
		Direzione Generale: ATTIVITA' PRODUTTIVE/ COMMERCIO/ TURISMO											
		TOTALE CAPITOLO 025610	121.850,24	23.060,83	1.848,87	31.164,08	17.508,76	0,00	21.211,96	0,00	67.662,87	34.826,74	
2015	025612	2.1.141.2.10.24 (CORRENTE OPERATIVA) (MEZZI PROPRI) SPESE PER L'ATTUAZIONE DEL PROGETTO "IN EMILIA ROMAGNA ENOGASTRONOMIA NEL TERRITORIO COFINANZIAMENTO REGIONALE (COMMA 1228 ART. 1, L. 27 DICEMBRE 2006, N. 296)	0,00	0,00	0,00	0,00	0,00	0,00	0,00	0,00	0,00	0,00	
2014	025612		0,00	0,00	0,00	0,00	0,00	0,00	0,00	0,00	0,00	0,00	
2013	025612		0,00	0,00	0,00	0,00	0,00	0,00	0,00	0,00	0,00	0,00	
		Direzione Generale: ATTIVITA' PRODUTTIVE/ COMMERCIO/ TURISMO											
		TOTALE CAPITOLO 025612	0,00	0,00	0,00	0,00	0,00	0,00	0,00	0,00	0,00	0,00	
2015	025614	2.1.141.2.10.24 (CORRENTE OPERATIVA) (MEZZI PROPRI) SPESE PER L'ATTUAZIONE DEL PROGETTO "MECE IN ITALIA" COFINANZIAMENTO REGIONALE (COMMA 1228 ART. 1, LEGGE 27 DICEMBRE 2006, N. 296)	8.300,00	30.000,00	8.300,00	8.300,00	0,00	0,00	0,00	0,00	0,00	0,00	
2014	025614		30.000,00	0,00	21.700,00	0,00	0,00	0,00	0,00	0,00	0,00	0,00	
2013	025614												
		Direzione Generale: ATTIVITA' PRODUTTIVE/ COMMERCIO/ TURISMO											
		TOTALE CAPITOLO 025614	38.300,00	30.000,00	30.000,00	8.300,00	0,00	0,00	0,00	0,00	0,00	0,00	
		TOTALE UFB 1.3.3.2. 9113	160.150,24	53.060,83	31.848,87	39.464,08	17.508,76	0,00	21.211,96	0,00	75.965,87	34.826,74	
		di cui Competenza	56.372,84	53.060,83	6.300,00	39.464,08	17.508,76	0,00	21.211,96	0,00	31.164,08	31.164,08	
		di cui Residui	103.177,40	0,00	23.548,87	0,00	0,00	0,00	0,00	0,00	0,00	3.662,66	
2015	025606	2.1.141.2.10.24 (CORRENTE OPERATIVA) (MEZZI STATO) SPESE PER L'ATTUAZIONE DEL PROGETTO "IN EMILIA-ROMAGNA TRA PERCORSI DI FEDE, NATURA, INGENUO CREATIVO ED ENOGASTRONOMIA NEL TERRITORIO COFINANZIAMENTO REGIONALE DICEMBRE 2006, N.296) (MEZZI STATALI)	0,00	0,00	0,00	0,00	0,00	0,00	0,00	0,00	0,00	0,00	
2014	025606		0,00	0,00	0,00	0,00	0,00	0,00	0,00	0,00	0,00	0,00	
2013	025606		0,00	0,00	0,00	0,00	0,00	0,00	0,00	0,00	0,00	0,00	
		Direzione Generale: ATTIVITA' PRODUTTIVE/ COMMERCIO/ TURISMO											
		TOTALE CAPITOLO 025606	0,00	0,00	0,00	0,00	0,00	0,00	0,00	0,00	0,00	0,00	
2015	025616	2.1.163.2.10.24 (CORRENTE OPERATIVA) (MEZZI STATO) CONTRIBUTI A FAVORE DI IMPRESE PER L'ATTUAZIONE DEL PROGETTO "TURISMO CONGRESSUALE FIERISTICO IN EMILIA ROMAGNA: LO SVILUPPO DI UN POLO DI ECCELLENZA IN ITALIA" (COMMA 1228 ART. 1, L. 27 DICEMBRE 2006, N. 296)	208.992,73	68.702,86	0,00	90.895,76	118.096,97	0,00	63.310,28	0,00	0,00	90.895,76	
2014	025616		4.803,79	0,00	0,00	0,00	0,00	0,00	0,00	0,00	0,00	4.803,79	
2013	025616		213.435,28	0,00	5.392,58	0,00	0,00	0,00	0,00	0,00	0,00	10.682,80	
		Direzione Generale: ATTIVITA' PRODUTTIVE/ COMMERCIO/ TURISMO											
		TOTALE CAPITOLO 025608	427.233,80	68.702,86	5.392,58	90.895,76	118.096,97	0,00	63.310,28	0,00	0,00	101.578,56	
2015	025618	2.1.141.2.10.24 (CORRENTE OPERATIVA) (MEZZI STATO) SPESE PER L'ATTUAZIONE DEL PROGETTO "MECE IN ITALIA" COFINANZIAMENTO REGIONALE (COMMA 1228 ART. 1, LEGGE 27 DICEMBRE 2006, N. 296)	71.700,00	298.129,58	0,00	71.700,00	0,00	0,00	0,00	0,00	0,00	0,00	
2014	025618		238.129,58	0,00	186.429,58	0,00	0,00	0,00	0,00	0,00	0,00	0,00	
2013	025618												
		Direzione Generale: ATTIVITA' PRODUTTIVE/ COMMERCIO/ TURISMO											
		TOTALE CAPITOLO 025618	210.829,58	298.129,58	186.429,58	71.700,00	0,00	0,00	0,00	0,00	0,00	0,00	

PARTE I AREA DI INTERVENTO 3 FUNZIONE OBIETTIVO 3

137



REGIONE EMILIA-ROMAGNA		RENDICONTO GENERALE PER L'ESERCIZIO FINANZIARIO 2015										PARTE SPESA	
ESERCIZIO	CAPITOLIO	DESCRIZIONE DEL CAPITOLIO	MASSA SPENDIBILE (SPESA CAPITALE + R.R. PP. INIZIALI)	SPANZIAMENTO DI CASSA	PARCHEGGI IN CONTO CORRENTE E RESIDUI	TIRINGHI ASSUNTI NELLA SPESA	RICORRERE DI TERRENI SU SPANZIAMENTI DI COMPETENZA	RICORRERE DI TERRENI SPANZIAMENTI DI CASSA	PER INCASSI PERMANENTI PER PERSECUZIONE	PER INCASSI PERMANENTI PER PERSECUZIONE	RESIDUI PASSIVI DA INCASSARE		
2015	025525	2.1.232.3.10.24 (INVESTIMENTO C.A.P.) (MEZZI PROPRI) CONTRIBUTI IN C/CAPITALE AD AMMINISTRAZIONI PUBBLICHE PER LA REALIZZAZIONE E LA	8.241.088,21	1.914.899,06	1.061.974,86	4.726.794,20	0,00	882.924,20	2.816.183,34	0,00	4.362.930,01		
2014	025525	2.1.232.3.10.24 (INVESTIMENTO C.A.P.) (MEZZI PROPRI) CONTRIBUTI IN C/CAPITALE AD AMMINISTRAZIONI PUBBLICHE PER LA REALIZZAZIONE E LA	608.803,83	634.835,97	364.058,34	529.351,75	79.452,08	60.000,00	0,00	0,00	1.652.239,41		
2013	025525	2.1.232.3.10.24 (INVESTIMENTO C.A.P.) (MEZZI PROPRI) CONTRIBUTI IN C/CAPITALE AD AMMINISTRAZIONI PUBBLICHE PER LA REALIZZAZIONE E LA	318.999,81	0,00	210.777,63	0,00	0,00	0,00	59.825,31	0,00	48.396,87		
DIREZIONE GENERALE: ATTIVITA' PRODUTTIVE, COMMERCIO, TURISMO			TOTALE CAPITOLIO 025525	1.150.344,64	634.835,97	574.835,97	79.452,08	60.000,00	62.763,50	0,00	433.283,09		
2015	025528	2.1.232.3.10.24 (INVESTIMENTO C.A.P.) (MEZZI PROPRI) CONTRIBUTI IN C/CAPITALE AD AMMINISTRAZIONI PUBBLICHE PER LA REALIZZAZIONE E LA	625.242,13	188.977,43	171.977,43	625.176,16	65,97	0,00	0,00	0,00	453.188,73		
2014	025528	2.1.232.3.10.24 (INVESTIMENTO C.A.P.) (MEZZI PROPRI) CONTRIBUTI IN C/CAPITALE AD AMMINISTRAZIONI PUBBLICHE PER LA REALIZZAZIONE E LA	42.500,00	0,00	17.000,00	0,00	0,00	0,00	0,00	0,00	25.500,00		
2012	025528	2.1.232.3.10.24 (INVESTIMENTO C.A.P.) (MEZZI PROPRI) CONTRIBUTI IN C/CAPITALE AD AMMINISTRAZIONI PUBBLICHE PER LA REALIZZAZIONE E LA	29.149,30	0,00	0,00	0,00	0,00	0,00	0,00	0,00	29.149,30		
DIREZIONE GENERALE: ATTIVITA' PRODUTTIVE, COMMERCIO, TURISMO			TOTALE CAPITOLIO 025528	696.891,43	188.977,43	188.977,43	65,97	0,00	0,00	0,00	507.848,03		
2015	025536	2.1.233.3.10.24 (INVESTIMENTO C.A.P.) (MEZZI PROPRI) TRASPASSEMENTI ALLE PROVINCE PER LA CONCESSIONE DI CONTRIBUTI IN CONTO CAPITALE PER LA REALIZZAZIONE E	259.441,70	259.441,70	113.299,20	259.441,70	0,00	146.142,50	0,00	0,00	146.142,50		
2014	025536	2.1.233.3.10.24 (INVESTIMENTO C.A.P.) (MEZZI PROPRI) TRASPASSEMENTI ALLE PROVINCE PER LA CONCESSIONE DI CONTRIBUTI IN CONTO CAPITALE PER LA REALIZZAZIONE E	259.441,70	259.441,70	113.299,20	259.441,70	0,00	146.142,50	0,00	0,00	146.142,50		
2013	025536	2.1.233.3.10.24 (INVESTIMENTO C.A.P.) (MEZZI PROPRI) TRASPASSEMENTI ALLE PROVINCE PER LA CONCESSIONE DI CONTRIBUTI IN CONTO CAPITALE PER LA REALIZZAZIONE E	259.441,70	259.441,70	113.299,20	259.441,70	0,00	146.142,50	0,00	0,00	146.142,50		
DIREZIONE GENERALE: ATTIVITA' PRODUTTIVE, COMMERCIO, TURISMO			TOTALE CAPITOLIO 025536	778.774,83	491.918,33	491.918,33	0,00	292.285,00	0,00	0,00	292.285,00		
2015	025538	2.1.243.3.10.24 (INVESTIMENTO C.A.P.) (MEZZI PROPRI) TRASPASSEMENTI ALLE PROVINCE PER LA CONCESSIONE DI CONTRIBUTI IN CONTO CAPITALE ALLA CONCESSIONE DI	3.900.000,00	1.950.000,00	0,00	3.900.000,00	0,00	1.950.000,00	0,00	0,00	3.900.000,00		
2014	025538	2.1.243.3.10.24 (INVESTIMENTO C.A.P.) (MEZZI PROPRI) TRASPASSEMENTI ALLE PROVINCE PER LA CONCESSIONE DI CONTRIBUTI IN CONTO CAPITALE ALLA CONCESSIONE DI	3.900.000,00	1.950.000,00	0,00	3.900.000,00	0,00	1.950.000,00	0,00	0,00	3.900.000,00		
2013	025538	2.1.243.3.10.24 (INVESTIMENTO C.A.P.) (MEZZI PROPRI) TRASPASSEMENTI ALLE PROVINCE PER LA CONCESSIONE DI CONTRIBUTI IN CONTO CAPITALE ALLA CONCESSIONE DI	3.900.000,00	1.950.000,00	0,00	3.900.000,00	0,00	1.950.000,00	0,00	0,00	3.900.000,00		
DIREZIONE GENERALE: ATTIVITA' PRODUTTIVE, COMMERCIO, TURISMO			TOTALE CAPITOLIO 025538	11.950.000,00	5.850.000,00	5.850.000,00	0,00	5.850.000,00	0,00	0,00	11.700.000,00		
2015	025548	2.1.233.3.10.24 (INVESTIMENTO C.A.P.) (MEZZI PROPRI) TRASPASSEMENTI ALLE PROVINCE PER LA CONCESSIONE DI CONTRIBUTI IN CONTO CAPITALE A IMPRESE SINGOLE O	0,00	0,00	0,00	0,00	0,00	0,00	0,00	0,00	0,00		
2014	025548	2.1.233.3.10.24 (INVESTIMENTO C.A.P.) (MEZZI PROPRI) TRASPASSEMENTI ALLE PROVINCE PER LA CONCESSIONE DI CONTRIBUTI IN CONTO CAPITALE A IMPRESE SINGOLE O	0,00	0,00	0,00	0,00	0,00	0,00	0,00	0,00	0,00		
2013	025548	2.1.233.3.10.24 (INVESTIMENTO C.A.P.) (MEZZI PROPRI) TRASPASSEMENTI ALLE PROVINCE PER LA CONCESSIONE DI CONTRIBUTI IN CONTO CAPITALE A IMPRESE SINGOLE O	0,00	0,00	0,00	0,00	0,00	0,00	0,00	0,00	0,00		
DIREZIONE GENERALE: ATTIVITA' PRODUTTIVE, COMMERCIO, TURISMO			TOTALE CAPITOLIO 025548	0,00	0,00	0,00	0,00	0,00	0,00	0,00	0,00		
2015	025572	2.1.243.3.10.24 (INVESTIMENTO C.A.P.) (MEZZI PROPRI) CONTRIBUTI IN CONTO CAPITALE PER INTERVENTI RELATIVI A SISTEMAZIONE, REVISIONE, INNOVAZIONE,	1.044.500,00	228.000,00	158.979,71	787.571,60	256.928,40	69.020,29	0,00	0,00	628.591,89		
2014	025572	2.1.243.3.10.24 (INVESTIMENTO C.A.P.) (MEZZI PROPRI) CONTRIBUTI IN CONTO CAPITALE PER INTERVENTI RELATIVI A SISTEMAZIONE, REVISIONE, INNOVAZIONE,	300.000,00	0,00	0,00	0,00	0,00	0,00	286.500,00	0,00	33.500,00		
2013	025572	2.1.243.3.10.24 (INVESTIMENTO C.A.P.) (MEZZI PROPRI) CONTRIBUTI IN CONTO CAPITALE PER INTERVENTI RELATIVI A SISTEMAZIONE, REVISIONE, INNOVAZIONE,	100.000,00	0,00	0,00	0,00	0,00	0,00	100.000,00	0,00	0,00		
DIREZIONE GENERALE: ATTIVITA' PRODUTTIVE, COMMERCIO, TURISMO			TOTALE CAPITOLIO 025572	1.444.500,00	228.000,00	158.979,71	787.571,60	256.928,40	69.020,29	366.500,00	662.091,89		
2015	025780	2.1.232.3.10.24 (INVESTIMENTO C.A.P.) (MEZZI PROPRI) CONTRIBUTI A E.E.LL. PER INTERVENTI DI SISTEMAZIONE DELLE AREE INTERESSATE DA	1.058.000,00	628.000,00	78.000,00	398.827,12	659.172,88	503.530,80	0,00	0,00	320.827,12		
2012	025780	2.1.232.3.10.24 (INVESTIMENTO C.A.P.) (MEZZI PROPRI) CONTRIBUTI A E.E.LL. PER INTERVENTI DI SISTEMAZIONE DELLE AREE INTERESSATE DA	900.000,00	0,00	46.469,20	0,00	0,00	0,00	0,00	0,00	853.530,80		
DIREZIONE GENERALE: ATTIVITA' PRODUTTIVE, COMMERCIO, TURISMO			TOTALE CAPITOLIO 025780	1.958.000,00	628.000,00	124.469,20	398.827,12	659.172,88	503.530,80	0,00	1.174.357,92		
2015	025792	2.1.232.3.10.24 (INVESTIMENTO C.A.P.) (MEZZI PROPRI) CONTRIBUTO ANNUALE PER LA QUALIFICAZIONE E L'ACQUISIZIONE DI BENI ED ATTREZZATURE E LA	576.481,80	188.760,30	0,00	523.282,39	53.199,41	42.330,30	0,00	0,00	523.282,39		
2014	025792	2.1.232.3.10.24 (INVESTIMENTO C.A.P.) (MEZZI PROPRI) CONTRIBUTO ANNUALE PER LA QUALIFICAZIONE E L'ACQUISIZIONE DI BENI ED ATTREZZATURE E LA	161.531,01	0,00	146.430,00	0,00	0,00	0,00	0,00	0,00	15.101,01		
2012	025792	2.1.232.3.10.24 (INVESTIMENTO C.A.P.) (MEZZI PROPRI) CONTRIBUTO ANNUALE PER LA QUALIFICAZIONE E L'ACQUISIZIONE DI BENI ED ATTREZZATURE E LA	217.670,00	0,00	0,00	0,00	0,00	0,00	0,00	0,00	217.670,00		
DIREZIONE GENERALE: ATTIVITA' PRODUTTIVE, COMMERCIO, TURISMO			TOTALE CAPITOLIO 025792	955.682,81	188.760,30	146.430,00	523.282,39	53.199,41	42.330,30	0,00	756.053,40		
2015	025798	2.1.232.3.10.24 (INVESTIMENTO C.A.P.) (MEZZI PROPRI) CONTRIBUTI IN CONTO CAPITALE AGLI ENTI DELLE AMMINISTRAZIONI LOCALI PER LA REALIZZAZIONE E LA	915.852,08	813.352,08	273.352,08	529.795,33	386.056,75	540.000,00	0,00	0,00	256.443,25		
DIREZIONE GENERALE: ATTIVITA' PRODUTTIVE, COMMERCIO, TURISMO			TOTALE CAPITOLIO 025798	915.852,08	813.352,08	273.352,08	529.795,33	386.056,75	540.000,00	0,00	256.443,25		

PARTE I AREA DI INTERVENTO 3 FUNZIONE OBIETTIVO 3



REGIONE EMILIA-ROMAGNA		RENDICONTO GENERALE PER L'ESERCIZIO FINANZIARIO 2015											PARTE SPESA				
BANCA	DESCRIZIONE DEL CAPITOLO	MASSA SPENDIBILE (SPESA COMPRESA + R.R. PP. INIZIALI)	SPANZIAMENTO DI CASSA	DEBITI IN CONTRO COMANDA E RESIDUI	TIRRETTI ASSUNTI NEGLI ESERCIZI	ESPOSIZIONI SU STRUMENTI FINANZIARI	ESPOSIZIONI SU STRUMENTI FINANZIARI	ESPOSIZIONI SU STRUMENTI FINANZIARI	ESPOSIZIONI SU STRUMENTI FINANZIARI	ESPOSIZIONI SU STRUMENTI FINANZIARI	ESPOSIZIONI SU STRUMENTI FINANZIARI	ESPOSIZIONI SU STRUMENTI FINANZIARI	ESPOSIZIONI SU STRUMENTI FINANZIARI	ESPOSIZIONI SU STRUMENTI FINANZIARI	ESPOSIZIONI SU STRUMENTI FINANZIARI	ESPOSIZIONI SU STRUMENTI FINANZIARI	ESPOSIZIONI SU STRUMENTI FINANZIARI
2015	025510	2.1.233.3.10.24 (INVESTIMENTO C.F.) (MEZZI STATO) CONTRIBUTI IN C/CAPITALE PER LA REALIZZAZIONE E LA REALIZZAZIONE PER LA REALIZZAZIONE E LA REALIZZAZIONE (L. 29 MARZO 2001, N. 135; L. 30 DICEMBRE 1999, N. 4247; ARTT. 5, 6, 7, 8 E 9 L.R. 23 DICEMBRE 2002, N. 40). - MEZZI STATALI. DIREZIONE GENERALE: ATTIVITA' PRODUTTIVE, COMMERCIO, TURISMO	776.703,07	776.703,07	776.703,07	776.703,07	776.703,07	776.703,07	776.703,07	776.703,07	776.703,07	776.703,07	776.703,07	776.703,07	776.703,07	776.703,07	776.703,07
2015	025511	2.1.232.3.10.24 (INVESTIMENTO C.F.) (MEZZI STATO) CONTRIBUTI IN C/CAPITALE A RE.D.L. PER LA REALIZZAZIONE E LA REALIZZAZIONE PER LA REALIZZAZIONE E LA REALIZZAZIONE (L. 29 MARZO 2001, N. 135; L. 30 DICEMBRE 1999, N. 4247; ARTT. 5, 6, 7, 8 E 9 L.R. 23 DICEMBRE 2002, N. 40). - MEZZI STATALI. DIREZIONE GENERALE: ATTIVITA' PRODUTTIVE, COMMERCIO, TURISMO	776.703,07	776.703,07	776.703,07	776.703,07	776.703,07	776.703,07	776.703,07	776.703,07	776.703,07	776.703,07	776.703,07	776.703,07	776.703,07	776.703,07	776.703,07
2015	025513	2.1.243.3.10.24 (INVESTIMENTO C.F.) (MEZZI STATO) CONTRIBUTI IN C/CAPITALE A IMPRESE PER LA REALIZZAZIONE E LA REALIZZAZIONE PER LA REALIZZAZIONE E LA REALIZZAZIONE (L. 29 MARZO 2001, N. 135; L. 30 DICEMBRE 1999, N. 4247; ARTT. 5, 6, 7, 8 E 9 L.R. 23 DICEMBRE 2002, N. 40). - MEZZI STATALI. DIREZIONE GENERALE: ATTIVITA' PRODUTTIVE, COMMERCIO, TURISMO	1.712.235,86	751.547,69	0,00	0,00	0,00	1.712.235,86	751.547,69	0,00	0,00	0,00	0,00	0,00	0,00	0,00	0,00
2015	025516	2.1.243.3.10.24 (INVESTIMENTO C.F.) (MEZZI STATO) CONFERIMENTO AI CONSORZI-FIDI E COOPERATIVE DI GARANZIA DI UN FONDO FINALIZZATO ALLA CONCESSIONE DI CONTRIBUTI PER LA REALIZZAZIONE E LA REALIZZAZIONE PER LA REALIZZAZIONE E LA REALIZZAZIONE (L. 29 MARZO 2001, N. 135; ARTT. 10 TER, COMMA 2 DELLA L.R. 11 GENNAIO 1993, N. 3 COME INSERTITO ARTT. 157, COMMA 2, L.R. 23 DICEMBRE 2002, N. 40). - MEZZI STATALI. DIREZIONE GENERALE: ATTIVITA' PRODUTTIVE, COMMERCIO, TURISMO	2.054.203,69	330.796,17	161.712,80	244.846,83	627.225,83	169.083,37	917.965,48	0,00	0,00	0,00	0,00	0,00	0,00	0,00	347.299,58
2015	025530	2.1.232.3.10.24 (INVESTIMENTO C.F.) (MEZZI STATO) CONTRIBUTI IN C/CAPITALE A ENTI LOCALI TERRITORIALI E RELATIVI CONSORZI E AD ALTRE ENTI PUBBLICI PER LA REALIZZAZIONE E LA REALIZZAZIONE PER LA REALIZZAZIONE E LA REALIZZAZIONE (L. 29 MARZO 2001, N. 135; ARTT. 5, 6, 7, 8 E 9 L.R. 23 DICEMBRE 2002, N. 40). - MEZZI STATALI. DIREZIONE GENERALE: ATTIVITA' PRODUTTIVE, COMMERCIO, TURISMO	0,00	0,00	0,00	0,00	0,00	0,00	0,00	0,00	0,00	0,00	0,00	0,00	0,00	0,00	0,00
2015	025789	2.1.233.3.10.24 (INVESTIMENTO C.F.) (MEZZI STATO) CONTRIBUTI IN C/CAPITALE PER INTERVENTI RELATIVI ALL'INNOVAZIONE TECNOLOGICA, ALL'AMMODERNAMENTO ED AL MIGLIORAMENTO DEI LIVELLI DI SICUREZZA DEGLI IMPIANTI A RISCOGLIO (L. 29 MARZO 2001, N. 135; L. 30 DICEMBRE 1999, N. 4247; ARTT. 5, 6, 7, 8 E 9 L.R. 23 DICEMBRE 2002, N. 40). - MEZZI STATALI. DIREZIONE GENERALE: ATTIVITA' PRODUTTIVE, COMMERCIO, TURISMO	73.558,95	22.067,69	0,00	0,00	0,00	73.558,95	22.067,69	0,00	0,00	0,00	0,00	0,00	0,00	0,00	0,00
TOTALE CAPITOLO 025789			73.558,95	22.067,69	0,00	0,00	73.558,95	22.067,69	0,00	0,00	0,00	0,00	0,00	0,00	0,00	0,00	0,00



## REGIONE EMILIA-ROMAGNA

## RENDICONTO GENERALE PER L'ESERCIZIO FINANZIARIO 2015

## PARTE SPESA

ESERCIZIO	CAPITOLO	DESCRIZIONE DEL CAPITOLO	ANASS SPENDITE (SPESA COMPENSA + RR, PP, INIZIALI)	SPANDIMENTO DI CASSA	PASSIVITÀ IN CONTO COMMENZA E RESIDUI	IMPEGNI ASSUNTI NEGLI ESERCIZI	RISORSE DI TERRENI SPENDITE DI COMPETENZA	RISORSE DI SPENDITE DI CASSA	PER INCASSI STRAORDINARI PER PERSECUZIONE	RESIDUI PASSIVI DA RIPORTARE
		Direzione Generale: ATTIVITA' PRODUTTIVE, COMMERCIO, TURISMO								
		TOTALE CAPITOLO 026510	493.476,00	334.037,20	221.479,86	183.528,00	16.472,00	112.557,34	31.996,14	183.528,00
		TOTALE UPB 1.3.4.2.11100	493.476,00	334.037,20	221.479,86	183.528,00	16.472,00	112.557,34	31.996,14	183.528,00
		di cui competenza	200.000,00	334.037,20	0,00	183.528,00	16.472,00	112.557,34	0,00	183.528,00
		di cui Residui	293.476,00	0,00	221.479,86	0,00	0,00	0,00	31.996,14	0,00
2015	026514	2.1.141.2.10.25 (CORRENTE OPERATIVA) (MEZZI STATO) SPESA PER LA REALIZZAZIONE DI INTERVENTI RELATIVI AD INIZIATIVE A VANTAGGIO DEI CONSUMATORI (ART. 148, COMMA 1, L. 23 DICEMBRE 2000, N. 389) - MEZZI STATALI Direzione Generale: ATTIVITA' PRODUTTIVE, COMMERCIO, TURISMO	292.591,17	177.767,47	0,00	292.356,00	235,17	177.767,47	0,00	292.356,00
		TOTALE CAPITOLO 026512	292.591,17	177.767,47	0,00	292.356,00	235,17	177.767,47	0,00	292.356,00
2015	026514	2.1.141.2.10.25 (CORRENTE OPERATIVA) (MEZZI STATO) SPESA PER LA REALIZZAZIONE DI INTERVENTI RELATIVI AD INIZIATIVE A VANTAGGIO DEI CONSUMATORI (ART. 148, COMMA 1, L. 23 DICEMBRE 2000, N. 389) - MEZZI STATALI Direzione Generale: ATTIVITA' PRODUTTIVE, COMMERCIO, TURISMO	350.000,00	120.000,00	64.000,00	350.000,00	0,00	56.000,00	0,00	286.000,00
		TOTALE CAPITOLO 026515	350.000,00	120.000,00	64.000,00	350.000,00	0,00	56.000,00	0,00	286.000,00
2015	026516	2.1.141.2.10.25 (CORRENTE OPERATIVA) (MEZZI STATO) SPESA PER PRESTAZIONI PROFESSIONALI SPECIALISTICHE PER LA REALIZZAZIONE DI PROGETTI RELATIVI AD INIZIATIVE A VANTAGGIO DEI CONSUMATORI (ART. 148, COMMA 1, L. 23 DICEMBRE 2000, N. 389) - MEZZI STATALI NOTE: NUOVA ISTITUZIONE Direzione Generale: ATTIVITA' PRODUTTIVE, COMMERCIO, TURISMO	2.233,00	2.233,00	0,00	63.000,00	0,00	2.233,00	0,00	63.000,00
		TOTALE CAPITOLO 026515	2.233,00	2.233,00	0,00	63.000,00	0,00	2.233,00	0,00	63.000,00
2015	026517	2.1.142.2.10.25 (CORRENTE OPERATIVA) (MEZZI STATO) SPESA PER L'ATTUAZIONE DELL'ACCORDO DI COLLABORAZIONE FRA IL MISE E LA REGIONE - 15^ SESSIONE PROGRAMMATICA CONSULENZA NAZIONALE DEI CONSUMATORI E DEGLI INTERESSATI (ART. 15, LEGGE 28/02/2010, N. 41) - MEZZI STATALI NOTE: NUOVA ISTITUZIONE Direzione Generale: ATTIVITA' PRODUTTIVE, COMMERCIO, TURISMO	70.000,00	70.000,00	0,00	70.000,00	0,00	70.000,00	0,00	70.000,00
		TOTALE CAPITOLO 026517	70.000,00	70.000,00	0,00	70.000,00	0,00	70.000,00	0,00	70.000,00
		TOTALE UPB 1.3.4.2.11102	777.824,17	433.000,47	64.000,00	775.356,00	2.468,17	369.000,47	0,00	711.356,00
		di cui competenza	777.824,17	433.000,47	64.000,00	775.356,00	2.468,17	369.000,47	0,00	711.356,00
		di cui Residui	0,00	0,00	0,00	0,00	0,00	0,00	0,00	0,00
		DIREZIONE GENERALE: ATTIVITA' PRODUTTIVE, COMMERCIO, TURISMO								
		TOTALE CAPITOLO 027704	4.759.595,71	2.368.595,71	898.593,79	824.492,61	1.815.103,10	1.479.001,92	1.455.000,00	598.898,82
2015	027704	2.1.153.2.10.25 (CORRENTE OPERATIVA) (MEZZI PROPRII) CONTRIBUTI PER LA REDAZIONE DI PROGETTI PER LA RIFORMA DELLA LEGGE 11/1997, DISTRIBUZIONE E VALORIZZAZIONE E LA VALORIZZAZIONE DI AREE COMMERCIALI E PER LA PROMOZIONE E ATTIVAZIONE DI "CENTRI COMMERCIALI NATURALI" (ART. 3, COMMA 3, LETT. A) E I-BIS) L.R. 10 DICEMBRE 1997, N.41) Direzione Generale: ATTIVITA' PRODUTTIVE, COMMERCIO, TURISMO	2.639.595,71	2.368.595,71	224.593,79	824.492,61	1.815.103,10	1.479.001,92	0,00	598.898,82
2014	027704	2.1.153.2.10.25 (CORRENTE OPERATIVA) (MEZZI PROPRII) CONTRIBUTI PER LA REDAZIONE DI PROGETTI PER LA RIFORMA DELLA LEGGE 11/1997, DISTRIBUZIONE E VALORIZZAZIONE E LA VALORIZZAZIONE DI AREE COMMERCIALI E PER LA PROMOZIONE E ATTIVAZIONE DI "CENTRI COMMERCIALI NATURALI" (ART. 3, COMMA 3, LETT. A) E I-BIS) L.R. 10 DICEMBRE 1997, N.41) Direzione Generale: ATTIVITA' PRODUTTIVE, COMMERCIO, TURISMO	1.030.000,00	0,00	435.000,00	0,00	0,00	0,00	0,00	0,00
2013	027704	2.1.153.2.10.25 (CORRENTE OPERATIVA) (MEZZI PROPRII) CONTRIBUTI PER LA REDAZIONE DI PROGETTI PER LA RIFORMA DELLA LEGGE 11/1997, DISTRIBUZIONE E VALORIZZAZIONE E LA VALORIZZAZIONE DI AREE COMMERCIALI E PER LA PROMOZIONE E ATTIVAZIONE DI "CENTRI COMMERCIALI NATURALI" (ART. 3, COMMA 3, LETT. A) E I-BIS) L.R. 10 DICEMBRE 1997, N.41) Direzione Generale: ATTIVITA' PRODUTTIVE, COMMERCIO, TURISMO	580.000,00	0,00	40.000,00	0,00	0,00	0,00	0,00	0,00
2012	027704	2.1.153.2.10.25 (CORRENTE OPERATIVA) (MEZZI PROPRII) CONTRIBUTI PER LA REDAZIONE DI PROGETTI PER LA RIFORMA DELLA LEGGE 11/1997, DISTRIBUZIONE E VALORIZZAZIONE E LA VALORIZZAZIONE DI AREE COMMERCIALI E PER LA PROMOZIONE E ATTIVAZIONE DI "CENTRI COMMERCIALI NATURALI" (ART. 3, COMMA 3, LETT. A) E I-BIS) L.R. 10 DICEMBRE 1997, N.41) Direzione Generale: ATTIVITA' PRODUTTIVE, COMMERCIO, TURISMO	510.000,00	0,00	190.000,00	0,00	0,00	0,00	0,00	0,00
		TOTALE CAPITOLO 027704	4.759.595,71	2.368.595,71	898.593,79	824.492,61	1.815.103,10	1.479.001,92	1.455.000,00	598.898,82

## 28-7-2016 - BOLLETTINO UFFICIALE DELLA REGIONE EMILIA-ROMAGNA - PARTE PRIMA - N. 235.1

REGIONE EMILIA-ROMAGNA		RENDICONTO GENERALE PER L'ESERCIZIO FINANZIARIO 2015										PARTE SPESA	
ESERCIZIO	CAPITOLO	DESCRIZIONE DEL CAPITOLO	MASSA SPENDIBILE (SPESA COMPENSA + R.R. PP. INIZIALI)	SPANZIAMENTO DI CASSA	PAZIAMENTI IN CONTRO COMPENSA E RESIDUI	INTERESSI ASSUMI NELLA SPESA	RICORRERE DI IMPEGNI SPANZIAMENTI DI COMPENSA	RICORRERE DI IMPEGNI SPANZIAMENTI DI CASSA	PER IMPEGNI SPANZIAMENTI SU RIFORMAZIONE	PER IMPEGNI SPANZIAMENTI SU RIFORMAZIONE	RESIDUI PASSIVI DA RIFORMAZIONE		
2015	027720	2.1.141.2.10.25 (CORRENTE OPERATIVA) (MEZZI PROPRI) SPESE PER L'ATTUAZIONE DELLE ATTIVITA' DEGLI OSSERVATORI IN MATERIA DI COMMERCIO (ART. 14, L.R. N.14) 05 LUGLIO 1999, N.14)	17.000,00	155.000,00	17.000,00	0,00	0,00	0,00	0,00	0,00	0,00		
2014	027720		78.000,00	0,00	78.000,00	0,00	0,00	0,00	0,00	0,00	0,00		
2013	027720		73.000,00	0,00	60.000,00	0,00	0,00	0,00	0,00	0,00	0,00		
Direzioni Generali: ATTIVITA' PRODUTTIVE, COMMERCIO, TURISMO			168.000,00	155.000,00	155.000,00	17.000,00	0,00	0,00	0,00	0,00	0,00		
TOTALE CAPITOLO 027720			268.000,00	155.000,00	240.000,00	17.000,00	0,00	0,00	0,00	0,00	0,00		
2015	027723	2.1.141.2.10.25 (CORRENTE OPERATIVA) (MEZZI PROPRI) SPESE PER PRESSIONI PROFESSIONALI E SPECIALISTICHE PER MATERIA DI COMMERCIO (ART. 14, L.R. N.14) 05 LUGLIO 1999, N.14)	175.000,00	140.417,20	0,00	47.740,00	127.260,00	140.417,20	0,00	0,00	0,00		
NOTE: NUOVA ISTITUZIONE Direzione Generale: ATTIVITA' PRODUTTIVE, COMMERCIO, TURISMO			175.000,00	140.417,20	0,00	47.740,00	127.260,00	140.417,20	0,00	0,00	0,00		
TOTALE CAPITOLO 027723			175.000,00	140.417,20	0,00	47.740,00	127.260,00	140.417,20	0,00	0,00	0,00		
2015	027734	2.1.162.2.10.25 (CORRENTE OPERATIVA) (MEZZI PROPRI) CONTRIBUTI A ENTI E ASSOCIAZIONI DEL COMMERCIO EQUO E SOLIDALE SENZA FINI DI LUCRO, PER LA PROMOZIONE DELLE GIOIANNE DEL COMMERCIO EQUO SOLIDALE	144.000,00	210.000,00	0,00	24.000,00	120.000,00	54.000,00	0,00	0,00	0,00		
2014	027734		120.000,00	0,00	96.000,00	0,00	0,00	0,00	0,00	0,00	0,00		
2013	027734		60.000,00	0,00	60.000,00	0,00	0,00	0,00	0,00	0,00	0,00		
Direzioni Generali: ATTIVITA' PRODUTTIVE, COMMERCIO, TURISMO			324.000,00	210.000,00	156.000,00	24.000,00	120.000,00	54.000,00	0,00	0,00	0,00		
TOTALE CAPITOLO 027734			324.000,00	210.000,00	156.000,00	24.000,00	120.000,00	54.000,00	0,00	0,00	0,00		
2015	027736	2.1.163.2.10.25 (CORRENTE OPERATIVA) (MEZZI PROPRI) DELL'ART. 5 DELLA L.R. 41/97 PER LA ASSISTENZA TECNICA FINALIZZATA ALLA PROGETTAZIONE E ALLA REALIZZAZIONE DELL'INNOVAZIONE TECNOLOGICA ED ORGANIZZATIVA (ART. 11, L.R. N.14) 10 DICEMBRE 1997, N.41)	0,00	0,00	0,00	0,00	0,00	0,00	0,00	0,00	0,00		
Direzioni Generali: ATTIVITA' PRODUTTIVE, COMMERCIO, TURISMO			0,00	0,00	0,00	0,00	0,00	0,00	0,00	0,00	0,00		
TOTALE CAPITOLO 027736			0,00	0,00	0,00	0,00	0,00	0,00	0,00	0,00	0,00		
2015	027738	2.1.163.2.10.25 (CORRENTE OPERATIVA) (MEZZI PROPRI) DELL'ART. 5 DELLA L.R. 41/97 PER LA ASSISTENZA TECNICA FINALIZZATA ALLA PROGETTAZIONE E ALLA REALIZZAZIONE DELL'INNOVAZIONE TECNOLOGICA ED ORGANIZZATIVA (ART. 11, L.R. N.14) 10 DICEMBRE 1997, N.41)	717.848,40	280.500,00	0,00	324.182,73	393.665,67	104.443,52	0,00	0,00	0,00		
2014	027738		385.000,00	0,00	0,00	0,00	0,00	0,00	0,00	0,00	0,00		
2013	027738		219.825,34	0,00	176.056,48	0,00	0,00	0,00	0,00	0,00	0,00		
Direzioni Generali: ATTIVITA' PRODUTTIVE, COMMERCIO, TURISMO			1.322.674,74	280.500,00	176.056,48	324.182,73	393.665,67	104.443,52	0,00	0,00	0,00		
TOTALE CAPITOLO 027738			1.322.674,74	280.500,00	176.056,48	324.182,73	393.665,67	104.443,52	0,00	0,00	0,00		
SPESE DI INVESTIMENTO IN CAPITALE													
UPB 1.3.4.3.11600 VALORIZZAZIONE E RIQUALIFICAZIONE DELLA RETE DISTRIBUTIVA													
2015	027000	2.1.243.3.10.25 (INVESTIMENTO CAP.) (MEZZI PROPRI) CONCESSIONI DI CONTRIBUTI IN CAPITALE AGLI ENTI GESTORI PER LA PROGETTAZIONE, COSTRUZIONE, AMPLIAMENTO, TRASFERIMENTO E RISTRUTTURAZIONE DEI MERCATI E DEI CENTRI AGRICO-ALIMENTARI ALL'INGROSSO (ART.11, LETT.A), L.R. N.41 MARILE 1997, N.41)	960.000,00	316.008,00	0,00	183.898,95	776.101,05	224.708,02	0,00	0,00	0,00		
2014	027000		300.000,00	0,00	0,00	0,00	0,00	0,00	0,00	0,00	0,00		
2013	027000		93.360,00	0,00	0,00	0,00	0,00	0,00	0,00	0,00	0,00		
2012	027000		360.000,00	0,00	0,00	0,00	0,00	0,00	0,00	0,00	0,00		
Direzioni Generali: ATTIVITA' PRODUTTIVE, COMMERCIO, TURISMO			1.713.360,00	316.008,00	91.299,98	183.898,95	776.101,05	224.708,02	0,00	0,00	0,00		
TOTALE CAPITOLO 027000			1.713.360,00	316.008,00	91.299,98	183.898,95	776.101,05	224.708,02	0,00	0,00	0,00		
2015	027700	2.1.243.3.10.25 (INVESTIMENTO CAP.) (MEZZI PROPRI) CONTRIBUTI PER LA FORMAZIONE O DI INTERAZIONE DEL SETTORE DEL COMMERCIO (ART.3 COMMA 1 LETT. A), L.R. 10 DICEMBRE 1997, N.41)	2.650.000,00	2.000.000,00	0,00	2.650.000,00	0,00	0,00	0,00	0,00	0,00		
2014	027700		2.500.000,00	0,00	2.000.000,00	0,00	0,00	0,00	0,00	0,00	0,00		
Direzioni Generali: ATTIVITA' PRODUTTIVE, COMMERCIO, TURISMO			4.650.000,00	2.000.000,00	2.000.000,00	2.650.000,00	0,00	0,00	0,00	0,00	0,00		
TOTALE CAPITOLO 027700			4.650.000,00	2.000.000,00	2.000.000,00	2.650.000,00	0,00	0,00	0,00	0,00	0,00		
2.1.243.3.10.25 (INVESTIMENTO CAP.) (MEZZI PROPRI)													
TOTALE CAPITOLO 027700			4.650.000,00	2.000.000,00	2.000.000,00	2.650.000,00	0,00	0,00	0,00	0,00	0,00		

PARTE I AREA DI INTERVENTO 3 FUNZIONE OBIETTIVO 4

143

REGIONE EMILIA-ROMAGNA		RENDICONTO GENERALE PER L'ESERCIZIO FINANZIARIO 2015											PARTE SPESA				
BANCA SPENDITE (SPESA CORRENTE + R.R. PR. INIZIALI)	SPANDIMENTO DI CASSA	PAIAMENTI IN CONTO CORRENTE E RESIDUI	INTERESSI ASSUMI NELLO ESERCIZIO	ESERCIZIO DI SPENDITE COMPETENZA	ESERCIZIO DI PAIAMENTI SU CASSA	ELIMINAZIONI DEI RESIDUI PER INSISTENZA, PER PERSECUZIONE RIFORMAZIONE	RESIDUI PASSIVI DA RIFORMAZIONE										
DESCRIZIONE DEL CAPITOLO	MAGNA SPENDITE (SPESA CORRENTE + R.R. PR. INIZIALI)		PAIAMENTI IN CONTO CORRENTE E RESIDUI		ESERCIZIO DI SPENDITE COMPETENZA		ESERCIZIO DI PAIAMENTI SU CASSA		ELIMINAZIONI DEI RESIDUI PER INSISTENZA, PER PERSECUZIONE RIFORMAZIONE				RESIDUI PASSIVI DA RIFORMAZIONE				
ESERCIZIO CAPITOLO	MAGNA SPENDITE (SPESA CORRENTE + R.R. PR. INIZIALI)		PAIAMENTI IN CONTO CORRENTE E RESIDUI		ESERCIZIO DI SPENDITE COMPETENZA		ESERCIZIO DI PAIAMENTI SU CASSA		ELIMINAZIONI DEI RESIDUI PER INSISTENZA, PER PERSECUZIONE RIFORMAZIONE				RESIDUI PASSIVI DA RIFORMAZIONE				
2015	027712	CONTRIBUTI ALLE COOPERATIVE DI GRANARIA ED AI CONSORZI FINI FINALIZZATI ALLA CONCESSIONE DI CONTRIBUTI IN CONTO INTERESSI ATTUALIZZATI (ART.3, COMA 1, LETT.B) DELLA L.R. 10 DICEMBRE 1997, N. 41)	650.000,00	650.000,00	0,00	0,00	0,00	0,00	0,00	0,00	0,00	0,00	0,00	0,00	0,00	0,00	0,00
2014	027712	CONTRIBUTI ALLE COOPERATIVE DI GRANARIA ED AI CONSORZI FINI FINALIZZATI ALLA CONCESSIONE DI CONTRIBUTI IN CONTO INTERESSI ATTUALIZZATI (ART.3, COMA 1, LETT.B) DELLA L.R. 10 DICEMBRE 1997, N. 41)	650.000,00	650.000,00	0,00	0,00	0,00	0,00	0,00	0,00	0,00	0,00	0,00	0,00	0,00	0,00	0,00
		Direzione Generale: ATTIVITA' PRODUTTIVE, COMMERCIO, TURISMO	TOTALE CAPITOLO 027712		650.000,00		650.000,00		650.000,00				650.000,00				
2015	027718	2.1.233.3.10.25 (INVESTIMENTO CAP.) (MEZZI STRA) CONTRIBUTI IN CONTO CAPITALE AGLI ENTI LOCALI PER LA RICOSTRUZIONE DEL TERRITORIO E DEL TURISMO PER LA COMA 3, LETT. B), C) E L) DELLA L.R. 10 DICEMBRE 1997, N.41)	1.441.747,86	1.441.747,86	1.194.292,86	0,00	0,00	247.455,00	0,00	0,00	0,00	0,00	0,00	0,00	0,00	0,00	247.455,00
		Direzione Generale: ATTIVITA' PRODUTTIVE, COMMERCIO, TURISMO	TOTALE CAPITOLO 027718		1.441.747,86		1.441.747,86		1.441.747,86				1.441.747,86				
2015	027744	2.1.242.3.10.25 (INVESTIMENTO CAP.) (MEZZI PROPRI) CONTRIBUTI IN CONTO CAPITALE A ENTI E ASSOCIAZIONI DEL COMMERCIO EQUO E SOLIDALE SENZA FINI DI LUCRO, PER L'APERTURA E RISTRUTTURAZIONE DELLE AZIENDE DI ATTIVITA' PRODUTTIVE, COMMERCIO, TURISMO	148.167,87	140.249,03	29.644,04	0,00	0,00	60.845,43	0,00	0,00	0,00	0,00	0,00	0,00	0,00	0,00	11.809,21
2014	027744	2.1.242.3.10.25 (INVESTIMENTO CAP.) (MEZZI PROPRI) CONTRIBUTI IN CONTO CAPITALE A ENTI E ASSOCIAZIONI DEL COMMERCIO EQUO E SOLIDALE SENZA FINI DI LUCRO, PER L'APERTURA E RISTRUTTURAZIONE DELLE AZIENDE DI ATTIVITA' PRODUTTIVE, COMMERCIO, TURISMO	80.000,00	0,00	16.703,71	0,00	0,00	0,00	0,00	0,00	0,00	0,00	0,00	0,00	0,00	0,00	0,00
2013	027744	2.1.242.3.10.25 (INVESTIMENTO CAP.) (MEZZI PROPRI) CONTRIBUTI IN CONTO CAPITALE A ENTI E ASSOCIAZIONI DEL COMMERCIO EQUO E SOLIDALE SENZA FINI DI LUCRO, PER L'APERTURA E RISTRUTTURAZIONE DELLE AZIENDE DI ATTIVITA' PRODUTTIVE, COMMERCIO, TURISMO	40.355,76	0,00	33.055,85	0,00	0,00	0,00	0,00	0,00	0,00	0,00	0,00	0,00	0,00	0,00	0,00
		Direzione Generale: ATTIVITA' PRODUTTIVE, COMMERCIO, TURISMO	TOTALE CAPITOLO 027744		268.523,63		140.249,03		79.403,60				60.845,43				
2015	027756	RIQUALIFICAZIONE E PERFEZIONAMENTO DEGLI APPARATI DI SICUREZZA NELLE PMI COMMERCIALI - RISORSE STRAVALI	9.373.631,49	4.548.004,89	4.014.996,44	0,00	0,00	533.008,45	1.382.656,22	0,00	0,00	0,00	0,00	0,00	0,00	0,00	3.093.163,16
		Direzione Generale: ATTIVITA' PRODUTTIVE, COMMERCIO, TURISMO	TOTALE UPR 1.3.4.3. 11606		9.373.631,49		4.548.004,89		4.967.100,06				882.815,67				
2015	027756	2.1.233.3.10.25 (INVESTIMENTO CAP.) (MEZZI STRA) CONTRIBUTI ALLE PMI COMMERCIALI PER IL FINANZIAMENTO RIFORMAZIONE E IL POSIZIONAMENTO DEI SISTEMI E DEGLI APPARATI DI SICUREZZA (ART. 74, L. 27 DICEMBRE 2002, N. 289, DM. 8 GENNAIO 2004, ARTT. 10 E 11, L.R. 10 DICEMBRE 1997, N. 41)	0,00	0,00	0,00	0,00	0,00	0,00	0,00	0,00	0,00	0,00	0,00	0,00	0,00	0,00	0,00
		Direzione Generale: ATTIVITA' PRODUTTIVE, COMMERCIO, TURISMO	TOTALE CAPITOLO 027756		0,00		0,00		0,00				0,00				
2015	027727	2.1.233.3.10.25 (INVESTIMENTO CAP.) (MEZZI PROPRI) CONTRIBUTI IN CONTO CAPITALE ALLE PROVINCE PER IL FINANZIAMENTO A ENTI LOCALI DI INTERVENTI NEL SETTORE DEL COMMERCIO E DEL TURISMO PREVISTI DAL PROGRAMMA REGIONALE (ART. 16, L. 266/97) - MEZZI STRAVALI	75.939,19	54.001,92	53.678,69	0,00	0,00	323,23	22.260,50	0,00	0,00	0,00	0,00	0,00	0,00	0,00	0,00
2012	027727	2.1.233.3.10.25 (INVESTIMENTO CAP.) (MEZZI PROPRI) CONTRIBUTI IN CONTO CAPITALE ALLE PROVINCE PER IL FINANZIAMENTO A ENTI LOCALI DI INTERVENTI NEL SETTORE DEL COMMERCIO E DEL TURISMO PREVISTI DAL PROGRAMMA REGIONALE (ART. 16, L. 266/97) - MEZZI STRAVALI	0,00	0,00	0,00	0,00	0,00	0,00	0,00	0,00	0,00	0,00	0,00	0,00	0,00	0,00	0,00
		Direzione Generale: ATTIVITA' PRODUTTIVE, COMMERCIO, TURISMO	TOTALE CAPITOLO 027727		75.939,19		54.001,92		53.678,69				323,23				
2015	027729	2.1.233.3.10.25 (INVESTIMENTO CAP.) (MEZZI STRA) CONTRIBUTI IN CONTO CAPITALE ALLE PROVINCE PER IL FINANZIAMENTO A ENTI LOCALI DI INTERVENTI NEL SETTORE DEL COMMERCIO E DEL TURISMO PREVISTI DAL PROGRAMMA REGIONALE (ART. 16, L. 266/97) - MEZZI STRAVALI	0,00	139.546,15	53.678,69	0,00	0,00	392,18	95.250,24	0,00	0,00	0,00	0,00	0,00	0,00	0,00	0,00
2012	027729	2.1.233.3.10.25 (INVESTIMENTO CAP.) (MEZZI STRA) CONTRIBUTI IN CONTO CAPITALE ALLE PROVINCE PER IL FINANZIAMENTO A ENTI LOCALI DI INTERVENTI NEL SETTORE DEL COMMERCIO E DEL TURISMO PREVISTI DAL PROGRAMMA REGIONALE (ART. 16, L. 266/97) - MEZZI STRAVALI	234.404,21	0,00	0,00	0,00	0,00	0,00	0,00	0,00	0,00	0,00	0,00	0,00	0,00	0,00	0,00
		Direzione Generale: ATTIVITA' PRODUTTIVE, COMMERCIO, TURISMO	TOTALE CAPITOLO 027729		234.404,21		139.546,15		139.153,97				392,18				
2015	027732	2.1.233.3.10.25 (INVESTIMENTO CAP.) (MEZZI STRA) CONTRIBUTI IN CONTO CAPITALE ALLE PROVINCE PER IL FINANZIAMENTO A ENTI LOCALI DI INTERVENTI NEL SETTORE DEL COMMERCIO E DEL TURISMO PREVISTI DAL PROGRAMMA REGIONALE (ART. 16, L. 266/97) - MEZZI STRAVALI	0,00	9.756,32	0,00	0,00	0,00	122,20	3.995,27	0,00	0,00	0,00	0,00	0,00	0,00	0,00	0,00
2012	027732	2.1.233.3.10.25 (INVESTIMENTO CAP.) (MEZZI STRA) CONTRIBUTI IN CONTO CAPITALE ALLE PROVINCE PER IL FINANZIAMENTO A ENTI LOCALI DI INTERVENTI NEL SETTORE DEL COMMERCIO E DEL TURISMO PREVISTI DAL PROGRAMMA REGIONALE (ART. 16, L. 266/97) - MEZZI STRAVALI	13.629,39	0,00	0,00	0,00	0,00	0,00	0,00	0,00	0,00	0,00	0,00	0,00	0,00	0,00	0,00
		Direzione Generale: ATTIVITA' PRODUTTIVE, COMMERCIO, TURISMO	TOTALE CAPITOLO 027732		13.629,39		9.756,32		9.634,12				122,20				
PARTE I AREA DI INTERVENTO 3 FUNZIONE OBIETTIVO 4			144														

## REGIONE EMILIA-ROMAGNA

## RENDICONTO GENERALE PER L'ESERCIZIO FINANZIARIO 2015

## PARTE SPESA

ESERCIZIO	CAPITOLO	DESCRIZIONE DEL CAPITOLO	ANASS SPENDITE (SPESA COMPLESSIVA + P.P. INIZIALI)	SPANDIMENTO DI CASSA	PASSIVITÀ IN CONTRO CONTABILITÀ RESIDUI	INTERESSI ASSUMI NELLA SPESA	RISORSE DI IMPRESA SPENDIBILI DI COMPETENZA	RISORSE DI SPESA SPENDIBILI DI CASSA	PER INCASSI STRAORDINARI, PER INCASSI PER PERSECUZIONE	RESIDUI PASSIVI DA INCASSARE
		TOTALE CAPITOLATO U27732	13.629,39	9.756,32	9.634,12	0,00	0,00	122,20	3.995,27	0,00
		TOTALE UPB 1.3.4.3. 11611	248.033,60	149.302,47	148.788,09	0,00	0,00	514,38	99.245,51	0,00
		di cui Competenza	248.033,60	149.302,47	148.788,09	0,00	0,00	514,38	99.245,51	0,00
		di cui Residui	0,00	0,00	0,00	0,00	0,00	0,00	0,00	0,00
		TOTALE SPESE DI INVESTIMENTO IN CAPITALE	9.697.604,28	4.751.309,28	4.217.463,22	4.967.100,06	882.815,67	533.846,06	1.504.162,23	3.093.163,16
		di cui Competenza	5.849.915,73	4.751.309,28	1.873.936,90	4.967.100,06	882.815,67	533.846,06	1.504.162,23	3.093.163,16
		di cui Residui	3.847.688,55	0,00	2.343.526,32	0,00	0,00	0,00	0,00	0,00
		TOTALE SPESE DI INVESTIMENTO IN ANNUALITÀ	0,00	0,00	0,00	0,00	0,00	0,00	0,00	0,00
		di cui Competenza	0,00	0,00	0,00	0,00	0,00	0,00	0,00	0,00
		di cui Residui	0,00	0,00	0,00	0,00	0,00	0,00	0,00	0,00
		TOTALE Funzione Obiettivo 4	18.106.258,08	9.100.943,04	6.307.676,53	7.591.482,58	3.357.784,61	2.793.286,51	3.443.928,23	4.996.868,71
		di cui Competenza	10.949.667,19	9.100.943,04	2.607.613,87	7.591.482,58	3.357.784,61	2.793.286,51	3.443.928,23	4.996.868,71
		di cui Residui	7.156.590,89	0,00	3.700.062,66	0,00	0,00	0,00	0,00	13.000,00
		TOTALE Area Intervento 3	766.395.872,91	340.522.934,17	194.941.443,66	222.328.055,60	305.906.315,36	145.981.490,51	84.559.806,58	180.988.307,31
		di cui Competenza	528.234.370,96	340.522.934,17	91.170.323,94	222.328.055,60	305.906.315,36	145.981.490,51	84.559.806,58	130.617.731,66
		di cui Residui	238.161.501,95	0,00	103.721.119,72	0,00	0,00	0,00	0,00	50.370.575,65
		TOTALE Funzione Obiettivo 4	18.106.258,08	9.100.943,04	6.307.676,53	7.591.482,58	3.357.784,61	2.793.286,51	3.443.928,23	4.996.868,71
		di cui Competenza	10.949.667,19	9.100.943,04	2.607.613,87	7.591.482,58	3.357.784,61	2.793.286,51	3.443.928,23	4.996.868,71
		di cui Residui	7.156.590,89	0,00	3.700.062,66	0,00	0,00	0,00	0,00	13.000,00
		TOTALE Area Intervento 3	766.395.872,91	340.522.934,17	194.941.443,66	222.328.055,60	305.906.315,36	145.981.490,51	84.559.806,58	180.988.307,31
		di cui Competenza	528.234.370,96	340.522.934,17	91.170.323,94	222.328.055,60	305.906.315,36	145.981.490,51	84.559.806,58	130.617.731,66
		di cui Residui	238.161.501,95	0,00	103.721.119,72	0,00	0,00	0,00	0,00	50.370.575,65
		TOTALE CAPITOLO U32292	16.885,42	16.885,42	0,00	0,00	16.885,42	16.885,42	0,00	0,00
		TOTALE UPB 1.4.1.1. 12000	16.885,42	16.885,42	0,00	0,00	16.885,42	16.885,42	0,00	0,00
		di cui Competenza	16.885,42	16.885,42	0,00	0,00	16.885,42	16.885,42	0,00	0,00
		di cui Residui	0,00	0,00	0,00	0,00	0,00	0,00	0,00	0,00
		TOTALE SPESE CORRENTI DI FUNZIONAMENTO	16.885,42	16.885,42	0,00	0,00	16.885,42	16.885,42	0,00	0,00
		di cui Competenza	16.885,42	16.885,42	0,00	0,00	16.885,42	16.885,42	0,00	0,00
		di cui Residui	0,00	0,00	0,00	0,00	0,00	0,00	0,00	0,00
		TOTALE SPESE CORRENTI OPERATIVE	16.885,42	16.885,42	0,00	0,00	16.885,42	16.885,42	0,00	0,00
		di cui Competenza	16.885,42	16.885,42	0,00	0,00	16.885,42	16.885,42	0,00	0,00
		di cui Residui	0,00	0,00	0,00	0,00	0,00	0,00	0,00	0,00
		TOTALE CAPITOLO U30070	2.728.004,49	782.789,19	210.992,46	15.000,00	2.403.424,13	571.796,73	98.587,90	15.000,00
		TOTALE UPB 1.4.1.2. 12100	2.728.004,49	782.789,19	210.992,46	15.000,00	2.403.424,13	571.796,73	98.587,90	15.000,00
		di cui Competenza	2.728.004,49	782.789,19	210.992,46	15.000,00	2.403.424,13	571.796,73	98.587,90	15.000,00
		di cui Residui	0,00	0,00	0,00	0,00	0,00	0,00	0,00	0,00
		TOTALE AREA DI INTERVENTO 4 FUNZIONE OBIETTIVO 1	50.000,00	15.000,00	0,00	0,00	50.000,00	15.000,00	0,00	0,00
		di cui Competenza	50.000,00	15.000,00	0,00	0,00	50.000,00	15.000,00	0,00	0,00
		di cui Residui	0,00	0,00	0,00	0,00	0,00	0,00	0,00	0,00

PARTE I AREA DI INTERVENTO 4 FUNZIONE OBIETTIVO 1

145

REGIONE EMILIA-ROMAGNA		RENDICONTO GENERALE PER L'ESERCIZIO FINANZIARIO 2015										PARTE SPESA	
ESERCIZIO	CAPITOLO	DESCRIZIONE DEL CAPITOLO	MASSA SPENDIBILE (SPESA COMPLESSIVA + PR. PR. INIZIALI)	SPANDIMENTO DI CASSA	PAIAMENTI IN CONTO CORRENTE E RESIDUI	INTERESSI ASSUMI NELLA SPESA	ESBORSI PER ESERCIZIO	RICORRERE DI IMPENSI SU SPENDIMENTI DI COMPETENZA	RICORRERE DI IMPENSI SU SPANDIMENTI DI CASSA	ELIMINAZIONI DEI RESIDUI PER INSISTENZA, PER PERIZIONE	RESIDUI PASSIVE DA RIPORTARE		
2015	030074	2.1.141.2.10.15 (CORRENTE OPERATIVA) (MEZZI STATO) SPESA PER RAPPRESENTANZA, ORGANIZZAZIONE DI EVENTI, PUBBLICITÀ E TRASPARENZA PER LA COSTITUZIONE E FUNZIONAMENTO DI ORGANISMI PUBBLICI PRESSO LE AMMINISTRAZIONI CENTRALI E REGIONALI (LEGGE 17 MAGGIO 1999, N.144; ART. 145, COMMA 10, LEGGE 23 DICEMBRE 2009, N. 388) - MEZZI STATALI NOTE: NUOVA ISTITUZIONE Direzioe Generale: PROGRAMMAZIONE TERRITORIALE E NEGOZIATIVA, INTERESSE, RELAZIONI EUROPEE E RELAZIONI INTERNAZIONALI	TOTALE CAPITOLO 030074 50.000,00	15.000,00	0,00	0,00	0,00	50.000,00	15.000,00	0,00	0,00		
2015	030076	2.1.142.2.10.15 (CORRENTE OPERATIVA) (MEZZI STATO) SPESA PER CONSULENZE PER LA COSTITUZIONE E FUNZIONAMENTO DI ORGANISMI PUBBLICI PRESSO LE AMMINISTRAZIONI CENTRALI E REGIONALI (LEGGE 17 MAGGIO 1999, N.144; ART. 145, COMMA 10, LEGGE 23 DICEMBRE 2009, N. 388) - MEZZI STATALI NOTE: NUOVA ISTITUZIONE Direzioe Generale: PROGRAMMAZIONE TERRITORIALE E NEGOZIATIVA, INTERESSE, RELAZIONI EUROPEE E RELAZIONI INTERNAZIONALI	TOTALE CAPITOLO 030076 187.500,00	65.000,00	5.587,60	43.500,00	5.587,60	94.412,40	18.750,00	0,00	17.250,00		
2015	030078	2.1.141.2.10.15 (CORRENTE OPERATIVA) (MEZZI STATO) SPESA PER SERVIZI DI LAVORO FLESSIBILE PER LA VALUTAZIONE E VERIFICA DEGLI INVESTIMENTI PUBBLICI PRESSO LE AMMINISTRAZIONI CENTRALI E REGIONALI (LEGGE 17 MAGGIO 1999, N.144; ART. 145, COMMA 10, LEGGE 23 DICEMBRE 2009, N. 388) - MEZZI STATALI NOTE: NUOVA ISTITUZIONE Direzioe Generale: PROGRAMMAZIONE TERRITORIALE E NEGOZIATIVA, INTERESSE, RELAZIONI EUROPEE E RELAZIONI INTERNAZIONALI	TOTALE CAPITOLO 030078 250.000,00	75.000,00	0,00	13.908,00	236.092,00	75.000,00	0,00	0,00	13.908,00		
2015	030080	2.1.141.2.10.15 (CORRENTE OPERATIVA) (MEZZI STATO) SPESA PER SERVIZI DI LAVORO FLESSIBILE PER LA VERIFICA DEGLI INVESTIMENTI PUBBLICI PRESSO LE AMMINISTRAZIONI CENTRALI E REGIONALI (LEGGE 17 MAGGIO 1999, N.144; ART. 145, COMMA 10, LEGGE 23 DICEMBRE 2009, N. 388) - MEZZI STATALI NOTE: NUOVA ISTITUZIONE Direzioe Generale: PROGRAMMAZIONE TERRITORIALE E NEGOZIATIVA, INTERESSE, RELAZIONI EUROPEE E RELAZIONI INTERNAZIONALI	TOTALE CAPITOLO 030080 772.433,90	361.346,00	66.223,52	84.223,52	688.210,38	295.122,48	0,00	0,00	18.000,00		
2015	030064	2.1.163.2.08.01 (CORRENTE OPERATIVA) (MEZZI PROPRI) FINANZIAMENTO A NUOVA SOCIETA' CONS. A R.L. R.27 LUGLIO 2007, N.20, ART. 5, L. Direzioe Generale: PROGRAMMAZIONE TERRITORIALE E NEGOZIATIVA, INTERESSE, RELAZIONI EUROPEE E RELAZIONI INTERNAZIONALI	TOTALE UPB 1.4.1.2. 12100 4.087.938,39 di cui Competenza 3.778.558,03 di cui Residui 309.380,36	1.344.135,19	309.053,58	162.219,12	3.616.138,91	1.035.081,61	98.587,90	0,00	64.138,00		
2015	030066	2.1.162.2.08.01 (CORRENTE OPERATIVA) (MEZZI PROPRI) CONTRIBUTO STRAGIORNARIO A TIRAC - ISTITUTO PER L'INNOVAZIONE E TRASPARENZA DEGLI APPALTI E LA COMPTABILITÀ INTERNA, PER LA COSTITUZIONE DI UN CORPO SELENIA PER LA VERIFICA DEGLI INVESTIMENTI PUBBLICI PRESSO LE AMMINISTRAZIONI CENTRALI E REGIONALI (ART.7, L.R. 26 LUGLIO 2011, N.10) Direzioe Generale: PROGRAMMAZIONE TERRITORIALE E NEGOZIATIVA, INTERESSE, RELAZIONI EUROPEE E RELAZIONI INTERNAZIONALI	TOTALE CAPITOLO 030064 291.620,00	216.660,00	0,00	0,00	0,00	0,00	0,00	74.960,00	0,00		
2015	030068	2.1.148.2.09.01 (CORRENTE OPERATIVA) (MEZZI PROPRI) ATTIVITÀ PER IL FINANZIAMENTO ANNUALE (ART. 5, L.R. 27 LUGLIO 2007, N.20) NOTE: NUOVA ISTITUZIONE	TOTALE CAPITOLO 030068 74.960,00	0,00	0,00	0,00	0,00	0,00	0,00	0,00	0,00		

PARTE I AREA DI INTERVENTO 4 FUNZIONE OBIETTIVO 1

REGIONE EMILIA-ROMAGNA		RENDICONTO GENERALE PER L'ESERCIZIO FINANZIARIO 2015											PARTE SPESA		
BANCA SPENDITE (SPESA COMPENSA + R.R. PP. INIZIALI)	SPANZIAMENTO DI CASSA	PAOLANTI IN CONTRO COMPTENZA E RESIDUI	IMPEGNI ASSUNTI NELLO ESERCIZIO	ESERCIZIO SOPRALIQUIDITA' COMPENSA	ESERCIZIO DI SOPRALIQUIDITA' COMPENSA	ESERCIZIO DI SOPRALIQUIDITA' COMPENSA	PER IMPEGNI ASSUNTI PER PERSECUZIONE RITROVATA	RESIDUI PASSIVI DA RIFORMARE							
ESERCIZIO	CAPITOLO	DESCRIZIONE DEL CAPITOLO													
Direzioe Generale: PROGRAMMAZIONE TERRITORIALE E NEGOZIATA, INTERESSE: RELAZIONI EUROPEE E RELAZIONI INTERNAZIONALI			TOTALE CAPITOLO U30068												
			74.960,00	74.960,00	74.960,00	74.960,00	74.960,00	0,00	0,00	0,00	0,00	0,00	0,00	0,00	0,00
TOTALE UPR 1.4.1.2. 12108			386.580,00	291.620,00	291.620,00	74.960,00	0,00	74.960,00	0,00	0,00	0,00	0,00	0,00	0,00	0,00
di cui Competenza			74.960,00	291.620,00	291.620,00	74.960,00	0,00	74.960,00	0,00	0,00	0,00	0,00	0,00	0,00	0,00
di cui Residui			291.620,00	0,00	0,00	216.660,00	0,00	0,00	0,00	0,00	0,00	0,00	0,00	0,00	0,00
2015	U30060	2.1.141.2.10.15 (CORRENTE OPERATIVA) (ALTRI VINCOLI)	318.987,73	432.212,20	53.987,73	286.387,73	32.600,00	265.000,00	0,00	0,00	0,00	0,00	0,00	0,00	0,00
2014	U30060	MONITORAGGIO E ASSISTENZA IN MATERIA DI OPERE E LAVORI PUBBLICI E DI SERVIZI (ART. 159, COMMI 1 E 2, L.R. 21 ARILE 1999, N.3).	19.500,00	0,00	19.500,00	0,00	0,00	0,00	0,00	0,00	0,00	0,00	0,00	0,00	0,00
DIREZIONE GENERALE: PROGRAMMAZIONE TERRITORIALE E NEGOZIATA, INTERESSE: RELAZIONI EUROPEE E RELAZIONI INTERNAZIONALI			TOTALE CAPITOLO U30060												
			486.199,93	432.212,20	167.212,20	286.387,73	32.600,00	265.000,00	0,00	0,00	0,00	0,00	0,00	0,00	0,00
TOTALE UPR 1.4.1.2. 12110			386.580,00	291.620,00	291.620,00	74.960,00	0,00	74.960,00	0,00	0,00	0,00	0,00	0,00	0,00	0,00
di cui Competenza			74.960,00	291.620,00	291.620,00	74.960,00	0,00	74.960,00	0,00	0,00	0,00	0,00	0,00	0,00	0,00
di cui Residui			291.620,00	0,00	0,00	216.660,00	0,00	0,00	0,00	0,00	0,00	0,00	0,00	0,00	0,00
2015	U30082	2.1.141.2.10.15 (CORRENTE OPERATIVA) (ALTRI VINCOLI)	140.000,00	140.000,00	0,00	71.004,00	68.996,00	140.000,00	0,00	0,00	0,00	0,00	0,00	0,00	0,00
2015	U30062	SESPER PER LO SVOLGIMENTO DI ATTIVITA' DI MONITORAGGIO E ASSISTENZA IN MATERIA DI OPERE E LAVORI PUBBLICI E DI SERVIZI (ART. 159, COMMI 1 E 2, L.R. 21 ARILE 1999, N.3).	0,00	0,00	0,00	0,00	0,00	0,00	0,00	0,00	0,00	0,00	0,00	0,00	0,00
DIREZIONE GENERALE: PROGRAMMAZIONE TERRITORIALE E NEGOZIATA, INTERESSE: RELAZIONI EUROPEE E RELAZIONI INTERNAZIONALI			TOTALE CAPITOLO U30082												
			140.000,00	140.000,00	0,00	71.004,00	68.996,00	140.000,00	0,00	0,00	0,00	0,00	0,00	0,00	0,00
TOTALE UPR 1.4.1.2. 12112			626.199,93	572.212,20	167.212,20	357.391,73	101.596,00	405.000,00	0,00	0,00	0,00	0,00	0,00	0,00	0,00
di cui Competenza			140.000,00	572.212,20	167.212,20	357.391,73	101.596,00	405.000,00	0,00	0,00	0,00	0,00	0,00	0,00	0,00
di cui Residui			187.212,20	0,00	113.284,49	0,00	0,00	0,00	0,00	0,00	0,00	0,00	0,00	0,00	0,00
2015	U30087	2.1.141.2.10.15 (CORRENTE OPERATIVA) (ALTRI VINCOLI)	54.584,53	27.925,50	0,00	0,00	30.526,13	27.925,50	0,00	0,00	0,00	0,00	0,00	0,00	0,00
2015	U30087	SESPER PER SERVIZI INFORMATICI E TELECOMUNICAZIONE PER LO SVOLGIMENTO DI ATTIVITA' DI MONITORAGGIO E ASSISTENZA IN MATERIA DI OPERE E LAVORI PUBBLICI E DI SERVIZI (ART. 159, COMMI 1 E 2, L.R. 21 ARILE 1999, N.3) ARTT. 4 E 5 L. 11 FEBBRAIO 1994, N.109 E PER OTTOLO DI INTERSA TRA REGIONI EMILIA-ROMAGNA, LIGURIA, LAZIO, PUGLIA, EMILIA-ROMAGNA) VISITAZIONE SUI LAVORI PUBBLICI E REGIONE EMILIA-ROMAGNA)	0,00	0,00	0,00	0,00	0,00	0,00	0,00	0,00	0,00	0,00	0,00	0,00	0,00
DIREZIONE GENERALE: PROGRAMMAZIONE TERRITORIALE E NEGOZIATA, INTERESSE: RELAZIONI EUROPEE E RELAZIONI INTERNAZIONALI			TOTALE CAPITOLO U30087												
			54.584,53	27.925,50	0,00	0,00	30.526,13	27.925,50	0,00	0,00	0,00	0,00	0,00	0,00	0,00
TOTALE UPR 1.4.1.2. 12115			680.784,46	600.137,70	167.212,20	428.385,73	132.122,13	512.925,50	0,00	0,00	0,00	0,00	0,00	0,00	0,00
di cui Competenza			140.000,00	600.137,70	167.212,20	428.385,73	132.122,13	512.925,50	0,00	0,00	0,00	0,00	0,00	0,00	0,00
di cui Residui			540.784,46	0,00	0,00	0,00	0,00	0,00	0,00	0,00	0,00	0,00	0,00	0,00	0,00

PARTE I AREA DI INTERVENTO 4 FUNZIONE OBIETTIVO 1

147



REGIONE EMILIA-ROMAGNA		RENDICONTO GENERALE PER L'ESERCIZIO FINANZIARIO 2015											PARTE SPESA				
ESERCIZIO	CAPITOLO	DESCRIZIONE DEL CAPITOLO	MASSA SPENDIBILE (SPESA COMPRESA + RR. PP. INIZIALI)	SPANDIMENTO DI CASSA	PAGAMENTI IN CONTRO CONTABILITA' RESIDUI	INTERESSI ASSUNTI NELLA SPESA	RISORSE DI IMPRESA SPENDIBILI DI CASSA	RISORSE DI IMPRESA SPENDIBILI DI CASSA	PER INTERESSI ASSUNTI RIMBORSATI	RISORSE DA RIMBORSARE PER RIMBORSI	RISORSE DA RIMBORSARE PER RIMBORSI	RISORSE DA RIMBORSARE PER RIMBORSI	RISORSE DA RIMBORSARE PER RIMBORSI	RISORSE DA RIMBORSARE PER RIMBORSI	RISORSE DA RIMBORSARE PER RIMBORSI	RISORSE DA RIMBORSARE PER RIMBORSI	
																	TOTALE CAPITOLO 030089
		Direzione Generale: PROGRAMMAZIONE TERRITORIALE E NEGOTIATIVA INTERSE. RELAZIONI EUROPEE E RELAZIONI INTERNAZIONALI	0,00	0,00	0,00	0,00	0,00	0,00	0,00	0,00	0,00	0,00	0,00	0,00	0,00	0,00	
		TOTALE CAPITOLO 030089	54.584,53	27.925,50	0,00	0,00	30.526,13	27.925,50	0,00	0,00	0,00	0,00	0,00	0,00	0,00	0,00	
		TOTALE UPE 1.4.1.2. 12112	54.584,53	27.925,50	0,00	0,00	30.526,13	27.925,50	0,00	0,00	0,00	0,00	0,00	0,00	0,00	0,00	
		TOTALE UPE 1.4.1.2. 12118	54.584,53	27.925,50	0,00	0,00	30.526,13	27.925,50	0,00	0,00	0,00	0,00	0,00	0,00	0,00	0,00	
2015	030112	2.1.141.2.07.26 (CORRENTE OPERATIVA) (MEZZI U.E.) SPESA PER L'ATTUAZIONE DEL PROGETTO PAYS-MED URBAN LIFE - PROGRAMMA TRANSNazionale MED (REG. CE 1080/2006 E 1083/2006; DECISIONE 12007/6578); CONTRATTO IN DATA 15 GIUGNO 2009) - QUOTA U.E. E 4222; CONTRIBUTI DEL 2009 E 2010 PER L'ATTUAZIONE DEL PROGETTO PAYS-MED URBAN LIFE - PROGRAMMA TRANSNazionale MED (REG. CE 1080/2006 E 1083/2006; DEC. C(2007) 4222); C CONTRATTO DEL 5 MARZO 2012) - QUOTA U.E. Direzione Generale: PROGRAMMAZIONE TERRITORIALE E NEGOTIATIVA INTERSE. RELAZIONI EUROPEE E RELAZIONI INTERNAZIONALI	0,00	0,00	0,00	0,00	0,00	0,00	0,00	0,00	0,00	0,00	0,00	0,00	0,00	0,00	0,00
2013	030120	2.1.141.2.07.26 (CORRENTE OPERATIVA) (MEZZI U.E.) SPESA PER L'ATTUAZIONE DEL PROGETTO 10264 HYBRID PARKS - NELL'AMBITO DELL'OBIETTIVO "COOPERAZIONE TERRITORIALE EUROPEA 2007-2013" - PROGRAMMA INTERREG IV C (REGOLAMENTI CE 1080/2006 E 1083/2006, DEC. C(2007) 4222); C CONTRATTO DEL 5 MARZO 2012) - QUOTA U.E. Direzione Generale: PROGRAMMAZIONE TERRITORIALE E NEGOTIATIVA INTERSE. RELAZIONI EUROPEE E RELAZIONI INTERNAZIONALI	90,43	90,43	0,00	0,00	0,00	90,43	90,43	0,00	0,00	0,00	0,00	0,00	0,00	0,00	0,00
		TOTALE CAPITOLO 030112	90,43	90,43	0,00	0,00	90,43	90,43	0,00	0,00	0,00	0,00	0,00	0,00	0,00	0,00	
2015	030128	2.1.142.2.07.26 (CORRENTE OPERATIVA) (MEZZI U.E.) SPESA PER COLLABORAZIONI, STUDI E CONSULENZE PER L'ATTUAZIONE DEL PROGETTO 10264 HYBRID PARKS - NELL'AMBITO DELL'OBIETTIVO "COOPERAZIONE TERRITORIALE EUROPEA 2007-2013" - PROGRAMMA INTERREG IV C (REGOLAMENTI CE 1080/2006 E 1083/2006, DEC. C(2007) 4222); C CONTRATTO DEL 5 MARZO 2012) - QUOTA U.E. Direzione Generale: PROGRAMMAZIONE TERRITORIALE E NEGOTIATIVA INTERSE. RELAZIONI EUROPEE E RELAZIONI INTERNAZIONALI	0,00	0,00	0,00	0,00	0,00	0,00	0,00	0,00	0,00	0,00	0,00	0,00	0,00	0,00	0,00
		TOTALE CAPITOLO 030128	0,00	0,00	0,00	0,00	0,00	0,00	0,00	0,00	0,00	0,00	0,00	0,00	0,00	0,00	
2015	030130	2.1.142.2.07.26 (CORRENTE OPERATIVA) (MEZZI U.E.) SPESA PER COLLABORAZIONI, STUDI E CONSULENZE PER L'ATTUAZIONE DEL PROGETTO N. 105184 "GREENINTEGRATE" NELL'AMBITO DELL'OBIETTIVO "COOPERAZIONE TERRITORIALE EUROPEA 2007-2013" - PROGRAMMA TRANSNazionale MED (REG. CE 1080/2006 E 1083/2006, DEC. C(2007) 4222); C CONTRATTO DEL 24 APRILE 2012) - QUOTA U.E. Direzione Generale: PROGRAMMAZIONE TERRITORIALE E NEGOTIATIVA INTERSE. RELAZIONI EUROPEE E RELAZIONI INTERNAZIONALI	0,00	0,00	0,00	0,00	0,00	0,00	0,00	0,00	0,00	0,00	0,00	0,00	0,00	0,00	0,00
		TOTALE CAPITOLO 030130	0,00	0,00	0,00	0,00	0,00	0,00	0,00	0,00	0,00	0,00	0,00	0,00	0,00	0,00	
2015	030136	2.1.141.2.07.26 (CORRENTE OPERATIVA) (MEZZI U.E.) SPESA PER L'ATTUAZIONE DEL PROGETTO SEZ/D/280/4.1.2X - NELL'AMBITO DELL'OBIETTIVO "COOPERAZIONE TERRITORIALE EUROPEA 2007-2013" - PROGRAMMA TRANSNazionale MED (REG. CE 1080/2006 E 1083/2006, DEC. C(2007) 4222); C CONTRATTO IN DATA 26 NOVEMBRE 2012) - QUOTA U.E. Direzione Generale: PROGRAMMAZIONE TERRITORIALE E NEGOTIATIVA INTERSE. RELAZIONI EUROPEE E RELAZIONI INTERNAZIONALI	0,00	0,00	0,00	0,00	0,00	0,00	0,00	0,00	0,00	0,00	0,00	0,00	0,00	0,00	0,00
		TOTALE CAPITOLO 030136	0,00	0,00	0,00	0,00	0,00	0,00	0,00	0,00	0,00	0,00	0,00	0,00	0,00	0,00	
2015	030140	2.1.141.2.07.26 (CORRENTE OPERATIVA) (MEZZI U.E.) SPESA PER L'ATTUAZIONE DEL PROGETTO N. 1G-MED2-2 - NELL'AMBITO DELL'OBIETTIVO "COOPERAZIONE TERRITORIALE EUROPEA 2007-2013" - PROGRAMMA TRANSNazionale MED (REG. CE 1080/2006 E 1083/2006, DEC. C(2007) 6578); CONTRATTO IN DATA 25 APRILE 2013) -	24.774,52	58.694,84	12.398,47	12.398,47	8.725,03	12.376,05	8.725,03	0,00	0,00	0,00	0,00	0,00	0,00	0,00	
2014	030140	73 "REPUBLIC-MED" - NELL'AMBITO DELL'OBIETTIVO "COOPERAZIONE TERRITORIALE EUROPEA 2007-2013" - PROGRAMMA TRANSNazionale MED (REG. CE 1080/2006 E 1083/2006, DEC. C(2007) 6578); CONTRATTO IN DATA 25 APRILE 2013) -	37.309,50	0,00	37.217,10	0,00	0,00	0,00	0,00	0,00	0,00	0,00	0,00	0,00	0,00	0,00	
2013	030140	DEC. C(2007) 6578); CONTRATTO IN DATA 25 APRILE 2013) -	354,24	0,00	354,24	0,00	0,00	0,00	0,00	0,00	0,00	0,00	0,00	0,00	0,00	0,00	
		TOTALE CAPITOLO 030140	62.438,26	58.694,84	50.969,81	12.398,47	12.376,05	8.725,03	0,00	0,00	0,00	0,00	0,00	0,00	0,00	0,00	
		TOTALE CAPITOLO 030140	62.438,26	58.694,84	50.969,81	12.398,47	12.376,05	8.725,03	0,00	0,00	0,00	0,00	0,00	0,00	0,00	0,00	
		TOTALE CAPITOLO 030136	0,00	0,00	0,00	0,00	0,00	0,00	0,00	0,00	0,00	0,00	0,00	0,00	0,00	0,00	
		TOTALE CAPITOLO 030128	0,00	0,00	0,00	0,00	0,00	0,00	0,00	0,00	0,00	0,00	0,00	0,00	0,00	0,00	
		TOTALE CAPITOLO 030130	0,00	0,00	0,00	0,00	0,00	0,00	0,00	0,00	0,00	0,00	0,00	0,00	0,00	0,00	
		TOTALE CAPITOLO 030112	90,43	90,43	0,00	0,00	90,43	90,43	0,00	0,00	0,00	0,00	0,00	0,00	0,00	0,00	
		TOTALE CAPITOLO 030120	90,43	90,43	0,00	0,00	90,43	90,43	0,00	0,00	0,00	0,00	0,00	0,00	0,00	0,00	
		TOTALE CAPITOLO 030128	0,00	0,00	0,00	0,00	0,00	0,00	0,00	0,00	0,00	0,00	0,00	0,00	0,00	0,00	
		TOTALE CAPITOLO 030130	0,00	0,00	0,00	0,00	0,00	0,00	0,00	0,00	0,00	0,00	0,00	0,00	0,00	0,00	
		TOTALE CAPITOLO 030136	0,00	0,00	0,00	0,00	0,00	0,00	0,00	0,00	0,00	0,00	0,00	0,00	0,00	0,00	
		TOTALE CAPITOLO 030140	62.438,26	58.694,84	50.969,81	12.398,47	12.376,05	8.725,03	0,00	0,00	0,00	0,00	0,00	0,00	0,00	0,00	

REGIONE EMILIA-ROMAGNA		RENDICONTO GENERALE PER L'ESERCIZIO FINANZIARIO 2015 - PARTE SPESA										
ESERCIZIO	CAPITOLO	DESCRIZIONE DEL CAPITOLO	ANASS SPESIBILE (GRUPPI COMPENSA + PR. PR. INIZIALI)	SPANZIAMENTO DI CASSA	PAGAMENTI IN CONTRO CONTABILITÀ E RESIDUI	INTERESSI ASSESSITI NELLA SPESA	RISORSE DI TIPO PATRIMONIALE SU STATO COMPETENZA	RISORSE DI TIPO PATRIMONIALE SU STATO CASSA	ELIMINAZIONI DEI RESIDUI PER INSERIMENTO, PER PERIZIONE	RESIDUI PASSIVI DA RIPORTARE	RISORSE STATALI	
											TOTALE	TOTALE

2015	030144	QUOTA U.E. Dilezione Generale: PROGRAMMAZIONE TERRITORIALE E NECESSITA', INTERESSE, RELAZIONI EUROPEE E RELAZIONI INTERNAZIONALI	62.432,26	58.694,84	49.969,81	12.398,47	12.376,05	8.725,03	86,40	0,00	0,00	0,00
2.1.141.2.07.26 (CORRENTE OPERATIVA) (MEZZI U.E.)												
SPESA PER L'ATTUAZIONE DEL PROGETTO "UBANI EMARHY" - NELL'AMBITO DELL'OBIETTIVO "COOPERAZIONE TERRITORIALE EUROPEA 2007-2013" - PROGRAMMA MED (REGOLAMENTI (CE) 1083/2006 E 1084/2006, DEC. C (2007) 6578) - QUOTA U.E.			0,00	0,00	0,00	0,00	0,00	0,00	0,00	0,00	0,00	0,00
Dilezione Generale: PROGRAMMAZIONE TERRITORIALE E NECESSITA', INTERESSE, RELAZIONI EUROPEE E RELAZIONI INTERNAZIONALI												
TOTALE CAPITOLO 030144			0,00	0,00	0,00	0,00	0,00	0,00	0,00	0,00	0,00	0,00
2015	030148	2.1.141.2.07.26 (CORRENTE OPERATIVA) (MEZZI U.E.) SPESA PER ALTRI BENI DI CONSUMO PER L'ATTUAZIONE DEL PROGETTO "UBANI EMARHY" - NELL'AMBITO DELL'OBIETTIVO "COOPERAZIONE TERRITORIALE EUROPEA 2007-2013" - PROGRAMMA MED (REGOLAMENTI (CE) 1083/2006 E 1084/2006, DEC. C (2007) 6578) - QUOTA U.E.	0,00	0,00	0,00	0,00	0,00	0,00	0,00	0,00	0,00	0,00
Dilezione Generale: PROGRAMMAZIONE TERRITORIALE E NECESSITA', INTERESSE, RELAZIONI EUROPEE E RELAZIONI INTERNAZIONALI												
TOTALE CAPITOLO 030148			0,00	0,00	0,00	0,00	0,00	0,00	0,00	0,00	0,00	0,00
2015	030151	2.1.142.2.07.26 (CORRENTE OPERATIVA) (MEZZI U.E.) SPESA PER CONSULENZE PER L'ATTUAZIONE DEL PROGETTO N. IC-MED2-7/3 "REHABILIT-MED" - NELL'AMBITO DELL'OBIETTIVO "COOPERAZIONE TERRITORIALE EUROPEA 2007-2013" - PROGRAMMA MED (REGOLAMENTI (CE) 1083/2006 E 1084/2006, DEC. C (2007) 6578) - QUOTA U.E.	0,00	0,00	0,00	0,00	0,00	0,00	0,00	0,00	0,00	0,00
NOTE: NUOVA ISTITUZIONE												
Dilezione Generale: PROGRAMMAZIONE TERRITORIALE E NECESSITA', INTERESSE, RELAZIONI EUROPEE E RELAZIONI INTERNAZIONALI												
TOTALE CAPITOLO 030151			0,00	0,00	0,00	0,00	0,00	0,00	0,00	0,00	0,00	0,00
2015	030153	2.1.141.2.07.26 (CORRENTE OPERATIVA) (MEZZI U.E.) SPESA PER SERVIZI DI LAVORO PRESTABILE PER L'ATTUAZIONE DEL PROGETTO N. IC-MED2-7/3 "REHABILIT-MED" - NELL'AMBITO DELL'OBIETTIVO "COOPERAZIONE TERRITORIALE EUROPEA 2007-2013" - PROGRAMMA MED (REGOLAMENTI (CE) 1083/2006 E 1084/2006, DEC. C (2007) 6578) - QUOTA U.E.	2.878,50	0,00	0,00	0,00	2.878,50	0,00	0,00	0,00	0,00	0,00
NOTE: NUOVA ISTITUZIONE												
Dilezione Generale: PROGRAMMAZIONE TERRITORIALE E NECESSITA', INTERESSE, RELAZIONI EUROPEE E RELAZIONI INTERNAZIONALI												
TOTALE CAPITOLO 030153			2.878,50	0,00	0,00	0,00	2.878,50	0,00	0,00	0,00	0,00	0,00
2015	030161	2.1.141.2.07.26 (CORRENTE OPERATIVA) (MEZZI U.E.) SPESA PER PRESSIONI PROFESSIONALI E SPECIALISTICHE PER NELL'AMBITO DELL'OBIETTIVO "COOPERAZIONE TERRITORIALE EUROPEA 2007-2013" - PROGRAMMA MED (REGOLAMENTI (CE) 1083/2006 E 1084/2006, DEC. C (2007) 6578) - QUOTA U.E.	8.500,00	8.500,00	0,00	8.400,00	100,00	8.500,00	0,00	0,00	0,00	0,00
NOTE: NUOVA ISTITUZIONE												
Dilezione Generale: PROGRAMMAZIONE TERRITORIALE E NECESSITA', INTERESSE, RELAZIONI EUROPEE E RELAZIONI INTERNAZIONALI												
TOTALE CAPITOLO 030161			8.500,00	8.500,00	0,00	8.400,00	100,00	8.500,00	0,00	0,00	0,00	0,00
TOTALE URB 1.4.1.2.12119			73.901,19	67.285,27	49.969,81	20.798,47	15.354,55	17.315,46	176,83	0,00	0,00	0,00
OBIETTIVO COOPERAZIONE TERRITORIALE EUROPEA 2007-2013 - RISORSE STATALI												
2.1.141.2.07.26 (CORRENTE OPERATIVA) (MEZZI STATO)			73.901,19	67.285,27	49.969,81	20.798,47	15.354,55	17.315,46	176,83	0,00	0,00	0,00
NELL'AMBITO DELL'OBIETTIVO "COOPERAZIONE TERRITORIALE EUROPEA 2007-2013" - PROGRAMMA TRANSAZIONALE MED (L. 16 APRILE 1987 N.183); CONTRATTO DEL 15 GIUGNO 2009) - QUOTA U.E.			36.153,02	0,00	12.398,47	0,00	15.354,55	17.315,46	0,00	0,00	0,00	0,00
Dilezione Generale: PROGRAMMAZIONE TERRITORIALE E NECESSITA', INTERESSE, RELAZIONI EUROPEE E RELAZIONI INTERNAZIONALI												
TOTALE CAPITOLO 030116			37.748,17	0,00	37.571,34	0,00	0,00	0,00	0,00	0,00	0,00	0,00
2.1.141.2.07.26 (CORRENTE OPERATIVA) (MEZZI STATO)												
TOTALE CAPITOLO 030116			0,00	0,00	0,00	0,00	0,00	0,00	0,00	0,00	0,00	0,00

PARTE I AREA DI INTERVENTO 4 FUNZIONE OBIETTIVO I 149

REGIONE EMILIA-ROMAGNA		RENDICONTO GENERALE PER L'ESERCIZIO FINANZIARIO 2015										PARTE SPESA	
ESERCIZIO	CAPITOLO	DESCRIZIONE DEL CAPITOLO	ANSA SPENDITE (SPESA COMPENSA + R.R. PP. INIZIALI)	SPANZIAMENTO DI CASSA	PAGAMENTI IN CONTRO COMPLESSIVI RESIDUI	IMPEGNI ASSUNTI NELL'ESERCIZIO	RISORSE DI TERPENTI SPANZIAMENTI DI CASSA	RISORSE DI TERPENTI SPANZIAMENTI DI CASSA	PER INDEBITAMENTO PER PERIZIONE	RESIDUI PASSIVI DA RIPORTARE	ELIMINAZIONE DEI RESIDUI		
											PER INDEBITAMENTO PER PERIZIONE	RESIDUI PASSIVI DA RIPORTARE	
2015	030124	SPESA PER L'ATTUAZIONE DEL PROGETTO 102684 HYBRID PARKS - NELL'AMBITO DELL'OBIETTIVO "COOPERAZIONE TERRITORIALE EUROPEA 2007-2013" - PROGRAMMA INTERREG IV C (L.15 APRILE 1987 N. 183; CONTRATTO DEL 5 MARZO 2012)	0,00	29,97	0,00	0,00	0,00	0,00	0,00	0,00	0,00	0,00	
2013	030124	SPESA PER L'ATTUAZIONE DEL PROGETTO 102684 HYBRID PARKS - NELL'AMBITO DELL'OBIETTIVO "COOPERAZIONE TERRITORIALE EUROPEA 2007-2013" - PROGRAMMA INTERREG IV C (L.15 APRILE 1987 N. 183; CONTRATTO DEL 5 MARZO 2012)	29,97	0,00	0,00	0,00	0,00	0,00	0,00	29,97	0,00	0,00	
		Direzione Generale: PROGRAMMAZIONE TERRITORIALE E NEGOCIATIVA, INTERESE: RELAZIONI EUROPEE E RELAZIONI INTERNAZIONALI											
		TOTALE CAPITOLO 030124	29,97	29,97	0,00	0,00	0,00	0,00	0,00	29,97	0,00	0,00	
2015	030126	2.1.141.2.07.26 (CORRENTE OPERATIVA) (MEZZI STATO) SPESA PER COLLABORAZIONI, STUDI E CONSULENZE PER L'ATTUAZIONE DEL PROGETTO 102684 HYBRID PARKS - NELL'AMBITO DELL'OBIETTIVO "COOPERAZIONE TERRITORIALE EUROPEA 2007-2013" - PROGRAMMA INTERREG IV C (L.15 APRILE 1987 N. 183; CONTRATTO DEL 5 MARZO 2012) - QUOTA STATALE	0,00	0,00	0,00	0,00	0,00	0,00	0,00	0,00	0,00	0,00	
		Direzione Generale: PROGRAMMAZIONE TERRITORIALE E NEGOCIATIVA, INTERESE: RELAZIONI EUROPEE E RELAZIONI INTERNAZIONALI											
		TOTALE CAPITOLO 030126	0,00	0,00	0,00	0,00	0,00	0,00	0,00	0,00	0,00	0,00	
2015	030132	2.1.141.2.07.26 (CORRENTE OPERATIVA) (MEZZI STATO) SPESA PER L'ATTUAZIONE DEL PROGETTO N. 105184 "GREENINFRANET" - NELL'AMBITO DELL'OBIETTIVO "COOPERAZIONE TERRITORIALE EUROPEA 2007-2013" - PROGRAMMA INTERREG IV C (L.15 APRILE 1987 N. 183; CONTRATTO DEL 24 APRILE 2012) - QUOTA STATALE	0,00	0,00	0,00	0,00	0,00	0,00	0,00	0,00	0,00	0,00	
		Direzione Generale: PROGRAMMAZIONE TERRITORIALE E NEGOCIATIVA, INTERESE: RELAZIONI EUROPEE E RELAZIONI INTERNAZIONALI											
		TOTALE CAPITOLO 030132	0,00	0,00	0,00	0,00	0,00	0,00	0,00	0,00	0,00	0,00	
2015	030134	2.1.142.2.07.26 (CORRENTE OPERATIVA) (MEZZI STATO) SPESA PER COLLABORAZIONI, STUDI E CONSULENZE PER L'ATTUAZIONE DEL PROGETTO N. 105184 "GREENINFRANET" - NELL'AMBITO DELL'OBIETTIVO "COOPERAZIONE TERRITORIALE EUROPEA 2007-2013" - PROGRAMMA INTERREG IV C (L.15 APRILE 1987 N. 183; CONTRATTO DEL 24 APRILE 2012) - QUOTA STATALE	0,00	0,00	0,00	0,00	0,00	0,00	0,00	0,00	0,00	0,00	
		Direzione Generale: PROGRAMMAZIONE TERRITORIALE E NEGOCIATIVA, INTERESE: RELAZIONI EUROPEE E RELAZIONI INTERNAZIONALI											
		TOTALE CAPITOLO 030134	0,00	0,00	0,00	0,00	0,00	0,00	0,00	0,00	0,00	0,00	
2015	030138	2.1.141.2.07.26 (CORRENTE OPERATIVA) (MEZZI STATO) SPESA PER L'ATTUAZIONE DEL PROGETTO N. 102684 HYBRID PARKS - NELL'AMBITO DELL'OBIETTIVO "COOPERAZIONE TERRITORIALE EUROPEA 2007-2013" - PROGRAMMA INTERREG IV C (L.15 APRILE 1987 N. 183; CONTRATTO DEL 5 MARZO 2012) - QUOTA STATALE	0,00	0,00	0,00	0,00	0,00	0,00	0,00	0,00	0,00	0,00	
		Direzione Generale: PROGRAMMAZIONE TERRITORIALE E NEGOCIATIVA, INTERESE: RELAZIONI EUROPEE E RELAZIONI INTERNAZIONALI											
		TOTALE CAPITOLO 030138	0,00	0,00	0,00	0,00	0,00	0,00	0,00	0,00	0,00	0,00	
2015	030142	2.1.141.2.07.26 (CORRENTE OPERATIVA) (MEZZI STATO) SPESA PER L'ATTUAZIONE DEL PROGETTO N. 102684 HYBRID PARKS - NELL'AMBITO DELL'OBIETTIVO "COOPERAZIONE TERRITORIALE EUROPEA 2007-2013" - PROGRAMMA INTERREG IV C (L.15 APRILE 1987 N. 183; CONTRATTO DEL 5 MARZO 2012) - QUOTA STATALE	8.231,50	19.598,28	4.132,83	4.132,83	4.158,67	2.941,67	0,00	0,00	0,00	0,00	
2014	030142	73 "REPUBLIC-MED" - NELL'AMBITO DELL'OBIETTIVO "COOPERAZIONE TERRITORIALE EUROPEA 2007-2013" - PROGRAMMA INTERREG IV C (L.15 APRILE 1987 N. 183; CONTRATTO DEL 26 NOVEMBRE 2012) - QUOTA STATALE	12.434,50	0,00	12.405,70	0,00	0,00	0,00	0,00	28,80	0,00	0,00	
2013	030142	73 "REPUBLIC-MED" - NELL'AMBITO DELL'OBIETTIVO "COOPERAZIONE TERRITORIALE EUROPEA 2007-2013" - PROGRAMMA INTERREG IV C (L.15 APRILE 1987 N. 183; CONTRATTO DEL 26 NOVEMBRE 2012) - QUOTA STATALE	118,08	0,00	118,08	0,00	0,00	0,00	0,00	0,00	0,00	0,00	
		Direzione Generale: PROGRAMMAZIONE TERRITORIALE E NEGOCIATIVA, INTERESE: RELAZIONI EUROPEE E RELAZIONI INTERNAZIONALI											
		TOTALE CAPITOLO 030142	20.844,08	19.598,28	16.656,61	4.132,83	4.158,67	2.941,67	0,00	28,80	0,00	0,00	
2015	030146	2.1.141.2.07.26 (CORRENTE OPERATIVA) (MEZZI STATO) SPESA PER L'ATTUAZIONE DEL PROGETTO "URBAN EMPARTN" - NELL'AMBITO DELL'OBIETTIVO "COOPERAZIONE TERRITORIALE EUROPEA 2007-2013" - PROGRAMMA INTERREG IV C (L.15 APRILE 1987 N. 183; CONTRATTO DEL 25 APRILE 2013) - QUOTA STATALE	0,00	15,36	0,00	0,00	0,00	0,00	0,00	0,00	0,00	0,00	
2014	030146	2.1.141.2.07.26 (CORRENTE OPERATIVA) (MEZZI STATO) SPESA PER L'ATTUAZIONE DEL PROGETTO "URBAN EMPARTN" - NELL'AMBITO DELL'OBIETTIVO "COOPERAZIONE TERRITORIALE EUROPEA 2007-2013" - PROGRAMMA INTERREG IV C (L.15 APRILE 1987 N. 183; CONTRATTO DEL 25 APRILE 2013) - QUOTA STATALE	51,20	0,00	0,00	0,00	0,00	0,00	0,00	51,20	0,00	0,00	
		Direzione Generale: PROGRAMMAZIONE TERRITORIALE E NEGOCIATIVA, INTERESE: RELAZIONI EUROPEE E RELAZIONI INTERNAZIONALI											
		TOTALE CAPITOLO 030146	51,20	15,36	0,00	0,00	0,00	0,00	0,00	51,20	0,00	0,00	
2015	030155	2.1.141.2.07.26 (CORRENTE OPERATIVA) (MEZZI STATO) SPESA PER ALTRI BENI DI CONSUMO PER L'ATTUAZIONE DEL PROGETTO N. 102684 HYBRID PARKS - NELL'AMBITO DELL'OBIETTIVO "COOPERAZIONE TERRITORIALE EUROPEA 2007-2013" - PROGRAMMA INTERREG IV C (L.15 APRILE 1987 N. 183; CONTRATTO IN DATA 25 APRILE 2013) - QUOTA STATALE	0,00	0,00	0,00	0,00	0,00	0,00	0,00	0,00	0,00	0,00	
		Direzione Generale: PROGRAMMAZIONE TERRITORIALE E NEGOCIATIVA, INTERESE: RELAZIONI EUROPEE E RELAZIONI INTERNAZIONALI											

PARTE I AREA DI INTERVENTO 4 FUNZIONE OBIETTIVO 1

REGIONE EMILIA-ROMAGNA		RENDICONTO GENERALE PER L'ESERCIZIO FINANZIARIO 2015 - PARTE SPESA																		
ESERCIZIO	CAPITOLO	DESCRIZIONE DEL CAPITOLO	MASSA SPENDIBILE (SPESA CONSUNTA + PR. PR. INIZIALI)	SPANDIMENTO DI CASSA	PAIAMENTI IN CONTO CORRENTE E RESIDUI	INTERESSI ASSUMI NELLA SPESA	ESBORI SU SPESA	ESBORI SU SPESA PER INTERESSI	ESBORI SU SPESA PER RINNOVI	ESBORI SU SPESA PER RINNOVI	ESBORI SU SPESA PER RINNOVI	ESBORI SU SPESA PER RINNOVI	ESBORI SU SPESA PER RINNOVI	ESBORI SU SPESA PER RINNOVI	ESBORI SU SPESA PER RINNOVI	ESBORI SU SPESA PER RINNOVI	ESBORI SU SPESA PER RINNOVI	ESBORI SU SPESA PER RINNOVI		
2015	030157	2.1.142.2.07.26 (CORRENTE OPERATIVA) (MEZZI STATO) SPESA PER CONSULENZA PER L'ATTUAZIONE DEL PROGETTO N. IC-MED2-7/3 "REPERIBIL-MED" - NELL'AMBITO DELL'ORBITO "COOPERAZIONE TERRITORIALE EUROPEA 2007-2013" - PROGRAMMA MED (L.16 APRILE 1997, N. 183) CONTRAATO IN DATA 25 APRILE 2013) - QUOTA STATALE	0,00	0,00	0,00	0,00	0,00	0,00	0,00	0,00	0,00	0,00	0,00	0,00	0,00	0,00	0,00	0,00	0,00	
		TOTALE CAPITOLO 030157	0,00	0,00	0,00	0,00	0,00	0,00	0,00	0,00	0,00	0,00	0,00	0,00	0,00	0,00	0,00	0,00	0,00	
2015	030159	2.1.141.2.07.26 (CORRENTE OPERATIVA) (MEZZI STATO) SPESA PER PRESTAZIONI PROFESSIONALI E SPECIALISTICHE PER L'ATTUAZIONE DEL PROGETTO N. IC-MED2-7/3 "REPERIBIL-MED" - NELL'AMBITO DELL'ORBITO "COOPERAZIONE TERRITORIALE EUROPEA 2007-2013" - PROGRAMMA MED (L.16 APRILE 1997, N. 183) CONTRAATO IN DATA 25 APRILE 2013) - QUOTA STATALE	959,50	0,00	0,00	0,00	0,00	0,00	0,00	0,00	0,00	0,00	0,00	0,00	0,00	0,00	0,00	0,00	0,00	0,00
		TOTALE CAPITOLO 030159	959,50	0,00	0,00	0,00	0,00	0,00	0,00	0,00	0,00	0,00	0,00	0,00	0,00	0,00	0,00	0,00	0,00	0,00
2015	030163	2.1.141.2.07.26 (CORRENTE OPERATIVA) (MEZZI STATO) SPESA PER PRESTAZIONI PROFESSIONALI E SPECIALISTICHE PER L'ATTUAZIONE DEL PROGETTO N. IC-MED2-7/3 "REPERIBIL-MED" - NELL'AMBITO DELL'ORBITO "COOPERAZIONE TERRITORIALE EUROPEA 2007-2013" - PROGRAMMA MED (L.16 APRILE 1997, N. 183) CONTRAATO IN DATA 25 APRILE 2013) - QUOTA STATALE	2.800,00	0,00	0,00	0,00	0,00	0,00	0,00	0,00	0,00	0,00	0,00	0,00	0,00	0,00	0,00	0,00	0,00	0,00
		TOTALE CAPITOLO 030163	2.800,00	0,00	0,00	0,00	0,00	0,00	0,00	0,00	0,00	0,00	0,00	0,00	0,00	0,00	0,00	0,00	0,00	0,00
		TOTALE UPR 1.4.1.2.1210	24.684,75	22.443,61	16.656,61	6.932,83	5.118,17	5.787,00	100,97	0,00	0,00	0,00	0,00	0,00	0,00	0,00	0,00	0,00	0,00	0,00
		TOTALE UPR 1.4.1.2.1212	12.051,00	22.443,61	4.132,83	6.932,83	5.118,17	5.787,00	100,97	0,00	0,00	0,00	0,00	0,00	0,00	0,00	0,00	0,00	0,00	0,00
2015	030553	2.1.153.2.10.27 (CORRENTE OPERATIVA) (MEZZI STATO) CONTRIBUTI A PROVINCE, UNIONI DI COMUNI E NUOVE COMUNITA' MONTANE PER FAVORIRE LA FORMAZIONE DI STRUMENTI DI PIANIFICAZIONE TERRITORIALE E URBANISTICA	94.000,00	0,00	0,00	0,00	0,00	0,00	0,00	0,00	0,00	0,00	0,00	0,00	0,00	0,00	0,00	0,00	0,00	0,00
		TOTALE CAPITOLO 030553	94.000,00	0,00	0,00	0,00	0,00	0,00	0,00	0,00	0,00	0,00	0,00	0,00	0,00	0,00	0,00	0,00	0,00	0,00
2015	030562	2.1.141.2.10.27 (CORRENTE OPERATIVA) (MEZZI STATO) SPESA PER IL MONITORAGGIO E LA REDAZIONE DI BILANCI DELLA PIANIFICAZIONE TERRITORIALE E URBANISTICA NONCHE' PIANIFICAZIONE (ART. 51, L.R. 24 MARZO 2000, N.20)	0,00	0,00	0,00	0,00	0,00	0,00	0,00	0,00	0,00	0,00	0,00	0,00	0,00	0,00	0,00	0,00	0,00	0,00
		TOTALE CAPITOLO 030562	0,00	0,00	0,00	0,00	0,00	0,00	0,00	0,00	0,00	0,00	0,00	0,00	0,00	0,00	0,00	0,00	0,00	0,00
2015	030562	2.1.141.2.10.27 (CORRENTE OPERATIVA) (MEZZI STATO) SPESA PER PRESTAZIONI PROFESSIONALI E SPECIALISTICHE PER IL MONITORAGGIO E LA REDAZIONE DI BILANCI DELLA PIANIFICAZIONE TERRITORIALE E URBANISTICA NONCHE' PIANIFICAZIONE (ART. 51, L.R. 24 MARZO 2000, N.20)	0,00	0,00	0,00	0,00	0,00	0,00	0,00	0,00	0,00	0,00	0,00	0,00	0,00	0,00	0,00	0,00	0,00	0,00
		TOTALE CAPITOLO 030562	0,00	0,00	0,00	0,00	0,00	0,00	0,00	0,00	0,00	0,00	0,00	0,00	0,00	0,00	0,00	0,00	0,00	0,00
		TOTALE UPR 1.4.1.2.1215	212.000,00	24.000,00	24.000,00	24.000,00	94.000,00	94.000,00	0,00	0,00	0,00	0,00	0,00	0,00	0,00	0,00	0,00	0,00	0,00	0,00
		TOTALE UPR 1.4.1.2.1212	118.000,00	24.000,00	24.000,00	24.000,00	94.000,00	94.000,00	0,00	0,00	0,00	0,00	0,00	0,00	0,00	0,00	0,00	0,00	0,00	0,00
		TOTALE UPR 1.4.1.2.1210	24.684,75	22.443,61	16.656,61	6.932,83	5.118,17	5.787,00	100,97	0,00	0,00	0,00	0,00	0,00	0,00	0,00	0,00	0,00	0,00	0,00
		TOTALE UPR 1.4.1.2.1212	12.051,00	22.443,61	4.132,83	6.932,83	5.118,17	5.787,00	100,97	0,00	0,00	0,00	0,00	0,00	0,00	0,00	0,00	0,00	0,00	0,00
		TOTALE UPR 1.4.1.2.1215	94.000,00	0,00	0,00	0,00	0,00	0,00	0,00	0,00	0,00	0,00	0,00	0,00	0,00	0,00	0,00	0,00	0,00	0,00

PARTE I AREA DI INTERVENTO 4 FUNZIONE OBIETTIVO 1

REGIONE EMILIA-ROMAGNA		RENDICONTO GENERALE PER L'ESERCIZIO FINANZIARIO 2015											PARTE SPESA	
ESERCIZIO	CAPITOLO	DESCRIZIONE DEL CAPITOLO		MASSA SPENDIBILE (SPESA COMPENSA + R.R. PP. INIZIALI)	SPANZIAMENTO DI CASSA	PAIAMENTI IN CONTRO COMPTENZA E RESIDUI	INTERESSI ASSUMI NELLA SPESA	RICORRENTE DI SPESA SPANZIAMENTI DI CASSA	RICORRENTE DI SPESA SPANZIAMENTI DI CASSA	PER INDEBITAMENTO PER PERSECUZIONE	RESIDUI PASSIVE DA RIPORTARE			
2015	030532	SPESA PER PREDISPOSIZIONE DI UN SISTEMA INFORMATIVO PER LA CONOSCENZA E LA VALUTAZIONE DELL'ABUSIVISMO EDILIZIO (ART. 6, COMA 2, LETT.A) E ART. 31 DELLA L. R. 21 OTTOBRE 2004, N.23)		53.292,00	45.990,90	0,00	0,00	53.292,00	45.990,90	0,00	0,00			
		Direz. Generale: PROGRAMMAZIONE TERRITORIALE E NEGOZIATA, INTERESSE, RELAZIONI EUROPEE E RELAZIONI INTERNAZIONALI												
		TOTALE CAPITOLO 030532		53.292,00	45.990,90	0,00	0,00	53.292,00	45.990,90	0,00	0,00			
2015	030536	2.1.161.2.07.26 (CORRENTE OPERATIVA) (ALTRI VINCOLI) SPESA PER BENT DI CONSUMO PER PREDISPOSIZIONE DI UN SISTEMA INFORMATIVO PER LA CONOSCENZA E LA VALUTAZIONE DELL'ABUSIVISMO EDILIZIO (ART. 6, COMA 2, LETT.A) E ART. 31 DELLA L. R. 21 OTTOBRE 2004, N.23)		0,00	0,00	0,00	0,00	0,00	0,00	0,00	0,00			
		Direz. Generale: PROGRAMMAZIONE TERRITORIALE E NEGOZIATA, INTERESSE, RELAZIONI EUROPEE E RELAZIONI INTERNAZIONALI												
		TOTALE CAPITOLO 030536		0,00	0,00	0,00	0,00	0,00	0,00	0,00	0,00			
2015	030584	1.1.190.2.10.27 (CORRENTE OPERATIVA) (ALTRI VINCOLI) RIMBORSO DI SOMME INDEBITAMENTE VERSATE DELLA QUOTA INDEBITATA DELL'OBBLAZIONE RELATIVA ALLA DEFINIZIONE DEGLI ILLECITI EDILIZI - ALTRE RISORSE VINCOLOATE		53.292,00	45.990,90	0,00	0,00	53.292,00	45.990,90	0,00	0,00			
		Direz. Generale: PROGRAMMAZIONE TERRITORIALE E NEGOZIATA, INTERESSE, RELAZIONI EUROPEE E RELAZIONI INTERNAZIONALI												
		TOTALE CAPITOLO 030584		53.292,00	45.990,90	0,00	0,00	53.292,00	45.990,90	0,00	0,00			
2015	030588	2.1.190.2.10.27 (CORRENTE OPERATIVA) (ALTRI VINCOLI) SPESA PER IL RIMBORSO TOTALE O PARZIALE DELLE SOMME INDEBITAMENTE VERSATE A TITOLO DI QUOTA INDEBITATA DELL'OBBLAZIONE CORRISPONDA AI FINI DELLA DEFINIZIONE DEGLI ILLECITI EDILIZI (ART. 41- BIS, L.R. 21 OTTOBRE 2004, N.23)		31.285,79	31.285,79	0,00	0,00	31.285,79	31.285,79	0,00	0,00			
		Direz. Generale: PROGRAMMAZIONE TERRITORIALE E NEGOZIATA, INTERESSE, RELAZIONI EUROPEE E RELAZIONI INTERNAZIONALI												
		TOTALE CAPITOLO 030588		31.285,79	31.285,79	0,00	0,00	31.285,79	31.285,79	0,00	0,00			
2015	030531	2.1.152.2.07.26 (CORRENTE OPERATIVA) (MEZZI PROPRI) CONTRIBUTI A FAVORE DI AMMINISTRAZIONI PUBBLICHE LOCALI COMMITTENTI DI LAVORI EDILI, CHE AFFIDANO L'ESECUZIONE DEI LAVORI A SOCIETA' A RESPONSABILITA' LIMITATA (ART. 2 MARZO 2009, N.21)		0,00	0,00	0,00	0,00	0,00	0,00	0,00	0,00			
		Direz. Generale: PROGRAMMAZIONE TERRITORIALE E NEGOZIATA, INTERESSE, RELAZIONI EUROPEE E RELAZIONI INTERNAZIONALI												
		TOTALE CAPITOLO 030531		0,00	0,00	0,00	0,00	0,00	0,00	0,00	0,00			
2015	030533	2.1.163.2.07.26 (CORRENTE OPERATIVA) (MEZZI PROPRI) CONTRIBUTI A FAVORE DI IMPRESA COMMITTENTI DI LAVORO LA LORO ATTIVITA' SECONDO PRINCIPI DI RESPONSABILITA' SOCIALE (ART. 7, L.R. 2 MARZO 2009, N.21)		0,00	0,00	0,00	0,00	0,00	0,00	0,00	0,00			
		Direz. Generale: PROGRAMMAZIONE TERRITORIALE E NEGOZIATA, INTERESSE, RELAZIONI EUROPEE E RELAZIONI INTERNAZIONALI												
		TOTALE CAPITOLO 030533		0,00	0,00	0,00	0,00	0,00	0,00	0,00	0,00			
2015	030535	2.1.161.2.07.26 (CORRENTE OPERATIVA) (MEZZI PROPRI) CONTRIBUTI A FAVORE DI SOGGETTI PRIVATI COMMITTENTI DI LAVORO LA LORO ATTIVITA' SECONDO PRINCIPI DI RESPONSABILITA' SOCIALE (ART. 7, L.R. 2 MARZO 2009, N.21)		0,00	0,00	0,00	0,00	0,00	0,00	0,00	0,00			
		Direz. Generale: PROGRAMMAZIONE TERRITORIALE E NEGOZIATA, INTERESSE, RELAZIONI EUROPEE E RELAZIONI INTERNAZIONALI												
		TOTALE CAPITOLO 030535		0,00	0,00	0,00	0,00	0,00	0,00	0,00	0,00			
TOTALE UPR 1.4.1.2.12126				31.285,79	31.285,79	0,00	0,00	31.285,79	31.285,79	0,00	0,00			
TOTALE UPR 1.4.1.2.12126 di cui Competenza				31.285,79	31.285,79	0,00	0,00	31.285,79	31.285,79	0,00	0,00			
TOTALE UPR 1.4.1.2.12126 di cui Residui				0,00	0,00	0,00	0,00	0,00	0,00	0,00	0,00			
TOTALE CAPITOLO 030588				0,00	0,00	0,00	0,00	0,00	0,00	0,00	0,00			
TOTALE UPR 1.4.1.2.12131				31.285,79	31.285,79	0,00	0,00	31.285,79	31.285,79	0,00	0,00			
TOTALE UPR 1.4.1.2.12131 di cui Competenza				31.285,79	31.285,79	0,00	0,00	31.285,79	31.285,79	0,00	0,00			
TOTALE UPR 1.4.1.2.12131 di cui Residui				0,00	0,00	0,00	0,00	0,00	0,00	0,00	0,00			
TOTALE CAPITOLO 030588				0,00	0,00	0,00	0,00	0,00	0,00	0,00	0,00			
TOTALE UPR 1.4.1.2.12131				31.285,79	31.285,79	0,00	0,00	31.285,79	31.285,79	0,00	0,00			
TOTALE UPR 1.4.1.2.12131 di cui Competenza				31.285,79	31.285,79	0,00	0,00	31.285,79	31.285,79	0,00	0,00			
TOTALE UPR 1.4.1.2.12131 di cui Residui				0,00	0,00	0,00	0,00	0,00	0,00	0,00	0,00			
TOTALE CAPITOLO 030588				0,00	0,00	0,00	0,00	0,00	0,00	0,00	0,00			

PARTE I AREA DI INTERVENTO 4 FUNZIONE OBIETTIVO 1

REGIONE EMILIA-ROMAGNA		RENDICONTO GENERALE PER L'ESERCIZIO FINANZIARIO 2015 - PARTE SPESA														
BANCA SPENDITRICE (SPESA COMUNALE + R.R. PP. INIZIALI)	DESCRIZIONE DEL CAPITOLATO	SPANDIMENTO DI CASSA	DOCCUMENTI IN CONTRA COMPTENZA E RESIDUI	INTERESSI ASSUNTI NELLO ESERCIZIO	RICORRERE DI IMPEGNI SOPRAVALUTAZIONE COMPETENZA	RICORRERE DI IMPEGNI SU STANZIAMENTI DI CASSA	ELIMINAZIONI DEI RESIDUI PER INSOSPETTENZA, PER PERIZIONE		RESIDUI PASSIVE SOPRANNE							
2015	030537	2.1.141.2.07.26 (CORRENTE OPERATIVA) (MEZZI PROPRI) SPESA PER L'ATTIVAZIONE DI ACCORDI E CONVENZIONI PER LA REALIZZAZIONE E LA SICUREZZA DEL LAVORO (ART. 5, L. R. 26 LUGLIO 2014, N. 40)	0,00	0,00	0,00	0,00	0,00	0,00	0,00	0,00	0,00	0,00	0,00	0,00	0,00	0,00
INTERNAZIONALI																
TOTALE CAPITOLATO 030535																
2015	030560	2.1.152.2.10.27 (CORRENTE OPERATIVA) (MEZZI PROPRI) CONTRIBUTI A ENTI DELLE AMMINISTRAZIONI LOCALI PER LA REALIZZAZIONE DI OPERE DI RILEVANTE INTERESSE DEL PAESAGGIO (ART. 40 SESTIERE, DEL 20 MARZO 2010, N.20)	0,00	0,00	0,00	0,00	0,00	0,00	0,00	0,00	0,00	0,00	0,00	0,00	0,00	0,00
INTERNAZIONALI																
TOTALE CAPITOLATO 030560																
UPB 1.4.1.2.12140		TUTELA E VALORIZZAZIONE DEI BENE CULTURALI E AMBIENTALI	0,00	0,00	0,00	0,00	0,00	0,00	0,00	0,00	0,00	0,00	0,00	0,00	0,00	0,00
TOTALE UPB 1.4.1.2.12140																
di cui Competenza																
di cui Residui																
2015	030632	2.1.152.2.10.27 (CORRENTE OPERATIVA) (MEZZI PROPRI) PROMOZIONE, PROGETTAZIONE E REALIZZAZIONE DI OPERE DI RILEVANTE INTERESSE ARCHITETTONICO (ART. 2, LETT. I), L. R. 15 LUGLIO 2002, N.16).	0,00	0,00	0,00	0,00	0,00	0,00	0,00	0,00	0,00	0,00	0,00	0,00	0,00	0,00
INTERNAZIONALI																
TOTALE CAPITOLATO 030632																
UPB 1.4.1.2.12200		PROGRAMMI DI RIQUALIFICAZIONE URBANA	0,00	0,00	0,00	0,00	0,00	0,00	0,00	0,00	0,00	0,00	0,00	0,00	0,00	0,00
TOTALE UPB 1.4.1.2.12200																
di cui Competenza																
di cui Residui																
2015	031106	2.1.141.2.07.26 (CORRENTE OPERATIVA) (MEZZI PROPRI) SPESA PER PRESSIONI PROFESSIONALI SPECIALISTICHE PER LO SVOLGIMENTO DI ATTIVITA' FUNZIONALI ALLA PROMOZIONE E ALLO SVILUPPO DI PROGRAMMI DI RIQUALIFICAZIONE URBANA (NOTA: NUOVA ISTITUZIONE) NOTE: NUOVA ISTITUZIONE GOLDO 1999, N.19).	27.500,00	0,00	0,00	0,00	27.500,00	0,00	0,00	0,00	0,00	0,00	0,00	0,00	0,00	0,00
INTERNAZIONALI																
TOTALE CAPITOLATO 031106																
2015	031108	2.1.141.2.07.26 (CORRENTE OPERATIVA) (MEZZI PROPRI) SPESA PER LO SVOLGIMENTO DI ATTIVITA' FUNZIONALI ALLA PROMOZIONE E ALLO SVILUPPO DI PROGRAMMI DI RIQUALIFICAZIONE URBANA (ART. 7 COMMA 3 L.R. 3 LUGLIO 1999, N.19).	90.000,00	76.752,76	0,00	0,00	5.000,00	0,00	0,00	0,00	0,00	0,00	0,00	0,00	0,00	
INTERNAZIONALI																
TOTALE CAPITOLATO 031108																
2015	031114	2.1.152.2.07.26 (CORRENTE OPERATIVA) (MEZZI PROPRI) CONTRIBUTI AI COMUNI PER LO SVOLGIMENTO DELLE PROCEDURE CONCORSALE E PARTECIPATIVE, L'ELABORAZIONE DEL	156.826,56	76.752,76	29.896,37	5.000,00	85.000,00	46.856,39	27.500,00	0,00	0,00	0,00	0,00	14.430,19	0,00	
INTERNAZIONALI																
TOTALE CAPITOLATO 031114																
CONTRIBUTI AI COMUNI PER LO SVOLGIMENTO DELLE PROCEDURE CONCORSALE E PARTECIPATIVE, L'ELABORAZIONE DEL																
PARTE I AREA DI INTERVENTO 4 FUNZIONE OBIETTIVO I																



REGIONE EMILIA-ROMAGNA

RENDICONTO GENERALE PER L'ESERCIZIO FINANZIARIO 2015 PARTE SPESA

ESERCIZIO	CAPITOLO	DESCRIZIONE DEL CAPITOLO	ANASS SPENDITE (SPESA COMPENSA + R.R. PP. INIZIALI)	SPANZIAMENTO DI CASSA	PACCHETTI IN CONTO CORRENTE E RESIDUI	INTERESSI ASSUMI NELLA SPESA	RISORSE DI TERPENTI SPANZIAMENTI DI COMPETENZA	RISORSE DI PERMANENZE SU SPANZIAMENTI DI CASSA	ELIMINAZIONI DEI RESIDUI	
									PER INDEBITAMENTO, PER PERMANENZE RIMBORSATE	PER PERMANENZE RIMBORSATE
2015	U32043	2.1.152.2.07.26 (CORRENTE OPERATIVA) (ALTRI VINCOLI) CONTRIBUTI PER L'ACCESSO ALL'ATTIVAZIONE IN LOCAZIONE (ART.38, L.R. 8 AGOSTO 2001, N.24) Direzioni Generali: PROGRAMMAZIONE TERRITORIALE E INTERNAZIONALI; RELAZIONI EUROPEE E RELAZIONI INTERNAZIONALI	0,00	0,00	0,00	0,00	0,00	0,00	0,00	0,00
		TOTALE UPB 1.4.1.2. 12300	0,00	0,00	0,00	0,00	0,00	0,00	0,00	0,00
		di cui Competenza	0,00	0,00	0,00	0,00	0,00	0,00	0,00	0,00
		di cui Residui	0,00	0,00	0,00	0,00	0,00	0,00	0,00	0,00
		TOTALE CAPITOLUO U32043	0,00	0,00	0,00	0,00	0,00	0,00	0,00	0,00
UPB 1.4.1.2.12301		SOSTEGNO PER L'ACCESSO ALLE ABITAZIONI IN LOCAZIONE - RISORSE STATALI								
2015	U32040	2.1.152.2.07.26 (CORRENTE OPERATIVA) (MEZZI STATO) CONTRIBUTI INTEGRATIVI DI SOSTEGNO PER L'ACCESSO ALLE ABITAZIONI IN LOCAZIONE (ART. 11, LEGGE 9 DICEMBRE 1998, N.431) - MEZZI STATALI	8.585.474,76	8.585.474,76	0,00	8.585.474,76	0,00	0,00	8.585.474,76	0,00
		TOTALE CAPITOLUO U32040	8.585.474,76	8.585.474,76	0,00	8.585.474,76	0,00	0,00	8.585.474,76	0,00
2015	U32107	2.1.152.2.07.26 (CORRENTE OPERATIVA) (MEZZI STATO) CONTRIBUTI IN C/PARTI DELLE AMMINISTRAZIONI LOCALI DI FONDI DESTINATI A INQUILINI MOROSI INCOLLEVOLI (ART. 6, COMMA 5, D.L. 31 AGOSTO 2013 N. 102 CONVERTITO CON MODIFICAZIONI DALLA L. 28 OTTOBRE 2013 N. 104) - MEZZI STATALI	5.703.889,91	5.703.889,91	1.813.255,28	5.703.889,91	0,00	0,00	3.890.634,63	0,00
		TOTALE CAPITOLUO U32107	5.703.889,91	5.703.889,91	1.813.255,28	5.703.889,91	0,00	3.890.634,63	0,00	3.890.634,63
UPB 1.4.1.2.12304		IMPERVNI NEL SETTORE DELLE POLITICHE ABITATIVE - RISORSE STATALI								
2015	U32027	2.1.141.2.07.26 (CORRENTE OPERATIVA) (MEZZI STATO) SPESA PER LO SVOLGIMENTO OPERATIVO DI ATTIVAZIONE E VALUTAZIONE DI IMPATTO, OSSERVATORIO E QUALIFICAZIONE DEL PROCESSO EDILIZIO E DEGLI OPERATORI (ARTT. 6, 11, 17, 18, 19 E 55 L.R. 8 AGOSTO 2001, N.24) - MEZZI STATALI	364.545,01	0,00	0,00	364.545,01	0,00	0,00	0,00	0,00
		TOTALE CAPITOLUO U32027	364.545,01	0,00	0,00	364.545,01	0,00	0,00	0,00	0,00
UPB 1.4.1.2.07.26		2.1.141.2.07.26 (CORRENTE OPERATIVA) (MEZZI STATO) SPESA PER PRESTAZIONI PROFESSIONALI E SPECIFICHE PER LO SVOLGIMENTO DI ATTIVITA' DI MONITORAGGIO E VALUTAZIONE DI IMPATTO, OSSERVATORIO E QUALIFICAZIONE DEL PROCESSO EDILIZIO E DEGLI OPERATORI (ARTT. 6, 11, 17, 18, 19 E 55 L.R. 8 AGOSTO 2001, N.24) - MEZZI STATALI								
2015	U32028	2.1.152.2.07.26 (CORRENTE OPERATIVA) (MEZZI STATO) CONTRIBUTI AI CORPITI PER LO SVOLGIMENTO DELLE PROCEDURE DI QUALIFICAZIONE URBANA, PER STUDI E RICERCHE RELATIVI ALL'OSSERVATORIO DEL SISTEMA ABITATIVO (ART. 16, COMMA 8, L. 179/92, DM 3273 DEL 1 OTTOBRE 1997) - MEZZI STATALI	153.435,93	107.405,15	0,00	153.435,93	0,00	0,00	107.405,15	0,00
		TOTALE CAPITOLUO U32028	153.435,93	107.405,15	0,00	153.435,93	0,00	0,00	107.405,15	0,00
UPB 1.4.1.2.12310		QUALIFICAZIONE DEL SISTEMA ABITATIVO - RISORSE STATALI								
2015	U32278	2.1.152.2.07.26 (CORRENTE OPERATIVA) (MEZZI STATO) CONTRIBUTI AI CORPITI PER LO SVOLGIMENTO DELLE PROCEDURE DI QUALIFICAZIONE URBANA, PER STUDI E RICERCHE RELATIVI ALL'OSSERVATORIO DEL SISTEMA ABITATIVO (ART. 16, COMMA 8, L. 179/92, DM 3273 DEL 1 OTTOBRE 1997) - MEZZI STATALI	153.435,93	107.405,15	0,00	153.435,93	0,00	0,00	107.405,15	0,00
		TOTALE CAPITOLUO U32278	153.435,93	107.405,15	0,00	153.435,93	0,00	0,00	107.405,15	0,00

PARTE I AREA DI INTERVENTO 4 FUNZIONE OBIETTIVO 1



REGIONE EMILIA-ROMAGNA		RENDCONTO GENERALE PER L'ESERCIZIO FINANZIARIO 2015													PARTE SPESA				
ESERCIZIO	CAPITOLO	DESCRIZIONE DEL CAPITOLO	MASSA SPENDIBILE (SPESA COMPLESSIVA + R.R. PP. INIZIALI)		SPAZIAMENTO DI CASSA		PAZIAMENTI IN CONTO CORRENTE E RESIDUI		INTERESSI ASSUMI NELLA SPESA		RISORSE DI TERPENTI SU SPATIAMENTI DI COMPETENZA		RISORSE DI TERPENTI SU SPAZIAMENTI DI CASSA		ELIMINAZIONI DEI RESIDUI PER INCASSI STRAORDINARI PER PERSECUZIONE RETRIBUTIVA		RESIDUI PASSIVI DA INCASSARE		
			TOTALE UPR 1.4.1.2.	di cui competenza	di cui Residui	di cui competenza	di cui Residui	di cui competenza	di cui Residui	di cui competenza	di cui Residui	di cui competenza	di cui Residui	di cui competenza	di cui Residui	di cui competenza	di cui Residui	di cui competenza	di cui Residui
	UPR 1.4.1.2.12328	CONTENIMENTO CONSUMI ENERGETICI NELL'EDILIZIA																	
2015	U32103	2.2.141.2.07.28 (CORRENTE OPERATIVA) (MEZZI PROPRI) SPESE PER LA REALIZZAZIONE DEL MONITORAGGIO DEGLI IMPIANTI RELATIVI AL PROGRAMMA "TETTI FOTOVOLTAICI" (ART.7, D.DIRETTORIALE SIRM 18 MARZO 2011) Direzione Generale: ATTIVITA' PRODUTTIVE, COMMERCIO, TURISMO	153.435,93		107.405,15	0,00	0,00	0,00	0,00	0,00	0,00	153.435,93	0,00	107.405,15	0,00	0,00	0,00	0,00	0,00
	UPR 1.4.1.2.12340	BENEFICI A FAVORE DELLE PROVINCE O DEI COMUNI RASSENTITI DALL'ESTERMINAZIONE DI INCORNICI - RISORSE STRAORDINARIE																	
2015	U32151	2.1.152.2.10.28 (CORRENTE OPERATIVA) (MEZZI STATO) CONTRIBUTI AI COMUNI INTERESSATI DALLE ATTIVITA' DI BENEFICI PER I RESIDENTI NEL TERRITORIO (ART. 45) - LEGGE 23 LUGLIO 2009, N. 99; D.M. 12 NOVEMBRE 2010) - MEZZI STATALI Direzione Generale: ATTIVITA' PRODUTTIVE, COMMERCIO, TURISMO	6.989.814,87		6.989.814,87	0,00	0,00	0,00	0,00	0,00	0,00	6.989.814,87	0,00	6.989.814,87	0,00	0,00	0,00	0,00	0,00
	UPR 1.4.1.2.12343	CONTRIBUTI COMPENSATIVI PER IL MANCANO USO ALTERNATIVO DEL TERRITORIO - ALTRE RISORSE VINCOLATE																	
2015	U32157	2.1.152.2.10.28 (CORRENTE OPERATIVA) (ALTRI VINCOLI) CONTRIBUTI COMPENSATIVI AI COMUNI SEDE O CONTRIBUENTI DI STABILIMENTI DI STOCAGGIO GAS NATURALE (L. 24 DICEMBRE 2007, N. 244 ART. 2 COMMI 538 E 539) - ALTRE RISORSE VINCOLATE Direzione Generale: ATTIVITA' PRODUTTIVE, COMMERCIO, TURISMO	559.771,51		559.771,51	0,00	0,00	0,00	0,00	0,00	0,00	559.771,51	0,00	559.771,51	0,00	0,00	0,00	0,00	0,00
	UPR 1.4.1.3.12605	FONDO REGIONALE DI ROTAZIONE PER SPESE DI DEMOLIZIONE - ALTRE RISORSE VINCOLATE																	
2015	U32159	2.1.152.2.10.28 (CORRENTE OPERATIVA) (MEZZI PROPRI) CONTRIBUTI REGIONALI PER L'IMPATTO LOGISTICO DEI CANTIERI (LEGGE N.239 DEL 23 AGOSTO 2004) Direzione Generale: ATTIVITA' PRODUTTIVE, COMMERCIO, TURISMO	968,20		968,20	0,00	0,00	0,00	0,00	0,00	0,00	968,20	0,00	968,20	0,00	0,00	0,00	0,00	0,00
	UPR 1.4.1.3.12605	FONDO REGIONALE DI ROTAZIONE PER SPESE DI DEMOLIZIONE - ALTRE RISORSE VINCOLATE																	
2015	U30590	2.1.264.3.07.27 (INVESTIMENTO C.A.P.) (ALTRI VINCOLI) FONDO REGIONALE DI ROTAZIONE PER LA CONCESSIONE DI CONTRIBUTI AGLI ENTI LOCALI PER LA DEMOLIZIONE DEGLI IMPIANTI RELATIVI AL PROGRAMMA "TETTI FOTOVOLTAICI" (ART.7, D.DIRETTORIALE SIRM 18 MARZO 2011) Direzione Generale: PROG.AMZIAMENTO TERRITORIALE E NEGOCIATIVI, INTERESSE, RELAZIONI EUROPEE E RELAZIONI INTERNAZIONALI	0,00		0,00	0,00	0,00	0,00	0,00	0,00	0,00	0,00	0,00	0,00	0,00	0,00	0,00	0,00	0,00
		TOTALE CAPITOLO U30590	0,00		0,00	0,00	0,00	0,00	0,00	0,00	0,00	0,00	0,00	0,00	0,00	0,00	0,00	0,00	0,00
		TOTALE UPR 1.4.1.3. 12605	0,00		0,00	0,00	0,00	0,00	0,00	0,00	0,00	0,00	0,00	0,00	0,00	0,00	0,00	0,00	0,00
		di cui competenza	0,00		0,00	0,00	0,00	0,00	0,00	0,00	0,00	0,00	0,00	0,00	0,00	0,00	0,00	0,00	0,00
		di cui Residui	0,00		0,00	0,00	0,00	0,00	0,00	0,00	0,00	0,00	0,00	0,00	0,00	0,00	0,00	0,00	0,00

PARTE I AREA DI INTERVENTO 4 FUNZIONE OBIETTIVO 1

156

REGIONE EMILIA-ROMAGNA		RENDCONTO GENERALE PER L'ESERCIZIO FINANZIARIO 2015												PARTE SPESA						
ESERCIZIO	CAPITOLO	DESCRIZIONE DEL CAPITOLO	ANNA SPENDITE (SPESA COMPENSA + PR. PP. INIZIALI)	SPANZIAMENTO DI CASSA	PAIAMENTI IN CONTO CORRENTE E RESIDUI	TARGET ASSUMI NEGLI ESERCIZI	ECCEZIONI ESERCIZI SPENDENTI	ECCEZIONI ESERCIZI SPENDENTI	ECCEZIONI ESERCIZI SPENDENTI	ECCEZIONI ESERCIZI SPENDENTI	ECCEZIONI ESERCIZI SPENDENTI	ECCEZIONI ESERCIZI SPENDENTI	ECCEZIONI ESERCIZI SPENDENTI	ECCEZIONI ESERCIZI SPENDENTI	ECCEZIONI ESERCIZI SPENDENTI	ECCEZIONI ESERCIZI SPENDENTI	ECCEZIONI ESERCIZI SPENDENTI			
2015	030892	CONTRIBUTI PER LA RIQUALIFICAZIONE DEI LUOGHI VINCOLATI 2.1.232.3.07.27 (INVESTIMENTO CAP.) (ALTRI VINCOLATI) SCOPERTI A INTERVENTI DI RIQUALIFICAZIONE DEI LUOGHI VINCOLATI (ART. 11, E. 157) E ART. 21 DELLA L.R. 21 OTTOBRE 2004, N. 23). Direzioni Generali: PROGRAMMAZIONE TERRITORIALE E NEGOCIATA, INTERE. RELAZIONI EUROPEE E RELAZIONI INTERNAZIONALI	3.418.291,41	1.020.000,00	0,00	0,00	0,00	0,00	0,00	0,00	0,00	0,00	0,00	0,00	0,00	0,00	0,00	0,00		
TOTALE UPR 1.4.1.3.12606			3.418.291,41	1.020.000,00	0,00	0,00	0,00	0,00	0,00	0,00	0,00	0,00	0,00	0,00	0,00	0,00	0,00	0,00		
2015	030880	CONTRIBUTI PER LA RIQUALIFICAZIONE DEI LUOGHI VINCOLATI 2.1.232.3.10.27 (INVESTIMENTO CAP.) (MEZZI PROPRI) ABITANTI PER LA REDAZIONE DI STUDI DI PATIBILITÀ E PIANI DI RECUPERO EDILIZIO, URBANISTICO ED AMBIENTALE 2002, N. 186 2002, N. 186 Direzioni Generali: PROGRAMMAZIONE TERRITORIALE E NEGOCIATA, INTERE. RELAZIONI EUROPEE E RELAZIONI INTERNAZIONALI	0,00	0,00	0,00	0,00	0,00	0,00	0,00	0,00	0,00	0,00	0,00	0,00	0,00	0,00	0,00	0,00	0,00	
TOTALE UPR 1.4.1.3.12620			0,00	0,00	0,00	0,00	0,00	0,00	0,00	0,00	0,00	0,00	0,00	0,00	0,00	0,00	0,00	0,00	0,00	
2015	030895	CONTRIBUTI AI COMUNI PER OPERE DI RESTAURO SCIENTIFICO E RINNOVAMENTO CONSERVATIVO SU EDIFICI DI PROPRIETÀ ASSOCIATA E ART. 12, N. 15 LUGLIO 2002, N. 16 E ART. 12 L. 24 DICEMBRE 1993, N. 537). Direzioni Generali: PROGRAMMAZIONE TERRITORIALE E NEGOCIATA, INTERE. RELAZIONI EUROPEE E RELAZIONI INTERNAZIONALI	301.046,90	155.387,64	92.962,24	92.962,24	0,00	0,00	0,00	0,00	0,00	0,00	0,00	0,00	0,00	0,00	0,00	0,00	0,00	0,00
TOTALE UPR 1.4.1.3.12630			301.046,90	155.387,64	92.962,24	92.962,24	0,00	0,00	0,00	0,00	0,00	0,00	0,00	0,00	0,00	0,00	0,00	0,00	0,00	
2015	030925	CONTRIBUTI AI COMUNI PER OPERE DI RESTAURO SCIENTIFICO SU BENI DI CARATTERE STORICO-ARTISTICO O AMBIENTALE (ART. 12 L.R. 19 LUGLIO 2002, N. 16). Direzioni Generali: PROGRAMMAZIONE TERRITORIALE E NEGOCIATA, INTERE. RELAZIONI EUROPEE E RELAZIONI INTERNAZIONALI	0,00	0,00	0,00	0,00	0,00	0,00	0,00	0,00	0,00	0,00	0,00	0,00	0,00	0,00	0,00	0,00	0,00	0,00
TOTALE UPR 1.4.1.3.12630			0,00	0,00	0,00	0,00	0,00	0,00	0,00	0,00	0,00	0,00	0,00	0,00	0,00	0,00	0,00	0,00	0,00	0,00
TOTALE CAPITOLO 030925			0,00	0,00	0,00	0,00	0,00	0,00	0,00	0,00	0,00	0,00	0,00	0,00	0,00	0,00	0,00	0,00	0,00	0,00
TOTALE UPR 1.4.1.3.12630			301.046,90	155.387,64	92.962,24	92.962,24	0,00	0,00	0,00	0,00	0,00	0,00	0,00	0,00	0,00	0,00	0,00	0,00	0,00	0,00
2015	030634	CONTRIBUTI IN CONTO CAPITALE A ENTI DEBILI 2.1.232.3.10.27 (INVESTIMENTO CAP.) (MEZZI PROPRI) DELLA SQUADRA ARCHITETTICA E PIANIFICAZIONE	2.920.676,52	1.761.611,65	232.150,20	504.894,19	2.415.782,33	712.280,15	0,00	0,00	0,00	0,00	0,00	0,00	0,00	0,00	0,00	0,00	0,00	0,00
2014	030634	AMMINISTRAZIONI LOCALI PER LA REALIZZAZIONE DI	1.256.362,32	0,00	817.201,30	0,00	0,00	0,00	0,00	0,00	0,00	0,00	0,00	0,00	0,00	0,00	0,00	0,00	0,00	0,00
PARTE I AREA DI INTERVENTO 4 FUNZIONE OBIETTIVO 1			4.177.039,84	1.761.611,65	1.049.351,50	504.894,19	2.415.782,33	712.280,15	0,00	0,00	0,00	0,00	0,00	0,00	0,00	0,00	0,00	0,00	0,00	0,00

## REGIONE EMILIA-ROMAGNA

## RENDICONTO GENERALE PER L'ESERCIZIO FINANZIARIO 2015

## PARTE SPESA

ESERCIZIO	CAPITOLO	DESCRIZIONE DEL CAPITOLO	ANSA SPENDITE (SPESA CORRISPONDENTE + R.R. PP. INIZIALI)	SPANZIAMENTO DI CASSA	PACCHETTI IN CONTO COMPLESSIVI RESIDUI	INTERESSI ASSUMI NELLA SPESA	RISORSE DI IMPRESA SPANZIAMENTI DI COMPETENZA	RISORSE DI PROPRIO SPANZIAMENTO DI CASSA	PER INTERESTERAZIONE PER PERSECUZIONE RETROATIVA	ELIMINAZIONI DEI RESIDUI PER PERSECUZIONE RETROATIVA	RESIDUI PASSIVI DA RIPORTARE
2015	030636	INTERVENTI DI MIGLIORAMENTO DELLE FUNZIONI URBANE E MOBILITA' ATTRAVERSO LA MANUTENZIONE<<->> IL RISANAMENTO DI SPAZI URBANI, STRADE, PIAZZE, EDIFICI DI ENTO UNICO DI PROGRAMMAZIONE (DUP)	4.171.038,84	1.761.611,65	1.049.351,50	504.894,19	2.415.782,33	712.260,15	0,00	0,00	711.905,01
		Direzione Generale: PROGRAMMAZIONE TERRITORIALE E NEGOZIATA, INTERESSE: RELAZIONI EUROPEE E RELAZIONI INTERNAZIONALI									
		TOTALE CAPITOLO 030634	4.171.038,84	1.761.611,65	1.049.351,50	504.894,19	2.415.782,33	712.260,15	0,00	0,00	711.905,01
2015	030636	2.1.232.3.10.27 (INVESTIMENTO CAP.) (MEZZI PROPRI)	0,00	120.000,00	0,00	0,00	0,00	120.000,00	0,00	0,00	0,00
2014	030636	CONTRIBUTI IN CONTO CAPITALE A ENTI DELLE AMMINISTRAZIONI LOCALI PER LA REALIZZAZIONE DI INTERVENTI DI MOBILITA' ATTRAVERSO LA MANUTENZIONE (DUP) - USE PREVISTI NEL DOCUMENTO UNICO DI PROGRAMMAZIONE	120.000,00	0,00	0,00	0,00	0,00	0,00	0,00	0,00	0,00
		Direzione Generale: PROGRAMMAZIONE TERRITORIALE E NEGOZIATA, INTERESSE: RELAZIONI EUROPEE E RELAZIONI INTERNAZIONALI									
		TOTALE CAPITOLO 030636	120.000,00	120.000,00	0,00	0,00	0,00	120.000,00	0,00	0,00	0,00
2015	030638	2.1.232.3.10.27 (INVESTIMENTO CAP.) (MEZZI PROPRI)	200.000,00	60.000,00	0,00	200.000,00	0,00	60.000,00	0,00	0,00	200.000,00
2014	030638	CONTRIBUTI A ENTI DELLE AMMINISTRAZIONI LOCALI PER LA REALIZZAZIONE DI INTERVENTI DI MOBILITA' ATTRAVERSO LA MANUTENZIONE (DUP) - USE PREVISTI NEL DOCUMENTO UNICO DI PROGRAMMAZIONE (DUP)	200.000,00	60.000,00	0,00	200.000,00	0,00	60.000,00	0,00	0,00	200.000,00
		Direzione Generale: PROGRAMMAZIONE TERRITORIALE E NEGOZIATA, INTERESSE: RELAZIONI EUROPEE E RELAZIONI INTERNAZIONALI									
		TOTALE CAPITOLO 030638	200.000,00	60.000,00	0,00	200.000,00	0,00	60.000,00	0,00	0,00	200.000,00
2015	030640	2.1.232.3.10.27 (INVESTIMENTO CAP.) (MEZZI PROPRI)	4.735.053,48	1.637.329,11	0,00	137.153,25	4.597.900,23	1.470.083,66	734,55	0,00	137.153,25
2014	030640	CONTRIBUTI A ENTI DELLE AMMINISTRAZIONI LOCALI PER LA REALIZZAZIONE DI INTERVENTI DI MOBILITA' ATTRAVERSO LA MANUTENZIONE (DUP) - USE PREVISTI NEL DOCUMENTO UNICO DI PROGRAMMAZIONE (DUP)	4.735.053,48	1.637.329,11	0,00	137.153,25	4.597.900,23	1.470.083,66	734,55	0,00	137.153,25
2012	030640	CONSERVATIVO DI EDIFICI E LUOGHI DI INTERESSE STORICO (ART. 2, LETT. A), B), C), D), F), G), I), L.R. 15 LUGLIO 2002, N.16)	289.600,00	0,00	75.589,05	0,00	0,00	0,00	0,00	419,55	213.600,00
		Direzione Generale: PROGRAMMAZIONE TERRITORIALE E NEGOZIATA, INTERESSE: RELAZIONI EUROPEE E RELAZIONI INTERNAZIONALI									
		TOTALE CAPITOLO 030640	5.116.653,48	1.637.329,11	167.268,45	137.153,25	4.597.900,23	1.470.083,66	734,55	0,00	350.753,25
2015	030642	2.1.241.3.10.27 (INVESTIMENTO CAP.) (MEZZI PROPRI)	0,00	0,00	0,00	0,00	0,00	0,00	0,00	0,00	0,00
2014	030642	CONTRIBUTI A ENTI DELLE AMMINISTRAZIONI LOCALI PER LA REALIZZAZIONE DI INTERVENTI DI MOBILITA' ATTRAVERSO LA MANUTENZIONE (DUP) - USE PREVISTI NEL DOCUMENTO UNICO DI PROGRAMMAZIONE (DUP)	0,00	0,00	0,00	0,00	0,00	0,00	0,00	0,00	0,00
		Direzione Generale: PROGRAMMAZIONE TERRITORIALE E NEGOZIATA, INTERESSE: RELAZIONI EUROPEE E RELAZIONI INTERNAZIONALI									
		TOTALE CAPITOLO 030642	0,00	0,00	0,00	0,00	0,00	0,00	0,00	0,00	0,00
2015	030644	2.1.232.3.10.27 (INVESTIMENTO CAP.) (MEZZI PROPRI)	0,00	0,00	0,00	0,00	0,00	0,00	0,00	0,00	0,00
2014	030644	CONTRIBUTI A COMITI PER ACQUISIZIONE DI AREE ED EDIFICI DI INTERESSE STORICO ARTISTICO (ART. 2, LETT. H), L.R. 15 LUGLIO 2002, N.16)	0,00	0,00	0,00	0,00	0,00	0,00	0,00	0,00	0,00
		Direzione Generale: PROGRAMMAZIONE TERRITORIALE E NEGOZIATA, INTERESSE: RELAZIONI EUROPEE E RELAZIONI INTERNAZIONALI									
		TOTALE CAPITOLO 030644	0,00	0,00	0,00	0,00	0,00	0,00	0,00	0,00	0,00
2015	030646	2.1.232.3.10.27 (INVESTIMENTO CAP.) (MEZZI PROPRI)	1.701.677,18	201.677,18	100.877,18	201.677,18	1.500.000,00	100.800,00	0,00	0,00	100.800,00
2014	030646	CONTRIBUTI A COMITI PER ACQUISIZIONE DI INTERVENTI DI RIRISOSTO (ART. 11, COMA 3, LETT. A) E B), L.R. 15 LUGLIO 2002, N.16)	1.701.677,18	201.677,18	100.877,18	201.677,18	1.500.000,00	100.800,00	0,00	0,00	100.800,00
		Direzione Generale: PROGRAMMAZIONE TERRITORIALE E NEGOZIATA, INTERESSE: RELAZIONI EUROPEE E RELAZIONI INTERNAZIONALI									
		TOTALE CAPITOLO 030646	1.701.677,18	201.677,18	100.877,18	201.677,18	1.500.000,00	100.800,00	0,00	0,00	100.800,00
2015	030648	2.1.232.3.10.27 (INVESTIMENTO CAP.) (MEZZI STATO)	4.223.349,78	1.267.004,93	0,00	1.000.000,00	3.223.349,78	1.267.004,93	0,00	0,00	1.000.000,00
2014	030648	CONTRIBUTI IN CONTO CAPITALE A ENTI DELLE AMMINISTRAZIONI LOCALI PER LA REALIZZAZIONE DI INTERVENTI DI MOBILITA' ATTRAVERSO LA MANUTENZIONE (DUP) - USE PREVISTI NEL DOCUMENTO UNICO DI PROGRAMMAZIONE (DUP)	500.000,00	0,00	0,00	0,00	0,00	0,00	0,00	0,00	500.000,00
		Direzione Generale: PROGRAMMAZIONE TERRITORIALE E NEGOZIATA, INTERESSE: RELAZIONI EUROPEE E RELAZIONI INTERNAZIONALI									
		TOTALE CAPITOLO 030648	4.223.349,78	1.267.004,93	0,00	1.000.000,00	3.223.349,78	1.267.004,93	0,00	0,00	1.000.000,00
2015	030648	2.1.232.3.10.27 (INVESTIMENTO CAP.) (MEZZI STATO)	11.315.369,50	3.780.617,94	1.317.494,13	1.043.724,62	8.513.682,56	2.463.123,81	734,55	0,00	1.483.458,26
2014	030648	CONTRIBUTI A ENTI DELLE AMMINISTRAZIONI LOCALI PER LA REALIZZAZIONE DI INTERVENTI DI MOBILITA' ATTRAVERSO LA MANUTENZIONE (DUP) - USE PREVISTI NEL DOCUMENTO UNICO DI PROGRAMMAZIONE (DUP)	9.557.407,18	3.780.617,94	333.027,38	1.043.724,62	8.513.682,56	2.463.123,81	734,55	0,00	710.697,24
		Direzione Generale: PROGRAMMAZIONE TERRITORIALE E NEGOZIATA, INTERESSE: RELAZIONI EUROPEE E RELAZIONI INTERNAZIONALI	1.757.962,32	0,00	984.466,75	0,00	0,00	0,00	0,00	0,00	772.761,02
		TOTALE CAPITOLO 030648	11.315.369,50	3.780.617,94	1.317.494,13	1.043.724,62	8.513.682,56	2.463.123,81	734,55	0,00	1.483.458,26

PARTE I AREA DI INTERVENTO 4 FUNZIONE OBIETTIVO 1

158



REGIONE EMILIA-ROMAGNA

RENDICONTO GENERALE PER L'ESERCIZIO FINANZIARIO 2015 PARTE SPESA

ESERCIZIO	CAPITOLO	DESCRIZIONE DEL CAPITOLO	MASSA SPENDIBILE (SPESA COMPLESSIVA + RR. PP. INIZIALI)	STANZIAMENTO DI CASSA	PAUSE IN CONTRO COMPENSAZIONE RESIDUI	INTERESSI ASSUNTI NELLA SPESA	ESBORSE DI SPESA SULLA SPESA COMPENSAZIONE	ESBORSE DI PERMANENZE SU STANZIAMENTI DI CASSA	ELIMINAZIONI DEI RESIDUI PER INSISTENZA, PER PERMANENZE, PER RITORNATE	RESIDUI PASSIVE DA RIFORMARE
2015	032009	2.1.232.3.07.26 (INVESTIMENTO CN.P.) (MEZZI STATO)	3.340.956,21	1.639.318,89	1.043.518,65	1.261.977,34	334.471,70	595.800,24	1.674.643,59	298.322,27
2015	032009	TOTALE CAPITULO 032009								
2015	032007	2.1.232.3.07.26 (INVESTIMENTO CN.P.) (MEZZI STATO) CONTRIBUTI AI COMUNI PER IL RIASSETTO TERRITORIALE DELLE AREE A RISCHIO IDROGEOLOGICO (LEGG. 3 AGOSTO 1994 - L.R. N.25/2001 ARTT. 2 E 3) - MEZZI STATALI	722.958,42	292.200,00	292.200,00	292.200,00	430.758,42	0,00	0,00	0,00
2015	032007	Direzione Generale: PROGRAMMAZIONE TERRITORIALE E NEGOZIATA, INTERESSE, RELAZIONI EUROPEE E RELAZIONI INTERNAZIONALI.								
2015	032007	TOTALE CAPITULO 032007	722.958,42	292.200,00	292.200,00	292.200,00	430.758,42	0,00	0,00	0,00
2015	032007	2.1.232.3.07.26 (INVESTIMENTO CN.P.) (MEZZI STATO) CONTRIBUTI AI COMUNI PER INTERVENTI DI EDILIZIA CULTURALE IN BENI MONUMENTALI E SITI PATRIMONIALI EVENTI STORICI NEL TERRITORIO DELLA REGIONE (ARTT. 1, L.R. 26 LUGLIO 2012, N.9)	6.554.551,41	5.082.568,04	710.173,58	710.173,58	5.844.177,83	1.944.634,84	6.847.467,19	0,00
2015	032007	Direzione Generale: PROGRAMMAZIONE TERRITORIALE E NEGOZIATA, INTERESSE, RELAZIONI EUROPEE E RELAZIONI INTERNAZIONALI.	6.554.551,41	5.082.568,04	710.173,58	710.173,58	5.844.177,83	1.944.634,84	6.847.467,19	0,00
2015	032007	TOTALE CAPITULO 032007	15.829.578,22	5.082.568,04	3.137.933,20	710.173,58	5.844.177,83	1.944.634,84	6.847.467,19	0,00
2015	032020	2.1.232.3.07.26 (INVESTIMENTO CN.P.) (MEZZI STATO) CONTRIBUTI IN CONTO CAPITALE A BELLI PER LA REALIZZAZIONE DEGLI INTERVENTI NEL SETTORE DELLE EDILIZI CONTEMPORANEE PER IL TURISMO (ARTT. 8 E 11, L.R. 8 AGOSTO 2001, N.24).	486.446,65	194.824,80	61.700,00	152.502,74	333.943,91	108.664,56	0,00	0,00
2015	032020	Direzione Generale: PROGRAMMAZIONE TERRITORIALE E NEGOZIATA, INTERESSE, RELAZIONI EUROPEE E RELAZIONI INTERNAZIONALI.	486.446,65	194.824,80	61.700,00	152.502,74	333.943,91	108.664,56	0,00	0,00
2015	032020	TOTALE CAPITULO 032020	538.782,67	194.824,80	86.160,24	152.502,74	333.943,91	108.664,56	0,00	0,00
2015	032023	2.1.232.3.07.26 (INVESTIMENTO CN.P.) (MEZZI STATO) CONTRIBUTI IN CONTO CAPITALE PER LA REALIZZAZIONE DEGLI INTERVENTI NEL SETTORE DELLE POLITICHE ABITATIVE RIFINANZIAMENTO FONDI DI CUI ALL'ART. 18, L. 179/92 E ART. 12, L. 48/97 (L. N.24) - MEZZI STATALI DIREZIONE GENERALE: PROGRAMMAZIONE TERRITORIALE E NEGOZIATA, INTERESSE, RELAZIONI EUROPEE E RELAZIONI INTERNAZIONALI	16.368.460,89	5.277.392,84	3.224.093,44	862.676,32	6.178.121,74	2.053.299,40	6.847.467,19	0,00
2015	032023	Direzione Generale: PROGRAMMAZIONE TERRITORIALE E NEGOZIATA, INTERESSE, RELAZIONI EUROPEE E RELAZIONI INTERNAZIONALI.	16.368.460,89	5.277.392,84	3.224.093,44	862.676,32	6.178.121,74	2.053.299,40	6.847.467,19	0,00
2015	032023	TOTALE CAPITULO 032023	7.040.796,06	3.277.392,84	2.452.219,86	862.676,32	6.178.121,74	2.053.299,40	6.847.467,19	0,00
2015	032023	TOTALE CAPITOLO 032020	9.527.562,83	0,00	0,00	0,00	0,00	0,00	0,00	0,00
2015	032023	TOTALE UPR 1.4.1.3.12670	9.527.562,83	0,00	0,00	0,00	0,00	0,00	0,00	0,00
2015	032023	TOTALE UPR 1.4.1.3.12674	9.527.562,83	0,00	0,00	0,00	0,00	0,00	0,00	0,00
2015	032023	TOTALE UPR 1.4.1.3.12674 di cui Competenza	9.527.562,83	0,00	0,00	0,00	0,00	0,00	0,00	0,00
2015	032023	di cui Residui	0,00	0,00	0,00	0,00	0,00	0,00	0,00	0,00
2015	032009	2.1.232.3.07.26 (INVESTIMENTO CN.P.) (MEZZI STATO) CONTRIBUTI IN CONTO CAPITALE A FAVORE DI IMPRESE E ATTIVITA' ECONOMICHE LOCALI PER LA REALIZZAZIONE POLITICHE ABITATIVE (ARTT. 8 E 11, L.R. 8 AGOSTO 2001, N.24; ARTT. 60, 61 COMMA 2 E 63, D.LGS. 31 MARZO 1998, N.112) - MEZZI STATALI	20.442.888,82	6.731.785,27	1.553.348,20	1.748.407,17	18.694.481,75	5.068.663,02	1.340.211,94	198.058,97
2015	032009	Direzione Generale: PROGRAMMAZIONE TERRITORIALE E NEGOZIATA, INTERESSE, RELAZIONI EUROPEE E RELAZIONI INTERNAZIONALI.	20.442.888,82	6.731.785,27	1.553.348,20	1.748.407,17	18.694.481,75	5.068.663,02	1.340.211,94	198.058,97
2015	032009	TOTALE CAPITULO 032009	21.892.874,91	6.731.785,27	1.463.122,25	1.748.407,17	18.694.481,75	5.068.663,02	1.340.211,94	198.058,97
2015	032013	2.1.243.3.07.26 (INVESTIMENTO CN.P.) (MEZZI STATO) CONTRIBUTI IN CONTO CAPITALE A FAVORE DI IMPRESE PER LA REALIZZAZIONE DI INTERVENTI DI EDILIZIA CONTEMPORANEA ABITATIVA, EDILIZIA IN LOCALITA' A RISCHIO IDROGEOLOGICO, INTERVENTI DI RIFINITIVO E LA COSTRUZIONE DELL'ABITAZIONE PRINCIPALE (ARTT. 12,13,14, COMMI 1 E 2, E ART. 8, L.R. 8 AGOSTO 2001, N.24) - MEZZI STATALI DIREZIONE GENERALE: PROGRAMMAZIONE TERRITORIALE E NEGOZIATA, INTERESSE, RELAZIONI EUROPEE E RELAZIONI INTERNAZIONALI	64.180.465,25	18.535.018,74	16.919.859,81	18.243.953,13	45.936.512,12	0,00	0,00	0,00
2015	032013	Direzione Generale: PROGRAMMAZIONE TERRITORIALE E NEGOZIATA, INTERESSE, RELAZIONI EUROPEE E RELAZIONI INTERNAZIONALI.	64.180.465,25	18.535.018,74	16.919.859,81	18.243.953,13	45.936.512,12	0,00	0,00	0,00
2015	032013	TOTALE CAPITULO 032013	3.683.067,48	0,00	1.612.162,93	0,00	0,00	0,00	2.070.504,55	0,00
2015	032013	TOTALE UPR 1.4.1.3.12675	3.683.067,48	0,00	1.612.162,93	0,00	0,00	0,00	2.070.504,55	0,00
2015	032013	TOTALE UPR 1.4.1.3.12675 di cui Competenza	3.683.067,48	0,00	1.612.162,93	0,00	0,00	0,00	2.070.504,55	0,00
2015	032013	di cui Residui	0,00	0,00	0,00	0,00	0,00	0,00	0,00	0,00

PARTE I AREA DI INTERVENTO 4 FUNZIONE OBIETTIVO 1

160

REGIONE EMILIA-ROMAGNA		RENDICONTO GENERALE PER L'ESERCIZIO FINANZIARIO 2015										PARTE SPESA	
ESERCIZIO	CAPITOLO	DESCRIZIONE DEL CAPITOLO	ANZA SPENDITE (SPESA COMPENSA + R.R. PP. INIZIALI)	SPANDIMENTO DI CASSA	PAGAMENTI IN CONTO COMPENSA E RESIDUI	IMPEGNI ASSUNTI NELLA SPESA	RISORSE DI SPESA SU STATI FINANZIARI	RISORSE DI SPESA SU STATI FINANZIARI DI CASSA	PER IMPEGNATI PER SPESA	PER SPESA	RESIDUI PASSIVI DA RIPORTARE		
												TOTALE CAPITOLO	TOTALE CAPITOLO
INTERNAZIONALI													
2015	032013	TOTALE CAPITOLO 032013	71.809.897,69	18.532.018,74	18.532.018,74	18.243.953,13	45.936.512,12	0,00	6.017.269,51	0,00	1.324.097,32		
2015	032015	2.1.232.3.07.26 (INVESTIMENTO C.N.P.) (MEZZI STATO)	10.151.709,12	4.944.553,36	949.235,36	1.364.395,06	8.787.314,06	2.427.306,20	0,00	0,00	415.159,70		
2014	032015	CONTRIBUTI IN CONTO CAPITALE PER LA ATTIVAZIONE DI INTERVENTI DI EDILIZIA RESIDENZIALE PUBBLICA DA REALIZZARSI CON LE MODALITA' PREVISTE AL COMMA 2 DELL'ART. 8 AGOSTO 2001, N. 247, ARTT. 60, 61, COMMA 2 E 53, D. LGS. 31 MARZO 1998, N. 112) - MEZZI STATALI	5.665.281,33	0,00	176.180,58	0,00	0,00	0,00	5.489.100,75	0,00	0,00		
2013	032015	1144/ART. 8 AGOSTO 2001, N. 247, ARTT. 60, 61, COMMA 2 E 53, D. LGS. 31 MARZO 1998, N. 112) - MEZZI STATALI	297.000,00	0,00	0,00	0,00	0,00	0,00	297.000,00	0,00	0,00		
2012	032015	1144/ART. 8 AGOSTO 2001, N. 247, ARTT. 60, 61, COMMA 2 E 53, D. LGS. 31 MARZO 1998, N. 112) - MEZZI STATALI	3.391.128,40	0,00	1.391.831,22	0,00	0,00	0,00	1.935.320,18	0,00	63.379,00		
Direzione Generale: PROGRAMMAZIONE TERRITORIALE E REGIONALE; INTERESSE: RELAZIONI EUROPEE E RELAZIONI INTERNAZIONALI													
TOTALE CAPITOLO 032015			19.505.116,85	4.944.553,36	2.517.247,16	1.364.395,06	8.787.314,06	2.427.306,20	7.722.020,93	0,00	478.534,70		
2015	032025	2.1.243.3.07.26 (INVESTIMENTO C.N.P.) (MEZZI STATO)	396.982,24	323.888,45	262.644,26	262.644,26	134.337,98	61.244,19	0,00	0,00	0,00		
2012	032025	REALIZZAZIONE DEGLI INTERVENTI NEL SETTORE DELLE ABITAZIONI PER LA REALIZZAZIONE DEL PROGETTO "CASA 2001, N.247 ARTT. 60, 61, COMMA 2 E 53, D. LGS. 31 MARZO 1998, N.112) - MEZZI STATALI	60.813,98	0,00	0,00	0,00	0,00	0,00	60.813,98	0,00	0,00		
Direzione Generale: PROGRAMMAZIONE TERRITORIALE E REGIONALE; INTERESSE: RELAZIONI EUROPEE E RELAZIONI INTERNAZIONALI													
TOTALE CAPITOLO 032025			457.796,22	323.888,45	262.644,26	262.644,26	134.337,98	61.244,19	60.813,98	0,00	0,00		
2015	032029	2.1.243.3.07.26 (INVESTIMENTO C.N.P.) (MEZZI STATO)	1.086.520,63	325.956,19	0,00	0,00	1.086.520,63	325.956,19	0,00	0,00	0,00		
2015	032030	2.1.264.3.07.26 (INVESTIMENTO C.N.P.) (MEZZI STATO)	1.240.000,00	1.610.000,00	0,00	240.000,00	1.000.000,00	1.240.000,00	0,00	0,00	240.000,00		
2015	032030	PROGETTO "CASA 2001, N.247 ARTT. 60, 61, COMMA 2 E 53, D. LGS. 31 MARZO 1998, N.112) - MEZZI STATALI	370.000,00	0,00	370.000,00	0,00	0,00	0,00	0,00	0,00	0,00		
2012	032030	PROGETTO "CASA 2001, N.247 ARTT. 60, 61, COMMA 2 E 53, D. LGS. 31 MARZO 1998, N.112) - MEZZI STATALI	240.000,00	0,00	0,00	0,00	0,00	0,00	240.000,00	0,00	0,00		
Direzione Generale: PROGRAMMAZIONE TERRITORIALE E REGIONALE; INTERESSE: RELAZIONI EUROPEE E RELAZIONI INTERNAZIONALI													
TOTALE CAPITOLO 032029			1.086.520,63	325.956,19	0,00	0,00	1.086.520,63	325.956,19	0,00	0,00	0,00		
2015	032031	2.1.243.3.07.26 (INVESTIMENTO C.N.P.) (MEZZI STATO)	25.301.423,12	4.800.000,00	0,00	0,00	25.301.423,12	4.800.000,00	0,00	0,00	0,00		
2015	032031	CONTRIBUTI IN CONTO CAPITALE A FAVORE DI IMPRESA PER LA REALIZZAZIONE DI INTERVENTI DI EDILIZIA RESIDENZIALE PUBBLICA ABITATIVE REGIONALI (ARTT. 12, 13, 14 COMMI 1 E 2 E ARTT. 8, L.R. 8 AGOSTO 2001, N.24) - MEZZI STATALI	4.800.000,00	0,00	0,00	0,00	0,00	0,00	4.800.000,00	0,00	0,00		
NOTE: NUOVA ISTITUZIONE													
Direzione Generale: PROGRAMMAZIONE TERRITORIALE E REGIONALE; INTERESSE: RELAZIONI EUROPEE E RELAZIONI INTERNAZIONALI													
TOTALE CAPITOLO 032031			25.301.423,12	4.800.000,00	0,00	0,00	25.301.423,12	4.800.000,00	0,00	0,00	0,00		
2015	032032	1.1.264.3.07.26 (CAPITALE) (MEZZI STATO)	0,00	0,00	0,00	0,00	0,00	0,00	0,00	0,00	0,00		
2015	032032	PROGETTO "CASA 2001, N.247 ARTT. 60, 61, COMMA 2 E 53, D. LGS. 31 MARZO 1998, N.112) - MEZZI STATALI	0,00	0,00	0,00	0,00	0,00	0,00	0,00	0,00	0,00		
NOTE: NUOVA ISTITUZIONE													
Direzione Generale: PROGRAMMAZIONE TERRITORIALE E REGIONALE; INTERESSE: RELAZIONI EUROPEE E RELAZIONI INTERNAZIONALI													
TOTALE CAPITOLO 032032			0,00	0,00	0,00	0,00	0,00	0,00	0,00	0,00	0,00		
2015	032038	2.1.232.3.07.26 (INVESTIMENTO C.N.P.) (MEZZI STATO)	2.344.255,53	646.722,28	23.500,00	64.100,00	2.280.155,53	623.222,28	0,00	0,00	40.600,00		
2015	032038	CONTRIBUTI IN CONTO CAPITALE A FAVORE DI IMPRESA PER LA REALIZZAZIONE DI INTERVENTI DI EDILIZIA RESIDENZIALE PUBBLICA (ARTT. 1, COMMA 1, LETT. F), DECM 16 LUGLIO 2009; D.L. 1 OTTOBRE 2007, N. 159 CONVERTITO CON MODIFICAZIONI, CON L. 29 NOVEMBRE 2007, N. 222 E STIPULATI E I DELIB. L.R. 9 AGOSTO 2001, N.24) - MEZZI STATALI	40.600,00	0,00	0,00	0,00	0,00	0,00	40.600,00	0,00	0,00		
2012	032038	16 LUGLIO 2009; D.L. 1 OTTOBRE 2007, N. 159 CONVERTITO CON MODIFICAZIONI, CON L. 29 NOVEMBRE 2007, N. 222 E STIPULATI E I DELIB. L.R. 9 AGOSTO 2001, N.24) - MEZZI STATALI	126.243,66	0,00	0,00	0,00	0,00	0,00	126.243,66	0,00	0,00		
Direzione Generale: PROGRAMMAZIONE TERRITORIALE E REGIONALE; INTERESSE: RELAZIONI EUROPEE E RELAZIONI INTERNAZIONALI													
TOTALE CAPITOLO 032038			2.511.099,19	646.722,28	23.500,00	64.100,00	2.280.155,53	623.222,28	166.843,66	0,00	40.600,00		
2015	032051	2.1.232.3.07.28 (INVESTIMENTO C.N.P.) (MEZZI STATO)	7.126.410,66	8.806.410,66	2.680.102,83	3.000.102,83	4.126.307,83	4.446.307,83	0,00	0,00	320.000,00		
CONTRIBUTI IN CONTO CAPITALE AI COMUNI PER LA PARTE I AREA DI INTERVENTO 4 FUNZIONE OBIETTIVO 1													

## REGIONE EMILIA-ROMAGNA

## RENDICONTO GENERALE PER L'ESERCIZIO FINANZIARIO 2015 PARTE SPESA

ESERCIZIO	CAPITOLO	DESCRIZIONE DEL CAPITOLO	CASSA SPENDIBILE (SPESA COMPLETA + R.R. PP. INIZIALI)	SPANDIMENTO DI CASSA	PAGAMENTI IN CONTO CORRENTE E RESIDUI	INTERESSI ASSUNTI NELLA SPESA	RISORSE DI COMPETENZA	RISORSE DI SPANDIMENTO DI CASSA	RISORSE DI SPANDIMENTO DI CASSA	ELIMINAZIONI PER INCASSI, PER RITIRAZIONE	RESIDUI PASSIVI DA RIPORTARE
2014	032051	REALIZZAZIONE DEL PROGRAMMA INTERGRATO DI PROMOZIONE DI EDILIZIA RESIDENZIALE SOCIALE E DI QUALIFICAZIONE URBANA (ART. 1, DPR 16 LUGLIO 2009; D.M. 11 MARZO 2010 E ART. 7 E 8 L.R. 3 GIUGNO 1998, D.M. 11 MARZO 2010)	6.858.707,10	0,00	465.000,00	0,00	0,00	0,00	0,00	6.393.707,10	0,00
2013	032051	REALIZZAZIONE DEL PROGRAMMA INTERGRATO DI PROMOZIONE DI EDILIZIA RESIDENZIALE SOCIALE E DI QUALIFICAZIONE URBANA (ART. 1, DPR 16 LUGLIO 2009; D.M. 11 MARZO 2010 E ART. 7 E 8 L.R. 3 GIUGNO 1998, D.M. 11 MARZO 2010)	5.873.316,22	0,00	1.215.000,00	0,00	0,00	0,00	0,00	4.658.316,22	0,00
		TOTALE CAPITOLO 032051	12.732.023,32	0,00	1.680.000,00	0,00	0,00	0,00	0,00	11.052.023,32	0,00
2015	032073	2.2.232.3.07.26 (INVESTIMENTO CAP.) (MEZZI STATO) CONTRIBUTI IN CONTO CAPITALE PER LA REALIZZAZIONE DI PROGRAMMI DI EDILIZIA RESIDENZIALE PUBBLICA, SOVVENZIONI E AGEVOLAZIONI CON FONDI SOVVENZIONATI (ART. 19 DELLA L. 430/98, ART. 19 DELLA L. 430/98, ART. 19 APRILE 2001 E ART. 4 CONVENZIONE REGIONE EMILIA-ROMAGNA A E CASSA DEPOSITI E PRESTITI DEL 12 SETTEMBRE 2001) - MEZZI STATALI	19.858.433,98	8.806.410,66	4.360.102,83	3.000.102,83	4.126.307,83	4.446.307,83	11.052.023,32	0,00	320.000,00
		TOTALE CAPITOLO 032073	1.385.230,45	415.569,14	0,00	0,00	1.385.230,45	415.569,14	0,00	0,00	0,00
2015	032077	2.2.241.3.07.26 (INVESTIMENTO CAP.) (MEZZI STATO) ASSEGNAZIONE DEI FONDI DERIVANTI DAI RIENTRI DEL FONDO SPECIALE DI ROTAZIONE PER ACQUISIZIONE AREE E URBANIZZAZIONI DI CUI ALL'ART. 5 DELLA L. 9/17 FEBBRAIO 2001 (ART. 19 DELLA L. 430/98, ART. 19 APRILE 2001 E ART. 4 CONVENZIONE REGIONE EMILIA-ROMAGNA DEL 19 APRILE 2001 E L.R. 8 AGOSTO 2001, N.24) - MEZZI STATALI	0,00	0,00	0,00	0,00	0,00	0,00	0,00	0,00	0,00
		TOTALE CAPITOLO 032077	2.410.528,08	0,00	0,00	0,00	2.410.528,08	0,00	0,00	0,00	0,00
2015	032088	2.2.232.3.07.26 (INVESTIMENTO CAP.) (MEZZI STATO) CONTRIBUTI IN CONTO CAPITALE A FAVORI DI INTERVENTI DI RECUPERO E MANUTENZIONE IN ALOGGI ED IMMOBILI DI EDILIZIA RESIDENZIALE PUBBLICA (ART. 4, DECRETO LEGGE N. 46 DEL 28 MARZO 2004, ART. 9 DEL 16 MARZO 2015, ART. 19 DELLA L. 430/98, ART. 19 APRILE 2001 E ART. 4 CONVENZIONE REGIONE EMILIA-ROMAGNA DEL 19 APRILE 2001 E L.R. 8 AGOSTO 2001, N.24) - MEZZI STATALI	188.068.921,12	47.136.504,09	27.728.635,24	24.923.602,45	111.142.811,55	19.408.288,85	26.599.183,34	0,00	2.598.290,99
		TOTALE UPB 1.4.1.3. 12675	136.066.414,00	47.136.504,09	22.388.686,46	24.923.602,45	111.142.811,55	19.408.288,85	26.599.183,34	0,00	2.534.915,99
		di cui Competenza	32.002.509,12	0,00	5.339.948,78	0,00	0,00	0,00	0,00	63.375,00	0,00
		di cui Residui	2.410.528,08	0,00	0,00	0,00	2.410.528,08	0,00	0,00	0,00	0,00
2015	032061	2.1.241.3.07.26 (INVESTIMENTO CAP.) (MEZZI STATO) PROGRAMMAZIONE DI EDILIZIA AGEVOLATA (ART. 17 FEBBRAIO 1992, N.179; DELIBERA CIPE 22 DICEMBRE 1998, N.153) - MEZZI STATALI	0,00	0,00	0,00	0,00	0,00	0,00	0,00	0,00	0,00
		TOTALE CAPITOLO 032061	0,00	0,00	0,00	0,00	0,00	0,00	0,00	0,00	0,00
2015	032063	2.1.243.3.07.26 (INVESTIMENTO CAP.) (MEZZI STATO) CONTRIBUTI IN CONTO CAPITALE PER LA REALIZZAZIONE DELLA PROGRAMMAZIONE DI EDILIZIA AGEVOLATA PER IL QUADRIBENIO 1992 - 1995 (LEGGE 17 FEBBRAIO 1992, N.179) - MEZZI STATALI	3.711.284,23	0,00	0,00	0,00	3.711.284,23	0,00	0,00	0,00	0,00
		TOTALE CAPITOLO 032063	3.711.284,23	0,00	0,00	0,00	3.711.284,23	0,00	0,00	0,00	0,00
		TOTALE UPB 1.4.1.3. 12700	3.711.284,23	0,00	0,00	0,00	3.711.284,23	0,00	0,00	0,00	0,00
		di cui Competenza	3.711.284,23	0,00	0,00	0,00	3.711.284,23	0,00	0,00	0,00	0,00
		di cui Residui	0,00	0,00	0,00	0,00	0,00	0,00	0,00	0,00	0,00
2015	032067	2.1.243.3.07.26 (INVESTIMENTO CAP.) (MEZZI STATO) CONTRIBUTI IN CONTO CAPITALE PER LA REALIZZAZIONE DEL PROGRAMMA QUADRIBENNALE 1992 - 1995 (LEGGE 17 FEBBRAIO 1992, N.179) - MEZZI STATALI	0,00	0,00	0,00	0,00	0,00	0,00	0,00	0,00	0,00
		TOTALE CAPITOLO 032067	0,00	0,00	0,00	0,00	0,00	0,00	0,00	0,00	0,00
		TOTALE AREA DI INTERVENTO 4 FUNZIONE OBIETTIVO 1	0,00	0,00	0,00	0,00	0,00	0,00	0,00	0,00	0,00

REGIONE EMILIA-ROMAGNA		RENDICONTO GENERALE PER L'ESERCIZIO FINANZIARIO 2015										PARTE SPESA	
ESERCIZIO	CAPITOLO	DESCRIZIONE DEL CAPITOLO	ANSA SPENDITE (SPESA CORRISPONDENTI + R.R. PP. INIZIALI)	SPANZIAMENTO DI CASSA	PAGAMENTI IN CONTO CORRENTE E RESIDUI	INTERESSI ASSUMI NELLA SPESA	RISORSE DI IMPRESA SU SPANZIAMENTI DI CASSA	RISORSE DI SPANZIAMENTI DI CASSA	PER INDEBITAMENTO, PER PERIZIONE	RESIDUI PASSIVI DA RIPORTARE	ELIMINAZIONE DEI RESIDUI		
											PER INDEBITAMENTO, PER PERIZIONE	RESIDUI PASSIVI DA RIPORTARE	
2015	032069	1. 28 GENNAIO 1994, N. 85; D.M. 3 GIUGNO 1997, N. 2318) - MEZZI STATALI. Direzioni Generali: PROGRAMMAZIONE TERRITORIALE E NEGOZIATA, INTERESSE, RELAZIONI EUROPEE E RELAZIONI INTERNAZIONALI											
		TOTALE CAPITOLO 032067	0,00	0,00	0,00	0,00	0,00	0,00	0,00	0,00	0,00	0,00	0,00
2015	032070	2.1.243.3.07.26 (INVESTIMENTO CAP.) (MEZZI STATO) CONTRIBUTI IN CONTO CAPITALE PER LA REALIZZAZIONE DEL PROGRAMMA QUINQUENNALE PER LA EDILIZIA RESIDENZIALE DENOMINATO "20.000 ABITAZIONI IN AFFITTO" - MEZZI STATALI - 4 DICEMBRE 1993, N. 493, COME MODIFICATO DALL'ART. 4 DELLA L. 28 GENNAIO 1994, N. 85; D.M. 1 OTTOBRE 1997, N. 3273) Direzioni Generali: PROGRAMMAZIONE TERRITORIALE E NEGOZIATA, INTERESSE, RELAZIONI EUROPEE E RELAZIONI INTERNAZIONALI	561.580,46	168.474,14	0,00	0,00	0,00	561.580,46	168.474,14	0,00	0,00	0,00	0,00
		TOTALE CAPITOLO 032069	561.580,46	168.474,14	0,00	0,00	561.580,46	168.474,14	0,00	0,00	0,00	0,00	0,00
		TOTALE UPB 1.4.1.3. 12710	561.580,46	168.474,14	0,00	0,00	561.580,46	168.474,14	0,00	0,00	0,00	0,00	0,00
		di cui Competenza	561.580,46	168.474,14	0,00	0,00	561.580,46	168.474,14	0,00	0,00	0,00	0,00	0,00
		di cui Residui	0,00	0,00	0,00	0,00	0,00	0,00	0,00	0,00	0,00	0,00	0,00
UPB 1.4.1.3.12715		INTERVENTI DI EDILIZIA A CANONE SPECIALE - RISORSE STATALI											
2015	032086	2.1.232.3.07.26 (INVESTIMENTO CAP.) (MEZZI STATO) CONTRIBUTI PER LA REALIZZAZIONE DI INTERVENTI PER IL RICOPIRTO E LA COSTRUZIONE DELLA PRIMA ABITAZIONE (ART. 2, COMMA 10 L. 94/1982 E ART. 3 COMMA 9 E ART. 5 BIS L. 118/1985) - MEZZI STATALI. Direzioni Generali: PROGRAMMAZIONE TERRITORIALE E NEGOZIATA, INTERESSE, RELAZIONI EUROPEE E RELAZIONI INTERNAZIONALI	735.597,40	220.679,22	0,00	0,00	735.597,40	220.679,22	0,00	0,00	0,00	0,00	0,00
		TOTALE CAPITOLO 032086	735.597,40	220.679,22	0,00	0,00	735.597,40	220.679,22	0,00	0,00	0,00	0,00	0,00
		TOTALE UPB 1.4.1.3. 12715	735.597,40	220.679,22	0,00	0,00	735.597,40	220.679,22	0,00	0,00	0,00	0,00	0,00
		di cui Competenza	735.597,40	220.679,22	0,00	0,00	735.597,40	220.679,22	0,00	0,00	0,00	0,00	0,00
		di cui Residui	0,00	0,00	0,00	0,00	0,00	0,00	0,00	0,00	0,00	0,00	0,00
UPB 1.4.1.3.12720		CONCESSIONE "BUONI CASA" PER LA PRIMA ABITAZIONE - RISORSE STATALI											
2015	032070	2.1.241.3.07.26 (INVESTIMENTO CAP.) (MEZZI STATO) CONTRIBUTI PER LA REALIZZAZIONE DI INTERVENTI PER IL RICOPIRTO E LA COSTRUZIONE DELLA PRIMA ABITAZIONE (ART. 2, COMMA 10 L. 94/1982 E ART. 3 COMMA 9 E ART. 5 BIS L. 118/1985) - MEZZI STATALI. Direzioni Generali: PROGRAMMAZIONE TERRITORIALE E NEGOZIATA, INTERESSE, RELAZIONI EUROPEE E RELAZIONI INTERNAZIONALI	0,00	0,00	0,00	0,00	0,00	0,00	0,00	0,00	0,00	0,00	0,00
		TOTALE CAPITOLO 032070	0,00	0,00	0,00	0,00	0,00	0,00	0,00	0,00	0,00	0,00	0,00
		TOTALE UPB 1.4.1.3. 12720	0,00	0,00	0,00	0,00	0,00	0,00	0,00	0,00	0,00	0,00	0,00
		di cui Competenza	0,00	0,00	0,00	0,00	0,00	0,00	0,00	0,00	0,00	0,00	0,00
		di cui Residui	0,00	0,00	0,00	0,00	0,00	0,00	0,00	0,00	0,00	0,00	0,00
UPB 1.4.1.3.12725		PROGRAMMA SPERIMENTALE DI EDILIZIA RESIDENZIALE "20.000 ABITAZIONI IN AFFITTO" - ALTRE RISORSE /VINCOLATE											
2015	032095	2.1.243.3.07.26 (INVESTIMENTO CAP.) (ALTRI VINCOLI) INTERVENTI PER LA REALIZZAZIONE DI UN PROGRAMMA SPERIMENTALE DI EDILIZIA RESIDENZIALE DENOMINATO "20.000 ABITAZIONI IN AFFITTO" - ALTRE RISORSE /VINCOLATE BILANCIO DELLO STATO (L. 8 FEBBRAIO 2001, N. 21 E L. 23 DICEMBRE 2000, N. 388). Direzioni Generali: PROGRAMMAZIONE TERRITORIALE E NEGOZIATA, INTERESSE, RELAZIONI EUROPEE E RELAZIONI INTERNAZIONALI	27.382,44	0,00	0,00	0,00	27.382,44	0,00	0,00	0,00	0,00	0,00	0,00
		TOTALE CAPITOLO 032095	27.382,44	0,00	0,00	0,00	27.382,44	0,00	0,00	0,00	0,00	0,00	0,00
		TOTALE UPB 1.4.1.3. 12725	27.382,44	0,00	0,00	0,00	27.382,44	0,00	0,00	0,00	0,00	0,00	0,00
		di cui Competenza	27.382,44	0,00	0,00	0,00	27.382,44	0,00	0,00	0,00	0,00	0,00	0,00
		di cui Residui	0,00	0,00	0,00	0,00	0,00	0,00	0,00	0,00	0,00	0,00	0,00
UPB 1.4.1.3.12727		PROGRAMMA SPERIMENTALE DI EDILIZIA RESIDENZIALE "20.000 ABITAZIONI IN AFFITTO" - RISORSE STATALI											
2015	032099	2.1.243.3.07.26 (INVESTIMENTO CAP.) (MEZZI STATO) INTERVENTI PER LA REALIZZAZIONE DI UN PROGRAMMA SPERIMENTALE DI EDILIZIA RESIDENZIALE DENOMINATO "20.000 ABITAZIONI IN AFFITTO" - RISORSE STATALI DIREZIONE GENERALE: PROGRAMMAZIONE TERRITORIALE E NEGOZIATA, INTERESSE, RELAZIONI EUROPEE E RELAZIONI INTERNAZIONALI	0,00	0,00	0,00	0,00	0,00	0,00	0,00	0,00	0,00	0,00	0,00
		TOTALE CAPITOLO 032099	0,00	0,00	0,00	0,00	0,00	0,00	0,00	0,00	0,00	0,00	0,00
		TOTALE UPB 1.4.1.3. 12727	0,00	0,00	0,00	0,00	0,00	0,00	0,00	0,00	0,00	0,00	0,00
		di cui Competenza	0,00	0,00	0,00	0,00	0,00	0,00	0,00	0,00	0,00	0,00	0,00
		di cui Residui	0,00	0,00	0,00	0,00	0,00	0,00	0,00	0,00	0,00	0,00	0,00

PARTE I AREA DI INTERVENTO 4 FUNZIONE OBIETTIVO 1



REGIONE EMILIA-ROMAGNA		RENDICONTO GENERALE PER L'ESERCIZIO FINANZIARIO 2015											PARTE SPESA	
ESERCIZIO	CAPITOLO	DESCRIZIONE DEL CAPITOLO	MASSA SPENDIBILE (SPESE CONSOLIDATE + R.R. PP. INIZIALI)	SPANZIAMENTO DI CASSA	DEBITI IN CONTRO CONTABILITÀ E RESIDUI	IMPEGNI ASSUMI NELLA SPESA	ESPOSIZIONI DI COMPETENZA	ESPOSIZIONI DI IMPRESA (SPESE CONSOLIDATE)	ESPOSIZIONI DI SPANZIAMENTO DI CASSA	PER IMPEGNI ASSUMI PER PENSIONI	RESIDUI PASSIVI DA RIFORMARE	ELIMINAZIONE DEI RESIDUI		
INTERNAZIONALI			TOTALE CAPITOLO U32039	0,00	0,00	0,00	0,00	0,00	0,00	0,00	0,00	0,00	0,00	0,00
TOTALI			TOTALE URP 1.4.1.3. 12730	0,00	0,00	0,00	0,00	0,00	0,00	0,00	0,00	0,00	0,00	0,00
di cui Competenza				0,00	0,00	0,00	0,00	0,00	0,00	0,00	0,00	0,00	0,00	0,00
di cui Residui				0,00	0,00	0,00	0,00	0,00	0,00	0,00	0,00	0,00	0,00	0,00
URP 1.4.1.3.12730			RECUPERO E RIASSERBAMENTO FONDI PER INTERVENTI NEL SETTORE DELL'EDILIZIA - ALTRE RISORSE VINCIOLATE											
2015	U32011	2.1.243.3.07.26 (INVESTIMENTO CAP.) (ALTRI VINCOLI) CONTRIBUTI IN CONTO CAPITALE A FAVORE DI CITTADINI PER L'ACQUISTO, IL RECUPERO E LA COSTRUZIONE DELL'ABITAZIONE PRINCIPALE E PER LA LOCAZIONE (ARTT. 12,13,14, COMMA 4, ARTT. 8 E 14, L.R. 8 AGOSTO 2001, N.24) - ALTRE RISORSE VINCIOLATE	568.000,00	170.400,00	0,00	0,00	0,00	0,00	0,00	588.000,00	170.400,00	0,00	0,00	10.000,00
2.1.243.3.07.26 (INVESTIMENTO CAP.) (ALTRI VINCOLI)			TOTALE CAPITOLO U32011	568.000,00	170.400,00	0,00	0,00	0,00	0,00	588.000,00	170.400,00	0,00	0,00	10.000,00
2015	U32017	2.1.243.3.07.26 (INVESTIMENTO CAP.) (ALTRI VINCOLI) CONTRIBUTI IN CONTO CAPITALE A FAVORE DI OPERATORI PRIVATI PER LA REALIZZAZIONE DI INTERVENTI DI EDILIZIA RESIDENZIALE NEL SETTORE DELLE POLITICHE REGIONALI PER LA REPERIBILITÀ DEL RECUPERO E LA COSTRUZIONE DELL'ABITAZIONE PRINCIPALE (ARTT. 12,13,14, COMMA 4, ARTT. 8 E 14, L.R. 8 AGOSTO 2001, N.24) - ALTRE RISORSE VINCIOLATE	4.086.148,57	3.563.000,00	2.687.000,00	2.837.000,00	2.650.464,61	876.000,00	1.249.148,57	2.837.000,00	876.000,00	0,00	0,00	150.000,00
2.1.243.3.07.26 (INVESTIMENTO CAP.) (ALTRI VINCOLI)			TOTALE CAPITOLO U32017	4.086.148,57	3.563.000,00	2.687.000,00	2.837.000,00	2.650.464,61	876.000,00	2.837.000,00	876.000,00	0,00	0,00	150.000,00
2015	U32056	2.1.243.3.07.26 (INVESTIMENTO CAP.) (ALTRI VINCOLI) CONTRIBUTI A IMPRESA PER LA REALIZZAZIONE DI INTERVENTI DI EDILIZIA RESIDENZIALE NEL SETTORE DELLE POLITICHE REGIONALI PER LA REPERIBILITÀ DEL RECUPERO E LA COSTRUZIONE DELL'ABITAZIONE PRINCIPALE (ARTT. 12,13,14, COMMA 4, ARTT. 8 E 14, L.R. 8 AGOSTO 2001, N.24)	2.650.464,61	260.833,84	0,00	0,00	2.650.464,61	260.833,84	2.650.464,61	0,00	0,00	0,00	0,00	0,00
2.1.243.3.07.26 (INVESTIMENTO CAP.) (ALTRI VINCOLI)			TOTALE CAPITOLO U32056	2.650.464,61	260.833,84	0,00	2.650.464,61	260.833,84	2.650.464,61	0,00	0,00	0,00	0,00	0,00
2015	U32075	2.1.243.3.07.26 (INVESTIMENTO CAP.) (ALTRI VINCOLI) RIASSERBAZIONE DEI FONDI A IMPRESA DERIVANTI DA RECUPERI E RISTRUTTURAZIONI IN CONTO CAPITALE A FAVORE DI IMPRESA PER LA REALIZZAZIONE DI INTERVENTI NEL SETTORE DELLE POLITICHE REGIONALI PER GLI INTERVENTI PREVISTI DA L.63/93, ACCORDO DI PROGRAMMA 19 APRILE 2001 FRA MINISTERO IL.FP.F. E REGIONE, PER GLI INTERVENTI PREVISTI DA L.63/93	2.901.719,06	343.517,51	0,00	0,00	2.901.719,06	343.517,51	2.901.719,06	0,00	0,00	0,00	0,00	0,00
2.1.243.3.07.26 (INVESTIMENTO CAP.) (ALTRI VINCOLI)			TOTALE CAPITOLO U32075	2.901.719,06	343.517,51	0,00	2.901.719,06	343.517,51	2.901.719,06	0,00	0,00	0,00	0,00	0,00
2015	U32076	2.1.243.3.07.26 (INVESTIMENTO CAP.) (ALTRI VINCOLI) CONTRIBUTI IN CONTO CAPITALE A FAVORE DI IMPRESA PER LA REALIZZAZIONE DI INTERVENTI NEL SETTORE DELLE POLITICHE REGIONALI PER GLI INTERVENTI PREVISTI DA L.63/93, ACCORDO DI PROGRAMMA 19 APRILE 2001 FRA MINISTERO IL.FP.F. E REGIONE, PER GLI INTERVENTI PREVISTI DA L.63/93	3.000.000,00	900.000,00	0,00	0,00	3.000.000,00	900.000,00	3.000.000,00	0,00	0,00	0,00	0,00	0,00
2.1.243.3.07.26 (INVESTIMENTO CAP.) (ALTRI VINCOLI)			TOTALE CAPITOLO U32076	3.000.000,00	900.000,00	0,00	3.000.000,00	900.000,00	3.000.000,00	0,00	0,00	0,00	0,00	0,00
TOTALI			TOTALE CAPITOLO U32093	200.000,00	60.000,00	0,00	0,00	0,00	200.000,00	60.000,00	0,00	0,00	0,00	0,00
URP 1.4.1.3.12730			TOTALE URP 1.4.1.3. 12730	13.406.332,24	5.297.751,35	2.687.000,00	2.847.000,00	2.610.751,35	2.610.751,35	0,00	0,00	0,00	0,00	160.000,00
di cui Competenza				13.406.332,24	5.297.751,35	2.687.000,00	2.847.000,00	2.610.751,35	2.610.751,35	0,00	0,00	0,00	0,00	160.000,00
di cui Residui				0,00	0,00	0,00	0,00	0,00	0,00	0,00	0,00	0,00	0,00	0,00
URP 1.4.1.3.12735			PROGRAMMA INNOVATIVO IN AMBITO URBANO "CONTRATTI DI QUANTILES II"											
TOTALI			TOTALE URP 1.4.1.3. 12730	13.406.332,24	5.297.751,35	2.687.000,00	2.847.000,00	2.610.751,35	2.610.751,35	0,00	0,00	0,00	0,00	160.000,00
di cui Competenza				13.406.332,24	5.297.751,35	2.687.000,00	2.847.000,00	2.610.751,35	2.610.751,35	0,00	0,00	0,00	0,00	160.000,00
di cui Residui				0,00	0,00	0,00	0,00	0,00	0,00	0,00	0,00	0,00	0,00	0,00

PARTE I AREA DI INTERVENTO 4 FUNZIONE OBIETTIVO 1

164

REGIONE EMILIA-ROMAGNA		RENDICONTO GENERALE PER L'ESERCIZIO FINANZIARIO 2015												PARTE SPESA				
ESERCIZIO	CAPITOLO	DESCRIZIONE DEL CAPITOLO	ANASS SPESA IN CONTRO CONTABILITÀ (SPESA PER LE ATTIVITÀ + RR. PP. INIZIALI)	SPANZIAMENTO DI CASSA	PAGAMENTI IN CONTRO CONTABILITÀ E RESIDUI	INTERESSI ASSUNTI NEGLI ESERCIZI	RISORSE DI TIPO SPANZIAMENTO DI CASSA	RISORSE DI TIPO SPANZIAMENTO DI CASSA	PER INDEBITAMENTO PER PERSECUZIONE	RESIDUI PASSIVI DA RIPARTIRE	RISORSE STABILI	RISORSE STABILI	RISORSE STABILI	RISORSE STABILI	RISORSE STABILI	RISORSE STABILI		
2015	U3207	2.1.232.3.07.26 (INVESTIMENTO C.A.P.) (MEZZI STATO) CONTRIBUTI IN CONTRO CONTABILITÀ PER LA	3.104.887,23	1.382.353,38	611.736,42	611.736,42	2.493.150,81	720.459,14	0,00	0,00	0,00	0,00	0,00	0,00	0,00	0,00	0,00	
2014	U3207	REALIZZAZIONE DEL PROGRAMMA INNOVATIVO IN ABBITIGLIAMENTO	696.906,81	0,00	50.157,82	0,00	0,00	0,00	0,00	0,00	0,00	0,00	0,00	0,00	0,00	0,00	0,00	
2013	U3207	URBANO DENOMINATO "CONTRATTI DI QUARTIERE II"	110.519,81	0,00	0,00	0,00	0,00	0,00	0,00	0,00	0,00	0,00	0,00	0,00	0,00	0,00	0,00	
2012	U3207	(LEGGE 8 FEBBRAIO 2001, N. 21, D.M. DELLE INFRASTRUTTURE E TRASPORTI 27 DICEMBRE 2001, D.M. DELLE INFRASTRUTTURE REGIONALI 30 DICEMBRE 2002) - QUOTA DI FINANZIAMENTO REGIONALE	695.531,04	0,00	0,00	0,00	0,00	0,00	0,00	0,00	0,00	0,00	0,00	0,00	0,00	0,00	0,00	
		Direzione Generale: PROGRAMMAZIONE TERRITORIALE E NEGOCIATIVA, INTERESSE: RELAZIONI EUROPEE E RELAZIONI INTERNAZIONALI																
		TOTALE CAPITOLO U3207	4.607.844,59	1.382.353,38	611.894,24	611.736,42	2.493.150,81	720.459,14	0,00	0,00	0,00	0,00	0,00	0,00	0,00	0,00	0,00	0,00
		TOTALE UPB 1.4.1.3. 12735	4.607.844,59	1.382.353,38	611.894,24	611.736,42	2.493.150,81	720.459,14	0,00	0,00	0,00	0,00	0,00	0,00	0,00	0,00	0,00	0,00
		di cui Competenza	3.104.887,23	1.382.353,38	611.736,42	611.736,42	2.493.150,81	720.459,14	0,00	0,00	0,00	0,00	0,00	0,00	0,00	0,00	0,00	0,00
		di cui Residui	1.502.957,36	0,00	0,00	0,00	0,00	0,00	0,00	0,00	0,00	0,00	0,00	0,00	0,00	0,00	0,00	0,00
2015	U3209	2.1.232.3.07.26 (INVESTIMENTO C.A.P.) (MEZZI STATO) CONTRIBUTI QUINDICIENNALI AI COMUNI PER LA	1.362.306,78	908.812,03	288.236,90	288.236,90	1.074.469,88	620.575,13	0,00	0,00	0,00	0,00	0,00	0,00	0,00	0,00	0,00	0,00
2014	U3209	REALIZZAZIONE DEL PROGRAMMA INNOVATIVO IN ABBITIGLIAMENTO	97.346,29	0,00	0,00	0,00	0,00	0,00	0,00	0,00	0,00	0,00	0,00	0,00	0,00	0,00	0,00	0,00
2013	U3209	URBANO DENOMINATO "CONTRATTI DI QUARTIERE II"	24.664,48	0,00	0,00	0,00	0,00	0,00	0,00	0,00	0,00	0,00	0,00	0,00	0,00	0,00	0,00	0,00
2012	U3209	(ART. 4, COMMA 3, LEGGE 8 FEBBRAIO 2001, N. 21; CONVENZIONE CON MINISTERO INFRASTRUTTURE DEL 13 APRILE 2007) - MEZZI STATALI	817.197,85	0,00	0,00	0,00	0,00	0,00	0,00	0,00	0,00	0,00	0,00	0,00	0,00	0,00	0,00	0,00
		Direzione Generale: PROGRAMMAZIONE TERRITORIALE E NEGOCIATIVA, INTERESSE: RELAZIONI EUROPEE E RELAZIONI INTERNAZIONALI																
		TOTALE CAPITOLO U3209	2.301.999,40	908.812,03	288.236,90	288.236,90	1.074.469,88	620.575,13	0,00	0,00	0,00	0,00	0,00	0,00	0,00	0,00	0,00	0,00
		TOTALE UPB 1.4.1.3. 12737	7.755.014,00	2.324.460,26	579.955,76	579.955,76	5.501.578,46	1.744.504,50	0,00	0,00	0,00	0,00	0,00	0,00	0,00	0,00	0,00	0,00
		di cui Competenza	6.081.534,22	2.324.460,26	579.955,76	579.955,76	5.501.578,46	1.744.504,50	0,00	0,00	0,00	0,00	0,00	0,00	0,00	0,00	0,00	0,00
		di cui Residui	1.673.479,78	0,00	0,00	0,00	0,00	0,00	0,00	0,00	0,00	0,00	0,00	0,00	0,00	0,00	0,00	0,00
2015	U3201	2.1.232.3.07.26 (INVESTIMENTO C.A.P.) (MEZZI STATO) RIPARTIZIONE AI COMUNI DELLE SOMME RELATIVE AL FONDO DI	5.453.114,60	1.415.648,23	291.718,86	291.718,86	4.427.109,58	1.123.929,37	0,00	0,00	0,00	0,00	0,00	0,00	0,00	0,00	0,00	0,00
2014	U3201	ALTERNATIVE ALLA LEGGE 9 GENNAIO 1989, N. 112, PER IL FINANZIAMENTO DELLE ATTIVITÀ DI RICERCA SCIENTIFICA E TECNOLOGICA	7.755.014,00	2.324.460,26	579.955,76	579.955,76	5.501.578,46	1.744.504,50	0,00	0,00	0,00	0,00	0,00	0,00	0,00	0,00	0,00	0,00
2012	U3201	EDIFICI PRIVATI (LEGGE 9/1/1989, N. 113) - MEZZI STATALI. Direzione Generale: PROGRAMMAZIONE TERRITORIALE E NEGOCIATIVA, INTERESSE: RELAZIONI EUROPEE E RELAZIONI INTERNAZIONALI	6.081.534,22	2.324.460,26	579.955,76	579.955,76	5.501.578,46	1.744.504,50	0,00	0,00	0,00	0,00	0,00	0,00	0,00	0,00	0,00	0,00
		Direzione Generale: PROGRAMMAZIONE TERRITORIALE E NEGOCIATIVA, INTERESSE: RELAZIONI EUROPEE E RELAZIONI INTERNAZIONALI																
		TOTALE CAPITOLO U3201	5.453.114,60	1.415.648,23	291.718,86	291.718,86	4.427.109,58	1.123.929,37	0,00	0,00	0,00	0,00	0,00	0,00	0,00	0,00	0,00	0,00
		TOTALE UPB 1.4.1.3. 12740	12.208.928,60	3.144.560,63	1.181.851,00	1.181.851,00	9.927.077,58	2.848.454,67	0,00	0,00	0,00	0,00	0,00	0,00	0,00	0,00	0,00	0,00
		di cui Competenza	10.535.414,00	3.144.560,63	1.181.851,00	1.181.851,00	9.353.319,58	2.848.454,67	0,00	0,00	0,00	0,00	0,00	0,00	0,00	0,00	0,00	0,00
		di cui Residui	1.673.514,60	0,00	0,00	0,00	573.758,00	0,00	0,00	0,00	0,00	0,00	0,00	0,00	0,00	0,00	0,00	0,00
2015	U3202	2.1.232.3.07.26 (INVESTIMENTO C.A.P.) (MEZZI STATO) TRASFERIMENTO AI COMUNI DELLE SOMME RELATIVE AL FONDO REGIONALE PER L'ELIMINAZIONE ED IL SUPERAMENTO DELLE	2.000.000,00	2.000.000,00	0,00	0,00	0,00	2.000.000,00	0,00	0,00	0,00	0,00	0,00	0,00	0,00	0,00	0,00	0,00
2014	U3202	BARRIERE ARCHITETTONICHE NEGLI EDIFICI PRIVATI (ART. 56, L.N. NOSTRO 2001, N. 24) - MEZZI STATALI. Direzione Generale: PROGRAMMAZIONE TERRITORIALE E NEGOCIATIVA, INTERESSE: RELAZIONI EUROPEE E RELAZIONI INTERNAZIONALI	2.000.000,00	2.000.000,00	0,00	0,00	0,00	2.000.000,00	0,00	0,00	0,00	0,00	0,00	0,00	0,00	0,00	0,00	0,00
		Direzione Generale: PROGRAMMAZIONE TERRITORIALE E NEGOCIATIVA, INTERESSE: RELAZIONI EUROPEE E RELAZIONI INTERNAZIONALI																
		TOTALE CAPITOLO U3202	4.000.000,00	4.000.000,00	0,00	0,00	0,00	4.000.000,00	0,00	0,00	0,00	0,00	0,00	0,00	0,00	0,00	0,00	0,00
		TOTALE UPB 1.4.1.3. 12741	16.210.928,60	4.564.160,86	1.181.851,00	1.181.851,00	13.447.178,58	6.868.454,67	0,00	0,00	0,00	0,00	0,00	0,00	0,00	0,00	0,00	0,00
		di cui Competenza	14.536.914,00	4.564.160,86	1.181.851,00	1.181.851,00	13.353.319,58	6.868.454,67	0,00	0,00	0,00	0,00	0,00	0,00	0,00	0,00	0,00	0,00
		di cui Residui	1.674.014,60	0,00	0,00	0,00	109.858,00	0,00	0,00	0,00	0,00	0,00	0,00	0,00	0,00	0,00	0,00	0,00



REGIONE EMILIA-ROMAGNA		RENDICONTO GENERALE PER L'ESERCIZIO FINANZIARIO 2015										PARTE SPESA	
ESERCIZIO	CAPITOLO	DESCRIZIONE DEL CAPITOLO	MASSA SPENDIBILE (SPESA COMPENSA + R.R. PP. INIZIALI)	SPANDIMENTO DI CASSA	PAGAMENTI IN CONTO CORRENTE E RESIDUI	INTERESSI ASSUNTI NELL'ESERCIZIO	RISORSE DI TERRENI SPENDIBILI IN COMPETENZA	RISORSE DI PAGAMENTI SU C/CSS	PER IMPOSTAZIONE, PER PERSECUZIONE RITROVATA	RESIDUI PASSIVI DA RIPARTIZIONE	RISORSE DA		
											PER IMPOSTAZIONE, PER PERSECUZIONE RITROVATA	RESIDUI PASSIVI DA RIPARTIZIONE	
2.2.232.3.07.26 (INVESTIMENTO CAP.) (MEZZI STATO)													
2015	032118	CONTRIBUTI IN CONTO CAPITALE PER LA REALIZZAZIONE DI INTERVENTI VOLTI ALLA ATTUAZIONE DEL PROGRAMMA SOLARE-TERMICO (D.D. 972/2001/SIAR/DEC DEL 21/12/2001). MEZZI STATALI	64.805,88	64.805,88	64.805,88	64.805,88	64.805,88	64.805,88	64.805,88	64.805,88	0,00	0,00	
Direzioni Generali: ATTIVITA' PRODUTTIVE, COMMERCIO, TURISMO													
TOTALE CAPITOLO 032118			64.805,88	64.805,88	64.805,88	64.805,88	64.805,88	64.805,88	64.805,88	64.805,88	0,00	0,00	
2.2.232.3.07.26 (INVESTIMENTO CAP.) (MEZZI STATO)													
2015	032127	CONTRIBUTI IN CONTO CAPITALE PER LA REALIZZAZIONE DI INTERVENTI VOLTI ALLA ATTUAZIONE DEL PROGRAMMA SOLARE-TERMICO (D.D. 972/2001/SIAR/DEC DEL 21/12/2001). MEZZI STATALI	64.805,88	64.805,88	64.805,88	64.805,88	64.805,88	64.805,88	64.805,88	64.805,88	0,00	0,00	
Direzioni Generali: ATTIVITA' PRODUTTIVE, COMMERCIO, TURISMO													
TOTALE CAPITOLO 032127			64.805,88	64.805,88	64.805,88	64.805,88	64.805,88	64.805,88	64.805,88	64.805,88	0,00	0,00	
2.2.243.3.10.28 (INVESTIMENTO CAP.) (ALTRI VINCOLI)													
2015	032153	FONDO ROTATIVO PER LA CONCESSIONE DI CONTRIBUTI A FAVORE DEI TITOLARI DI PERMESSI DI RICERCA E CONCESSIONI DI COLTIVAZIONI PER IMMOBILIARI, PER LA REALIZZAZIONE DI RIFORME STRUTTURALI, PER LA REALIZZAZIONE DI RIFORME STRUTTURALI, PER LA REALIZZAZIONE DI QUOTE - (ART. 72 L. 289/2002) - R UTILIZZO DIREZIONE GENERALE: ATTIVITA' PRODUTTIVE, COMMERCIO, TURISMO	0,00	0,00	0,00	0,00	0,00	0,00	0,00	0,00	0,00	0,00	
Direzioni Generali: ATTIVITA' PRODUTTIVE, COMMERCIO, TURISMO													
TOTALE CAPITOLO 032153			0,00	0,00	0,00	0,00	0,00	0,00	0,00	0,00	0,00	0,00	
2.2.243.3.10.28 (INVESTIMENTO CAP.) (ALTRI VINCOLI)													
2015	032155	CONTRIBUTI IN CONTO CAPITALE PER LA REALIZZAZIONE DI INTERVENTI VOLTI ALLA ATTUAZIONE DEL PROGRAMMA SOLARE-TERMICO (D.D. 972/2001/SIAR/DEC DEL 21/12/2001). MEZZI STATALI	64.805,88	64.805,88	64.805,88	64.805,88	64.805,88	64.805,88	64.805,88	64.805,88	0,00	0,00	
Direzioni Generali: ATTIVITA' PRODUTTIVE, COMMERCIO, TURISMO													
TOTALE CAPITOLO 032155			64.805,88	64.805,88	64.805,88	64.805,88	64.805,88	64.805,88	64.805,88	64.805,88	0,00	0,00	
2.2.231.3.10.28 (INVESTIMENTO CAP.) (ALTRI VINCOLI)													
2015	032161	CONTRIBUTI IN CONTO CAPITALE PER LA REALIZZAZIONE DI INTERVENTI VOLTI ALLA ATTUAZIONE DEL PROGRAMMA SOLARE-TERMICO (D.D. 972/2001/SIAR/DEC DEL 21/12/2001). MEZZI STATALI	2.894.459,81	2.894.459,81	2.894.459,81	2.894.459,81	2.894.459,81	2.894.459,81	2.894.459,81	2.894.459,81	0,00	0,00	
Direzioni Generali: ATTIVITA' PRODUTTIVE, COMMERCIO, TURISMO													
TOTALE CAPITOLO 032161			2.894.459,81	2.894.459,81	2.894.459,81	2.894.459,81	2.894.459,81	2.894.459,81	2.894.459,81	2.894.459,81	0,00	0,00	
2.2.231.3.10.28 (INVESTIMENTO CAP.) (ALTRI VINCOLI)													
2015	032155	CONTRIBUTI IN CONTO CAPITALE PER LA REALIZZAZIONE DI INTERVENTI VOLTI ALLA ATTUAZIONE DEL PROGRAMMA SOLARE-TERMICO (D.D. 972/2001/SIAR/DEC DEL 21/12/2001). MEZZI STATALI	11.207.596,97	4.080.867,06	2.208.412,52	50.820,12	3.475.909,85	1.872.454,54	1.923.274,60	0,00	0,00	0,00	
Direzioni Generali: ATTIVITA' PRODUTTIVE, COMMERCIO, TURISMO													
TOTALE CAPITOLO 032155			11.207.596,97	4.080.867,06	2.208.412,52	50.820,12	3.475.909,85	1.872.454,54	1.923.274,60	0,00	0,00	0,00	
2.2.231.3.10.28 (INVESTIMENTO CAP.) (ALTRI VINCOLI)													
2015	032155	CONTRIBUTI IN CONTO CAPITALE PER LA REALIZZAZIONE DI INTERVENTI VOLTI ALLA ATTUAZIONE DEL PROGRAMMA SOLARE-TERMICO (D.D. 972/2001/SIAR/DEC DEL 21/12/2001). MEZZI STATALI	3.526.729,97	4.080.867,06	480.867,06	50.820,12	3.475.909,85	1.872.454,54	0,00	0,00	0,00	0,00	
Direzioni Generali: ATTIVITA' PRODUTTIVE, COMMERCIO, TURISMO													
TOTALE CAPITOLO 032155			3.526.729,97	4.080.867,06	480.867,06	50.820,12	3.475.909,85	1.872.454,54	0,00	0,00	0,00	0,00	
2.2.231.3.10.28 (INVESTIMENTO CAP.) (ALTRI VINCOLI)													
2015	032155	CONTRIBUTI IN CONTO CAPITALE PER LA REALIZZAZIONE DI INTERVENTI VOLTI ALLA ATTUAZIONE DEL PROGRAMMA SOLARE-TERMICO (D.D. 972/2001/SIAR/DEC DEL 21/12/2001). MEZZI STATALI	3.600.000,00	0,00	1.727.545,52	0,00	0,00	0,00	1.872.454,48	0,00	0,00	0,00	
Direzioni Generali: ATTIVITA' PRODUTTIVE, COMMERCIO, TURISMO													
TOTALE CAPITOLO 032155			3.600.000,00	0,00	1.727.545,52	0,00	0,00	0,00	1.872.454,48	0,00	0,00	0,00	
2.2.231.3.10.28 (INVESTIMENTO CAP.) (ALTRI VINCOLI)													
2015	032155	CONTRIBUTI IN CONTO CAPITALE PER LA REALIZZAZIONE DI INTERVENTI VOLTI ALLA ATTUAZIONE DEL PROGRAMMA SOLARE-TERMICO (D.D. 972/2001/SIAR/DEC DEL 21/12/2001). MEZZI STATALI	14.102.056,78	6.975.326,87	2.208.412,52	2.945.279,93	3.475.909,85	4.786.914,35	1.923.274,60	0,00	0,00	0,00	
Direzioni Generali: ATTIVITA' PRODUTTIVE, COMMERCIO, TURISMO													
TOTALE CAPITOLO 032155			14.102.056,78	6.975.326,87	2.208.412,52	2.945.279,93	3.475.909,85	4.786.914,35	1.923.274,60	0,00	0,00	0,00	
2.2.231.3.10.28 (INVESTIMENTO CAP.) (ALTRI VINCOLI)													
2015	032155	CONTRIBUTI IN CONTO CAPITALE PER LA REALIZZAZIONE DI INTERVENTI VOLTI ALLA ATTUAZIONE DEL PROGRAMMA SOLARE-TERMICO (D.D. 972/2001/SIAR/DEC DEL 21/12/2001). MEZZI STATALI	7.680.887,00	2.208.412,52	46.046.909,01	44.915.728,05	195.370.619,49	46.608.140,14	39.549.842,48	0,00	0,00	0,00	
Direzioni Generali: ATTIVITA' PRODUTTIVE, COMMERCIO, TURISMO													
TOTALE SPESA DI INVESTIMENTO IN CAPITALE			302.180.917,29	92.654.230,15	33.068.513,44	44.915.728,05	195.370.619,49	46.608.140,14	39.549.842,48	0,00	0,00	0,00	
di cui competenza			240.286.347,54	92.654.230,15	33.068.513,44	44.915.728,05	195.370.619,49	46.608.140,14	39.549.842,48	0,00	0,00	0,00	
di cui competenza			240.286.347,54	92.654.230,15	33.068.513,44	44.915.728,05	195.370.619,49	46.608.140,14	39.549.842,48	0,00	0,00	0,00	

## REGIONE EMILIA-ROMAGNA

## RENDICONTO GENERALE PER L'ESERCIZIO FINANZIARIO 2015 PARTE SPESA

ESERCIZIO	CAPITOLO	DESCRIZIONE DEL CAPITOLO	di cui Residui	MASSA SPENDIBILE (SPESA COMPENSA + R.R. PR. INIZIALI)	SPANZIAMENTO DI CASSA	RACCONTI IN CONTO CORRRENDA E RESIDUI	INTERESSI ASSUMI NELLA SPESA	RISORSE DI IMPRESI SPENDIBILI DI COMPETENZA	RISORSE DI IMPRESI SPENDIBILI DI SPANZIAMENTO DI CASSA	ELIMINAZIONI DEI RESIDUI PER INSISTENZA, PER PERIZIONE RIMBORSI	RESIDUI PASSIVI DA RIPORTARE	
												di cui Residui
SPESA DI INVESTIMENTO IN ANNUALITA'												
URB 1.4.1.4.12900 CONTRIBUTI SU ANNUALITA' NEL SETTORE DELL'URBANISTICA E DELLE POLITICHE PER LA C.S.N.												
2015	032054	2.1.232.4.07.26 (LIMITE D'IMPEGNO) (MEZZI PROPRI) CONTRIBUTI IN CONTO INTERESSI PER LA DOTAZIONE DEL LAZIO DI INTERESSI PER LA DOTAZIONE DEL LAZIO LOCALITÀ E LA PRORETTA (ARTT. 8 E 11, L. R. 8 AGOSTO 2001, N.24; ART. 12, L.R. 23 DICEMBRE 2004, N.27) .		200.000,00	200.000,00	0,00	0,00	0,00	200.000,00	200.000,00	0,00	0,00
TOTALE CAPITOLI 032054												
2015	032050	2.1.232.4.10.15 (LIMITE D'IMPEGNO) (MEZZI PROPRI) CONTRIBUTI ANNUALI PER IL RIFACIMENTO E IL POTENZIAMENTO E IL RIFACIMENTO DI IMPIANTI PER LA DISTRIBUZIONE DI ENERGIA ELETTRICA NEL TERRITORIO DEI COMUNI DELLA REGIONE EMILIA-ROMAGNA (C.O.N. 1990-1991) .		200.000,00	200.000,00	0,00	0,00	0,00	200.000,00	200.000,00	0,00	0,00
TOTALE CAPITOLI 032054												
2015	03100	2.1.232.4.10.15 (LIMITE D'IMPEGNO) (MEZZI PROPRI) CONTRIBUTI COSTANTI TRIMESTRIALI A FAVORE DEI COMUNI CHE COSTRUISCONO OD AMPLIANO EDIFICI DESTINATI A ROVERE SEDE (LEGGE 1152-1953, N.188 LEGGE 319/1954, N.188 LEGGE 1152-1953, N.188 LEGGE 287/1971, N.119, L.R. 24 GENNAIO 1975, N.5 - ABRUGOIA ) .		52.890,27	52.890,27	3.795,86	0,00	49.094,41	52.890,27	49.094,41	0,00	0,00
TOTALE CAPITOLI 03100												
2015	03150	2.1.232.4.10.15 (LIMITE D'IMPEGNO) (MEZZI PROPRI) CONTRIBUTI ANNUALI COSTANTI A FAVORE DI COMUNI MINORI IN CONTRO SPESA DI INTERESSI PER LA DOTAZIONE DEL LAZIO DI INTERESSI PER LA DOTAZIONE DEL LAZIO LOCALITÀ E LA PRORETTA (ARTT. 8 E 11, L. R. 8 AGOSTO 2001, N.24; ART. 12, L.R. 23 DICEMBRE 2004, N.27) .		150.000,00	150.000,00	69.064,65	0,00	80.935,35	150.000,00	80.935,35	0,00	0,00
TOTALE CAPITOLI 03150												
URB 1.4.1.4.12901 CONTRIBUTI SU ANNUALITA' NEL SETTORE DELL'URBANISTICA E DELLE POLITICHE PER LA C.S.N.												
2015	03225	2.1.243.4.07.26 (LIMITE D'IMPEGNO) (MEZZI PROPRI) CONTRIBUTI PER GLI INTERVENTI DI EDILIZIA RESIDENZIALE CONVENZIONATA ED AGEVOLATA FREQUENTI DEL MUTUO AGEVOLATO PREVISTO DALL'ART.16, LEGGE 5 AGOSTO 1978, N.437 E 1988-1989 - 22, LEGGE 11 MARZO 1989, N.97 - BIENNIO 1990-1991 - .		56.000,00	56.000,00	45.766,01	0,00	10.233,99	56.000,00	45.766,01	0,00	0,00
TOTALE CAPITOLI 03225												
2015	032257	2.1.243.4.07.26 (LIMITE D'IMPEGNO) (MEZZI PROPRI) CONTRIBUTI PER GLI INTERVENTI DI EDILIZIA RESIDENZIALE CONVENZIONATA ED AGEVOLATA FREQUENTI DEL MUTUO AGEVOLATO PREVISTO DALL'ART. 22, LEGGE 11 MARZO 1989, N. 57 - BIENNIO 1990-1991 - .		13.000,00	13.000,00	3.840,68	0,00	9.159,32	13.000,00	3.840,68	0,00	0,00
TOTALE CAPITOLI 032257												
2015	032263	2.1.243.4.07.26 (LIMITE D'IMPEGNO) (MEZZI PROPRI) CONTRIBUTI PER GLI INTERVENTI DI EDILIZIA RESIDENZIALE CONVENZIONATA ED AGEVOLATA FREQUENTI DEL MUTUO AGEVOLATO PREVISTO DALL'ART. 16 DELLA L. 5/8/1978, N. 457 (ARTT. 36 L. 5 AGOSTO 1978, N. 457; D.M. N. 861/AG DEL 17 FEBBRAIO 1982, N. 1236/AG DEL 10 APRILE 1986, N. 11 BIENNIO E III BIENNIO) / (D.M. N.1441 DEL 13 APRILE 1982, D.M. N.3020 DEL 20 OTTOBRE 1988 - MAGGIOR CONS. / (D.M. N.1259 DEL 10 APRILE 1989 E B.M. N. 121 DEL 28 MAGGIO 1991 - IV		3.600,00	3.600,00	2.976,15	0,00	623,85	3.600,00	2.976,15	0,00	0,00
TOTALE CAPITOLI 032263												

PARTE I AREA DI INTERVENTO 4 FUNZIONE OBIETTIVO 1

PARTE I AREA DI INTERVENTO 4 FUNZIONE OBIETTIVO 2

REGIONE EMILIA-ROMAGNA		RENDICONTO GENERALE PER L'ESERCIZIO FINANZIARIO 2015 - PARTE SPESA										
ESERCIZIO	CAPITOLO	DESCRIZIONE DEL CAPITOLO	ANASS COMPRESA (SPESA DI + R.R. PP. INIZIALI)	SPANDIMENTO DI CASSA	PAIAMENTI IN CONTO COMPTONIA E RESIDUI	TANGENTI ASPETTI NELLO SPENDIZIO	RESORSE DI RAPPORTI SPENDIZIARI DI COMPETENZA	RESORSE DI PAIAMENTI SU SPENDIZIARI DI CASSA	ELIMINAZIONI DEI RESIDUI PER INASSETTIMAZIONE, PER PERSECUZIONE RETRIBUTIVA	RESIDUI PASSIVI DA RIFORMARE		

BIENNIO) -  
DIREZIONE GENERALE: PROGRAMMAZIONE TERRITORIALE E  
NEGOZIATI, INTERSE. RELAZIONI EUROPEE E RELAZIONI  
INTERNAZIONALI

TOTALE CAPITOLO U32263			3.600,00	3.600,00	2.976,15	2.976,15	623,85	623,85	0,00	0,00	0,00
TOTALE UP3 1.4.1.4. 12901			72.600,00	72.600,00	52.582,84	52.582,84	20.017,16	20.017,16	0,00	0,00	0,00
di cui Competenza			72.600,00	72.600,00	52.582,84	52.582,84	20.017,16	20.017,16	0,00	0,00	0,00
di cui Residui			0,00	0,00	0,00	0,00	0,00	0,00	0,00	0,00	0,00

TOTALE SPESE DI INVESTIMENTO IN ANNULLATA			504.701,79	504.701,79	125.443,35	125.443,35	379.258,44	379.258,44	0,00	0,00	0,00
di cui Competenza			504.701,79	504.701,79	125.443,35	125.443,35	379.258,44	379.258,44	0,00	0,00	0,00
di cui Residui			0,00	0,00	0,00	0,00	0,00	0,00	0,00	0,00	0,00
TOTALE Funzione Obiettivo 1			334.424.989,98	120.416.664,65	49.432.968,72	63.233.104,44	208.033.639,25	70.983.695,93	40.139.164,91	0,00	36.799.216,10
di cui Competenza			271.286.743,69	120.416.664,65	35.834.523,73	63.233.104,44	208.033.639,25	70.983.695,93	0,00	27.398.580,71	
di cui Residui			63.138.245,29	0,00	13.598.444,99	0,00	0,00	0,00	40.139.164,91	9.400.635,39	0,00

TOTALE SPESA CORRENTI DI FUNZIONAMENTO			0,00	0,00	0,00	0,00	0,00	0,00	0,00	0,00	0,00
di cui Competenza			0,00	0,00	0,00	0,00	0,00	0,00	0,00	0,00	0,00
di cui Residui			0,00	0,00	0,00	0,00	0,00	0,00	0,00	0,00	0,00

TOTALE SPESA CORRENTI OPERATIVE			0,00	0,00	0,00	0,00	0,00	0,00	0,00	0,00	0,00
di cui Competenza			0,00	0,00	0,00	0,00	0,00	0,00	0,00	0,00	0,00
di cui Residui			0,00	0,00	0,00	0,00	0,00	0,00	0,00	0,00	0,00

UP3 1.4.2.2.13200	MANUTENZIONE SISTEMI IRRADICATI - SACCA DI GORO		0,00	0,00	0,00	0,00	0,00	0,00	0,00	0,00	0,00
TOTALE UP3 1.4.2.2. 13200			145.000,00	145.000,00	100.000,00	45.000,00	0,00	45.000,00	0,00	0,00	45.000,00
di cui Competenza			145.000,00	145.000,00	100.000,00	45.000,00	0,00	45.000,00	0,00	0,00	45.000,00
di cui Residui			0,00	0,00	0,00	0,00	0,00	0,00	0,00	0,00	0,00

UP3 1.4.2.2.13230	INFORMAZIONE ED EDUCAZIONE AMBIENTALE		0,00	0,00	0,00	0,00	0,00	0,00	0,00	0,00	0,00
TOTALE UP3 1.4.2.2. 13230			0,00	0,00	0,00	0,00	0,00	0,00	0,00	0,00	0,00
di cui Competenza			0,00	0,00	0,00	0,00	0,00	0,00	0,00	0,00	0,00
di cui Residui			0,00	0,00	0,00	0,00	0,00	0,00	0,00	0,00	0,00

2015	U37092	2.1.141.2.08.29 (CORRENTE OPERATIVA) (MEZZI PROPRI) SPESA PER L'ATTIVITA' DI INFORMAZIONE, DOCUMENTAZIONE, COMUNICAZIONE, FORMAZIONE EDUCAZIONE ALLA SOSTENIBILITA' (ART. 8, COMMA 1, LETT. A), B), D), L.R. 29 DICEMBRE 2009, N.27)	0,00	0,00	0,00	0,00	0,00	0,00	0,00	0,00	0,00
DIREZIONE GENERALE: AMBIENTE E DIFESA DEL SUOLO E DELLA COSTA											
TOTALE CAPITOLO U37092			0,00	0,00	0,00	0,00	0,00	0,00	0,00	0,00	0,00

2015	U37094	2.1.151.2.08.29 (CORRENTE OPERATIVA) (MEZZI PROPRI) CONTRIBUTI A ENTI DELLE AMMINISTRAZIONI CENTRALI E LOCALI DI GENI E ALLE SCUOLE DI OGNI ORDINE E GRADO PER L'INFORMAZIONE, L'EDUCAZIONE E LA PROMOZIONE DI ATTIVITA' DI EDUCAZIONE ALLA SOSTENIBILITA' (ART. 8, COMMA 2, L.R. 29 DICEMBRE 2009, N.27)	0,00	0,00	0,00	0,00	0,00	0,00	0,00	0,00	0,00
DIREZIONE GENERALE: AMBIENTE E DIFESA DEL SUOLO E DELLA COSTA											
TOTALE CAPITOLO U37094			0,00	0,00	0,00	0,00	0,00	0,00	0,00	0,00	0,00

2015	U37096	2.1.152.2.08.29 (CORRENTE OPERATIVA) (MEZZI PROPRI) CONTRIBUTI A ENTI DELLE AMMINISTRAZIONI LOCALI PER L'INFORMAZIONE, L'EDUCAZIONE E LA PROMOZIONE DI ATTIVITA' DI EDUCAZIONE ALLA SOSTENIBILITA' (ART. 8, COMMA 2, L.R. 29 DICEMBRE 2009, N.27)	52.000,00	91.000,00	0,00	52.000,00	0,00	13.000,00	0,00	52.000,00	0,00
DIREZIONE GENERALE: AMBIENTE E DIFESA DEL SUOLO E DELLA COSTA											
TOTALE CAPITOLO U37096			182.000,00	91.000,00	78.000,00	52.000,00	0,00	13.000,00	52.000,00	52.000,00	0,00

2015	U37098	2.1.163.2.08.29 (CORRENTE OPERATIVA) (MEZZI PROPRI) PRIVE DI OGNI ORDINE E GRADO A FAVORE DI IMPRESA, ATTIVITA' DI INFORMAZIONE, L'EDUCAZIONE E LA PROMOZIONE DI ATTIVITA' DI EDUCAZIONE ALLA SOSTENIBILITA' (ART. 8, COMMA 2, L.R. 29 DICEMBRE 2009, N.27)	0,00	0,00	0,00	0,00	0,00	0,00	0,00	0,00	0,00
DIREZIONE GENERALE: AMBIENTE E DIFESA DEL SUOLO E DELLA COSTA											
TOTALE CAPITOLO U37098			0,00	0,00	0,00	0,00	0,00	0,00	0,00	0,00	0,00



REGIONE EMILIA-ROMAGNA		RENDICONTO GENERALE PER L'ESERCIZIO FINANZIARIO 2015										PARTE SPESA									
ESERCIZIO	CAPITOLO	DESCRIZIONE DEL CAPITOLO	MASSA SPENDIBILE (SPESA COMPLESSIVA + R.R. PP. INIZIALI)	SPANDIMENTO DI CASSA	PAIAMENTI IN CONTO CORRENTE E RESIDUI	INTERESSI ASSUMI NELLA SPESA	ESERCIZIO	ESERCIZIO	ESERCIZIO	ESERCIZIO	ESERCIZIO	ESERCIZIO	ESERCIZIO	ESERCIZIO	ESERCIZIO	ESERCIZIO	ESERCIZIO	ESERCIZIO	ESERCIZIO	ESERCIZIO	
2015	037058	DIVERSE MATRICI AMBIENTALI (ARTT. 70, 74, 81 E 84 D.LGS. N.3), MEZZI STATALI NOTE: NUOVA ISTITUZIONE Direzioe Generale: AMBIENTE E DIFESA DEL SUOLO E DELLA COSTA TOTALE CAPITOLO 037058	94.537,24	61.988,77	0,00	0,00	0,00	0,00	0,00	0,00	0,00	0,00	0,00	0,00	0,00	0,00	0,00	0,00	0,00	0,00	0,00
2015	037058	2.1.153.2.08.29 (CORRENTE OPERATIVA) (MEZZI STATO) INTERVENTI PER L'ATTUAZIONE DEL PIANO DI AZIONE AMBIENTALE PER UN FUTURO SOSTENIBILE: CONTRIBUTI AGLI ENTI LOCALI PER LA PROMOZIONE DELLE AZIONI PREVENTIVE (ART. 99 E 99 BIS L.R. 21 APRILE 1999 N. 3 E ARTT. 70-74-81-84 D.LGS. 31 MARZO 1998 N. 112) - MEZZI STATALI Direzioe Generale: AMBIENTE E DIFESA DEL SUOLO E DELLA COSTA TOTALE CAPITOLO 037058	7.087,50	0,00	5.353,46	0,00	0,00	0,00	0,00	0,00	0,00	0,00	0,00	0,00	0,00	0,00	0,00	0,00	0,00	0,00	0,00
2015	037062	2.1.141.2.08.29 (CORRENTE OPERATIVA) (MEZZI STATO) INTERVENTI PER L'ATTUAZIONE DEL PIANO DI AZIONE AMBIENTALE PER UN FUTURO SOSTENIBILE: ATTIVITA' DI RICERCA E SPERIMENTAZIONE NEI CAMPI DELLE DIVERSE MATRICI AMBIENTALI (ARTT. 70, 74, 81 E 84 D.LGS. 31 MARZO 1998 N. 112 E ART. 99 L.R. 21 APRILE 1999, N.3) - MEZZI STATALI Direzioe Generale: AMBIENTE E DIFESA DEL SUOLO E DELLA COSTA TOTALE CAPITOLO 037062	946.501,90	244.884,64	0,00	240.400,00	0,00	0,00	0,00	0,00	0,00	0,00	0,00	0,00	0,00	0,00	0,00	0,00	0,00	0,00	0,00
2015	037062	2.1.153.2.08.29 (CORRENTE OPERATIVA) (MEZZI STATO) INTERVENTI PER L'ATTUAZIONE DEL PIANO DI AZIONE AMBIENTALE PER UN FUTURO SOSTENIBILE: ATTIVITA' DI RICERCA E SPERIMENTAZIONE NEI CAMPI DELLE DIVERSE MATRICI AMBIENTALI (ARTT. 70, 74, 81 E 84 D.LGS. 31 MARZO 1998 N. 112 E ART. 99 L.R. 21 APRILE 1999, N.3) - MEZZI STATALI NOTE: NUOVA ISTITUZIONE Direzioe Generale: AMBIENTE E DIFESA DEL SUOLO E DELLA COSTA TOTALE CAPITOLO 037062	158.740,00	0,00	1.760,00	0,00	0,00	0,00	0,00	0,00	0,00	0,00	0,00	0,00	0,00	0,00	0,00	0,00	0,00	0,00	0,00
2015	037063	2.1.141.2.08.29 (CORRENTE OPERATIVA) (MEZZI STATO) INTERVENTI PER L'ATTUAZIONE DEL PIANO DI AZIONE AMBIENTALE PER UN FUTURO SOSTENIBILE: ATTIVITA' DI RICERCA E SPERIMENTAZIONE NEI CAMPI DELLE DIVERSE MATRICI AMBIENTALI (ARTT. 70, 74, 81 E 84 D.LGS. 31 MARZO 1998 N. 112 E ART. 99 L.R. 21 APRILE 1999, N.3) - MEZZI STATALI NOTE: NUOVA ISTITUZIONE Direzioe Generale: AMBIENTE E DIFESA DEL SUOLO E DELLA COSTA TOTALE CAPITOLO 037063	20.880,00	0,00	0,00	9.000,00	0,00	0,00	0,00	0,00	0,00	0,00	0,00	0,00	0,00	0,00	0,00	0,00	0,00	0,00	0,00
2015	037064	2.1.153.2.08.29 (CORRENTE OPERATIVA) (MEZZI STATO) INTERVENTI PER L'ATTUAZIONE DEL PIANO DI AZIONE AMBIENTALE PER UN FUTURO SOSTENIBILE: CONTRIBUTI AGLI ENTI LOCALI PER LA PROMOZIONE ED IL SOSTEGNO DELLA ATTIVITA' DI RICERCA E SPERIMENTAZIONE NEI CAMPI DELLE DIVERSE MATRICI AMBIENTALI (ARTT. 70, 74, 81 E 84 D.LGS. 31 MARZO 1998 N. 112 E ART. 99 L.R. 21 APRILE 1999, N.3) - MEZZI STATALI Direzioe Generale: AMBIENTE E DIFESA DEL SUOLO E DELLA COSTA TOTALE CAPITOLO 037064	29.588,64	0,00	0,00	0,00	0,00	0,00	0,00	0,00	0,00	0,00	0,00	0,00	0,00	0,00	0,00	0,00	0,00	0,00	0,00
2015	037065	2.1.141.2.08.29 (CORRENTE OPERATIVA) (MEZZI STATO) INTERVENTI PER L'ATTUAZIONE DEL PIANO DI AZIONE AMBIENTALE PER UN FUTURO SOSTENIBILE: SPERIMENTAZIONE NEI CAMPI DELLE DIVERSE MATRICI AMBIENTALI (ARTT. 70, 74, 81 E 84 D.LGS. 31 MARZO 1998 N. 112 E ART. 99 L.R. 21 APRILE 1999, N.3) - MEZZI STATALI NOTE: NUOVA ISTITUZIONE Direzioe Generale: AMBIENTE E DIFESA DEL SUOLO E DELLA COSTA TOTALE CAPITOLO 037065	5.000,00	5.000,00	0,00	3.170,44	0,00	0,00	0,00	0,00	0,00	0,00	0,00	0,00	0,00	0,00	0,00	0,00	0,00	0,00	0,00
2015	037068	2.1.141.2.08.29 (CORRENTE OPERATIVA) (MEZZI STATO) INTERVENTI PER UN FUTURO SOSTENIBILE: SPES PER INIZIATIVE IN MATERIA DI SVILUPPO SOSTENIBILE IN RELAZIONE A PROGETTI DI COOPERAZIONE INTERNAZIONALE. (ARTT. 74, 81 E 84 D.LGS. 31 MARZO 1998 N. 112 E ART. 99 L.R. 21 APRILE 1999, N.3) - MEZZI STATALI Direzioe Generale: AMBIENTE E DIFESA DEL SUOLO E DELLA COSTA TOTALE CAPITOLO 037068	0,00	0,00	0,00	0,00	0,00	0,00	0,00	0,00	0,00	0,00	0,00	0,00	0,00	0,00	0,00	0,00	0,00	0,00	0,00
2015	037070	2.1.154.2.08.29 (CORRENTE OPERATIVA) (MEZZI STATO) INTERVENTI PER L'ATTUAZIONE DEL PIANO DI AZIONE AMBIENTALE PER UN FUTURO SOSTENIBILE: CONTRIBUTI AGLI ENTI LOCALI PER LA PROMOZIONE ED IL SOSTEGNO DELLA ATTIVITA' DI RICERCA E SPERIMENTAZIONE NEI CAMPI DELLE DIVERSE MATRICI AMBIENTALI (ARTT. 70, 74, 81 E 84 D.LGS. 31 MARZO 1998 N. 112 E ART. 99 L.R. 21 APRILE 1999, N.3) - MEZZI STATALI Direzioe Generale: AMBIENTE E DIFESA DEL SUOLO E DELLA COSTA TOTALE CAPITOLO 037070	17.691,50	15.000,00	15.000,00	15.000,00	0,00	0,00	0,00	0,00	0,00	0,00	0,00	0,00	0,00	0,00	0,00	0,00	0,00	0,00	0,00
			17.691,50	15.000,00	15.000,00	15.000,00	0,00	0,00	0,00	0,00	0,00	0,00	0,00	0,00	0,00	0,00	0,00	0,00	0,00	0,00	



REGIONE EMILIA-ROMAGNA		RENDICONTO GENERALE PER L'ESERCIZIO FINANZIARIO 2015										PARTE SPESA	
ESERCIZIO	CAPITOLO	DESCRIZIONE DEL CAPITOLO	MASSA SPENDIBILE (SPESA COMPENSA + R.R. PP. INIZIALI)	SPANZIAMENTO DI CASSA	DEBITI IN CONTO CORRENTE E RESIDUI	INTERESSI ASSUMI NELLA SPESA	ESERCIZIO DI SPESA	ESERCIZIO DI SPESA	ESERCIZIO DI SPESA	ESERCIZIO DI SPESA	PER INDEBITAMENTO, PER RINNOVAMENTO, PER RINNOVAMENTO	RESIDUI PASSIVI DA RIFORMARE	
2015	037072	2.1.141.2.08.29 (CORRENTE OPERATIVA) (MEZZI STATO) INTERVENTI PER L'ATTUAZIONE DEL PIANO D'AZIONE AMBIENTALE PER UNO SVILUPPO SOSTENIBILE: SPESE PER PRESSIONI PROFESSIONALI E SPECIALISTICHE PER ANALISI E RICERCA ALTA CONSERVATIONE E PROTEZIONE DELLE SPECIE PROTETTE (ARTT. 70, 74, 81 E 84 D.LGS. 31 MARZO 1998, N. 31 E ART. 99 L.R. 21 APRILE 1999, N. 3) - MEZZI STATALI	26.437,60	7.700,01	0,00	0,00	0,00	26.437,60	0,00	0,00	0,00	0,00	
2014	037072	2.1.141.2.08.29 (CORRENTE OPERATIVA) (MEZZI STATO) INTERVENTI PER L'ATTUAZIONE DEL PIANO D'AZIONE AMBIENTALE PER UNO SVILUPPO SOSTENIBILE: SPESE PER PRESSIONI PROFESSIONALI E SPECIALISTICHE PER ANALISI E RICERCA ALTA CONSERVATIONE E PROTEZIONE DELLE SPECIE PROTETTE (ARTT. 70, 74, 81 E 84 D.LGS. 31 MARZO 1998, N. 31 E ART. 99 L.R. 21 APRILE 1999, N. 3) - MEZZI STATALI	8.000,00	0,00	7.700,01	0,00	0,00	0,00	0,00	0,00	0,00	0,00	
		Direzione Generale: AMBIENTE E DIFESA DEL SOGLO E DELLA COSTA											
		TOTALE CAPITOLO 037072	34.437,60	7.700,01	7.700,01	0,00	26.437,60	0,00	0,00	0,00	0,00	0,00	
2015	037074	2.1.141.2.08.29 (CORRENTE OPERATIVA) (MEZZI STATO) INTERVENTI PER L'ATTUAZIONE DEL PIANO D'AZIONE AMBIENTALE PER UNO SVILUPPO SOSTENIBILE: SPESE PER PRESSIONI PROFESSIONALI E SPECIALISTICHE PER ANALISI E RICERCA ALTA CONSERVATIONE E PROTEZIONE DELLE SPECIE PROTETTE (ARTT. 70, 74, 81 E 84 D.LGS. 31 MARZO 1998, N. 31 E ART. 99 L.R. 21 APRILE 1999, N. 3) - MEZZI STATALI	87.827,60	22.080,00	8.800,00	22.000,00	65.827,60	13.280,00	0,00	0,00	0,00	13.200,00	
		Direzione Generale: AMBIENTE E DIFESA DEL SOGLO E DELLA COSTA											
		TOTALE CAPITOLO 037074	87.827,60	22.080,00	8.800,00	22.000,00	65.827,60	13.280,00	0,00	0,00	0,00	13.200,00	
2015	037076	2.1.152.2.08.16 (CORRENTE OPERATIVA) (MEZZI STATO) INTERVENTI PER UN FUTURO SOSTENIBILE: CONTRIBUTI AD ENTI AMBITALI PER UNO SVILUPPO SOSTENIBILE: CONTRIBUTI A SOCIETA' GESTORI DI SERVIZI PUBBLICI LOCALI PER INTERVENTI DI RIDUZIONE DEI RIFIUTI (ARTT. 70, 74, 81 E 84 D.LGS. 31 MARZO 1998, N. 3) - MEZZI STATALI	2.279.723,10	116.709,36	0,00	0,00	2.279.723,10	14.026,77	0,00	0,00	0,00	0,00	
2014	037076	2.1.152.2.08.16 (CORRENTE OPERATIVA) (MEZZI STATO) INTERVENTI PER UN FUTURO SOSTENIBILE: CONTRIBUTI AD ENTI AMBITALI PER UNO SVILUPPO SOSTENIBILE: CONTRIBUTI A SOCIETA' GESTORI DI SERVIZI PUBBLICI LOCALI PER INTERVENTI DI RIDUZIONE DEI RIFIUTI (ARTT. 70, 74, 81 E 84 D.LGS. 31 MARZO 1998, N. 3) - MEZZI STATALI	500.327,81	0,00	444.560,89	0,00	0,00	0,00	0,00	0,00	0,00	448.699,12	
		Direzione Generale: AMBIENTE E DIFESA DEL SOGLO E DELLA COSTA											
		TOTALE CAPITOLO 037076	2.857.990,72	116.709,36	102.682,59	0,00	2.279.723,10	14.026,77	0,00	0,00	0,00	448.699,12	
2015	037077	2.1.152.2.08.16 (CORRENTE OPERATIVA) (MEZZI STATO) INTERVENTI PER UN FUTURO SOSTENIBILE: CONTRIBUTI AD ENTI AMBITALI PER UNO SVILUPPO SOSTENIBILE: CONTRIBUTI A SOCIETA' GESTORI DI SERVIZI PUBBLICI LOCALI PER INTERVENTI DI RIDUZIONE DEI RIFIUTI (ARTT. 70, 74, 81 E 84 D.LGS. 31 MARZO 1998, N. 3) - MEZZI STATALI	1.497.504,33	82.296,50	0,00	39.930,50	1.457.573,83	82.296,50	0,00	0,00	0,00	39.930,50	
		Direzione Generale: AMBIENTE E DIFESA DEL SOGLO E DELLA COSTA											
		TOTALE CAPITOLO 037077	1.497.504,33	82.296,50	0,00	39.930,50	1.457.573,83	82.296,50	0,00	0,00	0,00	39.930,50	
2015	037078	2.1.151.2.08.29 (CORRENTE OPERATIVA) (MEZZI STATO) INTERVENTI PER L'ATTUAZIONE DEL PIANO D'AZIONE AMBIENTALE PER UN FUTURO SOSTENIBILE: CONTRIBUTI AD ENTI AMBITALI PER UNO SVILUPPO SOSTENIBILE: CONTRIBUTI A SOCIETA' GESTORI DI SERVIZI PUBBLICI LOCALI PER INTERVENTI DI RIDUZIONE DEI RIFIUTI (ARTT. 70, 74, 81 E 84 D.LGS. 31 MARZO 1998, N. 3) - MEZZI STATALI	0,00	0,00	0,00	0,00	0,00	0,00	0,00	0,00	0,00	0,00	
		Direzione Generale: AMBIENTE E DIFESA DEL SOGLO E DELLA COSTA											
		TOTALE CAPITOLO 037078	0,00	0,00	0,00	0,00	0,00	0,00	0,00	0,00	0,00	0,00	
2015	037082	2.1.152.2.08.29 (CORRENTE OPERATIVA) (MEZZI STATO) INTERVENTI PER L'ATTUAZIONE DEL PIANO D'AZIONE AMBIENTALE PER UN FUTURO SOSTENIBILE: CONTRIBUTI AD ENTI AMBITALI PER UNO SVILUPPO SOSTENIBILE: CONTRIBUTI A SOCIETA' GESTORI DI SERVIZI PUBBLICI LOCALI PER INTERVENTI DI RIDUZIONE DEI RIFIUTI (ARTT. 70, 74, 81 E 84 D.LGS. 31 MARZO 1998, N. 3) - MEZZI STATALI	0,00	0,00	0,00	0,00	0,00	0,00	0,00	0,00	0,00	0,00	
		Direzione Generale: AMBIENTE E DIFESA DEL SOGLO E DELLA COSTA											
		TOTALE CAPITOLO 037082	0,00	0,00	0,00	0,00	0,00	0,00	0,00	0,00	0,00	0,00	
2015	037084	2.1.163.2.08.29 (CORRENTE OPERATIVA) (MEZZI STATO) INTERVENTI PER L'ATTUAZIONE DEL PIANO D'AZIONE AMBIENTALE PER UN FUTURO SOSTENIBILE: CONTRIBUTI AD ENTI AMBITALI PER UNO SVILUPPO SOSTENIBILE: CONTRIBUTI A SOCIETA' GESTORI DI SERVIZI PUBBLICI LOCALI PER INTERVENTI DI RIDUZIONE DEI RIFIUTI (ARTT. 70, 74, 81 E 84 D.LGS. 31 MARZO 1998, N. 3) - MEZZI STATALI	0,00	0,00	0,00	0,00	0,00	0,00	0,00	0,00	0,00	0,00	
		Direzione Generale: AMBIENTE E DIFESA DEL SOGLO E DELLA COSTA											
		TOTALE CAPITOLO 037084	0,00	0,00	0,00	0,00	0,00	0,00	0,00	0,00	0,00	0,00	
2015	037086	2.1.162.2.08.29 (CORRENTE OPERATIVA) (MEZZI STATO) INTERVENTI PER L'ATTUAZIONE DEL PIANO D'AZIONE	15.360,00	0,00	0,00	0,00	15.360,00	0,00	0,00	0,00	0,00	0,00	
		Direzione Generale: AMBIENTE E DIFESA DEL SOGLO E DELLA COSTA											
		TOTALE CAPITOLO 037086	15.360,00	0,00	0,00	0,00	15.360,00	0,00	0,00	0,00	0,00	0,00	
		PARTE I AREA DI INTERVENTO 4 FUNZIONE OBIETTIVO 2											

REGIONE EMILIA-ROMAGNA

RENDICONTO GENERALE PER L'ESERCIZIO FINANZIARIO 2015 PARTE SPESA

ESERCIZIO	CAPITOLO	DESCRIZIONE DEL CAPITOLO	MASSA SPENDIBILE (SPESA COMPENSA + PR.PP.INIZIALI)	SPANZIAMENTO DI CASSA	PAIAMENTI IN CONTRO CONTABILITA' RESIDUI	INTERESSI ASSUNTI NEGLI ESERCIZI	ESERCIZI DI SPESA SPANZIAMENTI DI CASSA	PER INDEBITAMENTO PER PERSECUZIONE	RESIDUI PASSIVI DA SOPPORTARE
-----------	----------	--------------------------	--	-----------------------	--	----------------------------------	---	------------------------------------	-------------------------------

2015	03708	2.1.152.2.08.29 (CORRENTE OPERATIVA) (MEZZI STATO) INTERVENTI PER ATTIVAZIONE DEL PIANO DI AZIONE AMBIENTALE PER UN FUTURO SOSTENIBILE: CONTRIBUTI ALLE IMPRESE E AI GESTORI DEI SERVIZI PUBBLICI LOCALI PER LA REALIZZAZIONE DI PROGETTI PILOTA PER L'IMPLEMENTAZIONE DI SISTEMI FINALIZZATI ALLA RAFFICAZIONE E DISTRIBUZIONE DI ENERGIA SOSTENIBILE (ART. 99 L.R. 21 APRILE 1999, N.112 E ART. 99 L.R. 21 APRILE 1999, N.3) - MEZZI STATALI Direzioni Generali: AMBIENTE E DIFESA DEL SUOLO E DELLA COSTA TOTALE CAPITULO 03708	0,00	0,00	0,00	0,00	0,00	0,00	0,00
------	-------	---	------	------	------	------	------	------	------

2015	03707	2.1.152.2.08.16 (CORRENTE OPERATIVA) (MEZZI STATO) INTERVENTI PER ATTIVAZIONE DEL PIANO DI AZIONE AMBIENTALE PER UN FUTURO SOSTENIBILE: CONTRIBUTI AGLI IMPIANTI AMBIENTALE PER QUANTO ATTINENTE LA RIDUZIONE DELLA PRODUZIONE DI RIFIUTI - (ART. 99 E 99 BIS, L.R. 21 APRILE 1999, N.112 E ART. 70, 74, 81 E 84, D.LGS. 31 MARZO 1998, N.307) - MEZZI STATALI Direzioni Generali: AMBIENTE E DIFESA DEL SUOLO E DELLA COSTA TOTALE CAPITULO 03707	89.559,24	66.156,47	0,00	4.950,00	4.893,89	0,00	61.206,47	0,00	0,00	0,00	0,00
------	-------	---	-----------	-----------	------	----------	----------	------	-----------	------	------	------	------

2015	03710	2.1.152.2.08.16 (CORRENTE OPERATIVA) (MEZZI STATO) INTERVENTI PER ATTIVAZIONE DEL PIANO DI AZIONE AMBIENTALE PER UN FUTURO SOSTENIBILE: CONTRIBUTI A ENTI E ISTITUZIONI SENZA FINI DI LUCRO, PER IL SOGGEGNO DI INIZIATIVE A RITORNO IMPATTO AMBIENTALE PER QUANTO ATTINENTE LA RIDUZIONE DELLA PRODUZIONE DI RIFIUTI (ART. 99 E 99 BIS, L.R. 21 APRILE 1999, N.112 E ART. 70, 74, 81 E 84, D.LGS. 31 MARZO 1998, N.307) - MEZZI STATALI Direzioni Generali: AMBIENTE E DIFESA DEL SUOLO E DELLA COSTA TOTALE CAPITULO 03710	103.467,78	79.217,45	0,00	56.765,97	66.765,97	0,00	36.401,81	12.451,48	0,00	0,00	0,00
------	-------	---	------------	-----------	------	-----------	-----------	------	-----------	-----------	------	------	------

2015	03711	2.1.152.2.08.29 (CORRENTE OPERATIVA) (MEZZI STATO) INTERVENTI PER ATTIVAZIONE DEL PIANO DI AZIONE AMBIENTALE PER UN FUTURO SOSTENIBILE: CONTRIBUTI A ENTI E ISTITUZIONI SENZA FINI DI LUCRO, PER IL SOGGEGNO DI INIZIATIVE A RITORNO IMPATTO AMBIENTALE PER QUANTO ATTINENTE LA RIDUZIONE DELLA PRODUZIONE DI RIFIUTI (ART. 99 E 99 BIS, L.R. 21 APRILE 1999, N.112 E ART. 70, 74, 81 E 84, D.LGS. 31 MARZO 1998, N.307) - MEZZI STATALI Direzioni Generali: AMBIENTE E DIFESA DEL SUOLO E DELLA COSTA TOTALE CAPITULO 03711	852.845,13	22.899,18	3.000,00	19.673,74	0,00	833.171,39	19.551,44	1.148,28	0,00	0,00	0,00
------	-------	---	------------	-----------	----------	-----------	------	------------	-----------	----------	------	------	------

2015	03712	2.1.152.2.08.29 (CORRENTE OPERATIVA) (MEZZI STATO) INTERVENTI PER ATTIVAZIONE DEL PIANO DI AZIONE AMBIENTALE PER UN FUTURO SOSTENIBILE: CONTRIBUTI A ENTI E ISTITUZIONI SENZA FINI DI LUCRO, PER IL SOGGEGNO DI INIZIATIVE A RITORNO IMPATTO AMBIENTALE PER QUANTO ATTINENTE LA RIDUZIONE DELLA PRODUZIONE DI RIFIUTI (ART. 99 E 99 BIS, L.R. 21 APRILE 1999, N.112 E ART. 70, 74, 81 E 84, D.LGS. 31 MARZO 1998, N.307) - MEZZI STATALI Direzioni Generali: AMBIENTE E DIFESA DEL SUOLO E DELLA COSTA TOTALE CAPITULO 03712	12.146,10	0,00	0,00	0,00	0,00	12.146,10	0,00	0,00	0,00	0,00	0,00
------	-------	---	-----------	------	------	------	------	-----------	------	------	------	------	------

2015	03714	2.1.142.2.08.29 (CORRENTE OPERATIVA) (MEZZI STATO) INTERVENTI PER ATTIVAZIONE DEL PIANO DI AZIONE AMBIENTALE PER UNO SVILUPPO SOSTENIBILE: SESE PER CONSOLIDARE PER INIZIATIVE RITORNO ALTA CONSERVAZIONE E	0,00	0,00	0,00	0,00	0,00	0,00	0,00	0,00	0,00	0,00	0,00
------	-------	--	------	------	------	------	------	------	------	------	------	------	------

PARTE I AREA DI INTERVENTO 4 FUNZIONE OBIETTIVO 2

## REGIONE EMILIA-ROMAGNA

## RENDICONTO GENERALE PER L'ESERCIZIO FINANZIARIO 2015

## PARTE SPESA

ESERCIZIO	CAPITOLO	DESCRIZIONE DEL CAPITOLO	MASSA SPENDIBILE (SPESA CONSOLIDATA + R.R. PP. INIZIALI)	SPANZIAMENTO DI CASSA	PAGAMENTI IN CONTRO CONTABILITÀ E RESIDUI	INTERESSI ASSUMI NELLA ESERCIZIO	RISORSE DI TIPO PATRIMONIALE SU SPANZIAMENTI DI CASSA	RISORSE DI TIPO PATRIMONIALE SU SPANZIAMENTI DI CASSA	ELIMINAZIONI DEI RESIDUI PER INSERIMENTO PER PERSECUZIONE RETROATIVA	RESIDUI PASSIVI DA RIPORTARE	
											TOTALE CAPITOLO
2015	037126	2.1.141.2.08.29 (CORRENTE OPERATIVA) (MEZZI STATO) INTERVENTI PER ATTUAZIONE DEL PIANO DI AZIONE AMBIENTALE PER UN FUTURO SOSTENIBILE: TRASFERIMENTI A AMMINISTRAZIONI LOCALI PER LA PROMOZIONE DELLE AZIONI DEL PIANO DI AZIONE AMBIENTALE (ART. 99 E 99 BIS, L.R. 21 APRILE 1999, N.3 E ARTT. 70, 74, 81 E 84, D.LGS. 199, N.112) - MEZZI STATALI NOTE: NUOVA ISTITUZIONE Direzioone Generale: AMBIENTE E DIFESA DEL SUOLO E DELLA COSTA	220.000,00	0,00	0,00	0,00	220.000,00	0,00	0,00	0,00	220.000,00
TOTALE CAPITOLO 037126			220.000,00	66.000,00	0,00	12.000,00	18.000,00	12.000,00	0,00	220.000,00	
2015	037128	2.1.158.2.08.29 (CORRENTE OPERATIVA) (MEZZI STATO) INTERVENTI PER ATTUAZIONE DEL PIANO DI AZIONE AMBIENTALE PER UN FUTURO SOSTENIBILE: TRASFERIMENTI A AMMINISTRAZIONI LOCALI PER LA PROMOZIONE DELLE AZIONI DEL PIANO DI AZIONE AMBIENTALE (ART. 99 E 99 BIS, L.R. 21 APRILE 1999, N.3 E ARTT. 70, 74, 81 E 84, D.LGS. 199, N.112) - MEZZI STATALI NOTE: NUOVA ISTITUZIONE Direzioone Generale: AMBIENTE E DIFESA DEL SUOLO E DELLA COSTA	30.000,00	12.000,00	0,00	0,00	12.000,00	18.000,00	12.000,00	0,00	12.000,00
TOTALE CAPITOLO 037128			30.000,00	12.000,00	0,00	0,00	18.000,00	12.000,00	0,00	12.000,00	
TOTALE UPE 1.4.2.2. 13265			7.312.609,00	865.992,49	375.099,77	789.824,74	5.752.479,12	490.892,72	10.250,11	1.174.776,00	
TOTALE UPE 1.4.2.2. 13265			7.312.609,00	865.992,49	375.099,77	789.824,74	5.752.479,12	490.892,72	10.250,11	1.174.776,00	
di cui Competenza			6.542.303,86	865.992,49	331.563,97	789.824,74	5.752.479,12	490.892,72	0,00	706.258,77	
di cui Residui			770.305,14	0,00	291.535,80	0,00	0,00	0,00	10.250,11	468.517,23	
TOTALE CAPITOLO 037128			30.000,00	12.000,00	0,00	12.000,00	18.000,00	12.000,00	0,00	12.000,00	
2015	036710	2.1.141.2.08.29 (CORRENTE OPERATIVA) (MEZZI PROPRI) SPESA PER ATTIVITA' DI GESTIONE E MANUTENZIONE DEL SISTEMA INFORMATICO AMBIENTALE NEL CAMPO DELL'AMBIENTE (ART. 99, L.R. 21 APRILE 1999, N.3) Direzioone Generale: AMBIENTE E DIFESA DEL SUOLO E DELLA COSTA	250.000,00	196.590,46	0,00	249.897,00	103,00	69.403,36	0,00	0,00	249.897,00
2014	036710	2.1.141.2.08.29 (CORRENTE OPERATIVA) (MEZZI PROPRI) SPESA PER ATTIVITA' DI GESTIONE E MANUTENZIONE DEL SISTEMA INFORMATICO AMBIENTALE NEL CAMPO DELL'AMBIENTE (ART. 99, L.R. 21 APRILE 1999, N.3) Direzioone Generale: AMBIENTE E DIFESA DEL SUOLO E DELLA COSTA	179.564,50	0,00	99.869,20	0,00	0,00	0,00	0,00	0,00	79.693,30
2013	036710	2.1.141.2.08.29 (CORRENTE OPERATIVA) (MEZZI PROPRI) SPESA PER ATTIVITA' DI GESTIONE E MANUTENZIONE DEL SISTEMA INFORMATICO AMBIENTALE NEL CAMPO DELL'AMBIENTE (ART. 99, L.R. 21 APRILE 1999, N.3) Direzioone Generale: AMBIENTE E DIFESA DEL SUOLO E DELLA COSTA	27.317,51	0,00	27.317,50	0,00	0,00	0,00	0,01	0,00	0,00
TOTALE CAPITOLO 036710			456.882,41	196.590,46	127.187,10	249.897,00	103,00	69.403,36	0,01	0,00	329.592,30
TOTALE UPE 1.4.2.2. 13265			456.882,41	196.590,46	127.187,10	249.897,00	103,00	69.403,36	0,01	0,00	329.592,30
di cui Competenza			250.000,00	196.590,46	127.187,10	249.897,00	103,00	69.403,36	0,00	0,00	249.897,00
di cui Residui			206.882,41	0,00	0,00	0,00	0,00	0,00	0,01	0,00	79.693,30
TOTALE CAPITOLO 036710			456.882,41	196.590,46	127.187,10	249.897,00	103,00	69.403,36	0,01	0,00	329.592,30
TOTALE UPE 1.4.2.2. 13270			456.882,41	196.590,46	127.187,10	249.897,00	103,00	69.403,36	0,01	0,00	329.592,30
di cui Competenza			250.000,00	196.590,46	127.187,10	249.897,00	103,00	69.403,36	0,00	0,00	249.897,00
di cui Residui			206.882,41	0,00	0,00	0,00	0,00	0,00	0,01	0,00	79.693,30
2015	036700	2.1.141.2.08.29 (CORRENTE OPERATIVA) (MEZZI STATO) SPESA PER RICERCHE E SPERIMENTAZIONI IN MATERIA DI ELABORAZIONE DATI E PREDISPOSIZIONE E RACCOLTA STUDI E RICERCHE IN MATERIA DI IMPATTO AMBIENTALE (ART.29, COMMA 2, L.R. 18 MAGGIO 1999, N.9). Direzioone Generale: AMBIENTE E DIFESA DEL SUOLO E DELLA COSTA	60.000,00	129.074,99	60.000,00	60.000,00	0,00	0,00	0,00	0,00	0,00
2014	036700	2.1.141.2.08.29 (CORRENTE OPERATIVA) (MEZZI STATO) SPESA PER RICERCHE E SPERIMENTAZIONI IN MATERIA DI ELABORAZIONE DATI E PREDISPOSIZIONE E RACCOLTA STUDI E RICERCHE IN MATERIA DI IMPATTO AMBIENTALE (ART.29, COMMA 2, L.R. 18 MAGGIO 1999, N.9). Direzioone Generale: AMBIENTE E DIFESA DEL SUOLO E DELLA COSTA	43.074,99	0,00	45.074,99	0,00	0,00	0,00	0,00	0,00	0,00
2012	036700	2.1.141.2.08.29 (CORRENTE OPERATIVA) (MEZZI STATO) SPESA PER RICERCHE E SPERIMENTAZIONI IN MATERIA DI ELABORAZIONE DATI E PREDISPOSIZIONE E RACCOLTA STUDI E RICERCHE IN MATERIA DI IMPATTO AMBIENTALE (ART.29, COMMA 2, L.R. 18 MAGGIO 1999, N.9). Direzioone Generale: AMBIENTE E DIFESA DEL SUOLO E DELLA COSTA	24.000,00	0,00	24.000,00	0,00	0,00	0,00	0,00	0,00	0,00
TOTALE CAPITOLO 036700			189.074,99	129.074,99	129.074,99	60.000,00	0,00	0,00	0,00	0,00	0,00
TOTALE CAPITOLO 036702			219.074,99	159.074,99	159.074,99	24.000,00	0,00	0,00	0,00	0,00	0,00
2015	036702	2.1.141.2.08.29 (CORRENTE OPERATIVA) (MEZZI STATO) SPESA PER RICERCHE E SPERIMENTAZIONI IN MATERIA DI ELABORAZIONE DATI E PREDISPOSIZIONE E RACCOLTA STUDI E RICERCHE IN MATERIA DI IMPATTO AMBIENTALE (ART.27, COMMA 1 L.R. 18 MAGGIO 1999, N.9). Direzioone Generale: AMBIENTE E DIFESA DEL SUOLO E DELLA COSTA	24.000,00	159.074,99	24.000,00	24.000,00	0,00	0,00	0,00	0,00	0,00
2014	036702	2.1.141.2.08.29 (CORRENTE OPERATIVA) (MEZZI STATO) SPESA PER RICERCHE E SPERIMENTAZIONI IN MATERIA DI ELABORAZIONE DATI E PREDISPOSIZIONE E RACCOLTA STUDI E RICERCHE IN MATERIA DI IMPATTO AMBIENTALE (ART.27, COMMA 1 L.R. 18 MAGGIO 1999, N.9). Direzioone Generale: AMBIENTE E DIFESA DEL SUOLO E DELLA COSTA	45.074,99	0,00	45.074,99	0,00	0,00	0,00	0,00	0,00	0,00
2012	036702	2.1.141.2.08.29 (CORRENTE OPERATIVA) (MEZZI STATO) SPESA PER RICERCHE E SPERIMENTAZIONI IN MATERIA DI ELABORAZIONE DATI E PREDISPOSIZIONE E RACCOLTA STUDI E RICERCHE IN MATERIA DI IMPATTO AMBIENTALE (ART.27, COMMA 1 L.R. 18 MAGGIO 1999, N.9). Direzioone Generale: AMBIENTE E DIFESA DEL SUOLO E DELLA COSTA	60.000,00	0,00	60.000,00	0,00	0,00	0,00	0,00	0,00	0,00
TOTALE CAPITOLO 036702			129.074,99	159.074,99	129.074,99	24.000,00	0,00	0,00	0,00	0,00	0,00
TOTALE CAPITOLO 036704			170.000,00	120.000,00	44.774,97	169.999,96	0,04	75.225,03	0,00	0,00	129.224,99
TOTALE UPE 1.4.2.2. 13270			578.149,98	403.149,98	332.924,95	253.999,96	0,04	75.225,03	0,00	0,00	129.224,99

PARTE I AREA DI INTERVENTO 4 FUNZIONE OBIETTIVO 2

174

## REGIONE EMILIA-ROMAGNA

## RENDICONTO GENERALE PER L'ESERCIZIO FINANZIARIO 2015

## PARTE SPESA

BANCA	DESCRIZIONE DEL CAPITOLO	MASSA SPENDIBILE (SPESA COMPENSA + R.R. PP. INIZIALI)	SPANDIMENTO DI CASSA	PAIAMENTI IN CONTO CORRENTE E RESIDUI	INTERESSI ASSUNTI NELLO ESERCIZIO	ESERCIZIO DI COMPENSAZIONE	ESERCIZIO DI COMPENSAZIONE	ESERCIZIO DI COMPENSAZIONE	ESERCIZIO DI COMPENSAZIONE	ESERCIZIO DI COMPENSAZIONE	ESERCIZIO DI COMPENSAZIONE	ESERCIZIO DI COMPENSAZIONE	ESERCIZIO DI COMPENSAZIONE	ESERCIZIO DI COMPENSAZIONE	ESERCIZIO DI COMPENSAZIONE	ESERCIZIO DI COMPENSAZIONE	ESERCIZIO DI COMPENSAZIONE	ESERCIZIO DI COMPENSAZIONE	ESERCIZIO DI COMPENSAZIONE
2015	036740	PROGRAMMA INTERREG III A TRANSFRONTALIERO ARIANTICO.	di cui Competenza di cui Residui	254.000,00 324.149,98	408.149,98 0,00	128.774,97 204.149,98	253.999,96 0,00	0,00 0,00	0,04 0,00	75.225,03 0,00	0,00 0,00	120.000,00 0,00	0,00 0,00	0,00 0,00	0,00 0,00	0,00 0,00	125.224,99 0,00	0,00 0,00	
2015	036740	2.1.152.2.10.33 (CORRENTE OPERATIVA) (MEZZI PROPRI) INTERESSI PER LA GESTIONE DEL RENDICONTO INTERREG III A TRANSFRONTALIERO ARIANTICO. TRASFERIMENTO ALL'AUTORITA' DI PAGAMENTO DELLE QUOTE DI COPFINANZIAMENTO REGIONALE (DEC. 02/02/2014) COPFINANZIAMENTO REGIONALE DI REGIONE EMILIA-R IL 25 MAGGIO 2004).		231.699,56	63.509,87	0,00	0,00	231.699,56	0,00	63.509,87	0,00	0,00	0,00	0,00	0,00	0,00	0,00	0,00	
2015	036742	2.1.153.2.10.33 (CORRENTE OPERATIVA) (MEZZI PROPRI) TRASFERIMENTI A AMMINISTRAZIONI LOCALI PER L'ATTIVAZIONE TRANSFRONTALIERO ARIANTICO. TRASFERIMENTO ALL'AUTORITA' DI PAGAMENTO DELLE QUOTE DI COPFINANZIAMENTO REGIONALE (DEC. 02/02/2014 DEL 24/12/2012; COMPLETAMENTO DI COPFINANZIAMENTO REGIONALE DI REGIONE EMILIA-R NOME: NUOVA ISTITUZIONE DIREZIONE GENERALE: PROGRAMMAZIONE TERRITORIALE E NEGOZIATA, INTERESSE: RELAZIONI EUROPEE E RELAZIONI INTERNAZIONALI		231.699,56	63.509,87	0,00	0,00	231.699,56	0,00	63.509,87	0,00	0,00	0,00	0,00	0,00	0,00	0,00	0,00	
2015	037000	1.1.153.2.01.01 (CORRENTE OPERATIVA) (MEZZI PROPRI) DEMOZIONE ALLE PROVINCE DI REGGIO EMILIA, PARMA E MODENA PER L'ATTIVAZIONE DEL TERZIO DEL RIFUGIO SOLIDI (L.R. 19 AGOSTO 1995, N.31). DIREZIONE GENERALE: AMBIENTE E DIFESA DEL SUOLO E DELLA COSTA	TOTALE CAPITOLO 037000	1.275.000,00	1.275.000,00	1.274.195,37	1.274.195,37	804,63	804,63	804,63	0,00	0,00	0,00	0,00	0,00	0,00	0,00	0,00	
2015	037030	2.1.152.2.08.29 (CORRENTE OPERATIVA) (MEZZI PROPRI) CONTRIBUTO ANNUALE DI FUNZIONAMENTO DELLA PARPA PER L'ESERCIZIO DELLE ATTIVITA' ORGANICHE (ART. 21 COMMA 1, LETTI B) L.R. 19 APRILE 1995, N.44). DIREZIONE GENERALE: AMBIENTE E DIFESA DEL SUOLO E DELLA COSTA	TOTALE UPR 1.4.2.2. 13280 di cui Competenza di cui Residui	1.275.000,00 1.275.000,00 0,00	1.275.000,00 1.275.000,00 0,00	1.274.195,37 1.274.195,37 0,00	1.274.195,37 1.274.195,37 0,00	804,63 804,63 0,00	804,63 804,63 0,00	804,63 804,63 0,00	0,00 0,00 0,00	0,00 0,00 0,00	0,00 0,00 0,00	0,00 0,00 0,00	0,00 0,00 0,00	100.000,00 500.000,00 0,00	0,00 0,00 0,00		
2015	037030	2.1.152.2.08.29 (CORRENTE OPERATIVA) (MEZZI PROPRI) CONTRIBUTO ANNUALE DI FUNZIONAMENTO DELLA PARPA PER L'ESERCIZIO DELLE ATTIVITA' ORGANICHE (ART. 21 COMMA 1, LETTI B) L.R. 19 APRILE 1995, N.44). DIREZIONE GENERALE: AMBIENTE E DIFESA DEL SUOLO E DELLA COSTA	TOTALE UPR 1.4.2.2. 13290 di cui Competenza di cui Residui	6.544.000,00 6.544.000,00 0,00	6.544.000,00 6.544.000,00 0,00	5.944.000,00 5.944.000,00 0,00	6.044.000,00 6.044.000,00 0,00	0,00 0,00 0,00	0,00 0,00 0,00	600.000,00 600.000,00 0,00	0,00 0,00 0,00	0,00 0,00 0,00	0,00 0,00 0,00	0,00 0,00 0,00	0,00 0,00 0,00	600.000,00 600.000,00 0,00	0,00 0,00 0,00		
2015	037032	2.1.152.2.08.29 (CORRENTE OPERATIVA) (MEZZI PROPRI) CONTRIBUTI ALL'AREA PER LA REALIZZAZIONE DI ATTIVITA' E PROGETTI SPECIFICI COMMISSIONATI DALLA REGIONE (ART. 21, COMMA 1 LETT. C) L.R. 19 APRILE 1995, N. 44).	TOTALE UPR 1.4.2.2. 13300 di cui Competenza di cui Residui	429.204,60 103.000,00 326.204,60	429.204,60 103.000,00 0,00	333.000,00 103.000,00 230.000,00	103.000,00 103.000,00 0,00	0,00 0,00 0,00	0,00 0,00 0,00	96.204,60 0,00 0,00	0,00 0,00 0,00	0,00 0,00 0,00	0,00 0,00 0,00	0,00 0,00 0,00	0,00 0,00 0,00	96.204,60 0,00 0,00	0,00 0,00 0,00		
2015	037047	2.1.162.2.08.29 (CORRENTE OPERATIVA) (MEZZI PROPRI) CONTRIBUTO DI ESERCIZIO ALLA "FONDAZIONE CENTRO RICERCHE MARINE".	TOTALE UPR 1.4.2.2. 13311 di cui Competenza di cui Residui	250.000,00 250.000,00 0,00	250.000,00 250.000,00 0,00	250.000,00 250.000,00 0,00	250.000,00 250.000,00 0,00	0,00 0,00 0,00	0,00 0,00 0,00	0,00 0,00 0,00	0,00 0,00 0,00	0,00 0,00 0,00	0,00 0,00 0,00	0,00 0,00 0,00	0,00 0,00 0,00	0,00 0,00 0,00	0,00 0,00 0,00		

PARTE I AREA DI INTERVENTO 4 FUNZIONE OBIETTIVO 2

175

REGIONE EMILIA-ROMAGNA		RENDICONTO GENERALE PER L'ESERCIZIO FINANZIARIO 2015										PARTE SPESA	
ESERCIZIO	CAPITOLO	DESCRIZIONE DEL CAPITOLO	MASSA SPENDIBILE (SPESA COMPENSA + R.R. PP. INIZIALI)	SPANZIAMENTO DI CASSA	PACCHETTI IN CONTO CORRENTE E RESIDUI	INTERESSI ASSUMI NELLA SPESA	RISORSE DI SPESA SU CREDITI DI C/COMPENSA	RISORSE DI SPESA SU SPANZIAMENTI DI C/SPESA	PER INDEBITAMENTO, PER PERIZIONE RITRIBUZIONE	RESIDUI PASSIVI DA RIPORTARE	ELIMINAZIONE DEI RESIDUI		
											PER INDEBITAMENTO, PER PERIZIONE RITRIBUZIONE	RESIDUI PASSIVI DA RIPORTARE	
		MARINE* (ART. 39, L.R. 30 GIUGNO 2009, N. 10). Direzioe Generale: AMBIENTE E DIFESA DEL SUOLO E DELLA COSTA											
		TOTALE CAPITOLO 037047	250.000,00	250.000,00	250.000,00	250.000,00	0,00	0,00	0,00	0,00	0,00	0,00	
		TOTALE UPB 1.4.2.2. 13311	250.000,00	250.000,00	250.000,00	250.000,00	0,00	0,00	0,00	0,00	0,00	0,00	
		di cui Competenza	250.000,00	250.000,00	250.000,00	250.000,00	0,00	0,00	0,00	0,00	0,00	0,00	
		di cui Residui	0,00	0,00	0,00	0,00	0,00	0,00	0,00	0,00	0,00	0,00	
UPB 1.4.2.2.13340		PTTA - SIMA - MONITORAGGIO AMBIENTALE - RISORSE STATALI											
		2.1.141.2.08.29 (CORRENTE OPERATIVA) (MEZZI STATO)											
2015	037112	INTERVENTI PER L'ATTUAZIONE DEL PROGETTO INTERREGIONALE "APPLICAZIONE OPERATIVA DEI SISTEMI DI MONITORAGGIO AMBIENTALE ED INTERCONNESSIONI IN RETE DEL MONITORAGGIO AMBIENTALE" (CONVENZIONE N. 28/1915 DEL 28/8/1989 N. 305 E DELIBERA C/PE 21 DICEMBRE 1993) - MEZZI STATALI.	0,00	0,00	0,00	0,00	0,00	0,00	0,00	0,00	0,00	0,00	
		Direzioe Generale: AMBIENTE E DIFESA DEL SUOLO E DELLA COSTA											
		TOTALE CAPITOLO 037112	0,00	0,00	0,00	0,00	0,00	0,00	0,00	0,00	0,00	0,00	
		TOTALE UPB 1.4.2.2. 13340	0,00	0,00	0,00	0,00	0,00	0,00	0,00	0,00	0,00	0,00	
		di cui Competenza	0,00	0,00	0,00	0,00	0,00	0,00	0,00	0,00	0,00	0,00	
		di cui Residui	0,00	0,00	0,00	0,00	0,00	0,00	0,00	0,00	0,00	0,00	
UPB 1.4.2.2.13360		TUNELA DELLE ACQUE MARINE - RISORSE STATALI											
		2.1.141.2.08.29 (CORRENTE OPERATIVA) (MEZZI STATO)											
2015	037175	SPESA PER IL PROGRAMMA DI MONITORAGGIO SUL CONTINENTAL SHELF (ART. 17, LEGGE 30/10/1998 N. 339 E ART. 3 LEGGE 31/12/1982 N. 979) - MEZZI STATALI.	4.860,00	0,00	0,00	0,00	0,00	4.860,00	0,00	0,00	0,00	0,00	
		Direzioe Generale: AMBIENTE E DIFESA DEL SUOLO E DELLA COSTA											
		TOTALE CAPITOLO 037175	4.860,00	0,00	0,00	0,00	4.860,00	0,00	0,00	0,00	0,00	0,00	
		TOTALE UPB 1.4.2.2. 13360	4.860,00	0,00	0,00	0,00	4.860,00	0,00	0,00	0,00	0,00	0,00	
		di cui Competenza	0,00	0,00	0,00	0,00	0,00	0,00	0,00	0,00	0,00	0,00	
		di cui Residui	4.860,00	0,00	0,00	0,00	4.860,00	0,00	0,00	0,00	0,00	0,00	
2015	037178	SPESA PER L'ATTUAZIONE DELLA "STRATEGIA MARINA" NELLA PIANTA DELLA NAZIONE COMMITTA NELLA CARO DELLA 17 GIUGNO 2008, DECRETO LEGISLATIVO 13 OTTOBRE 2010, N.190) - MEZZI STATALI	168.000,00	0,00	0,00	0,00	0,00	168.000,00	0,00	0,00	0,00	0,00	
		Direzioe Generale: AMBIENTE E DIFESA DEL SUOLO E DELLA COSTA											
		TOTALE CAPITOLO 037178	168.000,00	0,00	0,00	0,00	168.000,00	0,00	0,00	0,00	0,00	0,00	
		TOTALE UPB 1.4.2.2. 13360	168.000,00	0,00	0,00	0,00	168.000,00	0,00	0,00	0,00	0,00	0,00	
		di cui Competenza	0,00	0,00	0,00	0,00	0,00	0,00	0,00	0,00	0,00	0,00	
		di cui Residui	168.000,00	0,00	0,00	0,00	168.000,00	0,00	0,00	0,00	0,00	0,00	
2015	037181	2.1.141.2.08.29 (CORRENTE OPERATIVA) (MEZZI STATO) SPESA PER CONSULENZE PER L'ATTUAZIONE DEL PROGETTO CAMP ITALIA NELLA PIANTA DELLA NAZIONE COMMITTA NELLA CARO DELLA 17 GIUGNO 2008, DECRETO LEGISLATIVO 13 OTTOBRE 2010, N.190) - MEZZI STATALI	0,00	0,00	0,00	0,00	0,00	0,00	0,00	0,00	0,00	0,00	
		Direzioe Generale: AMBIENTE E DIFESA DEL SUOLO E DELLA COSTA											
		TOTALE CAPITOLO 037181	0,00	0,00	0,00	0,00	0,00	0,00	0,00	0,00	0,00	0,00	
		TOTALE UPB 1.4.2.2. 13360	0,00	0,00	0,00	0,00	0,00	0,00	0,00	0,00	0,00	0,00	
		di cui Competenza	0,00	0,00	0,00	0,00	0,00	0,00	0,00	0,00	0,00	0,00	
		di cui Residui	0,00	0,00	0,00	0,00	0,00	0,00	0,00	0,00	0,00	0,00	
2015	037183	2.1.141.2.08.29 (CORRENTE OPERATIVA) (MEZZI STATO) SPESA PER PRESSIONI PROFESSIONALI E SPECIALISTICHE PER LA REALIZZAZIONE DEL PROGETTO CAMP ITALIA NELLA PIANTA DELLA NAZIONE COMMITTA NELLA CARO DELLA 17 GIUGNO 2008, DECRETO LEGISLATIVO 13 OTTOBRE 2010, N.190) - MEZZI STATALI	29.928,00	13.340,00	0,00	0,00	0,00	29.928,00	13.340,00	0,00	0,00	0,00	
		Direzioe Generale: AMBIENTE E DIFESA DEL SUOLO E DELLA COSTA											
		TOTALE CAPITOLO 037183	29.928,00	13.340,00	0,00	0,00	29.928,00	13.340,00	0,00	0,00	0,00	0,00	
		TOTALE UPB 1.4.2.2. 13360	29.928,00	13.340,00	0,00	0,00	29.928,00	13.340,00	0,00	0,00	0,00	0,00	
		di cui Competenza	29.928,00	13.340,00	0,00	0,00	29.928,00	13.340,00	0,00	0,00	0,00	0,00	
		di cui Residui	0,00	0,00	0,00	0,00	0,00	0,00	0,00	0,00	0,00	0,00	
2015	037185	2.1.141.2.08.29 (CORRENTE OPERATIVA) (MEZZI STATO) SPESA PER LAVORO FLESSIBILE PER L'ATTUAZIONE DEL PROGETTO CAMP ITALIA NELLA PIANTA DELLA NAZIONE COMMITTA NELLA CARO DELLA 17 GIUGNO 2008, DECRETO LEGISLATIVO 13 OTTOBRE 2010, N.190) - MEZZI STATALI	4.060,00	4.060,00	0,00	0,00	3.500,00	560,00	4.060,00	0,00	0,00	0,00	
		Direzioe Generale: AMBIENTE E DIFESA DEL SUOLO E DELLA COSTA											
		TOTALE CAPITOLO 037185	4.060,00	4.060,00	0,00	0,00	3.500,00	560,00	4.060,00	0,00	0,00	0,00	
		TOTALE UPB 1.4.2.2. 13360	4.060,00	4.060,00	0,00	0,00	3.500,00	560,00	4.060,00	0,00	0,00	0,00	
		di cui Competenza	4.060,00	4.060,00	0,00	0,00	3.500,00	560,00	4.060,00	0,00	0,00	0,00	
		di cui Residui	0,00	0,00	0,00	0,00	0,00	0,00	0,00	0,00	0,00	0,00	

PARTE I AREA DI INTERVENTO 4 FUNZIONE OBIETTIVO 2

REGIONE EMILIA-ROMAGNA											
RENDICONTO GENERALE PER L'ESERCIZIO FINANZIARIO 2015											
PARTE SPESA											
DESCRIZIONE DEL CAPITOLO			MASSA SPENDIBILE (SPESA CONSUNTA + PR. PR. INIZIALI)	SPENDIUMENTO DI CASSA	PAIAMENTI IN CONTRO CONTABILITÀ E RESIDUI	IMPEGNI ASSUNTI NELLA SPESA	COMPONETE DI SPESA SOTTOCOMPENZA	COMPONETE DI SPESA SOTTOCOMPENZA	COMPONETE DI SPESA PER INSERIMENTI, RETRIBUZIONI E RIFORMAZIONI	ELIMINAZIONI DEI RESIDUI PER INSERIMENTI, RETRIBUZIONI E RIFORMAZIONI	RESIDUI PASSIVI DA RIFORMARE
URP 1.4.2.2.13405	STUDI E RICERCHE IN MATERIA DI SERVIZI PUBBLICI AMBIENTALI		di cui Competenza								
2015	UR37366	2.1.142.2.08.16 (CORRENTE OPERATIVA) (MEZZI PROPRI) SPESA PER STUDI, CONSULENZE, COLLABORAZIONI IN MATERIA DI SERVIZI PUBBLICI AMBIENTALI (L.R. 23 DICEMBRE 2011, N.23) Differenza Generale: AMBIENTE E DIFESA DEL SUOLO E DELLA COSTA	di cui Residui								
TOTALE											
URP 1.4.2.2.13410	STUDI E RICERCHE PER LA PREDISPOSIZIONE DEL PERIURTO										
2015	UR37371	2.1.141.2.08.16 (CORRENTE OPERATIVA) (MEZZI PROPRI) DEL PROGRAMMA TRIENNALE REGIONALE PER LA TUTELA DELLE ACQUE (FINN. CANT. 1997, COMSA 67, L.N. 21 APRILE 1999, N.3) Differenza Generale: AMBIENTE E DIFESA DEL SUOLO E DELLA COSTA									
TOTALE											
URP 1.4.2.2.13420	MONITORAGGIO E STUDIO DELLE ACQUE INQUINATE - RISORSE STAVIALLI										
2015	UR37230	2.1.142.2.08.29 (CORRENTE OPERATIVA) (MEZZI STATO) MONITORAGGIO E STUDIO IN MATERIA DI TUTELA DELLE ACQUE INQUINATE (L. 23 MARZO 2006, N. 62) SOSTITUITO DAL D.LGS. 3 APRILE 2006, N. 152; ART. 4, COMMA 176, L. 24 DICEMBRE 2003, N. 350) - MEZZI STATIALLI Differenza Generale: AMBIENTE E DIFESA DEL SUOLO E DELLA COSTA	di cui Residui								
TOTALE											
2015	UR37234	2.1.141.2.08.29 (CORRENTE OPERATIVA) (MEZZI STATO) SPESA PER PRESTAZIONI PROFESSIONALI PER ATTIVITÀ DI MONITORAGGIO E STUDIO IN MATERIA DI TUTELA DELLE ACQUE INQUINATE (L. 23 MARZO 2006, N. 62) SOSTITUITO DAL D.LGS. 3 APRILE 2006, N. 152; ART. 4, COMMA 176, L. 24 DICEMBRE 2003, N. 350) - MEZZI STATIALLI Differenza Generale: AMBIENTE E DIFESA DEL SUOLO E DELLA COSTA	di cui Residui								
TOTALE											
2015	UR37232	2.1.141.2.08.29 (CORRENTE OPERATIVA) (ALTRI VINCOLOI) SPESA PER L'ATTUAZIONE DELLE ATTIVITÀ "INERENTI ALLA REALIZZAZIONE DEL PROGETTO PER LA DEFINIZIONE DEI CARICHI INQUINANTI VEICOLI DAL FIUME PO NEL MARE ADRIATICO (MAREMMA) COME CAUSA DI DANNI AMBIENTALI (L. 28 DICEMBRE 2007, N. 144) Differenza Generale: AMBIENTE E DIFESA DEL SUOLO E DELLA COSTA	di cui Residui								
TOTALE											
PARTE 1 AREA DI INTERVENTO 4 FUNZIONE OBIETTIVO 2											
177											

REGIONE EMILIA-ROMAGNA		RENDICONTO GENERALE PER L'ESERCIZIO FINANZIARIO 2015										PARTE SPESA							
ESERCIZIO	CAPITOLO	DESCRIZIONE DEL CAPITOLO	ANASS SPENDITE (SPESA COMPLESSIVA + PR. PR. INIZIALI)	SPANZIAMENTO DI CASSA	PAIAMENTI IN CONTO COMPETENZA E RESIDUI	INDEBITI ASSUMI NELLA SPESA	ESERCIZIO	ESERCIZIO	ESERCIZIO	ESERCIZIO	ESERCIZIO	ESERCIZIO	ESERCIZIO	ESERCIZIO	ESERCIZIO	ESERCIZIO	ESERCIZIO	ESERCIZIO	
UPB 1.4.2.2.13500		PANCHI E RISERVE NATURALI	TOTALE UPB 1.4.2.2.: 13425 di cui Competenza di cui Residui	145.350,00 48.450,00 96.900,00	68.450,00 68.450,00 0,00	48.450,00 0,00 48.450,00	48.450,00 0,00 0,00	0,00 0,00 0,00	0,00 0,00 0,00	0,00 0,00 0,00	0,00 0,00 0,00	0,00 0,00 0,00	0,00 0,00 0,00	0,00 0,00 0,00	0,00 0,00 0,00	0,00 0,00 0,00	0,00 0,00 0,00	0,00 0,00 0,00	
2015	038045	2.1.141.2.08.29 (CORRENTE OPERATIVA) (MEZZI PROPRI) SPESA PER INIZIATIVE RIVOLTE ALLA CONSERVAZIONE E		0,00	27.798,53	0,00	0,00	0,00	0,00	0,00	0,00	0,00	0,00	0,00	0,00	0,00	0,00	0,00	0,00
2014	038045	PROMOZIONE DEL SISTEMA DELLE AREE PROTETTE E DEI		27.491,53	0,00	26.798,53	0,00	0,00	0,00	0,00	0,00	0,00	0,00	0,00	0,00	0,00	0,00	0,00	0,00
2012	038045	SITI DELLA RETE NATURA 2000 (ART. 13, COMMA 3, LETT. B) E ART. 61, COMMA 1, LETT. A), L.R. 17 FEBBRAIO 2005, N. 7).		1.000,10	0,00	0,00	0,00	0,00	0,00	0,00	0,00	0,00	0,00	0,00	0,00	0,00	0,00	0,00	0,00
		Direzione Generale: AMBIENTE E DIFESA DEL SUOLO E DELLA COSTA																	
		TOTALE CAPITULO 038045		28.491,63	27.798,53	26.798,53	0,00	0,00	0,00	0,00	0,00	0,00	0,00	0,00	0,00	0,00	0,00	0,00	0,00
2015	038047	2.1.158.2.08.29 (CORRENTE OPERATIVA) (MEZZI PROPRI) CONTRIBUTI AGLI ENTI DI GESTIONE DELLE RISERVE		515.000,00	533.793,00	338.597,00	515.000,00	0,00	0,00	0,00	0,00	0,00	0,00	0,00	0,00	0,00	0,00	0,00	0,00
2014	038047	NATURALI, DELLE AREE DI RIEQUILIBRIO ECOLOGICO, DEI PASSEGGI NATURALI E SEMI NATURALI PROTETTI (ART. 13, COMMA 3, LETT. A) E ART. 61, COMMA 1, LETT. B), L.R. 17 FEBBRAIO 2005, N. 7).		18.793,00	0,00	18.793,00	0,00	0,00	0,00	0,00	0,00	0,00	0,00	0,00	0,00	0,00	0,00	0,00	0,00
		Direzione Generale: AMBIENTE E DIFESA DEL SUOLO E DELLA COSTA																	
		TOTALE CAPITULO 038047		533.793,00	533.793,00	357.390,00	515.000,00	0,00	0,00	0,00	0,00	0,00	0,00	0,00	0,00	0,00	0,00	0,00	0,00
2015	038050	2.1.141.2.08.29 (CORRENTE OPERATIVA) (MEZZI PROPRI) CONTRIBUTI ALLA CONSERVAZIONE DELLA NATURA (L.R. 24 GENNAIO 1977, N.2)		0,00	0,00	0,00	0,00	0,00	0,00	0,00	0,00	0,00	0,00	0,00	0,00	0,00	0,00	0,00	0,00
		Direzione Generale: AMBIENTE E DIFESA DEL SUOLO E DELLA COSTA																	
		TOTALE CAPITULO 038050		0,00	0,00	0,00	0,00	0,00	0,00	0,00	0,00	0,00	0,00	0,00	0,00	0,00	0,00	0,00	0,00
2015	038078	2.1.152.2.08.29 (CORRENTE OPERATIVA) (MEZZI PROPRI) INTERVENTI NECESSARI PER LA TUTELA DI BENEAMBIENTI ARBORI SINGOLI O IN GRUPPO DI NOTEVOLE PREGGIO SCIENTIFICO E MONUMENTALE (ART.6, L.R. 24 GENNAIO 1977, N.2)		20.000,00	31.500,00	0,00	0,00	0,00	0,00	0,00	0,00	0,00	0,00	0,00	0,00	0,00	0,00	0,00	0,00
2014	038070	INTERVENTI NECESSARI PER LA TUTELA DI BENEAMBIENTI ARBORI SINGOLI O IN GRUPPO DI NOTEVOLE PREGGIO SCIENTIFICO E MONUMENTALE (ART.6, L.R. 24 GENNAIO 1977, N.2)		25.000,00	0,00	25.000,00	0,00	0,00	0,00	0,00	0,00	0,00	0,00	0,00	0,00	0,00	0,00	0,00	0,00
		Direzione Generale: AMBIENTE E DIFESA DEL SUOLO E DELLA COSTA																	
		TOTALE CAPITULO 038070		45.000,00	31.500,00	25.000,00	0,00	0,00	0,00	0,00	0,00	0,00	0,00	0,00	0,00	0,00	0,00	0,00	0,00
2015	038082	2.1.158.2.08.29 (CORRENTE OPERATIVA) (MEZZI PROPRI) CONTRIBUTI AGLI ENTI DI GESTIONE DEL PARCO REGIONALE DEL SASSO SIMONE E SIMONCELLO (L.R. 24 GENNAIO 1977, N.2)		600.000,00	600.000,00	480.000,00	600.000,00	0,00	0,00	0,00	0,00	0,00	0,00	0,00	0,00	0,00	0,00	0,00	0,00
		Direzione Generale: AMBIENTE E DIFESA DEL SUOLO E DELLA COSTA																	
		TOTALE CAPITULO 038082		2.994.209,00	2.994.209,00	2.500.992,00	2.994.209,00	0,00	0,00	0,00	0,00	0,00	0,00	0,00	0,00	0,00	0,00	0,00	0,00
2015	038084	2.1.158.2.08.29 (CORRENTE OPERATIVA) (MEZZI PROPRI) CONTRIBUTO ALL'ENTE DI GESTIONE DEL PARCO NATURALE INTERREGIONALE DEL SASSO SIMONE E SIMONCELLO (L.R. 29 DICEMBRE 2013, N.13)		127.000,00	127.000,00	127.000,00	127.000,00	0,00	0,00	0,00	0,00	0,00	0,00	0,00	0,00	0,00	0,00	0,00	0,00
		Direzione Generale: AMBIENTE E DIFESA DEL SUOLO E DELLA COSTA																	
		TOTALE CAPITULO 038084		127.000,00	127.000,00	127.000,00	127.000,00	0,00	0,00	0,00	0,00	0,00	0,00	0,00	0,00	0,00	0,00	0,00	0,00
2015	038096	2.1.141.2.08.29 (CORRENTE OPERATIVA) (MEZZI PROPRI) SPESA PER PRESSIONI PROFESSIONALI E SPECIALISTICHE PER LA GESTIONE DEL SISTEMA PROTETTORE DEL SASSO SIMONE E SIMONCELLO (L.R. 29 DICEMBRE 2013, N.13)		0,00	0,00	0,00	0,00	0,00	0,00	0,00	0,00	0,00	0,00	0,00	0,00	0,00	0,00	0,00	0,00
		Direzione Generale: AMBIENTE E DIFESA DEL SUOLO E DELLA COSTA																	
		TOTALE CAPITULO 038096		0,00	0,00	0,00	0,00	0,00	0,00	0,00	0,00	0,00	0,00	0,00	0,00	0,00	0,00	0,00	0,00
2015	038098	2.1.141.2.08.29 (CORRENTE OPERATIVA) (MEZZI PROPRI) SPESA PER CONSULENZE PER ATTIVITA' DI MONITORAGGIO DELLA RETE NATURA 2000 (ART. 4, L.R. 17 FEBBRAIO 2005, N.7).		0,00	0,00	0,00	0,00	0,00	0,00	0,00	0,00	0,00	0,00	0,00	0,00	0,00	0,00	0,00	0,00
		Direzione Generale: AMBIENTE E DIFESA DEL SUOLO E DELLA COSTA																	
		TOTALE CAPITULO 038098		0,00	0,00	0,00	0,00	0,00	0,00	0,00	0,00	0,00	0,00	0,00	0,00	0,00	0,00	0,00	0,00

REGIONE EMILIA-ROMAGNA		RENDICONTO GENERALE PER L'ESERCIZIO FINANZIARIO 2015											PARTE SPESA						
ESERCIZIO	CAPITOLO	DESCRIZIONE DEL CAPITOLO	MASSA SPENDIBILE (SPESA COMPLESSIVA + R.R. PP. INIZIALI)	SPANZIAMENTO DI CASSA	PAZIAMENTI IN CONTRO CONTABILITÀ E RESIDUI	INTERESSI ASSUNTI NELLA SPESA	ESBORNI SU SPESA	ESBORNI SU SPESA	ESBORNI SU SPESA	ESBORNI SU SPESA	ESBORNI SU SPESA	ESBORNI SU SPESA	ESBORNI SU SPESA	ESBORNI SU SPESA	ESBORNI SU SPESA	ESBORNI SU SPESA	ESBORNI SU SPESA	ESBORNI SU SPESA	
2015	038100	2.1.153.2.08.29 (CORRENTE OPERATIVA) (MEZZI PROPRI) GUARDE ECOLOGICHE: CONTRIBUTI A PROVINCE IN ATTUAZIONE DELL'ART. 89, LETT. A), B), C), D), E), F) DELLA L.R. 31 DICEMBRE 1988, N. 15) Direzioni Generali: AMBIENTE E DIFESA DEL SUOLO E DELLA COSTA TOTALE CAPITOLO 038100	108.000,00	108.000,00	0,00	0,00	0,00	108.000,00	0,00	0,00	0,00	108.000,00	0,00	0,00	0,00	108.000,00	0,00	0,00	
2015	038102	2.1.141.2.08.29 (CORRENTE OPERATIVA) (MEZZI PROPRI) SPESA PER CONSUMI PER STUDI E RICERCHE PER LA TUTELA DELLA FAUNA MINORE (L.R. 31 LUGLIO 2006, N. 15) Direzioni Generali: AMBIENTE E DIFESA DEL SUOLO E DELLA COSTA TOTALE CAPITOLO 038102	0,00	0,00	0,00	0,00	0,00	0,00	0,00	0,00	0,00	0,00	0,00	0,00	0,00	0,00	0,00	0,00	
2015	038107	2.1.141.2.08.29 (CORRENTE OPERATIVA) (MEZZI PROPRI) SPESA PER PRESTAZIONI PROFESSIONALI E SPECIALISTICHE PER STUDI E RICERCHE PER LA TUTELA DELLA FAUNA MINORE (L.R. 31 LUGLIO 2006, N. 15) NOTE: NUOVA ISTITUZIONE DIREZIONE GENERALE Direzioni Generali: AMBIENTE E DIFESA DEL SUOLO E DELLA COSTA TOTALE CAPITOLO 038107	0,00	0,00	0,00	0,00	0,00	0,00	0,00	0,00	0,00	0,00	0,00	0,00	0,00	0,00	0,00	0,00	0,00
URP 1.4.2.2.13503 PARCHI E RISERVE NATURALI - RISORSE STATALI			TOTALE URP 1.4.2.2.13503	4.436.493,63	4.422.300,53	3.517.180,53	4.344.209,00	20.000,00	905.120,00	693,10	0,00	898.620,00	0,00	0,00	0,00	897.620,00	0,00	0,00	
2015	038033	2.1.141.2.08.29 (CORRENTE OPERATIVA) (MEZZI STATO) SPESA PER L'IMPLEMENTAZIONE DEL TURISMO SOSTENIBILE NELLE AREE PROTETTE: ACQUISTO DI MATERIALE PROMOZIONALE (LEGGE 14 FEBBRAIO 1994, N. 124 E ART. 5, COMMA 1, LETT. F, L.R. 17 FEBBRAIO 2005, N.6) - MEZZI STATO L. R. 17 FEBBRAIO 2005, N.6) - MEZZI STATO NOTE: NUOVA ISTITUZIONE DIREZIONE GENERALE Direzioni Generali: AMBIENTE E DIFESA DEL SUOLO E DELLA COSTA TOTALE CAPITOLO 038033	0,00	4.422.300,53	3.446.589,00	4.344.209,00	20.000,00	905.120,00	693,10	0,00	0,00	897.620,00	0,00	0,00	0,00	897.620,00	0,00	0,00	
2015	038036	2.1.141.2.08.29 (CORRENTE OPERATIVA) (MEZZI STATO) SPESA PER L'IMPLEMENTAZIONE DEL TURISMO SOSTENIBILE NELLE AREE PROTETTE: TRASFERIMENTI A ENTI DELLE AMMINISTRAZIONI LOCALI PER INIZIATIVE PROMOZIONALI SUL TURISMO SOSTENIBILE (LEGGE 14 FEBBRAIO 1994, N. 124 E ART. 5, COMMA 1, LETT. F, L.R. 17 FEBBRAIO 2005, N.6) - MEZZI STATO NOTE: NUOVA ISTITUZIONE DIREZIONE GENERALE Direzioni Generali: AMBIENTE E DIFESA DEL SUOLO E DELLA COSTA TOTALE CAPITOLO 038036	0,00	29.800,00	0,00	0,00	0,00	29.800,00	0,00	0,00	0,00	29.800,00	0,00	0,00	0,00	29.800,00	0,00	0,00	
2015	038039	2.1.159.2.08.29 (CORRENTE OPERATIVA) (MEZZI STATO) SPESA PER L'IMPLEMENTAZIONE DEL TURISMO SOSTENIBILE NELLE AREE PROTETTE: TRASFERIMENTI A ENTI DELLE AMMINISTRAZIONI LOCALI PER INIZIATIVE PROMOZIONALI SUL TURISMO SOSTENIBILE (LEGGE 14 FEBBRAIO 1994, N. 124 E ART. 5, COMMA 1, LETT. F, L.R. 17 FEBBRAIO 2005, N.6) - MEZZI STATO NOTE: NUOVA ISTITUZIONE DIREZIONE GENERALE Direzioni Generali: AMBIENTE E DIFESA DEL SUOLO E DELLA COSTA TOTALE CAPITOLO 038039	0,00	29.800,00	0,00	0,00	0,00	29.800,00	0,00	0,00	0,00	29.800,00	0,00	0,00	0,00	29.800,00	0,00	0,00	
2015	038061	2.1.141.2.08.29 (CORRENTE OPERATIVA) (MEZZI STATO) SPESA PER LA REALIZZAZIONE DEL CENSIMENTO DEGLI ALBERI MONUMENTALI DI PIANTA (ART. 7, LEGGE 14 GENNAIO 2013, N. 10) NOTE: NUOVA ISTITUZIONE DIREZIONE GENERALE Direzioni Generali: AMBIENTE E DIFESA DEL SUOLO E DELLA COSTA TOTALE CAPITOLO 038061	63.500,00	63.500,00	0,00	63.500,00	0,00	63.500,00	0,00	63.500,00	0,00	63.500,00	0,00	0,00	0,00	63.500,00	0,00	0,00	0,00
2015	038063	2.1.141.2.08.29 (CORRENTE OPERATIVA) (MEZZI STATO) SPESA PER LA REALIZZAZIONE DI UNA BANCA DATA FINALIZZATA ALLA GESTIONE DEGLI ESPANTARI ARBOREI DI INTERESSE MONUMENTALE (ART. 7, LEGGE 14 GENNAIO 2013, N. 10) - NOTE: NUOVA ISTITUZIONE DIREZIONE GENERALE Direzioni Generali: AMBIENTE E DIFESA DEL SUOLO E DELLA COSTA TOTALE CAPITOLO 038063	0,00	63.500,00	0,00	63.500,00	0,00	63.500,00	0,00	63.500,00	0,00	63.500,00	0,00	0,00	0,00	63.500,00	0,00	0,00	0,00
2.1.141.2.08.28 (CORRENTE OPERATIVA) (MEZZI STATO)			TOTALE CAPITOLO 038063	63.500,00	63.500,00	0,00	63.500,00	0,00	63.500,00	0,00	63.500,00	0,00	63.500,00	0,00	63.500,00	0,00	63.500,00	0,00	0,00
PARTE I AREA DI INTERVENTO 4 FUNZIONE OBIETTIVO 2			TOTALE CAPITOLO 038063	63.500,00	63.500,00	0,00	63.500,00	0,00	63.500,00	0,00	63.500,00	0,00	63.500,00	0,00	63.500,00	0,00	63.500,00	0,00	0,00



REGIONE EMILIA-ROMAGNA		RENDICONTO GENERALE PER L'ESERCIZIO FINANZIARIO 2015											PARTE SPESA										
ESERCIZIO	CAPITOLO	DESCRIZIONE DEL CAPITOLO	MASSA SPENDIBILE (SPESA COMPENSA + R.R. PR. INIZIALI)	SPANZIAMENTO DI CASSA	PAUZIANTI IN CONTRO COMPENSA E RESIDUI	INDEBITI NEGLI ESERCIZI PRECEDENTI	ESERCIZI ASSUNTI NEGLI ESERCIZI PRECEDENTI	ESERCIZI IN COMPENSA	ESERCIZI IN COMPENSA	ESERCIZI IN COMPENSA	ESERCIZI IN COMPENSA	ESERCIZI IN COMPENSA	ESERCIZI IN COMPENSA	ESERCIZI IN COMPENSA	ESERCIZI IN COMPENSA	ESERCIZI IN COMPENSA	ESERCIZI IN COMPENSA	ESERCIZI IN COMPENSA	ESERCIZI IN COMPENSA	ESERCIZI IN COMPENSA			
2015	038105	SPESA PER CONSERVE PER IL MONITORAGGIO DELLO STATO DI CONSERVAZIONE DEI SITI DI INTERESSE COMUNITARIO DELLA RETE NATURA 2000 - MEZZI STATALI Direzione Generale: AMBIENTE E DIFESA DEL SUOLO E DELLA COSTA TOTALE CAPITOLO 038105	0,00	0,00	0,00	0,00	0,00	0,00	0,00	0,00	0,00	0,00	0,00	0,00	0,00	0,00	0,00	0,00	0,00	0,00	0,00		
2015	038109	2.1.141.2.08.28 (CORRENTE OPERATIVA) (MEZZI STATO) SPESA PER PRESTAZIONI PROFESSIONALI E SPECIALISTICHE PER IL MONITORAGGIO DELLO STATO DI CONSERVAZIONE DEI SITI DI INTERESSE COMUNITARIO DELLA RETE NATURA 2000 - MEZZI STATALI NOTE: NUOVA ISTITUZIONE Direzione Generale: AMBIENTE E DIFESA DEL SUOLO E DELLA COSTA TOTALE CAPITOLO 038109	0,00	0,00	0,00	0,00	0,00	0,00	0,00	0,00	0,00	0,00	0,00	0,00	0,00	0,00	0,00	0,00	0,00	0,00	0,00	0,00	
2015	038015	2.1.141.2.08.29 (CORRENTE OPERATIVA) (MEZZI STATO) SPESA PER PRESTAZIONI PROFESSIONALI E SPECIALISTICHE PER LA SALVAGUARDIA DELLA BIODIVERSITA' TERRESTRE E MARINA (DELIBERA CIPE 20 OTTOBRE 2004, N.19) - MEZZI STATALI Direzione Generale: AMBIENTE E DIFESA DEL SUOLO E DELLA COSTA TOTALE CAPITOLO 038015	0,00	0,00	0,00	0,00	0,00	0,00	0,00	0,00	0,00	0,00	0,00	0,00	0,00	0,00	0,00	0,00	0,00	0,00	0,00	0,00	
2015	038017	2.1.141.2.08.29 (CORRENTE OPERATIVA) (MEZZI STATO) SPESA PER LA GESTIONE DELLA RETE ESCURSIONISTICA N.141 EMILIA-ROMAGNA (RES) (ART. 9, L.N. 26 DICEMBRE 2013, N.141) Direzione Generale: AMBIENTE E DIFESA DEL SUOLO E DELLA COSTA TOTALE CAPITOLO 038017	0,00	0,00	0,00	0,00	0,00	0,00	0,00	0,00	0,00	0,00	0,00	0,00	0,00	0,00	0,00	0,00	0,00	0,00	0,00	0,00	
2015	038127	2.1.141.2.08.29 (CORRENTE OPERATIVA) (MEZZI STATO) SPESA PER PRESTAZIONI PROFESSIONALI E SPECIALISTICHE PER L'ATTUAZIONE DEL PROGETTO "CONSERVAZIONE DEL PATRIMONIO CULTURALE E PAESAGGICO DEL TERRITORIO EUROPEO 2007-2013" - PROGRAMMA TERRITORIALE EUROPEO 2007-2013 - PROGRAMMA TRANSNAZIONALE SUD EST EUROPA - (REGOLAMENTI (CE) N. 1080/2006 E 1083/2006; DEC. C 2009) - QUOTA U.E. 15% DEL 19 GIUGNO 2009) Direzione Generale: AMBIENTE E DIFESA DEL SUOLO E DELLA COSTA TOTALE CAPITOLO 038127	0,00	0,00	0,00	0,00	0,00	0,00	0,00	0,00	0,00	0,00	0,00	0,00	0,00	0,00	0,00	0,00	0,00	0,00	0,00	0,00	0,00
2015	038133	2.1.142.2.08.29 (CORRENTE OPERATIVA) (MEZZI U.E.) SPESA PER STUDI, CONSULENZE E COLLABORAZIONI PER L'ATTUAZIONE DEL PROGETTO "COASTANCE - STRATEGIA DI AZIONE COMUNE REGIONALE CONTRO L'EROSIONE COSTIERA E GLI EFFETTI DEI CAMBIAMENTI CLIMATICI PER UNA MIGLIORATA GESTIONE DEL PATRIMONIO CULTURALE E PAESAGGICO DEL TERRITORIO EUROPEO 2007-2013 - PROGRAMMA TRANSNAZIONALE SUD EST EUROPA - (REGOLAMENTI (CE) N. 1080/2006 E 1083/2006; DEC. C 2009) - QUOTA U.E. 15% DEL 19 GIUGNO 2009) Direzione Generale: AMBIENTE E DIFESA DEL SUOLO E DELLA COSTA TOTALE CAPITOLO 038133	0,00	0,00	0,00	0,00	0,00	0,00	0,00	0,00	0,00	0,00	0,00	0,00	0,00	0,00	0,00	0,00	0,00	0,00	0,00	0,00	0,00
PARTE I AREA DI INTERVENTO 4 FUNZIONE OBIETTIVO 2																							

REGIONE EMILIA-ROMAGNA		RENDICONTO GENERALE PER L'ESERCIZIO FINANZIARIO 2015										PARTE SPESA	
ESERCIZIO	CAPITOLO	DESCRIZIONE DEL CAPITOLO	ANASS SPENDITE (SPESA COMPLESSIVA + R.R. PP. INIZIALI)	SPANZIAMENTO DI CASSA	PACCHETTI IN CONTO CORRENTE E RESIDUI	INTERESSI ASSUMI NELLA SPESA	RISORSE DI SPESA SOSTITUITA DA COMPETENZA	RISORSE DI SPESA SOSTITUITA DA SPANZIAMENTI DI CASSA	PER INDEBITAMENTO, PER PERSECUZIONE RIMBORSI	RISORSE PASSIVE DA RIFORMARE	RISORSE PASSIVE DA RIFORMARE		
											PER INDEBITAMENTO, PER PERSECUZIONE RIMBORSI	PER PERSECUZIONE RIMBORSI	
2015	038139	NELL'AMBITO DELL'OBIETTIVO "COOPERAZIONE TERRITORIALE EUROPEA 2007-2013 - PROGRAMMA COMUNITARIO MED C (REGOLAMENTI (CE) 1080/2006 E 1083/2006; DEC C (2007) 192) - QUOTA 3) - CONTRATTO N. 10-MED09-62 DEL 19 GIUGNO 2009) - QUOTA U.E. Direzioni Generali: AMBIENTE E DIFESA DEL SUOLO E DELLA COSTA TOTALE CAPITOLO 038139	0,00	0,00	0,00	0,00	0,00	0,00	0,00	0,00	0,00	0,00	
2015	038139	2.1.141.2.08.29 (CORRENTE OPERATIVA) (MEZZI U.E.) SPESA PER L'ATTUAZIONE DEL PROGETTO "SARMA NELL'AMBITO DELL'OBIETTIVO "COOPERAZIONE TERRITORIALE EUROPEA 2007-2013 - PROGRAMMA COMUNITARIO SOUTH EAST EUROPE - TRANSNATIONAL COOPERATION PROGRAMME (REGOLAMENTI (CE) 1080/2006 E 1083/2006; DEC C(2007) 6590) - CONTRATTO N. SE/A/151/2.4/X DEL 31 AGOSTO 2009) - QUOTA U.E. Direzioni Generali: AMBIENTE E DIFESA DEL SUOLO E DELLA COSTA TOTALE CAPITOLO 038139	1.526,44	0,00	0,00	0,00	0,00	0,00	0,00	0,00	0,00	0,00	
2015	038141	2.1.142.2.08.29 (CORRENTE OPERATIVA) (MEZZI U.E.) SPESA PER STUDI E RICERCHE PER LA REALIZZAZIONE DEL PROGETTO "SARMA NELL'AMBITO DELL'OBIETTIVO "COOPERAZIONE TERRITORIALE EUROPEA 2007-2013 - PROGRAMMA COMUNITARIO SOUTH EAST EUROPE - TRANSNATIONAL COOPERATION PROGRAMME (REGOLAMENTI (CE) 1080/2006 E 1083/2006; DEC C(2007) 6590) - CONTRATTO N. SE/A/151/2.4/X DEL 31 AGOSTO 2009) - QUOTA U.E. Direzioni Generali: AMBIENTE E DIFESA DEL SUOLO E DELLA COSTA TOTALE CAPITOLO 038141	0,00	0,00	0,00	0,00	0,00	0,00	0,00	0,00	0,00	0,00	
2015	038155	2.1.141.2.08.29 (CORRENTE OPERATIVA) (MEZZI U.E.) SPESA PER L'ATTUAZIONE DEL PROGETTO 20-MED09-209 DENOMINATO "MARITIME REGION COOPERATION FOR MEDITERRANEAN" NELL'AMBITO DELL'OBIETTIVO "COOPERAZIONE TERRITORIALE EUROPEA 2007-2013 - PROGRAMMA COMUNITARIO SOUTH EAST EUROPE - TRANSNATIONAL COOPERATION PROGRAMME (REGOLAMENTI (CE) 1080/2006 E 1083/2006; DEC C(2007) 6590) - CONTRATTO N. 26-MED09-209 DEL 7 LUGLIO 2010) - QUOTA U.E. Direzioni Generali: AMBIENTE E DIFESA DEL SUOLO E DELLA COSTA TOTALE CAPITOLO 038155	53.671,54	16.101,46	0,00	0,00	0,00	0,00	0,00	0,00	0,00	0,00	
2015	038159	2.1.141.2.08.29 (CORRENTE OPERATIVA) (MEZZI U.E.) SPESA PER L'ATTUAZIONE DEL PROGETTO "GEO FORMER" DENOMINATO "PROGRAMMA INTERREGIONALE INTERREG IVC (REGG. CE 1080/2006 E 1083/2006; DECISIONE C(2007) 4222) CONTRATTO DEL 23 FEBBRAIO 2010) - QUOTA U.E. Direzioni Generali: AMBIENTE E DIFESA DEL SUOLO E DELLA COSTA TOTALE CAPITOLO 038159	0,00	0,00	0,00	0,00	0,00	0,00	0,00	0,00	0,00	0,00	
2015	038163	2.1.141.2.08.29 (CORRENTE OPERATIVA) (MEZZI U.E.) SPESA PER L'ATTUAZIONE DEL PROGETTO "SIZMOTERIS" DENOMINATO "PROGRAMMA INTERREGIONALE TRANSFRONTALIERA ITALIA E SLOVENIA (REG. CE 1080/2006, LUGLIO 2010) - QUOTA U.E. Direzioni Generali: AMBIENTE E DIFESA DEL SUOLO E DELLA COSTA TOTALE CAPITOLO 038163	0,00	0,00	0,00	0,00	0,00	0,00	0,00	0,00	0,00	0,00	
2015	038213	2.1.141.2.08.29 (CORRENTE OPERATIVA) (MEZZI U.E.) SPESA PER PRESTAZIONI PROFESSIONALI E SPECIALISTICHE PER L'ATTUAZIONE DEL PROGETTO "CECOMO" NELL'AMBITO DELL'OBIETTIVO "COOPERAZIONE TERRITORIALE EUROPEA 2007-2013 - PROGRAMMA COMUNITARIO SPATIO COOPERATION PROGRAMME (REGOLAMENTI (CE) 1080/2006 E 1083/2006; DECISIONE C(2007) 4266; CONTRATTO N. 10-4-3-DR D EL 12 LUGLIO 2013) - QUOTA U.E. Direzioni Generali: AMBIENTE E DIFESA DEL SUOLO E DELLA COSTA TOTALE CAPITOLO 038213	42.256,00	31.084,00	0,00	0,00	0,00	0,00	0,00	0,00	0,00	0,00	
2015	038217	2.1.141.2.08.29 (CORRENTE OPERATIVA) (MEZZI U.E.) SPESA PER L'ATTUAZIONE DEL PROGETTO "COASTGAP" - COSTAL GOVERNANCE AND ADAPTATION POLICIES IN THE MEDITERRANEAN (PROGRAMMA COMUNITARIO SPATIO COOPERATION PROGRAMME (REGOLAMENTI (CE) 1080/2006 E 1083/2006; DEC. C (2007) 6590) - CONTRATTO N. 10-4-3-DR D EL 12 LUGLIO 2013) - QUOTA U.E. Direzioni Generali: AMBIENTE E DIFESA DEL SUOLO E DELLA COSTA TOTALE CAPITOLO 038217	29.391,66	51.146,82	0,00	0,00	0,00	0,00	0,00	0,00	0,00	0,00	
2014	038217	2.1.141.2.08.29 (CORRENTE OPERATIVA) (MEZZI U.E.) SPESA PER L'ATTUAZIONE DEL PROGETTO "COASTGAP" - COSTAL GOVERNANCE AND ADAPTATION POLICIES IN THE MEDITERRANEAN (PROGRAMMA COMUNITARIO SPATIO COOPERATION PROGRAMME (REGOLAMENTI (CE) 1080/2006 E 1083/2006; DEC. C (2007) 6590) - CONTRATTO N. 10-4-3-DR D EL 12 LUGLIO 2013) - QUOTA U.E. Direzioni Generali: AMBIENTE E DIFESA DEL SUOLO E DELLA COSTA TOTALE CAPITOLO 038217	22.518,83	0,00	22.499,59	0,00	0,00	0,00	0,00	0,00	0,00	0,00	
TOTALE CAPITOLO 038139			1.526,44	0,00	0,00	0,00	0,00	0,00	0,00	0,00	0,00	0,00	
TOTALE CAPITOLO 038141			0,00	0,00	0,00	0,00	0,00	0,00	0,00	0,00	0,00	0,00	
TOTALE CAPITOLO 038155			53.671,54	16.101,46	0,00	0,00	0,00	0,00	0,00	0,00	0,00	0,00	
TOTALE CAPITOLO 038159			0,00	0,00	0,00	0,00	0,00	0,00	0,00	0,00	0,00	0,00	
TOTALE CAPITOLO 038163			0,00	0,00	0,00	0,00	0,00	0,00	0,00	0,00	0,00	0,00	
TOTALE CAPITOLO 038213			42.256,00	31.084,00	0,00	0,00	0,00	0,00	0,00	0,00	0,00	0,00	
TOTALE CAPITOLO 038217			29.391,66	51.146,82	22.499,59	0,00	0,00	0,00	0,00	0,00	0,00	0,00	
TOTALE CAPITOLO 038217			51.910,49	51.146,82	22.499,59	0,00	29.391,66	28.647,23	19,24	0,00	0,00	0,00	



## REGIONE EMILIA-ROMAGNA

## RENDICONTO GENERALE PER L'ESERCIZIO FINANZIARIO 2015

## PARTE SPESA

BESCRIZIONE	CAPITOLLO	DESCRIZIONE DEL CAPITOLLO	MASSA SPENDIBILE (SPESA COMPLETA + RR. PP. INIZIALI)	SPANZIAMENTO DI CASSA	PAGAMENTI IN CONTO COMPLETA E RESIDUI	INTERESSI ASSUMI NELLO ESERCIZIO	ESERCIZI COMPETENZA	ESERCIZI COMPETENZA	ESERCIZI COMPETENZA	PER INSISTENZA, PER PENALIZZAZIONE PER PENALIZZAZIONE	RESIDUI PASSIVI DA RIFORMARE
		Direzione Generale: AMBIENTE E DIFESA DEL SUOLO E DELLA COSTA									
		TOTALE CAPITOLLO U38143	0,00	0,00	0,00	0,00	0,00	0,00	0,00	0,00	0,00
2015	U38145	2.1.141.2.08.29 (CORRENTE OPERATIVA) (MEZZI STATO) PROGETTO "SARMA" NELL'AMBITO DELL'OBIETTIVO "COOPERAZIONE TERRITORIALE EUROPEA 2007-2013" - PROGRAMMA COMUNITARIO SOUTH EAST EUROPE - "TRANSNATIONAL SPATIALLY INTEGRATED RURAL DEVELOPMENT STRATEGIES" ATTO N. SER/A/151/2.4/X DEL 31 AGOSTO 2009) - QUOTA STATALE Direzione Generale: AMBIENTE E DIFESA DEL SUOLO E DELLA COSTA	0,00	0,00	0,00	0,00	0,00	0,00	0,00	0,00	0,00
		TOTALE CAPITOLLO U38145	0,00	0,00	0,00	0,00	0,00	0,00	0,00	0,00	0,00
2015	U38157	2.1.141.2.08.29 (CORRENTE OPERATIVA) (MEZZI STATO) SPESA PER L'ATTUAZIONE DEL PROGETTO 2G-MED09-209 PER SEMOMINATO MAREMME NELL'AMBITO DELLA COOPERAZIONE TERRITORIALE EUROPEA 2007-2013 - PROGRAMMA COMUNITARIO TERRITORIALE EUROPEA 2007-2013 - PROGRAMMA MED (L. 16 APRILE 1987, N. 183), CONTRATTO N. 2G-MED09-209 DEL 7 LUGLIO 2010) QUOTA STATALE Direzione Generale: AMBIENTE E DIFESA DEL SUOLO E DELLA COSTA	17.890,49	0,00	0,00	0,00	0,00	17.890,49	0,00	0,00	0,00
		TOTALE CAPITOLLO U38157	17.890,49	0,00	0,00	0,00	17.890,49	0,00	0,00	0,00	0,00
2015	U38165	2.1.141.2.08.29 (CORRENTE OPERATIVA) (MEZZI STATO) SPESA PER L'ATTUAZIONE DEL PROGETTO "GEOMOD" - NELL'AMBITO DELL'OBIETTIVO "COOPERAZIONE TERRITORIALE EUROPEA" 2007-2013 - PROGRAMMA PER LA COOPERAZIONE TRANSFRONTALIERA ITALIA E SLOVENIA (REG. CE 1080/2006, L. 11 AGOSTO 2006, N. 248) - CONTRATTO N.1004 DD. L. DEL 20 LUGLIO 2010) - QUOTA STATALE Direzione Generale: AMBIENTE E DIFESA DEL SUOLO E DELLA COSTA	0,00	0,00	0,00	0,00	0,00	0,00	0,00	0,00	0,00
		TOTALE CAPITOLLO U38165	0,00	0,00	0,00	0,00	0,00	0,00	0,00	0,00	0,00
2015	U38219	2.1.141.2.08.29 (CORRENTE OPERATIVA) (MEZZI STATO) SPESA PER L'ATTUAZIONE DEL PROGETTO "COASTGAP" - CONSTANT GOVERNANCE AND ADAPTATION POLICIES IN THE MEDITERRANEAN NELL'AMBITO DELL'OBIETTIVO "COOPERAZIONE TERRITORIALE EUROPEA" 2007-2013 - PROGRAMMA PER LA TRANSFRONTALIERA MEDITERRANEA - (L. 16 APRILE 1987, N.183) CONTRATTO N. 1.CAF-MED012-08 DEL 24 LUGLIO 2013) - QUOTA STATALE Direzione Generale: AMBIENTE E DIFESA DEL SUOLO E DELLA COSTA	9.797,24	17.048,95	0,00	0,00	0,00	9.797,24	0,00	0,00	0,00
		TOTALE CAPITOLLO U38219	9.797,24	17.048,95	0,00	0,00	9.797,24	0,00	0,00	0,00	
2015	U38219	2.1.141.2.08.29 (CORRENTE OPERATIVA) (MEZZI STATO) SPESA PER LAVORO FLESSIBILE PER L'ATTUAZIONE DEL "PROGRAMMA TRANSNATIONALE SPAZIO ALPINO" - (L.16 APRILE 1987, N.183) CONTRATTO N. 10-4-9-DE DEL 12 LUGLIO 2013) - QUOTA STATALE NOTE: NUOVA ISTITUZIONE Direzione Generale: AMBIENTE E DIFESA DEL SUOLO E DELLA COSTA	0,00	0,00	0,00	0,00	0,00	0,00	0,00	0,00	0,00
		TOTALE CAPITOLLO U38219	0,00	0,00	0,00	0,00	0,00	0,00	0,00	0,00	
2015	U38178	2.1.141.2.08.29 (CORRENTE OPERATIVA) (MEZZI STATO) QUALITY MARKER USE IN AGRICULTURE SECTOR NELL'AMBITO DELL'OBIETTIVO "COOPERAZIONE TERRITORIALE EUROPEA 2007-2013" - PROGRAMMA PER LA COOPERAZIONE TRANSFRONTALIERA MEDITERRANEA - (L. 16 APRILE 1987, N.183) CONTRATTO N. AIRD9ENW/IT/000075 DELL'8 OTTOBRE 2010) - QUOTA REGIONALE Direzione Generale: AMBIENTE E DIFESA DEL SUOLO E DELLA COSTA	58.389,99	26.864,95	17.315,87	0,00	41.031,73	9.549,08	42,39	0,00	0,00
		TOTALE UPE 1.4.2.2.13517 di cui Competenza di cui Residui	41.031,73 17.358,26	26.864,95 0,00	17.315,87 0,00	0,00	41.031,73 0,00	9.549,08 0,00	42,39 0,00	0,00 0,00	0,00 0,00
		PROGETTI LIFE AMBIENTE	0,00	0,00	0,00	0,00	0,00	0,00	0,00	0,00	0,00

REGIONE EMILIA-ROMAGNA		RENDICONTO GENERALE PER L'ESERCIZIO FINANZIARIO 2015										PARTE SPESA	
ESERCIZIO	CAPITOLO	DESCRIZIONE DEL CAPITOLO	ANASS SPENDIBILE (SERVIZI COMPRESI + R.R. PP. INIZIALI)	SPANZIAMENTO DI CASSA	PACQUETTI IN CONTO COMPRESI E RESIDUI	IMPEGNI ASSUNTI NELLA SPESA	RISORSE DI IMPEGNI SPENDIBILI COMPRESI	RISORSE DI IMPEGNI SPANZIAMENTI DI CASSA	PER IMPEGNI SPESA, PER PERSECUZIONE RITROVATA	RESIDUI PASSIVI DA RIPORTARE	PER PERSECUZIONE RITROVATA		
											PER IMPEGNI SPESA, PER PERSECUZIONE RITROVATA	RESIDUI PASSIVI DA RIPORTARE	
2015	038202	2.1.141.2.08.29 (CORRENTE OPERATIVA) (MEZZI PROPRI) SPESA PER L'ATTIVAZIONE DEL PROGETTO "ECCO COURTS - ECOLOGICAL COURTHOUSES UNITED FOR RESOURCES SAVING"	0,00	0,00	0,00	0,00	0,00	0,00	0,00	0,00	0,00	0,00	
2014	038202	2.1.141.2.08.29 (CORRENTE OPERATIVA) (MEZZI PROPRI) SPESA PER L'ATTIVAZIONE DEL PROGETTO "ECCO COURTS - ECOLOGICAL COURTHOUSES UNITED FOR RESOURCES SAVING" DEL COMITATO REGIONALE "LIFE PLUS REG. (CE) 614/2007; CONTRATTO N. LIFE05WV/IT/401 DEL 22 SETTEMBRE 2011) - QUOTA REGIONALE	6.405,00	0,00	6.405,00	0,00	0,00	0,00	0,00	0,00	0,00	0,00	
		Dirigenza Generale: AMBIENTE E DIFESA DEL SOGLO E DELLA COSTA											
		TOTALE CAPITOLO 038202	6.405,00	0,00	6.405,00	0,00	0,00	0,00	0,00	0,00	0,00	0,00	
2015	038204	2.1.142.2.08.29 (CORRENTE OPERATIVA) (MEZZI PROPRI) SPESA PER COLLABORAZIONI, STUDI E CONSULENZE PER COORDINARE LE ATTIVITA' DI RICERCA E SVILUPPO IN AMBITO TECNOLOGICO E LIFE STYLE" NELL'AMBITO DEL PROGRAMMA COMUNITARIO LIFE PLUS REG. (CE) 614/2007; CON TRATTO N. LIFE05WV/IT/401 DEL 22 SETTEMBRE 2011) - QUOTA REGIONALE	0,00	0,00	0,00	0,00	0,00	0,00	0,00	0,00	0,00	0,00	
		Dirigenza Generale: AMBIENTE E DIFESA DEL SOGLO E DELLA COSTA											
		TOTALE CAPITOLO 038204	0,00	0,00	0,00	0,00	0,00	0,00	0,00	0,00	0,00	0,00	
2015	038207	2.1.141.2.08.29 (CORRENTE OPERATIVA) (MEZZI PROPRI) SPESA PER L'ACQUISIZIONE DI SERVIZI PER L'ATTIVAZIONE DEL PROGETTO EUROPEO DENOMINATO "AGRIE - COASTAL LAGOON LONG LIFE+2013" (REG. (CE) 614/2007; CONTRATTO N. LIFE13 NAT/IT/000115 DEL 5 GIUGNO 2014) - QUOTA REGIONALE	44.755,00	13.426,50	0,00	0,00	0,00	0,00	0,00	0,00	0,00	0,00	
		Dirigenza Generale: AMBIENTE E DIFESA DEL SOGLO E DELLA COSTA											
		TOTALE CAPITOLO 038207	44.755,00	13.426,50	0,00	0,00	0,00	0,00	0,00	0,00	0,00	0,00	
2015	038209	2.1.141.2.08.29 (CORRENTE OPERATIVA) (MEZZI PROPRI) SPESA PER SERVIZI DI LAVORO FLESSIBILE PER L'ATTIVAZIONE DEL PROGETTO EUROPEO DENOMINATO "AGRIE - COASTAL LAGOON LONG LIFE+2013" (REG. (CE) 614/2007; CONTRATTO N. LIFE13 NAT/IT/000115 DEL 5 GIUGNO 2014) - QUOTA REGIONALE	7.500,00	2.250,00	0,00	0,00	0,00	0,00	0,00	0,00	0,00	0,00	
		Dirigenza Generale: AMBIENTE E DIFESA DEL SOGLO E DELLA COSTA											
		TOTALE CAPITOLO 038209	7.500,00	2.250,00	0,00	0,00	0,00	0,00	0,00	0,00	0,00	0,00	
2015	038227	2.1.141.2.08.29 (CORRENTE OPERATIVA) (MEZZI PROPRI) PROGETTO EUROPEO DENOMINATO LIFE RINASCITA "NATURALISTIC RESTORATION FOR THE INTEGRATED HYDRAULIC-ENVIRONMENTAL SUSTAINABILITY OF THE EMILIAN CANALS", NELL'AMBITO DEL PROGRAMMA LIFE+2013 (REG. (CE) 614/2007; CONTRATTO N. LIFE13 ENV/IT/000169 DEL 18 LUGLIO 2014 - QUOTA REGIONALE	72.499,60	21.749,88	0,00	0,00	0,00	0,00	0,00	0,00	0,00	0,00	
		Dirigenza Generale: AMBIENTE E DIFESA DEL SOGLO E DELLA COSTA											
		TOTALE CAPITOLO 038227	72.499,60	21.749,88	0,00	0,00	0,00	0,00	0,00	0,00	0,00	0,00	
2015	038229	2.1.141.2.08.29 (CORRENTE OPERATIVA) (MEZZI PROPRI) SPESA PER L'ACQUISIZIONE DI BENI PER L'ATTIVAZIONE DEL PROGETTO EUROPEO DENOMINATO "NATURALISTIC RESTORATION FOR THE INTEGRATED HYDRAULIC-ENVIRONMENTAL SUSTAINABILITY OF THE EMILIAN CANALS", NELL'AMBITO DEL PROGRAMMA LIFE+2013 (REG. (CE) 614/2007; CONTRATTO N. LIFE13 ENV/IT/000169 DEL 18 LUGLIO 2014 - QUOTA REGIONALE	36.907,51	11.072,25	0,00	0,00	0,00	0,00	0,00	0,00	0,00	0,00	
		Dirigenza Generale: AMBIENTE E DIFESA DEL SOGLO E DELLA COSTA											
		TOTALE CAPITOLO 038229	36.907,51	11.072,25	0,00	0,00	0,00	0,00	0,00	0,00	0,00	0,00	
2015	038231	2.1.142.2.08.29 (CORRENTE OPERATIVA) (MEZZI PROPRI) SPESA PER LAVORO FLESSIBILE PER L'ATTIVAZIONE DEL PROGETTO EUROPEO DENOMINATO "NATURALISTIC RESTORATION FOR THE INTEGRATED HYDRAULIC-ENVIRONMENTAL SUSTAINABILITY OF THE EMILIAN CANALS", NELL'AMBITO DEL PROGRAMMA LIFE+2013 (REG. (CE) 614/2007; CONTRATTO N. LIFE13 ENV/IT/000169 DEL 18 LUGLIO 2014 - QUOTA REGIONALE	12.648,22	12.648,22	0,00	0,00	0,00	0,00	0,00	0,00	0,00	0,00	
		Dirigenza Generale: AMBIENTE E DIFESA DEL SOGLO E DELLA COSTA											
		TOTALE CAPITOLO 038231	12.648,22	12.648,22	0,00	0,00	0,00	0,00	0,00	0,00	0,00	0,00	
2015	038249	2.1.141.2.10.29 (CORRENTE OPERATIVA) (MEZZI PROPRI) SPESA PER L'ACQUISIZIONE DI SERVIZI PER L'ATTIVAZIONE DEL	0,00	0,00	0,00	0,00	0,00	0,00	0,00	0,00	0,00	0,00	
		Dirigenza Generale: AMBIENTE E DIFESA DEL SOGLO E DELLA COSTA											
		TOTALE CAPITOLO 038249	0,00	0,00	0,00	0,00	0,00	0,00	0,00	0,00	0,00	0,00	
PARTE I AREA DI INTERVENTO 4 FUNZIONE OBIETTIVO 2													

REGIONE EMILIA-ROMAGNA		RENDICONTO GENERALE PER L'ESERCIZIO FINANZIARIO 2015										PARTE SPESA	
ESERCIZIO	CAPITOLO	DESCRIZIONE DEL CAPITOLO	MASSA SPENDIBILE (SPESA COMPENSA + R.R. PR. INIZIALI)	SPANZIAMENTO DI CASSA	PAUZZANTI IN CONTRO COMPLESSIVA RESIDUI	IMPEGNI ASSUNTI NELLA SPESA	RISORSE DI IMPEGNI SPANZIAMENTI DI CASSA	RISORSE DI IMPEGNI SPANZIAMENTI DI CASSA	PER IMPEGNI SPESA, PER PERIZIONE RETRIBUZIONE	RESIDUI PASSIVI DA RIFORMARE	PARTE I AREA DI INTERVENTO 4 FUNZIONE OBIETTIVO 2		
											2015	2015	
2015	038251	PROGETTO EUROPEO DENOMINATO "LIFE ERMETA" LIFE14 NAT/IT/000209, NELL'AMBITO DEL PROGRAMMA COMUNITARIO LIFE 2014/2020 (REGOLAMENTO CE N.1293/2013 DEL 17 DICEMBRE 2013) - QUOTA REGIONALE LIFE 2014/2020 (REGOLAMENTO CE N.1293/2013 DEL 17 DICEMBRE 2013) - QUOTA REGIONALE NOTE: NUOVA ISTITUZIONE Direzioe Generale: AMBIENTE E DIFESA DEL SUOLO E DELLA COSTA TOTALE CAPITULO 038251	0,00	0,00	0,00	0,00	0,00	0,00	0,00	0,00	0,00	0,00	
2015	038255	2.1.141.2.10.29 (CORRENTE OPERATIVA) (MEZZI PROPRI) SPESA PER SERVIZI DI LAVORO FLESSIBILE PER L'ATTUAZIONE DEL PROGETTO EUROPEO DENOMINATO "LIFE ERMETA" LIFE14 NAT/IT/000209, NELL'AMBITO DEL PROGRAMMA COMUNITARIO LIFE 2014/2020 (REGOLAMENTO CE N.1293/2013 DEL 17 DICEMBRE 2013) - QUOTA REGIONALE NOTE: NUOVA ISTITUZIONE Direzioe Generale: AMBIENTE E DIFESA DEL SUOLO E DELLA COSTA TOTALE CAPITULO 038255	0,00	0,00	0,00	0,00	0,00	0,00	0,00	0,00	0,00	0,00	
2015	038256	2.1.142.2.10.29 (CORRENTE OPERATIVA) (MEZZI PROPRI) SPESA PER IL CONFERIMENTO DI INCARICHI PROFESSIONALI PER ERMITA "LIFE4 NAT/IT/000209" NELL'AMBITO DEL PROGRAMMA COMUNITARIO LIFE 2014/2020 (REGOLAMENTO CE N.1293/2013 DEL 17 DICEMBRE 2013) - QUOTA REGIONALE NOTE: NUOVA ISTITUZIONE Direzioe Generale: AMBIENTE E DIFESA DEL SUOLO E DELLA COSTA TOTALE CAPITULO 038256	180.715,33	67.551,85	6.405,00	0,00	174.310,33	61.146,85	0,00	0,00	0,00	0,00	
2015	038258	TOTALE UPR 1.4.2.2.13535 di cui Competenza di cui Residuali	180.715,33	67.551,85	6.405,00	0,00	174.310,33	61.146,85	0,00	0,00	0,00		
2015	038150	2.1.141.2.08.29 (CORRENTE OPERATIVA) (MEZZI U.E.) SPESA PER L'ATTUAZIONE DEL PROGETTO "AQUA - ADOPTON OF QUALITY WATER USE IN AGRICULTURE" NELL'AMBITO DEL PROGRAMMA COMUNITARIO LIFE 2014/2020 (REGOLAMENTO CE N.1293/2013 DEL 17 DICEMBRE 2013) - QUOTA U.E. Direzioe Generale: AMBIENTE E DIFESA DEL SUOLO E DELLA COSTA TOTALE CAPITULO 038150	0,00	0,00	0,00	0,00	0,00	0,00	0,00	0,00	0,00		
2015	038206	2.1.141.2.08.29 (CORRENTE OPERATIVA) (MEZZI U.E.) SPESA PER L'ATTUAZIONE DEL PROGETTO "ECO COURTS - ECOLOGICAL COURTYARDS UNITED FOR RESOURCES SAVING THROUGH SMART TECHNOLOGIES AND LIFE STYLE" NELL'AMBITO DEL PROGRAMMA COMUNITARIO LIFE 2014/2020 (REGOLAMENTO CE N.1293/2013 DEL 17 DICEMBRE 2013) - QUOTA U.E. Direzioe Generale: AMBIENTE E DIFESA DEL SUOLO E DELLA COSTA TOTALE CAPITULO 038206	6.405,00	6.405,00	6.405,00	0,00	0,00	0,00	0,00	0,00	0,00		
2015	038208	2.1.142.2.08.29 (CORRENTE OPERATIVA) (MEZZI U.E.) SPESA PER COLLABORAZIONI, STUDI E CONSULENZE PER L'ATTUAZIONE DEL PROGETTO "ECO COURTS - ECOLOGICAL COURTYARDS UNITED FOR RESOURCES SAVING THROUGH SMART TECHNOLOGIES AND LIFE STYLE" NELL'AMBITO DEL PROGRAMMA COMUNITARIO LIFE 2014/2020 (REGOLAMENTO CE N.1293/2013 DEL 17 DICEMBRE 2013) - QUOTA U.E. Direzioe Generale: AMBIENTE E DIFESA DEL SUOLO E DELLA COSTA TOTALE CAPITULO 038208	0,00	0,00	0,00	0,00	0,00	0,00	0,00	0,00	0,00		
2015	038211	2.1.141.2.10.29 (CORRENTE OPERATIVA) (MEZZI U.E.) SPESA PER L'ATTUAZIONE DEL PROGETTO "LIFE RIT - LOCAL RIVER INTEGRATED ACTION DEVELOPMENT IN THE RIVER RIVER" NELL'AMBITO DEL PROGRAMMA COMUNITARIO LIFE 2014/2020 (REGOLAMENTO CE N.1293/2013 DEL 17 DICEMBRE 2013) - QUOTA REGIONALE NOTE: NUOVA ISTITUZIONE Direzioe Generale: AMBIENTE E DIFESA DEL SUOLO E DELLA COSTA TOTALE CAPITULO 038211	5.390,21	64.457,43	0,00	0,00	5.390,21	37.857,58	0,00	0,00	0,00		
2015	038221	2.1.141.2.10.29 (CORRENTE OPERATIVA) (MEZZI U.E.) SPESA PER LAVORO FLESSIBILE PER L'ATTUAZIONE DEL PROGETTO "WI-GIM LIFE" - WIRELESS SENSOR NETWORK FOR	18.011,97	0,00	26.599,85	0,00	0,00	0,00	0,00	0,00	0,00		
2015	038222	2.1.141.2.10.29 (CORRENTE OPERATIVA) (MEZZI U.E.) SPESA PER LAVORO FLESSIBILE PER L'ATTUAZIONE DEL PROGETTO "WI-GIM LIFE" - WIRELESS SENSOR NETWORK FOR	0,00	0,00	0,00	0,00	0,00	0,00	0,00	0,00	0,00		
TOTALE CAPITULO 038211			74.700,09	64.457,43	26.599,85	0,00	5.390,21	37.857,58	5.852,45	0,00	36.857,58		
TOTALE CAPITULO 038221			0,00	0,00	0,00	0,00	0,00	0,00	0,00	0,00	0,00		

PARTE I AREA DI INTERVENTO 4 FUNZIONE OBIETTIVO 2

REGIONE EMILIA-ROMAGNA

RENDICONTO GENERALE PER L'ESERCIZIO FINANZIARIO 2015 PARTE SPESA

ESERCIZIO	CAPITOLO	DESCRIZIONE DEL CAPITOLO	ANSA SPENDIBILE (SPESA COMPLESSIVA + PR. PR. INIZIALI)	SPANZIAMENTO DI CASSA	PAGAMENTI IN CONTRO COMPLESSIVA E RESIDUI	INTERESSI ASSUNTI NELLA SPESA	RISORSE DI IMPRESA SPENDIBILI SU COMPLESSIVA	RISORSE DI SPANZIAMENTO DI CASSA	PER INCASSI STRAORDINARI PER PERSECUZIONE	RESIDUI PASSIVI DA RIPORTARE	
											TOTALE CAPITOLO
2015	038233	2.1.1.41.2.08.29 (CORRENTE OPERATIVA) (MEZZI U.E.) SPESA PER L'ACQUISIZIONE DI SERVIZI PER L'ATTUAZIONE DEL PROGETTO EUROPEO DENOMINATO "LIFE RINASCITA" NATURALISTIC RESTORATION FOR THE INTEGRATED HYDRAULIC-ENVIRONMENTAL SUSTAINABILITY OF THE EMILIAN CANALS", NELL'AMBITO DEL PROGRAMMA LIFE + ENVIRONMENT POLICY AND GOVERNANCE (REG. (CE) N. 614/2007 - CONVENZIONE DI SOVVENZIONE N. LIFE13 ENV/IT/000169 DEL 18 DICEMBRE 2014 - QUOTA U.E. Direzione Generale: AMBIENTE E DIFESA DEL SUOLO E DELLA COSTA	42.140,40	0,00	0,00	0,00	0,00	42.140,40	12.642,12	0,00	0,00
		TOTALE CAPITOLO 038233	42.140,40	0,00	0,00	0,00	0,00	42.140,40	12.642,12	0,00	0,00
2015	038235	2.1.1.41.2.08.29 (CORRENTE OPERATIVA) (MEZZI U.E.) SPESA PER L'ACQUISIZIONE DI SERVIZI PER L'ATTUAZIONE DEL PROGETTO EUROPEO DENOMINATO "LIFE RINASCITA" NATURALISTIC RESTORATION FOR THE INTEGRATED HYDRAULIC-ENVIRONMENTAL SUSTAINABILITY OF THE EMILIAN CANALS", NELL'AMBITO DEL PROGRAMMA LIFE + ENVIRONMENT POLICY AND GOVERNANCE (REG. (CE) N. 614/2007 - CONVENZIONE DI SOVVENZIONE N. LIFE13 ENV/IT/000169 DEL 18 DICEMBRE 2014 - QUOTA U.E. Direzione Generale: AMBIENTE E DIFESA DEL SUOLO E DELLA COSTA	21.452,49	7.906,10	0,00	0,00	0,00	21.452,49	7.906,10	0,00	0,00
		TOTALE CAPITOLO 038235	21.452,49	7.906,10	0,00	0,00	0,00	21.452,49	7.906,10	0,00	0,00
2015	038237	2.1.1.41.2.08.29 (CORRENTE OPERATIVA) (MEZZI U.E.) SPESA PER LAVORO FLESSIBILE PER L'ATTUAZIONE DEL PROGETTO EUROPEO DENOMINATO "LIFE RINASCITA" NATURALISTIC RESTORATION FOR THE INTEGRATED HYDRAULIC-ENVIRONMENTAL SUSTAINABILITY OF THE EMILIAN CANALS", NELL'AMBITO DEL PROGRAMMA LIFE + ENVIRONMENT POLICY AND GOVERNANCE (REG. (CE) N. 614/2007 - CONVENZIONE DI SOVVENZIONE N. LIFE13 ENV/IT/000169 DEL 18 DICEMBRE 2014 - QUOTA U.E. Direzione Generale: AMBIENTE E DIFESA DEL SUOLO E DELLA COSTA	7.351,78	7.351,78	0,00	0,00	0,00	7.351,78	7.351,78	0,00	0,00
		TOTALE CAPITOLO 038237	7.351,78	7.351,78	0,00	0,00	0,00	7.351,78	7.351,78	0,00	0,00
2015	038239	2.1.1.41.2.10.29 (CORRENTE OPERATIVA) (MEZZI U.E.) SPESA PER ACQUISIZIONE DI SERVIZI PER L'ATTUAZIONE DEL PROGETTO EUROPEO DENOMINATO "LIFE RINASCITA" NATURALISTIC RESTORATION FOR THE INTEGRATED HYDRAULIC-ENVIRONMENTAL SUSTAINABILITY OF THE EMILIAN CANALS", NELL'AMBITO DEL PROGRAMMA LIFE + ENVIRONMENT POLICY AND GOVERNANCE (REG. (CE) N. 614/2007 - CONVENZIONE DI SOVVENZIONE N. LIFE13 ENV/IT/243 DEL 26 SETTEMBRE 2012) - QUOTA U.E. Direzione Generale: AMBIENTE E DIFESA DEL SUOLO E DELLA COSTA	119.141,62	50.560,71	0,00	5.852,45	113.289,17	50.560,71	0,00	0,00	5.852,45
		TOTALE CAPITOLO 038239	119.141,62	50.560,71	0,00	5.852,45	113.289,17	50.560,71	0,00	5.852,45	
2015	038257	2.1.1.41.2.10.29 (CORRENTE OPERATIVA) (MEZZI U.E.) SPESA PER L'ACQUISIZIONE DI SERVIZI PER L'ATTUAZIONE DEL PROGETTO EUROPEO DENOMINATO "LIFE RINASCITA" NATURALISTIC RESTORATION FOR THE INTEGRATED HYDRAULIC-ENVIRONMENTAL SUSTAINABILITY OF THE EMILIAN CANALS", NELL'AMBITO DEL PROGRAMMA LIFE + ENVIRONMENT POLICY AND GOVERNANCE (REG. (CE) N. 614/2007 - CONVENZIONE DI SOVVENZIONE N. LIFE13 ENV/IT/243 DEL 26 SETTEMBRE 2012) - QUOTA U.E. Direzione Generale: AMBIENTE E DIFESA DEL SUOLO E DELLA COSTA	48.571,00	0,00	0,00	0,00	48.571,00	0,00	0,00	0,00	0,00
		TOTALE CAPITOLO 038257	48.571,00	0,00	0,00	0,00	48.571,00	0,00	0,00	0,00	
2015	038259	2.1.1.41.2.10.29 (CORRENTE OPERATIVA) (MEZZI U.E.) SPESA PER LAVORO FLESSIBILE PER L'ATTUAZIONE DEL PROGETTO EUROPEO DENOMINATO "LIFE RINASCITA" NATURALISTIC RESTORATION FOR THE INTEGRATED HYDRAULIC-ENVIRONMENTAL SUSTAINABILITY OF THE EMILIAN CANALS", NELL'AMBITO DEL PROGRAMMA LIFE + ENVIRONMENT POLICY AND GOVERNANCE (REG. (CE) N. 614/2007 - CONVENZIONE DI SOVVENZIONE N. LIFE13 ENV/IT/000169 DEL 18 DICEMBRE 2014 - QUOTA U.E. Direzione Generale: AMBIENTE E DIFESA DEL SUOLO E DELLA COSTA	28.032,00	0,00	0,00	0,00	28.032,00	0,00	0,00	0,00	0,00
		TOTALE CAPITOLO 038259	28.032,00	0,00	0,00	0,00	28.032,00	0,00	0,00	0,00	
2015	038263	2.1.1.41.2.10.29 (CORRENTE OPERATIVA) (MEZZI U.E.) SPESA PER IL CONFERIMENTO DI INCARICHI PROFESSIONALI PER L'ATTUAZIONE DEL PROGETTO EUROPEO DENOMINATO "LIFE RINASCITA" NATURALISTIC RESTORATION FOR THE INTEGRATED HYDRAULIC-ENVIRONMENTAL SUSTAINABILITY OF THE EMILIAN CANALS", NELL'AMBITO DEL PROGRAMMA LIFE + ENVIRONMENT POLICY AND GOVERNANCE (REG. (CE) N. 614/2007 - CONVENZIONE DI SOVVENZIONE N. LIFE13 ENV/IT/000169 DEL 18 DICEMBRE 2014 - QUOTA U.E. Direzione Generale: AMBIENTE E DIFESA DEL SUOLO E DELLA COSTA	46.600,00	0,00	0,00	0,00	46.600,00	0,00	0,00	0,00	0,00
		TOTALE CAPITOLO 038263	46.600,00	0,00	0,00	0,00	46.600,00	0,00	0,00	0,00	

REGIONE EMILIA-ROMAGNA		RENDICONTO GENERALE PER L'ESERCIZIO FINANZIARIO 2015											PARTE SPESA	
ESERCIZIO	CAPITOLO	DESCRIZIONE DEL CAPITOLO	MASSA SPENDIBILE (SPESA COMPLESSIVA + R.R. PP. INIZIALI)	SPANZIAMENTO DI CASSA	PAGAMENTI IN CONTRO COMPLESSIVA E RESIDUI	IMPEGNI ASSUNTI NELLA SPESA	RISORSE DI IMPRESI SPANZIAMENTI DI CASSA	RISORSE DI IMPEGNI SPANZIAMENTI DI CASSA	PER IMPEGNI SPESA PER PERSECUZIONE	RESIDUI PASSIVI DA RIPORTARE	PER IMPEGNI SPESA PER PERSECUZIONE			
											PER IMPEGNI SPESA PER PERSECUZIONE	RESIDUI PASSIVI DA RIPORTARE		
		Direzione Generale: AMBIENTE E DIFESA DEL SUOLO E DELLA COSTA												
		TOTALE CAPITOLATO 038243	46.600,00	0,00	0,00	0,00	0,00	0,00	0,00	0,00	0,00	0,00		
		TOTALE UPB 1.4.2.2. 13542	394.394,38	149.323,14	33.004,85	5.852,45	312.827,05	116.318,29	5.852,45	0,00	0,00	42.710,03		
		di cui Competenza	318.679,50	149.323,14	0,00	5.852,45	312.827,05	116.318,29	0,00	0,00	0,00	5.852,45		
		di cui Residui	75.714,88	0,00	33.004,85	0,00	0,00	0,00	5.852,45	0,00	0,00	36.857,58		
2015	038245	2.1.141.2.08.29 (CORRENTE OPERATIVA) (MEZZI PROPRI) SPESA PER LAVORO FLESSIBILE PER L'ATTUAZIONE DEL PROGETTO EUROPEO DENOMINATO ADRI - PLAN (ARRIATIC IONIAN MARITIME SPATIAL PLANNING) - CONTRATTO N. NARE2/2012/25 (S12.666717) DEL 10 DICEMBRE 2013 - QUOTA REGIONALE DIREZIONE GENERALE: AMBIENTE E DIFESA DEL SUOLO E DELLA COSTA	1.559,14	467,74	0,00	0,00	0,00	1.559,14	467,74	0,00	0,00	0,00		
		TOTALE CAPITOLATO 038223	1.559,14	467,74	0,00	0,00	0,00	467,74	0,00	0,00	0,00	0,00		
		TOTALE UPB 1.4.2.2. 13540	1.559,14	467,74	0,00	0,00	0,00	467,74	0,00	0,00	0,00	0,00		
		di cui Competenza	1.559,14	467,74	0,00	0,00	0,00	467,74	0,00	0,00	0,00	0,00		
		di cui Residui	0,00	0,00	0,00	0,00	0,00	0,00	0,00	0,00	0,00	0,00		
2015	038247	2.1.141.2.08.29 (CORRENTE OPERATIVA) (MEZZI U.E.) SPESA PER LAVORO FLESSIBILE PER L'ATTUAZIONE DEL PROGETTO EUROPEO DENOMINATO ADRI - PLAN (ARRIATIC IONIAN MARITIME SPATIAL PLANNING) - CONTRATTO N. NARE2/2012/25 (S12.666717) DEL 10 DICEMBRE 2013 - QUOTA U.E. DIREZIONE GENERALE: AMBIENTE E DIFESA DEL SUOLO E DELLA COSTA	6.236,58	1.870,97	0,00	0,00	6.236,58	1.870,97	0,00	0,00	0,00	0,00		
		TOTALE CAPITOLATO 038225	6.236,58	1.870,97	0,00	0,00	6.236,58	1.870,97	0,00	0,00	0,00	0,00		
		TOTALE UPB 1.4.2.2. 13542	6.236,58	1.870,97	0,00	0,00	6.236,58	1.870,97	0,00	0,00	0,00	0,00		
		di cui Competenza	6.236,58	1.870,97	0,00	0,00	6.236,58	1.870,97	0,00	0,00	0,00	0,00		
		di cui Residui	0,00	0,00	0,00	0,00	0,00	0,00	0,00	0,00	0,00	0,00		
2015	078070	2.1.153.2.10.14 (CORRENTE OPERATIVA) (MEZZI PROPRI) ASSEGNAZIONI ALLE PROVINCE PER INTERVENTI NEL SETTORE N.8 COSTI COME MODIFICATA DALLA L. N. 16 FEBBRAIO 2000, N. 6) DIREZIONE GENERALE: AGRICOLTURA, ECONOMIA ITTICA, ATTIVITA' FARMACISTICO-VETERINARIE TOTALE CAPITOLATO 078070	200.000,00	200.000,00	200.000,00	200.000,00	200.000,00	200.000,00	200.000,00	0,00	0,00	0,00	0,00	
2015	078100	2.1.141.2.10.14 (CORRENTE OPERATIVA) (MEZZI PROPRI) SPESA DI ALTRI BENI DI CONSUMO PER ATTIVITA' DI PROMOZIONE, FORMAZIONE, RICERCA, SPERIMENTAZIONE ED ALTRI INTERVENTI NEL SETTORE DELLA CACCIA (L.R. 15 FEBBRAIO 1994, N. 9; L.R. 16 FEBBRAIO 2000, N. 6). DIREZIONE GENERALE: AGRICOLTURA, ECONOMIA ITTICA, ATTIVITA' FARMACISTICO-VETERINARIE TOTALE CAPITOLATO 078100	48.800,00	169.097,51	48.787,80	48.787,80	12,20	24.412,19	0,00	0,00	0,00	0,00	0,00	
2014	078100		93.017,67	0,00	68.617,68	0,00	0,00	0,00	0,00	0,00	0,00	0,00		
2013	078100		22.461,08	0,00	22.461,08	0,00	0,00	0,00	0,00	0,00	0,00	0,00		
2012	078100		4.818,76	0,00	4.818,76	0,00	0,00	0,00	0,00	0,00	0,00	0,00		
2015	078102	2.1.141.2.10.14 (CORRENTE OPERATIVA) (MEZZI PROPRI) SPESA PER UTENZE E CANONI PER ATTIVITA' DI PROMOZIONE, PARTE I AREA DI INTERVENTO 4 FUNZIONE OBIETTIVO 2	169.097,51	169.097,51	144.685,32	48.787,80	12,20	24.412,19	0,00	0,00	0,00	0,00		
			13.000,00	6.000,00	0,00	12.499,99	500,01	6.000,00	0,00	0,00	0,00	12.499,99		



REGIONE EMILIA-ROMAGNA		RENDICONTO GENERALE PER L'ESERCIZIO FINANZIARIO 2015											PARTE SPESA	
ESERCIZIO	CAPITOLO	DESCRIZIONE DEL CAPITOLO	MASSA SPENDIBILE (SPESA COMPENSA + R.R. PP. INIZIALI)	SPANZIAMENTO DI CASSA	PAZIAMENTI IN CONTO COMPETENZA E RESIDUI	INTERESSI ASSUMI NELLA SPESA	ESBORSI SU STATO COMPETENZA	ESBORSI SU STATO RESIDUI	ESBORSI SU STATO CASSA	PER INCASSI SPESA, PER PERSECUZIONE	RESIDUI PASSIVI DA INCASSARE			
2015	078104	FORMAZIONE, RICERCA, SPERIMENTAZIONE ED ALTRI INTERVENTI NEL SETTORE DELLA CACCIA (L.R. 15 FEBBRAIO 1994, N. 8; L.R. 16 FEBBRAIO 2000, N. 6). NOTE: NUOVA ISTITUZIONE DIREZIONE GENERALE: AGRICOLTURA, ECONOMIA ITTICA, ATTIVITA' FANUSITICO-VENATORIE TOTALE CAPITOLO 078102	13.000,00	6.000,00	0,00	12.499,99	500,01	6.000,00	0,00	0,00	12.499,99			
2015	078108	2.1.153.2.10.14 (CORRENTE OPERATIVA) (MEZZI PROPRI) SPESA PER PRESTAZIONI PROFESSIONALI E SPECIALISTICHE PER SPERIMENTAZIONE ED ALTRI INTERVENTI NEL SETTORE DELLA CACCIA (L.R. 15 FEBBRAIO 1994, N. 8; L.R. 16 FEBBRAIO 2000, N. 6). NOTE: NUOVA ISTITUZIONE DIREZIONE GENERALE: AGRICOLTURA, ECONOMIA ITTICA, ATTIVITA' FANUSITICO-VENATORIE TOTALE CAPITOLO 078104	51.000,00	42.860,00	17.000,00	47.000,00	4.000,00	25.860,00	0,00	0,00	30.000,00			
2015	078110	2.1.153.2.10.14 (CORRENTE OPERATIVA) (MEZZI PROPRI) ASSEGNAZIONI ALLE PROVINCE PER INTERVENTI DI PREVENZIONE ED INDEMNIZIONE DEI DANNI ARRECATI DALLA FAUNA SELVATICA ALLE PRODUZIONI AGRICOLE ED ALLE OPERE APPROPRIATE SUI TERRENI COLTIVATI E A PASCOLO (ARTT.17 E 18 L.R. 15 FEBBRAIO 1994, N. 8 E SUCCESSIVE MODIFICAZIONI). DIREZIONE GENERALE: AGRICOLTURA, ECONOMIA ITTICA, ATTIVITA' FANUSITICO-VENATORIE TOTALE CAPITOLO 078108	1.500.000,00	1.500.000,00	0,00	1.087.432,69	412.567,31	1.500.000,00	0,00	0,00	1.087.432,69			
2015	078111	2.1.153.2.10.14 (CORRENTE OPERATIVA) (MEZZI PROPRI) ASSEGNAZIONI ALLE PROVINCE PER LA REALIZZAZIONE DEL SISTEMA REGIONALE DI CANTIERI SUI PASCOLI COLLINARI E MONTANI (ART. 6 COMMA 3, LETT. C BIS) E ART. 17 COMMA 3 BIS, L.R. 15 FEBBRAIO 1994, N. 8). DIREZIONE GENERALE: AGRICOLTURA, ECONOMIA ITTICA, ATTIVITA' FANUSITICO-VENATORIE TOTALE CAPITOLO 078111	644.582,00	225.603,70	128.644,76	128.644,76	233.646,24	96.958,94	222.291,00	0,00	0,00			
2015	078114	2.1.153.2.10.14 (CORRENTE OPERATIVA) (MEZZI PROPRI) ASSEGNAZIONI ALLE PROVINCE PER INTERVENTI DI PREVENZIONE ED INDEMNIZIONE DEI DANNI ARRECATI DALLA FAUNA SELVATICA ALLE PRODUZIONI AGRICOLE ED ALLE OPERE APPROPRIATE SUI TERRENI COLTIVATI E A PASCOLO (ARTT.17 E 18 L.R. 15 FEBBRAIO 1994, N. 8 E SUCCESSIVE MODIFICAZIONI). DIREZIONE GENERALE: AGRICOLTURA, ECONOMIA ITTICA, ATTIVITA' FANUSITICO-VENATORIE TOTALE CAPITOLO 078114	2.577.679,51	2.143.561,21	480.330,08	1.524.365,24	710.725,76	1.653.231,13	222.291,00	0,00	1.154.332,67			
2015	078136	2.1.142.2.10.14 (CORRENTE OPERATIVA) (MEZZI PROPRI) SPESA PER PRESTAZIONI PROFESSIONALI E SPECIALISTICHE AL FIANZIAMENTO DEGLI INTERVENTI DI CUI ALL'ART.13, L.R. 15 FEBBRAIO 1994, N. 8 E SUCCESSIVE MODIFICAZIONI. DIREZIONE GENERALE: AGRICOLTURA, ECONOMIA ITTICA, ATTIVITA' FANUSITICO-VENATORIE TOTALE CAPITOLO 078136	100.000,00	100.000,00	0,00	5.109,64	94.890,36	100.000,00	0,00	0,00	5.109,64			
2015	078936	2.1.142.2.10.14 (CORRENTE OPERATIVA) (MEZZI PROPRI) SPESA PER PRESTAZIONI PROFESSIONALI E SPECIALISTICHE AL FIANZIAMENTO DEGLI INTERVENTI DI CUI ALL'ART.13, L.R. 15 FEBBRAIO 1994, N. 8 E SUCCESSIVE MODIFICAZIONI. DIREZIONE GENERALE: AGRICOLTURA, ECONOMIA ITTICA, ATTIVITA' FANUSITICO-VENATORIE TOTALE UPE 1.4.2.2.13703	100.000,00	100.000,00	0,00	5.109,64	94.890,36	100.000,00	0,00	0,00	5.109,64			
2015	078936	2.1.142.2.10.14 (CORRENTE OPERATIVA) (MEZZI PROPRI) SPESA PER PRESTAZIONI PROFESSIONALI E SPECIALISTICHE AL FIANZIAMENTO DEGLI INTERVENTI DI CUI ALL'ART.13, L.R. 15 FEBBRAIO 1994, N. 8 E SUCCESSIVE MODIFICAZIONI. DIREZIONE GENERALE: AGRICOLTURA, ECONOMIA ITTICA, ATTIVITA' FANUSITICO-VENATORIE TOTALE UPE 1.4.2.2.13750	100.000,00	100.000,00	0,00	5.109,64	94.890,36	100.000,00	0,00	0,00	5.109,64			
2015	078936	2.1.142.2.10.14 (CORRENTE OPERATIVA) (MEZZI PROPRI) SPESA PER PRESTAZIONI PROFESSIONALI E SPECIALISTICHE AL FIANZIAMENTO DEGLI INTERVENTI DI CUI ALL'ART.13, L.R. 15 FEBBRAIO 1994, N. 8 E SUCCESSIVE MODIFICAZIONI. DIREZIONE GENERALE: AGRICOLTURA, ECONOMIA ITTICA, ATTIVITA' FANUSITICO-VENATORIE TOTALE UPE 1.4.2.2.13750	100.000,00	100.000,00	0,00	5.109,64	94.890,36	100.000,00	0,00	0,00	5.109,64			

PARTE I AREA DI INTERVENTO 4 FUNZIONE OBIETTIVO 2

188

PARTE I AREA DI INTERVENTO 4 FUNZIONE OBIETTIVO 2

ESERCIZIO	CAPITOLLO	DESCRIZIONE DEL CAPITOLLO	RENDICONTO GENERALE PER L'ESERCIZIO FINANZIARIO 2015										PARTE SPESA		
			MASSA SPENDIBILE (SPESA COMPRESA + RR. PP. INIZIALI)	SPANDIMENTO DI CASSA	PAIAMENTI IN CONTRO CONTABILITA' RESIDUI	TIRBORI ASSUMI NEL SERVIZIO	ESERCIZIO DI SPESA	ESERCIZIO DI SPESA	ESERCIZIO DI SPESA	ESERCIZIO DI SPESA	ESERCIZIO DI SPESA	ESERCIZIO DI SPESA	ESERCIZIO DI SPESA		
REGIONE EMILIA-ROMAGNA															
2015	078538	MARITTIMA, MARICOLTURA E ATTIVITA' CONNESSE (ART. 19, COMMI 6 E 8 D.LGS. 31 MARZO 1998, N. 1127 ART. 79, L.R. 21 APRILE 1999, N. 33) NOTE: NUOVA ISTITUZIONE DIREZIONE GENERALE: AGRICOLTURA, ECONOMIA ITTICA, ATTIVITA' FANUSITICO-VENNATORIE TOTALE CAPITOLLO 078538	10.000,00	10.000,00	0,00	0,00	0,00	0,00	0,00	0,00	0,00	0,00	0,00	0,00	0,00
2.1.142.2.10.14 (CORRENTE OPERATIVA) (MEZZI PROPRI) SPESA PER COLLABORAZIONI, STUDI E CONSULENZE AL FINE DEL MONITORAGGIO DEGLI INTERVENTI IN MATERIA DI PESCA MARITTIMA, MARICOLTURA E ATTIVITA' CONNESSE (ART.19, COMMI 6 E 8 D.LGS. 31 MARZO 1998, N.1127 ART. 79, L.R. 21 APRILE 1999, N.33) NOTE: NUOVA ISTITUZIONE DIREZIONE GENERALE: AGRICOLTURA, ECONOMIA ITTICA, ATTIVITA' FANUSITICO-VENNATORIE TOTALE CAPITOLLO 078538															
2015	078540	MARITTIMA, MARICOLTURA E ATTIVITA' CONNESSE (ART. 19, COMMI 6 E 8 D.LGS. 31 MARZO 1998, N. 1127 ART. 79, L.R. 21 APRILE 1999, N. 33) NOTE: NUOVA ISTITUZIONE DIREZIONE GENERALE: AGRICOLTURA, ECONOMIA ITTICA, ATTIVITA' FANUSITICO-VENNATORIE TOTALE CAPITOLLO 078540	10.000,00	10.000,00	0,00	0,00	0,00	0,00	0,00	0,00	0,00	0,00	0,00	0,00	0,00
2.1.142.2.10.14 (CORRENTE OPERATIVA) (MEZZI PROPRI) SPESA PER STUDI, RICERCHE E CONSULENZE RELATIVI AD ATTIVITA' FINALIZZATE A PRESERVARE E INCREMENTARE LE RISORSE ALIEUTICHE NELLE AREE E ZONE DI TUTELA BIOLOGICA (ART. 19, COMMI 6 E 8 D.LGS. 31 MARZO 1998, N.1127 ART. 79, L.R. 21 APRILE 1999, N.33) NOTE: NUOVA ISTITUZIONE DIREZIONE GENERALE: AGRICOLTURA, ECONOMIA ITTICA, ATTIVITA' FANUSITICO-VENNATORIE TOTALE CAPITOLLO 078540															
2015	078593	MARITTIMA, MARICOLTURA E ATTIVITA' CONNESSE (ART. 19, COMMI 6 E 8 D.LGS. 31 MARZO 1998, N. 1127 ART. 79, L.R. 21 APRILE 1999, N. 33) NOTE: NUOVA ISTITUZIONE DIREZIONE GENERALE: AGRICOLTURA, ECONOMIA ITTICA, ATTIVITA' FANUSITICO-VENNATORIE TOTALE CAPITOLLO 078593	492.167,54	492.167,54	492.167,54	492.167,54	492.167,54	492.167,54	492.167,54	492.167,54	0,00	0,00	0,00	0,00	0,00
2.1.153.2.10.14 (CORRENTE OPERATIVA) (MEZZI PROPRI) FUNZIONI IN MATERIA DI PESCA - SPESA CORRENTI (ART. 7, L.R. 22 FEBBRAIO 1993, N.11 ABRUGATA; ART. 27, COMMA 3, L.R. 7 NOVEMBRE 2012, N.11). NOTE: NUOVA ISTITUZIONE DIREZIONE GENERALE: AGRICOLTURA, ECONOMIA ITTICA, ATTIVITA' FANUSITICO-VENNATORIE TOTALE CAPITOLLO 078593															
2015	078939	MARITTIMA, MARICOLTURA E ATTIVITA' CONNESSE (ART. 19, COMMI 6 E 8 D.LGS. 31 MARZO 1998, N. 1127 ART. 79, L.R. 21 APRILE 1999, N. 33) NOTE: NUOVA ISTITUZIONE DIREZIONE GENERALE: AGRICOLTURA, ECONOMIA ITTICA, ATTIVITA' FANUSITICO-VENNATORIE TOTALE CAPITOLLO 078939	0,00	0,00	0,00	0,00	0,00	0,00	0,00	0,00	0,00	0,00	0,00	0,00	0,00
2.1.141.2.10.14 (CORRENTE OPERATIVA) (MEZZI PROPRI) SPESA DI RAPPRESENTANZA, ORGANIZZAZIONE EVENTI, PROMOZIONE, FORMAZIONE, RICERCA, SPERIMENTAZIONE ED ALTRI INTERVENTI NEL SETTORE DELLA PESCA (D.P.R. 30 ABBRUGATA; ART. 7, COMMA 3, L.R. 7 NOVEMBRE 2012, N.11). NOTE: NUOVA ISTITUZIONE DIREZIONE GENERALE: AGRICOLTURA, ECONOMIA ITTICA, ATTIVITA' FANUSITICO-VENNATORIE TOTALE CAPITOLLO 078939															
2015	078934	MARITTIMA, MARICOLTURA E ATTIVITA' CONNESSE (ART. 19, COMMI 6 E 8 D.LGS. 31 MARZO 1998, N. 1127 ART. 79, L.R. 21 APRILE 1999, N. 33) NOTE: NUOVA ISTITUZIONE DIREZIONE GENERALE: AGRICOLTURA, ECONOMIA ITTICA, ATTIVITA' FANUSITICO-VENNATORIE TOTALE CAPITOLLO 078934	16.000,00	13.500,00	0,00	0,00	1.500,00	1.500,00	14.500,00	13.500,00	0,00	0,00	0,00	0,00	1.500,00
2.1.141.2.10.14 (CORRENTE OPERATIVA) (MEZZI PROPRI) SPESA PER PRESTAZIONI PROFESSIONALI E SPECIALISTICHE PER INTERVENTI DI PROMOZIONE, FORMAZIONE, RICERCA, SPERIMENTAZIONE ED ALTRI INTERVENTI NEL SETTORE DELLA PESCA (D.P.R. 30 ABBRUGATA; ART. 7, COMMA 3, L.R. 7 NOVEMBRE 2012, N.11). NOTE: NUOVA ISTITUZIONE DIREZIONE GENERALE: AGRICOLTURA, ECONOMIA ITTICA, ATTIVITA' FANUSITICO-VENNATORIE TOTALE CAPITOLLO 078934															
2015	078935	MARITTIMA, MARICOLTURA E ATTIVITA' CONNESSE (ART. 19, COMMI 6 E 8 D.LGS. 31 MARZO 1998, N. 1127 ART. 79, L.R. 21 APRILE 1999, N. 33) NOTE: NUOVA ISTITUZIONE DIREZIONE GENERALE: AGRICOLTURA, ECONOMIA ITTICA, ATTIVITA' FANUSITICO-VENNATORIE TOTALE CAPITOLLO 078935	0,00	0,00	0,00	0,00	0,00	0,00	0,00	0,00	0,00	0,00	0,00	0,00	0,00
2.1.153.2.10.14 (CORRENTE OPERATIVA) (MEZZI PROPRI) CONTRIBUTI PER INTERVENTI DI PROMOZIONE, PER INTERVENTI NEL SETTORE DELLA PESCA (D.P.R. 30 ABBRUGATA; ART. 7, COMMA 3, L.R. 7 NOVEMBRE 2012, N.11). NOTE: NUOVA ISTITUZIONE DIREZIONE GENERALE: AGRICOLTURA, ECONOMIA ITTICA, ATTIVITA' FANUSITICO-VENNATORIE TOTALE CAPITOLLO 078935															
2015	078936	MARITTIMA, MARICOLTURA E ATTIVITA' CONNESSE (ART. 19, COMMI 6 E 8 D.LGS. 31 MARZO 1998, N. 1127 ART. 79, L.R. 21 APRILE 1999, N. 33) NOTE: NUOVA ISTITUZIONE DIREZIONE GENERALE: AGRICOLTURA, ECONOMIA ITTICA, ATTIVITA' FANUSITICO-VENNATORIE TOTALE CAPITOLLO 078936	7.000,00	44.998,87	0,00	0,00	6.722,20	6.722,20	277,80	10.000,00	0,00	0,00	0,00	0,00	6.722,20
2.1.141.2.10.14 (CORRENTE OPERATIVA) (MEZZI PROPRI) SPESA PER ALTRI BENI DI CONSUMO PER INTERVENTI DI PROMOZIONE, FORMAZIONE, RICERCA, SPERIMENTAZIONE ED ALTRI INTERVENTI NEL SETTORE DELLA PESCA (D.P.R. 30 ABBRUGATA; ART. 7, COMMA 3, L.R. 7 NOVEMBRE 2012, N.11). NOTE: NUOVA ISTITUZIONE DIREZIONE GENERALE: AGRICOLTURA, ECONOMIA ITTICA, ATTIVITA' FANUSITICO-VENNATORIE TOTALE CAPITOLLO 078936															
2014	078396	MARITTIMA, MARICOLTURA E ATTIVITA' CONNESSE (ART. 19, COMMI 6 E 8 D.LGS. 31 MARZO 1998, N. 1127 ART. 79, L.R. 21 APRILE 1999, N. 33) NOTE: NUOVA ISTITUZIONE DIREZIONE GENERALE: AGRICOLTURA, ECONOMIA ITTICA, ATTIVITA' FANUSITICO-VENNATORIE TOTALE CAPITOLLO 078396	22.998,95	22.998,95	22.998,95	22.998,95	22.998,95	0,00	0,00	0,00	0,00	0,00	0,00	0,00	0,00
2.1.141.2.10.14 (CORRENTE OPERATIVA) (MEZZI PROPRI) ED ALTRI INTERVENTI NEL SETTORE DELLA PESCA (D.P.R. 30 ABBRUGATA; ART. 7, COMMA 3, L.R. 7 NOVEMBRE 2012, N.11). NOTE: NUOVA ISTITUZIONE DIREZIONE GENERALE: AGRICOLTURA, ECONOMIA ITTICA, ATTIVITA' FANUSITICO-VENNATORIE TOTALE CAPITOLLO 078396															
2013	078396	MARITTIMA, MARICOLTURA E ATTIVITA' CONNESSE (ART. 19, COMMI 6 E 8 D.LGS. 31 MARZO 1998, N. 1127 ART. 79, L.R. 21 APRILE 1999, N. 33) NOTE: NUOVA ISTITUZIONE DIREZIONE GENERALE: AGRICOLTURA, ECONOMIA ITTICA, ATTIVITA' FANUSITICO-VENNATORIE TOTALE CAPITOLLO 078396	11.999,92	11.999,92	11.999,92	11.999,92	11.999,92	0,00	0,00	0,00	0,00	0,00	0,00	0,00	0,00
2.1.141.2.10.14 (CORRENTE OPERATIVA) (MEZZI PROPRI) ED ALTRI INTERVENTI NEL SETTORE DELLA PESCA (D.P.R. 30 ABBRUGATA; ART. 7, COMMA 3, L.R. 7 NOVEMBRE 2012, N.11). NOTE: NUOVA ISTITUZIONE DIREZIONE GENERALE: AGRICOLTURA, ECONOMIA ITTICA, ATTIVITA' FANUSITICO-VENNATORIE TOTALE CAPITOLLO 078396															
2012	078936	MARITTIMA, MARICOLTURA E ATTIVITA' CONNESSE (ART. 19, COMMI 6 E 8 D.LGS. 31 MARZO 1998, N. 1127 ART. 79, L.R. 21 APRILE 1999, N. 33) NOTE: NUOVA ISTITUZIONE DIREZIONE GENERALE: AGRICOLTURA, ECONOMIA ITTICA, ATTIVITA' FANUSITICO-VENNATORIE TOTALE CAPITOLLO 078936	10.000,00	0,00	0,00	0,00	0,00	0,00	0,00	0,00	0,00	0,00	0,00	0,00	10.000,00
2.1.141.2.10.14 (CORRENTE OPERATIVA) (MEZZI PROPRI) SPESA PER ALTRI BENI DI CONSUMO PER INTERVENTI DI PROMOZIONE, FORMAZIONE, RICERCA, SPERIMENTAZIONE ED ALTRI INTERVENTI NEL SETTORE DELLA PESCA (D.P.R. 30 ABBRUGATA; ART. 7, COMMA 3, L.R. 7 NOVEMBRE 2012, N.11). NOTE: NUOVA ISTITUZIONE DIREZIONE GENERALE: AGRICOLTURA, ECONOMIA ITTICA, ATTIVITA' FANUSITICO-VENNATORIE TOTALE CAPITOLLO 078936															
2015	078598	MARITTIMA, MARICOLTURA E ATTIVITA' CONNESSE (ART. 19, COMMI 6 E 8 D.LGS. 31 MARZO 1998, N. 1127 ART. 79, L.R. 21 APRILE 1999, N. 33) NOTE: NUOVA ISTITUZIONE DIREZIONE GENERALE: AGRICOLTURA, ECONOMIA ITTICA, ATTIVITA' FANUSITICO-VENNATORIE TOTALE CAPITOLLO 078598	51.998,87	44.998,87	34.998,87	6.722,20	6.722,20	277,80	10.000,00	0,00	0,00	0,00	0,00	0,00	16.722,20
2.1.142.2.10.14 (CORRENTE OPERATIVA) (MEZZI PROPRI) RITORNO ALLE ASSOCIAZIONI PESCATORE E DI PROTEZIONE AMBIENTALE DELLE SPESA SOSTENUTE PER LE PRESTAZIONI PROGRAMMATE IN MATERIA DI PESCA (ART. 3, COMMI 1 E 2, L.N. 25 FEBBRAIO 1992, N.11 ABRUGATA) TOTALE CAPITOLLO 078598															

REGIONE EMILIA-ROMAGNA		RENDICONTO GENERALE PER L'ESERCIZIO FINANZIARIO 2015													PARTE SPESA				
ESERCIZIO	CAPITOLO	DESCRIZIONE DEL CAPITOLO	ANASS SPESARE PER LA COMPETENZA (SPESA COMPENSA + R.R. PP. INIZIALI)	SPANZIAMENTO DI CASSA	PACCHETTI IN CONTO CORRENTE E RESIDUI	INTERESSI ASSUNTI NELLA SPESA	RISORSE DI SPANZIAMENTO DI COMPETENZA	RISORSE DI SPANZIAMENTO DI CASSA	PER INDEBITAMENTO PER PERIZIONE	RESIDUI PASSIVI DA RIPORTARE	ELIMINAZIONE DEI RESIDUI		RESIDUI PASSIVI DA RIPORTARE						
											PER INDEBITAMENTO PER PERIZIONE	RESIDUI PASSIVI DA RIPORTARE							
2015	078541	Direzione Generale: AGRICOLTURA, ECONOMIA ITTICA, ATTIVITA' FARMACISTICO-VENANTORIE																	
		TOTALE CAPITOLO 078539	0,00	0,00	0,00	0,00	0,00	0,00	0,00	0,00	0,00	0,00	0,00	0,00	0,00	0,00	0,00	0,00	
2015	078603	2.1.142.2.10.14 (CORRENTE OPERATIVA) (MEZZI STATO) SPESA PER COLLABORAZIONI, STUDI E CONSULENZE AL MIMITI PER LA ATTIVAZIONE DEI PROGETTI DI INTERVENTO ECCEZIONALI EVENTI METEO-VARIANTI AVVERSI VERIFICATISI NEL MESE DI FEBBRAIO 2015	0,00	0,00	0,00	0,00	0,00	0,00	0,00	0,00	0,00	0,00	0,00	0,00	0,00	0,00	0,00	0,00	
		TOTALE CAPITOLO 078603	0,00	0,00	0,00	0,00	0,00	0,00	0,00	0,00	0,00	0,00	0,00	0,00	0,00	0,00	0,00	0,00	
2015	078579	2.1.141.2.10.14 (CORRENTE OPERATIVA) (MEZZI STATO) SPESA PER INTERVENTI DI PROMOZIONE, FORMAZIONE, RICERCA, SPERIMENTAZIONE ED ALTRI INTERVENTI NEL SETTORE DELLA PESCA (D.Lgs. 6/6/1972, R. 87/7/1972, L. n. 22/1/1983, L. n. 11/1/1985, L. n. 11/1/1985, L. n. 21/4/1999, N. 3) - MEZZI STATALI	580.166,41	570.666,41	527.166,41	500.389,74	34.777,80	43.500,00	0,00	0,00	0,00	0,00	0,00	0,00	0,00	0,00	0,00	0,00	0,00
		TOTALE UPE 1.4.2.2.13752	580.166,41	570.666,41	492.167,54	500.389,74	34.777,80	43.500,00	0,00	0,00	0,00	0,00	0,00	0,00	0,00	0,00	0,00	0,00	0,00
		di cui Competenza	44.398,87	0,00	34.988,87	0,00	0,00	0,00	0,00	0,00	0,00	0,00	0,00	0,00	0,00	0,00	0,00	0,00	0,00
		di cui Residui	0,00	0,00	0,00	0,00	0,00	0,00	0,00	0,00	0,00	0,00	0,00	0,00	0,00	0,00	0,00	0,00	0,00
2015	078535	2.1.142.2.10.14 (CORRENTE OPERATIVA) (MEZZI STATO) SPESA PER COLLABORAZIONI, STUDI E CONSULENZE AL DEL MONTORAGGIO DEGLI INTERVENTI IN MATERIA DI PESCA (D.Lgs. 6/6/1972, R. 87/7/1972, L. n. 22/1/1983, L. n. 11/1/1985, L. n. 21/4/1999, N. 3) - MEZZI STATALI	7.500,00	8.700,00	0,00	7.500,00	0,00	1.200,00	0,00	0,00	0,00	0,00	0,00	0,00	0,00	0,00	0,00	0,00	0,00
		TOTALE UPE 1.4.2.2.13752	7.500,00	8.700,00	7.500,00	7.500,00	0,00	1.200,00	0,00	0,00	0,00	0,00	0,00	0,00	0,00	0,00	0,00	0,00	0,00
		di cui Competenza	0,00	0,00	0,00	0,00	0,00	0,00	0,00	0,00	0,00	0,00	0,00	0,00	0,00	0,00	0,00	0,00	0,00
		di cui Residui	0,00	0,00	0,00	0,00	0,00	0,00	0,00	0,00	0,00	0,00	0,00	0,00	0,00	0,00	0,00	0,00	0,00
2015	078537	2.1.141.2.10.14 (CORRENTE OPERATIVA) (MEZZI STATO) SPESA FINALIZZATE A PRESERVARE E INGEGNERE LE RISORSE ALIEVISTICHE NELLE AREE E ZONE DI TUTELA ECOLOGICA (ART. 7 BIS, L.R. 31 MAGGIO 2002, N. 9) - MEZZI STATALI	0,00	0,00	0,00	0,00	0,00	0,00	0,00	0,00	0,00	0,00	0,00	0,00	0,00	0,00	0,00	0,00	0,00
		TOTALE CAPITOLO 078537	0,00	0,00	0,00	0,00	0,00	0,00	0,00	0,00	0,00	0,00	0,00	0,00	0,00	0,00	0,00	0,00	0,00
2015	078539	2.1.141.2.10.14 (CORRENTE OPERATIVA) (MEZZI STATO) SPESA PER STUDI, RICERCHE E CONSULENZE RELATIVI AD ATTIVITA' FINALIZZATE A PRESERVARE E INGEGNERE LE RISORSE ALIEVISTICHE NELLE AREE E ZONE DI TUTELA ECOLOGICA (ART. 7 BIS, L.R. 31 MAGGIO 2002, N. 9) - MEZZI STATALI	35.000,00	49.500,00	15.000,00	35.000,00	0,00	4.500,00	0,00	0,00	0,00	0,00	0,00	0,00	0,00	0,00	0,00	0,00	0,00
		TOTALE UPE 1.4.2.2.13754	35.000,00	49.500,00	15.000,00	35.000,00	0,00	4.500,00	0,00	0,00	0,00	0,00	0,00	0,00	0,00	0,00	0,00	0,00	0,00
		di cui Competenza	50.000,00	0,00	15.000,00	0,00	0,00	0,00	0,00	0,00	0,00	0,00	0,00	0,00	0,00	0,00	0,00	0,00	0,00
		di cui Residui	15.000,00	49.500,00	0,00	35.000,00	0,00	4.500,00	0,00	0,00	0,00	0,00	0,00	0,00	0,00	0,00	0,00	0,00	0,00
2015	078541	2.1.141.2.10.14 (CORRENTE OPERATIVA) (MEZZI STATO) SPESA PER LA PROGRAMMAZIONE, LO SVILUPPO, LA PROMOZIONE ED IL MONTORAGGIO DEGLI INTERVENTI IN MATERIA DI PESCA (D.Lgs. 6/6/1972, R. 87/7/1972, L. n. 22/1/1983, L. n. 11/1/1985, L. n. 21/4/1999, N. 3) - D. LGS. 4 GIUGNO 1997, N. 143) - MEZZI STATALI	0,00	0,00	0,00	0,00	0,00	0,00	0,00	0,00	0,00	0,00	0,00	0,00	0,00	0,00	0,00	0,00	0,00
		TOTALE CAPITOLO 078541	0,00	0,00	0,00	0,00	0,00	0,00	0,00	0,00	0,00	0,00	0,00	0,00	0,00	0,00	0,00	0,00	0,00
		TOTALE UPE 1.4.2.2.13755	100.000,00	49.500,00	45.000,00	35.000,00	0,00	4.500,00	0,00	0,00	0,00	0,00	0,00	0,00	0,00	0,00	0,00	0,00	0,00
		di cui Competenza	122.500,00	58.200,00	52.500,00	42.500,00	0,00	5.700,00	0,00	0,00	0,00	0,00	0,00	0,00	0,00	0,00	0,00	0,00	0,00
		di cui Residui	42.500,00	58.200,00	15.000,00	42.500,00	0,00	5.700,00	0,00	0,00	0,00	0,00	0,00	0,00	0,00	0,00	0,00	0,00	0,00
		di cui Residui	80.000,00	0,00	37.500,00	0,00	0,00	0,00	0,00	0,00	0,00	0,00	0,00	0,00	0,00	0,00	0,00	0,00	0,00
2007-2013		FONDO EUROPEO PER LA PESCA - FEP - PROGRAMMA OPERATIVO 2007-2013																	
		TOTALE UPE 1.4.2.2.13764	0,00	0,00	0,00	0,00	0,00	0,00	0,00	0,00	0,00	0,00	0,00	0,00	0,00	0,00	0,00	0,00	0,00
		di cui Competenza	0,00	0,00	0,00	0,00	0,00	0,00	0,00	0,00	0,00	0,00	0,00	0,00	0,00	0,00	0,00	0,00	0,00
		di cui Residui	0,00	0,00	0,00	0,00	0,00	0,00	0,00	0,00	0,00	0,00	0,00	0,00	0,00	0,00	0,00	0,00	0,00



REGIONE EMILIA-ROMAGNA		RENDICONTO GENERALE PER L'ESERCIZIO FINANZIARIO 2015										PARTE SPESA				
ESERCIZIO	CAPITOLO	DESCRIZIONE DEL CAPITOLO	ANASS SPESIBILE (SPESA COMPENSA + RR. PP. INIZIALI)	SPANZIAMENTO DI CASSA	PACCHETTI IN CONTO CORRENTE E RESIDUI	INTERESSI ASSUMI NELLA SPESA	RISORSE DI IMPEGNI SPANZIAMENTI DI CASSA	RISORSE DI IMPEGNI SPANZIAMENTI DI CASSA	PER IMPEGNI SPESA PER PERSECUZIONE	RESIDUI PASSIVI DA RIPORTARE	ELIMINAZIONE DEI RESIDUI					
											PER IMPEGNI SPESA PER PERSECUZIONE	RESIDUI PASSIVI DA RIPORTARE				
2015	078530	2.2.152.2.10.14 (CORRENTE OPERATIVA) (MEZZI PROPRI) CONTRIBUTI A ENTI DELLE AMMINISTRAZIONI LOCALI PER LA REALIZZAZIONE DELL'ASSE 4: SVILUPPO SOSTENIBILE DELLE ZONE DI PESCA - PROGRAMMA OPERATIVO FEOP 2007/2013 ASSE 4 (REG. (CE) 1198/2006; DECISIONE (CE) (2007) 6792) - QUOTA REGIONALE Attività FANISTICO-VEANFORIE Direzioe Generale: AGRICOLTURA, ECONOMIA ITTICA, ATTIVITA' FANISTICO-VEANFORIE TOTALE CAPITOLO 078530	0,00	0,00	0,00	0,00	0,00	0,00	0,00	0,00	0,00	0,00	0,00	0,00	0,00	
2015	078543	2.2.162.2.10.14 (CORRENTE OPERATIVA) (MEZZI PROPRI) CONTRIBUTI A ISTITUZIONI SOCIALI PRIVATE PER LA REALIZZAZIONE DELL'ASSE 4: SVILUPPO SOSTENIBILE DELLE ZONE DI PESCA - PROGRAMMA OPERATIVO FEOP 2007/2013 ASSE 4 (REG. (CE) 1198/2006; DECISIONE (CE) (2007) 6792) - QUOTA REGIONALE Attività FANISTICO-VEANFORIE Direzioe Generale: AGRICOLTURA, ECONOMIA ITTICA, ATTIVITA' FANISTICO-VEANFORIE TOTALE CAPITOLO 078543	0,00	0,00	0,00	0,00	0,00	0,00	0,00	0,00	0,00	0,00	0,00	0,00	0,00	0,00
2015	078602	2.2.163.2.10.14 (CORRENTE OPERATIVA) (MEZZI PROPRI) CONTRIBUTI A IMPRESE SINGOLE E ASSOCIATE PER LA REALIZZAZIONE DELL'ASSE 1 "ARREGOAMENTO DELLA FLOTTA DA - ASSE 1 (REG. (CE) 1198/2006; DECISIONE (CE) (2007) 6792) - QUOTA REGIONALE Direzioe Generale: AGRICOLTURA, ECONOMIA ITTICA, ATTIVITA' FANISTICO-VEANFORIE TOTALE CAPITOLO 078602	138.468,96	124.578,00	124.578,00	124.578,00	124.578,00	124.578,00	13.890,96	0,00	0,00	0,00	0,00	0,00	0,00	0,00
2015	078612	2.2.153.2.10.14 (CORRENTE OPERATIVA) (MEZZI PROPRI) TRASFERIMENTO ALLE PROVINCE DI FERRARA E DI RAVENNA - ONLPI CARPIA DEI GRUPPI DI AZIONE COSTRUA RIVATORI SVILUPPO SOSTENIBILE DELLE ZONE DI PESCA - PROGRAMMA OPERATIVO FEOP 2007/2013 ASSE 4 (REG. (CE) 1198/2006; DECISIONE (CE) (2007) 6792) - QUOTA REGIONALE Direzioe Generale: AGRICOLTURA, ECONOMIA ITTICA, ATTIVITA' FANISTICO-VEANFORIE TOTALE CAPITOLO 078612	138.757,41	138.757,41	90.681,41	113.539,34	25.218,07	48.076,00	0,00	0,00	0,00	0,00	0,00	0,00	0,00	22.857,93
2015	078618	2.2.161.2.10.14 (CORRENTE OPERATIVA) (MEZZI PROPRI) CONTRIBUTI A FAMIGLIE PER LA REALIZZAZIONE DELL'ASSE 1 "ARREGOAMENTO DELLA FLOTTA DA - ASSE 1 (REG. (CE) 1198/2006; DECISIONE (CE) (2007) 6792) - QUOTA REGIONALE NOTE: NUOVA ISTITUZIONE Direzioe Generale: AGRICOLTURA, ECONOMIA ITTICA, ATTIVITA' FANISTICO-VEANFORIE TOTALE CAPITOLO 078618	2.712,00	2.712,00	2.712,00	2.712,00	0,00	0,00	0,00	0,00	0,00	0,00	0,00	0,00	0,00	0,00
2015	078418	2.2.162.2.10.14 (CORRENTE OPERATIVA) (MEZZI U.E.) CONTRIBUTI A ISTITUZIONI SOCIALI PRIVATE (ENTI NON PROFIT) PER MISURE DI INTERESSE COMUNE - PROGRAMMA OPERATIVO FEOP 2007/2013 ASSE 3 (REG. (CE) 1198/2006); Direzioe Generale: AGRICOLTURA, ECONOMIA ITTICA, ATTIVITA' FANISTICO-VEANFORIE TOTALE CAPITOLO 078418	0,00	0,00	0,00	0,00	0,00	0,00	0,00	0,00	0,00	0,00	0,00	0,00	0,00	0,00
2015	078418	2.2.141.2.10.14 (CORRENTE OPERATIVA) (MEZZI U.E.) SPECIALI PER AFRICA (INTERVENTI DI ASSISTENZA TECNICA - PROGRAMMA OPERATIVO FEOP 2007/2013 ASSE 5 (REG. (CE) 1198/2006; DECISIONE (CE) (2007) 6792) - MEZZI UE Direzioe Generale: AGRICOLTURA, ECONOMIA ITTICA, ATTIVITA' FANISTICO-VEANFORIE TOTALE CAPITOLO 078418	11.639,34	30.774,93	11.639,34	11.639,34	0,00	0,00	0,00	0,00	0,00	0,00	0,00	0,00	0,00	0,00
2015	078431	2.2.141.2.10.14 (CORRENTE OPERATIVA) (MEZZI U.E.) SPECIALI PER AFRICA (INTERVENTI DI ASSISTENZA TECNICA - PROGRAMMA OPERATIVO FEOP 2007/2013 ASSE 5 (REG. (CE) 1198/2006; DECISIONE (CE) (2007) 6792) - MEZZI UE Direzioe Generale: AGRICOLTURA, ECONOMIA ITTICA, ATTIVITA' FANISTICO-VEANFORIE TOTALE CAPITOLO 078431	10.220,61	10.220,61	0,00	0,00	0,00	0,00	0,00	0,00	0,00	0,00	0,00	0,00	0,00	0,00

PARTE I AREA DI INTERVENTO 4 FUNZIONE OBIETTIVO 2

192

REGIONE EMILIA-ROMAGNA		RENDICONTO GENERALE PER L'ESERCIZIO FINANZIARIO 2015										PARTE SPESA	
ESERCIZIO	CAPITOLO	DESCRIZIONE DEL CAPITOLO	ANASS SPENDIBILE (SPESA COMPLESSIVA + RR. PP. INIZIALI)	SPANZIAMENTO DI CASSA	PAZIAMENTI IN CONTO CORRENTE E RESIDUI	IMPEGNI ASSUNTI NELLA SPESA	ESERCIZI DI SPESA	ESERCIZI DI SPESA	ESERCIZI DI SPESA	ESERCIZI DI SPESA	ESERCIZI DI SPESA	ESERCIZI DI SPESA	ESERCIZI DI SPESA
2015	078478	2.2.163.2.10.14 (CORRENTE OPERATIVA) (MEZZI U.E.) CONTRIBUTI A TITOLO DI PREMIO E DI COMPENSAZIONI SOCIO ECONOMICHE A IMPRESE SINGOLE E ASSOCIATE PER LA REALIZZAZIONE DELL'ASSE 1: ADEGUAMENTO DELLA FLOTTA DA PESCA COMMUNITARIA - PROGRAMMA OPERATIVO F.E.P. 2007/2013 ASSE 1 (REG. (CE)1198/2006; DECISIONE (CE)C(2007) 6792) - MEZZI UE	10.220,61	0,00	0,00	0,00	0,00	0,00	0,00	0,00	0,00	0,00	0,00
		TOTALE CAPITOLO 078478	10.220,61	0,00	0,00	0,00	0,00	0,00	0,00	0,00	0,00	0,00	0,00
2015	078484	2.2.161.2.10.14 (CORRENTE OPERATIVA) (MEZZI U.E.) RITORNO A TITOLO DI PREMIO E DI COMPENSAZIONI SOCIO ECONOMICHE A IMPRESE SINGOLE E ASSOCIATE PER LA REALIZZAZIONE DELL'ASSE 1: ADEGUAMENTO DELLA FLOTTA DA PESCA COMMUNITARIA - PROGRAMMA OPERATIVO F.E.P. 2007/2013 ASSE 1 (REG. (CE)1198/2006; DECISIONE (CE)C(2007) 6792) - MEZZI UE	0,00	0,00	0,00	0,00	0,00	0,00	0,00	0,00	0,00	0,00	0,00
		TOTALE CAPITOLO 078484	0,00	0,00	0,00	0,00	0,00	0,00	0,00	0,00	0,00	0,00	0,00
2015	078502	2.2.163.2.10.14 (CORRENTE OPERATIVA) (MEZZI U.E.) CONTRIBUTI A IMPRESE SINGOLE E ASSOCIATE PER LA REALIZZAZIONE DELL'ASSE 3: MISURE DI INTERESSE COMUNE - PROGRAMMA OPERATIVO F.E.P. 2007/2013 ASSE 3 (REG. (CE)1198/2006; DECISIONE (CE)C(2007) 6792) - MEZZI UE	0,00	0,00	0,00	0,00	0,00	0,00	0,00	0,00	0,00	0,00	0,00
		TOTALE CAPITOLO 078502	0,00	0,00	0,00	0,00	0,00	0,00	0,00	0,00	0,00	0,00	0,00
2015	078514	2.2.141.2.10.14 (CORRENTE OPERATIVA) (MEZZI U.E.) SPESA DI PRESENTAZIONE, ORGANIZZAZIONE E EVENTI - REALIZZAZIONE DELL'ASSE 3: MISURE DI INTERESSE COMUNE - PROGRAMMA OPERATIVO F.E.P. 2007/2013 ASSE 3 (REG. (CE)1198/2006; DECISIONE (CE)C(2007) 6792) - MEZZI UE	26.200,00	52.612,89	0,00	0,00	0,00	0,00	0,00	0,00	0,00	0,00	0,00
		TOTALE CAPITOLO 078514	26.200,00	52.612,89	0,00	0,00	0,00	0,00	0,00	0,00	0,00	0,00	0,00
2015	078520	2.2.163.2.10.14 (CORRENTE OPERATIVA) (MEZZI U.E.) CONTRIBUTI A IMPRESE PRIVATE SINGOLE E ASSOCIATE PER LA REALIZZAZIONE DELL'ASSE 4: SVILUPPO SOSTENIBILE DELLE ATTIVITA' FANUSITICO-VEANNTORIE	0,00	0,00	0,00	0,00	0,00	0,00	0,00	0,00	0,00	0,00	0,00
		TOTALE CAPITOLO 078520	0,00	0,00	0,00	0,00	0,00	0,00	0,00	0,00	0,00	0,00	0,00
2015	078526	2.2.162.2.10.14 (CORRENTE OPERATIVA) (MEZZI U.E.) CONTRIBUTI A ENTI DELLE AMMINISTRAZIONI LOCALI PER LA REALIZZAZIONE DELL'ASSE 4: SVILUPPO SOSTENIBILE DELLE ATTIVITA' FANUSITICO-VEANNTORIE	0,00	0,00	0,00	0,00	0,00	0,00	0,00	0,00	0,00	0,00	0,00
		TOTALE CAPITOLO 078526	0,00	0,00	0,00	0,00	0,00	0,00	0,00	0,00	0,00	0,00	0,00
2015	078548	2.2.162.2.10.14 (CORRENTE OPERATIVA) (MEZZI U.E.) CONTRIBUTI A ISTITUZIONI SOCIALI PRIVATE PER LA REALIZZAZIONE DELL'ASSE 4: SVILUPPO SOSTENIBILE DELLE ATTIVITA' FANUSITICO-VEANNTORIE	0,00	0,00	0,00	0,00	0,00	0,00	0,00	0,00	0,00	0,00	0,00
		TOTALE CAPITOLO 078548	0,00	0,00	0,00	0,00	0,00	0,00	0,00	0,00	0,00	0,00	0,00

PARTE I AREA DI INTERVENTO 4 FUNZIONE OBIETTIVO 2

193

PARTE I AREA DI INTERVENTO 4 FUNZIONE OBIETTIVO 2

REGIONE EMILIA-ROMAGNA

RENDICONTO GENERALE PER L'ESERCIZIO FINANZIARIO 2015 PARTE SPESA

ESERCIZIO	CAPITOLO	DESCRIZIONE DEL CAPITOLO	ANSA SPENDITE (SPESA CONSUNTIVA + R.P. INIZIALI)	SPANZIAMENTO DI CASSA	PARCOURT IN CONTO CORRONTA E RESIDUI	TARGET ASSUNTI NELLA SPESA	RICORRUTE DI IMPRESA SU SPANZIAMENTI DI CASSA	RICORRUTE DI PERMANENZA SU SPANZIAMENTI DI CASSA	ELIMINAZIONI DEI RESIDUI PER INSISTENZA PER PERMANENZA	RESIDUI PASSIVI DA RIPORTARE
2015	078604	2.2.163.2.10.14 (CORRENTE OPERATIVA) (MEZZI U.E.) CONTRIBUTI A IMPRESE SINGOLE E ASSOCIATE PER LA PESCA COMUNITARIA - PROGRAMMA OPERATIVO FEP 2007/2013 - MEZZI UE - (CE) 1198/2006 DECISIONE (CE) C(2007)6792/2006; Direzione Generale: AGRICOLTURA, ECONOMIA ITTICA, ATTIVITA' FANISTICO-VENATORIE	648.708,34	622.893,00	622.890,00	622.890,00	25.818,34	3,00	0,00	0,00
		TOTALE CAPITOLO 078604	648.708,34	622.893,00	622.890,00	622.890,00	25.818,34	3,00	0,00	0,00
2015	078614	2.2.153.2.10.14 (CORRENTE OPERATIVA) (MEZZI U.E.) TRASFERIMENTO ALLE PROVINCE DI FERRARA E DI RIMINI - QUALI CAPOTITOLI DEI GRUPPI DI AZIONE COOPERATIVA ATTUATORI PER LA REALIZZAZIONE DEGLI INTERVENTI DELLA PESCA 4° ASSI - PROGRAMMA OPERATIVO FEP 2007/2013 ASSI 4° REG. (CE) 1198/2006; DECISIONE (CE) C(2007)6792/2006; Direzione Generale: AGRICOLTURA, ECONOMIA ITTICA, ATTIVITA' FANISTICO-VENATORIE	693.787,00	693.787,00	693.787,00	693.787,00	126.090,31	3,00	0,00	0,00
		TOTALE CAPITOLO 078614	693.787,00	693.787,00	693.787,00	693.787,00	126.090,31	3,00	0,00	0,00
2015	078820	2.2.161.2.10.14 (CORRENTE OPERATIVA) (MEZZI U.E.) CONTRIBUTI A FAMIGLIE PER LA REALIZZAZIONE DELLA PESCA 1° ASSI - PROGRAMMA OPERATIVO FEP 2007/2013 ASSI 1° REG. (CE) 1198/2006; DECISIONE (CE) C(2007)6792/2006; Direzione Generale: AGRICOLTURA, ECONOMIA ITTICA, ATTIVITA' FANISTICO-VENATORIE	13.560,00	13.560,00	13.560,00	13.560,00	0,00	0,00	0,00	0,00
		TOTALE CAPITOLO 078820	13.560,00	13.560,00	13.560,00	13.560,00	0,00	0,00	0,00	0,00
2015	078420	2.2.162.2.10.14 (CORRENTE OPERATIVA) (MEZZI STATO) PROFIT PER MISURE DI INTERESSE COMUNE - PROGRAMMA OPERATIVO FEP 2007/2013 ASSI 3° REG. (CE) 1198/2006; DECISIONE (CE) C(2007)6792/2006; Direzione Generale: AGRICOLTURA, ECONOMIA ITTICA, ATTIVITA' FANISTICO-VENATORIE	1.466.175,61	1.423.848,43	1.135.869,12	1.215.786,03	188.329,26	287.979,31	27.689,60	0,00
		TOTALE CAPITOLO 078420	1.466.175,61	1.423.848,43	1.135.869,12	1.215.786,03	188.329,26	287.979,31	27.689,60	0,00
2014	078420	2.2.162.2.10.14 (CORRENTE OPERATIVA) (MEZZI STATO) SPECIFICHE PER L'ATTIVITA' DI INTERESSE COMUNE - PROGRAMMA OPERATIVO FEP 2007/2013 ASSI 5° REG. (CE) 1198/2006; DECISIONE (CE) C(2007)6792/2006; Direzione Generale: AGRICOLTURA, ECONOMIA ITTICA, ATTIVITA' FANISTICO-VENATORIE	24.619,96	0,00	15.308,48	0,00	0,00	0,00	0,00	0,00
		TOTALE CAPITOLO 078420	24.619,96	0,00	15.308,48	0,00	0,00	0,00	0,00	0,00
2015	078433	2.2.141.2.10.14 (CORRENTE OPERATIVA) (MEZZI STATO) SPESA DI PRESENTAZIONE ORGANIZZAZIONE EVENTI, ATTIVITA' FANISTICO-VENATORIE	8.176,46	8.176,46	0,00	0,00	8.176,46	0,00	0,00	0,00
		TOTALE CAPITOLO 078433	8.176,46	8.176,46	0,00	0,00	8.176,46	0,00	0,00	0,00
2015	078480	2.2.163.2.10.14 (CORRENTE OPERATIVA) (MEZZI STATO) CONTRIBUTI A TITOLO DI PREMIO E DI COMPENSAZIONI SOCIOECONOMICHE A IMPRESE SINGOLE E ASSOCIATE PER LA PESCA COMUNITARIA - PROGRAMMA OPERATIVO FEP 2007/2013 ASSI 1° REG. (CE) 1198/2006; DECISIONE (CE) C(2007)6792/2006; Direzione Generale: AGRICOLTURA, ECONOMIA ITTICA, ATTIVITA' FANISTICO-VENATORIE	0,00	0,00	0,00	0,00	0,00	0,00	0,00	0,00
		TOTALE CAPITOLO 078480	0,00	0,00	0,00	0,00	0,00	0,00	0,00	0,00
2015	078486	2.2.161.2.10.14 (CORRENTE OPERATIVA) (MEZZI STATO) RIMBORSO A TITOLO DI PREMIO E DI COMPENSAZIONI SOCIOECONOMICHE A IMPRESE SINGOLE E ASSOCIATE PER LA PESCA COMUNITARIA - PROGRAMMA OPERATIVO FEP 2007/2013 ASSI 1° REG. (CE) 1198/2006; DECISIONE (CE) C(2007)6792/2006; Direzione Generale: AGRICOLTURA, ECONOMIA ITTICA, ATTIVITA' FANISTICO-VENATORIE	0,00	0,00	0,00	0,00	0,00	0,00	0,00	0,00
		TOTALE CAPITOLO 078486	0,00	0,00	0,00	0,00	0,00	0,00	0,00	0,00

## 28-7-2016 - BOLLETTINO UFFICIALE DELLA REGIONE EMILIA-ROMAGNA - PARTE PRIMA - N. 235.1

REGIONE EMILIA-ROMAGNA		RENDICONTO GENERALE PER L'ESERCIZIO FINANZIARIO 2015										PARTE SPESA	
ESERCIZIO	CAPITOLO	DESCRIZIONE DEL CAPITOLO	ANSA SPENDITE (SPESA COMUNITARIA + R.R. PP. INIZIALI)	SPANDIMENTO DI CASSA	PACCHETTI IN CONTRO COMANDA E RESIDUI	INTERESSI ASSUMI NEGLI ESERCIZI	RISORSE DI IMPEGNI SPENDIAMO DI COMPETENZA	RISORSE DI IMPEGNI SPENDIAMO DI STATO	PER IMPEGNI SPESA PER PERIZIONE	RESIDUI PASSIVI DA RIPORTARE	RISORSE DI IMPEGNI SPENDIAMO DI CASSA		
											PER IMPEGNI SPESA PER PERIZIONE	RESIDUI PASSIVI DA RIPORTARE	
2015	078516	Direzione Generale: AGRICOLTURA, ECONOMIA ITTICA, ATTIVITA' FANUSITICO-VEANNTORIE	0,00	0,00	0,00	0,00	0,00	0,00	0,00	0,00	0,00	0,00	
		TOTALE CAPITOLO 078516	0,00	0,00	0,00	0,00	0,00	0,00	0,00	0,00	0,00	0,00	
2015	078510	2.2.163.2.10.14 (CORRENTE OPERATIVA) (MEZZI STATO)	0,00	0,00	0,00	0,00	0,00	0,00	0,00	0,00	0,00	0,00	
		REALIZZAZIONE DELL'ANSA 3 MISURE DI INTERESSE COMUNE - REG. (CE) 1198/2006; DECISIONE (CE) (2007) 6792; L. 16 APRILE 1987, N. 183) - MEZZI STATALI	0,00	0,00	0,00	0,00	0,00	0,00	0,00	0,00	0,00	0,00	
		Direzione Generale: AGRICOLTURA, ECONOMIA ITTICA, ATTIVITA' FANUSITICO-VEANNTORIE	0,00	0,00	0,00	0,00	0,00	0,00	0,00	0,00	0,00	0,00	
		TOTALE CAPITOLO 078510	0,00	0,00	0,00	0,00	0,00	0,00	0,00	0,00	0,00	0,00	
2015	078516	2.2.141.2.10.14 (CORRENTE OPERATIVA) (MEZZI STATO)	20.960,00	42.090,31	0,00	0,00	20.960,00	29.900,60	0,00	0,00	0,00	0,00	
		MISURE DI PARTECIPAZIONE ORGANIZZAZIONE VEANNTORIE, PUBBLICITA' E SERVIZI PER TRASFERITA PER LA REALIZZAZIONE DELL'ANSA 3: MISURE DI INTERESSE COMUNE - PROGRAMMA OPERATIVO PER 2007/2013 ANSA 3 REG. (CE) 1198/2006; DECISIONE (CE) (2007) 6792; L. 16 APRILE 1987, N. 183) - MEZZI STATALI	8.119,71	0,00	4.243,71	0,00	0,00	0,00	3.875,00	0,00	0,00	0,00	
		REG. (CE) 1198/2006; DECISIONE (CE) (2007) 6792; L. 16 APRILE 1987, N. 183) - MEZZI STATALI	7.966,00	0,00	7.966,00	0,00	0,00	0,00	22,00	0,00	0,00	0,00	
		REG. (CE) 1198/2006; DECISIONE (CE) (2007) 6792; L. 16 APRILE 1987, N. 183) - MEZZI STATALI	8.940,60	0,00	0,00	0,00	0,00	0,00	8.940,60	0,00	0,00	0,00	
		Direzione Generale: AGRICOLTURA, ECONOMIA ITTICA, ATTIVITA' FANUSITICO-VEANNTORIE	0,00	0,00	0,00	0,00	0,00	0,00	0,00	0,00	0,00	0,00	
		TOTALE CAPITOLO 078516	45.986,31	42.090,31	12.189,71	0,00	20.960,00	29.900,60	12.839,60	0,00	0,00	0,00	
2015	078522	2.2.163.2.10.14 (CORRENTE OPERATIVA) (MEZZI STATO)	0,00	0,00	0,00	0,00	0,00	0,00	0,00	0,00	0,00	0,00	
		CONTRIBUTI A IMPEGNE PRIVATE SINGOLE E ASSOCIATE PER LA REALIZZAZIONE DELL'ANSA 3 MISURE DI INTERESSE COMUNE - PROGRAMMA OPERATIVO PER 2007/2013 ANSA 3 REG. (CE) 1198/2006; DECISIONE (CE) (2007) 6792; L. 16 APRILE 1987, N. 183) - MEZZI STATALI	0,00	0,00	0,00	0,00	0,00	0,00	0,00	0,00	0,00	0,00	
		Direzione Generale: AGRICOLTURA, ECONOMIA ITTICA, ATTIVITA' FANUSITICO-VEANNTORIE	0,00	0,00	0,00	0,00	0,00	0,00	0,00	0,00	0,00	0,00	
		TOTALE CAPITOLO 078522	0,00	0,00	0,00	0,00	0,00	0,00	0,00	0,00	0,00	0,00	
2015	078528	2.2.152.2.10.14 (CORRENTE OPERATIVA) (MEZZI STATO)	0,00	0,00	0,00	0,00	0,00	0,00	0,00	0,00	0,00	0,00	
		CONTRIBUTI A IMPEGNE PRIVATE SINGOLE E ASSOCIATE PER LA REALIZZAZIONE DELL'ANSA 3 MISURE DI INTERESSE COMUNE - PROGRAMMA OPERATIVO PER 2007/2013 ANSA 3 REG. (CE) 1198/2006; DECISIONE (CE) (2007) 6792; L. 16 APRILE 1987, N. 183) - MEZZI STATALI	0,00	0,00	0,00	0,00	0,00	0,00	0,00	0,00	0,00	0,00	
		Direzione Generale: AGRICOLTURA, ECONOMIA ITTICA, ATTIVITA' FANUSITICO-VEANNTORIE	0,00	0,00	0,00	0,00	0,00	0,00	0,00	0,00	0,00	0,00	
		TOTALE CAPITOLO 078528	0,00	0,00	0,00	0,00	0,00	0,00	0,00	0,00	0,00	0,00	
2015	078532	2.2.162.2.10.14 (CORRENTE OPERATIVA) (MEZZI STATO)	0,00	0,00	0,00	0,00	0,00	0,00	0,00	0,00	0,00	0,00	
		REALIZZAZIONE DELL'ANSA 4 SVILUPPO SOSTENIBILE DELLE ZONE DI PESCA - PROGRAMMA OPERATIVO PER 2007/2013 ANSA 4 REG. (CE) 1198/2006; DECISIONE (CE) (2007) 6792; L. 16 APRILE 1987, N. 183) - MEZZI STATALI	0,00	0,00	0,00	0,00	0,00	0,00	0,00	0,00	0,00	0,00	
		Direzione Generale: AGRICOLTURA, ECONOMIA ITTICA, ATTIVITA' FANUSITICO-VEANNTORIE	0,00	0,00	0,00	0,00	0,00	0,00	0,00	0,00	0,00	0,00	
		TOTALE CAPITOLO 078532	0,00	0,00	0,00	0,00	0,00	0,00	0,00	0,00	0,00	0,00	
2015	078606	2.2.163.2.10.14 (CORRENTE OPERATIVA) (MEZZI STATO)	518.966,64	498.312,00	498.312,00	498.312,00	20.654,64	0,00	0,00	0,00	0,00	0,00	
		REALIZZAZIONE DELL'ANSA 1 "MIGLIORAMENTO DELLA FLORITA DA PESCA COMUNITARIA" - PROGRAMMA OPERATIVO PER 2007/2013 ANSA 1 REG. (CE) 1198/2006; DECISIONE (CE) (2007) 6792) - MEZZI STATALI	0,00	0,00	0,00	0,00	0,00	0,00	0,00	0,00	0,00	0,00	
		Direzione Generale: AGRICOLTURA, ECONOMIA ITTICA, ATTIVITA' FANUSITICO-VEANNTORIE	518.966,64	498.312,00	498.312,00	498.312,00	20.654,64	0,00	0,00	0,00	0,00	0,00	
		TOTALE CAPITOLO 078606	518.966,64	498.312,00	498.312,00	498.312,00	20.654,64	0,00	0,00	0,00	0,00	0,00	
2015	078616	2.2.153.2.10.14 (CORRENTE OPERATIVA) (MEZZI STATO)	555.029,61	555.029,61	362.725,65	454.157,36	100.872,25	192.303,96	0,00	0,00	0,00	91.431,71	
		TRASFERIMENTO ALLE PROVINCE DI PARERA E DI RIMINI - QUADRI CAPOFILA DEI GRUPPI DI AZIONE CONFEDERAZIONE ATTUATORI PER LA REALIZZAZIONE DEGLI INTERVENTI DELL'ANSA 4: OPERATIVO PER 2007/2013 ANSA 4 REG. (CE) 1198/2006; DECISIONE (CE) (2007) 6792; L. 16 APRILE 1987, N. 183) - MEZZI STATALI	0,00	0,00	0,00	0,00	0,00	0,00	0,00	0,00	0,00	0,00	
		Direzione Generale: AGRICOLTURA, ECONOMIA ITTICA, ATTIVITA' FANUSITICO-VEANNTORIE	555.029,61	555.029,61	362.725,65	454.157,36	100.872,25	192.303,96	0,00	0,00	0,00	91.431,71	
		TOTALE CAPITOLO 078616	555.029,61	555.029,61	362.725,65	454.157,36	100.872,25	192.303,96	0,00	0,00	0,00	91.431,71	

PARTE I AREA DI INTERVENTO 4 FUNZIONE OBIETTIVO 2

195



## REGIONE EMILIA-ROMAGNA

## RENDICONTO GENERALE PER L'ESERCIZIO FINANZIARIO 2015

## PARTE SPESA

ESERCIZIO	CAPITOLO	DESCRIZIONE DEL CAPITOLO	ANSA SPESIBILE (SPESA COMPENSA + R.P. INIZIALI)	SPANZIAMENTO DI CASSA	PACCHETTI IN CONTO CORRENTE E RESIDUI	IMPEGNI ASSUNTI NELLA ESERCIZIO	RISORSE DI IMPEGNI SPANZIAMENTI DI COMPETENZA	RISORSE DI IMPEGNI SPANZIAMENTI DI CASSA	PER IMPEGNI SPESA, PER IMPEGNI PER RIFORMAZIONE	RESIDUI PASSIVE DA RIPORTARE
2015	U78622	COMPENSAZIONI A PAGARE PER LA REALIZZAZIONE DELL'ASSE 1 "ADEMPIMENTO DELLA FLOTTA DA PESCA COMUNITARIA" - PROGRAMMA OPERATIVO FED 2007/2013 - ASSE 1 (REG. (CE) 1189/2009) (DETERMINAZIONE C (2007/879/2) - MEZZI STIMOLI) - ATTIVITA' FINANZIARIE AGRICOLTURA, ECONOMIA ITTICA, ATTIVITA' FINANZIARIE - VANTAGGI	10.848,00	10.848,00	10.848,00	10.848,00	0,00	0,00	0,00	0,00
		TOTALE CAPITOLO U78622	10.848,00	10.848,00	10.848,00	10.848,00	0,00	0,00	0,00	0,00
		TOTALE UPB 1.4.2.2. - 13768	1.172.340,46	1.139.076,34	908.695,32	972.628,84	150.663,35	230.381,02	22.150,08	0,00
		di cui Competenza	1.123.292,19	1.139.076,34	881.197,13	972.628,84	150.663,35	230.381,02	0,00	0,00
		di cui Residui	49.048,27	0,00	27.498,19	0,00	0,00	0,00	22.150,08	0,00
UPB 1.4.2.2.13772		PROGETTI COMUNITARI NEL SETTORE DELLA PESCA - ALTRE RISORSE VINCOLATE	2.628,20	0,00	0,00	0,00	2.628,20	0,00	0,00	0,00
2015	U78991	1.1.1.60.2.10.32 (CORRENTE OPERATIVA) (ALTRI VINCOLI) RESTITUZIONE A CERPIA DI FONDI NON UTILIZZATI RELATIVI AL PROGETTO "PESCHIERE" NELLA AREE DEL PROGRAMMA SERP (SERVIZIO REGIONALE DI PESCA) - ATTIVITA' FINANZIARIE AGRICOLTURA, ECONOMIA ITTICA, ATTIVITA' FINANZIARIE - VANTAGGI - CONTRATTO FRA CERPIA E REGIO NE EMILIA-ROMAGNA DEL 25 GENNAIO 2005). ATTIVITA' FINANZIARIE AGRICOLTURA, ECONOMIA ITTICA, ATTIVITA' FINANZIARIE - VANTAGGI	2.628,20	0,00	0,00	0,00	2.628,20	0,00	0,00	0,00
		TOTALE CAPITOLO U78991	2.628,20	0,00	0,00	0,00	2.628,20	0,00	0,00	0,00
		TOTALE UPB 1.4.2.2. - 13772	2.628,20	0,00	0,00	0,00	2.628,20	0,00	0,00	0,00
		di cui Competenza	2.628,20	0,00	0,00	0,00	2.628,20	0,00	0,00	0,00
		di cui Residui	0,00	0,00	0,00	0,00	0,00	0,00	0,00	0,00
UPB 1.4.2.2.13800		INCARICHI PER LA SICUREZZA NEI CANTIERI	0,00	0,00	0,00	0,00	0,00	0,00	0,00	0,00
2015	U39045	2.1.142.2.10.15 (CORRENTE OPERATIVA) (MEZZI PROPRI) PER IL FINANZIAMENTO DEI SERVIZI DI SICUREZZA NEI CANTIERI AL SENSI DELL'ART. 31, COMI 3 E 4 D.LGS. 14 AGOSTO 1996, N. 494. NOTE: NUOVA ISTITUZIONE DIREZIONE GENERALE AMBIENTE E DIFESA DEL SUOLO E DELLA COSTA	0,00	0,00	0,00	0,00	0,00	0,00	0,00	0,00
		TOTALE CAPITOLO U39045	0,00	0,00	0,00	0,00	0,00	0,00	0,00	0,00
		TOTALE UPB 1.4.2.2. - 13800	0,00	0,00	0,00	0,00	0,00	0,00	0,00	0,00
		di cui Competenza	0,00	0,00	0,00	0,00	0,00	0,00	0,00	0,00
		di cui Residui	0,00	0,00	0,00	0,00	0,00	0,00	0,00	0,00
UPB 1.4.2.2.13805		INTERVENTI NELLE AREE DEPRESSO-SOTTOUTILIZZATE: TUTELA DELLE ACQUE E GESTIONE INTEGRATA DELLE RISORSE IDRICHE - RISORSE STIMOLI	0,00	0,00	0,00	0,00	0,00	0,00	0,00	0,00
2015	U37164	2.1.141.2.08.16 (CORRENTE OPERATIVA) (MEZZI STATO) SPESE PER INTERVENTO DI RECUPERO AMBIENTALE, PASSEGGIAMENTO E NATURALISTICO IN ATTUAZIONE DELL'ACCORDO QUADRO 418/28 DICEMBRE 2001, N. 4487 DELIBERA CIPE N. 36/02) - MEZZI STIMOLI	0,00	0,00	0,00	0,00	0,00	0,00	0,00	0,00
		TOTALE CAPITOLO U37164	0,00	0,00	0,00	0,00	0,00	0,00	0,00	0,00
		TOTALE UPB 1.4.2.2. - 13805	0,00	0,00	0,00	0,00	0,00	0,00	0,00	0,00
		di cui Competenza	0,00	0,00	0,00	0,00	0,00	0,00	0,00	0,00
		di cui Residui	0,00	0,00	0,00	0,00	0,00	0,00	0,00	0,00
UPB 1.4.2.2.13820		PROGETTI DI RICERCA PER L'INDIVIDUAZIONE DI AREE A RISCHIO IDROGEOLOGICO - ALTRE RISORSE VINCOLATE	189.500,55	56.516,96	3.497,29	0,00	186.003,18	53.019,67	0,00	0,00
2015	U39317	2.1.141.2.10.15 (CORRENTE OPERATIVA) (ALTRI VINCOLI) INTERVENTI PER ATTIVITA' DI INDIVIDUAZIONE E RIFORNITA' DI AREE A RISCHIO IDROGEOLOGICO NEI PAESI NAZIONALI (ART. 11, COMMA 1 LEGGE 3 AGOSTO 1988, N. 267 E ART. 4, DPCM 22/10/1999).	186.003,18	56.516,96	3.497,29	0,00	186.003,18	53.019,67	0,00	0,00
2014	U39317	2.1.141.2.10.15 (CORRENTE OPERATIVA) (ALTRI VINCOLI) INTERVENTI PER ATTIVITA' DI INDIVIDUAZIONE E RIFORNITA' DI AREE A RISCHIO IDROGEOLOGICO NEI PAESI NAZIONALI (ART. 11, COMMA 1 LEGGE 3 AGOSTO 1988, N. 267 E ART. 4, DPCM 22/10/1999).	3.497,29	0,00	0,00	0,00	0,00	0,00	0,00	0,00
		TOTALE CAPITOLO U39317	189.500,55	56.516,96	3.497,29	0,00	186.003,18	53.019,67	0,00	0,00
		TOTALE UPB 1.4.2.2. - 13820	189.500,55	56.516,96	3.497,29	0,00	186.003,18	53.019,67	0,00	0,00
		di cui Competenza	186.003,18	56.516,96	0,00	0,00	186.003,18	53.019,67	0,00	0,00
		di cui Residui	3.497,29	0,00	3.497,29	0,00	0,00	0,00	0,00	0,00
UPB 1.4.2.2.13830		PROGETTI DI RICERCA IN MATERIA DI ATTIVITA' ESTRATTIVE - ALTRE RISORSE VINCOLATE	0,00	0,00	0,00	0,00	0,00	0,00	0,00	0,00

PARTE I AREA DI INTERVENTO 4 FUNZIONE OBIETTIVO 2

## REGIONE EMILIA-ROMAGNA

## RENDICONTO GENERALE PER L'ESERCIZIO FINANZIARIO 2015

## PARTE SPESA

ESERCIZIO	CAPITOLO	DESCRIZIONE DEL CAPITOLO	MASSA SPENDIBILE (SPESA IN C/CONTI + PR. PR. INIZIALI)	SPANDIMENTO DI CASSA	PAGAMENTI IN CONTO CORRENTE E RESIDUI	INTERESSI ASSUMI NELLA SPESA	RISORSE DI IMPRESA SU SPANDIMENTI DI COMPETENZA	RISORSE DI PERMANENZA SU SPANDIMENTI DI C/CONTI	ELIMINAZIONI DEI RESIDUI		RESIDUI PASSIVI DA RIPORTARE
									PER INSERIMENTO, PER PERSECUZIONE	PER PERSECUZIONE	
2015	039398	2.1.142.2.10.13 (CORRENTE OPERATIVA) (ALTRI VINCOLI) SPESA PER ATTIVITA' DI PIANIFICAZIONE, CONTROLLO, STUDIO, RICERCA E SPERIMENTAZIONE, IN MATERIA DI ATTIVITA' ESTRAATTIVE NONCHE' IN MATERIA DI DIFESA DEL SUOLO E DELLA COSTA, PER QUANTO IN MATERIA DI ATTIVITA' ESTRAATTIVE (ARTT. 12, COMMA 3 E 287, L.R. 18 LUGLIO 1991, N.177, ART. 146, COMMA 5, L.R. 21 APRILE 1999, N.31) DIREZIONE GENERALE: AMBIENTE E DIFESA DEL SUOLO E DELLA COSTA	405.962,76	72.279,19	3.330,02	146.963,36	258.999,40	68.949,17	0,00	0,00	143.633,34
2015	039400	2.1.142.2.10.13 (CORRENTE OPERATIVA) (ALTRI VINCOLI) SPESA PER ATTIVITA' DI PIANIFICAZIONE, CONTROLLO, STUDIO, RICERCA E SPERIMENTAZIONE, IN MATERIA DI ATTIVITA' ESTRAATTIVE NONCHE' IN MATERIA DI DIFESA DEL SUOLO E DELLA COSTA, PER QUANTO IN MATERIA DI ATTIVITA' ESTRAATTIVE (ARTT. 12, COMMA 3 E 287, L.R. 18 LUGLIO 1991, N.177, ART. 146, COMMA 5, L.R. 21 APRILE 1999, N.31) DIREZIONE GENERALE: AMBIENTE E DIFESA DEL SUOLO E DELLA COSTA	405.962,76	72.279,19	3.330,02	146.963,36	258.999,40	68.949,17	0,00	0,00	143.633,34
2015	039400	2.1.142.2.10.13 (CORRENTE OPERATIVA) (ALTRI VINCOLI) VALORIZZAZIONE E RINNOBILIZZAZIONE AMBIENTALE E PAESISTICA PRICORRIMENTALE DELLE AREE IMPERESSATE, IN MATERIA DI ATTIVITA' ESTRAATTIVE NONCHE' IN MATERIA DI DIFESA DEL SUOLO E DELLA COSTA, PER QUANTO IN MATERIA DI ATTIVITA' ESTRAATTIVE (ARTT. 12, COMMA 3 E 287, L.R. 18 LUGLIO 1991, N.177, ART. 146, COMMA 5, L.R. 21 APRILE 1999, N.31) DIREZIONE GENERALE: AMBIENTE E DIFESA DEL SUOLO E DELLA COSTA	452.795,73	264.232,35	0,00	0,00	432.795,73	262.241,31	0,00	0,00	0,00
2014	039400	2.1.142.2.10.13 (CORRENTE OPERATIVA) (ALTRI VINCOLI) VALORIZZAZIONE E RINNOBILIZZAZIONE AMBIENTALE E PAESISTICA PRICORRIMENTALE DELLE AREE IMPERESSATE, IN MATERIA DI ATTIVITA' ESTRAATTIVE NONCHE' IN MATERIA DI DIFESA DEL SUOLO E DELLA COSTA, PER QUANTO IN MATERIA DI ATTIVITA' ESTRAATTIVE (ARTT. 12, COMMA 3 E 287, L.R. 18 LUGLIO 1991, N.177, ART. 146, COMMA 5, L.R. 21 APRILE 1999, N.31) DIREZIONE GENERALE: AMBIENTE E DIFESA DEL SUOLO E DELLA COSTA	154.623,78	0,00	1.991,04	0,00	0,00	0,00	152.632,74	0,00	0,00
2013	039400	2.1.142.2.10.13 (CORRENTE OPERATIVA) (ALTRI VINCOLI) VALORIZZAZIONE E RINNOBILIZZAZIONE AMBIENTALE E PAESISTICA PRICORRIMENTALE DELLE AREE IMPERESSATE, IN MATERIA DI ATTIVITA' ESTRAATTIVE NONCHE' IN MATERIA DI DIFESA DEL SUOLO E DELLA COSTA, PER QUANTO IN MATERIA DI ATTIVITA' ESTRAATTIVE (ARTT. 12, COMMA 3 E 287, L.R. 18 LUGLIO 1991, N.177, ART. 146, COMMA 5, L.R. 21 APRILE 1999, N.31) DIREZIONE GENERALE: AMBIENTE E DIFESA DEL SUOLO E DELLA COSTA	48.434,00	0,00	0,00	0,00	0,00	0,00	0,00	0,00	48.434,00
TOTALE CAPITOLO 039398			405.962,76	72.279,19	3.330,02	146.963,36	258.999,40	68.949,17	0,00	0,00	143.633,34
TOTALE CAPITOLO 039400			1.061.816,27	264.232,35	1.991,04	146.963,36	432.795,73	262.241,31	152.632,74	0,00	48.434,00
TOTALE UPB 1.4.2.2. 13830			838.728,49	336.511,54	5.321,06	146.963,36	711.795,13	331.190,48	152.632,74	0,00	192.067,34
di cui Competenza			203.057,78	0,00	1.991,04	0,00	0,00	0,00	152.632,74	0,00	143.633,34
di cui Residui			0,00	0,00	0,00	0,00	0,00	0,00	0,00	0,00	48.434,00
TOTALE CAPITOLO 039336			0,00	0,00	0,00	0,00	0,00	0,00	0,00	0,00	0,00
UPB 1.4.2.2.13840		ATTIVITA' DELL'AUTORITA' DI BACINO DEL FIUME RENO									
2015	039345	2.1.141.2.10.29 (CORRENTE OPERATIVA) (ALTRI VINCOLI) SPESA PER L'ESPLETAMENTO DEL SERVIZIO DI MONITORAGGIO INTERESSATI DALLO SVISAMENTO DI IDROCARBURI NEL FIUME LAMERO (PROTOCOLLO DI INTESA DEL 22/12/2010).	16.000,00	21.837,64	5,88	15.865,88	134,12	15.994,12	0,00	0,00	15.860,00
2014	039345	2.1.141.2.10.29 (CORRENTE OPERATIVA) (ALTRI VINCOLI) SPESA PER L'ESPLETAMENTO DEL SERVIZIO DI MONITORAGGIO INTERESSATI DALLO SVISAMENTO DI IDROCARBURI NEL FIUME LAMERO (PROTOCOLLO DI INTESA DEL 22/12/2010).	5.837,64	0,00	5.837,64	0,00	0,00	0,00	0,00	0,00	0,00
TOTALE CAPITOLO 039345			21.837,64	21.837,64	5.843,52	15.865,88	134,12	15.994,12	0,00	0,00	15.860,00
TOTALE UPB 1.4.2.2. 13840			21.837,64	21.837,64	5.843,52	15.865,88	134,12	15.994,12	0,00	0,00	15.860,00
di cui Competenza			16.000,00	21.837,64	5,88	15.865,88	134,12	15.994,12	0,00	0,00	15.860,00
di cui Residui			5.837,64	0,00	5.837,64	0,00	0,00	0,00	0,00	0,00	0,00
UPB 1.4.2.2.13845		PIANIFICAZIONE BACINI REGIONALI - RISORSE STRANILI									
2015	039347	2.1.142.2.10.15 (CORRENTE OPERATIVA) (MEZZI STATO) SPESA PER INDAGINI, STUDI, MONITORAGGI RELATIVI ALLA PIANIFICAZIONE DI BACINO, BACINO FIUME RENO, DCPM 23/3/90, L. 18 MAGGIO 1989, N.183) - MEZZI STRANILI	17.073,29	3.921,99	0,00	0,00	17.073,29	3.921,99	0,00	0,00	0,00
2015	039350	2.1.142.2.10.15 (CORRENTE OPERATIVA) (MEZZI STATO) SPESA PER INDAGINI, STUDI, MONITORAGGI RELATIVI ALLA PIANIFICAZIONE DI BACINO, BACINO FIUME MARCELLA E CONCA, (DPCM 23/3/90, L. 18 MAGGIO 1989, N.183) - MEZZI STRANILI	17.073,29	3.921,99	0,00	0,00	17.073,29	3.921,99	0,00	0,00	0,00
TOTALE CAPITOLO 039347			17.073,29	3.921,99	0,00	0,00	17.073,29	3.921,99	0,00	0,00	0,00
TOTALE CAPITOLO 039350			0,00	0,00	0,00	0,00	0,00	0,00	0,00	0,00	0,00
TOTALE CAPITOLO 039392			17.380,65	17.378,78	17.378,78	0,00	0,00	0,00	1,87	0,00	0,00
TOTALE CAPITOLO 039392			17.380,65	17.378,78	17.378,78	0,00	0,00	0,00	1,87	0,00	0,00

PARTE I AREA DI INTERVENTO 4 FUNZIONE OBIETTIVO 2

REGIONE EMILIA-ROMAGNA		RENDICONTO GENERALE PER L'ESERCIZIO FINANZIARIO 2015											PARTE SPESA											
ESERCIZIO	CAPITOLO	DESCRIZIONE DEL CAPITOLO	MASSA SPENDIBILE (SPESA COMPENSA + RR, PP, INIZIALI)	SPANZIAMENTO DI CASSA	PACCHETTI IN CONTRO COMPTABILITÀ E RESIDUI	INTERESSI ASSUMI NEGLI ESERCIZI	RISORSE DI COMPETENZA	RISORSE DI IMPEGNI SPANZIAMENTI DI CASSA	RISORSE DI IMPEGNI SPANZIAMENTI DI CASSA	PER IMPEGNI SPANZIAMENTI PER PERSECUZIONE	RESIDUI PASSIVI DA RIPARTIRE													
												TOTALE	di cui competenza	di cui Residui	di cui competenza	di cui Residui	di cui competenza	di cui Residui						
Direz. Generale: AMBIENTE E DIFESA DEL SUOLO E DELLA COSTA													17.380,65	17.378,78	17.378,78	0,00	0,00	1,87	0,00	0,00	0,00			
URP I.4.2.2.13850 BACINI REGIONALI E DEL MARCCHIA E DEL CONCA													TOTALE URP I.4.2.2. 13845	34.453,94	21.300,77	17.378,78	0,00	17.073,29	3.921,99	1,87	0,00	0,00	0,00	0,00
2.1.141.2.10.15 (CORRENTE OPERATIVA) (MEZZI PROPRI)													di cui competenza	17.073,29	21.300,77	0,00	0,00	17.073,29	3.921,99	0,00	0,00	0,00	0,00	0,00
di cui Residui													17.380,65	0,00	17.378,78	0,00	0,00	0,00	1,87	0,00	0,00	0,00	0,00	
URP I.4.2.2.13850 BACINI REGIONALI E DEL MARCCHIA E DEL CONCA													TOTALE CAPITOLO U39592	17.380,65	17.378,78	17.378,78	0,00	0,00	0,00	1,87	0,00	0,00	0,00	0,00
2.1.141.2.10.15 (CORRENTE OPERATIVA) (MEZZI PROPRI)													TOTALE URP I.4.2.2. 13845	34.453,94	21.300,77	17.378,78	0,00	17.073,29	3.921,99	1,87	0,00	0,00	0,00	0,00
URP I.4.2.2.13850 BACINI REGIONALI E DEL MARCCHIA E DEL CONCA													TOTALE CAPITOLO U39590	33.199,24	33.199,24	11.846,73	12.596,51	2.403,49	21.352,51	1.683,89	0,00	0,00	0,00	0,00
2.1.141.2.10.15 (CORRENTE OPERATIVA) (MEZZI PROPRI)													TOTALE URP I.4.2.2. 13850	38.199,24	34.699,24	11.846,73	12.596,51	7.403,49	22.852,51	1.683,89	0,00	0,00	0,00	0,00
URP I.4.2.2.13850 BACINI REGIONALI E DEL MARCCHIA E DEL CONCA													TOTALE CAPITOLO U39679	5.000,00	1.500,00	0,00	0,00	5.000,00	1.500,00	0,00	0,00	0,00	0,00	0,00
2.1.141.2.10.15 (CORRENTE OPERATIVA) (ALTRI VINCOLI)													TOTALE URP I.4.2.2. 13855	283,44	277,77	0,00	0,00	283,44	277,77	0,00	0,00	0,00	0,00	0,00
URP I.4.2.2.13855 BACINI REGIONALI E DEL MARCCHIA E DEL CONCA													TOTALE CAPITOLO U39630	283,44	277,77	0,00	0,00	283,44	277,77	0,00	0,00	0,00	0,00	0,00
2.1.141.2.10.15 (CORRENTE OPERATIVA) (ALTRI VINCOLI)													TOTALE URP I.4.2.2. 13855	283,44	277,77	0,00	0,00	283,44	277,77	0,00	0,00	0,00	0,00	0,00
URP I.4.2.2.13855 BACINI REGIONALI E DEL MARCCHIA E DEL CONCA													TOTALE CAPITOLO U39681	74.078,85	35.557,85	33.300,87	17.999,88	818,10	2.256,98	0,00	0,00	0,00	0,00	0,00
2.1.159.2.10.15 (CORRENTE OPERATIVA) (MEZZI PROPRI)													TOTALE URP I.4.2.2. 13858	74.078,85	35.557,85	33.300,87	17.999,88	818,10	2.256,98	0,00	0,00	0,00	0,00	0,00
URP I.4.2.2.13860 AGENZIA INTERREGIONALE DEL Fiume PO (AIFPO)													TOTALE URP I.4.2.2. 13860	245.000,00	245.000,00	85.000,00	110.000,00	0,00	160.000,00	0,00	0,00	0,00	0,00	0,00
2.1.159.2.10.15 (CORRENTE OPERATIVA) (MEZZI PROPRI)													TOTALE URP I.4.2.2. 13860	245.000,00	245.000,00	85.000,00	110.000,00	0,00	160.000,00	0,00	0,00	0,00	0,00	0,00
URP I.4.2.2.13862 INTERVENTI DI SISTEMAZIONE IDRAULICA E AMBIENTALE - RISORSE STATALI													TOTALE URP I.4.2.2. 13862	245.000,00	245.000,00	85.000,00	110.000,00	0,00	160.000,00	0,00	0,00	0,00	0,00	0,00
PARTI I AREA DI INTERVENTO 4 FUNZIONE OBIETTIVO 2													TOTALE URP I.4.2.2. 13862	245.000,00	245.000,00	85.000,00	110.000,00	0,00	160.000,00	0,00	0,00	0,00	0,00	0,00

REGIONE EMILIA-ROMAGNA		RENDICONTO GENERALE PER L'ESERCIZIO FINANZIARIO 2015 - PARTE SPESA																						
BANCA SPENDITE COMPENSA (SPESA INIZIALE) + R.R. PP. INIZIALE)	SPANZIAMENTO DI CASSA	PAIAMENTI IN CONTO CORRENTE E RESIDUI	INTERESSI ASSUNTI NELLO ESERCIZIO	ESBORSI DI SERVIZI COMPENSA	ESBORSI DI SERVIZI COMPENSA	ESBORSI DI SERVIZI COMPENSA	ESBORSI DI SERVIZI COMPENSA	ESBORSI DI SERVIZI COMPENSA	ESBORSI DI SERVIZI COMPENSA	ESBORSI DI SERVIZI COMPENSA	ESBORSI DI SERVIZI COMPENSA	ESBORSI DI SERVIZI COMPENSA	ESBORSI DI SERVIZI COMPENSA											
DESCRIZIONE DEL CAPITOLO		DESCRIZIONE DEL CAPITOLO																						
ESERCIZIO CAPITOLO		ESERCIZIO CAPITOLO																						
2015	039262	2.1.141.2.10.29 (CORRENTE OPERATIVA) (MEZZI STRAORDINARI) A VACAZIONE, AI SENSI DELL'ART. 32 DELLA L. 2 MARZO 1949, N. 144 E SUCCESSIVE MODIFICAZIONI, PER ATTIVITA' DI SERVIZIO IN UN'UNITA' SANITARIA LOCALIZZATA IN TERRITORIO (ART. 2, C. 8 D.L. 12 OTTOBRE 2000, N. 279 CONVERTITO CON L. 11 DICEMBRE 2000, N. 365) - MEZZI STRAORDINARI Dipartimento Generale: AMBIENTE E DIFESA DEL SUOLO E DELLA COSTA TOTALE CAPITOLO 039262											14.292,38	4.287,71	0,00	0,00	0,00	14.292,38	4.287,71	0,00	0,00	0,00	0,00	0,00
2015	039328	2.1.142.2.10.15 (CORRENTE OPERATIVA) (MEZZI STRAORDINARI) PER INTERVENTI DI MANUTENZIONE ORDINARIA PER IL SERVIZIO DI PIANA COSTA REGIONALE PER I LAVORI DI MANUTENZIONE DEI CANTONAMENTI IN DATA 29 LUGLIO 1904, N. 523) Dipartimento Generale: AMBIENTE E DIFESA DEL SUOLO E DELLA COSTA TOTALE CAPITOLO 039328											21.735,56	11.519,85	0,00	0,00	0,00	21.735,56	11.519,85	0,00	0,00	0,00	0,00	0,00
2015	039186	1.1.141.2.10.29 (CORRENTE OPERATIVA) (MEZZI PROPRI) SPESA PER MANUTENZIONE ORDINARIA PER IL SERVIZIO DI PIANA COSTA REGIONALE PER I LAVORI DI MANUTENZIONE DEI CANTONAMENTI IN DATA 29 LUGLIO 1904, N. 523) Dipartimento Generale: AMBIENTE E DIFESA DEL SUOLO E DELLA COSTA TOTALE CAPITOLO 039186											140.000,00	120.000,00	0,00	0,00	0,00	140.000,00	120.000,00	0,00	0,00	0,00	0,00	0,00
2015	039187	1.1.141.2.10.29 (CORRENTE OPERATIVA) (MEZZI PROPRI) SPESA PER ACQUISIZIONE DI BENI PER IL SERVIZIO DI PIANA COSTA REGIONALE PER I LAVORI DI MANUTENZIONE DEI CANTONAMENTI IN DATA 29 LUGLIO 1904, N. 523) Dipartimento Generale: AMBIENTE E DIFESA DEL SUOLO E DELLA COSTA TOTALE CAPITOLO 039187											5.000,00	736.615,12	0,00	0,00	0,00	5.000,00	736.615,12	0,00	0,00	0,00	0,00	0,00
2015	039187	1.1.141.2.10.29 (CORRENTE OPERATIVA) (MEZZI PROPRI) SPESA PER ACQUISIZIONE DI BENI PER IL SERVIZIO DI PIANA COSTA REGIONALE PER I LAVORI DI MANUTENZIONE DEI CANTONAMENTI IN DATA 29 LUGLIO 1904, N. 523) Dipartimento Generale: AMBIENTE E DIFESA DEL SUOLO E DELLA COSTA TOTALE CAPITOLO 039187											600.000,00	0,00	428.174,79	0,00	0,00	600.000,00	428.174,79	0,00	0,00	0,00	0,00	0,00
2013	039187	IDROGRAFICI DI COMPETENZA REGIONALE (R.D. 25/7/1904 N.523). Dipartimento Generale: AMBIENTE E DIFESA DEL SUOLO E DELLA COSTA TOTALE CAPITOLO 039187											113.449,66	0,00	110.373,97	0,00	0,00	113.449,66	110.373,97	0,00	0,00	0,00	0,00	0,00
2012	039187	IDROGRAFICI DI COMPETENZA REGIONALE (R.D. 25/7/1904 N.523). Dipartimento Generale: AMBIENTE E DIFESA DEL SUOLO E DELLA COSTA TOTALE CAPITOLO 039187											18.178,25	0,00	18.150,00	0,00	0,00	18.178,25	18.150,00	0,00	0,00	0,00	0,00	0,00
2015	039188	2.1.141.2.10.29 (CORRENTE OPERATIVA) (MEZZI PROPRI) SPESA PER MANUTENZIONE ORDINARIA DI STRUMENTAZIONE TECNICA FINALIZZATE ALLA DIFESA DEL SUOLO E DELLA COSTA REGIONALE PER I LAVORI DI MANUTENZIONE DEI CANTONAMENTI IN DATA 29 LUGLIO 1904, N. 523) Dipartimento Generale: AMBIENTE E DIFESA DEL SUOLO E DELLA COSTA TOTALE CAPITOLO 039188											50.000,00	50.000,00	0,00	0,00	0,00	50.000,00	50.000,00	0,00	0,00	0,00	0,00	0,00
2015	039189	2.1.141.2.10.29 (CORRENTE OPERATIVA) (MEZZI PROPRI) SPESA PER MANUTENZIONE ORDINARIA DI STRUMENTAZIONE TECNICA FINALIZZATE ALLA DIFESA DEL SUOLO E DELLA COSTA REGIONALE PER I LAVORI DI MANUTENZIONE DEI CANTONAMENTI IN DATA 29 LUGLIO 1904, N. 523) Dipartimento Generale: AMBIENTE E DIFESA DEL SUOLO E DELLA COSTA TOTALE CAPITOLO 039189											50.000,00	50.000,00	0,00	0,00	0,00	50.000,00	50.000,00	0,00	0,00	0,00	0,00	0,00
2015	039189	2.1.141.2.10.29 (CORRENTE OPERATIVA) (MEZZI PROPRI) SPESA PER MANUTENZIONE ORDINARIA DI STRUMENTAZIONE TECNICA FINALIZZATE ALLA DIFESA DEL SUOLO E DELLA COSTA REGIONALE PER I LAVORI DI MANUTENZIONE DEI CANTONAMENTI IN DATA 29 LUGLIO 1904, N. 523) Dipartimento Generale: AMBIENTE E DIFESA DEL SUOLO E DELLA COSTA TOTALE CAPITOLO 039189											150.000,00	269.666,05	0,00	0,00	0,00	150.000,00	269.666,05	0,00	0,00	0,00	0,00	0,00
2014	039189	2.1.141.2.10.29 (CORRENTE OPERATIVA) (MEZZI PROPRI) SPESA PER MANUTENZIONE ORDINARIA DI STRUMENTAZIONE TECNICA FINALIZZATE ALLA DIFESA DEL SUOLO E DELLA COSTA REGIONALE PER I LAVORI DI MANUTENZIONE DEI CANTONAMENTI IN DATA 29 LUGLIO 1904, N. 523) Dipartimento Generale: AMBIENTE E DIFESA DEL SUOLO E DELLA COSTA TOTALE CAPITOLO 039189											99.999,10	0,00	21.998,43	0,00	0,00	99.999,10	21.998,43	0,00	0,00	0,00	0,00	0,00
2013	039189	2.1.141.2.10.29 (CORRENTE OPERATIVA) (MEZZI PROPRI) SPESA PER MANUTENZIONE ORDINARIA DI STRUMENTAZIONE TECNICA FINALIZZATE ALLA DIFESA DEL SUOLO E DELLA COSTA REGIONALE PER I LAVORI DI MANUTENZIONE DEI CANTONAMENTI IN DATA 29 LUGLIO 1904, N. 523) Dipartimento Generale: AMBIENTE E DIFESA DEL SUOLO E DELLA COSTA TOTALE CAPITOLO 039189											43.762,88	0,00	35.465,50	0,00	0,00	43.762,88	35.465,50	0,00	0,00	0,00	0,00	0,00
2012	039189	2.1.141.2.10.29 (CORRENTE OPERATIVA) (MEZZI PROPRI) SPESA PER MANUTENZIONE ORDINARIA DI STRUMENTAZIONE TECNICA FINALIZZATE ALLA DIFESA DEL SUOLO E DELLA COSTA REGIONALE PER I LAVORI DI MANUTENZIONE DEI CANTONAMENTI IN DATA 29 LUGLIO 1904, N. 523) Dipartimento Generale: AMBIENTE E DIFESA DEL SUOLO E DELLA COSTA TOTALE CAPITOLO 039189											55.123,94	0,00	33.625,95	0,00	0,00	55.123,94	33.625,95	0,00	0,00	0,00	0,00	0,00
2015	039191	1.1.141.2.10.29 (CORRENTE OPERATIVA) (MEZZI PROPRI) SPESA PER ACQUISIZIONE DI SERVIZI PER IL SERVIZIO DI PIANA COSTA REGIONALE PER I LAVORI DI MANUTENZIONE DEI CANTONAMENTI IN DATA 29 LUGLIO 1904, N. 523). NOTE: NUOVA ISTITUZIONE Dipartimento Generale: AMBIENTE E DIFESA DEL SUOLO E DELLA COSTA TOTALE CAPITOLO 039191											17.000,00	15.000,00	0,00	0,00	0,00	17.000,00	15.000,00	0,00	0,00	0,00	0,00	0,00
2015	039195	2.1.141.2.08.29 (CORRENTE OPERATIVA) (MEZZI PROPRI) IDRO-METEO-PLUVIOMETRICHE; MONITORAGGIO LAVORI PUBBLICI Dipartimento Generale: AMBIENTE E DIFESA DEL SUOLO E DELLA COSTA TOTALE CAPITOLO 039195											812.950,00	387.702,46	0,00	0,00	0,00	812.950,00	387.702,46	0,00	0,00	0,00	0,00	0,00
PARTE I AREA DI INTERVENTO 4 FUNZIONE OBIETTIVO 2													1.292.513,83	1.191.281,17	0,00	0,00	0,00	1.292.513,83	1.191.281,17	0,00	0,00	0,00	0,00	0,00
TOTALE UPB 1.4.2.2.13863													1.292.513,83	1.191.281,17	0,00	0,00	0,00	1.292.513,83	1.191.281,17	0,00	0,00	0,00	0,00	0,00
di cui Competenza													382.000,00	0,00	0,00	0,00	0,00	382.000,00	0,00	0,00	0,00	0,00	0,00	0,00
di cui Residui													910.513,83	1.191.281,17	0,00	0,00	0,00	910.513,83	1.191.281,17	0,00	0,00	0,00	0,00	0,00

REGIONE EMILIA-ROMAGNA		RENDICONTO GENERALE PER L'ESERCIZIO FINANZIARIO 2015												PARTE SPESA			
ESERCIZIO	CAPITOLO	DESCRIZIONE DEL CAPITOLO	MASSA SPENDIBILE (SPESA COMPLESSIVA + R.R. PP. INIZIALI)	SPANDIMENTO DI CASSA	PAIAMENTI IN CONTRO C/COMPTENZA E RESIDUI	INTERESSI ASSUMI NELLA SPESA	ESBORSI SU SPENDIBILI	ESBORSI SU SPENDIBILI	ESBORSI SU SPENDIBILI	ESBORSI SU SPENDIBILI	ESBORSI SU SPENDIBILI	ESBORSI SU SPENDIBILI	ESBORSI SU SPENDIBILI	ESBORSI SU SPENDIBILI	ESBORSI SU SPENDIBILI	ESBORSI SU SPENDIBILI	ESBORSI SU SPENDIBILI
2014	036195	MONITORAGGIO IRRO-METEO-FITUMETRICIA DELL'EMILIA ROMAGNA (ART. 30, L.R. 14 APRILE 2004, N.7) Direzione Generale: AMBIENTE E DIFESA DEL SUOLO E DELLA COSTA	94.108,88	0,00	0,00	0,00	0,00	0,00	0,00	0,00	0,00	0,00	0,00	0,00	0,00	0,00	94.108,88
		TOTALE CAPITOLO 036195	907.058,88	387.702,46	0,00	812.950,00	0,00	387.702,46	0,00	0,00	0,00	0,00	0,00	0,00	0,00	0,00	907.058,88
2015	036197	2.1.141.2.08.29 (CORRENTE OPERATIVA) (MEZZI PROPRI) SPESE PER ASSISTENZA E MANUTENZIONE ORDINARIA DI HARDWARE E SOFTWARE FINALIZZATE AL MONITORAGGIO E ALLA CONTABILITA' DEI LAVORI PUBBLICI (ART. 7, D. LGS. 12 APRILE 2004, N. 163) Direzione Generale: AMBIENTE E DIFESA DEL SUOLO E DELLA COSTA	111.679,55	111.110,20	49.405,54	71.672,97	0,00	834,27	0,00	0,00	0,00	0,00	0,00	0,00	0,00	0,00	111.679,55
2014	036197	2.1.141.2.08.29 (CORRENTE OPERATIVA) (MEZZI PROPRI) SPESE PER ASSISTENZA E MANUTENZIONE ORDINARIA DI HARDWARE E SOFTWARE FINALIZZATE AL MONITORAGGIO E ALLA CONTABILITA' DEI LAVORI PUBBLICI (ART. 7, D. LGS. 12 APRILE 2004, N. 163) Direzione Generale: AMBIENTE E DIFESA DEL SUOLO E DELLA COSTA	116.242,75	0,00	60.870,39	0,00	0,00	0,00	0,00	0,00	0,00	0,00	0,00	0,00	0,00	0,00	116.242,75
		TOTALE CAPITOLO 036197	197.921,30	111.110,20	110.275,93	71.672,97	0,00	834,27	0,00	0,00	0,00	0,00	0,00	0,00	0,00	0,00	228.234,24
2015	036199	2.1.141.2.08.29 (CORRENTE OPERATIVA) (MEZZI PROPRI) SPESE PER ASSISTENZA E MANUTENZIONE ORDINARIA DI HARDWARE E SOFTWARE FINALIZZATE AL MONITORAGGIO E ALLA CONTABILITA' DEI LAVORI PUBBLICI (ART. 7, D. LGS. 12 APRILE 2004, N. 163) Direzione Generale: AMBIENTE E DIFESA DEL SUOLO E DELLA COSTA	3.427,00	3.378,00	3.378,00	3.378,00	0,00	0,00	0,00	0,00	0,00	0,00	0,00	0,00	0,00	0,00	3.427,00
		TOTALE CAPITOLO 036199	3.427,00	3.378,00	3.378,00	3.378,00	0,00	0,00	0,00	0,00	0,00	0,00	0,00	0,00	0,00	0,00	3.427,00
2015	039530	2.1.141.2.10.29 (CORRENTE OPERATIVA) (MEZZI PROPRI) SPESA PER L'INDIVIDUAZIONE DEL PATRIMONIO GEOLOGICO E PER LA REALIZZAZIONE DELLE RELATIVE BANCHE DATI (L.R. 10 LUGLIO 2006, N.9) Direzione Generale: AMBIENTE E DIFESA DEL SUOLO E DELLA COSTA	5.000,00	43.500,00	0,00	2.000,00	0,00	23.500,00	0,00	0,00	0,00	0,00	0,00	0,00	0,00	0,00	5.000,00
2014	039530	2.1.141.2.10.29 (CORRENTE OPERATIVA) (MEZZI PROPRI) SPESA PER L'INDIVIDUAZIONE DEL PATRIMONIO GEOLOGICO E PER LA REALIZZAZIONE DELLE RELATIVE BANCHE DATI (L.R. 10 LUGLIO 2006, N.9) Direzione Generale: AMBIENTE E DIFESA DEL SUOLO E DELLA COSTA	20.000,00	0,00	20.000,00	0,00	0,00	0,00	0,00	0,00	0,00	0,00	0,00	0,00	0,00	0,00	20.000,00
		TOTALE CAPITOLO 039530	25.000,00	43.500,00	20.000,00	2.000,00	23.500,00	0,00	23.500,00	0,00	0,00	0,00	0,00	0,00	0,00	0,00	25.000,00
2015	039532	2.1.162.2.10.29 (CORRENTE OPERATIVA) (MEZZI PROPRI) CONTRIBUTI ALLA F.S.R.R. - FEDERAZIONE SPERIMENTALE REGIONALE DELLA EMILIA-ROMAGNA PER LE ATTIVITA' DEL SOCCORSO SPERIMENTALE (ART. 9, L.R. 10 LUGLIO 2006, N.9) Direzione Generale: AMBIENTE E DIFESA DEL SUOLO E DELLA COSTA	10.000,00	17.500,00	0,00	10.000,00	0,00	5.050,00	0,00	0,00	0,00	0,00	0,00	0,00	0,00	0,00	10.000,00
2014	039532	2.1.162.2.10.29 (CORRENTE OPERATIVA) (MEZZI PROPRI) CONTRIBUTI ALLA F.S.R.R. - FEDERAZIONE SPERIMENTALE REGIONALE DELLA EMILIA-ROMAGNA PER LE ATTIVITA' DEL SOCCORSO SPERIMENTALE (ART. 9, L.R. 10 LUGLIO 2006, N.9) Direzione Generale: AMBIENTE E DIFESA DEL SUOLO E DELLA COSTA	15.000,00	0,00	12.450,00	0,00	0,00	0,00	0,00	0,00	0,00	0,00	0,00	0,00	0,00	0,00	15.000,00
		TOTALE CAPITOLO 039532	25.000,00	17.500,00	12.450,00	10.000,00	0,00	5.050,00	0,00	0,00	0,00	0,00	0,00	0,00	0,00	0,00	25.000,00
		TOTALE UPR 1.4.2.2.13880	70.000,00	61.000,00	32.450,00	12.000,00	0,00	28.550,00	0,00	0,00	0,00	0,00	0,00	0,00	0,00	0,00	70.000,00
		TOTALE UPR 1.4.2.2.13872	15.000,00	61.000,00	0,00	12.000,00	0,00	28.550,00	0,00	0,00	0,00	0,00	0,00	0,00	0,00	0,00	15.000,00
		TOTALE UPR 1.4.2.2.13872	55.000,00	0,00	32.450,00	0,00	0,00	2.550,00	0,00	0,00	0,00	0,00	0,00	0,00	0,00	0,00	55.000,00
2015	039455	2.1.141.2.10.29 (CORRENTE OPERATIVA) (MEZZI PROPRI) SPESE PER LA REALIZZAZIONE DI INDAGINI GEOGNOSTICHE E RILIEVI DI TERRENO PER LA REABILITAZIONE DELLE PERIMETRAZIONI DEGLI ABITATI DA CONSOLIDARE E DA DEROCALIZZARE (ART. 29, L.R. 14 APRILE 2004, N.163) Direzione Generale: AMBIENTE E DIFESA DEL SUOLO E DELLA COSTA	27.000,00	33.563,54	0,00	10.137,88	0,00	28.687,54	0,00	0,00	0,00	0,00	0,00	0,00	0,00	0,00	27.000,00
2014	039455	2.1.141.2.10.29 (CORRENTE OPERATIVA) (MEZZI PROPRI) SPESE PER LA REALIZZAZIONE DI INDAGINI GEOGNOSTICHE E RILIEVI DI TERRENO PER LA REABILITAZIONE DELLE PERIMETRAZIONI DEGLI ABITATI DA CONSOLIDARE E DA DEROCALIZZARE (ART. 29, L.R. 14 APRILE 2004, N.163) Direzione Generale: AMBIENTE E DIFESA DEL SUOLO E DELLA COSTA	29.949,17	0,00	0,00	0,00	0,00	0,00	0,00	0,00	0,00	0,00	0,00	0,00	0,00	0,00	29.949,17
2013	039455	2.1.141.2.10.29 (CORRENTE OPERATIVA) (MEZZI PROPRI) SPESE PER LA REALIZZAZIONE DI INDAGINI GEOGNOSTICHE E RILIEVI DI TERRENO PER LA REABILITAZIONE DELLE PERIMETRAZIONI DEGLI ABITATI DA CONSOLIDARE E DA DEROCALIZZARE (ART. 29, L.R. 14 APRILE 2004, N.163) Direzione Generale: AMBIENTE E DIFESA DEL SUOLO E DELLA COSTA	29.999,80	0,00	0,00	0,00	0,00	0,00	0,00	0,00	0,00	0,00	0,00	0,00	0,00	0,00	29.999,80
2012	039455	2.1.141.2.10.29 (CORRENTE OPERATIVA) (MEZZI PROPRI) SPESE PER LA REALIZZAZIONE DI INDAGINI GEOGNOSTICHE E RILIEVI DI TERRENO PER LA REABILITAZIONE DELLE PERIMETRAZIONI DEGLI ABITATI DA CONSOLIDARE E DA DEROCALIZZARE (ART. 29, L.R. 14 APRILE 2004, N.163) Direzione Generale: AMBIENTE E DIFESA DEL SUOLO E DELLA COSTA	24.878,66	0,00	4.876,00	0,00	0,00	0,00	0,00	0,00	0,00	0,00	0,00	0,00	0,00	0,00	24.878,66
		TOTALE CAPITOLO 039455	111.827,63	33.563,54	4.876,00	10.137,88	0,00	28.687,54	0,00	0,00	0,00	0,00	0,00	0,00	0,00	0,00	111.827,63

PARTE I AREA DI INTERVENTO 4 FUNZIONE OBIETTIVO 2

200

REGIONE EMILIA-ROMAGNA		RENDICONTO GENERALE PER L'ESERCIZIO FINANZIARIO 2015										PARTE SPESA	
ESERCIZIO	CAPITOLO	DESCRIZIONE DEL CAPITOLO	ANASS SPENDITE (SPESA COMPLESSIVA + RR. PP. INIZIALI)	SPANZIAMENTO DI CASSA	PAGAMENTI IN CONTO CORRENTE E RESIDUI	INTERESSI ASSUMI NELLA SPESA	RISORSE DI IMPRESA SPENDITE DI COMPETENZA	RISORSE DI PERMANENZA PER SPANZIAMENTI DI CASSA	PER IMPOSTA SOSTITUTIVA PER PERMANENZA	PER IMPOSTA SOSTITUTIVA PER PERMANENZA	RESIDUI PASSIVI DA RIPORTARE		
2015	039457	2.1.141.2.10.29 (CORRENTE OPERATIVA) (MEZZI PROPRI)	5.000,00	78.900,03	0,00	5.000,00	0,00	16.785,41	0,00	0,00	5.000,00		
2014	039457	SEGRE PER L'AVVIAMENTO DEL CENSIMENTO DELLE AREE DEL DEMONIO IRIICO (ART. 22, L.R. 14 APRILE 2004, N.7)	49.981,70	0,00	37.726,82	0,00	0,00	0,00	0,00	0,00	12.254,88		
2013	039457	N.7) Direzione Generale: AMBIENTE E DIFESA DEL SUOLO E DELLA COSTA	24.387,81	0,00	24.387,81	0,00	0,00	0,00	0,00	0,00	0,00		
		TOTALE CAPITULO 039457	79.369,51	78.900,03	62.114,62	5.000,00	0,00	16.785,41	0,01	0,00	17.254,88		
		TOTALE UPB 1.4.2.2. 13885	191.197,14	112.463,57	66.990,62	15.137,88	1.686,12	45.472,95	0,01	0,00	107.344,39		
		di cui Competenza	32.000,00	112.463,57	0,00	15.137,88	1.686,12	45.472,95	0,00	0,00	15.137,88		
		di cui Residui	159.197,14	0,00	66.990,62	0,00	0,00	0,00	0,01	0,00	92.206,51		
		TOTALE SPESA CORRENTE OPERATIVA	36.034.980,31	25.600.236,91	18.260.571,34	20.158.850,49	9.276.111,22	7.339.665,57	393.408,67	0,00	7.564.889,08		
		di cui Competenza	29.434.961,71	25.600.236,91	14.426.131,10	20.158.850,49	9.276.111,22	7.339.665,57	0,00	0,00	5.732.719,39		
		di cui Residui	6.600.018,60	0,00	3.834.440,24	0,00	0,00	0,00	393.408,67	0,00	1.832.169,69		
SPESA DI INVESTIMENTO IN CAPITALE													
OPERE ACQUEDOTTISTICHE, FOGNARIE E IMPIANTI DI DEPURAZIONE													
2015	034305	2.1.232.3.08.16 (INVESTIMENTO C.A.P.) (MEZZI PROPRI)	190.424,64	475.015,41	0,00	0,00	190.424,64	135.583,73	0,00	0,00	0,00		
2012	035305	CONTRIBUTI IN CONTO CAPITALE A FAVORE DI COMUNI L'ESERCIZIONE DI OPERE ACQUEDOTTISTICHE E FOGNARIE (ART.3, COMA 2, L.R. 15 NOVEMBRE 1976, N.477). Direzione Generale: AMBIENTE E DIFESA DEL SUOLO E DELLA COSTA	727.611,96	0,00	339.431,68	0,00	0,00	0,00	104.833,00	0,00	283.347,28		
		TOTALE CAPITULO 035305	918.036,60	475.015,41	339.431,68	0,00	190.424,64	135.583,73	104.833,00	0,00	283.347,28		
2015	035310	2.1.232.3.08.16 (INVESTIMENTO C.A.P.) (MEZZI PROPRI)	2.105.788,81	564.584,45	0,00	0,00	2.105.788,81	200.000,00	0,00	0,00	0,00		
2012	035310	PER LA REALIZZAZIONE DI OPERE ACQUEDOTTISTICHE E FOGNARIE PREVISTE NEL DOCUMENTO UNICO DI PROGRAMMAZIONE (ART.3, COMA 2, L.R. 15 APRILE 2004, N.7). Direzione Generale: AMBIENTE E DIFESA DEL SUOLO E DELLA COSTA	789.605,36	0,00	364.584,45	0,00	0,00	0,00	0,00	0,00	425.020,91		
		TOTALE CAPITULO 035310	2.895.394,17	564.584,45	364.584,45	0,00	2.105.788,81	200.000,00	0,00	0,00	425.020,91		
SISTEMA INFORMATIVO AMBIENTALE; SISTEMA DELLE RETI IDRO-METEO-PIUVIOMETRICHE; MONITORAGGIO LAVORI PUBBLICI.													
2015	036184	2.1.210.3.08.29 (INVESTIMENTO C.A.P.) (MEZZI PROPRI)	0,00	42.907,59	0,00	0,00	0,00	0,00	0,00	0,00	0,00		
2012	036184	INTERVENTI PER LA MANUTENZIONE SPERIMENTARIA DELLE RETI DI MONITORAGGIO IDRO-METEO-PIUVIOMETRICO DELLA EMILIA-ROMAGNA (ART. 30, L.R. 14 APRILE 2004, N.7). Direzione Generale: AMBIENTE E DIFESA DEL SUOLO E DELLA COSTA	42.907,59	0,00	42.907,59	0,00	0,00	0,00	0,00	0,00	0,00		
		TOTALE CAPITULO 036184	42.907,59	42.907,59	42.907,59	0,00	0,00	0,00	0,00	0,00	0,00		
2015	036186	2.1.220.3.08.29 (INVESTIMENTO C.A.P.) (MEZZI PROPRI)	841,00	428,91	0,00	0,00	841,00	428,91	0,00	0,00	0,00		
		SPESA PER ACQUISIZIONE DI SOFTWARE E SVILUPPO DELLA CAPACITA' OPERATIVA DEI SISTEMI INFORMATIVI ALLA CONTRIBUTO DEI LAVORI PUBBLICI (D.LGS. 12 APRILE 2006, N.163). Direzione Generale: AMBIENTE E DIFESA DEL SUOLO E DELLA COSTA	841,00	428,91	0,00	0,00	841,00	428,91	0,00	0,00	0,00		
		TOTALE CAPITULO 036186	841,00	428,91	0,00	0,00	841,00	428,91	0,00	0,00	0,00		
2015	036188	2.1.220.3.08.29 (INVESTIMENTO C.A.P.) (MEZZI PROPRI)	401.680,05	179.914,26	0,00	0,00	401.680,05	19.362,26	0,00	0,00	0,00		
2014	036188	SPESA PER L'ADEGUAMENTO E LO SVILUPPO DEL SISTEMA INFORMATIVO AMBIENTALE NEI CAMPI DELLE DIVERSE AREE AMBIENTALI (ART. 99, L.R. 21 APRILE 1999, N.3). Direzione Generale: AMBIENTE E DIFESA DEL SUOLO E DELLA COSTA	48.556,00	0,00	48.556,00	0,00	0,00	0,00	0,00	0,00	0,00		
2013	036188	MATERIALI AMBIENTALI (ART. 99, L.R. 21 APRILE 1999, N.3). Direzione Generale: AMBIENTE E DIFESA DEL SUOLO E DELLA COSTA	111.996,00	0,00	111.996,00	0,00	0,00	0,00	0,00	0,00	0,00		
		TOTALE CAPITULO 036188	562.232,05	179.914,26	160.552,00	0,00	401.680,05	19.362,26	0,00	0,00	0,00		
		TOTALE UPB 1.4.2.3. 14062	605.980,64	223.250,76	203.459,59	0,00	402.521,05	19.791,17	0,00	0,00	0,00		
		di cui Competenza	402.521,05	223.250,76	0,00	0,00	402.521,05	19.791,17	0,00	0,00	0,00		
		di cui Residui	203.459,59	0,00	203.459,59	0,00	0,00	0,00	0,00	0,00	0,00		
PTTA PROGRAMMA SIMA - RISORSE SPAZIALI													
2015	036192	2.1.220.3.08.19 (INVESTIMENTO C.A.P.) (MEZZI STRAORDINARI)	0,00	0,00	0,00	0,00	0,00	0,00	0,00	0,00	0,00		
		SPESA PER ATTIVITA' DI COMPLETAMENTO E ACCOMPAGNAMENTO DEL SISTEMA INFORMATIVO AMBIENTALE NEI CAMPI DELLE DIVERSE AREE AMBIENTALI - SVILUPPO DEI POLI INFRASTRUTTURALI E COMPLETAMENTO AUTOMATIZZATO SECONDO SPDS E LORO	0,00	0,00	0,00	0,00	0,00	0,00	0,00	0,00	0,00		

PARTE I AREA DI INTERVENTO 4 FUNZIONE OBIETTIVO 2

201

REGIONE EMILIA-ROMAGNA		RENDICONTO GENERALE PER L'ESERCIZIO FINANZIARIO 2015										PARTE SPESA	
ESERCIZIO	CAPITOLO	DESCRIZIONE DEL CAPITOLO	ANSA SPENDITE (SPESA COMPLESSIVA + PR. PR. INIZIALI)	SPANDIMENTO DI CASSA	PAGAMENTI IN CONTO COMPETENZA E RESIDUI	INTERESSI ASSUNTI NELLA SPESA	RISORSE DI IMPRESA SU SPANDIMENTI DI SPESA	RISORSE DI IMPRESA SU SPANDIMENTI DI CASSA	PER IMPOSTAZIONE, PER PERSECUZIONE	RESIDUI PASSIVI DA RIPORTARE	ELIMINAZIONE DEI RESIDUI		
											PER IMPOSTAZIONE, PER PERSECUZIONE	RESIDUI PASSIVI DA RIPORTARE	
		INTEGRAZIONE NEL SIN. UTILIZZO ECONOMIE PR. ORAMA, SIN. PA 88 E PTA 1989-91 E 1994-96. (LEGG. 28 AGOSTO 1989, N. 305) - MEZZI STATALI											
		Direzione Generale: AMBIENTE E DIFESA DEL SUOLO E DELLA COSTA											
		TOTALE CAPITOLATO 036132	0,00	0,00	0,00	0,00	0,00	0,00	0,00	0,00	0,00	0,00	
		TOTALE UPB 1.4.2.3. 14072	0,00	0,00	0,00	0,00	0,00	0,00	0,00	0,00	0,00	0,00	
		di cui Competenza	0,00	0,00	0,00	0,00	0,00	0,00	0,00	0,00	0,00	0,00	
		di cui Residui	0,00	0,00	0,00	0,00	0,00	0,00	0,00	0,00	0,00	0,00	
UPB 1.4.2.3.14080		PTTA PROGRAMMA AREE NATURALI PROTETTE - RISORSE STATALI											
		2.1.238.3.08.29 (INVESTIMENTO CAP.) (MEZZI STATO)											
2015	036902	INTERVENTI NEL PARCO NAZIONALE DELLE FORESTE E NATURALI DELLA REGIONE EMILIA-ROMAGNA PREVISTI NEL PROGRAMMA "AREE NATURALI PROTETTE" E COMPRESI NEL PIANO TRIENNALE DI TUTELA AMBIENTALE (PTTA 1994-96) - STIPULATI CON C.I.P.E. 21 DICEMBRE 1995/ L. 303/89) - MEZZI STATALI	5.175,83	0,00	0,00	0,00	0,00	5.175,83	0,00	0,00	0,00	0,00	
		Direzione Generale: AMBIENTE E DIFESA DEL SUOLO E DELLA COSTA											
		TOTALE CAPITOLATO 036902	5.175,83	0,00	0,00	0,00	5.175,83	0,00	0,00	0,00	0,00	0,00	
		TOTALE UPB 1.4.2.3. 14080	5.175,83	0,00	0,00	0,00	5.175,83	0,00	0,00	0,00	0,00	0,00	
		di cui Competenza	5.175,83	0,00	0,00	0,00	5.175,83	0,00	0,00	0,00	0,00	0,00	
		di cui Residui	0,00	0,00	0,00	0,00	0,00	0,00	0,00	0,00	0,00	0,00	
UPB 1.4.2.3.14090		MANTENIMENTO E ADEGUAMENTO DEL PATRIMONIO ARRA											
		2.1.235.3.08.29 (INVESTIMENTO CAP.) (MEZZI STATO)											
2015	037035	FINANZIAMENTI AD ARRA FINALIZZATI A INVESTIMENTI NONCHÉ ALLA MANUTENZIONE STRAORDINARIA, ALLA RISTRUTTURAZIONE E ALL'AMBIENTAMENTO DEL PATRIMONIO ARRA (ART. 19 LETTERA A) DELLA LEGGE 19 AGOSTO 1995, N. 44)	11.000.000,00	3.300.000,00	0,00	2.094.940,56	8.905.059,44	3.300.000,00	0,00	0,00	2.094.940,56	0,00	
		Direzione Generale: AMBIENTE E DIFESA DEL SUOLO E DELLA COSTA											
		TOTALE CAPITOLATO 037035	11.000.000,00	3.300.000,00	0,00	2.094.940,56	8.905.059,44	3.300.000,00	0,00	0,00	2.094.940,56	0,00	
		TOTALE UPB 1.4.2.3. 14090	11.000.000,00	3.300.000,00	0,00	2.094.940,56	8.905.059,44	3.300.000,00	0,00	0,00	2.094.940,56	0,00	
		di cui Competenza	11.000.000,00	3.300.000,00	0,00	2.094.940,56	8.905.059,44	3.300.000,00	0,00	0,00	2.094.940,56	0,00	
		di cui Residui	0,00	0,00	0,00	0,00	0,00	0,00	0,00	0,00	0,00	0,00	
UPB 1.4.2.3.14145		PROGETTI DI RICERCA PER L'INDIVIDUAZIONE DI AREE A RISCHIO IDROGEOLOGICO - ALTRE RISORSE VINCOLATE											
		2.1.220.3.10.15 (INVESTIMENTO CAP.) (ALTRI VINCOLI)											
2015	039323	APPLICAZIONE DI SISTEMI DI INDIVIDUAZIONE E GESTIONE PERILATENTIALE PER LA PREVENZIONE DEL RISCHIO IDROGEOLOGICO NEI PAESII NATURALI (ART. 11, COMMA 1, LETTERA D) DELLA LEGGE 3 AGOSTO 1998, N. 210) - MEZZI STATALI	0,00	0,00	0,00	0,00	0,00	0,00	0,00	0,00	0,00	0,00	
		Direzione Generale: AMBIENTE E DIFESA DEL SUOLO E DELLA COSTA											
		TOTALE CAPITOLATO 039323	0,00	0,00	0,00	0,00	0,00	0,00	0,00	0,00	0,00	0,00	
		TOTALE UPB 1.4.2.3. 14145	0,00	0,00	0,00	0,00	0,00	0,00	0,00	0,00	0,00	0,00	
		di cui Competenza	0,00	0,00	0,00	0,00	0,00	0,00	0,00	0,00	0,00	0,00	
		di cui Residui	0,00	0,00	0,00	0,00	0,00	0,00	0,00	0,00	0,00	0,00	
UPB 1.4.2.3.14165		INTERVENTI NELLE AREE DEPRESSO-SOTTOUTILIZZATE: TUTELA E RISTRUTTURAZIONE DEL PATRIMONIO ARRA - RISORSE STATALI											
		2.1.210.3.08.16 (INVESTIMENTO CAP.) (MEZZI STATO)											
2015	037160	INTERVENTI NELLE AREE DEPRESSO-SOTTOUTILIZZATE IN AREE NATURALI PROTETTE (ART. 11, COMMA 1, LETTERA D) DELLA LEGGE 3 AGOSTO 1998, N. 208) - MEZZI STATALI	441.990,61	1.908,38	0,00	0,00	441.990,61	1.908,38	0,00	0,00	0,00	0,00	
		Direzione Generale: AMBIENTE E DIFESA DEL SUOLO E DELLA COSTA											
		TOTALE CAPITOLATO 037160	441.990,61	1.908,38	0,00	0,00	441.990,61	1.908,38	0,00	0,00	0,00	0,00	
		TOTALE UPB 1.4.2.3. 14165	441.990,61	1.908,38	0,00	0,00	441.990,61	1.908,38	0,00	0,00	0,00	0,00	
		di cui Competenza	441.990,61	1.908,38	0,00	0,00	441.990,61	1.908,38	0,00	0,00	0,00	0,00	
		di cui Residui	0,00	0,00	0,00	0,00	0,00	0,00	0,00	0,00	0,00	0,00	
2015	037166	2.1.232.3.08.16 (INVESTIMENTO CAP.) (MEZZI STATO)	78.175,31	0,00	0,00	0,00	78.175,31	0,00	0,00	0,00	0,00	0,00	
		CONTRIBUTI IN CONTO CAPITALE A FAVORE DI SOGGETTI PUBBLICI ATTUATORI DEGLI INTERVENTI NELLE AREE DEPRESSE INTERNE DEL PATRIMONIO ARRA (ART. 11, COMMA 1, LETTERA D) DELLA LEGGE 3 AGOSTO 1998, N. 208) - MEZZI STATALI											
		Direzione Generale: AMBIENTE E DIFESA DEL SUOLO E DELLA COSTA											
		TOTALE CAPITOLATO 037166	78.175,31	0,00	0,00	0,00	78.175,31	0,00	0,00	0,00	0,00	0,00	
		TOTALE UPB 1.4.2.3. 14166	78.175,31	0,00	0,00	0,00	78.175,31	0,00	0,00	0,00	0,00	0,00	
		di cui Competenza	78.175,31	0,00	0,00	0,00	78.175,31	0,00	0,00	0,00	0,00	0,00	
		di cui Residui	0,00	0,00	0,00	0,00	0,00	0,00	0,00	0,00	0,00	0,00	

PARTE I AREA DI INTERVENTO 4 FUNZIONE OBIETTIVO 2

202

## REGIONE EMILIA-ROMAGNA

## RENDICONTO GENERALE PER L'ESERCIZIO FINANZIARIO 2015

## PARTE SPESA

ESERCIZIO	CAPITOLO	DESCRIZIONE DEL CAPITOLO	ANASA SPENDIBILE (SPESA COMPENSA + R.R. P.P. INIZIALI)	SPANZIAMENTO DI CASSA	RISORSE IN CONTO COMPLESSIVE E RESIDUI	INTERESSI ASSUMI NEGLI ESERCIZI	RISORSE DI SPANZIAMENTO SU CASSA	PER INCASSI STRAORDINARI, PER PERSECUZIONE RETRIBUTIVA	RESIDUI PASSIVI DA RIPORTARE												
										TOTALE UPE 1.4.2.3. 14170	TOTALE UPE 1.4.2.3. 14170	TOTALE UPE 1.4.2.3. 14170	TOTALE UPE 1.4.2.3. 14170	TOTALE UPE 1.4.2.3. 14170	TOTALE UPE 1.4.2.3. 14170	TOTALE UPE 1.4.2.3. 14170	TOTALE UPE 1.4.2.3. 14170	TOTALE UPE 1.4.2.3. 14170	TOTALE UPE 1.4.2.3. 14170	TOTALE UPE 1.4.2.3. 14170	
2015	037250	SPESA PER INVESTIMENTI FINALIZZATI ALL'ATTUAZIONE DEL PIANO REGIONALE SOLO FINANZIARIO AMBIENTALE (ART. 17, COMMA 17, LETTERA C) DELLA LEGGE 199/2000	37.530,00	0,00	0,00	0,00	0,00	0,00	0,00	0,00	0,00	0,00	0,00	0,00	0,00	0,00	0,00	0,00			
2013	037250	DEBITI FINANZIARI PER INTERESSI AMBENTALI Direzione Generale: AMBIENTE E DIFESA DEL SUOLO E DELLA COSTA	102.000,00	0,00	90.432,27	0,00	0,00	0,00	0,00	0,00	0,00	0,00	0,00	0,00	0,00	0,00	0,00	0,00	0,00		
		TOTALE CAPITOLO 037250	139.530,00	0,00	90.432,27	0,00	0,00	0,00	0,00	0,00	0,00	0,00	0,00	0,00	0,00	0,00	0,00	0,00	0,00		
2015	037504	CONTRIBUTI IN CONTO CAPITALE A FAVORE DEI SOGGETTI PUBBLICI ATTUATORI DEGLI INTERVENTI DI BONIFICA E RIABILITAZIONE AMBIENTALE, COMPRESI LA GARANTIZZAZIONE E INTERESSE NAZIONALE "PIEMONTE" (ART. 11, L. 9 DICEMBRE 1998; N. 426; D.M. MINISTERO DELL'AMBIENTE E DELLA PROTEZIONE CIVILE DEL 15 SETTEMBRE 2001, N. 409) - MEZZI STRUTTALI Direzione Generale: AMBIENTE E DIFESA DEL SUOLO E DELLA COSTA	2.910.250,79	700.704,89	39.238,48	39.238,48	0,00	0,00	0,00	0,00	0,00	0,00	0,00	0,00	0,00	0,00	0,00	0,00	0,00	0,00	
2012	037504	CONTRIBUTI IN CONTO CAPITALE A FAVORE DEI SOGGETTI PUBBLICI ATTUATORI DEGLI INTERVENTI DI BONIFICA E RIABILITAZIONE AMBIENTALE, COMPRESI LA GARANTIZZAZIONE E INTERESSE NAZIONALE "PIEMONTE" (ART. 11, L. 9 DICEMBRE 1998; N. 426; D.M. MINISTERO DELL'AMBIENTE E DELLA PROTEZIONE CIVILE DEL 15 SETTEMBRE 2001, N. 409) - MEZZI STRUTTALI Direzione Generale: AMBIENTE E DIFESA DEL SUOLO E DELLA COSTA	535.682,96	0,00	0,00	0,00	0,00	0,00	0,00	0,00	0,00	0,00	0,00	0,00	0,00	0,00	0,00	0,00	0,00	0,00	
		TOTALE CAPITOLO 037504	3.445.933,75	700.704,89	39.238,48	39.238,48	0,00	0,00	0,00	0,00	0,00	0,00	0,00	0,00	0,00	0,00	0,00	0,00	0,00	0,00	
2015	037576	CONTRIBUTI QUINDICENNALI PER LA REALIZZAZIONE DEL PROGRAMMA DI INTERVENTI NEL SETTORE IMMOBILIARE (ART. 44, COMMA 17, LETTERA C) DELLA LEGGE 199/2000 Direzione Generale: AMBIENTE E DIFESA DEL SUOLO E DELLA COSTA	5.588.359,75	1.730.415,56	89.602,14	89.602,14	0,00	0,00	0,00	0,00	0,00	0,00	0,00	0,00	0,00	0,00	0,00	0,00	0,00	0,00	
		TOTALE CAPITOLO 037576	5.588.359,75	1.730.415,56	89.602,14	89.602,14	0,00	0,00	0,00	0,00	0,00	0,00	0,00	0,00	0,00	0,00	0,00	0,00	0,00	0,00	
2015	037040	INCASSI DERIVANTI DA ECCELENZE VERIFICATESI NELLA GESTIONE DEGLI INTERVENTI DI RISANAMENTO ATMOSFERICO ED ACQUISTO INCLUSO NEL PIANO PROGRAMMATICO PER IL PERIODO 2010-2013 (ART. 21, COMMA 17, LETTERA C) DELLA LEGGE 199/2000 Direzione Generale: AMBIENTE E DIFESA DEL SUOLO E DELLA COSTA	0,00	0,00	0,00	0,00	0,00	0,00	0,00	0,00	0,00	0,00	0,00	0,00	0,00	0,00	0,00	0,00	0,00	0,00	
		TOTALE CAPITOLO 037040	0,00	0,00	0,00	0,00	0,00	0,00	0,00	0,00	0,00	0,00	0,00	0,00	0,00	0,00	0,00	0,00	0,00	0,00	
2015	037170	INTERVENTI PER LA REALIZZAZIONE DEI SISTEMI DI COLLETTAMENTO E DEPURAZIONE ACQUE REFLUE, RIUTILIZZO ECONOMIA NELLA ABITO DEL PIANO STRAGORINARIO DEL PPA (ART. 17, COMMA 17, LETTERA C) DELLA LEGGE 199/2000 (ART. 25187/0D/DI/III) - MEZZI STRUTTALI Direzione Generale: AMBIENTE E DIFESA DEL SUOLO E DELLA COSTA	1.435.384,88	430.615,46	0,00	0,00	0,00	0,00	0,00	0,00	0,00	0,00	0,00	0,00	0,00	0,00	0,00	0,00	0,00	0,00	0,00
		TOTALE CAPITOLO 037170	1.435.384,88	430.615,46	0,00	0,00	0,00	0,00	0,00	0,00	0,00	0,00	0,00	0,00	0,00	0,00	0,00	0,00	0,00	0,00	0,00
2015	037268	INTERVENTI PER L'ATTUAZIONE DEL PIANO STRAGORINARIO DI COMPLETAMENTO E RAZIONALIZZAZIONE DEI SISTEMI DI COLLETTAMENTO E DEPURAZIONE ACQUE REFLUE, RIUTILIZZO ECONOMIA NELLA ABITO DEL PIANO STRAGORINARIO DEL PPA (ART. 17, COMMA 17, LETTERA C) DELLA LEGGE 199/2000 (ART. 25187/0D/DI/III) - MEZZI STRUTTALI Direzione Generale: AMBIENTE E DIFESA DEL SUOLO E DELLA COSTA	0,00	0,00	0,00	0,00	0,00	0,00	0,00	0,00	0,00	0,00	0,00	0,00	0,00	0,00	0,00	0,00	0,00	0,00	0,00
		TOTALE CAPITOLO 037268	0,00	0,00	0,00	0,00	0,00	0,00	0,00	0,00	0,00	0,00	0,00	0,00	0,00	0,00	0,00	0,00	0,00	0,00	0,00
		TOTALE AREA DI INTERVENTO 4 FUNZIONE OBIETTIVO 2	1.435.384,88	430.615,46	0,00	0,00	0,00	0,00	0,00	0,00	0,00	0,00	0,00	0,00	0,00	0,00	0,00	0,00	0,00	0,00	0,00

PARTE I AREA DI INTERVENTO 4 FUNZIONE OBIETTIVO 2

203



REGIONE EMILIA-ROMAGNA		RENDICONTO GENERALE PER L'ESERCIZIO FINANZIARIO 2015										PARTE SPESA	
BANCA SPENDITRICE (SPESA COMPENSAZIONE + R.R. PR. INIZIALI)	DESCRIZIONE DEL CAPITOLO	SPANDIMENTO DI CASSA	PAIAMENTI IN CONTO COMPLESSIVA E RESIDUI	INTERESSI ASSUNTI NELLO ESERCIZIO	ESERCIZIO DI COMPENSAZIONE	ESERCIZIO DI COMPENSAZIONE	ESERCIZIO DI COMPENSAZIONE	ESERCIZIO DI COMPENSAZIONE	ESERCIZIO DI COMPENSAZIONE	ESERCIZIO DI COMPENSAZIONE	ESERCIZIO DI COMPENSAZIONE	ESERCIZIO DI COMPENSAZIONE	ESERCIZIO DI COMPENSAZIONE
2015	037270	2.1.232.3.08.16 (INVESTIMENTO CAP.) (MEZZI STATO) INTERVENTI PER LA REALIZZAZIONE DEL PIANO STRAORDINARIO DI COLLETTAMENTO E DEPURAZIONE DELLE ACQUE REFLUE (ART.6 LEGG. 1994/96 N. 45 E 47, PER LA REALIZZAZIONE DI UNA NUOVA LINEA DI COLLETTAMENTO E DEPURAZIONE DELLE ACQUE REFLUE DELLA CITTA' DI BOLOGNA (ART. 616 DEL 29 LUGLIO 1997 - DECRETO MINISTERO AMBIENTE N. 9672/ANS DEL 10 FEBBRAIO 1998) - DIREZIONE GENERALE: AMBIENTE E DIFESA DEL SUOLO E DELLA COSTA	0,00	0,00	0,00	0,00	0,00	0,00	0,00	0,00	0,00	0,00	0,00
	TOTALE CAPITOLO 037268	0,00	0,00	0,00	0,00	0,00	0,00	0,00	0,00	0,00	0,00	0,00	0,00
2015	037272	2.1.232.3.08.16 (INVESTIMENTO CAP.) (MEZZI STATO) INTERVENTI PER L'INTEGRAZIONE AL PIANO STRAORDINARIO DI COLLETTAMENTO E DEPURAZIONE DELLE ACQUE REFLUE (ART.6 LEGG. 1994/96 N. 45 E 47, PER LA REALIZZAZIONE DI UNA NUOVA LINEA DI COLLETTAMENTO E DEPURAZIONE DELLE ACQUE REFLUE DELLA CITTA' DI BOLOGNA (ART. 616 DEL 29 LUGLIO 1997 - DECRETO MINISTERO AMBIENTE N. 9672/ANS DEL 10 FEBBRAIO 1998) - DIREZIONE GENERALE: AMBIENTE E DIFESA DEL SUOLO E DELLA COSTA	0,00	0,00	0,00	0,00	0,00	0,00	0,00	0,00	0,00	0,00	0,00
	TOTALE CAPITOLO 037270	0,00	0,00	0,00	0,00	0,00	0,00	0,00	0,00	0,00	0,00	0,00	0,00
2015	037274	2.1.232.3.08.16 (INVESTIMENTO CAP.) (MEZZI STATO) INTERVENTI PER LA REALIZZAZIONE DEL PIANO STRAORDINARIO DI COLLETTAMENTO E DEPURAZIONE DELLE ACQUE REFLUE (ART.6 LEGG. 1994/96 N. 45 E 47, PER LA REALIZZAZIONE DI UNA NUOVA LINEA DI COLLETTAMENTO E DEPURAZIONE DELLE ACQUE REFLUE DELLA CITTA' DI BOLOGNA (ART. 616 DEL 29 LUGLIO 1997 - DECRETO MINISTERO AMBIENTE N. 9672/ANS DEL 10 FEBBRAIO 1998) - MEZZI STATALI DIREZIONE GENERALE: AMBIENTE E DIFESA DEL SUOLO E DELLA COSTA	0,00	0,00	0,00	0,00	0,00	0,00	0,00	0,00	0,00	0,00	0,00
	TOTALE CAPITOLO 037272	0,00	0,00	0,00	0,00	0,00	0,00	0,00	0,00	0,00	0,00	0,00	0,00
2015	037296	2.1.232.3.08.16 (INVESTIMENTO CAP.) (MEZZI STATO) CONTRIBUTI PER LA REALIZZAZIONE DEGLI INTERVENTI DI COLLETTAMENTO E DEPURAZIONE DELLE ACQUE REFLUE (ART.6 LEGG. 1994/96 N. 45 E 47, PER LA REALIZZAZIONE DI UNA NUOVA LINEA DI COLLETTAMENTO E DEPURAZIONE DELLE ACQUE REFLUE DELLA CITTA' DI BOLOGNA (ART. 616 DEL 29 LUGLIO 1997 - DECRETO MINISTERO AMBIENTE N. 9672/ANS DEL 10 FEBBRAIO 1998) - MEZZI STATALI DIREZIONE GENERALE: AMBIENTE E DIFESA DEL SUOLO E DELLA COSTA	0,00	0,00	0,00	0,00	0,00	0,00	0,00	0,00	0,00	0,00	0,00
	TOTALE CAPITOLO 037294	0,00	0,00	0,00	0,00	0,00	0,00	0,00	0,00	0,00	0,00	0,00	0,00
2015	037306	2.1.232.3.08.16 (INVESTIMENTO CAP.) (MEZZI STATO) RIFILTRAZIONE ECONOMIE REALIZZAZIONE SUGLI INTERVENTI PTIA 1994/96 N. 45 E 47, PER LA REALIZZAZIONE DI UNA NUOVA LINEA DI COLLETTAMENTO E DEPURAZIONE DELLE ACQUE REFLUE DELLA CITTA' DI BOLOGNA (ART. 616 DEL 29 LUGLIO 1997 - DECRETO MINISTERO AMBIENTE N. 9672/ANS DEL 10 FEBBRAIO 1998) - MEZZI STATALI DIREZIONE GENERALE: AMBIENTE E DIFESA DEL SUOLO E DELLA COSTA	0,00	0,00	0,00	0,00	0,00	0,00	0,00	0,00	0,00	0,00	0,00
	TOTALE CAPITOLO 037306	0,00	0,00	0,00	0,00	0,00	0,00	0,00	0,00	0,00	0,00	0,00	0,00

PARTE I AREA DI INTERVENTO 4 FUNZIONE OBIETTIVO 2

REGIONE EMILIA-ROMAGNA		RENDICONTO GENERALE PER L'ESERCIZIO FINANZIARIO 2015											PARTE SPESA	
ESERCIZIO	CAPITOLO	DESCRIZIONE DEL CAPITOLO	ANASS SPENDITE (SPESA CONSUNTIVA + RR. PP. INIZIALI)	SPANDIMENTO DI CASSA	PASSIVITA' IN CONTRO CONTABILITA' RESIDUI	INTERESSI ASSUNTI NEGLI ESERCIZI	RISORSE DI TERRENI SU SPENDITABILITA' COMPETENZA	RISORSE DI SPENDITABILITA' DI CASSA	PER INCASSI STRAORDINARI PER PERSECUZIONE	PER INCASSI STRAORDINARI PER PERSECUZIONE	RESIDUI PASSIVI DA INCASSARE	ELIMINAZIONE DEI RESIDUI		
												PER INCASSI STRAORDINARI PER PERSECUZIONE	PER INCASSI STRAORDINARI PER PERSECUZIONE	
2015	037402	2.1.233.3.08.16 (INVESTIMENTO C.A.P.) (MEZZI STATO)	5.594.026,29	1.865.564,39	617.360,95	1.189.265,53	4.404.760,76	1.248.203,44	1.509.698,29	0,00	571.904,58	0,00	0,00	
2013	037402	2.1.233.3.08.16 (INVESTIMENTO C.A.P.) (MEZZI STATO) ALL'ART. 15 DELL'ACCORDO DI PROGRAMMA QUINDO REGIONE - MINISTERO DELL'AMBIENTE PER INTERVENTI URGENTI FINALIZZATI ALLA TUTELA DEI CORPI IDRICI (ART. 1416 L. 220/2003) - DECRETI N. 1303/2003 E N. 1304/2003 - DECRETI DIRETTORIALI N. 794 DEL 15 NOVEMBRE 2001 E N. 1279 DEL 5 SETTEMBRE 2002) - MEZZI STATALI Direzioe Generale: AMBIENTE E DIFESA DEL SUOLO E DELLA COSTA TOTALE CAPITOLO 037402	1.509.698,29	0,00	0,00	0,00	0,00	0,00	0,00	0,00	0,00	0,00	0,00	
2015	037406	2.1.233.3.08.16 (INVESTIMENTO C.A.P.) (MEZZI STATO) CONTRIBUTO IN CONTO CAPITALE ALL'AZIENDA CHIA SPECIALITA' TIRRELLA S.P.A. PER ACCORDO DI PROGRAMMA QUINDO REGIONE DI TIRRELLA S.P.A. PER ACCORDO DI PROGRAMMA QUINDO REGIONE SETTEMBRE 2005 E ACCORDO INTERATTIVO DEL 9 OTTOBRE 2006; ART. 109, L. 23 DICEMBRE 2000, N. 388) - MEZZI STATALI. Direzioe Generale: AMBIENTE E DIFESA DEL SUOLO E DELLA COSTA TOTALE CAPITOLO 037406	419.389,75	0,00	0,00	0,00	419.389,75	0,00	0,00	0,00	0,00	0,00	0,00	
2015	039616	2.1.232.3.08.16 (INVESTIMENTO C.A.P.) (MEZZI STATO) CONTRIBUTO PER INTERVENTI RIVOLTI AL DISINQUINAMENTO DEL SUOLO (D.M. 18 MAGGIO 1989, N.183) - MEZZI STATALI Direzioe Generale: AMBIENTE E DIFESA DEL SUOLO E DELLA COSTA TOTALE CAPITOLO 039616	122.883,81	36.865,14	0,00	0,00	122.883,81	36.865,14	0,00	0,00	0,00	0,00	0,00	
2015	039618	2.1.243.3.08.16 (INVESTIMENTO C.A.P.) (MEZZI STATO) CONTRIBUTO IN CONTO CAPITALE AL COMUNE DI RIMINI PER LA REALIZZAZIONE DEL PROGETTO "VASCHE DI LAMINAZIONE AINSA" NELLA ZONA DEL PIANO DI SALVAGUARDIA DELLA BALNEAZIONE DI RIMINI (D.M. 115, L. 27 DICEMBRE 2013, N. 147) - MEZZI STATALI NOTE: NUOVA ISTITUZIONE Direzioe Generale: AMBIENTE E DIFESA DEL SUOLO E DELLA COSTA TOTALE CAPITOLO 039618	3.932.273,32	3.932.273,32	0,00	0,00	3.932.273,32	3.932.273,32	0,00	0,00	0,00	0,00	0,00	
		TOTALE URP 1.4.2.3. 14181	22.919.854,47	9.560.319,51	1.517.041,38	2.178.548,10	17.260.540,24	8.043.278,13	2.045.381,25	0,00	2.096.891,60	0,00	0,00	
		di cui Competenza	19.439.088,34	9.560.319,51	1.517.041,38	2.178.548,10	17.260.540,24	8.043.278,13	2.045.381,25	0,00	661.506,72	0,00	0,00	
		di cui Residui	3.480.766,13	0,00	0,00	0,00	0,00	0,00	0,00	0,00	1.435.384,88	0,00	0,00	
2015	035801	2.1.232.3.08.29 (INVESTIMENTO C.A.P.) (MEZZI STATO) CONTRIBUTO AD ENTI LOCALI PER L'ATTIVAZIONE DELLA STRADA SOTTOSCRITTO FRA REGIONE EMILIA-ROMAGNA, MINISTERO DELL'AMBIENTE E COMUNE DI BOLOGNA IL 7 MAGGIO 2008 (D.M. /DSN/2008/430) - MEZZI STATALI Direzioe Generale: AMBIENTE E DIFESA DEL SUOLO E DELLA COSTA TOTALE CAPITOLO 035801	3.085.828,88	598.750,38	103.146,63	122.059,91	2.963.768,97	495.603,75	0,00	0,00	0,00	18.913,28	0,00	
2015	035603	2.1.243.3.08.29 (INVESTIMENTO C.A.P.) (MEZZI STATO) CONTRIBUTO A SOGGETTI DI GESTIONE DEI SERVIZI DI TRASPORTO PUBBLICO LOCALE E DI GESTIONE DEL SERVIZIO DI EDILIZIA RESIDENZIALE PUBBLICA PER L'ATTIVAZIONE DEGLI INTERVENTI DI RISTRUTTURAZIONE E RIQUALIFICAZIONE DEL SOTTOSCRITTO FRA REGIONE EMILIA-ROMAGNA, MINISTERO DELL'AMBIENTE E COMUNE DI BOLOGNA IL 7 MAGGIO 2008 (D.M. /DSN/2008/430) - MEZZI STATALI Direzioe Generale: AMBIENTE E DIFESA DEL SUOLO E DELLA COSTA TOTALE CAPITOLO 035603	542.941,20	162.882,36	0,00	0,00	542.941,20	162.882,36	0,00	0,00	0,00	0,00	0,00	
		TOTALE URP 1.4.2.3. 14181	3.628.770,08	761.632,74	103.146,63	122.059,91	3.506.710,17	658.486,11	0,00	0,00	18.913,28	0,00	0,00	
		di cui Competenza	3.628.770,08	761.632,74	103.146,63	122.059,91	3.506.710,17	658.486,11	0,00	0,00	18.913,28	0,00	0,00	
		di cui Residui	0,00	0,00	0,00	0,00	0,00	0,00	0,00	0,00	0,00	0,00	0,00	
2015	037336	2.1.233.3.08.16 (INVESTIMENTO C.A.P.) (MEZZI STATO) CONTRIBUTO PER INCASSARE L'ADEGUAMENTO DEL SISTEMA REGIONALE DI SMALTIMENTO RIFIUTI. (ART. 31, L.R. 12 DICEMBRE 1994, N.277). Direzioe Generale: AMBIENTE E DIFESA DEL SUOLO E DELLA COSTA TOTALE CAPITOLO 037336	0,00	0,00	0,00	0,00	0,00	0,00	0,00	0,00	0,00	0,00	0,00	
2015	037336	2.1.233.3.08.16 (INVESTIMENTO C.A.P.) (MEZZI STATO) CONTRIBUTO PER INCASSARE L'ADEGUAMENTO DEL SISTEMA REGIONALE DI SMALTIMENTO RIFIUTI. (ART. 31, L.R. 12 DICEMBRE 1994, N.277). Direzioe Generale: AMBIENTE E DIFESA DEL SUOLO E DELLA COSTA TOTALE CAPITOLO 037336	0,00	0,00	0,00	0,00	0,00	0,00	0,00	0,00	0,00	0,00	0,00	

PARTE I AREA DI INTERVENTO 4 FUNZIONE OBIETTIVO 2

205



REGIONE EMILIA-ROMAGNA		RENDICONTO GENERALE PER L'ESERCIZIO FINANZIARIO 2015											PARTE SPESA	
ESERCIZIO	CAPITOLO	DESCRIZIONE DEL CAPITOLO		MASSA SPENDIBILE (SPESA COMPLESSIVA + R.R. PP. INIZIALI)	SPANDIMENTO DI CASSA	PAIAMENTI IN CONTO CORRENTE E RESIDUI	INTERESSI ASSUNTI NELLA SPESA	RICORRUTE DI IMPRESA SU SPENDIMENTI DI COMPETENZA	RICORRUTE DI IMPRESA PER SPENDIMENTI DI CASSA	PERMANENZE PER PERSECUZIONE	RESIDUI PASSIVI DA RIPORTARE			
2015	037412	INTERVENTI PER L'ATTUAZIONE DEL PIANO DI AZIONE AMBIENTALE PER UN FUTURO SOSTENIBILE: TRASFERIMENTI IN CONTO CAPITALE AI CONCESSIONARI DEI SERVIZI PUBBLICI E RILAVAMENTO AMBIENTALE PROGETTI LOCALI (ARTT. 99 E L.R. 21 APRILE 1999, N.3)		4.453.974,21	1.994.746,40	0,00	417.209,22	4.036.664,99	1.994.746,40	0,00	417.209,22			
		NOTE: NUOVA ISTITUZIONE Direzione Generale: AMBIENTE E DIFESA DEL SUOLO E DELLA COSTA												
		TOTALE CAPITOLO 037412		4.453.974,21	1.994.746,40	0,00	417.209,22	4.036.664,99	1.994.746,40	0,00	417.209,22			
2015	037427	2.1.232.3.08.29 (INVESTIMENTO C.A.P.) (MEZZI PROPRI)		0,00	0,00	0,00	0,00	0,00	0,00	0,00	0,00			
2013	037427	CONTRIBUTI AGLI ENTI LOCALI PER LA REALIZZAZIONE DI INTERVENTI RIFERITI A PROGETTI SPERIMENTALI CHE DELIMITANO IL PERIMETRO DI INTERESSE PUBBLICO DELL'INQUINAMENTO LUMINOSO PER CONSUMI ENERGETICI (ARTT. 87, L.R. 29 SETTEMBRE 2003, N.19; ARTT. 99, L.R. 21 APRILE 1999, N.3)		172.337,12	151.701,14	97.078,61	0,00	0,00	0,00	0,00	75.258,51			
		NOTE: Direzione Generale: AMBIENTE E DIFESA DEL SUOLO E DELLA COSTA												
		TOTALE CAPITOLO 037427		172.337,12	151.701,14	97.078,61	0,00	0,00	0,00	0,00	75.258,51			
2015	037429	2.1.232.3.08.29 (INVESTIMENTO C.A.P.) (MEZZI PROPRI)		133.418,82	133.418,82	0,00	133.418,82	0,00	133.418,82	0,00	133.418,82			
		CONTRIBUTI AGLI ENTI LOCALI PER LA REALIZZAZIONE DI INTERVENTI RIFERITI A PROGETTI SPERIMENTALI DI RECUPERO ACQUE E ALLA VALORIZZAZIONE DEL PATRIMONIO TURISTICO (ARTT. 99 E 125, L.R. 21 APRILE 1999, N.3)												
		NOTE: Direzione Generale: AMBIENTE E DIFESA DEL SUOLO E DELLA COSTA												
		TOTALE CAPITOLO 037429		133.418,82	133.418,82	0,00	133.418,82	0,00	133.418,82	0,00	133.418,82			
2015	037431	2.1.232.3.08.29 (INVESTIMENTO C.A.P.) (MEZZI PROPRI)		0,00	0,00	0,00	0,00	0,00	0,00	0,00	0,00			
		INTERVENTI PER L'ATTUAZIONE DEL PIANO TUTELA ACQUE: CONTRIBUTI AGLI ENTI LOCALI PER LA REALIZZAZIONE DI INTERVENTI RIFERITI A PROGETTI SPERIMENTALI DI RAZIONALIZZAZIONE DELL'USO DELLA RISORSA IDRICA (ARTT. 99, 100, 114 COMMA 2, LETT. D), L.R. 21 APRILE 1999, N.3)												
		NOTE: Direzione Generale: AMBIENTE E DIFESA DEL SUOLO E DELLA COSTA												
		TOTALE CAPITOLO 037431		0,00	0,00	0,00	0,00	0,00	0,00	0,00	0,00			
2015	037436	2.1.233.3.08.29 (INVESTIMENTO C.A.P.) (MEZZI PROPRI)		20.124,93	907.346,93	0,00	20.124,93	0,00	138.685,09	0,00	20.124,93			
2014	037436	INTERVENTI PER ATTUAZIONE DEL PIANO DI AZIONE AMBIENTALE PER UN FUTURO SOSTENIBILE: CONTRIBUTI AGLI ENTI LOCALI PER INTERVENTI SPERIMENTALI PER IL MIGLIORAMENTO DELLA QUALITA' DELL'ARIA (ARTT. 99 E 99 BIS, L.R. 21 APRILE 1999, N.3 E ARTT. 70, 74, 81 E 84, D.L. 23 MARZO 1998, N.42)		3.709.334,40	0,00	768.861,84	0,00	0,00	0,00	0,00	2.940.492,56			
		NOTE: Direzione Generale: AMBIENTE E DIFESA DEL SUOLO E DELLA COSTA												
		TOTALE CAPITOLO 037436		3.729.479,33	907.346,93	768.861,84	20.124,93	0,00	138.685,09	0,00	2.960.617,49			
		TOTALE UPB 1.4.2.3.14223		13.603.130,43	4.903.319,68	1.946.816,74	1.500.953,17	7.379.216,70	2.962.502,34	19.288,24	4.257.811,75			
		di cui Competenza		8.880.169,87	4.903.319,68	892.363,39	1.500.953,17	7.379.216,70	2.962.502,34	0,00	608.589,78			
		di cui Residui		4.722.960,56	0,00	1.054.453,35	0,00	0,00	0,00	19.288,24	3.649.221,97			
2015	037392	2.1.243.3.08.29 (INVESTIMENTO C.A.P.) (ALTRI VINCOLI)		4.594.511,51	1.378.353,45	0,00	0,00	4.594.511,51	1.378.353,45	0,00	0,00			
		FONDO ROTATIVO A SOSTEGNO DEGLI ECONOMICI AL SISTEMA DELLE IMPRESSE DI CUI AL PIANO DI AZIONE AMBIENTALE PER 27 DICEMBRE 2002/ N.2897/ ARTT. 70, 74, 81 E 84 D.LGS. N. 27 N.112/98 E ARTT. 99, L.R. 21 APRILE 1999, N.3)												
		NOTE: Direzione Generale: AMBIENTE E DIFESA DEL SUOLO E DELLA COSTA												
		TOTALE CAPITOLO 037392		4.594.511,51	1.378.353,45	0,00	0,00	4.594.511,51	1.378.353,45	0,00	0,00			
2015	037399	2.1.243.3.08.29 (INVESTIMENTO C.A.P.) (ALTRI VINCOLI)		1.000.000,00	300.000,00	0,00	0,00	1.000.000,00	300.000,00	0,00	0,00			
		INTERVENTI PER L'ATTUAZIONE PIANO D'AZIONE AMBIENTALE PER UN FUTURO SOSTENIBILE: CONTRIBUTI AD IMPRESSE PER LA REALIZZAZIONE DI INTERVENTI SPERIMENTALI PER IL MIGLIORAMENTO AMBIENTALE (ARTT. 99, L.R. 21 APRILE 1999, N.3)												
		NOTE: Direzione Generale: AMBIENTE E DIFESA DEL SUOLO E DELLA COSTA												
		TOTALE CAPITOLO 037399		1.000.000,00	300.000,00	0,00	0,00	1.000.000,00	300.000,00	0,00	0,00			
		TOTALE UPB 1.4.2.3.14224		5.594.511,51	1.678.353,45	0,00	0,00	5.594.511,51	1.678.353,45	0,00	0,00			
		di cui Competenza		5.594.511,51	1.678.353,45	0,00	0,00	5.594.511,51	1.678.353,45	0,00	0,00			
		di cui Residui		0,00	0,00	0,00	0,00	0,00	0,00	0,00	0,00			
UPB 1.4.2.3.14225		ATTUAZIONE PIANO D'AZIONE AMBIENTALE PER UN FUTURO SOSTENIBILE - RISORSE SIMBOLICI												

PARTE I AREA DI INTERVENTO 4 FUNZIONE OBIETTIVO 2

207

REGIONE EMILIA-ROMAGNA		RENDICONTO GENERALE PER L'ESERCIZIO FINANZIARIO 2015										PARTE SPESA	
ESERCIZIO	CAPITOLO	DESCRIZIONE DEL CAPITOLO	ANASS SPENDIBILE (SPESA COMPENSA + R.R. PP. INIZIALI)	SPANDIMENTO DI CASSA	PACQUETTI IN CONTO COMPLESSIVO RESIDUI	INTERESSI ASSUNTI NEGLI ESERCIZI	RISORSE DI TERAPIE SPENDIBILI DI COMPETENZA	RISORSE DI PACQUETTI SU SPANDIMENTI DI CASSA	ELIMINAZIONI DEI RESIDUI PER INSERIMENTO PER PENSAZIONE	RESIDUI PASSIVI DA RIPORTARE	RISORSE DA RIPORTARE		
											PER INSERIMENTO	PER PENSAZIONE	
2015	037332	2.1.243.3.08.29 (INVESTIMENTO C.A.P.) (MEZZI STATO) - PIANO DI AZIONE AMBIENTALE PER UN FUTURO SOSTENIBILE - STRALCIO 2005; CONTRIBUTI ALLE IMPRESE ESERCENTI IL TRASPORTO PUBBLICO LOCALE PER INTERVENTI DI RIQUALIFICAZIONE DEL SISTEMA INFORMATICO E LA MANUTENZIONE STRADALE (ARTT. 70, 74, 81 E 84 D.LGS 31 MARZO 1998, N.112 E ARTT. 99, L.R. 21 APRILE 1999, N.3) - MEZZI STATALI	444.045,15	0,00	0,00	0,00	444.045,15	0,00	0,00	0,00	0,00	0,00	
TOTALE CAPITOLO 037332			444.045,15	0,00	0,00	0,00	444.045,15	0,00	0,00	0,00	0,00	0,00	
2015	037364	2.1.220.3.08.29 (INVESTIMENTO C.A.P.) (MEZZI STATO) - PIANO DI AZIONE AMBIENTALE PER UN FUTURO SOSTENIBILE - L'ADEGUAMENTO TECNOLOGICO IL COMPLETAMENTO E LA MANUTENZIONE STRADALE (ARTT. 70, 74, 81 E 84 D.LGS 31 MARZO 1998, N.112 E ARTT. 99, L.R. 21 APRILE 1999, N.3) - MEZZI STATALI	0,00	0,00	0,00	0,00	0,00	0,00	0,00	0,00	0,00	0,00	
TOTALE CAPITOLO 037364			0,00	0,00	0,00	0,00	0,00	0,00	0,00	0,00	0,00	0,00	
2015	037381	2.1.233.3.08.29 (INVESTIMENTO C.A.P.) (MEZZI STATO) - PIANO DI AZIONE AMBIENTALE PER UN FUTURO SOSTENIBILE - CONTRIBUTI A BELL PER LA REALIZZAZIONE DI OPERE ED INTERVENTI DI RISANAMENTO AMBIENTALE (ARTT. 70, 74, 81 E 84 D.LGS 31 MARZO 1998, N.112 E ARTT. 99, L.R. 21 APRILE 1999, N.3) - MEZZI STATALI	8.396.503,74	2.469.814,38	42.409,01	744.585,74	7.651.918,00	1.932.698,91	0,00	0,00	0,00	0,00	
2014	037381	2.1.233.3.08.29 (INVESTIMENTO C.A.P.) (MEZZI STATO) - PIANO DI AZIONE AMBIENTALE PER UN FUTURO SOSTENIBILE - CONTRIBUTI A BELL PER LA REALIZZAZIONE DI OPERE ED INTERVENTI DI RISANAMENTO AMBIENTALE (ARTT. 70, 74, 81 E 84 D.LGS 31 MARZO 1998, N.112 E ARTT. 99, L.R. 21 APRILE 1999, N.3) - MEZZI STATALI	59.902,41	0,00	36.792,74	0,00	0,00	0,00	23.109,67	0,00	0,00	0,00	
2012	037381	2.1.233.3.08.29 (INVESTIMENTO C.A.P.) (MEZZI STATO) - PIANO DI AZIONE AMBIENTALE PER UN FUTURO SOSTENIBILE - CONTRIBUTI A BELL PER LA REALIZZAZIONE DI OPERE ED INTERVENTI DI RISANAMENTO AMBIENTALE (ARTT. 70, 74, 81 E 84 D.LGS 31 MARZO 1998, N.112 E ARTT. 99, L.R. 21 APRILE 1999, N.3) - MEZZI STATALI	2.584.016,83	0,00	333.640,12	0,00	0,00	0,00	627.358,79	0,00	0,00	0,00	
TOTALE CAPITOLO 037381			149.629,62	0,00	124.273,60	0,00	0,00	0,00	25.352,02	0,00	0,00	0,00	
DIREZIONE GENERALE: AMBIENTE E DIFESA DEL SUOLO E DELLA COSTA			11.190.048,60	2.469.814,38	537.115,47	744.585,74	7.651.918,00	1.932.698,91	675.820,48	0,00	0,00	0,00	
TOTALE CAPITOLO 037381			11.190.048,60	2.469.814,38	537.115,47	744.585,74	7.651.918,00	1.932.698,91	675.820,48	0,00	0,00	0,00	
2015	037383	2.1.243.3.08.29 (INVESTIMENTO C.A.P.) (MEZZI STATO) - PIANO DI AZIONE AMBIENTALE PER UN FUTURO SOSTENIBILE - CONTRIBUTI INFERIORI PER LA REALIZZAZIONE DI OPERE ED INTERVENTI DI RISANAMENTO AMBIENTALE (ARTT. 70, 74, 81 E 84 D.LGS 31 MARZO 1998, N.112 E ARTT. 99, L.R. 21 APRILE 1999, N.3) - MEZZI STATALI	4.978.583,48	1.622.358,37	476.750,31	476.750,31	4.501.833,17	1.132.408,06	0,00	0,00	0,00	0,00	
2012	037383	2.1.243.3.08.29 (INVESTIMENTO C.A.P.) (MEZZI STATO) - PIANO DI AZIONE AMBIENTALE PER UN FUTURO SOSTENIBILE - CONTRIBUTI INFERIORI PER LA REALIZZAZIONE DI OPERE ED INTERVENTI DI RISANAMENTO AMBIENTALE (ARTT. 70, 74, 81 E 84 D.LGS 31 MARZO 1998, N.112 E ARTT. 99, L.R. 21 APRILE 1999, N.3) - MEZZI STATALI	35.632,86	0,00	13.200,00	0,00	0,00	0,00	22.432,86	0,00	0,00	0,00	
TOTALE CAPITOLO 037383			5.014.216,34	1.622.358,37	489.950,31	476.750,31	4.501.833,17	1.132.408,06	22.432,86	0,00	0,00	0,00	
DIREZIONE GENERALE: AMBIENTE E DIFESA DEL SUOLO E DELLA COSTA			0,00	0,00	0,00	0,00	0,00	0,00	0,00	0,00	0,00	0,00	
TOTALE CAPITOLO 037415			0,00	0,00	0,00	0,00	0,00	0,00	0,00	0,00	0,00	0,00	
2015	037415	2.1.233.3.08.16 (INVESTIMENTO C.A.P.) (MEZZI STATO) - PIANO DI AZIONE AMBIENTALE PER UN FUTURO SOSTENIBILE - CONTRIBUTI INFERIORI PER LA REALIZZAZIONE DI OPERE ED INTERVENTI DI RISANAMENTO AMBIENTALE (ARTT. 70, 74, 81 E 84 D.LGS 31 MARZO 1998, N.112 E ARTT. 99, L.R. 21 APRILE 1999, N.3) - MEZZI STATALI	2.071.535,95	1.484.356,77	0,00	690.899,38	1.380.636,57	1.023.652,75	0,00	0,00	0,00	0,00	
2014	037415	2.1.233.3.08.16 (INVESTIMENTO C.A.P.) (MEZZI STATO) - PIANO DI AZIONE AMBIENTALE PER UN FUTURO SOSTENIBILE - CONTRIBUTI INFERIORI PER LA REALIZZAZIONE DI OPERE ED INTERVENTI DI RISANAMENTO AMBIENTALE (ARTT. 70, 74, 81 E 84 D.LGS 31 MARZO 1998, N.112 E ARTT. 99, L.R. 21 APRILE 1999, N.3) - MEZZI STATALI	1.544.632,90	0,00	460.704,02	0,00	0,00	0,00	451.276,92	0,00	0,00	0,00	
TOTALE CAPITOLO 037415			3.616.168,85	1.484.356,77	460.704,02	690.899,38	1.380.636,57	1.023.652,75	451.276,92	0,00	0,00	0,00	
DIREZIONE GENERALE: AMBIENTE E DIFESA DEL SUOLO E DELLA COSTA			2.874.421,77	862.326,53	0,00	605.500,00	2.268.921,77	862.326,53	0,00	0,00	0,00	0,00	
TOTALE CAPITOLO 037419			2.874.421,77	862.326,53	0,00	605.500,00	2.268.921,77	862.326,53	0,00	0,00	0,00	0,00	
DIREZIONE GENERALE: AMBIENTE E DIFESA DEL SUOLO E DELLA COSTA			0,00	0,00	0,00	0,00	0,00	0,00	0,00	0,00	0,00	0,00	
TOTALE CAPITOLO 037422			0,00	0,00	0,00	0,00	0,00	0,00	0,00	0,00	0,00	0,00	
DIREZIONE GENERALE: AMBIENTE E DIFESA DEL SUOLO E DELLA COSTA			0,00	0,00	0,00	0,00	0,00	0,00	0,00	0,00	0,00	0,00	
TOTALE CAPITOLO 037422			0,00	0,00	0,00	0,00	0,00	0,00	0,00	0,00	0,00	0,00	
DIREZIONE GENERALE: AMBIENTE E DIFESA DEL SUOLO E DELLA COSTA			0,00	0,00	0,00	0,00	0,00	0,00	0,00	0,00	0,00	0,00	
TOTALE CAPITOLO 037422			0,00	0,00	0,00	0,00	0,00	0,00	0,00	0,00	0,00	0,00	
DIREZIONE GENERALE: AMBIENTE E DIFESA DEL SUOLO E DELLA COSTA			0,00	0,00	0,00	0,00	0,00	0,00	0,00	0,00	0,00	0,00	
TOTALE CAPITOLO 037422			0,00	0,00	0,00	0,00	0,00	0,00	0,00	0,00	0,00	0,00	

PARTE I AREA DI INTERVENTO 4 FUNZIONE OBIETTIVO 2

REGIONE EMILIA-ROMAGNA

RENDICONTO GENERALE PER L'ESERCIZIO FINANZIARIO 2015

PARTE SPESA

BANCA SPENDITE (SPESA CORRENTE + R.R. PR. INIZIALI)	SPANZIAMENTO DI CASSA	PAIAMENTI IN CONTRO COMPTENZA E RESIDUI	INTERESSI ASSUMI NELLO SPENDIZIO	RICORRENZE DI SPENDIZIO COMPETENZA	RICORRENZE DI SPANZIAMENTO DI CASSA	PER INCASSI STRAORDINARI, PER INCASSI PER RIPRISTINAZIONE	RESIDUI PASSIVI DA INCASSARE
COSTA							
TOTALE CAPITOLATO U37422	0,00	0,00	0,00	0,00	0,00	0,00	0,00
TOTALE UPB 1.4.2.3. 14225	23.138.900,71	6.438.856,05	1.487.769,80	2.517.735,43	16.217.394,66	4.951.086,25	1.149.530,26
di cui Competenza	18.785.090,09	6.438.856,05	518.139,32	2.517.735,43	16.217.394,66	4.951.086,25	0,00
di cui Residui	4.353.810,62	0,00	968.630,48	0,00	0,00	0,00	1.149.530,26
UPB 1.4.2.3.14230							
DISINQUINAMENTO DELLE ACQUE DEL SISTEMA PADANO ALTO ADRIATICO - RISERVE STATALI							
2.1.210.3.08.16 (INVESTIMENTO CAP.) (MEZZI STATO)							
UPB 1.4.2.3.14230	0,00	0,00	0,00	0,00	0,00	0,00	0,00
INTERVENUTI URGENTI PER IL DISINQUINAMENTO DELLE ACQUE DI COMPETENZA REGIONALE DEL SISTEMA PADANO ALTO ADRIATICO - ROSETO F.I.O. 1985 - (ART. 12 L. 887/1984) - MEZZI STATALI							
UPB 1.4.2.3.14230							
2.1.210.3.08.16 (INVESTIMENTO CAP.) (MEZZI STATO)							
UPB 1.4.2.3.14230	0,00	0,00	0,00	0,00	0,00	0,00	0,00
DIREZIONE GENERALE: AMBIENTE E DIFESA DEL SUOLO E DELLA COSTA							
TOTALE CAPITOLATO U37410	120.518,92	0,00	0,00	0,00	120.518,92	0,00	0,00
TOTALE UPB 1.4.2.3. 14230	120.518,92	0,00	0,00	0,00	120.518,92	0,00	0,00
di cui Competenza	120.518,92	0,00	0,00	0,00	120.518,92	0,00	0,00
di cui Residui	0,00	0,00	0,00	0,00	0,00	0,00	0,00
UPB 1.4.2.3.14300							
PARCHI E RISERVE NATURALI							
2.1.238.3.08.29 (INVESTIMENTO CAP.) (MEZZI PROPR.)							
UPB 1.4.2.3.14300	0,00	0,00	0,00	0,00	0,00	0,00	0,00
COMPENSAZIONI PER SPESE D'INVESTIMENTO FINALIZZATE AL RECUPERO ED ALLA VALORIZZAZIONE DELLE RISERVE AMBIENTALI DEL TERRITORIO DEL DELTA DEL PO (L.R. 2 APRILE 1988, N.11 ABRONCA; ART.13, L.R. 2 LUGLIO 1988, N.27; R.D. 11 FEBBRAIO 2005, N.6) E ART.61, COMMA 1, LETT. C) L. 11 FEBBRAIO 2005, N.6							
UPB 1.4.2.3.14300	0,00	0,00	0,00	0,00	0,00	0,00	0,00
DIREZIONE GENERALE: AMBIENTE E DIFESA DEL SUOLO E DELLA COSTA							
TOTALE CAPITOLATO U38030	1.355.486,00	1.135.092,00	285.856,62	0,00	918.445,26	849.235,38	151.184,12
TOTALE UPB 1.4.2.3. 14300	1.355.486,00	1.135.092,00	285.856,62	0,00	918.445,26	849.235,38	151.184,12
di cui Competenza	918.445,26	1.135.092,00	0,00	0,00	918.445,26	849.235,38	0,00
di cui Residui	437.040,74	0,00	285.856,62	0,00	0,00	0,00	151.184,12
UPB 1.4.2.3.14302							
PARCHI E RISERVE NATURALI - RISERVE STATALI							
2.1.234.3.08.29 (INVESTIMENTO CAP.) (MEZZI STATO)							
UPB 1.4.2.3.14302	0,00	0,00	0,00	0,00	0,00	0,00	0,00
CONTRIBUTI PER L'ATTUAZIONE DEL PROGRAMMA DI INTERVENTI STRAORDINARI E DI RECUPERO AMBIENTALE NEI PARCHI E RISERVE REGIONALI (L. 6 DICEMBRE 1997, N.394, E ACCORDO DI COLLABORAZIONE REGIONALE 1997, N.13) - MEZZI STATALI							
UPB 1.4.2.3.14302	0,00	0,00	0,00	0,00	0,00	0,00	0,00
TUNELA DEL TERRITORIO DEL 19 NOVEMBRE 2001) - MEZZI STATALI.							
NOTE: NUOVA ISTITUZIONE							
DIREZIONE GENERALE: AMBIENTE E DIFESA DEL SUOLO E DELLA COSTA							
TOTALE CAPITOLATO U38038	201.384,69	201.384,69	199.076,18	199.076,18	2.308,51	2.308,51	0,00
TOTALE UPB 1.4.2.3. 14302	201.384,69	201.384,69	199.076,18	199.076,18	2.308,51	2.308,51	0,00
di cui Competenza	201.384,69	201.384,69	199.076,18	199.076,18	2.308,51	2.308,51	0,00
di cui Residui	0,00	0,00	0,00	0,00	0,00	0,00	0,00
UPB 1.4.2.3.14305							
RECUPERO E VALORIZZAZIONE DELLE RISERVE AMBIENTALI							
2.1.238.3.08.29 (INVESTIMENTO CAP.) (MEZZI PROPR.)							
UPB 1.4.2.3.14305	0,00	0,00	0,00	0,00	0,00	0,00	0,00
CONTRIBUTI PER SPESE D'INVESTIMENTO FINALIZZATE AL RECUPERO ED ALLA VALORIZZAZIONE DELLE RISERVE							
UPB 1.4.2.3.14305	0,00	0,00	0,00	0,00	0,00	0,00	0,00
DIREZIONE GENERALE: AMBIENTE E DIFESA DEL SUOLO E DELLA COSTA							
TOTALE CAPITOLATO U38066	0,00	0,00	0,00	0,00	0,00	0,00	0,00
TOTALE UPB 1.4.2.3. 14305	0,00	0,00	0,00	0,00	0,00	0,00	0,00
di cui Competenza	0,00	0,00	0,00	0,00	0,00	0,00	0,00
di cui Residui	0,00	0,00	0,00	0,00	0,00	0,00	0,00
UPB 1.4.2.3.14306							
RECUPERO E VALORIZZAZIONE DELLE RISERVE AMBIENTALI							
2.1.238.3.08.29 (INVESTIMENTO CAP.) (MEZZI PROPR.)							
UPB 1.4.2.3.14306	0,00	0,00	0,00	0,00	0,00	0,00	0,00
CONTRIBUTI PER SPESE D'INVESTIMENTO FINALIZZATE AL RECUPERO ED ALLA VALORIZZAZIONE DELLE RISERVE							
UPB 1.4.2.3.14306	0,00	0,00	0,00	0,00	0,00	0,00	0,00
DIREZIONE GENERALE: AMBIENTE E DIFESA DEL SUOLO E DELLA COSTA							
TOTALE CAPITOLATO U38066	0,00	0,00	0,00	0,00	0,00	0,00	0,00
TOTALE UPB 1.4.2.3. 14306	0,00	0,00	0,00	0,00	0,00	0,00	0,00
di cui Competenza	0,00	0,00	0,00	0,00	0,00	0,00	0,00
di cui Residui	0,00	0,00	0,00	0,00	0,00	0,00	0,00
PARTE I AREA DI INTERVENTO 4 FUNZIONE OBIETTIVO 2							

REGIONE EMILIA-ROMAGNA		RENDICONTO GENERALE PER L'ESERCIZIO FINANZIARIO 2015											PARTE SPESA	
ESERCIZIO	CAPITOLO	DESCRIZIONE DEL CAPITOLO	ANSA SPENDITE (SPESA COMPENSA + RR.PP. INIZIALI)	SPANZIAMENTO DI CASSA	PAGAMENTI IN CONTO CORRENTE E RESIDUI	INTERESSI ASSUNTI NELLA SPESA	RISORSE DI IMPRESA SU SPANZIAMENTO DI CASSA	RISORSE DI SPANZIAMENTO DI CASSA	PER IMPOSTAZIONE, PER PERSECUZIONE	RISORSE PASSIVE DA RIFORMARE	RISORSE PASSIVE DA RIFORMARE			
											PER IMPOSTAZIONE, PER PERSECUZIONE	PER IMPOSTAZIONE, PER PERSECUZIONE		
2013	038030	AMBIENTALI (ART. 35, COME 2 E 4, L.R. 2 APRILE 1988, N.11 ABRUGATA; ART.13, COMMA 3, LETT. A) E ART. 61, COMMA 1, LETT. C), L.R. 17 FEBBRAIO 2005, N. 6).	1.117.135,90	0,00	55.737,67	0,00	0,00	0,00	0,00	0,00	0,00	1.061.398,23		
2012	038030	AMBIENTALI (ART. 35, COME 2 E 4, L.R. 2 APRILE 1988, N.11 ABRUGATA; ART.13, COMMA 3, LETT. A) E ART. 61, COMMA 1, LETT. C), L.R. 17 FEBBRAIO 2005, N. 6).	139.345,40	0,00	105.844,62	0,00	0,00	0,00	0,00	0,00	0,00	75.221,14		
		Direzione Generale: AMBIENTE E DIFESA DEL SUOLO E DELLA COSTA												
		TOTALE CAPITOLATO 038030	2.330.976,32	1.776.342,30	295.591,25	481.594,64	234.265,62	1.480.751,05	14.879,64	0,00	0,00	1.786.239,81		
2015	038027	2.1.210.3.08.29 (INVESTIMENTO CAP.) (MEZZI PROPRI) SPESA PER ACQUISTO IMMOBILI E PER INTERVENTI IN VALORIZZAZIONE DELLE RISORSE NATURALI ED ALTO SVILUPPO SOCIO-ECONOMICO DEL COMPARTO DELLE VALLI DI COMACINO E DELLE ANNE FUNZIONALMENTE CONNESSE, PRESENTI NEL TERRITORIO DEL COMUNE DI SAN MARCO (CANTONE DI COMMA 1, LETT. A) E C), L.R. 17 FEBBRAIO 2005, N. 6)	936.659,22	2.178.758,12	0,00	0,00	936.659,22	610.000,00	0,00	0,00	0,00	800.569,76		
2014	038027	2.1.210.3.08.29 (INVESTIMENTO CAP.) (MEZZI PROPRI) SPESA PER ACQUISTO IMMOBILI E PER INTERVENTI IN VALORIZZAZIONE DELLE RISORSE NATURALI ED ALTO SVILUPPO SOCIO-ECONOMICO DEL COMPARTO DELLE VALLI DI COMACINO E DELLE ANNE FUNZIONALMENTE CONNESSE, PRESENTI NEL TERRITORIO DEL COMUNE DI SAN MARCO (CANTONE DI COMMA 1, LETT. A) E C), L.R. 17 FEBBRAIO 2005, N. 6)	2.389.326,88	0,00	1.568.758,12	0,00	0,00	0,00	0,00	0,00	0,00	800.569,76		
		Direzione Generale: AMBIENTE E DIFESA DEL SUOLO E DELLA COSTA												
		TOTALE CAPITOLATO 038027	3.305.986,10	2.178.758,12	1.568.758,12	0,00	936.659,22	610.000,00	0,00	0,00	0,00	800.569,76		
2015	078030	2.1.233.3.10.14 (INVESTIMENTO CAP.) (MEZZI PROPRI) ASSEGNAZIONI ALLE PROVINCE PER INTERVENTI NEL SETTORE DELLA CACCIA - SPESE DI INVESTIMENTO (L.R. 15 FEBBRAIO 1994, N.8 EL.R. 16 FEBBRAIO 2000, N. 6).	26.475,03	55.235,87	26.475,03	0,00	0,00	28.760,84	0,00	0,00	0,00	50.626,01		
2013	078030	2.1.233.3.10.14 (INVESTIMENTO CAP.) (MEZZI PROPRI) ASSEGNAZIONI ALLE PROVINCE PER INTERVENTI NEL SETTORE DELLA CACCIA - SPESE DI INVESTIMENTO (L.R. 15 FEBBRAIO 1994, N.8 EL.R. 16 FEBBRAIO 2000, N. 6).	95.869,47	0,00	0,00	0,00	0,00	0,00	0,00	0,00	0,00	50.626,01		
		Direzione Generale: AGRICOLTURA, ECONOMIA ITTICA, ATTIVITA' FAUNISTICO-VENATORIE												
		TOTALE CAPITOLATO 078030	122.344,50	55.235,87	26.475,03	0,00	0,00	28.760,84	0,00	0,00	0,00	50.626,01		
2015	078575	2.1.233.3.10.14 (INVESTIMENTO CAP.) (MEZZI PROPRI) INTERVENTI PER LE ATTIVITA' DI BACINO DI INVESTIMENTO - (ART.7, L.R. 22 FEBBRAIO 1993, N.11 ABRUGATA)	0,00	0,00	0,00	0,00	0,00	0,00	0,00	0,00	0,00	0,00		
		Direzione Generale: AGRICOLTURA, ECONOMIA ITTICA, ATTIVITA' FAUNISTICO-VENATORIE												
		TOTALE CAPITOLATO 078575	0,00	0,00	0,00	0,00	0,00	0,00	0,00	0,00	0,00	0,00		
2015	078404	2.2.243.3.10.14 (INVESTIMENTO CAP.) (MEZZI PROPRI) COMPENZI IN CONTO CAPITALE A IMPRESE PRIVATE SINGOLE E ASSOCIATE PER INVESTIMENTI IN ACOACOLTURA, PESCA NELLE ACQUE INTERNE, TRASPORTAZIONE E COMMERCIALIZZAZIONE DEI PRODOTTI DI CANTIERE (REG. 2007/2013 - ASSE 2 (REG. 2007/2013 - QUOTA REGIONALE) DECISIONE CE C(2007) 6792) - QUOTA REGIONALE	110.321,01	101.842,91	67.034,72	102.600,61	7.720,40	34.808,19	0,00	0,00	0,00	35.565,89		
		Direzione Generale: AGRICOLTURA, ECONOMIA ITTICA, ATTIVITA' FAUNISTICO-VENATORIE												
		TOTALE CAPITOLATO 078404	110.321,01	101.842,91	67.034,72	102.600,61	7.720,40	34.808,19	0,00	0,00	0,00	35.565,89		
2015	078410	2.2.220.3.10.14 (INVESTIMENTO CAP.) (MEZZI PROPRI) SPESA PER L'ACQUIZIZIONE DI BENI STRUMENTALI AI FINI DELL'ATTUAZIONE DEL PROGRAMMA OPERATIVO PER 2007/2013 - DECISIONE (CE) C(2007) 6792) - QUOTA REGIONALE	2.875,85	2.841,08	0,00	0,00	2.875,85	2.841,08	0,00	0,00	0,00	0,00		
		Direzione Generale: AGRICOLTURA, ECONOMIA ITTICA, ATTIVITA' FAUNISTICO-VENATORIE												
		TOTALE CAPITOLATO 078410	2.875,85	2.841,08	0,00	0,00	2.875,85	2.841,08	0,00	0,00	0,00	0,00		
PARTE I AREA DI INTERVENTO 4 FUNZIONE OBIETTIVO 2														

REGIONE EMILIA-ROMAGNA		RENDICONTO GENERALE PER L'ESERCIZIO FINANZIARIO 2015										PARTE SPESA						
ESERCIZIO	CAPITOLO	DESCRIZIONE DEL CAPITOLO	ANSA SPENDIBILE (SINISTRA COMPRESA + R.R. PP. INIZIALI)	SPANDIMENTO DI CASSA	PAIAMENTI IN CONTRO CONTABILITÀ E RESIDUI	INTERESSI ASSUMI NELLA ESERCIZIO	ESBORSE DI SPESA PER COMPETENZA	ESBORSE DI SPESA PER IMPEGNI ASSUMI NELLA ESERCIZIO	ESBORSE DI SPESA PER IMPEGNI ASSUMI NELLA ESERCIZIO	ESBORSE DI SPESA PER IMPEGNI ASSUMI NELLA ESERCIZIO	ESBORSE DI SPESA PER IMPEGNI ASSUMI NELLA ESERCIZIO	ESBORSE DI SPESA PER IMPEGNI ASSUMI NELLA ESERCIZIO	ESBORSE DI SPESA PER IMPEGNI ASSUMI NELLA ESERCIZIO	ESBORSE DI SPESA PER IMPEGNI ASSUMI NELLA ESERCIZIO	ESBORSE DI SPESA PER IMPEGNI ASSUMI NELLA ESERCIZIO	ESBORSE DI SPESA PER IMPEGNI ASSUMI NELLA ESERCIZIO	ESBORSE DI SPESA PER IMPEGNI ASSUMI NELLA ESERCIZIO	ESBORSE DI SPESA PER IMPEGNI ASSUMI NELLA ESERCIZIO
2015	078428	2.2.243.3.10.14 (INVESTIMENTO C.A.P.) (MEZZI PROPRI)	2.975,85	2.841,08	0,00	0,00	2.875,98	2.841,08	0,00	0,00	0,00	0,00	0,00	0,00	0,00	0,00	0,00	0,00
2015	078428	CONTRIBUTI A IMPRESE SINGOLE E ASSOCIATE PER LA REALIZZAZIONE DELL'ASSE 1: ADEGUAMENTO DELLA FLOTTA DA PESCA COMMUNITARIA - PROGRAMMA OPERATIVO FEP (CE) (2007/5792) - QUOTA REGIONALE	0,00	14.908,76	0,00	0,00	0,00	3.979,37	0,00	0,00	0,00	0,00	0,00	0,00	0,00	0,00	0,00	0,00
2014	078428	REALIZZAZIONE DELL'ASSE 1: ADEGUAMENTO DELLA FLOTTA DA PESCA COMMUNITARIA - PROGRAMMA OPERATIVO FEP (CE) (2007/5792) - QUOTA REGIONALE	13.086,72	0,00	10.929,39	0,00	0,00	0,00	0,00	0,00	0,00	0,00	0,00	0,00	0,00	0,00	0,00	0,00
2013	078428	REALIZZAZIONE DELL'ASSE 1: ADEGUAMENTO DELLA FLOTTA DA PESCA COMMUNITARIA - PROGRAMMA OPERATIVO FEP (CE) (2007/5792) - QUOTA REGIONALE	1.822,04	0,00	0,00	0,00	0,00	0,00	0,00	0,00	0,00	0,00	0,00	0,00	0,00	0,00	0,00	0,00
2015	078437	2.2.243.3.10.14 (INVESTIMENTO C.A.P.) (MEZZI PROPRI)	107.813,60	107.813,60	60.271,42	107.653,60	160,00	47.542,18	0,00	0,00	0,00	0,00	0,00	0,00	0,00	0,00	0,00	0,00
2015	078440	2.2.232.3.10.14 (INVESTIMENTO C.A.P.) (MEZZI PROPRI)	0,00	0,00	0,00	0,00	0,00	0,00	0,00	0,00	0,00	0,00	0,00	0,00	0,00	0,00	0,00	0,00
2015	078446	2.2.243.3.10.14 (INVESTIMENTO C.A.P.) (MEZZI PROPRI)	23.205,62	21.994,12	14.767,65	21.894,12	1.311,50	7.226,47	0,00	0,00	0,00	0,00	0,00	0,00	0,00	0,00	0,00	0,00
2015	078458	2.2.232.3.10.14 (INVESTIMENTO C.A.P.) (MEZZI PROPRI)	23.208,62	21.994,12	14.767,65	21.894,12	1.311,50	7.226,47	0,00	0,00	0,00	0,00	0,00	0,00	0,00	0,00	0,00	0,00
2014	078458	CONTRIBUTI A ENTI DELLE AMMINISTRAZIONI LOCALI PER LA REALIZZAZIONE DELL'ASSE 3: MISURE DI INTERESSE COMUNE - PROGRAMMA OPERATIVO FEP 2007/2013 ASSE 3 REGIONALE (REG.(CE)1199/2006) (CE) (2007/5792) - QUOTA REGIONALE	10.096,14	71.390,92	0,00	0,00	0,00	0,00	0,00	0,00	0,00	0,00	0,00	0,00	0,00	0,00	0,00	0,00
2012	078458	INTERESSE COMUNE - PROGRAMMA OPERATIVO FEP 2007/2013 ASSE 3 (REG.(CE)1199/2006) (CE) (2007/5792) - QUOTA REGIONALE	36.118,95	0,00	36.118,95	0,00	0,00	0,00	0,00	0,00	0,00	0,00	0,00	0,00	0,00	0,00	0,00	0,00
2015	078464	2.2.210.3.10.14 (INVESTIMENTO C.A.P.) (MEZZI PROPRI)	81.487,06	71.390,92	36.118,95	0,00	10.096,14	35.271,97	0,00	0,00	0,00	0,00	0,00	0,00	0,00	0,00	0,00	0,00
2014	078464	SESE A GESTIONE RESIDUE PER LA REALIZZAZIONE DELL'ASSE 3: MISURE DI INTERESSE COMUNE PER INTERVENTI DI PRESERVAZIONE E SVILUPPO DELLA FAUNA E DELLA FLORA ACQUATICHE - PROGRAMMA OPERATIVO FEP 2007/2013 ASSE 3 (REG.(CE)1199/2006) (CE) (2007/5792) - QUOTA REGIONALE	0,00	120.337,86	0,00	0,00	0,00	0,00	0,00	0,00	0,00	0,00	0,00	0,00	0,00	0,00	0,00	0,00
2013	078464	INTERVENTI DI PRESERVAZIONE E SVILUPPO DELLA FAUNA E DELLA FLORA ACQUATICHE - PROGRAMMA OPERATIVO FEP 2007/2013 ASSE 3 (REG.(CE)1199/2006) (CE) (2007/5792) - QUOTA REGIONALE	34.233,25	0,00	34.233,25	0,00	0,00	0,00	0,00	0,00	0,00	0,00	0,00	0,00	0,00	0,00	0,00	0,00
2015	078470	2.2.243.3.10.14 (INVESTIMENTO C.A.P.) (MEZZI PROPRI)	120.337,86	120.337,86	105.167,71	0,00	0,00	15.170,15	0,00	0,00	0,00	0,00	0,00	0,00	0,00	0,00	0,00	0,00
2014	078470	SESE A GESTIONE RESIDUE PER LA REALIZZAZIONE DELL'ASSE 4: SVILUPPO SOSTENIBILE DELLE ZONE DI PESCA - PROGRAMMA OPERATIVO FEP 2007/2013 ASSE 4 (REG.(CE)1199/2006) (CE) (2007/5792) - QUOTA REGIONALE	0,00	0,00	0,00	0,00	0,00	0,00	0,00	0,00	0,00	0,00	0,00	0,00	0,00	0,00	0,00	0,00
2015	078476	2.2.232.3.10.14 (INVESTIMENTO C.A.P.) (MEZZI PROPRI)	0,00	0,00	0,00	0,00	0,00	0,00	0,00	0,00	0,00	0,00	0,00	0,00	0,00	0,00	0,00	0,00
2015	078476	CONTRIBUTI A ENTI DELLE AMMINISTRAZIONI LOCALI PER LA REALIZZAZIONE DELL'ASSE 4: SVILUPPO SOSTENIBILE DELLE ZONE DI PESCA - PROGRAMMA OPERATIVO FEP 2007/2013 ASSE 4 REGIONALE (REG.(CE)1199/2006) (CE) (2007/5792) - QUOTA REGIONALE	0,00	0,00	0,00	0,00	0,00	0,00	0,00	0,00	0,00	0,00	0,00	0,00	0,00	0,00	0,00	0,00
2015	078476	DIREZIONE GENERALE: AGRICOLTURA, ECONOMIA ITTICA, ATTIVITA' FAUNISTICO-VENATORIE	0,00	0,00	0,00	0,00	0,00	0,00	0,00	0,00	0,00	0,00	0,00	0,00	0,00	0,00	0,00	0,00
2015	078476	TOTALE CAPITOLI 078476	0,00	0,00	0,00	0,00	0,00	0,00	0,00	0,00	0,00	0,00	0,00	0,00	0,00	0,00	0,00	0,00
2015	078476	TOTALE CAPITOLI 078476	0,00	0,00	0,00	0,00	0,00	0,00	0,00	0,00	0,00	0,00	0,00	0,00	0,00	0,00	0,00	0,00

PARTE I AREA DI INTERVENTO 4 FUNZIONE OBIETTIVO 2



## REGIONE EMILIA-ROMAGNA

## RENDICONTO GENERALE PER L'ESERCIZIO FINANZIARIO 2015

## PARTE SPESA

BANCA SPENDITE COMPENSA + R.R. P.P. INIZIALI)	SPANDIMENTO DI CASSA	PAIAMENTI IN CONTRO COMPENSA E RESIDUI	INTERESSI ASSUMI NELLO ESERCIZIO	ESBORSI DI SPENDIMENTI DI COMPENSA	ESBORSI DI SPENDIMENTI DI CASSA	ELIMINAZIONI DEI RESIDUI PER INSISTENZA, PER PERIZIONE RIPRISTINO	RESIDUI PASSIVI DA RIPRISTINO	
2015	078454	CONTRIBUITI A ISTITUZIONI SOCIALI PRIVATE PER LA REALIZZAZIONE DELL'ASSE 4: SVILUPPO SOSTENIBILE DELLE ZONE DI PESCA - PROGRAMMA OPERATIVO FEP 2007/2013 ASSE 4 C(2007)6792 - MEZZI UE C(2007)6792 - MEZZI UE DIREZIONE GENERALE: AGRICOLTURA, ECONOMIA ITTICA, ATTIVITA' FANISTICO-VENATORIE	0,00	0,00	0,00	0,00	0,00	0,00
		TOTALE CAPITOLATO 078454	0,00	0,00	0,00	0,00	0,00	0,00
		TOTALE URP 1.4.2.3. 14384	460.949,76	441.129,25	294.289,84	232.148,33	17.327,48	127.169,55
		di cui Competenza	254.312,22	441.129,25	142.073,79	232.148,33	0,00	90.074,54
		di cui Residui	206.637,54	0,00	152.216,05	0,00	17.327,48	37.094,01
URP 1.4.2.3.14386	FONDO EUROPEO PER LA PESCA - FEP - PROGRAMMA OPERATIVO 2007-2013 - RISORSE UE							
2015	078400	2.2.243.3.10.14 (INVESTIMENTO CAP.) (MEZZI U.E.) CONTRIBUITI IN CONTO CAPITALE A IMPRESE PRIVATE SINGOLE E A IMPRESE SINGOLE ASSOCIATE PER LA REALIZZAZIONE DELL'ASSE 5 - ASSISTENZA TECNICA - (REG. CE) 1198/2006; DIREZIONE GENERALE: AGRICOLTURA, ECONOMIA ITTICA, ATTIVITA' FANISTICO-VENATORIE	546.108,14	512.314,87	335.173,51	513.002,97	177.141,36	177.829,46
		TOTALE CAPITOLATO 078400	546.108,14	512.314,87	335.173,51	513.002,97	177.141,36	177.829,46
2015	078406	2.2.226.3.10.14 (INVESTIMENTO CAP.) (MEZZI U.E.) CONTRIBUITI A IMPRESE SINGOLE E ASSOCIATE PER LA REALIZZAZIONE DELL'ASSE 1: ADEGUAMENTO DELLA STRUTTURA PRODUTTIVA, ECONOMIA ITTICA, ATTIVITA' FANISTICO-VENATORIE	4.493,51	4.439,19	0,00	0,00	4.439,19	0,00
		TOTALE CAPITOLATO 078406	4.493,51	4.439,19	0,00	0,00	4.439,19	0,00
2015	078424	2.2.243.3.10.14 (INVESTIMENTO CAP.) (MEZZI U.E.) CONTRIBUITI A IMPRESE SINGOLE E ASSOCIATE PER LA REALIZZAZIONE DELL'ASSE 1: ADEGUAMENTO DELLA STRUTTURA PRODUTTIVA, ECONOMIA ITTICA, ATTIVITA' FANISTICO-VENATORIE	0,00	74.543,74	0,00	0,00	19.896,86	0,00
		TOTALE CAPITOLATO 078424	0,00	74.543,74	0,00	0,00	19.896,86	0,00
2015	078424	2.2.232.3.10.14 (INVESTIMENTO CAP.) (MEZZI U.E.) CONTRIBUITI A ENTI DELLE AMMINISTRAZIONI LOCALI PER LA REALIZZAZIONE DELL'ASSE 2: INVESTIMENTI IN AGRICOLTURA, SILVICOLTURA, PESCA, ATTIVITA' FANISTICO-VENATORIE, COMERCIALIZZAZIONE DEI PRODOTTI DELLA PESCA E DELL'AQUACOLTURA - PROGRAMMA OPERATIVO FEP 2007/2013 ASSE 2 (REG. (CE)1198/2006; DECISIONE(CE)C(2007)6792)- MEZZI UE	65.433,54	0,00	54.646,88	0,00	0,00	10.786,66
		TOTALE CAPITOLATO 078424	65.433,54	0,00	54.646,88	0,00	10.786,66	10.786,66
2015	078436	2.2.232.3.10.14 (INVESTIMENTO CAP.) (MEZZI U.E.) CONTRIBUITI A ENTI DELLE AMMINISTRAZIONI LOCALI PER LA REALIZZAZIONE DELL'ASSE 2: INVESTIMENTI IN AGRICOLTURA, SILVICOLTURA, PESCA, ATTIVITA' FANISTICO-VENATORIE, COMERCIALIZZAZIONE DEI PRODOTTI DELLA PESCA E DELL'AQUACOLTURA - PROGRAMMA OPERATIVO FEP 2007/2013 ASSE 2 (REG. (CE)1198/2006; DECISIONE(CE)C(2007)6792)- MEZZI UE	0,00	0,00	0,00	0,00	0,00	0,00
		TOTALE CAPITOLATO 078436	0,00	0,00	0,00	0,00	0,00	0,00
2015	078442	2.2.243.3.10.14 (INVESTIMENTO CAP.) (MEZZI U.E.) CONTRIBUITI A IMPRESE SINGOLE E ASSOCIATE PER REALIZZAZIONE DELL'ASSE 3: MISURE DI INTERESSE COMUNE - PROGRAMMA OPERATIVO FEP 2007/2013 ASSE 3 (REG. (CE)1198/2006; DECISIONE(CE)C(2007)6792) - MEZZI UE	116.028,09	109.570,60	75.898,23	109.470,60	35.732,37	35.632,37
		TOTALE CAPITOLATO 078442	116.028,09	109.570,60	75.898,23	109.470,60	35.732,37	35.632,37
2015	078454	2.2.232.3.10.14 (INVESTIMENTO CAP.) (MEZZI U.E.) CONTRIBUITI A ENTI DELLE AMMINISTRAZIONI LOCALI PER LA REALIZZAZIONE DELL'ASSE 3: MISURE DI INTERESSE COMUNE - PROGRAMMA OPERATIVO FEP 2007/2013 ASSE 3 (REG. (CE)1198/2006; DECISIONE(CE)C(2007)6792) - MEZZI UE	50.480,75	356.954,60	0,00	0,00	176.359,85	0,00
		TOTALE CAPITOLATO 078454	50.480,75	356.954,60	0,00	0,00	176.359,85	0,00
2014	078454	2.2.210.3.10.14 (INVESTIMENTO CAP.) (MEZZI U.E.) SPESA A GESTIONE REGIONALE PER LA REALIZZAZIONE DELL'ASSE 3: MISURE DI INTERESSE COMUNE PER INTERVENTI DI PRESERVAZIONE E SVILUPPO DELLA FONDA E DELL'AQUACOLTURA - PROGRAMMA OPERATIVO FEP 2007/2013 ASSE 3 (REG. (CE)1198/2006; DECISIONE(CE)C(2007)6792) - MEZZI UE	2.663,90	190.691,80	0,00	0,00	26.387,20	0,00
		TOTALE CAPITOLATO 078454	2.663,90	190.691,80	0,00	0,00	26.387,20	0,00
2014	078460	2.2.210.3.10.14 (INVESTIMENTO CAP.) (MEZZI U.E.) SPESA A GESTIONE REGIONALE PER LA REALIZZAZIONE DELL'ASSE 3: MISURE DI INTERESSE COMUNE PER INTERVENTI DI PRESERVAZIONE E SVILUPPO DELLA FONDA E DELL'AQUACOLTURA - PROGRAMMA OPERATIVO FEP 2007/2013 ASSE 3 (REG. (CE)1198/2006; DECISIONE(CE)C(2007)6792) - MEZZI UE	14.538,45	0,00	110.835,15	0,00	0,00	23.703,30
		TOTALE CAPITOLATO 078460	14.538,45	0,00	110.835,15	0,00	23.703,30	23.703,30
2013	078460	2.2.210.3.10.14 (INVESTIMENTO CAP.) (MEZZI U.E.) SPESA A GESTIONE REGIONALE PER LA REALIZZAZIONE DELL'ASSE 3: MISURE DI INTERESSE COMUNE PER INTERVENTI DI PRESERVAZIONE E SVILUPPO DELLA FONDA E DELL'AQUACOLTURA - PROGRAMMA OPERATIVO FEP 2007/2013 ASSE 3 (REG. (CE)1198/2006; DECISIONE(CE)C(2007)6792) - MEZZI UE	53.489,45	0,00	53.489,45	0,00	0,00	0,00
		TOTALE CAPITOLATO 078460	53.489,45	0,00	53.489,45	0,00	0,00	0,00

PARTE I AREA DI INTERVENTO 4 FUNZIONE OBIETTIVO 2

212

REGIONE EMILIA-ROMAGNA

RENDICONTO GENERALE PER L'ESERCIZIO FINANZIARIO 2015

PARTE SPESA

ESERCIZIO	CAPITOLO	DESCRIZIONE DEL CAPITOLO	ANSA SPENDITE (SPESA COMPLESSIVA + R.R. PP. INIZIALI)	SPANDIMENTO DI CASSA	DEBITI IN CONTRO COMPLESSIVA E RESIDUI	INTERESSI ASSUMI NEGLI ESERCIZI	ESERCIZI DI IMPEGNI SPENDENTI IN COMPETENZA	ESERCIZI DI IMPEGNI SPENDENTI IN CASSA	PER IMPEGNI SPESA, PER PERSECUZIONE	RESIDUI PASSIVI DA RIPORTARE
2015	078466	2.2.243.3.10.14 (INVESTIMENTO C.A.P.) (MEZZI U.E.) CONTRIBUTI A IMPRESE PRIVATE SINGOLE E ASSOCIATE PER LA REALIZZAZIONE DELL'ASSE 4 - SVILUPPO SOSTENIBILE DELLE ATTIVITA' PRODUTTIVE (REG. (CE)1198/2006; DECISIONE (CE)C(2007)6792) - MEZZI U.E. Direzione Generale: AGRICOLTURA, ECONOMIA ITTICA, ATTIVITA' FARMACICO-VENATORIE TOTALE CAPITOLO 078466	190.691,80	190.691,80	164.324,60	0,00	2.663,90	26.367,20	23.703,30	0,00
2015	078472	2.2.232.3.10.14 (INVESTIMENTO C.A.P.) (MEZZI U.E.) CONTRIBUTI A ENTI DELLE AMMINISTRAZIONI LOCALI PER LA REALIZZAZIONE DELL'ASSE 4 - SVILUPPO SOSTENIBILE DELLE ATTIVITA' PRODUTTIVE (REG. (CE)1198/2006; DECISIONE (CE)C(2007)6792) - MEZZI U.E. Direzione Generale: AGRICOLTURA, ECONOMIA ITTICA, ATTIVITA' FARMACICO-VENATORIE TOTALE CAPITOLO 078472	0,00	0,00	0,00	0,00	0,00	0,00	0,00	0,00
2015	078472	2.2.242.3.10.14 (INVESTIMENTO C.A.P.) (MEZZI U.E.) CONTRIBUTI A ISTITUZIONI SOCIALI PRIVATE PER LA REALIZZAZIONE DELL'ASSE 4 - SVILUPPO SOSTENIBILE DELLE ATTIVITA' PRODUTTIVE (REG. (CE)1198/2006; DECISIONE (CE)C(2007)6792) - MEZZI U.E. Direzione Generale: AGRICOLTURA, ECONOMIA ITTICA, ATTIVITA' FARMACICO-VENATORIE TOTALE CAPITOLO 078472	0,00	0,00	0,00	0,00	0,00	0,00	0,00	0,00
2015	078490	2.2.242.3.10.14 (INVESTIMENTO C.A.P.) (MEZZI U.E.) CONTRIBUTI A ISTITUZIONI SOCIALI PRIVATE PER LA REALIZZAZIONE DELL'ASSE 4 - SVILUPPO SOSTENIBILE DELLE ATTIVITA' PRODUTTIVE (REG. (CE)1198/2006; DECISIONE (CE)C(2007)6792) - MEZZI U.E. Direzione Generale: AGRICOLTURA, ECONOMIA ITTICA, ATTIVITA' FARMACICO-VENATORIE TOTALE CAPITOLO 078490	0,00	0,00	0,00	0,00	0,00	0,00	0,00	0,00
2015	078408	2.2.220.3.10.14 (INVESTIMENTO C.A.P.) (MEZZI STRAIO) SPESA PER L'ACQUISIZIONE DI BENI STRAORDEARI AL FINE DI ADEMPIERE OBBLIGHI LEGISLATIVI (REG. (CE)1198/2006; DECISIONE (CE)C(2007)6792; L. 16 APRILE 1987, N. 183) - MEZZI SIMBOLICI: AGRICOLTURA, ECONOMIA ITTICA, ATTIVITA' FARMACICO-VENATORIE TOTALE CAPITOLO 078408	436.886,55	410.371,94	268.138,81	410.402,39	26.484,16	142.233,13	0,00	0,00
2015	078426	2.2.243.3.10.14 (INVESTIMENTO C.A.P.) (MEZZI STRAIO) CONTRIBUTI A IMPRESE SINGOLE E ASSOCIATE PER LA REALIZZAZIONE DELL'ASSE 5 - ASSISTENZA TECNICA - (REG. (CE)1198/2006; DECISIONE (CE)C(2007)6792; L. 16 APRILE 1987, N. 183) - MEZZI SIMBOLICI: AGRICOLTURA, ECONOMIA ITTICA, ATTIVITA' FARMACICO-VENATORIE TOTALE CAPITOLO 078426	52.346,82	59.634,98	43.717,49	0,00	0,00	15.917,49	8.623,33	0,00
2015	078426	2.2.243.3.10.14 (INVESTIMENTO C.A.P.) (MEZZI STRAIO) CONTRIBUTI A IMPRESE SINGOLE E ASSOCIATE PER LA REALIZZAZIONE DELL'ASSE 5 - ASSISTENZA TECNICA - (REG. (CE)1198/2006; DECISIONE (CE)C(2007)6792; L. 16 APRILE 1987, N. 183) - MEZZI SIMBOLICI: AGRICOLTURA, ECONOMIA ITTICA, ATTIVITA' FARMACICO-VENATORIE TOTALE CAPITOLO 078426	7.289,18	7.289,18	0,00	0,00	0,00	0,00	0,00	0,00
2015	078444	2.2.243.3.10.14 (INVESTIMENTO C.A.P.) (MEZZI STRAIO) CONTRIBUTI A IMPRESE SINGOLE E ASSOCIATE PER LA REALIZZAZIONE DELL'ASSE 3 - MISURE DI INTERESSE COMUNE - PROGRAMMA OPERATIVO FEP 2007/2013 ASS 3 TOTALE CAPITOLO 078444	92.822,47	87.776,47	59.070,58	87.576,47	5.246,00	28.705,89	0,00	0,00
PARTE I AREA DI INTERVENTO 4 FUNZIONE OBIETTIVO 2										
TOTALE			1.339.300,63	1.248.514,80	808.577,97	622.473,57	97.300,82	439.936,83	34.489,96	0,00
TOTALE FONDI EUROPEI PER LA PESCA - FEP - PROGRAMMA OPERATIVO 2007-2013 - RISORSE STRAIAI			619.526,24	1.248.514,80	399.566,23	622.473,57	97.300,82	439.936,83	34.489,96	0,00
TOTALE FONDI EUROPEI PER LA PESCA - FEP - PROGRAMMA OPERATIVO 2007-2013 - RISORSE STRAIAI			0,00	0,00	0,00	0,00	0,00	0,00	0,00	0,00

## REGIONE EMILIA-ROMAGNA

## RENDICONTO GENERALE PER L'ESERCIZIO FINANZIARIO 2015

## PARTE SPESA

ESERCIZIO	CAPITOLO	DESCRIZIONE DEL CAPITOLO	ANASS SPESIBILE (SPESA COMPENSA + R.R. PP. INIZIALI)	SPANZIAMENTO DI CASSA	PAIAMENTI IN CONTRO COMPTA E RESIDUI	INTERESSI ASSUMI NELLA SPESA	COMPENSA DI SPANZIAMENTI DI CASSA	PER INCASSI STRAORDINARI PER PERIZIONE	RESIDUI PASSIVI DA INCASSARE
		(REG. (CE) 1198/2006; DECISIONE (CE) C(2007) 6792/L. 16 APRILE 1987, N. 183) - MEZZI STATALI							
		ATTIVITA' FANUSITICO-VENNTORE							
		TOTALE CAPITOLO 078444	92.822,47	87.776,47	59.070,58	87.576,47	5.246,00	28.705,89	28.505,89
2015	078456	2.2.232.3.10.14 (INVESTIMENTO C.A.P.) (MEZZI STATO)							
2015	078456	CONTRIBUTI A ENTI DELLE AMMINISTRAZIONI LOCALI	40.384,60	285.563,68	0,00	0,00	40.384,60	141.087,88	0,00
2014	078456	PER LA REALIZZAZIONE DELL'ASSE 3: MISURE DI INTERESSE COMUNE - PROGRAMMA OPERATIVO FEP 2007/2013	141.087,88	0,00	0,00	0,00	0,00	0,00	141.087,88
2012	078456	ASSE 3 (REG. (CE) 1198/2006; DECISIONE (CE) C(2007) 6792/L. 16 APRILE 1987, N. 183) - MEZZI STATALI	144.475,80	0,00	144.475,80	0,00	0,00	0,00	0,00
		ATTIVITA' FANUSITICO-VENNTORE							
		TOTALE CAPITOLO 078456	325.948,28	285.563,68	144.475,80	0,00	40.384,60	141.087,88	141.087,88
2015	078442	2.2.210.3.10.14 (INVESTIMENTO C.A.P.) (MEZZI STATO)							
2015	078442	SEMPREVERDI PER LA PRESERVAZIONE E SVILUPPO DELLA FAUNA B	2.131,12	152.553,46	0,00	0,00	2.131,12	21.093,77	0,00
2014	078442	DELL'ASSE 3: MISURE DI INTERESSE COMUNE PER LA REALIZZAZIONE DELLA FLORA ACQUATICHE - PROGRAMMA OPERATIVO FEP 2007/2013 ASSE 3 (REG. (CE) 1198/2006; DECISIONE (CE) C(2007) 6792/L. 16 APRILE 1987, N. 183) - MEZZI STATALI	107.630,78	0,00	88.668,13	0,00	0,00	0,00	18.962,65
2013	078442	DELL'ASSE 3: MISURE DI INTERESSE COMUNE PER LA REALIZZAZIONE DELLA FLORA ACQUATICHE - PROGRAMMA OPERATIVO FEP 2007/2013 ASSE 3 (REG. (CE) 1198/2006; DECISIONE (CE) C(2007) 6792/L. 16 APRILE 1987, N. 183) - MEZZI STATALI	42.791,56	0,00	42.791,56	0,00	0,00	0,00	0,00
		ATTIVITA' FANUSITICO-VENNTORE							
		TOTALE CAPITOLO 078442	152.553,46	152.553,46	131.459,69	0,00	2.131,12	21.093,77	18.962,65
2015	078468	2.2.243.3.10.14 (INVESTIMENTO C.A.P.) (MEZZI STATO)							
2015	078468	CONTRIBUTI A IMPRESE PRIVATE E ASSOCIATE PER LA REALIZZAZIONE DELL'ASSE 4: SVILUPPO SOSTENIBILE DELLE ZONE DI RISERVA PROGRAMMATA OPERATIVO FEP 2007/2013 ASSE 4 (REG. (CE) 1198/2006; DECISIONE (CE) C(2007) 6792/L. 16 APRILE 1987, N. 183) - MEZZI STATALI	0,00	0,00	0,00	0,00	0,00	0,00	0,00
		ATTIVITA' FANUSITICO-VENNTORE							
		TOTALE CAPITOLO 078468	0,00	0,00	0,00	0,00	0,00	0,00	0,00
2015	078474	2.2.232.3.10.14 (INVESTIMENTO C.A.P.) (MEZZI STATO)							
2015	078474	CONTRIBUTI A ENTI DELLE AMMINISTRAZIONI LOCALI PER LA REALIZZAZIONE DELL'ASSE 4: SVILUPPO SOSTENIBILE DELLE ZONE DI RISERVA PROGRAMMATA OPERATIVO FEP 2007/2013 ASSE 4 (REG. (CE) 1198/2006; DECISIONE (CE) C(2007) 6792/L. 16 APRILE 1987, N. 183) - MEZZI STATALI	0,00	0,00	0,00	0,00	0,00	0,00	0,00
		ATTIVITA' FANUSITICO-VENNTORE							
		TOTALE CAPITOLO 078474	0,00	0,00	0,00	0,00	0,00	0,00	0,00
2015	078554	2.2.242.3.10.14 (INVESTIMENTO C.A.P.) (MEZZI STATO)							
2015	078554	CONTRIBUTI A ISTITUZIONI SOCIALI PRIVATE PER LA REALIZZAZIONE DELL'ASSE 4: SVILUPPO SOSTENIBILE DELLE ZONE DI RISERVA PROGRAMMATA OPERATIVO FEP 2007/2013 ASSE 4 (REG. (CE) 1198/2006; DECISIONE (CE) C(2007) 6792/L. 16 APRILE 1987, N. 183) - MEZZI STATALI	0,00	0,00	0,00	0,00	0,00	0,00	0,00
		ATTIVITA' FANUSITICO-VENNTORE							
		TOTALE CAPITOLO 078554	0,00	0,00	0,00	0,00	0,00	0,00	0,00
		TOTALE UPE 1.4.2.3.1.438	1.071.440,55	999.451,88	646.862,37	497.978,86	77.840,69	352.589,51	27.591,98
		di cui Competenza	575.819,55	999.451,88	327.209,39	497.978,86	77.840,69	352.589,51	0,00
		di cui Residui	495.621,00	0,00	319.652,98	0,00	0,00	0,00	27.591,98
UPE 1.4.2.3.1.4450		OBBIETTIVO COOPERAZIONE TERRITORIALE EUROPEA 2007-2013 - RISORSE U.E.							
2015	038167	2.1.210.3.08.29 (INVESTIMENTO C.A.P.) (MEZZI STATO)							
2015	038167	REPERIBILITA' DEI SERVIZI PER LE ATTIVITA' ECONOMICHE E NEGLI AMBITI DELL'OBBIETTIVO COOPERAZIONE TERRITORIALE EUROPEA 2007-2013 - PROGRAMMA PER LA COOPERAZIONE TERRITORIALE EUROPEA 2007-2013 - PROGRAMMA PER LA COOPERAZIONE TERRITORIALE EUROPEA 2007-2013 - PROGRAMMA PER LA COOPERAZIONE TERRITORIALE EUROPEA 2007-2013 - PROGRAMMA PER LA COOPERAZIONE TERRITORIALE EUROPEA 2007-2013 - QUOTA U.E.	0,00	0,00	0,00	0,00	0,00	0,00	0,00
		DIREZIONE GENERALE: AGRICOLTURA, ECONOMIA ITTICA, COPIA							
		TOTALE CAPITOLO 038167	0,00	0,00	0,00	0,00	0,00	0,00	0,00
		TOTALE UPE 1.4.2.3.1.4450	0,00	0,00	0,00	0,00	0,00	0,00	0,00
		di cui Competenza	0,00	0,00	0,00	0,00	0,00	0,00	0,00
		di cui Residui	0,00	0,00	0,00	0,00	0,00	0,00	0,00
UPE 1.4.2.3.1.4451		OBBIETTIVO COOPERAZIONE TERRITORIALE EUROPEA 2007-2013 - RISORSE STATALI							
2015	038169	2.1.210.3.08.29 (INVESTIMENTO C.A.P.) (MEZZI STATO)							
2015	038169	SPESA PER LA REALIZZAZIONE DI OPERE ED INTERVENTI	0,00	0,00	0,00	0,00	0,00	0,00	0,00
		PARTE I AREA DI INTERVENTO 4 FUNZIONE OBBIETTIVO 2							

REGIONE EMILIA-ROMAGNA

RENDICONTO GENERALE PER L'ESERCIZIO FINANZIARIO 2015 PARTE SPESA

ESERCIZIO	CAPITOLO	DESCRIZIONE DEL CAPITOLO	ANSA SPENDITE (SPESA COMPENSA + RR, PP, INIZIALI)	SPANZIAMENTO DI CASSA	PAIAMENTI IN CONTRO COMPENSA E RESIDUI	INTERESSI ASSUMI NELLA SPESA	RICORRERE DI IMPRESI SPANZIAMENTI DI COMPENSA	RICORRERE DI IMPRESI SPANZIAMENTI DI CASSA	PER INDEBITAMENTO PER PERSECUZIONE	RESIDUI PASSIVI DA RIPORTARE	
AMBIENTALI PREVISTI NEL PROGETTO "SICCOMORIS" NELL'AMBITO DELL'OBIETTIVO "COOPERAZIONE TERRITORIALE EUROPEA 2007-2013" - PROGRAMMA PER LA COOPERAZIONE TERRITORIALE (ART. 17, PAR. 2, LETTERA B) DELLA DECISIONE 142007) 6544; CONTRATTO N. 004 PD DEL 20 DICEMBRE 2010) - QUOTA STATALE Direzione Generale: AMBIENTE E DIFESA DEL SUOLO E DELLA COSTA											
TOTALE CAPITOLATO US9169			0,00	0,00	0,00	0,00	0,00	0,00	0,00	0,00	
UPB 1.4.2.3.14500 INTERVENTI DI SISTEMAZIONE IDRAULICA E AMBIENTALE			0,00	0,00	0,00	0,00	0,00	0,00	0,00	0,00	
TOTALE UPB 1.4.2.3. 14451			0,00	0,00	0,00	0,00	0,00	0,00	0,00	0,00	
di cui Competenza			0,00	0,00	0,00	0,00	0,00	0,00	0,00	0,00	
di cui Residui			0,00	0,00	0,00	0,00	0,00	0,00	0,00	0,00	
2.1.233.3.10.10 (INVESTIMENTO C.A.P.) (MEZZI PROPRI) CONTRIBUTO ALLA PROVINCIA DI FERRARA AI FINI DELLA REALIZZAZIONE DI UN SISTEMA DI SOSTEGNO ALLA VASCIA DI CORTO VASO (CONTRA COMM. 3, L. 11 APRILE 1995, N.36 E SUCCESSIVE MODIFICHE) Direzione Generale: AMBIENTE E DIFESA DEL SUOLO E DELLA COSTA											
TOTALE CAPITOLATO US3647			100.000,00	100.000,00	0,00	0,00	0,00	0,00	0,00	0,00	
UPB 1.4.2.3.14501 INTERVENTI DI SISTEMAZIONE IDRAULICA E AMBIENTALE			100.000,00	100.000,00	0,00	0,00	0,00	0,00	0,00	0,00	
TOTALE UPB 1.4.2.3. 14451			0,00	0,00	0,00	0,00	0,00	0,00	0,00	0,00	
di cui Competenza			0,00	0,00	0,00	0,00	0,00	0,00	0,00	0,00	
di cui Residui			0,00	0,00	0,00	0,00	0,00	0,00	0,00	0,00	
2.1.210.3.10.15 (INVESTIMENTO C.A.P.) (MEZZI PROPRI) OPERE DI CONSOLIDAMENTO E INTERVENTI DI SISTEMAZIONE VERSANTI (L. 9 LUGLIO 1908, N.445 E L. 18 MAGGIO 1989, N.183 ABROGATA; ARTT. 53 E 56 COMMA 1 LETT. E) E COMMA 2, D.LGS. 3 APRILE 2006, N.152). Direzione Generale: AMBIENTE E DIFESA DEL SUOLO E DELLA COSTA											
TOTALE CAPITOLATO US3950			4.034.726,47	1.350.950,57	145.868,23	500.855,54	3.533.870,93	841.857,15	0,00	0,00	
UPB 1.4.2.3.14501 INTERVENTI DI SISTEMAZIONE IDRAULICA E AMBIENTALE			4.034.726,47	1.350.950,57	145.868,23	500.855,54	3.533.870,93	841.857,15	0,00	0,00	
TOTALE UPB 1.4.2.3. 14500			16.714.752,49	5.622.487,64	2.629.430,35	3.196.000,06	12.094.499,34	2.993.057,29	10.352,43	0,00	
di cui Competenza			15.290.499,40	5.622.487,64	1.854.966,05	3.196.000,06	12.094.499,34	2.993.057,29	10.352,43	0,00	
di cui Residui			1.424.253,09	0,00	774.464,30	0,00	0,00	0,00	0,00	0,00	
2.1.210.3.10.15 (INVESTIMENTO C.A.P.) (MEZZI PROPRI) INTERVENTI DI SISTEMAZIONE IDRAULICA E AMBIENTALE - INTERVENTI DI SISTEMAZIONE IDRAULICA E AMBIENTALE - ALTRE RISORSE VINCOLATE											
TOTALE CAPITOLATO US3920			12.111.989,93	4.171.537,07	2.120.336,93	2.595.144,52	8.560.628,41	2.051.200,14	1.931,86	0,00	
UPB 1.4.2.3.14501 INTERVENTI DI SISTEMAZIONE IDRAULICA E AMBIENTALE			12.111.989,93	4.171.537,07	2.120.336,93	2.595.144,52	8.560.628,41	2.051.200,14	1.931,86	0,00	
TOTALE UPB 1.4.2.3. 14500			16.714.752,49	5.622.487,64	2.629.430,35	3.196.000,06	12.094.499,34	2.993.057,29	10.352,43	0,00	
di cui Competenza			15.290.499,40	5.622.487,64	1.854.966,05	3.196.000,06	12.094.499,34	2.993.057,29	10.352,43	0,00	
di cui Residui			1.424.253,09	0,00	774.464,30	0,00	0,00	0,00	0,00	0,00	
1.1.210.3.10.15 (CAPITALE) (ALTRI VINCOLI) SPESE PER INTERVENTI PUBBLICI DI DIFESA E SISTEMAZIONE IDRAULICA E AMBIENTALE (ART. 2, L.R. N. 1744, DECRETO N. 371/UPP DEL 6 LUGLIO 1998) - MEZZI STATALI. Direzione Generale: AMBIENTE E DIFESA DEL SUOLO E DELLA COSTA											
TOTALE CAPITOLATO US3907			1.089.079,26	513.385,26	117.788,75	896.314,25	73.110,26	395.596,51	0,00	0,00	
UPB 1.4.2.3.14501 INTERVENTI DI SISTEMAZIONE IDRAULICA E AMBIENTALE - RISORSE STATALI			1.089.079,26	513.385,26	117.788,75	896.314,25	73.110,26	395.596,51	0,00	0,00	
TOTALE UPB 1.4.2.3. 14501			1.089.079,26	513.385,26	117.788,75	896.314,25	73.110,26	395.596,51	0,00	0,00	
di cui Competenza			969.424,51	513.385,26	117.788,75	896.314,25	73.110,26	395.596,51	0,00	0,00	
di cui Residui			119.654,75	0,00	0,00	0,00	0,00	0,00	0,00	0,00	
2.1.210.3.10.15 (INVESTIMENTO C.A.P.) (MEZZI STATO) INTERVENTI DI SISTEMAZIONE IDRAULICA E CONSOLIDAMENTO DEI VERSANTI E DEI SOTTOPAVIMENTI PAVANI (L. 8 AGOSTO 1995, N. 398) E DEI SOTTOPAVIMENTI PAVANI (L. 8 AGOSTO 1995, N. 1744, DECRETO N. 371/UPP DEL 6 LUGLIO 1998) - MEZZI STATALI. Direzione Generale: AMBIENTE E DIFESA DEL SUOLO E DELLA COSTA											
TOTALE CAPITOLATO US3055			0,00	0,00	0,00	0,00	0,00	0,00	0,00	0,00	
UPB 1.4.2.3.14501 INTERVENTI DI SISTEMAZIONE IDRAULICA E AMBIENTALE			0,00	0,00	0,00	0,00	0,00	0,00	0,00	0,00	
TOTALE UPB 1.4.2.3. 14500			0,00	0,00	0,00	0,00	0,00	0,00	0,00	0,00	
di cui Competenza			0,00	0,00	0,00	0,00	0,00	0,00	0,00	0,00	
di cui Residui			0,00	0,00	0,00	0,00	0,00	0,00	0,00	0,00	
2.1.210.3.10.15 (INVESTIMENTO C.A.P.) (MEZZI STATO) INTERVENTI DI SISTEMAZIONE IDRAULICA E CONSOLIDAMENTO DEI VERSANTI E DEI SOTTOPAVIMENTI PAVANI (L. 8 AGOSTO 1995, N. 398) E DEI SOTTOPAVIMENTI PAVANI (L. 8 AGOSTO 1995, N. 1744, DECRETO N. 371/UPP DEL 6 LUGLIO 1998) - MEZZI STATALI. Direzione Generale: AMBIENTE E DIFESA DEL SUOLO E DELLA COSTA											
TOTALE CAPITOLATO US3057			0,00	0,00	0,00	0,00	0,00	0,00	0,00	0,00	
UPB 1.4.2.3.14501 INTERVENTI DI SISTEMAZIONE IDRAULICA E AMBIENTALE			0,00	0,00	0,00	0,00	0,00	0,00	0,00	0,00	
TOTALE UPB 1.4.2.3. 14500			0,00	0,00	0,00	0,00	0,00	0,00	0,00	0,00	
di cui Competenza			0,00	0,00	0,00	0,00	0,00	0,00	0,00	0,00	
di cui Residui			0,00	0,00	0,00	0,00	0,00	0,00	0,00	0,00	

PARTE I AREA DI INTERVENTO 4 FUNZIONE OBIETTIVO 2

215

REGIONE EMILIA-ROMAGNA		RENDICONTO GENERALE PER L'ESERCIZIO FINANZIARIO 2015										PARTE SPESA	
ESERCIZIO	CAPITOLO	DESCRIZIONE DEL CAPITOLO	ANSA SPENDITE (SPESA CONSUNTIVA + RR. PP. INIZIALI)	SPANZIAMENTO DI CASSA	PASSIVITA' IN CONTRO CONTABILITA' E RESIDUI	INTERESSI ASSUMI NELLA SPESA	RISORSE DI IMPRESA SU SPANZIAMENTI DI COMPETENZA	RISORSE DI PERMANENZA SU SPANZIAMENTI DI CASSA	ELIMINAZIONI DEI RESIDUI PER INSERIMENTO PER PERMANENZA	RESIDUI PASSIVI DA RIPORTARE	RISORSE DA RIPORTARE		
											PER INSERIMENTO PERMANENZA	PER PERMANENZA	
2015	039247	1.1.210.3.10.15 (CAPITALE) (MEZZI STATO) COSTA	0,00	0,00	0,00	0,00	0,00	0,00	0,00	0,00	0,00	0,00	
2015	039247	1.1.210.3.10.15 (CAPITALE) (MEZZI STATO) SPESA PER INTERVENTI DI RIRISOSTO E DI REALIZZAZIONE DISTRIBUITE DALLE INVESTIMENTI AMBIENTALICHE E DAI ALTERNATIVI DELLA PRIMA DECADE DEL MESE DI NOVEMBRE 1994 (ART. 6 D. L. 19/12/1994, N. 691, CONVERTITO IN LEGGE 18/2/1995, N. 40) - MEZZI STATALI Direzionale Generale: AMBIENTE E DIFESA DEL SUOLO E DELLA COSTA	0,00	0,00	0,00	0,00	0,00	0,00	0,00	0,00	0,00	0,00	
		TOTALE CAPITOLATO 039247	0,00	0,00	0,00	0,00	0,00	0,00	0,00	0,00	0,00	0,00	
2015	039245	2.1.210.3.10.15 (INVESTIMENTO C.A.P.) (MEZZI STATO) NEL TRATTO PIACENZA - FIORE (C.O.M. 23 OTTOBRE 1989 N.7675; R.D. 13 FEBBRAIO 1933, N. 215 - LEGGE 27 OTTOBRE 1966, N. 110; C.O.M. 52 LEGGE 22 DICEMBRE 1986, N. 310) - MEZZI STATALI Direzionale Generale: AMBIENTE E DIFESA DEL SUOLO E DELLA COSTA	5.628,83	1.688,65	0,00	0,00	5.628,83	1.688,65	0,00	0,00	0,00	0,00	
2015	039244	2.1.210.3.10.15 (INVESTIMENTO C.A.P.) (MEZZI STATO) INTERVENTI PER LAVORI DI ADEGUAMENTO DELLE DIFESE DEL COMPARTIMENTO DI VALLE MOLINO IN COMUNE DI COMACCHIO (FE) FONDIALI INTERESSI DEL MARZO 2003) - MEZZI STATALI E COSTA Direzionale Generale: AMBIENTE E DIFESA DEL SUOLO E DELLA COSTA	12.959,20	3.887,76	0,00	0,00	12.959,20	3.887,76	0,00	0,00	0,00	0,00	
		TOTALE CAPITOLATO 039244	12.959,20	3.887,76	0,00	0,00	12.959,20	3.887,76	0,00	0,00	0,00	0,00	
2015	039310	2.1.210.3.10.15 (INVESTIMENTO C.A.P.) (MEZZI STATO) INTERVENTI URGENTI PER LA DIFESA DEL SUOLO A SEGUITO DEI DANNI OCCORSI NELLE ALLEVATURE DELL'AGOSTO 1987 NELLA REGIONE EMILIA-ROMAGNA (ORD. N.1270/FPC DEL 19/11/1987) - MEZZI STATALI Direzionale Generale: AMBIENTE E DIFESA DEL SUOLO E DELLA COSTA	6.037,06	5.071,13	0,00	0,00	6.037,06	5.071,13	0,00	0,00	0,00	0,00	
		TOTALE CAPITOLATO 039310	6.037,06	5.071,13	0,00	0,00	6.037,06	5.071,13	0,00	0,00	0,00	0,00	
2015	039320	2.1.210.3.10.15 (INVESTIMENTO C.A.P.) (MEZZI STATO) SPESA PER L'ATTUAZIONE DI INTERVENTI URGENTI DI RISANAMENTO DEL SUOLO (ART. 15, LEGGE 11 DICEMBRE 1988, N. 267; ART. 11, C.O.M. 52, LEGGE 23 DICEMBRE 2005, N.266) - MEZZI STATALI Direzionale Generale: AMBIENTE E DIFESA DEL SUOLO E DELLA COSTA	7.945.615,79	3.880.954,43	1.059.591,00	2.026.041,85	5.919.573,94	1.934.225,54	0,00	0,00	0,00	956.450,85	
2015	039320	2.1.210.3.10.15 (INVESTIMENTO C.A.P.) (MEZZI STATO) INTERVENTI URGENTI PER IL RIASSETTO TERRITORIALE DELLE AREE A RISCHIO IDROGEOLOGICO (LEGGE 3 AGOSTO 1998, N.267; ART.16, DELLA LEGGE 31 LUGLIO 2002, N.179) - MEZZI STATALI Direzionale Generale: AMBIENTE E DIFESA DEL SUOLO E DELLA COSTA	57.538,37	0,00	302.881,59	0,00	0,00	0,00	0,00	0,00	0,00	168.187,60	
2015	039330	2.1.210.3.10.15 (INVESTIMENTO C.A.P.) (MEZZI STATO) SPESA PER L'ATTUAZIONE DI INTERVENTI DI MESSA IN SICUREZZA DEL TERRITORIO COMUNALE DEL COMUNE DI SASSERRA N.269 CONVERTITO IN LEGGE 24 NOVEMBRE 2003, N.326) - MEZZI STATALI Direzionale Generale: AMBIENTE E DIFESA DEL SUOLO E DELLA COSTA	3.080.498,74	1.571.376,67	1.232.629,51	1.224.500,91	1.788.616,87	338.747,16	57.799,37	0,00	0,00	1.449,99	
		TOTALE CAPITOLATO 039320	9.797.119,95	3.880.954,43	1.069.728,89	2.026.041,85	5.919.573,94	1.934.225,54	782.009,01	0,00	1.148.808,11	0,00	
2015	039330	2.1.210.3.10.15 (INVESTIMENTO C.A.P.) (MEZZI STATO) INTERVENTI URGENTI PER IL RIASSETTO TERRITORIALE DELLE AREE A RISCHIO IDROGEOLOGICO (LEGGE 3 AGOSTO 1998, N.267; ART.16, DELLA LEGGE 31 LUGLIO 2002, N.179) - MEZZI STATALI Direzionale Generale: AMBIENTE E DIFESA DEL SUOLO E DELLA COSTA	3.013.417,78	1.571.376,67	1.224.500,91	1.224.500,91	1.788.616,87	338.747,16	0,00	0,00	0,00	0,00	
2015	039330	2.1.210.3.10.15 (INVESTIMENTO C.A.P.) (MEZZI STATO) SPESA PER INTERVENTI DI MANUTENZIONE DELLE OPERE DI CUI IDRANTICO BACINO FIVONE RENO (C.O.M. 23 MARZO 1990, L. 18 MAGGIO 1989, N. 183) - MEZZI STATALI Direzionale Generale: AMBIENTE E DIFESA DEL SUOLO E DELLA COSTA	53.691,49	16.107,45	0,00	0,00	53.691,49	16.107,45	0,00	0,00	0,00	0,00	
		TOTALE CAPITOLATO 039330	3.067.115,27	1.587.484,12	1.224.500,91	1.224.500,91	1.788.616,87	338.747,16	0,00	0,00	0,00	0,00	
2015	039463	2.1.210.3.10.15 (INVESTIMENTO C.A.P.) (MEZZI STATO) INTERVENTI DI DIFESA DEL SUOLO NEL BACINO DEL FIVONE RENO, NEL TRATTO DI TERZA CATEGORIA - FONDI EX CONSORZI N.520) - MEZZI STATALI Direzionale Generale: AMBIENTE E DIFESA DEL SUOLO E DELLA COSTA	189.301,91	56.790,57	0,00	0,00	189.301,91	56.790,57	0,00	0,00	0,00	0,00	
		TOTALE CAPITOLATO 039463	189.301,91	56.790,57	0,00	0,00	189.301,91	56.790,57	0,00	0,00	0,00	0,00	

PARTE I AREA DI INTERVENTO 4 FUNZIONE OBIETTIVO 2

REGIONE EMILIA-ROMAGNA		RENDICONTO GENERALE PER L'ESERCIZIO FINANZIARIO 2015											PARTE SPESA			
ESERCIZIO	CAPITOLO	DESCRIZIONE DEL CAPITOLO	MASSA SPESA PER LA COMPETENZA (SPESA IN CONTRO RESIDUI + R.P. INIZIALI)		SPANZIAMENTO DI CASSA	RISORSE IN CONTRO COMPETENZA E RESIDUI		RISORSE ASSUNTI NEGLI ESERCIZI	RISORSE DI IMPEGNI SPANZIAMENTI DI CASSA	RISORSE DI IMPEGNI SPANZIAMENTI DI CASSA	RISORSE DI IMPEGNI SPANZIAMENTI DI CASSA	RISORSE DI IMPEGNI SPANZIAMENTI DI CASSA	ELIMINAZIONE DEI RESIDUI PER INSERIMENTO PER PERIZIONE RITRIBUZIONE		RESIDUI PASSIVI DA RIPORTARE	
			SPESA IN CONTRO COMPETENZA	R.P. INIZIALI		COMPETENZA	RESIDUI						PER INSERIMENTO PER PERIZIONE	RITRIBUZIONE		
		CORRVA														
		TOTALE CAPITOLO 039563	189.301,91		56.790,57		0,00	0,00	0,00	159.301,91		56.790,57	0,00	0,00	0,00	0,00
2015	039610	2.1.210.3.10.15 (INVESTIMENTO C.A.P.) (MEZZI STATO) SPESA PER INTERVENTI DI MANUTENZIONE DELLE OPERE DI CUI ALL'ART. 183 DEL D.LGS. N. 112/98, IN MATERIA DI IDRAULICO, BACINO FUMI, CONCA (OPERA N. 3) MARCHIO 1989, N. 183) - MEZZI STATALI. Direzioe Generale: AMBIENTE E DIRSA DEL SOLO E DELLA COSTA	10.530,27		3.159,08		0,00	0,00	0,00	10.530,27		3.159,08	0,00	0,00	0,00	0,00
		TOTALE UPB 1.4.2.3. 14502	14.115.349,57		5.826.911,28		3.179.358,40	3.250.542,76	8.945.924,69	2.647.552,88		839.808,38	0,00	0,00	0,00	1.150.258,10
		di cui Competenza	12.196.467,45		5.826.911,28		2.294.091,91	3.250.542,76	8.945.924,69	2.647.552,88		839.808,38	0,00	0,00	0,00	956.450,85
		di cui Residuali	1.918.882,12		0,00		885.266,49	0,00	0,00	0,00		0,00	0,00	0,00	0,00	193.807,25
2015	039314	1.1.210.3.10.15 (INVESTIMENTO C.A.P.) (ALTRI VINCOLI) SPESA PER LA DELOCALIZZAZIONE DI EDIFICIO IN LOCALITA' IDRAULICO DELIBERA PER INTERVENTI DI MANUTENZIONE DEL FUME TEVERE, N.113 DEL 30 NOVEMBRE 2005; L.267/98) Direzioe Generale: AMBIENTE E DIRSA DEL SOLO E DELLA COSTA	50.000,00		15.000,00		0,00	0,00	0,00	50.000,00		15.000,00	0,00	0,00	0,00	0,00
		TOTALE CAPITOLO 039314	50.000,00		15.000,00		0,00	0,00	0,00	50.000,00		15.000,00	0,00	0,00	0,00	0,00
		TOTALE UPB 1.4.2.3. 14515	50.000,00		15.000,00		0,00	0,00	0,00	50.000,00		15.000,00	0,00	0,00	0,00	0,00
2015	039326	2.1.210.3.10.15 (INVESTIMENTO C.A.P.) (MEZZI STATO) INTERVENTO PER L'INDIVIDUAZIONE DELLE AREE A RISCHIO E PER LE RELATIVE MISURE DI SALVAGUARDIA (ART. 142, L. 23 DICEMBRE 2000, N. 388) - MEZZI STATALI. Direzioe Generale: AMBIENTE E DIRSA DEL SOLO E DELLA COSTA	15.424,12		5.070,80		0,00	0,00	0,00	15.424,12		5.070,80	0,00	0,00	0,00	0,00
		TOTALE CAPITOLO 039326	15.424,12		5.070,80		0,00	0,00	0,00	15.424,12		5.070,80	0,00	0,00	0,00	0,00
2015	039900	2.1.210.3.10.15 (INVESTIMENTO C.A.P.) (MEZZI STATO) SPESA PER INTERVENTI RIVOLTI ALLA RIDUZIONE DEL RISCHIO DI DISSISTO IDROLOGICO, DISSISTO DELLA RETE IRRIGATORIA SUPERFICIALE, DI EMISSIONE MARCHIO 1990, L.18 MAGGIO 1989, N. 183) - MEZZI STATALI. Direzioe Generale: AMBIENTE E DIRSA DEL SOLO E DELLA COSTA	7.121.524,21		2.168.044,77		416.186,05	955.213,80	6.166.310,51	1.628.124,90		961.013,90	0,00	0,00	0,00	539.027,75
2014	039900		1.011.019,90		0,00		0,00	0,00	0,00	0,00		0,00	0,00	0,00	0,00	0,00
2013	039900		202.489,53		0,00		59.096,81	0,00	0,00	0,00		0,00	0,00	0,00	0,00	0,00
2012	039900		67.564,79		0,00		64.837,01	0,00	0,00	0,00		0,00	0,00	0,00	0,00	0,00
		TOTALE CAPITOLO 039900	8.402.588,93		2.168.044,77		539.919,87	955.213,80	6.166.310,51	1.628.124,90		1.082.058,40	0,00	0,00	0,00	614.300,15
2015	039902	2.2.210.3.10.15 (INVESTIMENTO C.A.P.) (MEZZI STATO) INTERVENTI PER L'ESERCIZIO DELLE FUNZIONI COMPRESSE DAL D.LGS 31 MARZO 1998, N.112, IN MATERIA DI DIRSA DEL SOLO. (D.LGS. 31 MARZO 1998, N.112) - MEZZI STATALI. Direzioe Generale: AMBIENTE E DIRSA DEL SOLO E DELLA COSTA	935.504,99		280.651,50		4.140,23	4.140,23	931.364,76	276.511,27		4.140,23	0,00	0,00	0,00	0,00
2014	039902		4.140,23		0,00		0,00	0,00	0,00	0,00		0,00	0,00	0,00	0,00	0,00
		TOTALE CAPITOLO 039902	939.645,22		280.651,50		4.140,23	4.140,23	931.364,76	276.511,27		4.140,23	0,00	0,00	0,00	0,00
2015	039905	2.1.238.3.10.15 (INVESTIMENTO C.A.P.) (MEZZI STATO) CONTRATTI PER INTERVENTI RIVOLTI ALLA RIDUZIONE DEL RISCHIO DI DISSISTO IDROLOGICO, DISSISTO DELLA IDROGRAFICA SUPERFICIALE, DI EMISSIONE MARCHIO 1990, L.18 MAGGIO 1989, N. 183) - MEZZI STATALI. Direzioe Generale: AMBIENTE E DIRSA DEL SOLO E DELLA COSTA	16.135,70		11.294,99		0,00	0,00	16.135,70	11.294,99		0,00	0,00	0,00	0,00	0,00
2015	039910	2.1.210.3.10.15 (INVESTIMENTO C.A.P.) (MEZZI STATO) SPESA PER INTERVENTI DI MANUTENZIONE DELLE OPERE DI CUI ALL'ART. 183 DEL D.LGS. N. 112/98, IN MATERIA DI IDRAULICO, BACINO FUMI, CONCA (OPERA N. 3) MARCHIO 1989, N. 183) - MEZZI STATALI. Direzioe Generale: AMBIENTE E DIRSA DEL SOLO E DELLA COSTA	143.892,84		43.167,85		0,00	0,00	143.892,84	43.167,85		0,00	0,00	0,00	0,00	0,00
		TOTALE CAPITOLO 039910	143.892,84		43.167,85		0,00	0,00	143.892,84	43.167,85		0,00	0,00	0,00	0,00	0,00
2015	039950	2.1.210.3.10.15 (INVESTIMENTO C.A.P.) (MEZZI STATO) SPESA PER INTERVENTI RIVOLTI ALLA RIDUZIONE DEL RISCHIO DI DISSISTO IDROLOGICO, DISSISTO DELLA	7.363.470,81		2.233.767,22		359.077,63	539.837,54	6.823.633,27	1.874.689,59		4.195.268,71	0,00	0,00	0,00	180.759,91
2014	039950		4.195.268,71		0,00		0,00	0,00	0,00	0,00		0,00	0,00	0,00	0,00	0,00
		TOTALE CAPITOLO 039950	11.558.739,52		2.233.767,22		359.077,63	539.837,54	6.823.633,27	1.874.689,59		4.195.268,71	0,00	0,00	0,00	180.759,91

PARTE I AREA DI INTERVENTO 4 FUNZIONE OBIETTIVO 2

REGIONE EMILIA-ROMAGNA

RENDICONTO GENERALE PER L'ESERCIZIO FINANZIARIO 2015

PARTE SPESA

ESERCIZIO	CAPITOLO	DESCRIZIONE DEL CAPITOLO	ANSA SPESIBILE (SPESA CAPITOLARE + R.R. PP. INIZIALI)	STIPULAZIONE DI CASSA	PAGAMENTI IN CONTO CORRENTE E RESIDUI	INDEBITI ASSUMI NELLA SPESA	RICORRENTE DI IMPRESI STRUTTURALE DI SPESA	RICORRENTE DI SPESA PER INVESTIMENTI DI SPESA	ELIMINAZIONI DEL RESTITUI PER INCASSI PER PERIZIA, PER PERIZIA PER PERIZIA	RESTITUI PASSIVI DA INCASSARE
2013	U39550	RETE IRRORIGRAFICA SUPERFICIALE DI EROSIONE COSTIERA - SETTORI 1-2-4 - BACINO FINE REONE - (OPCM 23 MARZO 1907, L. 18 MAGGIO 1989, N. 183) - MEZZI STATALI.	69,79	0,00	0,00	0,00	0,00	0,00	69,79	0,00
2012	U39550	DIREZIONE GENERALE: AMBIENTE E DIFESA DEL SUOLO E DELLA COSTA	189.205,27	0,00	0,00	0,00	0,00	0,00	189.205,27	0,00
		TOTALE CAPITOLATO U39550	11.748.014,58	2.233.767,22	359.077,63	539.837,54	6.823.633,27	1.874.689,59	4.384.543,77	180.759,91
2015	U39600	2.1.210.3.10.15 (INVESTIMENTO CAP.) (MEZZI STATO) SPESE PER INTERVENTI RIVOLTI ALLA RIDUZIONE DEL RISCHIO DI DISSERTO IROLOGICO, DISSERTO DELLA RETE IROLOGICA SUPERFICIALE, DI EROSIONE COSTIERA - SETTORI 1-2-4 - BACINO FINE REONE - (OPCM 23 MARZO 1907, L. 18 MAGGIO 1989, N. 183) - MEZZI STATALI.	189.634,90	57.629,10	0,00	0,00	189.634,90	57.629,10	0,00	0,00
2012	U39600	DIREZIONE GENERALE: AMBIENTE E DIFESA DEL SUOLO E DELLA COSTA	7.462,09	0,00	0,00	0,00	0,00	0,00	5.000,00	2.462,09
		TOTALE CAPITOLATO U39600	197.096,99	57.629,10	0,00	0,00	189.634,90	57.629,10	5.000,00	2.462,09
2015	U39606	2.1.210.3.10.15 (INVESTIMENTO CAP.) (MEZZI STATO) SPESE PER INTERVENTI RIVOLTI ALLA RIDUZIONE DEL RISCHIO DI DISSERTO IROLOGICO, DISSERTO DELLA RETE IROLOGICA SUPERFICIALE, DI EROSIONE COSTIERA - SETTORI 1-2-4 - BACINO FINE REONE - (OPCM 23 MARZO 1907, L. 18 MAGGIO 1989, N. 183) - MEZZI STATALI.	10.792,94	3.237,88	0,00	0,00	10.792,94	3.237,88	0,00	0,00
		TOTALE CAPITOLATO U39606	10.792,94	3.237,88	0,00	0,00	10.792,94	3.237,88	0,00	0,00
2015	U39639	2.1.210.3.10.15 (INVESTIMENTO CAP.) (MEZZI STATO) SPESE PER LA REALIZZAZIONE DI INTERVENTI URGENTI E PRIORITARI PER LA MITIGAZIONE DEL RISCHIO IROLOGICO NEI COMUNI NON RICOMPRESI NELLA O.P.C.M. N. 3850/2010 (ART. 2, COMA 240, LEGGE 23 DICEMBRE 2009, N. 190) DEL CONSIGLIO REGIONALE EMILIA-ROMAGNA, TUTELA DEL TERRITORIO E DEL MARE DEL 3 NOVEMBRE 2010) - MEZZI STATALI	12.475.068,24	5.253.876,02	2.549.438,67	3.703.796,44	8.771.271,80	864.469,79	3.272.146,44	1.683.562,41
2014	U39639	DIREZIONE GENERALE: AMBIENTE E DIFESA DEL SUOLO E DELLA COSTA	5.494.089,28	0,00	1.788.772,21	0,00	0,00	0,00	0,00	0,00
2013	U39639	TOTALE CAPITOLATO U39639	147.229,36	0,00	53.199,35	0,00	0,00	0,00	94.034,01	0,00
		TOTALE CAPITOLATO U39639	2.773.315,63	748.262,76	45.453,88	56.575,53	2.447.663,67	702.808,88	287.382,43	12.815,65
2015	U39650	2.1.210.3.10.15 (INVESTIMENTO CAP.) (MEZZI STATO) SPESE PER INTERVENTI RIVOLTI ALLA RIDUZIONE DEL RISCHIO DI DISSERTO IROLOGICO, DISSERTO DELLA RETE IROLOGICA SUPERFICIALE, DI EROSIONE COSTIERA - SETTORI 1-2-4 - BACINO FINE REONE - (OPCM 23 MARZO 1907, L. 18 MAGGIO 1989, N. 183) - MEZZI STATALI	42.383.293,83	10.805.002,89	5.337.997,84	5.259.563,54	25.516.124,51	5.467.005,05	9.015.271,27	2.493.900,21
2013	U39650	DIREZIONE GENERALE: AMBIENTE E DIFESA DEL SUOLO E DELLA COSTA	30.775.688,05	10.805.002,89	3.374.296,46	5.259.563,54	25.516.124,51	5.467.005,05	0,00	1.885.267,08
2012	U39650	TOTALE CAPITOLATO U39650	11.587.605,78	0,00	1.963.701,38	0,00	0,00	0,00	9.015.271,27	608.633,13
		TOTALE CAPITOLATO U39650	2.773.315,63	748.262,76	45.453,88	56.575,53	2.447.663,67	702.808,88	287.382,43	12.815,65
2015	U39950	2.2.210.3.10.15 (INVESTIMENTO CAP.) (MEZZI STATO) INTERVENTI PER LA REALIZZAZIONE DELLE FUNZIONI DI OPERE DI DIFESA DEL SUOLO E DELLA COSTA	92.761,61	27.828,48	0,00	0,00	92.761,61	27.828,48	0,00	0,00
2014	U39950	DIREZIONE GENERALE: AMBIENTE E DIFESA DEL SUOLO E DELLA COSTA	92.761,61	27.828,48	0,00	0,00	92.761,61	27.828,48	0,00	0,00
2013	U39950	TOTALE CAPITOLATO U39950	92.761,61	27.828,48	0,00	0,00	92.761,61	27.828,48	0,00	0,00
2012	U39950	TOTALE CAPITOLATO U39950	92.761,61	27.828,48	0,00	0,00	92.761,61	27.828,48	0,00	0,00
		TOTALE CAPITOLATO U39950	6.026.146,69	2.509.519,17	1.626.965,66	1.686.485,24	3.968.551,19	882.553,51	110,64	430.518,20
2015	U39962	2.1.232.3.10.15 (INVESTIMENTO CAP.) (MEZZI STATO) CONTRIBUTI A COMUNI PER LA MANUTENZIONE DELLE OPERE DI DIFESA DELLA COSTA E DELL'ARENILLE (ART. 29, COMA 3, L.R. 28 LUGLIO 2004, N.17)	0,00	75.389,86	0,00	0,00	0,00	0,00	0,00	0,00
2012	U39962	DIREZIONE GENERALE: AMBIENTE E DIFESA DEL SUOLO E DELLA COSTA	231.299,52	0,00	0,00	0,00	0,00	0,00	0,00	251.299,52

PARTE I AREA DI INTERVENTO 4 FUNZIONE OBIETTIVO 2

218

REGIONE EMILIA-ROMAGNA		RENDICONTO GENERALE PER L'ESERCIZIO FINANZIARIO 2015										PARTE SPESA	
ESERCIZIO	CAPITOLO	DESCRIZIONE DEL CAPITOLO	MASSA SPENDIBILE (SPESA COMPENSA + R.R. PP. INIZIALI)	SPANZIAMENTO DI CASSA	PAUZIANTI IN CONTRO COMPLENZA E RESIDUI	IMPEGNI ASSUNTI NELLA ESERCIZIO	RISORSE DI IMPEGNI SPANZIAMENTI DI COMPLENZA	RISORSE DI IMPEGNI SPANZIAMENTI DI CASSA	PER IMPEGNATI PER PERIZIONE	RESIDUI PASSIVI DA RIPORTARE	ELIMINAZIONI DEI RESIDUI		
											PER IMPEGNATI PER PERIZIONE	RESIDUI PASSIVI DA RIPORTARE	
2015	039515	2.1.210.3.08.16 (INVESTIMENTO C.A.P.) (MEZZI STATO) SPESA PER INTERVENTI RIVOLTI AL DISTINGUIMENTO DELLE ACQUE E DEL SUOLO - SETTORE 5, BACINI REGIONALI (DPCM 23 MARZO 1990/ L. 18 MAGGIO 1989, N.183) - MEZZI STATALI. Direzioe Generale: AMBIENTE E DIFESA DEL SUOLO E DELLA COSTA	TOTALE UPE 1.4.2.3. 14555 di cui Competenza di cui Residui	251.299,52	75.389,86	1.626.965,66	3.968.551,19	957.943,37	110,64	0,00	0,00	0,00	251.299,52
2015	039515	2.1.210.3.08.16 (INVESTIMENTO C.A.P.) (MEZZI STATO) SPESA PER INTERVENTI RIVOLTI AL DISTINGUIMENTO DELLE ACQUE E DEL SUOLO - SETTORE 5, BACINI REGIONALI (DPCM 23 MARZO 1990/ L. 18 MAGGIO 1989, N.183) - MEZZI STATALI. Direzioe Generale: AMBIENTE E DIFESA DEL SUOLO E DELLA COSTA	TOTALE UPE 1.4.2.3. 14555 di cui Competenza di cui Residui	251.299,52	75.389,86	1.626.965,66	3.968.551,19	957.943,37	110,64	0,00	0,00	0,00	251.299,52
2015	039521	2.1.232.3.08.16 (INVESTIMENTO C.A.P.) (MEZZI STATO) CONTRIBUTI PER INTERVENTI RIVOLTI AL MIGLIORAMENTO DELL'ADDEBBIAMENTO IDRICO. RIFILITIZIO ECONOMICO DEL SUOLO (CASSA FIDUCIARIA) (DPCM 23 MARZO 1990/ L. 18 MAGGIO 1989, N.183) - MEZZI STATALI. Direzioe Generale: AMBIENTE E DIFESA DEL SUOLO E DELLA COSTA	TOTALE CAPITOLO 039515	154.649,74	46.394,92	0,00	154.649,74	46.394,92	0,00	0,00	0,00	0,00	0,00
2015	039665	2.1.210.3.08.16 (INVESTIMENTO C.A.P.) (MEZZI STATO) SPESA PER INTERVENTI RIVOLTI AL DISTINGUIMENTO DELLE ACQUE E DEL SUOLO - SETTORE 5, BACINI REGIONALI (DPCM 23 MARZO 1990/ L. 18 MAGGIO 1989, N.183) - MEZZI STATALI. Direzioe Generale: AMBIENTE E DIFESA DEL SUOLO E DELLA COSTA	TOTALE CAPITOLO 039665	176.249,36	52.874,81	0,00	176.249,36	52.874,81	0,00	0,00	0,00	0,00	0,00
2015	039670	2.1.210.3.08.16 (INVESTIMENTO C.A.P.) (MEZZI STATO) SPESA PER INTERVENTI PER LA RAZIONALIZZAZIONE DELL'USO DELLE RISORSE IDRICHE SUPERFICIALI E SOTTERRANEE - SETTORE 6, BACINI REGIONALI (DPCM 23 MARZO 1990/ L. 18 MAGGIO 1989, N.183) - MEZZI STATALI. Direzioe Generale: AMBIENTE E DIFESA DEL SUOLO E DELLA COSTA	TOTALE CAPITOLO 039670	199.580,26	59.874,08	0,00	199.580,26	59.874,08	0,00	0,00	0,00	0,00	0,00
2015	039672	2.1.232.3.08.16 (INVESTIMENTO C.A.P.) (MEZZI STATO) CONTRIBUTI PER INTERVENTI RIVOLTI AL MIGLIORAMENTO DELL'ADDEBBIAMENTO IDRICO. RIFILITIZIO ECONOMICO DEL SUOLO (CASSA FIDUCIARIA) (DPCM 23 MARZO 1990/ L. 18 MAGGIO 1989, N.183) - MEZZI STATALI. Direzioe Generale: AMBIENTE E DIFESA DEL SUOLO E DELLA COSTA	TOTALE CAPITOLO 039672	11.625,58	3.487,67	0,00	11.625,58	3.487,67	0,00	0,00	0,00	0,00	0,00
TOTALE UPE 1.4.2.3. 14570			211.205,84	63.361,75	0,00	211.205,84	63.361,75	0,00	0,00	0,00	0,00	0,00	
di cui Competenza			211.205,84	63.361,75	0,00	211.205,84	63.361,75	0,00	0,00	0,00	0,00	0,00	
di cui Residui			0,00	0,00	0,00	0,00	0,00	0,00	0,00	0,00	0,00	0,00	





## REGIONE EMILIA-ROMAGNA

## RENDICONTO GENERALE PER L'ESERCIZIO FINANZIARIO 2015

## PARTE SPESA

ESERCIZIO	CAPITOLO	DESCRIZIONE DEL CAPITOLO	ANASS SPESA PER CORRISPONDENZA (SPESA COMPLETA + R.R. PER INIZIALI)	SPAZIAMENTO DI CASSA	PASSIVITA' IN CONTO CORRENTE E RESIDUI	INDEBITAMENTO NELLO ESERCIZIO	RISORSE DI SPAZIAMENTO DI CASSA	PERMANENZE PER PERSECUZIONE RISORSE	RISORSE PASSIVE DA RIPROVARE
2015	039404	2.1.210.3.10.29 (INVESTIMENTO CNP.) (ALTRI VINCOLI)	55.470,00	16.641,00	0,00	0,00	55.470,00	16.641,00	0,00
2015	039404	2.1.210.3.10.29 (INVESTIMENTO CNP.) (ALTRI VINCOLI)	10.295,28	57.226,99	0,00	8.020,44	2.274,84	10.326,75	0,00
2014	039404	DI RIQUALIFICAZIONE AMBIENTALE E DI RIFORMA MONTANA INTEGRATA IDRAULICO-AMBIENTALE DEL RILI APPARTENENTI ALLA FASCIA PEDOMONTANA DELL'EMILIA-ROMAGNA", NELLA AMBITO DEL PROGRAMMA COMUNITARIO LIFE/2003/0005 "CONSERVARE POLLENDI AD ALTA DIVERSITA' ECOSISTEMICA (LIFE/2003/0005) (ART. 13 E 15 ART. 12, L.R. 24 GENNAIO 1975, N.5 - ABOCCATA) - ALTRI VINCOLI VINCOLATE (ART. 13 E 15 ART. 12, L.R. 24 GENNAIO 1975, N.5 - ABOCCATA) Direzione Generale: AMBIENTE E DIFESA DEL SUOLO E DELLA COSTA	46.931,71	0,00	46.900,24	0,00	0,00	0,00	31,47
TOTALE CAPITOLO 039404			57.226,99	57.226,99	46.900,24	8.020,44	2.274,84	10.326,75	31,47
TOTALE UPR 1.4.2.3. 14634			112.696,99	73.867,99	46.900,24	8.020,44	57.744,84	26.967,75	31,47
di cui competenza			63.765,28	73.867,99	0,00	8.020,44	57.744,84	26.967,75	0,00
di cui Residui			48.931,71	0,00	46.900,24	0,00	0,00	0,00	31,47
2015	038214	2.1.210.3.08.29 (INVESTIMENTO CNP.) (MEZZI U.E.) SPESA PER LA REALIZZAZIONE DI OPERE ED INTERVENTI PER LA RIFORMA MONTANA INTEGRATA IDRAULICO-AMBIENTALE DEL RILI APPARTENENTI ALLA FASCIA PEDOMONTANA DELL'EMILIA-ROMAGNA", NELLA AMBITO DEL PROGRAMMA COMUNITARIO LIFE/2013 (RES. (CE) 614/2007) - QUOTA U.E. N. LIFE13/11/00115 DEL 5 GIUGNO 2014) - NOTE: NUOVA ISTITUZIONE Direzione Generale: AMBIENTE E DIFESA DEL SUOLO E DELLA COSTA	394.530,00	118.359,00	0,00	0,00	394.530,00	118.359,00	0,00
2015	038214	2.1.210.3.10.29 (INVESTIMENTO CNP.) (MEZZI U.E.) SPESA PER ACQUISIZIONE DI BENI PER L'ATTUAZIONE DEL PROGETTO EUROPEO DENOMINATO "LIFE BREVITA' LIFE14/11/20020A NELLA AMBITO DEL PROGRAMMA COMUNITARIO LIFE/2013 (RES. (CE) 614/2007) DEL 11/2/2013; CONTRATTO N. LIFE14/NAV/IT/000209, DEL 1 SETTEMBRE 2015) - QUOTA U.E. NOTE: NUOVA ISTITUZIONE Direzione Generale: AMBIENTE E DIFESA DEL SUOLO E DELLA COSTA	13.856,00	0,00	0,00	0,00	13.856,00	0,00	0,00
TOTALE CAPITOLO 038214			394.530,00	118.359,00	0,00	0,00	394.530,00	118.359,00	0,00
TOTALE UPR 1.4.2.3. 14633			793.527,99	493.527,99	46.900,24	8.020,44	971.774,84	383.326,75	31,47
di cui competenza			489.591,28	493.527,99	0,00	8.020,44	971.774,84	383.326,75	0,00
di cui Residui			303.936,71	0,00	46.900,24	0,00	0,00	0,00	31,47
2015	039410	2.1.210.3.10.29 (INVESTIMENTO CNP.) (MEZZI U.E.) SPESA PER LA REALIZZAZIONE DI OPERE ED INTERVENTI PER LA RIFORMA MONTANA INTEGRATA IDRAULICO-AMBIENTALE DEL RILI APPARTENENTI ALLA FASCIA PEDOMONTANA DELL'EMILIA-ROMAGNA", NELLA AMBITO DEL PROGRAMMA COMUNITARIO LIFE/2003/0005 "CONSERVARE POLLENDI AD ALTA DIVERSITA' ECOSISTEMICA (LIFE/2003/0005) (ART. 13 E 15 ART. 12, L.R. 24 GENNAIO 1975, N.5 - ABOCCATA) Direzione Generale: AMBIENTE E DIFESA DEL SUOLO E DELLA COSTA	228.982,07	228.982,07	176.021,85	21.657,85	31.078,01	52.960,22	224,36
2015	039410	2.1.210.3.10.29 (INVESTIMENTO CNP.) (MEZZI U.E.) SPESA PER LA REALIZZAZIONE DI OPERE ED INTERVENTI PER LA RIFORMA MONTANA INTEGRATA IDRAULICO-AMBIENTALE DEL RILI APPARTENENTI ALLA FASCIA PEDOMONTANA DELL'EMILIA-ROMAGNA", NELLA AMBITO DEL PROGRAMMA COMUNITARIO LIFE/2003/0005 "CONSERVARE POLLENDI AD ALTA DIVERSITA' ECOSISTEMICA (LIFE/2003/0005) (ART. 13 E 15 ART. 12, L.R. 24 GENNAIO 1975, N.5 - ABOCCATA) Direzione Generale: AMBIENTE E DIFESA DEL SUOLO E DELLA COSTA	52.735,86	228.982,07	0,00	21.657,85	31.078,01	52.960,22	0,00
2014	039410	2.1.210.3.10.29 (INVESTIMENTO CNP.) (MEZZI U.E.) SPESA PER LA REALIZZAZIONE DI OPERE ED INTERVENTI PER LA RIFORMA MONTANA INTEGRATA IDRAULICO-AMBIENTALE DEL RILI APPARTENENTI ALLA FASCIA PEDOMONTANA DELL'EMILIA-ROMAGNA", NELLA AMBITO DEL PROGRAMMA COMUNITARIO LIFE/2003/0005 "CONSERVARE POLLENDI AD ALTA DIVERSITA' ECOSISTEMICA (LIFE/2003/0005) (ART. 13 E 15 ART. 12, L.R. 24 GENNAIO 1975, N.5 - ABOCCATA) Direzione Generale: AMBIENTE E DIFESA DEL SUOLO E DELLA COSTA	176.246,21	0,00	176.021,85	0,00	0,00	0,00	224,36
TOTALE CAPITOLO 039410			228.982,07	228.982,07	176.021,85	21.657,85	31.078,01	52.960,22	224,36
TOTALE UPR 1.4.2.3. 14635			637.568,07	347.341,07	176.021,85	21.657,85	439.464,01	171.319,22	224,36
di cui competenza			461.139,86	347.341,07	0,00	21.657,85	439.464,01	171.319,22	0,00
di cui Residui			176.428,21	0,00	176.021,85	0,00	0,00	0,00	224,36
TOTALE SPESA DI INVESTIMENTO IN CAPITALE			186.518.246,59	65.604.623,06	25.891.999,54	24.847.711,20	120.230.023,69	39.712.627,52	14.122.391,43
di cui competenza			145.077.734,89	65.604.623,06	13.202.611,36	24.847.711,20	120.230.023,69	39.712.627,52	0,00
di cui Residui			41.441.211,70	0,00	12.689.384,18	0,00	0,00	0,00	14.122.391,43
SPESA DI INVESTIMENTO IN ANNUALITA'									
CONTRIBUTI SU ANNUALITA' NEL SETTORE DELLA TUTELA E VALORIZZAZIONE DELL'AMBIENTE									
2015	035150	2.1.232.4.08.16 (LIMITE D'IMPEGNO) (MEZZI FINANZIARI) CONTRIBUTI COSTANTI TRATTAMENTO ANNUALI A FAVORE DEI COMUNI, DEI LORO CONSORZI E DEGLI ALTRI ENTI AUTORIZZATI DELLA REGIONE EMILIA-ROMAGNA, PER LA REALIZZAZIONE DEGLI ACQUEDOTTI, NONCHE' DELLE FONTANE RE OCCORRENTE PER LO SMALTIMENTO DELLE ACQUE REFLUE (ART. 13 E 15 ART. 12, L.R. 24 GENNAIO 1975, N.5 - ABOCCATA) Direzione Generale: AMBIENTE E DIFESA DEL SUOLO E DELLA COSTA	380.000,00	300.000,00	2.189,13	2.189,13	297.814,87	297.814,87	0,00

PARTE I AREA DI INTERVENTO 4 FUNZIONE OBIETTIVO 2

PARTE I AREA DI INTERVENTO 4 FUNZIONE OBIETTIVO 3

REGIONE EMILIA-ROMAGNA		RENDICONTO GENERALE PER L'ESERCIZIO FINANZIARIO 2015													PARTE SPESA				
ESERCIZIO	CAPITOLO	DESCRIZIONE DEL CAPITOLO	MASSA SPENDIBILE (SPESA COMPLESSIVA + R.R. PP. INIZIALI)		SPANDIMENTO DI CASSA		RACCONTI IN CONTRO CONTABILE E RESIDUI		IMPEGNI ASSUNTI NELLA SPESA		RISORSE DI IMPEGNI SPENDIBILI IN COMPETENZA		RISORSE DI IMPEGNI SPENDIBILI IN CASSA		ELIMINAZIONI DEI RESIDUI PER INSISTENZA, PER PERIZIONE		RESIDUI PASSIVI DA RIPORTARE		
			300.000,00	300.000,00	526.331,04	526.331,04	8.039,38	8.039,38	2.185,13	2.185,13	518.291,66	518.291,66	297.814,87	297.814,87	0,00	0,00	0,00	0,00	
2015	03300	2.1.232.4.08.16 (LIMITE D'IMPEGNO) (MEZZI PROPRI) DI ACQUEDOTTI, OPERE IDRICHE E SANITARIE DI INTERESSE REGIONALE - ART. 12, L.R. 24 GENNAIO 1975, N.5 - ABRUGATA).	TOTALE CAPITOLO 03300	300.000,00	300.000,00	526.331,04	526.331,04	8.039,38	8.039,38	2.185,13	2.185,13	518.291,66	518.291,66	297.814,87	297.814,87	0,00	0,00	0,00	0,00
2015	03570	2.1.232.4.08.16 (LIMITE D'IMPEGNO) (MEZZI PROPRI) CONTRIBUTI COSTANTI TRIMENSILI PER L'ESECUZIONE DI OPERE PUBBLICHE DI INTERESSE REGIONALE - ART. 12, L.R. 24 GENNAIO 1975, N.5 - ABRUGATA).	TOTALE CAPITOLO 03570	526.331,04	526.331,04	8.039,38	8.039,38	0,00	0,00	51.645,69	51.645,69	148.035,26	148.035,26	113.187,08	113.187,08	0,00	0,00	0,00	0,00
2015	03730	2.1.232.4.08.16 (LIMITE D'IMPEGNO) (MEZZI PROPRI) CONTRIBUTI COSTANTI TRIMENSILI PER L'ESECUZIONE DI OPERE POGNARIE DI ENTI LOCALI (L.R. 3/8/79 N.189 E SUCCESSIVE MODIFICAZIONI - ART.12, L.R. 24 GENNAIO 1975, N.5 - ABRUGATA).	TOTALE CAPITOLO 03730	460.000,00	460.000,00	0,00	0,00	0,00	0,00	196.687,06	196.687,06	148.035,26	148.035,26	113.187,08	113.187,08	0,00	0,00	0,00	0,00
Funz. Obiettivo 3 TRASPORTI E MOBILITA'			TOTALE SPESA	309.874,14	309.874,14	196.687,06	196.687,06	196.687,06	196.687,06	113.187,08	113.187,08	148.035,26	148.035,26	113.187,08	113.187,08	0,00	0,00	0,00	0,00
SPESA CORRENTI DI FUNZIONAMENTO			TOTALE SPESA CORRENTI DI FUNZIONAMENTO	0,00	0,00	0,00	0,00	0,00	0,00	0,00	0,00	0,00	0,00	0,00	0,00	0,00	0,00	0,00	0,00
SPESA CORRENTI OPERATIVE			TOTALE SPESA CORRENTI OPERATIVE	0,00	0,00	0,00	0,00	0,00	0,00	0,00	0,00	0,00	0,00	0,00	0,00	0,00	0,00	0,00	0,00
UPB 1.4.3.2.15000 AGEVOLAZIONI NEL SERVIZIO DI TRASPORTO PUBBLICO			TOTALE CAPITOLO 043233	1.021.950,00	747.923,10	508.423,00	513.527,00	0,00	0,00	239.500,10	239.500,10	0,00	0,00	0,00	0,00	0,00	0,00	0,00	513.527,00
2015	04323	1.1.152.2.09.18 (CORRENTE OPERATIVA) (MEZZI PROPRI) CONTRIBUTI AI COMUNI SINGOLI E ALLE FORME ASSOCIATIVE, PER INTERVENTI A FAVORE DELLA MOBILITA' DI ANZIANI, DISABILI O INABILI (ART. 47, L.R. 12 MARZO 1989, N.27, R.G. 5 OTTOBRE 1989, N.80).	TOTALE CAPITOLO 043233	513.527,00	747.923,10	0,00	513.527,00	0,00	0,00	239.500,10	239.500,10	0,00	0,00	0,00	0,00	0,00	0,00	0,00	513.527,00
2014	04323	1.1.152.2.09.18 (CORRENTE OPERATIVA) (MEZZI PROPRI) CONTRIBUTI AI COMUNI SINGOLI E ALLE FORME ASSOCIATIVE, PER INTERVENTI A FAVORE DELLA MOBILITA' DI ANZIANI, DISABILI O INABILI (ART. 47, L.R. 12 MARZO 1989, N.27, R.G. 5 OTTOBRE 1989, N.80).	TOTALE CAPITOLO 043233	636.473,00	898.050,00	0,00	636.473,00	0,00	0,00	206.473,00	206.473,00	0,00	0,00	0,00	0,00	0,00	0,00	0,00	636.473,00
2015	043237	1.1.153.2.09.18 (CORRENTE OPERATIVA) (MEZZI PROPRI) PUBBLICO E ALLE AGENZIE LOCALI PER IL TRASPORTO PER INTERVENTI A FAVORE DELLA MOBILITA' DI ANZIANI, DISABILI O INABILI (ART. 47, L.R. 12 MARZO 2003, N.22; ART. 1, COMMA 3, LEGGE 5 MARZO 1989, N.189; ART. 39, L.R. 2 OTTOBRE 1989, N.50).	TOTALE CAPITOLO 043237	1.328.050,00	898.050,00	691.577,00	636.473,00	0,00	636.473,00	0,00	0,00	206.473,00	206.473,00	0,00	0,00	0,00	0,00	0,00	636.473,00

REGIONE EMILIA-ROMAGNA		RENDICONTO GENERALE PER L'ESERCIZIO FINANZIARIO 2015										PARTE SPESA	
ESERCIZIO	CAPITOLO	DESCRIZIONE DEL CAPITOLO	MASSA SPENDIBILE (SPESA COMPENSA + R.R. PR. INIZIALI)	SPANDIMENTO DI CASSA	PAGAMENTI IN CONTO CORRENTE E RESIDUI	INTERESSI ASSUMI NELLA SPESA	RISORSE DI TERPENTI SPENDIBILI DA COMPENSA	RISORSE DI SPANDIMENTO DI CASSA	PER IMPEGNATIVA, PER PERIZIONE	RESIDUI PASSIVI DA RIFORMARE	RISORSE DA COMPENSA		
											PER IMPEGNATIVA, PER PERIZIONE	RESIDUI PASSIVI DA RIFORMARE	
2015	U43242	1.1.141.2.09.20 (CORRENTE OPERATIVA) (MEZZI PROPRI) SPESA PER L'ILLUMINAZIONE E LA PULIZIA DEGLI AMBIENTI PORTUALI COMPRESA LA CURA DEI SEGNAAMENTI OPTICI PER LA VERDE PUBBLICO NEI PORTI REGIONALI (ART.9 LETT. E) L.R. 27 APRILE 1976, N. 19, COME MODIFICATA DALLA L.R. 9 MARZO 1983, N.11) . . . . .	TOTALE UPR 1.4.3.2. 15000 di cui Competenza di cui Residui	2.350.000,00 1.150.000,00 1.200.000,00	1.645.973,10 0,00 0,00	1.200.000,00 0,00 0,00	1.150.000,00 0,00 0,00	0,00 0,00 0,00	445.973,10 0,00 0,00	0,00 0,00 0,00	0,00 0,00 0,00	1.150.000,00 1.150.000,00 0,00	
2015	U41342	2.1.142.2.09.17 (CORRENTE OPERATIVA) (MEZZI U.E.) SPESA PER COLLABORAZIONI, STUDI E CONSULENZE PER L'ATTUAZIONE DEL PROGETTO INTER-REGIO-RAIL (REMOVING BARRIERS) IN COLLABORAZIONE CON I CENTRI EUROPEI 2007-2013 - PROGRAMMA COMUNITARIO CENTRAL EUROPE (REGOLAMENTI (CE) 1080/2006 E 1083/2006; DEC. C (2007) 5817; COMUNICAZIONE COMISSARIO DEL 19 MARZO 2010) - COFIN. U.E.	TOTALE UPR 1.4.3.2. 15218 di cui Competenza di cui Residui	830.000,00 830.000,00 0,00	830.000,00 830.000,00 0,00	830.000,00 830.000,00 0,00	830.000,00 830.000,00 0,00	0,00 0,00 0,00	0,00 0,00 0,00	0,00 0,00 0,00	0,00 0,00 0,00	0,00 0,00 0,00	
2015	U41336	2.1.142.2.09.17 (CORRENTE OPERATIVA) (MEZZI U.E.) SPESA PER COLLABORAZIONI, STUDI E CONSULENZE DELC IN CITIES AND METROPOLITAN AREAS) NELL'AMBITO DEL MINIPROGRAMMA POWER DELL'OBIETTIVO "COOPERAZIONE (REGOLAMENTI (CE) 1080/2006 E 1083/2006; DEC. C (2007) 4222; MINIPROGRAMMA POWER N. 0376RL; GRANT AGREEMENT DEL 27 GENNAIO 2010) - RISORSE UE	TOTALE UPR 1.4.3.2. 15218 di cui Competenza di cui Residui	830.000,00 830.000,00 0,00	830.000,00 830.000,00 0,00	830.000,00 830.000,00 0,00	830.000,00 830.000,00 0,00	0,00 0,00 0,00	0,00 0,00 0,00	0,00 0,00 0,00	0,00 0,00 0,00	0,00 0,00 0,00	0,00 0,00 0,00
2015	U41336	2.1.142.2.09.17 (CORRENTE OPERATIVA) (MEZZI U.E.) SPESA PER COLLABORAZIONI, STUDI E CONSULENZE DELC IN CITIES AND METROPOLITAN AREAS) NELL'AMBITO DEL MINIPROGRAMMA POWER DELL'OBIETTIVO "COOPERAZIONE (REGOLAMENTI (CE) 1080/2006 E 1083/2006; DEC. C (2007) 4222; MINIPROGRAMMA POWER N. 0376RL; GRANT AGREEMENT DEL 27 GENNAIO 2010) - RISORSE UE	TOTALE UPR 1.4.3.2. 15218 di cui Competenza di cui Residui	830.000,00 830.000,00 0,00	830.000,00 830.000,00 0,00	830.000,00 830.000,00 0,00	830.000,00 830.000,00 0,00	0,00 0,00 0,00	0,00 0,00 0,00	0,00 0,00 0,00	0,00 0,00 0,00	0,00 0,00 0,00	0,00 0,00 0,00
2015	U41342	2.1.142.2.09.17 (CORRENTE OPERATIVA) (MEZZI U.E.) SPESA PER COLLABORAZIONI, STUDI E CONSULENZE PER L'ATTUAZIONE DEL PROGETTO INTER-REGIO-RAIL (REMOVING BARRIERS) IN COLLABORAZIONE CON I CENTRI EUROPEI 2007-2013 - PROGRAMMA COMUNITARIO CENTRAL EUROPE (REGOLAMENTI (CE) 1080/2006 E 1083/2006; DEC. C (2007) 5817; COMUNICAZIONE COMISSARIO DEL 19 MARZO 2010) - COFIN. U.E.	TOTALE CAPITOLO U41342	0,00	0,00	0,00	0,00	0,00	0,00	0,00	0,00	0,00	0,00

PARTE I AREA DI INTERVENTO 4 FUNZIONE OBIETTIVO 3

## REGIONE EMILIA-ROMAGNA

## RENDICONTO GENERALE PER L'ESERCIZIO FINANZIARIO 2015

## PARTE SPESA

ESERCIZIO	CAPITOLO	DESCRIZIONE DEL CAPITOLO	ANASS SPESIBILE (SERVIZI + R.R. PP. INIZIALI)	SPANDIMENTO DI CASSA	PAIAMENTI IN CONTRO CONTABILITÀ RESIDUI	INTERESSI ASSUMI NELLA SPESA	RICORRENZE DI SPESA SPENDIBILI	RICORRENZE DI SPESA SPENDIBILI	RICORRENZE DI SPESA SPENDIBILI	PER INCASSI STRAORDINARI, PER PERSECUZIONE	RESIDUI PASSIVI DA RIPORTARE
2015	041352	2.1.142.2.09.17 (CORRENTE OPERATIVA) (MEZZI U.E.) SPESA PER COLLABORAZIONI, STUDI E CONSULENZE PER L'ATTUAZIONE DEL PROGETTO RAILHUB (RAILWAY HUB CITIES AND TEN-T NETWORK) NELL'AMBITO DELL'OBIETTIVO COMUNITARIO CENTRAL EUROPE (REGOLAMENTI (CE) 1083/2006 E 1083/2006; DEC. C (2007) 5817; CONTRATTO DEL 22 NOVEMBRE 2011) - QUOTA U.E. SISTEMI DI MOBILITÀ SISTEMI DI MOBILITÀ	104.011,66	32.658,61	0,00	0,00	104.011,66	32.658,61	0,00	0,00	0,00
		TOTALE CAPITOLO 041352	104.011,66	32.658,61	0,00	0,00	104.011,66	32.658,61	0,00	0,00	0,00
2015	041356	2.1.141.2.09.17 (CORRENTE OPERATIVA) (MEZZI U.E.) SPESA PER RAPPRESENTANZA, ORGANIZZAZIONE, EVENTI, PROGETTO RAILHUB (RAILWAY HUB CITIES AND TEN-T NETWORK) NELL'AMBITO DELL'OBIETTIVO COMUNITARIO CENTRAL EUROPE (REGOLAMENTI (CE) 1083/2006 E 1083/2006; DEC. C (2007) 5817; CONTRATTO DEL 22 NOVEMBRE 2011) - QUOTA U.E. SISTEMI DI MOBILITÀ SISTEMI DI MOBILITÀ	42.086,39	19.359,74	0,00	0,00	42.086,39	19.359,74	0,00	0,00	0,00
		TOTALE CAPITOLO 041356	42.086,39	19.359,74	0,00	0,00	42.086,39	19.359,74	0,00	0,00	0,00
2015	041366	2.1.159.2.09.17 (CORRENTE OPERATIVA) (MEZZI U.E.) TRASFERIMENTO DELLA QUOTA DI COMPETENZA ALLA REGIONE VENEZIA E ALLA CITTA' DI VENEZIA - PARTNER ITALIANI DEL PROGETTO RAILHUB (RAILWAY HUB CITIES AND TEN-T NETWORK) NELL'AMBITO DELL'OBIETTIVO COMUNITARIO CENTRAL EUROPE (REGOLAMENTI (CE) 1083/2006 E 1083/2006; DEC. C (2007) 5817; CONTRATTO DEL 22 NOVEMBRE 2011) - QUOTA U.E. SISTEMI DI MOBILITÀ SISTEMI DI MOBILITÀ	123.563,11	209.698,01	0,00	0,00	123.563,11	209.698,01	0,00	0,00	0,00
		TOTALE CAPITOLO 041366	123.563,11	209.698,01	0,00	0,00	123.563,11	209.698,01	0,00	0,00	0,00
2015	041368	2.1.160.2.09.17 (CORRENTE OPERATIVA) (MEZZI U.E.) TRASFERIMENTO DELLA QUOTA DI COMPETENZA ALLA REGIONE VENEZIA E ALLA CITTA' DI VENEZIA - PARTNER ITALIANI DEL PROGETTO RAILHUB (RAILWAY HUB CITIES AND TEN-T NETWORK) NELL'AMBITO DELL'OBIETTIVO COMUNITARIO CENTRAL EUROPE (REGOLAMENTI (CE) 1083/2006 E 1083/2006; DEC. C (2007) 5817; CONTRATTO DEL 22 NOVEMBRE 2011) - QUOTA U.E. SISTEMI DI MOBILITÀ SISTEMI DI MOBILITÀ	518.480,80	948.715,39	0,00	0,00	518.480,80	948.715,39	0,00	0,00	0,00
		TOTALE CAPITOLO 041368	518.480,80	948.715,39	0,00	0,00	518.480,80	948.715,39	0,00	0,00	0,00
2015	041372	2.1.142.2.09.17 (CORRENTE OPERATIVA) (MEZZI U.E.) SPESA PER COLLABORAZIONI, STUDI E CONSULENZE PER L'ATTUAZIONE DEL PROGETTO "REGOLATE (EXTERNAL COSTS OF INFRASTRUCTURE) NELL'AMBITO DELL'OBIETTIVO COMUNITARIO CENTRAL EUROPE (REGOLAMENTI (CE) 1083/2006 E 1083/2006; DEC. C (2007) 4222; CONTRATTO DEL 6 MARZO 2012) - QUOTA U.E. DIREZIONE GENERALE: RETI INFRASTRUTTURALI, LOGISTICA E SISTEMI DI MOBILITÀ	76.824,55	20.041,28	0,00	0,00	76.824,55	20.041,28	0,00	0,00	0,00
		TOTALE CAPITOLO 041372	76.824,55	20.041,28	0,00	0,00	76.824,55	20.041,28	0,00	0,00	0,00
2015	041378	2.1.141.2.09.17 (CORRENTE OPERATIVA) (MEZZI U.E.) FOR PUBLIC TRANSPORT AUTHORITY AS A KEY FACTOR LEADING TO TRANSPORT SUSTAINABILITY) - NELL'AMBITO DELL'OBIETTIVO COMUNITARIO CENTRAL EUROPE (REGOLAMENTI (CE) 1083/2006 E 1083/2006; DEC. C (2007) 5817; CONTRATTO DEL 27 FEBBRAIO 2011) - QUOTA U.E. SISTEMI DI MOBILITÀ SISTEMI DI MOBILITÀ	10.368,75	3.110,63	0,00	0,00	10.368,75	3.110,63	0,00	0,00	0,00
		TOTALE CAPITOLO 041378	10.368,75	3.110,63	0,00	0,00	10.368,75	3.110,63	0,00	0,00	0,00
2015	041380	2.1.142.2.09.17 (CORRENTE OPERATIVA) (MEZZI U.E.) SPESA PER COLLABORAZIONI, STUDI E CONSULENZE PER PUBLIC TRANSPORT AUTHORITY AS A KEY FACTOR LEADING TO	62.812,50	10.468,41	0,00	0,00	62.812,50	10.468,41	0,00	0,00	0,00
		TOTALE CAPITOLO 041380	62.812,50	10.468,41	0,00	0,00	62.812,50	10.468,41	0,00	0,00	0,00
		PARTE I AREA DI INTERVENTO 4 FUNZIONE OBIETTIVO 3									

REGIONE EMILIA-ROMAGNA

RENDICONTO GENERALE PER L'ESERCIZIO FINANZIARIO 2015

PARTE SPESA

ESERCIZIO	CAPITOLO	DESCRIZIONE DEL CAPITOLO	ANZA SPENDITE (SPESA COMPENSA + R.R. PR. INIZIALI)	SPANZIAMENTO DI CASSA	DOCUMENTI IN CONTO CORRENTE E RESIDUI	INTERESSI ASSUMI NELLA SPESA	RISORSE DI SPESA SU SPANZIAMENTO DI CASSA	RISORSE DI SPESA SU SPANZIAMENTO DI CASSA	PER INDEBITAMENTO PER PERSECUZIONE	RESIDUI PASSIVI DA RIPORTARE
2015	041388	2.1.142.2.09.17 (CORRENTE OPERATIVA) (MEZZI U.E.) SPESA PER SERVIZI DI LAVORO FLESSIBILE PER L'ATTIVAZIONE ALTERNATIVA DEI NEET (PROGRAMMA COMUNITARIO INTERREG IVC (REGOLAMENTI (CE) 1080/2006 E N. 1083/2006) - QUOTA U.E.) CONTRATTO DEL 24 SETTEMBRE 2012 - QUOTA U.E. DIREZIONE GENERALE: RETI INFRASTRUTTURALI, LOGISTICA E SISTEMI DI MOBILITA'	3.492,24	1.047,67	0,00	0,00	3.492,24	1.047,67	0,00	0,00
		TOTALE CAPITOLO 041388	3.492,24	1.047,67	0,00	0,00	3.492,24	1.047,67	0,00	0,00
2015	041386	2.1.141.2.09.17 (CORRENTE OPERATIVA) (MEZZI U.E.) SPESA PER L'ATTIVAZIONE DEL PROGETTO "AIRPORT ECONOMIC DEVELOPMENT IN AIRPORT CATCHMENT AREAS - LOCAL DEVELOPMENT" (PROGRAMMA COMUNITARIO INTERREG IVC (REGOLAMENTI (CE) 1080/2006 E N. 1083/2006) - QUOTA U.E.) CONTRATTO DEL 27 FEBBRAIO 2012 - QUOTA U.E. DIREZIONE GENERALE: RETI INFRASTRUTTURALI, LOGISTICA E SISTEMI DI MOBILITA'	3.492,24	1.047,67	0,00	0,00	3.492,24	1.047,67	0,00	0,00
		TOTALE CAPITOLO 041386	3.492,24	1.047,67	0,00	0,00	3.492,24	1.047,67	0,00	0,00
2015	041398	2.1.141.2.09.17 (CORRENTE OPERATIVA) (MEZZI U.E.) SPESA PER PRESTAZIONI PROFESSIONALI E SPECIALISTICHE PER L'ATTIVAZIONE DEL PROGETTO SUCCESS "SUSTAINABLE URBAN SETTLEMENTS" (PROGRAMMA COMUNITARIO INTERREG IVC (REGOLAMENTI (CE) 1080/2006 E N. 1083/2006) - QUOTA U.E.) CONTRATTO DEL 24 SETTEMBRE 2012 - QUOTA U.E. DIREZIONE GENERALE: RETI INFRASTRUTTURALI, LOGISTICA E SISTEMI DI MOBILITA'	37.382,98	9.029,07	0,00	0,00	37.382,98	9.029,07	0,00	0,00
		TOTALE CAPITOLO 041398	37.382,98	9.029,07	0,00	0,00	37.382,98	9.029,07	0,00	0,00
2015	041400	2.1.141.2.09.17 (CORRENTE OPERATIVA) (MEZZI U.E.) SPESA PER PRESTAZIONI PROFESSIONALI E SPECIALISTICHE PER BUSINESS MODELS AND GUIDANCE FOR SUSTAINABLE CITY LOGISTICS" (PROGRAMMA COMUNITARIO INTERREG IVC (REGOLAMENTI (CE) 1080/2006 E N. 1083/2006) - QUOTA U.E.) CONTRATTO DEL 27 APRILE 2015 - QUOTA U.E. NOTE: NUOVA ISTITUZIONE DIREZIONE GENERALE: RETI INFRASTRUTTURALI, LOGISTICA E SISTEMI DI MOBILITA'	39.572,10	39.572,10	0,00	0,00	39.572,10	39.572,10	0,00	0,00
		TOTALE CAPITOLO 041400	39.572,10	39.572,10	0,00	0,00	39.572,10	39.572,10	0,00	0,00
		TOTALE UPE 1.4.3.2.15238	1.619.532,24	1.373.841,84	304.532,14	0,00	461.118,84	1.069.309,70	327.139,15	0,00
		di cui Competenza	1.158.413,40	1.373.841,84	0,00	0,00	461.118,84	1.069.309,70	0,00	0,00
		di cui Residui	461.118,84	0,00	304.532,14	0,00	0,00	0,00	327.139,15	0,00
2015	041332	2.1.141.2.09.17 (CORRENTE OPERATIVA) (MEZZI STATO) SPESA PER ATTIVAZIONE DEL PROGETTO "SUGAR" - NELLA QUOTA U.E. (PROGRAMMA COMUNITARIO INTERREG IVC (REGOLAMENTI (CE) 1080/2006 E N. 1083/2006) - QUOTA U.E.) CONTRATTO DEL 4 DICEMBRE 2008 - QUOTA U.E. DIREZIONE GENERALE: RETI INFRASTRUTTURALI, LOGISTICA E SISTEMI DI MOBILITA'	0,00	0,00	0,00	0,00	0,00	0,00	0,00	0,00
		TOTALE CAPITOLO 041332	0,00	0,00	0,00	0,00	0,00	0,00	0,00	0,00
2015	041334	2.1.142.2.09.17 (CORRENTE OPERATIVA) (MEZZI STATO) SPESA PER COLLABORAZIONI, STUDI E CONSULENZE PER L'ATTIVAZIONE DEL PROGETTO "SUGAR" - NELLA QUOTA U.E. (PROGRAMMA COMUNITARIO INTERREG IVC (REGOLAMENTI (CE) 1080/2006 E N. 1083/2006) - QUOTA U.E.) CONTRATTO DEL 4 DICEMBRE 2008 - QUOTA U.E. DIREZIONE GENERALE: RETI INFRASTRUTTURALI, LOGISTICA E SISTEMI DI MOBILITA'	0,00	0,00	0,00	0,00	0,00	0,00	0,00	0,00
		TOTALE CAPITOLO 041334	0,00	0,00	0,00	0,00	0,00	0,00	0,00	0,00
2015	041338	2.1.142.2.09.17 (CORRENTE OPERATIVA) (MEZZI STATO) SPESA PER COLLABORAZIONI, STUDI E CONSULENZE DEL	0,00	0,00	0,00	0,00	0,00	0,00	0,00	0,00
		TOTALE CAPITOLO 041338	0,00	0,00	0,00	0,00	0,00	0,00	0,00	0,00
		TOTALE UPE 1.4.3.2.15239	0,00	0,00	0,00	0,00	0,00	0,00	0,00	0,00
		RISORSE STATALI	0,00	0,00	0,00	0,00	0,00	0,00	0,00	0,00

PARTE I AREA DI INTERVENTO 4 FUNZIONE OBIETTIVO 3

REGIONE EMILIA-ROMAGNA

RENDICONTO GENERALE PER L'ESERCIZIO FINANZIARIO 2015

PARTE SPESA

ESERCIZIO	CAPITOLO	DESCRIZIONE DEL CAPITOLO	ANASS SPESERIE (SPESA COMPENSA + RR, PP, INIZIALI)	SPANDIMENTO DI CASSA	PACCHETTI IN CONTRO COMPLESSA E RESIDUI	INTERESSI ASSUNTI NELL'ESERCIZIO	RISORSE DI TERPENTI SU SPENDIMENTI DI COMPETENZA	RISORSE DI PERMANENZA SU SPENDIMENTI DI CASSA	ELIMINAZIONI DEI RESIDUI PER INSERIMENTO, PER PERSECUZIONE E PER RIFORMAZIONE	RESIDUI PASSIVI DA RIPORTARE
2015	041346	SOTTOPROGETTO: IMCA (INNOVATIVE TRANSPORT APPROACH IN CITIES AND METROPOLITAN AREAS) NELL'AMBITO DELL'OBIETTIVO "COOPERAZIONE TERRITORIALE EUROPEA IV C (L. 16 APRILE 1987, N. 483; REGOLAMENTO CE 1080/2006 E 1083/2006; MINIPROGRAMMA POWER N. 0376), GRANT AGREEMENT DEL 27 GENNAIO 2010) - QUOTA STATALE E SISTEMI DI MOBILITA' DIREZIONE GENERALE: RETI INFRASTRUTTURALI, LOGISTICA E SISTEMI DI MOBILITA' TOTALE CAPITOLO 041338	0,00	0,00	0,00	0,00	0,00	0,00	0,00	0,00
2015	041348	SOTTOPROGETTO: IMCA (INNOVATIVE TRANSPORT APPROACH IN CITIES AND METROPOLITAN AREAS) NELL'AMBITO DELL'OBIETTIVO "COOPERAZIONE TERRITORIALE EUROPEA IV C (L. 16 APRILE 1987, N. 483; REGOLAMENTO CE 1080/2006 E 1083/2006; MINIPROGRAMMA POWER N. 0376), GRANT AGREEMENT DEL 27 GENNAIO 2010) - QUOTA STATALE E SISTEMI DI MOBILITA' DIREZIONE GENERALE: RETI INFRASTRUTTURALI, LOGISTICA E SISTEMI DI MOBILITA' TOTALE CAPITOLO 041346	0,00	0,00	0,00	0,00	0,00	0,00	0,00	0,00
2015	041348	2.1.142.2.09.17 (CORRENTE OPERATIVA) (MEZZI STATO) SPESE PER COLLABORAZIONI, STUDI E CONSULENZE PER L'ATTUAZIONE DEL PROGETTO INTER-REGIONE RAIL BARRIERS TO REGIONAL RAIL TRANSPORT NELL'AMBITO DELL'OBIETTIVO "COOPERAZIONE TERRITORIALE EUROPEA 2007-2013" - PROGRAMMA COMUNITARIO CENTRALE EUROPEO (L. 16 APRILE 1987, N. 483; CONTRATTO 2CE217 P2 DEL 18 MAGGIO 2010) - QUOTA STATALE DIREZIONE GENERALE: RETI INFRASTRUTTURALI, LOGISTICA E SISTEMI DI MOBILITA' TOTALE CAPITOLO 041348	0,00	0,00	0,00	0,00	0,00	0,00	0,00	0,00
2015	041334	2.1.142.2.09.17 (CORRENTE OPERATIVA) (MEZZI STATO) SPESE PER COLLABORAZIONI, STUDI E CONSULENZE PER AND TEN-NETWORK NELL'AMBITO DELL'OBIETTIVO "COOPERAZIONE TERRITORIALE EUROPEA 2007-2013" - PROGRAMMA COMUNITARIO CENTRALE EUROPEO (L. 16 APRILE 1987, N. 483; CONTRATTO 2CE217 P2 DEL 18 MAGGIO 2010) - QUOTA STATALE DIREZIONE GENERALE: RETI INFRASTRUTTURALI, LOGISTICA E SISTEMI DI MOBILITA' TOTALE CAPITOLO 041334	34.619,55	10.870,90	0,00	0,00	34.619,55	10.870,90	0,00	0,00
2015	041338	2.1.142.2.09.17 (CORRENTE OPERATIVA) (MEZZI STATO) SPESE PER COLLABORAZIONI, STUDI E CONSULENZE PER PROGETTO RAILHUB (RAILWAY HUB CITIES AND TEN-T NETWORK) NELL'AMBITO DELL'OBIETTIVO "COOPERAZIONE TERRITORIALE EUROPEA 2007-2013" - PROGRAMMA COMUNITARIO CENTRALE EUROPEO (L. 16 APRILE 1987, N. 483; CONTRATTO DEL 22 NOVEMBRE 2011) - QUOTA STATALE DIREZIONE GENERALE: RETI INFRASTRUTTURALI, LOGISTICA E SISTEMI DI MOBILITA' TOTALE CAPITOLO 041338	14.028,80	6.453,25	0,00	0,00	14.028,80	6.453,25	0,00	0,00
2015	041374	2.1.141.2.09.17 (CORRENTE OPERATIVA) (MEZZI STATO) SPESE PER L'ATTUAZIONE DEL PROGETTO "ECOTRA (EXTENSAL DELLO SCALINOTTO) COOPERAZIONE TERRITORIALE EUROPEA 2007-2013" - PROGRAMMA COMUNITARIO INTERREG IV C (L. 16 APRILE 1987, N. 183; CONTRATTO DEL 6 MARZO 2012) - QUOTA STATALE DIREZIONE GENERALE: RETI INFRASTRUTTURALI, LOGISTICA E SISTEMI DI MOBILITA' TOTALE CAPITOLO 041374	2.107,99	632,40	0,00	0,00	2.107,99	632,40	0,00	0,00
2015	041376	2.1.142.2.09.17 (CORRENTE OPERATIVA) (MEZZI STATO) SPESE PER L'ATTUAZIONE DEL PROGETTO "ECOTRA (EXTENSAL DELLO SCALINOTTO) COOPERAZIONE TERRITORIALE EUROPEA 2007-2013" - PROGRAMMA COMUNITARIO INTERREG IV C (L. 16 APRILE 1987, N. 183; CONTRATTO DEL 6 MARZO 2012) - QUOTA STATALE DIREZIONE GENERALE: RETI INFRASTRUTTURALI, LOGISTICA E SISTEMI DI MOBILITA' TOTALE CAPITOLO 041376	25.608,20	7.391,54	0,00	0,00	25.608,20	7.391,54	0,00	0,00
2015	041382	2.1.141.2.09.17 (CORRENTE OPERATIVA) (MEZZI STATO) SPESE PER L'ATTUAZIONE DEL PROGETTO EFTA (EUROPEAN MODEL FOR TRANSPORT AIRPORTS) NELLA REGIONE EMILIA-ROMAGNA NELL'AMBITO DELL'OBIETTIVO "COOPERAZIONE TERRITORIALE EUROPEA 2007-2013" - PROGRAMMA COMUNITARIO INTERREG IV C (L. 16 APRILE 1987, N. 183; CONTRATTO DEL 27 FEBBRAIO 2012) - QUOTA STATALE DIREZIONE GENERALE: RETI INFRASTRUTTURALI, LOGISTICA E SISTEMI DI MOBILITA' TOTALE CAPITOLO 041376	3.456,25	1.036,88	0,00	0,00	3.456,25	1.036,88	0,00	0,00

PARTE I AREA DI INTERVENTO 4 FUNZIONE OBIETTIVO 3

REGIONE EMILIA-ROMAGNA		RENDICONTO GENERALE PER L'ESERCIZIO FINANZIARIO 2015											PARTE SPESA	
ESERCIZIO	CAPITOLO	DESCRIZIONE DEL CAPITOLO	MASSA SPENDIBILE (SPESA COMPENSA + R.R. PP. INIZIALI)	SPANDIMENTO DI MASSA	PAGAMENTI IN CONTRO CONTABILITÀ E RESIDUI	IMPEGNI ASSUNTI NELL'ESERCIZIO	RISORSE DI SPESA SOSTITUITA PER COMPETENZA	RISORSE DI SPESA SOSTITUITA PER FINANZIAMENTO	RISORSE DI SPESA SOSTITUITA PER FINANZIAMENTO DI CASSA	PER IMPEGNI SOSTITUITI PER PERSECUZIONE	RESIDUI PASSIVI DA RIPORTARE	ELIMINAZIONE DEI RESIDUI PER PERSECUZIONE		
												PER IMPEGNI SOSTITUITI PER PERSECUZIONE	RESIDUI PASSIVI DA RIPORTARE	
2015	041384	2.1.142.2.09.17 (CORRENTE OPERATIVA) (MEZZI STATO) SPESA PER COLLABORAZIONI, STUDI E CONSULENZE PER L'ATTIVAZIONE DEL PROGETTO ERPA (EUROPEAN MOBILITY ACTION PLAN) PER IL MIGLIORAMENTO DELLA CAPACITÀ DI TRASPORTO SOSTENIBILE - NELL'AMBITO DELL'OBIETTIVO "COOPERAZIONE TERRITORIALE EUROPEA 2007-2013" - QUOTA STATALE N.183; CONTRATTO DEL 27 FEBBRAIO 2012, QUOTA STATALE Direzione Generale: RETI INFRASTRUTTURALI, LOGISTICA E SISTEMI DI MOBILITÀ	TOTALE CAPITOLATO 041382 3.456,25	1.036,88	0,00	0,00	3.456,25	1.036,88	0,00	0,00	0,00	0,00	0,00	
2015	041390	2.1.141.2.09.17 (CORRENTE OPERATIVA) (MEZZI STATO) SPESA PER L'ATTIVAZIONE DEL PROGETTO "ARREAR" - LOCAL ECONOMIC DEVELOPMENT IN AIRPORT CATCHMENT AREAS - NELL'AMBITO DELL'OBIETTIVO "COOPERAZIONE TERRITORIALE EUROPEA (L.16 APRILE 1987) N.183; CONTRATTO D EL 24 SETTEMBRE 2012) - QUOTA STATALE Direzione Generale: RETI INFRASTRUTTURALI, LOGISTICA E SISTEMI DI MOBILITÀ	TOTALE CAPITOLATO 041384 20.937,50	3.489,47	0,00	0,00	20.937,50	3.489,47	0,00	0,00	0,00	0,00	0,00	
2015	041392	2.1.142.2.09.17 (CORRENTE OPERATIVA) (MEZZI STATO) SPESA PER SERVIZI DI LAVORO FLESSIBILE PER L'ATTIVAZIONE DEL PROGETTO "ARREAR" LOCAL ECONOMIC DEVELOPMENT IN AIRPORT CATCHMENT AREAS - NELL'AMBITO DELL'OBIETTIVO "COOPERAZIONE TERRITORIALE EUROPEA (L.16 APRILE 1987) N.183; CONTRATTO DEL 24 SETTEMBRE 2012) - QUOTA STATALE Direzione Generale: RETI INFRASTRUTTURALI, LOGISTICA E SISTEMI DI MOBILITÀ	TOTALE CAPITOLATO 041390 12.461,00	3.738,30	0,00	0,00	12.461,00	3.738,30	0,00	0,00	0,00	0,00	0,00	
2015	043018	2.1.162.2.09.17 (CORRENTE OPERATIVA) (MEZZI PROPRI) CONTRIBUTI STRAORDINARI PER IL FUNZIONAMENTO ALLA LOGISTICA PER L'ESPLETAMENTO DI SPECIFICHE ATTIVITÀ (ART. 31, COMA 7, L.R. 28 LUGLIO 2004, N.17). Direzione Generale: RETI INFRASTRUTTURALI, LOGISTICA E SISTEMI DI MOBILITÀ	TOTALE CAPITOLATO 043018 114.383,40	33.961,97	0,00	0,00	114.383,40	33.961,97	0,00	0,00	0,00	0,00	0,00	
2015	043021	2.1.162.2.09.17 (CORRENTE OPERATIVA) (MEZZI PROPRI) CONTRIBUTO ALLA FONDAZIONE "ISTITUTO SUI TRASPORTI E LA LOGISTICA" PER L'ESPLETAMENTO DI SPECIFICHE ATTIVITÀ (ART. 31, COMA 7, L.R. 28 LUGLIO 2004, N.17). Direzione Generale: RETI INFRASTRUTTURALI, LOGISTICA E SISTEMI DI MOBILITÀ	TOTALE CAPITOLATO 043021 0,00	0,00	0,00	0,00	0,00	0,00	0,00	0,00	0,00	0,00	0,00	
2015	042018	2.1.142.2.07.17 (CORRENTE OPERATIVA) (MEZZI U.E.) SPESA PER COLLABORAZIONI, STUDI E CONSULENZE AI FINI DELL'ATTIVAZIONE DEL PROGETTO "CIVITAS MIKOSA - CIVITAS MAKING INNOVATION FOR MOBILITY SUSTAINABLE ACTIONS" COMUNITARIE DI RICERCA, SVILUPPO TECNOLOGICO E DIMOSTRAZIONE (DEC. N. 1982/2006/CE E 971/2006/CE) - CONTRATTO N. TRSN/FP7R/218953 DEL 26 NOVEMBRE 2009) - Direzione Generale: RETI INFRASTRUTTURALI, LOGISTICA E SISTEMI DI MOBILITÀ	TOTALE CAPITOLATO 042018 0,00	0,00	0,00	0,00	0,00	0,00	0,00	0,00	0,00	0,00	0,00	
2015	042020	2.1.141.2.07.17 (CORRENTE OPERATIVA) (MEZZI U.E.) SPESA PER L'ATTIVAZIONE DEL PROGETTO "CIVITAS MIKOSA CIVITAS MAKING INNOVATION FOR MOBILITY SUSTAINABLE ACTIONS" NELL'AMBITO DEL SETTIMO PROGRAMMA QUADRO DI AZIONI COMUNITARIE DI RICERCA, SVILUPPO E DIMOSTRAZIONE (DEC. N. 1982/2006/CE E 971/2006/CE) - CONTRATTO N. TRSN/FP7R/218953 DEL 26	TOTALE CAPITOLATO 042020 32.522,50	0,00	0,00	0,00	0,00	0,00	0,00	0,00	0,00	0,00	0,00	
PARTE I AREA DI INTERVENTO 4 FUNZIONE OBIETTIVO 3													227	



REGIONE EMILIA-ROMAGNA		RENDICONTO GENERALE PER L'ESERCIZIO FINANZIARIO 2015										PARTE SPESA	
ESERCIZIO	CAPITOLO	DESCRIZIONE DEL CAPITOLO	ANSA SPENDITE (SPESA CONSOLIDATA + R.R. PP. INIZIALI)	SPANZIAMENTO DI CASSA	PACCHETTI IN CONTO CORRENTE E RESIDUI	INTERESSI ASSUNTI NELLA SPESA	RISORSE DI IMPRESA SPANZIAMENTO DI CASSA	RISORSE DI SPANZIAMENTO DI CASSA	PER INCASSI STRAORDINARI PER PERIZIAZIONE	RESIDUI PASSIVI DA INCASSARE	RISORSE U.E.		
											TOTALE CAPITOLO	TOTALE CAPITOLO	
		NOVEMBRE 2008) - RISORSE U.E. Direzioni Generali: RETI INFRASTRUTTURALI, LOGISTICA E SISTEMI DI MOBILITA'											
		TOTALE CAPITOLO 042020	32.522,20		0,00	0,00	0,00	0,00	0,00	0,00	32.522,20	0,00	
		TOTALE UPB 1.4.3.2. 15243	32.522,20		0,00	0,00	0,00	0,00	0,00	0,00	32.522,20	0,00	
		di cui Competenza	0,00		0,00	0,00	0,00	0,00	0,00	0,00	0,00	0,00	
		di cui Residui	32.522,20		0,00	0,00	0,00	0,00	0,00	0,00	32.522,20	0,00	
UPB 1.4.3.2.15244		PROGETTI COMUNITARI SETTORE MOBILITA' E TRASPORTO LOCALE											
2015	042006	2.1.142.2.09.17 (CORRENTE OPERATIVA) (MEZZI PROPRI) SPESA PER COLLABORAZIONI, STUDI E CONSULENZE AI FINI DELL'ATTUAZIONE DEL PROGETTO "METHANE AND HYDROGEN BLEND FOR PUBLIC CITY TRANSPORT BUS: TECHNICAL DEMONSTRATIVE APPLICATION AND STRATEGIC POLICY MEASURES (REG. (CE) N. 614/2007; CONTRATTO N. LIFE 07 ENV/17/000434 DEL 26 NOVEMBRE 2008)" - RISORSE REGIONALI	0,00		0,00	0,00	0,00	0,00	0,00	0,00	0,00	0,00	
		TOTALE CAPITOLO 042006	0,00		0,00	0,00	0,00	0,00	0,00	0,00	0,00	0,00	
2013	042008	2.1.141.2.09.17 (CORRENTE OPERATIVA) (MEZZI PROPRI) SPESA PER L'ATTUAZIONE DEL PROGETTO "METHANE AND HYDROGEN BLEND FOR PUBLIC CITY TRANSPORT BUS: TECHNICAL DEMONSTRATIVE APPLICATION AND STRATEGIC POLICY MEASURES (REG. (CE) N. 614/2007; CONTRATTO N. LIFE07 ENV/17/000434 DEL 26 NOVEMBRE 2008)" - RISORSE REGIONALI	0,00		0,00	0,00	0,00	0,00	0,00	0,00	0,00	0,00	
		TOTALE CAPITOLO 042008	0,00		0,00	0,00	0,00	0,00	0,00	0,00	0,00	0,00	
UPB 1.4.3.2.15245		PROGETTI COMUNITARI SETTORE MOBILITA' E TRASPORTO LOCALE - RISORSE U.E.											
		TOTALE UPB 1.4.3.2. 15244	1.323,94		0,00	0,00	0,00	0,00	0,00	0,00	1.323,94	0,00	
		di cui Competenza	0,00		0,00	0,00	0,00	0,00	0,00	0,00	0,00	0,00	
		di cui Residui	1.323,94		0,00	0,00	0,00	0,00	0,00	0,00	1.323,94	0,00	
2015	042010	2.1.163.2.03.17 (CORRENTE OPERATIVA) (MEZZI U.E.) TRASFERIMENTO DELLE QUOTE DI COMPETENZA ALLE IMPRESE PARTNER DEL PROGETTO "METHANE AND HYDROGEN BLEND FOR PUBLIC CITY TRANSPORT BUS: TECHNICAL DEMONSTRATIVE APPLICATION AND STRATEGIC POLICY MEASURES (REG. (CE) N. 614/2007; CONTRATTO N. LIFE07 ENV/17/000434 DEL 26 NOVEMBRE 2008)" - RISORSE U.E.	171.736,28	51.520,88	0,00	0,00	0,00	0,00	0,00	0,00	171.736,28	0,00	
		TOTALE CAPITOLO 042010	171.736,28	51.520,88	0,00	0,00	0,00	0,00	0,00	0,00	171.736,28	0,00	
2015	042012	2.1.151.2.09.17 (CORRENTE OPERATIVA) (MEZZI U.E.) TRASFERIMENTO DELLE QUOTE DI COMPETENZA AGLI ENTI DI RIFERIMENTO DEL PROGETTO "METHANE AND HYDROGEN BLEND FOR PUBLIC CITY TRANSPORT BUS: TECHNICAL DEMONSTRATIVE APPLICATION AND STRATEGIC POLICY MEASURES (REG. (CE) N. 614/2007; CONTRATTO N. LIFE07 ENV/17/000434 DEL 26 NOVEMBRE 2008)" - RISORSE U.E.	134.124,51	134.124,51	0,00	0,00	0,00	0,00	0,00	0,00	134.124,51	0,00	
		TOTALE CAPITOLO 042012	134.124,51	134.124,51	0,00	0,00	0,00	0,00	0,00	0,00	134.124,51	0,00	
2015	042014	2.1.142.2.09.17 (CORRENTE OPERATIVA) (MEZZI U.E.) SPESA PER COLLABORAZIONI, STUDI E CONSULENZE AI FINI DELL'ATTUAZIONE DEL PROGETTO "METHANE AND HYDROGEN BLEND FOR PUBLIC CITY TRANSPORT BUS: TECHNICAL DEMONSTRATIVE APPLICATION AND STRATEGIC POLICY MEASURES (REG. (CE) N. 614/2007; CONTRATTO N. LIFE 07 ENV/17/000434 DEL 26 NOVEMBRE 2008)" - RISORSE U.E.	7.259,80	2.177,94	0,00	0,00	0,00	0,00	0,00	0,00	7.259,80	0,00	
		TOTALE CAPITOLO 042014	7.259,80	2.177,94	0,00	0,00	0,00	0,00	0,00	0,00	7.259,80	0,00	
2015	042016	2.1.141.2.09.17 (CORRENTE OPERATIVA) (MEZZI U.E.) SPESA PER L'ATTUAZIONE DEL PROGETTO "METHANE AND HYDROGEN BLEND FOR PUBLIC CITY TRANSPORT BUS: TECHNICAL DEMONSTRATIVE APPLICATION AND STRATEGIC POLICY MEASURES (REG. (CE) N. 614/2007; CONTRATTO N. LIFE07 ENV/17/000434 DEL 26 NOVEMBRE 2008)" - RISORSE U.E.	10.733,00	4.367,08	0,00	0,00	0,00	0,00	0,00	0,00	10.733,00	0,00	
		TOTALE CAPITOLO 042016	10.733,00	4.367,08	0,00	0,00	0,00	0,00	0,00	0,00	10.733,00	0,00	
		TOTALE CAPITOLO 042015	12.056,94	4.367,08	0,00	0,00	0,00	0,00	0,00	0,00	12.056,94	0,00	

PARTE I AREA DI INTERVENTO 4 FUNZIONE OBIETTIVO 3

REGIONE EMILIA-ROMAGNA

RENDICONTO GENERALE PER L'ESERCIZIO FINANZIARIO 2015

PARTE SPESA

ESERCIZIO	CAPITOLO	DESCRIZIONE DEL CAPITOLO	ANSA SPENDIBILE (SPESA COMPENSA + R.R. PP. INIZIALI)	SPANZIAMENTO DI CASSA	PAGAMENTI IN CONTRO COMPENSA E RESIDUI	INTERESSI ASSUMI NELLA SPESA	RISORSE DI TERZIARI SPENDIBILI IN COMPENSA	RISORSE DI PERIZIA SPANZIAMENTI DI CASSA	PER INDEBITAMENTO PER PERIZIA	RESIDUI PASSIVI DA RIPORTARE
2015	043024	2.1.141.2.09.17 (CORRENTE OPERATIVA) (MEZZI U.E.) SPESA PER L'ATTUAZIONE DEL PROGETTO "HOMERID" - INTEGRATED MODEL FOR SUSTAINABLE MANAGEMENT OF MOBILITY IN INDUSTRIAL DISTRICTS; NELL'AMBITO DEL PROGRAMMA OPERATIVO REGIONALE "CRESCE E OCCASIONI" (CONTRATTO N. 11809/ENV/IT/000063 DEL 25 AGOSTO 2010) - QUOTA U.E. DIREZIONE GENERALE: RETI INFRASTRUTTURALI, LOGISTICA E SISTEMI DI MOBILITA' TOTALE CAPITULO 043024	0,00	0,00	0,00	0,00	0,00	0,00	0,00	0,00
		TOTALE UPE 1.4.3.2. 15245 di cui Competenza di cui Residui	325.177,53 323.653,59 1.523,94	192.190,41 192.190,41 0,00	0,00 0,00 0,00	0,00 0,00 0,00	0,00 0,00 0,00	192.190,41 192.190,41 0,00	1.323,94 0,00 1.323,94	0,00 0,00 0,00
2015	043025	2.1.142.2.09.18 (CORRENTE OPERATIVA) (MEZZI PROPRI) SPESA PER BENI DI CONSUMO PER L'AGGIORNAMENTO DEL PIANO REGIONALE PER I TRASPORTI (ARTT. 3 E SEGG. DELLA L.R. 1 DICEMBRE 1979, N.45 - ABBOGGIANI, E SUCCESSIVE MODIFICHE; ART. 5, L.R. 2 OTTOBRE 1998, N.30). DIREZIONE GENERALE: RETI INFRASTRUTTURALI, LOGISTICA E SISTEMI DI MOBILITA' TOTALE CAPITULO 043025	0,00	0,00	0,00	0,00	0,00	0,00	0,00	0,00
2015	043029	2.1.153.2.09.18 (CORRENTE OPERATIVA) (MEZZI PROPRI) CONTRIBUTI AGLI ENTI PER LA PROGETTAZIONE DI OPERE IN ATTUAZIONE DEL PRTE PER LE ADATTAZIONI DI TIPO STRUTTURALE PER LE PERSONE CON DISABILITA' (ARTT. 31, COMMA 2, LETTERA E) L.R. OTTOBRE 1998, N.30) DIREZIONE GENERALE: RETI INFRASTRUTTURALI, LOGISTICA E SISTEMI DI MOBILITA' TOTALE CAPITULO 043029	0,00	0,00	0,00	0,00	0,00	0,00	0,00	0,00
2015	043031	2.1.141.2.09.18 (CORRENTE OPERATIVA) (MEZZI PROPRI) SPESA PER GIORNALI, RIVISTE E PUBBLICAZIONI PER L'AGGIORNAMENTO DEL PIANO REGIONALE PER I TRASPORTI (ARTT. 3 E SEGG. DELLA L.R. 1 DICEMBRE 1979, N.45 - ABBOGGIANI, E SUCCESSIVE MODIFICHE; ART. 5, L.R. 2 OTTOBRE 1998, N.30). NOTE: NUOVA ISTITUZIONE DIREZIONE GENERALE: RETI INFRASTRUTTURALI, LOGISTICA E SISTEMI DI MOBILITA' TOTALE CAPITULO 043031	0,00	0,00	0,00	0,00	0,00	0,00	0,00	0,00
2015	043033	2.1.141.2.09.18 (CORRENTE OPERATIVA) (MEZZI PROPRI) SPESA PER RAPPRESENTANZA, ORGANIZZAZIONE EVENTI, ATTIVITA' DI PROMOZIONE E INFORMAZIONE PER L'AGGIORNAMENTO DEL PIANO REGIONALE DEI TRASPORTI (ARTT. 3 E SEGG. DELLA L.R. 1 DICEMBRE 1979, N.45 - ABBOGGIANI, E SUCCESSIVE MODIFICHE; ART. 5, L.R. 2 OTTOBRE 1998, N.30). NOTE: NUOVA ISTITUZIONE DIREZIONE GENERALE: RETI INFRASTRUTTURALI, LOGISTICA E SISTEMI DI MOBILITA' TOTALE CAPITULO 043033	0,00	0,00	0,00	0,00	0,00	0,00	0,00	0,00
2015	043035	2.1.141.2.09.18 (CORRENTE OPERATIVA) (MEZZI PROPRI) SPESA PER RILANZO DI BENI SPENDIBILI PER L'AGGIORNAMENTO DEL PIANO REGIONALE DEI TRASPORTI (ARTT. 3 E SEGG. DELLA L.R. 1 DICEMBRE 1979, N.45 - ABBOGGIANI, E SUCCESSIVE MODIFICHE; ART. 5, L.R. 2 OTTOBRE 1998, N.30). NOTE: NUOVA ISTITUZIONE DIREZIONE GENERALE: RETI INFRASTRUTTURALI, LOGISTICA E SISTEMI DI MOBILITA' TOTALE CAPITULO 043035	0,00	0,00	0,00	0,00	0,00	0,00	0,00	0,00
2015	043037	2.1.142.2.09.18 (CORRENTE OPERATIVA) (MEZZI PROPRI) SPESA PER CONSULENZA PER L'AGGIORNAMENTO DEL PIANO REGIONALE DEI TRASPORTI (ARTT. 3 E SEGG. DELLA L.R. 1 DICEMBRE 1979, N.45 - ABBOGGIANI, E SUCCESSIVE MODIFICHE; ART. 5, L.R. 2 OTTOBRE 1998, N.30). NOTE: NUOVA ISTITUZIONE DIREZIONE GENERALE: RETI INFRASTRUTTURALI, LOGISTICA E SISTEMI DI MOBILITA' TOTALE CAPITULO 043037	0,00	0,00	0,00	0,00	0,00	0,00	0,00	0,00
2015	043039	2.1.141.2.09.18 (CORRENTE OPERATIVA) (MEZZI PROPRI) SPESA PER SERVIZI DI LAVORO FLESSIBILE PER L'AGGIORNAMENTO DEL PIANO REGIONALE DEI TRASPORTI (ARTT. 3 E SEGG. DELLA L.R. 1 DICEMBRE 1979, N.45 - ABBOGGIANI, E SUCCESSIVE MODIFICHE; ART. 5, L.R. 2 OTTOBRE 1998, N.30). NOTE: NUOVA ISTITUZIONE DIREZIONE GENERALE: RETI INFRASTRUTTURALI, LOGISTICA E SISTEMI DI MOBILITA' TOTALE CAPITULO 043039	0,00	0,00	0,00	0,00	0,00	0,00	0,00	0,00

PARTE I AREA DI INTERVENTO 4 FUNZIONE OBIETTIVO 3

## REGIONE EMILIA-ROMAGNA

## RENDICONTO GENERALE PER L'ESERCIZIO FINANZIARIO 2015 PARTE SPESA

BANCA SPENDITRICE (SPESA COMPENSA + R.R. PR. INIZIALI)	STANZIAMENTO DI CASSA	PARCOURTI IN CONTO CORRENTE E RESIDUI	TIRINGHI ASSUNTI NELLO ESERCIZIO	RICORRERE DI IMPEGNI STANZIAMENTI DI COMPENSA	RICORRERE DI PARCOURTI SU STANZIAMENTI DI CASSA	ELIMINAZIONE DEI RESIDUI PER INSISTENZA, PER PERIZIONE RIPRIVAZIONE	RESIDUI PASSIVI DA RIFORMARE		
REGIONE EMILIA-ROMAGNA									
ESERCIZIO CAPITOLO DESCRIZIONE DEL CAPITOLO									
2015	043041	2.1.141.2.09.18 (CORRENTE OPERATIVA) (MEZZI PROPRI) SPESA PER ALTRI SERVIZI PER L'AGGIORNAMENTO DEL PIANO REGIONALE DEI TRASPORTI ART. 3 E SECC-DELLA L.R. 11/2008 DEL 11/10/2008 (MODIFICATA DALLA L.R. 5/2013) NOTE: NUOVA ISTITUZIONE DIREZIONE GENERALE: RETI INFRASTRUTTURALI, LOGISTICA E SISTEMI DI MOBILITA'	TOTALE CAPITOLO 043039	0,00	0,00	0,00	0,00	0,00	
2015	043041	2.1.141.2.09.18 (CORRENTE OPERATIVA) (MEZZI PROPRI) SPESA PER ALTRI SERVIZI PER L'AGGIORNAMENTO DEL PIANO REGIONALE DEI TRASPORTI ART. 3 E SECC-DELLA L.R. 11/2008 DEL 11/10/2008 (MODIFICATA DALLA L.R. 5/2013) NOTE: NUOVA ISTITUZIONE DIREZIONE GENERALE: RETI INFRASTRUTTURALI, LOGISTICA E SISTEMI DI MOBILITA'	0,00	0,00	0,00	0,00	0,00	0,00	
2015	043043	2.1.141.2.09.18 (CORRENTE OPERATIVA) (MEZZI PROPRI) SPESA PER PRESTAZIONI PROFESSIONALI E SPECIALISTICHE PER L'AGGIORNAMENTO DEL PIANO REGIONALE DEI TRASPORTI ART. 3 E SECC-DELLA L.R. 11/2008 DEL 11/10/2008 (MODIFICATA DALLA L.R. 5/2013) NOTE: NUOVA ISTITUZIONE DIREZIONE GENERALE: RETI INFRASTRUTTURALI, LOGISTICA E SISTEMI DI MOBILITA'	TOTALE CAPITOLO 043043	50.000,00	50.000,00	18.178,00	31.822,00	50.000,00	18.178,00
2015	043043	2.1.141.2.09.18 (CORRENTE OPERATIVA) (MEZZI PROPRI) SPESA PER PRESTAZIONI PROFESSIONALI E SPECIALISTICHE PER L'AGGIORNAMENTO DEL PIANO REGIONALE DEI TRASPORTI ART. 3 E SECC-DELLA L.R. 11/2008 DEL 11/10/2008 (MODIFICATA DALLA L.R. 5/2013) NOTE: NUOVA ISTITUZIONE DIREZIONE GENERALE: RETI INFRASTRUTTURALI, LOGISTICA E SISTEMI DI MOBILITA'	0,00	0,00	0,00	0,00	0,00	0,00	0,00
2015	043278	2.1.141.2.09.17 (CORRENTE OPERATIVA) (MEZZI PROPRI) SPESA PER LO SVOLGIMENTO DI AZIONI, SERVIZI E PROGETTI DI MOBILITY MANAGEMENT DI ZONA, COMPARTO E/O AREA PER L'ATTUAZIONE DEL PROGETTO "MOBILITY MANAGEMENT DI ZONA AREA A" (L.R. 11/2008 DEL 11/10/2008) (MODIFICATA DALLA L.R. 5/2013) MODIFICATA DALLA L.R. 1 FEBBRAIO 2002, N.1). DIREZIONE GENERALE: RETI INFRASTRUTTURALI, LOGISTICA E SISTEMI DI MOBILITA'	TOTALE UPR 1.4.3.2. 15255	0,00	0,00	0,00	0,00	0,00	0,00
2015	043180	2.1.143.2.09.18 (CORRENTE OPERATIVA) (MEZZI PROPRI) SPESA PER PRESTAZIONI PROFESSIONALI E SPECIALISTICHE PER L'AGGIORNAMENTO DEL PIANO REGIONALE DEI TRASPORTI ART. 3 E SECC-DELLA L.R. 11/2008 DEL 11/10/2008 (MODIFICATA DALLA L.R. 1 FEBBRAIO 2002, N.1). DIREZIONE GENERALE: RETI INFRASTRUTTURALI, LOGISTICA E SISTEMI DI MOBILITA'	TOTALE CAPITOLO 043180	3.717.000,00	3.717.000,00	0,00	0,00	3.717.000,00	0,00
2015	043182	2.1.143.2.09.18 (CORRENTE OPERATIVA) (MEZZI PROPRI) CONTRIBUTI STRAORDINARI AD IMPRESSE ESERCENTI IL 3 BIS, L.R. 2 OTTOBRE 1998, N.30 DIREZIONE GENERALE: RETI INFRASTRUTTURALI, LOGISTICA E SISTEMI DI MOBILITA'	TOTALE CAPITOLO 043182	0,00	0,00	0,00	0,00	0,00	0,00
2015	043184	1.2.143.2.09.19 (CORRENTE OPERATIVA) (MEZZI PROPRI) CORRETTIVI PER IL TRASPORTO FERROVIARIO DI INTERESSE REGIONALE (ART. 20 D.LGS. 19 NOVEMBRE 1997 N.422, ART. 31 L.R. 2 OTTOBRE 1998, N.30) DIREZIONE GENERALE: RETI INFRASTRUTTURALI, LOGISTICA E SISTEMI DI MOBILITA'	TOTALE CAPITOLO 043184	2.500.000,00	2.328.009,90	2.324.881,68	175.118,32	3.128,22	0,00
2015	043186	2.1.141.2.09.18 (CORRENTE OPERATIVA) (MEZZI PROPRI) SPESA PER ALTRI SERVIZI PER IL SOSTEGNO DEL SISTEMA DEL TRASPORTO PUBBLICO REGIONALE E LOCALE, DELICATA (ART. 10, LEGGE REGIONALE N. 10/2008) DIREZIONE GENERALE: RETI INFRASTRUTTURALI, LOGISTICA E SISTEMI DI MOBILITA'	TOTALE CAPITOLO 043186	0,00	201.069,10	0,00	0,00	18.245,16	0,00
2015	043189	2.1.141.2.09.18 (CORRENTE OPERATIVA) (MEZZI PROPRI) SPESA PER RAPPRESENTANZA ORGANIZZAZIONE EVENTI PUBBLICITA' E SERVIZI PER TRASFERRA PER IL SOSTEGNO DEL	50.000,00	15.000,00	0,00	0,00	50.000,00	15.000,00	0,00
PARTE I AREA DI INTERVENTO 4 FUNZIONE OBIETTIVO 3									
TOTALE									
230									

REGIONE EMILIA-ROMAGNA		RENDICONTO GENERALE PER L'ESERCIZIO FINANZIARIO 2015										PARTE SPESA									
ESERCIZIO	CAPITOLO	DESCRIZIONE DEL CAPITOLO	MASSA SPENDIBILE (SPESA COMPLESSIVA + R.R. PP. INIZIALI)	SPANZIAMENTO DI CASSA	PAIAMENTI IN CONTRO CONTABILITÀ E RESIDUI	INTERESSI ASSUMI NELLA SPESA	ESBORSI SU SPESA	ESBORSI SU SPESA	ESBORSI SU SPESA	ESBORSI SU SPESA	ESBORSI SU SPESA	ESBORSI SU SPESA	ESBORSI SU SPESA	ESBORSI SU SPESA	ESBORSI SU SPESA	ESBORSI SU SPESA	ESBORSI SU SPESA	ESBORSI SU SPESA	ESBORSI SU SPESA		
2015	043191	SISTEMA DEL TRASPORTO PUBBLICO REGIONALE E LOCALE DELLA MOBILITA' URBANA E DELL'INTERMODALITA' (L.R. 2 OTTOBRE 1998, N.30) NOTE: NUOVA ISTITUZIONE Direzione Generale: RETI INFRASTRUTTURALI, LOGISTICA E SISTEMI DI MOBILITA'	50.000,00	15.000,00	0,00	0,00	0,00	50.000,00	15.000,00	0,00	0,00	0,00	0,00	0,00	0,00	0,00	0,00	0,00	0,00	0,00	
2015	043192	SISTEMA DEL TRASPORTO PUBBLICO REGIONALE E LOCALE DELLA MOBILITA' URBANA E DELL'INTERMODALITA' (L.R. 2 OTTOBRE 1998, N.30) NOTE: NUOVA ISTITUZIONE Direzione Generale: RETI INFRASTRUTTURALI, LOGISTICA E SISTEMI DI MOBILITA'	3.000,00	3.000,00	0,00	0,00	0,00	3.000,00	3.000,00	0,00	0,00	0,00	0,00	0,00	0,00	0,00	0,00	0,00	0,00	0,00	0,00
		TOTALE CAPITOLO 043191	53.000,00	18.000,00	0,00	0,00	0,00	53.000,00	18.000,00	0,00	0,00	0,00	0,00	0,00	0,00	0,00	0,00	0,00	0,00	0,00	
2015	043193	SISTEMA DEL TRASPORTO PUBBLICO REGIONALE E LOCALE DELLA MOBILITA' URBANA E DELL'INTERMODALITA' (L.R. 2 OTTOBRE 1998, N.30) NOTE: NUOVA ISTITUZIONE Direzione Generale: RETI INFRASTRUTTURALI, LOGISTICA E SISTEMI DI MOBILITA'	124.900,00	0,00	0,00	0,00	100.000,00	24.900,00	0,00	0,00	0,00	0,00	0,00	0,00	0,00	0,00	0,00	0,00	0,00	0,00	0,00
2015	043194	SISTEMA DEL TRASPORTO PUBBLICO REGIONALE E LOCALE DELLA MOBILITA' URBANA E DELL'INTERMODALITA' (L.R. 2 OTTOBRE 1998, N.30) NOTE: NUOVA ISTITUZIONE Direzione Generale: RETI INFRASTRUTTURALI, LOGISTICA E SISTEMI DI MOBILITA'	0,00	0,00	0,00	0,00	0,00	0,00	0,00	0,00	0,00	0,00	0,00	0,00	0,00	0,00	0,00	0,00	0,00	0,00	0,00
		TOTALE CAPITOLO 043193	124.900,00	0,00	0,00	0,00	100.000,00	24.900,00	0,00	0,00	0,00	0,00	0,00	0,00	0,00	0,00	0,00	0,00	0,00	0,00	0,00
2015	043195	SISTEMA DEL TRASPORTO PUBBLICO REGIONALE E LOCALE DELLA MOBILITA' URBANA E DELL'INTERMODALITA' (L.R. 2 OTTOBRE 1998, N.30) NOTE: NUOVA ISTITUZIONE Direzione Generale: RETI INFRASTRUTTURALI, LOGISTICA E SISTEMI DI MOBILITA'	0,00	0,00	0,00	0,00	0,00	0,00	0,00	0,00	0,00	0,00	0,00	0,00	0,00	0,00	0,00	0,00	0,00	0,00	0,00
		TOTALE CAPITOLO 043195	0,00	0,00	0,00	0,00	0,00	0,00	0,00	0,00	0,00	0,00	0,00	0,00	0,00	0,00	0,00	0,00	0,00	0,00	0,00
2015	043197	SISTEMA DEL TRASPORTO PUBBLICO REGIONALE E LOCALE DELLA MOBILITA' URBANA E DELL'INTERMODALITA' (L.R. 2 OTTOBRE 1998, N.30) NOTE: NUOVA ISTITUZIONE Direzione Generale: RETI INFRASTRUTTURALI, LOGISTICA E SISTEMI DI MOBILITA'	0,00	0,00	0,00	0,00	0,00	0,00	0,00	0,00	0,00	0,00	0,00	0,00	0,00	0,00	0,00	0,00	0,00	0,00	0,00
		TOTALE CAPITOLO 043197	0,00	0,00	0,00	0,00	0,00	0,00	0,00	0,00	0,00	0,00	0,00	0,00	0,00	0,00	0,00	0,00	0,00	0,00	0,00
2015	043199	SISTEMA DEL TRASPORTO PUBBLICO REGIONALE E LOCALE DELLA MOBILITA' URBANA E DELL'INTERMODALITA' (L.R. 2 OTTOBRE 1998, N.30) NOTE: NUOVA ISTITUZIONE Direzione Generale: RETI INFRASTRUTTURALI, LOGISTICA E SISTEMI DI MOBILITA'	0,00	0,00	0,00	0,00	0,00	0,00	0,00	0,00	0,00	0,00	0,00	0,00	0,00	0,00	0,00	0,00	0,00	0,00	0,00
		TOTALE CAPITOLO 043199	0,00	0,00	0,00	0,00	0,00	0,00	0,00	0,00	0,00	0,00	0,00	0,00	0,00	0,00	0,00	0,00	0,00	0,00	0,00
2015	043201	SISTEMA DEL TRASPORTO PUBBLICO REGIONALE E LOCALE DELLA MOBILITA' URBANA E DELL'INTERMODALITA' (L.R. 2 OTTOBRE 1998, N.30) NOTE: NUOVA ISTITUZIONE Direzione Generale: RETI INFRASTRUTTURALI, LOGISTICA E SISTEMI DI MOBILITA'	0,00	0,00	0,00	0,00	0,00	0,00	0,00	0,00	0,00	0,00	0,00	0,00	0,00	0,00	0,00	0,00	0,00	0,00	0,00
		TOTALE CAPITOLO 043201	0,00	0,00	0,00	0,00	0,00	0,00	0,00	0,00	0,00	0,00	0,00	0,00	0,00	0,00	0,00	0,00	0,00	0,00	0,00
2015	043203	SISTEMA DEL TRASPORTO PUBBLICO REGIONALE E LOCALE DELLA MOBILITA' URBANA E DELL'INTERMODALITA' (L.R. 2 OTTOBRE 1998, N.30) NOTE: NUOVA ISTITUZIONE Direzione Generale: RETI INFRASTRUTTURALI, LOGISTICA E SISTEMI DI MOBILITA'	10.000,00	3.000,00	0,00	0,00	9.955,20	44,80	0,00	0,00	0,00	0,00	0,00	0,00	0,00	0,00	0,00	0,00	0,00	0,00	0,00
		TOTALE CAPITOLO 043203	10.000,00	3.000,00	0,00	0,00	9.955,20	44,80	0,00	0,00	0,00	0,00	0,00	0,00	0,00	0,00	0,00	0,00	0,00	0,00	0,00
2015	043225	SISTEMA DEL TRASPORTO PUBBLICO REGIONALE E LOCALE DELLA MOBILITA' URBANA E DELL'INTERMODALITA' (L.R. 2 OTTOBRE 1998, N.30) NOTE: NUOVA ISTITUZIONE Direzione Generale: RETI INFRASTRUTTURALI, LOGISTICA E SISTEMI DI MOBILITA'	6.902.622,87	6.902.622,87	6.902.622,86	6.902.622,86	9.955,20	0,01	0,01	0,00	0,00	0,00	0,00	0,00	0,00	0,00	0,00	0,00	0,00	0,00	0,00
		TOTALE CAPITOLO 043225	6.902.622,87	6.902.622,87	6.902.622,86	6.902.622,86	9.955,20	0,01	0,01	0,00	0,00	0,00	0,00	0,00	0,00	0,00	0,00	0,00	0,00	0,00	0,00

PARTE I AREA DI INTERVENTO 4 FUNZIONE OBIETTIVO 3



REGIONE EMILIA-ROMAGNA		RENDICONTO GENERALE PER L'ESERCIZIO FINANZIARIO 2015										PARTE SPESA	
ESERCIZIO	CAPITOLO	DESCRIZIONE DEL CAPITOLO	ANASS SPESABILE (SPESA COMPENSA + R.R. PP. INIZIALI)	SPANDIMENTO DI CASSA	PACCHETTI IN CONTO CORRENTE E RESIDUI	INTERESSI ASSUMI NELLA SPESA	RISORSE DI SPESA COMPENSA	RISORSE DI SPESA INIZIALI	RISORSE DI SPESA INIZIALI DI CASSA	PER INCASSI SPESA, PER PERSECUZIONE RIMBORSI	RESIDUI PASSIVI DA INCASSARE		
												046073	046075
2015	046075	2.1.141.2.09.17 (CORRENTE OPERATIVA) (MEZZI PROPRI) PUBBLICITA' E SERVIZI PER TRASFERIRE PER LA REALIZZAZIONE DI STRUMENTI INFORMATIVI, EDUCATIVI E FORMATIVI RIVOLTI ALL'UTENZA STRADALE E FINALIZZATI ALLA SICUREZZA (ART. 4, LETT. E), L.R. 20 LUGLIO 1992, N.30). NOTE: NUOVA ISTITUZIONE DIREZIONE GENERALE: RETI INFRASTRUTTURALI, LOGISTICA E SISTEMI DI MOBILITA'	42.000,00	15.100,00	0,00	14.688,80	27.311,20	15.100,00	0,00	0,00	14.688,80		
2015	046077	2.1.141.2.09.17 (CORRENTE OPERATIVA) (MEZZI PROPRI) PUBBLICITA' E SERVIZI PER TRASFERIRE PER LA REALIZZAZIONE DI STRUMENTI INFORMATIVI, EDUCATIVI E FORMATIVI RIVOLTI ALL'UTENZA STRADALE E FINALIZZATI ALLA SICUREZZA (ART. 4, LETT. E), L.R. 20 LUGLIO 1992, N.30). NOTE: NUOVA ISTITUZIONE DIREZIONE GENERALE: RETI INFRASTRUTTURALI, LOGISTICA E SISTEMI DI MOBILITA'	0,00	0,00	0,00	0,00	0,00	0,00	0,00	0,00	0,00		
2015	046079	2.1.141.2.09.17 (CORRENTE OPERATIVA) (MEZZI PROPRI) PUBBLICITA' E SERVIZI PER TRASFERIRE PER LA REALIZZAZIONE DI STRUMENTI INFORMATIVI, EDUCATIVI E FORMATIVI RIVOLTI ALL'UTENZA STRADALE E FINALIZZATI ALLA SICUREZZA (ART. 4, LETT. E), L.R. 20 LUGLIO 1992, N.30). NOTE: NUOVA ISTITUZIONE DIREZIONE GENERALE: RETI INFRASTRUTTURALI, LOGISTICA E SISTEMI DI MOBILITA'	0,00	0,00	0,00	0,00	0,00	0,00	0,00	0,00	0,00		
2015	046081	2.1.141.2.09.17 (CORRENTE OPERATIVA) (MEZZI PROPRI) PUBBLICITA' E SERVIZI PER TRASFERIRE PER LA REALIZZAZIONE DI STRUMENTI INFORMATIVI, EDUCATIVI E FORMATIVI RIVOLTI ALL'UTENZA STRADALE E FINALIZZATI ALLA SICUREZZA (ART. 4, LETT. E), L.R. 20 LUGLIO 1992, N.30). NOTE: NUOVA ISTITUZIONE DIREZIONE GENERALE: RETI INFRASTRUTTURALI, LOGISTICA E SISTEMI DI MOBILITA'	0,00	0,00	0,00	0,00	0,00	0,00	0,00	0,00	0,00		
2015	046083	2.1.141.2.09.17 (CORRENTE OPERATIVA) (MEZZI PROPRI) PUBBLICITA' E SERVIZI PER TRASFERIRE PER LA REALIZZAZIONE DI STRUMENTI INFORMATIVI, EDUCATIVI E FORMATIVI RIVOLTI ALL'UTENZA STRADALE E FINALIZZATI ALLA SICUREZZA (ART. 4, LETT. E), L.R. 20 LUGLIO 1992, N.30). NOTE: NUOVA ISTITUZIONE DIREZIONE GENERALE: RETI INFRASTRUTTURALI, LOGISTICA E SISTEMI DI MOBILITA'	25.000,00	25.000,00	0,00	25.000,00	0,00	25.000,00	0,00	0,00	25.000,00		
2015	046085	2.1.141.2.09.17 (CORRENTE OPERATIVA) (MEZZI PROPRI) PUBBLICITA' E SERVIZI PER TRASFERIRE PER LA REALIZZAZIONE DI STRUMENTI INFORMATIVI, EDUCATIVI E FORMATIVI RIVOLTI ALL'UTENZA STRADALE E FINALIZZATI ALLA SICUREZZA (ART. 4, LETT. E), L.R. 20 LUGLIO 1992, N.30). NOTE: NUOVA ISTITUZIONE DIREZIONE GENERALE: RETI INFRASTRUTTURALI, LOGISTICA E SISTEMI DI MOBILITA'	0,00	0,00	0,00	0,00	0,00	0,00	0,00	0,00	0,00		
2015	046087	2.1.151.2.09.17 (CORRENTE OPERATIVA) (MEZZI PROPRI) PUBBLICITA' E SERVIZI PER TRASFERIRE PER LA REALIZZAZIONE DI STRUMENTI INFORMATIVI, EDUCATIVI E FORMATIVI RIVOLTI ALL'UTENZA STRADALE E FINALIZZATI ALLA SICUREZZA (ART. 4, LETT. E), L.R. 20 LUGLIO 1992, N.30). NOTE: NUOVA ISTITUZIONE DIREZIONE GENERALE: RETI INFRASTRUTTURALI, LOGISTICA E SISTEMI DI MOBILITA'	97.000,00	83.000,00	7.000,00	79.768,55	17.231,45	76.000,00	0,00	0,00	72.768,55		
TOTALE CAPITOLO 046073			42.000,00	15.100,00	0,00	14.688,80	27.311,20	15.100,00	0,00	0,00	14.688,80		
TOTALE CAPITOLO 046075			0,00	0,00	0,00	0,00	0,00	0,00	0,00	0,00	0,00		
TOTALE CAPITOLO 046077			0,00	0,00	0,00	0,00	0,00	0,00	0,00	0,00	0,00		
TOTALE CAPITOLO 046079			0,00	0,00	0,00	0,00	0,00	0,00	0,00	0,00	0,00		
TOTALE CAPITOLO 046081			0,00	0,00	0,00	0,00	0,00	0,00	0,00	0,00	0,00		
TOTALE CAPITOLO 046083			25.000,00	25.000,00	0,00	25.000,00	0,00	25.000,00	0,00	0,00	25.000,00		
TOTALE CAPITOLO 046085			0,00	0,00	0,00	0,00	0,00	0,00	0,00	0,00	0,00		
TOTALE CAPITOLO 046087			97.000,00	83.000,00	7.000,00	79.768,55	17.231,45	76.000,00	0,00	0,00	72.768,55		

PARTE I AREA DI INTERVENTO 4 FUNZIONE OBIETTIVO 3

## REGIONE EMILIA-ROMAGNA

## RENDICONTO GENERALE PER L'ESERCIZIO FINANZIARIO 2015

## PARTE SPESA

ESERCIZIO	CAPITOLO	DESCRIZIONE DEL CAPITOLO	MASSA SPENDIBILE (SERVIZI SPESA + R.R. PP. INIZIALI)	SPANDIMENTO DI CASSA	RACCOMI IN CONTO CORRENTE E RESIDUI	IMPEGNI ASSUNTI NELLA SPESA	RACCOMI DI TERPENTI SPENDIBILI DI COMPETENZA	RACCOMI DI PERMANENZA SU SPANDIMENTI DI CASSA	PERMANENZE PER PERMANENZA	RISORSE DA RIMBORSARE
2015	046091	2.1.141.2.09.17 (CORRENTE OPERATIVA) (MEZZI PROPRI) PUBBLICITÀ E SERVIZI PER TRASPARENZA PER L'EMANAZIONE E PREDISPOSIZIONE DI ATTI AMMINISTRATIVI, GESTIONE, SICUREZZA DELLE STRADE, NONCHÉ SPESA IN MATERIA DI CARATTERO INFORMATIVO E DI MONITORAGGIO DEL SISTEMA INFORMATIVO REGIONALE. COMMA 2, LETTERA C), ART. 167, COMMA 2, LETTERA E), L.R. 21 APRILE 1999, N. 3 E SUCCESSIVE MODIFICAZIONI. NOTE: NUOVA ISTITUZIONE DIREZIONE GENERALE: RETI INFRASTRUTTURALI, LOGISTICA E SISTEMI DI MOBILITÀ	0,00	0,00	0,00	0,00	0,00	0,00	0,00	0,00
		TOTALE CAPITOLO 046091	0,00	0,00	0,00	0,00	0,00	0,00	0,00	0,00
2015	046093	2.1.141.2.09.17 (CORRENTE OPERATIVA) (MEZZI PROPRI) SPESA PER UTILIZZO DI BENI DI TERZI PER L'EMANAZIONE E PREDISPOSIZIONE DI ATTI AMMINISTRATIVI, GESTIONE, SICUREZZA DELLE STRADE, NONCHÉ SPESA IN MATERIA DI CARATTERO INFORMATIVO E DI MONITORAGGIO DEL SISTEMA INFORMATIVO REGIONALE. COMMA 2, LETTERA C), ART. 167, COMMA 2, LETTERA E), L.R. 21 APRILE 1999, N. 3 E SUCCESSIVE MODIFICAZIONI. NOTE: NUOVA ISTITUZIONE DIREZIONE GENERALE: RETI INFRASTRUTTURALI, LOGISTICA E SISTEMI DI MOBILITÀ	0,00	0,00	0,00	0,00	0,00	0,00	0,00	0,00
		TOTALE CAPITOLO 046093	0,00	0,00	0,00	0,00	0,00	0,00	0,00	0,00
2015	046095	2.1.142.2.09.17 (CORRENTE OPERATIVA) (MEZZI PROPRI) SPESA PER CONSULENZE PER L'EMANAZIONE E LA DIVULGAZIONE COSTRUZIONE, MANUTENZIONE, GESTIONE, SICUREZZA DELLE STRADE, NONCHÉ SPESA IN MATERIA DI CARATTERO INFORMATIVO E DI MONITORAGGIO DEL SISTEMA INFORMATIVO REGIONALE. COMMA 2, LETTERA C), ART. 167, COMMA 2, LETTERA E), L.R. 21 APRILE 1999, N. 3 E SUCCESSIVE MODIFICAZIONI. NOTE: NUOVA ISTITUZIONE DIREZIONE GENERALE: RETI INFRASTRUTTURALI, LOGISTICA E SISTEMI DI MOBILITÀ	0,00	0,00	0,00	0,00	0,00	0,00	0,00	0,00
		TOTALE CAPITOLO 046095	0,00	0,00	0,00	0,00	0,00	0,00	0,00	0,00
2015	046097	2.1.141.2.09.17 (CORRENTE OPERATIVA) (MEZZI PROPRI) SPESA PER SERVIZI DI LAVORO FLESSIBILE PER L'EMANAZIONE E PREDISPOSIZIONE DI ATTI AMMINISTRATIVI, GESTIONE, SICUREZZA DELLE STRADE, NONCHÉ SPESA IN MATERIA DI CARATTERO INFORMATIVO E DI MONITORAGGIO DEL SISTEMA INFORMATIVO REGIONALE. COMMA 2, LETTERA C), ART. 167, COMMA 2, LETTERA E), L.R. 21 APRILE 1999, N. 3 E SUCCESSIVE MODIFICAZIONI. NOTE: NUOVA ISTITUZIONE DIREZIONE GENERALE: RETI INFRASTRUTTURALI, LOGISTICA E SISTEMI DI MOBILITÀ	0,00	0,00	0,00	0,00	0,00	0,00	0,00	0,00
		TOTALE CAPITOLO 046097	0,00	0,00	0,00	0,00	0,00	0,00	0,00	0,00
2015	046099	2.1.141.2.09.17 (CORRENTE OPERATIVA) (MEZZI PROPRI) SPESA PER ALTRI SERVIZI PER L'EMANAZIONE E LA PREDISPOSIZIONE DI ATTI AMMINISTRATIVI, GESTIONE, SICUREZZA DELLE STRADE, NONCHÉ SPESA IN MATERIA DI CARATTERO INFORMATIVO E DI MONITORAGGIO DEL SISTEMA INFORMATIVO REGIONALE. COMMA 2, LETTERA C), ART. 167, COMMA 2, LETTERA E), L.R. 21 APRILE 1999, N. 3 E SUCCESSIVE MODIFICAZIONI. NOTE: NUOVA ISTITUZIONE DIREZIONE GENERALE: RETI INFRASTRUTTURALI, LOGISTICA E SISTEMI DI MOBILITÀ	0,00	0,00	0,00	0,00	0,00	0,00	0,00	0,00
		TOTALE CAPITOLO 046099	0,00	0,00	0,00	0,00	0,00	0,00	0,00	0,00
2015	046102	2.1.141.2.09.17 (CORRENTE OPERATIVA) (MEZZI PROPRI) SPESA PER PRESTAZIONI PROFESSIONALI E SPECIALISTICHE PER MATERIA DI PROGETTAZIONE, COSTRUZIONE, MANUTENZIONE, GESTIONE, SICUREZZA DELLE STRADE, NONCHÉ SPESA IN MATERIA DI CARATTERO INFORMATIVO E DI MONITORAGGIO DEL SISTEMA INFORMATIVO REGIONALE. COMMA 2, LETTERA C), ART. 167, COMMA 2, LETTERA E), L.R. 21 APRILE 1999, N. 3 E SUCCESSIVE MODIFICAZIONI. NOTE: NUOVA ISTITUZIONE DIREZIONE GENERALE: RETI INFRASTRUTTURALI, LOGISTICA E SISTEMI DI MOBILITÀ	0,00	0,00	0,00	0,00	0,00	0,00	0,00	0,00
		TOTALE CAPITOLO 046102	0,00	0,00	0,00	0,00	0,00	0,00	0,00	0,00





REGIONE EMILIA-ROMAGNA		RENDICONTO GENERALE PER L'ESERCIZIO FINANZIARIO 2015											PARTE SPESA							
ESERCIZIO	CAPITOLO	DESCRIZIONE DEL CAPITOLO	ANSA SPENDITE (SERVIZI FINANZIARI + R.R. PR. INIZIALI)	SPANDIMENTO DI CASSA	PAIAMENTI IN CONTRO COMPENSA E RESIDUI	INTERESSI ASSUMI NELLA SPESA	ESERCIZI IN COMPENSA	ESERCIZI IN COMPENSA	ESERCIZI IN COMPENSA	ESERCIZI IN COMPENSA	ESERCIZI IN COMPENSA	ESERCIZI IN COMPENSA	ESERCIZI IN COMPENSA	ESERCIZI IN COMPENSA	ESERCIZI IN COMPENSA	ESERCIZI IN COMPENSA	ESERCIZI IN COMPENSA	ESERCIZI IN COMPENSA		
2015	043720	SISTEMI DI MOBILITA' 1.2.141.2.09.19 (CORRENTE OPERATIVA) (MEZZI PROPRI) L'AMMINISTRAZIONE DEI SERVIZI FERROVIARI DI INTERESSE REGIONALE E LOCALE (ART. 8, D.LGS. 19 NOVEMBRE 1997, N.422 E LETTERE B), C) E D), COMMA 2, ART. 36, L.R. 2 2007, N.244) - N.30; ART. 1, COMMA 236, L. 21 DICEMBRE 2007, N.244) NOTE: NUOVA ISTITUZIONE Direzione Generale: RETI INFRASTRUTTURALI, LOGISTICA E SISTEMI DI MOBILITA'	TOTALE CAPITOLO 043718	0,00	0,00	0,00	0,00	0,00	0,00	0,00	0,00	0,00	0,00	0,00	0,00	0,00	0,00	0,00	0,00	
2015	043724	SPESE PER CONSULENZE PER L'AMMINISTRAZIONE DEI SERVIZI FERROVIARI DI INTERESSE REGIONALE E LOCALE (ART. 8, D.LGS. 19 NOVEMBRE 1997, N.422 E LETTERE B), C) E D), COMMA 2, ART. 36, L.R. 2 2007, N.244) - N.30; ART. 1, COMMA 236, L. 21 DICEMBRE 2007, N.244) NOTE: NUOVA ISTITUZIONE Direzione Generale: RETI INFRASTRUTTURALI, LOGISTICA E SISTEMI DI MOBILITA'	TOTALE CAPITOLO 043722	43.086,49	8.600,00	5.340,92	13.486,49	29.600,00	3.259,08	0,00	0,00	0,00	0,00	0,00	0,00	0,00	0,00	0,00	8.145,57	
2015	043726	SPESE PER CONSULENZE PER L'AMMINISTRAZIONE DEI SERVIZI FERROVIARI DI INTERESSE REGIONALE E LOCALE (ART. 8, D.LGS. 19 NOVEMBRE 1997, N.422 E LETTERE B), C) E D), COMMA 2, ART. 36, L.R. 2 2007, N.244) - N.30; ART. 1, COMMA 236, L. 21 DICEMBRE 2007, N.244) NOTE: NUOVA ISTITUZIONE Direzione Generale: RETI INFRASTRUTTURALI, LOGISTICA E SISTEMI DI MOBILITA'	TOTALE CAPITOLO 043726	0,00	0,00	0,00	0,00	0,00	0,00	0,00	0,00	0,00	0,00	0,00	0,00	0,00	0,00	0,00	0,00	
UBP 1.4.3.2.15310			TOTALE UB 1.4.3.2. 15308	22.499.143,49	17.130.486,53	16.970.861,99	17.716.353,17	362.233,30	159.624,54	0,00	0,00	0,00	0,00	0,00	0,00	0,00	0,00	0,00	32.000,00	
2015	043682	2.2.163.2.09.19 (CORRENTE OPERATIVA) (MEZZI STATO) CONTRIBUTI PER LA MANUTENZIONE STRAORDINARIA REGIONALE E LOCALE (ART. 8, D.LGS. 19 NOVEMBRE 1997, N.422 E LETTERE B), C) E D), COMMA 2, ART. 36, L.R. 2 2007, N.244) - N.30; ART. 1, COMMA 236, L. 21 DICEMBRE 2007, N.244) NOTE: NUOVA ISTITUZIONE Direzione Generale: RETI INFRASTRUTTURALI, LOGISTICA E SISTEMI DI MOBILITA'	TOTALE CAPITOLO 043682	32.000,00	9.600,00	0,00	0,00	0,00	0,00	9.600,00	0,00	0,00	0,00	0,00	0,00	0,00	0,00	0,00	0,00	32.000,00
2015	043687	1.2.141.2.09.19 (CORRENTE OPERATIVA) (MEZZI STATO) SPESE PER L'AMMINISTRAZIONE DEI SERVIZI FERROVIARI DI INTERESSE REGIONALE E LOCALE (ART. 8, D.LGS. 19 NOVEMBRE 1997, N.422 E LETTERE B), C) E D), COMMA 2, ART. 36, L.R. 2 2007, N.244) - N.30; ART. 1, COMMA 236, L. 21 DICEMBRE 2007, N.244) NOTE: NUOVA ISTITUZIONE Direzione Generale: RETI INFRASTRUTTURALI, LOGISTICA E SISTEMI DI MOBILITA'	TOTALE CAPITOLO 043687	0,00	0,00	0,00	0,00	0,00	0,00	0,00	0,00	0,00	0,00	0,00	0,00	0,00	0,00	0,00	0,00	0,00
2015	043695	1.2.163.2.09.19 (CORRENTE OPERATIVA) (MEZZI STATO) CONTRIBUTI PER I SERVIZI FERROVIARI DI INTERESSE REGIONALE E LOCALE (ART. 8, D.LGS. 19 NOVEMBRE 1997, N.422 E LETTERE B), C) E D), COMMA 2, ART. 36, L.R. 2 2007, N.244) - N.30; ART. 1, COMMA 236, L. 21 DICEMBRE 2007, N.244) NOTE: NUOVA ISTITUZIONE Direzione Generale: RETI INFRASTRUTTURALI, LOGISTICA E SISTEMI DI MOBILITA'	TOTALE CAPITOLO 043695	0,00	0,00	0,00	0,00	0,00	0,00	0,00	0,00	0,00	0,00	0,00	0,00	0,00	0,00	0,00	0,00	0,00

PARTE I AREA DI INTERVENTO 4 FUNZIONE OBIETTIVO 3

236







REGIONE EMILIA-ROMAGNA

RENDICONTO GENERALE PER L'ESERCIZIO FINANZIARIO 2015 PARTE SPESA

ESERCIZIO	CAPITOLO	DESCRIZIONE DEL CAPITOLO	MASSA SPENDIBILE (SPESA COMPENSA + R.R. PP. INIZIALI)		SPANZIAMENTO DI CASSA	PAGAMENTI IN CONTRO COMPENSA E RESIDUI	IMPEGNI ASSUNTI NELLA SPESA	RISORSE DI TERAPIA SPANZIAMENTI DI COMPENSA	RISORSE DI SPANZIAMENTI DI CASSA	ELIMINAZIONI DEI RESIDUI PER INSISTENZA, PER PERSECUZIONE		RESIDUI PASSIVI DA RIPORTARE
			di cui competenza	di cui Residui						PER INSISTENZA	PER PERSECUZIONE	

2015	041976	INTERVENTI PER IL RISANAMENTO DEL SISTEMA IDROCARIO PDANO-VERENO. MUTUI CON ONERI A CARICO DEL BILANCIO DELLO STATO (L. 29 NOVEMBRE 1990, N.380; ART. 2, COMMA 12,9; L. 18 GIUGNO 1998, N.194; ART. 11, L. 30 MARZO 2001, N.43; LEGGE 11/2007, N.43)	62.262.856,72	6.750.000,00	10.703.857,02	3.575.000,00	3.575.000,00	58.637.856,72	0,00	378.857,02	0,00	0,00	0,00
2014	041976	INTERVENTI PER IL RISANAMENTO DEL SISTEMA IDROCARIO PDANO-VERENO. MUTUI CON ONERI A CARICO DEL BILANCIO DELLO STATO (L. 29 NOVEMBRE 1990, N.380; ART. 2, COMMA 12,9; L. 18 GIUGNO 1998, N.194; ART. 11, L. 30 MARZO 2001, N.43; LEGGE 11/2007, N.43)	62.262.856,72	6.750.000,00	0,00	3.575.000,00	3.575.000,00	58.637.856,72	0,00	0,00	0,00	0,00	0,00
Direzioni Generali: RETI INFRASTRUTTURALI, LOGISTICA E SISTEMI DI MOBILITA'													
TOTALE CAPITOLO 041976			69.012.856,72		10.703.857,02	10.325.000,00	3.575.000,00	58.637.856,72	378.857,02	0,00	0,00	0,00	0,00

2015	041978	2.1.210.3.09.20 (INVESTIMENTO C.A.P.) (MEZZI VINCOLI) AI SUPERAMENTI DELLA SOLA SERRAFINI SUL FIUME PO. MUTUI CON ONERI A CARICO DEL BILANCIO DELLO STATO (L. 29 NOVEMBRE 1990, N.380; ART. 2, COMMA 12,9; L. 18 GIUGNO 1998, N.194; ART. 11, L. 30 MARZO 2001, N.43; LEGGE 11/2007, N.43)	7.780.700,11		7.780.700,11	5.328.596,69	7.780.700,11	0,00	0,00	2.452.103,42	0,00	0,00	0,00
Direzioni Generali: RETI INFRASTRUTTURALI, LOGISTICA E SISTEMI DI MOBILITA'													
TOTALE CAPITOLO 041978			7.780.700,11		7.780.700,11	5.328.596,69	7.780.700,11	0,00	2.452.103,42	0,00	0,00	0,00	0,00

TOTALE UPR 1.4.3.3. 15835			126.494.294,58		25.094.967,73	16.122.409,82	11.824.509,24	103.826.528,28	8.972.561,91	2.033.257,06	0,00	0,00	0,00
di cui Competenza			117.651.037,52		25.094.967,73	9.372.405,82	11.824.509,24	103.826.528,28	8.972.561,91	0,00	0,00	0,00	0,00
di cui Residui			8.803.257,06		0,00	6.750.000,00	0,00	0,00	0,00	2.033.257,06	0,00	0,00	0,00

OBIETTIVO COOPERAZIONE TERRITORIALE EUROPEA 2007-2013 - RISORSE U.E.													
2015	041344	2.1.220.3.09.17 (INVESTIMENTO C.A.P.) (MEZZI U.E.) SPESA DI INVESTIMENTO PER L'ATTUAZIONE DEL PROGETTO "RAILROADS" NELL'AMBITO DELL'OBIETTIVO "COOPERAZIONE TERRITORIALE EUROPEA 2007-2013" - PROGRAMMA COMUNITARIO CENTRAL EUROPE 2007-2013 - CONTRATTO CEE2172 DEL 18 MAGGIO 2010) - QUOTA U.E.	0,00		0,00	0,00	0,00	0,00	0,00	0,00	0,00	0,00	0,00
Direzioni Generali: RETI INFRASTRUTTURALI, LOGISTICA E SISTEMI DI MOBILITA'													
TOTALE CAPITOLO 041344			0,00		0,00	0,00	0,00	0,00	0,00	0,00	0,00	0,00	0,00

2015	041362	2.1.220.3.09.17 (INVESTIMENTO C.A.P.) (MEZZI U.E.) SPESA PER L'ACQUISTO E LA REALIZZAZIONE DI PRODOTTI INFORMATICI PER L'ATTUAZIONE DEL PROGETTO RAILROADS (INFORMATICA) NELL'AMBITO DELL'OBIETTIVO "COOPERAZIONE TERRITORIALE EUROPEA 2007-2013" - PROGRAMMA COMUNITARIO CENTRAL EUROPE 2007-2013 - CONTRATTO CEE2172 DEL 18 MAGGIO 2010) - QUOTA U.E.	0,00		0,00	0,00	0,00	0,00	0,00	0,00	0,00	0,00	0,00
Direzioni Generali: RETI INFRASTRUTTURALI, LOGISTICA E SISTEMI DI MOBILITA'													
TOTALE CAPITOLO 041362			0,00		0,00	0,00	0,00	0,00	0,00	0,00	0,00	0,00	0,00

2.1.220.3.09.17 (INVESTIMENTO C.A.P.) (MEZZI U.E.) SPESA PER L'ACQUISTO DI PRODOTTI INFORMATICI PER L'ATTUAZIONE DEL PROGETTO "RAILROADS" NELL'AMBITO DELL'OBIETTIVO "COOPERAZIONE TERRITORIALE EUROPEA 2007-2013" - PROGRAMMA COMUNITARIO CENTRAL EUROPE 2007-2013 - CONTRATTO CEE2172 DEL 18 MAGGIO 2010) - QUOTA U.E.													
2015	041394	2.1.220.3.09.17 (INVESTIMENTO C.A.P.) (MEZZI U.E.) SPESA PER L'ACQUISTO DI PRODOTTI INFORMATICI PER L'ATTUAZIONE DEL PROGETTO "RAILROADS" NELL'AMBITO DELL'OBIETTIVO "COOPERAZIONE TERRITORIALE EUROPEA 2007-2013" - PROGRAMMA COMUNITARIO CENTRAL EUROPE 2007-2013 - CONTRATTO CEE2172 DEL 18 MAGGIO 2010) - QUOTA U.E.	0,00		0,00	0,00	0,00	0,00	0,00	0,00	0,00	0,00	0,00
Direzioni Generali: RETI INFRASTRUTTURALI, LOGISTICA E SISTEMI DI MOBILITA'													
TOTALE CAPITOLO 041394			0,00		0,00	0,00	0,00	0,00	0,00	0,00	0,00	0,00	0,00

TOTALE UPR 1.4.3.3. 15850													
di cui Competenza			0,00		0,00	0,00	0,00	0,00	0,00	0,00	0,00	0,00	0,00
di cui Residui			0,00		0,00	0,00	0,00	0,00	0,00	0,00	0,00	0,00	0,00

OBIETTIVO COOPERAZIONE TERRITORIALE EUROPEA 2007-2013 - RISORSE STATALI													
2015	041350	2.1.210.3.09.17 (INVESTIMENTO C.A.P.) (MEZZI STATO) SPESA DI INVESTIMENTO PER L'ATTUAZIONE DEL PROGETTO "RAILROADS" NELL'AMBITO DELL'OBIETTIVO "COOPERAZIONE TERRITORIALE EUROPEA 2007-2013" - PROGRAMMA COMUNITARIO CENTRAL EUROPE (L. 15 APRILE 1987, N.183, C CONTRATTO CEE2172 DEL 18 MAGGIO 2010) - QUOTA STATALE	0,00		0,00	0,00	0,00	0,00	0,00	0,00	0,00	0,00	0,00
Direzioni Generali: RETI INFRASTRUTTURALI, LOGISTICA E SISTEMI DI MOBILITA'													
TOTALE CAPITOLO 041350			0,00		0,00	0,00	0,00	0,00	0,00	0,00	0,00	0,00	0,00

2.1.220.3.09.17 (INVESTIMENTO C.A.P.) (MEZZI STATO) SPESA PER L'ACQUISTO E LA REALIZZAZIONE DI PRODOTTI INFORMATICI PER L'ATTUAZIONE DEL PROGETTO "RAILROADS" NELL'AMBITO DELL'OBIETTIVO "COOPERAZIONE TERRITORIALE EUROPEA 2007-2013" - PROGRAMMA COMUNITARIO CENTRAL EUROPE (L. 15 APRILE 1987, N.183, C CONTRATTO CEE2172 DEL 18 MAGGIO 2010) - QUOTA STATALE													
2015	041364	2.1.220.3.09.17 (INVESTIMENTO C.A.P.) (MEZZI STATO) SPESA PER L'ACQUISTO E LA REALIZZAZIONE DI PRODOTTI INFORMATICI PER L'ATTUAZIONE DEL PROGETTO "RAILROADS" NELL'AMBITO DELL'OBIETTIVO "COOPERAZIONE TERRITORIALE EUROPEA 2007-2013" - PROGRAMMA COMUNITARIO CENTRAL EUROPE (L. 15 APRILE 1987, N.183, C CONTRATTO CEE2172 DEL 18 MAGGIO 2010) - QUOTA STATALE	0,00		0,00	0,00	0,00	0,00	0,00	0,00	0,00	0,00	0,00
Direzioni Generali: RETI INFRASTRUTTURALI, LOGISTICA E SISTEMI DI MOBILITA'													
TOTALE CAPITOLO 041364			0,00		0,00	0,00	0,00	0,00	0,00	0,00	0,00	0,00	0,00

ESERCIZIO	CAPITOLO	DESCRIZIONE DEL CAPITOLO	RENDICONTO GENERALE PER L'ESERCIZIO FINANZIARIO 2015 - PARTE SPESA												
			MASSA SPENDIBILE (SPESA CONFERITA + R.R. PP. INIZIALI)	SPAMBIAMENTO DI CASSA	PAIAMENTI IN CONTRO CONTABILITÀ E RESIDUI	INTERESSI ASSORTI NELLA SPESA	ESBORSI SUCCESSIVI	ESBORSI SUCCESSIVI IN SPESA PER L'ESERCIZIO	ESBORSI SUCCESSIVI IN SPESA PER L'ESERCIZIO PRECEDENTE	ESBORSI SUCCESSIVI IN SPESA PER L'ESERCIZIO SUCCESSIVO	PER INSERIMENTO, PER PERIZIONE	RESIDUI PASSIVI DA RIPORTARE			
<b>REGIONE EMILIA-ROMAGNA</b>															
2015	041396	2.1.220.3.09.17 (INVESTIMENTO C.A.P.) (MEZZI STATO) SPESA PER L'ACQUISTO DI PRODOTTI INFORMATIVI PER L'ATTIVITÀ DI SERVIZIO INFORMATICA, PER LE ATTIVITÀ DI SERVIZIO INFORMATICA IN AMBITO DELL'OGGETTIVO "COOPERAZIONE TERRITORIALE EUROPEA 2007-2013" - PROGRAMMA TRANSNAZIONALE CENTRO EUROPA 2012 - QUOTA STATALE 159; CONTRATTO DEL 24 SETTEMBRE 2012 Direzione Generale: RETI INFRASTRUTTURALI, LOGISTICA E SISTEMI DI MOBILITÀ TOTALE CAPITOLATO 041396	0,00	0,00	0,00	0,00	0,00	0,00	0,00	0,00	0,00	0,00	0,00	0,00	0,00
		TOTALE UPE 1.4.3.3. 1582	24,58	7,37	0,00	0,00	0,00	0,00	0,00	0,00	24,58	7,37	0,00	0,00	0,00
		di cui Competenza	24,58	7,37	0,00	0,00	0,00	0,00	0,00	0,00	24,58	7,37	0,00	0,00	0,00
		di cui Residui	0,00	0,00	0,00	0,00	0,00	0,00	0,00	0,00	0,00	0,00	0,00	0,00	0,00
UPB 1.4.3.3.1600		CONTRIBUTI PER LA PROGETTAZIONE DI OPERE COMPRESSE NEL PIANO REGIONALE PER LE "RETI INFRASTRUTTURALI, LOGISTICA E SISTEMI DI MOBILITÀ"	182.147,19	147.147,19	132.147,19	132.147,19	132.147,19	0,00	0,00	0,00	15.000,00	0,00	0,00	0,00	50.000,00
2015	043027	2.1.233.3.09.18 (INVESTIMENTO C.A.P.) (MEZZI PROPRI) ATTIVAZIONE DEL RETI PER LE ADATTAMENTO DI TIPO REALIZZAZIONE (L.R. 5 SETTEMBRE 1989, N.31 - ABBONATA; ART. 31, COMMA 2, LETTERA D) E E) ART. 34, COMMA 2 L.R. 2 OTTOBRE 1998, N.30). 2 OTTOBRE 1998, N.30). DIREZIONE GENERALE: RETI INFRASTRUTTURALI, LOGISTICA E SISTEMI DI MOBILITÀ TOTALE CAPITOLATO 043027	132.147,19	147.147,19	132.147,19	132.147,19	132.147,19	0,00	0,00	0,00	15.000,00	0,00	0,00	0,00	50.000,00
		TOTALE UPE 1.4.3.3. 1600	182,147,19	147,147,19	132,147,19	132,147,19	132,147,19	0,00	0,00	0,00	15,000,00	0,00	0,00	0,00	50,000,00
		di cui Competenza	182,147,19	147,147,19	132,147,19	132,147,19	132,147,19	0,00	0,00	0,00	15,000,00	0,00	0,00	0,00	50,000,00
		di cui Residui	0,00	0,00	0,00	0,00	0,00	0,00	0,00	0,00	0,00	0,00	0,00	0,00	0,00
UPB 1.4.3.3.16010		INTERVENTI NEL SETTORE DELLA RIORGANIZZAZIONE E DELLA QUALITÀ DELLA MOBILITÀ URBANA	299.637,79	89.891,34	0,00	0,00	0,00	0,00	0,00	299.637,79	89.891,34	0,00	0,00	0,00	0,00
2015	043221	2.1.232.3.09.18 (INVESTIMENTO C.A.P.) (MEZZI PROPRI) CONTRIBUTI A COMITI E PROVINCE PER INTERVENTI VOLTI ALLA RIORGANIZZAZIONE E QUALIFICAZIONE DELLA MOBILITÀ URBANA COME MOBILITÀ URBANA (ART. 46, L.R. 2 OTTOBRE 1998, N.39 ABBONATA; ART. 46, L.R. 2 OTTOBRE 1998, N.30). DIREZIONE GENERALE: RETI INFRASTRUTTURALI, LOGISTICA E SISTEMI DI MOBILITÀ TOTALE CAPITOLATO 043221	299.637,79	89.891,34	0,00	0,00	0,00	0,00	0,00	0,00	299.637,79	89.891,34	0,00	0,00	0,00
		TOTALE UPE 1.4.3.3. 16010	299,637,79	89,891,34	0,00	0,00	0,00	0,00	0,00	299,637,79	89,891,34	0,00	0,00	0,00	0,00
		di cui Competenza	299,637,79	89,891,34	0,00	0,00	0,00	0,00	0,00	0,00	299,637,79	89,891,34	0,00	0,00	0,00
		di cui Residui	0,00	0,00	0,00	0,00	0,00	0,00	0,00	0,00	0,00	0,00	0,00	0,00	0,00
2015	043260	2.1.243.3.09.18 (INVESTIMENTO C.A.P.) (ALTRI VINCOLI) CONTRIBUTI PER INVESTIMENTI IN MEZZI PER IL TRASPORTO PUBBLICO REGIONALE E LOCALE (ART. 21, COMMA 2, LETTERA D), ART. 34, COMMA 1, LETTERA A), COMMA 6, LETTERA B), L.R. 2 OTTOBRE 1998, N.30; ART. 2, COMMA 5 E 6 LEGGE 18 OTTOBRE 1998, N.30; ART. 29, COMMA 2, LETTERA D), L.R. 2 OTTOBRE 1998, N.30; ART. 144, COMMA 1, LETTERA A), LEGGE 23 DICEMBRE 2000, N.388; D.I. 17 MAGGIO 2001). DIREZIONE GENERALE: RETI INFRASTRUTTURALI, LOGISTICA E SISTEMI DI MOBILITÀ TOTALE CAPITOLATO 043260	39.579,97	39.579,97	39.579,97	39.579,97	39.579,97	0,00	0,00	0,00	39.579,97	0,00	0,00	0,00	0,00
		TOTALE UPE 1.4.3.3. 16015	39,579,97	39,579,97	39,579,97	39,579,97	39,579,97	0,00	0,00	39,579,97	0,00	0,00	0,00	0,00	0,00
		di cui Competenza	39,579,97	39,579,97	39,579,97	39,579,97	39,579,97	0,00	0,00	39,579,97	0,00	0,00	0,00	0,00	0,00
		di cui Residui	0,00	0,00	0,00	0,00	0,00	0,00	0,00	0,00	0,00	0,00	0,00	0,00	0,00
2015	043267	2.1.220.3.09.18 (INVESTIMENTO C.A.P.) (MEZZI PROPRI) SPESA PER LA REALIZZAZIONE DI AREE INFORMATICHE INTERPRETE PER LA REALIZZAZIONE E ASSISTENZA ALL'UTENZA LOCALE, DELLA MOBILITÀ E DELL'INTERMODALITÀ (ARTT. 30, LETT. E) E 31 LETT. F), L.R. 2 OTTOBRE 1998, N.30). DIREZIONE GENERALE: RETI INFRASTRUTTURALI, LOGISTICA E SISTEMI DI MOBILITÀ TOTALE CAPITOLATO 043265	55.889,23	16.766,77	0,00	0,00	0,00	0,00	0,00	0,00	55.889,23	16.766,77	0,00	0,00	0,00
		TOTALE UPE 1.4.3.3. 16015	55,889,23	16,766,77	0,00	0,00	0,00	0,00	0,00	55,889,23	16,766,77	0,00	0,00	0,00	0,00
		di cui Competenza	55,889,23	16,766,77	0,00	0,00	0,00	0,00	0,00	55,889,23	16,766,77	0,00	0,00	0,00	0,00
		di cui Residui	0,00	0,00	0,00	0,00	0,00	0,00	0,00	0,00	0,00	0,00	0,00	0,00	0,00

## 28-7-2016 - BOLLETTINO UFFICIALE DELLA REGIONE EMILIA-ROMAGNA - PARTE PRIMA - N. 235.1

PARTE I AREA DI INTERVENTO 4 FUNZIONE OBIETTIVO 3

REGIONE EMILIA-ROMAGNA		RENDICONTO GENERALE PER L'ESERCIZIO FINANZIARIO 2015											PARTE SPESA	
ESERCIZIO	CAPITOLO	DESCRIZIONE DEL CAPITOLO	ANASS SPESARE PER CAPITOLI (SPESA + R.R. PP. INIZIALI)	SPANDIMENTO DI CASSA	DAQUANTO IN CONTRO COMPLESSA E RESIDUI	INTERESSI ASSUNTI NELLO ESERCIZIO	RICORRENZE DI IMPRESSE SPESATE/DEBITI COMPLESSA	RICORRENZE DI IMPRESE/DEBITI CASSA	PER INDICAZIONE DEI RESIDUI	PER PERSECUZIONE DEI RESIDUI	RESIDUI PASSIVI DA SOPPORTARE			
2015	043270	2.1.243.3.09.18 (INVESTIMENTO C.A.P.) (MEZZI STATO) CONTRIBUTI AGLI ENTI LOCALI PER INVESTIMENTI IN INFRASTRUTTURE, SISTEMI TECNOLOGICI E MEZZI DI TRASPORTO (ART. 31, COMMA 2, LETT. D), ART. 34, COMMA 1, LETT. A) E COMMA 6, LETT. A) L.R. 2 OTTOBRE 1998, N. 30) Dizione Generale: RETI INFRASTRUTTURALI, LOGISTICA E SISTEMI DI MOBILITA'	9.872.144,46	3.481.038,82	229.209,41	2.487.086,25	7.385.058,21	2.889.777,69	0,00	0,00	2.257.876,94			
2014	043270		784.859,60	0,00	244.090,00	0,00	0,00	0,00	0,00	540.765,60				
2013	043270		70.857,89	0,00	0,00	0,00	0,00	0,00	0,00	70.857,89				
2012	043270		474.736,24	0,00	117.961,72	0,00	0,00	0,00	4.907,78	351.866,74				
		TOTALE CAPITOLO 043270	11.202.594,19	3.481.038,82	591.261,13	2.487.086,25	7.385.058,21	2.889.777,69	4.907,78	3.221.367,07				
2015	043272	2.1.243.3.09.18 (INVESTIMENTO C.A.P.) (MEZZI STATO) CONTRIBUTI AL COMUNE DI BOLOGNA PER LA REALIZZAZIONE DI UN SISTEMA DI TRASPORTO AUTOMATICO DENOMINATO PROPEL MOVER (ART. 25, L.R. 22 DICEMBRE 2009, N.24). Dizione Generale: RETI INFRASTRUTTURALI, LOGISTICA E SISTEMI DI MOBILITA'	17.550.000,00	550.000,00	0,00	0,00	17.550.000,00	550.000,00	0,00	0,00	0,00			
2015	043274	2.1.243.3.09.18 (INVESTIMENTO C.A.P.) (MEZZI STATO) SPESA IN CONTO CAPITALE PER LA REALIZZAZIONE DI DIVERSI PROGETTI DI INVESTIMENTO PER L'INTERAZIONE TRA DIVERSI TIPI DI TRASPORTO (ART. 30, L.R. 2 OTTOBRE 1998, N.30) Dizione Generale: RETI INFRASTRUTTURALI, LOGISTICA E SISTEMI DI MOBILITA'	0,00	0,00	0,00	0,00	0,00	0,00	0,00	0,00	0,00			
2015	043282	2.1.243.3.09.17 (INVESTIMENTO C.A.P.) (MEZZI STATO) CONTRIBUTI A ENTI DELLE AMMINISTRAZIONI LOCALI PER INVESTIMENTI IN INFRASTRUTTURE, SISTEMI TECNOLOGICI E MEZZI DI TRASPORTO PREVISTI NEL DOCUMENTO UNICO DI DISPOSIZIONE DEL DIR. Dizione Generale: RETI INFRASTRUTTURALI, LOGISTICA E SISTEMI DI MOBILITA'	1.182.666,25	326.712,10	0,00	259.061,06	923.605,19	226.738,01	0,00	0,00	259.061,06			
2014	043282		190.374,09	0,00	99.974,09	0,00	0,00	0,00	0,00	90.400,00				
		TOTALE CAPITOLO 043282	1.373.040,34	326.712,10	99.974,09	259.061,06	923.605,19	226.738,01	0,00	349.461,06				
		TOTALE URB. 1.4.3.3.16011	30.520.741,52	4.503.989,00	730.815,19	2.785.727,28	26.214.150,42	3.773.113,81	4.907,78	3.570.828,13				
			28.999.417,70	4.503.989,00	268.789,38	2.785.727,28	26.214.150,42	3.773.113,81	0,00	2.516.937,90				
			1.520.823,82	0,00	462.025,81	0,00	0,00	0,00	4.907,78	1.053.890,23				
2015	043217	2.1.243.3.09.18 (INVESTIMENTO C.A.P.) (MEZZI STATO) CONTRIBUTI ALLE AGENDE DI TRASPORTO PUBBLICO LOCALE PER INFRASTRUTTURE, SISTEMI TECNOLOGICI E MEZZI DI TRASPORTO CONTIBUIRE ALLA RIDUZIONE DEI DISAVANZI AZIENDALI. (FONDO NAZIONALE TRASPORTI - ART. 8, COMMA 3, L.R. 8 APRILE 1994, N.15 - ADESIONE COME MODIFICATA DALLA L.R. 1987, N.30 - ART. 30 - DISPOSIZIONE ART. 49, L.R. 2 OTTOBRE 1998, N.30) - MEZZI STATALI Dizione Generale: RETI INFRASTRUTTURALI, LOGISTICA E SISTEMI DI MOBILITA'	421.070,76	33.859,77	0,00	0,00	421.070,76	33.859,77	0,00	0,00	0,00			
2015	043224	2.1.243.3.09.18 (INVESTIMENTO C.A.P.) (MEZZI STATO) CONTRIBUTI IN CAPITALE PER INVESTIMENTI NEL SELTORRE DEL TRASPORTO PUBBLICO LOCALE DA DESTINARE AGLI SCOPPI DI CURA AL 4° COMMA DELL'ART. 11 DELLA LEGGE 10 APRILE 1981 N.151 (LEGGE 12 LUGLIO E SUCCESSIONI DI INTERESSE AL TERZO ANNO DI DICEMBRE 1997, ART. 11 L. 10/4/1981 N.151) - MEZZI STATALI Dizione Generale: RETI INFRASTRUTTURALI, LOGISTICA E SISTEMI DI MOBILITA'	380.821,81	178.425,65	0,00	0,00	380.821,81	178.425,65	0,00	0,00	0,00			
2014	043224		40.229,54	0,00	0,00	0,00	0,00	0,00	0,00	40.229,54				
2013	043224		32.885,01	0,00	0,00	0,00	0,00	0,00	0,00	32.885,01				
2012	043224		140.815,82	0,00	0,00	0,00	0,00	0,00	0,00	140.815,82				
		TOTALE CAPITOLO 043224	594.752,18	178.425,65	0,00	0,00	380.821,81	178.425,65	0,00	213.930,37				
2015	043226	2.1.243.3.09.18 (INVESTIMENTO C.A.P.) (MEZZI STATO) CONTRIBUTI IN CAPITALE PER L'ACQUISTO DI VEICOLI DA DESTINARE AL TRASPORTO PUBBLICO DI LINEA PER VIAGGIATORI RILEVANTE TECNOLOGICA E STRUTTURALMENTE FERIMENTI ALL'ESERCIZIO DEL TRASPORTO STRESSO (ART. 38, COMMA 1, PRIMO L.R. 8 DICEMBRE 1997, N. 45 E SUCCESSIVE MODIFICHE PERMANENTI AL 4° COMMA DELLA L.R. ART. 11 L. 10/4/1981 N.151) - MEZZI STATALI Dizione Generale: RETI INFRASTRUTTURALI, LOGISTICA E SISTEMI DI MOBILITA'	57.259,77	17.177,93	0,00	0,00	57.259,77	17.177,93	0,00	0,00	0,00			
2015	043231	2.1.243.3.09.18 (INVESTIMENTO C.A.P.) (MEZZI STATO) CONTRIBUTI ALLE AGENDE DI TRASPORTO PUBBLICO LOCALE PER LA SOSTITUZIONE DI VEICOLI DESTINATI AL TRASPORTO	0,00	0,00	0,00	0,00	0,00	0,00	0,00	0,00				

## 28-7-2016 - BOLLETTINO UFFICIALE DELLA REGIONE EMILIA-ROMAGNA - PARTE PRIMA - N. 235.1

REGIONE EMILIA-ROMAGNA

RENDICONTO GENERALE PER L'ESERCIZIO FINANZIARIO 2015

PARTE SPESA

ESERCIZIO	CAPITOLO	DESCRIZIONE DEL CAPITOLO	MASSA SPENDIBILE (SPESA COMPENSA + R.R. PP. INIZIALI)	SPANDIMENTO DI MASSA	PARCHEGGI IN CONTO COMPLETATI E RESIDUI	INTERESSI ASSUMI NELLA SPESA	ESPORTE DI SPESA IN ATTO DI COMPETENZA	ESPORTE DI SPESA PER INTERVENTI SU SPANDIMENTI DI MASSA	PER INCASSI SPESA, PER PENALIZZAZIONE RITIRATA	RESIDUI PASSIVI DA INCASSARE
2015	043263	PUBBLICO LOCALE E PER INVESTIMENTI INFRASTRUTTURALI E TECNOLOGICI (ART.11, COMMA 4, L.10 APRILE 1991, N.131) - MEZZI STRUTTURALI								
		Direzione Generale: RETI INFRASTRUTTURALI, LOGISTICA E SISTEMI DI MOBILITA'								
		TOTALE CAPITOLO 043263	0,00	0,00	0,00	0,00	0,00	0,00	0,00	0,00
2012	043263	2.1.243.3.09.18 (INVESTIMENTO C.A.P.) (MEZZI STRUTTO) CONTRIBUTI PER INVESTIMENTI IN MEZZI E TECNOLOGIE NEL SETTORE DEL TRASPORTO PUBBLICO LOCALE (ART.31, COMMA B) L.R. 21 OTTOBRE 1998, N.31 E ART.2 COMMI 5, 6 E 7 LEGGE 194/98, D.I. N.3189 DEL 20 OTTOBRE 1998) - MEZZI STRUTTURALI								
		Direzione Generale: RETI INFRASTRUTTURALI, LOGISTICA E SISTEMI DI MOBILITA'								
		TOTALE CAPITOLO 043263	44.543,45	13.363,04	0,00	0,00	0,00	0,00	0,00	44.543,45
2015	043280	2.2.220.3.09.17 (INVESTIMENTO C.A.P.) (MEZZI STRUTTO) SPESA IN CONTO CAPITALE PER L'ATTUAZIONE DI PROGETTI DI L'ATTUAZIONE DEL PROGETTO "MOBILITY MANAGEMENT DI ZONA FIERA" (ACCORDO DI PROGRAMMA TRA COMUNE DI BOLOGNA E MUTUA EMILIANA ZOO), PROMOZIONE TRA REGIONI EMILIA ROMAGNA E TOSCANA PER MEZZI STRUTTURALI - MEZZI STRUTTURALI								
		Direzione Generale: RETI INFRASTRUTTURALI, LOGISTICA E SISTEMI DI MOBILITA'								
		TOTALE CAPITOLO 043280	0,00	0,00	0,00	0,00	0,00	0,00	0,00	0,00
2015	043349	2.2.220.3.09.18 (INVESTIMENTO C.A.P.) (MEZZI STRUTTO) SPESA PER LA REALIZZAZIONE DI PRODOTTI INFORMATICI PER LA PROMOZIONE E L'ATTUAZIONE DEL PROGETTO "MOBILITY MANAGEMENT DI ZONA FIERA" (ACCORDO DI PROGRAMMA TRA DIVERSE TIPI DI INFORMATICA) E L'INTEGRAZIONE TRA DIVERSE TIPI DI INFORMATICA (ART.31, COMMA B) L.R. N.112 E ART.30, COMMA 1, LETT. D) E D) L.R. N.31 E ART.31, COMMA 2, LETT. F) E ART.36, L.R. 21 OTTOBRE 1998, N.31) - MEZZI STRUTTURALI								
		Direzione Generale: RETI INFRASTRUTTURALI, LOGISTICA E SISTEMI DI MOBILITA'								
		TOTALE CAPITOLO 043349	108.000,00	32.400,00	0,00	0,00	0,00	0,00	0,00	108.000,00
2014	043349	2.2.220.3.09.18 (INVESTIMENTO C.A.P.) (MEZZI STRUTTO) SPESA PER LA REALIZZAZIONE DI PRODOTTI INFORMATICI PER LA PROMOZIONE E L'ATTUAZIONE DEL PROGETTO "MOBILITY MANAGEMENT DI ZONA FIERA" (ACCORDO DI PROGRAMMA TRA DIVERSE TIPI DI INFORMATICA) E L'INTEGRAZIONE TRA DIVERSE TIPI DI INFORMATICA (ART.31, COMMA B) L.R. N.112 E ART.30, COMMA 1, LETT. D) E D) L.R. N.31 E ART.31, COMMA 2, LETT. F) E ART.36, L.R. 21 OTTOBRE 1998, N.31) - MEZZI STRUTTURALI								
		Direzione Generale: RETI INFRASTRUTTURALI, LOGISTICA E SISTEMI DI MOBILITA'								
		TOTALE CAPITOLO 043349	108.000,00	32.400,00	0,00	0,00	0,00	0,00	0,00	108.000,00
2015	043352	2.2.232.3.09.17 (INVESTIMENTO C.A.P.) (MEZZI STRUTTO) CONTRIBUTI IN CONTO CAPITALE AGLI ENTI LOCALI PER LA REALIZZAZIONE DI OPERE DI INFRASTRUTTURE E INFRASTRUTTURALI PER LA RIDUZIONE DEI CONSUMI ENERGETICI E DELLE EMISSIONI INQUINANTI NEL SETTORE DEL TRASPORTO PUBBLICO LOCALE (ART.31, COMMA B) L.R. N.112 E ART.30, COMMA 1, LETT. D) E D) L.R. N.31 E ART.31, COMMA 2, LETT. F) E ART.36, L.R. 21 OTTOBRE 1998, N.31) - MEZZI STRUTTURALI								
		Direzione Generale: RETI INFRASTRUTTURALI, LOGISTICA E SISTEMI DI MOBILITA'								
		TOTALE CAPITOLO 043352	107.762,64	31.664,09	0,00	0,00	0,00	107.762,64	31.664,09	0,00
2015	043354	2.2.232.3.09.17 (INVESTIMENTO C.A.P.) (MEZZI STRUTTO) INTERVENTI PER L'ATTUAZIONE DEL PIANO DI AZIONE AMBIENTALE PER UN FUTURO SOSTENIBILE: TRASFERIMENTO AGLI ENTI LOCALI PER LA REALIZZAZIONE DI OPERE DI INFRASTRUTTURE E INFRASTRUTTURALI PER LA RIDUZIONE DEI CONSUMI ENERGETICI E DELLE EMISSIONI INQUINANTI NEL SETTORE DEL TRASPORTO PUBBLICO LOCALE (ART.31, COMMA B) L.R. N.112 E ART.30, COMMA 1, LETT. D) E D) L.R. N.31 E ART.31, COMMA 2, LETT. F) E ART.36, L.R. 21 OTTOBRE 1998, N.31) - MEZZI STRUTTURALI								
		Direzione Generale: RETI INFRASTRUTTURALI, LOGISTICA E SISTEMI DI MOBILITA'								
		TOTALE CAPITOLO 043354	668.021,75	639.133,82	129.352,00	0,00	538.669,75	130.000,00	0,00	0,00
2012	043354	2.2.232.3.09.17 (INVESTIMENTO C.A.P.) (MEZZI STRUTTO) INTERVENTI PER L'ATTUAZIONE DEL PIANO DI AZIONE AMBIENTALE PER UN FUTURO SOSTENIBILE: TRASFERIMENTO AGLI ENTI LOCALI PER LA REALIZZAZIONE DI OPERE DI INFRASTRUTTURE E INFRASTRUTTURALI PER LA RIDUZIONE DEI CONSUMI ENERGETICI E DELLE EMISSIONI INQUINANTI NEL SETTORE DEL TRASPORTO PUBBLICO LOCALE (ART.31, COMMA B) L.R. N.112 E ART.30, COMMA 1, LETT. D) E D) L.R. N.31 E ART.31, COMMA 2, LETT. F) E ART.36, L.R. 21 OTTOBRE 1998, N.31) - MEZZI STRUTTURALI								
		Direzione Generale: RETI INFRASTRUTTURALI, LOGISTICA E SISTEMI DI MOBILITA'								
		TOTALE CAPITOLO 043354	380.000,00	0,00	379.781,82	0,00	0,00	0,00	219,18	0,00
2015	043356	2.2.232.3.09.17 (INVESTIMENTO C.A.P.) (MEZZI STRUTTO) INTERVENTI PER L'ATTUAZIONE DEL PIANO DI AZIONE AMBIENTALE PER UN FUTURO SOSTENIBILE: TRASFERIMENTI AI COMUNI PER INTERVENTI SUI VEICOLI DELLE PICCOLE E MEDIE CATEGORIE (ART.70, 74, 81 E 84 D. LEG. 31 MARZO 1998, N.112 E ART. 99, L.R. 21 APRILE 1999, N.3) - MEZZI STRUTTURALI								
		Direzione Generale: RETI INFRASTRUTTURALI, LOGISTICA E SISTEMI DI MOBILITA'								
		TOTALE CAPITOLO 043356	1.048.021,75	639.133,82	509.133,82	129.352,00	538.669,75	130.000,00	219,18	0,00
2015	043358	2.2.243.3.09.18 (INVESTIMENTO C.A.P.) (MEZZI STRUTTO) AMBIENTALE PER UN FUTURO SOSTENIBILE: CONTRIBUTI ALI COMUNI PER INTERVENTI SUI VEICOLI DELLE PICCOLE E MEDIE CATEGORIE (ART.70, 74, 81 E 84 D. LEG. 31 MARZO 1998, N.112 E ART. 99, L.R. 21 APRILE 1999, N.3) - MEZZI STRUTTURALI								
		Direzione Generale: RETI INFRASTRUTTURALI, LOGISTICA E SISTEMI DI MOBILITA'								
		TOTALE CAPITOLO 043358	1.595.833,71	784.000,00	784.000,00	0,00	811.833,71	0,00	0,00	0,00
2013	043358	2.2.243.3.09.18 (INVESTIMENTO C.A.P.) (MEZZI STRUTTO) AMBIENTALE PER UN FUTURO SOSTENIBILE: CONTRIBUTI ALI COMUNI PER INTERVENTI SUI VEICOLI DELLE PICCOLE E MEDIE CATEGORIE (ART.70, 74, 81 E 84 D. LEG. 31 MARZO 1998, N.112 E ART. 99, L.R. 21 APRILE 1999, N.3) - MEZZI STRUTTURALI								
		Direzione Generale: RETI INFRASTRUTTURALI, LOGISTICA E SISTEMI DI MOBILITA'								
		TOTALE CAPITOLO 043358	37.644,46	0,00	0,00	0,00	0,00	0,00	0,00	37.644,46
2012	043358	2.2.243.3.09.18 (INVESTIMENTO C.A.P.) (MEZZI STRUTTO) AMBIENTALE PER UN FUTURO SOSTENIBILE: CONTRIBUTI ALI COMUNI PER INTERVENTI SUI VEICOLI DELLE PICCOLE E MEDIE CATEGORIE (ART.70, 74, 81 E 84 D. LEG. 31 MARZO 1998, N.112 E ART. 99, L.R. 21 APRILE 1999, N.3) - MEZZI STRUTTURALI								
		Direzione Generale: RETI INFRASTRUTTURALI, LOGISTICA E SISTEMI DI MOBILITA'								
		TOTALE CAPITOLO 043358	707.592,38	0,00	0,00	0,00	0,00	0,00	0,00	707.592,38

PARTE I AREA DI INTERVENTO 4 FUNZIONE OBIETTIVO 3

243





REGIONE EMILIA-ROMAGNA		RENDICONTO GENERALE PER L'ESERCIZIO FINANZIARIO 2015										PARTE SPESA		
BANCA SPENDITRICE (SPESA COMPLESSIVA + R.R. PR. INIZIALI)	SPANZIAMENTO DI CASSA	PARCOURT IN CONTO COMPLESSIVO RESIDUI	INTERESSI ASSUMI NELLA SPESA	ESBORNI DI INTERESSI SPANZIAMENTI DI CASSA	PER INDEBITAMENTO, PER PERSECUZIONE	RESIDUI PASSIVI DA RIPORTARE	DESCRIZIONE DEL CAPITOLO		DESCRIZIONE DEL CAPITOLO		DESCRIZIONE DEL CAPITOLO			
URP 1.4.3.3.16023 INVESTIMENTI NEL SETTORE DEL TRASPORTO PUBBLICO REGIONALE E LOCALE - RISORSE STRAVALI														
2.1.233.3.09.18 (INVESTIMENTO C.A.P.) (MEZZI STRAVALI)														
2015	043253	0,00	0,00	0,00	0,00	0,00	0,00	0,00	0,00	0,00	0,00	0,00		
CONTRIBUTI AGLI ESERCIZI IL TRASPORTO PUBBLICO LOCALE PER INVESTIMENTI IN MEZZI PER IL TRASPORTO PUBBLICO LOCALE (ART. 21, COMMA 1031, L. 27 DICEMBRE 2006, N. 286; TRASPORTO PUBBLICO LOCALE (ART. 17, COMMA 1, L. 23 NOVEMBRE 2009, N. 88) E AGGIUNTIVO DELL'8 APRILE 2010, ART. 31 COMMA 2, LETT. D) E ART. 34, COMMA 1, LETT. A) COMMA 6, LETT. B) E C), L.R. 2009/1598, L. 30/09/2012) (RIPORTATI DAL CAPIT. 043253) Direzione Generale: RETI INFRASTRUTTURALI, LOGISTICA E SISTEMI DI MOBILITA'														
TOTALE CAPITULO 043253													0,00	0,00
2.1.233.3.09.18 (INVESTIMENTO C.A.P.) (MEZZI STRAVALI)														
2015	043234	0,00	4.078.698,03	0,00	0,00	0,00	0,00	1.258.287,96	0,00	0,00	0,00	0,00		
2014	043234	2.786.223,39	0,00	0,00	0,00	0,00	0,00	0,00	0,00	0,00	0,00	0,00		
2013	043234	1.630.993,17	0,00	1.562.122,11	0,00	0,00	0,00	0,00	0,00	0,00	0,00	0,00		
CONTRIBUTI PER INVESTIMENTI DEL TRASPORTO PUBBLICO LOCALE (ART. 1 DEL D.L. N. 16/2005 E DECRETO DIRETTORIALE DEL DIRETTORE GENERALE PER LE VALUTAZIONI AMBIENTALI DEL MINISTERO DELL'AMBIENTE E DELLA TUTELA DEL TERRITORIO E DEL MARE (ART. 27, COMMA 1, LETT. A) E ART. 28, COMMA 1, LETT. A) COMMA 2, LETT. B) E C), L.R. 2009/1598, L. 30/09/2012) (RIPORTATI DAL CAPIT. 043234) Direzione Generale: RETI INFRASTRUTTURALI, LOGISTICA E SISTEMI DI MOBILITA'														
TOTALE CAPITULO 043234													4.417.216,56	4.078.698,03
URP 1.4.3.3.16020 MIGLIORAMENTO E COSTRUZIONE DI OPERE STRADALI														
2.1.232.3.09.17 (INVESTIMENTO C.A.P.) (MEZZI STRAVALI)														
2015	045172	0,00	0,00	0,00	0,00	0,00	0,00	0,00	0,00	0,00	0,00	0,00		
CONTRIBUTI IN CAPITALE PER LA SISTEMAZIONE, IL MIGLIORAMENTO E LA COSTRUZIONE DI OPERE STRADALI (ART.167, L.R. 21 APRILE 1999, N.3). Direzione Generale: RETI INFRASTRUTTURALI, LOGISTICA E SISTEMI DI MOBILITA'														
TOTALE CAPITULO 045172													0,00	0,00
2.1.232.3.09.17 (INVESTIMENTO C.A.P.) (MEZZI STRAVALI)														
2015	045175	499.888,47	204.954,27	0,00	0,00	0,00	0,00	0,00	0,00	0,00	0,00	0,00		
CONTRIBUTI IN CAPITALE ALLE PROVINCE PER INTERVENTI DI PROPRITA' COMUNALE (ART. 67 BIS, COMMA 1, L.R. 21 APRILE 1999, N.3 COME MODIFICATO DA ART.2, L.R. 4 MAGGIO 2001, N.12). Direzione Generale: RETI INFRASTRUTTURALI, LOGISTICA E SISTEMI DI MOBILITA'														
TOTALE CAPITULO 045175													499.888,47	204.954,27
2.1.233.3.09.17 (INVESTIMENTO C.A.P.) (MEZZI PROPRI)														
2015	045177	741.472,67	1.356.487,57	486.346,94	696.196,94	45.275,73	529.145,51	0,00	0,00	0,00	0,00	0,00		
2014	045177	814.525,76	0,00	293.014,52	0,00	0,00	0,00	0,00	0,00	0,00	0,00	0,00		
2013	045177	366.350,00	0,00	47.980,60	0,00	0,00	0,00	0,00	0,00	0,00	0,00	0,00		
EVENTI ECCEZIONALI, CUMULATIVI (ART. 67 COMMA 2, LETT. C) L.R. 21 APRILE 1999, N.3 E SUCCESSIVE MODIFICHE). Direzione Generale: RETI INFRASTRUTTURALI, LOGISTICA E SISTEMI DI MOBILITA'														
TOTALE CAPITULO 045177													2.122.548,43	1.356.487,57
2.1.233.3.09.17 (INVESTIMENTO C.A.P.) (MEZZI PROPRI)														
2015	045179	0,00	0,00	0,00	0,00	0,00	0,00	0,00	0,00	0,00	0,00	0,00		
CONTRIBUTI ALLA PROVINCIA DI RIMINI PER LA REALIZZAZIONE DI INTERVENTI SULLE STRADE PROVINCIALI NEI COMUNI DI CUI N.17), LEGGE 3 AGOSTO 2009, N.117 (L.R. 4 NOVEMBRE 2009, N.17). Direzione Generale: RETI INFRASTRUTTURALI, LOGISTICA E SISTEMI DI MOBILITA'														
TOTALE CAPITULO 045179													0,00	0,00
2.1.233.3.09.17 (INVESTIMENTO C.A.P.) (MEZZI PROPRI)														
2015	045184	10.153.348,21	13.753.348,21	10.153.348,21	10.153.348,21	0,00	1.800.000,00	0,00	1.800.000,00	0,00	0,00	0,00		
2014	045184	6.750.000,00	0,00	1.800.000,00	0,00	0,00	0,00	0,00	0,00	0,00	0,00	0,00		
2013	045186	608.000,00	0,00	0,00	0,00	0,00	0,00	0,00	0,00	0,00	0,00	0,00		
FINANZIAMENTI A PROVINCE PER RIQUALIFICAZIONE, AMMODERNAMENTO, SVILUPPO E GRANDE INFRASTRUTTURAZIONE DELLA RETE VIARIA DI INTERESSE REGIONALE E MANUTENZIONE STRADALE (ART. 103, COMMA 1, LETT. A) E B), L.R. 21 APRILE 1999, N.3) (RIPORTATI DAL CAPIT. 045184) Direzione Generale: RETI INFRASTRUTTURALI, LOGISTICA E SISTEMI DI MOBILITA'														
TOTALE CAPITULO 045184													16.903.348,21	13.753.348,21
2.1.232.3.09.17 (INVESTIMENTO C.A.P.) (MEZZI PROPRI)														
2015	045186	190.000,00	503.393,46	94.000,00	158.000,00	0,00	414.393,46	0,00	0,00	0,00	0,00	0,00		
2014	045186	826.644,88	0,00	0,00	0,00	0,00	0,00	0,00	0,00	0,00	0,00	0,00		
2013	045186	608.000,00	0,00	0,00	0,00	0,00	0,00	0,00	0,00	0,00	0,00	0,00		
CONTRIBUTI IN CONTO CAPITALE A ENTI DELLE AMMINISTRAZIONI LOCALI PER INTERVENTI DI MANUTENZIONE STRADALE, ADEGUAMENTO E PER LA REALIZZAZIONE DI NUOVE INFRASTRUTTURE STRADALI PREVISTI														
PARTE 1 AREA DI INTERVENTO 4 FUNZIONE OBIETTIVO 3														

## REGIONE EMILIA-ROMAGNA

## RENDICONTO GENERALE PER L'ESERCIZIO FINANZIARIO 2015 PARTE SPESA

ESERCIZIO	CAPITOLO	DESCRIZIONE DEL CAPITOLO	ANASS SPESARE (SPESA COMPENSA + RR. PP. INIZIALI)	SPANZIAMENTO DI CASSA	PAGAMENTI IN CONTO COMPLETI E RESIDUI	INTERESSI ASSUMI NELLA SPESA	RISORSE DI TIPO SPANZIAMENTO DI CASSA	RISORSE DI TIPO SPANZIAMENTO DI CASSA	PERMANENZE PER PERSECUZIONE	RESIDUI PASSIVI DA RIPORTARE	
											TOTALE CAPITOLO
NEL DOCUMENTO UNICO DI PROGRAMMAZIONE (UPP)											
Direzioe Generale: RETI INFRASTRUTTURALI, LOGISTICA E SISTEMI DI MOBILITA'											
2015	045194	2.2.220.3.09.17 (INVESTIMENTO CAP.) (MEZZI PROPRI) CENTRALI DI RILEVAZIONE ED ELABORAZIONE DATI, CANTASO STRADE, RILEVAZIONI DEL TERREFO, ATTIVITA' DI MONITORAGGIO SULLA MOBILITA' E SULLE CONDIZIONI DI CIRCOLAZIONE SUI SISTEMI DI MOBILITA' (ART. 99 E 101, D. LGS. 31 MARZO 1998, N.3 E SUCCESSIVE MODIFICHE) - MEZZI STATALI	1.624.644,88	508.393,46	94.000,00	158.000,00	32.000,00	414.393,46	0,00	1.498.644,88	
TOTALE CAPITOLO 045196			6.428,04	1.928,41	0,00	6.428,04	1.928,41	0,00	0,00	0,00	
Direzioe Generale: RETI INFRASTRUTTURALI, LOGISTICA E SISTEMI DI MOBILITA'											
2015	045198	2.2.210.3.09.17 (INVESTIMENTO CAP.) (MEZZI STATO) SPESA PER STUDI DI FATTIBILITA' AMBIENTALE, STRADALE, RILEVAZIONI RELATIVE A INTERVENTI SULLA RETE STRADALE (ART. 99 E 101, D. LGS. 31 MARZO 1998, N.112 E SUCCESSIVE MODIFICHE) - MEZZI STATALI	21.196.858,03	15.825.111,92	12.874.690,27	11.007.545,15	583.592,24	2.950.421,65	553,64	7.698.021,88	
TOTALE UPP 1.4.3.3. 16200			11.591.137,39	15.825.111,92	10.733.695,15	11.007.545,15	583.592,24	2.950.421,65	0,00	273.850,00	
di cui Competenza			9.565.720,64	0,00	2.140.995,12	0,00	0,00	0,00	553,64	7.424.171,88	
di cui Residui			0,00	0,00	0,00	0,00	0,00	0,00	0,00	0,00	
Direzioe Generale: RETI INFRASTRUTTURALI, LOGISTICA E SISTEMI DI MOBILITA'											
2015	045192	2.2.220.3.09.17 (INVESTIMENTO CAP.) (MEZZI STATO) SPESA PER CREAZIONE E GESTIONE CENTRALI DI RILEVAZIONE ED ELABORAZIONE DATI, CANTASO STRADE, RILEVAZIONI DEL TERREFO, ATTIVITA' DI MONITORAGGIO SULLA MOBILITA' E SULLE CONDIZIONI DI CIRCOLAZIONE SUI SISTEMI DI MOBILITA' (ART. 99 E 101, D. LGS. 31 MARZO 1998, N.112 E SUCCESSIVE MODIFICHE) - MEZZI STATALI	326.156,41	97.846,92	0,00	0,00	326.156,41	97.846,92	0,00	0,00	
TOTALE CAPITOLO 045192			326.156,41	97.846,92	0,00	0,00	326.156,41	97.846,92	0,00	0,00	
Direzioe Generale: RETI INFRASTRUTTURALI, LOGISTICA E SISTEMI DI MOBILITA'											
2015	045196	2.2.233.3.09.17 (INVESTIMENTO CAP.) (MEZZI STATO) FINANZIAMENTI A PROVINCE PER RIQUALIFICAZIONE, INTERASSORBIMENTO DELLA RETE VIARIA DI INTERESSE REGIONALE E MANUTENZIONE STRAORDINARIA (ART. 99 E 101, D.LGS. 31 MARZO 1998, N.112 E ART. 167, COMMA 2, LETT. MODIFICHE) - MEZZI STATALI	25.198.918,21	14.708.291,54	12.257.467,60	12.257.467,60	12.941.450,61	2.450.823,94	7.282.500,00	0,00	
TOTALE CAPITOLO 045196			32.481.418,21	14.708.291,54	12.257.467,60	12.257.467,60	12.941.450,61	2.450.823,94	7.282.500,00	0,00	
Direzioe Generale: RETI INFRASTRUTTURALI, LOGISTICA E SISTEMI DI MOBILITA'											
2015	045198	2.2.233.3.09.17 (INVESTIMENTO CAP.) (MEZZI STATO) FINANZIAMENTI A PROVINCE PER INTERVENTI SULLA RETE STRADALE, PER OPERE SUI DEMANIO PROVINCIALE DI INTERESSE REGIONALE, RESESSI NECESSARIE A SEGUITO DI EVENTI ECCEZIONALI O CALAMITOSI (ART. 99 E 101, D.LGS. 31 MARZO 1998, N.112 E SUCCESSIVE MODIFICHE) - MEZZI STATALI	72.895,80	21.868,74	0,00	0,00	38.122,80	21.868,74	0,00	0,00	
TOTALE UPP 1.4.3.3. 16201			32.950.243,42	14.828.007,20	12.257.467,60	12.292.240,60	13.305.729,82	2.570.539,60	7.352.273,00	0,00	
di cui Competenza			25.197.970,42	14.828.007,20	12.257.467,60	12.292.240,60	13.305.729,82	2.570.539,60	0,00	0,00	
di cui Residui			7.352.273,00	0,00	0,00	0,00	0,00	0,00	7.352.273,00	0,00	
Direzioe Generale: RETI INFRASTRUTTURALI, LOGISTICA E SISTEMI DI MOBILITA'											
2015	045220	2.1.210.3.09.18 (INVESTIMENTO CAP.) (MEZZI PROPRI) INTERVENTI PER LA REALIZZAZIONE DELLA AUTOSTRADA REGGIO EMILIA - CANTASO A CARICO DELLA REGIONE (APRILE 1999, N.3)	179.700.000,00	17.970.000,00	0,00	0,00	179.700.000,00	17.970.000,00	0,00	0,00	
TOTALE CAPITOLO 045220			179.700.000,00	17.970.000,00	0,00	0,00	179.700.000,00	17.970.000,00	0,00	0,00	
Direzioe Generale: RETI INFRASTRUTTURALI, LOGISTICA E SISTEMI DI MOBILITA'											
TOTALE CAPITOLO 045220			179.700.000,00	17.970.000,00	0,00	0,00	179.700.000,00	17.970.000,00	0,00	0,00	

PARTE I AREA DI INTERVENTO 4 FUNZIONE OBIETTIVO 3

PARTE I AREA DI INTERVENTO 4 FUNZIONE OBIETTIVO 3

REGIONE EMILIA-ROMAGNA		RENDICONTO GENERALE PER L'ESERCIZIO FINANZIARIO 2015											PARTE SPESA	
BANCA SPENDITE COMPENSA + R.R. PP. INIZIALI)	SPANDIMENTO DI CASSA	PAIAMENTI IN CONTO COMPLETA E RESIDUI	INTERESSI ASSUMI NELLO ESERCIZIO	ESERCIZIO SPENDIMENTI COMPENSA	ESERCIZIO DI SPANDIMENTI DI CASSA	PER INDEBITAMENTO, PER PERSECUZIONE RETRIBUTAZIONE	RESIDUI PASSIVI DA RIFORMARE							
ESERCIZIO	CAPITOLO	DESCRIZIONE DEL CAPITOLO	MASSA SPENDITE (SPESA COMPENSA + R.R. PP. INIZIALI)	SPANDIMENTO DI CASSA	PAIAMENTI IN CONTO COMPLETA E RESIDUI	INTERESSI ASSUMI NELLO ESERCIZIO	ESERCIZIO SPENDIMENTI COMPENSA	ESERCIZIO DI SPANDIMENTI DI CASSA	PER INDEBITAMENTO, PER PERSECUZIONE RETRIBUTAZIONE	RESIDUI PASSIVI DA RIFORMARE				
2015	045222	2.1.233.3.09.18 (INVESTIMENTO CAP.) (MEZZI PROPRI) INTERVENTI PER LA REALIZZAZIONE DI INFRASTRUTTURE VIARIE NELLE AREE DEPRESSE (L.30 GIUGNO 1998, N. 208; DELL'IBRE CISE N. 84/00, N. 138/00 E N. 36/02) NOTE: NUOVA ISTITUZIONE DEI SISTEMI DI MOBILITA' SISTEMI DI MOBILITA'	18.314,21	5.494,26	0,00	0,00	0,00	18.314,21	5.494,26	0,00				
		TOTALE CAPITOLO 045222	18.314,21	5.494,26	0,00	0,00	18.314,21	5.494,26	0,00	0,00				
		TOTALE UPB 1.4.3.3. 16220	179.718.314,21	17.975.494,26	0,00	0,00	179.718.314,21	17.975.494,26	0,00	0,00				
		di cui Competenza	179.718.314,21	17.975.494,26	0,00	0,00	179.718.314,21	17.975.494,26	0,00	0,00				
		di cui Residui	0,00	0,00	0,00	0,00	0,00	0,00	0,00	0,00				
2015	045235	2.1.233.3.09.17 (INVESTIMENTO CAP.) (MEZZI STATO) INTERVENTI PER LA REALIZZAZIONE DI INFRASTRUTTURE VIARIE NELLE AREE DEPRESSE (L. 30 GIUGNO 1998, N. 208; DELL'IBRE CISE N. 84/00, N. 138/00 E 36/02) - MEZZI STATALI. NOTE: NUOVA ISTITUZIONE DEI SISTEMI DI MOBILITA' SISTEMI DI MOBILITA'	947.165,18	881.657,62	461.657,62	461.657,62	461.657,62	485.507,56	420.000,00	0,00				
		TOTALE CAPITOLO 045235	947.165,18	881.657,62	461.657,62	461.657,62	485.507,56	420.000,00	0,00	0,00				
		TOTALE UPB 1.4.3.3. 16220	947.165,18	881.657,62	461.657,62	461.657,62	485.507,56	420.000,00	0,00	0,00				
		di cui Competenza	947.165,18	881.657,62	461.657,62	461.657,62	485.507,56	420.000,00	0,00	0,00				
		di cui Residui	0,00	0,00	0,00	0,00	0,00	0,00	0,00	0,00				
2015	045343	2.1.220.3.09.17 (INVESTIMENTO CAP.) (ALTRI VINCOLI) SPESA DIRETTE DI INVESTIMENTO PER LA REALIZZAZIONE DI INTERVENTI FINALIZZATI ALLO SVILUPPO E ALLA SICUREZZA DEL TRAFFICO CICLISTICO - MEZZI STATALI (D/L, D/P, E) E DEI SISTEMI DI MOBILITA' DIREZIONE GENERALE: RETI INFRASTRUTTURALI, LOGISTICA E SISTEMI DI MOBILITA'	0,00	0,00	0,00	0,00	0,00	0,00	0,00	0,00				
		TOTALE CAPITOLO 045343	0,00	0,00	0,00	0,00	0,00	0,00	0,00	0,00				
		TOTALE UPB 1.4.3.3. 16310	0,00	0,00	0,00	0,00	0,00	0,00	0,00	0,00				
		di cui Competenza	0,00	0,00	0,00	0,00	0,00	0,00	0,00	0,00				
		di cui Residui	0,00	0,00	0,00	0,00	0,00	0,00	0,00	0,00				
2015	045347	2.1.220.3.09.17 (INVESTIMENTO CAP.) (ALTRI VINCOLI) SPESA DIRETTE DI INVESTIMENTO PER LA REALIZZAZIONE DI INTERVENTI FINALIZZATI ALLA VALORIZZAZIONE E ALLO SVILUPPO DELLA MOBILITA' CICLISTICA (L. 19 OTTOBRE 1998, N.366) - MEZZI STATALI. DIREZIONE GENERALE: RETI INFRASTRUTTURALI, LOGISTICA E SISTEMI DI MOBILITA'	28.597,68	8.579,30	0,00	0,00	28.597,68	8.579,30	0,00	0,00				
		TOTALE CAPITOLO 045347	28.597,68	8.579,30	0,00	0,00	28.597,68	8.579,30	0,00	0,00				
		TOTALE UPB 1.4.3.3. 16308	28.597,68	8.579,30	0,00	0,00	28.597,68	8.579,30	0,00	0,00				
		di cui Competenza	28.597,68	8.579,30	0,00	0,00	28.597,68	8.579,30	0,00	0,00				
		di cui Residui	0,00	0,00	0,00	0,00	0,00	0,00	0,00	0,00				
2015	045348	2.1.220.3.09.17 (INVESTIMENTO CAP.) (ALTRI VINCOLI) SPESA DIRETTE DI INVESTIMENTO PER LA REALIZZAZIONE DI INTERVENTI FINALIZZATI ALLA VALORIZZAZIONE E ALLO SVILUPPO DELLA MOBILITA' CICLISTICA - MEZZI STATALI (D/L, D/P, E) E DEI SISTEMI DI MOBILITA' DIREZIONE GENERALE: RETI INFRASTRUTTURALI, LOGISTICA E SISTEMI DI MOBILITA'	34.055,29	10.216,59	0,00	0,00	34.055,29	10.216,59	0,00	0,00				
		TOTALE CAPITOLO 045348	34.055,29	10.216,59	0,00	0,00	34.055,29	10.216,59	0,00	0,00				
		TOTALE UPB 1.4.3.3. 16310	34.055,29	10.216,59	0,00	0,00	34.055,29	10.216,59	0,00	0,00				
		di cui Competenza	34.055,29	10.216,59	0,00	0,00	34.055,29	10.216,59	0,00	0,00				
		di cui Residui	0,00	0,00	0,00	0,00	0,00	0,00	0,00	0,00				
2015	045349	2.1.232.3.09.17 (INVESTIMENTO CAP.) (ALTRI VINCOLI) INTERVENTI FINALIZZATI ALLA VALORIZZAZIONE E ALLO SVILUPPO DELLA MOBILITA' CICLISTICA - MEZZI STATALI (D/L, D/P, E) E DEI SISTEMI DI MOBILITA' DIREZIONE GENERALE: RETI INFRASTRUTTURALI, LOGISTICA E SISTEMI DI MOBILITA'	116.960,67	35.088,20	0,00	0,00	116.960,67	35.088,20	0,00	0,00				
		TOTALE CAPITOLO 045349	116.960,67	35.088,20	0,00	0,00	116.960,67	35.088,20	0,00	0,00				
		TOTALE UPB 1.4.3.3. 16310	116.960,67	35.088,20	0,00	0,00	116.960,67	35.088,20	0,00	0,00				
		di cui Competenza	116.960,67	35.088,20	0,00	0,00	116.960,67	35.088,20	0,00	0,00				
		di cui Residui	0,00	0,00	0,00	0,00	0,00	0,00	0,00	0,00				



## REGIONE EMILIA-ROMAGNA

## RENDICONTO GENERALE PER L'ESERCIZIO FINANZIARIO 2015

## PARTE SPESA

ESERCIZIO	CAPITOLO	DESCRIZIONE DEL CAPITOLO	MASSA SPENDIBILE (SPESA COMPENSA + R.R. PP. INIZIALI)	SPANDIMENTO DI CASSA	PAGAMENTI IN CONTRO COMPENSA E RESIDUI	INTERESSI ASSUMI NELLA SPESA	RISORSE DI IMPRESA SU STATI COMPENSA	RISORSE DI IMPRESA SU STATI COMPENSA	PER INTERESTERENZA, PER PERAZIONE	RESIDUI PASSIVI DA RIPORTARE	
											CONFERMA
OTTOBRE 1998, N.30 - MEZZI STATALI											
Direzioni Generali: RETI INFRASTRUTTURALI, LOGISTICA E SISTEMI DI MOBILITA'											
		TOTALE CAPITOLO U43656	8.549.689,75	2.564.906,93	0,00	0,00	8.549.689,75	2.564.906,93	0,00	0,00	
2015	U43658	2.243.3.09.19 (INVESTIMENTO C.A.P.) (MEZZI STATO) CONTRIBUTI PER INTERVENTI DI AMMODERNAMENTO REGIONALE - QUOTA DEL FONDO PER LO SVILUPPO E LA COESIONE - UNICO PER PERSONALITA' PRESISTENTI NELLE DEL. 2011) - MEZZI STATALI	1.500.000,00	450.000,00	0,00	0,00	1.500.000,00	450.000,00	0,00	0,00	
		TOTALE CAPITOLO U43658	1.500.000,00	450.000,00	0,00	0,00	1.500.000,00	450.000,00	0,00	0,00	
2015	U4362	2.243.3.09.19 (INVESTIMENTO C.A.P.) (MEZZI STATO) CONTRIBUTI PER INTERVENTI DI AMMODERNAMENTO REGIONALE - QUOTA DEL FONDO PER LO SVILUPPO E LA COESIONE - UNICO PER PERSONALITA' PRESISTENTI NELLE DEL. 2011) - MEZZI STATALI	32.112.795,08	29.284.132,89	9.302.295,99	12.742.829,48	19.369.965,60	9.891.682,07	0,00	3.440.533,49	
2014	U4362	POTENZIAMENTO DELLE FERROVIE REGIONALI (ART. 31, COMMA 2, LETT. D) E ART. 34, COMMA 1, LETT. A), COMMI 4 E 6, LETT. B) E C) B1), L.R. 2 OTTOBRE 1998, N. 30)	11.662.727,23	0,00	6.098.028,08	0,00	0,00	0,00	5.564.699,15	0,00	
2013	U4362	CONTR. PER INTERVENTI DI AMMODERNAMENTO REGIONALE - UNICO PER PERSONALITA' PRESISTENTI NELLE DEL. 2011) - MEZZI STATALI	4.645.073,62	0,00	3.522.139,07	0,00	0,00	0,00	1.122.880,55	0,00	
2012	U4362	CONTR. PER INTERVENTI DI AMMODERNAMENTO REGIONALE - UNICO PER PERSONALITA' PRESISTENTI NELLE DEL. 2011) - MEZZI STATALI	3.688.369,70	0,00	469.933,68	0,00	0,00	0,00	3.218.436,02	0,00	
		TOTALE CAPITOLO U4362	52.108.565,63	29.284.132,89	19.392.450,82	12.742.829,48	19.369.965,60	9.891.682,07	9.906.015,72	3.440.533,49	
2015	U4364	2.243.3.09.19 (INVESTIMENTO C.A.P.) (MEZZI STATO) CONTRIBUTI PER INTERVENTI RELATIVI A RINNOVO E AMPLIAMENTO DEL MATERIALE ROTABILE FERROVIARIO - QUOTA DEL FONDO PER LO SVILUPPO E LA COESIONE - UNICO PER PERSONALITA' PRESISTENTI NELLE DEL. 2011) - MEZZI STATALI	4.281.144,27	0,00	0,00	0,00	4.281.144,27	0,00	4.281.144,27	0,00	
2013	U4364	CONTR. PER INTERVENTI DI AMMODERNAMENTO REGIONALE - UNICO PER PERSONALITA' PRESISTENTI NELLE DEL. 2011) - MEZZI STATALI	4.281.144,27	0,00	0,00	0,00	4.281.144,27	0,00	4.281.144,27	0,00	
		TOTALE CAPITOLO U4364	8.562.288,54	0,00	0,00	0,00	8.562.288,54	0,00	8.562.288,54	0,00	
2015	U4366	2.243.3.09.19 (INVESTIMENTO C.A.P.) (MEZZI STATO) CONTRIBUTI PER INTERVENTI DI AMMODERNAMENTO REGIONALE - UNICO PER PERSONALITA' PRESISTENTI NELLE DEL. 2011) - MEZZI STATALI	1.271.176,02	381.352,81	0,00	0,00	1.271.176,02	381.352,81	0,00	0,00	
		TOTALE URP c.4.3.3.16512	71.992.110,94	32.680.392,63	19.392.450,82	12.742.829,48	34.971.975,64	13.287.941,81	14.187.150,99	3.440.533,49	
		di cui Residui	47.771.803,12	32.680.392,63	9.302.295,99	12.742.829,48	34.971.975,64	13.287.941,81	14.187.150,99	3.440.533,49	
		di cui Residui	24.277.314,82	0,00	10.090.154,83	0,00	0,00	0,00	14.187.150,99	0,00	
URP 1.4.3.3.16600 INVESTIMENTI PER IL MIGLIORAMENTO DELLA SICUREZZA STRADALE											
2015	U4610	2.1.220.3.09.17 (INVESTIMENTO C.A.P.) (MEZZI PROPRI) SPESE PER LA REALIZZAZIONE DEI SISTEMI DI CONTROLLO INTEGRATI SULL'EFFICIENZA DELLE INFRASTRUTTURE E SUL CONZIONAMENTO DELLA UTENZA NONCHE' PER LA PREDISPOSIZIONE DEI SISTEMI DI SICUREZZA STRADALE - (ART. 4, LETT. B) E C) L.R. 20 LUGLIO 1992, N.30).	0,00	0,00	0,00	0,00	0,00	0,00	0,00	0,00	
		TOTALE CAPITOLO U4610	0,00	0,00	0,00	0,00	0,00	0,00	0,00	0,00	
2015	U4615	2.1.220.3.09.17 (INVESTIMENTO C.A.P.) (MEZZI PROPRI) INTERVENTI VOLTI AL MIGLIORAMENTO DEI LIVELLI DI SICUREZZA DELLE INFRASTRUTTURE E ALLA DOTAZIONE DI UTENZA AI FINI DEL MIGLIORAMENTO DELLA SICUREZZA STRADALE - ATTREZZATURE - (ART. 4, LETT. D), L.R. 20 LUGLIO 1992, N.30).	86.196,82	245.311,08	0,00	0,00	86.196,82	0,00	0,00	0,00	
2013	U4615	CONTR. PER INTERVENTI DI AMMODERNAMENTO REGIONALE - UNICO PER PERSONALITA' PRESISTENTI NELLE DEL. 2011) - MEZZI STATALI	669.068,00	0,00	245.311,08	0,00	0,00	0,00	0,00	423.756,92	
		TOTALE CAPITOLO U4615	755.264,82	245.311,08	245.311,08	0,00	86.196,82	0,00	0,00	423.756,92	
2015	U4616	2.1.220.3.09.17 (INVESTIMENTO C.A.P.) (MEZZI PROPRI) INTERVENTI VOLTI AL MIGLIORAMENTO DEI LIVELLI DI SICUREZZA DELLE INFRASTRUTTURE E ALLA DOTAZIONE DI UTENZA AI FINI DEL MIGLIORAMENTO DELLA SICUREZZA STRADALE - ATTREZZATURE - (ART. 4, LETT. D), L.R. 20 LUGLIO 1992, N.30).	0,00	0,00	0,00	0,00	0,00	0,00	0,00	0,00	
		TOTALE CAPITOLO U4616	0,00	0,00	0,00	0,00	0,00	0,00	0,00	0,00	
PARTE I AREA DI INTERVENTO 4 FUNZIONE OBIETTIVO 3											

REGIONE EMILIA-ROMAGNA

RENDICONTO GENERALE PER L'ESERCIZIO FINANZIARIO 2015 PARTE SPESA

ESERCIZIO	CAPITOLO	DESCRIZIONE DEL CAPITOLO	MASSA SPENDIBILE (SPESA COMPENSA + R.R. PP. INIZIALI)	SPANDIMENTO DI CASSA	PAGAMENTI IN CONTO CORRENTE E RESIDUI	INTERESSI ASSUMI NELLA SPESA	RISORSE DI IMPRESA SPENDIBILI	RISORSE DI IMPRESA SPENDIBILI SU SPANDIMENTI DI CASSA	PER IMPOSTAZIONE, PER PERSECUZIONE RETRIBUTIVA	RESIDUI PASSIVI DA RIPORTARE	
											TOTALE CAPITOLO
		HANDBOOK (ART. 4, LETT. D), L. R. 20 LUGLIO 1992, N.30). NOTE: NUOVA ISTITUZIONE Direzione Generale: RETI INFRASTRUTTURALI, LOGISTICA E SISTEMI DI MOBILITA'									
2015	046118	2.1.220.3.09.17 (INVESTIMENTO C.A.P.) (MEZZI PROPRII) INTERESSI VOIATI AL MIGLIORAMENTO DEI LIVELLI DI SICUREZZA DELLE INFRASTRUTTURE E ALLA TOTALE DI STRUTTURE PER LA COMUNICAZIONE E FORMAZIONE DELL'UTENZA (ART. 4, LETT. D), L. R. 20 LUGLIO 1992, N.30). NOTE: NUOVA ISTITUZIONE Direzione Generale: RETI INFRASTRUTTURALI, LOGISTICA E SISTEMI DI MOBILITA'	0,00	0,00	0,00	0,00	0,00	0,00	0,00	0,00	
		TOTALE CAPITOLO 046116	0,00	0,00	0,00	0,00	0,00	0,00	0,00	0,00	
2015	046125	2.1.233.3.09.17 (INVESTIMENTO C.A.P.) (MEZZI PROPRII) CONTRIBUTI PER LA REALIZZAZIONE DI INTERVENTI SULLA PIATTAFORMA STRADALE IDONEI A REGOLARE LA VELOCITA', MIGLIORARE LA FUNZIONALITA' DELLA STRADA E AUMENTARE LA SICUREZZA DEL TRAFFICO (ART. 4, LETT. A) E C) / L. R. 20 LUGLIO 1992, N.30). NOTE: NUOVA ISTITUZIONE Direzione Generale: RETI INFRASTRUTTURALI, LOGISTICA E SISTEMI DI MOBILITA'	126.092,95	129.017,17	126.092,95	126.092,95	0,00	0,00	0,00	0,00	
2012	046125	2.1.233.3.09.17 (INVESTIMENTO C.A.P.) (MEZZI PROPRII) CONTRIBUTI PER LA REALIZZAZIONE DI INTERVENTI SULLA PIATTAFORMA STRADALE IDONEI A REGOLARE LA VELOCITA', MIGLIORARE LA FUNZIONALITA' DELLA STRADA E AUMENTARE LA SICUREZZA DEL TRAFFICO (ART. 4, LETT. A) E C) / L. R. 20 LUGLIO 1992, N.30). NOTE: NUOVA ISTITUZIONE Direzione Generale: RETI INFRASTRUTTURALI, LOGISTICA E SISTEMI DI MOBILITA'	9.747,40	0,00	0,00	0,00	0,00	0,00	0,00	0,00	
		TOTALE CAPITOLO 046125	135.840,35	129.017,17	126.092,95	126.092,95	0,00	2.924,22	0,00	0,00	
2015	046112	2.1.220.3.09.17 (INVESTIMENTO C.A.P.) (ALTRI VINCOLI) MONITORAGGIO AUTOMATIZZATO DEL FLUSSO DI TRAFFICO "SISTEMA VMS (MONITORAGGIO TRAFFICO STRADALE)" QUOTA A CARICO DELLA PROVINCIA (CONVENZIONE N. REP. 3307 DEL 5 DICEMBRE 2010) NOTE: NUOVA ISTITUZIONE Direzione Generale: RETI INFRASTRUTTURALI, LOGISTICA E SISTEMI DI MOBILITA'	0,00	0,00	0,00	0,00	0,00	0,00	0,00	0,00	
		TOTALE CAPITOLO 046112	0,00	0,00	0,00	0,00	0,00	0,00	0,00	0,00	
2015	046117	2.1.220.3.09.17 (INVESTIMENTO C.A.P.) (ALTRI VINCOLI) MONITORAGGIO AUTOMATIZZATO DEL FLUSSO DI TRAFFICO "SISTEMA VMS - (MONITORAGGIO TRAFFICO STRADALE)" QUOTA A CARICO DELLA ANAS SPA (CONVENZIONE N. 3341 DEL 20 DICEMBRE 2010) NOTE: NUOVA ISTITUZIONE Direzione Generale: RETI INFRASTRUTTURALI, LOGISTICA E SISTEMI DI MOBILITA'	0,00	0,00	0,00	0,00	0,00	0,00	0,00	0,00	
		TOTALE CAPITOLO 046117	0,00	0,00	0,00	0,00	0,00	0,00	0,00	0,00	
		TOTALE UPR 1.4.3.3. 16601	0,00	0,00	0,00	0,00	0,00	0,00	0,00	0,00	
		di cui Competenza	0,00	0,00	0,00	0,00	0,00	0,00	0,00	0,00	
		di cui Residui	0,00	0,00	0,00	0,00	0,00	0,00	0,00	0,00	
UPR 1.4.3.3.16605		PROGRAMMA TRASPORTI ECCEZIONALI - ALTRE RISORSE VINCOLATE									
2015	046134	2.1.220.3.09.17 (INVESTIMENTO C.A.P.) (ALTRI VINCOLI) SPESA PER ATTIVITA' DI MANUTENZIONE STRADOMIURALE ED ECCEZIONALE PER IL PERIODO DI CANTIERI (ART. 4, LETT. A) CONVENZIONE REP. N. 3341 DEL 20 FEBBRAIO 2014) NOTE: NUOVA ISTITUZIONE Direzione Generale: RETI INFRASTRUTTURALI, LOGISTICA E SISTEMI DI MOBILITA'	8.000,00	2.400,00	0,00	0,00	0,00	8.000,00	2.400,00	0,00	0,00
		TOTALE CAPITOLO 046134	8.000,00	2.400,00	0,00	0,00	8.000,00	2.400,00	0,00	0,00	
		TOTALE UPR 1.4.3.3. 16605	8.000,00	2.400,00	0,00	0,00	8.000,00	2.400,00	0,00	0,00	
		di cui Competenza	8.000,00	2.400,00	0,00	0,00	8.000,00	2.400,00	0,00	0,00	
		di cui Residui	0,00	0,00	0,00	0,00	0,00	0,00	0,00	0,00	
UPR 1.4.3.3.16650		MEMORATI REGIONALI									
2015	045716	2.1.254.3.10.21 (INVESTIMENTO C.A.P.) (MEZZI PROPRII) PARTICIPAZIONE AZIONARIA ALLA S.P.A. SO.GE.A.P. "AEROPORTO DI PARMA G. VERDI" CON SEDE IN PARMA. (ART. 27, L. N. 28 LUGLIO 2003) NOTE: NUOVA ISTITUZIONE Direzione Generale: RETI INFRASTRUTTURALI, LOGISTICA E SISTEMI DI MOBILITA'	0,00	0,00	0,00	0,00	0,00	0,00	0,00	0,00	
		TOTALE CAPITOLO 045716	0,00	0,00	0,00	0,00	0,00	0,00	0,00	0,00	
		TOTALE UPR 1.4.3.3. 16650	0,00	0,00	0,00	0,00	0,00	0,00	0,00	0,00	
		di cui Competenza	0,00	0,00	0,00	0,00	0,00	0,00	0,00	0,00	
		di cui Residui	0,00	0,00	0,00	0,00	0,00	0,00	0,00	0,00	

PARTE I AREA DI INTERVENTO 4 FUNZIONE OBIETTIVO 3

REGIONE EMILIA-ROMAGNA		RENDICONTO GENERALE PER L'ESERCIZIO FINANZIARIO 2015											PARTE SPESA	
ESERCIZIO	CAPITOLO	DESCRIZIONE DEL CAPITOLO	MASSA SPENDIBILE (SPESA COMPENSA + P.R. P.I. INIZIALI)		SPANDIMENTO DI CASSA	PAGAMENTI IN CONTO CORRENTE E RESIDUI		IMPEGNI ASSUNTI NELLA SPESA	RISORSE DI TERAPIE SPENDIBILI DI COMPETENZA	RISORSE DI PAGAMENTI SU SPESA	ELIMINAZIONI DEI RESIDUI PER INSISTENZA, PER PERIZIONE		RESIDUI PASSIVI DA RIPORTARE	
			TOTALE	di cui Competenza		TOTALE	di cui Residui				PER INSISTENZA	PER PERIZIONE		
2015	046119	PROGRAMMA DI ATTUAZIONE DEL PIANO NAZIONALE DELLA SICUREZZA STRADALE (PNS) - RIFORME STRADALI	201.223,92	0,00	162.991,67	146.606,42	146.606,42	54.617,50	16.385,25	0,00	0,00	0,00	0,00	
TOTALE CAPITOLO 046119			201.223,92	0,00	162.991,67	146.606,42	146.606,42	54.617,50	16.385,25	0,00	0,00	0,00	0,00	
2015	046121	SPESA PER L'ACQUISIZIONE DI HARDBARE PER LA REALIZZAZIONE DEGLI INTERVENTI PREVISTI DAL PROGETTO "CENTRO DI MONITORAGGIO REGIONALE PER LA SICUREZZA STRADALE (PNS) - TERZO PROGRAMMA" (ART. 1, COMMA N. 345) MEZZI STRADALI N. 296/ D.M. 10 OTTOBRE 2009	124.590,00	0,00	124.590,00	124.590,00	124.590,00	0,00	0,00	0,00	0,00	0,00	0,00	
TOTALE CAPITOLO 046121			124.590,00	0,00	124.590,00	124.590,00	124.590,00	0,00	0,00	0,00	0,00	0,00	0,00	
2015	046123	CONTRIBUTI IN C/CAPITALE A PROVINCE E COMUNI IN FORMA SINCRONA E ASSONATA PER L'ATTUAZIONE DEGLI INTERVENTI PREVISTI DAL PROGETTO "CENTRO DI MONITORAGGIO REGIONALE PER LA SICUREZZA STRADALE (PNS) - TERZO PROGRAMMA" (ART. 1, COMMA N. 345) MEZZI STRADALI N. 296/ D.M. 10 OTTOBRE 2009	7.460.071,19	0,00	2.899.729,23	695.631,85	1.214.824,97	6.245.246,22	989.015,38	1.315.814,51	0,00	0,00	0,00	
2014	046123	CONTRIBUTI IN C/CAPITALE A PROVINCE E COMUNI IN FORMA SINCRONA E ASSONATA PER L'ATTUAZIONE DEGLI INTERVENTI PREVISTI DAL PROGETTO "CENTRO DI MONITORAGGIO REGIONALE PER LA SICUREZZA STRADALE (PNS) - TERZO PROGRAMMA" (ART. 1, COMMA N. 345) MEZZI STRADALI N. 296/ D.M. 10 OTTOBRE 2009	398.667,28	0,00	0,00	215.863,99	0,00	0,00	0,00	0,00	0,00	0,00		
2012	046123	ANNUALE DI ATTUAZIONE DEL PIANO NAZIONALE DELLA SICUREZZA STRADALE (PNS) - (ART. 32, L. 17 MAGGIO 1999, N. 144; ART. 56, L. 23 DICEMBRE 1999, N. 488 E DECRETO INTERMINISTRIALE N. 800 DEL 28 SETTEMBRE 2009) - MEZZI STRADALI	1.227.510,82	0,00	0,00	849.077,01	0,00	0,00	0,00	0,00	0,00	0,00		
TOTALE CAPITOLO 046123			124.590,00	0,00	124.590,00	124.590,00	1.214.824,97	6.245.246,22	989.015,38	1.315.814,51	0,00	0,00		
2015	046129	SPESA PER L'ACQUISIZIONE DI SOFTWARE PER LA REALIZZAZIONE DEGLI INTERVENTI PREVISTI DAL PROGETTO "CENTRO DI MONITORAGGIO REGIONALE PER LA SICUREZZA STRADALE (PNS) - TERZO PROGRAMMA" (ART. 1, COMMA N. 345) MEZZI STRADALI N. 296/ D.M. 10 OTTOBRE 1999, N. 488 E DECRETO INTERMINISTRIALE N. 800 DEL 28 SETTEMBRE 2009	1.674.393,00	0,00	502.317,90	67.614,23	136.671,72	1.537.721,28	434.703,67	0,00	0,00	0,00		
TOTALE CAPITOLO 046129			1.674.393,00	0,00	502.317,90	67.614,23	136.671,72	1.537.721,28	434.703,67	0,00	0,00	0,00		
TOTALE CAPITOLO 046131			717.597,27	0,00	215.279,18	0,00	0,00	717.597,27	215.279,18	0,00	0,00	0,00		
TOTALE CAPITOLO 046131			717.597,27	0,00	215.279,18	0,00	0,00	717.597,27	215.279,18	0,00	0,00	0,00		
TOTALE UPR 1.4.3.3. 16652			24.271.025,79	6.106.347,79	3.431.260,55	3.800.317,40	10.592.428,43	2.675.087,24	7.686.163,23	0,00	0,00	2.561.173,58		
di cui Competenza			14.392.745,83	6.106.347,79	1.806.135,00	3.800.317,40	10.592.428,43	2.675.087,24	7.686.163,23	0,00	0,00	1.994.182,40		
di cui Residui			9.878.279,96	0,00	1.625.125,55	0,00	0,00	0,00	0,00	0,00	0,00	566.991,18		

PARTE I AREA DI INTERVENTO 4 FUNZIONE OBIETTIVO 3

251



REGIONE EMILIA-ROMAGNA		RENDICONTO GENERALE PER L'ESERCIZIO FINANZIARIO 2015										PARTE SPESA		
ESERCIZIO	CAPITOLO	DESCRIZIONE DEL CAPITOLO	ANSA SPENDITE (SPESA COMPLESSIVA + R.R. PP. INIZIALI)	SPANDIMENTO DI CASSA	PASSIVITA' IN CONTRO CONTABILITA' E RESIDUI	IMPEGNI ASSUNTI NEGLI ESERCIZI	RISORSE DI IMPEGNI SU SPENDIMENTO DI CASSA	RISORSE DI IMPEGNI SU SPENDIMENTO DI CASSA	PER IMPEGNI SPESA PER PERIZIONE	RESIDUI PASSIVI DA RIPORTARE	ELIMINAZIONE DEI RESIDUI			
											PER IMPEGNI SPESA	PER PERIZIONE		
URP 1.4.3.3.16654 INTERVENTI PER L'ATTUAZIONE DEL DOCUMENTO UNICO DI PROGRAMMAZIONE (DUP)														
2.1.232.3.09.17 (INVESTIMENTO C.A.P.) (MEZZI PROPRI)														
2015	046136	CONTRIBUTI IN CONTO CAPITALE A ENTI DELLE AMMINISTRAZIONI LOCALI PER L'ACQUISIZIONE DI AREE E LA REALIZZAZIONE DELLE OPERE DI URBANIZZAZIONE PRIMARIA E SECONDARIA PER LO SVILUPPO E IL MIGLIORAMENTO DELLE INFRASTRUTTURE DI TRASPORTO E/O AD ESSE COLLEGATE.	2.430.279,75	2.233.282,56	301.772,31	1.342.440,03	1.087.839,72	1.786.944,81	0,00	0,00	1.404.352,22	0,00		
2014	046136	CONTRIBUTI IN CONTO CAPITALE A ENTI DELLE AMMINISTRAZIONI LOCALI PER LO SVILUPPO E IL MIGLIORAMENTO DELLE INFRASTRUTTURE DI TRASPORTO E/O AD ESSE COLLEGATE. QUOTA DEL FONDO PER LO SVILUPPO E LA COESIONE - FSC (EX FAS) 2007 - 2013 (DEL. CIPE N.1 DEL 2011) - MEZZI STIVALI Direzione Generale: RETI INFRASTRUTTURALI, LOGISTICA E SISTEMI DI MOBILITA'	508.249,94	0,00	144.565,44	0,00	0,00	0,00	0,00	0,00	363.684,50	0,00		
TOTALE CAPITOLO 046136			2.938.529,69	2.233.282,56	446.337,75	1.342.440,03	1.087.839,72	1.786.944,81	0,00	0,00	1.404.352,22	0,00		
TOTALE URP 1.4.3.3.16654			2.938.529,69	2.233.282,56	446.337,75	1.342.440,03	1.087.839,72	1.786.944,81	0,00	0,00	1.404.352,22	0,00		
di cui Competenza			2.430.279,75	2.233.282,56	301.772,31	1.342.440,03	1.087.839,72	1.786.944,81	0,00	0,00	1.404.352,22	0,00		
di cui Residui			508.249,94	0,00	144.565,44	0,00	0,00	0,00	0,00	0,00	363.684,50	0,00		
URP 1.4.3.3.16656 INTERVENTI PER L'ATTUAZIONE DEL DOCUMENTO UNICO DI PROGRAMMAZIONE (DUP) - RISORSE STIVALI														
2.1.232.3.09.17 (INVESTIMENTO C.A.P.) (MEZZI STATO)														
2015	046138	CONTRIBUTI IN CONTO CAPITALE A ENTI DELLE AMMINISTRAZIONI LOCALI PER L'ACQUISIZIONE DI AREE E LA REALIZZAZIONE DELLE OPERE DI URBANIZZAZIONE PRIMARIA E SECONDARIA PER LO SVILUPPO E IL MIGLIORAMENTO DELLE INFRASTRUTTURE DI TRASPORTO E/O AD ESSE COLLEGATE. QUOTA DEL FONDO PER LO SVILUPPO E LA COESIONE - FSC (EX FAS) 2007 - 2013 (DEL. CIPE N.1 DEL 2011) - MEZZI STIVALI Direzione Generale: RETI INFRASTRUTTURALI, LOGISTICA E SISTEMI DI MOBILITA'	333.167,23	635.000,00	0,00	0,00	333.167,23	0,00	0,00	0,00	0,00	0,00		
2014	046138	CONTRIBUTI IN CONTO CAPITALE A ENTI DELLE AMMINISTRAZIONI LOCALI PER L'ACQUISIZIONE DI AREE E LA REALIZZAZIONE DELLE OPERE DI URBANIZZAZIONE PRIMARIA E SECONDARIA PER LO SVILUPPO E IL MIGLIORAMENTO DELLE INFRASTRUTTURE DI TRASPORTO E/O AD ESSE COLLEGATE. QUOTA DEL FONDO PER LO SVILUPPO E LA COESIONE - FSC (EX FAS) 2007 - 2013 (DEL. CIPE N.1 DEL 2011) - MEZZI STIVALI Direzione Generale: RETI INFRASTRUTTURALI, LOGISTICA E SISTEMI DI MOBILITA'	635.000,00	0,00	635.000,00	0,00	0,00	0,00	0,00	0,00	0,00	0,00		
TOTALE CAPITOLO 046138			968.167,23	635.000,00	635.000,00	0,00	333.167,23	0,00	0,00	0,00	0,00	0,00		
TOTALE URP 1.4.3.3.16656			968.167,23	635.000,00	635.000,00	0,00	333.167,23	0,00	0,00	0,00	0,00	0,00		
di cui Competenza			333.167,23	635.000,00	0,00	0,00	333.167,23	0,00	0,00	0,00	0,00	0,00		
di cui Residui			635.000,00	0,00	635.000,00	0,00	0,00	0,00	0,00	0,00	0,00	0,00		
TOTALE SPESE DI INVESTIMENTO IN CAPITALE			543.150.979,03	154.280.424,05	92.871.101,80	77.255.173,50	381.322.359,95	61.409.322,25	31.428.104,54	0,00	37.529.406,74	0,00		
di cui Competenza			488.577.533,45	154.280.424,05	61.733.570,03	77.255.173,50	381.322.359,95	61.409.322,25	31.428.104,54	0,00	15.521.603,47	0,00		
di cui Residui			84.573.439,58	0,00	31.137.531,77	0,00	0,00	0,00	0,00	22.007.803,27	0,00			
SPESE DI INVESTIMENTO IN ANNUALITA'														
CONTRIBUTI SU ANNUALITA' NEL SETTORE TRASPORTI E MOBILITA'														
URP 1.4.3.4.16900														
2.1.232.4.09.20 (LIMITE D'IMPEGNO) (MEZZI PROPRI)														
2015	041650	CONTRIBUTI COSTANTI TRIMESTRIALI PER L'ESECUZIONE DI OPERE PORTUALI DI INTERESSE DI ENTI LOCALI (GIÀ CAPITOLATO 5697 DEL BILANCIO DEL MINISTERO DEI LL.PP. N.5 - ARCOGATTA) - N. 5897 L.N. 24 GENNAIO 1979, N.5 - ARCOGATTA) Direzione Generale: RETI INFRASTRUTTURALI, LOGISTICA E SISTEMI DI MOBILITA'	30.000,00	30.000,00	10.329,14	10.329,14	19.670,86	19.670,86	0,00	0,00	0,00	0,00		
TOTALE CAPITOLO 041650			30.000,00	30.000,00	10.329,14	10.329,14	19.670,86	19.670,86	0,00	0,00	0,00	0,00		
2.1.232.4.09.17 (LIMITE D'IMPEGNO) (MEZZI PROPRI)														
2015	045160	CONTRIBUTI COSTANTI TRIMESTRIALI PER LA SECCUZIONE DI OPERE STRADALI DI INTERESSE DI ENTI LOCALI (ARTT. 2 E 7 LEGGE 3/8/1949, N.5897, LEGGE 22/6/1950, N.480 - ARTT. 2 E 7 LEGGE 3/8/1949, N.5897, L.N. 24 GENNAIO 1979, N.5 - ARCOGATTA) Direzione Generale: RETI INFRASTRUTTURALI, LOGISTICA E SISTEMI DI MOBILITA'	70.000,00	70.000,00	2.109,31	2.109,31	67.890,69	67.890,69	0,00	0,00	0,00	0,00		
TOTALE CAPITOLO 045160			70.000,00	70.000,00	2.109,31	2.109,31	67.890,69	67.890,69	0,00	0,00	0,00	0,00		
2.1.232.4.09.17 (LIMITE D'IMPEGNO) (MEZZI PROPRI)														
2015	045200	CONTRIBUTI COSTANTI TRIMESTRIALI PER LA SISTEMAZIONE, IL MIGLIORAMENTO, IL CONSOLIDAMENTO E LA RISTRUTTURAZIONE DI OPERE STRADALI (ARTT. 2 E 7 LEGGE 3/8/1949, N.5897, L.N. 24 GENNAIO 1979, N.5 - ARCOGATTA) Direzione Generale: RETI INFRASTRUTTURALI, LOGISTICA E SISTEMI DI MOBILITA'	200.000,00	200.000,00	49.798,86	49.798,86	150.201,14	150.201,14	0,00	0,00	0,00	0,00		
TOTALE CAPITOLO 045200			200.000,00	200.000,00	49.798,86	49.798,86	150.201,14	150.201,14	0,00	0,00	0,00	0,00		
2.1.232.4.09.17 (LIMITE D'IMPEGNO) (MEZZI PROPRI)														
2015	045545	INTERVENTI URGENTI PER GLI INVESTIMENTI DI CUI ARTT. 3 E 6 DELLA L. 24 MARZO 1989, N.122 IN MATERIA DI PARCHEGGI (ART.12, L. 24 DICEMBRE 1993, N.537) Direzione Generale: RETI INFRASTRUTTURALI, LOGISTICA E SISTEMI DI MOBILITA'	250.000,00	250.000,00	163.551,46	163.551,46	86.448,54	86.448,54	0,00	0,00	0,00	0,00		
TOTALE CAPITOLO 045545			250.000,00	250.000,00	163.551,46	163.551,46	86.448,54	86.448,54	0,00	0,00	0,00	0,00		

PARTE I AREA DI INTERVENTO 4 FUNZIONE OBIETTIVO 3

252

REGIONE EMILIA-ROMAGNA		RENDICONTO GENERALE PER L'ESERCIZIO FINANZIARIO 2015													PARTE SPESA			
BANCA SPENDITE (SPESA COMPRESA + R.R. PP. INIZIALI)	SPAZZIAMENTO DI CASSA	PAZIANTI IN CONTO CORRENTE E RESIDUI	INTERESSI ASSUNTI NELLO SPENDIZIO	ESERCIZI COMPRESA	ESERCIZI COMPRESA	ESERCIZI COMPRESA	ESERCIZI COMPRESA	ESERCIZI COMPRESA	ESERCIZI COMPRESA	ESERCIZI COMPRESA	ESERCIZI COMPRESA	ESERCIZI COMPRESA	ESERCIZI COMPRESA	ESERCIZI COMPRESA	ESERCIZI COMPRESA	ESERCIZI COMPRESA	ESERCIZI COMPRESA	ESERCIZI COMPRESA
DESCRIZIONE DEL CAPITOLO	DESCRIZIONE DEL CAPITOLO													ESTIMAZIONE DEI RESIDUI				
ESERCIZIO CAPITOLO	DESCRIZIONE DEL CAPITOLO													ESTIMAZIONE DEI RESIDUI				
URP 1.4.3.4.16902	CONTRIBUTI SU ANNULLATI, NEL SETTORE TRASPORTI E MOBILITA' - RISORSE STAMALI													590.000,00	590.000,00			
	TOTALE URP 1.4.3.4.16902													590.000,00	590.000,00			
	di cui Competenza													590.000,00	590.000,00			
	di cui Residui													0,00	0,00			
2015	046140	2.1.232.4.09.17 (LIMITE D'IMPEGNO) (MEZZI STANTO) CONTRIBUTI COSTANTI QUINDICESIMALI PER LA REALIZZAZIONE INTERVENTI CONNESSI ALL'ATTIVAZIONE DEL PIANO NAZIONALE DELLA SICUREZZA STRADALE (ART. 32, L. 17 MAGGIO 1999, N. 144; DELIBERA CIPE N.100/2002) - MEZZI STAMALI SISTEMI GONFOLATI PER INFRASTRUTTURE, LOGISTICA E SERVIZI DI MOBILITA'													333.559,26	333.559,26		
		TOTALE CAPITOLO 046140													333.559,26	333.559,26		
		TOTALE URP 1.4.3.4.16902													333.559,26	333.559,26		
		di cui Competenza													333.559,26	333.559,26		
		di cui Residui													0,00	0,00		
		TOTALE SPESE DI INVESTIMENTO IN ANNULLATI													883.559,26	883.559,26		
		di cui Competenza													883.559,26	883.559,26		
		di cui Residui													0,00	0,00		
		TOTALE Funzione Obiettivo 3													966.934.550,82	966.934.550,82		
		di cui Competenza													873.580.617,39	873.580.617,39		
		di cui Residui													93.353.933,43	93.353.933,43		
Funz. Obiettivo 4 PROTEZIONE CIVILE ED INTERVENTI DI EMERGENZA																		
SEGRE OPERATIVE																		
URP 1.4.4.2.17010	CONTRIBUTI DI FUNZIONAMENTO ALL'AGENZIA REGIONALE DI PROTEZIONE CIVILE													500.000,00	500.000,00			
2015	047300	1.1.155.2.08.07 (CORRENTE OPERATIVA) (MEZZI PROPRI) CONTRIBUTI ALL'AGENZIA REGIONALE DI PROTEZIONE CIVILE PER SPESE FINALIZZATE AL FUNZIONAMENTO DELLE STRUTTURE E DEGLI ORGANI DELL'AGENZIA (ART. 24, COMMA 1, LETT.A), L.R. 7 FEBBRAIO 2003, N.11) Dipartimento generale: AMBIENTE E DIFESA DEL SUOLO E DELLA COSTA													500.000,00	500.000,00		
		TOTALE CAPITOLO 047300													500.000,00	500.000,00		
		TOTALE URP 1.4.4.2.17010													500.000,00	500.000,00		
		di cui Competenza													500.000,00	500.000,00		
		di cui Residui													0,00	0,00		
URP 1.4.4.2.17015	CONTRIBUTI ALL'AGENZIA REGIONALE DI PROTEZIONE CIVILE PER ATTIVITA' E INTERVENTI DI PROTEZIONE CIVILE													1.000.000,00	1.000.000,00			
2015	047305	1.1.155.2.08.07 (CORRENTE OPERATIVA) (MEZZI PROPRI) CONTRIBUTI ALL'AGENZIA REGIONALE DI PROTEZIONE CIVILE PER SPESE FINALIZZATE AD ATTIVITA' ED INTERVENTI DI PROTEZIONE CIVILE (ART.24, COMMA 1, LETT.A), L.R. 7 FEBBRAIO 2003, N.11) Dipartimento generale: AMBIENTE E DIFESA DEL SUOLO E DELLA COSTA													1.000.000,00	1.000.000,00		
		TOTALE CAPITOLO 047305													1.000.000,00	1.000.000,00		
		TOTALE URP 1.4.4.2.17015													1.000.000,00	1.000.000,00		
		di cui Competenza													1.000.000,00	1.000.000,00		
		di cui Residui													0,00	0,00		
2015	047307	1.1.155.2.08.07 (CORRENTE OPERATIVA) (MEZZI PROPRI) CONTRIBUTI ALL'AGENZIA REGIONALE DI PROTEZIONE CIVILE PER LA CONCESSIONE DI CONTRIBUTI ALLE COMPONENTI DEL SISTEMA REGIONALE DI PROTEZIONE CIVILE PER ATTIVITA' OPERATIVE FINALI - PRESIDI CIVILI L.R. 7/2005 (ART. 12, COMMA 1, LETT.A), L.R. 7/2005 (ART. 12, COMMA 1, LETT.A), L.R. 7/2005 (ART. 12, COMMA 1, LETT.A) Dipartimento generale: AMBIENTE E DIFESA DEL SUOLO E DELLA COSTA													1.000.000,00	1.000.000,00		
		TOTALE CAPITOLO 047307													1.000.000,00	1.000.000,00		
		TOTALE URP 1.4.4.2.17015													1.000.000,00	1.000.000,00		
		di cui Competenza													1.000.000,00	1.000.000,00		
		di cui Residui													0,00	0,00		
2015	047309	1.1.155.2.08.07 (CORRENTE OPERATIVA) (MEZZI PROPRI) CONTRIBUTI ALL'AGENZIA REGIONALE DI PROTEZIONE CIVILE PER INTERVENTI PROVVISORIALI URGENTI E DI ASSISTENZA ALLA POPOLAZIONE NONCHE' PER CONTRIBUTI PER L'AUTONOMIA DEL SISTEMA REGIONALE DI PROTEZIONE CIVILE PER ATTIVITA' OPERATIVE FINALI - PRESIDI CIVILI L.R. 7/2005 (ART. 12, COMMA 1, LETT.A), L.R. 7/2005 (ART. 12, COMMA 1, LETT.A), L.R. 7/2005 (ART. 12, COMMA 1, LETT.A) Dipartimento generale: AMBIENTE E DIFESA DEL SUOLO E DELLA COSTA													3.500.000,00	3.500.000,00		
		TOTALE CAPITOLO 047309													3.500.000,00	3.500.000,00		
		TOTALE URP 1.4.4.2.17015													3.500.000,00	3.500.000,00		
		di cui Competenza													3.500.000,00	3.500.000,00		
		di cui Residui													0,00	0,00		
2015	047311	1.1.155.2.08.07 (CORRENTE OPERATIVA) (MEZZI PROPRI) CONTRIBUTI ALL'AGENZIA REGIONALE DI PROTEZIONE CIVILE													18.000,00	18.000,00		
		TOTALE CAPITOLO 047311													18.000,00	18.000,00		
		TOTALE URP 1.4.4.2.17015													18.000,00	18.000,00		
		di cui Competenza													18.000,00	18.000,00		
		di cui Residui													0,00	0,00		
PARTE I AREA DI INTERVENTO 4 FUNZIONE OBBIETTIVO 4																		

REGIONE EMILIA-ROMAGNA

RENDICONTO GENERALE PER L'ESERCIZIO FINANZIARIO 2015

PARTI SPESA

ESERCIZIO	CAPITOLO	DESCRIZIONE DEL CAPITOLO	ANSA SPESIBILE (SPESA CORRENTE + RR. PP. INIZIALI)	SPANZIAMENTO DI CASSA	PAGAMENTI IN CONTO CORRENTE E RESIDUI	INTERESSI ASSUMI NELLA SPESA	RISORSE DI IMPEGNO SU STATO CORRENTE	RISORSE DI IMPEGNO SU STATO CORRENTE	PER IMPEGNO SU STATO CORRENTE	PER IMPEGNO SU STATO CORRENTE	PER IMPEGNO SU STATO CORRENTE	PER IMPEGNO SU STATO CORRENTE	PER IMPEGNO SU STATO CORRENTE	PER IMPEGNO SU STATO CORRENTE	PER IMPEGNO SU STATO CORRENTE	PER IMPEGNO SU STATO CORRENTE	PER IMPEGNO SU STATO CORRENTE	PER IMPEGNO SU STATO CORRENTE	PER IMPEGNO SU STATO CORRENTE
2014	047311	CIVILE PER IL RIMBORSO DEGLI ONERI DI VOTOPARTICATO, SOSTENUTI PER LA PARTECIPAZIONE AD ATTIVITA' DI PROTEZIONE CIVILE PER EVENTI DI RILIEVO REGIONALE O PROVINCIALE (ART. 14, 15, 16, 17, N. 3882, ARTT. 8 E 9, L.R. 7 FEBBRAIO 2005, N. 1) - QUOTA REGIONALE	100.000,00	0,00	100.000,00	0,00	0,00	0,00	0,00	0,00	0,00	0,00	0,00	0,00	0,00	0,00	0,00	0,00	0,00
		TOTALE CAPITOLO 047311	100.000,00	0,00	100.000,00	0,00	0,00	0,00	0,00	0,00	0,00	0,00	0,00	0,00	0,00	0,00	0,00	0,00	0,00
2015	047313	TRASFERIMENTO ALL'AGENZIA REGIONALE DI PROTEZIONE CIVILE PER LA CONCESSIONE DI CONTRIBUTI AI SOGGETTI COMPONENTI DEL SISTEMA REGIONALE DI PROTEZIONE CIVILE (ART. 14, 15, 16, 17, N. 3882, ARTT. 8 E 9, L.R. 7 FEBBRAIO 2005, N. 1) - QUOTA REGIONALE	2.000.000,00	0,00	2.000.000,00	0,00	0,00	0,00	0,00	0,00	0,00	0,00	0,00	0,00	0,00	0,00	0,00	0,00	0,00
		TOTALE CAPITOLO 047313	2.000.000,00	0,00	2.000.000,00	0,00	0,00	0,00	0,00	0,00	0,00	0,00	0,00	0,00	0,00	0,00	0,00	0,00	0,00
		TOTALE CAPITOLO 047311	118.000,00	118.000,00	100.000,00	18.000,00	0,00	0,00	18.000,00	0,00	0,00	0,00	0,00	18.000,00	0,00	0,00	0,00	0,00	18.000,00
2015	047350	CONTRIBUTI ALL'AGENZIA REGIONALE DI PROTEZIONE CIVILE PER SPESSE FINALIZZATE AL POTENZIAMENTO DEL SISTEMA REGIONALE PER L'ATTIVITA' DEL CENTRO FUNZIONALE DI PROTEZIONE CIVILE MULTIRISCHIO (ART. 138, CO.MA. 16, LEGGE 23 DICEMBRE 2000, N. 3882, ARTT. 3, 4, 11, 14, 15, 16, 17, 18, 20 E 22, L.R. 7 FEBBRAIO 2005, N. 1) - MEZZI STRUTTURALI	21.46	21.46	0,00	0,00	0,00	0,00	0,00	0,00	0,00	0,00	0,00	21.46	0,00	0,00	0,00	0,00	0,00
		TOTALE CAPITOLO 047350	21.46	21.46	0,00	0,00	0,00	0,00	0,00	0,00	0,00	0,00	0,00	21.46	0,00	0,00	0,00	0,00	0,00
		TOTALE CAPITOLO 047352	500.000,00	500.000,00	500.000,00	0,00	0,00	0,00	0,00	0,00	0,00	0,00	0,00	500.000,00	0,00	0,00	0,00	0,00	0,00
2015	047354	CONTRIBUTI ALL'AGENZIA REGIONALE DI PROTEZIONE CIVILE PER LA CONCESSIONE DI CONTRIBUTI AI SOGGETTI COMPONENTI DEL SISTEMA REGIONALE DI PROTEZIONE CIVILE (ART. 14, 15, 16, 17, 18, 20 E 22, L.R. 7 FEBBRAIO 2005, N. 1) - MEZZI STRUTTURALI	15,59	15,59	0,00	0,00	0,00	0,00	0,00	0,00	0,00	0,00	0,00	15,59	0,00	0,00	0,00	0,00	0,00
		TOTALE CAPITOLO 047354	15,59	15,59	0,00	0,00	0,00	0,00	0,00	0,00	0,00	0,00	0,00	15,59	0,00	0,00	0,00	0,00	0,00
2015	047356	CONTRIBUTI ALL'AGENZIA REGIONALE DI PROTEZIONE CIVILE PER LA CONCESSIONE DI CONTRIBUTI AI SOGGETTI COMPONENTI DEL SISTEMA REGIONALE DI PROTEZIONE CIVILE (ART. 14, 15, 16, 17, 18, 20 E 22, L.R. 7 FEBBRAIO 2005, N. 1) - MEZZI STRUTTURALI	0,00	0,00	0,00	0,00	0,00	0,00	0,00	0,00	0,00	0,00	0,00	0,00	0,00	0,00	0,00	0,00	0,00
		TOTALE CAPITOLO 047356	0,00	0,00	0,00	0,00	0,00	0,00	0,00	0,00	0,00	0,00	0,00	0,00	0,00	0,00	0,00	0,00	0,00
2015	047358	CONTRIBUTI ALLA LEGGE 192/07 PER LA CONCESSIONE DI CONTRIBUTI AI SOGGETTI COMPONENTI DEL SISTEMA REGIONALE DI PROTEZIONE CIVILE (ART. 138, CO.MA. 16, LEGGE 23 DICEMBRE 2000, N. 3882, ARTT. 8 E 9, L.R. 7 FEBBRAIO 2005, N. 1) - MEZZI STRUTTURALI	0,00	0,00	0,00	0,00	0,00	0,00	0,00	0,00	0,00	0,00	0,00	0,00	0,00	0,00	0,00	0,00	0,00
		TOTALE CAPITOLO 047358	0,00	0,00	0,00	0,00	0,00	0,00	0,00	0,00	0,00	0,00	0,00	0,00	0,00	0,00	0,00	0,00	0,00

PARTI I AREA DI INTERVENTO 4 FUNZIONE OBIETTIVO 4

REGIONE EMILIA-ROMAGNA

RENDICONTO GENERALE PER L'ESERCIZIO FINANZIARIO 2015 PARTE SPESA

ESERCIZIO	CAPITOLO	DESCRIZIONE DEL CAPITOLO	MASSA SPENDIBILE (SPESA CONSOLIDATA + RR. PP. INIZIALI)	SPANDIMENTO DI CASSA	PASSIVITA' IN CONTRO CONTABILITA' RESIDUI	IMPEGNI ASSUNTI NELLA SPESA	RIFORMAZIONE DI SPESA	RIFORMAZIONE DI SPESA	RIFORMAZIONE DI SPESA	RIFORMAZIONE DI SPESA	ELIMINAZIONE DEI RESIDUI PER INSISTENZA, PER PERIZIONE	
											PER INSISTENZA, PER PERIZIONE	RESIDUI PASSIVI DA RIPORTARE
2015	047360	CONTRIBUTI AGLI ENTI LOCALI PER LA CONCESSIONE DI CONTRIBUTI ALLE ATTIVITA' PRODUTTIVE DANNEGGIATE DA EVENTI CALAMITOSI DI RILIEVO REGIONALE (ART. 138, COMMA 1, LETT. A), D. LGS. 31 MARZO 1998, N. 112, ART. 3, 4, 12, 13, 14, 15, 16, 17, 18, 20, E 22, L.R. 7 FEBBRAIO 2005, N. 11) - MEZZI STATALI Direzione Generale: AMBIENTE E DIFESA DEL SUOLO E DELLA COSTA	0,00	0,00	0,00	0,00	0,00	0,00	0,00	0,00	0,00	0,00
		TOTALE CAPITOLO 047360	0,00	0,00	0,00	0,00	0,00	0,00	0,00	0,00	0,00	0,00
2015	047362	CONTRIBUTI A FAVORE DI SOGGETTI PRIVATI PER INTERVENTI A SEQUITO DI EVENTI CALAMITOSI DI RILIEVO REGIONALE (ART. 138, COMMA 1, LETT. B), D. LGS. 31 MARZO 1998, N. 112, ART. 3, 4, 12, 13, 14, 15, 16, 17, 18, 20, E 22, L.R. 7 FEBBRAIO 2005, N. 11) - MEZZI STATALI Direzione Generale: AMBIENTE E DIFESA DEL SUOLO E DELLA COSTA	0,00	0,00	0,00	0,00	0,00	0,00	0,00	0,00	0,00	0,00
		TOTALE CAPITOLO 047362	0,00	0,00	0,00	0,00	0,00	0,00	0,00	0,00	0,00	0,00
2015	047366	2.1.155.2.08.07 (CORRENTE OPERATIVA) (MEZZI STATO) PER LA CONCESSIONE DI CONTRIBUTI A SOGGETTI PRIVATI PER ATTIVITA' DI PREVENZIONE, PREVENZIONE E LOTTA ALLA CONTAMINAZIONE AMBIENTALE (ART. 138, COMMA 1, LETT. B), D. LGS. 31 MARZO 1998, N. 112, ART. 3, 4, 12, 13, 14, 15, 16, 17, 18, 20, E 22, L.R. 7 FEBBRAIO 2005, N. 11) - MEZZI STATALI Direzione Generale: AMBIENTE E DIFESA DEL SUOLO E DELLA COSTA	0,00	0,00	0,00	0,00	0,00	0,00	0,00	0,00	0,00	0,00
		TOTALE CAPITOLO 047366	0,00	0,00	0,00	0,00	0,00	0,00	0,00	0,00	0,00	0,00
2015	047368	2.1.155.2.08.07 (CORRENTE OPERATIVA) (MEZZI STATO) CONTRIBUTI ALL'AGENZIA REGIONALE DI PROTEZIONE CIVILE PER LA REALIZZAZIONE DEL SERVIZIO REGIONALE DI PROTEZIONE CIVILE (ART. 108, D. LGS. 31 MARZO 1998, N. 112, ART. 3, 4, 12, 14, 15, 16, 17, 18, 20, E 22, L.R. 7 FEBBRAIO 2005, N. 11) - MEZZI STATALI Direzione Generale: AMBIENTE E DIFESA DEL SUOLO E DELLA COSTA	0,00	0,00	0,00	0,00	0,00	0,00	0,00	0,00	0,00	0,00
		TOTALE CAPITOLO 047368	0,00	0,00	0,00	0,00	0,00	0,00	0,00	0,00	0,00	0,00
2015	047370	2.1.155.2.08.07 (CORRENTE OPERATIVA) (MEZZI STATO) PER LA CONCESSIONE DI CONTRIBUTI A SOGGETTI PRIVATI PER ATTIVITA' DI PREVENZIONE, PREVENZIONE E LOTTA ALLA CONTAMINAZIONE AMBIENTALE (ART. 138, COMMA 1, LETT. B), D. LGS. 31 MARZO 1998, N. 112, ART. 3, 4, 12, 13, 14, 15, 16, 17, 18, 20, E 22, L.R. 7 FEBBRAIO 2005, N. 11) - MEZZI STATALI Direzione Generale: AMBIENTE E DIFESA DEL SUOLO E DELLA COSTA	0,00	0,00	0,00	0,00	0,00	0,00	0,00	0,00	0,00	0,00
		TOTALE CAPITOLO 047370	0,00	0,00	0,00	0,00	0,00	0,00	0,00	0,00	0,00	0,00
2015	047372	2.1.155.2.08.07 (CORRENTE OPERATIVA) (MEZZI STATO) CONTRIBUTI ALL'AGENZIA REGIONALE DI PROTEZIONE CIVILE PER IL RIMBORSO DEGLI ONERI DI VOLONTARIATO, SPESA PER LA FORMAZIONE E L'ATTIVAZIONE DEL SERVIZIO REGIONALE DI PROTEZIONE CIVILE (ART. 108, D. LGS. 31 MARZO 1998, N. 112, ART. 3, 4, 12, 14, 15, 16, 17, 18, 20, E 22, L.R. 7 FEBBRAIO 2005, N. 11) - MEZZI STATALI Direzione Generale: AMBIENTE E DIFESA DEL SUOLO E DELLA COSTA	413.613,81	953.094,52	0,00	318.382,31	0,00	95.231,50	413.613,81	0,00	0,00	0,00
		TOTALE CAPITOLO 047372	413.613,81	953.094,52	0,00	318.382,31	0,00	95.231,50	413.613,81	0,00	0,00	0,00
		TOTALE UPB 1.4.4.2.17017	1.453.131,57	1.453.131,57	539.480,71	318.382,31	539.289,55	913.650,86	0,00	0,00	0,00	0,00
		di cui Competenza	393.650,86	393.650,86	0,00	0,00	0,00	393.650,86	0,00	0,00	0,00	0,00
		di cui Resorse	539.480,71	0,00	539.480,71	318.382,31	539.289,55	0,00	0,00	0,00	0,00	0,00
		UPB 1.4.4.2.17101 INTERVENTI IN MATERIA DI PROTEZIONE CIVILE - RISORSE STATALI	953.094,52	953.094,52	539.480,71	318.382,31	95.231,50	413.613,81	0,00	0,00	0,00	0,00
		2.1.153.2.08.15 (CORRENTE OPERATIVA) (MEZZI STATO) TRASFERIMENTI AD ENTI DELLE AMMINISTRAZIONI LOCALI PER L'ESERCIZIO DELLE FUNZIONI CONFERITE DALLO STATO AI FINI DELLA CONSERVAZIONE E DELLA DIFESA DAGLI INCENDI DEL COMPLESSIVO PATRIMONIO REGIONALE (ART. 138, COMMA 1, LETT. B), D. LGS. 31 MARZO 1998, N. 112, ART. 3, 4, 12, 13, 14, 15, 16, 17, 18, 20, E 22, L.R. 7 FEBBRAIO 2005, N. 11) - MEZZI STATALI Direzione Generale: AMBIENTE E DIFESA DEL SUOLO E DELLA COSTA	48.193,18	30.561,08	0,00	0,00	0,00	48.193,18	30.561,08	0,00	0,00	0,00
		TOTALE CAPITOLO 047127	48.193,18	30.561,08	0,00	0,00	48.193,18	30.561,08	0,00	0,00	0,00	0,00
		2.1.141.2.08.15 (CORRENTE OPERATIVA) (MEZZI STATO) SPESA PER IL FINANZIAMENTO DI INTERVENTI URGENTI IN CASO DI CALAMITA' NATURALI DI LIVELLO B), DI CUI ALL'ART. 108 D. LGS. 31 MARZO 1998, N. 112, ART. 2, LETT. B), REGIONALE DI PROTEZIONE CIVILE - FONDO REGIONALE DI PROTEZIONE CIVILE (ART. 138, COMMA 1, LEGGE 23 DICEMBRE	0,00	0,00	0,00	0,00	0,00	0,00	0,00	0,00	0,00	0,00

PARTE I AREA DI INTERVENTO 4 FUNZIONE OBIETTIVO 4

REGIONE EMILIA-ROMAGNA		RENDICONTO GENERALE PER L'ESERCIZIO FINANZIARIO 2015										PARTE SPESA				
ESERCIZIO	CAPITOLO	DESCRIZIONE DEL CAPITOLO	MASSA SPENDIBILE (SPESA COMPLESSIVA + R.R. PP. INIZIALI)	SPANDIMENTO DI CASSA	PAGAMENTI IN CONTO CORRENTE E RESIDUI	INTERESSI ASSUNTI NELLA GESTIONE	RISORSE DI IMPRESA SU STATI FINANZIARI	RISORSE DI STATO SU STATI FINANZIARI	RISORSE DI STATO SU STATI FINANZIARI	RISORSE DI STATO SU STATI FINANZIARI	RISORSE DI STATO SU STATI FINANZIARI	RISORSE DI STATO SU STATI FINANZIARI	ELIMINAZIONI DEI RESIDUI			
													PER INSERIMENTO	PER PERSECUZIONE	RESIDUI PASSIVI DA RIPORTARE	
2015	047136	1.1.152.2.10.15 (CORRENTE OPERATIVA) (MEZZI STATO) INTERESSI URGENTI PER PREVENIRE E FRONTeggiARE EVENTUALI SITUAZIONI DI EMERGENZA CONNESSE A FENOMENI IDROLOGICI ED IROLOGICI DEL TERRITORIO REGIONALE D.P.C.M. 19 GENNAIO 2006; D.P.C.M. 20 APRILE 2006) - MEZZI STATALI Direzioe Generale: AMBIENTE E DIFESA DEL SUOLO E DELLA COSTA	0,00	0,00	0,00	0,00	0,00	0,00	0,00	0,00	0,00	0,00	0,00	0,00	0,00	
		TOTALE CAPITOLO 047132	0,00	0,00	0,00	0,00	0,00	0,00	0,00	0,00	0,00	0,00	0,00	0,00	0,00	
2015	047138	1.1.152.2.10.15 (CORRENTE OPERATIVA) (MEZZI STATO) TRASFERIMENTI AD ENTI DELLE AMMINISTRAZIONI LOCALI E AD REALIZZARE IN ATTUAZIONE DEGLI "INDIRIZZI OPERATIVI PER PREVENIRE E FRONTeggiARE EVENTUALI SITUAZIONI DI EMERGENZA CONNESSE A FENOMENI IDROLOGICI ED IDROLOGICI DEL TERRITORIO REGIONALE D.P.C.M. 19 GENNAIO 2006; D.P.C.M. 20 APRILE 2006) - MEZZI STATALI Direzioe Generale: AMBIENTE E DIFESA DEL SUOLO E DELLA COSTA	119.905,43	83.933,80	0,00	0,00	0,00	119.905,43	83.933,80	0,00	0,00	0,00	0,00	0,00	0,00	0,00
		TOTALE CAPITOLO 047136	0,00	0,00	0,00	0,00	0,00	0,00	0,00	0,00	0,00	0,00	0,00	0,00	0,00	
2015	047196	1.1.152.2.10.15 (CORRENTE OPERATIVA) (MEZZI STATO) FINANZIAMENTO DI INTERESSI URGENTI DA REALIZZARE IN ATTUAZIONE DEGLI "INDIRIZZI OPERATIVI PER PREVENIRE E FRONTeggiARE EVENTUALI SITUAZIONI DI EMERGENZA CONNESSE A FENOMENI IDROLOGICI ED IDROLOGICI DEL TERRITORIO REGIONALE D.P.C.M. 19 GENNAIO 2006; D.P.C.M. 20 APRILE 2006) - MEZZI STATALI Direzioe Generale: AMBIENTE E DIFESA DEL SUOLO E DELLA COSTA	76.860,69	23.058,21	0,00	0,00	76.860,69	23.058,21	0,00	0,00	0,00	0,00	0,00	0,00	0,00	0,00
		TOTALE CAPITOLO 047196	76.860,69	23.058,21	0,00	0,00	76.860,69	23.058,21	0,00	0,00	0,00	0,00	0,00	0,00	0,00	
2015	047220	1.1.151.2.10.32 (CORRENTE OPERATIVA) (MEZZI STATO) RESTITUZIONE ALLA PRESIDENZA DEL CONSIGLIO DEI MINISTRI - DIPARTIMENTO DELLA PROTEZIONE CIVILE DI FONDI NON CIVILI PER GLI INTERESSI URGENTI PER PREVENIRE E FRONTeggiARE EVENTUALI SITUAZIONI D I EMERGENZA CONNESSE A FENOMENI IDROLOGICI ED IROLOGICI DEL TERRITORIO REGIONALE D.P.C.M. 19 GENNAIO 2006; D.P.C.M. 20 APRILE 2006) - MEZZI STATALI Direzioe Generale: AMBIENTE E DIFESA DEL SUOLO E DELLA COSTA	142.003,79	142.003,79	0,00	0,00	142.003,79	142.003,79	0,00	0,00	0,00	0,00	0,00	0,00	0,00	0,00
		TOTALE CAPITOLO 047220	142.003,79	142.003,79	0,00	0,00	142.003,79	142.003,79	0,00	0,00	0,00	0,00	0,00	0,00	0,00	
2015	048079	1.1.152.2.10.15 (CORRENTE OPERATIVA) (MEZZI STATO) TRASFERIMENTI AD ENTI DELLE AMMINISTRAZIONI LOCALI PER CIVILI PER GLI INTERESSI URGENTI PER PREVENIRE E FRONTeggiARE EVENTUALI SITUAZIONI D I EMERGENZA CONNESSE A FENOMENI IDROLOGICI ED IROLOGICI DEL TERRITORIO REGIONALE D.P.C.M. 19 GENNAIO 2006; D.P.C.M. 20 APRILE 2006) - MEZZI STATALI Direzioe Generale: AMBIENTE E DIFESA DEL SUOLO E DELLA COSTA	692.957,35	485.070,15	0,00	0,00	692.957,35	485.070,15	0,00	0,00	0,00	0,00	0,00	0,00	0,00	0,00
		TOTALE CAPITOLO 048079	692.957,35	485.070,15	0,00	0,00	692.957,35	485.070,15	0,00	0,00	0,00	0,00	0,00	0,00	0,00	
2015	048084	1.1.152.2.10.15 (CORRENTE OPERATIVA) (MEZZI STATO) INTERESSI URGENTI DI PROTEZIONE CIVILE PER GLI INTERESSI URGENTI PER PREVENIRE E FRONTeggiARE FRONTeggiARE GLI EVENTI CALAMITOSI ED I DISASTRI IDROLOGICI CHE HANNO COLPITO LA REGIONE EMILIA REGIONALE D.P.C.M. 19 GENNAIO 2006; D.P.C.M. 20 APRILE 2006) - MEZZI STATALI Direzioe Generale: AMBIENTE E DIFESA DEL SUOLO E DELLA COSTA	1.151.469,52	806.028,66	0,00	0,00	1.151.469,52	806.028,66	0,00	0,00	0,00	0,00	0,00	0,00	0,00	0,00
		TOTALE CAPITOLO 048084	1.151.469,52	806.028,66	0,00	0,00	1.151.469,52	806.028,66	0,00	0,00	0,00	0,00	0,00	0,00	0,00	
2015	048089	1.1.152.2.10.15 (CORRENTE OPERATIVA) (MEZZI STATO) TRASFERIMENTI AD ENTI DELLE AMMINISTRAZIONI LOCALI PER INTERESSI URGENTI DI PROTEZIONE CIVILE, PER LA MASSA SICUREZZA E LA RIDUZIONE DEL RISCHIO IDROLOGICO E PER FRONTeggiARE GLI EVENTI CALAMITOSI ED I DISASTRI IDROLOGICI CHE HANNO COLPITO LA REGIONE EMILIA REGIONALE D.P.C.M. 19 GENNAIO 2006; D.P.C.M. 20 APRILE 2006) - MEZZI STATALI Direzioe Generale: AMBIENTE E DIFESA DEL SUOLO E DELLA COSTA	5.078.043,95	549.819,32	0,00	0,00	5.078.043,95	549.819,32	0,00	0,00	0,00	0,00	0,00	0,00	0,00	0,00
		TOTALE CAPITOLO 048089	5.078.043,95	549.819,32	0,00	0,00	5.078.043,95	549.819,32	0,00	0,00	0,00	0,00	0,00	0,00	0,00	
		PARTE I AREA DI INTERVENTO 4 FUNZIONE OBIETTIVO 4														

REGIONE EMILIA-ROMAGNA

RENDICONTO GENERALE PER L'ESERCIZIO FINANZIARIO 2015

PARTE SPESA

ESERCIZIO	CAPITOLO	DESCRIZIONE DEL CAPITOLO	ANSA SPENDITE (SPESA CORRENTE + PR. PI. INIZIALI)	SPANZIAMENTO DI CASSA	RACCOMI IN CONTRO COMPENSA E RESIDUI	INTERESSI PASSIVI NEGLI ESERCIZI	RISORSE DI IMPRESA SU SPANZIAMENTI DI CASSA	RISORSE DI IMPIEGHI SU SPANZIAMENTI DI CASSA	PER INDEBITAMENTO PER PERIZIONE	RESIDUI PASSIVI DA RIFORMARE

2015	047417	INTERVENTI URGENTI DI PROTEZIONE CIVILE PER IL RINNOVAMENTO DEI SEMPLICI DI STRUTTURE IN ACCIAIO	5.211,01	0,00	0,00	0,00	0,00	5.211,01	0,00	0,00	0,00	0,00	0,00
1.1.152.2.08.15 (CORRENTE OPERATIVA) (MEZZI STATO)													
CONTRIBUTI AGILI ENTI LOCALI PER LA CONCESSIONE DI SPAZI PER LA PROTEZIONE CIVILE: ATTIVITÀ DI PREVENZIONE E PRODUTTIVE DANNEGGIATI A SEGUITO DEGLI EVENTI SISMICI PREVISTI NELLA PIANIFICAZIONE DEGLI INTERVENTI URGENTI DELLA PROTEZIONE CIVILE. APPROVAZIONE DELL'ORDINANZA N. 3237/2002 (ART. 4 O.P.C.M. DEL 2 LUGLIO 2008 N. 3688) - MEZZI STATALI													
Direzionale Generale: AMBIENTE E DIFESA DEL SUOLO E DELLA COSTA													
TOTALE CAPITOLO 047417			5.211,01	0,00	0,00	0,00	0,00	5.211,01	0,00	0,00	0,00	0,00	0,00
2015	047423	SPESA PER INDAGINI E RILEVATI FINALIZZATI ALLA REALIZZAZIONE E AL COMPLETAMENTO DEGLI INTERVENTI E DELLE OPERE DI PROTEZIONE CIVILE, ATTIVITÀ DELL'AUTORITÀ REGIONALE PROTEZIONE CIVILE, ATTIVITÀ DELLA REGIONALE PIANIFICAZIONE DEGLI INTERVENTI URGENTI CON EGREDITO ALL'ORDINANZA N. 3237/2002 (ART. 2 O.P.C.M. DEL 2 LUGLIO 2008 N. 3688) - MEZZI STATALI	25.664,94	7.699,48	0,00	0,00	0,00	25.664,94	7.699,48	0,00	0,00	0,00	0,00
1.1.142.2.08.15 (CORRENTE OPERATIVA) (MEZZI STATO)													
RELAZIONE DI PROTEZIONE CIVILE, ATTIVITÀ DELL'AUTORITÀ REGIONALE PIANIFICAZIONE DEGLI INTERVENTI URGENTI CON EGREDITO ALL'ORDINANZA N. 3237/2002 (ART. 2 O.P.C.M. DEL 2 LUGLIO 2008 N. 3688) - MEZZI STATALI													
Direzionale Generale: AMBIENTE E DIFESA DEL SUOLO E DELLA COSTA													
TOTALE CAPITOLO 047423			25.664,94	7.699,48	0,00	0,00	0,00	25.664,94	7.699,48	0,00	0,00	0,00	0,00
2015	047443	SPESA PER INDAGINI E RILEVATI FINALIZZATI ALLA REALIZZAZIONE E AL COMPLETAMENTO DEGLI INTERVENTI E DELLE OPERE DI PROTEZIONE CIVILE, ATTIVITÀ DELL'AUTORITÀ REGIONALE PIANIFICAZIONE DEGLI INTERVENTI URGENTI CON EGREDITO ALL'ORDINANZA N. 3449/2005 (ART. 6 O.P.C.M. DEL 2 LUGLIO 2008 N. 3688) - MEZZI STATALI	51.984,21	13.273,77	7.738,31	7.738,31	0,00	1.245,90	5.535,46	0,00	0,00	0,00	43.000,00
1.1.152.2.08.15 (CORRENTE OPERATIVA) (MEZZI STATO)													
E MONITORAGGI FINALIZZATI ALLA REALIZZAZIONE E AL COMPLETAMENTO DEGLI INTERVENTI E DELLE OPERE DI PROTEZIONE CIVILE, ATTIVITÀ DELL'AUTORITÀ REGIONALE PIANIFICAZIONE DEGLI INTERVENTI URGENTI CON EGREDITO ALL'ORDINANZA N. 3449/2005 (ART. 6 O.P.C.M. DEL 2 LUGLIO 2008 N. 3688) - MEZZI STATALI													
Direzionale Generale: AMBIENTE E DIFESA DEL SUOLO E DELLA COSTA													
TOTALE CAPITOLO 047443			387,09	0,00	0,00	0,00	387,09	0,00	0,00	0,00	0,00	0,00	0,00
TOTALE UPB 1.4.4.2. 17105			83.247,25	20.973,25	7.738,31	7.738,31	0,00	32.508,94	13.234,94	0,00	0,00	0,00	43.000,00
di cui competenza			40.249,25	20.973,25	7.738,31	7.738,31	0,00	32.508,94	13.234,94	0,00	0,00	0,00	43.000,00
di cui Residui			43.000,00	0,00	0,00	0,00	0,00	0,00	0,00	0,00	0,00	0,00	
UPB 1.4.4.2.17110 STUDI E RICERCHE PER LA RIDUZIONE DEL RISCHIO SISMICO													
2.1.142.2.08.15 (CORRENTE OPERATIVA) (MEZZI PROPRI)													
SPESA PER CONSULENZE PER STUDI, RICERCHE E PROGETTAZIONE VOLTI ALLA RIDUZIONE DEL LIVELLO DI RISCHIO SISMICO (L.R. 19 GIUGNO 1984, N.35) - MEZZI STATALI													
Direzionale Generale: AMBIENTE E DIFESA DEL SUOLO E DELLA COSTA													
TOTALE CAPITOLO 047140			293.882,18	228.547,39	121.368,96	0,00	0,00	107.178,43	0,00	0,00	0,00	172.513,20	0,00
TOTALE UPB 1.4.4.2. 17110			78.880,00	43.880,00	23.880,00	39.880,00	39.000,00	20.000,00	0,00	0,00	0,00	16.000,00	0,00
di cui competenza			7.309.433,91	2.120.475,01	0,00	0,00	0,00	7.309.433,91	2.120.475,01	0,00	0,00	0,00	0,00
di cui Residui			0,00	0,00	0,00	0,00	0,00	0,00	0,00	0,00	0,00	0,00	
TOTALE CAPITOLO 047142			78.880,00	43.880,00	23.880,00	39.880,00	39.000,00	20.000,00	0,00	0,00	0,00	16.000,00	0,00
TOTALE UPB 1.4.4.2. 17110			372.762,18	272.427,39	145.248,96	39.880,00	39.000,00	127.178,43	0,00	0,00	0,00	188.513,20	0,00

PARTE I AREA DI INTERVENTO 4 FUNZIONE OBIETTIVO 4

257

REGIONE EMILIA-ROMAGNA		RENDICONTO GENERALE PER L'ESERCIZIO FINANZIARIO 2015										PARTE SPESA	
ESERCIZIO	CAPITOLO	DESCRIZIONE DEL CAPITOLO		MASSA SPESIERE (SPESA COMPLESSIVA + R.R. PP. INIZIALI)	SPANDIMENTO DI CASSA	PAIAMENTI IN CONTRO CONTABILITÀ E RESIDUI	INTERESSI ASSUMI NELLA SPESA	RICORRERE DI IMPEGNI SPENDIBILI DI COMPETENZA	RICORRERE DI IMPEGNI SPENDIBILI DI COMPETENZA	RICORRERE DI IMPEGNI SPENDIBILI DI CASSA	ELIMINAZIONI DEI RESIDUI PER INSISTENZA, PER PERIZIONE	RESIDUI PASSIVI DA RIPORTARE	
URP 1.4.4.2.17116 INTERVENTI PER PREVENZIONE DEL RISCHIO SISMICO - RISORSE STATALI													
2015	048236	2.1.152.2.08.15 (CORRENTE OPERATIVA) (MEZZI STATO)		2.447.952,96	1.742.267,07	66.000,00	242.301,00	2.205.651,96	1.635.267,07	0,00	0,00	176.301,00	
2012	048236	CONTRIBUTI A ENTI LOCALI PER STUDI E INDAGINI DI MICROLOCALIZZAZIONE SISMICA (D.L. 28 APRILE 2009, N. 39 CONVERTITO IN L. 24 GIUGNO 2009, N. 77; ART. 2, COMMA 1, LETT. A) E O.C.D.P.C. 29 FEBBRAIO 2012, N. 391, - DEC. 10 DICEMBRE 2012, O.P.C.M. 29 FEBBRAIO 2012, N. 4007; DECRETO DEL 19 MARZO 2012, REPERTORIO 1133; ART. 2, COMMA 1, LETT. A) E O.C.D.P.C. 20 FEBBRAIO 2013, N. 52; O.C.D.P.C. 20 FEBBRAIO 2012, REPERTORIO 1133; ART. 2, COMMA 6, LETT. A) E O.C.D.P.C. 28 APRILE 2014, REF. N. 1464) - MEZZI STATALI			531.801,00	0,00	41.000,00	0,00	0,00	0,00	490.801,00	0,00	0,00
URP 1.4.4.2.08.15 (CORRENTE OPERATIVA) (MEZZI STATO)													
2015	048234	2.1.141.2.08.15 (CORRENTE OPERATIVA) (MEZZI STATO)		2.979.753,96	1.742.267,07	107.000,00	242.301,00	2.205.651,96	1.635.267,07	490.801,00	0,00	176.301,00	
2014	048234	SPESA PER LA REALIZZAZIONE, ANCHE ATTRAVERSO STUDI E CONSULENZE, DELLE PROCEDURE CONNESSE ALLA CONCESSIONE DI CONTRIBUTI B PER LA COMPOSIZIONE E/O LA VERIFICA DEGLI ABUSI REGIONALI (ART. 7, COMMA 6 E ART. 10, COMMA 1, LETT. A) E O.C.D.P.C. 20 FEBBRAIO 2013, N. 52; O.C.D.P.C. 20 FEBBRAIO 2013, N. 52; DECRETO DEL 15 MARZO 2012, REPERTORIO 1133; ART. 2, COMMA 6, LETT. A) E O.C.D.P.C. 28 APRILE 2014, REF. N. 1464) - MEZZI STATALI		489.008,20	140.032,31	14.000,00	24.000,00	465.008,20	89.932,81	0,00	0,00	10.000,00	
2013	048234	CONCESSIONE DI CONTRIBUTI B PER LA COMPOSIZIONE E/O LA VERIFICA DEGLI ABUSI REGIONALI (ART. 7, COMMA 6 E ART. 10, COMMA 1, LETT. A) E O.C.D.P.C. 20 FEBBRAIO 2013, N. 52; O.C.D.P.C. 20 FEBBRAIO 2013, N. 52; DECRETO DEL 15 MARZO 2012, REPERTORIO 1133; ART. 2, COMMA 6, LETT. A) E O.C.D.P.C. 28 APRILE 2014, REF. N. 1464) - MEZZI STATALI		45.099,50	0,00	16.099,50	0,00	0,00	0,00	29.000,00	0,00	0,00	
TOTALE CAPITOLO 048236													
				554.107,70	140.032,31	50.099,50	24.000,00	465.008,20	89.932,81	29.000,00	0,00	10.000,00	
URP 1.4.4.3.17400 ORGANIZZAZIONE DEL SISTEMA DI PROTEZIONE CIVILE													
2015	047015	2.1.232.3.08.15 (INVESTIMENTO C.A.P.) (MEZZI STATO)		2.961.961,16	1.907.299,38	157.099,50	266.301,00	2.695.660,16	1.750.199,88	519.801,00	0,00	186.301,00	
				596.900,50	0,00	80.000,00	0,00	2.695.660,16	1.750.199,88	519.801,00	0,00	186.301,00	
				20.625.146,57	13.622.306,60	3.979.567,48	5.650.301,62	10.671.871,56	9.942.739,12	519.801,02	0,00	5.754.196,51	
				4.303.269,59	0,00	3.507.949,17	0,00	10.671.871,56	9.942.739,12	519.801,02	0,00	5.754.196,51	
				4.303.269,59	0,00	3.507.949,17	0,00	10.671.871,56	9.942.739,12	519.801,02	0,00	5.754.196,51	
TOTALE CAPITOLO 047015													
				25.000,00	25.000,00	0,00	0,00	25.000,00	25.000,00	0,00	0,00	0,00	
URP 1.4.4.3.17400 ORGANIZZAZIONE DEL SISTEMA DI PROTEZIONE CIVILE													
2015	047111	2.1.232.3.08.15 (INVESTIMENTO C.A.P.) (MEZZI STATO)		2.961.961,16	1.907.299,38	157.099,50	266.301,00	2.695.660,16	1.750.199,88	519.801,00	0,00	186.301,00	
				596.900,50	0,00	80.000,00	0,00	2.695.660,16	1.750.199,88	519.801,00	0,00	186.301,00	
				20.625.146,57	13.622.306,60	3.979.567,48	5.650.301,62	10.671.871,56	9.942.739,12	519.801,02	0,00	5.754.196,51	
				4.303.269,59	0,00	3.507.949,17	0,00	10.671.871,56	9.942.739,12	519.801,02	0,00	5.754.196,51	
TOTALE CAPITOLO 047111													
				25.000,00	25.000,00	0,00	0,00	25.000,00	25.000,00	0,00	0,00	0,00	
URP 1.4.4.3.08.15 (INVESTIMENTO C.A.P.) (MEZZI STATO)													
2015	047114	2.1.210.3.08.15 (INVESTIMENTO C.A.P.) (MEZZI STATO)		5.567.570,70	4.253.564,78	3.163.467,16	4.101.667,36	1.465.903,34	565.134,06	0,00	0,00	938.200,20	
2014	047114	EMERGENZA PER FRONTEGGIARE SITUAZIONI DI GRAVE PERICOLO IN ATTO O POTENZIALE NEI SETTORI DI COMPETENZA REGIONALE		610.956,67	0,00	524.963,56	0,00	0,00	0,00	73.680,05	0,00	12.312,06	
PARTE I AREA DI INTERVENTO 4 FUNZIONE OBIETTIVO 4													





REGIONE EMILIA-ROMAGNA		RENDICONTO GENERALE PER L'ESERCIZIO FINANZIARIO 2015										PARTE SPESA	
ESERCIZIO	CAPITOLO	DESCRIZIONE DEL CAPITOLO	ANASS SPENDITE (SPESA COMPLESSIVA + R.R. PP. INIZIALI)	SPANZIAMENTO DI CASSA	PAGAMENTI IN CONTO COMPLESSIVI RESIDUI	INTERESSI ASSUMI NELLA SPESA	RISORSE DI IMPERMEABILITÀ SU SPANZIAMENTI DI CASSA	RISORSE DI IMPERMEABILITÀ SU SPANZIAMENTI DI CASSA	PER IMPOSTAZIONE, PER PERSECUZIONE	PER IMPOSTAZIONE, PER PERSECUZIONE	RESIDUI PASSIVI DA RIPORTARE		
												TOTALE	TOTALE
2015	047390	CIVILE, APPARTENENTI ALLA PUBBLICA AMMINISTRAZIONE, PER LA REALIZZAZIONE DI STRUTTURE OPERE TIVE TERRITORIALI FINALIZZATE AL POTENZIAMENTO DEL SISTEMA (ART. 138, COMMA 16, LEGGE 23 DICEMBRE 2000, N. 388; ART. 8 E 9, FERBRALIO 2005, N. 1) - MEZZI STATALI	639.882,76	191.964,83	0,00	0,00	0,00	639.882,76	191.964,83	0,00	0,00	0,00	
		Direzione Generale: AMBIENTE E DIFESA DEL SUOLO E DELLA COSTA											
		TOTALE CAPITOLO 047390	327.000,00	98.100,00	0,00	0,00	327.000,00	98.100,00	0,00	0,00	0,00	0,00	
2015	047392	2.1.232.3.08.15 (INVESTIMENTO C.A.P.) (MEZZI STATO)	430.789,99	129.237,00	0,00	0,00	430.789,99	129.237,00	0,00	0,00	0,00	0,00	
		2.1.232.3.08.15 (INVESTIMENTO C.A.P.) (MEZZI STATO)											
		TOTALE CAPITOLO 047392	430.789,99	129.237,00	0,00	0,00	430.789,99	129.237,00	0,00	0,00	0,00	0,00	
2015	047394	2.1.232.3.08.15 (INVESTIMENTO C.A.P.) (MEZZI STATO)	147.056,04	47.156,30	0,00	24.064,64	122.991,40	37.024,67	0,00	0,00	24.064,64	0,00	
		2.1.232.3.08.15 (INVESTIMENTO C.A.P.) (MEZZI STATO)											
		TOTALE CAPITOLO 047394	157.187,67	47.156,30	10.131,63	24.064,64	122.991,40	37.024,67	0,00	0,00	24.064,64	0,00	
2015	047425	1.1.210.3.08.15 (INVESTIMENTO C.A.P.) (MEZZI STATO)	2.182.812,19	637.753,96	10.131,63	24.064,64	2.158.316,92	647.622,33	0,00	0,00	24.064,64	0,00	
		1.1.210.3.08.15 (INVESTIMENTO C.A.P.) (MEZZI STATO)											
		TOTALE CAPITOLO 047425	2.182.812,19	637.753,96	10.131,63	24.064,64	2.158.316,92	647.622,33	0,00	0,00	24.064,64	0,00	
2015	047427	1.1.232.3.08.15 (INVESTIMENTO C.A.P.) (MEZZI STATO)	825.918,99	69.750,00	0,00	0,00	825.918,99	69.750,00	0,00	0,00	0,00	0,00	
		1.1.232.3.08.15 (INVESTIMENTO C.A.P.) (MEZZI STATO)											
		TOTALE CAPITOLO 047427	1.058.418,99	69.750,00	0,00	0,00	825.918,99	69.750,00	0,00	0,00	0,00	0,00	
2015	047429	1.1.210.3.08.15 (INVESTIMENTO C.A.P.) (MEZZI STATO)	82.710,58	0,00	0,00	0,00	82.710,58	0,00	0,00	0,00	0,00	0,00	
		1.1.210.3.08.15 (INVESTIMENTO C.A.P.) (MEZZI STATO)											
		TOTALE CAPITOLO 047429	82.710,58	0,00	0,00	0,00	82.710,58	0,00	0,00	0,00	0,00	0,00	
PARTE I AREA DI INTERVENTO 4 FUNZIONE OBIETTIVO 4													

REGIONE EMILIA-ROMAGNA		RENDICONTO GENERALE PER L'ESERCIZIO FINANZIARIO 2015										PARTE SPESA	
ESERCIZIO	CAPITOLO	DESCRIZIONE DEL CAPITOLO	MASSA SPENDIBILE (SPESA COMPLESSIVA + R.R. PP. INIZIALI)	SPANDIMENTO DI CASSA	PAGAMENTI IN CONTRO COMPENSA E RESIDUI	IMPEGNI ASSUNTI NELL'ESERCIZIO	RISORSE DI IMPENNI SPENDIBILI DI CASSA	RISORSE DI IMPEGNI SPENDIBILI DI CASSA	PER IMPEGNI SPESA PER PERIZIONE RIMBORSI	RESIDUI PASSIVI DA RIFORMARE	PARTE SPESA		
											TOTALE CAPITOLO	TOTALE CAPITOLO	
2015	047431	1.1.232.3.08.15 (INVESTIMENTO C.A.P.) (MEZZI STATO) COMPLETAMENTO DEGLI INTERVENTI E DELLE OPERE ED II PROTEZIONE CIVILE PREVISTI NELLA PIANTIFICAZIONE DEGLI INTERVENTI URGENTI CONSEGUENTI ALL'ORGANIZZAZIONE N. 3357/2004 (ART. 5 O. P.C.M. DEL 2 LUGLIO 2008 N. 3688) - MEZZI STATALI Direzioe Generale: AMBIENTE E DIFESA DEL SOGLO E DELLA COSTA TOTALE CAPITOLO 047431	82.710,58	0,00	0,00	0,00	0,00	0,00	0,00	0,00	0,00	0,00	
2015	047433	1.1.210.3.08.15 (INVESTIMENTO C.A.P.) (MEZZI STATO) SPESA PER LA REALIZZAZIONE ED II COMPLETAMENTO DEGLI INTERVENTI E DELLE OPERE DI PROTEZIONE CIVILE DI COMPETENZA REGIONALE PREVISTI NELLA PIANTIFICAZIONE DEGLI INTERVENTI URGENTI CONSEGUENTI ALL'ORGANIZZAZIONE N. 3357/2004 (ART. 5 O. P.C.M. DEL 2 LUGLIO 2008 N. 3688) - MEZZI STATALI Direzioe Generale: AMBIENTE E DIFESA DEL SOGLO E DELLA COSTA TOTALE CAPITOLO 047433	61.818,85	18.545,66	0,00	0,00	61.818,85	18.545,66	0,00	0,00	0,00	0,00	
2015	047435	1.1.232.3.08.15 (INVESTIMENTO C.A.P.) (MEZZI STATO) CONTRIBUTI AGLI ENTI LOCALI PER LA REALIZZAZIONE ED II PROTEZIONE CIVILE PREVISTI NELLA PIANTIFICAZIONE DEGLI INTERVENTI URGENTI CONSEGUENTI ALL'ORGANIZZAZIONE N. 3357/2004 (ART. 5 O. P.C.M. DEL 2 LUGLIO 2008 N. 3688) - MEZZI STATALI Direzioe Generale: AMBIENTE E DIFESA DEL SOGLO E DELLA COSTA TOTALE CAPITOLO 047435	3.026,84	0,00	0,00	0,00	3.026,84	0,00	0,00	0,00	0,00	0,00	
2015	047437	1.1.210.3.08.15 (INVESTIMENTO C.A.P.) (MEZZI STATO) INTERVENTI E DELLE OPERE DI PROTEZIONE CIVILE DI COMPETENZA REGIONALE PREVISTI NELLA PIANTIFICAZIONE DEGLI INTERVENTI URGENTI CONSEGUENTI ALL'ORGANIZZAZIONE N. 3357/2004 (ART. 5 O. P.C.M. DEL 2 LUGLIO 2008 N. 3688) - MEZZI STATALI Direzioe Generale: AMBIENTE E DIFESA DEL SOGLO E DELLA COSTA TOTALE CAPITOLO 047437	94.214,05	28.264,22	0,00	0,00	94.214,05	28.264,22	0,00	0,00	0,00	0,00	
2015	047439	1.1.232.3.08.15 (INVESTIMENTO C.A.P.) (MEZZI STATO) COMPLETAMENTO DEGLI INTERVENTI E DELLE OPERE DI PROTEZIONE CIVILE PREVISTI NELLA PIANTIFICAZIONE DEGLI INTERVENTI URGENTI CONSEGUENTI ALL'ORGANIZZAZIONE N. 3449/2005 (ART. 6 O. P.C.M. DEL 2 LUGLIO 2008 N. 3688) - MEZZI STATALI Direzioe Generale: AMBIENTE E DIFESA DEL SOGLO E DELLA COSTA TOTALE CAPITOLO 047439	114.462,34	0,00	0,00	0,00	114.462,34	0,00	0,00	0,00	0,00	0,00	
2015	048037	2.1.210.3.10.15 (INVESTIMENTO C.A.P.) (MEZZI STATO) INTERVENTI DIRETTI AD ELIMINARE I RISCHI DERIVANTI DA DANNI DA TERREMOTO IN CONSEGUENZA DEL TERREMOTO DEL 27 OTTOBRE 1959, N. 438 E SUCCESSIVE MODIFICAZIONI, D.P.C.M. 10 APRILE 1990 - MEZZI STATALI. Direzioe Generale: AMBIENTE E DIFESA DEL SOGLO E DELLA COSTA TOTALE CAPITOLO 048037	47.317,31	26.970,87	0,00	0,00	47.317,31	26.970,87	0,00	0,00	0,00	0,00	
2015	048074	2.1.232.3.10.15 (INVESTIMENTO C.A.P.) (MEZZI STATO) TRASFERIMENTO DI FONDI AGLI ENTI LOCALI PER IL CONTRIBUTO REGIONALE ALLE OPERE DI PROTEZIONE CIVILE PREVISTE NELLA PIANTIFICAZIONE DEGLI INTERVENTI URGENTI CONSEGUENTI ALL'ORGANIZZAZIONE N. 3357/2004 (ART. 5 O. P.C.M. DEL 2 LUGLIO 2008 N. 3688) - MEZZI STATALI. NOTE: NUOVA ISTITUZIONE Direzione Generale: AMBIENTE E DIFESA DEL SOGLO E DELLA COSTA TOTALE CAPITOLO 048074	89.105,26	0,00	0,00	0,00	89.105,26	0,00	0,00	0,00	0,00	0,00	
TOTALE URB 1.4.4.3.17410			136.422,57	26.970,87	0,00	0,00	136.422,57	26.970,87	0,00	0,00	0,00	0,00	
TOTALE URB 1.4.4.3.17410			136.422,57	26.970,87	0,00	0,00	136.422,57	26.970,87	0,00	0,00	0,00	0,00	
TOTALE CAPITOLO 048074			89.105,26	0,00	0,00	0,00	89.105,26	0,00	0,00	0,00	0,00	0,00	
TOTALE URB 1.4.4.3.17410			136.422,57	26.970,87	0,00	0,00	136.422,57	26.970,87	0,00	0,00	0,00	0,00	
TOTALE CAPITOLO 048074			89.105,26	0,00	0,00	0,00	89.105,26	0,00	0,00	0,00	0,00	0,00	

PARTE I AREA DI INTERVENTO 4 FUNZIONE OBIETTIVO 4

## 28-7-2016 - BOLLETTINO UFFICIALE DELLA REGIONE EMILIA-ROMAGNA - PARTE PRIMA - N. 235.1

REGIONE EMILIA-ROMAGNA		RENDICONTO GENERALE PER L'ESERCIZIO FINANZIARIO 2015										PARTE SPESA								
ESERCIZIO	CAPITOLO	DESCRIZIONE DEL CAPITOLO	MASSA SPENDIBILE (SPESA COMPENSA + RR, PP, INIZIALI)		SPANDIMENTO DI CASSA		PAGAMENTI IN CONTRO COMPLESSIVA E RESIDUI		IMPEGNI ASSUNTI NELLA SPESA		RISORSE DI IMPRESA SPENDIBILI		RISORSE DI SPESA SPENDIBILI		ELIMINAZIONE DEI RESIDUI PER INSISTENZA, PER PERIZIONE		RESIDUI PASSIVI DA RIPORTARE			
			di cui Residui																	
		URP 1.4.4.3.17420 INTERVENTI PER FRONTEGGIARE EMERGENZE AMBIENTALI - RISORSE STATALI		0,00	0,00	0,00	0,00	0,00	0,00	0,00	0,00	0,00	0,00	0,00	0,00	0,00	0,00	0,00	0,00	
		2.1.210.3.08.15 (INVESTIMENTO CAP.) (MEZZI STATO)																		
2015	048098	INTERVENTI URGENTI VOLTI A FRONTEGGIARE L'EMERGENZA AMBIENTALE IN ATTO NELLA SACCA DI GORO (ORD. N.2721/PEC DEL 28 NOVEMBRE 1997 ORD. N.2926 DEL 15 APRILE 1999; ORD. N.2928 DEL 22 APRILE 1999; ORD. N.3044 DEL 26 FEBBRAIO 2000) - MEZZI STATALI		23.697,80	7.109,34	0,00	0,00	0,00	0,00	23.697,80	7.109,34	0,00	0,00	0,00	0,00	0,00	0,00	0,00	0,00	
		Direzione Generale: AMBIENTE E DIFESA DEL SUOLO E DELLA COSTA																		
		TOTALE CAPITOLATO 048098		23.697,80	7.109,34	0,00	0,00	0,00	0,00	23.697,80	7.109,34	0,00	0,00	0,00	0,00	0,00	0,00	0,00	0,00	
		URP 1.4.4.3.17450 ATREZZATURE E MATERIALI PER PRONTO INTERVENTO																		
		2.1.232.3.10.15 (INVESTIMENTO CAP.) (MEZZI STATO)																		
2015	048225	INTERVENTI VOLTI A FRONTEGGIARE LE SITUAZIONI DI EMERGENZA CONSEGUENTI ALLE TROMBE D'ARIA DEL 22 LUGLIO E 10 AGOSTO 1999 DELLA PROVINCIA DI PARMA, AI FENOMENI AVVENUTI NEL TERRITORIO DELLE PROVINCE DI FORLÌ - CESENA, VERGATICI DAL 30 SETTEMBRE AL 1 OTTOBRE 1999 IN PROVINCIA DI PIACENZA, DAL 20 AL 26 OTTOBRE 1999 NELLE PROVINCE DI PARMA, REGGIO EMILIA, CESENA E RAVENNA (ORDINANZA N. 1999 NELLE PROVINCE DI FORLÌ, CESENA E RAVENNA (ORDINANZA N. 3027 DEL 18 DICEMBRE 1999) - MEZZI STATALI.		338.469,10	101.540,73	0,00	0,00	0,00	0,00	338.469,10	101.540,73	0,00	0,00	0,00	0,00	0,00	0,00	0,00	0,00	
		Direzione Generale: AMBIENTE E DIFESA DEL SUOLO E DELLA COSTA																		
		TOTALE CAPITOLATO 048225		338.469,10	101.540,73	0,00	0,00	0,00	0,00	338.469,10	101.540,73	0,00	0,00	0,00	0,00	0,00	0,00	0,00	0,00	
		URP 1.4.4.3.17430 INTERVENTI URGENTI PER EVENTI CALAMITOSI NEI TERRITORI DI ALTRE REGIONI																		
		2.1.232.3.08.15 (INVESTIMENTO CAP.) (MEZZI STATO)																		
2015	047445	ASSERIMENTI ALLA REGIONE REGIONALE DI PROTEZIONE CIVILE PER LA GESTIONE DI EMERGENZE, ATTIVAZIONE E ATTIVITÀ RIPRISTINO O ALLA RICOSTRUZIONE DI INFRASTRUTTURE PUBBLICHE DISTRUTTE O DANNEGGIATE, NEL TERRITORIO DEI TERRITORI DI INTERESSE REGIONALE (ART. 19, L.R. 23 LUGLIO 2009, N.9) DEL 06 APRILE 2009 (ART. 19, L.R. 23 LUGLIO 2009, N.9) Direzione Generale: AMBIENTE E DIFESA DEL SUOLO E DELLA COSTA		804.373,59	241.312,08	0,00	0,00	0,00	0,00	804.373,59	241.312,08	0,00	0,00	0,00	0,00	0,00	0,00	0,00	0,00	
		TOTALE CAPITOLATO 047445		804.373,59	241.312,08	0,00	0,00	0,00	0,00	804.373,59	241.312,08	0,00	0,00	0,00	0,00	0,00	0,00	0,00	0,00	
		TOTALE URP 1.4.4.3.17430		1.166.540,49	349.962,15	0,00	0,00	0,00	0,00	1.166.540,49	349.962,15	0,00	0,00	0,00	0,00	0,00	0,00	0,00	0,00	
		di cui Competenza		1.166.540,49	349.962,15	0,00	0,00	0,00	0,00	1.166.540,49	349.962,15	0,00	0,00	0,00	0,00	0,00	0,00	0,00	0,00	
		di cui Residui		0,00	0,00	0,00	0,00	0,00	0,00	0,00	0,00	0,00	0,00	0,00	0,00	0,00	0,00	0,00	0,00	
		TOTALE URP 1.4.4.3.17450		8.257.975,42	3.936.850,48	0,00	0,00	0,00	0,00	8.257.975,42	3.936.850,48	0,00	0,00	0,00	0,00	0,00	0,00	0,00	0,00	
		di cui Competenza		8.257.975,42	3.936.850,48	0,00	0,00	0,00	0,00	8.257.975,42	3.936.850,48	0,00	0,00	0,00	0,00	0,00	0,00	0,00	0,00	
		di cui Residui		0,00	0,00	0,00	0,00	0,00	0,00	0,00	0,00	0,00	0,00	0,00	0,00	0,00	0,00	0,00	0,00	
		TOTALE CAPITOLATO 048050		8.257.975,42	3.936.850,48	0,00	0,00	0,00	0,00	8.257.975,42	3.936.850,48	0,00	0,00	0,00	0,00	0,00	0,00	0,00	0,00	
		URP 1.4.4.3.17451 ATREZZATURE E MATERIALI PER PRONTO INTERVENTO - RISORSE STATALI																		
		2.1.220.3.10.15 (INVESTIMENTO CAP.) (MEZZI STATO)																		
2015	048055	SPESA PER L'APPRESTAMENTO DEI MATERIALI E PER LE NECESSITÀ URGENTI IN CASO DI EMERGENZA CALAMITARIA.		17.654,67	14,01	0,00	0,00	0,00	0,00	17.654,67	14,01	0,00	0,00	0,00	0,00	0,00	0,00	0,00	0,00	
		TOTALE URP 1.4.4.3.17450		8.257.975,42	3.936.850,48	0,00	0,00	0,00	0,00	8.257.975,42	3.936.850,48	0,00	0,00	0,00	0,00	0,00	0,00	0,00	0,00	
		di cui Competenza		8.257.975,42	3.936.850,48	0,00	0,00	0,00	0,00	8.257.975,42	3.936.850,48	0,00	0,00	0,00	0,00	0,00	0,00	0,00	0,00	
		di cui Residui		0,00	0,00	0,00	0,00	0,00	0,00	0,00	0,00	0,00	0,00	0,00	0,00	0,00	0,00	0,00	0,00	

PARTE I AREA DI INTERVENTO 4 FUNZIONE OBIETTIVO 4

REGIONE EMILIA-ROMAGNA		RENDICONTO GENERALE PER L'ESERCIZIO FINANZIARIO 2015											PARTE SPESA			
BANCA SPENDITE (SPESA COMPLESSIVA + RR.PP. INIZIALI)	SPANDIMENTO DI CASSA	PAIAMENTI IN CONTO CORRENTO E RESIDUI	TARGET ASSUNTI NELLA SPESA	ECCEZIONI SU SPANDIMENTI COMPENSAZIONE	ECCEZIONI SU SPANDIMENTI DI CASSA	PER INCASSI STRAORDINARI, PER INCASSI STRAORDINARI PER INCASSI STRAORDINARI PER INCASSI STRAORDINARI	PER INCASSI STRAORDINARI PER INCASSI STRAORDINARI PER INCASSI STRAORDINARI	PER INCASSI STRAORDINARI PER INCASSI STRAORDINARI PER INCASSI STRAORDINARI	PER INCASSI STRAORDINARI PER INCASSI STRAORDINARI PER INCASSI STRAORDINARI	PER INCASSI STRAORDINARI PER INCASSI STRAORDINARI PER INCASSI STRAORDINARI	PER INCASSI STRAORDINARI PER INCASSI STRAORDINARI PER INCASSI STRAORDINARI	PER INCASSI STRAORDINARI PER INCASSI STRAORDINARI PER INCASSI STRAORDINARI	PER INCASSI STRAORDINARI PER INCASSI STRAORDINARI PER INCASSI STRAORDINARI	PER INCASSI STRAORDINARI PER INCASSI STRAORDINARI PER INCASSI STRAORDINARI	PER INCASSI STRAORDINARI PER INCASSI STRAORDINARI PER INCASSI STRAORDINARI	
DESCRIZIONE DEL CAPITULO	DESCRIZIONE DEL CAPITULO	DESCRIZIONE DEL CAPITULO	DESCRIZIONE DEL CAPITULO	DESCRIZIONE DEL CAPITULO	DESCRIZIONE DEL CAPITULO	DESCRIZIONE DEL CAPITULO	DESCRIZIONE DEL CAPITULO	DESCRIZIONE DEL CAPITULO	DESCRIZIONE DEL CAPITULO	DESCRIZIONE DEL CAPITULO	DESCRIZIONE DEL CAPITULO	DESCRIZIONE DEL CAPITULO	DESCRIZIONE DEL CAPITULO	DESCRIZIONE DEL CAPITULO	DESCRIZIONE DEL CAPITULO	
2015	048232	1.1.232.3.08.15 (INVESTIMENTO C.F.) (MEZZI STATO)	1.734.625,66	1.734.625,66	1.729.005,54	1.734.625,65	0,01	5.620,12	0,00	0,00	0,00	0,00	5.620,11	0,00	0,00	
2015	048232	ASSEGNAZIONE AI COMUNI E ALLE UNIONI DI COMUNI A CONTERIBUTI IN CONTO CAPITALE ALLE IMPRESE... (DESCRIZIONE COMPLESSIVA)	361.810,07	361.810,07	361.810,07	361.810,07	0,00	0,00	0,00	0,00	0,00	0,00	0,00	0,00	0,00	
2015	048222	1.1.235.3.08.15 (INVESTIMENTO C.F.) (MEZZI STATO)	11.132.237,00	11.132.237,00	0,00	11.132.237,00	0,00	11.132.237,00	0,00	0,00	0,00	11.132.237,00	0,00	0,00	0,00	
2015	048219	ASSEGNAZIONE ALL'AGENZIA REGIONALE DI PROTEZIONE CIVILE PER INTERVENTI IN CONTO CAPITALE CONSECUTIVE ALLE ECCEZIONALI PRECIPITAZIONI NEVOSE NEL FEBBRAIO 2012... (DESCRIZIONE COMPLESSIVA)	8.506.298,22	8.506.298,22	7.138.875,82	8.506.298,22	0,00	1.367.422,40	0,00	0,00	0,00	1.367.422,40	0,00	0,00	0,00	
2015	048217	2.1.210.3.10.15 (INVESTIMENTO C.F.) (MEZZI STATO)	154.102,74	49.457,52	0,00	0,00	154.102,74	0,00	38.693,81	0,00	0,00	0,00	38.693,81	0,00	0,00	
2015	048052	INVESTIMENTI URGENTI CONSEGUENTI ALLE ECCEZIONALI AVVERSITA' ATMOSFERICHE RELATIVE AL PERIODO GIUGNO 1990... (DESCRIZIONE COMPLESSIVA)	11.315,09	0,00	0,00	0,00	11.315,09	0,00	0,00	0,00	0,00	0,00	0,00	0,00	0,00	
TOTALE CAPITULO 048230																
TOTALE CAPITULO 048222																
TOTALE CAPITULO 048219																
TOTALE CAPITULO 048217																
TOTALE CAPITULO 048052																

REGIONE EMILIA-ROMAGNA		RENDICONTO GENERALE PER L'ESERCIZIO FINANZIARIO 2015										PARTE SPESA	
ESERCIZIO	CAPITOLO	DESCRIZIONE DEL CAPITOLO	MAGNA SPESABILE (SPESA COMPENSA + PR. PR. INIZIALI)	SPANDIMENTO DI CASSA	PACCHETTI IN CONTRO COMPENSA E RESIDUI	INTERESSI ASSUNTI NEGLI ESERCIZI	RISORSE DI IMPENSI STATALI/REGIONALI/COMPENSA	RISORSE DI IMPENSI STATALI/REGIONALI/COMPENSA	PER IMPOSTAZIONE, PER PERAZIONE	RESIDUI PASSIVI DA RIPARTIZIONE	ATTIVITA' FUNZIONICO-AMMINISTRATIVE		
											TOTALE CAPITOLLO	TOTALE CAPITOLLO	
2015	048097	INTERVENTI URGENTI DI SOMMA URGENZA, DI RIPERISTO E DI MESSA IN SICUREZZA, COMPENSAZIONI A SOGGETTI PRIVATI E AD ATTIVITA' PRODUTTRICE DANNEGGIATI, ONERI PER I PRIVATI	21.911.152,49	21.784.428,47	9.240.453,14	21.734.970,94	155.417,84	12.543.973,33	0,00	12.505.279,51	0,00	TOTALE CAPITOLLO 048097	
		TOTALE UPR 1.4.4.3.17510	21.900.288,78	21.784.428,47	9.222.691,43	21.734.970,94	155.417,84	12.543.973,33	0,00	12.505.279,51	0,00		
		di cui Competenza	10.769,71	0,00	10.769,71	0,00	0,00	0,00	0,00	0,00	0,00		
		di cui Residui											
UPR 1.4.4.3.17510		INTERVENTI URGENTI PER EVENTI CALAMITOSI NEI TERRITORI DELLA REGIONE - ALTRE RISORSE VINCOLATE	361.810,07	361.810,07	361.810,07	361.810,07	0,00	0,00	0,00	0,00	0,00		
2015	048097	2.1.210.3.10.15 (INVESTIMENTO C.A.P.) (ALTRI VINCOLI)	0,00	0,00	0,00	0,00	0,00	0,00	0,00	0,00	0,00		
2015	048098	2.1.233.3.10.15 (INVESTIMENTO C.A.P.) (ALTRI VINCOLI)	0,00	0,00	0,00	0,00	0,00	0,00	0,00	0,00	0,00		
2015	048099	2.1.243.3.10.15 (INVESTIMENTO C.A.P.) (ALTRI VINCOLI)	522.361,72	156.708,52	49.106,35	49.106,35	473.255,37	107.602,17	0,00	0,00	0,00		
2015	048094	2.1.233.3.10.15 (INVESTIMENTO C.A.P.) (ALTRI VINCOLI)	66.803,77	65.388,38	65.388,38	65.388,38	1.415,39	0,00	0,00	0,00	0,00		
2015	048097	2.1.210.3.10.15 (INVESTIMENTO C.A.P.) (ALTRI VINCOLI)	66.803,77	65.388,38	65.388,38	65.388,38	1.415,39	0,00	0,00	0,00	0,00		
2015	048102	2.1.210.3.10.15 (INVESTIMENTO C.A.P.) (ALTRI VINCOLI)	0,00	0,00	0,00	0,00	0,00	0,00	0,00	0,00	0,00		
RIFILITIZIO QUOTE RESIDUE DI CUI ALL'ART. 1, COMMA 1, ORD. N. 2203/2003, N. 15 CONVERTITO IN L. 8 APRILE 2003, N. 62; DEL 20/11/2003, N. 27 DI DICEMBRE 2002, N. 282; DEL 10/09/2003, N. 3317; DEL 10/09/2003, N. 3317; Direzione Generale: AMBIENTE E DIFESA DEL SUOLO E DELLA COSTA													
RIFILITIZIO QUOTE RESIDUE DI CUI ALL'ART. 1, COMMA 1, ORD. N. 2203/2003, N. 15 CONVERTITO IN L. 8 APRILE 2003, N. 62; DEL 20/11/2003, N. 27 DI DICEMBRE 2002, N. 282; DEL 10/09/2003, N. 3317; Direzione Generale: AMBIENTE E DIFESA DEL SUOLO E DELLA COSTA													
RIFILITIZIO QUOTE RESIDUE DI CUI ALL'ART. 1, COMMA 1, ORD. N. 2203/2003, N. 15 CONVERTITO IN L. 8 APRILE 2003, N. 62; DEL 20/11/2003, N. 27 DI DICEMBRE 2002, N. 282; DEL 10/09/2003, N. 3317; Direzione Generale: AMBIENTE E DIFESA DEL SUOLO E DELLA COSTA													
RIFILITIZIO QUOTE RESIDUE DI CUI ALL'ART. 1, COMMA 1, ORD. N. 2203/2003, N. 15 CONVERTITO IN L. 8 APRILE 2003, N. 62; DEL 20/11/2003, N. 27 DI DICEMBRE 2002, N. 282; DEL 10/09/2003, N. 3317; Direzione Generale: AMBIENTE E DIFESA DEL SUOLO E DELLA COSTA													



REGIONE EMILIA-ROMAGNA		RENDICONTO GENERALE PER L'ESERCIZIO FINANZIARIO 2015											PARTE SPESA			
ESERCIZIO	CAPITOLO	DESCRIZIONE DEL CAPITOLO	MASSA SPENDIBILE (SPESA COMPLETA + PR. PR. INIZIALI)	SPANDIMENTO DI CASSA	PAGAMENTI IN CONTRO COMPLETA E RESIDUI	INTERESSI ASSUMI NELLA SPESA	RISORSE DI TERPENTI STATALI DI COMPETENZA	RISORSE DI PERMANENZE SU STATI CASSA	PERMANENZE PER PERMANENZE	RISORSE DA RIFORMAZIONE	RISORSE DA RIFORMAZIONE	RISORSE DA RIFORMAZIONE	RISORSE DA RIFORMAZIONE	RISORSE DA RIFORMAZIONE	RISORSE DA RIFORMAZIONE	
2015	048248	2.1.232.3.10.15 (INVESTIMENTO C.A.P.) (MEZZI PROPRI) CONTRIBUTO STRAGIONARIO AL COMUNE DI COSENTINO (PR) PER LA REALIZZAZIONE DI OPERE PUBBLICHE DI COLLEGAMENTO TRA LE LOCALITÀ DI COSENTINO E S. PIETRO DI COSENTINO IN PROVINCIA DI CATANIA AD INTEGRAZIONE DEGLI INTERVENTI STRAGIONARI CONSEGUENTI AGLI EVENTI FRANOSI DEL 29 DICEMBRE 2006; N. 207 ART. 27 L.R. 22 DICEMBRE 2007, N. 24 E ART. 29, L.R. 22 DICEMBRE 2009, N. 24). Direzioe Generale: PROGRAMMAZIONE TERRITORIALE E INTERREGIONALE. RELAZIONI EUROPEE E RELAZIONI INTERNAZIONALI. Direzioe Generale: AMBIENTE E DIFESA DEL SUOLO E DELLA COSTA	TOTALE CAPITOLLO 048248 19.385,99	0,00	19.385,99	0,00	19.385,99	0,00	0,00	0,00	0,00	0,00	0,00	0,00	0,00	0,00
		TOTALE UPR 1.4.4.3.11750 di cui Residui	19.385,99 0,00	0,00	0,00	19.385,99 0,00	0,00	0,00	0,00	0,00	0,00	0,00	0,00	0,00	0,00	0,00
UPR 1.4.4.3.117541		INTERVENTI DI RIPRISTINO DI INFRASTRUTTURE REGIONALI E LOCALI														
2015	048255	2.1.210.3.10.15 (INVESTIMENTO C.A.P.) (MEZZI STATO) INTERVENTI VOLTI AL RIPRISTINO DI INFRASTRUTTURE ED OPERE PUBBLICHE REGIONALI E LOCALI PER IL RINVESTIMENTO E LA MESSA IN SICUREZZA DEI PUNTI CRITICI DELLO STRADALE REGIONALE (S. MARCO/42, S. MARCO/43, S. MARCO/44, S. MARCO/45, S. MARCO/46, S. MARCO/47, S. MARCO/48, S. MARCO/49, S. MARCO/50, S. MARCO/51, S. MARCO/52, S. MARCO/53, S. MARCO/54, S. MARCO/55, S. MARCO/56, S. MARCO/57, S. MARCO/58, S. MARCO/59, S. MARCO/60, S. MARCO/61, S. MARCO/62, S. MARCO/63, S. MARCO/64, S. MARCO/65, S. MARCO/66, S. MARCO/67, S. MARCO/68, S. MARCO/69, S. MARCO/70, S. MARCO/71, S. MARCO/72, S. MARCO/73, S. MARCO/74, S. MARCO/75, S. MARCO/76, S. MARCO/77, S. MARCO/78, S. MARCO/79, S. MARCO/80, S. MARCO/81, S. MARCO/82, S. MARCO/83, S. MARCO/84, S. MARCO/85, S. MARCO/86, S. MARCO/87, S. MARCO/88, S. MARCO/89, S. MARCO/90, S. MARCO/91, S. MARCO/92, S. MARCO/93, S. MARCO/94, S. MARCO/95, S. MARCO/96, S. MARCO/97, S. MARCO/98, S. MARCO/99, S. MARCO/100). Direzioe Generale: AMBIENTE E DIFESA DEL SUOLO E DELLA COSTA	TOTALE CAPITOLLO 048255 1.009.124,19	0,00	0,00	0,00	0,00	0,00	0,00	0,00	0,00	0,00	0,00	0,00	0,00	0,00
		TOTALE UPR 1.4.4.3.11750 di cui Residui	1.009.124,19 0,00	0,00	0,00	1.009.124,19 0,00	0,00	0,00	0,00	0,00	0,00	0,00	0,00	0,00	0,00	0,00
UPR 1.4.4.3.117541		INTERVENTI VOLTI AL RIPRISTINO DI INFRASTRUTTURE ED OPERE PUBBLICHE REGIONALI E LOCALI PER RIASSETTO CANTIERI E MESSA IN SICUREZZA DEI PUNTI CRITICI DELLE COSTE E DELLE RETI IDRAULICHE - TERZA FASE (LEGGE 30/3/1998, N. 61, ART. 17, COMMA 1; L.R. 3 LUGLIO 1998, N. 24; L.R. 13 LUGLIO 1999, N. 226; ART. 7, COMMI 1 E 3) - MEZZI STATALI. Direzioe Generale: AMBIENTE E DIFESA DEL SUOLO E DELLA COSTA	TOTALE CAPITOLLO 048256 0,00	0,00	0,00	0,00	0,00	0,00	0,00	0,00	0,00	0,00	0,00	0,00	0,00	0,00
		TOTALE UPR 1.4.4.3.117541 di cui Competenza di cui Residui	0,00 0,00 0,00	0,00	0,00	0,00	0,00	0,00	0,00	0,00	0,00	0,00	0,00	0,00	0,00	0,00
2015	048262	2.1.210.3.10.15 (INVESTIMENTO C.A.P.) (MEZZI PROPRI) INTERVENTI VOLTI AL RIPRISTINO DI INFRASTRUTTURE ED OPERE PUBBLICHE REGIONALI E LOCALI PER RIASSETTO CANTIERI E MESSA IN SICUREZZA DEI PUNTI CRITICI DELLE COSTE E DELLE RETI IDRAULICHE - TERZA FASE (LEGGE 30/3/1998, N. 61, ART. 17, COMMA 1; L.R. 3 LUGLIO 1998, N. 24; L.R. 13 LUGLIO 1999, N. 226; ART. 7, COMMI 1 E 3) - MEZZI STATALI. Direzioe Generale: AMBIENTE E DIFESA DEL SUOLO E DELLA COSTA	TOTALE CAPITOLLO 048262 4.201.260,00	0,00	0,00	0,00	0,00	0,00	0,00	0,00	0,00	0,00	0,00	0,00	0,00	0,00
		TOTALE UPR 1.4.4.3.117541 di cui Competenza di cui Residui	4.201.260,00 0,00 0,00	0,00	0,00	4.201.260,00 0,00	0,00	0,00	0,00	0,00	0,00	0,00	0,00	0,00	0,00	0,00
UPR 1.4.4.3.117559		INTERVENTI PER DANNI CAUSATI DA EVENTI SISMICI E CALAVITOSI														
2015	048274	2.1.232.3.10.15 (INVESTIMENTO C.A.P.) (MEZZI PROPRI) RIPULIZIONE DI QUOTE REGIONALI PER INTERVENTI PUBBLICI SISMICI (ART. 20, L.R. 23 LUGLIO 2008, N. 12) Direzioe Generale: PROGRAMMAZIONE TERRITORIALE E INTERREGIONALE. RELAZIONI EUROPEE E RELAZIONI INTERNAZIONALI.	TOTALE CAPITOLLO 048274 563.519,26	0,00	0,00	0,00	0,00	0,00	0,00	0,00	0,00	0,00	0,00	0,00	0,00	0,00
		TOTALE UPR 1.4.4.3.117541 di cui Competenza di cui Residui	563.519,26 0,00 0,00	0,00	0,00	563.519,26 0,00	0,00	0,00	0,00	0,00	0,00	0,00	0,00	0,00	0,00	0,00
UPR 1.4.4.3.117559		INTERVENTI PER DANNI CAUSATI DA EVENTI SISMICI E CALAVITOSI														
		TOTALE UPR 1.4.4.3.117541 di cui Competenza di cui Residui	563.519,26 0,00 0,00	0,00	0,00	563.519,26 0,00	0,00	0,00	0,00	0,00	0,00	0,00	0,00	0,00	0,00	0,00

PARTE I AREA DI INTERVENTO 4 FUNZIONE OBIETTIVO 4

REGIONE EMILIA-ROMAGNA		RENDICONTO GENERALE PER L'ESERCIZIO FINANZIARIO 2015											PARTE SPESA							
ESERCIZIO	CAPITOLO	DESCRIZIONE DEL CAPITOLO	MAGAS SPENDIBILE (SPESA ANCHE PER I.R.P. INIZIALI) + R.R. P.P. INIZIALI	SPAZIAMENTO DI CASSA	PASSIVITÀ IN CONTRO CONFERMA RESIDUI	IMPEGNI ASSUNTI NEGLI ESERCIZI PRECEDENTI	RIFORMAZIONE DI IMPEGNI SPENDIBILI DI COMPETENZA	RIFORMAZIONE DI IMPEGNI SPENDIBILI DI CASSA	PER IMPEGNI SPESA, PER PENSAZIONE RETRIBUTIVA	PER IMPEGNI SPESA, PER PENSAZIONE	RESIDUI PASSIVI DA RIFORMARE	MAGAS SPENDIBILE (SPESA ANCHE PER I.R.P. INIZIALI) + R.R. P.P. INIZIALI	RIFORMAZIONE DI IMPEGNI SPENDIBILI DI CASSA							
													PER IMPEGNI SPESA, PER PENSAZIONE	PER IMPEGNI SPESA, PER PENSAZIONE	RESIDUI PASSIVI DA RIFORMARE					
2015	048230	CONTRIBUTI A IMBRESSE PER INTERVENTI DI	6.437.534,97	1.879.785,29	964.598,82	1.205.560,61	4.933.989,91	915.186,47	171.584,02	0,00	347.362,22	2.121.742,78	5.999.134,76	2.600.119,48	4.299.818,28	14.872.897,05	3.399.015,28	1.166.509,96	0,00	2.574.416,29
2014	048230	CONTRIBUTI A IMBRESSE PER INTERVENTI DI	1.289.616,82	380.885,05	168.800,00	178.800,00	1.090.816,82	212.085,05	8.800,00	0,00	10.000,00	19.172.715,33	1.879.785,29	865.198,39	1.205.560,61	4.933.989,91	915.186,47	171.584,02	0,00	340.362,22
2015	048238	PREVENZIONE DEL RISCHIO SISMICO ATTRAVERSO INTERVENTI STRUTTURALI DI RAFFORZAMENTO LOCALE E DI MIGLIORAMENTO SISMICO DI EDIFICI PRELIMIARI LOCALI E DI MIGLIORAMENTO SISMICO SOSTANZIALE DI EDIFICI LOCALI	277.984,45	0,00	99.400,43	0,00	0,00	0,00	0,00	0,00	0,00	207.849,45	0,00	99.400,43	0,00	0,00	0,00	0,00	0,00	7.000,00
2014	048238	PREVENZIONE DEL RISCHIO SISMICO ATTRAVERSO INTERVENTI STRUTTURALI DI RAFFORZAMENTO LOCALE E DI MIGLIORAMENTO SISMICO SOSTANZIALE DI EDIFICI LOCALI	6.159.550,52	1.879.785,29	964.598,82	1.205.560,61	4.933.989,91	915.186,47	171.584,02	0,00	10.000,00	19.172.715,33	1.879.785,29	865.198,39	1.205.560,61	4.933.989,91	915.186,47	171.584,02	0,00	340.362,22
2015	048234	CONTRIBUTI A ENTI LOCALI PER INTERVENTI DI RAFFORZAMENTO SISMICO E DI MIGLIORAMENTO SISMICO SOSTANZIALE DI EDIFICI LOCALI	19.172.715,33	5.999.134,76	1.956.848,94	4.299.818,28	14.872.897,05	3.399.015,28	0,00	0,00	0,00	207.849,45	0,00	99.400,43	0,00	0,00	0,00	0,00	0,00	2.342.969,34
2014	048234	CONTRIBUTI A ENTI LOCALI PER INTERVENTI DI RAFFORZAMENTO SISMICO E DI MIGLIORAMENTO SISMICO SOSTANZIALE DI EDIFICI LOCALI	1.833.178,00	0,00	643.270,54	0,00	0,00	0,00	0,00	0,00	0,00	207.849,45	0,00	99.400,43	0,00	0,00	0,00	0,00	0,00	231.446,95
2015	048232	MIGLIORAMENTO SISMICO E GLI INTERVENTI DI RAFFORZAMENTO SISMICO SOSTANZIALE DI EDIFICI LOCALI	3.103.777,53	1.028.753,82	287.750,67	287.750,67	2.816.026,86	523.892,39	443.815,65	0,00	0,00	0,00	0,00	0,00	0,00	0,00	0,00	0,00	0,00	0,00
2014	048232	MIGLIORAMENTO SISMICO E GLI INTERVENTI DI RAFFORZAMENTO SISMICO SOSTANZIALE DI EDIFICI LOCALI	398.220,75	0,00	130.583,55	0,00	0,00	0,00	0,00	0,00	0,00	0,00	0,00	130.583,55	0,00	0,00	0,00	0,00	0,00	0,00
2015	048232	MIGLIORAMENTO SISMICO E GLI INTERVENTI DI RAFFORZAMENTO SISMICO SOSTANZIALE DI EDIFICI LOCALI	1.278.416,82	380.885,05	168.800,00	178.800,00	1.090.816,82	212.085,05	8.800,00	0,00	0,00	0,00	0,00	168.800,00	0,00	0,00	0,00	0,00	0,00	0,00
2014	048232	MIGLIORAMENTO SISMICO E GLI INTERVENTI DI RAFFORZAMENTO SISMICO SOSTANZIALE DI EDIFICI LOCALI	282.500,00	299.250,00	0,00	0,00	292.500,00	232.562,14	0,00	0,00	0,00	0,00	0,00	0,00	0,00	0,00	0,00	0,00	0,00	0,00
2015	048232	MIGLIORAMENTO SISMICO E GLI INTERVENTI DI RAFFORZAMENTO SISMICO SOSTANZIALE DI EDIFICI LOCALI	145.000,00	0,00	66.687,86	0,00	0,00	0,00	0,00	0,00	0,00	0,00	0,00	66.687,86	0,00	0,00	0,00	0,00	0,00	0,00
2014	048232	MIGLIORAMENTO SISMICO E GLI INTERVENTI DI RAFFORZAMENTO SISMICO SOSTANZIALE DI EDIFICI LOCALI	145.000,00	0,00	66.687,86	0,00	0,00	0,00	0,00	0,00	0,00	0,00	0,00	66.687,86	0,00	0,00	0,00	0,00	0,00	0,00
2015	048232	MIGLIORAMENTO SISMICO E GLI INTERVENTI DI RAFFORZAMENTO SISMICO SOSTANZIALE DI EDIFICI LOCALI	282.500,00	299.250,00	0,00	0,00	292.500,00	232.562,14	0,00	0,00	0,00	0,00	0,00	0,00	0,00	0,00	0,00	0,00	0,00	0,00
2014	048232	MIGLIORAMENTO SISMICO E GLI INTERVENTI DI RAFFORZAMENTO SISMICO SOSTANZIALE DI EDIFICI LOCALI	145.000,00	0,00	66.687,86	0,00	0,00	0,00	0,00	0,00	0,00	0,00	0,00	66.687,86	0,00	0,00	0,00	0,00	0,00	0,00

PARTE I AREA DI INTERVENTO 4 FUNZIONE OBIETTIVO 4



## REGIONE EMILIA-ROMAGNA

## RENDICONTO GENERALE PER L'ESERCIZIO FINANZIARIO 2015

## PARTE SPESA

ESERCIZIO	CAPITOLO	DESCRIZIONE DEL CAPITOLO	MAGNA SPESA PER LA GESTIONE DEI SERVIZI (R.P. INIZIALI) + R.P. INIZIALI)	SPAZIAMENTO DI CASSA	PASSIVITÀ IN CONTRO COMPTA E RESIDUI	IMPEGNI ASSUNTI NELLO ESERCIZIO	RISORSE DI IMPRESA E SPESA PER COMPETENZA	RISORSE DI SPAZIAMENTO DI CASSA	PER IMPEGNI ASSUNTI PER PERSECUZIONE RISORSA	RISORSE PASSIVE DA RIPARTIRE	
											TOTALE
2014		REP. N. 1464 - MEZZI STATALI Direzioni Generali: AMBIENTE E DIFESA DEL SUOLO E DELLA COSTA									
		TOTALE CAPITOLATO 048292	437.500,00	239.250,00	66.687,86	0,00	232.500,00	232.562,14	78.312,14	0,00	
2015	048392	2.1.210.3.10.15 (INVESTIMENTO C.A.P.) (MEZZI STATO) INTERVENTI PER LA DELOCALIZZAZIONE DELLO SCALO CITTADELE PER LA DELOCALIZZAZIONE DEL CENTRO CITTADINO DELLA CITTA' DI CITTADELE (R.P. INIZIALI) - R.P. INIZIALI N. 349 COME MODIFICATO DALL'ART. 6 DELLA L. 28 AGOSTO 1989, N. 305; ART.21 BIS DPR 17 MAGGIO 1987, N. 175 COME MODIFICATO DALL'ART. 23, COMMA I, D.L. 8 MARZO 1996, N. 111; MEZZI STATALI - R.P. INIZIALI Direzioni Generali: AMBIENTE E DIFESA DEL SUOLO E DELLA COSTA	33.131.898,51 di cui Competenza 29.998.160,20 di cui Residui 3.133.738,31	9.487.808,92 9.487.808,92 0,00	4.305.067,59 3.278.598,00 1.026.469,59	5.971.929,56 5.971.929,56 0,00	24.026.230,64 24.026.230,64 0,00	5.282.741,33 5.282.741,33 0,00	1.868.821,77 0,00 1.868.821,77	0,00 0,00 0,00	2.931.778,51 2.693.331,56 238.446,95
		TOTALE UPR 1.4.4.3. 1750									
		TOTALE CAPITOLATO 048392	437.500,00	239.250,00	66.687,86	0,00	232.500,00	232.562,14	78.312,14	0,00	
2015	048397	2.1.236.3.10.15 (INVESTIMENTO C.A.P.) (MEZZI STATO) REALIZZAZIONE DEL DISPOSITIVO DI SICUREZZA "RAVAPIC CONTROL SYSTEM (TCS)" PER IL CONTROLLO DEL TRASPORTO NAVALE DI SOSTANZE PERICOLOSE NEL PORTO DI RAVENNA (ART. 110 DEL D.L. 28 AGOSTO 1989, N. 305; ART.21 BIS D.P.R. 17 MAGGIO 1987, N. 175 COME INSERITO DALL'ART. 23, COMMA I, D.L. 8 MARZO 1996, N. 111; L. 19 MAGGIO 1997, N. 137) - R.P. INIZIALI Direzioni Generali: AMBIENTE E DIFESA DEL SUOLO E DELLA COSTA	1.069.990,20 di cui Competenza 903.799,57 di cui Residui 1.069.990,20	320.997,06 320.997,06 0,00	0,00 0,00 0,00	0,00 0,00 0,00	1.069.990,20 903.799,57 0,00	320.997,06 320.997,06 0,00	0,00 0,00 0,00	0,00 0,00 0,00	
		TOTALE CAPITOLATO 048397	1.069.990,20	320.997,06	0,00	0,00	1.069.990,20	320.997,06	0,00	0,00	
2015	048606	2.1.210.3.10.15 (INVESTIMENTO C.A.P.) (MEZZI STATO) PROMOTAZIONE E REALIZZAZIONE DEL SISTEMA DI MONITORAGGIO DEL PARAMETRI E DEI PRECORSORI DI SICUREZZA E DI CONTROLLO AMBIENTALE DELL'AREA CRITICA DI RAVENNA (ART. 110 DEL D.L. 28 AGOSTO 1989, N. 305; ART.21 BIS D.P.R. 17 MAGGIO 1987, N. 175 COME INSERITO DALL'ART. 23, COMMA I, D.L. 8 MARZO 1996, N. 111) - MEZZI STATALI - Direzioni Generali: AMBIENTE E DIFESA DEL SUOLO E DELLA COSTA	560.640,08 di cui Competenza 2.534.429,85 di cui Residui 0,00	168.192,02 1.392.988,65 1.392.988,65	0,00 0,00 0,00	0,00 0,00 0,00	560.640,08 2.534.429,85 0,00	168.192,02 1.392.988,65 0,00	0,00 0,00 0,00	0,00 0,00 0,00	
		TOTALE UPR 1.4.4.3. 17600									
		TOTALE SPESA DI INVESTIMENTO IN CAPITALE	124.022.387,43	67.243.473,26	27.055.862,16	67.155.717,70	45.741.958,34	40.187.611,10	1.942.602,51	49.281.964,42	
		di cui Competenza	112.897.678,04	57.243.473,26	18.557.012,29	67.155.717,70	45.741.958,34	40.187.611,10	1.942.602,51	48.798.705,41	
		di cui Residui	11.124.711,39	0,00	8.598.849,87	0,00	0,00	0,00	0,00	483.259,01	
		TOTALE CAPITOLATO 048606	560.640,08	168.192,02	0,00	0,00	560.640,08	168.192,02	0,00	0,00	
SPESA DI INVESTIMENTO IN ANNUALITÀ											
CONTRIBUITI SU ANNUALITÀ' NEL SETTORE DELLA PROTEZIONE CIVILE - RISORSE STATALI											
2015	048580	1.1.241.4.10.15 (LIMITE D'IMPEGNO) (MEZZI STATO) CONTRIBUITI TRIMESTRALI IN ANNUALITÀ' COSTANTI AI PROPRIETARI CHE PROVVEDONO ALLA RICOSTRUZIONE ED ALLA RIEDIFICAZIONE DI IMMOBILI IN AGRICOLTURA COLTIVATA DALLA GUERRA PER DESTINATI ALLE PERSONE RADDOPPIATE TEATRO, NONCHÈ CONTRIBUTI AI PROPRIETARI STRESSI NELLE ANNUALITÀ' DI ABBANDONAMENTO DEI MUTUI CONTRATTI (LEGGE N. 437 D.P.R. N. 2/7/77, N. 619, ART.32) - Direzioni Generali: AMBIENTE E DIFESA DEL SUOLO E DELLA COSTA	185.689,98 di cui Competenza 185.689,98 di cui Residui 0,00	185.689,98 185.689,98 0,00	40.966,96 40.966,96 0,00	40.966,96 40.966,96 0,00	144.723,02 144.723,02 0,00	144.723,02 144.723,02 0,00	0,00 0,00 0,00	0,00 0,00 0,00	
		TOTALE UPR 1.4.4.4. 17900									
		TOTALE CAPITOLATO 048580	185.689,98	185.689,98	40.966,96	40.966,96	144.723,02	144.723,02	0,00	0,00	
PARTE I AREA DI INTERVENTO 4 FUNZIONE OBIETTIVO 4											
		TOTALE SPESA DI INVESTIMENTO IN ANNUALITÀ'	185.689,98	185.689,98	40.966,96	40.966,96	144.723,02	144.723,02	0,00	0,00	
		di cui Competenza	185.689,98	185.689,98	40.966,96	40.966,96	144.723,02	144.723,02	0,00	0,00	
		di cui Residui	0,00	0,00	0,00	0,00	0,00	0,00	0,00	0,00	
		TOTALE Funzione OBIETTIVO 4	185.689,98	185.689,98	40.966,96	40.966,96	144.723,02	144.723,02	0,00	0,00	
		TOTALE Funzione OBIETTIVO 4	144.833.513,98	81.051.469,84	30.776.396,60	72.846.986,28	56.598.552,92	50.275.073,24	2.462.403,53	55.036.160,93	

REGIONE EMILIA-ROMAGNA		RENDICONTO GENERALE PER L'ESERCIZIO FINANZIARIO 2015											PARTE SPESA			
BANCA SPENDITE (SPESA COMPLESSIVA + R.R. PR. INIZIALI)	SPANDIMENTO DI CASSA	PAIAMENTI IN CONTRO COMPLESSIVA E RESIDUI	INDEBITI ASSUMI NELLA SPENDITA	RICORRENTE DI IMPENSI SPENDITIVI IN COMPETENZA	RICORRENTE DI IMPENSI SPENDITIVI SU CASSA	PER INDEBITAMENTO, PER RIMBORSI, PER PERIZIONE	RESIDUI PASSIVI DA RIPORTARE									
ESERCIZIO	CAPITOLO	DESCRIZIONE DEL CAPITOLO		MAGGIORAZIONE		MAGGIORAZIONE		MAGGIORAZIONE		MAGGIORAZIONE		MAGGIORAZIONE		MAGGIORAZIONE		
2015	051589	2.1.141.2.08.08 (CORRENTE OPERATIVA) (MEZZI PROPRI)	di cui Competenze	129.405.539,20	81.051.469,84	13.509.597,56	72.846.986,28	56.538.552,92	50.275.073,24	0,00	0,00	0,00	54.337.388,72	0,00	0,00	
			di cui Residui	15.427.974,78	0,00	12.266.799,04	0,00	0,00	0,00	2.462.403,53	0,00	0,00	696.772,21	0,00	0,00	
			TOTALE Area Intervento	1.670.394.831,95	861.077.597,87	620.169.893,01	666.630.015,00	783.803.432,75	240.907.704,86	90.992.441,80	0,00	0,00	175.429.069,99	0,00	0,00	
			di cui Competenze	1.450.433.447,75	861.077.597,87	540.806.903,41	666.630.015,00	783.803.432,75	240.907.704,86	0,00	0,00	125.823.111,59	0,00	0,00	0,00	0,00
			di cui Residui	219.961.389,80	0,00	79.362.989,60	0,00	0,00	0,00	90.992.441,80	0,00	0,00	49.605.952,40	0,00	0,00	
			TOTALE CAPITOLO 051589	799.078,99	779.078,99	285.040,80	799.078,99	0,00	494.038,19	0,00	0,00	514.038,19	0,00	0,00	0,00	0,00
			TOTALE CAPITOLO 051583	164.764,53	78.787,13	78.787,13	164.568,28	196,25	0,00	0,00	0,00	85.781,15	0,00	0,00	0,00	0,00
2015	051587	2.1.141.2.08.08 (CORRENTE OPERATIVA) (MEZZI PROPRI)	di cui Competenze	1.230,00	0,00	0,00	1.229,76	0,24	0,00	0,00	0,00	1.229,76	0,00	0,00	0,00	0,00
			di cui Residui	0,00	0,00	0,00	0,00	0,00	0,00	0,00	0,00	0,00	0,00	0,00	0,00	0,00
			TOTALE CAPITOLO 051587	1.230,00	0,00	0,00	1.229,76	0,24	0,00	0,00	0,00	1.229,76	0,00	0,00	0,00	0,00
2015	051585	2.1.141.2.08.08 (CORRENTE OPERATIVA) (MEZZI PROPRI)	di cui Competenze	1.230,00	0,00	0,00	1.229,76	0,24	0,00	0,00	0,00	1.229,76	0,00	0,00	0,00	0,00
			di cui Residui	0,00	0,00	0,00	0,00	0,00	0,00	0,00	0,00	0,00	0,00	0,00	0,00	0,00
			TOTALE CAPITOLO 051585	1.230,00	0,00	0,00	1.229,76	0,24	0,00	0,00	0,00	1.229,76	0,00	0,00	0,00	0,00
2015	051592	2.1.141.2.08.08 (CORRENTE OPERATIVA) (MEZZI PROPRI)	di cui Competenze	208.530,00	100.530,00	0,00	208.530,00	0,00	108.530,00	0,00	0,00	208.530,00	0,00	0,00	0,00	0,00
			di cui Residui	0,00	0,00	0,00	0,00	0,00	0,00	0,00	0,00	0,00	0,00	0,00	0,00	0,00
			TOTALE CAPITOLO 051592	208.530,00	100.530,00	0,00	208.530,00	0,00	108.530,00	0,00	0,00	208.530,00	0,00	0,00	0,00	0,00
2015	051594	2.1.141.2.08.08 (CORRENTE OPERATIVA) (MEZZI PROPRI)	di cui Competenze	0,00	0,00	0,00	0,00	0,00	0,00	0,00	0,00	0,00	0,00	0,00	0,00	0,00
			di cui Residui	0,00	0,00	0,00	0,00	0,00	0,00	0,00	0,00	0,00	0,00	0,00	0,00	0,00
			TOTALE CAPITOLO 051594	0,00	0,00	0,00	0,00	0,00	0,00	0,00	0,00	0,00	0,00	0,00	0,00	0,00

PARTE I AREA DI INTERVENTO 5 FUNZIONE OBIETTIVO 1

REGIONE EMILIA-ROMAGNA		RENDICONTO GENERALE PER L'ESERCIZIO FINANZIARIO 2015										PARTE SPESA	
BANCA	DESCRIZIONE DEL CAPITOLO	MASSA SPENDIBILE (SPESA COMPRESA + R.R. PP. INIZIALI)	SPANDIMENTO DI CASSA	PAIAMENTI IN CONTO CORRENTE E RESIDUI	INTERESSI ASSUMI NELLA SPESA	ESERCIZIO DI IMPRESA SPANDIMENTO DI CASSA	ESERCIZIO DI IMPRESA PAIAMENTI SU SPANDIMENTO DI CASSA	ELIMINAZIONI DEI RESIDUI PER INSERIMENTO PER PERIZIONE	RESIDUI PASSIVI DA RIPORTARE				
	L'INTEGRAZIONE	TOTALE CAPITOLO US1594	0,00	0,00	0,00	0,00	0,00	0,00	0,00	0,00	0,00		
2015	US1596 FONDO SANITARIO REGIONALE DI PARTE CORRENTE - QUOTA IN DIRETTAMENTE GESTITA DALLA REGIONE PER CAMBIO INFORMATIVI E SERVIZI DI PUBBLICAZIONE (ART. 2, D.LGS. 30 DICEMBRE 1992, N.502) NOTE: NUOVA ISTITUZIONE Direzione Generale: SANITA' E POLITICHE SOCIALI E PER L'INTEGRAZIONE	159.524,76	159.524,76	0,00	0,00	159.510,12	159.524,76	0,00	159.510,12	0,00	159.510,12		
	TOTALE CAPITOLO US1596	159.524,76	159.524,76	0,00	0,00	159.510,12	159.524,76	0,00	159.510,12	0,00	159.510,12		
2015	US1598 FONDO SANITARIO REGIONALE DI PARTE CORRENTE - QUOTA IN DIRETTAMENTE GESTITA DALLA REGIONE PER RIVISTE E PUBBLICAZIONI (ART. 2, D.LGS. 30 DICEMBRE 1992, N.502) NOTE: NUOVA ISTITUZIONE Direzione Generale: SANITA' E POLITICHE SOCIALI E PER L'INTEGRAZIONE	41.010,35	36.010,35	0,00	0,00	41.010,35	41.010,35	0,00	41.010,35	0,00	41.010,35		
	TOTALE CAPITOLO US1598	41.010,35	36.010,35	0,00	0,00	41.010,35	41.010,35	0,00	41.010,35	0,00	41.010,35		
2015	US1600 TRASFERIMENTI AD AZIENDE SANITARIE ED ALTRI ENTI DEL SSR QUOTE IN DIRETTAMENTE GESTITA DALLA REGIONE PER CAMBIO INFORMATIVI E SERVIZI DI PUBBLICAZIONE (ART. 2, D.LGS. 30 DICEMBRE 1992, N.502) NOTE: NUOVA ISTITUZIONE Direzione Generale: SANITA' E POLITICHE SOCIALI E PER L'INTEGRAZIONE	3.545.491,87	3.545.491,87	0,00	0,00	3.545.491,87	3.545.491,87	0,00	3.545.491,87	0,00	3.545.491,87		
	TOTALE CAPITOLO US1600	3.545.491,87	3.545.491,87	0,00	0,00	3.545.491,87	3.545.491,87	0,00	3.545.491,87	0,00	3.545.491,87		
2015	US1605 FONDO SANITARIO REGIONALE DI PARTE CORRENTE - QUOTA IN DIRETTAMENTE GESTITA DALLA REGIONE PER CAMBIO INFORMATIVI E SERVIZI DI PUBBLICAZIONE (ART. 2, D.LGS. 30 DICEMBRE 1992, N.502) NOTE: NUOVA ISTITUZIONE Direzione Generale: SANITA' E POLITICHE SOCIALI E PER L'INTEGRAZIONE	7.724.699.594,88	7.977.919.370,47	7.488.680.281,00	7.724.699.594,88	7.488.680.281,00	7.724.699.594,88	0,00	7.488.680.281,00	0,00	7.488.680.281,00		
2014	US1605 SERVIZIO SANITARIO REGIONALE PER IL FINANZIAMENTO DEL LEA (ART. 39, D.LGS. 15 DICEMBRE 1997, N.446) Direzione Generale: SANITA' E POLITICHE SOCIALI E PER L'INTEGRAZIONE	164.432.791,19	0,00	63.533.187,71	0,00	0,00	0,00	0,00	0,00	0,00	164.432.791,19		
2012	US1605 SERVIZIO SANITARIO REGIONALE PER IL FINANZIAMENTO DEL LEA (ART. 39, D.LGS. 15 DICEMBRE 1997, N.446) Direzione Generale: SANITA' E POLITICHE SOCIALI E PER L'INTEGRAZIONE	88.832.777,00	0,00	0,00	0,00	0,00	0,00	0,00	0,00	0,00	88.832.777,00		
	TOTALE CAPITOLO US1605	7.977.965.163,07	7.977.919.370,47	7.552.313.468,71	7.724.699.594,88	7.488.680.281,00	7.724.699.594,88	0,00	7.488.680.281,00	0,00	7.488.680.281,00		
2015	US1612 FONDO SANITARIO REGIONALE DI PARTE CORRENTE - QUOTA IN GESTIONE SANITARIA ACCENTRATA PRESSO LA REGIONE - SPESE DI PERSONALE DI CUI SI AVVALE L'AGENZIA SANITARIA E SOCIALE REGIONALE (ART. 2, D.LGS. 30 DICEMBRE 1992, N.502) Direzione Generale: SANITA' E POLITICHE SOCIALI E PER L'INTEGRAZIONE	0,00	0,00	0,00	0,00	0,00	0,00	0,00	0,00	0,00	0,00		
	TOTALE CAPITOLO US1612	0,00	0,00	0,00	0,00	0,00	0,00	0,00	0,00	0,00	0,00		
2015	US1614 FONDO SANITARIO REGIONALE DI PARTE CORRENTE - QUOTA IN GESTIONE SANITARIA ACCENTRATA - SPESE SANITARIA DIRETTAMENTE GESTITA DALLA REGIONE PER SERVIZI INFORMATIVI (ART. 2, D.LGS. 30 DICEMBRE 1992, N.502) NOTE: NUOVA ISTITUZIONE Direzione Generale: SANITA' E POLITICHE SOCIALI E PER L'INTEGRAZIONE	17.119.822,63	24.969.347,46	10.423.836,05	17.119.822,63	10.423.836,05	17.119.822,63	0,00	10.423.836,05	0,00	10.423.836,05		
2014	US1614 SANITARIA DIRETTAMENTE GESTITA DALLA REGIONE PER SERVIZI INFORMATIVI (ART. 2, D.LGS. 30 DICEMBRE 1992, N.502) NOTE: NUOVA ISTITUZIONE Direzione Generale: SANITA' E POLITICHE SOCIALI E PER L'INTEGRAZIONE	7.753.144,21	0,00	6.680.404,90	0,00	0,00	0,00	0,00	0,00	0,00	7.753.144,21		
2013	US1614 SANITARIA DIRETTAMENTE GESTITA DALLA REGIONE PER SERVIZI INFORMATIVI (ART. 2, D.LGS. 30 DICEMBRE 1992, N.502) NOTE: NUOVA ISTITUZIONE Direzione Generale: SANITA' E POLITICHE SOCIALI E PER L'INTEGRAZIONE	100.000,00	0,00	0,00	0,00	0,00	0,00	0,00	0,00	0,00	100.000,00		
	TOTALE CAPITOLO US1614	24.972.966,84	24.969.347,46	17.104.240,95	17.119.822,63	10.423.836,05	17.119.822,63	0,00	10.423.836,05	0,00	10.423.836,05		
2015	US1616 FONDO SANITARIO REGIONALE DI PARTE CORRENTE - QUOTA IN GESTIONE SANITARIA ACCENTRATA - SPESE PER PROGETTI PER L'INNOVAZIONE E LA REALIZZAZIONE DELLE POLITICHE SANITARIE E DEGLI OBIETTIVI DEL PIANO SOCIALE E SANITARIO REGIONALE (ART. 2, D. LGS. 30 DICEMBRE 1992, N.502) NOTE: NUOVA ISTITUZIONE Direzione Generale: SANITA' E POLITICHE SOCIALI E PER L'INTEGRAZIONE	20.775.754,01	36.997.884,37	1.762.639,86	20.775.754,01	1.762.639,86	20.775.754,01	0,00	1.762.639,86	0,00	1.762.639,86		
2014	US1616 FONDO SANITARIO REGIONALE DI PARTE CORRENTE - QUOTA IN GESTIONE SANITARIA ACCENTRATA - SPESE PER PROGETTI PER L'INNOVAZIONE E LA REALIZZAZIONE DELLE POLITICHE SANITARIE E DEGLI OBIETTIVI DEL PIANO SOCIALE E SANITARIO REGIONALE (ART. 2, D. LGS. 30 DICEMBRE 1992, N.502) NOTE: NUOVA ISTITUZIONE Direzione Generale: SANITA' E POLITICHE SOCIALI E PER L'INTEGRAZIONE	15.371.082,08	0,00	10.423.836,05	0,00	0,00	0,00	0,00	0,00	0,00	15.371.082,08		
2013	US1616 FONDO SANITARIO REGIONALE DI PARTE CORRENTE - QUOTA IN GESTIONE SANITARIA ACCENTRATA - SPESE PER PROGETTI PER L'INNOVAZIONE E LA REALIZZAZIONE DELLE POLITICHE SANITARIE E DEGLI OBIETTIVI DEL PIANO SOCIALE E SANITARIO REGIONALE (ART. 2, D. LGS. 30 DICEMBRE 1992, N.502) NOTE: NUOVA ISTITUZIONE Direzione Generale: SANITA' E POLITICHE SOCIALI E PER L'INTEGRAZIONE	1.788.290,73	0,00	77.500,00	0,00	0,00	0,00	0,00	0,00	0,00	1.788.290,73		
	TOTALE CAPITOLO US1616	39.974.966,72	36.997.884,37	13.192.621,31	20.775.754,01	1.762.639,86	20.775.754,01	0,00	1.762.639,86	0,00	1.762.639,86		
2015	US1618 TRASFERIMENTI AD AZIENDE SANITARIE ED ENTI DEL SSR QUOTE IN DIRETTAMENTE GESTITA DALLA REGIONE PER CAMBIO INFORMATIVI E SERVIZI DI PUBBLICAZIONE (ART. 2, D.LGS. 30 DICEMBRE 1992, N.502) NOTE: NUOVA ISTITUZIONE Direzione Generale: SANITA' E POLITICHE SOCIALI E PER L'INTEGRAZIONE	397.672.429,38	388.296.681,40	370.606.520,15	397.672.429,38	370.606.520,15	397.672.429,38	0,00	370.606.520,15	0,00	370.606.520,15		
2014	US1618 TRASFERIMENTI AD AZIENDE SANITARIE ED ENTI DEL SSR QUOTE IN DIRETTAMENTE GESTITA DALLA REGIONE PER CAMBIO INFORMATIVI E SERVIZI DI PUBBLICAZIONE (ART. 2, D.LGS. 30 DICEMBRE 1992, N.502) NOTE: NUOVA ISTITUZIONE Direzione Generale: SANITA' E POLITICHE SOCIALI E PER L'INTEGRAZIONE	3.491.098,00	0,00	0,00	0,00	0,00	0,00	0,00	0,00	0,00	3.491.098,00		
	TOTALE CAPITOLO US1618	401.163.527,38	388.296.681,40	370.606.520,15	397.672.429,38	370.606.520,15	397.672.429,38	0,00	370.606.520,15	0,00	370.606.520,15		
2015	US1620 SPESE PER PRESTAZIONI SANITARIE EGOGATE A CITTADINI EMILIANO-ROMAGNOLI DA AZIENDE SANITARIE DI ALTRE REGIONI REGOLATE IN MOBILITA' NOTE: NUOVA ISTITUZIONE Direzione Generale: SANITA' E POLITICHE SOCIALI E PER L'INTEGRAZIONE	252.027.269,00	252.027.269,00	252.027.269,00	252.027.269,00	252.027.269,00	252.027.269,00	0,00	252.027.269,00	0,00	252.027.269,00		
	TOTALE CAPITOLO US1620	252.027.269,00	252.027.269,00	252.027.269,00	252.027.269,00	252.027.269,00	252.027.269,00	0,00	252.027.269,00	0,00	252.027.269,00		
	PARTE I AREA DI INTERVENTO 5 FUNZIONE OBIETTIVO 1												

## REGIONE EMILIA-ROMAGNA

## RENDICONTO GENERALE PER L'ESERCIZIO FINANZIARIO 2015 PARTE SPESA

ESERCIZIO	CAPITOLO	DESCRIZIONE DEL CAPITOLO	ANASS SPESA PER LE ATTIVITA' DI INTERESSE REGIONALE (SPESA CAPITALE + R.R. PP. INIZIALI)	SPANDIMENTO DI CASSA	PAGAMENTI IN CONTRO CONTABILITA' E RESIDUI	INTERESSI ASSUMI NELLA SPESA	RISORSE DI TERZIARI COMPRESA LA COMPETENZA	RISORSE DI TERZIARI COMPRESA LA COMPETENZA	RISORSE DI TERZIARI COMPRESA LA COMPETENZA	PER INCASSI INIZIALI, PER PERIZIONE	RESIDUI PASSIVI DA INCASSARE	
												TOTALE CAPITOLATO US1620
2015	US1622	2.1.147.2.08.08 (CORRENTE OPERATIVA) (MEZZI PROPRI) FONDO SANITARIO REGIONALE DI PARTE CORRENTE - QUOTA IN SERVIZIO SANITARIO ACCENTRATO SOTTO ALIENAZIONE DISTRICCO PRESSO LA REGIONE (ART. 2, D.LGS. 30 DICEMBRE 1992, N. 502) NOTE: NUOVA ISTITUZIONE Dizione Generale: SANITA' E POLITICHE SOCIALI E PER L'INTEGRAZIONE	252.027.269,00	252.027.269,00	252.027.269,00	0,00	0,00	0,00	0,00	0,00	0,00	0,00
		TOTALE CAPITOLATO US1620	252.027.269,00	252.027.269,00	252.027.269,00	0,00	0,00	0,00	0,00	0,00	0,00	
2015	US1624	2.1.157.2.08.08 (CORRENTE OPERATIVA) (MEZZI PROPRI) TRASFERIMENTI AD AZIENDE SANITARIE ED ENTI DEL SERVIZIO SANITARIO REGIONALE DELLE SGRUPPE VERBALE DALLE L. COMA 796, LETT. C), LEGGE N. 296/2006 E ART. 11, COMMA 6, D.L. 78/2010 CONVERTITO IN L.1122/2010. Dizione Generale: SANITA' E POLITICHE SOCIALI E PER L'INTEGRAZIONE	36.750.699,42	52.839.448,57	2.266.440,99	16.359.448,57	34.184.114,19	2.566.585,23	34.233.559,01	0,00	0,00	0,00
		TOTALE CAPITOLATO US1624	36.750.699,42	52.839.448,57	2.266.440,99	16.359.448,57	34.184.114,19	2.566.585,23	34.233.559,01	0,00	0,00	
2015	US1630	2.1.157.2.08.08 (CORRENTE OPERATIVA) (MEZZI PROPRI) TRASFERIMENTI AD AZIENDE SANITARIE ED ENTI DEL SERVIZIO SANITARIO REGIONALE DELLE SGRUPPE VERBALE DALLE L. COMA 796, LETT. C), LEGGE N. 296/2006 E ART. 11, COMMA 6, D.L. 78/2010 CONVERTITO IN L.1122/2010. Dizione Generale: SANITA' E POLITICHE SOCIALI E PER L'INTEGRAZIONE	71.946.814,14	0,00	0,00	0,00	71.946.814,14	0,00	0,00	0,00	0,00	
		TOTALE CAPITOLATO US1630	71.946.814,14	0,00	0,00	0,00	71.946.814,14	0,00	0,00	0,00	0,00	
2015	US1632	1.1.183.2.08.08 (CORRENTE OPERATIVA) (MEZZI PROPRI) SPESA SANITARIA CORRENTE, RESTITUZIONI E RIMBORSI A IMPRESE, SPESE OBBLIGATORIE NOTE: NUOVA ISTITUZIONE Dizione Generale: SANITA' E POLITICHE SOCIALI E PER L'INTEGRAZIONE	22.860,09	21.700,00	0,00	14.810,97	0,00	8.049,12	21.700,00	0,00	0,00	
		TOTALE CAPITOLATO US1632	22.860,09	21.700,00	0,00	14.810,97	0,00	8.049,12	21.700,00	0,00	0,00	
2015	US1634	1.1.157.2.08.08 (CORRENTE OPERATIVA) (MEZZI PROPRI) RIPERSONE PER IL FONDO SANITARIO REGIONALE DELLE SGRUPPE VERBALE DALLE L. COMA 796, LETT. C), LEGGE N. 296/2006 E ART. 11, COMMA 6, D.L. 78/2010 CONVERTITO IN L.1122/2010. Dizione Generale: SANITA' E POLITICHE SOCIALI E PER L'INTEGRAZIONE	5.548.513,85	5.548.513,85	0,00	0,00	5.548.513,85	0,00	5.548.513,85	0,00	0,00	
		TOTALE CAPITOLATO US1634	5.548.513,85	5.548.513,85	0,00	0,00	5.548.513,85	0,00	5.548.513,85	0,00	0,00	
		TOTALE UPB 1.5-1.2-18000	8.831.575.889,58	8.743.372.038,22	8.224.258.237,61	8.528.932.942,42	2.574.845,48	519.113.800,61	936.825,90	0,00	0,00	
		di cui Competenza	8.531.507.787,90	8.743.372.038,22	8.126.155.274,98	8.528.932.942,42	2.574.845,48	519.113.800,61	936.825,90	0,00	0,00	
		di cui Residui	300.068.101,68	0,00	98.102.962,63	0,00	0,00	0,00	0,00	0,00	0,00	
UPB 1.5-1.2.18010		FONDO SANITARIO PER IL FINANZIAMENTO DEI LEA - RISORSE STABILI	9.402.871,01	9.402.871,01	1.745.622,05	1.745.622,05	292.614,95	7.657.248,96	7.364.634,01	0,00	0,00	
2015	UP4266	1.2.163.2.08.08 (CORRENTE OPERATIVA) (MEZZI STATO) ABBATTIMENTO DEGLI ANIMALI INFERTILI DA MALATTIE INFETTIVE (LEGGE 2 GIUGNO 1989, N. 218) - MEZZI	2.038.237,00	9.402.871,01	1.745.622,05	1.745.622,05	292.614,95	7.657.248,96	7.364.634,01	0,00	0,00	
2014	UP4268	1.2.157.2.08.08 (CORRENTE OPERATIVA) (MEZZI STATO) QUOTA DEL FONDO SANITARIO REGIONALE DESTINATA AD AZIENDE ED ENTI DEL SERVIZIO SANITARIO REGIONALE PER LA REALIZZAZIONE DEGLI OBIETTIVI DI CARATTERE PREVENTIVO E DI RILIEVO NAZIONALE DEL PIANO SANITARIO NAZIONALE (ART. 1, COMMA 34 E 35 BIS DELLA LEGGE 23 MARZO 1992, N. 62) Dizione Generale: SANITA' E POLITICHE SOCIALI E PER L'INTEGRAZIONE	95.673.536,88	198.199.570,21	2.095.642,10	95.673.536,88	0,00	139.347.674,11	0,00	0,00	0,00	
		TOTALE CAPITOLATO US4266	22.111.344,11	9.402.871,01	1.745.622,05	1.745.622,05	292.614,95	7.657.248,96	7.364.634,01	0,00	0,00	
		TOTALE CAPITOLATO US4268	95.673.536,88	198.199.570,21	2.095.642,10	95.673.536,88	0,00	139.347.674,11	0,00	0,00	0,00	
		TOTALE CAPITOLATO US4266 + US4268	117.845.071,99	217.602.441,22	3.841.264,15	191.347.173,76	292.614,95	147.005.323,07	7.364.634,01	0,00	0,00	

PARTE I AREA DI INTERVENTO 5 FUNZIONE OBIETTIVO 1

271

REGIONE EMILIA-ROMAGNA		RENDICONTO GENERALE PER L'ESERCIZIO FINANZIARIO 2015										PARTE SPESA	
BANCA SPENDITE (SPESA COMPRESA + R.R. PP. INIZIALI)	SPANZIAMENTO DI CASSA	PRODOTTI IN CONTO CORRENTE E RESIDUI	INTERESSI ASSUMI NELLA SPESA	ESERCIZIO DI TERAPIE SANITARIAMENTI DI SPESA	ESERCIZIO DI SPESA SANITARIA	PER INDEBITAMENTO PER PERIZIONE	RESIDUI PASSIVI DA RIPORTARE	ELIMINAZIONE DEI RESIDUI PER INDEBITAMENTO PER PERIZIONE		RESIDUI PASSIVI DA RIPORTARE			
ESERCIZIO	CAPITOLO	DESCRIZIONE DEL CAPITOLO	ANNO SPENDITE (SPESA COMPRESA + R.R. PP. INIZIALI)	SPANZIAMENTO DI CASSA	PRODOTTI IN CONTO CORRENTE E RESIDUI	INTERESSI ASSUMI NELLA SPESA	ESERCIZIO DI TERAPIE SANITARIAMENTI DI SPESA	ESERCIZIO DI SPESA SANITARIA	PER INDEBITAMENTO PER PERIZIONE	RESIDUI PASSIVI DA RIPORTARE			
L'INTEGRAZIONE			218.691.471,99	198.199.570,21	38.851.896,10	95.673.536,88	0,00	159.347.674,11	0,00	179.939.575,89			
TOTALE CAPITOLO 064270			1.815.000,00	1.815.000,00	598.000,00	510.000,00	0,00	1.217.000,00	0,00	1.217.000,00			
2015	064270	QUOTA DEL FONDO SANITARIO NAZIONALE DESTINATA ALLE AZIENDE SANITARIE PER IL FINANZIAMENTO DEGLI ONERI DEL PERSONALE OPERANTE NEGLI ISTITUTI ABILITI 2002) - MEZZI STATALI	510.000,00	1.815.000,00	0,00	510.000,00	0,00	1.217.000,00	0,00	510.000,00			
2014	064270	QUOTA DEL FONDO SANITARIO NAZIONALE DESTINATA ALLE AZIENDE SANITARIE PER IL FINANZIAMENTO DEGLI ONERI DEL PERSONALE OPERANTE NEGLI ISTITUTI ABILITI 2002) - MEZZI STATALI	510.000,00	0,00	510.000,00	0,00	0,00	0,00	0,00	510.000,00			
2013	064270	QUOTA DEL FONDO SANITARIO NAZIONALE DESTINATA ALLE AZIENDE SANITARIE PER IL FINANZIAMENTO DEGLI ONERI DEL PERSONALE OPERANTE NEGLI ISTITUTI ABILITI 2002) - MEZZI STATALI	510.000,00	0,00	510.000,00	0,00	0,00	0,00	0,00	510.000,00			
2012	064270	QUOTA DEL FONDO SANITARIO NAZIONALE DESTINATA ALLE AZIENDE SANITARIE PER IL FINANZIAMENTO DEGLI ONERI DEL PERSONALE OPERANTE NEGLI ISTITUTI ABILITI 2002) - MEZZI STATALI	285.000,00	0,00	85.000,00	0,00	0,00	0,00	0,00	197.000,00			
L'INTEGRAZIONE			1.815.000,00	1.815.000,00	598.000,00	510.000,00	0,00	1.217.000,00	0,00	1.217.000,00			
L'INTEGRAZIONE			2.960.892,00	7.800.312,00	0,00	2.955.590,00	5.302,00	7.800.312,00	0,00	2.955.590,00			
2015	064272	ALLE AZIENDE SANITARIE PER IL SUPERAMENTO DEGLI OSPEDALI PSICHIATRICI GIUDIZIARI (ART. 3-TER. COMMA 7 DEL D.L. 22 DICEMBRE 2011, N. 211, CONVERTITO NELLA LEGGE 17 FEBBRAIO 2012, N. 9) - MEZZI STATALI	2.960.892,00	7.800.312,00	0,00	2.955.590,00	5.302,00	7.800.312,00	0,00	2.955.590,00			
2014	064272	ALLE AZIENDE SANITARIE PER IL SUPERAMENTO DEGLI OSPEDALI PSICHIATRICI GIUDIZIARI (ART. 3-TER. COMMA 7 DEL D.L. 22 DICEMBRE 2011, N. 211, CONVERTITO NELLA LEGGE 17 FEBBRAIO 2012, N. 9) - MEZZI STATALI	2.900.958,00	0,00	0,00	0,00	0,00	0,00	0,00	2.900.958,00			
2013	064272	ALLE AZIENDE SANITARIE PER IL SUPERAMENTO DEGLI OSPEDALI PSICHIATRICI GIUDIZIARI (ART. 3-TER. COMMA 7 DEL D.L. 22 DICEMBRE 2011, N. 211, CONVERTITO NELLA LEGGE 17 FEBBRAIO 2012, N. 9) - MEZZI STATALI	2.182.899,00	0,00	0,00	0,00	0,00	0,00	0,00	2.182.899,00			
L'INTEGRAZIONE			10.761.204,00	7.800.312,00	0,00	2.955.590,00	5.302,00	7.800.312,00	0,00	10.755.902,00			
L'INTEGRAZIONE			12.575.650,00	22.877.050,00	0,00	12.510.932,00	64.718,00	11.877.050,00	0,00	12.510.932,00			
2015	064274	ALLE AZIENDE SANITARIE PER IL FINANZIAMENTO DELLE AZIENDE SANITARIE PER IL SUPERAMENTO DELLA LEGGE 61/03 (ART. 6, COMMA 1, D. P.C.M. 1 ARILE 2008) - MEZZI STATALI	12.575.650,00	22.877.050,00	0,00	12.510.932,00	64.718,00	11.877.050,00	0,00	12.510.932,00			
2014	064274	ALLE AZIENDE SANITARIE PER IL FINANZIAMENTO DELLE AZIENDE SANITARIE PER IL SUPERAMENTO DELLA LEGGE 61/03 (ART. 6, COMMA 1, D. P.C.M. 1 ARILE 2008) - MEZZI STATALI	22.106.368,00	0,00	11.000.000,00	0,00	0,00	0,00	0,00	11.106.368,00			
L'INTEGRAZIONE			34.682.018,00	22.877.050,00	11.000.000,00	12.510.932,00	64.718,00	11.877.050,00	0,00	23.617.300,00			
L'INTEGRAZIONE			2.880.117,00	5.737.764,23	0,00	2.880.117,00	0,00	2.872.627,00	0,00	2.880.117,00			
2015	064276	ALLE AZIENDE SANITARIE PER L'ESCLUSIVITA' DEL RAPPORTO DEL PERSONALE DIRIGENTE DEL RUOLO SANITARIO (ART. 72, COMMA 6, L. 23 DICEMBRE 1998, N.448) - MEZZI STATALI	2.880.117,00	5.737.764,23	0,00	2.880.117,00	0,00	2.872.627,00	0,00	2.880.117,00			
2014	064276	ALLE AZIENDE SANITARIE PER L'ESCLUSIVITA' DEL RAPPORTO DEL PERSONALE DIRIGENTE DEL RUOLO SANITARIO (ART. 72, COMMA 6, L. 23 DICEMBRE 1998, N.448) - MEZZI STATALI	5.730.274,23	0,00	2.865.137,23	0,00	0,00	0,00	0,00	2.865.137,00			
2013	064276	ALLE AZIENDE SANITARIE PER L'ESCLUSIVITA' DEL RAPPORTO DEL PERSONALE DIRIGENTE DEL RUOLO SANITARIO (ART. 72, COMMA 6, L. 23 DICEMBRE 1998, N.448) - MEZZI STATALI	1.685.289,94	0,00	0,00	0,00	0,00	0,00	0,00	1.685.289,94			
L'INTEGRAZIONE			8.610.391,23	5.737.764,23	2.865.137,23	2.880.117,00	0,00	2.872.627,00	0,00	5.745.254,00			
L'INTEGRAZIONE			10.984.879,98	7.886.846,98	0,00	2.698.066,14	399.966,86	7.886.846,98	0,00	10.584.913,12			
L'INTEGRAZIONE			4.364.176,00	11.357.237,00	0,00	4.364.176,00	0,00	11.357.237,00	0,00	4.364.176,00			
2015	064281	QUOTA DEL FONDO SANITARIO NAZIONALE DESTINATA ALLE AZIENDE SANITARIE PER IL FINANZIAMENTO DEGLI STRANIERI PRESENTI NEL TERRITORIO REGIONALE (ART. 33, L. 6 MARZO 1998, N.40) - MEZZI STATALI	4.364.176,00	11.357.237,00	0,00	4.364.176,00	0,00	11.357.237,00	0,00	4.364.176,00			
2014	064281	QUOTA DEL FONDO SANITARIO NAZIONALE DESTINATA ALLE AZIENDE SANITARIE PER IL FINANZIAMENTO DEGLI STRANIERI PRESENTI NEL TERRITORIO REGIONALE (ART. 33, L. 6 MARZO 1998, N.40) - MEZZI STATALI	8.149.313,00	0,00	0,00	0,00	0,00	0,00	0,00	8.149.313,00			
2013	064281	QUOTA DEL FONDO SANITARIO NAZIONALE DESTINATA ALLE AZIENDE SANITARIE PER IL FINANZIAMENTO DEGLI STRANIERI PRESENTI NEL TERRITORIO REGIONALE (ART. 33, L. 6 MARZO 1998, N.40) - MEZZI STATALI	3.000.000,00	0,00	0,00	0,00	0,00	0,00	0,00	3.000.000,00			
L'INTEGRAZIONE			15.513.489,00	11.357.237,00	0,00	4.364.176,00	0,00	11.357.237,00	0,00	15.513.489,00			
L'INTEGRAZIONE			0,00	9.835.133,00	0,00	0,00	0,00	3.643.579,00	0,00	0,00			
2015	064283	QUOTA DEL FONDO SANITARIO NAZIONALE DESTINATA ALLE AZIENDE SANITARIE PER IL FINANZIAMENTO DEGLI STRANIERI PRESENTI NEL TERRITORIO REGIONALE (ART. 33, L. 6 MARZO 1998, N.40) - MEZZI STATALI	0,00	9.835.133,00	0,00	0,00	0,00	3.643.579,00	0,00	0,00			
2014	064283	QUOTA DEL FONDO SANITARIO NAZIONALE DESTINATA ALLE AZIENDE SANITARIE PER IL FINANZIAMENTO DEGLI STRANIERI PRESENTI NEL TERRITORIO REGIONALE (ART. 33, L. 6 MARZO 1998, N.40) - MEZZI STATALI	9.835.133,00	0,00	6.191.554,00	0,00	0,00	0,00	0,00	3.643.579,00			
L'INTEGRAZIONE			9.835.133,00	9.835.133,00	6.191.554,00	0,00	0,00	3.643.579,00	0,00	3.643.579,00			
L'INTEGRAZIONE			1.558.131,00	3.095.891,00	1.558.131,00	1.558.131,00	0,00	28.855,00	0,00	0,00			
2015	064285	QUOTA DEL FONDO SANITARIO NAZIONALE DESTINATA ALLE AZIENDE SANITARIE PER I CORSI DI FORMAZIONE, AGGIORNAMENTO ED EDUCAZIONE ALLA SALUTE NELL'AMBITO DELLA PREVENZIONE (ART. 1, L. 5 GIUGNO 1990, N.135) - MEZZI STATALI	1.558.131,00	3.095.891,00	1.558.131,00	1.558.131,00	0,00	28.855,00	0,00	0,00			
2014	064285	QUOTA DEL FONDO SANITARIO NAZIONALE DESTINATA ALLE AZIENDE SANITARIE PER I CORSI DI FORMAZIONE, AGGIORNAMENTO ED EDUCAZIONE ALLA SALUTE NELL'AMBITO DELLA PREVENZIONE (ART. 1, L. 5 GIUGNO 1990, N.135) - MEZZI STATALI	1.557.760,00	0,00	1.508.905,00	0,00	0,00	0,00	0,00	0,00			
L'INTEGRAZIONE			3.095.891,00	3.095.891,00	3.067.036,00	1.558.131,00	0,00	28.855,00	0,00	0,00			
L'INTEGRAZIONE			8.446,80	893.388,62	0,00	8.446,80	0,00	430.819,80	0,00	8.446,80			
2015	064287	QUOTA DEL FONDO SANITARIO NAZIONALE DESTINATA ALLE AZIENDE SANITARIE PER LA PREVENZIONE, LA CURA E LA RICERCA DELLA FIBROSI CISTICA (L. 23 DICEMBRE 1993, N. 548) - MEZZI STATALI	8.446,80	893.388,62	0,00	8.446,80	0,00	430.819,80	0,00	8.446,80			
2014	064287	QUOTA DEL FONDO SANITARIO NAZIONALE DESTINATA ALLE AZIENDE SANITARIE PER LA PREVENZIONE, LA CURA E LA RICERCA DELLA FIBROSI CISTICA (L. 23 DICEMBRE 1993, N. 548) - MEZZI STATALI	890.941,82	0,00	468.568,82	0,00	0,00	0,00	0,00	422.373,00			
L'INTEGRAZIONE			3.095.891,00	3.095.891,00	3.067.036,00	1.558.131,00	0,00	28.855,00	0,00	0,00			
L'INTEGRAZIONE			8.446,80	893.388,62	0,00	8.446,80	0,00	430.819,80	0,00	8.446,80			
L'INTEGRAZIONE			890.941,82	0,00	468.568,82	0,00	0,00	0,00	0,00	422.373,00			

PARTE I AREA DI INTERVENTO 5 FUNZIONE OBIETTIVO 1



REGIONE EMILIA-ROMAGNA		RENDICONTO GENERALE PER L'ESERCIZIO FINANZIARIO 2015											PARTE SPESA				
ESERCIZIO	CAPITOLO	DESCRIZIONE DEL CAPITOLO	ANSA SPENDITE (SPESA COMPENSA + R.R. PP. INIZIALI)	SPANDIMENTO DI CASSA	PAIAMENTI IN CONTRO CONTABILITÀ E RESIDUI	INTERESSI ASSUMI NELLA SPESA	RICORRERE DI TERZI PER SPENDIMENTI IN COMPETENZA	RICORRERE DI TERZI PER SPENDIMENTI DI CASSA	PER INCASSI SPESA, PER PERSECUZIONE RIMBORSI	PER INCASSI SPESA, PER PERSECUZIONE RIMBORSI	PER INCASSI SPESA, PER PERSECUZIONE RIMBORSI	PER INCASSI SPESA, PER PERSECUZIONE RIMBORSI	PER INCASSI SPESA, PER PERSECUZIONE RIMBORSI	PER INCASSI SPESA, PER PERSECUZIONE RIMBORSI	PER INCASSI SPESA, PER PERSECUZIONE RIMBORSI	PER INCASSI SPESA, PER PERSECUZIONE RIMBORSI	PER INCASSI SPESA, PER PERSECUZIONE RIMBORSI
2015	051704	1.1.157.2.08.08 (CORRENTE OPERATIVA) (ALTRI VINCOLI)	21.604.951,83	34.017.221,64	3.872.944,28	21.604.951,83	0,00	20.536.472,47	0,00	0,00	0,00	0,00	0,00	0,00	0,00	0,00	17.732.007,55
2014	051704	ASSEGNAZIONI ALLE AZIENDE SANITARIE DELLA REGIONE (ART. 39 DLGS 15 DICEMBRE 1997, N.446)	32.130.023,72	0,00	9.607.804,89	0,00	0,00	0,00	0,00	0,00	0,00	0,00	0,00	0,00	0,00	0,00	22.522.218,83
		Direzione Generale: SANITA' E POLITICHE SOCIALI E PER L'INTEGRAZIONE															
		TOTALE CAPITOLATO 051704	53.734.975,55	34.017.221,64	13.480.749,17	21.604.951,83	0,00	20.536.472,47	0,00	0,00	0,00	0,00	0,00	0,00	0,00	0,00	40.254.226,38
2015	051708	1.1.157.2.08.08 (CORRENTE OPERATIVA) (MEZZI PROPRI)	0,00	9.380.805,78	0,00	0,00	0,00	7.903.643,12	0,00	0,00	0,00	0,00	0,00	0,00	0,00	0,00	0,00
2012	051708	ASSEGNAZIONI A FAVORE DELLE AZIENDE SANITARIE REGIONALI, A GARANZIA DELL'EQUILIBRIO ECONOMICO-FINANZIARIO E A FINANZIAMENTO DELLE PRESSIONI SANITARIE (ART. 39 DLGS 15 DICEMBRE 1997, N.446) ASSISTENZA (EXTRA-LEA)	9.380.805,78	0,00	1.477.162,66	0,00	0,00	0,00	0,00	0,00	0,00	0,00	0,00	0,00	0,00	0,00	7.900.327,78
		Direzione Generale: SANITA' E POLITICHE SOCIALI E PER L'INTEGRAZIONE															
		TOTALE CAPITOLATO 051708	9.380.805,78	9.380.805,78	1.477.162,66	0,00	0,00	7.903.643,12	0,00	0,00	0,00	0,00	0,00	0,00	0,00	0,00	7.900.327,78
2015	051914	1.1.157.2.08.08 (CORRENTE OPERATIVA) (MEZZI PROPRI)	0,00	118.320,54	0,00	0,00	0,00	0,00	0,00	0,00	0,00	0,00	0,00	0,00	0,00	0,00	0,00
		CONTRIBUTI A FAVORE DELLE AZIENDE SANITARIE PER L'ESERCIZIO DI VERIFICHE TECNICHE DI VULNERABILITA' DICEMBRE 2009, N.211	0,00	0,00	0,00	0,00	0,00	0,00	0,00	0,00	0,00	0,00	0,00	0,00	0,00	0,00	0,00
		Direzione Generale: SANITA' E POLITICHE SOCIALI E PER L'INTEGRAZIONE															
		TOTALE CAPITOLATO 051914	0,00	118.320,54	0,00	0,00	0,00	0,00	0,00	0,00	0,00	0,00	0,00	0,00	0,00	0,00	0,00
2015	051700	1.1.157.2.08.08 (CORRENTE OPERATIVA) (MEZZI STATO)	63.234.101,87	43.516.347,96	15.076.232,37	21.723.272,37	0,00	28.440.115,59	0,00	0,00	0,00	0,00	0,00	0,00	0,00	0,00	48.154.554,16
		FONDO SANITARIO NAZIONALE DI PARTE CORRENTE. ASSEGNAZIONI ALLE AZIENDE SANITARIE DELLA REGIONE (ART. 39 DLGS 15 DICEMBRE 1997, N.446) - MEZZI STATALI. Direzione Generale: SANITA' E POLITICHE SOCIALI E PER L'INTEGRAZIONE	21.723.272,37	43.516.347,96	3.991.264,82	21.723.272,37	0,00	28.440.115,59	0,00	0,00	0,00	0,00	0,00	0,00	0,00	0,00	17.732.007,55
		TOTALE CAPITOLATO 051700	41.510.829,50	0,00	11.084.967,55	0,00	0,00	0,00	0,00	0,00	0,00	0,00	0,00	0,00	0,00	0,00	30.422.546,61
		TOTALE CAPITOLATO 051700	0,00	0,00	0,00	0,00	0,00	0,00	0,00	0,00	0,00	0,00	0,00	0,00	0,00	0,00	0,00
2015	051705	1.1.157.2.08.08 (CORRENTE OPERATIVA) (MEZZI STATO)	8.615.032,70	2.038.368,00	2.028.368,00	8.615.032,70	0,00	10.000,00	0,00	0,00	0,00	0,00	0,00	0,00	0,00	0,00	6.586.664,70
		SPERANZATE PASSIVE DI ASSICURAZIONI CORRETTIVE PER LA SANITA' (ART. 15 DELLA LEGGE 30 MARZO 1990, N.13 - ANSOLOGIA) - MEZZI STATALI. Direzione Generale: SANITA' E POLITICHE SOCIALI E PER L'INTEGRAZIONE	8.615.032,70	2.038.368,00	2.028.368,00	8.615.032,70	0,00	10.000,00	0,00	0,00	0,00	0,00	0,00	0,00	0,00	0,00	6.586.664,70
		TOTALE CAPITOLATO 051705	8.615.032,70	2.038.368,00	2.028.368,00	8.615.032,70	0,00	10.000,00	0,00	0,00	0,00	0,00	0,00	0,00	0,00	0,00	6.586.664,70
2015	051718	2.1.157.2.08.08 (CORRENTE OPERATIVA) (MEZZI STATO)	420.668,28	0,00	0,00	420.668,28	0,00	0,00	0,00	0,00	0,00	0,00	0,00	0,00	0,00	0,00	420.668,28
		FONDO DESTINATO AL FINANZIAMENTO DELLE TUI S.S. ILL. DELLA SPESA CORRENTE VINCOLATA DA IMPREGARE IN CONFERMITA' DELLE PREVISIONI PROGRAMMATICHE DI SETTORE (L.R. 9 MARZO 1990, N.13 - ANSOLOGIA) - MEZZI STATALI. Direzione Generale: SANITA' E POLITICHE SOCIALI E PER L'INTEGRAZIONE	420.668,28	0,00	0,00	420.668,28	0,00	0,00	0,00	0,00	0,00	0,00	0,00	0,00	0,00	0,00	420.668,28
		TOTALE CAPITOLATO 051718	420.668,28	0,00	0,00	420.668,28	0,00	0,00	0,00	0,00	0,00	0,00	0,00	0,00	0,00	0,00	420.668,28
2015	051720	2.1.142.2.08.08 (CORRENTE OPERATIVA) (MEZZI STATO)	192.536,42	0,00	0,00	192.536,42	0,00	0,00	0,00	0,00	0,00	0,00	0,00	0,00	0,00	0,00	192.536,42
		QUOTA DEL FONDO SANITARIO REGIONALE (MEZZI STATO) DESTINATA AL FINANZIAMENTO DELLE AZIENDE SANITARIE E SUPPORTO NEI CONFRONTI DELLE AZIENDE SANITARIE IN RELAZIONE AL PERSEGUIMENTO DEGLI OBIETTIVI DEL PIANO REGIONALE (ART. 22, DLGS 30/7/12/92, N.102) - MEZZI STATALI. Direzione Generale: SANITA' E POLITICHE SOCIALI E PER L'INTEGRAZIONE	192.536,42	0,00	0,00	192.536,42	0,00	0,00	0,00	0,00	0,00	0,00	0,00	0,00	0,00	0,00	192.536,42
		TOTALE CAPITOLATO 051720	192.536,42	0,00	0,00	192.536,42	0,00	0,00	0,00	0,00	0,00	0,00	0,00	0,00	0,00	0,00	192.536,42
2015	051733	1.1.157.2.08.08 (CORRENTE OPERATIVA) (MEZZI STATO)	1.816.775,61	0,00	0,00	1.816.775,61	0,00	0,00	0,00	0,00	0,00	0,00	0,00	0,00	0,00	0,00	1.816.775,61
		ASSEGNAZIONE ALLE AZIENDE USI PER IL FINANZIAMENTO DI PARAMACI DI CLASSE C) A FAVORE DI TITOLARI DI PENSIONI DI GUERRA (LEGGE 19 LUGLIO 2000, N.203) - MEZZI STATALI. Direzione Generale: SANITA' E POLITICHE SOCIALI E PER L'INTEGRAZIONE	1.816.775,61	0,00	0,00	1.816.775,61	0,00	0,00	0,00	0,00	0,00	0,00	0,00	0,00	0,00	0,00	1.816.775,61
		TOTALE CAPITOLATO 051733	1.816.775,61	0,00	0,00	1.816.775,61	0,00	0,00	0,00	0,00	0,00	0,00	0,00	0,00	0,00	0,00	1.816.775,61
2015	051737	2.1.157.2.08.08 (CORRENTE OPERATIVA) (MEZZI STATO)	327.030,07	151.363.569,12	0,00	241.988,07	0,00	151.363.569,12	0,00	0,00	0,00	0,00	0,00	0,00	0,00	0,00	241.988,07
2014	051737	FONDO SANITARIO NAZIONALE DI PARTE CORRENTE - ASSEGNAZIONI ALLE AZIENDE ED ENTI DEL SERVIZIO SANITARIO REGIONALE (ART. 39 DLGS 15 DICEMBRE 1997, N.446) - MEZZI STATALI DELLA LEGGE 23 DICEMBRE 1998, N. 448 - MEZZI STATALI	151.278.527,12	0,00	0,00	0,00	0,00	0,00	0,00	0,00	0,00	0,00	0,00	0,00	0,00	0,00	151.278.527,12
		Direzione Generale: SANITA' E POLITICHE SOCIALI E PER L'INTEGRAZIONE															
		TOTALE CAPITOLATO 051737	151.605.557,19	151.363.569,12	0,00	241.988,07	85.042,00	151.363.569,12	0,00	0,00	0,00	0,00	0,00	0,00	0,00	0,00	151.520.515,19

PARTE I AREA DI INTERVENTO 5 FUNZIONE OBIETTIVO 1

REGIONE EMILIA-ROMAGNA		RENDICONTO GENERALE PER L'ESERCIZIO FINANZIARIO 2015										PARTE SPESA	
ESERCIZIO	CAPITOLO	DESCRIZIONE DEL CAPITOLO	MASSA SPENDIBILE (SPESA COMPENSA + R.R. PP. INIZIALI)	SPANZIAMENTO DI CASSA	DEBITI IN CONTO CORRRENTE E RESIDUI	INTERESSI ASSUNTI NEGLI ESERCIZI	RICORRUTE DI TERRENI SU SPANZIAMENTI DI COMPETENZA	RICORRUTE DI TERRENI SU SPANZIAMENTI DI CASSA	PER INDEBITAMENTO PER PERSECUZIONE RIFORMARE	RESIDUI PASSIVI DA RIFORMARE			
2015	051832	1.2.157.2.08.08 (CORRENTE OPERATIVA) (MEZZI STRAORDINARI) TRASPORTEMENTO ALLE AZIENDE USL DI FONDI A COPERTURA DEGLI ONERI SOSTENUTI PER GLI ACCERTAMENTI MEDICO-LEGALI SUI DIMISSIONARI ASSISTITI DAL SERVIZIO PER MALATTIA (ART. 288, C. 10, LETT. A) DELLA LEGGE 30 DICEMBRE 1992, N. 502) MODIFICAZIONI DELLA LEGGE 15 LUGLIO 2011, N. 11 (1) - MEZZI STRAORDINARI	2.597.270,87	1.297.679,00	0,00	2.597.270,87	0,00	1.297.679,00	0,00	2.597.270,87			
DIREZIONE GENERALE: SANITA' E POLITICHE SOCIALI E PER L'INTEGRAZIONE			TOTALE CAPITOLO 051832	2.597.270,87	1.297.679,00	0,00	2.597.270,87	0,00	1.297.679,00	2.597.270,87			
2015	051721	2.1.142.2.08.08 (CORRENTE OPERATIVA) (ALTRI VINCOLI) SPESA SANITARIA IMPEGNATA DIRETTAMENTE DALLA REGIONE PER ATTIVITA' SANITARIA IN UNO DEI SECONDI PIANI REGIONALI DELLE OBIETTIVI DEL PIANO SANITARIO NAZIONALE E REGIONALE (ART. 2, D. LGS. 30/12/92, N.502). MEZZI REGIONALI.	11.800,93	11.800,93	0,00	11.800,93	0,00	11.800,93	0,00	11.800,93			
DIREZIONE GENERALE: SANITA' E POLITICHE SOCIALI E PER L'INTEGRAZIONE			TOTALE CAPITOLO 051721	11.800,93	11.800,93	0,00	11.800,93	0,00	11.800,93	11.800,93			
2015	051771	2.1.147.2.08.08 (CORRENTE OPERATIVA) (ALTRI VINCOLI) RIMBORSI AD AZIENDE SANITARIE, ENTI DEL SSS ED ALTRI ENTI PER LO SVILUPPO DI PROGETTI VOLTI ALLA REALIZZAZIONE DELLE POLITICHE SANITARIE E DEGLI INTERVENTI PREVISIBILI NEL PIANO SOCIALE E SANITARIO REGIONALE (ART. 2, D. LGS. 30 DICEMBRE 1992, N.502) - MEZZI REGIONALI	0,00	0,00	0,00	0,00	0,00	0,00	0,00	0,00			
DIREZIONE GENERALE: SANITA' E POLITICHE SOCIALI E PER L'INTEGRAZIONE			TOTALE CAPITOLO 051771	0,00	0,00	0,00	0,00	0,00	0,00	0,00			
2015	051773	2.1.141.2.08.08 (CORRENTE OPERATIVA) (ALTRI VINCOLI) SPESA SANITARIA DIRETTAMENTE GESTITA DALLA REGIONE PER DICEMBRE 1992, N.502) - MEZZI REGIONALI	0,00	0,00	0,00	0,00	0,00	0,00	0,00	0,00			
DIREZIONE GENERALE: SANITA' E POLITICHE SOCIALI E PER L'INTEGRAZIONE			TOTALE CAPITOLO 051773	0,00	0,00	0,00	0,00	0,00	0,00	0,00			
2015	051776	2.1.157.2.08.08 (CORRENTE OPERATIVA) (ALTRI VINCOLI) TRASPORTEMENTO AD AZIENDE SANITARIE REGIONALI ED ALTRI ENTI PER LO SVILUPPO DI PROGETTI VOLTI ALLA REALIZZAZIONE DELLE POLITICHE SANITARIE E DEGLI INTERVENTI PREVISIBILI NEL PIANO SOCIALE E SANITARIO REGIONALE (ART. 2, D. LGS. 30 DICEMBRE 1992, N.502) - MEZZI REGIONALI	884.307,67	1.800.347,67	0,00	884.307,67	0,00	1.800.347,67	0,00	884.307,67			
DIREZIONE GENERALE: SANITA' E POLITICHE SOCIALI E PER L'INTEGRAZIONE			TOTALE CAPITOLO 051776	1.800.347,67	1.800.347,67	368.985,03	880.062,51	4.245,16	1.431.362,64	1.427.117,48			
2015	051799	2.1.141.2.08.08 (CORRENTE OPERATIVA) (ALTRI VINCOLI) SPESA PER PRESTAZIONI PROFESSIONALI E	2.862.108,69	1.082.611,40	133.951,00	2.862.108,69	0,00	677.206,78	0,00	2.728.157,69			
2014	051799	SPECIALISTICHE PER L'ATTUAZIONE DI PROGETTI DI	337.940,70	0,00	200.920,00	0,00	0,00	0,00	0,00	137.020,70			
2013	051799	RICERCA NAZIONALI (ART. 2, D.LGS. 30 DICEMBRE	398.730,00	0,00	18.600,00	0,00	0,00	0,00	0,00	380.130,00			
2012	051799	1992, N.502) - MEZZI REGIONALI	185.337,03	0,00	51.933,62	0,00	0,00	0,00	0,00	133.403,41			
DIREZIONE GENERALE: SANITA' E POLITICHE SOCIALI E PER L'INTEGRAZIONE			TOTALE CAPITOLO 051799	3.784.116,42	1.082.611,40	405.404,62	2.862.108,69	0,00	677.206,78	3.378.711,80			
2015	051801	2.1.147.2.08.08 (CORRENTE OPERATIVA) (MEZZI PROPRI) RIMBORSI AD AZIENDE SANITARIE, ENTI DEL SSS ED ALTRI ENTI PER LO SVILUPPO DI PROGETTI VOLTI ALLA REALIZZAZIONE DELLE POLITICHE SANITARIE E DEGLI INTERVENTI PREVISIBILI NEL PIANO SOCIALE E SANITARIO REGIONALE (ART. 2, D.LGS. 30 DICEMBRE 1992, N.502) - MEZZI REGIONALI	0,00	0,00	0,00	0,00	0,00	0,00	0,00	0,00			
DIREZIONE GENERALE: SANITA' E POLITICHE SOCIALI E PER L'INTEGRAZIONE			TOTALE CAPITOLO 051801	0,00	0,00	0,00	0,00	0,00	0,00	0,00			
2015	051803	2.1.141.2.08.08 (CORRENTE OPERATIVA) (ALTRI VINCOLI) SPESA PER SERVIZI INFORMATICI PER L'ATTUAZIONE DI DICEMBRE 1992, N.502) - MEZZI REGIONALI	16.900,00	5.070,00	0,00	16.900,00	0,00	5.070,00	0,00	16.900,00			
DIREZIONE GENERALE: SANITA' E POLITICHE SOCIALI E PER L'INTEGRAZIONE			TOTALE CAPITOLO 051803	16.900,00	5.070,00	0,00	16.900,00	5.070,00	0,00	16.900,00			
PARTE I AREA DI INTERVENTO 5 FUNZIONE OBIETTIVO 1													
<b>275</b>													



REGIONE EMILIA-ROMAGNA

RENDICONTO GENERALE PER L'ESERCIZIO FINANZIARIO 2015 PARTE SPESA

ESERCIZIO	CAPITOLO	DESCRIZIONE DEL CAPITOLO	ANSA SPENDITE (SPESA CORRENTE + R.R. PR. INIZIALI)	SPANDIMENTO DI CASSA	PASSIVITA' IN CONTRO CONTABILITA' E RESIDUI	INTERESSI ASSUNTI NELLA SPESA	RISORSE DI IMPRESA SU SPANDIMENTI DI CREDITO	RISORSE DI PERMANENZA SU SPANDIMENTI DI CASSA	ELIMINAZIONI DEI RESIDUI PER INSISTENZA, PER PERIZIONE	RESIDUI PASSIVI DA RIPORTARE
2015	051806	2.1.142.2.08.08 (CORRENTE OPERATIVA) (ALTRI VINCOLI) SPESA PER CONSULENZE E STUDI PER L'ATTUAZIONE DI PROGETTI DI RICERCA NAZIONALI (ART. 2, D.LGS. 30 DICEMBRE 1992, N. 502) - MEZZI REGIONALI NOTE: NUOVA ISTITUZIONE DIREZIONE GENERALE: SANITA' E POLITICHE SOCIALI E PER L'INTEGRAZIONE TOTALE CAPITOLO 051806	0,00	0,00	0,00	0,00	0,00	0,00	0,00	0,00
2015	051808	2.1.141.2.08.08 (CORRENTE OPERATIVA) (ALTRI VINCOLI) SPESA PER COLLABORAZIONI E ALTRE PRESTAZIONI DI LAVORO NAZIONALI (ART. 2, D.LGS. 30 DICEMBRE 1992, N. 502) - MEZZI REGIONALI NOTE: NUOVA ISTITUZIONE DIREZIONE GENERALE: SANITA' E POLITICHE SOCIALI E PER L'INTEGRAZIONE TOTALE CAPITOLO 051808	15.000,00	15.000,00	0,00	0,00	0,00	15.000,00	0,00	0,00
2015	051118	2.1.157.2.08.08 (CORRENTE OPERATIVA) (MEZZI STATO) TRASFERIMENTO AGLI ENTI LOCALI E ALLE ANSL. PER IL FINANZIAMENTO DELLE PRESTAZIONI E DEI SERVIZI RIVOLTI A PERSONE NON AUTOSUFFICIENTI (ART. 1, COMMA 1264, LEGGE 27 DICEMBRE 2006, N. 296) - MEZZI STATALI DIREZIONE GENERALE: SANITA' E POLITICHE SOCIALI E PER L'INTEGRAZIONE TOTALE CAPITOLO 051118	1.109.600,00	1.109.600,00	0,00	529.867,00	579.733,00	1.109.600,00	0,00	0,00
2015	057148	2.1.157.2.08.08 (CORRENTE OPERATIVA) (MEZZI STATO) TRASFERIMENTO AGLI ENTI LOCALI E ALLE ANSL. PER IL FINANZIAMENTO DELLE PRESTAZIONI E DEI SERVIZI RIVOLTI A PERSONE NON AUTOSUFFICIENTI (ART. 1, COMMA 1264, LEGGE 27 DICEMBRE 2006, N. 296) - MEZZI STATALI DIREZIONE GENERALE: SANITA' E POLITICHE SOCIALI E PER L'INTEGRAZIONE TOTALE CAPITOLO 057148	58.697.600,00	58.697.600,00	0,00	31.485.867,00	579.733,00	1.109.600,00	0,00	0,00
2014	057132	2.1.157.2.08.08 (CORRENTE OPERATIVA) (MEZZI STATO) TRASFERIMENTO AGLI ENTI LOCALI E ALLE ANSL. PER IL FINANZIAMENTO DELLE PRESTAZIONI E DEI SERVIZI RIVOLTI A PERSONE NON AUTOSUFFICIENTI (ART. 1, COMMA 1264, LEGGE 27 DICEMBRE 2006, N. 296) - MEZZI STATALI DIREZIONE GENERALE: SANITA' E POLITICHE SOCIALI E PER L'INTEGRAZIONE TOTALE CAPITOLO 057132	26.622.000,00	26.622.000,00	0,00	0,00	0,00	0,00	0,00	0,00
2015	051745	2.1.142.2.08.08 (CORRENTE OPERATIVA) (MEZZI STATO) QUOTA DEL FONDO SANITARIO NAZIONALE DI PARTE CORRENTE A DESTINAZIONE VINCOLATA PER IL FINANZIAMENTO DI PROGRAMMI INTERREGIONALI (L. 23/12/78, N. 833) - MEZZI STATALI. DIREZIONE GENERALE: SANITA' E POLITICHE SOCIALI E PER L'INTEGRAZIONE TOTALE CAPITOLO 051745	211.748,46	0,00	0,00	211.748,46	0,00	0,00	0,00	0,00
2015	051735	2.1.157.2.08.08 (CORRENTE OPERATIVA) (MEZZI STATO) QUOTA DEL FONDO SANITARIO NAZIONALE DI PARTE CORRENTE VINCOLATA AL FINANZIAMENTO DEI PROGRAMMI DEL PIANO TRIENNALE (L. 30/10/78, N. 833) - MEZZI STATALI. DIREZIONE GENERALE: SANITA' E POLITICHE SOCIALI E PER L'INTEGRAZIONE TOTALE CAPITOLO 051735	211.748,46	0,00	0,00	211.748,46	0,00	0,00	0,00	0,00
PARTI AREA DI INTERVENTO 5 FUNZIONE OBIETTIVO 1										

REGIONE EMILIA-ROMAGNA		RENDICONTO GENERALE PER L'ESERCIZIO FINANZIARIO 2015										PARTE SPESA	
ESERCIZIO	CAPITOLO	DESCRIZIONE DEL CAPITOLO	ANSA SPENDITE (SPESA CORRISPONDENTI + PR. PR. INIZIALI)	SPANDIMENTO DI CASSA	PAIAMENTI IN CONTRO CONTABILITA' RESIDUI	INTERESSI ASSUMI NELLA SPESA	RICORRENZE DI TERRENI SPENDIBILI IN COMPETENZA	RICORRENZE DI TERRENI SPENDIBILI DI FINANZIAMENTO	PER INCASSI STRAORDINARI PER RIFORMAZIONE	PER INCASSI STRAORDINARI PER RIFORMAZIONE	RESIDUI PASSIVI DA INCASSARE		
		L'INTEGRAZIONE											
		TOTALE CAPITOLO US1745	120.747,02	0,00	0,00	120.747,02	0,00	0,00	0,00	0,00	120.747,02		
2015	US1756	2.1.157.2.08.08 (CORRENTE OPERATIVA) (MEZZI STATO) ASSEGNAZIONI ALLE AZIENDE SANITARIE PER LO SVOLGIMENTO ATTIVITA' SANITARIE E PER LA PREVENZIONE, LA DIAGNOSI ASSISTITA (ART. 18, L. 19 FEBBRAIO 2004, N. 40) - MEZZI STATALI. Direzioni Generali: SANITA' E POLITICHE SOCIALI E PER L'INTEGRAZIONE	169.209,00	169.209,00	0,00	169.209,00	0,00	0,00	0,00	0,00	169.209,00		
		TOTALE CAPITOLO US1756	169.209,00	169.209,00	0,00	169.209,00	0,00	0,00	0,00	0,00	169.209,00		
2015	US1763	2.1.157.2.08.08 (CORRENTE OPERATIVA) (MEZZI STATO) TRASFERIMENTO ALL'AZIENDA USI DI BOLOGNA PER LA STRUTTURAZIONE DEL COORDINAMENTO INTERREGIONALE E L'INTEGRAZIONE PER LA RETE TRASPORTI (ART. 6, LEGGE 21 OTTOBRE 2005, N.219) - MEZZI STATALI Direzioni Generali: SANITA' E POLITICHE SOCIALI E PER L'INTEGRAZIONE	142.058,27	220.379,09	0,00	142.058,27	0,00	0,00	0,00	0,00	142.058,27		
2014	US1763	2.1.157.2.08.08 (CORRENTE OPERATIVA) (MEZZI STATO) TRASFERIMENTO ALL'AZIENDA USI DI BOLOGNA PER LA STRUTTURAZIONE DEL COORDINAMENTO INTERREGIONALE E L'INTEGRAZIONE PER LA RETE TRASPORTI (ART. 6, LEGGE 21 OTTOBRE 2005, N.219) - MEZZI STATALI Direzioni Generali: SANITA' E POLITICHE SOCIALI E PER L'INTEGRAZIONE	78.320,82	0,00	78.320,82	0,00	0,00	0,00	0,00	0,00	78.320,82		
		TOTALE CAPITOLO US1763	220.379,09	220.379,09	78.320,82	142.058,27	0,00	0,00	0,00	0,00	142.058,27		
2015	US1810	2.1.141.2.08.08 (CORRENTE OPERATIVA) (MEZZI STATO) SPESA PER LA REALIZZAZIONE DI UN SISTEMA DI QUALITA' PER LA RETE TRASPORTIVALE DELL'EMILIA-ROMAGNA (D. LGS. 9 NOVEMBRE 2007, N. 208) - MEZZI STATALI Direzioni Generali: SANITA' E POLITICHE SOCIALI E PER L'INTEGRAZIONE	156.269,52	47.503,65	0,00	156.269,52	0,00	0,00	0,00	0,00	156.269,52		
		TOTALE CAPITOLO US1810	156.269,52	47.503,65	0,00	156.269,52	0,00	0,00	0,00	0,00	156.269,52		
2015	US1812	2.1.141.2.08.08 (CORRENTE OPERATIVA) (MEZZI STATO) SPESA PER LA REALIZZAZIONE DI UN SISTEMA REGIONALE DI QUALITA' PER LA RETE TRASPORTIVALE DELL'EMILIA-ROMAGNA (D. LGS. 9 NOVEMBRE 2007, N. 207) - MEZZI STATALI Direzioni Generali: SANITA' E POLITICHE SOCIALI E PER L'INTEGRAZIONE	93.720,06	40.075,83	0,00	93.720,06	0,00	0,00	0,00	0,00	93.720,06		
		TOTALE CAPITOLO US1812	93.720,06	40.075,83	0,00	93.720,06	0,00	0,00	0,00	0,00	93.720,06		
2015	US1815	2.1.157.2.08.08 (CORRENTE OPERATIVA) (MEZZI STATO) TRASFERIMENTO ALL'AZIENDA SANITARIA SPEDE DEL CENTRO REGIONALE DI RINTRACCIABILITA' DEL SANGUE E DEGLI EMOCOMPONENTI DESTINATI A TRASFERIMENTI ED EMODERIVATI E LA NOTIFICA DEGLI EFFETTI INDESIDERATI ED INCIDENTI GRAVI (D. LGS. 9 NOVEMBRE 2007, N. 207) - MEZZI STATALI NOTE: NUOVA ISTITUZIONE Direzioni Generali: SANITA' E POLITICHE SOCIALI E PER L'INTEGRAZIONE	42.714,26	37.768,90	0,00	42.714,26	0,00	0,00	0,00	0,00	42.714,26		
		TOTALE CAPITOLO US1815	42.714,26	37.768,90	0,00	42.714,26	0,00	0,00	0,00	0,00	42.714,26		
2015	US1817	2.1.157.2.08.08 (CORRENTE OPERATIVA) (MEZZI STATO) TRASFERIMENTI ALL'AZIENDA SANITARIA SPEDE DEL CENTRO REGIONALE DI RINTRACCIABILITA' DEL SANGUE E DEGLI EMOCOMPONENTI DESTINATI A TRASFERIMENTI ED EMODERIVATI E LA NOTIFICA DEGLI EFFETTI INDESIDERATI ED INCIDENTI GRAVI (D. LGS. 9 NOVEMBRE 2007, N. 207) - MEZZI STATALI NOTE: NUOVA ISTITUZIONE Direzioni Generali: SANITA' E POLITICHE SOCIALI E PER L'INTEGRAZIONE	37.768,90	37.768,90	0,00	37.768,90	0,00	0,00	0,00	0,00	37.768,90		
		TOTALE CAPITOLO US1817	37.768,90	37.768,90	0,00	37.768,90	0,00	0,00	0,00	0,00	37.768,90		
		TOTALE UPB 1.5.1.2. 18130	1.052.556,31	557.650,73	78.320,82	974.235,49	0,00	0,00	0,00	0,00	974.235,49		
		di cui competenza	974.235,49	557.650,73	0,00	974.235,49	0,00	0,00	0,00	0,00	974.235,49		
		di cui Residui	78.320,82	0,00	78.320,82	0,00	0,00	0,00	0,00	0,00	0,00		
		TOTALE CAPITOLO US1820	14.990,95	13.450,02	0,00	14.990,95	0,00	0,00	0,00	0,00	14.990,95		
2015	US1822	2.1.157.2.08.08 (CORRENTE OPERATIVA) (MEZZI STATO) TRASFERIMENTO ALLE AZIENDE SANITARIE DEL FINANZIAMENTO DELLA RICERCA SANITARIA (ART. 63 BIS, D. L. 29 GIUGNO 2008, N.112 CONVERTITO CON MODIFICAZIONI, DALLA L. 6 GIUGNO 2009, N. 46) - MEZZI STATALI NOTE: NUOVA ISTITUZIONE Direzioni Generali: SANITA' E POLITICHE SOCIALI E PER L'INTEGRAZIONE	11.240,66	11.240,66	0,00	11.240,66	0,00	0,00	0,00	0,00	11.240,66		
		TOTALE CAPITOLO US1822	11.240,66	11.240,66	0,00	11.240,66	0,00	0,00	0,00	0,00	11.240,66		
		TOTALE CAPITOLO US1820	14.990,95	13.450,02	0,00	14.990,95	0,00	0,00	0,00	0,00	14.990,95		
		TOTALE UPB 1.5.1.2.18132	14.990,95	13.450,02	0,00	14.990,95	0,00	0,00	0,00	0,00	14.990,95		
		TOTALE CAPITOLO US1820	14.990,95	13.450,02	0,00	14.990,95	0,00	0,00	0,00	0,00	14.990,95		

REGIONE EMILIA-ROMAGNA		RENDICONTO GENERALE PER L'ESERCIZIO FINANZIARIO 2015											PARTE SPESA					
ESERCIZIO	CAPITOLO	DESCRIZIONE DEL CAPITOLO	MASSA SPENDIBILE (SPESA COMPETENZA + R.R. PP. INIZIALI)		SPANDIMENTO DI CASSA		PAGAMENTI IN CONTRO COMPENSA E RESIDUI		IMPEGNI ASSUNTI NELLA SPESA		RISORSE DI TERZIARI SPENDIBILI		RISORSE DI SPANDIMENTO DI CASSA		ELIMINAZIONI DEI RESIDUI PER INSISTENZA, PER PERSECUZIONE RETROATTIVA DA RIFORMARE			
			TOTALE	di cui Competenza	TOTALE	di cui Competenza	TOTALE	di cui Competenza	TOTALE	di cui Competenza	TOTALE	di cui Competenza	TOTALE	di cui Competenza	TOTALE	di cui Competenza	TOTALE	di cui Competenza
2015	051912	1.1.157.2.08.08 (CORRENTE OPERATIVA) (MEZZI PROPRI) TRASPARENTI AGLI ENTI DEL SERVIZIO SANITARIO REGIONALE EMILIA ROMAGNA DEL 2014 (ART. 17, L.R. 18 OTTOBRE 2014, N.17) - MEZZI STATALI Direzione Generale: SANITA' E POLITICHE SOCIALI E PER L'INTEGRAZIONE	11.240,66	26.231,61	11.240,66	24.690,68	0,00	26.231,61	0,00	0,00	0,00	4.000,000,00	0,00	4.000,000,00	0,00	0,00	0,00	4.000,000,00
2014	051912	1.1.157.2.08.08 (CORRENTE OPERATIVA) (MEZZI PROPRI) TRASPARENTI AGLI ENTI DEL SERVIZIO SANITARIO REGIONALE EMILIA ROMAGNA DEL 2014 (ART. 17, L.R. 18 OTTOBRE 2014, N.17) - MEZZI STATALI Direzione Generale: SANITA' E POLITICHE SOCIALI E PER L'INTEGRAZIONE	11.240,66	26.231,61	11.240,66	24.690,68	0,00	26.231,61	0,00	0,00	0,00	4.000,000,00	0,00	4.000,000,00	0,00	0,00	0,00	4.000,000,00
TOTALE CAPITOLO 051912			11.240,66	26.231,61	11.240,66	24.690,68	0,00	26.231,61	0,00	0,00	0,00	4.000,000,00	0,00	4.000,000,00	0,00	0,00	0,00	4.000,000,00
2015	051908	1.1.151.1.12.32 (CORRENTE FUNZIONAM.) (MEZZI PROPRI) TRASPARENTI ALLO STATO DEI MAGGIORI GETTITI DEI TRIBUTI DESTINATI AL FINANZIAMENTO DEL SERVIZIO SANITARIO NAZIONALE (ARTICOLO 3 DECRETO LEGISLATIVO 6 FEBBRAIO 2000, N.56) Direzione Generale: SANITA' E POLITICHE SOCIALI E PER L'INTEGRAZIONE	922.216,54	922.216,54	0,00	0,00	0,00	922.216,54	0,00	0,00	0,00	0,00	0,00	0,00	0,00	0,00	0,00	0,00
2014	051908	1.1.151.1.12.32 (CORRENTE FUNZIONAM.) (MEZZI PROPRI) TRASPARENTI ALLO STATO DEI MAGGIORI GETTITI DEI TRIBUTI DESTINATI AL FINANZIAMENTO DEL SERVIZIO SANITARIO NAZIONALE (ARTICOLO 3 DECRETO LEGISLATIVO 6 FEBBRAIO 2000, N.56) Direzione Generale: SANITA' E POLITICHE SOCIALI E PER L'INTEGRAZIONE	922.216,54	922.216,54	0,00	0,00	0,00	922.216,54	0,00	0,00	0,00	0,00	0,00	0,00	0,00	0,00	0,00	0,00
TOTALE CAPITOLO 051908			922.216,54	922.216,54	0,00	0,00	0,00	922.216,54	0,00	0,00	0,00	0,00	0,00	0,00	0,00	0,00	0,00	0,00
2015	051908	1.1.151.1.12.32 (CORRENTE FUNZIONAM.) (MEZZI PROPRI) TRASPARENTI ALLO STATO DEI MAGGIORI GETTITI DEI TRIBUTI DESTINATI AL FINANZIAMENTO DEL SERVIZIO SANITARIO NAZIONALE (ARTICOLO 3 DECRETO LEGISLATIVO 6 FEBBRAIO 2000, N.56) Direzione Generale: SANITA' E POLITICHE SOCIALI E PER L'INTEGRAZIONE	368.630,230,05	368.630,230,05	368.630,230,05	368.630,230,05	0,00	261.584,799,50	0,00	0,00	0,00	368.630,230,05	0,00	368.630,230,05	0,00	0,00	0,00	368.630,230,05
2014	051908	1.1.151.1.12.32 (CORRENTE FUNZIONAM.) (MEZZI PROPRI) TRASPARENTI ALLO STATO DEI MAGGIORI GETTITI DEI TRIBUTI DESTINATI AL FINANZIAMENTO DEL SERVIZIO SANITARIO NAZIONALE (ARTICOLO 3 DECRETO LEGISLATIVO 6 FEBBRAIO 2000, N.56) Direzione Generale: SANITA' E POLITICHE SOCIALI E PER L'INTEGRAZIONE	368.630,230,05	368.630,230,05	368.630,230,05	368.630,230,05	0,00	261.584,799,50	0,00	0,00	0,00	368.630,230,05	0,00	368.630,230,05	0,00	0,00	0,00	368.630,230,05
TOTALE CAPITOLO 051908			368.630,230,05	368.630,230,05	368.630,230,05	368.630,230,05	0,00	261.584,799,50	0,00	0,00	0,00	368.630,230,05	0,00	368.630,230,05	0,00	0,00	0,00	368.630,230,05
2015	052358	2.1.141.2.08.08 (CORRENTE OPERATIVA) (MEZZI PROPRI) SPESE PER INTERVENTI RELATIVI ALLA TUTELA DELLE PERSONE EMILIA-ROMAGNA (L.R. 13 FEBBRAIO 2008, N.3) Direzione Generale: SANITA' E POLITICHE SOCIALI E PER L'INTEGRAZIONE	0,00	0,00	0,00	0,00	0,00	0,00	0,00	0,00	0,00	0,00	0,00	0,00	0,00	0,00	0,00	0,00
2014	052358	2.1.141.2.08.08 (CORRENTE OPERATIVA) (MEZZI PROPRI) SPESE PER INTERVENTI RELATIVI ALLA TUTELA DELLE PERSONE EMILIA-ROMAGNA (L.R. 13 FEBBRAIO 2008, N.3) Direzione Generale: SANITA' E POLITICHE SOCIALI E PER L'INTEGRAZIONE	0,00	0,00	0,00	0,00	0,00	0,00	0,00	0,00	0,00	0,00	0,00	0,00	0,00	0,00	0,00	0,00
TOTALE CAPITOLO 052358			0,00	0,00	0,00	0,00	0,00	0,00	0,00	0,00	0,00	0,00	0,00	0,00	0,00	0,00	0,00	0,00
2015	052352	1.1.157.2.08.08 (CORRENTE OPERATIVA) (MEZZI STATO) ASSEGNAZIONI ALLE AGENDE SANITARIE LOCALI PER IL FINANZIAMENTO DEGLI ONERI DEL PERSONALE OPERANTE NELLA SANITA' PUBBLICA (L.R. 13 FEBBRAIO 2008, N.3) - MEZZI STATALI Direzione Generale: SANITA' E POLITICHE SOCIALI E PER L'INTEGRAZIONE	285.000,00	285.000,00	285.000,00	285.000,00	0,00	285.000,00	0,00	0,00	0,00	0,00	0,00	0,00	0,00	0,00	0,00	0,00
2014	052352	1.1.157.2.08.08 (CORRENTE OPERATIVA) (MEZZI STATO) ASSEGNAZIONI ALLE AGENDE SANITARIE LOCALI PER IL FINANZIAMENTO DEGLI ONERI DEL PERSONALE OPERANTE NELLA SANITA' PUBBLICA (L.R. 13 FEBBRAIO 2008, N.3) - MEZZI STATALI Direzione Generale: SANITA' E POLITICHE SOCIALI E PER L'INTEGRAZIONE	285.000,00	285.000,00	285.000,00	285.000,00	0,00	285.000,00	0,00	0,00	0,00	0,00	0,00	0,00	0,00	0,00	0,00	0,00
TOTALE CAPITOLO 052352			285.000,00	285.000,00	285.000,00	285.000,00	0,00	285.000,00	0,00	0,00	0,00	0,00	0,00	0,00	0,00	0,00	0,00	0,00
TOTALE UPB 1.5.1.2. 18150			11.240,66	26.231,61	11.240,66	24.690,68	0,00	26.231,61	0,00	0,00	0,00	4.000,000,00	0,00	4.000,000,00	0,00	0,00	0,00	4.000,000,00
TOTALE UPB 1.5.1.2. 18155			285.000,00	285.000,00	285.000,00	285.000,00	0,00	285.000,00	0,00	0,00	0,00	0,00	0,00	0,00	0,00	0,00	0,00	0,00
di cui Competenza			0,00	0,00	0,00	0,00	0,00	0,00	0,00	0,00	0,00	0,00	0,00	0,00	0,00	0,00	0,00	0,00

PARTE I AREA DI INTERVENTO 5 FUNZIONE OBIETTIVO 1

REGIONE EMILIA-ROMAGNA		RENDICONTO GENERALE PER L'ESERCIZIO FINANZIARIO 2015											PARTE SPESA	
ESERCIZIO	CAPITOLO	DESCRIZIONE DEL CAPITOLO	ANSA SPENDITE (SPESA CORRENTE + R.R. PR. INIZIALI)	SPANZIAMENTO DI CASSA	PAGAMENTI IN CONTO CORRENTE E RESIDUI	IMPEGNI ASSUNTI NELLA SPESA	RISORSE DI TERZIARI COMPRESA LA COMPETENZA	RISORSE DI TERZIARI SU SPANZIAMENTI DI CASSA	PER IMPEGNI PER RIMBORSI PER PERSECUZIONE	RESIDUI PASSIVI DA RIFORMARE	ELIMINAZIONE DEI RESIDUI			
											PER IMPEGNI PER RIMBORSI PER PERSECUZIONE	RESIDUI PASSIVI DA RIFORMARE		
URP 1.5.1.2.18156		FUNZIONI SANITARIE AFFERENTI LA MEDICINA PENITENZIARIA - RISORSE STATALI	285.000,00	0,00	88.000,00	0,00	0,00	0,00	0,00	0,00	0,00	197.000,00		
2015	052354	1.1.157.2.08.08 (CORRENTE OPERATIVA) (MEZZI STATO) ASSEGNAZIONI A FAVORE DELLE AZIENDE SANITARIE PER L'ESERCIZIO DELLE FUNZIONI SANITARIE AFFERENTI ALLA MEDICINA PENITENZIARIA (ART. 6, COMMA 1, DECRETI ARRIE E DECRETI MINISTERIALI) Direzioni Generali: SANITA' E POLITICHE SOCIALI E PER L'INTEGRAZIONE	0,00	0,00	0,00	0,00	0,00	0,00	0,00	0,00	0,00	0,00		
		TOTALE URP 1.5.1.2. 18156	0,00	0,00	0,00	0,00	0,00	0,00	0,00	0,00	0,00	0,00		
		di cui Competenza	0,00	0,00	0,00	0,00	0,00	0,00	0,00	0,00	0,00	0,00		
		di cui Residui	0,00	0,00	0,00	0,00	0,00	0,00	0,00	0,00	0,00	0,00		
URP 1.5.1.2.18160		ACCERTAMENTO, PREVENZIONE E CURA DELLE TOSSICODIPENDENZE - RISORSE STATALI	0,00	0,00	0,00	0,00	0,00	0,00	0,00	0,00	0,00	0,00		
2015	052398	2.1.157.2.08.08 (CORRENTE OPERATIVA) (MEZZI STATO) TRASFERIMENTO ALLE AZIENDE SANITARIE DI SOMME PER IL FINANZIAMENTO DI STRUTTURE LABORATORISTICHE TERRITORIALI PER LA DIAGNOSI E LA CURA DELLE TOSSICODIPENDENZE IN STATO DI TOSSICODIPENDENZA CON FINALITA' TERAPEUTICHE E MEDICO LEGALI. (ART. 125 DPR 9 OT TOBRE 1990, N.309) - MEZZI STATALI. Direzioni Generali: SANITA' E POLITICHE SOCIALI E PER L'INTEGRAZIONE	178.177,63	0,00	0,00	0,00	178.177,63	0,00	0,00	0,00	0,00	0,00		
		TOTALE URP 1.5.1.2. 18160	178.177,63	0,00	0,00	0,00	178.177,63	0,00	0,00	0,00	0,00	0,00		
		di cui Competenza	178.177,63	0,00	0,00	0,00	178.177,63	0,00	0,00	0,00	0,00	0,00		
		di cui Residui	0,00	0,00	0,00	0,00	0,00	0,00	0,00	0,00	0,00	0,00		
URP 1.5.1.2.18170		ASSISTENZA SANITARIA AI CITTADINI STRANIERI - RISORSE STATALI	206.066,30	0,00	0,00	0,00	206.066,30	0,00	0,00	0,00	0,00	206.066,30		
2015	051724	1.1.157.2.08.08 (CORRENTE OPERATIVA) (MEZZI STATO) ASSEGNAZIONE A VALERE SUL FONDO SANITARIO NAZIONALE PER L'ASSISTENZA SANITARIA A FAVORE DEI CITTADINI JUGOSLAVI (L.23 DICEMBRE 1991, N. 423) - MEZZI STATALI. Direzioni Generali: SANITA' E POLITICHE SOCIALI E PER L'INTEGRAZIONE	206.066,30	0,00	0,00	0,00	206.066,30	0,00	0,00	0,00	0,00	206.066,30		
		TOTALE URP 1.5.1.2. 18170	206.066,30	0,00	0,00	0,00	206.066,30	0,00	0,00	0,00	0,00	206.066,30		
		di cui Competenza	206.066,30	0,00	0,00	0,00	206.066,30	0,00	0,00	0,00	0,00	206.066,30		
		di cui Residui	0,00	0,00	0,00	0,00	0,00	0,00	0,00	0,00	0,00	0,00		
2015	062343	2.1.157.2.08.08 (CORRENTE OPERATIVA) (MEZZI STATO) ASSEGNAZIONI ALLE AZIENDE U.S.I. PER L'ASSISTENZA SANITARIA AGLI STRANIERI RESIDENTI NEL TERRITORIO REGIONALE (ART. 33, L. 6 MARZO 1998, N.40) - MEZZI STATALI Direzioni Generali: SANITA' E POLITICHE SOCIALI E PER L'INTEGRAZIONE	0,00	2.956.411,00	0,00	0,00	2.956.411,00	0,00	0,00	0,00	0,00	0,00		
		TOTALE CAPITOLO 062343	0,00	2.956.411,00	0,00	0,00	2.956.411,00	0,00	0,00	0,00	0,00	0,00		
		TOTALE URP 1.5.1.2. 18170	3.182.477,30	2.956.411,00	2.956.411,00	206.066,30	206.066,30	0,00	0,00	0,00	0,00	206.066,30		
		di cui Competenza	2.956.411,00	2.956.411,00	2.956.411,00	206.066,30	206.066,30	0,00	0,00	0,00	0,00	206.066,30		
		di cui Residui	2.956.411,00	0,00	0,00	0,00	0,00	0,00	0,00	0,00	0,00	0,00		
URP 1.5.1.2.18190		RICONFERMAZIONE E RIFORMULAZIONE DELL'ASSISTENZA SANITARIA NEI GRANDI CENTRI URBANI - RISORSE STATALI	12.877,26	12.877,26	12.877,26	12.877,26	12.877,26	0,00	0,00	0,00	0,00	0,00		
2015	052908	2.1.157.2.08.08 (CORRENTE OPERATIVA) (MEZZI STATO) INTERVENTI DI RIFORMULAZIONE E RIFORMULAZIONE (ART. 71 LEGGE 23 DICEMBRE 1998, N.489) MEZZI STATALI Direzioni Generali: SANITA' E POLITICHE SOCIALI E PER L'INTEGRAZIONE	12.877,26	12.877,26	12.877,26	12.877,26	12.877,26	0,00	0,00	0,00	0,00	0,00		
		TOTALE CAPITOLO 052908	12.877,26	12.877,26	12.877,26	12.877,26	12.877,26	0,00	0,00	0,00	0,00	0,00		
		TOTALE URP 1.5.1.2. 18190	12.877,26	12.877,26	12.877,26	12.877,26	12.877,26	0,00	0,00	0,00	0,00	0,00		
		di cui Competenza	12.877,26	12.877,26	12.877,26	12.877,26	12.877,26	0,00	0,00	0,00	0,00	0,00		
		di cui Residui	0,00	0,00	0,00	0,00	0,00	0,00	0,00	0,00	0,00	0,00		

PARTE I AREA DI INTERVENTO 5 FUNZIONE OBIETTIVO 1

REGIONE EMILIA-ROMAGNA		RENDICONTO GENERALE PER L'ESERCIZIO FINANZIARIO 2015										PARTE SPESA	
ESERCIZIO	CAPITOLO	DESCRIZIONE DEL CAPITOLO	ANSA SPENDITE (SPESA COMPLETA + PR. PR. INIZIALI)	SPANZIAMENTO DI CASSA	DEBITI IN CONTRO COMPLETA E RESIDUI	INDEBITI ASSUMI NELLA SPESA	ESERCIZIO DI COMPETENZA	ESERCIZIO DI COMPETENZA	ESERCIZIO DI COMPETENZA	ESERCIZIO DI COMPETENZA	PER INDEBITAMENTI SU RIMBORSI	PER INDEBITAMENTI SU RIMBORSI	RESIDUI PASSIVI DA RIFORMARE
URP 1.5.1.2.18200 FORMAZIONE GENERALE E SPECIFICA PERSONALE SANITARIO - RISORSE STATALI													
2015	051749	2.1.157.2.08.08 (CORRENTE OPERATIVA) (MEZZI STATO) ASSIGNAZIONI ALLE AZIENDE SANITARIE NELL'AMBITO DEL FINANZIAMENTO DELLA FORMAZIONE SPECIFICA IN MEDICINA GENERALE - FONDO SANITARIO NAZIONALE - QUOTA DI PARTE CORRENTE VINCOLATA (LEGGE 8 APRILE 1989, N.109; D.LGS. 17 AGOSTO 1999, N.368) - MEZZI STATALI	4.641.326,10	0,00	0,00	4.641.326,10	0,00	0,00	0,00	0,00	0,00	0,00	4.641.326,10
URP 1.5.1.2.18202 MISURE DI PREVENZIONE E REPRESSIONE PRATICHE DI MUTILAZIONE FEMMINILE - RISORSE STATALI													
2015	051751	2.1.141.2.08.08 (CORRENTE OPERATIVA) (MEZZI STATO) TOTALE CAPITOLO 051749	4.641.326,10	0,00	0,00	4.641.326,10	0,00	0,00	0,00	0,00	0,00	0,00	4.641.326,10
2015	051751	2.1.141.2.08.08 (CORRENTE OPERATIVA) (MEZZI STATO) SEGRE PER LA FORMAZIONE SPECIFICA IN MEDICINA GENERALE DIRETTAMENTE GESTITE DALLA REGIONE.	6.922.822,49	41.489,78	0,00	6.922.822,49	0,00	0,00	0,00	0,00	0,00	0,00	6.922.822,49
2014	051751	FONDO SANITARIO NAZIONALE - QUOTA DI PARTE CORRENTE VINCOLATA (LEGGE 8 APRILE 1989, N.109; D.LGS. 17 AGOSTO 1999, N.368) - MEZZI STATALI	19.431,00	0,00	16.431,00	0,00	0,00	0,00	0,00	0,00	0,00	0,00	3.000,00
2013	051751	FONDO SANITARIO NAZIONALE - QUOTA DI PARTE CORRENTE VINCOLATA (LEGGE 8 APRILE 1989, N.109; D.LGS. 17 AGOSTO 1999, N.368) - MEZZI STATALI	2.500,00	0,00	1.525,29	0,00	0,00	0,00	0,00	0,00	0,00	0,00	0,00
TOTALE CAPITOLO 051751													
			6.944.753,49	41.489,78	17.956,29	6.922.822,49	0,00	0,00	0,00	0,00	0,00	0,00	6.922.822,49
URP 1.5.1.2.18201 CONFERMA PER COMMISSIONI DI SEGRE NELLA PARTE SPECIFICA IN MEDICINA GENERALE DIRETTAMENTE GESTITE DALLA REGIONE - FONDO SANITARIO NAZIONALE - QUOTA DI PARTE CORRENTE VINCOLATA (LEGGE 8 APRILE 1989, N.109; D.LGS. 17 AGOSTO 1999, N.368) - MEZZI STATALI													
2015	051753	2.1.121.2.08.08 (CORRENTE OPERATIVA) (MEZZI STATO) CONFERMA PER COMMISSIONI DI SEGRE NELLA PARTE SPECIFICA IN MEDICINA GENERALE DIRETTAMENTE GESTITE DALLA REGIONE - FONDO SANITARIO NAZIONALE - QUOTA DI PARTE CORRENTE VINCOLATA (LEGGE 8 APRILE 1989, N.109; D.LGS. 17 AGOSTO 1999, N.368) - MEZZI STATALI	934.321,07	34.000,00	0,00	934.321,07	0,00	0,00	0,00	0,00	0,00	0,00	934.321,07
TOTALE CAPITOLO 051753													
			934.321,07	34.000,00	0,00	934.321,07	0,00	0,00	0,00	0,00	0,00	0,00	934.321,07
URP 1.5.1.2.08.08 (CORRENTE OPERATIVA) (MEZZI STATO)													
2015	051757	2.1.141.2.08.08 (CORRENTE OPERATIVA) (MEZZI STATO) SEGRE PER UTILIZZO DI ENTI DI TERZI PER LA FORMAZIONE SPECIFICA IN MEDICINA GENERALE DIRETTAMENTE GESTITE DALLA REGIONE - FONDO SANITARIO NAZIONALE - QUOTA DI PARTE CORRENTE VINCOLATA (LEGGE 8 APRILE 1989, N.109; D.LGS. 17 AGOSTO 1999, N.368) - MEZZI STATALI	20.000,00	10.821,57	0,00	7.068,66	0,00	0,00	0,00	0,00	0,00	0,00	7.068,66
TOTALE CAPITOLO 051757													
			20.000,00	10.821,57	0,00	7.068,66	0,00	0,00	0,00	0,00	0,00	0,00	7.068,66
URP 1.5.1.2.08.08 (CORRENTE OPERATIVA) (MEZZI STATO)													
2015	051759	2.1.141.2.08.08 (CORRENTE OPERATIVA) (MEZZI STATO) SEGRE PER SERVIZI DIVERSI PER LA FORMAZIONE SPECIFICA IN MEDICINA GENERALE DIRETTAMENTE GESTITE DALLA REGIONE - FONDO SANITARIO NAZIONALE - QUOTA DI PARTE CORRENTE VINCOLATA (LEGGE 8 APRILE 1989, N.109; D.LGS. 17 AGOSTO 1999, N.368) - MEZZI STATALI	40.000,00	40.000,00	37.000,16	37.000,16	0,00	0,00	0,00	0,00	0,00	0,00	40.000,00
TOTALE CAPITOLO 051759													
			40.000,00	40.000,00	37.000,16	37.000,16	0,00	0,00	0,00	0,00	0,00	0,00	40.000,00
URP 1.5.1.2.08.08 (CORRENTE OPERATIVA) (MEZZI STATO)													
2015	051762	2.1.141.2.08.08 (CORRENTE OPERATIVA) (MEZZI STATO) SEGRE PER SERVIZI DIVERSI PER LA FORMAZIONE SPECIFICA IN MEDICINA GENERALE DIRETTAMENTE GESTITE DALLA REGIONE - FONDO SANITARIO NAZIONALE - QUOTA DI PARTE CORRENTE VINCOLATA (LEGGE 8 APRILE 1989, N.109; D.LGS. 17 AGOSTO 1999, N.368) - MEZZI STATALI	15.000,00	3.500,00	0,00	0,00	0,00	0,00	0,00	0,00	0,00	0,00	15.000,00
TOTALE CAPITOLO 051762													
			15.000,00	3.500,00	0,00	0,00	0,00	0,00	0,00	0,00	0,00	0,00	15.000,00
URP 1.5.1.2.18202 MISURE DI PREVENZIONE E REPRESSIONE PRATICHE DI MUTILAZIONE FEMMINILE - RISORSE STATALI													
2015	051769	2.1.157.2.08.08 (CORRENTE OPERATIVA) (MEZZI STATO) TRASFERIMENTI ALLE AZIENDE SANITARIE PER LA FORMAZIONE SPECIFICA IN MEDICINA GENERALE DIRETTAMENTE GESTITE DALLA REGIONE - FONDO SANITARIO NAZIONALE - QUOTA DI PARTE CORRENTE VINCOLATA (LEGGE 8 APRILE 1989, N.109; D.LGS. 17 AGOSTO 1999, N.368) - MEZZI STATALI	12.595.400,66	1.230.811,35	54.956,45	11.608.217,41	965.252,25	0,00	0,00	0,00	0,00	0,00	11.574.217,25
2014	051769	2.1.157.2.08.08 (CORRENTE OPERATIVA) (MEZZI STATO) TRASFERIMENTI ALLE AZIENDE SANITARIE PER LA FORMAZIONE SPECIFICA IN MEDICINA GENERALE DIRETTAMENTE GESTITE DALLA REGIONE - FONDO SANITARIO NAZIONALE - QUOTA DI PARTE CORRENTE VINCOLATA (LEGGE 8 APRILE 1989, N.109; D.LGS. 17 AGOSTO 1999, N.368) - MEZZI STATALI	12.573.469,66	1.230.811,35	37.000,16	11.608.217,41	965.252,25	0,00	0,00	0,00	0,00	0,00	11.571.217,25
2014	051769	2.1.157.2.08.08 (CORRENTE OPERATIVA) (MEZZI STATO) CONTRASTARE LE PRATICHE DI MUTILAZIONE GENITALE EMBRYONIC (LEGGE 9 GENNAIO 2006, N.7) - MEZZI STATALI	21.931,00	0,00	17.956,29	0,00	0,00	0,00	0,00	0,00	0,00	0,00	3.000,00
TOTALE CAPITOLO 051769													
			740.671,69	653.806,41	0,00	103.352,37	0,00	0,00	0,00	0,00	0,00	0,00	740.671,69
URP 1.5.1.2.18202 MISURE DI PREVENZIONE E REPRESSIONE PRATICHE DI MUTILAZIONE FEMMINILE - RISORSE STATALI													
2015	051769	2.1.157.2.08.08 (CORRENTE OPERATIVA) (MEZZI STATO) CONTRASTARE LE PRATICHE DI MUTILAZIONE GENITALE EMBRYONIC (LEGGE 9 GENNAIO 2006, N.7) - MEZZI STATALI	103.352,37	653.806,41	0,00	103.352,37	0,00	0,00	0,00	0,00	0,00	0,00	103.352,37
2014	051769	2.1.157.2.08.08 (CORRENTE OPERATIVA) (MEZZI STATO) CONTRASTARE LE PRATICHE DI MUTILAZIONE GENITALE EMBRYONIC (LEGGE 9 GENNAIO 2006, N.7) - MEZZI STATALI	637.319,32	0,00	0,00	0,00	0,00	0,00	0,00	0,00	0,00	0,00	637.319,32
TOTALE CAPITOLO 051769													
			740.671,69	653.806,41	0,00	103.352,37	0,00	0,00	0,00	0,00	0,00	0,00	740.671,69
URP 1.5.1.2.18202 MISURE DI PREVENZIONE E REPRESSIONE PRATICHE DI MUTILAZIONE FEMMINILE - RISORSE STATALI													
2015	051769	2.1.157.2.08.08 (CORRENTE OPERATIVA) (MEZZI STATO) CONTRASTARE LE PRATICHE DI MUTILAZIONE GENITALE EMBRYONIC (LEGGE 9 GENNAIO 2006, N.7) - MEZZI STATALI	740.671,69	653.806,41	0,00	103.352,37	0,00	0,00	0,00	0,00	0,00	0,00	740.671,69
2014	051769	2.1.157.2.08.08 (CORRENTE OPERATIVA) (MEZZI STATO) CONTRASTARE LE PRATICHE DI MUTILAZIONE GENITALE EMBRYONIC (LEGGE 9 GENNAIO 2006, N.7) - MEZZI STATALI	103.352,37	653.806,41	0,00	103.352,37	0,00	0,00	0,00	0,00	0,00	0,00	103.352,37
TOTALE CAPITOLO 051769													
			740.671,69	653.806,41	0,00	103.352,37	0,00	0,00	0,00	0,00	0,00	0,00	740.671,69

PARTE I AREA DI INTERVENTO 5 FUNZIONE OBIETTIVO 1

280

REGIONE EMILIA-ROMAGNA		RENDICONTO GENERALE PER L'ESERCIZIO FINANZIARIO 2015											PARTE SPESA	
ESERCIZIO	CAPITOLO	DESCRIZIONE DEL CAPITOLO	ANASS SPENDITE (SPESA CORRENTE + PR. PR. INIZIALI)	SPANZIAMENTO DI CASSA	PASSIVITA' IN CONTRO COMPLESSIVA E RESIDUI	INDEBITAMENTI NEL BILANCIO ESERCIZIO	RISORSE DI TERAPIE SPANZIAMENTI DI CASSA	RISORSE DI PASSIVITA' SPANZIAMENTI DI CASSA	PER INDEBITAMENTI, PER PERSECUZIONE RIMBORSI	PER INDEBITAMENTI, PER PERSECUZIONE RIMBORSI	RESIDUI PASSIVI DA RIFORMARE	PER INDEBITAMENTI, PER PERSECUZIONE RIMBORSI		
												PER INDEBITAMENTI, PER PERSECUZIONE RIMBORSI	PER INDEBITAMENTI, PER PERSECUZIONE RIMBORSI	
2015	051780	PREVENZIONE E CURA DELL'AIDS - RISORSE STATALI	637.319,32	0,00	0,00	0,00	0,00	0,00	0,00	0,00	0,00	0,00	0,00	637.319,32
		di cui Residui												
2015	051780	2.1.157.2.08.08 (CORRENTE OPERATIVA) (MEZZI STATO) L'UNICO PERMANENTE PERMANENTE MEZZI STATALI CONTRO L'AIDS (LEGGE 1990, N.135) - MEZZI STATALI Direzione Generale: SANITA' E POLITICHE SOCIALI E PER L'INTEGRAZIONE	9.327,45	9.327,45	0,00	0,00	9.327,45	0,00	0,00	0,00	0,00	0,00	0,00	9.327,45
		TOTALE CAPITOLO 051780	9.327,45	9.327,45	0,00	0,00	9.327,45	0,00	0,00	0,00	0,00	0,00	0,00	9.327,45
2015	051781	2.1.157.2.08.08 (CORRENTE OPERATIVA) (MEZZI STATO) INTERVENTI PER LO SVOLGIMENTO DI CORSI DI FORMAZIONE, AGGIORNAMENTO PROFESSIONALE ED EDUCAZIONE ALLA SALUTE, NELL'AMBITO DEL PROGRAMMA DI INTERVENTI URGENTI PER LA PREVENZIONE E LA LOTTA CONTRO L'AIDS (LETT. D) L. 5 GIUGNO 1990, N.135) - MEZZI STATALI Direzione Generale: SANITA' E POLITICHE SOCIALI E PER L'INTEGRAZIONE	0,00	0,00	0,00	0,00	0,00	0,00	0,00	0,00	0,00	0,00	0,00	0,00
		TOTALE CAPITOLO 051781	0,00	0,00	0,00	0,00	0,00	0,00	0,00	0,00	0,00	0,00	0,00	0,00
2015	051783	2.1.157.2.08.08 (CORRENTE OPERATIVA) (MEZZI STATO) INTERVENTI PER IL TRATTAMENTO DOMICILIARE DEI SOGGETTI AFFETTI DA AIDS NELL'AMBITO DEL PROGRAMMA DI INTERVENTI URGENTI PER LA PREVENZIONE E LA LOTTA CONTRO L'AIDS (LETT. D) L. 5 GIUGNO 1990, N.135) - MEZZI STATALI Direzione Generale: SANITA' E POLITICHE SOCIALI E PER L'INTEGRAZIONE	0,00	0,00	0,00	0,00	0,00	0,00	0,00	0,00	0,00	0,00	0,00	0,00
		TOTALE CAPITOLO 051783	0,00	0,00	0,00	0,00	0,00	0,00	0,00	0,00	0,00	0,00	0,00	0,00
		TOTALE UPB 1.5.1.2. 18220	9.327,45	9.327,45	0,00	0,00	9.327,45	0,00	0,00	0,00	0,00	0,00	0,00	9.327,45
		di cui Competenza	9.327,45	9.327,45	0,00	0,00	9.327,45	0,00	0,00	0,00	0,00	0,00	0,00	9.327,45
		di cui Residui	0,00	0,00	0,00	0,00	0,00	0,00	0,00	0,00	0,00	0,00	0,00	0,00
2015	062548	2.1.157.2.08.08 (CORRENTE OPERATIVA) (MEZZI STATO) ASSEGNAZIONE ALLE AZIENDE SANITARIE PER INTERVENTI DI PREVENZIONE E CURA FIBROSI CISTICA (L. 23 DICEMBRE 1993, N. 548) - MEZZI STATALI Direzione Generale: SANITA' E POLITICHE SOCIALI E PER L'INTEGRAZIONE	0,00	0,00	0,00	0,00	0,00	0,00	0,00	0,00	0,00	0,00	0,00	0,00
		TOTALE CAPITOLO 062548	0,00	0,00	0,00	0,00	0,00	0,00	0,00	0,00	0,00	0,00	0,00	0,00
2015	062550	2.1.157.2.08.08 (CORRENTE OPERATIVA) (MEZZI STATO) INTERVENTI PER LA PREVENZIONE E CURA FIBROSI CISTICA (L. 23 DICEMBRE 1993, N. 548) - MEZZI STATALI Direzione Generale: SANITA' E POLITICHE SOCIALI E PER L'INTEGRAZIONE	0,00	0,00	0,00	0,00	0,00	0,00	0,00	0,00	0,00	0,00	0,00	0,00
		TOTALE CAPITOLO 062550	0,00	0,00	0,00	0,00	0,00	0,00	0,00	0,00	0,00	0,00	0,00	0,00
		TOTALE UPB 1.5.1.2. 18235	0,00	0,00	0,00	0,00	0,00	0,00	0,00	0,00	0,00	0,00	0,00	0,00
		di cui Competenza	0,00	0,00	0,00	0,00	0,00	0,00	0,00	0,00	0,00	0,00	0,00	0,00
		di cui Residui	0,00	0,00	0,00	0,00	0,00	0,00	0,00	0,00	0,00	0,00	0,00	0,00
2015	051787	1.1.157.2.08.08 (CORRENTE OPERATIVA) (MEZZI STATO) TRASFERIMENTI ALLE UU. SS. LL. IN OTTERRANCA ALLA REGIONE EMILIA-ROMAGNA PER IL FINANZIAMENTO DEL CONFERIMENTO L'INQUADRAMENTO DEI FARMACISTI DI PROVENIENZA OSPEDALIERA NEL PROFILO DEI FARMACISTI COADIUTORI LEGGE 23/12/78, N. 833 - MEZZI STATALI Direzione Generale: SANITA' E POLITICHE SOCIALI E PER L'INTEGRAZIONE	454.791,25	0,00	0,00	0,00	0,00	0,00	0,00	0,00	0,00	0,00	0,00	454.791,25
		TOTALE CAPITOLO 051787	454.791,25	0,00	0,00	0,00	0,00	0,00	0,00	0,00	0,00	0,00	0,00	454.791,25
		TOTALE UPB 1.5.1.2. 18270	454.791,25	0,00	0,00	0,00	0,00	0,00	0,00	0,00	0,00	0,00	0,00	454.791,25
		di cui Competenza	454.791,25	0,00	0,00	0,00	0,00	0,00	0,00	0,00	0,00	0,00	0,00	454.791,25
		di cui Residui	0,00	0,00	0,00	0,00	0,00	0,00	0,00	0,00	0,00	0,00	0,00	0,00
2015	051789	1.1.157.2.08.08 (CORRENTE OPERATIVA) (MEZZI STATO) TRASFERIMENTO ALLE UU. SS. LL. PER IL FINANZIAMENTO DEL SOGGIORNO ALL'ESTERO PER CURE AL SENSI DEL COMA 6, LETTI D) DELL'ART. 42 DELLA LEGGE 5/2/1992 N. 104 - MEZZI STATALI Direzione Generale: SANITA' E POLITICHE SOCIALI E PER L'INTEGRAZIONE	35.548,76	0,00	0,00	0,00	0,00	0,00	0,00	0,00	0,00	0,00	0,00	35.548,76
		RISORSE STATALI	35.548,76	0,00	0,00	0,00	0,00	0,00	0,00	0,00	0,00	0,00	0,00	35.548,76
		TOTALE CAPITOLO 051789	35.548,76	0,00	0,00	0,00	0,00	0,00	0,00	0,00	0,00	0,00	0,00	35.548,76
		TOTALE UPB 1.5.1.2. 18280	35.548,76	0,00	0,00	0,00	0,00	0,00	0,00	0,00	0,00	0,00	0,00	35.548,76
		di cui Competenza	35.548,76	0,00	0,00	0,00	0,00	0,00	0,00	0,00	0,00	0,00	0,00	35.548,76
		di cui Residui	0,00	0,00	0,00	0,00	0,00	0,00	0,00	0,00	0,00	0,00	0,00	0,00

PARTE I AREA DI INTERVENTO 5 FUNZIONE OBIETTIVO 1

281



REGIONE EMILIA-ROMAGNA		RENDICONTO GENERALE PER L'ESERCIZIO FINANZIARIO 2015											PARTE SPESA	
ESERCIZIO	CAPITOLO	DESCRIZIONE DEL CAPITOLO		ANSA SPENDITE (SPESA COMPENSA + R.R. PP. INIZIALI)	SPANDIMENTO DI CASSA	PAIAMENTI IN CONTRO CONTABILITÀ E RESIDUI	TARGET ASSUNTI NELLA SPESA	RCORRUTE DI TERPENTI SPENDITE DI COMPETENZA	RCORRUTE DI PAIAMENTI DI CASSA	PER INDEBITAMENTO, PER RISTRUTTURAZIONE	PER INDEBITAMENTO, PER RISTRUTTURAZIONE	RESIDUI PASSIVE DA RIPORTARE		
		L'INTEGRAZIONE		TOTALE CAPITOLO US8212	0,00	0,00	0,00	0,00	0,00	0,00	0,00	0,00		
		TOTALE UPB 1.5.1.2. 18315		10.000,00	0,00	0,00	0,00	10.000,00	0,00	0,00	0,00	0,00		
		di cui Competenza		10.000,00	0,00	0,00	0,00	10.000,00	0,00	0,00	0,00	0,00		
		di cui Residui		0,00	0,00	0,00	0,00	0,00	0,00	0,00	0,00	0,00		
UPB 1.5.1.2.18320		FINANZIAMENTO DEI PROGRAMMI IN MATERIA DI PRELIEVI E DI TRAPIANTI DI ORGANI E TESSUTI - RISORSE STATALI												
		2.1.157.2.08.08 (CORRENTE OPERATIVA) (MEZZI STATO)												
2015	US2405	TRASFERIMENTI ALLE AZIENDE SANITARIE PER IL FINANZIAMENTO DEI PROGRAMMI IN MATERIA DI PRELIEVI E DI TRAPIANTI DI ORGANI E TESSUTI (L. 1 MARILE 1999, N.91) - MEZZI STATALI.		35.589,98	51.712,26	0,00	35.589,98	0,00	0,00	0,00	0,00	35.589,98		
2014	US2405	TRASFERIMENTI ALLE AZIENDE SANITARIE PER IL FINANZIAMENTO DEI PROGRAMMI IN MATERIA DI PRELIEVI E DI TRAPIANTI DI ORGANI E TESSUTI (L. 1 MARILE 1999, N.91) - MEZZI STATALI.		16.122,28	0,00	16.122,28	0,00	0,00	0,00	0,00	0,00	0,00		
		Direz. Generale: SANITA' E POLITICHE SOCIALI E PER L'INTEGRAZIONE												
		TOTALE CAPITOLO US2405		51.712,26	51.712,26	16.122,28	35.589,98	0,00	35.589,98	0,00	0,00	35.589,98		
2015	US2409	2.1.157.2.08.08 (CORRENTE OPERATIVA) (MEZZI STATO)												
2014	US2409	TRASFERIMENTI ALLE AZIENDE SANITARIE DEI FONDI DESTINATI ALL'IMPLEMENTAZIONE DEI PROGETTI PER LA REALIZZAZIONE DI INIZIATIVE NELL'AMBITO DEL PROGETTO "OSPEDALE-TERRITORIO SENZA DOLORE" (ART. 6, L. 15 MARZO 2010, N. 16) - MEZZI STATALI		130.656,18	246.979,07	0,00	130.656,18	0,00	130.656,18	0,00	0,00	130.656,18		
		Direz. Generale: SANITA' E POLITICHE SOCIALI E PER L'INTEGRAZIONE												
		TOTALE CAPITOLO US2409		246.979,07	246.979,07	116.322,89	130.656,18	0,00	130.656,18	0,00	0,00	130.656,18		
2015	US2411	2.1.157.2.08.08 (CORRENTE OPERATIVA) (MEZZI STATO)												
2012	US2411	REALIZZAZIONE DI INIZIATIVE NELL'AMBITO DEL PROGETTO "OSPEDALE-TERRITORIO SENZA DOLORE" (ART. 6, L. 15 MARZO 2010, N. 16) - MEZZI STATALI		46.894,50	46.894,50	0,00	46.894,50	0,00	46.894,50	0,00	0,00	46.894,50		
		Direz. Generale: SANITA' E POLITICHE SOCIALI E PER L'INTEGRAZIONE												
		TOTALE CAPITOLO US2411		46.894,50	46.894,50	0,00	46.894,50	0,00	46.894,50	0,00	0,00	46.894,50		
UPB 1.5.1.2.18323		INDENNIZZI A SOGGETTI DANNEGGIATI DA SOMMINISTRAZIONE DI EMOERIVANTI - RISORSE STATALI												
		TOTALE UPB 1.5.1.2. 18320		345.585,83	345.585,83	132.445,17	166.246,16	0,00	166.246,16	0,00	0,00	166.246,16		
		di cui Competenza		166.246,16	345.585,83	0,00	166.246,16	0,00	166.246,16	0,00	0,00	166.246,16		
		di cui Residui		179.339,67	0,00	132.445,17	0,00	0,00	0,00	0,00	0,00	24.513,95		
2015	US8080	1.1.157.2.08.08 (CORRENTE OPERATIVA) (MEZZI STATO)												
		ASSEGNAZIONI ALLE AZIENDE USI DELLA REGIONE PER INDEMNIZI A FAVORE DI SOGGETTI DANNEGGIATI DA SOMMINISTRAZIONE DI EMOERIVANTI (L. 25 FEBBRAIO 1992, N.112 E SUCCESSIVE MODIFICAZIONI E INTEGRAZIONI, D.LGS. N.112 /98, D.P.C.M. 22 DICEMBRE 2000) - MEZZI STATALI.		0,00	0,00	0,00	0,00	0,00	0,00	0,00	0,00	0,00		
		Direz. Generale: SANITA' E POLITICHE SOCIALI E PER L'INTEGRAZIONE												
		TOTALE CAPITOLO US8080		0,00	0,00	0,00	0,00	0,00	0,00	0,00	0,00	0,00		
2015	US8081	1.1.157.2.08.08 (CORRENTE OPERATIVA) (MEZZI STATO)												
		TRASFERIMENTI ALLE AZIENDE USI PER INDEMNIZI A FAVORE DI SOGGETTI DANNEGGIATI DA SOMMINISTRAZIONE DI EMOERIVANTI (L. 25 FEBBRAIO 1992, N.112 E SUCCESSIVE MODIFICAZIONI E INTEGRAZIONI, D.LGS. N.112 /98, D.P.C.M. 22 DICEMBRE 2000) - MEZZI STATALI.		11.855,474,61	11.855,474,61	0,00	11.855,474,61	0,00	11.855,474,61	0,00	0,00	11.855,474,61		
		Direz. Generale: SANITA' E POLITICHE SOCIALI E PER L'INTEGRAZIONE												
		TOTALE CAPITOLO US8081		11.855,474,61	11.855,474,61	0,00	11.855,474,61	0,00	11.855,474,61	0,00	0,00	11.855,474,61		
		TOTALE UPB 1.5.1.2. 18325		11.855,474,61	11.855,474,61	0,00	11.855,474,61	0,00	11.855,474,61	0,00	0,00	11.855,474,61		
		di cui Competenza		11.855,474,61	11.855,474,61	0,00	11.855,474,61	0,00	11.855,474,61	0,00	0,00	11.855,474,61		
		di cui Residui		0,00	0,00	0,00	0,00	0,00	0,00	0,00	0,00	0,00		
UPB 1.5.1.2.18335		PROGETTI DI PREVENZIONE E CONTROLLO DELLE MALATTIE - RISORSE STATALI												
		2.1.141.2.08.08 (CORRENTE OPERATIVA) (MEZZI STATO)												
2015	US8048	SPESA PER L'AUTORIZZAZIONE DI CENTRI DI RIFERIMENTO PER LA CURA E IL TRAPIANTO DI ORGANI E TESSUTI (L. 21 MARZO DELLA MORTE IMPROVISA DEL LATINANTE (SICIS) E DI MORTE INASPETTATA DEL FETO (ART. 2, L. 2 FEBBRAIO 2006, N. 31) - MEZZI STATALI		7.243,59	115,63	0,00	7.243,59	0,00	7.243,59	0,00	0,00	7.243,59		
		Direz. Generale: SANITA' E POLITICHE SOCIALI E PER L'INTEGRAZIONE												
		TOTALE CAPITOLO US8048		7.243,59	115,63	0,00	7.243,59	0,00	7.243,59	0,00	0,00	7.243,59		

PARTE I AREA DI INTERVENTO 5 FUNZIONE OBIETTIVO 1



REGIONE EMILIA-ROMAGNA

RENDICONTO GENERALE PER L'ESERCIZIO FINANZIARIO 2015

PARTE SPESA

ESERCIZIO	CAPITOLO	DESCRIZIONE DEL CAPITOLO	ANSA SPENDITE (SPESA CORRENTE + R.R. PP. INIZIALI)	SPANDIMENTO DI CASSA	PAIAMENTI IN CONTRO CORRENZA E RESIDUI	TARGET ASSORTI NELLO ESERCIZIO	ECCEZIONI DI SPENDIMENTI COMPETENZA	ECCEZIONI DI SPENDIMENTI DI COMPETENZA	ECCEZIONI DI SPENDIMENTI DI CASSA	ELIMINAZIONE DEI RESIDUI PER INSISTENZA, PER PERIZIONE RIMPIAZIONE	RESIDUI PASSIVI DA SOPPRIMERE
2015	US8122	2.1.141.2.08.08 (CORRENTE OPERATIVA) (MEZZI STATO) SPESA PER LA REALIZZAZIONE DEL PROGETTO "LA PRESA IN CARICO DELLE PERSONE CON GRAVE CEREBROLETOSIA ACQUISITA (GNA): RILEVAZIONE E IMPLEMENTAZIONE DEI PERCORSI DI CURA PER LE PERSONE CON GRAVE CEREBROLETOSIA ACQUISITA COLLABORAZIONE CON IL MINISTERO DELLA SALUTE DEL 19 LUGLIO 2010) - MEZZI STATALI	0,00	0,00	0,00	0,00	0,00	0,00	0,00	0,00	0,00
		TOTALE CAPITOLO US8122	0,00	0,00	0,00	0,00	0,00	0,00	0,00	0,00	0,00
2015	US8124	2.1.141.2.08.08 (CORRENTE OPERATIVA) (MEZZI STATO) SPESA PER LA REALIZZAZIONE DEL PROGETTO "LA PRESA IN CARICO DELLE PERSONE CON ICTUS CEREBRALE: AT E RESITI STRUMENTALI" ACCORDO DI COLLABORAZIONE CON IL MINISTERO DELLA SALUTE DEL 19 LUGLIO 2010) - MEZZI STATALI	0,00	64.735,18	0,00	0,00	0,00	0,00	64.735,18	0,00	0,00
2012	US8124	2.1.141.2.08.08 (CORRENTE OPERATIVA) (MEZZI STATO) SPESA PER LA REALIZZAZIONE DEL PROGETTO "LA PRESA IN CARICO DELLE PERSONE CON ICTUS CEREBRALE: AT E RESITI STRUMENTALI" ACCORDO DI COLLABORAZIONE CON IL MINISTERO DELLA SALUTE DEL 19 LUGLIO 2010) - MEZZI STATALI	64.735,18	0,00	0,00	0,00	0,00	0,00	0,00	0,00	64.735,18
		TOTALE CAPITOLO US8124	64.735,18	64.735,18	0,00	0,00	0,00	0,00	64.735,18	0,00	64.735,18
2015	US8126	2.1.141.2.08.08 (CORRENTE OPERATIVA) (MEZZI STATO) SPESA PER LA REALIZZAZIONE DEL PROGETTO "SUPPORTO ALLE DELLE INFEZIONI CORRELATE ALL'ASSISTENZA E DI SORVEGLIANZA DELLA TUBERCOLOSI" (ACCORDO DI COLLABORAZIONE CON IL MINISTERO DELLA SALUTE DEL 19 LUGLIO 2010) - MEZZI STATALI	0,00	0,00	0,00	0,00	0,00	0,00	0,00	0,00	0,00
		TOTALE CAPITOLO US8126	0,00	0,00	0,00	0,00	0,00	0,00	0,00	0,00	0,00
2015	US8128	2.1.141.2.08.08 (CORRENTE OPERATIVA) (MEZZI STATO) SPESA PER LA REALIZZAZIONE DEL PROGETTO "SUPPORTO ALL'ATTIVITA' PER L'ATTUAZIONE DEL PROGETTO "SUPPORTO ALLE ATTIVITA' DI INTEGRAZIONE DEI SISTEMI DI SORVEGLIANZA DELLE INFEZIONI CORRELATE ALL'ASSISTENZA E DI SORVEGLIANZA DELLA TUBERCOLOSI" ACCORDO DI COLLABORAZIONE CON IL MINISTERO DELLA SALUTE DEL 19 LUGLIO 2010 - REG.TO UFF. CENTRALE DI BILANCIO IL 27/08/2010, N. 4150) - MEZZI STATALI	0,00	0,00	0,00	0,00	0,00	0,00	0,00	0,00	0,00
		TOTALE CAPITOLO US8128	0,00	0,00	0,00	0,00	0,00	0,00	0,00	0,00	0,00
2015	US8274	2.1.141.2.08.08 (CORRENTE OPERATIVA) (MEZZI STATO) SPESA PER LA REALIZZAZIONE DEL PROGETTO "SUPPORTO ALL'ATTIVITA' PER L'ATTUAZIONE DEL PROGETTO "SUPPORTO ALLE ATTIVITA' DI INTEGRAZIONE DEI SISTEMI DI SORVEGLIANZA DELLE INFEZIONI CORRELATE ALL'ASSISTENZA E DI SORVEGLIANZA DELLA TUBERCOLOSI" ACCORDO DI COLLABORAZIONE CON IL MINISTERO DELLA SALUTE DEL 19 LUGLIO 2010) - MEZZI STATALI	0,00	0,00	0,00	0,00	0,00	0,00	0,00	0,00	0,00
		TOTALE CAPITOLO US8274	0,00	0,00	0,00	0,00	0,00	0,00	0,00	0,00	0,00
2015	US8276	2.1.141.2.08.08 (CORRENTE OPERATIVA) (MEZZI STATO) SPESA PER LA REALIZZAZIONE DEL PROGETTO "SUPPORTO ALL'ATTIVITA' PER L'ATTUAZIONE DEL PROGETTO "SUPPORTO ALLE ATTIVITA' DI INTEGRAZIONE DEI SISTEMI DI SORVEGLIANZA DELLE INFEZIONI CORRELATE ALL'ASSISTENZA E DI SORVEGLIANZA DELLA TUBERCOLOSI" ACCORDO DI COLLABORAZIONE CON IL MINISTERO DELLA SALUTE DEL 19 LUGLIO 2010) - MEZZI STATALI	90.605,22	90.605,22	90.605,22	90.605,22	0,00	0,00	0,00	0,00	0,00
		TOTALE CAPITOLO US8276	90.605,22	90.605,22	90.605,22	90.605,22	0,00	0,00	0,00	0,00	0,00
2015	US8278	2.1.141.2.08.08 (CORRENTE OPERATIVA) (MEZZI STATO) SPESA PER LA REALIZZAZIONE DEL PROGETTO "SUPPORTO ALL'ATTIVITA' PER L'ATTUAZIONE DEL PROGETTO "SUPPORTO ALLE ATTIVITA' DI INTEGRAZIONE DEI SISTEMI DI SORVEGLIANZA DELLE INFEZIONI CORRELATE ALL'ASSISTENZA E DI SORVEGLIANZA DELLA TUBERCOLOSI" ACCORDO DI COLLABORAZIONE CON IL MINISTERO DELLA SALUTE DEL 19 LUGLIO 2010) - MEZZI STATALI	0,00	2.000,00	0,00	0,00	0,00	0,00	2.000,00	0,00	0,00
2012	US8278	2.1.141.2.08.08 (CORRENTE OPERATIVA) (MEZZI STATO) SPESA PER LA REALIZZAZIONE DEL PROGETTO "SUPPORTO ALL'ATTIVITA' PER L'ATTUAZIONE DEL PROGETTO "SUPPORTO ALLE ATTIVITA' DI INTEGRAZIONE DEI SISTEMI DI SORVEGLIANZA DELLE INFEZIONI CORRELATE ALL'ASSISTENZA E DI SORVEGLIANZA DELLA TUBERCOLOSI" ACCORDO DI COLLABORAZIONE CON IL MINISTERO DELLA SALUTE DEL 19 LUGLIO 2010) - MEZZI STATALI	2.000,00	0,00	0,00	0,00	0,00	0,00	0,00	0,00	2.000,00
		TOTALE CAPITOLO US8278	2.000,00	2.000,00	0,00	0,00	0,00	0,00	2.000,00	0,00	2.000,00
2015	US8280	2.1.141.2.08.08 (CORRENTE OPERATIVA) (MEZZI STATO) SPESA PER LA REALIZZAZIONE DEL PROGETTO "SUPPORTO ALL'ATTIVITA' PER L'ATTUAZIONE DEL PROGETTO "SUPPORTO ALLE ATTIVITA' DI INTEGRAZIONE DEI SISTEMI DI SORVEGLIANZA DELLE INFEZIONI CORRELATE ALL'ASSISTENZA E DI SORVEGLIANZA DELLA TUBERCOLOSI" ACCORDO DI COLLABORAZIONE CON IL MINISTERO DELLA SALUTE DEL 19 LUGLIO 2010) - MEZZI STATALI	0,00	0,00	0,00	0,00	0,00	0,00	0,00	0,00	0,00
		TOTALE CAPITOLO US8280	0,00	0,00	0,00	0,00	0,00	0,00	0,00	0,00	0,00
		2.1.141.2.08.08 (CORRENTE OPERATIVA) (MEZZI STATO)									

PARTE I AREA DI INTERVENTO 5 FUNZIONE OBIETTIVO 1

REGIONE EMILIA-ROMAGNA		RENDICONTO GENERALE PER L'ESERCIZIO FINANZIARIO 2015										PARTE SPESA	
ESERCIZIO	CAPITOLO	DESCRIZIONE DEL CAPITOLO	ANSA SPENDITE (SPESA COMPLESSIVA + R.R. PP. INIZIALI)	SPANDIMENTO DI CASSA	PAGAMENTI IN CONTRO COMPLESSIVI RESIDUI	IMPEGNI ASSUNTI NELLA ESERCIZIO	RISORSE DI IMPEGNI SPENDIBILI DI COMPETENZA	RISORSE DI IMPEGNI SPENDIBILI DI FINANZIAMENTO DI CASSA	PER IMPEGNI SPESA, PER IMPEGNI SU RIMBORSI	PER IMPEGNI SPESA, PER IMPEGNI SU RIMBORSI	RESIDUI PASSIVI DA RIFORMARE		
												0,00	0,00
2015	US8232	RIMBORSI AD AZIENDE SANITARIE PER PERSONALE UTILIZZATO PER L'ATTIVAZIONE DEL PROGETTO "ADOZIONE DI UN SISTEMA DI DIFFUSIONE SISTEMATICA DI INFORMAZIONI AI MEDICI DI FAMIGLIA PER LA PREVENZIONE DELLA MALATTIA DI ALZHEIMER" (ACCORDO DI COLLABORAZIONE CON IL MINISTERO DELLA SALUTE DEL 19 LUGLIO 2010, REG. TO. UFF. GENERALE DI BILANCIO IL 20/07/2010) - MEZZI STRUTTURALI	0,00	0,00	0,00	0,00	0,00	0,00	0,00	0,00	0,00	0,00	
		TOTALE CAPITULO US8232	0,00	0,00	0,00	0,00	0,00	0,00	0,00	0,00	0,00	0,00	
2015	US8340	2.1.141.2.08.08 (CORRENTE OPERATIVA) (MEZZI STATO) SPESA PER LA REALIZZAZIONE DEL PROGETTO "UN MODELLO DI AZIONE PER BENEFICIA OPERATIVA IN CARA DA PARTE DEL TOMORNO" (ACCORDO DI COLLABORAZIONE CON IL MINISTERO DELLA SALUTE DEL 7 DICEMBRE 2011) - MEZZI STRUTTURALI	0,00	142.400,00	0,00	0,00	0,00	0,00	0,00	0,00	0,00	0,00	
2014	US8360	2.1.141.2.08.08 (CORRENTE OPERATIVA) (MEZZI STATO) SPESA PER LA REALIZZAZIONE DEL PROGETTO "SORVEGLIANZA DELLE EPIDEMIOLOGIE E MICROBIOLOGIE" (ACCORDO DI COLLABORAZIONE CON IL MINISTERO DELLA SALUTE DEL 7 DICEMBRE 2011) - MEZZI STRUTTURALI	0,00	0,00	0,00	0,00	0,00	0,00	0,00	0,00	0,00	0,00	
2012	US8380	2.1.141.2.08.08 (CORRENTE OPERATIVA) (MEZZI STATO) SPESA PER LA REALIZZAZIONE DEL PROGETTO "SORVEGLIANZA DELLE EPIDEMIOLOGIE E MICROBIOLOGIE" (ACCORDO DI COLLABORAZIONE CON IL MINISTERO DELLA SALUTE DEL 7 DICEMBRE 2011) - MEZZI STRUTTURALI	0,00	0,00	0,00	0,00	0,00	0,00	0,00	0,00	0,00	0,00	
		TOTALE CAPITULO US8340	0,00	142.400,00	0,00	0,00	0,00	0,00	0,00	0,00	0,00	0,00	
2015	US8362	2.1.147.2.08.08 (CORRENTE OPERATIVA) (MEZZI STATO) RIMBORSI AD AZIENDE SANITARIE PER PERSONALE UTILIZZATO PER LA REALIZZAZIONE DEL PROGETTO "SORVEGLIANZA DELLE EPIDEMIOLOGIE E MICROBIOLOGIE" (ACCORDO DI COLLABORAZIONE CON IL MINISTERO DELLA SALUTE DEL 7 DICEMBRE 2011) - MEZZI STRUTTURALI	0,00	0,00	0,00	0,00	0,00	0,00	0,00	0,00	0,00	0,00	
		TOTALE CAPITULO US8362	0,00	0,00	0,00	0,00	0,00	0,00	0,00	0,00	0,00	0,00	
2015	US8364	2.1.141.2.08.08 (CORRENTE OPERATIVA) (MEZZI STATO) SPESA PER LA REALIZZAZIONE DEL PROGETTO "SORVEGLIANZA DELLE INFEZIONI DA CLOSTRIDIUM" (ACCORDO DI COLLABORAZIONE CON IL MINISTERO DELLA SALUTE DEL 7 DICEMBRE 2011) - MEZZI STRUTTURALI	0,00	57.660,00	0,00	0,00	0,00	0,00	0,00	0,00	0,00	0,00	
2013	US8384	2.1.141.2.08.08 (CORRENTE OPERATIVA) (MEZZI STATO) SPESA PER LA REALIZZAZIONE DEL PROGETTO "SORVEGLIANZA DELLE INFEZIONI DA CLOSTRIDIUM" (ACCORDO DI COLLABORAZIONE CON IL MINISTERO DELLA SALUTE DEL 7 DICEMBRE 2011) - MEZZI STRUTTURALI	2.760,00	0,00	0,00	0,00	0,00	0,00	0,00	0,00	0,00	0,00	
2012	US8384	2.1.141.2.08.08 (CORRENTE OPERATIVA) (MEZZI STATO) SPESA PER LA REALIZZAZIONE DEL PROGETTO "SORVEGLIANZA DELLE INFEZIONI DA CLOSTRIDIUM" (ACCORDO DI COLLABORAZIONE CON IL MINISTERO DELLA SALUTE DEL 7 DICEMBRE 2011) - MEZZI STRUTTURALI	54.900,00	0,00	0,00	0,00	0,00	0,00	0,00	0,00	0,00	0,00	
		TOTALE CAPITULO US8364	57.660,00	57.660,00	0,00	0,00	0,00	0,00	0,00	0,00	0,00	0,00	
2015	US8368	2.1.147.2.08.08 (CORRENTE OPERATIVA) (MEZZI STATO) RIMBORSI AD AZIENDE SANITARIE PER PERSONALE UTILIZZATO PER LA REALIZZAZIONE DEL PROGETTO "STUDIO EPIDEMIOLOGICO E SOCIO-EPIDEMIOLOGICO RELATIVO ALLA SITUAZIONE IN 5 REGIONI ITALIANE, E VALUTAZIONE DELLE RICADUTE IN AMBITO SOCIO-EPIDEMIOLOGICO CLINICO, E TRAPIANTOLOGICO" (ACCORDO DI COLLABORAZIONE CON IL MINISTERO DELLA SALUTE DEL 7 DICEMBRE 2011) - MEZZI STRUTTURALI	0,00	67.800,00	0,00	0,00	0,00	0,00	0,00	0,00	0,00	0,00	
		TOTALE CAPITULO US8368	0,00	67.800,00	0,00	0,00	0,00	0,00	0,00	0,00	0,00	0,00	
2015	US8368	2.1.141.2.08.08 (CORRENTE OPERATIVA) (MEZZI STATO) SPESA PER LA REALIZZAZIONE DEL PROGETTO "STUDIO EPIDEMIOLOGICO RELATIVO ALLA SITUAZIONE IN 5 REGIONI ITALIANE, E VALUTAZIONE DELLE RICADUTE IN AMBITO SOCIO-EPIDEMIOLOGICO CLINICO, E TRAPIANTOLOGICO" (ACCORDO DI COLLABORAZIONE CON IL MINISTERO DELLA SALUTE DEL 7 DICEMBRE 2011) - MEZZI STRUTTURALI	0,00	0,00	0,00	0,00	0,00	0,00	0,00	0,00	0,00	0,00	
2012	US8368	2.1.141.2.08.08 (CORRENTE OPERATIVA) (MEZZI STATO) SPESA PER LA REALIZZAZIONE DEL PROGETTO "STUDIO EPIDEMIOLOGICO RELATIVO ALLA SITUAZIONE IN 5 REGIONI ITALIANE, E VALUTAZIONE DELLE RICADUTE IN AMBITO SOCIO-EPIDEMIOLOGICO CLINICO, E TRAPIANTOLOGICO" (ACCORDO DI COLLABORAZIONE CON IL MINISTERO DELLA SALUTE DEL 7 DICEMBRE 2011) - MEZZI STRUTTURALI	67.800,00	0,00	0,00	0,00	0,00	0,00	0,00	0,00	0,00	0,00	
		TOTALE CAPITULO US8368	67.800,00	67.800,00	0,00	0,00	0,00	0,00	0,00	0,00	0,00	0,00	
2015	US8370	2.1.147.2.08.08 (CORRENTE OPERATIVA) (MEZZI STATO) RIMBORSI AD AZIENDE SANITARIE PER PERSONALE UTILIZZATO PER LA REALIZZAZIONE DEL PROGETTO "UN MODELLO DI AZIONE PER BENEFICIA OPERATIVA IN CARA DA PARTE DEL TOMORNO" (ACCORDO DI COLLABORAZIONE CON IL MINISTERO DELLA SALUTE DEL 7 DICEMBRE 2011) - MEZZI STRUTTURALI	0,00	11.400,00	0,00	0,00	0,00	0,00	0,00	0,00	0,00	0,00	
2013	US8370	2.1.147.2.08.08 (CORRENTE OPERATIVA) (MEZZI STATO) RIMBORSI AD AZIENDE SANITARIE PER PERSONALE UTILIZZATO PER LA REALIZZAZIONE DEL PROGETTO "UN MODELLO DI AZIONE PER BENEFICIA OPERATIVA IN CARA DA PARTE DEL TOMORNO" (ACCORDO DI COLLABORAZIONE CON IL MINISTERO DELLA SALUTE DEL 7 DICEMBRE 2011) - MEZZI STRUTTURALI	0,00	0,00	0,00	0,00	0,00	0,00	0,00	0,00	0,00	0,00	
		TOTALE CAPITULO US8370	0,00	11.400,00	0,00	0,00	0,00	0,00	0,00	0,00	0,00	0,00	
2015	US8372	2.1.141.2.08.08 (CORRENTE OPERATIVA) (MEZZI STATO) SPESA PER LA REALIZZAZIONE DEL PROGETTO "UN MODELLO DI AZIONE PER BENEFICIA OPERATIVA IN CARA DA PARTE DEL TOMORNO" (ACCORDO DI COLLABORAZIONE CON IL MINISTERO DELLA SALUTE DEL 7 DICEMBRE 2011) - MEZZI STRUTTURALI	0,00	88.656,88	0,00	0,00	0,00	0,00	0,00	0,00	0,00	0,00	
2013	US8372	2.1.141.2.08.08 (CORRENTE OPERATIVA) (MEZZI STATO) SPESA PER LA REALIZZAZIONE DEL PROGETTO "UN MODELLO DI AZIONE PER BENEFICIA OPERATIVA IN CARA DA PARTE DEL TOMORNO" (ACCORDO DI COLLABORAZIONE CON IL MINISTERO DELLA SALUTE DEL 7 DICEMBRE 2011) - MEZZI STRUTTURALI	1.200,00	0,00	0,00	0,00	0,00	0,00	0,00	0,00	0,00	0,00	
2012	US8372	2.1.141.2.08.08 (CORRENTE OPERATIVA) (MEZZI STATO) SPESA PER LA REALIZZAZIONE DEL PROGETTO "UN MODELLO DI AZIONE PER BENEFICIA OPERATIVA IN CARA DA PARTE DEL TOMORNO" (ACCORDO DI COLLABORAZIONE CON IL MINISTERO DELLA SALUTE DEL 7 DICEMBRE 2011) - MEZZI STRUTTURALI	87.456,88	0,00	0,00	0,00	0,00	0,00	0,00	0,00	0,00	0,00	
		TOTALE CAPITULO US8372	88.656,88	88.656,88	0,00	0,00	0,00	0,00	0,00	0,00	0,00	0,00	

PARTE I AREA DI INTERVENTO 5 FUNZIONE OBIETTIVO 1

REGIONE EMILIA-ROMAGNA		RENDICONTO GENERALE PER L'ESERCIZIO FINANZIARIO 2015										PARTE SPESA	
ESERCIZIO	CAPITOLO	DESCRIZIONE DEL CAPITOLO	ANASS SPESABILE (SPESA COMPENSA + R.R. PP. INIZIALI)	SPANDIMENTO DI CASSA	PAIAMENTI IN CONTO CORRENTE E RESIDUI	INTERESSI ASSUMI NELLA SPESA	RICORRERE DI IMPEGNI SPESABILI DI COMPETENZA	RICORRERE DI IMPEGNI SPESABILI DI COMPETENZA	RICORRERE DI IMPEGNI SPESABILI DI COMPETENZA	ELIMINAZIONI DEI RESIDUI PER INSISTENZA, PER PERIZIONE	RESIDUI PASSIVI DA RIPORTARE		
2015	058378	2.1.141.2.08.08 (CORRENTE OPERATIVA) (MEZZI STATO) SPESA PER LA REALIZZAZIONE DEL PROGETTO "INTERVENTI DI TUTELA E PROMOZIONE DELLA SALUTE IN CANCERE ATTRAVERSO LA PREVENZIONE, NELLE SEZIONI DEGLI ISTITUTI REGIONALI, DELLA FORMAZIONE DEI PROMOTORI DI SALUTE E DEI REFERENTI DI INTERESSE PSICHIATRICO DELLA SALUTE DEL 29 AGOSTO 2012) - MEZZI STATO LT L'INTERAZIONE	0,00	192.520,12	0,00	0,00	0,00	0,00	0,00	0,00	0,00	192.520,12	
2013	058378	2.1.141.2.08.08 (CORRENTE OPERATIVA) (MEZZI STATO) INTERVENTI DI TUTELA E PROMOZIONE DELLA SALUTE IN CANCERE ATTRAVERSO LA PREVENZIONE, NELLE SEZIONI DEGLI ISTITUTI REGIONALI, DELLA FORMAZIONE DEI PROMOTORI DI SALUTE E DEI REFERENTI DI INTERESSE PSICHIATRICO DELLA SALUTE DEL 29 AGOSTO 2012) - MEZZI STATO LT L'INTERAZIONE	0,00	192.520,12	0,00	0,00	0,00	0,00	0,00	0,00	0,00	192.520,12	
TOTALE CAPITOLO 058378			0,00	385.040,24	0,00	0,00	0,00	0,00	0,00	0,00	0,00	385.040,24	
2015	058380	2.1.141.2.08.08 (CORRENTE OPERATIVA) (MEZZI STATO) SPESA PER LA REALIZZAZIONE DEL PROGETTO "NUOVI APPROCCIO INTEGRATO PER LA RIDUZIONE DELLE DISUGLIANZE ALL'ACCESSO AI SERVIZI DI PROMOZIONE DEL BENESSERE PSICHIATRICO PER LA MESSA A PUNTO DI UN MODELLO ASSISTENZIALE DI PERCORSO ONCOLOGICO INTEGRATO" (ACCORDO DI COLLABORAZIONE CON IL MINISTERO DELLA SALUTE DEL 29 AGOSTO 2012) - MEZZI STATO LT L'INTERAZIONE	0,00	185.818,64	0,00	0,00	0,00	0,00	0,00	0,00	0,00	185.818,64	
2013	058380	2.1.141.2.08.08 (CORRENTE OPERATIVA) (MEZZI STATO) SPESA PER LA REALIZZAZIONE DEL PROGETTO "NUOVI APPROCCIO INTEGRATO PER LA RIDUZIONE DELLE DISUGLIANZE ALL'ACCESSO AI SERVIZI DI PROMOZIONE DEL BENESSERE PSICHIATRICO PER LA MESSA A PUNTO DI UN MODELLO ASSISTENZIALE DI PERCORSO ONCOLOGICO INTEGRATO" (ACCORDO DI COLLABORAZIONE CON IL MINISTERO DELLA SALUTE DEL 29 AGOSTO 2012) - MEZZI STATO LT L'INTERAZIONE	0,00	185.818,64	0,00	0,00	0,00	0,00	0,00	0,00	0,00	185.818,64	
TOTALE CAPITOLO 058380			0,00	371.637,28	0,00	0,00	0,00	0,00	0,00	0,00	0,00	371.637,28	
2015	058382	2.1.141.2.08.08 (CORRENTE OPERATIVA) (MEZZI STATO) RIPRESA AZIENDA SANITARIA PER PERSONE IN DIFFICOLTA' DI CURA PER LA REALIZZAZIONE DEL PROGETTO "SVILUPPO E POTENZIAMENTO DI COMPETENZE SPECIFICHE DEGLI OPERATORI E DEI VOLONTARI CHE OPERANO NEL CAMPO ONCOLOGICO, SUI TEMI DEL VOLONTARIATO, DEL BENESSERE PSICHIATRICO, DEL MODELLO ASSISTENZIALE DI PERCORSO ONCOLOGICO INTEGRATO" (ACCORDO DI COLLABORAZIONE CON IL MINISTERO DELLA SALUTE DEL 29 AGOSTO 2012) - MEZZI STATO LT L'INTERAZIONE	0,00	9.000,00	0,00	0,00	0,00	0,00	0,00	0,00	0,00	9.000,00	
2013	058382	2.1.141.2.08.08 (CORRENTE OPERATIVA) (MEZZI STATO) RIPRESA AZIENDA SANITARIA PER PERSONE IN DIFFICOLTA' DI CURA PER LA REALIZZAZIONE DEL PROGETTO "SVILUPPO E POTENZIAMENTO DI COMPETENZE SPECIFICHE DEGLI OPERATORI E DEI VOLONTARI CHE OPERANO NEL CAMPO ONCOLOGICO, SUI TEMI DEL VOLONTARIATO, DEL BENESSERE PSICHIATRICO, DEL MODELLO ASSISTENZIALE DI PERCORSO ONCOLOGICO INTEGRATO" (ACCORDO DI COLLABORAZIONE CON IL MINISTERO DELLA SALUTE DEL 29 AGOSTO 2012) - MEZZI STATO LT L'INTERAZIONE	0,00	9.000,00	0,00	0,00	0,00	0,00	0,00	0,00	0,00	9.000,00	
TOTALE CAPITOLO 058382			0,00	18.000,00	0,00	0,00	0,00	0,00	0,00	0,00	0,00	18.000,00	
2015	058384	2.1.141.2.08.08 (CORRENTE OPERATIVA) (MEZZI STATO) SPESA PER LA REALIZZAZIONE DEL PROGETTO "STRUTTURE E POTENZIAMENTO DI COMPETENZE SPECIFICHE DEGLI OPERATORI E DEI VOLONTARI CHE OPERANO NEL CAMPO ONCOLOGICO, SUI TEMI DELL'ALIMENTAZIONE, ATTIVITA', FISICA E DELLA PROMOZIONE DEL BENESSERE PSICHIATRICO, PER LA REALIZZAZIONE DEL PROGETTO "MODELLO ASSISTENZIALE DI PERCORSO ONCOLOGICO INTEGRATO" (ACCORDO DI COLLABORAZIONE CON IL MINISTERO DELLA SALUTE DEL 29 AGOSTO 2012) - MEZZI STATO LT L'INTERAZIONE	0,00	155.000,00	0,00	0,00	0,00	0,00	0,00	0,00	0,00	155.000,00	
2014	058384	2.1.141.2.08.08 (CORRENTE OPERATIVA) (MEZZI STATO) SPESA PER LA REALIZZAZIONE DEL PROGETTO "STRUTTURE E POTENZIAMENTO DI COMPETENZE SPECIFICHE DEGLI OPERATORI E DEI VOLONTARI CHE OPERANO NEL CAMPO ONCOLOGICO, SUI TEMI DELL'ALIMENTAZIONE, ATTIVITA', FISICA E DELLA PROMOZIONE DEL BENESSERE PSICHIATRICO, PER LA REALIZZAZIONE DEL PROGETTO "MODELLO ASSISTENZIALE DI PERCORSO ONCOLOGICO INTEGRATO" (ACCORDO DI COLLABORAZIONE CON IL MINISTERO DELLA SALUTE DEL 29 AGOSTO 2012) - MEZZI STATO LT L'INTERAZIONE	0,00	155.000,00	0,00	0,00	0,00	0,00	0,00	0,00	0,00	155.000,00	
TOTALE CAPITOLO 058384			0,00	310.000,00	0,00	0,00	0,00	0,00	0,00	0,00	0,00	310.000,00	
2015	058386	2.1.141.2.08.08 (CORRENTE OPERATIVA) (MEZZI STATO) RIPRESA AZIENDA SANITARIA PER PERSONE IN DIFFICOLTA' DI CURA PER LA REALIZZAZIONE DEL PROGETTO "STRUTTURE E POTENZIAMENTO DI COMPETENZE SPECIFICHE DEGLI OPERATORI E DEI VOLONTARI CHE OPERANO NEL CAMPO ONCOLOGICO, SUI TEMI DELL'ALIMENTAZIONE, ATTIVITA', FISICA E DELLA PROMOZIONE DEL BENESSERE PSICHIATRICO, PER LA REALIZZAZIONE DEL PROGETTO "MODELLO ASSISTENZIALE DI PERCORSO ONCOLOGICO INTEGRATO" (ACCORDO DI COLLABORAZIONE CON IL MINISTERO DELLA SALUTE DEL 29 AGOSTO 2012) - MEZZI STATO LT L'INTERAZIONE	0,00	165.000,00	0,00	0,00	0,00	0,00	0,00	0,00	0,00	165.000,00	
2014	058386	2.1.141.2.08.08 (CORRENTE OPERATIVA) (MEZZI STATO) RIPRESA AZIENDA SANITARIA PER PERSONE IN DIFFICOLTA' DI CURA PER LA REALIZZAZIONE DEL PROGETTO "STRUTTURE E POTENZIAMENTO DI COMPETENZE SPECIFICHE DEGLI OPERATORI E DEI VOLONTARI CHE OPERANO NEL CAMPO ONCOLOGICO, SUI TEMI DELL'ALIMENTAZIONE, ATTIVITA', FISICA E DELLA PROMOZIONE DEL BENESSERE PSICHIATRICO, PER LA REALIZZAZIONE DEL PROGETTO "MODELLO ASSISTENZIALE DI PERCORSO ONCOLOGICO INTEGRATO" (ACCORDO DI COLLABORAZIONE CON IL MINISTERO DELLA SALUTE DEL 29 AGOSTO 2012) - MEZZI STATO LT L'INTERAZIONE	0,00	165.000,00	0,00	0,00	0,00	0,00	0,00	0,00	0,00	165.000,00	
TOTALE CAPITOLO 058386			0,00	330.000,00	0,00	0,00	0,00	0,00	0,00	0,00	0,00	330.000,00	
2015	058388	2.1.141.2.08.08 (CORRENTE OPERATIVA) (MEZZI STATO) SPESA PER LA REALIZZAZIONE DEL PROGETTO "ACCORDO DI COLLABORAZIONE CON IL MINISTERO DELLA SALUTE DEL 5 OTTOBRE 2012) - MEZZI STATO LT L'INTERAZIONE	0,00	18.000,00	0,00	0,00	0,00	0,00	0,00	0,00	0,00	18.000,00	
2013	058388	2.1.141.2.08.08 (CORRENTE OPERATIVA) (MEZZI STATO) ACCORDO DI COLLABORAZIONE CON IL MINISTERO DELLA SALUTE DEL 5 OTTOBRE 2012) - MEZZI STATO LT L'INTERAZIONE	0,00	18.000,00	0,00	0,00	0,00	0,00	0,00	0,00	0,00	18.000,00	
TOTALE CAPITOLO 058388			0,00	36.000,00	0,00	0,00	0,00	0,00	0,00	0,00	0,00	36.000,00	
2015	058402	2.1.141.2.08.08 (CORRENTE OPERATIVA) (MEZZI STATO) VALIDAZIONI DI IMPEGNO SULLA SALUTE (VIG) LINEE- GUIDA E STRUMENTI PER IL MONITORAGGIO E IL PROSPETTIVISMO DI SALUTE (MIS) SULLA SALUTE DEL DICEMBRE 2013) - MEZZI STATO LT L'INTERAZIONE	0,00	300.000,00	0,00	0,00	0,00	0,00	0,00	0,00	0,00	300.000,00	
2014	058402	2.1.141.2.08.08 (CORRENTE OPERATIVA) (MEZZI STATO) VALIDAZIONI DI IMPEGNO SULLA SALUTE (VIG) LINEE- GUIDA E STRUMENTI PER IL MONITORAGGIO E IL PROSPETTIVISMO DI SALUTE (MIS) SULLA SALUTE DEL DICEMBRE 2013) - MEZZI STATO LT L'INTERAZIONE	0,00	300.000,00	0,00	0,00	0,00	0,00	0,00	0,00	0,00	300.000,00	
TOTALE CAPITOLO 058402			0,00	600.000,00	0,00	0,00	0,00	0,00	0,00	0,00	0,00	600.000,00	
2015	058404	2.1.141.2.08.08 (CORRENTE OPERATIVA) (MEZZI STATO) SPESA PER LA REALIZZAZIONE DEL PROGETTO "LA PRESSIONE IN CARICO DEL PAZIENTE AFFETTO DA PATOLOGIE COMPLESSE NEGLI ISTITUTI RIABILITATIVI, PROFILI EPIDEMIologici E PSICHIATRICI" (ACCORDO DI COLLABORAZIONE CON IL MINISTERO DELLA SALUTE DEL 2 DICEMBRE 2013) - MEZZI STATO LT L'INTERAZIONE	0,00	401.750,00	0,00	0,00	0,00	0,00	0,00	0,00	0,00	401.750,00	
2014	058404	2.1.141.2.08.08 (CORRENTE OPERATIVA) (MEZZI STATO) SPESA PER LA REALIZZAZIONE DEL PROGETTO "LA PRESSIONE IN CARICO DEL PAZIENTE AFFETTO DA PATOLOGIE COMPLESSE NEGLI ISTITUTI RIABILITATIVI, PROFILI EPIDEMIologici E PSICHIATRICI" (ACCORDO DI COLLABORAZIONE CON IL MINISTERO DELLA SALUTE DEL 2 DICEMBRE 2013) - MEZZI STATO LT L'INTERAZIONE	0,00	401.750,00	0,00	0,00	0,00	0,00	0,00	0,00	0,00	401.750,00	
TOTALE CAPITOLO 058404			0,00	803.500,00	0,00	0,00	0,00	0,00	0,00	0,00	0,00	803.500,00	
PARTE I AREA DI INTERVENTO 5 FUNZIONE OBIETTIVO 1			0,00	1.400.000,00	0,00	0,00	0,00	0,00	0,00	0,00	0,00	1.400.000,00	

## REGIONE EMILIA-ROMAGNA

## RENDICONTO GENERALE PER L'ESERCIZIO FINANZIARIO 2015 PARTE SPESA

ESERCIZIO	CAPITOLO	DESCRIZIONE DEL CAPITOLO	ANASS SPENDITE (SPESA CORRENTE + R.R. PR. INIZIALI)	SPANZIAMENTO DI CASSA	PACCHETTI IN CONTO CORRENTE E RESIDUI	INTERESSI ASSUMI NELLA SPESA	RISORSE DI IMPEGNO SU SPANZIAMENTO DI CASSA	RISORSE DI IMPEGNO SU SPANZIAMENTO DI CASSA	PER IMPEGNI SPESA, PER PERIZIONE RIMBORSATA	RESIDUI PASSIVI DA RIFORMARE
		Direzione Generale: SANITA' E POLITICHE SOCIALI E PER L'INTEGRAZIONE								
		TOTALE CAPITOLO US8404	469.000,00	469.000,00	0,00	67.250,00	0,00	469.000,00	0,00	469.000,00
2015	US8407	2.1.157.2.08.08 (CORRENTE OPERATIVA) (MEZZI STATO) REALIZZAZIONE DEI PROGETTI CCM 2014 (ACCORDO DI COLLABORAZIONE CON IL MINISTERO DELLA SALUTE DEL 12 MAGGIO 2015) - MEZZI SPINALI	351.000,00	351.000,00	0,00	351.000,00	0,00	351.000,00	0,00	351.000,00
		NOTE: NUOVA ISTITUZIONE Direzione Generale: SANITA' E POLITICHE SOCIALI E PER L'INTEGRAZIONE								
		TOTALE CAPITOLO US8407	351.000,00	351.000,00	0,00	351.000,00	0,00	351.000,00	0,00	351.000,00
2015	US8409	2.1.159.2.08.08 (CORRENTE OPERATIVA) (MEZZI STATO) TRASFERIMENTI A REGIONI, ALENDE E IRCCS PUBBLICI NON LOCALI PER LA REALIZZAZIONE DEI PROGETTI CCM 2014 (ACCORDO DI COLLABORAZIONE CON IL MINISTERO DELLA SALUTE DEL 12 MAGGIO 2015) - MEZZI SPINALI	486.000,00	486.000,00	0,00	476.000,00	10.000,00	486.000,00	0,00	476.000,00
		NOTE: NUOVA ISTITUZIONE Direzione Generale: SANITA' E POLITICHE SOCIALI E PER L'INTEGRAZIONE								
		TOTALE CAPITOLO US8409	486.000,00	486.000,00	0,00	476.000,00	10.000,00	486.000,00	0,00	476.000,00
2015	US8411	2.1.151.2.08.08 (CORRENTE OPERATIVA) (MEZZI STATO) PER LA REALIZZAZIONE DEI PROGETTI CCM 2014 (ACCORDO DI COLLABORAZIONE CON IL MINISTERO DELLA SALUTE DEL 12 MAGGIO 2015) - MEZZI SPINALI	117.000,00	117.000,00	0,00	117.000,00	0,00	117.000,00	0,00	117.000,00
		NOTE: NUOVA ISTITUZIONE Direzione Generale: SANITA' E POLITICHE SOCIALI E PER L'INTEGRAZIONE								
		TOTALE CAPITOLO US8411	117.000,00	117.000,00	0,00	117.000,00	0,00	117.000,00	0,00	117.000,00
2015	US8413	2.1.162.2.08.08 (CORRENTE OPERATIVA) (MEZZI STATO) TRASFERIMENTI AI IRCCS PRIVATI NON APPARTENENTI AL SSR REGIONALE PER LA REALIZZAZIONE DEI PROGETTI CCM 2014 (ACCORDO DI COLLABORAZIONE CON IL MINISTERO DELLA SALUTE DEL 12 MAGGIO 2015) - MEZZI SPINALI	35.000,00	35.000,00	0,00	35.000,00	0,00	35.000,00	0,00	35.000,00
		NOTE: NUOVA ISTITUZIONE Direzione Generale: SANITA' E POLITICHE SOCIALI E PER L'INTEGRAZIONE								
		TOTALE CAPITOLO US8413	35.000,00	35.000,00	0,00	35.000,00	0,00	35.000,00	0,00	35.000,00
		TOTALE UPR 1.5.1.2.18340	2.860.839,63	2.853.711,67	278.005,22	1.144.098,81	10.000,00	2.575.706,45	70.189,97	2.505.644,44
		DI CUI COMPETENZA	1.104.439,82	2.853.711,67	278.005,22	1.144.098,81	10.000,00	2.575.706,45	70.189,97	2.505.644,44
		DI CUI RESALDI	1.756.400,82	0,00	187.800,00	0,00	0,00	0,00	0,00	1.443.159,95
2015	US8098	2.1.141.2.08.08 (CORRENTE OPERATIVA) (MEZZI STATO) OSSERVAZIONE NAZIONALE SULLA QUALITA' DELLE PRESSIONI CONTINUA IN MEDICINA - PROGETTO PILOTA - (CONVENZIONE REGISTRATA IN DATA 5 MARZO 2005) - MEZZI SPINALI	42.102,92	0,00	0,00	0,00	42.102,92	0,00	0,00	0,00
		Direzione Generale: SANITA' E POLITICHE SOCIALI E PER L'INTEGRAZIONE								
		TOTALE CAPITOLO US8098	42.102,92	0,00	0,00	0,00	42.102,92	0,00	0,00	0,00
2015	US8119	2.1.159.2.08.08 (CORRENTE OPERATIVA) (MEZZI STATO) TRASFERIMENTO ALLE REGIONI E ALLE AGENZIE SANITARIE DI RICERCA "COME GARANTIRE L'APPLICAZIONE DEGLI INTERVENTI EFFICACI NELL'ASSISTENZA ALLO STROKE", (ART. 12 E 13 - D.Lgs. 502/92 E SUCCESSIVE MODIFICAZIONI) - MEZZI SPINALI	0,00	0,00	0,00	0,00	0,00	0,00	0,00	0,00
		Direzione Generale: SANITA' E POLITICHE SOCIALI E PER L'INTEGRAZIONE								
		TOTALE CAPITOLO US8119	0,00	0,00	0,00	0,00	0,00	0,00	0,00	0,00
2015	US8127	2.1.141.2.08.08 (CORRENTE OPERATIVA) (MEZZI STATO) CONTROLLO DELLE INFEZIONI ASSOCIATE ALL'ASSISTENZA SANITARIA E SOCIO-SANITARIA (INF-OS3) - (CONVENZIONE MINISTERO DELLA SALUTE 7 OTTOBRE 2005) - MEZZI SPINALI	0,00	0,00	0,00	0,00	0,00	0,00	0,00	0,00
		Direzione Generale: SANITA' E POLITICHE SOCIALI E PER L'INTEGRAZIONE								
		TOTALE CAPITOLO US8127	0,00	0,00	0,00	0,00	0,00	0,00	0,00	0,00
2015	US8135	2.1.157.2.08.08 (CORRENTE OPERATIVA) (MEZZI STATO) TRASFERIMENTO ALLE ALENDE SANITARIE DELLE QUOTE DI IMPEGNO PER LA REALIZZAZIONE DEI PROGETTI CCM 2014 (ACCORDO DI COLLABORAZIONE CON IL MINISTERO DELLA SALUTE DEL 12 MAGGIO 2015) - MEZZI SPINALI	0,00	0,00	0,00	0,00	0,00	0,00	0,00	0,00
		Direzione Generale: SANITA' E POLITICHE SOCIALI E PER L'INTEGRAZIONE								
		TOTALE CAPITOLO US8135	0,00	0,00	0,00	0,00	0,00	0,00	0,00	0,00

PARTE I AREA DI INTERVENTO 5 FUNZIONE OBIETTIVO 1

REGIONE EMILIA-ROMAGNA

RENDICONTO GENERALE PER L'ESERCIZIO FINANZIARIO 2015

PARTE SPESA

ESERCIZIO	CAPITOLLO	DESCRIZIONE DEL CAPITOLLO	ANASS SPENDITE (SPESA COMPENSA + R.R. PP. INIZIALI)	SPANZIAMENTO DI CASSA	PAUIMENTI IN CONTO COMPENSA E RESIDUI	TANGENTI ASSUNTI NELO ESERCIZIO	ECCEZIONI DI SPENDITE COMPENSA	ECCEZIONI DI SPANZIAMENTI DI CASSA	PER INDEBITAMENTO, PER PENALTA, PER RIMBORSI	RESIDUI PASSIVE DA RIFORMARE
2015	058141	2.1.141.2.08.08 (CORRENTE OPERATIVA) (MEZZI STATO) CONTRIBUTO ALLE ATTIVITA' DI RICERCA IN OROLOGIA, ATTIVAZIONE DI UN OSSERVATORIO REGIONALE SULLE TECNOLOGIE DIAGNOSTICO-TERAPEUTICHE IN ONCOLOGIA", (ARTT. 12 E 13 BIS, D.LGS. 502/92 E SUCCESSIVE MODIFICAZIONI) - MEZZI STATALI	0,00	0,00	0,00	0,00	0,00	0,00	0,00	0,00
		Direzione Generale: SANITA' E POLITICHE SOCIALI E PER L'INTEGRAZIONE								
		TOTALE CAPITOLLO 058141	0,00	0,00	0,00	0,00	0,00	0,00	0,00	0,00
2015	058169	2.1.141.2.08.08 (CORRENTE OPERATIVA) (MEZZI STATO) "APPROCCI "DI SISTEMA" PER LA GESTIONE DEL RISCHIO" (ARTT. 12, COMMA 2, LETT. B), D. LGS. 30 DICEMBRE 1992, N. 502 E CONVENZIONE CON MINISTERO DEL LAVORO DELLA REGIONE EMILIA-ROMAGNA E MINISTERO DEL LAVORO (ARTT. 9, 10, 11, 12, 13, 14, 15, 16, 17, 18, 19, 20, 21, 22, 23, 24, 25, 26, 27, 28, 29, 30, 31, 32, 33, 34, 35, 36, 37, 38, 39, 40, 41, 42, 43, 44, 45, 46, 47, 48, 49, 50, 51, 52, 53, 54, 55, 56, 57, 58, 59, 60, 61, 62, 63, 64, 65, 66, 67, 68, 69, 70, 71, 72, 73, 74, 75, 76, 77, 78, 79, 80, 81, 82, 83, 84, 85, 86, 87, 88, 89, 90, 91, 92, 93, 94, 95, 96, 97, 98, 99, 100) - MEZZI STATALI	0,00	0,00	0,00	0,00	0,00	0,00	0,00	0,00
		Direzione Generale: SANITA' E POLITICHE SOCIALI E PER L'INTEGRAZIONE								
		TOTALE CAPITOLLO 058169	0,00	0,00	0,00	0,00	0,00	0,00	0,00	0,00
2015	058171	2.1.147.2.08.08 (CORRENTE OPERATIVA) (MEZZI STATO) SPESA PER RIMBORSI AD AZIENDE SANITARIE PER PERSONALE UTILIZZATO PER LA REALIZZAZIONE DEL PROGRAMMA STRATEGICO 12° COMMA 2, LETT. B) PER LA GESTIONE DEL RISCHIO (ARTT. 12, COMMA 2, LETT. B), D. LGS. 30 DICEMBRE 1992, N. 502 E CONVENZIONE CON IL MINISTERO DEL LAVORO DELLA REGIONE EMILIA-ROMAGNA E MINISTERO DEL LAVORO (ARTT. 9, 10, 11, 12, 13, 14, 15, 16, 17, 18, 19, 20, 21, 22, 23, 24, 25, 26, 27, 28, 29, 30, 31, 32, 33, 34, 35, 36, 37, 38, 39, 40, 41, 42, 43, 44, 45, 46, 47, 48, 49, 50, 51, 52, 53, 54, 55, 56, 57, 58, 59, 60, 61, 62, 63, 64, 65, 66, 67, 68, 69, 70, 71, 72, 73, 74, 75, 76, 77, 78, 79, 80, 81, 82, 83, 84, 85, 86, 87, 88, 89, 90, 91, 92, 93, 94, 95, 96, 97, 98, 99, 100) - MEZZI STATALI	0,00	0,00	0,00	0,00	0,00	0,00	0,00	0,00
		Direzione Generale: SANITA' E POLITICHE SOCIALI E PER L'INTEGRAZIONE								
		TOTALE CAPITOLLO 058171	0,00	0,00	0,00	0,00	0,00	0,00	0,00	0,00
2015	058194	2.1.157.2.08.08 (CORRENTE OPERATIVA) (MEZZI STATO) TRASFERIMENTO AD ALTRI SOGGETTI DELLE QUOTE DI COMPENSA PER ATTIVAZIONE DEL PROGETTO DI RICERCA "IL PERCORSO ASSISTENZIALE INTEGRATO NEI PAZIENTI CON GRAVE CEREBROLESIONE ACQUISTA (TRAUMATICA E NON TRAUMATICA) FASE ACUTA E POST-ACUTA", (ARTT. 12 E 13 BIS, D. LGS. 502/92 E SUCCESSIVE MODIFICAZIONI) - MEZZI STATALI	0,00	0,00	0,00	0,00	0,00	0,00	0,00	0,00
		Direzione Generale: SANITA' E POLITICHE SOCIALI E PER L'INTEGRAZIONE								
		TOTALE CAPITOLLO 058194	0,00	0,00	0,00	0,00	0,00	0,00	0,00	0,00
2015	058202	2.1.157.2.08.08 (CORRENTE OPERATIVA) (MEZZI STATO) ATTIVAZIONE DEL PROGETTO PER IL SOSTEGNO ALLE FUNZIONI DI INTERAZIONE TRA LE REGIONI E LE PROVINCE AUTONOME E IL CENTRO NAZIONALE PER LA PREVENZIONE ED IL CONTROLLO DELLE MALATTIE (DECRETO DIRETTORIALE MINISTERO DELLA SANITA' DEL 5 DICEMBRE 2006) - MEZZI STATALI	0,00	0,00	0,00	0,00	0,00	0,00	0,00	0,00
		Direzione Generale: SANITA' E POLITICHE SOCIALI E PER L'INTEGRAZIONE								
		TOTALE CAPITOLLO 058202	0,00	0,00	0,00	0,00	0,00	0,00	0,00	0,00
2015	058204	2.1.162.2.08.08 (CORRENTE OPERATIVA) (MEZZI STATO) CONTRIBUTO ALL'ASSOCIAZIONE NAZIONALE TIRAMINA CANINA (CITTA' ANICHE DELL'INFANZIA E DELL'ADOLESCENZA) PER L'ATTIVAZIONE DEL PROGETTO PER IL SOSTEGNO ALLE FUNZIONI DI INTERAZIONE TRA LE REGIONI E LE PROVINCE AUTONOME E IL CENTRO NAZIONALE PER LA PREVENZIONE ED IL CONTROLLO DELLE MALATTIE (DECRETO DIRETTORIALE MINISTERO DELLA SANITA' DEL 5 DICEMBRE 2006) - MEZZI STATALI	0,00	0,00	0,00	0,00	0,00	0,00	0,00	0,00
		Direzione Generale: SANITA' E POLITICHE SOCIALI E PER L'INTEGRAZIONE								
		TOTALE CAPITOLLO 058204	0,00	0,00	0,00	0,00	0,00	0,00	0,00	0,00
2015	058214	2.1.141.2.08.08 (CORRENTE OPERATIVA) (MEZZI STATO) SPESA PER L'ATTIVAZIONE DEL PROGETTO DI RICERCA "ATTI ED ASSETTI ORGANIZZATIVI" (ARTT. 12 E 13 BIS, D.LGS. 502/92 E SUCCESSIVE MODIFICAZIONI) - MEZZI STATALI	0,00	0,00	0,00	0,00	0,00	0,00	0,00	0,00
		Direzione Generale: SANITA' E POLITICHE SOCIALI E PER L'INTEGRAZIONE								
		TOTALE CAPITOLLO 058214	0,00	0,00	0,00	0,00	0,00	0,00	0,00	0,00

PARTE I AREA DI INTERVENTO 5 FUNZIONE OBIETTIVO 1

REGIONE EMILIA-ROMAGNA		RENDICONTO GENERALE PER L'ESERCIZIO FINANZIARIO 2015										PARTE SPESA										
ESERCIZIO	CAPITOLO	DESCRIZIONE DEL CAPITOLO	ANSA SPENDITE (SPESA COMPLESSIVA + PR. PR. INIZIALI)	SPANZIAMENTO DI CASSA	PAGAMENTI IN CONTO COMPLESSIVI E RESIDUI	INDEBITAMENTI NEGLI ESERCIZI PRECEDENTI	RISORSE ASSUNTE NEGLI ESERCIZI PRECEDENTI	RISORSE DI TERZIARI SPANZIAMENTI DI CASSA	RISORSE DI TERZIARI SPANZIAMENTI DI CASSA	RISORSE DI TERZIARI SPANZIAMENTI DI CASSA	RISORSE DI TERZIARI SPANZIAMENTI DI CASSA	ELIMINAZIONI DEI RESIDUI										
												PER INDEBITAMENTO	PER PERSECUZIONE	RESIDUI PASSIVE DA RIFORMARE								
2015	058216	2.1.158.2.08.08 (CORRENTE OPERATIVA) (MEZZI STATO) - TRASFERIMENTO ALL'UNIVERSITA' DEGLI STUDI DI BOLOGNA - DISTRIBUZIONE DI MEDICINA E SANITA' PUBBLICA E SANITA' PUBBLICA PER LA REALIZZAZIONE DEL PROGETTO "IL GOVERNO DELLE CURE PRIMARIE: PAGAMENTO PER RISULTATI ED ASSETTI SUCCESSIVE MODIFICAZIONI" - MEZZI STATALI 30/2/92 E D.LGS. N. 502/99	0,00	0,00	0,00	0,00	0,00	0,00	0,00	0,00	0,00	0,00	0,00	0,00								
		TOTALE CAPITOLO 058216	0,00	0,00	0,00	0,00	0,00	0,00	0,00	0,00	0,00	0,00	0,00	0,00								
2015	058218	2.1.157.2.08.08 (CORRENTE OPERATIVA) (MEZZI STATO) - TRASFERIMENTO AD AZIENDE DEL SSR DELLE QUOTE DI COMPETENZA PER L'ATTUAZIONE DEL PROGETTO DI RICERCA "POST-GENOMIC APPROACHES FOR THE IDENTIFICATION OF HIGH-RISK CANCERS: EVALUATION AND OPTIMIZATION OF COST/BENEFITS FOR THE NATIONAL HEALTH SYSTEM" (ART. 1, COMA 302, L. 23 DICEMBRE 2009, N.266 E ARTT. 12 E 12 BIS, D.LGS. 30 DICEMBRE 1992, N.502) - MEZZI STATALI D.LGS. N. 502/99	0,00	0,00	0,00	0,00	0,00	0,00	0,00	0,00	0,00	0,00	0,00	0,00								
		TOTALE CAPITOLO 058218	0,00	0,00	0,00	0,00	0,00	0,00	0,00	0,00	0,00	0,00	0,00	0,00								
2015	058220	2.1.158.2.08.08 (CORRENTE OPERATIVA) (MEZZI STATO) - TRASFERIMENTI AD ALTRI SOGGETTI PUBBLICI DELLE QUOTE DI "POST-GENOMIC APPROACHES FOR THE IDENTIFICATION OF HIGH-RISK CANCERS: EVALUATION AND OPTIMIZATION OF COST/BENEFITS FOR THE NATIONAL HEALTH SYSTEM" (ART. 1, COMA 302, L. 23 DICEMBRE 2009, N.266 E ARTT. 12 E 12 BIS, D.LGS. 30 DICEMBRE 1992, N.502) - MEZZI STATALI Direzione Generale: SANITA' E POLITICHE SOCIALI E PER L'INTEGRAZIONE	0,00	0,00	0,00	0,00	0,00	0,00	0,00	0,00	0,00	0,00	0,00	0,00								
		TOTALE CAPITOLO 058220	0,00	0,00	0,00	0,00	0,00	0,00	0,00	0,00	0,00	0,00	0,00	0,00								
2015	058222	2.1.162.2.08.08 (CORRENTE OPERATIVA) (MEZZI STATO) - TRASFERIMENTI A SOGGETTI PRIVATI DELLE QUOTE DI COMPETENZA PER LA REALIZZAZIONE DEL PROGETTO "HIGH-RISK CANCERS: EVALUATION AND OPTIMIZATION OF COST/BENEFITS FOR THE NATIONAL HEALTH SYSTEM" (ART. 1, COMA 302, L. 23 DICEMBRE 2009, N.266 E ARTT. 12 E 12 BIS, D.LGS. 30 DICEMBRE 1992, N.502) - MEZZI STATALI Direzione Generale: SANITA' E POLITICHE SOCIALI E PER L'INTEGRAZIONE	0,00	0,00	0,00	0,00	0,00	0,00	0,00	0,00	0,00	0,00	0,00	0,00								
		TOTALE CAPITOLO 058222	0,00	0,00	0,00	0,00	0,00	0,00	0,00	0,00	0,00	0,00	0,00	0,00								
2015	058224	2.1.157.2.08.08 (CORRENTE OPERATIVA) (MEZZI STATO) - TRASFERIMENTO AD AZIENDE DEL SSR DELLE QUOTE DI COMPETENZA PER L'ATTUAZIONE DEL PROGETTO DI RICERCA "CHARACTERIZATION OF NORMAL AND NEOPLASTIC HEMATOPOIETIC STEM CELLS FOR THE CLINICAL USE FOR TISSUE REGENERATION AND THE ESTABLISHMENT OF A NATIONAL NETWORK OF REGENERATION THERAPIES" (ART. 1, COMA 302, L. 23 DICEMBRE 2009, N.266 E ARTT. 12 E 12 BIS, D.LGS. 30 DICEMBRE 1992, N.502) - MEZZI STATALI Direzione Generale: SANITA' E POLITICHE SOCIALI E PER L'INTEGRAZIONE	0,00	0,00	0,00	0,00	0,00	0,00	0,00	0,00	0,00	0,00	0,00	0,00								
		TOTALE CAPITOLO 058224	0,00	0,00	0,00	0,00	0,00	0,00	0,00	0,00	0,00	0,00	0,00	0,00								
2015	058226	2.1.155.2.08.08 (CORRENTE OPERATIVA) (MEZZI STATO) - DISTRIBUZIONE PER LA REALIZZAZIONE DEL PROGETTO "CHARACTERIZATION OF NORMAL AND NEOPLASTIC HEMATOPOIETIC STEM CELLS FOR THE CLINICAL USE FOR TISSUE REGENERATION THERAPIES" (ART. 1, COMA 302, L. 23 DICEMBRE 2009, N.266 E ARTT. 12 E 12 BIS, D.LGS. 30 DICEMBRE 1992, N.502) - MEZZI STATALI Direzione Generale: SANITA' E POLITICHE SOCIALI E PER L'INTEGRAZIONE	0,00	0,00	0,00	0,00	0,00	0,00	0,00	0,00	0,00	0,00	0,00	0,00								
		TOTALE CAPITOLO 058226	0,00	0,00	0,00	0,00	0,00	0,00	0,00	0,00	0,00	0,00	0,00	0,00								
2015	058228	2.1.157.2.08.08 (CORRENTE OPERATIVA) (MEZZI STATO) - TRASFERIMENTO AD AZIENDE DEL SSR DELLE QUOTE DI COMPETENZA PER LA REALIZZAZIONE DEL PROGETTO "BIOMARKERS DISCOVERY FOR THE EARLY DIAGNOSIS AND FOR THE PROGNOSTIC CLASSIFICATION OF HEPATOCELLULAR CARCINOMA" (ART. 1, COMA 302, L. 23 DICEMBRE 2009, N.266 E ARTT. 12 E 12 BIS, D.LGS. 30 DICEMBRE 1992, N.502) - MEZZI STATALI Direzione Generale: SANITA' E POLITICHE SOCIALI E PER L'INTEGRAZIONE	0,00	0,00	0,00	0,00	0,00	0,00	0,00	0,00	0,00	0,00	0,00	0,00								
		TOTALE CAPITOLO 058228	0,00	0,00	0,00	0,00	0,00	0,00	0,00	0,00	0,00	0,00	0,00	0,00								
2015	058230	2.1.158.2.08.08 (CORRENTE OPERATIVA) (MEZZI STATO) - TRASFERIMENTO ALL'UNIVERSITA' DEGLI STUDI DI BOLOGNA	0,00	0,00	0,00	0,00	0,00	0,00	0,00	0,00	0,00	0,00	0,00	0,00								
		TOTALE CAPITOLO 058230	0,00	0,00	0,00	0,00	0,00	0,00	0,00	0,00	0,00	0,00	0,00	0,00								
PARTE I AREA DI INTERVENTO 5 FUNZIONE OBIETTIVO 1													0,00	0,00	0,00	0,00	0,00	0,00	0,00	0,00	0,00	0,00

## REGIONE EMILIA-ROMAGNA

## RENDICONTO GENERALE PER L'ESERCIZIO FINANZIARIO 2015

## PARTE SPESA

ESERCIZIO	CAPITOLO	DESCRIZIONE DEL CAPITOLO	ANASS SPESIBILE (SPESA COMPLETA + R.R. PP. INIZIALI)	SPANDIMENTO DI CASSA	PAGAMENTI IN CONTO CORRENTE E RESIDUI	IMPEGNI ASSUNTI NELL'ESERCIZIO	RISORSE DI IMPEGNI ASSUNTI SU STATI PRECEDENTI	RISORSE DI IMPEGNI ASSUNTI SU STATI PRECEDENTI CASSA	PER IMPEGNI ASSUNTI SU STATI PRECEDENTI PER RIFORMAZIONE	RESIDUI PASSIVI DA RIFORMAZIONE
2015	058232	DELLA QUOTA DI COMPETENZA PER LA REALIZZAZIONE DEL PROGETTO "BIOHARMS DISCOVERY FOR THE EARLY DIAGNOSIS AND FOR PROTEOMIC CLASSIFICATION OF HEPATOCELLULAR CARCINOMA" (ARTT. 12 E 12 BIS, D. LGS. 30 DICEMBRE 1992, N.502) - MEZZI STATALI Direzioni Generali: SANITA' E POLITICHE SOCIALI E PER L'INTEGRAZIONE TOTALE CAPITOLO 058232	0,00	0,00	0,00	0,00	0,00	0,00	0,00	0,00
2015	058232	2.1.163.2.08.08 (CORRENTE OPERATIVA) (MEZZI STATO) TRASFERIMENTO ALLA SOCIETA' ISTITUTO SCIENTIFICO ROMANIGLIO PER LO STUDIO E LA CURA DEI TUMORI DI MELNOLA PROGETTO "BIOHARMS DISCOVERY FOR THE EARLY DIAGNOSIS AND FOR PROTEOMIC CLASSIFICATION OF HEPATOCELLULAR CARCINOMA" (ARTT. 12 E 12 BIS, D. LGS. 30 DICEMBRE 2005, N.502) - MEZZI STATALI Direzioni Generali: SANITA' E POLITICHE SOCIALI E PER L'INTEGRAZIONE TOTALE CAPITOLO 058232	0,00	0,00	0,00	0,00	0,00	0,00	0,00	0,00
2015	058234	2.1.157.2.08.08 (CORRENTE OPERATIVA) (MEZZI STATO) TRASFERIMENTO ALL'AZIENDA OSPEDALIERO - UNIVERSITARIA DI PRAMA DELLA QUOTA DI COMPETENZA PER L'ATTUAZIONE DEL PROGETTO "BIOHARMS DISCOVERY FOR THE EARLY DIAGNOSIS AND FOR PROTEOMIC CLASSIFICATION OF HEPATOCELLULAR CARCINOMA" (ARTT. 12 E 12 BIS, D. LGS. 30 DICEMBRE 2005, N.502) - MEZZI STATALI Direzioni Generali: SANITA' E POLITICHE SOCIALI E PER L'INTEGRAZIONE TOTALE CAPITOLO 058234	0,00	0,00	0,00	0,00	0,00	0,00	0,00	0,00
2015	058236	2.1.158.2.08.08 (CORRENTE OPERATIVA) (MEZZI STATO) TRASFERIMENTO ALL'UNIVERSITA' DEGLI STUDI DI PRAMA E DELL'AZIENDA OSPEDALIERO - UNIVERSITARIA DI PRAMA DELLA QUOTA DI COMPETENZA PER LA REALIZZAZIONE DEL PROGETTO "BIOLOGICAL PREDICTIVE FACTORS OF RESPONSE TO TARGET THERAPY IN LUNG CANCER" (ARTT. 11, COMMA 302, AL. 1, D. LGS. 30 DICEMBRE 1992, N.502) - MEZZI STATALI Direzioni Generali: SANITA' E POLITICHE SOCIALI E PER L'INTEGRAZIONE TOTALE CAPITOLO 058236	0,00	0,00	0,00	0,00	0,00	0,00	0,00	0,00
2015	058238	2.1.141.2.08.08 (CORRENTE OPERATIVA) (MEZZI STATO) SPESA PER LA REALIZZAZIONE DEL PROGETTO N. 1 E DEL COORDINAMENTO DEL PROGRAMMA STRATEGICO DI RICERCA "NUOVE CONOSCENZE E PROBLEMATICHE ASSISTENZIALI IN TUMORI CERVICALI" (ARTT. 12 E 12 BIS D. LGS. N.502/92 E SUCCESSIVE MODIFICAZIONI) - MEZZI STATALI Direzioni Generali: SANITA' E POLITICHE SOCIALI E PER L'INTEGRAZIONE TOTALE CAPITOLO 058238	0,00	0,00	0,00	0,00	0,00	0,00	0,00	0,00
2015	058240	2.1.157.2.08.08 (CORRENTE OPERATIVA) (MEZZI STATO) TRASFERIMENTO ALL'AZIENDA OSPEDALIERA DI REGGIO EMILIA, DI BOLOGNA, DELL'AZIENDA DI COMPETENZA PER LA REALIZZAZIONE DEL PROGETTO N. 1 DEL PROGRAMMA STRATEGICO "NUOVE CONOSCENZE E PROBLEMATICHE ASSISTENZIALI IN TUMORI CERVICALI" (ARTT. 12 E 12 BIS D. LGS. N.502/92 E SUCCESSIVE MODIFICAZIONI) - MEZZI STATALI Direzioni Generali: SANITA' E POLITICHE SOCIALI E PER L'INTEGRAZIONE TOTALE CAPITOLO 058240	0,00	0,00	0,00	0,00	0,00	0,00	0,00	0,00
2015	058242	2.1.159.2.08.08 (CORRENTE OPERATIVA) (MEZZI STATO) TRASFERIMENTO ALLE REGIONI DELLE QUOTE RELATIVE AI PROGETTI N. 2, 3, 4, 5 E 6 PER LA REALIZZAZIONE DEL PROGETTO "NUOVE CONOSCENZE E PROBLEMATICHE ASSISTENZIALI NELL'ICTUS CEREBRALE: UN PROGRAMMA STRATEGICO DI RICERCA E SVILUPPO" (ARTT. 12 E 12 BIS, D. LGS. N.502/92 E SUCCESSIVE MODIFICAZIONI) - MEZZI STATALI Direzioni Generali: SANITA' E POLITICHE SOCIALI E PER L'INTEGRAZIONE TOTALE CAPITOLO 058242	0,00	0,00	0,00	0,00	0,00	0,00	0,00	0,00
2015	058244	2.1.147.2.08.08 (CORRENTE OPERATIVA) (MEZZI STATO) RIMORSI AD AZIENDE SANITARIE PER SPESA DI PERSONALE PER LA REALIZZAZIONE DEL PROGETTO N. 3 DEL PROGRAMMA STRATEGICO "NUOVE CONOSCENZE E PROBLEMATICHE ASSISTENZIALI NELL'ICTUS CEREBRALE: UN PROGRAMMA STRATEGICO DI RICERCA E SVILUPPO" (ARTT. 12 E 12 BIS, D. LGS. N.502/92 E SUCCESSIVE MODIFICAZIONI) - MEZZI STATALI Direzioni Generali: SANITA' E POLITICHE SOCIALI E PER L'INTEGRAZIONE TOTALE CAPITOLO 058244	0,00	0,00	0,00	0,00	0,00	0,00	0,00	0,00

PARTE I AREA DI INTERVENTO 5 FUNZIONE OBIETTIVO 1

REGIONE EMILIA-ROMAGNA		RENDICONTO GENERALE PER L'ESERCIZIO FINANZIARIO 2015										PARTE SPESA	
ESERCIZIO	CAPITOLO	DESCRIZIONE DEL CAPITOLO	ANSA SPENDITE (SPESA COMPENSA + R.R. PP. INIZIALI)	SPANDIMENTO DI CASSA	PAIAMENTI IN CONTRO COMANDA E RESIDUI	INDEBITI ASSUMI NELLA SPESA	ESBORSI EFFETTUATI	ESBORSI PER SPENDITE COMPENSA	ESBORSI PER SPANDIMENTI DI CASSA	ESBORSI PER INDEBITI ASSUMI	ESBORSI PER INDEBITI ASSUMI DA RIFORMAZIONE	RESIDUI PASSIVI DA RIFORMAZIONE	
		Direzione Generale: SANITA' E POLITICHE SOCIALI E PER L'INTEGRAZIONE											
		TOTALE CAPITOLO US8244	0,00	0,00	0,00	0,00	0,00	0,00	0,00	0,00	0,00	0,00	
2015	US8246	2.1.141.2.08.08 (CORRENTE OPERATIVA) (MEZZI STATO) SPESA PER LA REALIZZAZIONE DEL PROGETTO "ACCOMPAGNARE AL BENESSERE IL PAZIENTE ONCOLOGICO" (ART. 12, E. 112 DEL 18/06/2012) - MEZZI STATO NELLA ASSISTENZA AL PAZIENTE ONCOLOGICO (ART. 12, E. 112 DEL 18/06/2012) - MEZZI STATO DIREZIONE GENERALE: SANITA' E POLITICHE SOCIALI E PER L'INTEGRAZIONE	6,7,8	0,00	0,00	0,00	0,00	0,00	0,00	0,00	0,00	0,00	
		TOTALE CAPITOLO US8246	0,00	0,00	0,00	0,00	0,00	0,00	0,00	0,00	0,00	0,00	
2015	US8248	2.1.141.2.08.08 (CORRENTE OPERATIVA) (MEZZI STATO) SPESA PER LA REALIZZAZIONE DEL PROGETTO "ACCOMPAGNARE AL BENESSERE IL PAZIENTE ONCOLOGICO" (ART. 12, E. 112 DEL 18/06/2012) - MEZZI STATO NELLA ASSISTENZA AL PAZIENTE ONCOLOGICO (ART. 12, E. 112 DEL 18/06/2012) - MEZZI STATO CONTOGGERE INNOVAZIONI E ADEMPIMENTI NELLA ASSISTENZA ONCOLOGICA (ART. 12, E. 112 DEL 18/06/2012) - MEZZI STATO DIREZIONE GENERALE: SANITA' E POLITICHE SOCIALI E PER L'INTEGRAZIONE		0,00	0,00	0,00	0,00	0,00	0,00	0,00	0,00	0,00	
		TOTALE CAPITOLO US8248		0,00	0,00	0,00	0,00	0,00	0,00	0,00	0,00	0,00	
2015	US8250	2.1.141.2.08.08 (CORRENTE OPERATIVA) (MEZZI STATO) SPESA PER LA REALIZZAZIONE DEL PROGETTO "DIFFUSIONE DELLA CULTURA DELLA SALUTE" (ART. 27, COMMA 2, DELLA LEGGE 11/05/2012) - MEZZI STATO PER L'INNOVAZIONE E LE TECNOLOGIE DEL 7 APRILE 2009 - MEZZI STATALI DIREZIONE GENERALE: SANITA' E POLITICHE SOCIALI E PER L'INTEGRAZIONE		0,00	0,00	0,00	0,00	0,00	0,00	0,00	0,00	0,00	
		TOTALE CAPITOLO US8250		0,00	0,00	0,00	0,00	0,00	0,00	0,00	0,00	0,00	
2015	US8258	2.1.142.2.08.08 (CORRENTE OPERATIVA) (MEZZI STATO) STUDI E CONSENZE PER LA REALIZZAZIONE DELLE ATTIVITA' PREVISTE DAL PROGRAMMA "PROTEZIONE DI UN MANUALE DI FORMAZIONE PER LA REALIZZAZIONE DELLO STESSO" (ACCORDO DI COLLABORAZIONE CON MINISTRI RO DEL LAVORO, DELLA SANITA' E DELLE POLITICHE SOCIALI DEL 20 OTTOBRE 2008) - MEZZI STATALI DIREZIONE GENERALE: SANITA' E POLITICHE SOCIALI E PER L'INTEGRAZIONE		0,00	0,00	0,00	0,00	0,00	0,00	0,00	0,00	0,00	
		TOTALE CAPITOLO US8258		0,00	0,00	0,00	0,00	0,00	0,00	0,00	0,00	0,00	
2015	US8260	2.1.141.2.08.08 (CORRENTE OPERATIVA) (MEZZI STATO) SPESA PER LA REALIZZAZIONE DEL PROGETTO "ACCOMPAGNARE AL BENESSERE IL PAZIENTE ONCOLOGICO" (ART. 12, E. 112 DEL 18/06/2012) - MEZZI STATO NELLA ASSISTENZA AL PAZIENTE ONCOLOGICO (ART. 12, E. 112 DEL 18/06/2012) - MEZZI STATO DIREZIONE GENERALE: SANITA' E POLITICHE SOCIALI E PER L'INTEGRAZIONE		0,00	0,00	0,00	0,00	0,00	0,00	0,00	0,00	0,00	
		TOTALE CAPITOLO US8260		0,00	0,00	0,00	0,00	0,00	0,00	0,00	0,00	0,00	
2015	US8268	2.1.141.2.08.08 (CORRENTE OPERATIVA) (MEZZI STATO) SPESA PER LA REALIZZAZIONE DEL PROGETTO "ACCOMPAGNARE AL BENESSERE IL PAZIENTE ONCOLOGICO" (ART. 12, E. 112 DEL 18/06/2012) - MEZZI STATO NELLA ASSISTENZA AL PAZIENTE ONCOLOGICO (ART. 12, E. 112 DEL 18/06/2012) - MEZZI STATO DIREZIONE GENERALE: SANITA' E POLITICHE SOCIALI E PER L'INTEGRAZIONE		0,00	0,00	0,00	0,00	0,00	0,00	0,00	0,00	0,00	
		TOTALE CAPITOLO US8268		0,00	0,00	0,00	0,00	0,00	0,00	0,00	0,00	0,00	
2015	US8270	2.1.141.2.08.08 (CORRENTE OPERATIVA) (MEZZI STATO) SPESA PER LA REALIZZAZIONE DEL PROGETTO "COMPENSARE I SOGGIETTI CON FRAGILITA' SOCIOSANITARIA E PAZIENTI AFFETTI DA BPCO E SCOMPENSO CARDIACO" (ACCORDO DI COLLABORAZIONE CON IL MINISTERO DELLA SALUTE DEL 22 DICEMBRE 2009) - MEZZI STATALI DIREZIONE GENERALE: SANITA' E POLITICHE SOCIALI E PER L'INTEGRAZIONE		0,00	0,00	0,00	0,00	0,00	0,00	0,00	0,00	0,00	
		TOTALE CAPITOLO US8270		0,00	0,00	0,00	0,00	0,00	0,00	0,00	0,00	0,00	
2015	US8284	2.1.141.2.08.08 (CORRENTE OPERATIVA) (MEZZI STATO) SPESA PER LA REALIZZAZIONE DEL PROGETTO "ACCOMPAGNARE AL BENESSERE IL PAZIENTE ONCOLOGICO" (ART. 12, E. 112 DEL 18/06/2012) - MEZZI STATO NELLA ASSISTENZA AL PAZIENTE ONCOLOGICO (ART. 12, E. 112 DEL 18/06/2012) - MEZZI STATO DIREZIONE GENERALE: SANITA' E POLITICHE SOCIALI E PER L'INTEGRAZIONE		0,00	0,00	0,00	0,00	0,00	0,00	0,00	0,00	0,00	
		TOTALE CAPITOLO US8284		0,00	0,00	0,00	0,00	0,00	0,00	0,00	0,00	0,00	



REGIONE EMILIA-ROMAGNA		RENDICONTO GENERALE PER L'ESERCIZIO FINANZIARIO 2015										PARTE SPESA					
ESERCIZIO	CAPITOLO	DESCRIZIONE DEL CAPITOLO	ANASSA SPESIBILE (SPESA COMPENSA + R.R. PP. INIZIALI)	SPANZIAMENTO DI CASSA	PAGAMENTI IN CONTRO COMPENSA E RESIDUI	IMPEGNI ASSUNTI NELLA SPESA	RISORSE DI IMPEGNI SPESIBILI COMPENSA	RISORSE DI IMPEGNI SPESIBILI CASSA	RISORSE DI IMPEGNI SPESIBILI PER IMPEGNI SU RIMBORSI	RISORSE DI IMPEGNI SPESIBILI PER IMPEGNI SU RIMBORSI	RISORSE DI IMPEGNI SPESIBILI PER IMPEGNI SU RIMBORSI	RISORSE DI IMPEGNI SPESIBILI PER IMPEGNI SU RIMBORSI	RISORSE DI IMPEGNI SPESIBILI PER IMPEGNI SU RIMBORSI	RISORSE DI IMPEGNI SPESIBILI PER IMPEGNI SU RIMBORSI	RISORSE DI IMPEGNI SPESIBILI PER IMPEGNI SU RIMBORSI		
																TOTALE CAPITOLO	TOTALE CAPITOLO
2015	058236	2.1.141.2.08.08 (CORRENTE OPERATIVA) (MEZZI STATO) SPESA PER LA REALIZZAZIONE DEL PROGETTO "AUTOPHAGY MODULATION AS TARGET TO DEVELOP NOVEL PHARMACOLOGICAL THERAPEUTIC APPLICATIONS" (ART. 12, COMMA 2, LETT. B) D.LGS. 30 DICEMBRE 1992, N. 502 E CONVENZIONE CON IL MINISTERO DELLA SALUTE N. 48 DEL 17 SETTEMBRE 2010 - MEZZI STATALI Direzioe Generale: SANITA' E POLITICHE SOCIALI E PER L'INTEGRAZIONE	0,00	0,00	0,00	0,00	0,00	0,00	0,00	0,00	0,00	0,00	0,00	0,00	0,00	0,00	
		TOTALE CAPITOLO 058236	0,00	0,00	0,00	0,00	0,00	0,00	0,00	0,00	0,00	0,00	0,00	0,00	0,00	0,00	
2015	058238	2.1.141.2.08.08 (CORRENTE OPERATIVA) (MEZZI STATO) SPESA PER LA REALIZZAZIONE DEL PROGETTO "PRE-CLINICAL DEVELOPMENT OF GENE THERAPY FOR EPIDEMIOLOGICAL BULLOSA" (ART. 12, COMMA 2, LETT. B) D.LGS. 30 DICEMBRE 1992, N. 502 E CONVENZIONE CON IL MINISTERO DELLA SALUTE N. 12 DEL 16 MARZO 2011) - MEZZI STATALI Direzioe Generale: SANITA' E POLITICHE SOCIALI E PER L'INTEGRAZIONE	0,00	0,00	0,00	0,00	0,00	0,00	0,00	0,00	0,00	0,00	0,00	0,00	0,00	0,00	0,00
		TOTALE CAPITOLO 058238	0,00	0,00	0,00	0,00	0,00	0,00	0,00	0,00	0,00	0,00	0,00	0,00	0,00	0,00	0,00
2015	058239	2.1.141.2.08.08 (CORRENTE OPERATIVA) (MEZZI STATO) SPESA PER LA REALIZZAZIONE DEL PROGETTO "A CLINICAL AND HISTOLOGICAL EVALUATION OF A STEM CELL-BASED SIMS-ORIENTED THERAPY" (ART. 12, COMMA 2, LETT. B) D.LGS. 30 DICEMBRE 1992, N. 502 E CONVENZIONE CON IL MINISTERO DELLA SALUTE N. 7 DEL 18 MARZO 2011) - MEZZI STATALI Direzioe Generale: SANITA' E POLITICHE SOCIALI E PER L'INTEGRAZIONE	0,00	0,00	0,00	0,00	0,00	0,00	0,00	0,00	0,00	0,00	0,00	0,00	0,00	0,00	0,00
		TOTALE CAPITOLO 058239	0,00	0,00	0,00	0,00	0,00	0,00	0,00	0,00	0,00	0,00	0,00	0,00	0,00	0,00	0,00
2015	058234	2.1.141.2.08.08 (CORRENTE OPERATIVA) (MEZZI STATO) SPESA PER LA REALIZZAZIONE DEL PROGETTO "EXPLORING ON NOVEL RESORCINYL STROMA-DERIVED CELLS" (ART. 12, COMMA 2, LETT. B) D.LGS. 30 DICEMBRE 1992, N. 502 E CONVENZIONE CON IL MINISTERO DELLA SALUTE N. 12 DEL 16 MARZO 2011) - MEZZI STATALI Direzioe Generale: SANITA' E POLITICHE SOCIALI E PER L'INTEGRAZIONE	0,00	0,00	0,00	0,00	0,00	0,00	0,00	0,00	0,00	0,00	0,00	0,00	0,00	0,00	0,00
		TOTALE CAPITOLO 058234	0,00	0,00	0,00	0,00	0,00	0,00	0,00	0,00	0,00	0,00	0,00	0,00	0,00	0,00	0,00
2015	058236	2.1.141.2.08.08 (CORRENTE OPERATIVA) (MEZZI STATO) HIGH-THROUGHPUT OF VASCULAR REPAIR IN VIVO WITH BONE MARROW - AND ADIPOSE-DERIVED STEM CELLS PRECONDITIONED WITH NATURAL KILLER AND SYMPLECTIC MOLECULES" (ART. 12, COMMA 2, LETT. B) D.LGS. 30 DICEMBRE 1992, N. 502 E CONVENZIONE CON IL MINISTERO DELLA SALUTE N. 17 DEL 16 MARZO 2011) - MEZZI STATALI. Direzioe Generale: SANITA' E POLITICHE SOCIALI E PER L'INTEGRAZIONE	0,00	0,00	0,00	0,00	0,00	0,00	0,00	0,00	0,00	0,00	0,00	0,00	0,00	0,00	0,00
		TOTALE CAPITOLO 058236	0,00	0,00	0,00	0,00	0,00	0,00	0,00	0,00	0,00	0,00	0,00	0,00	0,00	0,00	0,00
2015	058238	2.1.141.2.08.08 (CORRENTE OPERATIVA) (MEZZI STATO) SPESA PER LA REALIZZAZIONE DEL PROGETTO "PERSCRIZIONE DELA PERICULAZIONE COCCIDIOSA IN SUINICULTURA DELLA SALUTE DEL 23 DICEMBRE 2010) D.D. DEL 28 DICEMBRE 2010 - MEZZI STATALI Direzioe Generale: SANITA' E POLITICHE SOCIALI E PER L'INTEGRAZIONE	0,00	0,00	0,00	0,00	0,00	0,00	0,00	0,00	0,00	0,00	0,00	0,00	0,00	0,00	0,00
		TOTALE CAPITOLO 058238	0,00	0,00	0,00	0,00	0,00	0,00	0,00	0,00	0,00	0,00	0,00	0,00	0,00	0,00	0,00
2015	058300	2.1.147.2.08.08 (CORRENTE OPERATIVA) (MEZZI STATO) RIMBORSI AD AZIENDE SANITARIE PER PERSONALE UTILIZZATO OF "INFLAMMATORY ARTHROPATHIES IN THE REGIONE EMILIA-ROMAGNA: A PROSPECTIVE POPULATION-BASED STUDY" (ART. 12, COMMA 2, LETT. B) D.LGS. 30 DICEMBRE 1992, N. 502 E CONVENZIONE CON IL MINISTERO DELLA SALUTE N. 253/RE-2009-154914 DEL 09/11/11) - MEZZI STATALI Direzioe Generale: SANITA' E POLITICHE SOCIALI E PER L'INTEGRAZIONE	0,00	0,00	0,00	0,00	0,00	0,00	0,00	0,00	0,00	0,00	0,00	0,00	0,00	0,00	0,00
		TOTALE CAPITOLO 058300	0,00	0,00	0,00	0,00	0,00	0,00	0,00	0,00	0,00	0,00	0,00	0,00	0,00	0,00	0,00

## REGIONE EMILIA-ROMAGNA

## RENDICONTO GENERALE PER L'ESERCIZIO FINANZIARIO 2015

## PARTE SPESA

ESERCIZIO	CAPITOLO	DESCRIZIONE DEL CAPITOLO	ANSA SPESIBILE (SPESA COMPLESSIVA + R.R. PP. INIZIALI)	SPANZIAMENTO DI CASSA	PAIAMENTI IN CONTRO CONTABILITÀ E RESIDUI	INDEBITI ASSUNTI NELLA SPESA	RICORRERE DI TERZIARI SU SPANZIAMENTI DI CASSA	RICORRERE DI TERZIARI SU SPANZIAMENTI DI CASSA	ELIMINAZIONI DEI RESIDUI PER INSISTENZA, PER PERIZIONE	RESIDUI PASSIVI DA RIPORTARE
2015	US8302	2.1.141.2.08.08 (CORRENTE OPERATIVA) (MEZZI STATO) DIAGNOSIS AND TREATMENT OF INFLAMMATORY ARTHROPATHIES IN THE REGIONE EMILIA-ROMAGNA: A PROSPECTIVE POPULATION-BASED STUDY (ART. 2, COMMA 2, LETT. B.) D.LGS. 30 DICEMBRE 1992, N. 502 E CONVENZIONE CON IL MINISTERO DELLA SALUTE N. 253/R/RF-2009-1549144 DEL 09.11.11) - MEZZI STATALI - E POLITICHE SOCIALI E PER L'INTEGRAZIONE	0,00	222.251,40	0,00	0,00	0,00	0,00	0,00	0,00
2012	US8302	2.1.141.2.08.08 (CORRENTE OPERATIVA) (MEZZI STATO) DIAGNOSIS AND TREATMENT OF INFLAMMATORY ARTHROPATHIES IN THE REGIONE EMILIA-ROMAGNA: A PROSPECTIVE POPULATION-BASED STUDY (ART. 2, COMMA 2, LETT. B.) D.LGS. 30 DICEMBRE 1992, N. 502 E CONVENZIONE CON IL MINISTERO DELLA SALUTE N. 253/R/RF-2009-1549144 DEL 09.11.11) - MEZZI STATALI - E POLITICHE SOCIALI E PER L'INTEGRAZIONE	0,00	222.251,40	0,00	0,00	0,00	0,00	0,00	0,00
		TOTALE CAPITOLO US8302		222.251,40	0,00	0,00	0,00	0,00	0,00	0,00
2015	US8304	2.1.141.2.08.08 (CORRENTE OPERATIVA) (MEZZI STATO) IMPLEMENTATION OF INTERPERSONAL PSYCHOTHERAPY IN A MULTICENTER PROSPECTIVE RANDOMIZED FOLLOW-UP STUDY INCLUDING "DELTAEP" START DESIGN OF FRANKLIN (ART. 1, COMMA 2, LETT. B.) D.LGS. 30 DICEMBRE 1992, N. 502 E CONVENZIONE CON IL MINISTERO DELLA SALUTE N. 184/R/RF-2009-1544568 DEL 09.11.11) - MEZZI STATALI - E POLITICHE SOCIALI E PER L'INTEGRAZIONE	0,00	54.000,00	0,00	0,00	0,00	0,00	0,00	0,00
2012	US8304	2.1.141.2.08.08 (CORRENTE OPERATIVA) (MEZZI STATO) IMPLEMENTATION OF INTERPERSONAL PSYCHOTHERAPY IN A MULTICENTER PROSPECTIVE RANDOMIZED FOLLOW-UP STUDY INCLUDING "DELTAEP" START DESIGN OF FRANKLIN (ART. 1, COMMA 2, LETT. B.) D.LGS. 30 DICEMBRE 1992, N. 502 E CONVENZIONE CON IL MINISTERO DELLA SALUTE N. 184/R/RF-2009-1544568 DEL 09.11.11) - MEZZI STATALI - E POLITICHE SOCIALI E PER L'INTEGRAZIONE	0,00	54.000,00	0,00	0,00	0,00	0,00	0,00	0,00
		TOTALE CAPITOLO US8304		54.000,00	27.000,00	0,00	0,00	0,00	4.784,21	22.215,79
2015	US8306	2.1.141.2.08.08 (CORRENTE OPERATIVA) (MEZZI STATO) COMBINED NON-TINNOB AND RANFLINONE THERAPY IN NEWLY ONSET RHEUMATOID ARTHRITIS (ART. 1, COMMA 2, LETT. B.) D.LGS. 30 DICEMBRE 1992, N. 502 E CONVENZIONE CON IL MINISTERO DELLA SALUTE N. 254/R/RF-2009-1539287 DEL 09.11.11) - MEZZI STATALI - E POLITICHE SOCIALI E PER L'INTEGRAZIONE	0,00	76.500,00	0,00	0,00	0,00	0,00	0,00	0,00
2012	US8306	2.1.141.2.08.08 (CORRENTE OPERATIVA) (MEZZI STATO) COMBINED NON-TINNOB AND RANFLINONE THERAPY IN NEWLY ONSET RHEUMATOID ARTHRITIS (ART. 1, COMMA 2, LETT. B.) D.LGS. 30 DICEMBRE 1992, N. 502 E CONVENZIONE CON IL MINISTERO DELLA SALUTE N. 254/R/RF-2009-1539287 DEL 09.11.11) - MEZZI STATALI - E POLITICHE SOCIALI E PER L'INTEGRAZIONE	0,00	76.500,00	0,00	0,00	0,00	0,00	0,00	0,00
		TOTALE CAPITOLO US8306		76.500,00	0,00	0,00	0,00	0,00	0,00	0,00
2015	US8308	2.1.141.2.08.08 (CORRENTE OPERATIVA) (MEZZI STATO) EMERGENCY GERIATRIC EVALUATION UNIT: A MODEL TO IMPROVE EFFICIENCY AND QUALITY OF THE MANAGEMENT AND CARE OF THE ELDERLY (ART. 1, COMMA 2, LETT. B.) D.LGS. 30 DICEMBRE 1992, N. 502 E CONVENZIONE CON IL MINISTERO DELLA SALUTE N. 198/R/RF-2009-1511459 DEL 09.11.11) - MEZZI STATALI - E POLITICHE SOCIALI E PER L'INTEGRAZIONE	0,00	129.600,00	0,00	0,00	0,00	0,00	0,00	0,00
2012	US8308	2.1.141.2.08.08 (CORRENTE OPERATIVA) (MEZZI STATO) EMERGENCY GERIATRIC EVALUATION UNIT: A MODEL TO IMPROVE EFFICIENCY AND QUALITY OF THE MANAGEMENT AND CARE OF THE ELDERLY (ART. 1, COMMA 2, LETT. B.) D.LGS. 30 DICEMBRE 1992, N. 502 E CONVENZIONE CON IL MINISTERO DELLA SALUTE N. 198/R/RF-2009-1511459 DEL 09.11.11) - MEZZI STATALI - E POLITICHE SOCIALI E PER L'INTEGRAZIONE	0,00	129.600,00	0,00	0,00	0,00	0,00	0,00	0,00
		TOTALE CAPITOLO US8308		129.600,00	0,00	0,00	0,00	0,00	0,00	0,00
2015	US8312	2.1.141.2.08.08 (CORRENTE OPERATIVA) (MEZZI STATO) TREATMENT OPTIMIZATION OF HER2 POSITIVE BREAST CANCER (ART. 1, COMMA 2, LETT. B.) D.LGS. 30 DICEMBRE 1992, N. 502 E CONVENZIONE CON IL MINISTERO DELLA SALUTE N. 129/R/RF-2009-1472600 DEL 09.11.11) - MEZZI STATALI - E POLITICHE SOCIALI E PER L'INTEGRAZIONE	0,00	160.500,00	0,00	0,00	0,00	0,00	0,00	0,00
2012	US8312	2.1.141.2.08.08 (CORRENTE OPERATIVA) (MEZZI STATO) TREATMENT OPTIMIZATION OF HER2 POSITIVE BREAST CANCER (ART. 1, COMMA 2, LETT. B.) D.LGS. 30 DICEMBRE 1992, N. 502 E CONVENZIONE CON IL MINISTERO DELLA SALUTE N. 129/R/RF-2009-1472600 DEL 09.11.11) - MEZZI STATALI - E POLITICHE SOCIALI E PER L'INTEGRAZIONE	0,00	160.500,00	0,00	0,00	0,00	0,00	0,00	0,00
		TOTALE CAPITOLO US8312		160.500,00	0,00	0,00	0,00	0,00	0,00	0,00
2015	US8314	2.1.141.2.08.08 (CORRENTE OPERATIVA) (MEZZI STATO) MAGIC: AN ITALIAN NETWORK FOR EPIDEMIOLOGY, MOLECULAR GENETICS AND NANOBIOTECHNOLOGY THERAPY BY SPIN CELL TRANSFER AND NANOBIOTECHNOLOGY THERAPY BY SPIN CELL (ART. 1, COMMA 2, LETT. B.) D.LGS. 30 DICEMBRE 1992, N. 502 E CONVENZIONE CON IL MINISTERO DELLA SALUTE N. 147/R/RF-2009-1492481 DEL 09.11.11) - MEZZI STATALI - E POLITICHE SOCIALI E PER L'INTEGRAZIONE	0,00	90.000,00	0,00	0,00	0,00	0,00	0,00	0,00
2012	US8314	2.1.141.2.08.08 (CORRENTE OPERATIVA) (MEZZI STATO) MAGIC: AN ITALIAN NETWORK FOR EPIDEMIOLOGY, MOLECULAR GENETICS AND NANOBIOTECHNOLOGY THERAPY BY SPIN CELL TRANSFER AND NANOBIOTECHNOLOGY THERAPY BY SPIN CELL (ART. 1, COMMA 2, LETT. B.) D.LGS. 30 DICEMBRE 1992, N. 502 E CONVENZIONE CON IL MINISTERO DELLA SALUTE N. 147/R/RF-2009-1492481 DEL 09.11.11) - MEZZI STATALI - E POLITICHE SOCIALI E PER L'INTEGRAZIONE	0,00	90.000,00	0,00	0,00	0,00	0,00	0,00	0,00
		TOTALE CAPITOLO US8314		90.000,00	0,00	0,00	0,00	0,00	0,00	0,00
2015	US8316	2.1.141.2.08.08 (CORRENTE OPERATIVA) (MEZZI STATO) SPIN CELL TRANSFER AND NANOBIOTECHNOLOGY THERAPY BY SPIN CELL (ART. 1, COMMA 2, LETT. B.) D.LGS. 30 DICEMBRE 1992, N. 502 E CONVENZIONE CON IL MINISTERO DELLA SALUTE N. 229/R/RF-2009-1547069 DEL 09.11.11) - MEZZI STATALI - E POLITICHE SOCIALI E PER L'INTEGRAZIONE	0,00	51.000,00	0,00	0,00	0,00	0,00	0,00	0,00
2012	US8316	2.1.141.2.08.08 (CORRENTE OPERATIVA) (MEZZI STATO) SPIN CELL TRANSFER AND NANOBIOTECHNOLOGY THERAPY BY SPIN CELL (ART. 1, COMMA 2, LETT. B.) D.LGS. 30 DICEMBRE 1992, N. 502 E CONVENZIONE CON IL MINISTERO DELLA SALUTE N. 229/R/RF-2009-1547069 DEL 09.11.11) - MEZZI STATALI - E POLITICHE SOCIALI E PER L'INTEGRAZIONE	0,00	51.000,00	0,00	0,00	0,00	0,00	0,00	0,00
		TOTALE CAPITOLO US8316		51.000,00	0,00	0,00	0,00	0,00	0,00	0,00
2015	US8318	2.1.141.2.08.08 (CORRENTE OPERATIVA) (MEZZI STATO) OPERATIONAL STUDY ON VEGETATIVE STATE (ART. 12, COMMA 2, LETT. B.) D.LGS. 30 DICEMBRE 1992, N. 502 E CONVENZIONE CON IL MINISTERO DELLA SALUTE N. 147/R/RF-2009-1492481 DEL 09.11.11) - MEZZI STATALI - E POLITICHE SOCIALI E PER L'INTEGRAZIONE	0,00	150.450,00	0,00	0,00	0,00	0,00	0,00	0,00
2012	US8318	2.1.141.2.08.08 (CORRENTE OPERATIVA) (MEZZI STATO) OPERATIONAL STUDY ON VEGETATIVE STATE (ART. 12, COMMA 2, LETT. B.) D.LGS. 30 DICEMBRE 1992, N. 502 E CONVENZIONE CON IL MINISTERO DELLA SALUTE N. 147/R/RF-2009-1492481 DEL 09.11.11) - MEZZI STATALI - E POLITICHE SOCIALI E PER L'INTEGRAZIONE	0,00	150.450,00	0,00	0,00	0,00	0,00	0,00	0,00
		TOTALE CAPITOLO US8318		150.450,00	0,00	0,00	0,00	0,00	0,00	0,00
		PARTE I AREA DI INTERVENTO 5 FUNZIONE OBIETTIVO 1		293						

REGIONE EMILIA-ROMAGNA		RENDICONTO GENERALE PER L'ESERCIZIO FINANZIARIO 2015										PARTE SPESA	
ESERCIZIO	CAPITOLO	DESCRIZIONE DEL CAPITOLO	ANASS SPESIBILE (SPESA COMPLESSIVA + R.R. PP. INIZIALI)	SPANDIMENTO DI CASSA	PACCHETTI IN CONTO CORRENTE E RESIDUI	INTERESSI ASSUMI NELLA SPESA	RISORSE DI TERZIARI SPESIBILI DI CASSA	RISORSE DI TERZIARI SPESIBILI DI CASSA	PER INCASSI STRAORDINARI PER PERSECUZIONE	RESIDUI PASSIVI DA INCASSARE	ELIMINAZIONI DEI RESIDUI		
											PER INCASSI STRAORDINARI PER PERSECUZIONE	RESIDUI PASSIVI DA INCASSARE	
2015	US8320	2.1.141.2.08.08 (CORRENTE OPERATIVA) (MEZZI STATO)	150.450,00	150.450,00	0,00	0,00	0,00	0,00	0,00	0,00	0,00	0,00	150.450,00
2015	US8320	SPESA PER LA REALIZZAZIONE DEL PROGETTO "RADIOHERBARY AS AN IMMUNOLOGICAL BOOSTER IN PATIENTS TREATED WITH HIGH-DOSE INTERFERON-2: EVALUATION OF BIOMARKERS OF IMMUNOLOGIC AND THERAPEUTIC RESPONSE"	0,00	72.000,00	0,00	0,00	0,00	0,00	0,00	0,00	0,00	0,00	0,00
2015	US8322	ART. 12, COMMA 2, LETT. B, 1, D.LEGS. 30 DICEMBRE 1992, N. 291 /R-2009-1547242 DEL 09.11.11) - MEZZI STATALI Direzione Generale: SANITA' E POLITICHE SOCIALI E PER L'INTEGRAZIONE	0,00	0,00	0,00	0,00	0,00	0,00	0,00	0,00	0,00	0,00	0,00
2015	US8322	2.1.141.2.08.08 (CORRENTE OPERATIVA) (MEZZI STATO)	0,00	90.000,00	0,00	0,00	0,00	0,00	0,00	0,00	0,00	0,00	0,00
2015	US8322	SPESA PER LA REALIZZAZIONE DEL PROGETTO "NEW AND EMERGING VECTOR BORNE INFECTION DISEASES IN ITALY: EPIDEMIOLOGY, SURVEILLANCE, DIAGNOSIS AND IMPACT ON THE LEFT B. D.LGS. 30 DICEMBRE 1992, N. 502 E CONVENZIONE CON IL MINISTERO DELLA SALUTE N. 146 /R-2009-1539631 DEL 09.11.11) - MEZZI STATALI Direzione Generale: SANITA' E POLITICHE SOCIALI E PER L'INTEGRAZIONE	0,00	0,00	0,00	0,00	0,00	0,00	0,00	0,00	0,00	0,00	0,00
2015	US8324	2.1.141.2.08.08 (CORRENTE OPERATIVA) (MEZZI STATO)	0,00	342.154,80	0,00	0,00	0,00	0,00	0,00	0,00	0,00	0,00	0,00
2015	US8324	ALPHA6 NICOTINIC RECEPTOR SUBUNIT IN TOBACCO DEPENDANCE" 502 E CONVENZIONE CON IL MINISTERO DELLA SALUTE N.005-2009-1549619 DEL 09. 11.11) - MEZZI STATALI Direzione Generale: SANITA' E POLITICHE SOCIALI E PER L'INTEGRAZIONE	0,00	0,00	0,00	0,00	0,00	0,00	0,00	0,00	0,00	0,00	0,00
2015	US8326	2.1.141.2.08.08 (CORRENTE OPERATIVA) (MEZZI STATO)	0,00	342.154,80	0,00	0,00	0,00	0,00	0,00	0,00	0,00	0,00	0,00
2015	US8326	RIMBORSI AD AZIENDE SANITARIE PER PERSONALE UTILIZZATO PER L'ATTIVAZIONE DEL PROGETTO "MULTI-OBJECTIVE EVALUATION OF THE EFFICACY OF TRANSDERMAL NICOTINIC VALVE IMPLANTATION AND SURGICAL AGONIC VALVE REPLACEMENT" (ART. 12, COMMA 2, LETT. B, 1, D.LEGS. 30 DICEMBRE 1992, N. 502 E CONVENZIONE CON IL MINISTERO DELLA SALUTE N. 271/R-2009-1578270 DEL 09.11.11) - MEZZI STATALI Direzione Generale: SANITA' E POLITICHE SOCIALI E PER L'INTEGRAZIONE	0,00	0,00	0,00	0,00	0,00	0,00	0,00	0,00	0,00	0,00	0,00
2015	US8328	2.1.141.2.08.08 (CORRENTE OPERATIVA) (MEZZI STATO)	0,00	259.800,00	0,00	0,00	0,00	0,00	0,00	0,00	0,00	0,00	0,00
2015	US8328	SPESA PER LA REALIZZAZIONE DEL PROGETTO "QUALITY OF LIFE, COGNITIVE ABILITIES AND COSTS OF TRANSCATHETER AORTIC VALVE IMPLANTATION AND SURGICAL AORTIC VALVE REPLACEMENT" (ART. 12, COMMA 2, LETT. B, 1, D.LEGS. 30 DICEMBRE 1992, N. 502 E CONVENZIONE CON IL MINISTERO DELLA SALUTE N. 271/R-2009-1578270 DEL 09.11. 11) - MEZZI STATALI Direzione Generale: SANITA' E POLITICHE SOCIALI E PER L'INTEGRAZIONE	0,00	0,00	0,00	0,00	0,00	0,00	0,00	0,00	0,00	0,00	0,00
2015	US8330	2.1.141.2.08.08 (CORRENTE OPERATIVA) (MEZZI STATO)	0,00	32.512,50	0,00	0,00	0,00	0,00	0,00	0,00	0,00	0,00	0,00
2015	US8330	SPESA PER LA REALIZZAZIONE DEL PROGETTO "A DOUBLE-STUDY TO INVESTIGATE THE IMPACT OF SERUM CHOLESTEROLS CONTROL ON KIDNEY DISEASE PROGRESSION AND MORTALITY IN MODERATE TO ADVANCED NON-DIALYSIS-DEPENDENT KIDNEY DISEASE" (ART. 12, COMMA 2, LETT. B, 1, D. L.ES. 30 DICEMBRE 1992, N. 502 E CONVENZIONE CON IL MINISTERO DELLA SALUTE N. 251/R-2009-1575220 DEL 15.11.11) - MEZZI STATALI Direzione Generale: SANITA' E POLITICHE SOCIALI E PER L'INTEGRAZIONE	0,00	0,00	0,00	0,00	0,00	0,00	0,00	0,00	0,00	0,00	0,00
2015	US8332	2.1.141.2.08.08 (CORRENTE OPERATIVA) (MEZZI STATO)	0,00	32.512,50	0,00	0,00	0,00	0,00	0,00	0,00	0,00	0,00	0,00
2015	US8332	SPESA PER LA REALIZZAZIONE DEL PROGETTO "A DOUBLE-STUDY TO INVESTIGATE THE IMPACT OF SERUM CHOLESTEROLS CONTROL ON KIDNEY DISEASE PROGRESSION AND MORTALITY IN MODERATE TO ADVANCED NON-DIALYSIS-DEPENDENT KIDNEY DISEASE" (ART. 12, COMMA 2, LETT. B, 1, D. L.ES. 30 DICEMBRE 1992, N. 502 E CONVENZIONE CON IL MINISTERO DELLA SALUTE N. 205/R-2009-1605555 DEL 09.11.11) - MEZZI STATALI Direzione Generale: SANITA' E POLITICHE SOCIALI E PER L'INTEGRAZIONE	0,00	0,00	0,00	0,00	0,00	0,00	0,00	0,00	0,00	0,00	0,00
		TOTALE CAPITOLO US8328	259.800,00	259.800,00	0,00	0,00	0,00	0,00	0,00	0,00	0,00	0,00	259.800,00
		TOTALE CAPITOLO US8320	32.512,50	32.512,50	0,00	0,00	0,00	0,00	0,00	0,00	0,00	0,00	32.512,50
		TOTALE CAPITOLO US8322	0,00	0,00	0,00	0,00	0,00	0,00	0,00	0,00	0,00	0,00	0,00
		TOTALE CAPITOLO US8324	0,00	342.154,80	0,00	0,00	0,00	0,00	0,00	0,00	0,00	0,00	342.154,80
		TOTALE CAPITOLO US8326	0,00	342.154,80	0,00	0,00	0,00	0,00	0,00	0,00	0,00	0,00	342.154,80
		TOTALE CAPITOLO US8328	259.800,00	259.800,00	0,00	0,00	0,00	0,00	0,00	0,00	0,00	0,00	259.800,00
		TOTALE CAPITOLO US8330	32.512,50	32.512,50	0,00	0,00	0,00	0,00	0,00	0,00	0,00	0,00	32.512,50
		TOTALE CAPITOLO US8332	0,00	0,00	0,00	0,00	0,00	0,00	0,00	0,00	0,00	0,00	0,00
		TOTALE CAPITOLO US8332	0,00	0,00	0,00	0,00	0,00	0,00	0,00	0,00	0,00	0,00	0,00

## REGIONE EMILIA-ROMAGNA

## RENDICONTO GENERALE PER L'ESERCIZIO FINANZIARIO 2015

## PARTE SPESA

ESERCIZIO	CAPITOLO	DESCRIZIONE DEL CAPITOLO	ANNA SPENDITE (SPESA COMPLESSIVA + R.R. PP. INIZIALI)	SPANZIAMENTO DI CASSA	PAIAMENTI IN CONTRO CONTABILITÀ E RESIDUI	INTERESSI ASSUNTI NEGLI ESERCIZI	RICORRUTE DI TERZIARI SPANZIAMENTI DI CASSA	RICORRUTE DI TERZIARI SPANZIAMENTI DI CASSA	PER INDEBITAMENTO, PER PERSECUZIONE	RESIDUI PASSIVI DA RIPORTARE
2015	US8334	2.1.141.2.08.08 (CORRENTE OPERATIVA) (MEZZI STATO) SPESA PER LA REALIZZAZIONE DEL PROGETTO "DEVELOPMENT OF NON-INVASIVE STRATEGIES FOR PRENATAL DIAGNOSIS OF RARE DISEASES BASED ON SURFACE PLASMON RESONANCE (SPR) IMAGING, PEPTIDE MOLECULAR PROBES AND MICROARRAYS" (ART. 12, COMMA 2, LETT. B.) D.LGS. 30 DICEMBRE 1992, N. 502 E CONVENZIONE CON IL MINISTERO DELLA SALUTE N. 099/GR-2009-1596447 DEL 09.11.11) - MEZZI STATALI.	0,00	112.907,40	0,00	0,00	0,00	0,00	0,00	0,00
2012	US8334	2.1.141.2.08.08 (CORRENTE OPERATIVA) (MEZZI STATO) SPESA PER LA REALIZZAZIONE DEL PROGETTO "DEVELOPMENT OF NON-INVASIVE STRATEGIES FOR PRENATAL DIAGNOSIS OF RARE DISEASES BASED ON SURFACE PLASMON RESONANCE (SPR) IMAGING, PEPTIDE MOLECULAR PROBES AND MICROARRAYS" (ART. 12, COMMA 2, LETT. B.) D.LGS. 30 DICEMBRE 1992, N. 502 E CONVENZIONE CON IL MINISTERO DELLA SALUTE N. 099/GR-2009-1596447 DEL 09.11.11) - MEZZI STATALI.	112.907,40	0,00	0,00	0,00	0,00	0,00	0,00	112.907,40
		TOTALE CAPITOLO US8334	112.907,40	112.907,40	0,00	0,00	0,00	0,00	0,00	112.907,40
2015	US8336	2.1.141.2.08.08 (CORRENTE OPERATIVA) (MEZZI STATO) SPESA PER LA REALIZZAZIONE DEL PROGETTO "A SECOND LEVEL HOSPITAL" (ART. 12, COMMA 2, LETT. B.) D.LGS. 30 DICEMBRE 1992, N. 502 E CONVENZIONE CON IL MINISTERO DELLA SALUTE N. 191/GR-2009-1606348 DEL 09.11.11) - MEZZI STATALI.	0,00	110.160,00	0,00	0,00	0,00	0,00	0,00	0,00
2012	US8336	2.1.141.2.08.08 (CORRENTE OPERATIVA) (MEZZI STATO) SPESA PER LA REALIZZAZIONE DEL PROGETTO "A SECOND LEVEL HOSPITAL" (ART. 12, COMMA 2, LETT. B.) D.LGS. 30 DICEMBRE 1992, N. 502 E CONVENZIONE CON IL MINISTERO DELLA SALUTE N. 191/GR-2009-1606348 DEL 09.11.11) - MEZZI STATALI.	110.160,00	0,00	55.080,00	0,00	0,00	0,00	0,00	55.080,00
		TOTALE CAPITOLO US8336	110.160,00	110.160,00	55.080,00	0,00	0,00	0,00	0,00	55.080,00
2015	US8338	2.1.141.2.08.08 (CORRENTE OPERATIVA) (MEZZI STATO) SPESA PER LA REALIZZAZIONE DEL PROGETTO "WERNICHOFF, PROGENITOR CELLS AS BIOMARKERS IN IDIOPATHIC PULMONARY FIBROSIS: A PROSPECTIVE STUDY" (ART. 12, COMMA 2, LETT. B.) D.LGS. 30 DICEMBRE 1992, N. 502 E CONVENZIONE CON IL MINISTERO DELLA SALUTE N. 279/GR-2009-1607498 DEL 09.11.11) - MEZZI STATALI.	0,00	80.640,00	0,00	0,00	0,00	0,00	0,00	0,00
2012	US8338	2.1.141.2.08.08 (CORRENTE OPERATIVA) (MEZZI STATO) SPESA PER LA REALIZZAZIONE DEL PROGETTO "WERNICHOFF, PROGENITOR CELLS AS BIOMARKERS IN IDIOPATHIC PULMONARY FIBROSIS: A PROSPECTIVE STUDY" (ART. 12, COMMA 2, LETT. B.) D.LGS. 30 DICEMBRE 1992, N. 502 E CONVENZIONE CON IL MINISTERO DELLA SALUTE N. 279/GR-2009-1607498 DEL 09.11.11) - MEZZI STATALI.	80.640,00	0,00	0,00	0,00	0,00	0,00	0,00	80.640,00
		TOTALE CAPITOLO US8338	80.640,00	80.640,00	0,00	0,00	0,00	0,00	0,00	80.640,00
2015	US8340	2.1.141.2.08.08 (CORRENTE OPERATIVA) (MEZZI STATO) SPESA PER LA REALIZZAZIONE DEL PROGETTO "COVARAN RESERVE IN WOMEN AND THEIR REPRODUCTIVE COMPETENCE" (ART. 12, COMMA 2, LETT. B.) D.LGS. 30 DICEMBRE 1992, N. 502 E CONVENZIONE CON IL MINISTERO DELLA SALUTE N. 506/GR-2009-1596447 DEL 09.11.11) - MEZZI STATALI.	0,00	89.250,00	0,00	0,00	0,00	0,00	0,00	0,00
2012	US8340	2.1.141.2.08.08 (CORRENTE OPERATIVA) (MEZZI STATO) SPESA PER LA REALIZZAZIONE DEL PROGETTO "COVARAN RESERVE IN WOMEN AND THEIR REPRODUCTIVE COMPETENCE" (ART. 12, COMMA 2, LETT. B.) D.LGS. 30 DICEMBRE 1992, N. 502 E CONVENZIONE CON IL MINISTERO DELLA SALUTE N. 506/GR-2009-1596447 DEL 09.11.11) - MEZZI STATALI.	89.250,00	0,00	0,00	0,00	0,00	0,00	0,00	89.250,00
		TOTALE CAPITOLO US8340	89.250,00	89.250,00	0,00	0,00	0,00	0,00	0,00	89.250,00
2015	US8342	2.1.141.2.08.08 (CORRENTE OPERATIVA) (MEZZI STATO) SPESA PER LA REALIZZAZIONE DEL PROGETTO "COMBINATORIAL IMMUNOTHERAPEUTIC STRATEGY FOR THE DUAL TARGETING OF TUMOR VESSELS AND CANCER INITIATING CELLS" (ART. 12, COMMA 2, LETT. B.) D.LGS. 30 DICEMBRE 1992, N. 502 E CONVENZIONE CON IL MINISTERO DELLA SALUTE N. 087/GR-2009-1574637 DEL 09.11.11) - MEZZI STATALI.	156.917,40	156.917,40	0,00	0,00	0,00	0,00	0,00	156.917,40
2012	US8342	2.1.141.2.08.08 (CORRENTE OPERATIVA) (MEZZI STATO) SPESA PER LA REALIZZAZIONE DEL PROGETTO "COMBINATORIAL IMMUNOTHERAPEUTIC STRATEGY FOR THE DUAL TARGETING OF TUMOR VESSELS AND CANCER INITIATING CELLS" (ART. 12, COMMA 2, LETT. B.) D.LGS. 30 DICEMBRE 1992, N. 502 E CONVENZIONE CON IL MINISTERO DELLA SALUTE N. 087/GR-2009-1574637 DEL 09.11.11) - MEZZI STATALI.	0,00	0,00	0,00	0,00	0,00	0,00	0,00	0,00
		TOTALE CAPITOLO US8342	156.917,40	156.917,40	0,00	0,00	0,00	0,00	0,00	156.917,40
2015	US8344	2.1.141.2.08.08 (CORRENTE OPERATIVA) (MEZZI STATO) SPESA PER LA REALIZZAZIONE DEL PROGETTO "ANTROGEN RECEPTORS AS TARGETS FOR THE TREATMENT OF BRONCHIOALVEOLAR CARCINOMA" (ART. 12, COMMA 2, LETT. B.) D.LGS. 30 DICEMBRE 1992, N. 502 E CONVENZIONE CON IL MINISTERO DELLA SALUTE N. 186/GR-2009-1594885 DEL 09.11.11) - MEZZI STATALI.	0,00	121.500,00	0,00	0,00	0,00	0,00	0,00	0,00
2012	US8344	2.1.141.2.08.08 (CORRENTE OPERATIVA) (MEZZI STATO) SPESA PER LA REALIZZAZIONE DEL PROGETTO "ANTROGEN RECEPTORS AS TARGETS FOR THE TREATMENT OF BRONCHIOALVEOLAR CARCINOMA" (ART. 12, COMMA 2, LETT. B.) D.LGS. 30 DICEMBRE 1992, N. 502 E CONVENZIONE CON IL MINISTERO DELLA SALUTE N. 186/GR-2009-1594885 DEL 09.11.11) - MEZZI STATALI.	121.500,00	0,00	0,00	0,00	0,00	0,00	0,00	121.500,00
		TOTALE CAPITOLO US8344	121.500,00	121.500,00	0,00	0,00	0,00	0,00	0,00	121.500,00
2015	US8346	2.1.141.2.08.08 (CORRENTE OPERATIVA) (MEZZI STATO) SPESA PER LA REALIZZAZIONE DEL PROGETTO "IDENTIFICATION OF GENETIC DEFECTS AT THE BASIS OF RARE FORMS OF PARTIAL EPILEPSY" (ART. 12, COMMA 2, LETT. B.) D.LGS. 30 DICEMBRE 1992, N. 502 E CONVENZIONE CON IL MINISTERO DELLA SALUTE N. 099/GR-2009-1594912 DEL 09.11.11) - MEZZI STATALI.	0,00	81.857,40	0,00	0,00	0,00	0,00	0,00	0,00
2012	US8346	2.1.141.2.08.08 (CORRENTE OPERATIVA) (MEZZI STATO) SPESA PER LA REALIZZAZIONE DEL PROGETTO "IDENTIFICATION OF GENETIC DEFECTS AT THE BASIS OF RARE FORMS OF PARTIAL EPILEPSY" (ART. 12, COMMA 2, LETT. B.) D.LGS. 30 DICEMBRE 1992, N. 502 E CONVENZIONE CON IL MINISTERO DELLA SALUTE N. 099/GR-2009-1594912 DEL 09.11.11) - MEZZI STATALI.	81.857,40	0,00	0,00	0,00	0,00	0,00	0,00	81.857,40
		TOTALE CAPITOLO US8346	81.857,40	81.857,40	0,00	0,00	0,00	0,00	0,00	81.857,40
2015	US8348	2.1.141.2.08.08 (CORRENTE OPERATIVA) (MEZZI STATO) SPESA PER LA REALIZZAZIONE DEL PROGETTO "EXPLOITING "CONCOGNE ADICTION" AND PREGNATURE SENSIBILITY TO DESIGN NOVEL THERAPEUTIC STRATEGIES FOR SUBSTANCE USE DISORDERS" (ART. 12, COMMA 2, LETT. B.) D.LGS. 30 DICEMBRE 1992, N. 502 E CONVENZIONE CON IL MINISTERO DELLA SALUTE N. 099/GR-2009-1594541 DEL 09.11.11) - MEZZI STATALI.	0,00	128.139,00	0,00	0,00	0,00	0,00	0,00	0,00
2012	US8348	2.1.141.2.08.08 (CORRENTE OPERATIVA) (MEZZI STATO) SPESA PER LA REALIZZAZIONE DEL PROGETTO "EXPLOITING "CONCOGNE ADICTION" AND PREGNATURE SENSIBILITY TO DESIGN NOVEL THERAPEUTIC STRATEGIES FOR SUBSTANCE USE DISORDERS" (ART. 12, COMMA 2, LETT. B.) D.LGS. 30 DICEMBRE 1992, N. 502 E CONVENZIONE CON IL MINISTERO DELLA SALUTE N. 099/GR-2009-1594541 DEL 09.11.11) - MEZZI STATALI.	128.139,00	0,00	0,00	0,00	0,00	0,00	0,00	128.139,00
		TOTALE CAPITOLO US8348	128.139,00	128.139,00	0,00	0,00	0,00	0,00	0,00	128.139,00
		PARTE I AREA DI INTERVENTO 5 FUNZIONE OBIETTIVO 1	1.984,37	1.984,37	0,00	0,00	0,00	0,00	0,00	1.984,37

REGIONE EMILIA-ROMAGNA

RENDICONTO GENERALE PER L'ESERCIZIO FINANZIARIO 2015

PARTE SPESA

ESERCIZIO	CAPITOLO	DESCRIZIONE DEL CAPITOLO	ANASSA SPENDIBILE (SPESE CONSUNTIVE + RR.PP. INIZIALI)	SPANDIMENTO DI CASSA	DEBITI IN CONTO CORRENTE E RESIDUI	IMPEGNI ASSUNTI NELLA SPESA	RISORSE DI TERZIARI SPENDIBILI	RISORSE DI SPESA SPENDIBILI	PER INSERIMENTO, PER PERSECUZIONE RETRIBUTIVA	RESIDUI PASSIVI DA RIPORTARE

MEZZI STATALI.  
 Direzione Generale: SANITA' E POLITICHE SOCIALI E PER L'INTEGRAZIONE

2015	058332	2.1.141.2.08.08 (CORRENTE OPERATIVA) (MEZZI STATO)	128.139,00	128.139,00	0,00	0,00	0,00	0,00	0,00	128.139,00	
2015	058332	2.1.141.2.08.08 (CORRENTE OPERATIVA) (MEZZI STATO)	0,00	0,00	0,00	0,00	0,00	0,00	0,00	0,00	
2012	058332	2.1.141.2.08.08 (CORRENTE OPERATIVA) (MEZZI STATO) RESEARCH AND DEVELOPMENT OF NOVEL PREVENTIVE AND THERAPEUTIC TREATMENTS IN HEPATOCELLULAR CARCINOMA: CONTRAST-ENHANCED ULTRASOUND-GUIDED (CEUS) (ART. 12, COMMA 2 LETT.B) D. LGS. 30 DICEMBRE 1992, N. 502 E CONVENZIONE CON IL MINISTERO DELLA SANITA' N. 038/GR-2009-160660 DEL 09.11.11) - MEZZI STATALI. Direzione Generale: SANITA' E POLITICHE SOCIALI E PER L'INTEGRAZIONE	38.792,40	38.792,40	0,00	0,00	0,00	0,00	0,00	38.792,40	
TOTALE CAPITOLO 058332 38.792,40											

2015	058334	2.1.141.2.08.08 (CORRENTE OPERATIVA) (MEZZI STATO) RESEARCH AND DEVELOPMENT OF NOVEL PREVENTIVE AND THERAPEUTIC TREATMENTS IN HEPATOCELLULAR CARCINOMA: CONTRAST-ENHANCED ULTRASOUND-GUIDED (CEUS) (ART. 12, COMMA 2 LETT.B) D. LGS. 30 DICEMBRE 1992, N. 502 E CONVENZIONE CON IL MINISTERO DELLA SANITA' N. 038/GR-2009-160660 DEL 09.11.11) - MEZZI STATALI. Direzione Generale: SANITA' E POLITICHE SOCIALI E PER L'INTEGRAZIONE	151.500,00	151.500,00	0,00	0,00	0,00	0,00	0,00	151.500,00	
TOTALE CAPITOLO 058334 151.500,00											

2015	058338	2.1.141.2.08.08 (CORRENTE OPERATIVA) (MEZZI STATO) RESEARCH AND DEVELOPMENT OF NOVEL PREVENTIVE AND THERAPEUTIC TREATMENTS IN HEPATOCELLULAR CARCINOMA: CONTRAST-ENHANCED ULTRASOUND-GUIDED (CEUS) (ART. 12, COMMA 2 LETT.B) D. LGS. 30 DICEMBRE 1992, N. 502 E CONVENZIONE CON IL MINISTERO DELLA SANITA' N. 038/GR-2009-160660 DEL 09.11.11) - MEZZI STATALI. Direzione Generale: SANITA' E POLITICHE SOCIALI E PER L'INTEGRAZIONE	100.000,00	100.000,00	0,00	0,00	0,00	0,00	0,00	100.000,00	
TOTALE CAPITOLO 058338 100.000,00											

2015	058392	2.1.141.2.08.08 (CORRENTE OPERATIVA) (MEZZI STATO) RIFORME AD AZIENDE SANITARIE PER PERSONALE UTILIZZATO PER L'ATTIVAZIONE DEL PROGETTO "ENHANCEMENT OF MODELS FOR CHRONIC CARE CASE/DISEASE MANAGEMENT PROGRAMS" (ART.12, COMMA 2, LETT.B) D. LGS. 30 DICEMBRE 1992, N.502 E CONVENZIONE CON IL MINISTERO DELLA SANITA' N. 038/GR-2010-230597 DEL 25 OTTOBRE 2012) - MEZZI STATALI Direzione Generale: SANITA' E POLITICHE SOCIALI E PER L'INTEGRAZIONE	0,00	0,00	0,00	0,00	0,00	0,00	0,00	0,00	
TOTALE CAPITOLO 058392 0,00											

2015	058394	2.1.141.2.08.08 (CORRENTE OPERATIVA) (MEZZI STATO) RESEARCH AND DEVELOPMENT OF NOVEL PREVENTIVE AND THERAPEUTIC TREATMENTS IN HEPATOCELLULAR CARCINOMA: CONTRAST-ENHANCED ULTRASOUND-GUIDED (CEUS) (ART. 12, COMMA 2 LETT.B) D. LGS. 30 DICEMBRE 1992, N. 502 E CONVENZIONE CON IL MINISTERO DELLA SANITA' N. 038/GR-2010-231105 DEL 25 OTTOBRE 2012) - MEZZI STATALI Direzione Generale: SANITA' E POLITICHE SOCIALI E PER L'INTEGRAZIONE	0,00	102.098,00	0,00	0,00	0,00	0,00	0,00	102.098,00	
2014	058394	2.1.141.2.08.08 (CORRENTE OPERATIVA) (MEZZI STATO) RESEARCH AND DEVELOPMENT OF NOVEL PREVENTIVE AND THERAPEUTIC TREATMENTS IN HEPATOCELLULAR CARCINOMA: CONTRAST-ENHANCED ULTRASOUND-GUIDED (CEUS) (ART. 12, COMMA 2 LETT.B) D. LGS. 30 DICEMBRE 1992, N. 502 E CONVENZIONE CON IL MINISTERO DELLA SANITA' N. 038/GR-2010-231105 DEL 25 OTTOBRE 2012) - MEZZI STATALI Direzione Generale: SANITA' E POLITICHE SOCIALI E PER L'INTEGRAZIONE	84.098,00	0,00	48.056,00	0,00	0,00	0,00	0,00	45.042,00	
2013	058394	2.1.141.2.08.08 (CORRENTE OPERATIVA) (MEZZI STATO) RESEARCH AND DEVELOPMENT OF NOVEL PREVENTIVE AND THERAPEUTIC TREATMENTS IN HEPATOCELLULAR CARCINOMA: CONTRAST-ENHANCED ULTRASOUND-GUIDED (CEUS) (ART. 12, COMMA 2 LETT.B) D. LGS. 30 DICEMBRE 1992, N. 502 E CONVENZIONE CON IL MINISTERO DELLA SANITA' N. 038/GR-2010-231105 DEL 25 OTTOBRE 2012) - MEZZI STATALI Direzione Generale: SANITA' E POLITICHE SOCIALI E PER L'INTEGRAZIONE	18.000,00	0,00	9.000,00	0,00	0,00	0,00	0,00	9.000,00	
TOTALE CAPITOLO 058394 102.098,00											

2015	058396	2.1.141.2.08.08 (CORRENTE OPERATIVA) (MEZZI STATO) RIFORME AD AZIENDE SANITARIE PER PERSONALE UTILIZZATO PER L'ATTIVAZIONE DEL PROGETTO "ENHANCEMENT OF MODELS FOR CHRONIC CARE CASE/DISEASE MANAGEMENT PROGRAMS" (ART.12, COMMA 2 LETT.B) D. LGS. 30 DICEMBRE 1992, N.502 E CONVENZIONE CON IL MINISTERO DELLA SANITA' N. 038/GR-2010-231105 DEL 25 OTTOBRE 2012) - MEZZI STATALI Direzione Generale: SANITA' E POLITICHE SOCIALI E PER L'INTEGRAZIONE	0,00	0,00	0,00	0,00	0,00	0,00	0,00	0,00	
TOTALE CAPITOLO 058396 0,00											

2015	058398	2.1.141.2.08.08 (CORRENTE OPERATIVA) (MEZZI STATO) RESEARCH AND DEVELOPMENT OF NOVEL PREVENTIVE AND THERAPEUTIC TREATMENTS IN HEPATOCELLULAR CARCINOMA: CONTRAST-ENHANCED ULTRASOUND-GUIDED (CEUS) (ART. 12, COMMA 2 LETT.B) D. LGS. 30 DICEMBRE 1992, N. 502 E CONVENZIONE CON IL MINISTERO DELLA SANITA' N. 038/GR-2010-231105 DEL 25 OTTOBRE 2012) - MEZZI STATALI Direzione Generale: SANITA' E POLITICHE SOCIALI E PER L'INTEGRAZIONE	42.000,00	106.800,00	0,00	0,00	0,00	0,00	0,00	106.800,00	
2013	058398	2.1.141.2.08.08 (CORRENTE OPERATIVA) (MEZZI STATO) RESEARCH AND DEVELOPMENT OF NOVEL PREVENTIVE AND THERAPEUTIC TREATMENTS IN HEPATOCELLULAR CARCINOMA: CONTRAST-ENHANCED ULTRASOUND-GUIDED (CEUS) (ART. 12, COMMA 2 LETT.B) D. LGS. 30 DICEMBRE 1992, N. 502 E CONVENZIONE CON IL MINISTERO DELLA SANITA' N. 038/GR-2010-231105 DEL 25 OTTOBRE 2012) - MEZZI STATALI Direzione Generale: SANITA' E POLITICHE SOCIALI E PER L'INTEGRAZIONE	64.800,00	0,00	0,00	0,00	0,00	0,00	0,00	64.800,00	
TOTALE CAPITOLO 058398 106.800,00											

PARTE I AREA DI INTERVENTO 5 FUNZIONE OBIETTIVO 1

## REGIONE EMILIA-ROMAGNA

## RENDICONTO GENERALE PER L'ESERCIZIO FINANZIARIO 2015

## PARTE SPESA

ESERCIZIO	CAPITOLLO	DESCRIZIONE DEL CAPITOLLO	ANASS SPENDITE (SPESA COMPLESSIVA + R.R. PP. INIZIALI)	SPAZZIAMENTO DI CASSA	DEBITI IN CONTO CORRENTE E RESIDUI	INTERESSI ASSUNTI NELLO SPENDIZIO	RICORRERE DI TERPENTI SPAZZIAMENTI DI COMPETENZA	RICORRERE DI TERPENTI SU SPAZZIAMENTI DI CASSA	ELIMINAZIONI DEI RESIDUI PER INSUFFICIENZA PER PERSECUZIONE RESIDUI PASSIVE DA RIFORMARE		
2015	058450	SPESA PER LA REALIZZAZIONE DEL PROGETTO "15 DES- ACTL CHEBLIN THE KEY MEDIATOR OF RENOVATING DIET" (ART. 12, COMMA 2, LETT. B) D.LGS. 30 DICEMBRE 1992, N. 502 E CONVENZIONE CON IL MINISTERO DELLA SANITA' N. 25/10/2012 - MEZZI STAMALI Direzioe Generale: SANITA' E POLITICHE SOCIALI E PER L'INTERGRAZIONE	0,00	199.500,00	0,00	0,00	0,00	0,00	0,00	0,00	199.500,00
2013	058450	SPESA PER LA REALIZZAZIONE DEL PROGETTO "15 DES- ACTL CHEBLIN THE KEY MEDIATOR OF RENOVATING DIET" (ART. 12, COMMA 2, LETT. B) D.LGS. 30 DICEMBRE 1992, N. 502 E CONVENZIONE CON IL MINISTERO DELLA SANITA' N. 25/10/2012 - MEZZI STAMALI Direzioe Generale: SANITA' E POLITICHE SOCIALI E PER L'INTERGRAZIONE	199.500,00	0,00	0,00	0,00	0,00	0,00	0,00	0,00	199.500,00
TOTALE			199.500,00	199.500,00	0,00	0,00	0,00	199.500,00	0,00	0,00	199.500,00
2015	058452	SPESA PER LA REALIZZAZIONE DEL PROGETTO "15 DES- ACTL CHEBLIN THE KEY MEDIATOR OF RENOVATING DIET" (ART. 12, COMMA 2, LETT. B) D.LGS. 30 DICEMBRE 1992, N. 502 E CONVENZIONE CON IL MINISTERO DELLA SANITA' N. 25/10/2012 - MEZZI STAMALI Direzioe Generale: SANITA' E POLITICHE SOCIALI E PER L'INTERGRAZIONE	0,00	90.000,00	0,00	0,00	0,00	0,00	0,00	0,00	90.000,00
2013	058452	SPESA PER LA REALIZZAZIONE DEL PROGETTO "15 DES- ACTL CHEBLIN THE KEY MEDIATOR OF RENOVATING DIET" (ART. 12, COMMA 2, LETT. B) D.LGS. 30 DICEMBRE 1992, N. 502 E CONVENZIONE CON IL MINISTERO DELLA SANITA' N. 25/10/2012 - MEZZI STAMALI Direzioe Generale: SANITA' E POLITICHE SOCIALI E PER L'INTERGRAZIONE	90.000,00	0,00	0,00	0,00	0,00	0,00	0,00	0,00	90.000,00
TOTALE			90.000,00	90.000,00	0,00	0,00	0,00	90.000,00	0,00	0,00	90.000,00
2015	058454	SPESA PER LA REALIZZAZIONE DEL PROGETTO "15 DES- ACTL CHEBLIN THE KEY MEDIATOR OF RENOVATING DIET" (ART. 12, COMMA 2, LETT. B) D.LGS. 30 DICEMBRE 1992, N. 502 E CONVENZIONE CON IL MINISTERO DELLA SANITA' N. 25/10/2012 - MEZZI STAMALI Direzioe Generale: SANITA' E POLITICHE SOCIALI E PER L'INTERGRAZIONE	0,00	115.620,00	0,00	0,00	0,00	0,00	0,00	0,00	115.620,00
2013	058454	SPESA PER LA REALIZZAZIONE DEL PROGETTO "15 DES- ACTL CHEBLIN THE KEY MEDIATOR OF RENOVATING DIET" (ART. 12, COMMA 2, LETT. B) D.LGS. 30 DICEMBRE 1992, N. 502 E CONVENZIONE CON IL MINISTERO DELLA SANITA' N. 25/10/2012 - MEZZI STAMALI Direzioe Generale: SANITA' E POLITICHE SOCIALI E PER L'INTERGRAZIONE	115.620,00	0,00	0,00	0,00	0,00	0,00	0,00	0,00	115.620,00
TOTALE			115.620,00	115.620,00	0,00	0,00	0,00	115.620,00	0,00	0,00	115.620,00
2015	058456	SPESA PER LA REALIZZAZIONE DEL PROGETTO "15 DES- ACTL CHEBLIN THE KEY MEDIATOR OF RENOVATING DIET" (ART. 12, COMMA 2, LETT. B) D.LGS. 30 DICEMBRE 1992, N. 502 E CONVENZIONE CON IL MINISTERO DELLA SANITA' N. 25/10/2012 - MEZZI STAMALI Direzioe Generale: SANITA' E POLITICHE SOCIALI E PER L'INTERGRAZIONE	0,00	90.000,00	0,00	0,00	0,00	0,00	0,00	0,00	90.000,00
2013	058456	SPESA PER LA REALIZZAZIONE DEL PROGETTO "15 DES- ACTL CHEBLIN THE KEY MEDIATOR OF RENOVATING DIET" (ART. 12, COMMA 2, LETT. B) D.LGS. 30 DICEMBRE 1992, N. 502 E CONVENZIONE CON IL MINISTERO DELLA SANITA' N. 25/10/2012 - MEZZI STAMALI Direzioe Generale: SANITA' E POLITICHE SOCIALI E PER L'INTERGRAZIONE	90.000,00	0,00	0,00	0,00	0,00	0,00	0,00	0,00	90.000,00
TOTALE			90.000,00	90.000,00	0,00	0,00	0,00	90.000,00	0,00	0,00	90.000,00
2015	058458	SPESA PER LA REALIZZAZIONE DEL PROGETTO "15 DES- ACTL CHEBLIN THE KEY MEDIATOR OF RENOVATING DIET" (ART. 12, COMMA 2, LETT. B) D.LGS. 30 DICEMBRE 1992, N. 502 E CONVENZIONE CON IL MINISTERO DELLA SANITA' N. 25/10/2012 - MEZZI STAMALI Direzioe Generale: SANITA' E POLITICHE SOCIALI E PER L'INTERGRAZIONE	0,00	90.000,00	0,00	0,00	0,00	0,00	0,00	0,00	90.000,00
2013	058458	SPESA PER LA REALIZZAZIONE DEL PROGETTO "15 DES- ACTL CHEBLIN THE KEY MEDIATOR OF RENOVATING DIET" (ART. 12, COMMA 2, LETT. B) D.LGS. 30 DICEMBRE 1992, N. 502 E CONVENZIONE CON IL MINISTERO DELLA SANITA' N. 25/10/2012 - MEZZI STAMALI Direzioe Generale: SANITA' E POLITICHE SOCIALI E PER L'INTERGRAZIONE	90.000,00	0,00	0,00	0,00	0,00	0,00	0,00	0,00	90.000,00
TOTALE			90.000,00	90.000,00	0,00	0,00	0,00	90.000,00	0,00	0,00	90.000,00
2015	058460	SPESA PER LA REALIZZAZIONE DEL PROGETTO "15 DES- ACTL CHEBLIN THE KEY MEDIATOR OF RENOVATING DIET" (ART. 12, COMMA 2, LETT. B) D.LGS. 30 DICEMBRE 1992, N. 502 E CONVENZIONE CON IL MINISTERO DELLA SANITA' N. 25/10/2012 - MEZZI STAMALI Direzioe Generale: SANITA' E POLITICHE SOCIALI E PER L'INTERGRAZIONE	0,00	211.740,00	0,00	0,00	0,00	0,00	0,00	0,00	211.740,00
2013	058460	SPESA PER LA REALIZZAZIONE DEL PROGETTO "15 DES- ACTL CHEBLIN THE KEY MEDIATOR OF RENOVATING DIET" (ART. 12, COMMA 2, LETT. B) D.LGS. 30 DICEMBRE 1992, N. 502 E CONVENZIONE CON IL MINISTERO DELLA SANITA' N. 25/10/2012 - MEZZI STAMALI Direzioe Generale: SANITA' E POLITICHE SOCIALI E PER L'INTERGRAZIONE	211.740,00	0,00	0,00	0,00	0,00	0,00	0,00	0,00	211.740,00
TOTALE			211.740,00	211.740,00	0,00	0,00	0,00	211.740,00	0,00	0,00	211.740,00
2015	058462	SPESA PER LA REALIZZAZIONE DEL PROGETTO "15 DES- ACTL CHEBLIN THE KEY MEDIATOR OF RENOVATING DIET" (ART. 12, COMMA 2, LETT. B) D.LGS. 30 DICEMBRE 1992, N. 502 E CONVENZIONE CON IL MINISTERO DELLA SANITA' N. 25/10/2012 - MEZZI STAMALI Direzioe Generale: SANITA' E POLITICHE SOCIALI E PER L'INTERGRAZIONE	0,00	169.080,00	0,00	0,00	0,00	0,00	0,00	0,00	169.080,00
2013	058462	SPESA PER LA REALIZZAZIONE DEL PROGETTO "15 DES- ACTL CHEBLIN THE KEY MEDIATOR OF RENOVATING DIET" (ART. 12, COMMA 2, LETT. B) D.LGS. 30 DICEMBRE 1992, N. 502 E CONVENZIONE CON IL MINISTERO DELLA SANITA' N. 25/10/2012 - MEZZI STAMALI Direzioe Generale: SANITA' E POLITICHE SOCIALI E PER L'INTERGRAZIONE	169.080,00	0,00	0,00	0,00	0,00	0,00	0,00	0,00	169.080,00
TOTALE			169.080,00	169.080,00	0,00	0,00	0,00	169.080,00	0,00	0,00	169.080,00
2015	058464	SPESA PER LA REALIZZAZIONE DEL PROGETTO "15 DES- ACTL CHEBLIN THE KEY MEDIATOR OF RENOVATING DIET" (ART. 12, COMMA 2, LETT. B) D.LGS. 30 DICEMBRE 1992, N. 502 E CONVENZIONE CON IL MINISTERO DELLA SANITA' N. 25/10/2012 - MEZZI STAMALI Direzioe Generale: SANITA' E POLITICHE SOCIALI E PER L'INTERGRAZIONE	0,00	147.240,00	0,00	0,00	0,00	0,00	0,00	0,00	147.240,00
2013	058464	SPESA PER LA REALIZZAZIONE DEL PROGETTO "15 DES- ACTL CHEBLIN THE KEY MEDIATOR OF RENOVATING DIET" (ART. 12, COMMA 2, LETT. B) D.LGS. 30 DICEMBRE 1992, N. 502 E CONVENZIONE CON IL MINISTERO DELLA SANITA' N. 25/10/2012 - MEZZI STAMALI Direzioe Generale: SANITA' E POLITICHE SOCIALI E PER L'INTERGRAZIONE	147.240,00	0,00	0,00	0,00	0,00	0,00	0,00	0,00	147.240,00
TOTALE			147.240,00	147.240,00	0,00	0,00	0,00	147.240,00	0,00	0,00	147.240,00
2015	058466	SPESA PER LA REALIZZAZIONE DEL PROGETTO "15 DES- ACTL CHEBLIN THE KEY MEDIATOR OF RENOVATING DIET" (ART. 12, COMMA 2, LETT. B) D.LGS. 30 DICEMBRE 1992, N. 502 E CONVENZIONE CON IL MINISTERO DELLA SANITA' N. 25/10/2012 - MEZZI STAMALI Direzioe Generale: SANITA' E POLITICHE SOCIALI E PER L'INTERGRAZIONE	0,00	90.000,00	0,00	0,00	0,00	0,00	0,00	0,00	90.000,00
2013	058466	SPESA PER LA REALIZZAZIONE DEL PROGETTO "15 DES- ACTL CHEBLIN THE KEY MEDIATOR OF RENOVATING DIET" (ART. 12, COMMA 2, LETT. B) D.LGS. 30 DICEMBRE 1992, N. 502 E CONVENZIONE CON IL MINISTERO DELLA SANITA' N. 25/10/2012 - MEZZI STAMALI Direzioe Generale: SANITA' E POLITICHE SOCIALI E PER L'INTERGRAZIONE	90.000,00	0,00	0,00	0,00	0,00	0,00	0,00	0,00	90.000,00
TOTALE			90.000,00	90.000,00	0,00	0,00	0,00	90.000,00	0,00	0,00	90.000,00

PARTE I AREA DI INTERVENTO 5 FUNZIONE OBIETTIVO 1

REGIONE EMILIA-ROMAGNA		RENDICONTO GENERALE PER L'ESERCIZIO FINANZIARIO 2015										PARTE SPESA	
ESERCIZIO	CAPITOLO	DESCRIZIONE DEL CAPITOLO	ANSA SPENDITE (SPESA COMPLESSIVA + R.R. PR. INIZIALI)	SPANZIAMENTO DI CASSA	PAIAMENTI IN CONTO CORRENTE E RESIDUI	INDEBITAMENTI NEGLI ESERCIZI	ESERCIZI DI IMPEGNO SPANZIAMENTI DI CASSA	ESERCIZI DI IMPEGNO SPANZIAMENTI DI CASSA	PER IMPEGNI SPESA PER PERSECUZIONE	RESIDUI PASSIVI DA RIPORTARE			
2013	058466	"PROGNOSTIC BARBER OF CYTOMEGALOVIRUS INJECTOR AND TRANSMISSION IN PREGNANCY" (ART. 12, COMMA 2, LETT. B) D.LGS. 30 DICEMBRE 1992, N. 502 E CONVENZIONE CON IL MINISTERO DELLA SANITA' N. 249/GR-2010-2318198 DEL 25/10/2012) - MEZZI STAMPA Direzioe Generale: SANITA' E POLITICHE SOCIALI E PER L'INTEGRAZIONE	90.000,00	0,00	0,00	0,00	0,00	0,00	0,00	0,00	90.000,00		
		TOTALE CAPITOLO 058466	90.000,00	0,00	0,00	0,00	0,00	0,00	0,00	0,00	90.000,00		
2015	058468	2.1.141.2.08.08 (CORRENTE OPERATIVA) (MEZZI STATO) SPESA PER LA REALIZZAZIONE DEL PROGETTO "EFFECTS OF PROTON PUMP INHIBITORS ON MORBIDITY AND RENOPROTECTION IN OLDER SUBJECTS: FOCUS ON THE INSULIN LIKE GROWTH FACTOR SYSTEM AND IMPLICATIONS FOR RENAL DAMAGE RISK STUDY IN CHILDREN WITH VESICO-UTERINE REFLEX GRADE III TO IV" (ART. 12, COMMA 2, LETT. B) D.LGS. 30 DICEMBRE 1992, N. 502 E CONVENZIONE CON IL MINISTERO DELLA SANITA' N. 249/GR-2010-2318198 DEL 25/10/2012) - MEZZI STAMPA Direzioe Generale: SANITA' E POLITICHE SOCIALI E PER L'INTEGRAZIONE	0,00	90.000,00	0,00	0,00	0,00	0,00	0,00	0,00	0,00		
		TOTALE CAPITOLO 058468	0,00	90.000,00	0,00	0,00	0,00	0,00	0,00	0,00	0,00		
2015	058470	2.1.141.2.08.08 (CORRENTE OPERATIVA) (MEZZI STATO) SPESA PER LA REALIZZAZIONE DEL PROGETTO "EFFECTS OF PROTON PUMP INHIBITORS ON MORBIDITY AND RENOPROTECTION IN OLDER SUBJECTS: FOCUS ON THE INSULIN LIKE GROWTH FACTOR SYSTEM AND IMPLICATIONS FOR RENAL DAMAGE RISK STUDY IN CHILDREN WITH VESICO-UTERINE REFLEX GRADE III TO IV" (ART. 12, COMMA 2, LETT. B) D.LGS. 30 DICEMBRE 1992, N. 502 E CONVENZIONE CON IL MINISTERO DELLA SANITA' N. 249/GR-2010-2318198 DEL 25/10/2012) - MEZZI STAMPA Direzioe Generale: SANITA' E POLITICHE SOCIALI E PER L'INTEGRAZIONE	0,00	190.440,00	0,00	0,00	0,00	0,00	0,00	0,00	0,00		
		TOTALE CAPITOLO 058470	0,00	190.440,00	0,00	0,00	0,00	0,00	0,00	0,00	0,00		
2013	058472	2.1.141.2.08.08 (CORRENTE OPERATIVA) (MEZZI STATO) SPESA PER LA REALIZZAZIONE DEL PROGETTO "THE RENAL DAMAGE RISK STUDY IN CHILDREN WITH VESICO-UTERINE REFLEX GRADE III TO IV" (ART. 12, COMMA 2, LETT. B) D.LGS. 30 DICEMBRE 1992, N. 502 E CONVENZIONE CON IL MINISTERO DELLA SANITA' N. 249/GR-2010-2318198 DEL 25/10/2012) - MEZZI STAMPA Direzioe Generale: SANITA' E POLITICHE SOCIALI E PER L'INTEGRAZIONE	300.000,00	0,00	0,00	0,00	0,00	0,00	0,00	0,00	300.000,00		
		TOTALE CAPITOLO 058472	300.000,00	0,00	0,00	0,00	0,00	0,00	0,00	0,00	300.000,00		
2015	058474	2.1.141.2.08.08 (CORRENTE OPERATIVA) (MEZZI STATO) SPESA PER LA REALIZZAZIONE DEL PROGETTO "MANUFACTURING INFORMATION OF ORPHANIC ANTICULAR PROSTHESIS: ANALYSIS OF SPECIFIC SAFETY ISSUES AND IDENTIFICATION OF TRACKABLE MODELS" (ART. 12, COMMA 2, LETT. B) D.LGS. 30 DICEMBRE 1992, N. 502 E CONVENZIONE CON IL MINISTERO DELLA SANITA' N. 249/GR-2010-2318198 DEL 25/10/2012) - MEZZI STAMPA Direzioe Generale: SANITA' E POLITICHE SOCIALI E PER L'INTEGRAZIONE	0,00	89.442,50	0,00	0,00	0,00	0,00	0,00	0,00	0,00		
		TOTALE CAPITOLO 058474	0,00	89.442,50	0,00	0,00	0,00	0,00	0,00	0,00	0,00		
2015	058476	2.1.141.2.08.08 (CORRENTE OPERATIVA) (MEZZI STATO) SPESA PER LA REALIZZAZIONE DEL PROGETTO "WIPING METHYLOBLASTIC AND ADA PAPER P.T. DOSE ACCUMULATION BASED ON ORGAN MOTION AND ANATOMICAL VARIATIONS OF THE PATIENTS DURING RADIATION THERAPY" (ART. 12, COMMA 2, LETT. B) D.LGS. 30 DICEMBRE 1992, N. 502 E CONVENZIONE CON IL MINISTERO DELLA SANITA' N. 249/GR-2010-2318198 DEL 25/10/2012) - MEZZI STAMPA Direzioe Generale: SANITA' E POLITICHE SOCIALI E PER L'INTEGRAZIONE	0,00	113.640,00	0,00	0,00	0,00	0,00	0,00	0,00	0,00		
		TOTALE CAPITOLO 058476	0,00	113.640,00	0,00	0,00	0,00	0,00	0,00	0,00	0,00		
2015	058478	2.1.141.2.08.08 (CORRENTE OPERATIVA) (MEZZI STATO) RIBORSI AD AZIENDE SANITARIE PER PERSONALE UTILIZZATO INTERVENTIONS TO REDUCE WAITING LISTS FOR ELECTIVE PROCEDURES" (ART. 12, COMMA 2, LETT. B) D.LGS. 30 DICEMBRE 1992, N. 502 E CONVENZIONE CON IL MINISTERO DELLA SANITA' N. 249/GR-2010-2318198 DEL 25/10/2012) - MEZZI STAMPA Direzioe Generale: SANITA' E POLITICHE SOCIALI E PER L'INTEGRAZIONE	0,00	0,00	0,00	0,00	0,00	0,00	0,00	0,00	0,00		
		TOTALE CAPITOLO 058478	0,00	0,00	0,00	0,00	0,00	0,00	0,00	0,00	0,00		
2015	058480	2.1.141.2.08.08 (CORRENTE OPERATIVA) (MEZZI STATO) SPESA PER LA REALIZZAZIONE DEL PROGETTO "SYSTEMATIC REVIEW ON THE INTERVENTIONS TO REDUCE WAITING LISTS FOR ELECTIVE PROCEDURES" (ART. 12, COMMA 2, LETT. B) D.LGS. 30 DICEMBRE 1992, N. 502 E CONVENZIONE CON IL MINISTERO DELLA SANITA' N. 249/GR-2010-2318198 DEL 25/10/2012) - MEZZI STAMPA Direzioe Generale: SANITA' E POLITICHE SOCIALI E PER L'INTEGRAZIONE	75.000,00	146.000,00	0,00	0,00	0,00	0,00	0,00	0,00	75.000,00		
		TOTALE CAPITOLO 058480	75.000,00	146.000,00	0,00	0,00	0,00	0,00	0,00	0,00	75.000,00		
2014	058480	2.1.141.2.08.08 (CORRENTE OPERATIVA) (MEZZI STATO) SPESA PER LA REALIZZAZIONE DEL PROGETTO "SYSTEMATIC REVIEW ON THE INTERVENTIONS TO REDUCE WAITING LISTS FOR ELECTIVE PROCEDURES" (ART. 12, COMMA 2, LETT. B) D.LGS. 30 DICEMBRE 1992, N. 502 E CONVENZIONE CON IL MINISTERO DELLA SANITA' N. 249/GR-2010-2318198 DEL 25/10/2012) - MEZZI STAMPA Direzioe Generale: SANITA' E POLITICHE SOCIALI E PER L'INTEGRAZIONE	71.000,00	0,00	65.000,00	0,00	0,00	0,00	0,00	0,00	71.000,00		
		TOTALE CAPITOLO 058480	71.000,00	0,00	65.000,00	0,00	0,00	0,00	0,00	0,00	71.000,00		

PARTE I AREA DI INTERVENTO 5 FUNZIONE OBIETTIVO 1

PARTE I AREA DI INTERVENTO 5 FUNZIONE OBIETTIVO 1

REGIONE EMILIA-ROMAGNA

RENDICONTO GENERALE PER L'ESERCIZIO FINANZIARIO 2015 PARTE SPESA

ESERCIZIO	CAPITOLO	DESCRIZIONE DEL CAPITOLO	ANSA SPESARE (SPESA COMPENSA + R.R. PP. INIZIALI)	SPANDIMENTO DI CASSA	PAGAMENTI IN CONTO CORRENTE E RESIDUI	INTERESSI ASSUNTI NEGLI ESERCIZI	RISORSE DI IMPEGNO SU SPESABILITÀ DI STATO	RISORSE DI IMPEGNO SU SPESABILITÀ DI CASSA	PER IMPEGNATI PER PERSECUZIONE	RESIDUI PASSIVI DA RIPRENDERE
2015	US8482	2.1.141.2.08.08 (CORRENTE OPERATIVA) (MEZZI STATO) SPECIE PER LA REALIZZAZIONE DEL PROGETTO "HGB-RAB COMBINED GENOMIC AND FUNCTIONAL APPROACH" PART. 12" COMMA 2, LETT. B) D. LGS. 30 DICEMBRE 1992, N. 502 E N.180/GR-2010-231960 DEL 25/10/2012 - MEZZI STATALI Direzione Generale: SANITA' E POLITICHE SOCIALI E PER L'INTEGRAZIONE	160.560,00	0,00	0,00	0,00	0,00	160.560,00	0,00	160.560,00
2013	US8482	2.1.141.2.08.08 (CORRENTE OPERATIVA) (MEZZI STATO) SPECIE PER LA REALIZZAZIONE DEL PROGETTO "HGB-RAB COMBINED GENOMIC AND FUNCTIONAL APPROACH" PART. 12" COMMA 2, LETT. B) D. LGS. 30 DICEMBRE 1992, N. 502 E N.180/GR-2010-231960 DEL 25/10/2012 - MEZZI STATALI Direzione Generale: SANITA' E POLITICHE SOCIALI E PER L'INTEGRAZIONE	160.560,00	0,00	0,00	0,00	0,00	160.560,00	0,00	160.560,00
TOTALE CAPITOLO US8482			160.560,00	160.560,00	0,00	0,00	0,00	160.560,00	0,00	160.560,00
2015	US8484	2.1.141.2.08.08 (CORRENTE OPERATIVA) (MEZZI STATO) SPECIE PER LA REALIZZAZIONE DEL PROGETTO "HGB-RAB PHILADELPHIA CHROMOSOME POSITIVE ACUTE LYMPHOBLASTIC LEUKEMIA" PART. 12" COMMA 2, LETT. B) D. LGS. 30 DICEMBRE 1992, N. 502 E N.180/GR-2010-231960 DEL 25/10/2012 - MEZZI STATALI Direzione Generale: SANITA' E POLITICHE SOCIALI E PER L'INTEGRAZIONE	298.380,00	0,00	0,00	0,00	0,00	298.380,00	0,00	298.380,00
2013	US8484	2.1.141.2.08.08 (CORRENTE OPERATIVA) (MEZZI STATO) SPECIE PER LA REALIZZAZIONE DEL PROGETTO "HGB-RAB PHILADELPHIA CHROMOSOME POSITIVE ACUTE LYMPHOBLASTIC LEUKEMIA" PART. 12" COMMA 2, LETT. B) D. LGS. 30 DICEMBRE 1992, N. 502 E N.180/GR-2010-231960 DEL 25/10/2012 - MEZZI STATALI Direzione Generale: SANITA' E POLITICHE SOCIALI E PER L'INTEGRAZIONE	298.380,00	0,00	0,00	0,00	0,00	298.380,00	0,00	298.380,00
TOTALE CAPITOLO US8484			298.380,00	298.380,00	0,00	0,00	0,00	298.380,00	0,00	298.380,00
2015	US8497	2.1.157.2.08.08 (CORRENTE OPERATIVA) (MEZZI STATO) TRASFERIMENTI AD AZIENDE ED ENTI DEL SER. PER LA REALIZZAZIONE DEI PROGETTI DI RICERCA FINALIZZATA ALL'ANNO FINANZIARIO 2011-2012 - MEZZI STATALI NOTE: NUOVA ISTITUZIONE Direzione Generale: SANITA' E POLITICHE SOCIALI E PER L'INTEGRAZIONE	3.903.814,41	3.903.814,41	0,00	0,00	0,00	3.903.814,41	0,00	3.903.814,41
2013	US8497	2.1.157.2.08.08 (CORRENTE OPERATIVA) (MEZZI STATO) TRASFERIMENTI AD AMMINISTRAZIONI LOCALI NON APPARTENENTI AL SER. PER LA REALIZZAZIONE DEI PROGETTI DI RICERCA FINALIZZATA ALL'ANNO FINANZIARIO 2011-2012 - MEZZI STATALI NOTE: NUOVA ISTITUZIONE Direzione Generale: SANITA' E POLITICHE SOCIALI E PER L'INTEGRAZIONE	3.903.814,41	3.903.814,41	0,00	0,00	0,00	3.903.814,41	0,00	3.903.814,41
TOTALE CAPITOLO US8497			3.903.814,41	3.903.814,41	0,00	0,00	0,00	3.903.814,41	0,00	3.903.814,41
2015	US8498	2.1.158.2.08.08 (CORRENTE OPERATIVA) (MEZZI STATO) TRASFERIMENTI AD AMMINISTRAZIONI LOCALI NON APPARTENENTI AL SER. PER LA REALIZZAZIONE DEI PROGETTI DI RICERCA FINALIZZATA ALL'ANNO FINANZIARIO 2011-2012 - MEZZI STATALI NOTE: NUOVA ISTITUZIONE Direzione Generale: SANITA' E POLITICHE SOCIALI E PER L'INTEGRAZIONE	0,00	0,00	0,00	0,00	0,00	0,00	0,00	0,00
2013	US8498	2.1.158.2.08.08 (CORRENTE OPERATIVA) (MEZZI STATO) TRASFERIMENTI AD AMMINISTRAZIONI LOCALI NON APPARTENENTI AL SER. PER LA REALIZZAZIONE DEI PROGETTI DI RICERCA FINALIZZATA ALL'ANNO FINANZIARIO 2011-2012 - MEZZI STATALI NOTE: NUOVA ISTITUZIONE Direzione Generale: SANITA' E POLITICHE SOCIALI E PER L'INTEGRAZIONE	0,00	0,00	0,00	0,00	0,00	0,00	0,00	0,00
TOTALE CAPITOLO US8498			0,00	0,00	0,00	0,00	0,00	0,00	0,00	0,00
2015	US8499	2.1.157.2.08.08 (CORRENTE OPERATIVA) (MEZZI STATO) TRASFERIMENTI AD AZIENDE ED ENTI DEL SER. PER LA REALIZZAZIONE DEI PROGETTI DI RICERCA FINALIZZATA ALL'ANNO FINANZIARIO 2011-2012 - MEZZI STATALI Direzione Generale: SANITA' E POLITICHE SOCIALI E PER L'INTEGRAZIONE	2.429.875,00	2.429.875,00	0,00	0,00	0,00	2.429.875,00	0,00	2.429.875,00
2013	US8499	2.1.157.2.08.08 (CORRENTE OPERATIVA) (MEZZI STATO) TRASFERIMENTI AD AZIENDE ED ENTI DEL SER. PER LA REALIZZAZIONE DEI PROGETTI DI RICERCA FINALIZZATA ALL'ANNO FINANZIARIO 2011-2012 - MEZZI STATALI Direzione Generale: SANITA' E POLITICHE SOCIALI E PER L'INTEGRAZIONE	2.429.875,00	2.429.875,00	0,00	0,00	0,00	2.429.875,00	0,00	2.429.875,00
TOTALE CAPITOLO US8499			2.429.875,00	2.429.875,00	0,00	0,00	0,00	2.429.875,00	0,00	2.429.875,00
TOTALE US8480			12.078.765,13	11.936.662,21	212.578,50	6.450.689,41	142.102,92	11.724.083,71	20.017,29	11.704.066,42
TOTALE US8482			6.592.792,33	11.936.662,21	0,00	6.450.689,41	142.102,92	11.724.083,71	0,00	6.450.689,41
TOTALE US8484			5.485.972,80	0,00	212.578,50	0,00	0,00	0,00	20.017,29	5.253.377,01
TOTALE US8497			2.429.875,00	2.429.875,00	0,00	0,00	0,00	2.429.875,00	0,00	2.429.875,00
TOTALE US8498			0,00	0,00	0,00	0,00	0,00	0,00	0,00	0,00
TOTALE US8499			98.220,60	61.416,66	0,00	98.220,60	0,00	61.416,66	0,00	98.220,60
TOTALE CAPITOLO US8205			98.220,60	61.416,66	0,00	98.220,60	0,00	61.416,66	0,00	98.220,60
2015	US8205	2.1.157.2.08.08 (CORRENTE OPERATIVA) (MEZZI STATO) TRASFERIMENTI ALLE AZIENDE SANITARIE ED ENTI DEL SER. PER LA REALIZZAZIONE DI INIZIATIVE DI INFORMAZIONE AGLI SOGGETTI A RISCHIO PER LA PREVENZIONE DI MALATTIE INFETTIVE, EPIDEMIOLOGICHE, PATOLOGIE E DI ALTRI PRODOTTI DI INTERESSE SANITARIO, NONCHE' PER LE CAMPAGNE DI EDUCAZIONE SANITARIA - MEZZI STATALI Direzione Generale: SANITA' E POLITICHE SOCIALI E PER L'INTEGRAZIONE	98.220,60	61.416,66	0,00	98.220,60	0,00	61.416,66	0,00	98.220,60
2013	US8205	2.1.157.2.08.08 (CORRENTE OPERATIVA) (MEZZI STATO) TRASFERIMENTI ALLE AZIENDE SANITARIE ED ENTI DEL SER. PER LA REALIZZAZIONE DI INIZIATIVE DI INFORMAZIONE AGLI SOGGETTI A RISCHIO PER LA PREVENZIONE DI MALATTIE INFETTIVE, EPIDEMIOLOGICHE, PATOLOGIE E DI ALTRI PRODOTTI DI INTERESSE SANITARIO, NONCHE' PER LE CAMPAGNE DI EDUCAZIONE SANITARIA - MEZZI STATALI Direzione Generale: SANITA' E POLITICHE SOCIALI E PER L'INTEGRAZIONE	98.220,60	61.416,66	0,00	98.220,60	0,00	61.416,66	0,00	98.220,60
TOTALE CAPITOLO US8205			98.220,60	61.416,66	0,00	98.220,60	0,00	61.416,66	0,00	98.220,60
2015	US8262	2.1.141.2.08.08 (CORRENTE OPERATIVA) (MEZZI STATO) SPESE PER LA REALIZZAZIONE DEL PROGETTO "IMPLEMENTAZIONE DEL TERAPIE DEL DOLORE" (ACCORDO DI COLLABORAZIONE CON IL MINISTERO DEL LAVORO, DELLA SALUTE E DELLE POLITICHE SOCIALI DEL 19 DICEMBRE 2008) - MEZZI STRA STATALI Direzione Generale: SANITA' E POLITICHE SOCIALI E PER L'INTEGRAZIONE	0,00	0,00	0,00	0,00	0,00	0,00	0,00	0,00
2013	US8262	2.1.141.2.08.08 (CORRENTE OPERATIVA) (MEZZI STATO) SPESE PER LA REALIZZAZIONE DEL PROGETTO "IMPLEMENTAZIONE DEL TERAPIE DEL DOLORE" (ACCORDO DI COLLABORAZIONE CON IL MINISTERO DEL LAVORO, DELLA SALUTE E DELLE POLITICHE SOCIALI DEL 19 DICEMBRE 2008) - MEZZI STRA STATALI Direzione Generale: SANITA' E POLITICHE SOCIALI E PER L'INTEGRAZIONE	0,00	0,00	0,00	0,00	0,00	0,00	0,00	0,00
TOTALE CAPITOLO US8262			0,00	0,00	0,00	0,00	0,00	0,00	0,00	0,00
TOTALE CAPITOLO US8205			98.220,60	61.416,66	0,00	98.220,60	0,00	61.416,66	0,00	98.220,60



## REGIONE EMILIA-ROMAGNA

## RENDICONTO GENERALE PER L'ESERCIZIO FINANZIARIO 2015

## PARTE SPESA

BANCA SPENDITRICE (SPESA COMPLESSIVA + R.R. P.P. INIZIALI)	STANDARDIZZATO DI CASSA	PARCHEGGI IN CONTO COMPLESSIVA E RESIDUI	INDEBITI ASSUNTI NELLO ESERCIZIO	ESERCIZIO DI IMPENSI STANDARDIZZATI DI COMPLESSIVA	ESERCIZIO DI STANDARDIZZATI DI CASSA	ELIMINAZIONI DEI RESIDUI PER INSISTENZA, PER PERIZIONE RITIRAZIONE	RESIDUI PASSIVI DA RIAPERTURE
2015	0,00	0,00	0,00	0,00	0,00	0,00	0,00
US8264	0,00	0,00	0,00	0,00	0,00	0,00	0,00
SPESA PER LA REALIZZAZIONE DEL PROGETTO "MONITORAGGIO DELLE APPLICAZIONI DI "TELEMEDICINA" (ACCORDO DI COLLABORAZIONE CON IL MINISTERO DEL LAVORO, DELLA SALUTE E POLITICHE SOCIALI DEL 22 DICEMBRE 2009) - MEZZI SANITARI POLITICHE SOCIALI E PER							
L'INTEGRAZIONE							
TOTALE CAPITOLO US8264							
2015	0,00	0,00	0,00	0,00	0,00	0,00	0,00
US8266	4.372.508,42	5.724.497,29	285.000,00	0,00	0,00	0,00	4.087.508,42
2014	20.000,00	0,00	0,00	0,00	0,00	0,00	20.000,00
2013	103.000,00	0,00	60.000,00	0,00	0,00	0,00	43.000,00
2012	3.707.343,54	0,00	67.500,00	0,00	0,00	0,00	3.639.843,54
ART. 1, COMMI 805, 806, 807, L. 296/06; ART. 2 COMMA 374 L. 244/07) - MEZZI SANITARI							
DIREZIONE GENERALE: SANITA' E POLITICHE SOCIALI E PER L'INTEGRAZIONE							
TOTALE CAPITOLO US8266							
2015	8.202.851,96	5.724.497,29	412.500,00	4.372.508,42	0,00	0,00	7.790.351,96
US8272	0,00	0,00	0,00	0,00	0,00	0,00	0,00
SPESA PER LA REALIZZAZIONE DELLA CAMPAGNA DI EDUCAZIONE CORRELATA AI PRODOTTI NON SICURI - MEZZI SANITARI RISCHI CORRELATI A PRODOTTI NON SICURI - MEZZI SANITARI							
L'INTEGRAZIONE							
TOTALE CAPITOLO US8272							
2015	0,00	0,00	0,00	0,00	0,00	0,00	0,00
US8349	100.000,00	100.000,00	0,00	0,00	0,00	0,00	0,00
TRASFERIMENTI ALLE AZIENDE SANITARIE E AGLI ENTI PUBBLICI SPERIMENTATORI PER LA REALIZZAZIONE DEL PROGETTO "MEDI-TELECOMUNICAZIONI" (DELIBERA CIPR 23 MARZO 2012) - MEZZI SANITARI							
NOTE: NUOVA ISTITUZIONE							
DIREZIONE GENERALE: SANITA' E POLITICHE SOCIALI E PER L'INTEGRAZIONE							
TOTALE CAPITOLO US8349							
2015	40.000,00	40.000,00	0,00	0,00	0,00	0,00	0,00
US8351	0,00	0,00	0,00	0,00	0,00	0,00	0,00
TRASFERIMENTI AGLI ENTI PRIVATI SPERIMENTATORI PER LA REALIZZAZIONE DEL PROGETTO ITC-DIG (FASIS SPERIMENTALE) (DELIBERA CIPR 23 MARZO 2012) - MEZZI SANITARI							
NOTE: NUOVA ISTITUZIONE							
DIREZIONE GENERALE: SANITA' E POLITICHE SOCIALI E PER L'INTEGRAZIONE							
TOTALE CAPITOLO US8351							
2015	0,00	0,00	0,00	0,00	0,00	0,00	0,00
US8356	0,00	0,00	0,00	0,00	0,00	0,00	0,00
SPESA PER LA REALIZZAZIONE DEL PROGETTO "SOSTEGNO ALLA RICERCA PER LA REALIZZAZIONE DEL PROGETTO ITC-DIG (FASIS SPERIMENTALE) (DELIBERA CIPR 23 MARZO 2012) - MEZZI SANITARI							
NOTE: NUOVA ISTITUZIONE							
DIREZIONE GENERALE: SANITA' E POLITICHE SOCIALI E PER L'INTEGRAZIONE							
TOTALE CAPITOLO US8356							
2015	90.000,00	845.000,00	0,00	0,00	0,00	0,00	0,00
2014	220.000,00	0,00	0,00	0,00	0,00	0,00	220.000,00
2013	150.000,00	0,00	0,00	0,00	0,00	0,00	150.000,00
2012	475.000,00	0,00	0,00	0,00	0,00	0,00	475.000,00
DIREZIONE GENERALE: SANITA' E POLITICHE SOCIALI E PER L'INTEGRAZIONE							
TOTALE CAPITOLO US8374							
2015	127.883,20	44.458,00	0,00	127.883,20	0,00	0,00	127.883,20
US8376	0,00	0,00	0,00	0,00	0,00	0,00	0,00
SPESA PER LA REALIZZAZIONE DEL PROGRAMMA REGIONALE PER LA DIFFUSIONE E L'UTILIZZO DI DEFIBRILLATORI AUTOMATICI ESTERNI (ART. 2 COMMA 46, L. 23 DICEMBRE 2009, N. 191).							
NOTE: NUOVA ISTITUZIONE							
DIREZIONE GENERALE: SANITA' E POLITICHE SOCIALI E PER L'INTEGRAZIONE							
TOTALE CAPITOLO US8376							
2015	127.883,20	44.458,00	0,00	127.883,20	0,00	0,00	127.883,20
US8390	0,00	0,00	0,00	0,00	0,00	0,00	0,00
SPESA PER LA REALIZZAZIONE DEL PROGRAMMA REGIONALE PER LA DIFFUSIONE E L'UTILIZZO DI DEFIBRILLATORI AUTOMATICI ESTERNI (ART. 2 COMMA 46, L. 23 DICEMBRE 2009, N. 191).							
NOTE: NUOVA ISTITUZIONE							
DIREZIONE GENERALE: SANITA' E POLITICHE SOCIALI E PER L'INTEGRAZIONE							
TOTALE CAPITOLO US8390							
2015	0,00	0,00	0,00	0,00	0,00	0,00	0,00
US8393	0,00	0,00	0,00	0,00	0,00	0,00	0,00
SPESA PER LA REALIZZAZIONE DEL PROGRAMMA REGIONALE PER LA DIFFUSIONE E L'UTILIZZO DI DEFIBRILLATORI AUTOMATICI ESTERNI (ART. 2 COMMA 46, L. 23 DICEMBRE 2009, N. 191).							
NOTE: NUOVA ISTITUZIONE							
DIREZIONE GENERALE: SANITA' E POLITICHE SOCIALI E PER L'INTEGRAZIONE							
TOTALE CAPITOLO US8393							
2015	0,00	0,00	0,00	0,00	0,00	0,00	0,00
US8396	0,00	0,00	0,00	0,00	0,00	0,00	0,00
SPESA PER LA REALIZZAZIONE DEL PROGETTO "SOSTEGNO ALLA RICERCA PER LA REALIZZAZIONE DEL PROGETTO ITC-DIG (FASIS SPERIMENTALE) (DELIBERA CIPR 23 MARZO 2012) - MEZZI SANITARI							
NOTE: NUOVA ISTITUZIONE							
DIREZIONE GENERALE: SANITA' E POLITICHE SOCIALI E PER L'INTEGRAZIONE							
TOTALE CAPITOLO US8396							
2015	0,00	0,00	0,00	0,00	0,00	0,00	0,00
US8397	0,00	0,00	0,00	0,00	0,00	0,00	0,00
SPESA PER LA REALIZZAZIONE DEL PROGETTO "SOSTEGNO ALLA RICERCA PER LA REALIZZAZIONE DEL PROGETTO ITC-DIG (FASIS SPERIMENTALE) (DELIBERA CIPR 23 MARZO 2012) - MEZZI SANITARI							
NOTE: NUOVA ISTITUZIONE							
DIREZIONE GENERALE: SANITA' E POLITICHE SOCIALI E PER L'INTEGRAZIONE							
TOTALE CAPITOLO US8397							
2015	0,00	0,00	0,00	0,00	0,00	0,00	0,00
US8398	0,00	0,00	0,00	0,00	0,00	0,00	0,00
SPESA PER LA REALIZZAZIONE DEL PROGETTO "SOSTEGNO ALLA RICERCA PER LA REALIZZAZIONE DEL PROGETTO ITC-DIG (FASIS SPERIMENTALE) (DELIBERA CIPR 23 MARZO 2012) - MEZZI SANITARI							
NOTE: NUOVA ISTITUZIONE							
DIREZIONE GENERALE: SANITA' E POLITICHE SOCIALI E PER L'INTEGRAZIONE							
TOTALE CAPITOLO US8398							
2015	0,00	0,00	0,00	0,00	0,00	0,00	0,00
US8399	0,00	0,00	0,00	0,00	0,00	0,00	0,00
SPESA PER LA REALIZZAZIONE DEL PROGETTO "SOSTEGNO ALLA RICERCA PER LA REALIZZAZIONE DEL PROGETTO ITC-DIG (FASIS SPERIMENTALE) (DELIBERA CIPR 23 MARZO 2012) - MEZZI SANITARI							
NOTE: NUOVA ISTITUZIONE							
DIREZIONE GENERALE: SANITA' E POLITICHE SOCIALI E PER L'INTEGRAZIONE							
TOTALE CAPITOLO US8399							
2015	0,00	0,00	0,00	0,00	0,00	0,00	0,00
US8400	0,00	0,00	0,00	0,00	0,00	0,00	0,00
SPESA PER LA REALIZZAZIONE DEL PROGETTO "SOSTEGNO ALLA RICERCA PER LA REALIZZAZIONE DEL PROGETTO ITC-DIG (FASIS SPERIMENTALE) (DELIBERA CIPR 23 MARZO 2012) - MEZZI SANITARI							
NOTE: NUOVA ISTITUZIONE							
DIREZIONE GENERALE: SANITA' E POLITICHE SOCIALI E PER L'INTEGRAZIONE							
TOTALE CAPITOLO US8400							

PARTE I AREA DI INTERVENTO 5 FUNZIONE OBIETTIVO 1

REGIONE EMILIA-ROMAGNA		RENDICONTO GENERALE PER L'ESERCIZIO FINANZIARIO 2015											PARTE SPESA						
ESERCIZIO	CAPITOLO	DESCRIZIONE DEL CAPITOLO	ANZA SPENDITE (SPESA COMPRESA + R.R. PP. INIZIALI)	SPAZIAMENTO DI CASSA	PAIAMENTI IN CONTO CORRENTE E RESIDUI	INVESTIMENTI NEL SERVIZIO	ESERCIZI DA RIFORMARE	ESERCIZI DA RIFORMARE	ESERCIZI DA RIFORMARE	ESERCIZI DA RIFORMARE	ESERCIZI DA RIFORMARE	ESERCIZI DA RIFORMARE	ESERCIZI DA RIFORMARE	ESERCIZI DA RIFORMARE	ESERCIZI DA RIFORMARE	ESERCIZI DA RIFORMARE	ESERCIZI DA RIFORMARE		
2015	US8400	2.1.157.2.08.08 (CORRENTE OPERATIVA) (MEZZI STATO) TRASFERIMENTO ALLA AZIENDA USL DI BOLOGNA PER LA REALIZZAZIONE DELLA COMPAGNA DI EDUCAZIONE SANITARIA REGIONALE PER LA PREVENZIONE DELLE MALATTIE INFETTIVE SULLE NUOVE FRONTIERE INTRODOTTE DAL REGOLAMENTO (CE) N.1223/2009 IN MATERIA DI COSMETOVIGILANZA, CO N.422/2010 (CONFERMA 6, D.L. 78/2010, CONVERTITO IN LEGGE 27 DICEMBRE 2010, N.296) SENNAZIONE DI EFFETTI ANDESIDERABILI GRAVI E NON GRAVI" (BANDO MINISTERO DELLA SALUTE DEL 10/9/2013) - MEZZI STATALI DIREZIONE GENERALE: SANITA' E POLITICHE SOCIALI E PER L'INTEGRAZIONE	0,00	0,00	0,00	0,00	0,00	0,00	0,00	0,00	0,00	0,00	0,00	0,00	0,00	0,00	0,00	0,00	
TOTALE CAPITOLO US8390			0,00	0,00	0,00	0,00	0,00	0,00	0,00	0,00	0,00	0,00	0,00	0,00	0,00	0,00	0,00	0,00	
2015	US2530	1.1.157.2.08.08 (CORRENTE OPERATIVA) (ALTRI VINCOLI) TRASFERIMENTI AD AZIENDE ED ENTITA' STRANIERE IN CONSEGUENZA DEL P.V.-BACK DELLE AZIENDE FARMACEUTICHE (ART. 1, COMMA 796, LETT. G), L. 27 DICEMBRE 2006, N.296 E L. 422/2010, COMMA 6, D.L. 78/2010, CONVERTITO IN LEGGE 27 DICEMBRE 2010, N.296 DIREZIONE GENERALE: SANITA' E POLITICHE SOCIALI E PER L'INTEGRAZIONE	13.072.580,58	13.072.580,58	13.072.580,58	0,00	13.072.580,58	0,00	0,00	0,00	0,00	0,00	0,00	0,00	0,00	0,00	0,00	0,00	0,00
TOTALE CAPITOLO US2530			13.072.580,58	13.072.580,58	13.072.580,58	0,00	13.072.580,58	0,00	0,00	0,00	0,00	0,00	0,00	0,00	0,00	0,00	0,00	0,00	0,00
2015	US2531	2.1.157.2.08.08 (CORRENTE OPERATIVA) (ALTRI VINCOLI) TRASFERIMENTI A AZIENDE SANITARIE PER INTERVENTI IN MATERIA DI COSMETOVIGILANZA, CO N.422/2010 (CONFERMA 6, D.L. 78/2010, CONVERTITO IN LEGGE 27 DICEMBRE 2010, N.296) DIREZIONE GENERALE: SANITA' E POLITICHE SOCIALI E PER L'INTEGRAZIONE	998.879,69	2.314.435,45	0,00	0,00	998.879,69	0,00	0,00	0,00	0,00	0,00	0,00	0,00	0,00	0,00	0,00	0,00	0,00
TOTALE CAPITOLO US2531			998.879,69	2.314.435,45	0,00	0,00	998.879,69	0,00	0,00	0,00	0,00	0,00	0,00	0,00	0,00	0,00	0,00	0,00	0,00
2015	US2528	2.1.157.2.08.08 (CORRENTE OPERATIVA) (ALTRI VINCOLI) ACQUISTI SANI E PER I FARMACI UTILIZZATI IN OFFICINE FARMACIALE DI SANITA' E POLITICHE SOCIALI E PER L'INTEGRAZIONE DIREZIONE GENERALE: SANITA' E POLITICHE SOCIALI E PER L'INTEGRAZIONE	6.251.385,67	0,00	0,00	6.251.385,67	0,00	0,00	0,00	0,00	0,00	0,00	0,00	0,00	0,00	0,00	0,00	0,00	0,00
TOTALE CAPITOLO US2528			6.251.385,67	0,00	0,00	6.251.385,67	0,00	0,00	0,00	0,00	0,00	0,00	0,00	0,00	0,00	0,00	0,00	0,00	0,00
2015	US2529	2.1.157.2.08.08 (CORRENTE OPERATIVA) (ALTRI VINCOLI) ACQUISTI SANI E PER I FARMACI UTILIZZATI IN OFFICINE FARMACIALE DI SANITA' E POLITICHE SOCIALI E PER L'INTEGRAZIONE DIREZIONE GENERALE: SANITA' E POLITICHE SOCIALI E PER L'INTEGRAZIONE	9.018.716,11	2.314.435,45	0,00	7.250.265,36	0,00	0,00	0,00	0,00	0,00	0,00	0,00	0,00	0,00	0,00	0,00	0,00	0,00
TOTALE UPB 1.5.1.2. 18348			9.018.716,11	2.314.435,45	0,00	7.250.265,36	0,00	0,00	0,00	0,00	0,00	0,00	0,00	0,00	0,00	0,00	0,00	0,00	0,00
PROGRAMMA DI INFORMAZIONE SUI FARMACI ED INTERVENTI DI FARMACOVIGILANZA - RISORSE STATALI			1.768.450,75	0,00	0,00	0,00	0,00	0,00	0,00	0,00	0,00	0,00	0,00	0,00	0,00	0,00	0,00	0,00	0,00
2015	US2510	2.1.157.2.08.08 (CORRENTE OPERATIVA) (MEZZI STATO) INFORMAZIONE SUI FARMACI - FARMACOVIGILANZA ED EDUCAZIONE SANITARIA (ART. 36, COMMA 14, L. 23 DICEMBRE 1997, N.449) - MEZZI STATALI DIREZIONE GENERALE: SANITA' E POLITICHE SOCIALI E PER L'INTEGRAZIONE	2.030.953,85	1.321.500,00	0,00	2.030.953,85	0,00	0,00	0,00	0,00	0,00	0,00	0,00	0,00	0,00	0,00	0,00	0,00	0,00
TOTALE CAPITOLO US2510			2.030.953,85	1.321.500,00	0,00	2.030.953,85	0,00	0,00	0,00	0,00	0,00	0,00	0,00	0,00	0,00	0,00	0,00	0,00	0,00
2015	US2532	2.1.157.2.08.08 (CORRENTE OPERATIVA) (MEZZI STATO) TRASFERIMENTI A AZIENDE SANITARIE PER INTERVENTI DI FARMACOVIGILANZA ATTIVA (ART. 36, COMMA 14, L. 27 DICEMBRE 1997, N.449) - MEZZI STATALI DIREZIONE GENERALE: SANITA' E POLITICHE SOCIALI E PER L'INTEGRAZIONE	0,00	35.391,46	0,00	0,00	0,00	0,00	0,00	0,00	0,00	0,00	0,00	0,00	0,00	0,00	0,00	0,00	0,00
TOTALE CAPITOLO US2532			0,00	35.391,46	0,00	0,00	0,00	0,00	0,00	0,00	0,00	0,00	0,00	0,00	0,00	0,00	0,00	0,00	0,00
TOTALE CAPITOLO US2523			35.391,46	35.391,46	0,00	0,00	0,00	0,00	0,00	0,00	0,00	0,00	0,00	0,00	0,00	0,00	0,00	0,00	0,00

PARTE I AREA DI INTERVENTO 5 FUNZIONE OBIETTIVO 1

301

REGIONE EMILIA-ROMAGNA		RENDICONTO GENERALE PER L'ESERCIZIO FINANZIARIO 2015											PARTE SPESA	
ESERCIZIO	CAPITOLO	DESCRIZIONE DEL CAPITOLO	ANASS SPENDITE (SPESA COMPLESSIVA + R.R. PR. INIZIALI)	SPANDIMENTO DI CASSA	PACCHETTO IN CONTO RESIDUI	INTERESSI ASSUNTI NEGLI ESERCIZI	RISORSE DI IMPRESA SPENDIBILI DI COMPETENZA	RISORSE DI PERMANENZA SPENDIBILI DI COMPETENZA	PERMANENZE PER RINNESCIAMENTO PERMANENZE SU RIFORMAZIONE	ELIMINAZIONI DEI RESIDUI PER RINNESCIAMENTO PERMANENZE	RESIDUI PASSIVI DA RIFORMAZIONE	PERMANENZE PER RIFORMAZIONE		
												PERMANENZE PER RIFORMAZIONE	RESIDUI PASSIVI DA RIFORMAZIONE	
2015	058113	PROGRAMMI SPECIALI SPERIMENTALI - RISORSE UE	2.762.845,31	1.356.891,46	0,00	2.030.953,85	0,00	0,00	1.356.891,46	0,00	2.758.345,81	0,00	0,00	
		TOTALE UPR 1.5.1.2. 18354	2.030.953,85	1.356.891,46	0,00	2.030.953,85	0,00	0,00	1.356.891,46	0,00	2.030.953,85	0,00	0,00	
		di cui Competenza	731.891,46	0,00	0,00	0,00	0,00	0,00	0,00	0,00	727.391,96	0,00	0,00	
		di cui Residui	1.309.062,39	1.356.891,46	0,00	2.030.953,85	0,00	0,00	1.356.891,46	0,00	2.030.953,85	0,00	0,00	
2015	058078	PROGRAMMI SPECIALI SPERIMENTALI - RISORSE UE	2.1.141.2.08.08 (CORRENTE OPERATIVA) (MEZZI U.R.E.)	47.131,54	5.204,95	31.637,35	13.674,27	41.926,59	0,00	0,00	31.637,35	0,00	0,00	
		TOTALE UPR 1.5.1.2. 18354	45.201,62	47.131,54	5.204,95	31.637,35	13.674,27	41.926,59	0,00	0,00	31.637,35	0,00	0,00	
		di cui Competenza	3.204,96	0,00	0,00	0,00	0,00	0,00	0,00	0,00	0,00	0,00	0,00	
		di cui Residui	41.996,66	47.131,54	5.204,95	31.637,35	13.674,27	41.926,59	0,00	0,00	31.637,35	0,00	0,00	
2015	058078	PROGRAMMI SPECIALI SPERIMENTALI - RISORSE UE	2.1.141.2.08.08 (CORRENTE OPERATIVA) (MEZZI U.R.E.)	47.131,54	5.204,95	31.637,35	13.674,27	41.926,59	0,00	0,00	31.637,35	0,00	0,00	
		TOTALE UPR 1.5.1.2. 18354	45.201,62	47.131,54	5.204,95	31.637,35	13.674,27	41.926,59	0,00	0,00	31.637,35	0,00	0,00	
		di cui Competenza	3.204,96	0,00	0,00	0,00	0,00	0,00	0,00	0,00	0,00	0,00	0,00	
		di cui Residui	41.996,66	47.131,54	5.204,95	31.637,35	13.674,27	41.926,59	0,00	0,00	31.637,35	0,00	0,00	
2015	058111	PROGRAMMI SPECIALI SPERIMENTALI - RISORSE UE	2.1.142.2.08.08 (CORRENTE OPERATIVA) (MEZZI PROPRI)	16.363,63	0,00	9.000,00	7.363,63	16.363,63	0,00	0,00	16.363,63	0,00	0,00	
		TOTALE CAPITOLO 058111	16.363,63	16.363,63	0,00	9.000,00	7.363,63	16.363,63	0,00	0,00	16.363,63	0,00	0,00	
		di cui Competenza	0,00	0,00	0,00	0,00	0,00	0,00	0,00	0,00	0,00	0,00	0,00	
		di cui Residui	16.363,63	16.363,63	0,00	9.000,00	7.363,63	16.363,63	0,00	0,00	16.363,63	0,00	0,00	
2015	058109	PROGRAMMI SPECIALI SPERIMENTALI - RISORSE UE	2.1.157.2.08.08 (CORRENTE OPERATIVA) (MEZZI PROPRI)	22.637,35	0,00	22.637,35	0,00	22.637,35	0,00	0,00	22.637,35	0,00	0,00	
		TOTALE CAPITOLO 058109	22.637,35	22.637,35	0,00	22.637,35	0,00	22.637,35	0,00	0,00	22.637,35	0,00	0,00	
		di cui Competenza	0,00	0,00	0,00	0,00	0,00	0,00	0,00	0,00	0,00	0,00	0,00	
		di cui Residui	22.637,35	22.637,35	0,00	22.637,35	0,00	22.637,35	0,00	0,00	22.637,35	0,00	0,00	
2015	058078	PROGRAMMI SPECIALI SPERIMENTALI - RISORSE UE	2.1.141.2.08.08 (CORRENTE OPERATIVA) (MEZZI PROPRI)	3.204,96	0,00	0,00	3.204,96	0,00	0,00	0,00	3.204,96	0,00	0,00	
		TOTALE CAPITOLO 058078	3.204,96	3.204,96	0,00	0,00	3.204,96	0,00	0,00	0,00	3.204,96	0,00	0,00	
		di cui Competenza	0,00	0,00	0,00	0,00	0,00	0,00	0,00	0,00	0,00	0,00	0,00	
		di cui Residui	3.204,96	3.204,96	0,00	0,00	3.204,96	0,00	0,00	0,00	3.204,96	0,00	0,00	
2015	058078	PROGRAMMI SPECIALI SPERIMENTALI - RISORSE UE	2.1.141.2.08.08 (CORRENTE OPERATIVA) (MEZZI PROPRI)	3.204,96	0,00	0,00	3.204,96	0,00	0,00	0,00	3.204,96	0,00	0,00	
		TOTALE CAPITOLO 058078	3.204,96	3.204,96	0,00	0,00	3.204,96	0,00	0,00	0,00	3.204,96	0,00	0,00	
		di cui Competenza	0,00	0,00	0,00	0,00	0,00	0,00	0,00	0,00	0,00	0,00	0,00	
		di cui Residui	3.204,96	3.204,96	0,00	0,00	3.204,96	0,00	0,00	0,00	3.204,96	0,00	0,00	

PARTE I AREA DI INTERVENTO 5 FUNZIONE OBIETTIVO 1

REGIONE EMILIA-ROMAGNA

RENDICONTO GENERALE PER L'ESERCIZIO FINANZIARIO 2015 PARTE SPESA

BESCRIZIONE CAPITOLO	DESCRIZIONE DEL CAPITOLO	MASSA SPENDIBILE (SERVIZIO SANITARIO + R.R. PP. INIZIALI)	SPANDIMENTO DI CASSA	PAIAMENTI IN CONTO CORRENTE E RESIDUI	INTERESSI ASSUMI NELLA ESERCIZIO	RICORRERE DI IMPEGNI SPENDIBILI DI COMPETENZA	RICORRERE DI IMPEGNI SPANDIBILI DI CASSA	PER IMPEGNI SPENDIBILI PER PERSECUZIONE	RESIDUI PASSIVI DA RIPORTARE
2015	US8095	2.1.141.2.08.08 (CORRENTE OPERATIVA) (MEZZI U.E.) SPESA PER L'ATTUAZIONE DEL PROGETTO LIFE+ "DEVELOPMENT AND REGENERATION OF MANAGEMENT PLANS AGAINST THE RISK OF EXTREMITY AND DEPENDENCY OF ELDERLY PERSONS (LIFE COPERS)" - (REG. (CE) 614/2007; CONTRATTO LIFE 12 ENV/GR/000466 DEL 08/08/2013) - MEZZI U.E. Direzioe Generale: SANITA' E POLITICHE SOCIALI E PER L'INTEGRAZIONE TOTALE CAPITOLO US8095	53.092,90	45.508,20	0,00	0,00	53.092,90	45.508,20	0,00
2015	US8099	2.1.141.2.08.08 (CORRENTE OPERATIVA) (MEZZI U.E.) SPESA PER L'ATTUAZIONE DEL PROGETTO "LOCAL PASS" - PROGRAMMA "PREVENZIONE E INFORMAZIONE IN MATERIA DI DICEMBRE 2012) - QUOTA U.E. Direzioe Generale: SANITA' E POLITICHE SOCIALI E PER L'INTEGRAZIONE TOTALE CAPITOLO US8099	4.089,75	20.448,77	0,00	0,00	4.089,75	4.089,76	0,00
2015	US8100	2.1.157.2.08.08 (CORRENTE OPERATIVA) (MEZZI U.E.) TRASFERIMENTI AD AZIENDE ED ENTI DEL SER. PER LA REALIZZAZIONE DEL PROGETTO "E-RARE 3" NELL'AMBITO DEL PROGRAMMA HORIZON 2020 (REGOLAMENTI (UE) N. 1291/2013 E (UE) N. 1292/2013) - QUOTA U.E. Direzioe Generale: SANITA' E POLITICHE SOCIALI E PER L'INTEGRAZIONE TOTALE CAPITOLO US8100	8.500,00	8.500,00	0,00	0,00	8.500,00	8.500,00	0,00
2015	US8103	2.1.157.2.08.08 (CORRENTE OPERATIVA) (MEZZI U.E.) TRASFERIMENTI AD AZIENDE SANITARIE REGIONALI PER L'ATTUAZIONE DEL PROGETTO "REFERENCE SITES NETWORK FOR COMMUNITY DWELLING PERSONS OF EU COUNTRIES (SINREFALL)" NELL'AMBITO DEL TERZO PROGRAMMA DELL'UNIONE EUROPEA PER LA SALUTE 2014-2020 (REGOLAMENTO (UE) N. 282/14; CONTRATTO N. 664291 DEL 15/04/2015) - QUOTA UE NOTE: NUOVA ISTITUZIONE Direzioe Generale: SANITA' E POLITICHE SOCIALI E PER L'INTEGRAZIONE TOTALE CAPITOLO US8103	27.667,87	27.667,87	0,00	0,00	27.667,87	27.667,87	0,00
2015	US8105	2.1.142.2.08.08 (CORRENTE OPERATIVA) (MEZZI U.E.) SPESA PER CONSULENZE PER L'ATTUAZIONE DEL PROGETTO "REFERENCE SITES NETWORK FOR PREVENTION AND CARE OF FRAILTY AND CHRONIC CONDITIONS IN COMMUNITY DWELLING PERSONS OF EU COUNTRIES (SINREFALL)" NELL'AMBITO DEL TERZO PROGRAMMA DELL'UNIONE EUROPEA PER LA SALUTE 2014-2020 (REGOLAMENTO (UE) N. 282/14; CONTRATTO N. 664291 DEL 15/04/2015) - QUOTA UE NOTE: NUOVA ISTITUZIONE Direzioe Generale: SANITA' E POLITICHE SOCIALI E PER L'INTEGRAZIONE TOTALE CAPITOLO US8105	20.000,00	20.000,00	0,00	0,00	11.000,00	20.000,00	0,00
2015	US8107	2.1.141.2.08.08 (CORRENTE OPERATIVA) (MEZZI U.E.) SPESA PER PRESSIONI PROFESSIONALI E SPECIALISTICHE PER PREVENZIONE E CURA DI FRAGILITA' E CONDIZIONI IN COMMUNITY DWELLING PERSONS OF EU COUNTRIES (SINREFALL)" NELL'AMBITO DEL TERZO PROGRAMMA DELL'UNIONE EUROPEA PER LA SALUTE 2014-2020 (REGOLAMENTO (UE) N. 282/14; CONTRATTO N. 664291 DEL 15/04/2015) - QUOTA UE NOTE: NUOVA ISTITUZIONE Direzioe Generale: SANITA' E POLITICHE SOCIALI E PER L'INTEGRAZIONE TOTALE CAPITOLO US8107	3.575,73	3.575,73	0,00	0,00	3.575,73	3.575,73	0,00
2015	US8093	2.1.141.2.08.08 (CORRENTE OPERATIVA) (MEZZI PROPRI) SPESA PER LE ATTIVITA' DI RICERCA SCIENTIFICA AD ORGANISMI ASSOCIATIVI SCIENTIFICI IN AMBITO SANITARIO (ART.4, L.R. 7 NOVEMBRE 2012, N. 12). Direzioe Generale: SANITA' E POLITICHE SOCIALI E PER L'INTEGRAZIONE TOTALE CAPITOLO US8093	18.000,00	18.000,00	17.420,80	17.420,80	579,20	579,20	0,00
TOTALE			18.000,00	18.000,00	17.420,80	17.420,80	579,20	579,20	0,00

REGIONE EMILIA-ROMAGNA		RENDICONTO GENERALE PER L'ESERCIZIO FINANZIARIO 2015											PARTE SPESA	
ESERCIZIO	CAPITOLO	DESCRIZIONE DEL CAPITOLO	ANASS SPESARE PER (SPESA COMPENSA + R.R. PP. INIZIALI)	SPANZIAMENTO DI CASSA	PAGAMENTI IN CONTO COMPENSA E RESIDUI	IMPEGNI ASSUNTI NELLO ESERCIZIO	RISORSE DI TERAPIE SPANZIAMENTI DI COMPENSA	RISORSE DI PAGAMENTI SU SPANZIAMENTI DI CASSA	ELIMINAZIONI DEI RESIDUI PER INSERIMENTO PER PERSECUZIONE RIPRISTINAZIONE	RESIDUI PASSIVI DA RIPRISTINAZIONE	PER PERSECUZIONE			
											PER PERSECUZIONE	RESIDUI PASSIVI DA RIPRISTINAZIONE		
2015	064264	INTERVENTI NEL CAMPO VETERINARIO	TOTALE UPB 1.5.1.2. 18364 di cui Competenza di cui Residui	18.000,00 18.000,00 0,00	17.420,80 17.420,80 0,00	17.420,80 17.420,80 0,00	579,20 579,20 0,00	3.528,66 3.528,66 0,00	0,00 0,00 0,00	0,00 0,00 0,00	0,00 0,00 0,00	0,00 0,00 0,00		
2015	064264	2.1.143.2.08.08 (CORRENTE OPERATIVA) (MEZZI PROPRI)	100.000,00	42.000,00	0,00	0,00	100.000,00	3.528,66	0,00	0,00	0,00	0,00		
2012	064264	SPESA PER LA PROMOZIONE DELLA TUTELA DEGLI ANIMALI DALL'UTILIZZO A FINI SPERIMENTALI O AD ALTRI FINI SCIENTIFICI, ACCORDI CON UNIVERSITA' ED ISTITUTI SCIENTIFICI. (ART. 1, COMMA 2, E 9, L. N. 1. RICORDO 2002, N.20)	40.000,00	0,00	38.471,34	0,00	0,00	0,00	1.528,66	0,00	0,00	0,00		
2015	064264	2.1.143.2.08.08 (CORRENTE OPERATIVA) (ALTRI VINCOLI)	140.000,00	42.000,00	38.471,34	0,00	100.000,00	3.528,66	1.528,66	0,00	0,00	0,00		
2015	064305	SPESA FINALIZZATA ALL'ATTIVAZIONE DEL PIANO REGIONALE INTEGRATO DEI CONTROLLI (ART. 7, COMMA 1)	256.940,41	98.000,00	0,00	256.940,41	0,00	98.000,00	0,00	0,00	0,00	0,00		
2014	064305	SPESA FINALIZZATA ALL'ATTIVAZIONE DEL PIANO REGIONALE INTEGRATO DEI CONTROLLI (ART. 7, COMMA 1)	44.000,00	0,00	0,00	0,00	0,00	0,00	0,00	0,00	0,00	0,00		
2015	064307	2.1.157.2.08.08 (CORRENTE OPERATIVA) (ALTRI VINCOLI)	TOTALE UPB 1.5.1.2. 18370 di cui Competenza di cui Residui	300.000,00 600.940,41 556.940,41 44.000,00	0,00 98.000,00 98.000,00 0,00	0,00 0,00 0,00 0,00	300.000,00 556.940,41 556.940,41 0,00	0,00 0,00 0,00 0,00	0,00 0,00 0,00 0,00	0,00 0,00 0,00 0,00	0,00 0,00 0,00 0,00	0,00 0,00 0,00 0,00		
2015	064307	2.1.157.2.08.08 (CORRENTE OPERATIVA) (ALTRI VINCOLI)	TOTALE CAPITOLO 064305	300.000,00	0,00	0,00	300.000,00	0,00	0,00	0,00	0,00	0,00		
2015	064307	2.1.157.2.08.08 (CORRENTE OPERATIVA) (ALTRI VINCOLI)	TOTALE UPB 1.5.1.2. 18370 di cui Competenza di cui Residui	300.000,00 600.940,41 556.940,41 44.000,00	0,00 98.000,00 98.000,00 0,00	0,00 0,00 0,00 0,00	300.000,00 556.940,41 556.940,41 0,00	0,00 0,00 0,00 0,00	0,00 0,00 0,00 0,00	0,00 0,00 0,00 0,00	0,00 0,00 0,00 0,00	0,00 0,00 0,00 0,00		
2015	064307	2.1.157.2.08.08 (CORRENTE OPERATIVA) (ALTRI VINCOLI)	TOTALE CAPITOLO 064307	300.000,00	0,00	0,00	300.000,00	0,00	0,00	0,00	0,00	0,00		
2015	064233	2.1.141.2.08.08 (CORRENTE OPERATIVA) (MEZZI STATO)	TOTALE CAPITOLO 064233	34.136,74	0,00	0,00	34.136,74	0,00	0,00	0,00	0,00	0,00		
2015	064233	2.1.141.2.08.08 (CORRENTE OPERATIVA) (MEZZI STATO)	TOTALE UPB 1.5.1.2. 18370 di cui Competenza di cui Residui	34.136,74 34.136,74 0,00	0,00 0,00 0,00	0,00 0,00 0,00	34.136,74 34.136,74 0,00	0,00 0,00 0,00	0,00 0,00 0,00	0,00 0,00 0,00	0,00 0,00 0,00	0,00 0,00 0,00		
2015	064233	2.1.141.2.08.08 (CORRENTE OPERATIVA) (MEZZI STATO)	TOTALE CAPITOLO 064233	34.136,74	0,00	0,00	34.136,74	0,00	0,00	0,00	0,00	0,00		
2015	064235	2.1.157.2.08.08 (CORRENTE OPERATIVA) (MEZZI STATO)	TOTALE CAPITOLO 064235	384.316,91	10.685,72	0,00	384.316,91	0,00	0,00	0,00	0,00	0,00		
2015	064235	2.1.157.2.08.08 (CORRENTE OPERATIVA) (MEZZI STATO)	TOTALE UPB 1.5.1.2. 18370 di cui Competenza di cui Residui	384.316,91 384.316,91 0,00	10.685,72 10.685,72 0,00	0,00 0,00 0,00	384.316,91 384.316,91 0,00	0,00 0,00 0,00	0,00 0,00 0,00	0,00 0,00 0,00	0,00 0,00 0,00	0,00 0,00 0,00		
2015	064235	2.1.157.2.08.08 (CORRENTE OPERATIVA) (MEZZI STATO)	TOTALE CAPITOLO 064235	384.316,91	10.685,72	0,00	384.316,91	0,00	0,00	0,00	0,00	0,00		
2015	064260	1.2.163.2.08.08 (CORRENTE OPERATIVA) (MEZZI STATO)	TOTALE CAPITOLO 064260	2.365,94	0,00	0,00	2.365,94	0,00	0,00	0,00	0,00	0,00		
2015	064260	1.2.163.2.08.08 (CORRENTE OPERATIVA) (MEZZI STATO)	TOTALE UPB 1.5.1.2. 18370 di cui Competenza di cui Residui	2.365,94 2.365,94 0,00	0,00 0,00 0,00	0,00 0,00 0,00	2.365,94 2.365,94 0,00	0,00 0,00 0,00	0,00 0,00 0,00	0,00 0,00 0,00	0,00 0,00 0,00	0,00 0,00 0,00		
2015	064415	1.1.153.2.08.08 (CORRENTE OPERATIVA) (MEZZI STATO)	TOTALE CAPITOLO 064415	244.548,43	0,00	0,00	244.548,43	0,00	0,00	0,00	0,00	0,00		
2015	064415	1.1.153.2.08.08 (CORRENTE OPERATIVA) (MEZZI STATO)	TOTALE UPB 1.5.1.2. 18370 di cui Competenza di cui Residui	244.548,43 244.548,43 0,00	0,00 0,00 0,00	0,00 0,00 0,00	244.548,43 244.548,43 0,00	0,00 0,00 0,00	0,00 0,00 0,00	0,00 0,00 0,00	0,00 0,00 0,00	0,00 0,00 0,00		
2015	064415	1.1.153.2.08.08 (CORRENTE OPERATIVA) (MEZZI STATO)	TOTALE CAPITOLO 064415	244.548,43	0,00	0,00	244.548,43	0,00	0,00	0,00	0,00	0,00		

PARTE I AREA DI INTERVENTO 5 FUNZIONE OBIETTIVO I

304



REGIONE EMILIA-ROMAGNA		RENDICONTO GENERALE PER L'ESERCIZIO FINANZIARIO 2015										PARTE SPESA							
ESERCIZIO	CAPITOLLO	DESCRIZIONE DEL CAPITOLLO	ANASSA SPESIBILE (SPESA COMPENSA + R.R. PP. INIZIALI)	SPANZIAMENTO DI CASSA	PAIAMENTI IN CONTO CORRENTE E RESIDUI	INTERESSI ASSUMI NELLA SPESA	ESBORI ASSUMI NELLA SPESA	ESBORI IN CREDITO	ESBORI IN CREDITO	ESBORI IN CREDITO	ESBORI IN CREDITO	ESBORI IN CREDITO	ESBORI IN CREDITO	ESBORI IN CREDITO	ESBORI IN CREDITO	ESBORI IN CREDITO	ESBORI IN CREDITO	ESBORI IN CREDITO	
2015	US8008	2.1.157.2.08.08 (CORRENTE OPERATIVA) (ALTRI VINCOLI) TRASFERIMENTO ALL'AZIENDA USI DI REGGIO EMILIA PER LA REALIZZAZIONE DEL PROGETTO DI RICERCA FINALIZZATA ALLA REALIZZAZIONE DEL PROGETTO "PROTEZIONE E SOSTENIBILITÀ DELLA CONTINUITÀ ASSISTENZIALE" (ARTT. 12 E 12BIS, D.LGS. 502/92 E SUCCESSIVE MODIFICAZIONI) Direzioni Generali: SANITA' E POLITICHE SOCIALI E PER L'INTEGRAZIONE	0,00	0,00	0,00	0,00	0,00	0,00	0,00	0,00	0,00	0,00	0,00	0,00	0,00	0,00	0,00	0,00	
		TOTALE CAPITOLLO US8008	0,00	0,00	0,00	0,00	0,00	0,00	0,00	0,00	0,00	0,00	0,00	0,00	0,00	0,00	0,00	0,00	
2015	US8029	2.1.157.2.08.08 (CORRENTE OPERATIVA) (ALTRI VINCOLI) TRASFERIMENTO ALL'AZIENDA USI DI MODENA PER LA REALIZZAZIONE DEL PROGETTO "PROTEZIONE E SOSTENIBILITÀ DELLA CONTINUITÀ ASSISTENZIALE" (ARTT. 12 E 12BIS, D.LGS. 502/92 E SUCCESSIVE MODIFICAZIONI) Direzioni Generali: SANITA' E POLITICHE SOCIALI E PER L'INTEGRAZIONE	0,00	0,00	0,00	0,00	0,00	0,00	0,00	0,00	0,00	0,00	0,00	0,00	0,00	0,00	0,00	0,00	0,00
		TOTALE CAPITOLLO US8029	0,00	0,00	0,00	0,00	0,00	0,00	0,00	0,00	0,00	0,00	0,00	0,00	0,00	0,00	0,00	0,00	
2015	US8054	2.1.157.2.08.08 (CORRENTE OPERATIVA) (ALTRI VINCOLI) ALLA REALIZZAZIONE DELLA CAMPAGNA NAZIONALE DI COMUNICAZIONE PER LA PROMOZIONE DELLA SALUTE NEI PRIMI ANNI DI VITA GENITORIPEDIA (ACCORDO DI COLLABORAZIONE CON LE ASSOCIAZIONI VERBA VERO, AT. 0405 20 DI VERONA DEL 24 APRILE 2007) Direzioni Generali: SANITA' E POLITICHE SOCIALI E PER L'INTEGRAZIONE	0,00	0,00	0,00	0,00	0,00	0,00	0,00	0,00	0,00	0,00	0,00	0,00	0,00	0,00	0,00	0,00	0,00
		TOTALE CAPITOLLO US8054	0,00	0,00	0,00	0,00	0,00	0,00	0,00	0,00	0,00	0,00	0,00	0,00	0,00	0,00	0,00	0,00	
2015	US8114	2.1.141.2.08.08 (CORRENTE OPERATIVA) (ALTRI VINCOLI) SPESA PER LA PARTECIPAZIONE AL PROGETTO DI RICERCA FINALIZZATA "UNA VALUTAZIONE NAZIONALE DEI CENTRI DI SALUTE MENTALE TERRITORIALI ITALIANI: AL PROGETTO DI RICERCA "MINDS" (ACCORDO DI COLLABORAZIONE CON LE ASSOCIAZIONI VERBA VERO, AT. 0405 20 DI VERONA DEL 24 APRILE 2007) Direzioni Generali: SANITA' E POLITICHE SOCIALI E PER L'INTEGRAZIONE	0,00	0,00	0,00	0,00	0,00	0,00	0,00	0,00	0,00	0,00	0,00	0,00	0,00	0,00	0,00	0,00	0,00
		TOTALE CAPITOLLO US8114	0,00	0,00	0,00	0,00	0,00	0,00	0,00	0,00	0,00	0,00	0,00	0,00	0,00	0,00	0,00	0,00	
2015	US8115	2.1.157.2.08.08 (CORRENTE OPERATIVA) (ALTRI VINCOLI) TRASFERIMENTI AD AZIENDE ED ENTI DEL SERVIZIO SANITARIO REGIONALE PER LA REALIZZAZIONE DEL PROGETTO COM 2014 # "ALTRI RISORSE VINCOLATE" Direzioni Generali: SANITA' E POLITICHE SOCIALI E PER L'INTEGRAZIONE	12.000,00	12.000,00	0,00	12.000,00	0,00	0,00	0,00	0,00	0,00	0,00	0,00	0,00	0,00	0,00	0,00	0,00	0,00
		TOTALE CAPITOLLO US8115	12.000,00	12.000,00	0,00	12.000,00	0,00	0,00	0,00	0,00	0,00	0,00	0,00	0,00	0,00	0,00	0,00	0,00	
2015	US8149	2.1.157.2.08.08 (CORRENTE OPERATIVA) (ALTRI VINCOLI) REALIZZAZIONE DEL PROGETTO DI RICERCA "SFERA SUIT DI UN SISTEMA DI SOVRIGILANZA DI FORMAZIONE SUI PROGRESSI NELLE AZIENDE SANITARIE PER LA SALUTE IN REGIONE EMILIA" - (ACCORDO DI COLLABORAZIONE DEL 29 LUGLIO 2007) Direzioni Generali: SANITA' E POLITICHE SOCIALI E PER L'INTEGRAZIONE	0,00	0,00	0,00	0,00	0,00	0,00	0,00	0,00	0,00	0,00	0,00	0,00	0,00	0,00	0,00	0,00	0,00
		TOTALE CAPITOLLO US8149	0,00	0,00	0,00	0,00	0,00	0,00	0,00	0,00	0,00	0,00	0,00	0,00	0,00	0,00	0,00	0,00	
2015	US8153	2.1.141.2.08.08 (CORRENTE OPERATIVA) (ALTRI VINCOLI) ANALISI DEI FATTORI DI RISCHIO E DI POTENZIALI ELEMENTI PRODUTTIVI DI DANNO NEURODEGENERATIVO NELLE SINDROMI PATOLOGICHE ASSOCIATE ALLE SINDROMI PATOLOGICHE ASSOCIATE CON L'IRCS FONDAZIONE SANTA LUCIA - ROMA) Direzioni Generali: SANITA' E POLITICHE SOCIALI E PER L'INTEGRAZIONE	0,00	0,00	0,00	0,00	0,00	0,00	0,00	0,00	0,00	0,00	0,00	0,00	0,00	0,00	0,00	0,00	0,00
		TOTALE CAPITOLLO US8153	0,00	0,00	0,00	0,00	0,00	0,00	0,00	0,00	0,00	0,00	0,00	0,00	0,00	0,00	0,00	0,00	
2015	US8155	2.1.147.2.08.08 (CORRENTE OPERATIVA) (ALTRI VINCOLI) SPESA PER RIMBORSI AD AZIENDE SANITARIE PER PERSONALE UTILIZZATO PER LA REALIZZAZIONE DEL PROGRAMMA DI RICERCA "VALUTAZIONE DEL PROGETTO "PROTEZIONE E SOSTENIBILITÀ DELLA CONTINUITÀ ASSISTENZIALE" (ARTT. 12 E 12BIS, D.LGS. 502/92 E SUCCESSIVE MODIFICAZIONI) (CONVENZIONE DEL 17 FEBBRAIO 2008 CON LA REGIONE AUTONOMA VALLE D'AOSTA) Direzioni Generali: SANITA' E POLITICHE SOCIALI E PER L'INTEGRAZIONE	0,00	0,00	0,00	0,00	0,00	0,00	0,00	0,00	0,00	0,00	0,00	0,00	0,00	0,00	0,00	0,00	0,00
		TOTALE CAPITOLLO US8155	0,00	0,00	0,00	0,00	0,00	0,00	0,00	0,00	0,00	0,00	0,00	0,00	0,00	0,00	0,00	0,00	
2015	US8157	2.1.147.2.08.08 (CORRENTE OPERATIVA) (ALTRI VINCOLI) SPESA PER RIMBORSI AD AZIENDE SANITARIE PER PERSONALE UTILIZZATO PER LA REALIZZAZIONE DEL PROGRAMMA DI RICERCA "VALUTAZIONE DEL PROGETTO "PROTEZIONE E SOSTENIBILITÀ DELLA CONTINUITÀ ASSISTENZIALE" (ARTT. 12 E 12BIS, D.LGS. 502/92 E SUCCESSIVE MODIFICAZIONI) (CONVENZIONE DEL 17 FEBBRAIO 2008 CON LA REGIONE AUTONOMA VALLE D'AOSTA) Direzioni Generali: SANITA' E POLITICHE SOCIALI E PER L'INTEGRAZIONE	0,00	0,00	0,00	0,00	0,00	0,00	0,00	0,00	0,00	0,00	0,00	0,00	0,00	0,00	0,00	0,00	0,00
		TOTALE CAPITOLLO US8157	0,00	0,00	0,00	0,00	0,00	0,00	0,00	0,00	0,00	0,00	0,00	0,00	0,00	0,00	0,00	0,00	
PARTE I AREA DI INTERVENTO 5 FUNZIONE OBIETTIVO 1																			

REGIONE EMILIA-ROMAGNA		RENDICONTO GENERALE PER L'ESERCIZIO FINANZIARIO 2015										PARTE SPESA				
ESERCIZIO	CAPITOLO	DESCRIZIONE DEL CAPITOLO	ANASS SPESIBILE (SERVIZIO) + R.R. PR. INIZIALI	SPANZIAMENTO DI CASSA	PACCHETTI IN CONTO CORRENTE E RESIDUI	INTERESSI ASSUMI NELLA SPESA	RISORSE DI IMPRESA SU SPANZIAMENTI DI COMPETENZA	RISORSE DI PERMANENZA SU SPANZIAMENTI DI CASSA	ELIMINAZIONI DEI RESIDUI		RESIDUI PASSIVI DA RIPORTARE					
									PER INSERIMENTO PER PERMANENZA	PER PERMANENZA						
2015	058159	(CONVENZIONE CON FRIEDRICH ALEXANDER UNIVERSITÄT ERLANGEN - NÜRNBERG - GERMANIA DEL 5 FEBBRAIO 2008) Direzione Generale: SANITA' E POLITICHE SOCIALI E PER L'INTEGRAZIONE TOTALE CAPITOLO 058159	0,00	0,00	0,00	0,00	0,00	0,00	0,00	0,00	0,00	0,00	0,00	0,00	0,00	
2015	058159	2.1.147.2.08.08 (CORRENTE OPERATIVA) (ALTRI VINCOLI) SPESA PER RIMBORSI AD AZIENDE SANITARIE PER PERSONALE UTILIZZATO PER LA REALIZZAZIONE DEL PROGETTO "NETWORK REGIONALE PER ANTI-INTERFERENZE E VALUTAZIONE DELLE RISORSE SANITARIE" (CONVENZIONE DEL 2008 CON UNIVERSITA' CATTOLICA DEL SACRO CUORE - M ILANO) Direzione Generale: SANITA' E POLITICHE SOCIALI E PER L'INTEGRAZIONE TOTALE CAPITOLO 058159	0,00	0,00	0,00	0,00	0,00	0,00	0,00	0,00	0,00	0,00	0,00	0,00	0,00	0,00
2015	058161	2.1.141.2.08.08 (CORRENTE OPERATIVA) (ALTRI VINCOLI) SPESA PER LA REALIZZAZIONE DEL PROGETTO "NETWORK REGIONALE PER L'IDENTIFICAZIONE E VALUTAZIONE DELLE RISORSE SANITARIE" (CONVENZIONE N. 2 DEL 11 FEBBRAIO 2008 CON LA REGIONE EMILIA-ROMAGNA) Direzione Generale: SANITA' E POLITICHE SOCIALI E PER L'INTEGRAZIONE TOTALE CAPITOLO 058161	0,00	0,00	0,00	0,00	0,00	0,00	0,00	0,00	0,00	0,00	0,00	0,00	0,00	0,00
2015	058163	2.1.141.2.08.08 (CORRENTE OPERATIVA) (ALTRI VINCOLI) SPESA PER L'ATTUAZIONE DEL PROGETTO DI RICERCA VA "PROJECT TO IMPROVE THE FOLLOW-UP IN ASYMPTOMATIC BREAST CANCER AFTER PRIMARY THERAPY" (CONVENZIONE N. 2 DEL 11 FEBBRAIO 2008 CON LA REGIONE EMILIA-ROMAGNA) Direzione Generale: SANITA' E POLITICHE SOCIALI E PER L'INTEGRAZIONE TOTALE CAPITOLO 058163	0,00	0,00	0,00	0,00	0,00	0,00	0,00	0,00	0,00	0,00	0,00	0,00	0,00	0,00
2015	058165	2.1.141.2.08.08 (CORRENTE OPERATIVA) (ALTRI VINCOLI) SPESA PER LA REALIZZAZIONE DEL PROGETTO "NETWORK REGIONALE PER ANTI-INTERFERENZE E VALUTAZIONE DELLE RISORSE SANITARIE" (CONVENZIONE DEL 4 FEBBRAIO 2008 CON REGIONE LIGURIA) Direzione Generale: SANITA' E POLITICHE SOCIALI E PER L'INTEGRAZIONE TOTALE CAPITOLO 058165	0,00	0,00	0,00	0,00	0,00	0,00	0,00	0,00	0,00	0,00	0,00	0,00	0,00	0,00
2015	058167	2.1.141.2.08.08 (CORRENTE OPERATIVA) (ALTRI VINCOLI) SPESA PER L'ATTUAZIONE DEL PROGETTO DI RICERCA "PROSTATECTOMY RADIATION ASSISTED IN PREVENTION OF PROSTATECTOMY RADIATION INFECTION" (CONVENZIONE DEL 11 FEBBRAIO 2008 CON REGIONE FLEMONTS) Direzione Generale: SANITA' E POLITICHE SOCIALI E PER L'INTEGRAZIONE TOTALE CAPITOLO 058167	0,00	0,00	0,00	0,00	0,00	0,00	0,00	0,00	0,00	0,00	0,00	0,00	0,00	0,00
2015	058173	2.1.157.2.08.08 (CORRENTE OPERATIVA) (ALTRI VINCOLI) TRASFERIMENTI AD AZIENDE E ENTITÀ DEL SER. ATTUATORI DELLO STATO PER LA REALIZZAZIONE DEL PROGETTO "NETWORK REGIONALE PER ANTI-INTERFERENZE E VALUTAZIONE DELLE RISORSE SANITARIE" (CONVENZIONE DEL 4 FEBBRAIO 2008 CON REGIONE LIGURIA) Direzione Generale: SANITA' E POLITICHE SOCIALI E PER L'INTEGRAZIONE TOTALE CAPITOLO 058173	5.000,00	5.000,00	0,00	0,00	0,00	0,00	0,00	0,00	0,00	0,00	0,00	0,00	0,00	0,00
2015	058173	2.1.157.2.08.08 (CORRENTE OPERATIVA) (ALTRI VINCOLI) TRASFERIMENTI AD AZIENDE E ENTITÀ DEL SER. ATTUATORI DELLO STATO PER LA REALIZZAZIONE DEL PROGETTO "NETWORK REGIONALE PER ANTI-INTERFERENZE E VALUTAZIONE DELLE RISORSE SANITARIE" (CONVENZIONE DEL 4 FEBBRAIO 2008 CON REGIONE LIGURIA) Direzione Generale: SANITA' E POLITICHE SOCIALI E PER L'INTEGRAZIONE TOTALE URP 1.5.1.2. 18398 DI CAL. Competenza DI CAL. Residui	17.000,00 17.000,00 0,00	17.000,00 17.000,00 0,00	0,00 0,00 0,00	0,00 0,00 0,00	0,00 0,00 0,00	0,00 0,00 0,00	0,00 0,00 0,00	0,00 0,00 0,00	0,00 0,00 0,00	0,00 0,00 0,00	0,00 0,00 0,00	0,00 0,00 0,00	0,00 0,00 0,00	
2015	064410	1.1.153.2.08.08 (CORRENTE OPERATIVA) (MEZZI PROPRI) COMPENSAZIONI PER INDENNIZZARE IMPRESE AGRICOLE PER LA PERDITA DI ANIMALI CAUSATA DA CANI INSEGUACIANTI E DA ALTRI ANIMALI PREDATORI (ART. 26, L.R. 7 APRILE 2000, N. 27) Direzione Generale: SANITA' E POLITICHE SOCIALI E PER L'INTEGRAZIONE TOTALE CAPITOLO 064410	220.819,02	220.819,02	0,00	0,00	0,00	0,00	0,00	0,00	0,00	0,00	0,00	0,00	0,00	0,00
2015	064410	1.1.153.2.08.08 (CORRENTE OPERATIVA) (MEZZI PROPRI) COMPENSAZIONI PER INDENNIZZARE IMPRESE AGRICOLE PER LA PERDITA DI ANIMALI CAUSATA DA CANI INSEGUACIANTI E DA ALTRI ANIMALI PREDATORI (ART. 26, L.R. 7 APRILE 2000, N. 27) Direzione Generale: SANITA' E POLITICHE SOCIALI E PER L'INTEGRAZIONE TOTALE URP 1.5.1.2. 18390 DI CAL. Competenza DI CAL. Residui	48.019,02 48.019,02 0,00	48.019,02 48.019,02 0,00	0,00 0,00 0,00	0,00 0,00 0,00	0,00 0,00 0,00	0,00 0,00 0,00	0,00 0,00 0,00	0,00 0,00 0,00	0,00 0,00 0,00	0,00 0,00 0,00	0,00 0,00 0,00	0,00 0,00 0,00	0,00 0,00 0,00	
PARTE I AREA DI INTERVENTO 5 FUNZIONE OBIETTIVO 1			220.819,02	220.819,02	48.019,02	157.439,23	15.360,77	172.800,00	0,00	0,00	0,00	0,00	0,00	0,00	0,00	
			220.819,02	220.819,02	48.019,02	157.439,23	15.360,77	172.800,00	0,00	0,00	0,00	0,00	0,00	0,00	0,00	



## REGIONE EMILIA-ROMAGNA

## RENDICONTO GENERALE PER L'ESERCIZIO FINANZIARIO 2015

## PARTE SPESA

ESERCIZIO	CAPITOLO	DESCRIZIONE DEL CAPITOLO	ANSA SPENDITE (SPESA COMPENSA + RR. PP. INIZIALI)	SPANDIMENTO DI CASSA	DOCUMENTI IN CONTO CORRENTE E RESIDUI	INTERESSI ASSUNTI NELLO ESERCIZIO	RISORSE DI TERZI SU SPANDIMENTI DI COMPENSA	RISORSE DI DOCUMENTI SU SPANDIMENTI DI CASSA	ELIMINAZIONI DEI RESIDUI PER INSERIMENTO, PER PERSECUZIONE RITIRAZIONE	RESIDUI PASSIVI DA RIFORMARE	
											TOTALE URP 1.5.1.3. 19030
2015	064446	ACCORDO DI PROGRAMMA IN MATERIA DI POLITICHE GIOVANI E ATTIVITA' SPORTIVE - RISORSE STAMALI	0,00	0,00	0,00	0,00	0,00	0,00	0,00	0,00	
		2.1.162.2.08.08 (CORRENTE OPERATIVA) (MEZZI STRUO)									
		COMPENSI AD ASSOCIAZIONI E ISTITUZIONI PRIVATE SENZA FINE DI LUCRO PER L'INTERVENTO "GIOVANI IN RETE"									
		CONTRASTO AL RAZISMO E ALLE DISCRIMINAZIONI DI CUI 2 - ACCORDO DI PROGRAMMA IN MATERIA DI POLITICHE GIOVANI E ATTIVITA' SPORTIVE - RISORSE STAMALI									
		223/2006 CONVERTITO CON MODIFICAZIONI IN LEGGE 248/2006; ACCORDO TRA LA PRESIDENZA DEL CONSIGLIO DEI MINISTRI (D. L. N. 112 DEL 29 OTTOBRE 2011) E IL GOVERNO EMILIA-ROMAGNA DEL 28 OTTOBRE 2011 - MEZZI SPAMALI									
		Direzione Generale: SANITA' E POLITICHE SOCIALI E PER L'INTEGRAZIONE									
		TOTALE CAPITULO 064446	0,00	0,00	0,00	0,00	0,00	0,00	0,00	0,00	
		TOTALE URP 1.5.1.2. 18410	0,00	0,00	0,00	0,00	0,00	0,00	0,00	0,00	
		di cui Competenza	0,00	0,00	0,00	0,00	0,00	0,00	0,00	0,00	
		di cui Residui	0,00	0,00	0,00	0,00	0,00	0,00	0,00	0,00	
		TOTALE SPESA CORRENTE OPERATIVA	10.361.783.786,50	10.095.683.675,52	8.580.616.139,71	9.254.144.838,38	7.888.250,38	1.515.067.535,81	9.173.220,95	1.764.136.175,45	
		di cui Competenza	9.282.003.088,77	10.095.683.675,52	8.201.022.157,68	9.254.144.838,38	7.888.250,38	1.515.067.535,81	9.173.220,95	1.053.122.680,70	
		di cui Residui	1.099.780.697,73	0,00	379.593.982,03	0,00	0,00	0,00	0,00	711.013.494,75	
		SPESA DI INVESTIMENTO IN CAPITALE									
		PARTECIPAZIONE ALL'ISTITUTO DI RICORSO E CURA A CARATTERE SCIENTIFICO									
		URP 1.5.1.3.18920									
		2.1.254.3.08.08 (INVESTIMENTO CAP.) (MEZZI PROPRI)									
		PER LA REALIZZAZIONE DI STRUTTURE SANITARIE E PER LA REALIZZAZIONE DI STRUTTURE PER LE CURE PALLIATIVE SCIENTIFICO ROMANEO PER LO STUDIO E LA CURA DEI TUMORI S.R.L. (Art. 7, L. R. 21 NOVEMBRE 2013, N. 22)									
		Direzione Generale: SANITA' E POLITICHE SOCIALI E PER L'INTEGRAZIONE									
		TOTALE CAPITULO 052070	0,00	0,00	0,00	0,00	0,00	0,00	0,00	0,00	
		TOTALE URP 1.5.1.3. 18920	0,00	0,00	0,00	0,00	0,00	0,00	0,00	0,00	
		di cui Competenza	0,00	0,00	0,00	0,00	0,00	0,00	0,00	0,00	
		di cui Residui	0,00	0,00	0,00	0,00	0,00	0,00	0,00	0,00	
		URP 1.5.1.3.19001									
		2.1.237.3.08.08 (INVESTIMENTO CAP.) (MEZZI STRUO)									
		PER LA REALIZZAZIONE DI STRUTTURE SANITARIE E PER LA REALIZZAZIONE DI STRUTTURE PER LE CURE PALLIATIVE (ART. 1 D.L. 28 DICEMBRE 1998, N. 450 CONVERTITO CON MODIFICAZIONI DALLA L. 28 FEBBRAIO 1999, N.39) - MEZZI STRUO									
		Direzione Generale: SANITA' E POLITICHE SOCIALI E PER L'INTEGRAZIONE									
		TOTALE CAPITULO 051767	0,00	0,00	0,00	0,00	0,00	0,00	0,00	0,00	
		TOTALE URP 1.5.1.3. 19001	0,00	0,00	0,00	0,00	0,00	0,00	0,00	0,00	
		di cui Competenza	0,00	0,00	0,00	0,00	0,00	0,00	0,00	0,00	
		di cui Residui	0,00	0,00	0,00	0,00	0,00	0,00	0,00	0,00	
		URP 1.5.1.3.19030									
		2.1.237.3.08.08 (INVESTIMENTO CAP.) (MEZZI STRUO)									
		ASSEGNAZIONI PER INVESTIMENTI SULLE STRUTTURE SANITARIE. (LEGGE 833/78) - MEZZI STAMALI.									
		Direzione Generale: SANITA' E POLITICHE SOCIALI E PER L'INTEGRAZIONE									
		TOTALE CAPITULO 052100	298.186,72	0,00	0,00	298.186,72	0,00	0,00	0,00	298.186,72	
		TOTALE URP 1.5.1.3. 19030	298.186,72	0,00	0,00	298.186,72	0,00	0,00	0,00	298.186,72	
		di cui Competenza	298.186,72	0,00	0,00	298.186,72	0,00	0,00	0,00	298.186,72	
		di cui Residui	0,00	0,00	0,00	0,00	0,00	0,00	0,00	0,00	
		URP 1.5.1.3.19030									
		2.1.220.3.08.08 (INVESTIMENTO CAP.) (MEZZI PROPRI)									
		FONDO SANITARIO REGIONALE IN GESTIONE SANITARIA (ACCREDITAMENTO PRESSO LA REGIONE) - SPESA DI GESTIONE PER LE ATTIVITA' SANITARIE REGIONALI (ART. 2, D.LGS. 30 DICEMBRE 1992, N. 502)									
		Direzione Generale: SANITA' E POLITICHE SOCIALI E PER L'INTEGRAZIONE									
		TOTALE CAPITULO 052302	3.652.619,32	3.652.528,72	1.851.882,91	2.300.722,90	0,00	1.800.645,81	0,01	1.800.736,40	
		TOTALE URP 1.5.1.3. 19030	3.652.619,32	3.652.528,72	1.851.882,91	2.300.722,90	0,00	1.800.645,81	0,01	1.800.736,40	
		di cui Competenza	2.300.722,90	3.652.528,72	1.851.882,91	2.300.722,90	0,00	1.800.645,81	0,00	1.800.736,40	
		di cui Residui	1.351.896,42	0,00	1.351.896,41	0,00	0,00	0,00	0,01	0,00	

PARTE I AREA DI INTERVENTO 5 FUNZIONE OBIETTIVO 1

308



REGIONE EMILIA-ROMAGNA

RENDICONTO GENERALE PER L'ESERCIZIO FINANZIARIO 2015

PARTE SPESA

BANCA SPENDITRICE (SPESA COMPRESA + R.R. PP. INIZIALI)	SPANZIAMENTO DI CASSA	PAIAMENTI IN CONTRO COMPTA E PER RESIDUI	INTERESSI ASSUMI NELLA SPESA	ESERCIZIO DI SPESA SU SPANZIAMENTI DI CASSA	ESERCIZIO DI SPESA SU SPANZIAMENTI DI CASSA	PER INDEBITAMENTO PER PERSECUZIONE RITROVATA	RESIDUI PASSIVI DA RIPORTARE	
2015	065130	TRASFERIMENTI IN CONTRO CAPITALE PER LA RISTRUTTURAZIONE DEL FOLCIGNICO S.ORSOLA - MALPUGLI OPERE RELATIVE AL PROGETTO DI LAVORO PER LA RISTRUTTURAZIONE U.S. N. 25 (ART. 20 DEL D. L. N. 11 MARZO 1998, N. 67) - DELIBERA C/PE 30 DICEMBRE 1993) - MEZZI STATALI.	72.269,41	0,00	0,00	72.269,41	0,00	0,00
<p>2.1.237.3.08.08 (INVESTIMENTO C.A.P.) (MEZZI STATO)</p> <p>TOTALE CAPITOLO 065130 72.269,41 0,00 0,00 72.269,41 0,00 72.269,41 0,00</p>								
2015	065705	TRASFERIMENTI IN CONTRO CAPITALE AD AZIENDE SANITARIE ED ENTI DEL SSR PER INTERVENTI PREVIISTI DALL'ACCORDO DI SPESA PER IL SETTORE DEGLI INVESTIMENTI SANITARI EX ART. 20, LEGGE 11 MARZO 1988, N. 67 - AREA SANITARIA SANITARIA - MEZZI STATALI.	0,00	0,00	0,00	0,00	0,00	0,00
<p>2.1.237.3.08.08 (INVESTIMENTO C.A.P.) (MEZZI STATO)</p> <p>TOTALE CAPITOLO 065705 0,00 0,00 0,00 0,00 0,00 0,00 0,00</p>								
2015	065719	TRASFERIMENTI IN CONTRO CAPITALE AD AZIENDE SANITARIE ED ENTI DEL SSR PER L'ATTUAZIONE DEGLI INVESTIMENTI SANITARI EX ART. 20, LEGGE 11 MARZO 1988, N. 67) - DELIBERA C/PE 20 DICEMBRE 2004, N. 63) - MEZZI STATALI.	321.535,03	43.656,85	321.535,03	0,00	277.878,18	277.878,18
<p>2.1.237.3.08.08 (INVESTIMENTO C.A.P.) (MEZZI STATO)</p> <p>TOTALE CAPITOLO 065719 321.535,03 43.656,85 321.535,03 0,00 277.878,18 0,00 277.878,18</p>								
2015	065723	TRASFERIMENTI IN CONTRO CAPITALE AD AZIENDE SANITARIE ED ENTI DEL SSR PER L'ATTUAZIONE DEGLI INVESTIMENTI SANITARI EX ART. 20, LEGGE 11 MARZO 1988, N. 67) - DELIBERA C/PE 20 DICEMBRE 2004, N. 63) - MEZZI STATALI.	6.873.359,15	6.485.788,07	6.873.359,15	0,00	36.648.926,85	36.648.926,85
<p>2.1.237.3.08.08 (INVESTIMENTO C.A.P.) (MEZZI STATO)</p> <p>TOTALE CAPITOLO 065723 6.873.359,15 6.485.788,07 6.873.359,15 0,00 36.648.926,85 0,00 36.648.926,85</p>								
2015	065727	TRASFERIMENTI IN CONTRO CAPITALE AD AZIENDE SANITARIE ED ENTI DEL SSR PER LA REALIZZAZIONE DI RESISTENZE PER L'ESERCUZIONE DELLE MISURE DI SICUREZZA, NONCHE PER INTERVENTI VOLTI AL DEFINITIVO SUPERAMENTO DELLO STATO DI EMERGENZA (ART. 20, LEGGE 11 MARZO 1988, N. 67) - DELIBERA C/PE 17 FEBBRAIO 2012, N. 91) MEZZI SPA TALI.	0,00	0,00	0,00	0,00	0,00	0,00
<p>2.1.237.3.08.08 (INVESTIMENTO C.A.P.) (MEZZI STATO)</p> <p>TOTALE CAPITOLO 065727 0,00 0,00 0,00 0,00 0,00 0,00 0,00</p>								
2015	065731	TRASFERIMENTI IN CONTRO CAPITALE AD AZIENDE SANITARIE ED ENTI DEL SSR PER L'ATTUAZIONE DEGLI INVESTIMENTI SANITARI EX ART. 20, LEGGE 11 MARZO 1988, N. 67) - DELIBERA C/PE 18 DICEMBRE 2008, N. 97) - ACCORDO DI PROGRAMMA 1 MARZO 2013). MEZZI STATALI E PER D. INTEGRAZIONE	130.293,077,35	6.244,012,45	130.293,077,35	0,00	34.049,064,90	124.049,064,90
<p>2.1.237.3.08.08 (INVESTIMENTO C.A.P.) (MEZZI STATO)</p> <p>TOTALE CAPITOLO 065731 130.293,077,35 6.244,012,45 130.293,077,35 0,00 34.049,064,90 0,00 124.049,064,90</p>								
2015	065733	TRASFERIMENTI IN CONTRO CAPITALE AD AZIENDE SANITARIE ED ENTI DEL SSR PER L'ATTUAZIONE DEGLI INVESTIMENTI SANITARI EX ART. 20, LEGGE 11 MARZO 1988, N. 67) - DELIBERA C/PE 18 DICEMBRE 2008, N. 97) - ACCORDO DI PROGRAMMA 1 MARZO 2013). MEZZI STATALI E PER D. INTEGRAZIONE	9.984.338,02	0,00	9.984.338,02	0,00	1.099,036,61	8.885.301,41
<p>2.1.237.3.08.08 (INVESTIMENTO C.A.P.) (MEZZI STATO)</p> <p>TOTALE CAPITOLO 065733 9.984.338,02 0,00 9.984.338,02 0,00 1.099,036,61 0,00 8.885.301,41</p>								
2015	065770	TRASFERIMENTI IN CONTRO CAPITALE AD AZIENDE SANITARIE ED ENTI DEL SSR PER L'ATTUAZIONE DEL PROGETTO DI LAVORO PER LA RISTRUTTURAZIONE U.S. N. 25 (ART. 20 DEL D. L. N. 11 MARZO 1998, N. 67) - DELIBERA C/PE 30 DICEMBRE 1993) - MEZZI STATALI.	106.730.540,87	3.802.571,70	106.720.877,23	9.663,64	62.732.498,52	102.918.305,53
<p>2.1.237.3.08.08 (INVESTIMENTO C.A.P.) (MEZZI STATO)</p> <p>TOTALE CAPITOLO 065770 106.730.540,87 3.802.571,70 106.720.877,23 9.663,64 62.732.498,52 0,00 102.918.305,53</p>								
2015	065773	TRASFERIMENTI IN CONTRO CAPITALE AD AZIENDE SANITARIE ED ENTI DEL SSR PER L'ATTUAZIONE DEL PROGETTO DI LAVORO PER LA RISTRUTTURAZIONE U.S. N. 25 (ART. 20 DEL D. L. N. 11 MARZO 1998, N. 67) - DELIBERA C/PE 30 DICEMBRE 1993) - MEZZI STATALI.	7.219.122,86	1.264.444,21	7.194.894,18	0,00	0,00	663.498,65
<p>2.1.237.3.08.08 (INVESTIMENTO C.A.P.) (MEZZI STATO)</p> <p>TOTALE CAPITOLO 065773 7.219.122,86 1.264.444,21 7.194.894,18 0,00 0,00 0,00 663.498,65</p>								
2015	065777	TRASFERIMENTI IN CONTRO CAPITALE AD AZIENDE SANITARIE ED ENTI DEL SSR PER L'ATTUAZIONE DEL PROGETTO DI LAVORO PER LA RISTRUTTURAZIONE U.S. N. 25 (ART. 20 DEL D. L. N. 11 MARZO 1998, N. 67) - DELIBERA C/PE 30 DICEMBRE 1993) - MEZZI STATALI.	2.722.110,78	307.159,18	2.722.110,78	0,00	0,00	2.114.912,89
<p>2.1.237.3.08.08 (INVESTIMENTO C.A.P.) (MEZZI STATO)</p> <p>TOTALE CAPITOLO 065777 2.722.110,78 307.159,18 2.722.110,78 0,00 0,00 0,00 2.114.912,89</p>								
2015	065780	TRASFERIMENTI IN CONTRO CAPITALE AD AZIENDE SANITARIE ED ENTI DEL SSR PER L'ATTUAZIONE DEL PROGETTO DI LAVORO PER LA RISTRUTTURAZIONE U.S. N. 25 (ART. 20 DEL D. L. N. 11 MARZO 1998, N. 67) - DELIBERA C/PE 30 DICEMBRE 1993) - MEZZI STATALI.	126.992.477,93	6.068.433,78	106.720.877,23	9.663,64	62.732.498,52	120.914.375,08
<p>2.1.237.3.08.08 (INVESTIMENTO C.A.P.) (MEZZI STATO)</p> <p>TOTALE CAPITOLO 065780 126.992.477,93 6.068.433,78 106.720.877,23 9.663,64 62.732.498,52 0,00 120.914.375,08</p>								

PARTE I AREA DI INTERVENTO 5 FUNZIONE OBIETTIVO 1



REGIONE EMILIA-ROMAGNA		RENDICONTO GENERALE PER L'ESERCIZIO FINANZIARIO 2015										PARTE SPESA	
BANCA SPENDITE (SPESA COMPLESSIVA + PR. PR. INIZIALI)	SPANZIAMENTO DI CASSA	PAIAMENTI IN CONTO CORRENTE E RESIDUI	INTERESSI ASSUMI NELLA SPESA	RICORRENTE DI TERAPIE SANITARIAMENTE COMPETENZA DI CASSA	RICORRENTE DI PERMANENZE SANITARIAMENTE COMPETENZA DI CASSA	PERMANENZE PER PERMANENZE	RESIDUI PASSIVI DA RIPARTIZIONE						
ESERCIZIO	CAPITOLO	DESCRIZIONE DEL CAPITOLO	MASSA SPENDITE (SPESA COMPLESSIVA + PR. PR. INIZIALI)	SPANZIAMENTO DI CASSA	PAIAMENTI IN CONTO CORRENTE E RESIDUI	INTERESSI ASSUMI NELLA SPESA	RICORRENTE DI TERAPIE SANITARIAMENTE COMPETENZA DI CASSA	RICORRENTE DI PERMANENZE SANITARIAMENTE COMPETENZA DI CASSA	PERMANENZE PER PERMANENZE	RESIDUI PASSIVI DA RIPARTIZIONE	RESIDUI PASSIVI DA RIPARTIZIONE	RESIDUI PASSIVI DA RIPARTIZIONE	
2015	057115	2.1.153.2.08.07 (CORRENTE OPERATIVA) (MEZZI PROPRI) FONDO SOCIALE REGIONALE. QUOTA PARTE DESTINATA ALLE PROVINCE PER L'ATTUAZIONE DEI PROGRAMMI PROVINCIALI, PER LE ATTIVITA' DI COORDINAMENTO E SUPPORTO PER LE ATTIVITA' DI CURA E ASSISTENZA PERMANENTE, SERVIZIO DEI SERVIZI SOCIALI NONCHÉ PER L'ELABORAZIONE D'ELI PIANI DI ZONA (ART. 47, COMMA 1, LETT. C), L.R. 12 MARZO 2003, N.2). DIREZIONE GENERALE: SANITA' E POLITICHE SOCIALI E PER L'INTERAZIONE TOTALE CAPITOLO 057115	650.000,00	650.000,00	0,00	650.000,00	0,00	650.000,00	0,00	0,00	650.000,00	650.000,00	
2015	057120	2.1.152.2.08.07 (CORRENTE OPERATIVA) (MEZZI PROPRI) FONDO SOCIALE REGIONALE. QUOTA PARTE DESTINATA ALLE PROVINCE PER L'ATTUAZIONE DEI PROGRAMMI PROVINCIALI, PER LE ATTIVITA' DI COORDINAMENTO E SUPPORTO PER LE ATTIVITA' DI CURA E ASSISTENZA PERMANENTE, SERVIZIO DEI SERVIZI SOCIALI NONCHÉ PER L'ELABORAZIONE D'ELI PIANI DI ZONA (ART. 47, COMMA 1, LETT. B), L.R. 12 MARZO 2003, N.2). DIREZIONE GENERALE: SANITA' E POLITICHE SOCIALI E PER L'INTERAZIONE TOTALE CAPITOLO 057120	7.295.746,00	9.337.626,00	5.899.252,71	7.295.746,00	0,00	1.396.493,29	0,00	0,00	1.396.493,29	1.396.493,29	
2014	057120	FONDO SOCIALE REGIONALE. QUOTA PARTE DESTINATA ALLE PROVINCE PER L'ATTUAZIONE DEI PROGRAMMI PROVINCIALI, PER LE ATTIVITA' DI COORDINAMENTO E SUPPORTO PER LE ATTIVITA' DI CURA E ASSISTENZA PERMANENTE, SERVIZIO DEI SERVIZI SOCIALI NONCHÉ PER L'ELABORAZIONE D'ELI PIANI DI ZONA (ART. 47, COMMA 1, LETT. B), L.R. 12 MARZO 2003, N.2). DIREZIONE GENERALE: SANITA' E POLITICHE SOCIALI E PER L'INTERAZIONE TOTALE CAPITOLO 057120	2.041.880,00	0,00	2.041.880,00	0,00	0,00	0,00	0,00	0,00	0,00	0,00	
2015	057132	2.1.141.2.08.07 (CORRENTE OPERATIVA) (MEZZI PROPRI) FONDO SOCIALE REGIONALE. SPESE PER ACQUISTO BENI. (ART. 47, COMMA 1, LETT. A), L.R. 12 MARZO 2003, N.2). NOTE: NUOVA ISTITUZIONE DIREZIONE GENERALE: SANITA' E POLITICHE SOCIALI E PER L'INTERAZIONE TOTALE CAPITOLO 057132	3.550,00	1.500,00	0,00	0,00	3.550,00	1.500,00	0,00	0,00	0,00	0,00	
2015	057134	2.1.141.2.08.07 (CORRENTE OPERATIVA) (MEZZI PROPRI) FONDO SOCIALE REGIONALE. SPESE PER ACQUISTO BENI DI N.2). NOTE: NUOVA ISTITUZIONE DIREZIONE GENERALE: SANITA' E POLITICHE SOCIALI E PER L'INTERAZIONE TOTALE CAPITOLO 057134	0,00	0,00	0,00	0,00	0,00	0,00	0,00	0,00	0,00	0,00	
2015	057136	2.1.141.2.08.07 (CORRENTE OPERATIVA) (MEZZI PROPRI) FONDO SOCIALE REGIONALE. SPESE PER RAPPRESENTANZA, ORGANIZZAZIONE EVENTI (ART. 47, COMMA 1, LETT. A), L.R. 12 MARZO 2003, N.2). NOTE: NUOVA ISTITUZIONE DIREZIONE GENERALE: SANITA' E POLITICHE SOCIALI E PER L'INTERAZIONE TOTALE CAPITOLO 057136	0,00	0,00	0,00	0,00	0,00	0,00	0,00	0,00	0,00	0,00	
2015	057138	2.1.142.2.08.07 (CORRENTE OPERATIVA) (MEZZI PROPRI) FONDO SOCIALE REGIONALE. SPESE PER CONSUMI (ART. 47, COMMA 1, LETT. A), L.R. 12 MARZO 2003, N.2). NOTE: NUOVA ISTITUZIONE DIREZIONE GENERALE: SANITA' E POLITICHE SOCIALI E PER L'INTERAZIONE TOTALE CAPITOLO 057138	0,00	0,00	0,00	0,00	0,00	0,00	0,00	0,00	0,00	0,00	
2015	057140	2.1.141.2.08.07 (CORRENTE OPERATIVA) (MEZZI PROPRI) FONDO SOCIALE REGIONALE. SPESE PER PRESSIONI PROFESSIONALI E SPECIALISTICHE (ART. 47, COMMA 1, LETT. A), L.R. 12 MARZO 2003, N.2). NOTE: NUOVA ISTITUZIONE DIREZIONE GENERALE: SANITA' E POLITICHE SOCIALI E PER L'INTERAZIONE TOTALE CAPITOLO 057140	56.450,00	36.000,00	0,00	53.639,00	2.811,00	36.000,00	0,00	0,00	53.639,00	53.639,00	
2015	057142	2.1.141.2.08.07 (CORRENTE OPERATIVA) (MEZZI PROPRI) FONDO SOCIALE REGIONALE. SPESE PER ACQUISTO SERVIZI (ART. 47, COMMA 1, LETT. A), L.R. 12 MARZO 2003, N.2). NOTE: NUOVA ISTITUZIONE DIREZIONE GENERALE: SANITA' E POLITICHE SOCIALI E PER L'INTERAZIONE TOTALE CAPITOLO 057142	200.930,10	113.433,66	39.657,38	158.834,90	42.095,20	73.776,28	0,00	0,00	119.177,52	119.177,52	
2015	057143	2.1.141.2.08.07 (CORRENTE OPERATIVA) (MEZZI PROPRI) FONDO SOCIALE REGIONALE. SPESE PER ACQUISIZIONE DI LAVORO FLESSIBILE (ART. 47, COMMA 1, LETT. A), L.R. 12 MARZO 2003, N.2). NOTE: NUOVA ISTITUZIONE DIREZIONE GENERALE: SANITA' E POLITICHE SOCIALI E PER L'INTERAZIONE TOTALE CAPITOLO 057143	6.700,00	6.700,00	0,00	6.700,00	0,00	6.700,00	0,00	0,00	6.700,00	6.700,00	
2015	057150	2.1.152.2.08.07 (CORRENTE OPERATIVA) (MEZZI PROPRI) FONDO SOCIALE REGIONALE. QUOTA PARTE DESTINATA ALLE PROVINCE PER L'ATTUAZIONE DEI PROGRAMMI PROVINCIALI, PER LE ATTIVITA' DI COORDINAMENTO E SUPPORTO PER LE ATTIVITA' DI CURA E ASSISTENZA PERMANENTE, SERVIZIO DEI SERVIZI SOCIALI NONCHÉ PER L'ELABORAZIONE D'ELI PIANI DI ZONA (ART. 47, COMMA 2, LETT. A), L.R. 12 MARZO 2003, N.2). DIREZIONE GENERALE: SANITA' E POLITICHE SOCIALI E PER L'INTERAZIONE TOTALE CAPITOLO 057150	50.000,00	82.000,00	0,00	31.740,00	18.260,00	50.000,00	0,00	0,00	31.740,00	31.740,00	
2014	057150	IL SOSTEGNO DELLE ATTIVITA' DI CUI ALL'ART. 47, COMMA 2, LETT. A), L.R. 12 MARZO 2003, N.2). DIREZIONE GENERALE: SANITA' E POLITICHE SOCIALI E PER L'INTERAZIONE TOTALE CAPITOLO 057150	32.000,00	0,00	32.000,00	0,00	0,00	0,00	0,00	0,00	0,00	0,00	

PARTE I AREA DI INTERVENTO 5 FUNZIONE OBIETTIVO 2

312

## REGIONE EMILIA-ROMAGNA

## RENDICONTO GENERALE PER L'ESERCIZIO FINANZIARIO 2015 PARTE SPESA

BANCA SPENDITRICE (SPESA COMPLESSIVA + R.R. PP. INIZIALI)	SPANDIMENTO DI CASSA	PAIAMENTI IN CONTRO CONTABILITÀ E RESIDUI	INTERESSI ASSUMI NELLA SPESA	RICORRENZE DI IMPENNI SPENDITRICE	RICORRENZE DI IMPIEGHI SPENDITRICE	PER IMPOSTAZIONE, PER PERAZIONE	RESIDUI PASSIVI DA RIPORTARE
L.R. 12 MARZO 2003, N.2 Direzioe generale: SANITA' E POLITICHE SOCIALI E PER L'INTEGRAZIONE							
TOTALE CAPITOLATO US7150	82.000,00	82.000,00	32.000,00	31.740,00	18.260,00	50.000,00	31.740,00
2.1.152.2.08.07 (CORRENTE OPERATIVA) (MEZZI PROPRI)							
US7154	87.000,00	74.900,00	15.000,00	60.760,00	26.240,00	39.900,00	45.760,00
US7154	35.000,00	0,00	20.000,00	0,00	0,00	0,00	0,00
FONDO SOCIALE REGIONALE - QUOTA PARTE DESTINATA ALLE ATTIVITA' DI SANITA' COOPERATIVA SOCIALE PER IL SOSTEGNO DELLE ATTIVITA' DI CURA ALL'ART. 47, COMMA 2, L.R. 12 MARZO 2003, N.2. Direzioe generale: SANITA' E POLITICHE SOCIALI E PER L'INTEGRAZIONE							
TOTALE CAPITOLATO US7154	122.000,00	74.900,00	35.000,00	60.760,00	26.240,00	39.900,00	45.760,00
2.1.152.2.08.07 (CORRENTE OPERATIVA) (MEZZI PROPRI)							
US7156	0,00	0,00	0,00	0,00	0,00	0,00	0,00
FONDO SOCIALE REGIONALE - QUOTA PARTE DESTINATA ALLE ATTIVITA' DI SANITA' COOPERATIVA SOCIALE PER IL SOSTEGNO DELLE ATTIVITA' DI CURA ALL'ART. 47, COMMA 2, L.R. 12 MARZO 2003, N.2. Direzioe generale: SANITA' E POLITICHE SOCIALI E PER L'INTEGRAZIONE							
TOTALE CAPITOLATO US7156	0,00	0,00	0,00	0,00	0,00	0,00	0,00
2.1.152.2.08.07 (CORRENTE OPERATIVA) (MEZZI PROPRI)							
US7159	0,00	0,00	0,00	0,00	0,00	0,00	0,00
FONDO SOCIALE REGIONALE - QUOTA PARTE DESTINATA AI COMUNI FINITI D. ZONA INTERVENTI PER LA DISABILITA' (ART. 47, COMMA 1, LETT.B), L.R. 12 MARZO 2003, N.2). NOTE: NUOVA ISTITUZIONE Direzioe generale: SANITA' E POLITICHE SOCIALI E PER L'INTEGRAZIONE							
TOTALE CAPITOLATO US7159	0,00	0,00	0,00	0,00	0,00	0,00	0,00
2.1.152.2.08.07 (CORRENTE OPERATIVA) (MEZZI PROPRI)							
US7190	0,00	0,00	0,00	0,00	0,00	0,00	0,00
FONDO SOCIALE REGIONALE - QUOTA PARTE DESTINATA AI COMUNI FINITI D. ZONA INTERVENTI PER LA DISABILITA' (ART. 47, COMMA 1, LETT.B), L.R. 12 MARZO 2003, N.2). NOTE: NUOVA ISTITUZIONE Direzioe generale: SANITA' E POLITICHE SOCIALI E PER L'INTEGRAZIONE							
TOTALE CAPITOLATO US7190	0,00	0,00	0,00	0,00	0,00	0,00	0,00
2.1.152.2.08.07 (CORRENTE OPERATIVA) (MEZZI PROPRI)							
US7191	8.345.746,00	8.345.746,00	6.399.252,71	8.345.746,00	0,00	1.946.493,29	1.946.493,29
FONDO SOCIALE REGIONALE - QUOTA PARTE DESTINATA AI COMUNI FINITI D. ZONA INTERVENTI PER LA DISABILITA' (ART. 47, COMMA 1, LETT.B), L.R. 12 MARZO 2003, N.2). NOTE: NUOVA ISTITUZIONE Direzioe generale: SANITA' E POLITICHE SOCIALI E PER L'INTEGRAZIONE							
TOTALE CAPITOLATO US7191	8.345.746,00	8.345.746,00	6.399.252,71	8.345.746,00	0,00	1.946.493,29	1.946.493,29
2.1.152.2.08.07 (CORRENTE OPERATIVA) (MEZZI PROPRI)							
US7192	0,00	0,00	0,00	0,00	0,00	0,00	0,00
FONDO SOCIALE REGIONALE - QUOTA PARTE DESTINATA AI COMUNI FINITI D. ZONA INTERVENTI PER LA DISABILITA' (ART. 47, COMMA 1, LETT.B), L.R. 12 MARZO 2003, N.2). NOTE: NUOVA ISTITUZIONE Direzioe generale: SANITA' E POLITICHE SOCIALI E PER L'INTEGRAZIONE							
TOTALE CAPITOLATO US7192	0,00	0,00	0,00	0,00	0,00	0,00	0,00
2.1.152.2.08.07 (CORRENTE OPERATIVA) (MEZZI PROPRI)							
US7193	3.647.874,00	3.647.874,00	2.949.627,35	3.647.874,00	0,00	698.246,65	698.246,65
FONDO SOCIALE REGIONALE - QUOTA PARTE DESTINATA AI COMUNI FINITI D. ZONA INTERVENTI PER LA DISABILITA' (ART. 47, COMMA 1, LETT.B), L.R. 12 MARZO 2003, N.2). NOTE: NUOVA ISTITUZIONE Direzioe generale: SANITA' E POLITICHE SOCIALI E PER L'INTEGRAZIONE							
TOTALE CAPITOLATO US7193	3.647.874,00	3.647.874,00	2.949.627,35	3.647.874,00	0,00	698.246,65	698.246,65
2.1.141.2.08.07 (CORRENTE OPERATIVA) (MEZZI STATO)							
US7103	208.894,92	107.494,26	12.779,26	25.779,26	189.115,66	22.659,26	13.000,00
US7103	77.292,00	0,00	53.428,74	0,00	0,00	0,00	610,00
FONDO SOCIALE REGIONALE - RISORSE STRUTTALI							
TOTALE UPB 1.5.2.2.20100	22.796.402,21	22.530.334,80	17.597.029,65	20.299.539,90	130.556,20	4.938.305,15	4.935.084,26
di cui Competenza							
	20.430.096,10	22.530.334,80	15.351.290,15	20.299.539,90	130.556,20	4.938.305,15	4.946.249,75
di cui Residui							
	2.326.306,11	0,00	2.245.739,50	0,00	0,00	0,00	6.854,51

PARTE I AREA DI INTERVENTO 5 FUNZIONE OBIETTIVO 2

## REGIONE EMILIA-ROMAGNA

## RENDICONTO GENERALE PER L'ESERCIZIO FINANZIARIO 2015

## PARTE SPESA

ESERCIZIO	CAPITOLO	DESCRIZIONE DEL CAPITOLO	ANNA SPENDITA (SPESA COMPLESSIVA + R.R. PP. INIZIALI)	SPANDIMENTO DI CASSA	PAIAMENTI IN CONTRO CONTABILITÀ E RESIDUI	INTERESSI ASSUMI NELLA SPESA	ESBORSI DI SPESA SU STATI ALTERNATIVI DI SPESA	ESBORSI DI SPESA SU STATI ALTERNATIVI DI SPESA	ELIMINAZIONI DEI RESIDUI PER INSISTENZA, PER PERIZIONE	RESIDUI PASSIVI DA RIPORTARE
2013	057103	N.2: L. 8 NOVEMBRE 2000, N.328 E D.L. 4 LUGLIO 2006, N.223 CONVERTITO IN L. DAL 12 MARZO 2003, N.2 E L. 8 NOVEMBRE 2009, N.328 - MEZZI SPENDITA	19.629,00	0,00	18.629,00	0,00	0,00	0,00	0,00	1.000,00
2012	057103	Direzione Generale: SANITA' E POLITICHE SOCIALI E PER L'INTEGRAZIONE	792,00	0,00	0,00	0,00	0,00	0,00	0,00	792,00
		TOTALE CAPITOLO 057103	306.607,92	107.494,26	84.835,00	25.779,26	153.115,66	22.659,26	23.255,26	15.402,00
2015	057105	2.1.152.2.08.07 (CORRENTE OPERATIVA) (MEZZI STATO) FONDO SOCIALE REGIONALE. QUOTA PARTE DESTINATA ALLE PROVINCE PER L'ATTUAZIONE DEI PROGRAMMI PROVINCIALI, PER L'IMPLEMENTAZIONE E GESTIONE DEL SISTEMA INFORMATIVO DEI SERVIZI SOCIALI NONCHÉ PER L'ELABORAZIONE DEI PIANI DI ZONA (ART. 47, COMMA 1, LETT. C), L.R. 12 MARZO 2003, N.2 E L. 8 NOVEMBRE 2009, N.328 - MEZZI SPENDITA	0,00	0,00	0,00	0,00	0,00	0,00	0,00	0,00
		TOTALE CAPITOLO 057105	0,00	0,00	0,00	0,00	0,00	0,00	0,00	0,00
2015	057107	2.1.152.2.08.07 (CORRENTE OPERATIVA) (MEZZI STATO) FONDO SOCIALE REGIONALE. QUOTA PARTE DESTINATA AI COMUNI SINGOLI E ALLE FORME ASSOCIATIVE PER L'ATTUAZIONE DEI PIANI DI ZONA PER INTERVENTI RIVOLTI ALL'INIZIATIVA E AI MINORI (ART. 47, COMMA 1, LETT. B), L.R. 12 MARZO 2003, N.2 E L. 8 NOVEMBRE 2009, N.328, D.L. 4 LUGLIO 2006, N.223 CONVERTITO IN L. DAL 12 MARZO 2003, N.2 E L. 8 NOVEMBRE 2009, N.328 - MEZZI SPENDITA	6.463.422,14	25.409.204,76	1.458.880,22	1.804.454,36	4.638.967,78	660.574,14	0,00	345.574,14
2014	057107	L'ATTUAZIONE DEI PIANI DI ZONA PER INTERVENTI RIVOLTI ALL'INIZIATIVA E AI MINORI (ART. 47, COMMA 1, LETT. B), L.R. 12 MARZO 2003, N.2 E L. 8 NOVEMBRE 2009, N.328, D.L. 4 LUGLIO 2006, N.223 CONVERTITO IN L. DAL 12 MARZO 2003, N.2 E L. 8 NOVEMBRE 2009, N.328 - MEZZI SPENDITA	23.289.750,40	0,00	23.289.750,40	0,00	0,00	0,00	0,00	0,00
2013	057107	Direzione Generale: SANITA' E POLITICHE SOCIALI E PER L'INTEGRAZIONE	315.000,00	0,00	0,00	0,00	0,00	0,00	9.582,45	305.417,55
		TOTALE CAPITOLO 057107	30.068.172,54	25.409.204,76	24.748.630,62	1.804.454,36	4.638.967,78	660.574,14	9.582,45	650.991,69
2015	057109	2.1.152.2.08.07 (CORRENTE OPERATIVA) (MEZZI STATO) FONDO SOCIALE REGIONALE. QUOTA PARTE DESTINATA AI COMUNI SINGOLI E LORO FORME ASSOCIATIVE E ALLE ANSP. PER IL SOSTEGNO DELLE ATTIVITA' DI CURA	531.937,05	490.618,12	0,00	187.000,00	364.937,05	339.590,96	0,00	187.000,00
2014	057109	ANSP. PER IL SOSTEGNO DELLE ATTIVITA' DI CURA	58.000,00	0,00	58.000,00	0,00	0,00	0,00	0,00	0,00
2013	057109	ANSP. PER IL SOSTEGNO DELLE ATTIVITA' DI CURA	59.990,00	0,00	50.027,16	0,00	0,00	0,00	6.832,09	3.130,75
2012	057109	Direzione Generale: SANITA' E POLITICHE SOCIALI E PER L'INTEGRAZIONE	43.000,00	0,00	43.000,00	0,00	0,00	0,00	0,00	0,00
		TOTALE CAPITOLO 057109	712.927,05	490.618,12	151.027,16	187.000,00	364.937,05	339.590,96	6.832,09	190.130,75
2015	057113	2.1.152.2.08.07 (CORRENTE OPERATIVA) (MEZZI STATO) FONDO SOCIALE REGIONALE. QUOTA PARTE DESTINATA AI SERVIZI LOCALI PER INTERVENTI DI CURA (ART. 47, COMMA 1, LETT. A), L.R. 12 MARZO 2003, N.2; L. 8 NOVEMBRE 2000, N.328 - MEZZI SPENDITA	0,00	0,00	0,00	0,00	0,00	0,00	0,00	0,00
		TOTALE CAPITOLO 057113	0,00	0,00	0,00	0,00	0,00	0,00	0,00	0,00
2015	057123	2.1.162.2.08.07 (CORRENTE OPERATIVA) (MEZZI STATO) FONDO SOCIALE REGIONALE. QUOTA PARTE DESTINATA ALLE ISTITUZIONI SOCIALI PRIVATE SERVA SCOP DI CARITA' (ART. 47, COMMA 1, LETT. A), L.R. 12 MARZO 2003, N.2 E L. 8 NOVEMBRE 2009, N.328 - MEZZI SPENDITA	90.453,86	51.573,45	0,00	9.000,00	81.453,86	36.575,37	0,00	9.000,00
2014	057123	ALTE AZIENDE PUBBLICHE DI SERVIZI ALTA PERSONA, ALLE AZIENDE SPECIALI CONSORZIALI E ALLE COOPERATIVE SOCIALI PER L'INTEGRAZIONE (ART. 47, COMMA 1, LETT. A), L.R. 12 MARZO 2003, N.2 E L. 8 NOVEMBRE 2009, N.328 - MEZZI SPENDITA	26.452,00	0,00	2.909,00	0,00	0,00	0,00	18.452,00	5.000,00
2013	057123	ALTE AZIENDE PUBBLICHE DI SERVIZI ALTA PERSONA, ALLE AZIENDE SPECIALI CONSORZIALI E ALLE COOPERATIVE SOCIALI PER L'INTEGRAZIONE (ART. 47, COMMA 1, LETT. A), L.R. 12 MARZO 2003, N.2 E L. 8 NOVEMBRE 2009, N.328 - MEZZI SPENDITA	12.900,00	0,00	9.000,00	0,00	0,00	0,00	3.900,00	0,00
2012	057123	Direzione Generale: SANITA' E POLITICHE SOCIALI E PER L'INTEGRAZIONE	9.000,00	0,00	9.000,00	0,00	0,00	0,00	0,00	0,00
		TOTALE CAPITOLO 057123	137.905,86	51.573,45	14.998,08	9.000,00	81.453,86	36.575,37	27.452,00	14.000,00
2015	057125	2.1.163.2.08.07 (CORRENTE OPERATIVA) (MEZZI STATO) FONDO SOCIALE REGIONALE. QUOTA PARTE DESTINATA ALLE AZIENDE PUBBLICHE DI SERVIZI ALTA PERSONA, ALLE AZIENDE SPECIALI CONSORZIALI E ALLE COOPERATIVE SOCIALI PER L'INTEGRAZIONE (ART. 47, COMMA 1, LETT. A), L.R. 12 MARZO 2003, N.2 E L. 8 NOVEMBRE 2009, N.328 - MEZZI SPENDITA	127.219,19	51.060,00	0,00	22.500,00	104.719,19	12.000,00	0,00	22.500,00
2013	057125	ALTE AZIENDE PUBBLICHE DI SERVIZI ALTA PERSONA, ALLE AZIENDE SPECIALI CONSORZIALI E ALLE COOPERATIVE SOCIALI PER L'INTEGRAZIONE (ART. 47, COMMA 1, LETT. A), L.R. 12 MARZO 2003, N.2 E L. 8 NOVEMBRE 2009, N.328 - MEZZI SPENDITA	39.060,00	0,00	39.060,00	0,00	0,00	0,00	0,00	0,00
		TOTALE CAPITOLO 057125	166.279,19	51.060,00	39.060,00	22.500,00	104.719,19	12.000,00	0,00	22.500,00
2015	057127	2.1.152.2.08.07 (CORRENTE OPERATIVA) (MEZZI STATO) TRASFERIMENTO AGLI ENTI LOCALI, IN FORMA SINGOLA E ASSOCIATA, DELLE RISORSE DA DESTINARE AL FINANZIAMENTO DEI SERVIZI SOCIALI (ART. 47, COMMA 1, LETT. B), L.R. 12 MARZO 2003, N.2 E L. 8 NOVEMBRE 2009, N.328 - MEZZI SPENDITA	346.487,05	242.540,94	153.453,12	346.487,05	0,00	89.087,82	0,00	193.033,93
2014	057127	SOSTEGNO ALLE DONNE VITTIME DI VIOLENZA E AI LORO FIGLI (ART. 5 BIS, COMMA 2, D.L. 14 AGOSTO 2013 CONVERTITO IN LEGGE IL 15 OTTOBRE 2013, N.119) - MEZZI SPENDITA	0,00	0,00	0,00	0,00	0,00	0,00	0,00	0,00
2013	057127	SOSTEGNO ALLE DONNE VITTIME DI VIOLENZA E AI LORO FIGLI (ART. 5 BIS, COMMA 2, D.L. 14 AGOSTO 2013 CONVERTITO IN LEGGE IL 15 OTTOBRE 2013, N.119) - MEZZI SPENDITA	0,00	0,00	0,00	0,00	0,00	0,00	0,00	0,00
2012	057127	Direzione Generale: SANITA' E POLITICHE SOCIALI E PER L'INTEGRAZIONE	0,00	0,00	0,00	0,00	0,00	0,00	0,00	0,00
		TOTALE CAPITOLO 057127	346.487,05	242.540,94	153.453,12	346.487,05	0,00	89.087,82	0,00	193.033,93
2015	057167	2.1.141.2.08.07 (CORRENTE OPERATIVA) (MEZZI STATO) FONDO SOCIALE REGIONALE. SPESA PER ACQUISTO DI BENI IMMOBILIARI (ART. 47, COMMA 1, LETT. A), L.R. 12 MARZO 2003, N.2; L. 8 NOVEMBRE 2000, N.328 E D.L. 4 LUGLIO 2006, N.223	0,00	0,00	0,00	0,00	0,00	0,00	0,00	0,00
		TOTALE CAPITOLO 057167	0,00	0,00	0,00	0,00	0,00	0,00	0,00	0,00
		PARTE I AREA DI INTERVENTO 5 FUNZIONE OBIETTIVO 2								

REGIONE EMILIA-ROMAGNA

RENDICONTO GENERALE PER L'ESERCIZIO FINANZIARIO 2015

PARTE SPESA

ESERCIZIO	CAPITOLO	DESCRIZIONE DEL CAPITOLO	ANSA SPENDITE (SERVIZIO CASSA + PR. PR. INIZIALI)	SPANZIAMENTO DI CASSA	DEBITI IN CONTO CORRENTE E RESIDUI	INTERESSI ASSUMI NEGLI ESERCIZI	RISORSE DI TIPO SPERIMENTALE	RISORSE DI TIPO SPERIMENTALE CASSA	ELIMINAZIONI DEI RESIDUI	
									PER INSERIMENTO	PER PERSECUZIONE
2015	057169	CONVERTITO IN L. DALL'ART. 1, L. 4 AGOSTO 2006, N.248) - MEZZI STATALI. NOTE: NUOVA ISTITUZIONE Direzione Generale: SANITA' E POLITICHE SOCIALI E PER L'INTEGRAZIONE TOTALE CAPITOLO 057169	0,00	0,00	0,00	0,00	0,00	0,00	0,00	0,00
2015	057173	CONVERTITO IN L. DALL'ART. 1, L. 4 AGOSTO 2006, N.248) - MEZZI STATALI. NOTE: NUOVA ISTITUZIONE Direzione Generale: SANITA' E POLITICHE SOCIALI E PER L'INTEGRAZIONE TOTALE CAPITOLO 057173	0,00	0,00	0,00	0,00	0,00	0,00	0,00	0,00
2015	057175	CONVERTITO IN L. DALL'ART. 1, L. 4 AGOSTO 2006, N.248) - MEZZI STATALI. NOTE: NUOVA ISTITUZIONE Direzione Generale: SANITA' E POLITICHE SOCIALI E PER L'INTEGRAZIONE TOTALE CAPITOLO 057175	0,00	0,00	0,00	0,00	0,00	0,00	0,00	0,00
2015	057176	CONVERTITO IN L. DALL'ART. 1, L. 4 AGOSTO 2006, N.248) - MEZZI STATALI. NOTE: NUOVA ISTITUZIONE Direzione Generale: SANITA' E POLITICHE SOCIALI E PER L'INTEGRAZIONE TOTALE CAPITOLO 057176	0,00	0,00	0,00	0,00	0,00	0,00	0,00	0,00
2015	057177	CONVERTITO IN L. DALL'ART. 1, L. 4 AGOSTO 2006, N.248) - MEZZI STATALI. NOTE: NUOVA ISTITUZIONE Direzione Generale: SANITA' E POLITICHE SOCIALI E PER L'INTEGRAZIONE TOTALE CAPITOLO 057177	0,00	0,00	0,00	0,00	0,00	0,00	0,00	0,00
2015	057179	CONVERTITO IN L. DALL'ART. 1, L. 4 AGOSTO 2006, N.248) - MEZZI STATALI. NOTE: NUOVA ISTITUZIONE Direzione Generale: SANITA' E POLITICHE SOCIALI E PER L'INTEGRAZIONE TOTALE CAPITOLO 057179	0,00	0,00	0,00	0,00	0,00	0,00	0,00	0,00





REGIONE EMILIA-ROMAGNA		RENDICONTO GENERALE PER L'ESERCIZIO FINANZIARIO 2015										PARTE SPESA	
ESERCIZIO	CAPITOLO	DESCRIZIONE DEL CAPITOLO	ANZA SPENDITE (SPESA COMPENSA + R.R. PR. INIZIALI)	SPANDIMENTO DI CASSA	PASSIVITÀ IN CONTO CORRENTE E RESIDUI	INTERESSI ASSUMI NELLA SPESA	RISORSE DI TERZI SU SPANDIMENTI DI COMPETENZA	RISORSE DI TERZI SU SPANDIMENTI DI CASSA	PER INTERESSE, PER PERIZIONE RIMBORSATA	RESIDUI PASSIVI DA RIFORMARE	RESIDUI PASSIVI DA RIFORMARE		
											RESIDUI PASSIVI DA RIFORMARE	RESIDUI PASSIVI DA RIFORMARE	
2015	057241	2.1.152.2.08.07 (CORRENTE OPERATIVA) (MEZZI STATO) ASSEGNAZIONI AGLI ENTI LOCALI PER GLI INTERVENTI A CARICO DELLA REGIONE EMILIA-ROMAGNA (ART. 1, COMMI 525 E 1251 DELLA LEGGE N. 488 DEL 28.12.2001) - SPESA PER L'INTERAZIONE Direzione Generale: SANITA' E POLITICHE SOCIALI E PER L'INTEGRAZIONE	362.000,00	362.000,00	8.000,00	0,00	0,00	0,00	354.000,00	0,00	0,00	354.000,00	
TOTALE CAPITULO 057241			0,00	0,00	0,00	0,00	0,00	0,00	0,00	0,00	0,00	0,00	
TOTALE UPB 1.5.2.2. 20111			362.000,00	362.000,00	8.000,00	0,00	0,00	0,00	354.000,00	0,00	0,00	354.000,00	
di cui Competenza			362.000,00	362.000,00	8.000,00	0,00	0,00	0,00	354.000,00	0,00	0,00	354.000,00	
di cui Residui			0,00	0,00	0,00	0,00	0,00	0,00	0,00	0,00	0,00	0,00	
2015	057130	2.1.141.2.08.07 (CORRENTE OPERATIVA) (MEZZI PROPRI) SPESA PER ACQUISTO BENI DI CONSUMO PER LA PROMOZIONE DELL'ATTIVITA' DI RECUPERO E DISTRIBUZIONE DI PRODOTTI ALIMENTARI A FINI DI SOLIDARIETA' SOCIALE (L.R. 6 LUGLIO 2007, N.12) Direzione Generale: SANITA' E POLITICHE SOCIALI E PER L'INTEGRAZIONE	8.000,00	8.000,00	8.000,00	0,00	0,00	0,00	0,00	0,00	0,00	0,00	
TOTALE CAPITULO 057130			8.000,00	8.000,00	8.000,00	0,00	0,00	0,00	0,00	0,00	0,00	0,00	
2015	057144	2.1.141.2.08.07 (CORRENTE OPERATIVA) (MEZZI PROPRI) SPESA PER RAPPRESENTANZA, ORGANIZZAZIONE DI EVENTI PER LA PROMOZIONE DELL'ATTIVITA' DI RECUPERO E DISTRIBUZIONE DI PRODOTTI ALIMENTARI A FINI DI SOLIDARIETA' SOCIALE (L.R. 6 LUGLIO 2007, N.12) Direzione Generale: SANITA' E POLITICHE SOCIALI E PER L'INTEGRAZIONE	0,00	0,00	0,00	0,00	0,00	0,00	0,00	0,00	0,00	0,00	
TOTALE CAPITULO 057144			0,00	0,00	0,00	0,00	0,00	0,00	0,00	0,00	0,00	0,00	
2015	057146	2.1.141.2.08.07 (CORRENTE OPERATIVA) (MEZZI PROPRI) SPESA PER ACQUISTO DI SERVIZI PER LA PROMOZIONE ALIMENTARI A FINI DI SOLIDARIETA' SOCIALE (L.R. 6 LUGLIO 2007, N.12) Direzione Generale: SANITA' E POLITICHE SOCIALI E PER L'INTEGRAZIONE	20.000,00	6.280,00	8.000,00	0,00	10.000,00	0,00	6.280,00	0,00	0,00	10.000,00	
TOTALE CAPITULO 057146			20.000,00	6.280,00	8.000,00	0,00	10.000,00	0,00	6.280,00	0,00	0,00	10.000,00	
TOTALE UPB 1.5.2.2. 20118			28.000,00	14.280,00	8.000,00	0,00	10.000,00	0,00	6.280,00	0,00	0,00	10.000,00	
di cui Competenza			20.000,00	14.280,00	8.000,00	0,00	10.000,00	0,00	6.280,00	0,00	0,00	10.000,00	
di cui Residui			8.000,00	0,00	0,00	0,00	0,00	0,00	0,00	0,00	0,00	0,00	
VALORIZZAZIONE DEL VOLONTARIATO E DELL'ASSOCIAZIONISMO SOCIALE													
2015	057216	2.1.162.2.08.07 (CORRENTE OPERATIVA) (MEZZI PROPRI) CONTRIBUTI ALLE ORGANIZZAZIONI DI VOLONTARIATO ISCRITTE, PER IL SOSTEGNO DI PROGETTI D'INTERESSE REGIONALE VOLTI ALLA DIFFUSIONE DELLE BUONE PRATICHE DEL VOLONTARIATO E PER LA SENSIBILIZZAZIONE DEI CITTADINI, ALL'ATTIVITA' DI VOLONTARIATO, CON STRUMENTI FINANZIARI ALI GIOVANI (ART. 9, COMMA 1, L.R. 21 FEBBRAIO 2005, N. 12) Direzione Generale: SANITA' E POLITICHE SOCIALI E PER L'INTEGRAZIONE	90.000,00	148.727,05	0,00	0,00	90.000,00	0,00	36.875,42	0,00	0,00	0,00	
2014	057216	ISCRITTE, PER IL SOSTEGNO DI PROGETTI D'INTERESSE REGIONALE VOLTI ALLA DIFFUSIONE DELLE BUONE PRATICHE DEL VOLONTARIATO E PER LA SENSIBILIZZAZIONE DEI CITTADINI, ALL'ATTIVITA' DI VOLONTARIATO, CON STRUMENTI FINANZIARI ALI GIOVANI (ART. 9, COMMA 1, L.R. 21 FEBBRAIO 2005, N. 12) Direzione Generale: SANITA' E POLITICHE SOCIALI E PER L'INTEGRAZIONE	99.908,48	0,00	99.908,48	0,00	0,00	0,00	0,00	0,00	0,00	0,00	
2013	057216	ISCRITTE, PER IL SOSTEGNO DI PROGETTI D'INTERESSE REGIONALE VOLTI ALLA DIFFUSIONE DELLE BUONE PRATICHE DEL VOLONTARIATO E PER LA SENSIBILIZZAZIONE DEI CITTADINI, ALL'ATTIVITA' DI VOLONTARIATO, CON STRUMENTI FINANZIARI ALI GIOVANI (ART. 9, COMMA 1, L.R. 21 FEBBRAIO 2005, N. 12) Direzione Generale: SANITA' E POLITICHE SOCIALI E PER L'INTEGRAZIONE	6.785,48	0,00	6.785,48	0,00	0,00	0,00	0,00	0,00	0,00	0,00	
2012	057216	ISCRITTE, PER IL SOSTEGNO DI PROGETTI D'INTERESSE REGIONALE VOLTI ALLA DIFFUSIONE DELLE BUONE PRATICHE DEL VOLONTARIATO E PER LA SENSIBILIZZAZIONE DEI CITTADINI, ALL'ATTIVITA' DI VOLONTARIATO, CON STRUMENTI FINANZIARI ALI GIOVANI (ART. 9, COMMA 1, L.R. 21 FEBBRAIO 2005, N. 12) Direzione Generale: SANITA' E POLITICHE SOCIALI E PER L'INTEGRAZIONE	14.767,98	0,00	6.157,67	0,00	0,00	0,00	1.567,66	0,00	0,00	7.042,65	
TOTALE CAPITULO 057216			213.895,79	148.727,05	112.851,63	0,00	90.000,00	0,00	36.875,42	4.001,51	0,00	7.042,65	
2015	057701	2.1.163.2.08.07 (CORRENTE OPERATIVA) (MEZZI PROPRI) CONTRIBUTI AI DATORI DI LAVORO PER FAVORIRE L'ASSUNZIONE DI PERSONE SVANTAGGIATE CHE CESSINO DI ESSERE SOCI LAVORATORI O LAVORATORI DI UNA COOPERATIVA SOCIALE (COMMI 1 E 2, LETT. B) L.R. 4 FEBBRAIO 1994, N. 7, Direzione Generale: SANITA' E POLITICHE SOCIALI E PER L'INTEGRAZIONE	0,00	0,00	0,00	0,00	0,00	0,00	0,00	0,00	0,00	0,00	
TOTALE CAPITULO 057701			0,00	0,00	0,00	0,00	0,00	0,00	0,00	0,00	0,00	0,00	
2015	057705	2.1.162.2.08.07 (CORRENTE OPERATIVA) (MEZZI PROPRI) CONTRIBUTI ALLE ASSOCIAZIONI DI PROMOZIONE SOCIALE ISCRITTE NEL REGISTRO REGIONALE PER LA REALIZZAZIONE DI PROGETTI SPECIFICI DI INTERESSE E DIFFUSIONE REGIONALE (ART. 9, COMMA 1, L.R. 9 DICEMBRE 2002, N. 34) Direzione Generale: SANITA' E POLITICHE SOCIALI E PER L'INTEGRAZIONE	135.000,00	246.771,00	0,00	0,00	135.000,00	0,00	89.127,00	0,00	0,00	0,00	
2014	057705	CONTRIBUTI ALLE ASSOCIAZIONI DI PROMOZIONE SOCIALE ISCRITTE NEL REGISTRO REGIONALE PER LA REALIZZAZIONE DI PROGETTI SPECIFICI DI INTERESSE E DIFFUSIONE REGIONALE (ART. 9, COMMA 1, L.R. 9 DICEMBRE 2002, N. 34) Direzione Generale: SANITA' E POLITICHE SOCIALI E PER L'INTEGRAZIONE	150.000,00	0,00	105.000,00	0,00	0,00	0,00	0,00	0,00	0,00	45.000,00	
2013	057705	CONTRIBUTI ALLE ASSOCIAZIONI DI PROMOZIONE SOCIALE ISCRITTE NEL REGISTRO REGIONALE PER LA REALIZZAZIONE DI PROGETTI SPECIFICI DI INTERESSE E DIFFUSIONE REGIONALE (ART. 9, COMMA 1, L.R. 9 DICEMBRE 2002, N. 34) Direzione Generale: SANITA' E POLITICHE SOCIALI E PER L'INTEGRAZIONE	45.000,00	0,00	35.739,00	0,00	0,00	0,00	0,00	0,00	0,00	9.261,00	
2012	057705	CONTRIBUTI ALLE ASSOCIAZIONI DI PROMOZIONE SOCIALE ISCRITTE NEL REGISTRO REGIONALE PER LA REALIZZAZIONE DI PROGETTI SPECIFICI DI INTERESSE E DIFFUSIONE REGIONALE (ART. 9, COMMA 1, L.R. 9 DICEMBRE 2002, N. 34) Direzione Generale: SANITA' E POLITICHE SOCIALI E PER L'INTEGRAZIONE	22.530,00	0,00	16.905,00	0,00	0,00	0,00	0,00	0,00	0,00	5.625,00	
TOTALE CAPITULO 057705			352.530,00	246.771,00	157.644,00	0,00	135.000,00	0,00	89.127,00	0,00	0,00	59.866,00	

## REGIONE EMILIA-ROMAGNA

## RENDICONTO GENERALE PER L'ESERCIZIO FINANZIARIO 2015

## PARTE SPESA

BANCA SPENDITE COMPENSA + R.R. PP. INIZIALI	SPANDIMENTO DI CASSA	PAIAMENTI IN CONTO COMPENSA E RESIDUI	INTERESSI ASSUNTI NELLO ESERCIZIO	RICORRERE DI IMPENSI SU STATIAMENTI DI COMPENSA	RICORRERE DI PAIAMENTI SU STATIAMENTI DI CASSA	ELIMINAZIONI DEI RESIDUI PER INSERIMENTO, PER PERIZIONE RIPRIVAZIONE	RESIDUI PASSIVI DA RIFORMARE						
2015	057707	2.1.153.2.08.07 (CORRENTE OPERATIVA) (MEZZI PROPRI) CONTRIBUTI ALLE PROVINCE PER IL SOSTEGNO DI PIANI DI INTERVENTO PER LA REALIZZAZIONE DI INIZIATIVE CONCORDATE CON LE ASSOCIAZIONI DI PROMOZIONE SOCIALE OPERANTI NELL' AREA DI INTERESSE REGIONALE (ART.9, COMMA 2, L.R.9 DICEMBRE 2002, N.31) Direzioni Generali: SANITA' E POLITICHE SOCIALI E PER L'INTEGRAZIONE	135.000,00	94.500,00	0,00	135.000,00	94.500,00	0,00	0,00	0,00	0,00	0,00	0,00
		TOTALE CAPITULO 057707	135.000,00	94.500,00	0,00	135.000,00	94.500,00	0,00	0,00	0,00	0,00	0,00	0,00
		TOTALE UPB 1.5.2.2. 20120	701.425,79	490.998,05	270.495,63	360.000,00	220.502,42	4.001,51	0,00	66.928,65	0,00	0,00	0,00
		di cui Competenza	360.000,00	490.998,05	270.495,63	0,00	220.502,42	0,00	0,00	0,00	0,00	0,00	0,00
		di cui Residui	341.425,79	0,00	0,00	360.000,00	0,00	4.001,51	0,00	66.928,65	0,00	0,00	0,00
2015	057709	2.1.141.2.08.07 (CORRENTE OPERATIVA) (MEZZI STATO) SPESA PER L'ATTUAZIONE DEL PROGETTO "I LABORATORI DELLA CITTADINANZA CONDIVISA E PARTECIPATA" (MAGGIO 11 2012) - MEZZI STATALI	25.039,20	7.511,76	0,00	24.990,20	7.511,76	0,00	0,00	0,00	0,00	0,00	0,00
2014	057709	2.1.141.2.08.07 (CORRENTE OPERATIVA) (MEZZI STATO) SPESA PER LA REALIZZAZIONE DI UN PROGETTO CONCERNENTE LE ASSOCIAZIONI DI PROMOZIONE SOCIALE NATURALE (LEGGI 7 DICEMBRE 2000, N.383) - MEZZI STATALI Direzioni Generali: SANITA' E POLITICHE SOCIALI E PER L'INTEGRAZIONE	24.990,20	0,00	0,00	24.990,20	0,00	0,00	0,00	24.990,20	0,00	0,00	24.990,20
		TOTALE CAPITULO 057709	50.029,40	7.511,76	0,00	49,00	7.511,76	0,00	0,00	24.990,20	0,00	0,00	24.990,20
		TOTALE UPB 1.5.2.2. 20122	99.189,40	15.320,76	0,00	48.120,20	15.320,76	48.120,20	0,00	48.120,20	0,00	0,00	48.120,20
		di cui Competenza	51.069,20	15.320,76	0,00	48.120,20	15.320,76	0,00	0,00	48.120,20	0,00	0,00	48.120,20
		di cui Residui	48.120,20	0,00	0,00	0,00	0,00	48.120,20	0,00	0,00	0,00	0,00	0,00
2015	057711	2.1.152.2.08.07 (CORRENTE OPERATIVA) (MEZZI STATO) DETERMINAZIONE DELLA QUOTA DEL FONDO DELLO STATO PER LA CITTADINANZA CONDIVISA E PARTECIPATA (ART. 10, LETT. O, L. 5 FEBBRAIO 1992, N. 104) - MEZZI STATALI.	168.631,43	118.042,00	0,00	168.631,43	118.042,00	0,00	0,00	0,00	0,00	0,00	0,00
		TOTALE CAPITULO 057711	168.631,43	118.042,00	0,00	168.631,43	118.042,00	0,00	0,00	0,00	0,00	0,00	0,00
		TOTALE UPB 1.5.2.2. 20180	168.631,43	118.042,00	0,00	168.631,43	118.042,00	0,00	0,00	0,00	0,00	0,00	0,00
		INTERVENTI A FAVORE DI CITTADINI PORTATORI DI HANDICAP E DISABILI - RISORSE STATALI											
2015	061114	2.1.161.2.08.07 (CORRENTE OPERATIVA) (MEZZI STATO) CONTRIBUTI PER L'ACQUISTO DI STRUMENTAZIONI TECNOLOGICHE, INFORMATICHE ANSILLI E ARRETI PER LA MOBILITA' DEI CITTADINI DISABILI DEL PROPRIO COMUNICAZIONE DEI CITTADINI DISABILI CON GRAVI LIMITAZIONI DELLA ATTIVITA' (L. R. 21 AGOSTO 1997, N.29 ART.10, L. 5 MAYO 1992, N.104) - MEZZI STATALI.	54.707,81	38.295,47	0,00	54.707,81	38.295,47	0,00	0,00	0,00	0,00	0,00	0,00
		TOTALE CAPITULO 061114	54.707,81	38.295,47	0,00	54.707,81	38.295,47	0,00	0,00	0,00	0,00	0,00	0,00
		TOTALE UPB 1.5.2.2. 20122	701.425,79	490.998,05	270.495,63	360.000,00	220.502,42	4.001,51	0,00	66.928,65	0,00	0,00	0,00
		di cui Competenza	360.000,00	490.998,05	270.495,63	0,00	220.502,42	0,00	0,00	0,00	0,00	0,00	0,00
		di cui Residui	341.425,79	0,00	0,00	360.000,00	0,00	4.001,51	0,00	66.928,65	0,00	0,00	0,00
2015	061116	2.1.142.2.08.07 (CORRENTE OPERATIVA) (MEZZI STATO) SPESA DI RAPPRESENTANZA E ORGANIZZAZIONE EVENTI PER LA PROMOZIONE E IL SOSTEGNO DI INIZIATIVE DI SENSIBILIZZAZIONE CULTURALE E DI COORDINAMENTO DELLE ATTIVITA' DI DOCUMENTAZIONE E CONSERVAZIONE NELL'AREA DELLA CITTADINANZA CONDIVISA E PARTECIPATA (ART. 10, LETT. O, L. 5 FEBBRAIO 1992, N. 104) - MEZZI STATALI.	5.455,12	3.193,35	0,00	5.455,12	3.193,35	0,00	0,00	0,00	0,00	0,00	0,00
		TOTALE CAPITULO 061116	5.455,12	3.193,35	0,00	5.455,12	3.193,35	0,00	0,00	0,00	0,00	0,00	0,00
		TOTALE UPB 1.5.2.2. 20122	99.189,40	15.320,76	0,00	48.120,20	15.320,76	48.120,20	0,00	48.120,20	0,00	0,00	48.120,20
		di cui Competenza	51.069,20	15.320,76	0,00	48.120,20	15.320,76	0,00	0,00	48.120,20	0,00	0,00	48.120,20
		di cui Residui	48.120,20	0,00	0,00	0,00	0,00	48.120,20	0,00	0,00	0,00	0,00	0,00
2015	061119	2.1.141.2.08.07 (CORRENTE OPERATIVA) (MEZZI STATO) SPESA PER L'ACQUISTO DI SERVIZI PER LA PROMOZIONE E IL COORDINAMENTO DELLE ATTIVITA' DI DOCUMENTAZIONE, E STUDI, RICERCHE E PROGETTI NELL'AREA DELLA CITTADINANZA CONDIVISA E PARTECIPATA (ART. 10, LETT. O, L. 5 FEBBRAIO 1992, N. 104) - MEZZI STATALI.	0,00	0,00	0,00	0,00	0,00	0,00	0,00	0,00	0,00	0,00	0,00
		TOTALE CAPITULO 061119	0,00	0,00	0,00	0,00	0,00	0,00	0,00	0,00	0,00	0,00	0,00
		TOTALE UPB 1.5.2.2. 20122	99.189,40	15.320,76	0,00	48.120,20	15.320,76	48.120,20	0,00	48.120,20	0,00	0,00	48.120,20
		di cui Competenza	51.069,20	15.320,76	0,00	48.120,20	15.320,76	0,00	0,00	48.120,20	0,00	0,00	48.120,20
		di cui Residui	48.120,20	0,00	0,00	0,00	0,00	48.120,20	0,00	0,00	0,00	0,00	0,00

PARTE I AREA DI INTERVENTO 5 FUNZIONE OBIETTIVO 2

REGIONE EMILIA-ROMAGNA

RENDICONTO GENERALE PER L'ESERCIZIO FINANZIARIO 2015 PARTE SPESA

BANCA SPESA	DESCRIZIONE DEL CAPITOLATO	ANNO SPESA (SERVIZIO INIZIALE + R.R. PP. INIZIALI)	SPANDIMENTO DI CASSA	PAIAMENTI IN CONTRO CONTABILITA' RESIDUI	INTERESSI ASSUMI NELLA SPESA	ESERCIZIO DI SPESA SU STATI DI COMPETENZA	ESERCIZIO DI SPESA SU STATI DI COMPETENZA	PER RINNESCIAMENTO, PER RINNESCIAMENTO, PER RINNESCIAMENTO	RESIDUI PASSIVE DA RIFORMARE	
	NOTE: NUOVA ISTITUZIONE Direzione Generale: SANITA' E POLITICHE SOCIALI E PER L'INTEGRAZIONE									
	TOTALE CAPITOLATO 061119	0,00	0,00	0,00	0,00	0,00	0,00	0,00	0,00	0,00
2015	061205	2.1.142.2.08.07 (CORRENTE OPERATIVA) (MEZZI STATO) SENZA FINE DI RENDIMENTO, FORMAZIONE, AGGIORNAMENTO E PERFEZIONAMENTO. UTILIZZO DELLE RISORSE ECONOMICHE E FINANZIARIE A FAVORE DEI CITTADINI E DEI BENEFICIARI. (ART. 51, L. 28 AGOSTO 1997, N.284) - MEZZI STR. TALI.	10.329,14	3.098,74	0,00	0,00	10.329,14	3.098,74	0,00	0,00
	TOTALE CAPITOLATO 061205	10.329,14	3.098,74	0,00	0,00	10.329,14	3.098,74	0,00	0,00	0,00
2015	061205	2.1.157.2.08.07 (CORRENTE OPERATIVA) (MEZZI STATO) CONTRIBUTI ALLE AZ. SANITARIE E OSPEDALIERE PER LA PREVENZIONE DELLA CEITPA, E PER LA REALIZZAZIONE E LA GESTIONE DEL SERVIZIO DI ASSISTENZA SANITARIA IN VISTA (ART. 7, COMMA 1, L. 28 AGOSTO 1997, N.284) - MEZZI STR. TALI.	566.027,08	566.027,08	0,00	566.027,08	566.027,08	0,00	566.027,08	0,00
	TOTALE CAPITOLATO 061205	566.027,08	566.027,08	0,00	566.027,08	566.027,08	0,00	566.027,08	0,00	0,00
2015	061210	1.1.151.2.08.07 (CORRENTE OPERATIVA) (MEZZI PROPRI) RIMBORSO ALLE IMPRESE PER LE ATTIVITA' DI ASSISTENZA E L'ACQUISTO DI CENTRALINI TELEFONICI PER I NON VEDENTI (ART. 8, LEGGE 29 MARZO 1985, N. 113).	808.343,93 805.150,58 3.193,35	729.656,64 729.656,64 0,00	3.193,35 0,00 3.193,35	0,00	0,00	0,00	0,00	0,00
	TOTALE CAPITOLATO 061210	808.343,93	729.656,64	3.193,35	0,00	0,00	0,00	0,00	0,00	0,00
2015	061212	1.1.163.2.08.07 (CORRENTE OPERATIVA) (MEZZI PROPRI) RIMBORSO ALLE IMPRESE PER LE ATTIVITA' DI ASSISTENZA E L'ACQUISTO DI CENTRALINI TELEFONICI PER I NON VEDENTI (ART. 8, LEGGE 29 MARZO 1985, N. 113).	0,00	0,00	0,00	0,00	0,00	0,00	0,00	0,00
	TOTALE CAPITOLATO 061212	0,00	0,00	0,00	0,00	0,00	0,00	0,00	0,00	0,00
2015	061214	1.1.152.2.08.07 (CORRENTE OPERATIVA) (MEZZI PROPRI) RIMBORSO AGLI ENTI LOCALI DELLE SPESE SOSTENUTE PER LE TRASFORMAZIONI TECNICHE E L'ACQUISTO DI CENTRALINI TELEFONICI PER I NON VEDENTI (ART. 8, LEGGE 29 MARZO 1985, N. 113).	0,00	27.719,16	0,00	0,00	0,00	0,00	0,00	0,00
	TOTALE CAPITOLATO 061214	0,00	27.719,16	0,00	0,00	0,00	0,00	0,00	0,00	0,00
2015	061216	1.1.162.2.08.07 (CORRENTE OPERATIVA) (MEZZI PROPRI) RIMBORSO ALLE IRPEE ALLE ASP E ALLE ISTITUZIONI SOCIALI PRIVATE SENZA SCOPO DI LUCRO DELLE SPESE SOSTENUTE PER LE TRASFORMAZIONI TECNICHE E L'ACQUISTO DI CENTRALINI TELEFONICI PER I NON VEDENTI (ART. 8, LEGGE 29 MARZO 1985, N. 113).	0,00	0,00	0,00	0,00	0,00	0,00	0,00	0,00
	TOTALE CAPITOLATO 061216	0,00	0,00	0,00	0,00	0,00	0,00	0,00	0,00	0,00
	TOTALE UPR 1.5.2.2.20200	27.719,16	27.719,16	0,00	0,00	0,00	0,00	0,00	0,00	0,00
	TOTALE UPR 1.5.2.2.20200	27.719,16	27.719,16	0,00	0,00	0,00	0,00	0,00	0,00	0,00
	di cui Competenza	0,00	0,00	0,00	0,00	0,00	0,00	0,00	0,00	0,00
	di cui Residui	27.719,16	27.719,16	0,00	0,00	0,00	0,00	0,00	0,00	0,00
2015	063100	2.1.141.2.08.07 (CORRENTE OPERATIVA) (MEZZI STATO) INTERVENTI DI FORMAZIONE E AGGIORNAMENTO PER OPERATORI CHE PROVVEDONO ALLA ELABORAZIONE DI STRATEGIE RIBALIZIONE DEL TOSSICODIPENDENTE (ART. 127 T.U. APPROVATO CON D. P. R. 9 OTTOBRE 1990, N. 309) - MEZZI STATALI.	17.124,41	30.600,00	0,00	0,00	17.124,41	30.600,00	0,00	0,00
2014	063100	2.1.141.2.08.07 (CORRENTE OPERATIVA) (MEZZI STATO) RIBALIZIONE DEL TOSSICODIPENDENTE (ART. 127 T.U. APPROVATO CON D. P. R. 9 OTTOBRE 1990, N. 309) - MEZZI STATALI.	0,00	0,00	0,00	0,00	0,00	0,00	0,00	0,00
	TOTALE UPR 1.5.2.2.20210	17.124,41	30.600,00	0,00	0,00	17.124,41	30.600,00	0,00	0,00	0,00
	TOTALE UPR 1.5.2.2.20210	17.124,41	30.600,00	0,00	0,00	17.124,41	30.600,00	0,00	0,00	0,00
	di cui Competenza	0,00	0,00	0,00	0,00	0,00	0,00	0,00	0,00	0,00
	di cui Residui	17.124,41	30.600,00	0,00	0,00	17.124,41	30.600,00	0,00	0,00	0,00

PARTI I AREA DI INTERVENTO 5 FUNZIONE OBIETTIVO 2

PARTE I AREA DI INTERVENTO 5 FUNZIONE OBIETTIVO 2

320

REGIONE EMILIA-ROMAGNA		RENDICONTO GENERALE PER L'ESERCIZIO FINANZIARIO 2015										PARTE SPESA	
ESERCIZIO	CAPITOLO	DESCRIZIONE DEL CAPITOLO	ANSA SPENDITE (SPESA COMPLETA + R.R. PP. INIZIALI)	SPANZIAMENTO DI CASSA	PAIAMENTI IN CONTO CORRENTE E RESIDUI	TARGET ASSEGNATI NELLA SPESA	RESORSE DI TERAPIE SPANZIAMENTI DI COMPETENZA	RESORSE DI PERMANENZE SPANZIAMENTI DI CASSA	PER INSERIMENTO, PER PERSECUZIONE	RESIDUI PASSIVI DA RIPORTARE			
2015	063103	2.1.141.2.08.07 (CORRENTE OPERATIVA) (MEZZI STATO) SPESA PER L'ATTIVAZIONE DEL PROGETTO FINALIZZATO ALLA PREVENZIONE E RECUPERO DELLE SOSTITUZIONI FARMACI PER LA PREVENZIONE E RECUPERO DELLA QUALITÀ DELLA PIATTAFORMA DI CONSENSO PER IL MIGLIORAMENTO DELLA QUALITÀ DEI PROGRAMMI DI TRATTAMENTO" (ART. 127, COMMA 1, D. P.R. OTTOBRE 1990, N.309) - MEZZI STATALI E PER L'INTEGRAZIONE	47.724,41	30.600,00	10.500,00	17.124,41	0,00	20.100,00	0,00	0,00	37.224,41		
		TOTALE CAPITOLO 063103	2.624,87	0,00	0,00	2.624,87	0,00	0,00	0,00	0,00	2.624,87		
2015	063105	2.1.152.2.08.07 (CORRENTE OPERATIVA) (MEZZI STATO) ATTIVAZIONE DEL PROGETTO DI INTERVENTO NELLA DROGA (ART. 127, COMMA 2, LEGGE N.45/99, 9 OTTOBRE 1990, N.309) - MEZZI STATALI. Direzioni Generali: SANITA' E POLITICHE SOCIALI E PER L'INTEGRAZIONE	760,00	0,00	0,00	760,00	0,00	0,00	0,00	0,00	760,00		
		TOTALE CAPITOLO 063105	2.624,87	0,00	0,00	2.624,87	0,00	0,00	0,00	0,00	2.624,87		
2015	063108	2.1.141.2.08.07 (CORRENTE OPERATIVA) (MEZZI STATO) SPESA PER LA REALIZZAZIONE DEL PROGETTO "CORSI DI FORMAZIONE PER GLI INSEGNANTI DELLE SCUOLE FINALIZZATI ALLA PREVENZIONE E RECUPERO DELLA QUALITÀ DELLA PIATTAFORMA DI CONSENSO PER IL MIGLIORAMENTO DELLA QUALITÀ DEI PROGRAMMI DI TRATTAMENTO" (ART. 127, COMMA 1, D. P.R. OTTOBRE 1990, N.309) - MEZZI STATALI. Direzioni Generali: SANITA' E POLITICHE SOCIALI E PER L'INTEGRAZIONE	10.845,58	0,00	0,00	10.845,58	0,00	0,00	0,00	0,00	10.845,58		
		TOTALE CAPITOLO 063108	10.845,58	0,00	0,00	10.845,58	0,00	0,00	0,00	0,00	10.845,58		
2015	063110	2.1.141.2.08.07 (CORRENTE OPERATIVA) (MEZZI STATO) SPESA PER LA REALIZZAZIONE DEL PROGETTO DI ATTIVAZIONE ATTIVITÀ DEI SERI (ART.127 DPR 309/90) - MEZZI STATALI. Direzioni Generali: SANITA' E POLITICHE SOCIALI E PER L'INTEGRAZIONE	76.696,94	0,00	0,00	76.696,94	0,00	0,00	0,00	0,00	76.696,94		
		TOTALE CAPITOLO 063110	76.696,94	0,00	0,00	76.696,94	0,00	0,00	0,00	0,00	76.696,94		
2015	063117	2.1.141.2.08.07 (CORRENTE OPERATIVA) (MEZZI STATO) SPESA PER L'ATTIVAZIONE DI PROGETTI DI PREVENZIONE E RECUPERO DELLA DIPENDENZA DA DROGHE E DA ALCOOL (ART. 127 D.P.R. N.309/90, COME SOSTITUITO DALL'ART. 1, COMMA 2 LEGGE 45/99) - MEZZI STATALI. Direzioni Generali: SANITA' E POLITICHE SOCIALI E PER L'INTEGRAZIONE	143.359,43	93.359,43	75.856,55	110.559,43	0,00	17.500,88	0,88	0,00	67.500,00		
		TOTALE CAPITOLO 063117	18.300,00	3.300,00	0,00	18.300,00	0,00	3.300,00	0,00	0,00	18.300,00		
2015	063119	2.1.152.2.08.07 (CORRENTE OPERATIVA) (MEZZI STATO) ATTIVAZIONE DI PROGETTI DI PREVENZIONE E RECUPERO DELLA DIPENDENZA DA DROGHE E DA ALCOOL (ART. 127 D.P.R. N.309/90, COME SOSTITUITO DALL'ART. 1, COMMA 2 LEGGE N.45/99) - MEZZI STATALI. Direzioni Generali: SANITA' E POLITICHE SOCIALI E PER L'INTEGRAZIONE	1.304.335,23	59.200,00	0,00	48.000,00	1.256.335,23	44.200,00	0,00	0,00	48.000,00		
		TOTALE CAPITOLO 063119	1.380.335,23	59.200,00	15.000,00	48.000,00	1.256.335,23	44.200,00	0,00	0,00	109.000,00		
2015	063121	2.1.162.2.08.07 (CORRENTE OPERATIVA) (MEZZI STATO) ASSEGNAZIONE AGLI ENTI DI CUI AGLI ARTT. 115 E 116 DEL D.P.R. N.309/90 E ALLE ORGANIZZAZIONI DI DIRIGENTI E TRATTAMENTO DELLA DIPENDENZA DA DROGHE E DA ALCOOL (ART. 127 D.P.R. N.309/90, COME SOSTITUITO DALL'ART. 1, COMMA 2 LEGGE N.45/99) - MEZZI STATALI. Direzioni Generali: SANITA' E POLITICHE SOCIALI E PER L'INTEGRAZIONE	138.000,00	42.500,00	0,00	25.000,00	113.000,00	22.500,00	0,00	0,00	25.000,00		
		TOTALE CAPITOLO 063121	162.500,00	42.500,00	20.000,00	25.000,00	113.000,00	22.500,00	0,00	0,00	29.500,00		
2015	063123	2.1.163.2.08.07 (CORRENTE OPERATIVA) (MEZZI STATO) ASSEGNAZIONE ALLE COOPERATIVE SOCIALI E LORO CONSORTI E TRATTAMENTO DELLA DIPENDENZA DA DROGHE E DA ALCOOL (ART. 127 D.P.R. N.309/90, COME SOSTITUITO DALL'ART. 1, COMMA 2 LEGGE N.45/99) - MEZZI STATALI. Direzioni Generali: SANITA' E POLITICHE SOCIALI E PER L'INTEGRAZIONE	20.000,00	13.200,00	0,00	500,00	19.500,00	13.200,00	0,00	0,00	500,00		
		TOTALE CAPITOLO 063123	20.000,00	13.200,00	0,00	500,00	19.500,00	13.200,00	0,00	0,00	500,00		

REGIONE EMILIA-ROMAGNA		RENDICONTO GENERALE PER L'ESERCIZIO FINANZIARIO 2015										PARTE SPESA			
ESERCIZIO	CAPITOLLO	DESCRIZIONE DEL CAPITOLLO		ANSA SPENDITE (SERVIZIO SANITARIO + R.R. PP. INIZIALI)	SPANDAMENTO DI CASSA	DEBITI IN CONTRO CONTABILITA' RESIDUI	INTERESSI ASSUNTI NELLA SPESA	ESERCIZIO DI COMPETENZA	ESERCIZIO DI COMPETENZA	ESERCIZIO DI COMPETENZA	ESERCIZIO DI COMPETENZA	ELIMINAZIONE DEI RESIDUI PER INSISTENZA, PER PERIZIONE		RESIDUI PASSIVI DA RIFORMARE	
		L'INTEGRAZIONE		TOTALE CAPITOLLO 063123	20.000,00	13.200,00	0,00	500,00	19.500,00	13.200,00	0,00	0,00	500,00		
2015	063125	2.1.157.2.08.07 (CORRENTE OPERATIVA) (MEZZI STATO)		0,00	0,00	0,00	0,00	0,00	0,00	0,00	0,00	0,00	0,00		
		2.1.157.2.08.07 (CORRENTE OPERATIVA) (MEZZI STATO) - TRASFERIMENTO AD AZIENDE SANITARIE E ALLE REGIONI PER LA REALIZZAZIONE DEL PROGETTO "VALUTAZIONE DEL RISCHIO SCOLASTICI DI PREVENZIONE DELL'ABUSO DI ALCOLI E DEI RISCHI ACCORDAMENTI PER LA COSTRUZIONE DI NUOVI SERVIZI SANITARI IN REGIONI PERIURBANE E INTERURBANE" (RIFORMA RIORSA" (L. 18 FEBBRAIO 1999" N.45) - MEZZI STATALI Direzione Generale: SANITA' E POLITICHE SOCIALI E PER L'INTEGRAZIONE		TOTALE CAPITOLLO 063125	0,00	0,00	0,00	0,00	0,00	0,00	0,00	0,00	0,00	0,00	
		TOTALE UPB 1.5.2.2.20230		TOTALE UPB 1.5.2.2.20210	1.863.146,46	242.159,43	121.358,55	310.411,23	1.388.835,23	120.800,88	0,00	0,88	352.951,80	0,00	
		FONDO REGIONALE PER IL SERVIZIO CIVILE - CONTRIBUTI AGLI ENTI LOCALI FINALIZZATI ALLA PROMOZIONE DEL SERVIZIO CIVILE PER IL LAVORO (ART. 57 DELLA LEGGE 488/99) - FORME DI DIFESA CIVILE NON VIOLENTE (ART. 9, COMMI 5 E 6, L.R. 20 OTTOBRE 2003, N.20)		di cui Competenza	1.699.246,46	242.159,43	60.559,43	310.411,23	1.388.835,23	120.800,88	0,00	0,88	249.851,80	0,00	
		NOTE: NUOVA ISTITUZIONE		di cui Residui	163.900,00	0,00	60.799,12	0,00	0,00	0,00	0,00	0,88	103.100,00	0,00	
		Direzione Generale: SANITA' E POLITICHE SOCIALI E PER L'INTEGRAZIONE		TOTALE CAPITOLLO 068202	15.059,80	15.059,80	15.059,80	15.059,80	0,00	0,00	0,00	0,00	0,00	0,00	
2015	068202	2.1.152.2.08.07 (CORRENTE OPERATIVA) (MEZZI PROPRI) - FONDO REGIONALE PER IL SERVIZIO CIVILE - CONTRIBUTI AGLI ENTI LOCALI FINALIZZATI ALLA PROMOZIONE DEL SERVIZIO CIVILE PER IL LAVORO (ART. 57 DELLA LEGGE 488/99) - FORME DI DIFESA CIVILE NON VIOLENTE (ART. 9, COMMI 5 E 6, L.R. 20 OTTOBRE 2003, N.20)		15.059,80	15.059,80	15.059,80	15.059,80	15.059,80	0,00	0,00	0,00	0,00	0,00	0,00	
		NOTE: NUOVA ISTITUZIONE		TOTALE CAPITOLLO 068202	15.059,80	15.059,80	15.059,80	15.059,80	0,00	0,00	0,00	0,00	0,00	0,00	
		Direzione Generale: SANITA' E POLITICHE SOCIALI E PER L'INTEGRAZIONE		TOTALE CAPITOLLO 068204	318.768,36	218.592,88	128.073,33	127.272,16	19.323,81	90.519,55	19,689,23	19,689,23	151.681,99	0,00	
2015	068204	2.1.162.2.08.07 (CORRENTE OPERATIVA) (MEZZI PROPRI) - FONDO REGIONALE PER IL SERVIZIO CIVILE		146.595,97	218.592,88	28.072,21	127.272,16	19.323,81	90.519,55	0,00	0,00	99.199,95	0,00		
2014	068204	CONTRIBUTI AI COORDINAMENTI DI CUI ALL'ART. 16 DELLA L.R. 20 OTTOBRE 2003, N.20 E ALLE FINALIZZANTI ALLA PROMOZIONE DEL SERVIZIO CIVILE REGIONALE, ALLA RICERCA E SPERIMENTAZIONE DI FORME DI DIFESA CIVILE NON VIOLENTE (ART. 9, COMMI 5 E 6, L.R. 20 OTTOBRE 2003, N.20)		100.000,00	0,00	68.523,74	0,00	0,00	0,00	0,00	0,00	0,00	0,00		
2012	068204	FINALIZZANTI ALLA PROMOZIONE DEL SERVIZIO CIVILE REGIONALE, ALLA RICERCA E SPERIMENTAZIONE DI FORME DI DIFESA CIVILE NON VIOLENTE (ART. 9, COMMI 5 E 6, L.R. 20 OTTOBRE 2003, N.20)		37.147,54	0,00	0,00	0,00	0,00	0,00	0,00	1.489,47	37.147,54	0,00		
		NOTE: NUOVA ISTITUZIONE		53.024,85	0,00	31.477,38	0,00	0,00	0,00	0,00	1.169,23	2.382,00	0,00		
		Direzione Generale: SANITA' E POLITICHE SOCIALI E PER L'INTEGRAZIONE		TOTALE CAPITOLLO 068220	318.768,36	218.592,88	128.073,33	127.272,16	19.323,81	90.519,55	19,689,23	19,689,23	151.681,99	0,00	
2015	068220	2.2.141.2.08.07 (CORRENTE OPERATIVA) (MEZZI STATO) - FONDO NAZIONALE PER IL SERVIZIO CIVILE - SPESA PER ATTIVITA' DI COMUNICAZIONE ISTITUZIONALE E DI FORMAZIONE IN MATERIA DI SERVIZIO CIVILE (ART. 4, COMMA 2, LETT. B), DIREZIONE GENERALE: SANITA' E POLITICHE SOCIALI E PER L'INTEGRAZIONE		81.022,58	24.306,77	0,00	0,00	81.022,58	24.306,77	0,00	0,00	0,00	0,00		
		NOTE: NUOVA ISTITUZIONE		TOTALE CAPITOLLO 068218	81.022,58	24.306,77	0,00	0,00	81.022,58	24.306,77	0,00	0,00	0,00	0,00	
2015	068218	2.2.162.2.08.07 (CORRENTE OPERATIVA) (MEZZI STATO) - FONDO NAZIONALE PER IL SERVIZIO CIVILE - SPESA PER ATTIVITA' DI COMUNICAZIONE ISTITUZIONALE E DI FORMAZIONE IN MATERIA DI SERVIZIO CIVILE (ART. 4, COMMA 2, LETT. B), DIREZIONE GENERALE: SANITA' E POLITICHE SOCIALI E PER L'INTEGRAZIONE		100.838,28	139.046,56	35.833,96	35.833,96	65.004,32	43.290,49	0,00	0,00	0,00	0,00		
2014	068218	ELABORAZIONE DI PROGETTI E ATTO DI VERBA		63.305,48	0,00	47.479,11	0,00	0,00	0,00	0,00	15.826,36	0,00	0,00		
2013	068218	DELTA L.R. 20 OTTOBRE 2003, N.20 E ALLE FINALIZZANTI ALLA PROMOZIONE DEL SERVIZIO CIVILE REGIONALE, ALLA RICERCA E SPERIMENTAZIONE DI FORME DI DIFESA CIVILE NON VIOLENTE (ART. 9, COMMI 5 E 6, L.R. 20 OTTOBRE 2003, N.20)		21.241,25	0,00	0,00	0,00	0,00	0,00	0,00	0,00	21.241,25	0,00		
2012	068218	ATTIVITA' DI COMUNICAZIONE ISTITUZIONALE E DI FORMAZIONE IN MATERIA DI SERVIZIO CIVILE (ART. 4, COMMA 2, LETT. B), DIREZIONE GENERALE: SANITA' E POLITICHE SOCIALI E PER L'INTEGRAZIONE		15.796,21	0,00	12.442,99	0,00	0,00	0,00	0,00	1.542,06	1.811,16	0,00		
		NOTE: NUOVA ISTITUZIONE		TOTALE CAPITOLLO 068227	201.181,22	139.046,56	95.756,07	35.833,96	65.004,32	43.290,49	17.368,42	17,368,42	23.052,41	0,00	
		INTERVENTI A FAVORE DI POPOLAZIONI COLPITE DA CALAMITA', CONTINGENTI E SITUAZIONI DI EMERGENZA		TOTALE UPB 1.5.2.2.20237	282.203,80	163.353,33	95.756,07	35.833,96	146.026,90	67.597,26	17.368,42	17,368,42	23.052,41	0,00	
		NOTE: NUOVA ISTITUZIONE		di cui Competenza	181.860,86	163.353,33	35.833,96	35.833,96	146.026,90	67.597,26	0,00	0,00	0,00	0,00	
		NOTE: NUOVA ISTITUZIONE		di cui Residui	100.342,94	0,00	59.922,11	0,00	0,00	0,00	17.368,42	17,368,42	23.052,41	0,00	
		CONTRIBUTI PER L'ATTIVITA' DI SOCCORSO ED OPERE DI ASSISTENZA A FAVORE DI POPOLAZIONI COLPITE DA CALAMITA', SITUAZIONI DI EMERGENZA E SITUAZIONI DI EMERGENZA IGIEICO-SANITARIA E A RISPARMIARE DIGNI CONDIZIONI		TOTALE CAPITOLLO 068234	0,00	0,00	0,00	0,00	0,00	0,00	0,00	0,00	0,00	0,00	
2015	068234	1.1.162.2.08.07 (CORRENTE OPERATIVA) (MEZZI PROPRI) - CONTRIBUTI PER L'ATTIVITA' DI SOCCORSO ED OPERE DI ASSISTENZA A FAVORE DI POPOLAZIONI COLPITE DA CALAMITA', SITUAZIONI DI EMERGENZA E SITUAZIONI DI EMERGENZA IGIEICO-SANITARIA E A RISPARMIARE DIGNI CONDIZIONI		0,00	0,00	0,00	0,00	0,00	0,00	0,00	0,00	0,00	0,00	0,00	
		NOTE: NUOVA ISTITUZIONE		TOTALE UPB 1.5.2.2.20240	282.203,80	163.353,33	95.756,07	35.833,96	146.026,90	67.597,26	17.368,42	17,368,42	23.052,41	0,00	
		NOTE: NUOVA ISTITUZIONE		TOTALE CAPITOLLO 068234	0,00	0,00	0,00	0,00	0,00	0,00	0,00	0,00	0,00	0,00	
		NOTE: NUOVA ISTITUZIONE		TOTALE UPB 1.5.2.2.20234	282.203,80	163.353,33	95.756,07	35.833,96	146.026,90	67.597,26	17.368,42	17,368,42	23.052,41	0,00	
		NOTE: NUOVA ISTITUZIONE		TOTALE CAPITOLLO 068234	0,00	0,00	0,00	0,00	0,00	0,00	0,00	0,00	0,00	0,00	
		NOTE: NUOVA ISTITUZIONE		TOTALE UPB 1.5.2.2.20234	282.203,80	163.353,33	95.756,07	35.833,96	146.026,90	67.597,26	17.368,42	17,368,42	23.052,41	0,00	

PARTE I AREA DI INTERVENTO 5 FUNZIONE OBIETTIVO 2

REGIONE EMILIA-ROMAGNA		RENDICONTO GENERALE PER L'ESERCIZIO FINANZIARIO 2015										PARTE SPESA			
ESERCIZIO	CAPITOLO	DESCRIZIONE DEL CAPITOLO	ANSA SPESABILE (SPESA COMPENSA + RR, PP, INIZIALI)	SPANZIAMENTO DI CASSA	DEBITI IN CONTRO COMPENSA E RESIDUI	INTERESSI ASSUMI NELLA SPESA	ESBORI SPESABILI	ESBORI PER SPANZIAMENTO DI CASSA	PER INDEBITAMENTO, PER PERSECUZIONE	RESIDUI PASSIVI DA RIPORTARE	PER INDEBITAMENTO, PER PERSECUZIONE	RESIDUI PASSIVI DA RIPORTARE			
DI VITA (ART. 1, COMMA 3 LETT. A), B) E C) L.R. 2 APRILE 1966, N. 5).															
NOTE: NUOVA ISTITUZIONE															
DIREZIONE GENERALE: PROGRAMMAZIONE TERRITORIALE E REGIONALE, INTERESSE: RELAZIONI EUROPEE E RELAZIONI INTERNAZIONALI															
TOTALE CAPITOLO 068234			0,00	0,00	0,00	0,00	0,00	0,00	0,00	0,00	0,00	0,00			
PROGRAMMA "SUPPORTO IN FAVORE DELLE POLITICHE MINORILI"															
- ALTRE RISORSE VINCOLATE															
2015	068224	2.1.141.2.08.07 (CORRENTE OPERATIVA) (ALTRI VINCOLI)	0,00	0,00	0,00	0,00	0,00	0,00	0,00	0,00	0,00	0,00			
SPESA PER PRESTAZIONI PROFESSIONALI SPECIALISTICHE PER L'ATTUAZIONE DEL PROGETTO "SUPPORTO ALLE POLITICHE MINORILI IN SERIE - RAFFORZAMENTO ISTITUZIONALE PER IL CONTRIBUTO ALLA POLITICA REGIONALE - SPANZIAMENTO DEI DIRITTI DELL'INIZIATIVA E ARMONIZZAZIONE DELLA LEGISLAZIONE CON LA NORMATIVA U.E." (CONVENZIONE CON IL MINISTERO DEGLI AFFARI EUROPEI DICEMBRE 2008 CON LA REGIONE FRULI VENEZIA GIULIA)															
NOTE: NUOVA ISTITUZIONE															
DIREZIONE GENERALE: PROGRAMMAZIONE TERRITORIALE E REGIONALE, INTERESSE: RELAZIONI EUROPEE E RELAZIONI INTERNAZIONALI															
TOTALE CAPITOLO 068224			0,00	0,00	0,00	0,00	0,00	0,00	0,00	0,00	0,00	0,00			
2015	068237	2.1.141.2.08.07 (CORRENTE OPERATIVA) (ALTRI VINCOLI)	0,00	0,00	0,00	0,00	0,00	0,00	0,00	0,00	0,00	0,00			
SPESA PER L'ATTUAZIONE DEL PROGETTO "SUPPORTO ALLE ISTITUZIONI PER IL DECENTRAMENTO DEI SERVIZI SOCIALI E LA PROTEZIONE DEI DIRITTI DELL'INIZIATIVA E ARMONIZZAZIONE DELLA LEGISLAZIONE CON LA NORMATIVA U.E." (CONVENZIONE CON IL MINISTERO DEGLI AFFARI EUROPEI DICEMBRE 2008 CON LA REGIONE FRULI VENEZIA GIULIA)															
NOTE: NUOVA ISTITUZIONE															
DIREZIONE GENERALE: PROGRAMMAZIONE TERRITORIALE E REGIONALE, INTERESSE: RELAZIONI EUROPEE E RELAZIONI INTERNAZIONALI															
TOTALE CAPITOLO 068237			0,00	0,00	0,00	0,00	0,00	0,00	0,00	0,00	0,00	0,00			
TOTALE UPB 1.5.2.2.20243			0,00	0,00	0,00	0,00	0,00	0,00	0,00	0,00	0,00	0,00			
di cui competenza			0,00	0,00	0,00	0,00	0,00	0,00	0,00	0,00	0,00	0,00			
di cui Residui			0,00	0,00	0,00	0,00	0,00	0,00	0,00	0,00	0,00	0,00			
PROGRAMMA "SUPPORTO IN FAVORE DELLE POLITICHE MINORILI"															
- RISORSE STIMALI															
2015	068216	2.1.141.2.08.07 (CORRENTE OPERATIVA) (MEZZI STATO)	0,00	0,00	0,00	0,00	0,00	0,00	0,00	0,00	0,00	0,00			
SPESA PER PRESTAZIONI PROFESSIONALI SPECIALISTICHE PER L'ATTUAZIONE DEL PROGETTO "SUPPORTO ALLE POLITICHE MINORILI IN SERIE - RAFFORZAMENTO ISTITUZIONALE PER IL CONTRIBUTO ALLA POLITICA REGIONALE - SPANZIAMENTO DEI DIRITTI DELL'INIZIATIVA E ARMONIZZAZIONE DELLA LEGISLAZIONE CON LA NORMATIVA U.E." (CONVENZIONE CON IL MINISTERO DEGLI AFFARI EUROPEI DICEMBRE 2008 CON LA REGIONE FRULI VENEZIA GIULIA)															
NOTE: NUOVA ISTITUZIONE															
DIREZIONE GENERALE: PROGRAMMAZIONE TERRITORIALE E REGIONALE, INTERESSE: RELAZIONI EUROPEE E RELAZIONI INTERNAZIONALI															
TOTALE CAPITOLO 068216			0,00	0,00	0,00	0,00	0,00	0,00	0,00	0,00	0,00	0,00			
TOTALE CAPITOLO 068233			0,00	0,00	0,00	0,00	0,00	0,00	0,00	0,00	0,00	0,00			
2015	068239	2.1.141.2.08.07 (CORRENTE OPERATIVA) (MEZZI STATO)	15.440,00	0,00	0,00	0,00	0,00	0,00	0,00	0,00	0,00	0,00			
SPESA PER L'ATTUAZIONE DEL PROGRAMMA "SUPPORTO IN FAVORE PER IL DECENTRAMENTO DEI SERVIZI SOCIALI E DEL SERVIZIO NAZIONALE PER LE ADOZIONI E LA PROTEZIONE DEI DIRITTI DELL'INIZIATIVA E ARMONIZZAZIONE DELLA LEGISLAZIONE CON LA NORMATIVA U.E." (CONVENZIONE CON IL MINISTERO DEGLI AFFARI EUROPEI DICEMBRE 2008 CON LA REGIONE FRULI VENEZIA GIULIA)															
NOTE: NUOVA ISTITUZIONE															
DIREZIONE GENERALE: PROGRAMMAZIONE TERRITORIALE E REGIONALE, INTERESSE: RELAZIONI EUROPEE E RELAZIONI INTERNAZIONALI															
TOTALE CAPITOLO 068239			15.440,00	0,00	0,00	0,00	0,00	0,00	0,00	0,00	0,00	0,00			
2015	068239	2.1.141.2.08.07 (CORRENTE OPERATIVA) (MEZZI STATO)	0,00	96.000,00	0,00	0,00	0,00	0,00	0,00	0,00	0,00	0,00			
SPESA PER L'ATTUAZIONE DEL PROGETTO "SUPPORTO ALLE POLITICHE MINORILI IN SERIE - RAFFORZAMENTO ISTITUZIONALE PER IL CONTRIBUTO ALLA POLITICA REGIONALE - SPANZIAMENTO DEI DIRITTI DELL'INIZIATIVA E ARMONIZZAZIONE DELLA LEGISLAZIONE CON LA NORMATIVA U.E." (CONVENZIONE CON IL MINISTERO DEGLI AFFARI EUROPEI DICEMBRE 2008 CON LA REGIONE FRULI VENEZIA GIULIA)															
NOTE: NUOVA ISTITUZIONE															
DIREZIONE GENERALE: PROGRAMMAZIONE TERRITORIALE E REGIONALE, INTERESSE: RELAZIONI EUROPEE E RELAZIONI INTERNAZIONALI															
TOTALE CAPITOLO 068233			15.440,00	96.000,00	0,00	0,00	0,00	0,00	0,00	0,00	0,00	0,00			
TOTALE CAPITOLO 068233			15.440,00	96.000,00	0,00	0,00	0,00	0,00	0,00	0,00	0,00	0,00			

REGIONE EMILIA-ROMAGNA		RENDICONTO GENERALE PER L'ESERCIZIO FINANZIARIO 2015										PARTE SPESA	
ESERCIZIO	CAPITOLO	DESCRIZIONE DEL CAPITOLO	ANSA SPENDITE (SPESA COMPLESSIVA + R.P. INIZIALI)	SPANZIAMENTO DI CASSA	PAGAMENTI IN CONTO CORRENTE E RESIDUI	INTERESSI ASSUMI NELLA SPESA	RISORSE DI TERZIARI COMPRESA DI SPANZIAMENTI DI CASSA	RISORSE DI PERMANENZA PER INDEBITAMENTO PER PERMANENZA	RISORSE PASSIVE DA RIFORMAZIONE	RISORSE PASSIVE DA RIFORMAZIONE	RISORSE PASSIVE DA RIFORMAZIONE	RISORSE PASSIVE DA RIFORMAZIONE	
													TOTALE UPE 1.5.2.2. 20244
2015	068277	CON IL MINISTERO DEGLI AFFARI ESTERI DEL 9 DICEMBRE 2008 REP. N. 1314 DEL 12 GENNAIO 2009 - MEZZI STATALI Direzione Generale: PROGRAMMAZIONE TERRITORIALE E NECESSITA', INTERESSE, RELAZIONI EUROPEE E RELAZIONI INTERNAZIONALI	111.440,00	96.000,00	80.100,00	0,00	15.440,00	15.900,00	0,00	0,00	0,00	15.900,00	
		TOTALE CAPITOLO 068239	96.000,00	96.000,00	80.100,00	0,00	0,00	15.900,00	0,00	0,00	0,00	15.900,00	
2015	068279	2.1.142.2.08.07 (CORRENTE OPERATIVA) (MEZZI PROPRI) CONTRIBUTI ALLE AMMINISTRAZIONI PUBBLICHE PER ASSISTENZA E PROTEZIONE SOCIALE NEGLI AMBITI DI ASSISTENZA E DEI PROGRAMMI DI PROTEZIONE SOCIALE NEGLI AMBITI DEL PROGETTO REGIONALE "OLTRE LA STRADA" (ART.13, L. 11 AGOSTO 2003, N. 228, D.P.R. N. 237/2005; ART.18, D.LGS. 286/98 E D.P.R. N. 34/99) - QUOTA REGIONALE Direzione Generale: SANITA' E POLITICHE SOCIALI E PER L'INTEGRAZIONE	126.299,31	153.765,79	63.047,48	124.085,72	2.213,59	24.168,21	0,00	0,00	0,00	61.038,24	
		TOTALE CAPITOLO 068279	192.849,41	153.765,79	129.597,58	124.085,72	2.213,59	24.168,21	0,00	0,00	61.038,24		
2015	068235	2.1.142.2.08.07 (CORRENTE OPERATIVA) (MEZZI PROPRI) CONTRIBUTI AD ASSOCIAZIONI E ALTRE ISTITUZIONI SOCIALI PRIVATE SENZA SCOPO DI LUCRO PER L'ATTUAZIONE DI PROGETTI INDIVIDUALIZZATI DI ASSISTENZA E PROTEZIONE SOCIALE NEGLI AMBITI DEL PROGETTO REGIONALE "OLTRE LA STRADA" (ART.13, L. 11 AGOSTO 2003, N. 228, D.P.R. N. 237/2005; ART.18, D.LGS. 286/98 E D.P.R. N. 34/99) - QUOTA REGIONALE Direzione Generale: SANITA' E POLITICHE SOCIALI E PER L'INTEGRAZIONE	18.227,74	17.513,83	9.113,87	18.227,74	0,00	5.513,89	0,00	0,00	0,00	9.113,87	
		TOTALE CAPITOLO 068235	21.113,81	17.513,83	11.999,94	18.227,74	0,00	5.513,89	0,00	0,00	9.113,87		
2015	068238	2.1.142.2.08.07 (CORRENTE OPERATIVA) (MEZZI PROPRI) SPESE PER CONSULENZE IN ATTUAZIONE DELLE MISURE DI SCOSTAMENTO DEI PROGETTI INDIVIDUALIZZATI DI ASSISTENZA E PROTEZIONE SOCIALE NEGLI AMBITI DEL PROGETTO REGIONALE "OLTRE LA STRADA" (ART.13, L. 11 AGOSTO 2003, N. 228, D.P.R. N. 237/2005; ART.18, D.LGS. 286/98 E D.P.R. N. 34/99) - QUOTA REGIONALE NOTE: NUOVA ISTITUZIONE Direzione Generale: SANITA' E POLITICHE SOCIALI E PER L'INTEGRAZIONE	0,00	0,00	0,00	0,00	0,00	0,00	0,00	0,00	0,00		
		TOTALE CAPITOLO 068238	0,00	0,00	0,00	0,00	0,00	0,00	0,00	0,00	0,00		
		TOTALE UPE 1.5.2.2. 20258	213.863,22	171.279,62	141.597,52	142.313,46	2.213,59	29.682,10	0,00	0,00	70.152,11		
		di cui Competenza	144.827,05	121.279,62	72.161,35	142.313,46	2.213,59	29.682,10	0,00	0,00	70.152,11		
		di cui Residui	69.436,17	0,00	69.436,17	0,00	0,00	0,00	0,00	0,00	0,00		
2015	068390	2.1.142.2.08.07 (CORRENTE OPERATIVA) (ALTRI VINCOLI) SPESE PER CONSULENZE IN ATTUAZIONE DEL FONDO EUROPEO MATERIA DI INTEGRAZIONE NEGLI AMBITI DEL PROGETTO REGIONALE "OLTRE LA STRADA" (ART.13, L. 11 AGOSTO 2003, N. 228, D.P.R. N. 237/2005; ART.18, D.LGS. 286/98 E D.P.R. N. 34/99) - QUOTA REGIONALE Direzione Generale: SANITA' E POLITICHE SOCIALI E PER L'INTEGRAZIONE	0,00	0,00	0,00	0,00	0,00	0,00	0,00	0,00	0,00		
		TOTALE UPE 1.5.2.2. 20259	0,00	0,00	0,00	0,00	0,00	0,00	0,00	0,00	0,00		
		PROGETTI SPECIALI DI ASSISTENZA SOCIALE - ALTRE RISORSE VINCOLATE	0,00	0,00	0,00	0,00	0,00	0,00	0,00	0,00	0,00		

PARTE I AREA DI INTERVENTO 5 FUNZIONE OBIETTIVO 2

323



ESERCIZIO	CAPITOLO	DESCRIZIONE DEL CAPITOLO	RENDICONTO GENERALE PER L'ESERCIZIO FINANZIARIO 2015 - PARTE SPESA																
			ANSA SPENDITE (SERVIZI STATALI + R.R. PP. INIZIALI)	SPANZIAMENTO DI CASSA	DEBITI IN CONTRO COMPTABILITA' E RESIDUI	INTERESSI ASSUNTI NELLO ESERCIZIO	ESERCIZI PRECEDENTI COMPTABILITA' E RESIDUI	ESERCIZI PRECEDENTI COMPTABILITA' E RESIDUI	ESERCIZI PRECEDENTI COMPTABILITA' E RESIDUI	ESERCIZI PRECEDENTI COMPTABILITA' E RESIDUI	ESERCIZI PRECEDENTI COMPTABILITA' E RESIDUI	ESERCIZI PRECEDENTI COMPTABILITA' E RESIDUI	ESERCIZI PRECEDENTI COMPTABILITA' E RESIDUI						
2015	068392	2.1.141.2.08.07 (CORRENTE OPERATIVA) (ALTRI VINCOLI) SPESA PER ACQUISTO SERVIZI IN ATTUAZIONE DI PROGETTI IN MATERIA DI INTEGRAZIONE NELL'AMBITO DEL FONDO EUROPEO PER L'INTERAZIONE DI CITTADINI DI PAESI TERZI 2007-2013 (FEI) Direzione Generale: SANITA' E POLITICHE SOCIALI E PER L'INTEGRAZIONE	0,00	0,00	0,00	0,00	0,00	0,00	0,00	0,00	0,00	0,00	0,00	0,00	0,00	0,00	0,00		
TOTALE CAPITOLO 068392			0,00	0,00	0,00	0,00	0,00	0,00	0,00	0,00	0,00	0,00	0,00	0,00	0,00	0,00	0,00		
2015	068394	2.1.141.2.08.07 (CORRENTE OPERATIVA) (ALTRI VINCOLI) SPESA PER ACQUISTO DI SERVIZI INFORMATICI IN ATTUAZIONE DI PROGETTI IN MATERIA DI INTEGRAZIONE NELL'AMBITO DEL FONDO EUROPEO PER L'INTERAZIONE DI CITTADINI DI PAESI TERZI 2007-2013 (FEI) Direzione Generale: SANITA' E POLITICHE SOCIALI E PER L'INTEGRAZIONE	0,00	0,00	0,00	0,00	0,00	0,00	0,00	0,00	0,00	0,00	0,00	0,00	0,00	0,00	0,00	0,00	
TOTALE CAPITOLO 068394			0,00	0,00	0,00	0,00	0,00	0,00	0,00	0,00	0,00	0,00	0,00	0,00	0,00	0,00	0,00	0,00	
2015	068396	2.1.141.2.08.07 (CORRENTE OPERATIVA) (ALTRI VINCOLI) SPESA PER ORGANIZZAZIONE EVENTI IN ATTUAZIONE DI PROGETTI IN MATERIA DI INTEGRAZIONE NELL'AMBITO DEL FONDO EUROPEO PER L'INTERAZIONE DI CITTADINI DI PAESI TERZI 2007-2013 (FEI) Direzione Generale: SANITA' E POLITICHE SOCIALI E PER L'INTEGRAZIONE	0,00	0,00	0,00	0,00	0,00	0,00	0,00	0,00	0,00	0,00	0,00	0,00	0,00	0,00	0,00	0,00	
TOTALE CAPITOLO 068396			0,00	0,00	0,00	0,00	0,00	0,00	0,00	0,00	0,00	0,00	0,00	0,00	0,00	0,00	0,00	0,00	
2015	068398	2.1.141.2.08.07 (CORRENTE OPERATIVA) (ALTRI VINCOLI) SPESA PER ACQUISTO BENI INTERIENZIONALI NELL'AMBITO DEL FONDO EUROPEO PER L'INTERAZIONE DI CITTADINI DI PAESI TERZI 2007-2013 (FEI) Direzione Generale: SANITA' E POLITICHE SOCIALI E PER L'INTEGRAZIONE	0,00	0,00	0,00	0,00	0,00	0,00	0,00	0,00	0,00	0,00	0,00	0,00	0,00	0,00	0,00	0,00	
TOTALE CAPITOLO 068398			0,00	0,00	0,00	0,00	0,00	0,00	0,00	0,00	0,00	0,00	0,00	0,00	0,00	0,00	0,00	0,00	
TOTALE UPB 1.5.2.2. 20259			0,00	0,00	0,00	0,00	0,00	0,00	0,00	0,00	0,00	0,00	0,00	0,00	0,00	0,00	0,00	0,00	
DI cui Competenza			0,00	0,00	0,00	0,00	0,00	0,00	0,00	0,00	0,00	0,00	0,00	0,00	0,00	0,00	0,00	0,00	
DI cui Residui			0,00	0,00	0,00	0,00	0,00	0,00	0,00	0,00	0,00	0,00	0,00	0,00	0,00	0,00	0,00	0,00	
PROGETTI SPECIALI DI ASSISTENZA SOCIALE - RISORSE STATALI			0,00	0,00	0,00	0,00	0,00	0,00	0,00	0,00	0,00	0,00	0,00	0,00	0,00	0,00	0,00	0,00	
UPB 1.5.2.2.20260																			
2015	057255	2.1.141.2.08.07 (CORRENTE OPERATIVA) (MEZZI STATO) COMPENSI AD ASSOCIAZIONI DI VOLONTARIATO E AD ALTRI ORGANISMI SENZA SCOPO DI LUCRO A SOSTEGNO DEI SERVIZI DI TELEFONIA RIVOLTI ALLE PERSONE ANZIANE (ART. 801, COMMA 1, LETTERA C) DEL REGOLAMENTO N. 2007/435/CE DEL CONSIGLIO DEL 14 GIUGNO 2007 - MEZZI STATALI Direzione Generale: SANITA' E POLITICHE SOCIALI E PER L'INTEGRAZIONE	419.206,69	293.444,68	0,00	0,00	0,00	0,00	0,00	0,00	0,00	0,00	0,00	0,00	0,00	0,00	0,00	0,00	
TOTALE CAPITOLO 057255			419.206,69	293.444,68	0,00	0,00	0,00	0,00	0,00	0,00	0,00	0,00	0,00	0,00	0,00	0,00	0,00	0,00	
2015	068197	2.1.141.2.08.07 (CORRENTE OPERATIVA) (MEZZI STATO) L'ATTUAZIONE DI PROGETTI NELL'AMBITO DEL FONDO EUROPEO PER L'INTERAZIONE DI CITTADINI DI PAESI TERZI 2007-2013 (FEI) NELL'AMBITO DEL PROGRAMMA GENERALE "SOLIDARIETA' E GESTIONE DEI FLUSSI MIGRATORI" (L.16 APRILE 1987, N.18 31, DECISIONE DEI SERVIZI MIGRATORI N. 2007/435/CE DEL 14 GIUGNO 2007) - MEZZI STATALI NOTE: NUOVA ISTITUZIONE Direzione Generale: SANITA' E POLITICHE SOCIALI E PER L'INTEGRAZIONE	0,00	0,00	0,00	0,00	0,00	0,00	0,00	0,00	0,00	0,00	0,00	0,00	0,00	0,00	0,00	0,00	
TOTALE CAPITOLO 068197			0,00	0,00	0,00	0,00	0,00	0,00	0,00	0,00	0,00	0,00	0,00	0,00	0,00	0,00	0,00	0,00	
2015	068199	2.1.141.2.08.07 (CORRENTE OPERATIVA) (MEZZI STATO) SPESA PER UTENZE E CANONI PER L'ATTUAZIONE DI PROGETTI CITTADINI DI PAESI TERZI 2007-2013 (FEI) NELL'AMBITO DEL PROGRAMMA GENERALE "SOLIDARIETA' E GESTIONE DEI FLUSSI MIGRATORI" (L.16 APRILE 1987, N.18 31, DECISIONE DEI SERVIZI MIGRATORI N. 2007/435/CE DEL 14 GIUGNO 2007) - MEZZI STATALI NOTE: NUOVA ISTITUZIONE Direzione Generale: SANITA' E POLITICHE SOCIALI E PER L'INTEGRAZIONE	0,00	0,00	0,00	0,00	0,00	0,00	0,00	0,00	0,00	0,00	0,00	0,00	0,00	0,00	0,00	0,00	0,00
TOTALE CAPITOLO 068199			0,00	0,00	0,00	0,00	0,00	0,00	0,00	0,00	0,00	0,00	0,00	0,00	0,00	0,00	0,00	0,00	
TOTALE CAPITOLO 068199			0,00	0,00	0,00	0,00	0,00	0,00	0,00	0,00	0,00	0,00	0,00	0,00	0,00	0,00	0,00	0,00	
2015	068241	2.1.151.2.08.07 (CORRENTE OPERATIVA) (MEZZI STATO) BENEFICENZE A AMMINISTRAZIONI CENTRALI CO- OPERATIVE DI PROGETTI NELL'AMBITO DEL FONDO EUROPEO PER L'ATTUAZIONE DI PROGETTI IN MATERIA DI INTEGRAZIONE NELL'AMBITO DEL FONDO EUROPEO PER L'INTERAZIONE DI CITTADINI DI PAESI TERZI 2007-2013 (FEI) NELL'AMBITO DEL PROGRAMMA GENERALE "SOLIDARIETA' E GESTIONE DEI FLUSSI MIGRATORI" (L.16 APRILE 1987, N.18 31, DECISIONE DEI SERVIZI MIGRATORI N. 2007/435/CE DEL 14 GIUGNO 2007) - MEZZI STATALI NOTE: NUOVA ISTITUZIONE Direzione Generale: SANITA' E POLITICHE SOCIALI E PER L'INTEGRAZIONE	1.089.000,00	1.094.198,60	0,00	0,00	0,00	0,00	0,00	0,00	0,00	0,00	0,00	0,00	0,00	0,00	0,00	0,00	
TOTALE CAPITOLO 068241			1.089.000,00	1.094.198,60	0,00	0,00	0,00	0,00	0,00	0,00	0,00	0,00	0,00	0,00	0,00	0,00	0,00	0,00	
TOTALE CAPITOLO 068241			1.089.000,00	1.094.198,60	0,00	0,00	0,00	0,00	0,00	0,00	0,00	0,00	0,00	0,00	0,00	0,00	0,00	0,00	
TOTALE CAPITOLO 068241			1.089.000,00	1.094.198,60	0,00	0,00	0,00	0,00	0,00	0,00	0,00	0,00	0,00	0,00	0,00	0,00	0,00	0,00	
TOTALE CAPITOLO 068241			1.089.000,00	1.094.198,60	0,00	0,00	0,00	0,00	0,00	0,00	0,00	0,00	0,00	0,00	0,00	0,00	0,00	0,00	
TOTALE CAPITOLO 068241			1.089.000,00	1.094.198,60	0,00	0,00	0,00	0,00	0,00	0,00	0,00	0,00	0,00	0,00	0,00	0,00	0,00	0,00	

PARTE I AREA DI INTERVENTO 5 FUNZIONE OBIETTIVO 2

## REGIONE EMILIA-ROMAGNA

## RENDICONTO GENERALE PER L'ESERCIZIO FINANZIARIO 2015 PARTE SPESA

ESERCIZIO	CAPITOLO	DESCRIZIONE DEL CAPITOLO	ANSA SPENDITE (SPESA COMPLESSIVA + R.R. PP. INIZIALI)	SPANDIMENTO DI CASSA	PAGAMENTI IN CONTRO COMPLESSIVI RESIDUI	INDEBITI ASSUMI NELL'ESERCIZIO	RISORSE DI TIPO SPENDITE DI COMPETENZA	RISORSE DI TIPO SPANDIMENTI DI CASSA	PER INDEBITAMENTI, PER IMPEGNI, PER PERSECUZIONE	RESIDUI PASSIVI DA RIPORTARE
2015	068243	2.1.153.2.08.07 (CORRENTE OPERATIVA) (MEZZI STATO) TRASPASSEMENTI A AMMINISTRAZIONI LOCALI CO-BENEFICINTE DELLE QUOTE DI COMPETENZA PER L'ATTUAZIONE DI PROGETTI NELL'AMBITO DEL FONDO EUROPEO PER LO SVILUPPO REGIONALE (FEI) NELL'AMBITO DEL PROGRAMMA GENERALE "SOLIDARIETA' E GESTIONE DEI FLUSSI MIGRATORI" (L. 16 APRILE 1987, N.183) DECISIONE DEL CONSIGLIO N. 2007/435/CE DEL 25 GIUGNO 2007) - MEZZI SPENDITE	1.340.319,60	1.094.199,60	842.880,00	246.120,00	5.199,60	251.319,60	246.120,00	0,00
2014	068243	2.1.153.2.08.07 (CORRENTE OPERATIVA) (MEZZI STATO) TRASPASSEMENTI A AMMINISTRAZIONI LOCALI CO-BENEFICINTE DELLE QUOTE DI COMPETENZA PER L'ATTUAZIONE DI PROGETTI NELL'AMBITO DEL FONDO EUROPEO PER LO SVILUPPO REGIONALE (FEI) NELL'AMBITO DEL PROGRAMMA GENERALE "SOLIDARIETA' E GESTIONE DEI FLUSSI MIGRATORI" (L. 16 APRILE 1987, N.183) DECISIONE DEL CONSIGLIO N. 2007/435/CE DEL 25 GIUGNO 2007) - MEZZI SPENDITE	119.199,02	334.628,61	17.800,00	93.960,00	25.238,02	20.986,61	93.960,00	0,00
2015	068246	2.1.163.2.08.07 (CORRENTE OPERATIVA) (MEZZI STATO) TRASPASSEMENTI A INVERSI CO-BENEFICINTE DELLE QUOTE DI COMPETENZA PER L'ATTUAZIONE DI PROGETTI NELL'AMBITO DEL FONDO EUROPEO PER LO SVILUPPO REGIONALE (FEI) NELL'AMBITO DEL PROGRAMMA GENERALE "SOLIDARIETA' E GESTIONE DEI FLUSSI MIGRATORI" (L. 16 APRILE 1987, N.183) DECISIONE DEL CONSIGLIO N. 2007/435/CE DEL 25 GIUGNO 2007) - MEZZI SPENDITE	517.999,02	334.628,61	313.640,00	93.960,00	25.238,02	20.986,61	93.960,00	0,00
2014	068246	2.1.163.2.08.07 (CORRENTE OPERATIVA) (MEZZI STATO) TRASPASSEMENTI A INVERSI CO-BENEFICINTE DELLE QUOTE DI COMPETENZA PER L'ATTUAZIONE DI PROGETTI NELL'AMBITO DEL FONDO EUROPEO PER LO SVILUPPO REGIONALE (FEI) NELL'AMBITO DEL PROGRAMMA GENERALE "SOLIDARIETA' E GESTIONE DEI FLUSSI MIGRATORI" (L. 16 APRILE 1987, N.183) DECISIONE DEL CONSIGLIO N. 2007/435/CE DEL 25 GIUGNO 2007) - MEZZI SPENDITE	52.270,00	211.350,00	0,00	42.270,00	10.000,00	42.270,00	42.270,00	0,00
2015	068248	2.1.162.2.08.07 (CORRENTE OPERATIVA) (MEZZI STATO) TRASPASSEMENTI A ISTITUZIONI SOCIALI PRIVATE CO-BENEFICINTE DELLE QUOTE DI COMPETENZA PER L'ATTUAZIONE DI PROGETTI NELL'AMBITO DEL FONDO EUROPEO PER LO SVILUPPO REGIONALE (FEI) NELL'AMBITO DEL PROGRAMMA GENERALE "SOLIDARIETA' E GESTIONE DEI FLUSSI MIGRATORI" (L. 16 APRILE 1987, N.183) DECISIONE DEL CONSIGLIO N. 2007/435/CE DEL 25 GIUGNO 2007) - MEZZI SPENDITE	83.200,20	73.700,35	7.500,10	71.721,33	11.479,87	43.699,95	15.000,20	0,00
2014	068248	2.1.162.2.08.07 (CORRENTE OPERATIVA) (MEZZI STATO) TRASPASSEMENTI A ISTITUZIONI SOCIALI PRIVATE CO-BENEFICINTE DELLE QUOTE DI COMPETENZA PER L'ATTUAZIONE DI PROGETTI NELL'AMBITO DEL FONDO EUROPEO PER LO SVILUPPO REGIONALE (FEI) NELL'AMBITO DEL PROGRAMMA GENERALE "SOLIDARIETA' E GESTIONE DEI FLUSSI MIGRATORI" (L. 16 APRILE 1987, N.183) DECISIONE DEL CONSIGLIO N. 2007/435/CE DEL 25 GIUGNO 2007) - MEZZI SPENDITE	37.500,50	0,00	22.500,30	0,00	0,00	0,00	15.000,20	0,00
2015	068259	2.1.141.2.08.07 (CORRENTE OPERATIVA) (MEZZI STATO) SPESE PER ORGANIZZAZIONE EVENTI, MATERIALE PROMOZIONALE E TRASFERIMENTI PER L'ATTUAZIONE DI PROGETTI NELL'AMBITO DEL FONDO EUROPEO PER LO SVILUPPO REGIONALE (FEI) NELL'AMBITO DEL PROGRAMMA GENERALE "SOLIDARIETA' E GESTIONE DEI FLUSSI MIGRATORI" (L. 16 APRILE 1987, N.183) DECISIONE DEL CONSIGLIO N. 2007/435/CE DEL 25 GIUGNO 2007) - MEZZI SPENDITE	6.000,00	210,00	0,00	0,00	6.000,00	210,00	0,00	0,00
2014	068259	2.1.141.2.08.07 (CORRENTE OPERATIVA) (MEZZI STATO) SPESE PER ACQUISTO DI SERVIZI INFORMATICI PER L'ATTUAZIONE DI PROGETTI NELL'AMBITO DEL FONDO EUROPEO PER LO SVILUPPO REGIONALE (FEI) NELL'AMBITO DEL PROGRAMMA GENERALE "SOLIDARIETA' E GESTIONE DEI FLUSSI MIGRATORI" (L. 16 APRILE 1987, N.183) DECISIONE DEL CONSIGLIO N. 2007/435/CE DEL 25 GIUGNO 2007) - MEZZI SPENDITE	2.000,00	600,00	0,00	0,00	2.000,00	600,00	0,00	0,00
2015	068261	2.1.141.2.08.07 (CORRENTE OPERATIVA) (MEZZI STATO) L'ATTUAZIONE DI PROGETTI NELL'AMBITO DEL FONDO EUROPEO PER L'INTEGRAZIONE DI CITTADINI DI PAESI TERZI 2007-2013 (FEI) NELL'AMBITO DEL PROGRAMMA GENERALE "SOLIDARIETA' E GESTIONE DEI FLUSSI MIGRATORI" (L. 16 APRILE 1987, N.183) DECISIONE DEL CONSIGLIO N. 2007/435/CE DEL 25 GIUGNO 2007) - MEZZI SPENDITE	112.017,65	33.605,30	12.792,00	12.792,00	99.225,65	20.813,30	0,00	0,00
2014	068261	2.1.141.2.08.07 (CORRENTE OPERATIVA) (MEZZI STATO) L'ATTUAZIONE DI PROGETTI NELL'AMBITO DEL FONDO EUROPEO PER L'INTEGRAZIONE DI CITTADINI DI PAESI TERZI 2007-2013 (FEI) NELL'AMBITO DEL PROGRAMMA GENERALE "SOLIDARIETA' E GESTIONE DEI FLUSSI MIGRATORI" (L. 16 APRILE 1987, N.183) DECISIONE DEL CONSIGLIO N. 2007/435/CE DEL 25 GIUGNO 2007) - MEZZI SPENDITE	741.522,01	903.652,87	370.191,19	730.583,04	10.938,97	142.704,38	0,00	0,00
2015	068281	2.1.152.2.08.07 (CORRENTE OPERATIVA) (MEZZI STATO) CONTRIBUTI ALLE AMMINISTRAZIONI PUBBLICHE PER L'ATTUAZIONE DI PROGETTI INDIVIDUALIZZATI DI ASSISTENZA SOCIALE (ART.13 D. L. 11 AGOSTO 2003, N. 228, D.P.R. N. 237/2005, ART.18, D. LGS. 286/98 E D.P.R. N. 394/99) - QUOTA STATALE	390.757,30	0,00	390.757,30	0,00	0,00	0,00	0,00	360.391,85
		TOTALE CAPITOLO 068243	112.017,65	33.605,30	12.792,00	12.792,00	99.225,65	20.813,30	0,00	0,00
		TOTALE CAPITOLO 068246	570.269,02	545.848,61	313.640,00	93.960,00	25.238,02	20.986,61	93.960,00	0,00
		TOTALE CAPITOLO 068248	120.700,70	73.700,35	30.000,40	71.721,33	11.479,87	43.699,95	15.000,20	0,00
		TOTALE CAPITOLO 068259	2.000,00	600,00	0,00	0,00	2.000,00	600,00	0,00	0,00
		TOTALE CAPITOLO 068261	853.539,66	937.257,17	402.972,19	817.283,37	110.454,52	164.413,29	93.960,00	360.391,85

PARTE I AREA DI INTERVENTO 5 FUNZIONE OBIETTIVO 2

PARTE I AREA DI INTERVENTO 5 FUNZIONE OBIETTIVO 2

REGIONE EMILIA-ROMAGNA		RENDICONTO GENERALE PER L'ESERCIZIO FINANZIARIO 2015										PARTE SPESA	
ESERCIZIO	CAPITOLO	DESCRIZIONE DEL CAPITOLO	ANSA SPENDITE (SPESA CORRENTE + R.R. PP. INIZIALI)	SPANZIAMENTO DI CASSA	PAIAMENTI IN CONTRO CONTABILE RESIDUI	INTERESSI ASSUMI NELLA SPESA	RICORRENTE DI TERAPIE SPENDITE DI COMPETENZA	RICORRENTE DI TERAPIE SPANZIAMENTI DI CASSA	PER INSERIMENTO, PER PERMANENZA, PER PERMANENZA PER PERMANENZA	PER INSERIMENTO, PER PERMANENZA, PER PERMANENZA	RESIDUI PASSIVI DA RIPORTARE		
2015	068232	2.1.152.2.08.07 (CORRENTE OPERATIVA) (MEZZI STATO) REALIZZAZIONE DI INTERVENTI IN MATERIA DI INSERIMENTO LAVORATIVO E DI INTEGRAZIONE SOCIALE DEI MIGRANTI REGOLARMENTE PRESENTI (PROGETTO D'INTEGRAZIONE COL MINISTERO DEL LAVORO E DELLE POLITICHE SOCIALI) (DECRETO LEGISLATIVO 2014) (DECRETO LEGISLATIVO 25 LUGLIO 1998, N. 286) (MEZZI STATALI) NOTE: NUOVA ISTITUZIONE Direzione Generale: SANITA' E POLITICHE SOCIALI E PER L'INTEGRAZIONE	1.132.279,31	903.652,87	760.948,49	730.583,04	10.938,97	142.704,38	0,00	0,00	360.391,85		
		TOTALE CAPITOLO 068232	1.132.279,31	903.652,87	760.948,49	730.583,04	10.938,97	142.704,38	0,00	0,00	360.391,85		
2015	068233	2.1.141.2.08.07 (CORRENTE OPERATIVA) (MEZZI STATO) SPESA PER ACQUISTO DI ALTRI SERVIZI IN ATTUAZIONE DELLE ATTIVITA' DI ASSISTENZA E DI PROTEZIONE SOCIALE DEL PROGETTO REGIONALE "OLTRE LA STRADA" (ART. 13, L. 11 AGOSTO 2003, N. 229, D.P.R. N. 271/2005, ART. 13, D. LGS. 286/98) (MEZZI STATALI) NOTE: NUOVA ISTITUZIONE Direzione Generale: SANITA' E POLITICHE SOCIALI E PER L'INTEGRAZIONE	0,00	0,00	0,00	0,00	0,00	0,00	0,00	0,00	0,00		
		TOTALE CAPITOLO 068233	0,00	0,00	0,00	0,00	0,00	0,00	0,00	0,00	0,00		
2015	068234	2.1.141.2.08.07 (CORRENTE OPERATIVA) (MEZZI STATO) SPESA PER ACQUISTO DI ALTRI SERVIZI IN ATTUAZIONE DELLE ATTIVITA' DI ASSISTENZA E DI PROTEZIONE SOCIALE DEL PROGETTO REGIONALE "OLTRE LA STRADA" (ART. 13, L. 11 AGOSTO 2003, N. 229, D.P.R. N. 271/2005, ART. 13, D. LGS. 286/98) (MEZZI STATALI) NOTE: NUOVA ISTITUZIONE Direzione Generale: SANITA' E POLITICHE SOCIALI E PER L'INTEGRAZIONE	5.000,00	5.000,00	0,00	0,00	5.000,00	5.000,00	0,00	0,00	0,00		
		TOTALE CAPITOLO 068234	5.000,00	5.000,00	0,00	0,00	5.000,00	5.000,00	0,00	0,00	0,00		
2015	068236	2.1.141.2.08.07 (CORRENTE OPERATIVA) (MEZZI STATO) SPESA PER ORGANIZZAZIONE EVENTI MATERIALI PROMOZIONALE E PER SPESA PER ATTIVITA' DI ASSISTENZA E DI PROTEZIONE SOCIALE DEI MIGRANTI REGOLARMENTE PRESENTI (DECRETO LEGISLATIVO 1998, N. 286) - MEZZI STATALI NOTE: NUOVA ISTITUZIONE Direzione Generale: SANITA' E POLITICHE SOCIALI E PER L'INTEGRAZIONE	41.617,00	41.617,00	0,00	0,00	41.617,00	41.617,00	0,00	0,00	0,00		
		TOTALE CAPITOLO 068236	41.617,00	41.617,00	0,00	0,00	41.617,00	41.617,00	0,00	0,00	0,00		
2015	068237	2.1.152.2.08.07 (CORRENTE OPERATIVA) (MEZZI STATO) CONTRIBUTI A SOGNO PER ATTIVITA' DI ASSISTENZA E DI PROTEZIONE SOCIALE DEI MIGRANTI REGOLARMENTE PRESENTI (PROGETTO REGIONALE "OLTRE LA STRADA" (ART. 13, L. 11 AGOSTO 2003, N. 229, D.P.R. N. 271/2005, ART. 13, D. LGS. 286/98, D.P.R. N. 394/99) - QUOTA STATALE Direzione Generale: SANITA' E POLITICHE SOCIALI E PER L'INTEGRAZIONE	54.448,14	52.315,61	27.224,07	54.448,14	0,00	16.470,56	0,00	0,00	27.224,07		
		TOTALE CAPITOLO 068237	54.448,14	52.315,61	27.224,07	54.448,14	0,00	16.470,56	0,00	0,00	27.224,07		
2015	068238	2.1.142.2.08.07 (CORRENTE OPERATIVA) (MEZZI STATO) SPESA PER CONSULENZE PER LA REALIZZAZIONE DI INTERVENTI IN MATERIA DI INSERIMENTO LAVORATIVO E DI INTEGRAZIONE LEGISLATIVO 25 LUGLIO 1998, N. 286) (MEZZI STATALI) NOTE: NUOVA ISTITUZIONE Direzione Generale: SANITA' E POLITICHE SOCIALI E PER L'INTEGRAZIONE	6.000,00	6.000,00	0,00	0,00	6.000,00	6.000,00	0,00	0,00	0,00		
		TOTALE CAPITOLO 068238	6.000,00	6.000,00	0,00	0,00	6.000,00	6.000,00	0,00	0,00	0,00		
2015	068239	2.1.152.2.08.07 (CORRENTE OPERATIVA) (MEZZI STATO) CONTRIBUTI A ENTI DELLE AMMINISTRAZIONI LOCALI PER L'ATTUAZIONE DI PROGETTI ED INIZIATIVE NELL'AMBITO DEL CENTRO REGIONALE CONTRO LE DISCRIMINAZIONI E CONVULSIONE (ART. 13, D. LGS. 286/98) - MEZZI STATALI Direzione Generale: SANITA' E POLITICHE SOCIALI E PER L'INTEGRAZIONE	0,00	0,00	0,00	0,00	0,00	0,00	0,00	0,00	0,00		
		TOTALE CAPITOLO 068239	0,00	0,00	0,00	0,00	0,00	0,00	0,00	0,00	0,00		
2015	068290	2.1.141.2.08.07 (CORRENTE OPERATIVA) (MEZZI STATO) SPESA PER PRESTAZIONI PROFESSIONALI SPECIALISTICHE PER LA REALIZZAZIONE DI INTERVENTI IN MATERIA DI INSERIMENTO LAVORATIVO E DI INTEGRAZIONE LEGISLATIVO 25 LUGLIO 1998, N. 286) - MEZZI STATALI NOTE: NUOVA ISTITUZIONE	65.000,00	65.000,00	0,00	0,00	65.000,00	65.000,00	0,00	0,00	0,00		
		TOTALE CAPITOLO 068290	65.000,00	65.000,00	0,00	0,00	65.000,00	65.000,00	0,00	0,00	0,00		

ESERCIZIO	CAPITOLO	DESCRIZIONE DEL CAPITOLO	ANASS SPENDITE (SPESA COMPLESSIVA + RR. PP. INIZIALI)	RENDICONTO GENERALE PER L'ESERCIZIO FINANZIARIO 2015					PARTE SPESA												
				SPAZIAMENTO DI CASSA	PARAGGI IN CONTO CORRENTO E RESIDUI	INTERESSI ASSUNTI NELLA SPESA	RISORSE DI TRASPARENTE SPENDIMENTO DI CASSA	RISORSE DI TRASPARENTE SPENDIMENTO DI CASSA	ELIMINAZIONE DEI RESIDUI PER INSISTENZA, PER PENALIZZAZIONE RETROGRADIVA		RESIDUI PASSIVI DA RIPORTARE										
									PER INSISTENZA, PER PENALIZZAZIONE RETROGRADIVA	PER PENALIZZAZIONE RETROGRADIVA											
		Dirigenza Generale: SANITA' E POLITICHE SOCIALI E PER L'INTEGRAZIONE																			
		TOTALE CAPITOLO 068230	65.000,00	65.000,00	0,00	0,00	0,00	65.000,00	65.000,00	0,00	0,00	0,00	0,00	0,00	0,00	0,00	0,00	0,00	0,00	0,00	0,00
2015	068231	2.1.142.2.08.07 (CORRENTE OPERATIVA) (MEZZI STATO) SPESE PER ACQUISTO DI BENI DI USO PERSONALE	395.692,20	322.307,04	0,00	0,00	0,00	395.692,20	36.216,17	0,00	0,00	0,00	0,00	0,00	0,00	0,00	0,00	0,00	0,00	0,00	0,00
2015	068221	EMERGO PER L'INTERAZIONE DI CITTADINI DI PAESI TERZI 2007-2013 (PER) NELL'AMBITO DEL PROGRAMMA GENERALE "SOLIDARIETA' E GESTIONE DEI FLUSSI MIGRATORI" (L.16/2007) - MEZZI STATALI	425.730,66	0,00	286.090,47	0,00	0,00	0,00	0,00	0,00	0,00	0,00	0,00	0,00	0,00	0,00	139.640,19	0,00	0,00	0,00	0,00
2015	068231	2007/43/CE DEL 23 GIUGNO 2007) - MEZZI STATALI	207.435,00	322.307,04	286.090,47	0,00	395.692,20	36.216,17	153.068,59	0,00	0,00	0,00	0,00	0,00	0,00	0,00	0,00	0,00	0,00	0,00	0,00
2015	068232	2.1.141.2.08.07 (CORRENTE OPERATIVA) (MEZZI STATO) SPESE PER L'ACQUISIZIONE DI LAVORO FLESSIBILE PER LA REALIZZAZIONE DI INTERVENTI IN MATERIA DI INSERIMENTO LAVORATIVO E DI INTEGRAZIONE SOCIALE DEI MIGRANTI (DECRETI LEGISLATIVI N. 286) - MEZZI STATALI	22.500,00	22.500,00	0,00	0,00	0,00	22.500,00	22.500,00	0,00	0,00	0,00	0,00	0,00	0,00	0,00	0,00	0,00	0,00	0,00	0,00
2015	068233	2.1.142.2.08.07 (CORRENTE OPERATIVA) (MEZZI STATO) SPESE PER CONSULENZE PER L'ATTUAZIONE DI PROGETTI NELL'AMBITO DEL FONDO EUROPEO PER L'INTEGRAZIONE SOCIALE DEI MIGRANTI "SOLIDARIETA' E GESTIONE DEI FLUSSI MIGRATORI" (L.16/2007) - MEZZI STATALI	69.371,38	20.811,41	0,00	0,00	0,00	69.371,38	20.811,41	0,00	0,00	0,00	0,00	0,00	0,00	0,00	0,00	0,00	0,00	0,00	0,00
2015	068234	2.1.141.2.08.07 (CORRENTE OPERATIVA) (MEZZI STATO) REALIZZAZIONE DI INTERVENTI IN MATERIA DI INSERIMENTO LAVORATIVO E DI INTEGRAZIONE SOCIALE DEI MIGRANTI (DECRETI LEGISLATIVI N. 286) - MEZZI STATALI	5.000,00	5.000,00	0,00	0,00	0,00	5.000,00	5.000,00	0,00	0,00	0,00	0,00	0,00	0,00	0,00	0,00	0,00	0,00	0,00	0,00
2015	068236	2.1.141.2.08.07 (CORRENTE OPERATIVA) (MEZZI STATO) SPESE PER ACQUISTO DI ALTRI SERVIZI PER LA REALIZZAZIONE DI INTERVENTI IN MATERIA DI INSERIMENTO LAVORATIVO E DI INTEGRAZIONE SOCIALE DEI MIGRANTI (DECRETI LEGISLATIVI N. 286) - MEZZI STATALI	1.000,00	1.000,00	0,00	0,00	0,00	1.000,00	1.000,00	0,00	0,00	0,00	0,00	0,00	0,00	0,00	0,00	0,00	0,00	0,00	0,00
2015	068348	2.1.141.2.08.07 (CORRENTE OPERATIVA) (MEZZI STATO) SPESE PER ACQUISTO DI SERVIZI IMPERATIVI IN ATTUAZIONE DELLE MISURE DI SOGGIORNO DEI PROGETTI INDIVIDUALIZZATI DI ASSISTENZA E DEI PROGRAMMI DI PROTEZIONE SOCIALE (ART.19, L.11 AGOSTO 2003, N.228, D.P.R. N.237/2005, ART.18, D.LGS. 286/98 E D.P.R. N.394/99) - QUOTA STATALE	1.000,00	1.000,00	0,00	0,00	0,00	1.000,00	1.000,00	0,00	0,00	0,00	0,00	0,00	0,00	0,00	0,00	0,00	0,00	0,00	0,00
2015	068349	2.1.142.2.08.07 (CORRENTE OPERATIVA) (MEZZI STATO) SPESE PER CONSULENZE IN ATTUAZIONE DELLE MISURE DI AZIONE PER IL SOGGIORNO DEI PROGETTI INDIVIDUALIZZATI DI ASSISTENZA E DEI PROGRAMMI DI PROTEZIONE SOCIALE NELL'AMBITO DEL PROGETTO REGIONALE "OLTRE LA STRADA" (ART.13, L. 11 AGOSTO 2003, N.228, D.P.R. N.237/2005, ART.18, D.LGS. 286/98) - QUOTA STATALE	0,00	0,00	0,00	0,00	0,00	0,00	0,00	0,00	0,00	0,00	0,00	0,00	0,00	0,00	0,00	0,00	0,00	0,00	0,00
2015	068348	2.1.141.2.08.07 (CORRENTE OPERATIVA) (MEZZI STATO) SPESE PER ACQUISTO DI SERVIZI IMPERATIVI IN ATTUAZIONE DELLE MISURE DI SOGGIORNO DEI PROGETTI INDIVIDUALIZZATI DI ASSISTENZA E DEI PROGRAMMI DI PROTEZIONE SOCIALE (ART.19, L.11 AGOSTO 2003, N.228, D.P.R. N.237/2005, ART.18, D.LGS. 286/98 E D.P.R. N.394/99) - QUOTA STATALE	0,00	0,00	0,00	0,00	0,00	0,00	0,00	0,00	0,00	0,00	0,00	0,00	0,00	0,00	0,00	0,00	0,00	0,00	0,00
2015	068349	2.1.142.2.08.07 (CORRENTE OPERATIVA) (MEZZI STATO) SPESE PER CONSULENZE IN ATTUAZIONE DELLE MISURE DI AZIONE PER IL SOGGIORNO DEI PROGETTI INDIVIDUALIZZATI DI ASSISTENZA E DEI PROGRAMMI DI PROTEZIONE SOCIALE NELL'AMBITO DEL PROGETTO REGIONALE "OLTRE LA STRADA" (ART.13, L. 11 AGOSTO 2003, N.228, D.P.R. N.237/2005, ART.18, D.LGS. 286/98) - QUOTA STATALE	0,00	0,00	0,00	0,00	0,00	0,00	0,00	0,00	0,00	0,00	0,00	0,00	0,00	0,00	0,00	0,00	0,00	0,00	0,00
TOTALE CAPITOLO 068234		Dirigenza Generale: SANITA' E POLITICHE SOCIALI E PER L'INTEGRAZIONE	5.000,00	5.000,00	0,00	0,00	0,00	5.000,00	5.000,00	0,00	0,00	0,00	0,00	0,00	0,00	0,00	0,00	0,00	0,00	0,00	0,00
TOTALE CAPITOLO 068236		Dirigenza Generale: SANITA' E POLITICHE SOCIALI E PER L'INTEGRAZIONE	1.000,00	1.000,00	0,00	0,00	0,00	1.000,00	1.000,00	0,00	0,00	0,00	0,00	0,00	0,00	0,00	0,00	0,00	0,00	0,00	0,00
TOTALE CAPITOLO 068348		Dirigenza Generale: SANITA' E POLITICHE SOCIALI E PER L'INTEGRAZIONE	0,00	0,00	0,00	0,00	0,00	0,00	0,00	0,00	0,00	0,00	0,00	0,00	0,00	0,00	0,00	0,00	0,00	0,00	0,00
TOTALE CAPITOLO 068349		Dirigenza Generale: SANITA' E POLITICHE SOCIALI E PER L'INTEGRAZIONE	0,00	0,00	0,00	0,00	0,00	0,00	0,00	0,00	0,00	0,00	0,00	0,00	0,00	0,00	0,00	0,00	0,00	0,00	0,00
TOTALE UPB 1.5.2.2.	20260	TOTALE UPB 1.5.2.2. - 20260	5.103.520,48	3.562.910,22	2.451.276,41	1.251.894,51	1.276.438,13	1.111.633,81	550.418,79	0,00	0,00	0,00	0,00	0,00	0,00	0,00	0,00	0,00	0,00	0,00	0,00
		di cui Competenza	2.528.332,64	3.562.910,22	435.507,36	1.251.894,51	1.276.438,13	1.111.633,81	0,00	0,00	0,00	0,00	0,00	0,00	0,00	0,00	0,00	0,00	0,00	0,00	0,00

## REGIONE EMILIA-ROMAGNA

## RENDICONTO GENERALE PER L'ESERCIZIO FINANZIARIO 2015

## PARTE SPESA

ESERCIZIO	CAPITOLO	DESCRIZIONE DEL CAPITOLO	di cui Residui	ANSA SPENDIBILE (SPESA COMPLESSIVA + R.R. PP. INIZIALI)	SPANDIMENTO DI CASSA	PASSIVITÀ IN CONTO CORRENTE E RESIDUI	IMPEGNI ASSUMI NELLA SPESA	RISORSE DI TERPENO SPENDIBILI DI COMPETENZA	RISORSE DI TERPENO SPENDIBILI DI CASSA	PER IMPEGNISTANZA, PER PERSECUZIONE	RESIDUI PASSIVI DA RIPORTARE
URP 1.5.2.2.20265		PREVENZIONE E CONTRASTO DEL FENOMENO DELLE INFILTRAZIONI GENITALI FEMMINILI - RISORSE STATALI									
2015	068195	2.1.141.2.08.07 (CORRENTE OPERATIVA) (MEZZI STATO) SPESA PER ACQUISTO DI SERVIZI IN ATTUAZIONE DEL PROGRAMMA ATTUATIVO RELATIVO A INTERVENTI PER LA PREVENZIONE ED IL CONTRASTO DEL FENOMENO DELLE INFILTRAZIONI GENITALI FEMMINILI E L'IMPLEMENTAZIONE DEL SISTEMA. (LEGGE 9 FEBBRAIO 2006, N.7) - MEZZI STATALI									
		NOTE: NUOVA ISTITUZIONE									
		Direzione Generale: SANITA' E POLITICHE SOCIALI E PER L'INTEGRAZIONE									
		TOTALE CAPITOLO 068195	0,00	0,00	0,00	0,00	0,00	0,00	0,00	0,00	0,00
2015	068295	2.1.141.2.08.07 (CORRENTE OPERATIVA) (MEZZI STATO) SPESA PER CONSULENZE IN ATTUAZIONE DEL PROGRAMMA ATTUATIVO RELATIVO A INTERVENTI PER LA PREVENZIONE ED IL CONTRASTO DEL FENOMENO DELLE INFILTRAZIONI GENITALI FEMMINILI E L'IMPLEMENTAZIONE DEL SISTEMA. (LEGGE 9 FEBBRAIO 2006, N.7) - MEZZI STATALI									
2014	068295	2.1.141.2.08.07 (CORRENTE OPERATIVA) (MEZZI STATO) SPESA PER CONSULENZE IN ATTUAZIONE DEL PROGRAMMA ATTUATIVO RELATIVO A INTERVENTI PER LA PREVENZIONE ED IL CONTRASTO DEL FENOMENO DELLE INFILTRAZIONI GENITALI FEMMINILI E L'IMPLEMENTAZIONE DEL SISTEMA. (LEGGE 9 FEBBRAIO 2006, N.7) - MEZZI STATALI									
2013	068295	2.1.141.2.08.07 (CORRENTE OPERATIVA) (MEZZI STATO) SPESA PER CONSULENZE IN ATTUAZIONE DEL PROGRAMMA ATTUATIVO RELATIVO A INTERVENTI PER LA PREVENZIONE ED IL CONTRASTO DEL FENOMENO DELLE INFILTRAZIONI GENITALI FEMMINILI E L'IMPLEMENTAZIONE DEL SISTEMA. (LEGGE 9 FEBBRAIO 2006, N.7) - MEZZI STATALI									
		Direzione Generale: SANITA' E POLITICHE SOCIALI E PER L'INTEGRAZIONE									
		TOTALE CAPITOLO 068295	224.660,95	204.223,85	203.910,45	0,00	0,00	0,00	0,00	20.437,10	0,00
		TOTALE UPR 1.5.2.2.20265	224.660,95	204.223,85	203.910,45	0,00	0,00	0,00	0,00	20.437,10	0,00
		di cui Competenza	313,40	313,40	313,40	0,00	0,00	0,00	0,00	0,00	0,00
		di cui Residui	224.347,55	204.223,85	203.910,45	0,00	0,00	0,00	0,00	20.437,10	0,00
URP 1.5.2.2.20280		INIZIATIVE A FAVORE DELL'EMIGRAZIONE E DELL'IMMIGRAZIONE									
2015	068263	2.1.141.2.08.07 (CORRENTE OPERATIVA) (MEZZI PROPRI) SPESA PER RAPPRESENTANZA, ORGANIZZAZIONE DI EVENTI, PUBBLICITÀ E TRASFERITA' PER INTERVENTI ED AZIONI A FAVORE DEGLI EMILIANO-ROMAGNOLI ALL'ESTERO (ART. 3 LETT. A), D), F), G), H), L.R. 24 APRILE 2006, N.31).									
		NOTE: NUOVA ISTITUZIONE									
		Direzione Generale: PROGRAMMAZIONE TERRITORIALE E NECESSITÀ, INTERESSE, RELAZIONI EUROPEE E RELAZIONI INTERNAZIONALI									
		TOTALE CAPITOLO 068263	0,00	0,00	0,00	0,00	0,00	0,00	0,00	0,00	0,00
2015	068266	2.1.141.2.08.07 (CORRENTE OPERATIVA) (MEZZI PROPRI) SPESA PER BENI DI CONSUMO A FAVORE DEGLI EMILIANO-ROMAGNOLI ALL'ESTERO (ART. 3 LETT. A), D), F), G), H), L.R. 24 APRILE 2006, N.31).									
		NOTE: NUOVA ISTITUZIONE									
		Direzione Generale: PROGRAMMAZIONE TERRITORIALE E NECESSITÀ, INTERESSE, RELAZIONI EUROPEE E RELAZIONI INTERNAZIONALI									
		TOTALE CAPITOLO 068266	0,00	0,00	0,00	0,00	0,00	0,00	0,00	0,00	0,00
2015	068268	2.1.141.2.08.07 (CORRENTE OPERATIVA) (MEZZI PROPRI) SPESA PER PRESTAZIONI PROFESSIONALI SPECIALISTICHE PER INTERVENTI ED AZIONI A FAVORE DEGLI EMILIANO-ROMAGNOLI ALL'ESTERO (ART. 3 LETT. A), B), C), D), F), G), H), L.R. 24 APRILE 2006, N.31).									
		NOTE: NUOVA ISTITUZIONE									
		Direzione Generale: PROGRAMMAZIONE TERRITORIALE E NECESSITÀ, INTERESSE, RELAZIONI EUROPEE E RELAZIONI INTERNAZIONALI									
		TOTALE CAPITOLO 068268	0,00	0,00	0,00	0,00	0,00	0,00	0,00	0,00	0,00
2015	068272	2.1.141.2.08.07 (CORRENTE OPERATIVA) (MEZZI PROPRI) SPESA PER ALTRI SERVIZI PER INTERVENTI ED AZIONI A FAVORE DEGLI EMILIANO-ROMAGNOLI ALL'ESTERO (ART. 3 LETT. A), D), F), G), H), L.R. 24 APRILE 2006, N.31).									
		NOTE: NUOVA ISTITUZIONE									
		Direzione Generale: PROGRAMMAZIONE TERRITORIALE E NECESSITÀ, INTERESSE, RELAZIONI EUROPEE E RELAZIONI INTERNAZIONALI									
		TOTALE CAPITOLO 068272	0,00	0,00	0,00	0,00	0,00	0,00	0,00	0,00	0,00
2015	068300	2.1.141.2.08.07 (CORRENTE OPERATIVA) (MEZZI PROPRI) SPESA PER INTERVENTI ED AZIONI A FAVORE DEGLI EMILIANO-ROMAGNOLI ALL'ESTERO (ART. 3 LETT. A), B), C), D), F), G), H), L.R. 24 APRILE 2006, N.31).									
2014	068300	2.1.141.2.08.07 (CORRENTE OPERATIVA) (MEZZI PROPRI) SPESA PER INTERVENTI ED AZIONI A FAVORE DEGLI EMILIANO-ROMAGNOLI ALL'ESTERO (ART. 3 LETT. A), B), C), D), F), G), H), L.R. 24 APRILE 2006, N.31).									
2013	068300	2.1.141.2.08.07 (CORRENTE OPERATIVA) (MEZZI PROPRI) SPESA PER INTERVENTI ED AZIONI A FAVORE DEGLI EMILIANO-ROMAGNOLI ALL'ESTERO (ART. 3 LETT. A), B), C), D), F), G), H), L.R. 24 APRILE 2006, N.31).									
2012	068300	2.1.141.2.08.07 (CORRENTE OPERATIVA) (MEZZI PROPRI) SPESA PER INTERVENTI ED AZIONI A FAVORE DEGLI EMILIANO-ROMAGNOLI ALL'ESTERO (ART. 3 LETT. A), B), C), D), F), G), H), L.R. 24 APRILE 2006, N.31).									
		Direzione Generale: PROGRAMMAZIONE TERRITORIALE E NECESSITÀ, INTERESSE, RELAZIONI EUROPEE E RELAZIONI INTERNAZIONALI									
		TOTALE CAPITOLO 068300	118.238,59	113.150,19	113.150,19	0,00	0,00	0,00	0,00	5.088,40	0,00

PARTE I AREA DI INTERVENTO 5 FUNZIONE OBIETTIVO 2

## REGIONE EMILIA-ROMAGNA

## RENDICONTO GENERALE PER L'ESERCIZIO FINANZIARIO 2015

## PARTE SPESA

ESERCIZIO	CAPITOLO	DESCRIZIONE DEL CAPITOLO	ANSA SPENDITE (SPESA COMPENSA + R.R. PP. INIZIALI)	SPANDIMENTO DI CASSA	PAGAMENTI IN CONTRO CORRENDA E RESIDUI	INTERESSI ASSUNTI NELLO ESERCIZIO	RISORSE DI TIPO STRUTTURALE DI CASSA	RISORSE DI TIPO STRUTTURALE DI CASSA	ELIMINAZIONI DEI RESIDUI PER INSERIMENTO PER PERSECUZIONE RITROVATA	RESIDUI PASSIVI DA RIFORMARE
2015	068301	SPESA PER LAVORO FLESSIBILE PER ATTIVITÀ DI STUDIO, ASSISTENZA E CONSULENZA, TUTORAGGIO PER GLI ITALIANI EMIGRATI CHE RIENTRANO IN ITALIA (ART. 4, COMMA 1, L. R. 24 APRILE 2006, N. 3).	0,00	0,00	0,00	0,00	0,00	0,00	0,00	0,00
		NOTE: NUOVA ISTITUZIONE								
		Direzione Generale: PROGRAMMAZIONE TERRITORIALE E NEGOZIATA, INTERESSE, RELAZIONI EUROPEE E RELAZIONI INTERNAZIONALI								
		TOTALE CAPITOLO 068301	0,00	0,00	0,00	0,00	0,00	0,00	0,00	0,00
2015	068302	2.1.141.2.08.07 (CORRENTE OPERATIVA) (MEZZI PROPRI) SPESA PER RAPPRESENTANZA, ORGANIZZAZIONE DI EVENTI, PUBBLICITÀ E TRAFFICO PER LE ATTIVITÀ DI STUDIO, ASSISTENZA E CONSULENZA, TUTORAGGIO PER GLI ITALIANI EMIGRATI CHE RIENTRANO IN ITALIA (ART. 4, COMMA 1, L. R. 24 APRILE 2006, N. 3).	0,00	0,00	0,00	0,00	0,00	0,00	0,00	0,00
		NOTE: NUOVA ISTITUZIONE								
		Direzione Generale: PROGRAMMAZIONE TERRITORIALE E NEGOZIATA, INTERESSE, RELAZIONI EUROPEE E RELAZIONI INTERNAZIONALI								
		TOTALE CAPITOLO 068302	0,00	0,00	0,00	0,00	0,00	0,00	0,00	0,00
2015	068303	2.1.141.2.08.07 (CORRENTE OPERATIVA) (MEZZI PROPRI) SPESA PER PRESTAZIONI PROFESSIONALI E SPECIALISTICHE PER TUTORAGGIO PER GLI ITALIANI EMIGRATI CHE RIENTRANO IN ITALIA (ART. 4, COMMA 1, L. R. 24 APRILE 2006, N. 3)	0,00	0,00	0,00	0,00	0,00	0,00	0,00	0,00
		NOTE: NUOVA ISTITUZIONE								
		Direzione Generale: PROGRAMMAZIONE TERRITORIALE E NEGOZIATA, INTERESSE, RELAZIONI EUROPEE E RELAZIONI INTERNAZIONALI								
		TOTALE CAPITOLO 068303	0,00	0,00	0,00	0,00	0,00	0,00	0,00	0,00
2015	068305	2.1.152.2.08.07 (CORRENTE OPERATIVA) (MEZZI PROPRI) TRASFERIMENTO AI COMUNI PER IL CONCONSO DELLE SPESA A EMILIA-ROMAGNA (ART. 4, COMMA 2, L. R. 24 APRILE 2006, N. 3)	45.000,00	31.500,00	0,00	4.803,06	40.156,94	31.500,00	0,00	4.803,06
		Direzione Generale: PROGRAMMAZIONE TERRITORIALE E NEGOZIATA, INTERESSE, RELAZIONI EUROPEE E RELAZIONI INTERNAZIONALI								
		TOTALE CAPITOLO 068305	45.000,00	31.500,00	0,00	4.803,06	40.156,94	31.500,00	0,00	4.803,06
2015	068307	2.1.162.2.08.07 (CORRENTE OPERATIVA) (MEZZI PROPRI) CONTRIBUTI AD ASSOCIAZIONI DI PROMOZIONE SOCIALE PER LAVORO FLESSIBILE PER ATTIVITÀ DI STUDIO, ASSISTENZA E CONSULENZA, TUTORAGGIO PER GLI ITALIANI EMIGRATI CHE RIENTRANO IN ITALIA (ART. 4, COMMA 1, L. R. 24 APRILE 2006, N. 3)	11.704,37	27.123,76	4.025,00	0,00	7.676,37	8.703,24	0,00	0,00
		NOTE: NUOVA ISTITUZIONE								
		Direzione Generale: PROGRAMMAZIONE TERRITORIALE E NEGOZIATA, INTERESSE, RELAZIONI EUROPEE E RELAZIONI INTERNAZIONALI								
		TOTALE CAPITOLO 068307	11.704,37	27.123,76	4.025,00	0,00	7.676,37	8.703,24	0,00	0,00
2015	068309	2.1.162.2.08.07 (CORRENTE OPERATIVA) (MEZZI PROPRI) CONTRIBUTI AD ASSOCIAZIONI, ORGANIZZAZIONI ED ISTITUZIONI PRIVATE SENZA FINI DI LUCRO ESTERE (U. E.), PER ATTIVITÀ A CARATTERE SOCIO- ASSISTENZIALE, EMILIANO-ROMAGNOLI (ART. 6, L. R. 24 APRILE 2006, N. 3).	2.800,00	2.800,00	0,00	0,00	2.800,00	2.800,00	0,00	0,00
		NOTE: NUOVA ISTITUZIONE								
		Direzione Generale: PROGRAMMAZIONE TERRITORIALE E NEGOZIATA, INTERESSE, RELAZIONI EUROPEE E RELAZIONI INTERNAZIONALI								
		TOTALE CAPITOLO 068309	2.800,00	2.800,00	0,00	0,00	2.800,00	2.800,00	0,00	0,00
2015	068311	2.1.162.2.08.07 (CORRENTE OPERATIVA) (MEZZI PROPRI) CONTRIBUTI AD ASSOCIAZIONI, ORGANIZZAZIONI ED ISTITUZIONI PRIVATE SENZA FINI DI LUCRO ESTERE (U. E.), PER ATTIVITÀ A CARATTERE SOCIO- ASSISTENZIALE, EMILIANO-ROMAGNOLI (ART. 6, L. R. 24 APRILE 2006, N. 3).	2.800,00	2.800,00	0,00	0,00	2.800,00	2.800,00	0,00	0,00
		NOTE: NUOVA ISTITUZIONE								
		Direzione Generale: PROGRAMMAZIONE TERRITORIALE E NEGOZIATA, INTERESSE, RELAZIONI EUROPEE E RELAZIONI INTERNAZIONALI								
		TOTALE CAPITOLO 068311	2.800,00	2.800,00	0,00	0,00	2.800,00	2.800,00	0,00	0,00
2015	068313	2.1.162.2.08.07 (CORRENTE OPERATIVA) (MEZZI PROPRI) CONTRIBUTI AD ASSOCIAZIONI, ORGANIZZAZIONI ED ISTITUZIONI PRIVATE SENZA FINI DI LUCRO ESTERE (U. E.), PER ATTIVITÀ A CARATTERE SOCIO- ASSISTENZIALE, EMILIANO-ROMAGNOLI (ART. 6, L. R. 24 APRILE 2006, N. 3).	0,00	7.882,00	0,00	0,00	0,00	5.082,00	0,00	0,00
		NOTE: NUOVA ISTITUZIONE								
		Direzione Generale: PROGRAMMAZIONE TERRITORIALE E NEGOZIATA, INTERESSE, RELAZIONI EUROPEE E RELAZIONI INTERNAZIONALI								
		TOTALE CAPITOLO 068313	0,00	7.882,00	0,00	0,00	0,00	5.082,00	0,00	0,00
2015	068313	2.1.162.2.08.07 (CORRENTE OPERATIVA) (MEZZI PROPRI) CONTRIBUTI AD ASSOCIAZIONI, ORGANIZZAZIONI ED ISTITUZIONI PRIVATE SENZA FINI DI LUCRO ESTERE (U. E.), PER ATTIVITÀ A CARATTERE SOCIO- ASSISTENZIALE, EMILIANO-ROMAGNOLI (ART. 6, L. R. 24 APRILE 2006, N. 3).	5.600,00	0,00	0,00	0,00	0,00	0,00	5.600,00	0,00
		NOTE: NUOVA ISTITUZIONE								
		Direzione Generale: PROGRAMMAZIONE TERRITORIALE E NEGOZIATA, INTERESSE, RELAZIONI EUROPEE E RELAZIONI INTERNAZIONALI								
		TOTALE CAPITOLO 068313	5.600,00	0,00	0,00	0,00	0,00	0,00	5.600,00	0,00

PARTE I AREA DI INTERVENTO 5 FUNZIONE OBIETTIVO 2

## 28-7-2016 - BOLLETTINO UFFICIALE DELLA REGIONE EMILIA-ROMAGNA - PARTE PRIMA - N. 235.1

REGIONE EMILIA-ROMAGNA

RENDICONTO GENERALE PER L'ESERCIZIO FINANZIARIO 2015

PARTE SPESA

ESERCIZIO	CAPITOLO	DESCRIZIONE DEL CAPITOLO	ANSA SPENDITE (SPESA COMPLETA + R.R. PP. INIZIALI)	SPANZIAMENTO DI CASSA	PARCOURT IN CONTO CORRENTE E RESIDUI	INTERESSI ASSUNTI NELLA SPESA	RICORRENTE DI SPESA SPANZIAMENTO DI CASSA	RICORRENTE DI SPESA SPANZIAMENTO DI CASSA	PER INCASSI SPESA, PER PERSECUZIONE RETROATIVA	RESIDUI PASSIVI DA INCASSARE	
2015	068324	2.1.142.2.08.07 (CORRENTE OPERATIVA) (MEZZI PROPRI) SPESA PER ATTIVITA' DI STUDIO, ASSISTENZA E CONSULENZA, TUTORAGGIO PER GLI ALUNNI EMIGRATI CHE RITORNANO IN ITALIA, ATTIVITA' DI FORMAZIONE PER I DOCENTI, ATTIVITA' DI RICERCA E RICERCA SUL FENOMENO MIGRATORIO Direzioe Generale: PROGRAMMAZIONE TERRITORIALE E NEGOZIATA, INTERESSE, RELAZIONI EUROPEE E RELAZIONI INTERNAZIONALI	13.482,00	7.882,00	2.800,00	0,00	0,00	0,00	5.082,00	10.682,00	0,00
		TOTALE CAPITOLO 068324	13.482,00	7.882,00	2.800,00	0,00	0,00	0,00	5.082,00	10.682,00	0,00
2015	068326	2.1.141.2.08.07 (CORRENTE OPERATIVA) (MEZZI PROPRI) SPESA PER ATTIVITA' CULTURALI, FOMANTIVE, DI INFORMAZIONE E RICERCA SUL FENOMENO MIGRATORIO EMILIANO-ROMAGNOLO (ART. 5 L.R. 24 APRILE 2006, N. 3) Direzioe Generale: PROGRAMMAZIONE TERRITORIALE E NEGOZIATA, INTERESSE, RELAZIONI EUROPEE E RELAZIONI INTERNAZIONALI	0,00	4.016,64	0,00	0,00	0,00	0,00	2.440,00	63,44	0,00
2014	068326	2.1.141.2.08.07 (CORRENTE OPERATIVA) (MEZZI PROPRI) SPESA PER ATTIVITA' CULTURALI, FOMANTIVE, DI INFORMAZIONE E RICERCA SUL FENOMENO MIGRATORIO EMILIANO-ROMAGNOLO (ART. 5 L.R. 24 APRILE 2006, N. 3) Direzioe Generale: PROGRAMMAZIONE TERRITORIALE E NEGOZIATA, INTERESSE, RELAZIONI EUROPEE E RELAZIONI INTERNAZIONALI	4.080,08	0,00	1.576,64	0,00	0,00	0,00	2.440,00	63,44	0,00
		TOTALE CAPITOLO 068326	4.080,08	4.016,64	1.576,64	0,00	0,00	0,00	2.440,00	63,44	0,00
2015	068328	2.1.141.2.08.07 (CORRENTE OPERATIVA) (MEZZI PROPRI) SPESA PER INTERVENTI STRAORDINARI DI SOLIDARIETA' A FAVORE DEGLI EMILIANO-ROMAGNOLO ALL'ESTERO (ART. 7 L.R. 24 APRILE 2006, N. 3) Direzioe Generale: PROGRAMMAZIONE TERRITORIALE E NEGOZIATA, INTERESSE, RELAZIONI EUROPEE E RELAZIONI INTERNAZIONALI	0,00	0,00	0,00	0,00	0,00	0,00	0,00	0,00	0,00
		TOTALE CAPITOLO 068328	0,00	0,00	0,00	0,00	0,00	0,00	0,00	0,00	0,00
2015	068331	2.1.151.2.08.07 (CORRENTE OPERATIVA) (MEZZI PROPRI) INTERVENTI VOLTI A FAVORIRE L'INSERIMENTO SCOLASTICO, LA PARTECIPAZIONE A CORSI UNIVERSITARI E DI SPECIALIZZAZIONE, COMPLESSIONE DI LAUREA E VALORIZZAZIONE DI ESPERIENZE DI EMILIANO-ROMAGNOLO CHE SI SONO PARTICOLARMENTE DISTINTI IN EUROPA (ART. 5 L.R. 24 APRILE 2006, N. 3) Direzioe Generale: PROGRAMMAZIONE TERRITORIALE E NEGOZIATA, INTERESSE, RELAZIONI EUROPEE E RELAZIONI INTERNAZIONALI	19.577,94	20.514,07	0,00	0,00	0,00	0,00	19.577,94	0,00	0,00
2014	068331	2.1.151.2.08.07 (CORRENTE OPERATIVA) (MEZZI PROPRI) INTERVENTI VOLTI A FAVORIRE L'INSERIMENTO SCOLASTICO, LA PARTECIPAZIONE A CORSI UNIVERSITARI E DI SPECIALIZZAZIONE, COMPLESSIONE DI LAUREA E VALORIZZAZIONE DI ESPERIENZE DI EMILIANO-ROMAGNOLO CHE SI SONO PARTICOLARMENTE DISTINTI IN EUROPA (ART. 5 L.R. 24 APRILE 2006, N. 3) Direzioe Generale: PROGRAMMAZIONE TERRITORIALE E NEGOZIATA, INTERESSE, RELAZIONI EUROPEE E RELAZIONI INTERNAZIONALI	40.000,00	0,00	20.422,06	0,00	0,00	0,00	0,00	19.577,94	0,00
2013	068331	2.1.151.2.08.07 (CORRENTE OPERATIVA) (MEZZI PROPRI) INTERVENTI VOLTI A FAVORIRE L'INSERIMENTO SCOLASTICO, LA PARTECIPAZIONE A CORSI UNIVERSITARI E DI SPECIALIZZAZIONE, COMPLESSIONE DI LAUREA E VALORIZZAZIONE DI ESPERIENZE DI EMILIANO-ROMAGNOLO CHE SI SONO PARTICOLARMENTE DISTINTI IN EUROPA (ART. 5 L.R. 24 APRILE 2006, N. 3) Direzioe Generale: PROGRAMMAZIONE TERRITORIALE E NEGOZIATA, INTERESSE, RELAZIONI EUROPEE E RELAZIONI INTERNAZIONALI	1.957,90	0,00	92,00	0,00	0,00	0,00	0,00	1.270,91	0,00
		TOTALE CAPITOLO 068331	60.940,76	20.514,07	20.514,07	0,00	0,00	0,00	19.577,94	20.848,95	0,00
2015	068333	2.1.152.2.08.07 (CORRENTE OPERATIVA) (MEZZI PROPRI) CONTRIBUTI AD ENTI LOCALI PER ATTIVITA' A CARATTERE SOCIO-ANIMALE, CULTURALE E FOMANTIVO, A FAVORE DEGLI EMIGRATI EMILIANO-ROMAGNOLO (ART. 2 L.R. 24 APRILE 2006, N. 3) Direzioe Generale: PROGRAMMAZIONE TERRITORIALE E NEGOZIATA, INTERESSE, RELAZIONI EUROPEE E RELAZIONI INTERNAZIONALI	5.729,11	1.957,90	1.957,90	0,00	0,00	0,00	0,00	0,00	0,00
2014	068333	2.1.152.2.08.07 (CORRENTE OPERATIVA) (MEZZI PROPRI) CONTRIBUTI AD ENTI LOCALI PER ATTIVITA' A CARATTERE SOCIO-ANIMALE, CULTURALE E FOMANTIVO, A FAVORE DEGLI EMIGRATI EMILIANO-ROMAGNOLO (ART. 2 L.R. 24 APRILE 2006, N. 3) Direzioe Generale: PROGRAMMAZIONE TERRITORIALE E NEGOZIATA, INTERESSE, RELAZIONI EUROPEE E RELAZIONI INTERNAZIONALI	3.771,21	0,00	0,00	0,00	0,00	0,00	0,00	3.771,21	0,00
2013	068333	2.1.152.2.08.07 (CORRENTE OPERATIVA) (MEZZI PROPRI) CONTRIBUTI AD ENTI LOCALI PER ATTIVITA' A CARATTERE SOCIO-ANIMALE, CULTURALE E FOMANTIVO, A FAVORE DEGLI EMIGRATI EMILIANO-ROMAGNOLO (ART. 2 L.R. 24 APRILE 2006, N. 3) Direzioe Generale: PROGRAMMAZIONE TERRITORIALE E NEGOZIATA, INTERESSE, RELAZIONI EUROPEE E RELAZIONI INTERNAZIONALI	1.957,90	0,00	0,00	0,00	0,00	0,00	0,00	1.957,90	0,00
		TOTALE CAPITOLO 068333	11.458,22	1.957,90	1.957,90	0,00	0,00	0,00	0,00	5.729,11	0,00
2015	068335	2.1.141.2.08.07 (CORRENTE OPERATIVA) (MEZZI PROPRI) SPESA PER INTERVENTI STRAORDINARI DI SOLIDARIETA' A FAVORE DEGLI EMILIANO-ROMAGNOLO ALL'ESTERO (ART. 7 L.R. 24 APRILE 2006, N. 3) Direzioe Generale: PROGRAMMAZIONE TERRITORIALE E NEGOZIATA, INTERESSE, RELAZIONI EUROPEE E RELAZIONI INTERNAZIONALI	0,00	0,00	0,00	0,00	0,00	0,00	0,00	0,00	0,00
		TOTALE CAPITOLO 068335	0,00	0,00	0,00	0,00	0,00	0,00	0,00	0,00	0,00
2015	068341	2.1.141.2.08.07 (CORRENTE OPERATIVA) (MEZZI PROPRI) SPESA PER INTERVENTI STRAORDINARI DI SOLIDARIETA' A FAVORE DEGLI EMILIANO-ROMAGNOLO ALL'ESTERO (ART. 7 L.R. 24 APRILE 2006, N. 3) Direzioe Generale: PROGRAMMAZIONE TERRITORIALE E NEGOZIATA, INTERESSE, RELAZIONI EUROPEE E RELAZIONI INTERNAZIONALI	0,00	32.000,00	0,00	0,00	0,00	0,00	32.000,00	0,00	0,00
2014	068341	2.1.141.2.08.07 (CORRENTE OPERATIVA) (MEZZI PROPRI) SPESA PER INTERVENTI STRAORDINARI DI SOLIDARIETA' A FAVORE DEGLI EMILIANO-ROMAGNOLO ALL'ESTERO (ART. 7 L.R. 24 APRILE 2006, N. 3) Direzioe Generale: PROGRAMMAZIONE TERRITORIALE E NEGOZIATA, INTERESSE, RELAZIONI EUROPEE E RELAZIONI INTERNAZIONALI	250.000,00	0,00	0,00	0,00	0,00	0,00	0,00	0,00	0,00
2013	068341	2.1.141.2.08.07 (CORRENTE OPERATIVA) (MEZZI PROPRI) SPESA PER INTERVENTI STRAORDINARI DI SOLIDARIETA' A FAVORE DEGLI EMILIANO-ROMAGNOLO ALL'ESTERO (ART. 7 L.R. 24 APRILE 2006, N. 3) Direzioe Generale: PROGRAMMAZIONE TERRITORIALE E NEGOZIATA, INTERESSE, RELAZIONI EUROPEE E RELAZIONI INTERNAZIONALI	210.000,00	0,00	0,00	0,00	0,00	0,00	0,00	0,00	0,00
		TOTALE CAPITOLO 068341	32.000,00	32.000,00	0,00	0,00	0,00	0,00	32.000,00	0,00	0,00
2015	068344	2.1.153.2.08.07 (CORRENTE OPERATIVA) (MEZZI PROPRI) SPESA PER INTERVENTI STRAORDINARI DI SOLIDARIETA' A FAVORE DEGLI EMILIANO-ROMAGNOLO ALL'ESTERO (ART. 7 L.R. 24 APRILE 2006, N. 3) Direzioe Generale: PROGRAMMAZIONE TERRITORIALE E NEGOZIATA, INTERESSE, RELAZIONI EUROPEE E RELAZIONI INTERNAZIONALI	488.000,00	469.000,00	0,00	0,00	0,00	0,00	0,00	0,00	0,00
2014	068344	2.1.153.2.08.07 (CORRENTE OPERATIVA) (MEZZI PROPRI) SPESA PER INTERVENTI STRAORDINARI DI SOLIDARIETA' A FAVORE DEGLI EMILIANO-ROMAGNOLO ALL'ESTERO (ART. 7 L.R. 24 APRILE 2006, N. 3) Direzioe Generale: PROGRAMMAZIONE TERRITORIALE E NEGOZIATA, INTERESSE, RELAZIONI EUROPEE E RELAZIONI INTERNAZIONALI	250.000,00	0,00	210.000,00	0,00	0,00	0,00	0,00	0,00	0,00
2013	068344	2.1.153.2.08.07 (CORRENTE OPERATIVA) (MEZZI PROPRI) SPESA PER INTERVENTI STRAORDINARI DI SOLIDARIETA' A FAVORE DEGLI EMILIANO-ROMAGNOLO ALL'ESTERO (ART. 7 L.R. 24 APRILE 2006, N. 3) Direzioe Generale: PROGRAMMAZIONE TERRITORIALE E NEGOZIATA, INTERESSE, RELAZIONI EUROPEE E RELAZIONI INTERNAZIONALI	210.000,00	0,00	237.956,00	0,00	0,00	0,00	0,00	0,00	0,00
		TOTALE CAPITOLO 068344	948.000,00	469.000,00	249.956,00	0,00	0,00	0,00	0,00	0,00	0,00
		TOTALE CAPITOLO 068344	948.000,00	469.000,00	249.956,00	0,00	0,00	0,00	0,00	0,00	0,00

PARTE I AREA DI INTERVENTO 5 FUNZIONE OBIETTIVO 2

330

REGIONE EMILIA-ROMAGNA		RENDICONTO GENERALE PER L'ESERCIZIO FINANZIARIO 2015										PARTE SPESA					
ESERCIZIO	CAPITOLO	DESCRIZIONE DEL CAPITOLO	ANZA SPENDITE (SPESA COMPLESSIVA + R.R. PR. INIZIALI)	SPANDIMENTO DI CASSA	PAUZI IN CONTO CORRENTE E RESIDUI	INTERESSI ASSUMI NELLA SPESA	RISORSE DI TIPO SPENDIBILI	RISORSE DI TIPO SPENDIBILI	RISORSE DI TIPO SPENDIBILI	RISORSE DI TIPO SPENDIBILI	RISORSE DI TIPO SPENDIBILI	ELIMINAZIONI DEI RESIDUI					
												PER INSERIMENTO	PER PERSECUZIONE	RESIDUI PASSIVI DA RIPORTARE			
2015	068347	SPESA PER PRESTAZIONI PROFESSIONALI E SPECIALISTICHE PER IL FENOMENO MIGRATORIO EMILIANO-ROMAGNOLO (ART. 5 L.R. 24 APRILE 2006, N. 3) NOTE: NUOVA ISTITUZIONE Direzione Generale: PROSPETTIVE TERRITORIALE E POLITICHE REGIONALI PER RELAZIONI EUROPEE E RELAZIONI INTERNAZIONALI TOTALE CAPITOLO 068347	0,00	0,00	0,00	0,00	0,00	0,00	0,00	0,00	0,00	0,00	0,00	0,00	0,00		
2015	068346	2.1.152.2.08.07 (CORRENTE OPERATIVA) (MEZZI PROPRI) CONFERENZE D'AREA E CONFERENZA REGIONALE DEGLI EMILIANO-ROMAGNOLO ALL'ESTERO (ARTT. 16 E 17, L.R. 24 APRILE 2006, N. 3) NOTE: NUOVA ISTITUZIONE Direzione Generale: PROSPETTIVE TERRITORIALE E POLITICHE REGIONALI PER RELAZIONI EUROPEE E RELAZIONI INTERNAZIONALI TOTALE CAPITOLO 068346	0,00	0,00	0,00	0,00	0,00	0,00	0,00	0,00	0,00	0,00	0,00	0,00	0,00	0,00	
TOTALE UPR 1.5.2.2. 20280			1.285.810,42	712.744,56	411.175,32	251.541,96	324.066,46	301.569,24	297.300,58	0,00	0,00	253.268,06	214.803,06	38.465,00	0,00		
di cui Competenza			575.608,42	712.744,56	36.738,90	251.541,96	324.066,46	301.569,24	297.300,58	0,00	0,00	253.268,06	214.803,06	38.465,00	0,00	0,00	
di cui Residui			710.202,00	0,00	374.436,42	0,00	0,00	0,00	0,00	0,00	0,00	0,00	0,00	0,00	0,00	0,00	
2015	068317	2.1.152.2.08.07 (CORRENTE OPERATIVA) (MEZZI STATO) CONTIBUTI A ENTI LOCALI E AGENDE USI PER SECONDO PERIODO DI CUI AGI ARTT. 5, 8, 9, 10, 11, 12, 16 COMA 3, 17, 18 L. R. 24 MARZO 2004, N. 5 E ARTT. 20, 38 E 42 D. LGS. 286/98 (L. 8 NOVEMBRE 2000, N. 36) - MEZZI STATALI DIREZIONE GENERALE: SANITA' E POLITICHE SOCIALI E PER L'INTEGRAZIONE TOTALE CAPITOLO 068317	0,00	0,00	0,00	0,00	0,00	0,00	0,00	0,00	0,00	0,00	0,00	0,00	0,00	0,00	
2015	068337	2.1.152.2.08.07 (CORRENTE OPERATIVA) (MEZZI STATO) LUCR. O E ALLE AGENDE PUBBLICHE DI SERVIZIO ALLA PERSONA PER L'INTEGRAZIONE DEI CITTADINI STRANIERI IMMIGRATI, SECONDO LE FINI LITTE. DI CUI AGI ARTT. 5, 8, 9, 10, 11, 12, 16 COMA 3, 17, 18 L. R. 24 MARZO 2004, N. 5 E ARTT. 20, 38 E 42 DEL D.LGS. N. 286/98 - MEZZI STATALI DIREZIONE GENERALE: SANITA' E POLITICHE SOCIALI E PER L'INTEGRAZIONE TOTALE CAPITOLO 068337	0,00	0,00	0,00	0,00	0,00	0,00	0,00	0,00	0,00	0,00	0,00	0,00	0,00	0,00	0,00
2015	068339	2.1.141.2.08.07 (CORRENTE OPERATIVA) (MEZZI STATO) SPESA PER L'ATTUAZIONE DI INTERVENTI PER L'INCLUSIONE SOCIALE DEGLI IMMIGRATI E DEI LORO FAMIGLIARI VOLTI A PERMETTERE LA LORO INTEGRAZIONE SOCIALE E LAVORATIVA PER I CITTADINI EXTRA-COMUNITARI ADULTI (ACCORDO CON IL MINISTERO DELLA SOLIDARIETA' SOCIALE DEL 12 DICEMBRE 2004, N. 5) - MEZZI STATALI DIREZIONE GENERALE: SANITA' E POLITICHE SOCIALI E PER L'INTEGRAZIONE TOTALE CAPITOLO 068339	0,00	0,00	0,00	0,00	0,00	0,00	0,00	0,00	0,00	0,00	0,00	0,00	0,00	0,00	0,00
2015	068332	2.1.152.2.08.07 (CORRENTE OPERATIVA) (MEZZI STATO) CONTRIBUTI A COMINI SINGOLI E ASSOCIATI PER INTERVENTI DESTINATI ALLA POPOLAZIONE IMMIGRATA IN MATERIA DI ACCESSO ALL'ALLOGGIO (ARTT. 42, D. LGS. 25 LUGLIO 1998, N. 286; ARTT. 10, L.R. 24 MARZO 2004, N. 5) - MEZZI STATALI DIREZIONE GENERALE: SANITA' E POLITICHE SOCIALI E PER L'INTEGRAZIONE TOTALE CAPITOLO 068332	25.242,98 56.237,22 18.340,41 15.455,50	101.795,34 0,00 0,00 0,00	5.231,69 56.146,79 17.080,59 11.743,54	9.755,31 0,00 0,00 0,00	15.487,67 0,00 0,00 0,00	11.592,73 0,00 0,00 0,00	0,00 0,00 0,00 0,00	0,00 0,00 0,00 0,00	0,00 0,00 0,00 0,00	0,00 0,00 0,00 0,00	0,00 0,00 0,00 0,00	0,00 0,00 0,00 0,00	0,00 0,00 0,00 0,00		
TOTALE UPR 1.5.2.2. 20281			115.276,11	101.795,34	90.202,61	9.755,31	15.487,67	11.592,73	5.062,21	0,00	0,00	4.523,62	4.523,62	0,00	0,00	0,00	
di cui Competenza			115.276,11	101.795,34	90.202,61	9.755,31	15.487,67	11.592,73	5.062,21	0,00	0,00	4.523,62	4.523,62	0,00	0,00	0,00	
di cui Residui			0,00	0,00	0,00	0,00	0,00	0,00	0,00	0,00	0,00	0,00	0,00	0,00	0,00	0,00	
2015	068378	2.1.141.2.08.07 (CORRENTE OPERATIVA) (MEZZI PROPRI) SPESA PER L'ATTUAZIONE DEL PROGETTO "ROMA MATRUX" NELL'AMBITO DEL PROGRAMMA DIRITTI FONDAMENTALI E CITTADINANZA (CONVENZIONE JUST/2012/FRC/AG/2624 DEL 13/11/2012) - QUOTA REGIONALE DIREZIONE GENERALE: SANITA' E POLITICHE SOCIALI E PER L'INTEGRAZIONE TOTALE UPR 1.5.2.2. 20289	3.324,50 21.058,33 1.977,07	26.359,90 0,00 0,00	3.168,74 17.449,85 1.977,07	3.168,74 0,00 0,00	755,76 0,00 0,00	4.364,24 0,00 0,00	0,00 0,00 0,00	0,00 0,00 0,00	0,00 0,00 0,00	0,00 0,00 0,00	0,00 0,00 0,00	0,00 0,00 0,00	0,00 0,00 0,00	0,00 0,00 0,00	
TOTALE UPR 1.5.2.2. 20289			3.324,50	26.359,90	3.168,74	3.168,74	755,76	4.364,24	0,00	0,00	0,00	0,00	0,00	0,00	0,00	0,00	0,00
di cui Competenza			3.324,50	26.359,90	3.168,74	3.168,74	755,76	4.364,24	0,00	0,00	0,00	0,00	0,00	0,00	0,00	0,00	0,00
di cui Residui			0,00	0,00	0,00	0,00	0,00	0,00	0,00	0,00	0,00	0,00	0,00	0,00	0,00	0,00	0,00

PARTE I AREA DI INTERVENTO 5 FUNZIONE OBIETTIVO 2



REGIONE EMILIA-ROMAGNA		RENDICONTO GENERALE PER L'ESERCIZIO FINANZIARIO 2015										PARTE SPESA	
ESERCIZIO	CAPITOLO	DESCRIZIONE DEL CAPITOLO	ANASS SPENDITE (SPESA COMPLESSIVA + R.R. PP. INIZIALI)	SPANZIAMENTO DI CASSA	PAIAMENTI IN CONTO CORRENTE E RESIDUI	INTERESSI ASSUMI NELLA SPESA	ESERCIZIO DI SPESA SPANZIAMENTI DI CASSA	ESERCIZIO DI SPESA SPANZIAMENTI DI CASSA	PER INDEBITAMENTO PER PERSECUZIONE	RESIDUI PASSIVI DA RIPORTARE			
2015	068382	2.1.141.2.08.07 (CORRENTE OPERATIVA) (MEZZI PROPRI)	26.959,90	26.959,90	22.595,66	3.169,74	75,76	4.364,24	3.609,48	0,00			
2014	068382	2.1.141.2.08.07 (CORRENTE OPERATIVA) (MEZZI PROPRI)	4.225,19	2.557,08	0,00	0,00	4.225,19	0,00	0,00	0,00			
2014	068382	PREVENZIONE AND EARLY PREVENTION NELL'AMBITO DEL HOME/2011/ISEC/400002514 DEL 13 DICEMBRE 2012) - QUOTA REGIONALE	2.557,08	0,00	2.557,08	0,00	0,00	0,00	0,00	0,00			
		Direzione Generale: SANITA' E POLITICHE SOCIALI E PER L'INTEGRAZIONE											
		TOTALE CAPITOLATO 068382	6.782,27	2.557,08	2.557,08	0,00	4.225,19	0,00	0,00	0,00			
UPB 1.5.2.2.20299		PROGETTI COMUNITARI PER INTERVENTI DI SOLIDARIETA' SOCIALE - RISORSE U.E.											
2015	068372	2.1.141.2.08.07 (CORRENTE OPERATIVA) (MEZZI U.E.)	11.912,29	3.573,69	0,00	0,00	11.912,29	3.573,69	0,00	0,00			
2015	068330	2.1.141.2.08.07 (CORRENTE OPERATIVA) (MEZZI U.E.)	11.912,29	3.573,69	0,00	0,00	11.912,29	3.573,69	0,00	0,00			
2014	068330	SPESA PER L'ATTUAZIONE DEL PROGETTO "ROMA MATRUK" NELL'AMBITO DEL PROGRAMMA DIRITTI FONDAMENTALI E CITTADINANZA (CONVENZIONE JUST/2012/FRC/AG/2624 DEL 13/12/2012) - QUOTA U.E.	9.815,11	59.573,41	6.935,16	6.935,16	2.879,95	11.166,99	0,00	0,00			
2013	068330	CONSORZIO O.F.E.N. 4 - PARTNER DEL PROGETTO "COMMUNITY PROGRAMMA "PREVENTION CRIME" (CONTRATTO HOME/2011/ISEC/400002514 DEL 13 DICEMBRE 2012) - QUOTA U.E.	45.992,44	0,00	37.705,40	0,00	0,00	0,00	0,00	0,00			
		Direzione Generale: SANITA' E POLITICHE SOCIALI E PER L'INTEGRAZIONE											
		TOTALE CAPITOLATO 068330	59.573,41	59.573,41	48.406,42	6.935,16	2.879,95	11.166,99	8.287,04	0,00			
UPB 1.5.2.2.20299		PROGETTI COMUNITARI PER INTERVENTI DI SOLIDARIETA' SOCIALE - RISORSE U.E.											
2015	068336	2.1.160.2.08.07 (CORRENTE OPERATIVA) (MEZZI U.E.)	160.324,12	108.294,23	52.029,89	888.950,37	19.343,86	56.284,34	52.029,89	36.920,48			
2014	068336	2.1.160.2.08.07 (CORRENTE OPERATIVA) (MEZZI U.E.)	69.731,71	34.865,86	34.865,85	62.792,40	6.939,31	0,01	0,00	27.926,55			
2013	068336	TRASFERIMENTO DELLA QUOTA DI COMPETENZA AL FONDO PER LA PREVENZIONE DEL CRIMINE (CONTRATTO HOME/2011/ISEC/400002514 DEL 13 DICEMBRE 2012) - QUOTA U.E.	34.865,85	0,00	0,00	0,00	0,00	0,00	0,00	0,00			
		Direzione Generale: SANITA' E POLITICHE SOCIALI E PER L'INTEGRAZIONE											
		TOTALE CAPITOLATO 068336	104.597,56	34.865,86	34.865,85	62.792,40	6.939,31	0,01	34.865,85	27.926,55			
2015	068388	2.1.141.2.08.07 (CORRENTE OPERATIVA) (MEZZI U.E.)	8.082,91	7.638,63	0,00	0,00	8.082,91	285,53	0,00	0,00			
2014	068388	2.1.141.2.08.07 (CORRENTE OPERATIVA) (MEZZI U.E.)	14.265,00	0,00	7.373,10	0,00	0,00	0,00	6.891,90	0,00			
		Direzione Generale: SANITA' E POLITICHE SOCIALI E PER L'INTEGRAZIONE											
		TOTALE CAPITOLATO 068388	22.347,91	7.638,63	7.373,10	0,00	8.082,91	285,53	6.891,90	0,00			
UPB 1.5.2.2.20299		OBBIETTIVO COOPERAZIONE TERRITORIALE EUROPEA 2007-2013 RISORSE U.E.											
2015	068338	2.1.141.2.08.07 (CORRENTE OPERATIVA) (MEZZI U.E.)	358.755,29	213.945,82	142.675,26	158.677,93	49.158,32	71.270,56	102.074,68	64.847,03			
2014	068338	2.1.141.2.08.07 (CORRENTE OPERATIVA) (MEZZI U.E.)	207.836,25	213.945,82	95.830,90	158.677,93	49.158,32	71.270,56	102.074,68	64.847,03			
		Direzione Generale: SANITA' E POLITICHE SOCIALI E PER L'INTEGRAZIONE											
		TOTALE CAPITOLATO 068338	566.591,54	427.891,64	238.506,16	317.355,86	98.316,64	142.541,12	204.149,36	129.694,06			
UPB 1.5.2.2.20299		OBBIETTIVO COOPERAZIONE TERRITORIALE EUROPEA 2007-2013 RISORSE U.E.											
2015	068338	2.1.141.2.08.07 (CORRENTE OPERATIVA) (MEZZI U.E.)	118.283,43	35.485,03	0,00	0,00	118.283,43	35.485,03	0,00	0,00			
		Direzione Generale: SANITA' E POLITICHE SOCIALI E PER L'INTEGRAZIONE											
		TOTALE CAPITOLATO 068338	118.283,43	35.485,03	0,00	0,00	118.283,43	35.485,03	0,00	0,00			

PARTE I AREA DI INTERVENTO 5 FUNZIONE OBIETTIVO 2

REGIONE EMILIA-ROMAGNA  
RENDICONTO GENERALE PER L'ESERCIZIO FINANZIARIO 2015  
PARTE SPESA

ESERCIZIO	CAPITOLO	DESCRIZIONE DEL CAPITOLO	ANASS SPENDITE (SERVIZIO CONTABILE + R.R. PP. INIZIALI)	SPAMMANTO DI CASSA	PAIAMENTI IN CONTO CORRENTE E RESIDUI	IMPREGNATI ASSUMTI NELLO ESERCIZIO	ESICOMUNTE DI SPAMMANTO DI CASSA	PER IMPEGNI IN ATTESA, PER PERIZIONE	RESIDUI PASSIVI DA RIPRESENTAZIONE	
2015	068360	2.1.158.2.08.07 (CORRENTE OPERATIVA) (MEZZI U.E.) FONDI PER IL MIGRANTO: FONDI PER IL MIGRANTO "M.M.M.D. - MAKING MIGRATION WORK FOR DEVELOPMENT" - "M.M.M.D. - MAKING MIGRATION WORK FOR DEVELOPMENT" - "POLIT. TOOLS FOR STRATEGIC PLANNING IN SEE REGION AND TERRITORIALE EUROPEA 2007-2013" - "PROGRAMMA TRANSNATIONALE SUD EST EUROPA (RESOLAMMENTI (CE) N.1080/2006, N.1085/2006 E 718/2007, DEC. C (2008)1073, COCONTRATTO SEE/C/0007/4.2/X DEL 27 GIUGNO 2012) - QUOTA U.E.	118.283,43	35.485,03	0,00	0,00	118.283,43	35.485,03	0,00	0,00
2015	068362	2.1.160.2.08.07 (CORRENTE OPERATIVA) (MEZZI U.E.) STRANIERI DEL PROGETTO "M.M.M.D. - MAKING MIGRATION WORK FOR DEVELOPMENT" - "POLIT. TOOLS FOR STRATEGIC PLANNING IN SEE REGION AND TERRITORIALE EUROPEA 2007-2013" - "PROGRAMMA TRANSNATIONALE SUD EST EUROPA (RESOLAMMENTI (CE) N.1080/2006, N.1085/2006 E 718/2007, DEC. C (2008)1073, COCONTRATTO SEE/C/0007/4.2/X DEL 27 GIUGNO 2012) - QUOTA U.E.	321.630,65	321.630,65	294.471,27	294.471,27	27.159,38	27.159,38	0,00	0,00
2015	068374	2.1.141.2.08.07 (CORRENTE OPERATIVA) (MEZZI U.E.) SPESA PER ACQUISTO DI SERVIZI IN ATTUAZIONE DEL PROGETTO "M.M.M.D. - MAKING MIGRATION WORK FOR DEVELOPMENT" - "POLIT. TOOLS FOR STRATEGIC PLANNING IN SEE REGION AND TERRITORIALE EUROPEA 2007-2013" - "PROGRAMMA TRANSNATIONALE SUD EST EUROPA (RESOLAMMENTI (CE) N.1080/2006, N.1085/2006 E 718/2007, DEC. C (2008)1073, COCONTRATTO SEE/C/0007/4.2/X DEL 27 GIUGNO 2012) - QUOTA U.E.	1.567.877,35	1.239.459,09	1.045.745,31	1.045.745,31	522.132,04	193.713,78	0,00	0,00
2015	068376	2.1.141.2.08.07 (CORRENTE OPERATIVA) (MEZZI STATO) MIGRATION WORK FOR DEVELOPMENT "POLIT. TOOLS FOR STRATEGIC PLANNING IN SEE REGION AND TERRITORIALE EUROPEA 2007-2013" - "PROGRAMMA TRANSNATIONALE SUD EST EUROPA (RESOLAMMENTI (CE) N.1080/2006, N.1085/2006 E 718/2007, DEC. C (2008)1073, COCONTRATTO SEE/C/0007/4.2/X DEL 27 GIUGNO 2012) - QUOTA U.E.	20.873,54	6.262,06	0,00	0,00	20.873,54	6.262,06	0,00	0,00
2014	068376	2.1.141.2.08.07 (CORRENTE OPERATIVA) (MEZZI STATO) MIGRATION WORK FOR DEVELOPMENT "POLIT. TOOLS FOR STRATEGIC PLANNING IN SEE REGION AND TERRITORIALE EUROPEA 2007-2013" - "PROGRAMMA TRANSNATIONALE SUD EST EUROPA (RESOLAMMENTI (CE) N.1080/2006, N.1085/2006 E 718/2007, DEC. C (2008)1073, COCONTRATTO SEE/C/0007/4.2/X DEL 27 GIUGNO 2012) - QUOTA U.E.	17.264,69	6.939,85	0,00	0,00	17.264,69	2.391,70	0,00	0,00
TOTALES CAPITOLO 068360			118.283,43	35.485,03	0,00	0,00	118.283,43	35.485,03	0,00	0,00
TOTALES CAPITOLO 068362			321.630,65	321.630,65	294.471,27	294.471,27	27.159,38	27.159,38	0,00	0,00
TOTALES CAPITOLO 068374			1.567.877,35	1.239.459,09	1.045.745,31	1.045.745,31	522.132,04	193.713,78	0,00	0,00
TOTALES CAPITOLO 068376			20.873,54	6.262,06	0,00	0,00	20.873,54	6.262,06	0,00	0,00
TOTALES REGIONE EMILIA-ROMAGNA			118.283,43	35.485,03	0,00	0,00	118.283,43	35.485,03	0,00	0,00

## 28-7-2016 - BOLLETTINO UFFICIALE DELLA REGIONE EMILIA-ROMAGNA - PARTE PRIMA - N. 235.1

PARTE I AREA DI INTERVENTO 5 FUNZIONE OBIETTIVO 2

334

ESERCIZIO	CAPITOLO	DESCRIZIONE DEL CAPITOLO	MAGGIORAZIONE (SPESA COMPENSA + RR, PP, INIZIALI)	SPANDIMENTO DI CASSA	RISPARMI IN CONTO COMPTENZA E RESIDUI	INTERESSI ASSUNTI NELLO ESERCIZIO	RISORSE DI TERAPIE SPANZIAMENTI DI COMPENSA	RISORSE DI SPANZIAMENTI DI CASSA	ELIMINAZIONI DEI RESIDUI PER INCASSI/TERAPIE, PER PERSECUZIONE RITROVATA	RESIDUI PASSIVI DA RIPORRE	
											TOTALE CAPITOLI
REGIONE EMILIA-ROMAGNA											
RENDICONTO GENERALE PER L'ESERCIZIO FINANZIARIO 2015 PARTE SPESA											
SESPSE DI INVESTIMENTO IN CAPITALE											
UPB 1.5.2.3.21000 POTENZIAMENTO DELLE STRUTTURE SOCIO-ASSISTENZIALI											
2.1.232.3.08.07 (INVESTIMENTO CNP.) (MEZZI PROPRI)											
2015	057138	GRUPPO DI COMUNI CON FIDUCIARIAMEN TO PER L'ACQUISTO E LA RISTRUTTURAZIONE D	0,00	52.500,00	0,00	0,00	0,00	0,00	0,00	0,00	
2014	057138	SOCIO ASSISTENZIALE PER ANZIANI (ART. 177, L.R. 26 LUGLIO 2011, N.10)	52.500,00	0,00	52.500,00	0,00	0,00	0,00	0,00	0,00	
DIREZIONE GENERALE: SANITA' E POLITICHE SOCIALI E PER D'INTEGRAZIONE											
TOTALE CAPITOLI 057138			52.500,00	52.500,00	52.500,00	0,00	0,00	0,00	0,00	0,00	
UPB 1.5.2.3.21000 POTENZIAMENTO DELLE STRUTTURE SOCIO-ASSISTENZIALI											
2.1.232.3.08.07 (INVESTIMENTO CNP.) (MEZZI PROPRI)											
2015	057200	FONDO SOCIALE REGIONALE. CONTRIBUTI AGLI ENTI LOCALI	900.000,00	578.198,81	0,00	571.238,94	328.761,06	254.932,49	0,00	571.238,94	
2014	057200	LOCALI E LORO FORNITURE ASSOCIATIVE E ALTE AZIENDE USI, PER LA	120.231,96	0,00	0,00	0,00	0,00	0,00	0,00	14.817,35	
2013	057200	USI, PER LA COSTRUZIONE, RISTRUTTURAZIONE ED	463.665,55	0,00	160.079,52	0,00	0,00	0,00	0,00	283.486,03	
2012	057200	ACQUISTO DI IMMOBILI DESTINATI O DA DESTINARE A	443.531,85	0,00	57.772,19	0,00	0,00	0,00	41.777,16	363.982,50	
L.R.12 MARZO 2003, N.21.											
DIREZIONE GENERALE: SANITA' E POLITICHE SOCIALI E PER D'INTEGRAZIONE											
TOTALE CAPITOLI 057200			1.927.329,36	578.198,81	323.266,32	571.238,94	328.761,06	254.932,49	41.777,16	1.233.524,82	
UPB 1.5.2.3.21000 POTENZIAMENTO DELLE STRUTTURE SOCIO-ASSISTENZIALI											
2.1.232.3.08.07 (INVESTIMENTO CNP.) (MEZZI PROPRI)											
2015	057209	FONDO SOCIALE REGIONALE. CONTRIBUTI AGLI ENTI LOCALI E	1.300.000,00	390.000,00	0,00	208.908,21	1.091.091,79	390.000,00	0,00	208.908,21	
LORO FORNITURE ASSOCIATIVE E ALTE AZIENDE USI, PER LA COSTRUZIONE, RISTRUTTURAZIONE ED ACQUISTO DI IMMOBILI DESTINATI O DA DESTINARE A STRUTTURE DEDICATE ALLE PERSONE ANZIANE (ART. 48, L.R.12 MARZO 2003, N.21).											
NOTE: NUOVA ISTITUZIONE											
DIREZIONE GENERALE: SANITA' E POLITICHE SOCIALI E PER D'INTEGRAZIONE											
TOTALE CAPITOLI 057209			1.300.000,00	390.000,00	0,00	208.908,21	1.091.091,79	390.000,00	0,00	208.908,21	
UPB 1.5.2.3.21001 POTENZIAMENTO DELLE STRUTTURE SOCIO-ASSISTENZIALI -											
RISORSE STATALI											
2.1.232.3.08.07 (INVESTIMENTO CNP.) (MEZZI PROPRI)											
2015	057213	FONDO SOCIALE REGIONALE. CONTRIBUTI AGLI ENTI LOCALI E	5.841.001,31	1.783.750,72	0,00	1.478.185,20	4.362.816,11	1.783.750,72	0,00	1.478.185,20	
LORO FORNITURE ASSOCIATIVE E ALTE AZIENDE USI, PER LA COSTRUZIONE, RISTRUTTURAZIONE ED ACQUISTO DI IMMOBILI DESTINATI O DA DESTINARE A STRUTTURE DEDICATE ALLE PERSONE ANZIANE (ART. 48, L.R.12 MARZO 2003, N.21).											
NOTE: NUOVA ISTITUZIONE											
DIREZIONE GENERALE: SANITA' E POLITICHE SOCIALI E PER D'INTEGRAZIONE											
TOTALE CAPITOLI 057213			5.841.001,31	1.783.750,72	0,00	1.478.185,20	4.362.816,11	1.783.750,72	0,00	1.478.185,20	
UPB 1.5.2.3.21001 POTENZIAMENTO DELLE STRUTTURE SOCIO-ASSISTENZIALI -											
RISORSE STATALI											
2.1.232.3.08.07 (INVESTIMENTO CNP.) (MEZZI PROPRI)											
2015	057201	FONDO SOCIALE REGIONALE. CONTRIBUTI A ENTI LOCALI,	9.245.830,67	2.841.949,53	375.766,32	2.264.343,80	5.901.657,51	2.466.183,21	41.777,16	2.326.629,68	
2014	057201	LORO FORNITURE ASSOCIATIVE E ANSL PER COSTRUZIONE,	8.186.001,31	2.841.949,53	0,00	2.264.343,80	5.901.657,51	2.466.183,21	0,00	2.264.343,80	
2012	057201	RISTRUTTURAZIONE ED ACQUISTO DI IMMOBILI DESTINATI O DA	1.079.829,36	0,00	375.766,32	0,00	0,00	0,00	41.777,16	662.289,88	
L.R.12 MARZO 2003, N.2 E L.8 NOVEMBRE 2000, N.328) - MEZZI STATALI.											
DIREZIONE GENERALE: SANITA' E POLITICHE SOCIALI E PER D'INTEGRAZIONE											
TOTALE COMPENSA			125.000,00	37.500,00	0,00	6.011,45	118.989,55	37.500,00	0,00	6.011,45	
TOTALE CAPITOLI 057213			125.000,00	37.500,00	0,00	6.011,45	118.989,55	37.500,00	0,00	6.011,45	
TOTALE UPB 1.5.2.3.21000			9.245.830,67	2.841.949,53	375.766,32	2.264.343,80	5.901.657,51	2.466.183,21	41.777,16	2.326.629,68	
di cui Competenza			8.186.001,31	2.841.949,53	0,00	2.264.343,80	5.901.657,51	2.466.183,21	0,00	2.264.343,80	
di cui Residui			1.079.829,36	0,00	375.766,32	0,00	0,00	0,00	41.777,16	662.289,88	



PARTE I AREA DI INTERVENTO 5 FUNZIONE OBIETTIVO 2

REGIONE EMILIA-ROMAGNA		RENDICONTO GENERALE PER L'ESERCIZIO FINANZIARIO 2015										PARTE SPESA	
BANCA SPENDITE (SPESA COMPLESSIVA + R.R. PP. INIZIALI)	SPANZIAMENTO DI CASSA	PAIAMENTI IN CONTO CORRENTO E RESIDUI	INTERESSI ASSUMI NEGLI ESERCIZI	ESERCIZI DI IMPEGNI SU SPANZIAMENTI DI CASSA	ESERCIZI DI IMPEGNI SU SPANZIAMENTI DI CASSA	ESERCIZI DI IMPEGNI SU SPANZIAMENTI DI CASSA	ESERCIZI DI IMPEGNI SU SPANZIAMENTI DI CASSA	ESERCIZI DI IMPEGNI SU SPANZIAMENTI DI CASSA	ESERCIZI DI IMPEGNI SU SPANZIAMENTI DI CASSA	ESERCIZI DI IMPEGNI SU SPANZIAMENTI DI CASSA	ESERCIZI DI IMPEGNI SU SPANZIAMENTI DI CASSA	ESERCIZI DI IMPEGNI SU SPANZIAMENTI DI CASSA	
ESERCIZIO	CAPITOLO	DESCRIZIONE DEL CAPITOLO										ELIMINAZIONI DEI RESIDUI PER INSERIMENTO PER PERSECUZIONE RETROATIVA	RESIDUI PASSIVI DA RIPORTARE
2015	057226	2.1.242.3.08.07 (INVESTIMENTO C.A.P.) (MEZZI STRA) FONDI SOCIALI REGIONALE, CONTRIBUTI ALLE ASSOCIAZIONI, FONDAZIONI E ISTITUZIONI SOCIALI PRIVATE PER LA COSTRUZIONE, RISTRUTTURAZIONE ED ACQUISTO DI IMMOBILI PER PERSONE DISABILI (ART. 48 L.R. 12 MARZO 2003, N.2 E L. 8 NOVEMBRE 2000, N. 328) - MEZZI STRA										0,00	96.862,46
NOTE: NUOVA ISTITUZIONE Direzione Generale: SANITA' E POLITICHE SOCIALI E PER L'INTEGRAZIONE													
TOTALE CAPITOLO 057226												230.000,00	161.000,00
2015	057228	2.1.242.3.08.07 (INVESTIMENTO C.A.P.) (MEZZI STRA) FONDO SOCIALE REGIONALE, CONTRIBUTI ALLE ASSOCIAZIONI, FONDAZIONI E ISTITUZIONI SOCIALI PRIVATE PER LA COSTRUZIONE, RISTRUTTURAZIONE ED ACQUISTO DI IMMOBILI DESTINATI O DA DESTINARE A STRUTTURE DEDICATE ALLE PERSONE ANZIANE (ART. 48 L.R. 12 MARZO 2003, N.2 E L. 8 NOVEMBRE 2000, N. 328) - MEZZI STRA										0,00	96.862,46
NOTE: NUOVA ISTITUZIONE Direzione Generale: SANITA' E POLITICHE SOCIALI E PER L'INTEGRAZIONE													
TOTALE CAPITOLO 057228												135.000,00	94.500,00
TOTALE UPR 1.5.2.3. 21001												5.918.228,99	2.091.966,21
di cui Competenza												4.905.273,29	2.091.966,21
di cui Residui												1.012.955,70	0,00
UPR 1.5.2.3.21050													
INIZIATIVE A FAVORE DELL'EMIGRAZIONE E DELL'IMMIGRAZIONE RISORSE STRA													
TOTALE CAPITOLO 068356												402.005,12	312.849,96
2015	068356	2.1.232.3.08.07 (INVESTIMENTO C.A.P.) (MEZZI STRA) CONTRIBUTI IN CONTO CAPITALE A COMUNI SINGOLI E ASSOCIATI PER INTERVENTI DESTINATI ALLA FOMOLAZIONE IMMIGRATA IN MATERIA DI ACCESAO AL P.A.D.O.S.G.O (ART. 42 D.LGS. N.23 EUGLIO 1998, N. 286; MARZO 2004, N.5) - MEZZI STRA										136.362,49	312.849,96
2014	068356	E LA REALIZZAZIONE DI INTRASPIRE VOTE ALLA MIORAZIONE DEI SERVIZI PER IL P.A.D.O.S.G.O (ART. 42 D.LGS. N.23 NOVEMBRE 1998, N.47) E L. R. 6 SETTEMBRE 1993, N.34).										212.319,71	0,00
2012	068356	L. R. 6 SETTEMBRE 1993, N.34).										21.001,92	0,00
NOTE: NUOVA ISTITUZIONE Direzione Generale: SANITA' E POLITICHE SOCIALI E PER L'INTEGRAZIONE												32.321,00	0,00
TOTALE CAPITOLO 068356												402.005,12	312.849,96
TOTALE UPR 1.5.2.3. 21050												402.005,12	312.849,96
di cui Competenza												136.362,49	312.849,96
di cui Residui												265.642,63	0,00
UPR 1.5.2.3.21060													
REALIZZAZIONE DI STRUTTURE DI ACCOGLIENZA													
TOTALE CAPITOLO 057680												797.767,21	324.963,60
2015	057680	2.1.232.3.08.07 (INVESTIMENTO C.A.P.) (MEZZI PROPRI) CONTRIBUTI IN CONTO CAPITALE PER LA REALIZZAZIONE DI CENTRI DI ACCOGLIENZA E ALLOGGI PER CITTADINI STRANIERI IMMIGRATI (ART. 10, COMA 2 L.R. 24 MARZO 2004, N.5 E L.R. 8 AGOSTO 2001, N.24).										1.781.189,31	567.911,60
2014	057680	L. R. 8 AGOSTO 2001, N.24).										85.225,00	0,00
2012	057680	L. R. 8 AGOSTO 2001, N.24).										26.624,36	0,00
NOTE: NUOVA ISTITUZIONE Direzione Generale: SANITA' E POLITICHE SOCIALI E PER L'INTEGRAZIONE												589.965,00	0,00
TOTALE CAPITOLO 057680												2.078.022,21	324.963,60
TOTALE UPR 1.5.2.3. 21060												2.078.022,21	324.963,60
di cui Competenza												1.781.189,31	567.911,60
di cui Residui												1.988.991,52	892.875,20
UPR 1.5.2.3.21061													
REALIZZAZIONE DI STRUTTURE DI ACCOGLIENZA - RISORSE STRA													
TOTALE CAPITOLO 068319												1.893.038,67	567.911,60
2015	068319	2.1.232.3.08.07 (INVESTIMENTO C.A.P.) (MEZZI STRA) CONTRIBUTI IN CONTO CAPITALE PER LA REALIZZAZIONE DI CENTRI DI ACCOGLIENZA E ALLOGGI PER CITTADINI STRANIERI IMMIGRATI (ART. 10, COMA 2 L.R. 24 MARZO 2004, N.5 E L.R. 8 AGOSTO 2001, N.24).										1.781.189,31	567.911,60
2014	068319	L. R. 8 AGOSTO 2001, N.24).										85.225,00	0,00
2012	068319	L. R. 8 AGOSTO 2001, N.24).										26.624,36	0,00
NOTE: NUOVA ISTITUZIONE Direzione Generale: SANITA' E POLITICHE SOCIALI E PER L'INTEGRAZIONE												589.965,00	0,00
TOTALE CAPITOLO 068319												2.033.467,58	61.040,27

REGIONE EMILIA-ROMAGNA		RENDICONTO GENERALE PER L'ESERCIZIO FINANZIARIO 2015											PARTE SPESA			
ESERCIZIO	CAPITOLO	DESCRIZIONE DEL CAPITOLO	ANSA SPENDITE (SPESA COMPENSA + R.R. PR. INIZIALI)	SPANZIAMENTO DI CASSA	PAGAMENTI IN CONTO CORRENTE E RESIDUI	INTERESSI ASSUMI NELLA SPESA	RISORSE DI TIPO SPANZIAMENTO DI CASSA	RISORSE DI TIPO SPANZIAMENTO DI CASSA	PER INDEBITAMENTO, PER PERIZIONE	RESIDUI PASSIVI DA RIPORTARE	ELIMINAZIONE DEI RESIDUI					
											PER INDEBITAMENTO, PER PERIZIONE	RESIDUI PASSIVI DA RIPORTARE				
2015	065330	2.1.232.3.08.07 (INVESTIMENTO CAP.) (MEZZI STATO) CONTRIBUTO PER LA COSTRUZIONE DI UN CENTRO DI SECONDA ACCOGLIENZA UBICATO NEL COMUNE DI BOLOGNA - L. 28 FEBBRAIO 1997, N. 30 - MEZZI STATALI. Direzioe Generale: SANITA' E POLITICHE SOCIALI E PER L'INTEGRAZIONE	0,00	0,00	0,00	0,00	0,00	0,00	0,00	0,00	0,00	0,00	0,00	0,00	0,00	
		TOTALE CAPITOLO 065330	0,00	0,00	0,00	0,00	0,00	0,00	0,00	0,00	0,00	0,00	0,00	0,00	0,00	
		TOTALE UPB 1.5.2.3. 21061	203.467,58	61.040,27	0,00	0,00	203.467,58	61.040,27	0,00	0,00	0,00	0,00	0,00	0,00	0,00	
		di cui Competenza	203.467,58	61.040,27	0,00	0,00	203.467,58	61.040,27	0,00	0,00	0,00	0,00	0,00	0,00	0,00	
		di cui Residui	0,00	0,00	0,00	0,00	0,00	0,00	0,00	0,00	0,00	0,00	0,00	0,00	0,00	
UPB 1.5.2.3.21081		REALIZZAZIONE STRUTTURE PER ANZIANI E DISABILI - RITORSE STATALI														
2015	065325	2.1.232.3.08.07 (INVESTIMENTO CAP.) (MEZZI STATO) INTERVENTI PER LA COSTRUZIONE RSA PER DISABILI NEL COMUNE DI BAGNO DI ROMAGNA (FO) - AZIENDA U.S.L. CESRNA SPA (ART. 20, L. 67/88) DELIBERA CIPE 8 AGOSTO 1995) - MEZZI STATALI NOTE: NUOVA ISTITUZIONE Direzioe Generale: SANITA' E POLITICHE SOCIALI E PER L'INTEGRAZIONE	0,00	0,00	0,00	0,00	0,00	0,00	0,00	0,00	0,00	0,00	0,00	0,00	0,00	
		TOTALE CAPITOLO 065325	0,00	0,00	0,00	0,00	0,00	0,00	0,00	0,00	0,00	0,00	0,00	0,00	0,00	
		TOTALE CAPITOLO 065325	0,00	0,00	0,00	0,00	0,00	0,00	0,00	0,00	0,00	0,00	0,00	0,00	0,00	
2015	065505	2.1.232.3.08.07 (INVESTIMENTO CAP.) (MEZZI STATO) INTERVENTI PER LA REALIZZAZIONE DI UNA RSA PER DISABILI CENTRO DIURNO SOCIO-RIABILITATIVO IN VIA AGUCCHI, BOLOGNA. AZIENDA USI CITTÀ BOLOGNA. (ART. 20, L. 67/88) DELIBERA CIPE 26 GIUGNO 1996) - MEZZI STATALI - NOTE: NUOVA ISTITUZIONE Direzioe Generale: SANITA' E POLITICHE SOCIALI E PER L'INTEGRAZIONE	8.286,32	0,00	0,00	0,00	8.286,32	0,00	0,00	0,00	0,00	0,00	0,00	0,00	0,00	0,00
		TOTALE CAPITOLO 065505	8.286,32	0,00	0,00	0,00	8.286,32	0,00	0,00	0,00	0,00	0,00	0,00	0,00	0,00	
		TOTALE CAPITOLO 065505	8.286,32	0,00	0,00	0,00	8.286,32	0,00	0,00	0,00	0,00	0,00	0,00	0,00	0,00	
2015	065515	2.1.232.3.08.07 (INVESTIMENTO CAP.) (MEZZI STATO) INTERVENTI PER LA REALIZZAZIONE DI UNA RSA PER ANZIANI IN VIA CAVALLI BOLOGNA AZIENDA USI CITTÀ BOLOGNA (ART. 20, L. 67/88) DELIBERA CIPE 26 GIUGNO 1996) - MEZZI STATALI - NOTE: NUOVA ISTITUZIONE Direzioe Generale: SANITA' E POLITICHE SOCIALI E PER L'INTEGRAZIONE	0,00	0,00	0,00	0,00	0,00	0,00	0,00	0,00	0,00	0,00	0,00	0,00	0,00	0,00
		TOTALE CAPITOLO 065515	0,00	0,00	0,00	0,00	0,00	0,00	0,00	0,00	0,00	0,00	0,00	0,00	0,00	
		TOTALE CAPITOLO 065515	0,00	0,00	0,00	0,00	0,00	0,00	0,00	0,00	0,00	0,00	0,00	0,00	0,00	
2015	065535	2.1.232.3.08.07 (INVESTIMENTO CAP.) (MEZZI STATO) INTERVENTI PER LA REALIZZAZIONE DI UNA RSA PER ANZIANI IN VIA CAVALLI BOLOGNA AZIENDA USI CITTÀ BOLOGNA (ART. 20, L. 67/88) DELIBERA CIPE 26 GIUGNO 1996) - MEZZI STATALI - NOTE: NUOVA ISTITUZIONE Direzioe Generale: SANITA' E POLITICHE SOCIALI E PER L'INTEGRAZIONE	0,00	0,00	0,00	0,00	0,00	0,00	0,00	0,00	0,00	0,00	0,00	0,00	0,00	0,00
		TOTALE CAPITOLO 065535	0,00	0,00	0,00	0,00	0,00	0,00	0,00	0,00	0,00	0,00	0,00	0,00	0,00	
		TOTALE CAPITOLO 065535	0,00	0,00	0,00	0,00	0,00	0,00	0,00	0,00	0,00	0,00	0,00	0,00	0,00	
2015	065710	2.1.232.3.08.07 (INVESTIMENTO CAP.) (MEZZI STATO) TRASFERIMENTI IN CONTO CAPITALE AD ENTI DELIBERATI DALL'ACCORDO DI PROGRAMMA STIPULATO AI SENSI DELL'ART. 5 BIS DEL DLGS N. 229 DEL 19 GIUGNO 1999 PER IL SETTORE DEGLI INVESTIMENTI SANITARI EX ART. 20 LEGGE 67/88. PER LA REALIZZAZIONE DI UNA RSA PER ANZIANI IN VIA CAVALLI BOLOGNA AZIENDA USI CITTÀ BOLOGNA (ART. 20, L. 67/88) DELIBERA CIPE 26 GIUGNO 1996) - MEZZI STATALI Direzioe Generale: SANITA' E POLITICHE SOCIALI E PER L'INTEGRAZIONE	0,00	0,00	0,00	0,00	0,00	0,00	0,00	0,00	0,00	0,00	0,00	0,00	0,00	0,00
		TOTALE CAPITOLO 065710	0,00	0,00	0,00	0,00	0,00	0,00	0,00	0,00	0,00	0,00	0,00	0,00	0,00	
		TOTALE CAPITOLO 065710	0,00	0,00	0,00	0,00	0,00	0,00	0,00	0,00	0,00	0,00	0,00	0,00	0,00	
2015	065713	2.1.232.3.08.07 (INVESTIMENTO CAP.) (MEZZI STATO) TRASFERIMENTI IN CONTO CAPITALE AD ENTI DELLE AMMINISTRAZIONI LOCALI PER INTERVENTI PREVISI DALL'ACCORDO DI PROGRAMMA STIPULATO AI SENSI DELL'ART. 5 BIS DEL DLGS N. 229 DEL 19 GIUGNO 1999 PER IL SETTORE DEGLI INVESTIMENTI SANITARI EX ART. 20 LEGGE 67/88. PER LA REALIZZAZIONE DI UNA RSA PER ANZIANI IN VIA CAVALLI BOLOGNA AZIENDA USI CITTÀ BOLOGNA (ART. 20, L. 67/88) DELIBERA CIPE 26 GIUGNO 1996) - MEZZI STATALI Direzioe Generale: SANITA' E POLITICHE SOCIALI E PER L'INTEGRAZIONE	7.644,90	7.644,90	7.644,90	7.644,90	7.644,90	7.644,90	7.644,90	7.644,90	7.644,90	7.644,90	7.644,90	7.644,90	7.644,90	7.644,90
		TOTALE CAPITOLO 065713	7.644,90	7.644,90	7.644,90	7.644,90	7.644,90	7.644,90	7.644,90	7.644,90	7.644,90	7.644,90	7.644,90	7.644,90	7.644,90	
		TOTALE CAPITOLO 065713	7.644,90	7.644,90	7.644,90	7.644,90	7.644,90	7.644,90	7.644,90	7.644,90	7.644,90	7.644,90	7.644,90	7.644,90	7.644,90	
		TOTALE UPB 1.5.2.3. 21081	15.931,22	7.644,90	7.644,90	7.644,90	15.931,22	7.644,90	7.644,90	7.644,90	7.644,90	7.644,90	7.644,90	7.644,90	7.644,90	
		di cui Competenza	15.931,22	7.644,90	7.644,90	7.644,90	15.931,22	7.644,90	7.644,90	7.644,90	7.644,90	7.644,90	7.644,90	7.644,90	7.644,90	
		di cui Residui	0,00	0,00	0,00	0,00	0,00	0,00	0,00	0,00	0,00	0,00	0,00	0,00	0,00	
		TOTALE SPESA DI INVESTIMENTO IN CAPITALE	18.476.269,46	6.208.326,07	1.750.952,38	4.095.948,41	11.320.079,00	4.457.373,69	375.626,76	0,00	0,00	0,00	0,00	0,00	0,00	

PARTE I AREA DI INTERVENTO 5 FUNZIONE OBIETTIVO 2

337

REGIONE EMILIA-ROMAGNA		RENDICONTO GENERALE PER L'ESERCIZIO FINANZIARIO 2015												PARTE SPESA		
BANCA SPENDITE (SPESA COMPLESSIVA + R.R. PP. INIZIALI)	SPAMBIAMENTO DI CASSA	PROFITTI IN CONTO CORRENTE E RESIDUI	INTERESSI ASSUNTI NEGLI ESERCIZI	ESERCIZI DI IMPEGNO SU STATI FINANZIARI	ESERCIZI DI IMPEGNO SU STATI FINANZIARI	PER IMPEGNI SU STATI FINANZIARI	ELIMINAZIONI DEI RESIDUI PER PERSECUZIONE	RESIDUI PASSIVI DA SOFFERIRE								
ESERCIZIO	CAPITOLO	DESCRIZIONE DEL CAPITOLO	di cui Competenza	di cui Residui	di cui Competenza	di cui Residui	di cui Competenza	di cui Residui	di cui Competenza	di cui Residui	di cui Competenza	di cui Residui	di cui Competenza	di cui Residui	di cui Competenza	di cui Residui
REGIONE EMILIA-ROMAGNA																
Rendiconto Generale per l'esercizio finanziario 2015 - Parte Spesa																
Spese di Investimento in Annualità																
UFB 1.5.2.4.21900 CONTRIBUTI SU ANNUALITA' NEL SETTORE DELLA SOLIDARIETA' SOCIALE																
2015	US8430	2.1.232.4.08.07 (LIMITE D'INTERNO) (MEZZI PROPRI) FINANZIAMENTO DELLA COSTRUZIONE DI NUOVI AULETTI NIDO (ART.2, LETT. C), L.R. 22 DICEMBRE 1972, N.14 - ABRUZZATA - Direzione Generale: SANITA' E POLITICHE SOCIALI E PER L'INTEGRAZIONE	0,00	0,00	0,00	0,00	0,00	0,00	0,00	0,00	0,00	0,00	0,00	0,00	0,00	0,00
TOTALE CAPITOLO US8430			0,00	0,00	0,00	0,00	0,00	0,00	0,00	0,00	0,00	0,00	0,00	0,00	0,00	0,00
Spese di Investimento in Annualità																
UFB 1.6.1.2.22100 SERVIZI EDUCATIVI PER L'INFANZIA																
2015	US7726	2.1.152.2.08.07 (CORRENTE OPERATIVA) (MEZZI PROPRI) CONTRIBUTI ALL'ASSOCIAZIONE NAZIONALE TERAPIANCI-CITTA' AMICHE E DELL'INFANZIA E DELL'ADOLESCENZA (CAMUNA) PER LA REALIZZAZIONE DEI PROGRAMMI DI ATTIVITA' (ART. 3, L.R. 24 MAGGIO 2004, N.10) Direzione Generale: SANITA' E POLITICHE SOCIALI E PER L'INTEGRAZIONE	0,00	0,00	0,00	0,00	0,00	0,00	0,00	0,00	0,00	0,00	0,00	0,00	0,00	0,00
TOTALE CAPITOLO US7726			0,00	0,00	0,00	0,00	0,00	0,00	0,00	0,00	0,00	0,00	0,00	0,00	0,00	0,00
2015	US8428	2.1.153.2.08.07 (CORRENTE OPERATIVA) (MEZZI PROPRI) CONTRIBUTI ALLE PROVINCE PER ACCRESCERE LA QUALITA' DELL'INIZIATIVA DEL SISTEMA NAZIONALE DI ISTRUZIONE E DEGLI ENTI LOCALI, I NIDI D'INFANZIA, I SERVIZI DI LETTURA E LA SCOPERTA (ART. 3, C. OMOIA 4, LETT. C) L. 8 AGOSTO 2001, N.26) Direzione Generale: SANITA' E POLITICHE SOCIALI E PER L'INTEGRAZIONE	3.760.000,00	3.760.000,00	3.760.000,00	3.760.000,00	3.760.000,00	3.760.000,00	3.760.000,00	3.760.000,00	3.760.000,00	3.760.000,00	3.760.000,00	3.760.000,00	3.760.000,00	3.760.000,00
TOTALE CAPITOLO US8428			3.760.000,00	3.760.000,00	3.760.000,00	3.760.000,00	3.760.000,00	3.760.000,00	3.760.000,00	3.760.000,00	3.760.000,00	3.760.000,00	3.760.000,00	3.760.000,00	3.760.000,00	3.760.000,00
TOTALE CAPITOLO US8430			7.250.000,00	7.250.000,00	7.250.000,00	7.250.000,00	7.250.000,00	7.250.000,00	7.250.000,00	7.250.000,00	7.250.000,00	7.250.000,00	7.250.000,00	7.250.000,00	7.250.000,00	7.250.000,00
2015	US8437	2.1.141.2.08.07 (CORRENTE OPERATIVA) (MEZZI PROPRI) FONDO REGIONALE PER I SERVIZI EDUCATIVI PER L'INFANZIA. SPESA PER PER ACQUISTO DI SERVIZI IN ATTIVAZIONE DI PROGETTI DI INTERESSE REGIONALE (ART.10, COMA 3 E ART.14, COMA 6, L.R. 10 GENNAIO 2000, N.1 E SUCC. MOD.) Direzione Generale: SANITA' E POLITICHE SOCIALI E PER L'INTEGRAZIONE	0,00	0,00	0,00	0,00	0,00	0,00	0,00	0,00	0,00	0,00	0,00	0,00	0,00	0,00
2014	US8437	ATTUAZIONE DI PROGETTI DI INTERESSE REGIONALE (ART.10, COMA 3 E ART.14, COMA 6, L.R. 10 GENNAIO 2000, N.1 E SUCC. MOD.) Direzione Generale: SANITA' E POLITICHE SOCIALI E PER L'INTEGRAZIONE	12.000,00	12.000,00	12.000,00	12.000,00	12.000,00	12.000,00	12.000,00	12.000,00	12.000,00	12.000,00	12.000,00	12.000,00	12.000,00	12.000,00
2013	US8437	ATTUAZIONE DI PROGETTI DI INTERESSE REGIONALE (ART.10, COMA 3 E ART.14, COMA 6, L.R. 10 GENNAIO 2000, N.1 E SUCC. MOD.) Direzione Generale: SANITA' E POLITICHE SOCIALI E PER L'INTEGRAZIONE	8.444,46	8.444,46	8.444,46	8.444,46	8.444,46	8.444,46	8.444,46	8.444,46	8.444,46	8.444,46	8.444,46	8.444,46	8.444,46	8.444,46
2012	US8437	ATTUAZIONE DI PROGETTI DI INTERESSE REGIONALE (ART.10, COMA 3 E ART.14, COMA 6, L.R. 10 GENNAIO 2000, N.1 E SUCC. MOD.) Direzione Generale: SANITA' E POLITICHE SOCIALI E PER L'INTEGRAZIONE	1.833,34	1.833,34	1.833,34	1.833,34	1.833,34	1.833,34	1.833,34	1.833,34	1.833,34	1.833,34	1.833,34	1.833,34	1.833,34	1.833,34
TOTALE CAPITOLO US8437			22.277,80	22.277,80	22.277,80	22.277,80	22.277,80	22.277,80	22.277,80	22.277,80	22.277,80	22.277,80	22.277,80	22.277,80	22.277,80	22.277,80
TOTALE CAPITOLO US8437			22.277,80	22.277,80	22.277,80	22.277,80	22.277,80	22.277,80	22.277,80	22.277,80	22.277,80	22.277,80	22.277,80	22.277,80	22.277,80	22.277,80

PARTE I AREA DI INTERVENTO 6 FUNZIONE OBIETTIVO I

338

## REGIONE EMILIA-ROMAGNA

## RENDICONTO GENERALE PER L'ESERCIZIO FINANZIARIO 2015

## PARTE SPESA

ESERCIZIO	CAPITOLO	DESCRIZIONE DEL CAPITOLO	ANASSA SPESIBILE (SPESA COMPENSA + RR.PP. INIZIALI)	SPANZIAMENTO DI CASSA	PAGAMENTI IN CONTO COMPETENZA E RESIDUI	INTERESSI ASSUMI NELLA SPESA	RIFORME DI SPESA IN COMPETENZA	RIFORME DI SPESA SU SPANZIAMENTI DI CASSA	ELIMINAZIONI DEI RESIDUI PER INSISTENZA, PER PERIZIONE RIFORME SU RIFORMAZIONE	RESIDUI PASSIVI DA RIFORMA
2015	US8440	2.1.152.2.08.07 (CORRENTE OPERATIVA) (MEZZI PROPRI) CONTRIBUTI A FAVORE DI ENTI LOCALI PER LA REALIZZAZIONE DI INTERVENTI DI RILEVANZA REGIONALE FINALIZZATI AL DIRITTO ALLO STUDIO E ALL'APPRENDIMENTO PER TUTTA LA DURATA DEL CICLO DI VITA. Direzioni Generali: SANITA' E POLITICHE SOCIALI E PER L'INTEGRAZIONE	0,00	0,00	0,00	0,00	0,00	0,00	0,00	0,00
		TOTALE CAPITOLO US8440	0,00	0,00	0,00	0,00	0,00	0,00	0,00	0,00
2015	US8442	2.1.153.2.08.07 (CORRENTE OPERATIVA) (MEZZI PROPRI) DELL'OFFERTA EDUCATIVA, L'ADOZIONE DI MODELLI ORGANIZZATIVI FLESSIBILI, LA COMPENSAZIONE NELLE ORE ORGANIZZATE PER LE ATTIVITA' DIDATTICHE, L'INSEGNAMENTO PERSONALE DEI DOCENTI PER IL PERIODO 14/09/2015-30 GIUGNO 2015, N.112). Direzioni Generali: SANITA' E POLITICHE SOCIALI E PER L'INTEGRAZIONE	340.000,00	340.000,00	340.000,00	0,00	0,00	0,00	0,00	0,00
		TOTALE CAPITOLO US8442	340.000,00	340.000,00	340.000,00	0,00	0,00	0,00	0,00	0,00
2015	US8486	2.1.141.2.08.07 (CORRENTE OPERATIVA) (MEZZI PROPRI) FONDO REGIONALE PER I SERVIZI EDUCATIVI PER L'INFANZIA. SPESA PER L'ACQUISTO DI SERVIZI EDUCATIVI PER L'INFANZIA. SPESA REGIONALE PER I SERVIZI EDUCATIVI PER L'INFANZIA. L.R. 10 GENNAIO 2009, N.1 E SUCC. MOD.) ART.14, COMMA 6, L.R. 10 GENNAIO 2009, N.1 E SUCC. MOD.) NOTE: NUOVA ISTITUZIONE Direzioni Generali: SANITA' E POLITICHE SOCIALI E PER L'INTEGRAZIONE	0,00	0,00	0,00	0,00	0,00	0,00	0,00	0,00
		TOTALE CAPITOLO US8486	0,00	0,00	0,00	0,00	0,00	0,00	0,00	0,00
2015	US8488	2.1.141.2.08.07 (CORRENTE OPERATIVA) (MEZZI PROPRI) FONDO REGIONALE PER I SERVIZI EDUCATIVI PER L'INFANZIA. SPESA PER L'ACQUISTO DI RISORSE E PUBBLICAZIONI IN FAVORE DELL'INTERESSE REGIONALE PER L'INFANZIA. L.R. 10 GENNAIO 2009, N.1 E SUCC. MOD.) ART.14, COMMA 6, L.R. 10 GENNAIO 2009, N.1 E SUCC. MOD.) NOTE: NUOVA ISTITUZIONE Direzioni Generali: SANITA' E POLITICHE SOCIALI E PER L'INTEGRAZIONE	0,00	0,00	0,00	0,00	0,00	0,00	0,00	0,00
		TOTALE CAPITOLO US8488	0,00	0,00	0,00	0,00	0,00	0,00	0,00	0,00
2015	US8490	2.1.141.2.08.07 (CORRENTE OPERATIVA) (MEZZI PROPRI) FONDO REGIONALE PER I SERVIZI EDUCATIVI PER L'INFANZIA. SPESA PER L'ACQUISTO DI SERVIZI EDUCATIVI PER L'INFANZIA. L.R. 10 GENNAIO 2009, N.1 E SUCC. MOD.) ART.14, COMMA 6, L.R. 10 GENNAIO 2009, N.1 E SUCC. MOD.) NOTE: NUOVA ISTITUZIONE Direzioni Generali: SANITA' E POLITICHE SOCIALI E PER L'INTEGRAZIONE	0,00	0,00	0,00	0,00	0,00	0,00	0,00	0,00
		TOTALE CAPITOLO US8490	0,00	0,00	0,00	0,00	0,00	0,00	0,00	0,00
2015	US8492	2.1.142.2.08.07 (CORRENTE OPERATIVA) (MEZZI PROPRI) FONDO REGIONALE PER I SERVIZI EDUCATIVI PER L'INFANZIA. SPESA PER CONSULENZE IN ATTUAZIONE DI PROGETTI DI INTERESSE REGIONALE PER L'INFANZIA. L.R. 10 GENNAIO 2009, N.1 E SUCC. MOD.) ART.14, COMMA 6, L.R. 10 GENNAIO 2009, N.1 E SUCC. MOD.) NOTE: NUOVA ISTITUZIONE Direzioni Generali: SANITA' E POLITICHE SOCIALI E PER L'INTEGRAZIONE	0,00	0,00	0,00	0,00	0,00	0,00	0,00	0,00
		TOTALE CAPITOLO US8492	0,00	0,00	0,00	0,00	0,00	0,00	0,00	0,00
2015	US8494	2.1.141.2.08.07 (CORRENTE OPERATIVA) (MEZZI PROPRI) FONDO REGIONALE PER I SERVIZI EDUCATIVI PER L'INFANZIA. SPESA PER PRESTAZIONI PROFESSIONALI SPECIALISTICHE IN MATERIA DI PROGETTI DI INTERESSE REGIONALE PER L'INFANZIA. L.R. 10 GENNAIO 2009, N.1 E SUCC. MOD.) ART.14, COMMA 6, L.R. 10 GENNAIO 2009, N.1 E SUCC. MOD.) NOTE: NUOVA ISTITUZIONE Direzioni Generali: SANITA' E POLITICHE SOCIALI E PER L'INTEGRAZIONE	0,00	0,00	0,00	0,00	0,00	0,00	0,00	0,00
		TOTALE CAPITOLO US8494	0,00	0,00	0,00	0,00	0,00	0,00	0,00	0,00
2015	US8496	2.1.141.2.08.07 (CORRENTE OPERATIVA) (MEZZI PROPRI) FONDO REGIONALE PER I SERVIZI EDUCATIVI PER L'INFANZIA. SPESA PER L'ACQUISTO DI SERVIZI EDUCATIVI PER L'INFANZIA. SPESA REGIONALE PER I SERVIZI EDUCATIVI PER L'INFANZIA. L.R. 10 GENNAIO 2009, N.1 E SUCC. MOD.) NOTE: NUOVA ISTITUZIONE Direzioni Generali: SANITA' E POLITICHE SOCIALI E PER L'INTEGRAZIONE	11.372.277,80	11.372.277,80	11.372.277,80	0,00	0,00	0,00	0,00	0,00
		TOTALE CAPITOLO US8496	11.372.277,80	11.372.277,80	11.372.277,80	0,00	0,00	0,00	0,00	0,00
		TOTALE UPR 1.6.1.2. 22100	11.350.000,00	11.372.277,80	11.350.000,00	0,00	0,00	0,00	0,00	0,00
		di cui Competenza	22.277,80	0,00	13.839,34	0,00	0,00	0,00	0,00	0,00
		di cui Residui								

PARTE I AREA DI INTERVENTO 6 FUNZIONE OBIETTIVO 1

339





## REGIONE EMILIA-ROMAGNA

## RENDICONTO GENERALE PER L'ESERCIZIO FINANZIARIO 2015

## PARTE SPESA

ESERCIZIO	CAPITOLO	DESCRIZIONE DEL CAPITOLO	ANASS SPESIBILE (SERVIZIO SANITARIO + RR. PP. INIZIALI)	SPANDIMENTO DI CASSA	PAGAMENTI IN CONTRO CONTABILITÀ E RESIDUI	INTERESSI ASSUNTI NEGLI ESERCIZI	RISORSE DI TIPO SPESIBILE SU SPESIBILE	RISORSE DI TIPO SPESIBILE SU CASSA	PER INDEBITAMENTO PER PERSECUZIONE	RESIDUI PASSIVI DA RIPORTARE
2014	058432	LA GESTIONE, LA QUALIFICAZIONE, IL SOGGERNO AL COORDINAMENTO PEDAGOGICO, LA FORMAZIONE DEGLI OPERATORI E DEI COORDINATORI PEDAGOGICI E LA SPERIMENTAZIONE DI SERVIZI EDUCATIVI PER L'INFANZIA E PER LA QUALIFICAZIONE DEL SISTEMA DEI SERVIZI (ART.10, COMMA 1 LETT. F), L.R. 10 GENNAIO 2000, N.1; L. 8 NOVEMBRE 2000, N.328 ) - MEZZI STRUTTURALI.	198.125,38	0,00	18.125,38	0,00	0,00	0,00	180.000,00	0,00
		TOTALE CAPITOLO 058432	378.125,38	138.697,77	18.125,38	132.942,04	47.057,96	120.562,39	180.000,00	0,00
2015	058448	SPESA PER ACQUISTO DI SERVIZI IN ATTUAZIONE DI INIZIATIVE E PROGETTI DI FORMAZIONE PROFESSIONALE PERMANENTE DEI COORDINATORI PEDAGOGICI DEL SISTEMA DEI SERVIZI (ART.10, COMMA 1 LETT. C) E COMMA 3, ART.19, COMMA 1 LETT. F), L.R. 10 GENNAIO 2000, N.1; L. 8 NOVEMBRE 2000, N.328 ) - MEZZI STRUTTURALI.	100.000,00	30.000,00	10.000,00	25.000,00	75.000,00	20.000,00	15.000,00	0,00
		TOTALE CAPITOLO 058448	100.000,00	30.000,00	10.000,00	25.000,00	75.000,00	20.000,00	15.000,00	0,00
2015	058502	SPESA PER ACQUISTO DI SERVIZI PER LA QUALIFICAZIONE PROFESSIONALE PERMANENTE DEI COORDINATORI PEDAGOGICI DEI SERVIZI EDUCATIVI PER L'INFANZIA E PER LA QUALIFICAZIONE DEL SISTEMA DEI SERVIZI (ART.10, COMMA 1 LETT. F), L.R. 10 GENNAIO 2000, N.1; L. 8 NOVEMBRE 2000, N.328 ) - MEZZI STRUTTURALI.	0,00	0,00	0,00	0,00	0,00	0,00	0,00	0,00
		TOTALE CAPITOLO 058502	0,00	0,00	0,00	0,00	0,00	0,00	0,00	0,00
2015	058504	SPESA DI RAPPRESENTANZA, ORGANIZZAZIONE EVENTI, FORMAZIONE E PROGETTI DI FORMAZIONE PROFESSIONALE PERMANENTE DEI COORDINATORI PEDAGOGICI DEI SERVIZI EDUCATIVI PER L'INFANZIA E PER LA QUALIFICAZIONE DEL SISTEMA DEI SERVIZI (ART.10, COMMA 1 LETT. F), L.R. 10 GENNAIO 2000, N.1; L. 8 NOVEMBRE 2000, N.328 ) - MEZZI STRUTTURALI.	0,00	0,00	0,00	0,00	0,00	0,00	0,00	0,00
		TOTALE CAPITOLO 058504	0,00	0,00	0,00	0,00	0,00	0,00	0,00	0,00
2015	058506	SPESA PER CONSULENZE IN ATTUAZIONE DI INIZIATIVE E PROGETTI PER LA QUALIFICAZIONE PROFESSIONALE DEI COORDINATORI PEDAGOGICI DEL SISTEMA DEI SERVIZI (ART.10, COMMA 1 LETT. C) E COMMA 3, ART.19, COMMA 1 LETT. F), L.R. 10 GENNAIO 2000, N.1; L. 8 NOVEMBRE 2000, N.328 ) - MEZZI STRUTTURALI.	0,00	0,00	0,00	0,00	0,00	0,00	0,00	0,00
		TOTALE CAPITOLO 058506	0,00	0,00	0,00	0,00	0,00	0,00	0,00	0,00
2015	058508	SPESA PER PRESTAZIONI PROFESSIONALI E SPECIALISTICHE IN ATTUAZIONE DI INIZIATIVE E PROGETTI DI FORMAZIONE PROFESSIONALE PERMANENTE DEI COORDINATORI PEDAGOGICI DEL SISTEMA DEI SERVIZI (ART.10, COMMA 1 LETT. C) E COMMA 3, ART.19, COMMA 1 LETT. F), L.R. 10 GENNAIO 2000, N.1; L. 8 NOVEMBRE 2000, N.328 ) - MEZZI STRUTTURALI.	0,00	0,00	0,00	0,00	0,00	0,00	0,00	0,00
		TOTALE CAPITOLO 058508	0,00	0,00	0,00	0,00	0,00	0,00	0,00	0,00
2015	058510	SPESA PER ACQUISTO DI SERVIZI PER LA QUALIFICAZIONE PROFESSIONALE PERMANENTE DEI COORDINATORI PEDAGOGICI DEI SERVIZI EDUCATIVI PER L'INFANZIA E PER LA QUALIFICAZIONE DEL SISTEMA DEI SERVIZI (ART.10, COMMA 1 LETT. F), L.R. 10 GENNAIO 2000, N.1; L. 8 NOVEMBRE 2000, N.328 ) - MEZZI STRUTTURALI.	0,00	0,00	0,00	0,00	0,00	0,00	0,00	0,00
		TOTALE CAPITOLO 058510	0,00	0,00	0,00	0,00	0,00	0,00	0,00	0,00





REGIONE EMILIA-ROMAGNA		RENDICONTO GENERALE PER L'ESERCIZIO FINANZIARIO 2015												PARTE SPESA		
BANCA SPERIMENTALE CASSA	STABILIMENTO DI CASSA	PAZIENTI IN CONTRO COMPENSA E RESIDUI	INTERESSI ASSUNTI NELLO ESERCIZIO	ESERCIZIO DI CASSA	ESERCIZIO DI CASSA	ESERCIZIO DI CASSA	ESERCIZIO DI CASSA	ESERCIZIO DI CASSA	ESERCIZIO DI CASSA	ESERCIZIO DI CASSA	ESERCIZIO DI CASSA	ESERCIZIO DI CASSA	ESERCIZIO DI CASSA	ESERCIZIO DI CASSA	ESERCIZIO DI CASSA	ESERCIZIO DI CASSA
BANCA SPERIMENTALE (GRUPPO COMPENSA + R.R. PP. INIZIALI)	STABILIMENTO DI CASSA	PAZIENTI IN CONTRO COMPENSA E RESIDUI	INTERESSI ASSUNTI NELLO ESERCIZIO	ESERCIZIO DI CASSA	ESERCIZIO DI CASSA	ESERCIZIO DI CASSA	ESERCIZIO DI CASSA	ESERCIZIO DI CASSA	ESERCIZIO DI CASSA	ESERCIZIO DI CASSA	ESERCIZIO DI CASSA	ESERCIZIO DI CASSA	ESERCIZIO DI CASSA	ESERCIZIO DI CASSA	ESERCIZIO DI CASSA	ESERCIZIO DI CASSA
REGIONE EMILIA-ROMAGNA																
BANCHE DI INVESTIMENTO IN CAPITALE																
INVESTIMENTI PER LO SVILUPPO DELLE ATTIVITA' SCOLASTICHE E FORMATIVE																
2.1.233.3.06.04 (INVESTIMENTO C.N.P.) (MEZZI PROPRI)																
INTERVENTI RELATIVI ALLE ATTREZZATURE E ALLE STRUTTURE PER I SERVIZI FINALIZZATI ALL'ACCESSO E ALLA FREQUENZA SCOLASTICA (ART. 23 DEL D.P.R. N. 248 DEL 22 MAGGIO 1980, N. 139 E L.N. 23 MARZO 1984, N. 14 E SUCC. MOD.)																
Direzioone Generale: CULTURA, FORMAZIONE E LAVORO																
TOTALE CAPITOLLO 072607																
2015	072607	27.936,32	479.088,54	0,00	27.936,32	0,00	27.936,32	0,00	27.936,32	0,00	27.936,32	0,00	27.936,32	0,00	27.936,32	0,00
TOTALE UPR 1.6.2.3.23500																
INTERVENTI PER LA ESECUZIONE DI OPERE URGENTI DI RISTRUTTURAZIONE ED INTERVENTI DI RINNOVO (D.P.R. N. 248 DEL 22 MAGGIO 1980, N. 139 E L.N. 23 MARZO 1984, N. 14 E SUCC. MOD.)																
Direzioone Generale: CULTURA, FORMAZIONE E LAVORO																
TOTALE CAPITOLLO 073060																
2015	073060	1.531.777,05	479.088,54	190.982,47	27.936,32	0,00	27.936,32	0,00	27.936,32	0,00	27.936,32	0,00	27.936,32	0,00	27.936,32	0,00
TOTALE UPR 1.6.2.3.23510																
INTERVENTI DI EDILIZIA SCOLASTICA - RISORSE STATALI																
2.1.232.3.06.04 (INVESTIMENTO C.N.P.) (MEZZI STATO)																
ASSEGNAZIONI AGLI ENTI LOCALI PER INTERVENTI DI EDILIZIA SCOLASTICA (LEGGE 11 GENNAIO 1956, N.23; ART. 1, COMMA 62), LEGGE 27 DICEMBRE 2006, N.296) (MEZZI STATALI)																
Direzioone Generale: CULTURA, FORMAZIONE E LAVORO																
TOTALE CAPITOLLO 073070																
2015	073070	1.210.094,07	376.082,38	0,00	27.936,32	1.182.157,75	27.936,32	0,00	27.936,32	1.182.157,75	27.936,32	0,00	27.936,32	0,00	27.936,32	0,00
TOTALE UPR 1.6.2.3.23510																
di cui Competenza																
di cui Residui																
TOTALE SPESA DI INVESTIMENTO IN CAPITALE																
di cui Competenza																
di cui Residui																
TOTALE Funzione Obiettivo 2																
di cui Competenza																
di cui Residui																
Funz. Obiettivo 3 Istruzione superiore e universitaria																
STESSE CORRENTI OPERATIVE																
FONTEGGI GRATUITI O SEMIGRATUITI DEI LIBRI DI TESTO - ALTRE RISORSE VINCOLATE																
UPR 1.6.3.2.24101																
2.1.152.2.06.04 (CORRENTE OPERATIVA) (ALTRI VINCOLI)																
DESTINATE ALLA FONTEGGIA GRATUITA O SEMIGRATUITA DEI LIBRI DI TESTO (ART. 27, COMMA 5, LEGGE 23 DICEMBRE 1998, N.448 E D.P.C.M. 5 AGOSTO 1999, N.320 E D.P.C.M. 4 AGOSTO 2001, N.26)																
Direzioone Generale: CULTURA, FORMAZIONE E LAVORO																
TOTALE CAPITOLLO 072665																
2015	072665	0,00	0,00	0,00	0,00	0,00	0,00	0,00	0,00	0,00	0,00	0,00	0,00	0,00	0,00	0,00
TOTALE UPR 1.6.3.2.24101																
di cui Competenza																
di cui Residui																
Funz. Obiettivo 3 Istruzione superiore e universitaria																
STESSE CORRENTI OPERATIVE																
FONTEGGI GRATUITI O SEMIGRATUITI DEI LIBRI DI TESTO - ALTRE RISORSE VINCOLATE																
UPR 1.6.3.2.24102																
2.1.152.2.06.04 (CORRENTE OPERATIVA) (ALTRI VINCOLI)																
DESTINATE ALLA FONTEGGIA GRATUITA O SEMIGRATUITA DEI LIBRI DI TESTO (ART. 3 E 7 DELLA L.R. 8 AGOSTO 2001, N.26)																
Direzioone Generale: CULTURA, FORMAZIONE E LAVORO																
TOTALE CAPITOLLO 072667																
2015	072667	0,00	0,00	0,00	0,00	0,00	0,00	0,00	0,00	0,00	0,00	0,00	0,00	0,00	0,00	0,00
TOTALE UPR 1.6.3.2.24101																
di cui Competenza																
di cui Residui																
Funz. Obiettivo 3 Istruzione superiore e universitaria																
STESSE CORRENTI OPERATIVE																
FONTEGGI GRATUITI O SEMIGRATUITI DEI LIBRI DI TESTO - ALTRE RISORSE VINCOLATE																
UPR 1.6.3.2.24102																
2.1.152.2.06.04 (CORRENTE OPERATIVA) (ALTRI VINCOLI)																
DESTINATE ALLA FONTEGGIA GRATUITA O SEMIGRATUITA DEI LIBRI DI TESTO (ART. 3 E 7 DELLA L.R. 8 AGOSTO 2001, N.26)																
Direzioone Generale: CULTURA, FORMAZIONE E LAVORO																
TOTALE CAPITOLLO 072667																
2015	072667	0,00	0,00	0,00	0,00	0,00	0,00	0,00	0,00	0,00	0,00	0,00	0,00	0,00	0,00	0,00
TOTALE UPR 1.6.3.2.24101																
di cui Competenza																
di cui Residui																
Funz. Obiettivo 3 Istruzione superiore e universitaria																
STESSE CORRENTI OPERATIVE																
FONTEGGI GRATUITI O SEMIGRATUITI DEI LIBRI DI TESTO - ALTRE RISORSE VINCOLATE																
UPR 1.6.3.2.24102																
2.1.152.2.06.04 (CORRENTE OPERATIVA) (ALTRI VINCOLI)																
DESTINATE ALLA FONTEGGIA GRATUITA O SEMIGRATUITA DEI LIBRI DI TESTO (ART. 3 E 7 DELLA L.R. 8 AGOSTO 2001, N.26)																
Direzioone Generale: CULTURA, FORMAZIONE E LAVORO																
TOTALE CAPITOLLO 072667																
2015	072667	0,00	0,00	0,00	0,00	0,00	0,00	0,00	0,00	0,00	0,00	0,00	0,00	0,00	0,00	0,00
TOTALE UPR 1.6.3.2.24101																
di cui Competenza																
di cui Residui																
Funz. Obiettivo 3 Istruzione superiore e universitaria																
STESSE CORRENTI OPERATIVE																
FONTEGGI GRATUITI O SEMIGRATUITI DEI LIBRI DI TESTO - ALTRE RISORSE VINCOLATE																
UPR 1.6.3.2.24102																
2.1.152.2.06.04 (CORRENTE OPERATIVA) (ALTRI VINCOLI)																
DESTINATE ALLA FONTEGGIA GRATUITA O SEMIGRATUITA DEI LIBRI DI TESTO (ART. 3 E 7 DELLA L.R. 8 AGOSTO 2001, N.26)																
Direzioone Generale: CULTURA, FORMAZIONE E LAVORO																
TOTALE CAPITOLLO 072667																
2015	072667	0,00	0,00	0,00	0,00	0,00	0,00	0,00	0,00	0,00	0,00	0,00	0,00	0,00	0,00	0,00
TOTALE UPR 1.6.3.2.24101																
di cui Competenza																
di cui Residui																





## REGIONE EMILIA-ROMAGNA

## RENDICONTO GENERALE PER L'ESERCIZIO FINANZIARIO 2015

## PARTE SPESA

ESERCIZIO	CAPITOLO	DESCRIZIONE DEL CAPITOLO	MASSA SPENDIBILE (SPESA COMPLESSIVA + R.R. PP. INIZIALI)	SPANDIMENTO DI CASSA	PACCHETTO IN CONTO COMPLESSIVO RESIDUI	IMPEGNI ASSUNTI NELLA SPESA	RISORSE DI IMPEGNI SU STATI ALTERNATIVI DI COMPETENZA	RISORSE DI IMPEGNI SU STATI ALTERNATIVI DI CASSA	PER IMPEGNI PER RIFORMAZIONE	PER IMPEGNI PER PERSECUZIONE	RESIDUI PASSIVI DA RIFORMAZIONE
FUNZ. Obiettivo 4 FORMAZIONE ALLE PROFESSIONI E SOSTEGNO DELL'OCCUPAZIONE											
SESPSE CORRENTI DI FUNZIONAMENTO											
UPB 1.6.4.1.25020 RIMBORSO DEGLI ONERI PER UTILIZZO DI PERSONALE DIPENDENTE DEGLI ENTI DI FORMAZIONE PROFESSIONALE											
2.1.163.1.06.05 (CORRENTE FUNZIONAM.) (MEZZI PROPRI)											
2015	U75676	RIMBORSO ALLE IMPRESE DEGLI ONERI PER UTILIZZO TEMPORANEO SU BASE CONVENZIONALE DI PERSONALE DIPENDENTE DEGLI ORGANISMI DI FORMAZIONE PROFESSIONALE ACCREDITATI (ARTT. 39, COMMA 3, L. N. 111/2008) - MEZZI STATALI	0,00	0,00	0,00	0,00	0,00	0,00	0,00	0,00	0,00
Direzione Generale: CULTURA, FORMAZIONE E LAVORO											
TOTALE CAPITULO U75676											
2015	U75686	RIMBORSO DEGLI ONERI PER L'UTILIZZO TEMPORANEO SU BASE CONVENZIONALE DI PERSONALE DIPENDENTE DEGLI ORGANISMI DI FORMAZIONE PROFESSIONALE ACCREDITATI (ARTT. 39, COMMA 3, L. N. 111/2008) - MEZZI STATALI	0,00	0,00	0,00	0,00	0,00	0,00	0,00	0,00	0,00
Direzione Generale: CULTURA, FORMAZIONE E LAVORO											
TOTALE CAPITULO U75686											
UPB 1.6.4.1.25095 PROMOZIONE DELLA CULTURA E DI AZIONI DI PREVENZIONE DELLA SALUTE E SICUREZZA DEI LUOGHI DI LAVORO - RISORSE STATALI											
2.1.162.2.06.05 (CORRENTE OPERATIVA) (MEZZI STATO)											
2015	U75032	ASSERNAZIONE AGLI ENTI DI FORMAZIONE PER AZIONI DI PROMOZIONE DELLA CULTURA DELLA SICUREZZA E	841.009,14	765.531,65	0,00	220.213,85	620.794,29	734.064,49	0,00	0,00	220.213,85
2013	U75032	AZIONI DI PREVENZIONE DELLA CULTURA DELLA SICUREZZA E	374.519,37	0,00	0,00	0,00	0,00	0,00	0,00	0,00	0,00
2012	U75032	LUOGHI DI LAVORO (ART. 11, COMMA 7, DECRETO LEGISLATIVO 9 APRILE 2008, N. 81; ACC. 20 NOVEMBRE 2009, N. 226/CSN) - MEZZI STATALI	14.300,69	0,00	0,00	0,00	0,00	0,00	0,00	0,00	14.300,69
Direzione Generale: CULTURA, FORMAZIONE E LAVORO											
TOTALE CAPITULO U75032											
UPB 1.6.4.2.25102 PROMOZIONE DELLE POLITICHE DI PARI OPPORTUNITA'											
2.1.152.2.08.07 (CORRENTE OPERATIVA) (MEZZI PROPRI)											
2015	U68207	CONTRIBUTI A ENTI LOCALI O LORO ASSOCIAZIONI E AZIENDE SANITARIE LOCALI O AZIENDE OSPEDALIERE PER LA REALIZZAZIONE DI INTERVENTI DI PREVENZIONE DELLA DISCRIMINAZIONE DI GENERE (ARTT. 5, 8 E 47 CO MM 2,	10.000,00	7.000,00	0,00	7.500,00	2.500,00	7.000,00	0,00	0,00	7.500,00
TOTALE UPB 1.6.4.2.25095											
di cui Competenza											
di cui Residui											
TOTALE CAPITULO U75036											
UPB 1.6.4.2.25102 PROMOZIONE DELLE POLITICHE DI PARI OPPORTUNITA'											
2.1.152.2.08.07 (CORRENTE OPERATIVA) (MEZZI PROPRI)											
2015	U68207	CONTRIBUTI A ENTI LOCALI O LORO ASSOCIAZIONI E AZIENDE SANITARIE LOCALI O AZIENDE OSPEDALIERE PER LA REALIZZAZIONE DI INTERVENTI DI PREVENZIONE DELLA DISCRIMINAZIONE DI GENERE (ARTT. 5, 8 E 47 CO MM 2,	10.000,00	7.000,00	0,00	7.500,00	2.500,00	7.000,00	0,00	0,00	7.500,00
TOTALE UPB 1.6.4.2.25095											
di cui Competenza											
di cui Residui											
TOTALE CAPITULO U75036											

PARTE I AREA DI INTERVENTO 6 FUNZIONE OBIETTIVO 4

347



REGIONE EMILIA-ROMAGNA		RENDICONTO GENERALE PER L'ESERCIZIO FINANZIARIO 2015										PARTE SPESA	
ESERCIZIO	CAPITOLO	DESCRIZIONE DEL CAPITOLO	MASSA SPENDIBILE (SPESA COMPENSA + R.R. PP. INIZIALI)	SPANZIAMENTO DI CASSA	PACCHETTI IN CONTO CORRENTE E RESIDUI	INTERESSI ASSUMI NELLA SPESA	RISORSE DI SPESA COMPENSA	RISORSE DI SPESA CASSA	PER INDEBITAMENTO, PER PERSECUZIONE RETRIBUTIVA	RESIDUI PASSIVI DA RIPORTARE	ELIMINAZIONE DEI RESIDUI		
											PER INDEBITAMENTO, PER PERSECUZIONE RETRIBUTIVA	RESIDUI PASSIVI DA RIPORTARE	
		L. R. 12 MARZO 2003, N. 2) NOTE: NUOVA ISTITUZIONE DIREZIONE GENERALE: SANITA' E POLITICHE SOCIALI E PER L'INTEGRAZIONE											
		TOTALE CAPITOLO 068207	10.000,00	7.000,00	0,00	7.500,00	2.500,00	7.000,00	0,00	0,00	0,00	7.500,00	
2015	068209	2.1.141.2.08.07 (CORRENTE OPERATIVA) (MEZZI PROPRI) SPESA PER SERVIZI INFORMATICI A SUPPORTO DELLE AZIONI PREVISTE DALLA L.R. 6/14 "LEGGE QUADRO PER LA PARITA' E CONTRO LE DISCRIMINAZIONI DI GENERE" (L.R. 12 MARZO 2003, N. 2) NOTE: NUOVA ISTITUZIONE DIREZIONE GENERALE: SANITA' E POLITICHE SOCIALI E PER L'INTEGRAZIONE	5.000,00	1.500,00	0,00	0,00	5.000,00	1.500,00	0,00	0,00	0,00	5.000,00	
		TOTALE CAPITOLO 068211	5.000,00	1.500,00	0,00	0,00	5.000,00	1.500,00	0,00	0,00	0,00	5.000,00	
2015	068211	2.1.141.2.08.07 (CORRENTE OPERATIVA) (MEZZI PROPRI) SPESA PER SERVIZI INFORMATICI A SUPPORTO DELLE AZIONI PREVISTE DALLA L.R. 6/14 "LEGGE QUADRO PER LA PARITA' E CONTRO LE DISCRIMINAZIONI DI GENERE" (L.R. 12 MARZO 2003, N. 2) NOTE: NUOVA ISTITUZIONE DIREZIONE GENERALE: SANITA' E POLITICHE SOCIALI E PER L'INTEGRAZIONE	10.000,00	3.000,00	0,00	0,00	10.000,00	3.000,00	0,00	0,00	0,00	10.000,00	
		TOTALE CAPITOLO 068213	10.000,00	3.000,00	0,00	0,00	10.000,00	3.000,00	0,00	0,00	0,00	10.000,00	
2015	068213	2.1.141.2.08.07 (CORRENTE OPERATIVA) (MEZZI PROPRI) SPESA PER CONSUMI A SUPPORTO DELLE AZIONI PREVISTE DALLA L.R. 6/14 "LEGGE QUADRO PER LA PARITA' E CONTRO LE DISCRIMINAZIONI DI GENERE" (L. R. 12 MARZO 2003, N. 2) NOTE: NUOVA ISTITUZIONE DIREZIONE GENERALE: SANITA' E POLITICHE SOCIALI E PER L'INTEGRAZIONE	1.000,00	500,00	0,00	0,00	1.000,00	500,00	0,00	0,00	0,00	1.000,00	
		TOTALE CAPITOLO 068217	10.000,00	3.000,00	0,00	0,00	10.000,00	3.000,00	0,00	0,00	0,00	10.000,00	
2015	068217	2.1.141.2.08.07 (CORRENTE OPERATIVA) (MEZZI PROPRI) SPESA PER PRESTAZIONI PROFESSIONALI E SPECIALISTICHE A SUPPORTO DELLE AZIONI PREVISTE DALLA L.R. 6/14 "LEGGE QUADRO PER LA PARITA' E CONTRO LE DISCRIMINAZIONI DI GENERE" (L.R. 12 MARZO 2003, N. 2) NOTE: NUOVA ISTITUZIONE DIREZIONE GENERALE: SANITA' E POLITICHE SOCIALI E PER L'INTEGRAZIONE	14.000,00	4.000,00	0,00	8.500,00	5.500,00	4.000,00	0,00	0,00	0,00	14.000,00	
		TOTALE CAPITOLO 068219	14.000,00	4.000,00	0,00	8.500,00	5.500,00	4.000,00	0,00	0,00	0,00	14.000,00	
2015	068219	2.1.141.2.06.01 (CORRENTE OPERATIVA) (MEZZI PROPRI) SPESA PER INIZIATIVE RIVOLTE ALLA PROMOZIONE DELLE POLITICHE DI PARI OPPORTUNITA' (ART. 31, L. R. 29 DICEMBRE 2006, N. 20) DIREZIONE GENERALE: SANITA' E POLITICHE SOCIALI E PER L'INTEGRAZIONE	0,00	0,00	0,00	0,00	0,00	0,00	0,00	0,00	0,00	0,00	
		TOTALE CAPITOLO 075040	0,00	0,00	0,00	0,00	0,00	0,00	0,00	0,00	0,00	0,00	
		TOTALE UPR 1.6.4.2.25103	50.000,00	13.000,00	0,00	16.000,00	34.000,00	13.000,00	0,00	0,00	0,00	50.000,00	
		FONDO POLITICHE PARI OPPORTUNITA' PER INTERVENTI DI CONCILIAMENTO DEI TEMPI DI VITA E DI LAVORO - RISORSE SANALI	50.000,00	13.000,00	0,00	16.000,00	34.000,00	13.000,00	0,00	0,00	0,00	50.000,00	
		2.1.162.2.06.01 (CORRENTE OPERATIVA) (MEZZI STATO)	0,00	0,00	0,00	0,00	0,00	0,00	0,00	0,00	0,00	0,00	
2015	075046	2.1.162.2.06.01 (CORRENTE OPERATIVA) (MEZZI STATO) ASSEGNAZIONE AGLI ENTI DI FORMAZIONE PER LA REALIZZAZIONE DI AZIONI FORMATIVE PER FACILITARE IL CONCILIAMENTO DEI TEMPI DI VITA E DI LAVORO - RISORSE DI CONGEDO PARENTALE O PER MOTIVI LEGATI A BENEFICENZE DI CONCILIAMENTO (ART. 19, COMMA 3, D. L. 4 LUGLIO 2006, N. 22) CONSERVATI IN LEGGE DM/L. ART. 1, L. 4 AGOSTO 2006, N. 246 DIREZIONE GENERALE: CULTURA, FORMAZIONE E LAVORO	0,00	0,00	0,00	0,00	0,00	0,00	0,00	0,00	0,00	0,00	
		TOTALE CAPITOLO 075046	0,00	0,00	0,00	0,00	0,00	0,00	0,00	0,00	0,00	0,00	
2015	075048	2.1.163.2.06.01 (CORRENTE OPERATIVA) (MEZZI STATO) ASSEGNAZIONE ALLE IMPRESE PER LA REALIZZAZIONE DI AZIONI FORMATIVE PER FACILITARE IL CONCILIAMENTO DEI TEMPI DI VITA E DI LAVORO - RISORSE LAVORATICHE CHE ABBINANO UTILFRUITO DI CONGEDO PARENTALE O	0,00	0,00	0,00	0,00	0,00	0,00	0,00	0,00	0,00	0,00	
		TOTALE CAPITOLO 075048	0,00	0,00	0,00	0,00	0,00	0,00	0,00	0,00	0,00	0,00	
		PARTE I AREA DI INTERVENTO 6 FUNZIONE OBIETTIVO 4	0,00	0,00	0,00	0,00	0,00	0,00	0,00	0,00	0,00	0,00	

REGIONE EMILIA-ROMAGNA

RENDCONTO GENERALE PER L'ESERCIZIO FINANZIARIO 2015

PARTE SPESA

ESERCIZIO	CAPITOLO	DESCRIZIONE DEL CAPITOLO	ANSA SPENDITE (SPESA CORRENTE + RR. PP. INIZIALI)	SPANTIAMTO DI CASSA	PAAGMENI IN CONTO CORRENTE E RESIDUI	TASSEMI ASSUMI NELLO ESERCIZIO	ESONERIE DI TASSEMI STABILIMENI DI COMPENSA	ESONERIE DI PAAGMENI SU STABILIMENI DI CASSA	ELIMINAZIONI DEI RESIDUI PER TASSEMIENZA, PER PERSECUZIONE RIMBORSATIVE	RESIDUI PASSIVE DA RIFORMARE
-----------	----------	--------------------------	--	------------------------	--	-----------------------------------	---	---	--	---------------------------------

PER MOTIVI LEGATI A ESIGENZE DI CONCILIATIONE (ART. 136  
COMMA 3, D.L. 4 LUGLIO 2006 N. 223, CONVERTITO IN LEGGE  
DALL'ART. 1 L. 4 AGOSTO 2006, N. 249) - MEZZI STATALI  
DIREZIONE GENERALE: CULTURA, FORMAZIONE E LAVORO  
TOTALE CAPITOLO 075048

		TOTALE UPR 1.6.4.2. 25103	0,00	0,00	0,00	0,00	0,00	0,00	0,00	0,00
		di cui Competenza	0,00	0,00	0,00	0,00	0,00	0,00	0,00	0,00
		di cui Residui	0,00	0,00	0,00	0,00	0,00	0,00	0,00	0,00
UPR 1.6.4.2.25105		FONDO NAZIONALE PER L'ATTIVITA' DELLE CONSIGLIERE E DEI CONSIGLIERI DI PARITA' - RISORSE STATALI	0,00	0,00	0,00	0,00	0,00	0,00	0,00	0,00
2015	075042	2.1.142.2.06.05 (CORRENTE OPERATIVA) (MEZZI STATO)	5.789,69	5.763,77	0,00	4.967,38	822,31	5.555,45	0,00	4.967,38
2013	075042	CONSIGLIERI STATALI REGIONALE (D.LGS. 11 APRILE 2006, N.198)	4.559,23	0,00	208,32	0,00	0,00	0,00	4.344,91	0,00
		DIREZIONE GENERALE: SANITA' E POLITICHE SOCIALI E PER L'INTEGRAZIONE								
		TOTALE CAPITOLO 075042	10.348,92	5.763,77	208,32	4.967,38	822,31	5.555,45	4.344,91	4.967,38

2015	075044	2.1.153.2.06.05 (CORRENTE OPERATIVA) (MEZZI STATO)	3.212,14	3.212,14	3.212,14	3.212,14	0,00	0,00	0,00	0,00
		ASSIGNAZIONE ALLE AMMINISTRAZIONI PROVINCIALI DELLE RISORSE RELATIVE ALLE SPESSE PER L'ATTIVITA' DELLE CONSIGLIERE E DEI CONSIGLIERI DI PARITA' PROVINCIALI (D.LGS. 11 APRILE 2006, N.198) MEZZI STATALI DIREZIONE GENERALE: SANITA' E POLITICHE SOCIALI E PER L'INTEGRAZIONE								
		TOTALE CAPITOLO 075044	3.212,14	3.212,14	3.212,14	3.212,14	0,00	0,00	0,00	0,00

2015	075051	2.1.141.2.06.05 (CORRENTE OPERATIVA) (MEZZI STATO)	0,00	0,00	0,00	0,00	0,00	0,00	0,00	0,00
		SPESA PER RAPPRESENTANZA, ORGANIZZAZIONE, ATTIVITA' DI STUDIO E ATTIVITA' DI SERVIZIO DEL CONSIGLIERE DELLA CONSIGLIERA E DEL CONSIGLIERE DI PARITA' REGIONALE (D.LGS. 11 APRILE 2006, N. 198) - MEZZI STATALI NOTE: NUOVA ISTITUZIONE DIREZIONE GENERALE: SANITA' E POLITICHE SOCIALI E PER L'INTEGRAZIONE								
		TOTALE CAPITOLO 075051	0,00	0,00	0,00	0,00	0,00	0,00	0,00	0,00

TOTALE UPR 1.6.4.2. 25105  
di cui competenza  
di cui Residui

2015	075022	2.1.153.2.06.05 (CORRENTE OPERATIVA) (MEZZI PROPRI)	13.656,06	8.975,91	3.420,46	8.179,52	822,31	5.555,45	4.344,91	4.967,38
2014	075022	ASSIGNAZIONE ALL'ATTIVITA' DI STUDIO DELLA CONSIGLIERA E DEL CONSIGLIERE DI PARITA' DIREZIONE GENERALE: SANITA' E POLITICHE SOCIALI E PER L'INTEGRAZIONE	35.000,00	0,00	3.212,14	8.179,52	0,00	5.555,45	0,00	4.967,38
2013	075022	FORMAZIONE PROFESSIONALE, ANCHE IN INTEGRAZIONE, COMPRESA LA FORMAZIONE PER APPRENDISTI, LA CONCESSIONE DI ASSIGNI FORMATIVI, L'ARRICCHIMENTO DELL'OFFERTA FORMATIVA (ART.119,45,29,27,30,36, 38), L.R. 30 GIUGNO 2003, N.12)	814.113,00	0,00	607.720,00	0,00	0,00	0,00	0,00	206.393,00
		DIREZIONE GENERALE: CULTURA, FORMAZIONE E LAVORO								
		TOTALE CAPITOLO 075022	849.113,00	765.925,00	607.720,00	8.179,52	822,31	5.555,45	4.344,91	4.967,38

2015	075204	2.1.153.2.06.05 (CORRENTE OPERATIVA) (MEZZI PROPRI)	0,00	0,00	0,00	0,00	0,00	0,00	0,00	0,00
		ASSIGNAZIONE ALLE AMMINISTRAZIONI PROVINCIALI DELLE RISORSE RELATIVE ALLE SPESSE PER L'ATTIVITA' DELLE CONSIGLIERE E DEI CONSIGLIERI DI PARITA' PROVINCIALI (D.LGS. 11 APRILE 2006, N.198)								
		DIREZIONE GENERALE: SANITA' E POLITICHE SOCIALI E PER L'INTEGRAZIONE								
		TOTALE CAPITOLO 075204	0,00	0,00	0,00	0,00	0,00	0,00	0,00	0,00

2015	075208	2.1.153.2.06.05 (CORRENTE OPERATIVA) (MEZZI PROPRI)	0,00	30.000,00	0,00	0,00	0,00	0,00	0,00	0,00
2014	075208	PUBBLICITA' E SERVIZI PER TRASFERITA INERENTI, L'ATTIVAZIONE DI AZIONI DI VALORIZZAZIONE DELL'AUTONOMIA SCOLASTICA, L'ATTIVAZIONE DEL SISTEMA FORMATIVO DELL'INTEGRAZIONE PER ESPERTENZE DI CONTINUITA' SCOLASTICA, COMPRESI PROGETTI PER L'INTERAZIONE DI PERSONE IN SPAZIO DI CULTURA, ATTIVAZIONE DI BANDI (L.R. 30 GIUGNO 2003, N. 12)								
		DIREZIONE GENERALE: CULTURA, FORMAZIONE E LAVORO								
		TOTALE CAPITOLO 075208	210.000,00	30.000,00	30.000,00	0,00	0,00	0,00	0,00	0,00

2015	075212	2.1.153.2.06.05 (CORRENTE OPERATIVA) (MEZZI PROPRI)	0,00	3.000,00	0,00	0,00	0,00	0,00	0,00	0,00
2014	075212	VALORIZZAZIONE DELL'AUTONOMIA DELLE ISTITUZIONI SCOLASTICHE E DI INNOVAZIONE PER LA QUALIFICAZIONE DEL PERSONALE DIDATTICO, ATTIVAZIONE DEL SISTEMA SCOLASTICO, CORSI DI FORMAZIONE PER L'INTEGRAZIONE								
		DIREZIONE GENERALE: SANITA' E POLITICHE SOCIALI E PER L'INTEGRAZIONE								
		TOTALE CAPITOLO 075212	3.000,00	3.000,00	2.992,97	0,00	0,00	0,00	0,00	0,00

PARTE I AREA DI INTERVENTO 6 FUNZIONE OBIETTIVO 4

REGIONE EMILIA-ROMAGNA		RENDICONTO GENERALE PER L'ESERCIZIO FINANZIARIO 2015											PARTE SPESA	
BANCA SPENDITE (SPESA CAPITOLO + R.R. PP. INIZIALI)	SPAMBIAMENTO DI CASSA	PAZIAMENTI IN CONTO CORRENTE E RESIDUI	TANGENTI ASSUMI NELLA SPESA	ESERCIZIO DI TRASPARENZA SU SPAMBIAMENTO DI CASSA	ESERCIZIO DI TRASPARENZA SU SPAMBIAMENTO DI CASSA	PER INDEBITAMENTO PER PERIZIONE	RESIDUI PASSIVE DA INDEBITAMENTO							
ESERCIZIO	CAPITOLO	DESCRIZIONE DEL CAPITOLO	MASSA SPENDITE (SPESA CAPITOLO + R.R. PP. INIZIALI)	SPAMBIAMENTO DI CASSA	PAZIAMENTI IN CONTO CORRENTE E RESIDUI	TANGENTI ASSUMI NELLA SPESA	ESERCIZIO DI TRASPARENZA SU SPAMBIAMENTO DI CASSA	ESERCIZIO DI TRASPARENZA SU SPAMBIAMENTO DI CASSA	PER INDEBITAMENTO PER PERIZIONE	RESIDUI PASSIVE DA INDEBITAMENTO				
2015	075224	ASSERNAZIONE AGLI ENTI DEL DISAGIO E IN SITUAZIONE DI HANDICAP (L.R. 30 GIUGNO 2003, N.12) Direzione Generale: CULTURA, FORMAZIONE E LAVORO	3.000,00	3.000,00	2.997,97	0,00	0,00	0,00	7,03	7,03				
2015	075215	2.1.162.2.06.05 (CORRENTE OPERATIVA) (MEZZI PROPRI) ASSEGNAZIONE AGLI ENTI DEL DISAGIO E IN SITUAZIONE DI HANDICAP (L.R. 30 GIUGNO 2003, N.12) Direzione Generale: CULTURA, FORMAZIONE E LAVORO	0,00	0,00	0,00	0,00	0,00	0,00	0,00	0,00				
2014	075215	2.1.162.2.06.05 (CORRENTE OPERATIVA) (MEZZI PROPRI) ASSEGNAZIONE AGLI ENTI DEL DISAGIO E IN SITUAZIONE DI HANDICAP (L.R. 30 GIUGNO 2003, N.12) Direzione Generale: CULTURA, FORMAZIONE E LAVORO	500.000,00	429.509,44	429.509,44	0,00	0,00	0,00	70.490,56	70.490,56				
2015	075218	2.1.151.2.06.05 (CORRENTE OPERATIVA) (MEZZI PROPRI) ASSEGNAZIONE AGLI ENTI DELL'AMMINISTRAZIONE CENTRALE PER INTERVENTI RELATIVI AD AZIONI DI VALORIZZAZIONE DELL'AUTONOMIA DELLE SCUOLE, DELLE UNIVERSITA' E DI INNOVAZIONE PER LA QUALIFICAZIONE DEL PERSONALE SCOLASTICO, COMPRESI I PROGETTI PER L'INTEGRAZIONE DI PERSONE IN STATO DI DISAGIO E IN SITUAZIONE DI HANDICAP (L.R. 30 GIUGNO 2003, N.12) Direzione Generale: CULTURA, FORMAZIONE E LAVORO	185.966,20 2.514.210,50 1.720.917,60	4.396.094,30 0,00 0,00	160.966,20 465.462,10 338.529,70	185.966,20 0,00 0,00	0,00 0,00 0,00	0,00 0,00 0,00	0,00 0,00 25.000,00	0,00 0,00 25.000,00				
2014	075220	2.1.163.2.06.05 (CORRENTE OPERATIVA) (MEZZI PROPRI) AD AZIONI DI VALORIZZAZIONE DELL'AUTONOMIA DELLE ISTITUZIONI SCOLASTICHE E DI INNOVAZIONE PER LA QUALIFICAZIONE DEL PERSONALE SCOLASTICO, COMPRESI I PROGETTI PER L'INTEGRAZIONE DI PERSONE IN STATO DI DISAGIO E IN SITUAZIONE DI HANDICAP (L.R. 30 GIUGNO 2003, N.12) Direzione Generale: CULTURA, FORMAZIONE E LAVORO	0,00	3.272.151,33	1.861.498,34	0,00	0,00	0,00	0,00	0,00				
2015	075222	2.1.162.2.06.05 (CORRENTE OPERATIVA) (MEZZI PROPRI) ASSEGNAZIONE AGLI ENTI DI FORMAZIONE PER L'INTEGRAZIONE DELLE ATTIVITA' SCOLASTICHE DI INNOVAZIONE PER LA QUALIFICAZIONE DEL PERSONALE SCOLASTICO, COMPRESI I PROGETTI PER L'INTEGRAZIONE DI PERSONE IN STATO DI DISAGIO E IN SITUAZIONE DI HANDICAP (L.R. 30 GIUGNO 2003, N.12) Direzione Generale: CULTURA, FORMAZIONE E LAVORO	378.571,61 2.593.265,09 1.921.322,96	3.337.273,82 0,00 0,00	1.151.602,00 1.311.571,26 308.166,72	378.571,61 0,00 0,00	0,00 0,00 0,00	0,00 0,00 0,00	0,00 42.689,00 295.967,85	0,00 42.689,00 295.967,85				
2015	075224	2.1.152.2.06.07 (CORRENTE OPERATIVA) (MEZZI PROPRI) CONTRIBUTI AI COMUNI E/O UNIONI DI COMUNI PER IL MIGLIORAMENTO DEGLI AMMINISTRATORI DI SOSTEGNO (ART. 2, L.R. 24 LUGLIO 2009, N. 11 E ART. 45, L. R. 18 LUGLIO 2014, N. 17) Direzione Generale: SANITA' E POLITICHE SOCIALI E PER L'INTEGRAZIONE	29.997,00	0,00	0,00	0,00	0,00	0,00	0,00	0,00				
2014	075224	2.1.152.2.06.07 (CORRENTE OPERATIVA) (MEZZI PROPRI) CONTRIBUTI AI COMUNI E/O UNIONI DI COMUNI PER IL MIGLIORAMENTO DEGLI AMMINISTRATORI DI SOSTEGNO (ART. 2, L.R. 24 LUGLIO 2009, N. 11 E ART. 45, L. R. 18 LUGLIO 2014, N. 17) Direzione Generale: SANITA' E POLITICHE SOCIALI E PER L'INTEGRAZIONE	29.997,00	0,00	0,00	0,00	0,00	0,00	0,00	0,00				
2015	075226	2.1.153.2.06.05 (CORRENTE OPERATIVA) (MEZZI PROPRI) ASSEGNAZIONE AGLI ENTI DELLE AMMINISTRAZIONI LOCALI PER LA FORMAZIONE PER APPRENDISTI, LA CONCESSIONE DI ASSEGNI (ART.19,14,25,26,27,29,30,34,35, L.R. 30 GIUGNO 2003, N.12). NOTE: NUOVA ISTITUZIONE Direzione Generale: CULTURA, FORMAZIONE E LAVORO	0,00	0,00	0,00	0,00	0,00	0,00	0,00	0,00				
2015	075228	2.1.141.2.06.05 (CORRENTE OPERATIVA) (MEZZI PROPRI) SPESA PER PRESSIONI PROFESSIONALI E SPECIALISTICHE RELATIVE AD AZIONI DI VALORIZZAZIONE DELL'AUTONOMIA DELLE ISTITUZIONI SCOLASTICHE E DI INNOVAZIONE PER LA QUALIFICAZIONE DEL PERSONALE SCOLASTICO, COMPRESI I PROGETTI PER L'INTEGRAZIONE DI PERSONE IN STATO DI DISAGIO E IN SITUAZIONE DI HANDICAP (L.R. 30 GIUGNO 2003, N.12) NOTE: NUOVA ISTITUZIONE Direzione Generale: CULTURA, FORMAZIONE E LAVORO	150.000,00	135.000,00	60.000,00	135.000,00	15.000,00	75.000,00	0,00	0,00				
		TOTALE CAPITOLO 075228	150.000,00	135.000,00	60.000,00	135.000,00	15.000,00	75.000,00	0,00	0,00				

PARTE I AREA DI INTERVENTO 6 FUNZIONE OBIETTIVO 4

REGIONE EMILIA-ROMAGNA		RENDICONTO GENERALE PER L'ESERCIZIO FINANZIARIO 2015										PARTE SPESA	
ESERCIZIO	CAPITOLO	DESCRIZIONE DEL CAPITOLO	ANASS SPESARE PER (SPESA COMPENSA + RR, PP, INIZIALI)	SPANZIAMENTO DI CASSA	PAIAMENTI IN CONTO COMPENSA E RESIDUI	IMPEGNI ASSUNTI NELLO ESERCIZIO	ESERCIZIO DI COMPETENZA	ESERCIZIO DI COMPETENZA	ESERCIZIO DI COMPETENZA	ESERCIZIO DI COMPETENZA	PER IMPEGNI SPESA, PER IMPEGNI SU RIMBORSAMENTO	RESIDUI PASSIVI DA RIFORMARE	
2015	U75229	2.1.161.2.06.05 (CORRENTE OPERATIVA) (MEZZI PROPRI) SESE PER SERVIZI INFORMATICI PER L'ATTIVAZIONE DI AZIONI DI VALORIZZAZIONE DELL'AUTONOMIA DELLE ISTITUZIONI SCOLASTICHE E DI INNOVAZIONE PER LA QUALIFICAZIONE DEL PERSONALE DOCENTE E PER LA FORMAZIONE CONTINUA DEL CONTINUITA' SCOLASTICA, CORSI PROGETTI PER L'INTEGRAZIONE DI PERSONE IN STATO DI DISAGIO E IN SITUAZIONE DI HANDICAP (L.R. 30 GIUGNO 2003, N.12). NOTE: NUOVA ISTITUZIONE Direzioe Generale: CULTURA, FORMAZIONE E LAVORO TOTALE CAPITOLO U75229	30.000,00	14.500,00	0,00	14.500,00	15.500,00	14.500,00	15.500,00	14.500,00	0,00	14.500,00	
2015	U75232	2.1.163.2.06.05 (CORRENTE OPERATIVA) (MEZZI PROPRI) ASSEGNAZIONE ALLE IMPRESE PER L'ATTIVAZIONE DI ATTIVITA' DI FORMAZIONE PROFESSIONALE, ANCHE IN CONSEGNA DI SERVIZI FORMATIVI, L'ARRICCIAMENTO DELL'OFFERTA FORMATIVA (ARTT. 13, 14, 25, 26, 27, 30, 36, 38 L.R. 30 GIUGNO 2003, N. 12) Direzioe Generale: CULTURA, FORMAZIONE E LAVORO TOTALE CAPITOLO U75232	0,00	284.728,05	0,00	284.728,05	0,00	284.728,05	0,00	284.728,05	0,00	284.728,05	
2015	U75234	2.1.162.2.06.05 (CORRENTE OPERATIVA) (MEZZI PROPRI) ASSEGNAZIONE AGLI ENTI DI FORMAZIONE PER L'ATTIVAZIONE DI ATTIVITA' DI FORMAZIONE PROFESSIONALE, ANCHE IN INTEGRAZIONE, COMPRESA LA FORMAZIONE PER APPRENDISTI, LA CONCESSIONE DI ABBONDI 13, 14, 25, 26, 27, 30, 36, 38 L.R. 30 GIUGNO 2003, N.12) Direzioe Generale: CULTURA, FORMAZIONE E LAVORO TOTALE CAPITOLO U75234	14.000,00	5.596.051,55	14.000,00	5.596.051,55	14.000,00	5.596.051,55	14.000,00	5.596.051,55	14.000,00	5.596.051,55	
2014	U75234	ASSEGNAZIONE AGLI ENTI DELLE AMMINISTRAZIONI LOCALI PER ATTIVITA' DI ISTRUZIONE RELATIVE AD AZIONI DI VALORIZZAZIONE DELL'AUTONOMIA DELLE ISTITUZIONI SCOLASTICHE E DI INNOVAZIONE PER LA QUALIFICAZIONE DEL PERSONALE DOCENTE E PER LA FORMAZIONE CONTINUA DEL CONTINUITA' SCOLASTICA, CORSI PROGETTI PER L'INTEGRAZIONE DI PERSONE IN STATO DI DISAGIO E IN SITUAZIONE DI HANDICAP (L.R. 30 GIUGNO 2003, N.12) NOTE: NUOVA ISTITUZIONE Direzioe Generale: CULTURA, FORMAZIONE E LAVORO TOTALE CAPITOLO U75236	5.902.996,00	0,00	5.902.996,00	0,00	5.902.996,00	0,00	5.902.996,00	0,00	5.902.996,00	0,00	
2013	U75234	ASSEGNAZIONE AGLI ENTI DELLE AMMINISTRAZIONI LOCALI PER ATTIVITA' DI ISTRUZIONE RELATIVE AD AZIONI DI VALORIZZAZIONE DELL'AUTONOMIA DELLE ISTITUZIONI SCOLASTICHE E DI INNOVAZIONE PER LA QUALIFICAZIONE DEL PERSONALE DOCENTE E PER LA FORMAZIONE CONTINUA DEL CONTINUITA' SCOLASTICA, CORSI PROGETTI PER L'INTEGRAZIONE DI PERSONE IN STATO DI DISAGIO E IN SITUAZIONE DI HANDICAP (L.R. 30 GIUGNO 2003, N.12) NOTE: NUOVA ISTITUZIONE Direzioe Generale: CULTURA, FORMAZIONE E LAVORO TOTALE CAPITOLO U75236	942.875,00	0,00	942.875,00	0,00	942.875,00	0,00	942.875,00	0,00	942.875,00	0,00	
2012	U75234	ASSEGNAZIONE AGLI ENTI DELLE AMMINISTRAZIONI LOCALI PER ATTIVITA' DI ISTRUZIONE RELATIVE AD AZIONI DI VALORIZZAZIONE DELL'AUTONOMIA DELLE ISTITUZIONI SCOLASTICHE E DI INNOVAZIONE PER LA QUALIFICAZIONE DEL PERSONALE DOCENTE E PER LA FORMAZIONE CONTINUA DEL CONTINUITA' SCOLASTICA, CORSI PROGETTI PER L'INTEGRAZIONE DI PERSONE IN STATO DI DISAGIO E IN SITUAZIONE DI HANDICAP (L.R. 30 GIUGNO 2003, N.12) NOTE: NUOVA ISTITUZIONE Direzioe Generale: CULTURA, FORMAZIONE E LAVORO TOTALE CAPITOLO U75236	1.134.488,36	0,00	1.134.488,36	0,00	1.134.488,36	0,00	1.134.488,36	0,00	1.134.488,36	0,00	
2015	U75238	2.1.151.2.06.05 (CORRENTE OPERATIVA) (MEZZI PROPRI) ATTIVITA' DI ISTRUZIONE RELATIVE AD AZIONI DI VALORIZZAZIONE DELL'AUTONOMIA DELLE ISTITUZIONI SCOLASTICHE E DI INNOVAZIONE PER LA QUALIFICAZIONE DEL PERSONALE DOCENTE E PER LA FORMAZIONE CONTINUA DEL CONTINUITA' SCOLASTICA, CORSI PROGETTI PER L'INTEGRAZIONE DI PERSONE IN STATO DI DISAGIO E IN SITUAZIONE DI HANDICAP (L.R. 30 GIUGNO 2003, N.12) NOTE: NUOVA ISTITUZIONE Direzioe Generale: CULTURA, FORMAZIONE E LAVORO TOTALE CAPITOLO U75238	0,00	0,00	0,00	0,00	0,00	0,00	0,00	0,00	0,00	0,00	
2015	U75244	2.1.151.2.06.05 (CORRENTE OPERATIVA) (MEZZI PROPRI) TRASFERIMENTI A ENTI DELLA AMMINISTRAZIONE CENTRALE PER GIUGNO 2003, N.12, ART. 25 BIS). NOTE: NUOVA ISTITUZIONE Direzioe Generale: CULTURA, FORMAZIONE E LAVORO TOTALE CAPITOLO U75244	10.000,00	10.000,00	0,00	10.000,00	10.000,00	10.000,00	10.000,00	10.000,00	0,00	10.000,00	
2015	U75347	2.1.153.2.06.05 (CORRENTE OPERATIVA) (MEZZI PROPRI) ATTIVITA' RELATIVE ALLA FORMAZIONE MUSICALE (L.R. 30 GIUGNO 2003, N.12, ART. 25 BIS) NOTE: NUOVA ISTITUZIONE Direzioe Generale: CULTURA, FORMAZIONE E LAVORO TOTALE CAPITOLO U75347	15.000,00	15.000,00	0,00	15.000,00	15.000,00	15.000,00	15.000,00	15.000,00	0,00	15.000,00	
2015	U75449	2.1.162.2.06.05 (CORRENTE OPERATIVA) (MEZZI PROPRI) TRASFERIMENTO A ENTI, ISTITUZIONI E ASSOCIAZIONI SENZA FINI DI LUCRO PER LE ATTIVITA' RELATIVE ALLA FORMAZIONE MUSICALE (L.R. 30 GIUGNO 2003, N.12, ART. 25 BIS) NOTE: NUOVA ISTITUZIONE Direzioe Generale: CULTURA, FORMAZIONE E LAVORO TOTALE CAPITOLO U75449	15.000,00	15.000,00	0,00	15.000,00	15.000,00	15.000,00	15.000,00	15.000,00	0,00	15.000,00	
2015	U75531	2.1.163.2.06.05 (CORRENTE OPERATIVA) (MEZZI PROPRI) TRASFERIMENTO A ENTI, ISTITUZIONI E ASSOCIAZIONI SENZA FINI DI LUCRO PER LE ATTIVITA' RELATIVE ALLA FORMAZIONE MUSICALE (L.R. 30 GIUGNO 2003, N.12) NOTE: NUOVA ISTITUZIONE Direzioe Generale: CULTURA, FORMAZIONE E LAVORO TOTALE CAPITOLO U75531	10.000,00	10.000,00	0,00	10.000,00	10.000,00	10.000,00	10.000,00	10.000,00	0,00	10.000,00	



REGIONE EMILIA-ROMAGNA

RENDICONTO GENERALE PER L'ESERCIZIO FINANZIARIO 2015 PARTE SPESA

ESERCIZIO	CAPITOLO	DESCRIZIONE DEL CAPITOLO	ANASS SPESA PER ATTIVITÀ (SERVIZI, SERVIZI + R.R. PP. INIZIALI)	SPANZIAMENTO DI CASSA	PASSIVITÀ IN CONTRO CONTABILITÀ E RESIDUI	IMPEGNI ASSUNTI NELL'ESERCIZIO	RISORSE DI IMPRESA SPANZIAMENTI DI CASSA	RISORSE DI RIFORMAZIONE PER IMPEGNI SU SPANZIAMENTI DI CASSA	PER IMPEGNI SPESA PER PERSECUZIONE RIFORMAZIONE	RESIDUI PASSIVI DA RIFORMAZIONE
2015	075523	2.1.153.2.06.05 (CORRENTE OPERATIVA) (MEZZI U.E.)	4.036.598,96	17.045.694,02	2.438.167,85	4.032.906,26	3.689,70	660.461,74	0,00	1.394.738,41
2015	075523	ASSIGNAZIONE AGLI ENTI DELLE AMMINISTRAZIONI LOCALI PER LE ATTIVITÀ DI RICERCA E SVILUPPO IN AMBITO TECNICO	3.698.439,05	17.045.694,02	2.438.167,85	4.032.906,26	3.689,70	660.461,74	0,00	1.394.738,41
2015	075523	ASSIGNAZIONE PER LE ATTIVITÀ DI RICERCA E SVILUPPO IN AMBITO TECNICO	12.698.439,05	0,00	14.005.748,52	0,00	0,00	0,00	0,00	1.290.369,51
2012	075523	OPERATIVO 2007-2013 - CONTRIBUTO CE SUL FSE (REG. CE 1083 DEL 11 LUGLIO 2006; DEC. C(2007) 5327 DEL 26 OTTOBRE 2007; FEBBRAIO 2009)	444.501,92	0,00	321.559,87	0,00	0,00	0,00	56.321,53	66.019,62
		Direzione Generale: CULTURA, FORMAZIONE E LAVORO								
		TOTALE CAPITOLATO 075513	0,00	0,00	0,00	0,00	0,00	0,00	0,00	0,00
2015	075525	2.1.161.2.06.05 (CORRENTE OPERATIVA) (MEZZI U.E.)	156.773,49	219.070,38	106.342,80	112.176,63	44.596,86	18.750,37	0,00	5.833,83
2015	075525	ASSIGNAZIONE ALLE FRIGGIE PER VOUCHER INCENTIVI E AZIONI FINALIZZATE AL MIGLIORAMENTO DELLE PROSPETTIVE OCCUPAZIONALI E PROFESSIONALI, VOLTE ALL'OCCUPAZIONE - PROGRAMMA OPERATIVO 2007-2013 - CONTRIBUTO CE SUL FSE (REG. CE 1083 DEL 11 LUGLIO 2006; DEC. C(2007) 5327 DEL 26 OTTOBRE 2007)	94.998,34	0,00	69.868,74	0,00	0,00	0,00	25.129,60	0,00
2014	075525	PROSPETTIVE OCCUPAZIONALI E PROFESSIONALI, VOLTE ALL'OCCUPAZIONE - PROGRAMMA OPERATIVO 2007-2013 - CONTRIBUTO CE SUL FSE (REG. CE 1083 DEL 11 LUGLIO 2006; DEC. C(2007) 5327 DEL 26 OTTOBRE 2007)	123.246,51	0,00	24.108,47	0,00	0,00	0,00	99.138,04	0,00
		Direzione Generale: CULTURA, FORMAZIONE E LAVORO								
		TOTALE CAPITOLATO 075525	20.324.917,08	17.045.694,02	16.388.232,28	4.032.906,26	3.689,70	660.461,74	350.091,14	3.985.903,96
2015	075527	2.1.151.2.06.05 (CORRENTE OPERATIVA) (MEZZI U.E.)	375.018,34	219.070,38	200.320,01	112.176,63	44.596,86	18.750,37	124.267,64	5.833,83
2015	075527	ASSIGNAZIONE ALLE AUTONOME SCOLASTICHE PER AZIONI VOLTE AL MIGLIORAMENTO DELLE PROSPETTIVE OCCUPAZIONALI E PROFESSIONALI, VOLTE ALL'OCCUPAZIONE - PROGRAMMA OPERATIVO 2007-2013 - CONTRIBUTO CE SUL FSE (REG. CE 1083 DEL 11 LUGLIO 2006; DEC. C(2007) 5327 DEL 26 OTTOBRE 2007)	0,00	0,00	0,00	0,00	0,00	0,00	0,00	0,00
		Direzione Generale: CULTURA, FORMAZIONE E LAVORO								
		TOTALE CAPITOLATO 075527	0,00	0,00	0,00	0,00	0,00	0,00	0,00	0,00
2015	075529	2.1.162.2.06.05 (CORRENTE OPERATIVA) (MEZZI U.E.)	1.628.099,67	2.814.219,73	646.463,98	1.373.187,50	234.912,17	840.284,76	0,00	726.723,52
2015	075529	ASSIGNAZIONE AGLI ENTI DI FORMAZIONE, ISTITUZIONI E ASSOCIAZIONI SENZA FINE DI LUCRO PER LA REALIZZAZIONE DI AZIONI VOLTE AL MIGLIORAMENTO DELLE PROSPETTIVE OCCUPAZIONALI E PROFESSIONALI, VOLTE ALL'OCCUPAZIONE - PROGRAMMA OPERATIVO 2007-2013 - CONTRIBUTO CE SUL FSE (REG. CE 1083 DEL 11 LUGLIO 2006; DEC. C(2007) 5327 DEL 26 OTTOBRE 2007)	2.908.232,26	0,00	1.162.388,67	0,00	0,00	0,00	1.523.792,91	221.480,78
2014	075529	OPERATIVO 2007-2013 - CONTRIBUTO CE SUL FSE (REG. CE 1083 DEL 11 LUGLIO 2006; DEC. C(2007) 5327 DEL 26 OTTOBRE 2007)	58.239,78	0,00	21.258,80	0,00	0,00	0,00	7.611,20	5.369,78
		Direzione Generale: CULTURA, FORMAZIONE E LAVORO								
		TOTALE CAPITOLATO 075529	4.827.708,82	2.814.219,73	1.973.944,97	1.373.187,50	234.912,17	840.284,76	1.609.352,26	989.509,42
2015	075531	2.1.163.2.06.05 (CORRENTE OPERATIVA) (MEZZI U.E.)	5.904.308,19	8.432.396,02	3.595.521,11	4.892.593,97	1.011.714,22	2.582.732,20	0,00	1.299.072,86
2015	075531	AZIONI VOLTE AL MIGLIORAMENTO DELLE PROSPETTIVE OCCUPAZIONALI E PROFESSIONALI, VOLTE ALL'OCCUPAZIONE - PROGRAMMA OPERATIVO 2007-2013 - CONTRIBUTO CE SUL FSE (REG. CE 1083 DEL 11 LUGLIO 2006; DEC. C(2007) 5327 DEL 26 OTTOBRE 2007)	1.141.808,26	0,00	615.823,54	0,00	0,00	0,00	4.482.118,82	0,00
2014	075531	OPERATIVO 2007-2013 - CONTRIBUTO CE SUL FSE (REG. CE 1083 DEL 11 LUGLIO 2006; DEC. C(2007) 5327 DEL 26 OTTOBRE 2007)	6.345.416,62	0,00	1.740.321,20	0,00	0,00	0,00	4.481.423,69	203.473,73
2012	075531	OPERATIVO 2007-2013 - CONTRIBUTO CE SUL FSE (REG. CE 1083 DEL 11 LUGLIO 2006; DEC. C(2007) 5327 DEL 26 OTTOBRE 2007)	627.359,55	0,00	99.397,97	0,00	0,00	0,00	481.139,53	46.217,05
		Direzione Generale: CULTURA, FORMAZIONE E LAVORO								
		TOTALE CAPITOLATO 075531	14.018.888,02	8.432.396,02	6.049.863,82	4.892.593,97	1.011.714,22	2.582.732,20	5.364.681,36	1.592.625,62
2015	075533	2.1.141.2.06.05 (CORRENTE OPERATIVA) (MEZZI U.E.)	211.964,62	1.163.350,98	0,00	0,00	211.964,62	240.294,45	0,00	0,00
2015	075533	SPESA PER ACQUISIZIONE DI SERVIZI DI RAPPRESENTANZA, ORGANIZZAZIONE EVENTI, PUBBLICITÀ E SERVIZI PER TRASFERTA CONNESSI ALLE AZIONI OPERATIVE 2007-2013 - CONTRIBUTO CE SUL FSE (REG. CE 1083 DEL 11 LUGLIO 2006; DEC. C(2007) 5327 DEL 26 OTTOBRE 2007)	1.512.617,22	0,00	686.866,15	0,00	0,00	0,00	797.382,19	0,00
2013	075533	OPERATIVO 2007-2013 - CONTRIBUTO CE SUL FSE (REG. CE 1083 DEL 11 LUGLIO 2006; DEC. C(2007) 5327 DEL 26 OTTOBRE 2007)	247.589,30	0,00	236.190,38	0,00	0,00	0,00	11.398,92	0,00
		Direzione Generale: CULTURA, FORMAZIONE E LAVORO								
		TOTALE CAPITOLATO 075533	1.972.171,24	1.163.350,98	923.056,53	0,00	211.964,62	240.294,45	808.981,11	0,00
2015	075547	2.1.144.2.06.05 (CORRENTE OPERATIVA) (MEZZI U.E.)	0,00	0,00	0,00	0,00	0,00	0,00	0,00	0,00
2015	075547	SPESA PER NOTEGGI, LOCALITÀ E LEASING OPERATIVO PER MIGLIORARE L'EFFICIENZA E L'EFFICACIA DELLE AZIONI OPERATIVE 2007-2013 - CONTRIBUTO CE SUL FSE (REG. CE 1083 DEL 11 LUGLIO 2006; DEC. C(2007) 5327 DEL 26 OTTOBRE 2007)	0,00	0,00	0,00	0,00	0,00	0,00	0,00	0,00
		Direzione Generale: CULTURA, FORMAZIONE E LAVORO								
		TOTALE CAPITOLATO 075547	0,00	0,00	0,00	0,00	0,00	0,00	0,00	0,00
2015	075552	2.1.141.2.06.05 (CORRENTE OPERATIVA) (MEZZI U.E.)	805.249,54	806.350,24	655.169,48	805.249,54	0,00	151.180,76	0,00	150.080,06
2015	075552	OPERATIVO 2007-2013 - CONTRIBUTO CE SUL FSE (REG. CE 1083 DEL 11 LUGLIO 2006; DEC. C(2007) 5327 DEL 26 OTTOBRE 2007)	0,00	0,00	0,00	0,00	0,00	0,00	0,00	0,00
		Direzione Generale: CULTURA, FORMAZIONE E LAVORO								
		TOTALE CAPITOLATO 075552	805.249,54	806.350,24	655.169,48	805.249,54	0,00	151.180,76	0,00	150.080,06

PARTE I AREA DI INTERVENTO 6 FUNZIONE OBIETTIVO 4

353

REGIONE EMILIA-ROMAGNA		RENDICONTO GENERALE PER L'ESERCIZIO FINANZIARIO 2015										PARTE SPESA		
ESERCIZIO	CAPITOLO	DESCRIZIONE DEL CAPITOLO	ANASS SPENDITE (SPESA COMPENSA + RR, PP, INIZIALI)	SPANZIAMENTO DI CASSA	PACCHETTI IN CONTO CORRENTE E RESIDUI	IMPEGNI ASSUNTI NELLA SPESA	RISORSE DI IMPRESA SPENDITE DI COMPETENZA	RISORSE DI SPANZIAMENTO DI CASSA	PER IMPEGNI PER PERSECUZIONE	RESIDUI PASSIVI DA RIFORMARE	ELIMINAZIONI DEI RESIDUI PER IMPEGNI PER PERSECUZIONE			
											PER IMPEGNI PER PERSECUZIONE	PER IMPEGNI PER PERSECUZIONE		
2015	075554	2.1.141.2.06.05 (CORRENTE OPERATIVA) (MEZZI U.R.) SPESA PER SERVIZI INFORMATICI PER MIGLIORARE L'EFFICIENZA E L'EFFICIENZA DELLE AZIONI PREVISTE DAL PROGRAMMA OPERATIVO 2007-2013 - CONTRIBUTO CE SUL FSR (REG. CE OTTOBRE 2007) NOTE: NUOVA ISTITUZIONE Direzioni Generali: CULTURA, FORMAZIONE E LAVORO TOTALE CAPITOLO 075552	805.249,54	806.350,24	655.169,48	473.226,67	610.052,88	805.249,54	610.052,88	151.180,76	136.826,21	0,00	136.826,21	150.080,06
2015	075554	2.1.141.2.06.05 (CORRENTE OPERATIVA) (MEZZI U.R.) SPESA PER SERVIZI INFORMATICI PER MIGLIORARE L'EFFICIENZA E L'EFFICIENZA DELLE AZIONI PREVISTE DAL PROGRAMMA OPERATIVO 2007-2013 - CONTRIBUTO CE SUL FSR (REG. CE OTTOBRE 2007) NOTE: NUOVA ISTITUZIONE Direzioni Generali: CULTURA, FORMAZIONE E LAVORO TOTALE CAPITOLO 075554	610.052,88	610.052,88	473.226,67	610.052,88	610.052,88	610.052,88	610.052,88	136.826,21	136.826,21	0,00	136.826,21	136.826,21
2015	075554	2.1.151.2.06.05 (CORRENTE OPERATIVA) (MEZZI STATO) ASSEGNAZIONE ALL'INPS PER INTERVENTI FINALIZZATI AD ACCRESCERE LA COMPETITIVITA' E MIGLIORARE LE PROSPETTIVE OCCUPAZIONALI E PROFESSIONALI - PROGRAMMA OPERATIVO 2007-2013 - (L. 16 APRILE 1987, N.183; DELIBERA C/PE DEL 15 GIUGNO 2007, N.36; DEC. C(2007) 5327 DEL 26 OTTOBRE 2007) MEZZI STATALI Direzioni Generali: CULTURA, FORMAZIONE E LAVORO TOTALE CAPITOLO 075515	42.934.002,92 13.353.044,35 29.580.958,57	31.291.334,25 31.291.334,25 0,00	26.460.803,76 8.112.891,89 18.347.911,87	11.826.166,78 11.826.166,78 0,00	6.950.482,94 0,00 0,00	6.950.482,94 0,00 0,00	6.950.482,94 0,00 0,00	714.053,92 0,00 0,00	714.053,92 0,00 0,00	0,00 0,00 0,00	489.709,66 0,00 0,00	2.406.674,64 2.153.418,83 113.919,38
2015	075533	2.1.151.2.06.05 (CORRENTE OPERATIVA) (MEZZI STATO) ASSEGNAZIONE AGLI ENTI DELIBERAZIONI AMMINISTRATIVE LOCALI PER INTERVENTI FINALIZZATI AD ACCRESCERE LE PROSPETTIVE OCCUPAZIONALI E PROFESSIONALI - PROGRAMMA OPERATIVO 2007-2013 - (L. 16 APRILE 1987, N.183; DELIBERA C/PE DEL 15 GIUGNO 2007, N.36; DEC. C(2007) 5327 DEL 26 OTTOBRE 2007) MEZZI STATALI Direzioni Generali: CULTURA, FORMAZIONE E LAVORO TOTALE CAPITOLO 075533	6.953.793,24 6.313.682,08 20.766.596,23	28.081.324,21 0,00 0,00	4.343.808,30 4.661.433,59 1.705.364,76 554.863,84	6.950.482,94 0,00 0,00	6.950.482,94 0,00 0,00	6.950.482,94 0,00 0,00	6.950.482,94 0,00 0,00	714.053,92 0,00 0,00	714.053,92 0,00 0,00	0,00 0,00 0,00	489.709,66 0,00 0,00	2.406.674,64 2.153.418,83 113.919,38
2015	075533	2.1.151.2.06.05 (CORRENTE OPERATIVA) (MEZZI STATO) ASSEGNAZIONE AGLI ENTI DELIBERAZIONI AMMINISTRATIVE LOCALI PER INTERVENTI FINALIZZATI AD ACCRESCERE LE PROSPETTIVE OCCUPAZIONALI E PROFESSIONALI - PROGRAMMA OPERATIVO 2007-2013 - (L. 16 APRILE 1987, N.183; DELIBERA C/PE DEL 15 GIUGNO 2007, N.36; DEC. C(2007) 5327 DEL 26 OTTOBRE 2007) MEZZI STATALI Direzioni Generali: CULTURA, FORMAZIONE E LAVORO TOTALE CAPITOLO 075533	34.071.548,66	28.081.324,21	27.367.270,29	6.950.482,94	6.950.482,94	6.950.482,94	6.950.482,94	714.053,92	714.053,92	0,00	714.053,92	6.107.428,94
2015	075537	2.1.161.2.06.05 (CORRENTE OPERATIVA) (MEZZI STATO) ASSEGNAZIONE ALLE FAMIGLIE PER VOUCHEER INCENTIVI E AZIONI FINALIZZATE AL MIGLIORAMENTO DELLE PROSPETTIVE OCCUPAZIONALI E PROFESSIONALI - VOLTE DELL'OCCUPAZIONE - PROGRAMMA OPERATIVO 2007-2013 - (L. 16 APRILE 1987, N.183; DELIBERA C/PE DEL 15 GIUGNO 2007, N.36; DEC. C(2007) 5327 DEL 26 OTTOBRE 2007) MEZZI STATALI Direzioni Generali: CULTURA, FORMAZIONE E LAVORO TOTALE CAPITOLO 075537	288.405,80 159.697,57 212.666,59	373.788,63 0,00 0,00	181.385,66 118.448,31 41.600,10	191.452,23 0,00 0,00	76.953,57 0,00 0,00	32.354,56 0,00 0,00	0,00 0,00 0,00	0,00 0,00 0,00	0,00 0,00 0,00	0,00 0,00 0,00	10.066,57 0,00 0,00	
2015	075539	2.1.151.2.06.05 (CORRENTE OPERATIVA) (MEZZI STATO) ASSEGNAZIONE ALLE AZIENDE SOCIALI COOP PER AZIONI VOLTE ACCRESCERE LA COMPETITIVITA' E MIGLIORARE LE PROSPETTIVE OCCUPAZIONALI NONCHÉ PER FAVORIRE L'INTEGRAZIONE PROFESSIONALE - PROGRAMMA OPERATIVO 2007-2013 - (L. 16 APRILE 1987, N.183; DELIBERA C/PE DEL 15 GIUGNO 2007, N.36; DEC. C(2007) 5327 DEL 26 OTTOBRE 2007) MEZZI STATALI Direzioni Generali: CULTURA, FORMAZIONE E LAVORO TOTALE CAPITOLO 075539	640.769,96	373.788,63	341.434,07	191.452,23	76.953,57	32.354,56	0,00	0,00	212.315,75	0,00	0,00	10.066,57
2015	075541	2.1.162.2.06.05 (CORRENTE OPERATIVA) (MEZZI STATO) ASSEGNAZIONE AGLI ENTI DI FORMAZIONE, ISTITUZIONI E ORGANISMI PER IL SVILUPPO ECONOMICO, SOCIALE E CULTURALE PER LA REALIZZAZIONE DI AZIONI VOLTE ALL'ACCREDITAMENTO DELLA COMPETITIVITA' E AL MIGLIORAMENTO DELLE PROSPETTIVE OCCUPAZIONALI E PROFESSIONALI - PROGRAMMA OPERATIVO 2007-2013 - (L. 16 APRILE 1987, N.183; DELIBERA C/PE DEL 15 GIUGNO 2007, N.36; DEC. C(2007) 5327 DEL 26 OTTOBRE 2007) MEZZI STATALI Direzioni Generali: CULTURA, FORMAZIONE E LAVORO TOTALE CAPITOLO 075541	2.185.789,18 4.097.466,80 163.655,72	4.489.337,97 0,00 0,00	862.782,36 1.615.283,89 36.682,81	1.941.793,54 0,00 0,00	243.995,64 0,00 0,00	1.631.800,87 0,00 0,00	0,00 0,00 0,00	0,00 0,00 0,00	0,00 0,00 0,00	0,00 0,00 0,00	939.011,18 43.788,00 304.273,56 16.167,94	
2015	075543	2.1.163.2.06.05 (CORRENTE OPERATIVA) (MEZZI STATO) AZIONI VOLTE ALL'ACCREDITAMENTO DELLA COMPETITIVITA' E AL MIGLIORAMENTO DELLE PROSPETTIVE OCCUPAZIONALI E PROFESSIONALI - PROGRAMMA OPERATIVO 2007-2013 - (L. 16 APRILE 1987, N.183; DELIBERA C/PE DEL 15 GIUGNO 2007, N.36; DEC. C(2007) 5327 DEL 26 OTTOBRE 2007) MEZZI STATALI Direzioni Generali: CULTURA, FORMAZIONE E LAVORO TOTALE CAPITOLO 075543	9.638.630,64 1.778.373,17 10.069.353,00 1.082.523,93	14.068.569,16 0,00 0,00 0,00	6.085.631,93 862.067,83 2.656.652,29 172.559,16	7.954.923,39 0,00 0,00 0,00	1.693.716,25 0,00 0,00 0,00	4.189.663,95 0,00 0,00 0,00	0,00 0,00 0,00 0,00	0,00 0,00 0,00 0,00	0,00 0,00 0,00 0,00	0,00 0,00 0,00 0,00	1.869.291,46 57.788,00 285.780,36 79.744,08	

PARTE I AREA DI INTERVENTO 6 FUNZIONE OBIETTIVO 4

354

## REGIONE EMILIA-ROMAGNA

## RENDICONTO GENERALE PER L'ESERCIZIO FINANZIARIO 2015

## PARTE SPESA

ESERCIZIO	CAPITOLO	DESCRIZIONE DEL CAPITOLO	ANZA SPESA PER LA COMPENSAZIONE (SPESA INIZIALE + R.R. PP. INIZIALI)	SPANZIAMENTO DI CASSA	PACCHETTO IN CONTRO COMANDA E RESIDUI	INTERESSI ASSUMI NELLO ESERCIZIO	RISORSE DI SPANZIAMENTO DI COMPENSAZIONE	RISORSE DI SPANZIAMENTO DI CASSA	PER INDEBITAMENTO, PER IMPOSTAZIONE RIPRISTINAZIONE	PER IMPOSTAZIONE, PER IMPOSTAZIONE RIPRISTINAZIONE	RESIDUI PASSIVI DA RIPRISTINAZIONE	
												RESIDUI
2015	075545	2.1.141.2.06.05 (CORRENTE OPERATIVA) (MEZZI STATO) SPESE PER ACQUISIZIONE SERVIZI	50.011,17	1.638.843,76	0,00	0,00	50.011,17	98.895,36	0,00	0,00	0,00	0,00
2014	075545	RASSERENAMAZIONE ORGANIZZAZIONE EVENTI	2.557.258,20	0,00	1.132.392,86	0,00	0,00	0,00	1.376.258,69	0,00	48.606,65	0,00
2013	075545	PUBBLICITA' E SERVIZI PER TASPERRA CONNESSI ALLE AZIONI PREVISTE DAL PROGRAMMA OPERATIVO 2007/2013. (L. 16 APRILE 1987, N.183; DELIBERA C/DE DEL 15 GIUGNO 2007, N.183; DELIBERA C/DE DEL 26 OTTOBRE 2007) - MEZZI STATALI (2007) 527 DEL 26 OTTOBRE 2007) - MEZZI STATALI	414.518,34	0,00	407.555,54	0,00	0,00	0,00	6.362,80	0,00	0,00	0,00
		TOTALE CAPITOLO 075545	22.569.493,74	14.068.569,16	9.878.905,21	7.954.923,39	1.683.716,25	4.189.663,95	8.714.268,38	0,00	2.292.603,90	0,00
2015	075549	2.1.144.2.06.05 (CORRENTE OPERATIVA) (MEZZI STATO) MIGLIORARE L'EFFICIENZA E L'EFFICIENZA DELLE AZIONI PREVISTE DAL PROGRAMMA OPERATIVO 2007/2013. (L. 16 APRILE 1987, N.183; DELIBERA C/DE DEL 15 GIUGNO 2007, N.183; DELIBERA C/DE DEL 26 OTTOBRE 2007) - MEZZI STATALI	0,00	0,00	0,00	0,00	0,00	0,00	0,00	0,00	0,00	0,00
2015	075561	2.1.141.2.06.05 (CORRENTE OPERATIVA) (MEZZI STATO) SPESE PER PRESTAZIONI PROFESSIONALI E SPECIALISTICHE PER L'EFFICIENZA DELLE AZIONI PREVISTE DAL PROGRAMMA OPERATIVO 2007/2013. (L. 16 APRILE 1987, N.183; DELIBERA C/DE DEL 15 GIUGNO 2007, N.183; DELIBERA C/DE DEL 26 OTTOBRE 2007) - MEZZI STATALI	1.301.454,11	1.303.353,41	1.051.288,70	1.301.454,11	0,00	252.064,71	0,00	0,00	250.165,41	0,00
		TOTALE CAPITOLO 075549	0,00	0,00	0,00	0,00	0,00	0,00	0,00	0,00	0,00	
2015	075563	2.1.141.2.06.05 (CORRENTE OPERATIVA) (MEZZI STATO) EFFICIENZA DELLE AZIONI PREVISTE DAL PROGRAMMA OPERATIVO 2007/2013. (L. 16 APRILE 1987, N.183; DELIBERA C/DE DEL 15 GIUGNO 2007, N.183; DELIBERA C/DE DEL 26 OTTOBRE 2007) - MEZZI STATALI	1.052.669,61	1.052.669,61	816.570,72	1.052.669,61	0,00	236.098,89	0,00	0,00	236.098,89	0,00
		TOTALE CAPITOLO 075563	1.052.669,61	1.052.669,61	816.570,72	1.052.669,61	0,00	236.098,89	0,00	0,00	236.098,89	0,00
2015	075559	2.1.163.2.06.05 (CORRENTE OPERATIVA) (ALTRI VINCOLI) ASSEGNAZIONE ALLE IMPRESE PER MIGLIORARE L'EFFICIENZA E L'EFFICIENZA DELLE AZIONI PREVISTE DAL FOR 2007-2013 - RASSERENAMAZIONE DI FONDI - (L. R. 30 GIUGNO 2007, N.17) - (L. R. 1083 DEL 11 GIUGNO 2008 E L.R. 01 AGOSTO 2009, N.17) Direzioni Generali: CULTURA, FORMAZIONE E LAVORO	607.687,90	96.047,35	68.207,30	16.908,00	590.779,90	27.840,05	0,00	0,00	16.908,00	0,00
		TOTALE CAPITOLO 075559	692.803,20	96.047,35	68.207,30	16.908,00	590.779,90	27.840,05	0,00	0,00	16.908,00	0,00
		TOTALE URB 1.6.4.2.25267	692.803,20	96.047,35	68.207,30	16.908,00	590.779,90	27.840,05	0,00	0,00	16.908,00	0,00
		di cui Competenza	692.803,20	96.047,35	68.207,30	16.908,00	590.779,90	27.840,05	0,00	0,00	16.908,00	0,00
		di cui Residui	0,00	0,00	0,00	0,00	0,00	0,00	0,00	0,00	0,00	0,00
2015	075800	2.1.153.2.06.05 (CORRENTE OPERATIVA) (MEZZI U.E.) ASSEGNAZIONE AGLI ENTI DELLE AMMINISTRAZIONI LOCALI PER INTERVENTI FINALIZZATI ALLA ATTUAZIONE DEL PIANO REGIONALE PER LA GARANZIA GIOVANI (REG. UE N.1831/2003) - (L. R. 1083 DEL 11 GIUGNO 2008 E L.R. 01 AGOSTO 2009, N.17) Direzioni Generali: CULTURA, FORMAZIONE E LAVORO	4.603.959,75	12.577.525,16	4.175.934,75	4.492.022,25	111.937,50	404.472,90	0,00	0,00	316.087,50	0,00
		TOTALE CAPITOLO 075800	13.642.300,12	12.577.525,16	12.173.052,26	4.492.022,25	111.937,50	404.472,90	15.000,00	0,00	316.087,50	0,00
2014	075800	2.1.153.2.06.05 (CORRENTE OPERATIVA) (MEZZI U.E.) ASSEGNAZIONE AGLI ENTI DELLE AMMINISTRAZIONI LOCALI PER INTERVENTI FINALIZZATI ALLA ATTUAZIONE DEL PIANO REGIONALE PER LA GARANZIA GIOVANI (REG. UE N.1831/2003) - (L. R. 1083 DEL 11 GIUGNO 2008 E L.R. 01 AGOSTO 2009, N.17) Direzioni Generali: CULTURA, FORMAZIONE E LAVORO	9.038.340,37	0,00	7.997.117,51	0,00	0,00	0,00	0,00	0,00	1.026.222,86	0,00
2013	075804	2.1.161.2.06.05 (CORRENTE OPERATIVA) (MEZZI U.E.) ASSEGNAZIONE ALLE FRANGIBILE PER YOUNGER, INERENTI E PER LA GARANZIA GIOVANI (REG. UE N.1831/2003 E L. R. 1083 DEL 11 GIUGNO 2008 E L.R. 01 AGOSTO 2009, N.17) - CONTRIBUTO CE SUL FSE) Direzioni Generali: CULTURA, FORMAZIONE E LAVORO	675.000,00	472.500,00	0,00	0,00	675.000,00	472.500,00	0,00	0,00	0,00	0,00
		TOTALE URB 1.6.4.2.25268	675.000,00	472.500,00	0,00	0,00	675.000,00	472.500,00	0,00	0,00	0,00	0,00
		G.O.R. F.S.E. - INIZIATIVA EUROPEA PER L'OCCUPAZIONE DEI GIOVANI - RISORSE U.E.										
		TOTALE URB 1.6.4.2.25267	692.803,20	96.047,35	68.207,30	16.908,00	590.779,90	27.840,05	0,00	0,00	16.908,00	0,00
		di cui Competenza	692.803,20	96.047,35	68.207,30	16.908,00	590.779,90	27.840,05	0,00	0,00	16.908,00	0,00
		di cui Residui	0,00	0,00	0,00	0,00	0,00	0,00	0,00	0,00	0,00	0,00



## REGIONE EMILIA-ROMAGNA

## RENDICONTO GENERALE PER L'ESERCIZIO FINANZIARIO 2015

## PARTE SPESA

ESERCIZIO	CAPITOLO	DESCRIZIONE DEL CAPITOLO	ANSA SPESIBILE (SPESA COMPLETA + R.R. PP. INIZIALI)	SPANZIAMENTO DI CASSA	PARCOURT IN CONTO CORRENTE E RESIDUI	INTERESSI ASSUMI NELLA SPESA	RICORRUTE DI TERAPIE SPESIBILI DI COMPETENZA	RICORRUTE DI TERAPIE SPESIBILI DI CASSA	PER INTERFERENZA, PER PENALIZZAZIONE	RESIDUI PASSIVI DA RIPORTARE
2015	075808	2.1.151.2.06.05 (CORRENTE OPERATIVA) (MEZZI U.E.) ASSEGNAZIONE AGLI ENTI DELLA AMMINISTRAZIONE CENTRALE PER AZIONI FINALIZZATE ALLA ATTUAZIONE DEL PIANO REGIONALE PER LA GARANZIA GIOVANI (REGG. UE 1303/2013 E 1304/2013 - CONTRIBUTO CE SUL FSE) Direzioone Generale: CULTURA, FORMAZIONE E LAVORO	675.000,00	472.500,00	0,00	0,00	675.000,00	472.500,00	0,00	0,00
2015	075812	2.1.152.2.06.05 (CORRENTE OPERATIVA) (MEZZI U.E.) ASSEGNAZIONE AGLI ENTI DI FORMAZIONE, ISTRUZIONE E ASSOCIAZIONI SENZA FINI DI LORO PER LA REALIZZAZIONE DI AZIONI FINALIZZATE ALLA ATTUAZIONE DEL PIANO REGIONALE PER LA GARANZIA GIOVANI (REGG. UE 1303/2013 E 1304/2013 - CONTRIBUTO CE SUL FSE) Direzioone Generale: CULTURA, FORMAZIONE E LAVORO	2.922.770,09	2.139.699,06	129.855,00	2.896.726,50	26.043,59	2.609.934,06	0,00	2.766.871,50
2015	075816	2.1.153.2.06.05 (CORRENTE OPERATIVA) (MEZZI U.E.) ASSEGNAZIONE AGLI ENTI DI FORMAZIONE, ISTRUZIONE E ASSOCIAZIONI SENZA FINI DI LORO PER LA REALIZZAZIONE DI AZIONI FINALIZZATE ALLA ATTUAZIONE DEL PIANO REGIONALE PER LA GARANZIA GIOVANI (REGG. UE 1303/2013 E 1304/2013 - CONTRIBUTO CE SUL FSE) Direzioone Generale: CULTURA, FORMAZIONE E LAVORO	2.794.139,90	797.820,65	145.500,00	1.546.804,50	1.247.335,40	652.320,65	0,00	1.401.304,50
2015	075820	2.1.141.2.06.05 (CORRENTE OPERATIVA) (MEZZI U.E.) ASSEGNAZIONE AGLI ENTI DI FORMAZIONE, ISTRUZIONE E ASSOCIAZIONI SENZA FINI DI LORO PER LA REALIZZAZIONE DI AZIONI FINALIZZATE ALLA ATTUAZIONE DEL PIANO REGIONALE PER LA GARANZIA GIOVANI (REGG. UE 1303/2013 E 1304/2013 - CONTRIBUTO CE SUL FSE) Direzioone Generale: CULTURA, FORMAZIONE E LAVORO	75.000,00	22.500,00	0,00	0,00	75.000,00	22.500,00	0,00	0,00
2015	075824	2.1.121.2.06.05 (CORRENTE OPERATIVA) (MEZZI U.E.) SPESA PER IL SERVIZIO CIVILE DI CHI ALTA MISURA 4. - 1303/2013 E 1304/2013 - CONTRIBUTO CE SUL FSE) Direzioone Generale: SANITA' E POLITICHE SOCIALI E PER L'INTEGRAZIONE	1.396.621,46	1.512.955,02	318.005,42	412.547,07	984.074,39	1.079.030,04	0,00	94.541,65
2015	075828	2.1.153.2.06.05 (CORRENTE OPERATIVA) (MEZZI U.E.) TRASFERIMENTI AGLI ENTI DELLE AMMINISTRAZIONI LOCALI PER SPESA DI FORMAZIONE, ASSICURAZIONE E RIMBORSO VIAGGI AL PERSONALE PER LA GARANZIA GIOVANI (REGG. UE 1303/2013 E 1304/2013 - CONTRIBUTO CE SUL FSE) Direzioone Generale: SANITA' E POLITICHE SOCIALI E PER L'INTEGRAZIONE	7.500,00	5.250,00	0,00	0,00	7.500,00	5.250,00	0,00	0,00
2015	075832	2.1.162.2.06.05 (CORRENTE OPERATIVA) (MEZZI U.E.) TRASFERIMENTI ALLE ISTITUZIONI E ASSOCIAZIONI SENZA FINI DI LORO PER SPESA DI FORMAZIONE, ASSICURAZIONE E RIMBORSO VIAGGI AL PERSONALE PER LA GARANZIA GIOVANI (REGG. UE 1303/2013 E 1304/2013 - CONTRIBUTO CE SUL FSE) Direzioone Generale: SANITA' E POLITICHE SOCIALI E PER L'INTEGRAZIONE	6.942,28	4.899,60	0,00	0,00	6.942,28	4.899,60	0,00	0,00
2015	075802	2.1.153.2.06.05 (CORRENTE OPERATIVA) (MEZZI STATO) ASSEGNAZIONE AGLI ENTI DELLE AMMINISTRAZIONI LOCALI PER INTERVENTI FINALIZZATI ALLA ATTUAZIONE DEL PIANO REGIONALE PER LA GARANZIA GIOVANI (REGG. UE 1303/2013 E 1304/2013 - CONTRIBUTO CE SUL FSE) Direzioone Generale: CULTURA, FORMAZIONE E LAVORO	1.534.653,25	4.192.508,39	1.391.978,25	1.497.340,75	37.312,50	134.824,30	0,00	105.362,50
2015	075806	2.1.161.2.06.05 (CORRENTE OPERATIVA) (MEZZI STATO) AZIONI FINALIZZATE ALLA ATTUAZIONE DEL PIANO REGIONALE PER LA GARANZIA GIOVANI (REGG. UE 1303/2013 E 1304/2013 - CONTRIBUTO CE SUL FSE) Direzioone Generale: CULTURA, FORMAZIONE E LAVORO	225.000,00	157.500,00	0,00	0,00	225.000,00	157.500,00	0,00	0,00
TOTALE			24.707.773,85	18.133.099,49	12.882.332,24	9.348.100,32	3.133.833,16	5.250.767,25	3.086.880,44	5.605.028,01
			12.481.335,48	18.133.099,49	4.768.295,17	9.348.100,32	3.133.833,16	5.250.767,25	4.578.805,15	4.578.805,15
			12.225.840,37	0,00	8.113.037,07	0,00	0,00	0,00	3.086.880,44	1.026.222,86

PARTE I AREA DI INTERVENTO 6 FUNZIONE OBIETTIVO 4

REGIONE EMILIA-ROMAGNA		RENDICONTO GENERALE PER L'ESERCIZIO FINANZIARIO 2015										PARTE SPESA	
BANCA SPENDITE (SPESA CORRENTE + R.R. PP. INIZIALI)	SPANDIMENTO DI CASSA	PAIAMENTI IN CONTO CORRENTE E RESIDUI	TARGETI ASSUNTI NELLO ESERCIZIO	ECCELLENZE DI SPENDIMENTI COMPETENZA	ECCELLENZE DI SPANDIMENTI CASSA	PER INCASSI STRAORDINARI, PER PERSECUZIONE RETRIBUTIVA	RESIDUI PASSIVI DA RIFORMARE						
ESERCIZIO CAPITOLO	DESCRIZIONE DEL CAPITOLO	ANNO SPENDITE (SPESA CORRENTE + R.R. PP. INIZIALI)	SPANDIMENTO DI CASSA	PAIAMENTI IN CONTO CORRENTE E RESIDUI	TARGETI ASSUNTI NELLO ESERCIZIO	ECCELLENZE DI SPENDIMENTI COMPETENZA	ECCELLENZE DI SPANDIMENTI CASSA	PER INCASSI STRAORDINARI, PER PERSECUZIONE RETRIBUTIVA	RESIDUI PASSIVI DA RIFORMARE				
2015	075810	TOTALE CAPITOLATO 075810	225.000,00	157.500,00	0,00	225.000,00	157.500,00	0,00	0,00				
2015	075818	2.1.151.2.06.05 (CORRENTE OPERATIVA) (MEZZI STATO) ASSEGNAZIONE AGLI ENTI DELLA AMMINISTRAZIONE CENTRALE PER AZIONI FINALIZZATE ALLA ATTUAZIONE DEL PIANO REGIONALE PER LA GARANZIA GIOVANI (REGG. UE 1303/2013 E 1304/2013 E 1304/2013 L.16 APRILE 1987, N.183; D.D. 237/SEGR. D.G./2014 MIN.LAVORO) - MEZZI STATALI Direzionale Generale: CULTURA, FORMAZIONE E LAVORO TOTALE CAPITOLATO 075810	0,00	0,00	0,00	0,00	0,00	0,00	0,00				
2015	075814	2.1.162.2.06.05 (CORRENTE OPERATIVA) (MEZZI STATO) ASSEGNAZIONE AGLI ENTI DI FORMAZIONE, ISTITUZIONI E ASSOCIAZIONI SENZA FINI DI LUCRO PER LA REALIZZAZIONE DI AZIONI FINALIZZATE ALLA ATTUAZIONE DEL PIANO REGIONALE PER LA GARANZIA GIOVANI (REGG. UE 1303/2013 E 1304/2013 L.16 APRILE 1987, N.183; D.D. 237/SEGR. D.G./2014 MIN.LAVORO) - MEZZI STATALI Direzionale Generale: CULTURA, FORMAZIONE E LAVORO TOTALE CAPITOLATO 075814	974.256,70	913.229,69	43.285,00	965.575,50	8.681,20	869.944,69	809.700,00				
2014	075814	ASSEGNAZIONE AGLI ENTI DI FORMAZIONE, ISTITUZIONI E ASSOCIAZIONI SENZA FINI DI LUCRO PER LA REALIZZAZIONE DI AZIONI FINALIZZATE ALLA ATTUAZIONE DEL PIANO REGIONALE PER LA GARANZIA GIOVANI (REGG. UE 1303/2013 E 1304/2013 L.16 APRILE 1987, N.183; D.D. 237/SEGR. D.G./2014 MIN.LAVORO) - MEZZI STATALI Direzionale Generale: CULTURA, FORMAZIONE E LAVORO TOTALE CAPITOLATO 075814	809.700,00	0,00	0,00	0,00	0,00	0,00	0,00				
2015	075818	2.1.163.2.06.05 (CORRENTE OPERATIVA) (MEZZI STATO) ASSEGNAZIONE ALLE IMPRESE PER LA REALIZZAZIONE DI AZIONI FINALIZZATE ALLA ATTUAZIONE DEL PIANO REGIONALE PER LA GARANZIA GIOVANI (REGG. UE 1303/2013 E 1304/2013; L.16 APRILE 1987, N.183; D.D. 237/SEGR. D.G./2014 MIN.LAVORO) - MEZZI STATALI Direzionale Generale: CULTURA, FORMAZIONE E LAVORO TOTALE CAPITOLATO 075818	1.783.956,70	913.229,69	43.285,00	965.575,50	8.681,20	869.944,69	809.700,00				
2015	075818	ASSEGNAZIONE ALLE IMPRESE PER LA REALIZZAZIONE DI AZIONI FINALIZZATE ALLA ATTUAZIONE DEL PIANO REGIONALE PER LA GARANZIA GIOVANI (REGG. UE 1303/2013 E 1304/2013; L.16 APRILE 1987, N.183; D.D. 237/SEGR. D.G./2014 MIN.LAVORO) - MEZZI STATALI Direzionale Generale: CULTURA, FORMAZIONE E LAVORO TOTALE CAPITOLATO 075818	931.379,97	265.940,22	48.500,00	515.601,50	415.778,47	217.440,22	127.800,00				
2014	075818	ASSEGNAZIONE ALLE IMPRESE PER LA REALIZZAZIONE DI AZIONI FINALIZZATE ALLA ATTUAZIONE DEL PIANO REGIONALE PER LA GARANZIA GIOVANI (REGG. UE 1303/2013 E 1304/2013; L.16 APRILE 1987, N.183; D.D. 237/SEGR. D.G./2014 MIN.LAVORO) - MEZZI STATALI Direzionale Generale: CULTURA, FORMAZIONE E LAVORO TOTALE CAPITOLATO 075818	127.800,00	0,00	0,00	0,00	0,00	0,00	0,00				
2015	075822	2.1.141.2.06.05 (CORRENTE OPERATIVA) (MEZZI STATO) SPESA PER L'ATTUAZIONE DEL PIANO REGIONALE PER LA RIFORMA DEL SISTEMA REGIONALE DI SERVIZI PER LA APRILE 1987, N.183; D.D. 237/SEGR. D.G./2014 MIN.LAVORO) - MEZZI STATALI Direzionale Generale: CULTURA, FORMAZIONE E LAVORO TOTALE CAPITOLATO 075822	25.000,00	7.500,00	0,00	0,00	25.000,00	7.500,00	0,00				
2015	075822	2.1.141.2.06.05 (CORRENTE OPERATIVA) (MEZZI STATO) SPESA PER L'ATTUAZIONE DEL PIANO REGIONALE PER LA RIFORMA DEL SISTEMA REGIONALE DI SERVIZI PER LA APRILE 1987, N.183; D.D. 237/SEGR. D.G./2014 MIN.LAVORO) - MEZZI STATALI Direzionale Generale: CULTURA, FORMAZIONE E LAVORO TOTALE CAPITOLATO 075822	25.000,00	7.500,00	0,00	0,00	25.000,00	7.500,00	0,00				
2014	075826	2.1.121.2.06.05 (CORRENTE OPERATIVA) (MEZZI STATO) SPESA PER IL SERVIZIO CIVILE DI CHI ALTA MISURA 4. 11 DEL PIANO REGIONALE PER LA GARANZIA GIOVANI (REGG. UE 1303/2013 E 1304/2013; L.16 APRILE 1987, N.183; D.D. 237/SEGR. D.G./2014 MIN.LAVORO) - MEZZI STATALI Direzionale Generale: SANITA' E POLITICHE SOCIALI E PER L'INTEGRAZIONE TOTALE CAPITOLATO 075826	465.540,43	504.318,34	106.001,81	137.515,70	328.024,73	359.676,62	86.360,09				
2014	075826	2.1.121.2.06.05 (CORRENTE OPERATIVA) (MEZZI STATO) SPESA PER IL SERVIZIO CIVILE DI CHI ALTA MISURA 4. 11 DEL PIANO REGIONALE PER LA GARANZIA GIOVANI (REGG. UE 1303/2013 E 1304/2013; L.16 APRILE 1987, N.183; D.D. 237/SEGR. D.G./2014 MIN.LAVORO) - MEZZI STATALI Direzionale Generale: SANITA' E POLITICHE SOCIALI E PER L'INTEGRAZIONE TOTALE CAPITOLATO 075826	125.000,00	0,00	38.639,91	0,00	0,00	0,00	0,00				
2015	075830	2.1.153.2.06.05 (CORRENTE OPERATIVA) (MEZZI STATO) SPESA PER LA REALIZZAZIONE DEI SERVIZI PER LA RIFORMA DEL SISTEMA REGIONALE DI SERVIZI PER LA APRILE 1987, N.183; D.D. 237/SEGR. D.G./2014 MIN.LAVORO) - MEZZI STATALI Direzionale Generale: SANITA' E POLITICHE SOCIALI E PER L'INTEGRAZIONE TOTALE CAPITOLATO 075830	2.500,00	1.750,00	0,00	0,00	2.500,00	1.750,00	0,00				
2015	075830	2.1.153.2.06.05 (CORRENTE OPERATIVA) (MEZZI STATO) SPESA PER LA REALIZZAZIONE DEI SERVIZI PER LA RIFORMA DEL SISTEMA REGIONALE DI SERVIZI PER LA APRILE 1987, N.183; D.D. 237/SEGR. D.G./2014 MIN.LAVORO) - MEZZI STATALI Direzionale Generale: SANITA' E POLITICHE SOCIALI E PER L'INTEGRAZIONE TOTALE CAPITOLATO 075830	2.500,00	1.750,00	0,00	0,00	2.500,00	1.750,00	0,00				
2015	075834	2.1.162.2.06.05 (CORRENTE OPERATIVA) (MEZZI STATO) ASSEGNAZIONE ALLE ISTITUZIONI E ASSOCIAZIONI SENZA FINI DI LUCRO PER SPESA DI FORMAZIONE, ASSICURAZIONE E RITORNO VIAGGI RELATIVE ALLE PRESSIONI DI SERVIZIO REGIONALE PER LA GARANZIA GIOVANI (REGG. UE 1303/2013 E 1304/2013 L.16 APRILE 1987, N.183; D.D. 237/SEGR. D.G./2014 MIN.LAVORO) - MEZZI STATALI Direzionale Generale: SANITA' E POLITICHE SOCIALI E PER L'INTEGRAZIONE TOTALE CAPITOLATO 075834	2.314,09	1.619,86	0,00	0,00	2.314,09	1.619,86	0,00				
2015	075836	2.1.141.2.06.05 (CORRENTE OPERATIVA) (MEZZI STATO) SPESA PER L'ATTUAZIONE DELLA INIZIATIVA EUROPEA N.236/ DEL 1987/SEGR. D.G./2014 MIN.LAVORO) - MEZZI STATALI Direzionale Generale: CULTURA, FORMAZIONE E LAVORO TOTALE CAPITOLATO 075836	649.105,00	444.331,50	97.510,02	98.000,00	551.105,00	346.821,48	832.000,00				
2014	075836	2.1.141.2.06.05 (CORRENTE OPERATIVA) (MEZZI STATO) SPESA PER L'ATTUAZIONE DELLA INIZIATIVA EUROPEA N.236/ DEL 1987/SEGR. D.G./2014 MIN.LAVORO) - MEZZI STATALI Direzionale Generale: CULTURA, FORMAZIONE E LAVORO TOTALE CAPITOLATO 075836	832.000,00	0,00	0,00	0,00	0,00	0,00	0,00				
2015	075838	2.1.141.2.06.05 (CORRENTE OPERATIVA) (MEZZI STATO) SPESA PER LA REALIZZAZIONE DEI SERVIZI PER LA RIFORMA DEL SISTEMA REGIONALE DI SERVIZI PER LA APRILE 1987, N.183; D.D. 237/SEGR. D.G./2014 MIN.LAVORO) - MEZZI STATALI NOTE: NUOVA ISTITUZIONE Direzionale Generale: CULTURA, FORMAZIONE E LAVORO TOTALE CAPITOLATO 075838	0,00	0,00	0,00	0,00	0,00	0,00	0,00				
2015	075838	2.1.141.2.06.05 (CORRENTE OPERATIVA) (MEZZI STATO) SPESA PER LA REALIZZAZIONE DEI SERVIZI PER LA RIFORMA DEL SISTEMA REGIONALE DI SERVIZI PER LA APRILE 1987, N.183; D.D. 237/SEGR. D.G./2014 MIN.LAVORO) - MEZZI STATALI NOTE: NUOVA ISTITUZIONE Direzionale Generale: CULTURA, FORMAZIONE E LAVORO TOTALE CAPITOLATO 075838	0,00	0,00	0,00	0,00	0,00	0,00	0,00				

## REGIONE EMILIA-ROMAGNA

## RENDICONTO GENERALE PER L'ESERCIZIO FINANZIARIO 2015 PARTE SPESA

ESERCIZIO	CAPITOLO	DESCRIZIONE DEL CAPITOLO	ANSA SPENDITE (SPESA CORRENTE + R.R. PP. INIZIALI)	SPANDIMENTO DI CASSA	RACCONTI IN CONTO CORRENTE E RESIDUI	INTERESSI ASSUMI NELLA SPESA	RISORSE DI TIPO SPENDIBILI IN COMPETENZA	RISORSE DI TIPO SPENDIBILI SU SPANDIMENTI DI CASSA	ELIMINAZIONI DEI RESIDUI PER INSISTENZA, PER PERIZIONE	RESIDUI PASSIVI DA RIPORTARE
2015	U75840	SPESA PER PRESTAZIONI PROFESSIONALI E SPECIALISTICHE PER L'ATTUAZIONE DELL'INIZIATIVA EUROPEA PER L'OCCUPAZIONE DEI GIOVANI (L. 19 LUGLIO 1993, N. 236; D.D. 381/2003/2014 MIN. LAVORO) - MEZZI STRUMENTALI	832.000,00	748.800,00	332.800,00	748.800,00	83.200,00	416.000,00	0,00	416.000,00
		Direzione Generale: CULTURA, FORMAZIONE E LAVORO								
		TOTALE CAPITOLATO U75840	832.000,00	748.800,00	332.800,00	748.800,00	83.200,00	416.000,00	0,00	416.000,00
URP 1.6.4.2.25272		FOR. F.S.E. 2014-2020 # OBIETTIVO INVESTIMENTI A FAVORE DELLA CRESCITA E OCCUPAZIONE								
2015	U75599	ASSEGNAZIONE AGLI ENTI DELLE AMMINISTRAZIONI LOCALI PER INTERVENTI FINALIZZATI ALLA CRESCITA E OCCUPAZIONE. OBIETTIVO "INVESTIMENTI A FAVORE DELLA CRESCITA E OCCUPAZIONE" - PROGRAMMA OPERATIVO REGIONALE 2014/2020 (L.R. 30 GIUGNO 2003, N.12; L.R. 1 AGOSTO 2005, N. 17; DEC. C (2014) 9750 DEL 12 DICEMBRE 2014) - QUOTA REGIONE	4.500.000,00	3.150.000,00	0,00	0,00	4.500.000,00	3.150.000,00	0,00	0,00
		NOTE: NUOVA ISTITUZIONE								
		Direzione Generale: CULTURA, FORMAZIONE E LAVORO								
		TOTALE CAPITOLATO U75599	4.500.000,00	3.150.000,00	0,00	0,00	4.500.000,00	3.150.000,00	0,00	0,00
2015	U75600	ASSEGNAZIONE ALLE FAMIGLIE PER VOUCHER, INGENTIVI E AZIONI FINALIZZATE ALLA CRESCITA E ALL'OCCUPAZIONE. OBIETTIVO "INVESTIMENTI A FAVORE DELLA CRESCITA E OCCUPAZIONE" - PROGRAMMA OPERATIVO REGIONALE 2014/2020 (L.R. 30 GIUGNO 2003, N.12; L.R. 1 AGOSTO 2005, N. 17; DEC. C (2014) 9750 DEL 12 DICEMBRE 2014) - QUOTA REGIONE	150.000,00	105.000,00	0,00	0,00	150.000,00	105.000,00	0,00	0,00
		NOTE: NUOVA ISTITUZIONE								
		Direzione Generale: CULTURA, FORMAZIONE E LAVORO								
		TOTALE CAPITOLATO U75600	150.000,00	105.000,00	0,00	0,00	150.000,00	105.000,00	0,00	0,00
2015	U75601	ASSEGNAZIONE ALLE AUTONOME SCOLASTICHE PER AZIONI VOLTE ALLA CRESCITA E ALL'OCCUPAZIONE. OBIETTIVO "INVESTIMENTI A FAVORE DELLA CRESCITA E OCCUPAZIONE" - PROGRAMMA OPERATIVO REGIONALE 2014/2020 (L.R. 30 GIUGNO 2003, N. 12; L.R. 1 AGOSTO 2005, N. 17; D. EC. C(2014) 9750 DEL 12 DICEMBRE 2014) - QUOTA REGIONE	75.000,00	75.000,00	0,00	0,00	75.000,00	75.000,00	0,00	0,00
		NOTE: NUOVA ISTITUZIONE								
		Direzione Generale: CULTURA, FORMAZIONE E LAVORO								
		TOTALE CAPITOLATO U75601	75.000,00	75.000,00	0,00	0,00	75.000,00	75.000,00	0,00	0,00
2015	U75602	ASSEGNAZIONE AGLI ENTI DI FORMAZIONE, ISTITUZIONI E ASSOCIATI VOLTE ALLA CRESCITA E ALL'OCCUPAZIONE. OBIETTIVO "INVESTIMENTI A FAVORE DELLA CRESCITA E OCCUPAZIONE" - PROGRAMMA OPERATIVO REGIONALE 2014/2020 (L.R. 30 GIUGNO 2003, N. 12; L.R. 1 AGOSTO 2005, N. 17; D. EC. C(2014) 9750 DEL 12 DICEMBRE 2014) - QUOTA REGIONE	3.150.000,00	2.205.000,00	9.235,95	1.092.869,39	2.057.130,61	2.195.764,05	0,00	1.083.633,44
		NOTE: NUOVA ISTITUZIONE								
		Direzione Generale: CULTURA, FORMAZIONE E LAVORO								
		TOTALE CAPITOLATO U75602	3.150.000,00	2.205.000,00	9.235,95	1.092.869,39	2.057.130,61	2.195.764,05	0,00	1.083.633,44
2015	U75603	ASSEGNAZIONE ALLE IMPRESE PER LA REALIZZAZIONE DI AZIONI VOLTE ALLA CRESCITA E ALL'OCCUPAZIONE. OBIETTIVO "INVESTIMENTI A FAVORE DELLA CRESCITA E OCCUPAZIONE" - PROGRAMMA OPERATIVO REGIONALE 2014/2020 (L.R. 30 GIUGNO 2003, N. 12; L.R. 1 AGOSTO 2005, N. 17; D. EC. C(2014) 9750 DEL 12 DICEMBRE 2014) - QUOTA REGIONE	3.454.305,00	952.291,50	51.784,50	699.984,87	2.754.320,13	900.507,00	0,00	648.200,37
		NOTE: NUOVA ISTITUZIONE								
		Direzione Generale: CULTURA, FORMAZIONE E LAVORO								
		TOTALE CAPITOLATO U75603	3.454.305,00	952.291,50	51.784,50	699.984,87	2.754.320,13	900.507,00	0,00	648.200,37
2015	U75604	SPESA PER ACQUISIZIONE DI SERVIZI DI RAPPRESENTANZA, ORGANIZZAZIONE EVENTI, PUBBLICITA' E SERVIZI PER TRASFERIMENTI CONNESSI ALLE AZIONI PREVISTE DAL PROGRAMMA OPERATIVO REGIONALE 2014/2020 (L.R. 30 GIUGNO 2003, N.12; L.R. 1 AGOSTO 2005, N. 17; D. EC. C(2014) 9750 DEL 12 DICEMBRE 2014) - QUOTA REGIONE	177.600,00	137.280,00	363,43	2.833,93	174.766,07	136.916,57	0,00	2.470,50
		NOTE: NUOVA ISTITUZIONE								
		Direzione Generale: CULTURA, FORMAZIONE E LAVORO								
		TOTALE CAPITOLATO U75604	177.600,00	137.280,00	363,43	2.833,93	174.766,07	136.916,57	0,00	2.470,50
2015	U75605	ASSEGNAZIONE ALLE AZIONI PREVISTE DAL PROGRAMMA OPERATIVO REGIONALE 2014/2020 (L.R. 30 GIUGNO 2003, N.12; L.R. 1 AGOSTO 2005, N. 17; D. EC. C(2014) 9750 DEL 12 DICEMBRE 2014) - QUOTA REGIONE	300.000,00	90.000,00	33.750,00	73.402,78	226.597,22	56.250,00	0,00	39.652,78
		NOTE: NUOVA ISTITUZIONE								
		Direzione Generale: CULTURA, FORMAZIONE E LAVORO								
		TOTALE CAPITOLATO U75605	300.000,00	90.000,00	33.750,00	73.402,78	226.597,22	56.250,00	0,00	39.652,78
PARTE I AREA DI INTERVENTO 6 FUNZIONE OBIETTIVO 4										
			358							

## REGIONE EMILIA-ROMAGNA

## RENDICONTO GENERALE PER L'ESERCIZIO FINANZIARIO 2015

## PARTE SPESA

ESERCIZIO	CAPITOLO	DESCRIZIONE DEL CAPITOLO	ANSA SPENDITE (SPESA COMPLESSIVA + R.R. PP. INIZIALI)	SPANDIMENTO DI CASSA	PARCHEGGI IN CONTO CORRENTE E RESIDUI	INTERESSI ASSUNTI NEGLI ESERCIZI	RISORSE DI IMPEGNI SPENDIBILI SU COMPETENZA	RISORSE DI IMPEGNI SPENDIBILI SU C/NSN	PER IMPEGNISTANZA, PER IMPEGNISTANZA PER RIFORMAZIONE	RESIDUI PASSIVI DA RIPORTARE
2014/2020		OBBIETTIVO "INVESTIMENTI A FAVORE DELLA CRESCITA E OCCUPAZIONE" - PROGRAMMA OPERATIVO REGIONALE 2014/2020 (L.R. 30 GIUGNO 2003, N.12; L.R. 1 AGOSTO 2014, N.12) - QUOTA REGIONE								
		NOTE: NUOVA ISTITUZIONE								
		Direzione Generale: CULTURA, FORMAZIONE E LAVORO								
		TOTALE CAPITOLO 075605	300.000,00	90.000,00	33.750,00	73.402,78	226.597,22	56.250,00	0,00	39.652,78
2015	075606	2.1.141.2.06.05 (CORRENTE OPERATIVA) (MEZZI PROPRI)								
		AZIONI PREVISTE DAL PROGRAMMA OPERATIVO 2014/2020 (OBBIETTIVO "INVESTIMENTI A FAVORE DELLA CRESCITA E OCCUPAZIONE" - PROGRAMMA OPERATIVO REGIONALE 2014/2020) - CONTRIBUTO CE SUL FSE (REGOLAMENTO UE N. 1303 DEL 17 DICEMBRE 2013, DEC. C(2014) 9750 DEL 12 DICEMBRE 2014) - QUOTA REGIONE	450.000,00	135.000,00	0,00	0,00	450.000,00	135.000,00	0,00	0,00
		NOTE: NUOVA ISTITUZIONE								
		Direzione Generale: CULTURA, FORMAZIONE E LAVORO								
		TOTALE CAPITOLO 075606	450.000,00	135.000,00	0,00	0,00	450.000,00	135.000,00	0,00	0,00
		TOTALE UPB 1.6.4.2.23272	12.256.905,00	6.844.571,50	95.133,88	1.869.090,97	10.387.814,03	6.754.437,62	0,00	1.773.957,09
		di cui competenza	12.256.905,00	6.844.571,50	95.133,88	1.869.090,97	10.387.814,03	6.754.437,62	0,00	1.773.957,09
		di cui Residui	0,00	0,00	0,00	0,00	0,00	0,00	0,00	0,00
UPB 1.6.4.2.23274		PER F.S.E. 2014-2020 A OBBIETTIVO INVESTIMENTI A FAVORE DELLA CRESCITA E OCCUPAZIONE - MISURAS U.E.								
2015	075567	2.1.153.2.06.05 (CORRENTE OPERATIVA) (MEZZI U.E.)								
		ASSEGNAZIONE AGLI ENTI DELLE AMMINISTRAZIONI LOCALI PER INTERVENTI INVESTIMENTI A FAVORE DELLA CRESCITA E OCCUPAZIONE" - PROGRAMMA OPERATIVO REGIONALE 2014/2020 # CONTRIBUTO CE SUL FSE (REGOLAMENTO UE N. 1303 DEL 17 DICEMBRE 2013, DEC. C(2014) 9750 DEL 12 DICEMBRE 2014).	15.000.000,00	10.500.000,00	0,00	0,00	15.000.000,00	10.500.000,00	0,00	0,00
		NOTE: NUOVA ISTITUZIONE								
		Direzione Generale: CULTURA, FORMAZIONE E LAVORO								
		TOTALE CAPITOLO 075567	15.000.000,00	10.500.000,00	0,00	0,00	15.000.000,00	10.500.000,00	0,00	0,00
2015	075565	2.1.162.2.06.05 (CORRENTE OPERATIVA) (MEZZI U.E.)								
		ASSEGNAZIONE AGLI ENTI DI FORMAZIONE, ISTRUZIONE E RICERCA UNIVERSITARIA E ALTA FORMAZIONE PER AZIONI VOLTE ALLA CRESCITA E ALL'OCCUPAZIONE" (OBBIETTIVO "INVESTIMENTI A FAVORE DELLA CRESCITA E OCCUPAZIONE" - PROGRAMMA OPERATIVO REGIONALE 2014/2020 # CONTRIBUTO CE SUL FSE (REGOLAMENTO UE N. 1303 DEL 17 DICEMBRE 2013, DEC. C(2014) 9750 DEL 12 DICEMBRE 2014).	10.500.000,00	7.350.000,00	30.786,50	3.642.897,99	6.857.102,01	7.319.213,50	0,00	3.612.111,49
		NOTE: NUOVA ISTITUZIONE								
		Direzione Generale: CULTURA, FORMAZIONE E LAVORO								
		TOTALE CAPITOLO 075565	10.500.000,00	7.350.000,00	30.786,50	3.642.897,99	6.857.102,01	7.319.213,50	0,00	3.612.111,49
2015	075567	2.1.161.2.06.05 (CORRENTE OPERATIVA) (MEZZI U.E.)								
		ASSEGNAZIONE ALLE FAMIGLIE PER VOUCHER, INCENTIVI E AZIONI FINALIZZATE ALLA CRESCITA E ALL'OCCUPAZIONE (OBBIETTIVO "INVESTIMENTI A FAVORE DELLA CRESCITA E OCCUPAZIONE" - PROGRAMMA OPERATIVO REGIONALE 2014/2020 # CONTRIBUTO CE SUL FSE (REGOLAMENTO UE N. 1303 DEL 17 DICEMBRE 2013, DEC. C(2014) 9750 DEL 12 DICEMBRE 2014).	500.000,00	350.000,00	0,00	0,00	500.000,00	350.000,00	0,00	0,00
		NOTE: NUOVA ISTITUZIONE								
		Direzione Generale: CULTURA, FORMAZIONE E LAVORO								
		TOTALE CAPITOLO 075567	500.000,00	350.000,00	0,00	0,00	500.000,00	350.000,00	0,00	0,00
2015	075569	2.1.151.2.06.05 (CORRENTE OPERATIVA) (MEZZI U.E.)								
		ASSEGNAZIONE ALLE AUTONOME SCOLASTICHE PER AZIONI VOLTE ALLA CRESCITA E ALL'OCCUPAZIONE" (OBBIETTIVO "INVESTIMENTI A FAVORE DELLA CRESCITA E OCCUPAZIONE" - PROGRAMMA OPERATIVO REGIONALE 2014/2020 # CONTRIBUTO CE SUL FSE (REGOLAMENTO UE N. 1303 DEL 17 DICEMBRE 2013, DEC. C(2014) 9750 DEL 12 DICEMBRE 2014).	250.000,00	250.000,00	0,00	0,00	250.000,00	250.000,00	0,00	0,00
		NOTE: NUOVA ISTITUZIONE								
		Direzione Generale: CULTURA, FORMAZIONE E LAVORO								
		TOTALE CAPITOLO 075569	250.000,00	250.000,00	0,00	0,00	250.000,00	250.000,00	0,00	0,00
2015	075571	2.1.163.2.06.05 (CORRENTE OPERATIVA) (MEZZI U.E.)								
		ASSEGNAZIONE ALLE IMPRESE PER LA REALIZZAZIONE DI AZIONI VOLTE ALLA CRESCITA E ALL'OCCUPAZIONE" (OBBIETTIVO "INVESTIMENTI A FAVORE DELLA CRESCITA E OCCUPAZIONE" - PROGRAMMA OPERATIVO REGIONALE 2014/2020 # CONTRIBUTO CE SUL FSE (REGOLAMENTO UE N. 1303 DEL 17 DICEMBRE 2013, DEC. C(2014) 9750 DEL 12 DICEMBRE 2014).	11.514.350,00	3.174.305,00	172.615,00	2.333.282,90	9.181.067,10	3.001.690,00	0,00	2.160.667,90
		NOTE: NUOVA ISTITUZIONE								
		Direzione Generale: CULTURA, FORMAZIONE E LAVORO								
		TOTALE CAPITOLO 075571	11.514.350,00	3.174.305,00	172.615,00	2.333.282,90	9.181.067,10	3.001.690,00	0,00	2.160.667,90
2015	075573	2.1.141.2.06.05 (CORRENTE OPERATIVA) (MEZZI U.E.)								
		SPESA PER ACQUISIZIONE DI SERVIZI DI RAPPRESENTANZA, TRASFERIMENTI ALLE AZIONI PREVISTE DAL PROGRAMMA	592.000,00	457.600,00	1.211,46	9.446,46	582.553,54	456.388,54	0,00	8.235,00
		NOTE: NUOVA ISTITUZIONE								
		Direzione Generale: CULTURA, FORMAZIONE E LAVORO								
		TOTALE CAPITOLO 075573	592.000,00	457.600,00	1.211,46	9.446,46	582.553,54	456.388,54	0,00	8.235,00
PARTE I AREA DI INTERVENTO 6 FUNZIONE OBBIETTIVO 4										

PARTE I AREA DI INTERVENTO 6 FUNZIONE OBIETTIVO 4

REGIONE EMILIA-ROMAGNA		RENDICONTO GENERALE PER L'ESERCIZIO FINANZIARIO 2015 - PARTE SPESA											
ESERCIZIO	CAPITOLO	DESCRIZIONE DEL CAPITOLO	ANSA SPENDITE (SPESA COMPENSA + R.R. PP. INIZIALI)	SPANZIAMENTO DI CASSA	PAGAMENTI IN CONTO COMPETENZA E RESIDUI	INTERESSI ASSUNTI NELLA SPESA	RISORSE DI IMPRESA SU SPANZIAMENTI DI COMPETENZA	RISORSE DI IMPIEGHI SU SPANZIAMENTI DI CASSA	ELIMINAZIONI DEI RESIDUI			RESIDUI PASSIVI DA RIPORTARE	
									PER INSISTENZA, PER PERIZIONE	PER INSISTENZA, PER PERIZIONE	RESIDUI PASSIVI DA RIPORTARE		
2015	075575	2.1.141.2.06.05 (CORRENTE OPERATIVA) (MEZZI U.E.) CONNESSE ALLE AZIONI PREVISTE DAL PROGRAMMA OPERATIVO 2014/2020 (OBIETTIVO "INVESTIMENTI A FAVORE DELLA CRESCITA E OCCUPAZIONE" - PROGRAMMA OBIETTIVO REGIONALE 2014/2020 # CONTRIBUTO CE SUL FSE" (REGOLAMENTO UE N. 13 03 DEL 17 DICEMBRE 2013, DEC. C(2014) 9750 DEL 12 DICEMBRE 2014)). NOTE: NUOVA ISTITUZIONE Direzione Generale: CULTURA, FORMAZIONE E LAVORO TOTALE CAPITOLO 075575	592.000,00	457.600,00	1.211,46	9.446,46	582.553,54	456.388,54	0,00	0,00	0,00	8.235,00	
2015	075577	2.1.141.2.06.05 (CORRENTE OPERATIVA) (MEZZI U.E.) AZIONI PREVISTE DAL PROGRAMMA OPERATIVO 2014/2020 (OBIETTIVO "INVESTIMENTI A FAVORE DELLA CRESCITA E OCCUPAZIONE" - PROGRAMMA OBIETTIVO REGIONALE 2014/2020 # CONTRIBUTO CE SUL FSE" (REGOLAMENTO UE N. 13 03 DEL 17 DICEMBRE 2013, DEC. C(2014) 9750 DEL 12 DICEMBRE 2014)). NOTE: NUOVA ISTITUZIONE Direzione Generale: CULTURA, FORMAZIONE E LAVORO TOTALE CAPITOLO 075577	1.000.000,00	300.000,00	112.500,00	244.360,95	755.639,05	187.500,00	0,00	0,00	0,00	131.860,95	
2015	075581	2.1.151.2.06.05 (CORRENTE OPERATIVA) (MEZZI STATO) ASSEGNAZIONE ALLE DUNQUE SCUOLE PER RAZIONI VOLTE ALL'INVESTIMENTO A FAVORE DELLA CRESCITA E OCCUPAZIONE" - PROGRAMMA OPERATIVO REGIONALE 2014/2020 # CONTRIBUTO CE SUL FSE" (REGOLAMENTO UE N. 13 03 DEL 17 DICEMBRE 2013, DEC. C(2014) 9750 DEL 12 DICEMBRE 2014) - MEZZI STATALI NOTE: NUOVA ISTITUZIONE Direzione Generale: CULTURA, FORMAZIONE E LAVORO TOTALE CAPITOLO 075581	175.000,00	175.000,00	0,00	0,00	175.000,00	175.000,00	0,00	0,00	0,00	0,00	
2015	075583	2.1.153.2.06.05 (CORRENTE OPERATIVA) (MEZZI STATO) ASSEGNAZIONE AGLI ENTI DELLE AMMINISTRAZIONI LOCALI PER INTERVENTI FINALIZZATI ALLA CRESCITA E OCCUPAZIONE. (OBIETTIVO "INVESTIMENTI A FAVORE DELLA CRESCITA E OCCUPAZIONE" - PROGRAMMA OPERATIVO REGIONALE 2014/2020 # CONTRIBUTO CE SUL FSE" (REGOLAMENTO UE N. 13 03 DEL 17 DICEMBRE 2013, DEC. C(2014) 9750 DEL 12 DICEMBRE 2014) - MEZZI STATALI NOTE: NUOVA ISTITUZIONE Direzione Generale: CULTURA, FORMAZIONE E LAVORO TOTALE CAPITOLO 075583	10.500.000,00	7.350.000,00	0,00	0,00	10.500.000,00	7.350.000,00	0,00	0,00	0,00	0,00	
2015	075585	2.1.161.2.06.05 (CORRENTE OPERATIVA) (MEZZI STATO) ASSEGNAZIONE ALLE FAMIGLIE PER VOUCHER, INCENTIVI E AZIONI FINALIZZATE ALLA CRESCITA E ALL'OCCUPAZIONE CATEGORIA "PROGRAMMA OPERATIVO REGIONALE 2014/2020 (L. 16 APRILE 1987, N. 183, DELIBERA CIPE" DEC. C(2014) 9750 DEL 12 DICEMBRE 2014) - MEZZI STATALI NOTE: NUOVA ISTITUZIONE Direzione Generale: CULTURA, FORMAZIONE E LAVORO TOTALE CAPITOLO 075585	350.000,00	245.000,00	0,00	0,00	350.000,00	245.000,00	0,00	0,00	0,00	0,00	
2015	075587	2.1.162.2.06.05 (CORRENTE OPERATIVA) (MEZZI STATO) ASSEGNAZIONE AGLI ENTI DI FORMAZIONE, ISTITUZIONI E ASSOCIAZIONI SENZA FINI DI LUCRO PER LA REALIZZAZIONE DI INTERVENTI FINALIZZATI ALLA CRESCITA E ALL'OCCUPAZIONE" - PROGRAMMA OPERATIVO REGIONALE 2014/2020 (L. 16 APRILE 1987, N. 183, DELIBERA CIPE" DEC. C(2014) 9750 DEL 12 DICEMBRE 2014) - MEZZI STATALI NOTE: NUOVA ISTITUZIONE Direzione Generale: CULTURA, FORMAZIONE E LAVORO TOTALE CAPITOLO 075587	7.350.000,00	5.145.000,00	21.550,55	2.550.028,59	4.799.971,41	5.123.449,45	0,00	0,00	0,00	2.528.478,04	
2015	075589	2.1.163.2.06.05 (CORRENTE OPERATIVA) (MEZZI STATO) ASSEGNAZIONE AGLI ENTI DI FORMAZIONE, ISTITUZIONI E ASSOCIAZIONI SENZA FINI DI LUCRO PER LA REALIZZAZIONE DI INTERVENTI FINALIZZATI ALLA CRESCITA E ALL'OCCUPAZIONE" - PROGRAMMA OPERATIVO REGIONALE 2014/2020 (L. 16 APRILE 1987, N. 183, DELIBERA CIPE" DEC. C(2014) 9750 DEL 12 DICEMBRE 2014) - MEZZI STATALI NOTE: NUOVA ISTITUZIONE Direzione Generale: CULTURA, FORMAZIONE E LAVORO TOTALE CAPITOLO 075589	8.060.045,00	2.222.013,50	120.830,50	1.633.298,03	6.426.746,97	2.101.183,00	0,00	0,00	0,00	1.512.467,53	

REGIONE EMILIA-ROMAGNA		RENDICONTO GENERALE PER L'ESERCIZIO FINANZIARIO 2015											PARTE SPESA	
ESERCIZIO	CAPITOLO	DESCRIZIONE DEL CAPITOLO	ANZA SPENDITE (SPESA COMPLETA + R.R. PP. INIZIALI)	SPANDIMENTO DI CASSA	DEBITI IN CONTRO COMPLETA E RESIDUI	INTERESSI ASSUMI NEGLI ESERCIZI	RISORSE DI IMPRESA SU SPENDIMENTI DI CASSA	RISORSE DI IMPRESA SU SPENDIMENTI DI CASSA	PER INCASSI IN C/TA PER INCASSI PER RISTRUTTURAZIONE	PER INCASSI IN C/TA PER INCASSI PER RISTRUTTURAZIONE	RESIDUI PASSIVI DA INCASSARE	RESIDUI PASSIVI DA INCASSARE		
													TOTALE UPR 1.6.4.2.25279	di cui competenza
2015	075593	"INVESTIMENTI A FAVORE DELLA CRESCITA E OCCUPAZIONE" - PROGRAMMA OPERATIVO REGIONALE 2014/2020 (L. 16 APRILE 1987, N. 183, DELIBERA CIPE, DEC. C(2014) 9750 DEL 12 DICEMBRE 2014) - MEZZI STAMALI Direzioni Generali: CULTURA, FORMAZIONE E LAVORO Direzioni Generali: CULTURA, FORMAZIONE E LAVORO	8.060.045,00	2.222.013,50	120.830,50	1.633.298,03	6.426.746,97	2.101.183,00	0,00	0,00	1.512.467,53	0,00		
		TOTALE CAPITOLO 075593	414.400,00	320.320,00	848,02	6.612,52	407.787,48	319.471,98	0,00	0,00	5.764,50	0,00		
2015	075591	2.1.141.2.06.05 (CORRENTE OPERATIVA) (MEZZI STATO) SPESA PER ACQUISIZIONE DI SERVIZI DI RAPPRESENTANZA, TRASFERIMENTI A TITOLO DI SPESA IN C/TA PER INCASSI PER RISTRUTTURAZIONE E OCCUPAZIONE - PROGRAMMA OPERATIVO REGIONALE 2014/2020 (L. 16 APRILE 1987, N. 183, DELIBERA CIPE, DEC. C(2014) 9750 DEL 12 DICEMBRE 2014) - MEZZI STAMALI NOTE: NUOVA ISTITUZIONE Direzioni Generali: CULTURA, FORMAZIONE E LAVORO	700.000,00	210.000,00	78.750,00	171.273,17	528.726,83	131.250,00	0,00	0,00	92.523,17	0,00		
		TOTALE CAPITOLO 075591	414.400,00	320.320,00	848,02	6.612,52	407.787,48	319.471,98	0,00	0,00	5.764,50	0,00		
2015	075593	2.1.141.2.06.05 (CORRENTE OPERATIVA) (MEZZI STATO) CONFERSE ALLE AZIONI PREVISTE DAL PROGRAMMA OPERATIVO REGIONALE 2014/2020 (L. 16 APRILE 1987, N. 183, DELIBERA CIPE, DEC. C(2014) 9750 DEL 12 DICEMBRE 2014) - MEZZI STAMALI NOTE: NUOVA ISTITUZIONE Direzioni Generali: CULTURA, FORMAZIONE E LAVORO	1.050.000,00	315.000,00	0,00	0,00	1.050.000,00	315.000,00	0,00	0,00	0,00	0,00		
		TOTALE CAPITOLO 075593	1.050.000,00	315.000,00	0,00	0,00	1.050.000,00	315.000,00	0,00	0,00	0,00	0,00		
2015	075748	2.1.153.2.06.05 (CORRENTE OPERATIVA) (ALTRI VINCOLI) RINSEGNAMENTO AGLI ENTI DELLE AMMINISTRAZIONI LOCALI PER LA GESTIONE DEI SERVIZI PROFESSIONALI E SPECIALISTICHE DELL'ATTUALE FASE DI TRASFORMAZIONE E RISTRUTTURAZIONE DELLE IMPRESE (ART. 9, L. 19 LUGLIO 1993, N. 236) - CIRCOLARE N. 139/98, CIRCOLARE N. 30/00 E CIRCOLARE N. 51/00 Direzioni Generali: CULTURA, FORMAZIONE E LAVORO	643.437,59	450.406,31	0,00	0,00	643.437,59	450.406,31	0,00	0,00	0,00	0,00		
		TOTALE CAPITOLO 075748	643.437,59	450.406,31	0,00	0,00	643.437,59	450.406,31	0,00	0,00	0,00	0,00		
2015	075750	2.1.163.2.06.05 (CORRENTE OPERATIVA) (ALTRI VINCOLI) RINSEGNAMENTO ALLE IMPRESE DEI FONDI PER AZIONI A FRONTIERE L'ATTUALE FASE DI TRASFORMAZIONE E RISTRUTTURAZIONE DELLE IMPRESE (ART. 9, L. 19 LUGLIO 1993, N. 236) - CIRCOLARE N. 139/98, CIRCOLARE N. 30/00 E CIRCOLARE N. 92/00 Direzioni Generali: CULTURA, FORMAZIONE E LAVORO	41.000,00	12.300,00	0,00	0,00	41.000,00	12.300,00	0,00	0,00	0,00	0,00		
		TOTALE CAPITOLO 075750	41.000,00	12.300,00	0,00	0,00	41.000,00	12.300,00	0,00	0,00	0,00	0,00		
2015	075754	2.1.165.2.06.05 (CORRENTE OPERATIVA) (ALTRI VINCOLI) RINSEGNAMENTO AGLI ENTI DI RIFORMAZIONE DEI FONDI PER AZIONI A FRONTIERE L'ATTUALE FASE DI TRASFORMAZIONE E RISTRUTTURAZIONE DELLE IMPRESE (ART. 9, L. 19 LUGLIO 1993, N. 236) - CIRCOLARE N. 139/98, CIRCOLARE N. 30/00 E CIRCOLARE N. 92/00 Direzioni Generali: CULTURA, FORMAZIONE E LAVORO	40.034,37	28.024,06	0,00	0,00	40.034,37	28.024,06	0,00	0,00	0,00	0,00		
		TOTALE CAPITOLO 075754	40.034,37	28.024,06	0,00	0,00	40.034,37	28.024,06	0,00	0,00	0,00	0,00		
		TOTALE UPR 1.6.4.2.25279	724.471,96	490.730,37	0,00	0,00	724.471,96	490.730,37	0,00	0,00	0,00	0,00		
		di cui competenza	724.471,96	490.730,37	0,00	0,00	724.471,96	490.730,37	0,00	0,00	0,00	0,00		
		di cui Residui	0,00	0,00	0,00	0,00	0,00	0,00	0,00	0,00	0,00	0,00		



REGIONE EMILIA-ROMAGNA		RENDICONTO GENERALE PER L'ESERCIZIO FINANZIARIO 2015										PARTE SPESA	
ESERCIZIO	CAPITOLO	DESCRIZIONE DEL CAPITOLO	ANZA SPENDITE (SPESA COMPENSA + R.R. PP. INIZIALI)	SPANDIMENTO DI CASSA	PAGAMENTI IN CONTRO COMPENSA E RESIDUI	INTERESSI ASSUMI NELLA SPESA	RISORSE DI IMPRESA SU SPENDITE DI COMPETENZA	RISORSE DI IMPRESA SU SPENDITE DI CASSA	PER INCASSI STRAORDINARI, PER PERSECUZIONE RIMBORSI	PER INCASSI STRAORDINARI, PER PERSECUZIONE RIMBORSI	RESIDUI PASSIVI DA INCASSARE		
												2015	2015
		2007/435/CE DEL 25 GIUGNO 2007) - MEZZI STRAORDINARI											
		Direzione Generale: CULTURA, FORMAZIONE E LAVORO											
		TOTALE CAPITOLO 075778	1.003.000,00	1.003.000,00	894.123,71	894.123,71	108.876,29	108.876,29	0,00	0,00	0,00		
2015	075780	2.1.163.2.06.05 (CORRENTE OPERATIVA) (MEZZI STATO) TRASPONIMENTO AL PARTNER ERVET S.P.A. DELLE QUOTE DI STRAORDINARI OCCUPABILITA' RISORSE COMPETENZE EMILIA-ROMAGNA, NELL'AMBITO DEL FONDO EUROHO PER INTERREGIONE 2/2007/2007/2013 (FEI) - AZIONE PER L'OCCUPABILITA' (L.16 APRILE 1987, N.183; DECISIONE DEL CONSIGLIO N. 2007/435/CE DEL 25 GIUGNO 2007) - MEZZI STRAORDINARI	77.000,00	77.000,00	46.200,00	67.847,56	9.152,44	30.800,00	0,00	0,00	21.647,56		
		Direzione Generale: CULTURA, FORMAZIONE E LAVORO											
		TOTALE CAPITOLO 075780	77.000,00	77.000,00	46.200,00	67.847,56	9.152,44	30.800,00	0,00	0,00	21.647,56		
2015	075782	2.1.141.2.06.05 (CORRENTE OPERATIVA) (MEZZI STATO) SPESA PER L'ATTUAZIONE DEL PROGETTO "SOURCE" - STRANIERI NELL'AMBITO DEL FONDO EUROHO PER L'INTERAZIONE DI CITTADINI DI PAESI TERZI 2007 - 2013 (FEI) - AZIONE 2/2013 "ORIENTAMENTO AL LAVORO E SOSTEGNO ALLO SVILUPPO ECONOMICO DEI PAESI TERZI" - DECISIONE DEL CONSIGLIO N. 2007/435/CE DEL 25 GIUGNO 2007) - MEZZI STRAORDINARI	20.000,00	14.000,00	13.420,00	13.420,00	6.580,00	580,00	0,00	0,00	0,00		
		Direzione Generale: CULTURA, FORMAZIONE E LAVORO											
		TOTALE CAPITOLO 075782	20.000,00	14.000,00	13.420,00	13.420,00	6.580,00	580,00	0,00	0,00	0,00		
		TOTALE UP 1.6.4.2. 25280	11.972.557,95	6.842.377,58	2.120.947,74	5.197.057,89	2.267.075,57	4.721.429,84	3.558.583,49	0,00	4.025.951,15		
		di cui Competenza	7.464.133,46	6.842.377,58	1.718.302,04	5.197.057,89	2.267.075,57	4.721.429,84	3.558.583,49	0,00	3.478.759,85		
		di cui Residui	4.508.424,49	0,00	402.645,70	0,00	0,00	0,00	0,00	0,00	547.195,30		
		PROGETTI COMUNITARI NELL'AMBITO DELLE POLITICHE DELLA FORMAZIONE E DEL LAVORO											
2015	075679	2.1.162.2.06.05 (CORRENTE OPERATIVA) (MEZZI PROPRII) ASSEGNAZIONE AGLI ENTI DI FORMAZIONE PER LE AZIONI DI DELLA IMPRENDITORIALITA' IN ATTIVAZIONE DEL PROGETTO "RES - EMILIA-ROMAGNA MOTORCYCLES" - (REGOLAMENTO (CE) N. 27/2008 E DELLE POLITICHE SOCIALI PER LA REGIONE EMILIA-ROMAGNA PER L'ATTUAZIONE COORDINATA DELLE AZIONI RIPERIBILI AL PROGRAMMA DI INTERVENTI A COFINANZIAMENTO 26/2/2013) - QUOTA REGIONALE	0,00	0,00	0,00	0,00	0,00	0,00	0,00	0,00	0,00		
		Direzione Generale: CULTURA, FORMAZIONE E LAVORO											
		TOTALE CAPITOLO 075679	0,00	0,00	0,00	0,00	0,00	0,00	0,00	0,00	0,00		
2015	075681	2.1.163.2.06.05 (CORRENTE OPERATIVA) (MEZZI PROPRII) ASSEGNAZIONE AGLI ENTI DI FORMAZIONE PER LE AZIONI DI DELLA IMPRENDITORIALITA' IN ATTIVAZIONE DEL PROGETTO "RES - EMILIA-ROMAGNA MOTORCYCLES" - (REGOLAMENTO (CE) N. 27/2008 E DELLE POLITICHE SOCIALI PER LA REGIONE EMILIA-ROMAGNA PER L'ATTUAZIONE COORDINATA DELLE AZIONI RIPERIBILI AL PROGRAMMA DI INTERVENTI A COFINANZIAMENTO 26/2/2013) - QUOTA REGIONALE	0,00	0,00	0,00	0,00	0,00	0,00	0,00	0,00	0,00		
		Direzione Generale: CULTURA, FORMAZIONE E LAVORO											
		TOTALE CAPITOLO 075681	0,00	0,00	0,00	0,00	0,00	0,00	0,00	0,00	0,00		
		TOTALE CAPITOLO 075683	0,00	0,00	0,00	0,00	0,00	0,00	0,00	0,00	0,00		
2015	075683	2.1.141.2.06.05 (CORRENTE OPERATIVA) (MEZZI PROPRII) SPESA PER L'ATTUAZIONE DEL PROGETTO "RES - EMILIA-ROMAGNA MOTORCYCLES" - (REGOLAMENTO (CE) N. 1927/2006; DEC. C(2013)1129; ACCORDO TRA IL MINISTERO DELL'INTERNO E LA REGIONE EMILIA-ROMAGNA PER L'ATTUAZIONE COORDINATA DELLE AZIONI RIPERIBILI AL PROGRAMMA DI INTERVENTI A COFINANZIAMENTO 26/2/2013) - QUOTA REGIONALE	0,00	0,00	0,00	0,00	0,00	0,00	0,00	0,00	0,00		
		Direzione Generale: CULTURA, FORMAZIONE E LAVORO											
		TOTALE CAPITOLO 075683	0,00	0,00	0,00	0,00	0,00	0,00	0,00	0,00	0,00		
2015	075705	2.1.162.2.06.05 (CORRENTE OPERATIVA) (MEZZI PROPRII) ASSEGNAZIONE AGLI ENTI DI FORMAZIONE PER LE AZIONI DI DELLA IMPRENDITORIALITA' IN ATTIVAZIONE DEL PROGETTO "RES - AGILE SRL" (REGOLAMENTO CE N. 1927/2006; DEC. C(2013) 3488) ACCORDO TRA IL MINISTERO DEL LAVORO E LA REGIONE EMILIA-ROMAGNA PER L'ATTUAZIONE COORDINATA DELLE AZIONI RIPERIBILI AL PROGRAMMA DI INTERVENTI A COFINANZIAMENTO 26/2/2013) - QUOTA REGIONALE	0,00	0,00	0,00	0,00	0,00	0,00	0,00	0,00	0,00		
		Direzione Generale: CULTURA, FORMAZIONE E LAVORO											
		TOTALE CAPITOLO 075705	0,00	0,00	0,00	0,00	0,00	0,00	0,00	0,00	0,00		





REGIONE EMILIA-ROMAGNA		RENDICONTO GENERALE PER L'ESERCIZIO FINANZIARIO 2015										PARTE SPESA		
ESERCIZIO	CAPITOLO	DESCRIZIONE DEL CAPITOLO	ANSA SPENDIBILE (SPESA COMPLESSIVA + PR. PR. INIZIALI)	SPANZIAMENTO DI CASSA	PAGAMENTI IN CONTO CORRENTE E RESIDUI	INTERESSI ASSUMI NELLA SPESA	RISORSE DI IMPRESA SU SPANZIAMENTI DI CASSA	RISORSE DI PERMANENZA SU SPANZIAMENTI DI CASSA	ELIMINAZIONI DEI RESIDUI		RESIDUI PASSIVI DA RIPORTARE			
									PER INSERIMENTO	PER PERSECUZIONE				
2015	075698	ATTIVA ED ASSISTENZA PER IL RICOLLOCAMENTO, IN ATTIVAZIONE DEL PROGETTO "FEG - EMILIA-ROMAGNA MOTORCYCLES", (REGOLAMENTO (CE) 1927/2006; DEC. C/2013 N. 1487/2006; DEC. C/2013 N. 3112/2013) ACCORDO POLITICO SOCIALE E LA REGIONE EMILIA-ROMAGNA PER L'ATTUAZIONE COORDINATA DELLE AZIONI RIFERIBILI AL PROGRAMMA DI INTERVENTI A COFINANZIAMENTO FEG DEL 26/2/2013 - QUOTA U.E. ROMAGNA MOTORCYCLES DEL 26/2/2013 - QUOTA U.E. Direzioe Generale: CULTURA, FORMAZIONE E LAVORO TOTALE CAPITOLO 075698	0,00	0,00	0,00	0,00	0,00	0,00	0,00	0,00	0,00	0,00	0,00	0,00
2015	075701	2.1.163.2.06.05 (CORRENTE OPERATIVA) (MEZZI U.E.) ASSIGNAZIONE ALLE IMPRESE PER LE AZIONI DI ATTIVITA' DI FORMAZIONE E RIQUALIFICAZIONE E PROMOZIONE DELLA IMPRENDITORIALITA' IN ATTIVAZIONE DEL PROGETTO "FEG - IMPRENDITORIALITA' IN ATTIVAZIONE DEL PROGETTO "FEG - IMPRENDITORIALITA' IN ATTIVAZIONE DEL PROGETTO "FEG - 1927/2006; DEC. C/2013/1129; ACCORDO TRA IL MINISTRE RO DEL LAVORO E DELLE POLITICHE SOCIALI E LA REGIONE EMILIA-ROMAGNA PER L'ATTUAZIONE COORDINATA DELLE AZIONI RIFERIBILI AL PROGRAMMA DI INTERVENTI A COFINANZIAMENTO FEG DEL 26/2/2013 - QUOTA U.E. Direzioe Generale: CULTURA, FORMAZIONE E LAVORO TOTALE CAPITOLO 075701	0,00	0,00	0,00	0,00	0,00	0,00	0,00	0,00	0,00	0,00	0,00	0,00
2015	075703	2.1.141.2.06.05 (CORRENTE OPERATIVA) (MEZZI U.E.) EMILIA-ROMAGNA MOTORCYCLES", (REGOLAMENTO (CE) 1927/2006; DEC. C/2013/1129; ACCORDO TRA IL MINISTRO DEL LAVORO E DELLE POLITICHE SOCIALI E LA REGIONE EMILIA-ROMAGNA PER L'ATTUAZIONE COORDINATA DELLE AZIONI RIFERIBILI AL PROGRAMMA DI INTERVENTI A COFINANZIAMENTO FEG DEL 26/2/2013 - QUOTA U.E. Direzioe Generale: CULTURA, FORMAZIONE E LAVORO TOTALE CAPITOLO 075703	0,00	0,00	0,00	0,00	0,00	0,00	0,00	0,00	0,00	0,00	0,00	0,00
2015	075713	2.1.153.2.06.05 (CORRENTE OPERATIVA) (MEZZI U.E.) ATTIVITA' ED ASSISTENZA PER IL RICOLLOCAMENTO, IN ATTIVAZIONE DEL PROGETTO "FEG - AGILE SRL", (REGOLAMENTO (CE) 1927/2006; DEC. C/2013/3112/2013) ACCORDO POLITICO SOCIALE E LA REGIONE EMILIA-ROMAGNA PER L'ATTUAZIONE COORDINATA DELLE AZIONI RIFERIBILI AL PROGRAMMA DI INTERVENTI A COFINANZIAMENTO FEG DEL 26/2/2013 - QUOTA U.E. Direzioe Generale: CULTURA, FORMAZIONE E LAVORO TOTALE CAPITOLO 075713	0,00	0,00	0,00	0,00	0,00	0,00	0,00	0,00	0,00	0,00	0,00	0,00
2015	075716	2.1.151.2.06.05 (CORRENTE OPERATIVA) (MEZZI U.E.) UTILIZZATE RELATIVE AL PROGETTO "FEG - EMILIA ROMAGNA MOTORCYCLES", (REGOLAMENTO (CE) 1927/2006; DEC. C/2013/3112/2013) ACCORDO POLITICO SOCIALE E LA REGIONE EMILIA-ROMAGNA PER L'ATTUAZIONE COORDINATA DELLE AZIONI RIFERIBILI AL PROGRAMMA DI INTERVENTI A COFINANZIAMENTO FEG DEL 26/2/2013 - QUOTA U.E. NOTE: NUOVA ISTITUZIONE Direzioe Generale: CULTURA, FORMAZIONE E LAVORO TOTALE CAPITOLO 075716	1.909.696,33	1.909.696,33	1.909.696,33	1.909.696,33	1.909.696,33	1.909.696,33	0,00	0,00	0,00	0,00	0,00	0,00
2015	075717	2.1.161.2.06.05 (CORRENTE OPERATIVA) (MEZZI U.E.) ASSIGNAZIONE ALLE PERSONE PER VOIUGER IN ATTIVAZIONE DELLE AZIONI DEL PROGETTO "FEG - AGILE SRL", (REGOLAMENTO CE N. 1927/2006; DEC. C/2013) 3112 DEL 6/6/2013; ACCORDO POLITICO SOCIALE E LA REGIONE EMILIA-ROMAGNA PER L'ATTUAZIONE COORDINATA DELLE AZIONI RIFERIBILI AL PROGRAMMA DI INTERVENTI A COFINANZIAMENTO FEG DEL 2011/016 IT/AGILE DEL 26/2/2013 - QUOTA U.E. Direzioe Generale: CULTURA, FORMAZIONE E LAVORO	0,00	0,00	0,00	0,00	0,00	0,00	0,00	0,00	0,00	0,00	0,00	0,00
PARTE I AREA DI INTERVENTO 6 FUNZIONE OBIETTIVO 4			1.909.696,33	1.909.696,33	1.909.696,33	1.909.696,33	1.909.696,33	0,00	0,00	0,00	0,00	0,00	0,00	0,00



REGIONE EMILIA-ROMAGNA		RENDICONTO GENERALE PER L'ESERCIZIO FINANZIARIO 2015											PARTE SPESA	
ESERCIZIO	CAPITOLO	DESCRIZIONE DEL CAPITOLO	ANSA SPENDITE (SPESA COMPLESSIVA + PR. PR. INIZIALI)	SPANDIMENTO DI CASSA	PAGAMENTI IN CONTRO COMANDA E RESIDUI	IMPEGNI ASSUNTI NEGLI ESERCIZI	RISORSE DI IMPEGNI SPENDITE DI COMPETENZA	RISORSE DI IMPEGNI SPENDITE DI COMPETENZA	RISORSE DI IMPEGNI SPENDITE DI CASSA	PER IMPEGNI SPENDITE PER PERSECUZIONE RETRIBUTIVA	ELIMINAZIONI DEI RESIDUI PER PERSECUZIONE RETRIBUTIVA	RESIDUI PASSIVI DA RIPORTARE		
2015	U76556	DEGLI INTERVENTI (ART.14, L. 12 MARZO 1999, N.68 E ART. 19 DELLA L.R. 1 AGOSTO 2005, N.17) - Direzione Generale: CULTURA, FORMAZIONE E LAVORO	43.656.461,62	30.480.106,11	4.014.756,29	7.328.416,31	25.034.848,53	26.465.349,82	0,00	0,00	0,00	14.606.856,80		
2014	U76556	2.1.141.2.10.02 (CORRENTE OPERATIVA) (ALTRI VINCOLI)	753.034,06	317.851,91	0,00	0,00	753.034,06	188.575,04	0,00	0,00	0,00	0,00		
2013	U76556	2.1.141.2.10.02 (CORRENTE OPERATIVA) (ALTRI VINCOLI)	803.120,00	0,00	57.071,23	0,00	0,00	0,00	0,00	0,00	0,00	0,00		
2015	U76556	PROGRAMMI DI INSERIMENTO LAVORATIVO DEI DISABILI (ART. 14 L.12 MARZO 1999, N.68 E L.R. 1 AGOSTO 2005, N.17) - Direzione Generale: CULTURA, FORMAZIONE E LAVORO	72.215,24	0,00	72.205,64	0,00	0,00	0,00	0,00	0,00	0,00	0,00		
2015	U76550	2.1.141.2.10.02 (CORRENTE OPERATIVA) (ALTRI VINCOLI)	1.628.969,30	317.851,91	129.276,87	0,00	753.034,06	188.575,04	0,00	0,00	0,00	161,16		
2015	U76550	SPESA PER PRESTAZIONI PROFESSIONALI E SPECIALISTICHE PER L'ATTUAZIONE DI ATTIVITA' DI ASSISTENZA TECNICA E MONITORAGGIO DEI PROGRAMMI DI INSERIMENTO LAVORATIVO DEI DISABILI (ART. 14 L. 12 MARZO 1999, N.68 E L.R. 1 AGOSTO 2005, N.17) - Direzione Generale: CULTURA, FORMAZIONE E LAVORO	966.800,00	588.360,00	220.248,75	643.256,00	323.544,00	368.111,25	0,00	0,00	0,00	423.007,25		
2015	U76562	2.1.141.2.10.02 (CORRENTE OPERATIVA) (ALTRI VINCOLI)	966.800,00	588.360,00	220.248,75	643.256,00	323.544,00	368.111,25	0,00	0,00	0,00	423.007,25		
2015	U76562	SPESA PER COLTIVAZIONE SERVIZI E ATTIVAZIONE DI SERVIZI ED AZIONI DI ASSISTENZA TECNICA E MONITORAGGIO DEI PROGRAMMI DI INSERIMENTO LAVORATIVO DEI DISABILI (ART. 14 L.12 MARZO 1999, N.68 E L.R. 1 AGOSTO 2005, N.17) - Direzione Generale: CULTURA, FORMAZIONE E LAVORO	994.767,61	894.767,61	186.928,47	404.767,61	550.000,00	667.839,14	0,00	0,00	0,00	217.839,14		
2015	U76550	2.1.143.2.10.02 (CORRENTE OPERATIVA) (MEZZI STATO)	47.206.998,53	32.241.085,63	4.951.210,38	8.376.439,92	26.661.426,59	27.689.875,25	0,00	0,00	0,00	15.247.864,35		
2015	U76550	QUOTA DEL FONDO PER IL DIRITTO AL LAVORO DEI DISABILI, ASSEGNATO AI DATORI DI LAVORO PER AGEVOLAZIONI ALLE ASSUNZIONI (ART.13, LEGGE 12 MARZO 1999, N.68) - MEZZI STATALI - Direzione Generale: CULTURA, FORMAZIONE E LAVORO	35.037.666,51	32.241.085,63	1.655.053,53	8.376.439,92	26.661.426,59	27.689.875,25	0,00	0,00	0,00	6.723.386,39		
2015	U76554	2.1.151.2.10.02 (CORRENTE OPERATIVA) (MEZZI STATO)	12.169.132,02	0,00	2.898.156,85	0,00	0,00	0,00	0,00	0,00	0,00	8.524.477,96		
2015	U76554	QUOTA DEL FONDO PER IL DIRITTO AL LAVORO DEI DISABILI (MEZZI STATO) - Direzione Generale: CULTURA, FORMAZIONE E LAVORO	1.171.913,39	351.574,02	0,00	0,00	1.171.913,39	351.574,02	0,00	0,00	0,00	0,00		
2015	U76554	2.1.153.2.10.02 (CORRENTE OPERATIVA) (MEZZI STATO)	1.995.726,94	1.995.726,94	0,00	0,00	1.995.726,94	1.995.726,94	0,00	0,00	0,00	0,00		
2015	U76558	2.1.153.2.10.02 (CORRENTE OPERATIVA) (MEZZI STATO)	1.995.726,94	1.995.726,94	0,00	0,00	1.995.726,94	1.995.726,94	0,00	0,00	0,00	0,00		
2015	U76558	QUOTA DEL FONDO PER IL DIRITTO AL LAVORO DEI DISABILI TRASPORTO AGLI ENTI LOCALI (ART. 13, LEGGE 12 MARZO 1999, N. 68; LEGGE 24 DICEMBRE 2007, N. 247) - MEZZI STATALI - Direzione Generale: CULTURA, FORMAZIONE E LAVORO	2.863.596,70	1.757.533,48	0,00	101.183,68	2.762.413,02	1.757.533,48	0,00	0,00	0,00	101.183,68		
2015	U76558	PROGRAMMI FINALIZZATI ALLA GESTIONE DI CRISI OCCUPAZIONALI - RISORSE STATALI	2.863.596,70	1.757.533,48	0,00	101.183,68	2.762.413,02	1.757.533,48	0,00	0,00	0,00	101.183,68		
2015	U76568	2.1.153.2.10.02 (CORRENTE OPERATIVA) (MEZZI STATO)	482.200,00	337.540,00	0,00	0,00	482.200,00	337.540,00	0,00	0,00	0,00	0,00		
2015	U76568	ATTUAZIONE DEL PROGETTO "AZIONI DI SISTEMA RELATIVE TO WORK PER LE POLITICHE DI RE-IMPIEGO" - TRASFERIMENTO AGLI ENTI DELLE AMMINISTRAZIONI LOCALI (ART. 14, COMMA 7, DELLA LEGGE 12 MARZO 1999, N.68) - MEZZI STATALI	6.031.237,03	4.104.834,44	0,00	101.183,68	5.930.053,35	4.104.834,44	0,00	0,00	0,00	101.183,68		
2015	U76574	2.1.162.2.10.02 (CORRENTE OPERATIVA) (MEZZI STATO)	437.500,00	306.250,00	0,00	0,00	437.500,00	306.250,00	0,00	0,00	0,00	0,00		
2015	U76574	ATTUAZIONE DEL PROGETTO "AZIONI DI SISTEMA RELATIVE TO WORK PER LE POLITICHE DI RE-IMPIEGO 2012/2014" - Direzione Generale: CULTURA, FORMAZIONE E LAVORO	482.200,00	337.540,00	0,00	0,00	482.200,00	337.540,00	0,00	0,00	0,00	0,00		

PARTE I AREA DI INTERVENTO 6 FUNZIONE OBIETTIVO 4



REGIONE EMILIA-ROMAGNA

RENDICONTO GENERALE PER L'ESERCIZIO FINANZIARIO 2015

PARTE SPESA

Table with columns: ESERCIZIO, CAPITOLO, DESCRIZIONE DEL CAPITOLO, MASSA SPENDIBILE (GRUPPI CONVENZIONATI + R.R. PP. INIZIALI), SPANDIMENTO DI CASSA, PAGAMENTI IN CONTO CORRENTE, RESIDUI, INTERESSI ASSUNTI NEGLI ESERCIZI, ECONOMIE DI TERPENTI SPENDIBILI DI CASSA, ECONOMIE DI TERPENTI SPENDIBILI DI CASSA, PER INDEBITAMENTO, PER IMPEGNO, PER INDEBITAMENTO, PER INDEBITAMENTO, RESTI PASSIVI DA RIPORTARE.

PARTE I AREA DI INTERVENTO 6 FUNZIONE OBIETTIVO 4

369









## REGIONE EMILIA-ROMAGNA

## RENDICONTO GENERALE PER L'ESERCIZIO FINANZIARIO 2015

## PARTE SPESA

ESERCIZIO	CAPITOLO	DESCRIZIONE DEL CAPITOLO	ANSA SPENDITE (SERVIZIO CONSUNTIVO + R.R. PP. INIZIALI)	SPANDIMENTO DI CASSA	PAGAMENTI IN CONTRO CONTABILITÀ E RESIDUI	IMPEGNI ASSUNTI NELL'ESERCIZIO	RISORSE DI IMPEGNI SPENDENTI IN C/ALTERNANZA DI C/SPESA	RISORSE DI IMPEGNI SPENDENTI DI C/ALTERNANZA DI C/SPESA	PER IMPEGNI SPESA, PER PERAZIONE RIMBORSI	RESIDUI PASSIVI DA RIFORMARE
2015	070570	FONDO UNICO REGIONALE PER LE ATTIVITÀ NEL SETTORE DELLO SPETTACOLO, CONTRIBUTI A PRIVATI LUGLIO 1999, N.131	661.857,00	667.939,99	661.857,00	661.857,00	0,00	0,00	0,00	0,00
2014	070570	FONDO UNICO REGIONALE PER LE ATTIVITÀ NEL SETTORE DELLO SPETTACOLO, CONTRIBUTI A PRIVATI LUGLIO 1999, N.131	6.082,99	0,00	6.082,99	0,00	0,00	0,00	0,00	0,00
		Direzione Generale: CULTURA, FORMAZIONE E LAVORO	667.939,99	667.939,99	667.939,99	661.857,00	0,00	0,00	0,00	0,00
		TOTALE CAPITOLLO 070570	667.939,99	667.939,99	667.939,99	661.857,00	0,00	0,00	0,00	0,00
2015	070571	2.1.1.63.2.06.06 (CORRENTE OPERATIVA) (MEZZI PROPRI) SPESSE PER PROMOZIONE E SPECIALIZZAZIONE PERSONALE E SERVIZI PER LA COMUNICAZIONE (ARTT. 8, L.R. 23 LUGLIO 2014, N.20)	15.000,00	5.000,00	0,00	15.000,00	0,00	0,00	0,00	0,00
		Direzione Generale: CULTURA, FORMAZIONE E LAVORO	15.000,00	5.000,00	0,00	15.000,00	0,00	0,00	0,00	0,00
		TOTALE CAPITOLLO 070571	15.000,00	5.000,00	0,00	15.000,00	0,00	0,00	0,00	0,00
2015	070572	2.1.1.52.2.06.06 (CORRENTE OPERATIVA) (MEZZI PROPRI) CONTRIBUTI AD AMMINISTRAZIONI LOCALI PER PROGETTI DI PROMOZIONE DELLA CULTURA CINEMATOGRAFICA E AUDIOVISIVA (ARTT. 4 E 11, L.R. 23 LUGLIO 2014, N. 20)	17.132,10	17.132,10	0,00	17.132,10	0,00	0,00	0,00	0,00
		Direzione Generale: CULTURA, FORMAZIONE E LAVORO	17.132,10	17.132,10	0,00	17.132,10	0,00	0,00	0,00	0,00
		TOTALE CAPITOLLO 070572	17.132,10	17.132,10	0,00	17.132,10	0,00	0,00	0,00	0,00
2015	070574	2.1.1.62.2.06.06 (CORRENTE OPERATIVA) (MEZZI PROPRI) CONTRIBUTI ALLE ISTITUZIONI E ASSOCIAZIONI PRIVATE SENZA SCOPO DI LUCRO PER PROGETTI DI PROMOZIONE DELLA CULTURA AUDIOVISIVA (ARTT. 4 E 11, L.R. 23 LUGLIO 2014, N. 20)	1.013.795,00	753.742,90	513.059,83	1.009.516,35	4.278,65	240.677,07	0,00	0,00
		Direzione Generale: CULTURA, FORMAZIONE E LAVORO	1.013.795,00	753.742,90	513.059,83	1.009.516,35	4.278,65	240.677,07	0,00	0,00
		TOTALE CAPITOLLO 070574	1.013.795,00	753.742,90	513.059,83	1.009.516,35	4.278,65	240.677,07	0,00	0,00
2015	070576	2.1.1.63.2.06.06 (CORRENTE OPERATIVA) (MEZZI PROPRI) CONTRIBUTI AD ISTITUZIONI E ASSOCIAZIONI PRIVATE SENZA SCOPO DI LUCRO PER IL SOSTEGNO ALLE SALE D'ESIBIZIONE E DEL PICCOLO ESERCIZIO CINEMATOGRAFICO, NONCHÉ PER PROGETTI NELL'AMBITO DELLA PROMOZIONE CINEMATOGRAFICA (ARTT. 6 E 11, L.R. 23 LUGLIO 2014, N. 20)	315.000,00	315.000,00	0,00	315.000,00	0,00	315.000,00	0,00	0,00
		Direzione Generale: CULTURA, FORMAZIONE E LAVORO	315.000,00	315.000,00	0,00	315.000,00	0,00	315.000,00	0,00	0,00
		TOTALE CAPITOLLO 070576	315.000,00	315.000,00	0,00	315.000,00	0,00	315.000,00	0,00	0,00
2015	070578	2.1.1.63.2.06.06 (CORRENTE OPERATIVA) (MEZZI PROPRI) FONDO PER L'AUDIOVISIVO, CONTRIBUTI A IMPRESE PER IL SOSTEGNO DELLA PROMOZIONE CINEMATOGRAFICA E AUDIOVISIVA IN EMILIA ROMAGNA, NONCHÉ DELLA SUA PROMOZIONE. (ARTT. 4 E 11, L.R. 23 LUGLIO 2014, N.20)	1.000.000,00	450.000,00	0,00	206.513,04	793.486,96	450.000,00	0,00	0,00
		Direzione Generale: CULTURA, FORMAZIONE E LAVORO	1.000.000,00	450.000,00	0,00	206.513,04	793.486,96	450.000,00	0,00	0,00
		TOTALE CAPITOLLO 070578	1.000.000,00	450.000,00	0,00	206.513,04	793.486,96	450.000,00	0,00	0,00
2015	070581	2.1.1.52.2.06.06 (CORRENTE OPERATIVA) (MEZZI PROPRI) CONTRIBUTI ALLE AMMINISTRAZIONI LOCALI PER IL SOSTEGNO DEI PROGETTI DI PROMOZIONE CINEMATOGRAFICA, NONCHÉ PER PROGETTI VOLTI A DIFFERENZIARE E QUALIFICARE L'OFFERTA NELL'AMBITO DELLA PROMOZIONE CINEMATOGRAFICA. (ARTT. 6 E 11, L.R. 23 LUGLIO 2014, N. 20)	10.000,00	7.000,00	0,00	0,00	10.000,00	7.000,00	0,00	0,00
		Direzione Generale: CULTURA, FORMAZIONE E LAVORO	10.000,00	7.000,00	0,00	0,00	10.000,00	7.000,00	0,00	0,00
		TOTALE CAPITOLLO 070581	10.000,00	7.000,00	0,00	0,00	10.000,00	7.000,00	0,00	0,00
2015	070583	2.1.1.63.2.06.06 (CORRENTE OPERATIVA) (MEZZI PROPRI) SPESSE PER PROMOZIONE E SPECIALIZZAZIONE PERSONALE E SERVIZI PER LA COMUNICAZIONE (ARTT. 8, L.R. 23 LUGLIO 2014, N.20)	42.947,90	0,00	0,00	4.506,00	38.441,90	0,00	0,00	0,00
		Direzione Generale: CULTURA, FORMAZIONE E LAVORO	42.947,90	0,00	0,00	4.506,00	38.441,90	0,00	0,00	0,00
		TOTALE CAPITOLLO 070583	42.947,90	0,00	0,00	4.506,00	38.441,90	0,00	0,00	0,00
2015	070585	2.1.1.63.2.06.06 (CORRENTE OPERATIVA) (MEZZI PROPRI) CONTRIBUTI AD IMPRESE PER PROGETTI DI PROMOZIONE DELLA CULTURA AUDIOVISIVA (ARTT. 4 E 11, L.R. 23 LUGLIO 2014, N.20)	31.000,00	31.000,00	0,00	20.991,60	10.008,40	31.000,00	0,00	0,00
		Direzione Generale: CULTURA, FORMAZIONE E LAVORO	31.000,00	31.000,00	0,00	20.991,60	10.008,40	31.000,00	0,00	0,00
		TOTALE CAPITOLLO 070585	31.000,00	31.000,00	0,00	20.991,60	10.008,40	31.000,00	0,00	0,00
2015	070587	2.1.1.63.2.06.06 (CORRENTE OPERATIVA) (MEZZI PROPRI) CONTRIBUTI AD IMPRESE PER IL SOSTEGNO ALLE SALE D'ESIBIZIONE	5.000,00	1.500,00	0,00	0,00	5.000,00	1.500,00	0,00	0,00
		Direzione Generale: CULTURA, FORMAZIONE E LAVORO	5.000,00	1.500,00	0,00	0,00	5.000,00	1.500,00	0,00	0,00
		TOTALE CAPITOLLO 070587	5.000,00	1.500,00	0,00	0,00	5.000,00	1.500,00	0,00	0,00

PARTE I AREA DI INTERVENTO 6 FUNZIONE OBIETTIVO 5





REGIONE EMILIA-ROMAGNA

RENDICONTO GENERALE PER L'ESERCIZIO FINANZIARIO 2015

PARTE SPESA

BANCA SPENDITE COMPLESSIVE + R.R. PP. INIZIALI)	SPAZZIAMENTO DI CASSA	PAIAMENTI IN CONTO CORRENTE E RESIDUI	TRASFERI ASSEGNATI NELLO ESERCIZIO	ESERCIZIO DI SOTTILIAMENTI DI COMPETENZA	ESERCIZIO DI SOTTILIAMENTI DI COMPETENZA	PER INSERIMENTO, PER PERSECUZIONE RIPRIORITAZIONE	RESIDUI PASSIVI DA RIPRIORITAZIONE
TOTALE CAPITOLI 071562	674.248,81	368.559,60	315.575,99	275.889,55	305.689,21	282.988,92	312.244,99
2015	1.163.2.06.07 (CORRENTE OPERATIVA) (MEZZI PROPRI)	505.607,07	47.074,59	207.952,98	237.654,09	0,00	160.878,39
2014	EDUCATIVE E DI AGGREGAZIONE A FAVORE DI	167.825,48	0,00	0,00	0,00	167.825,48	0,00
2013	ADOLESCENTI E GIOVANI (ART. 14, 43, 44, 47,	120.704,50	101.399,50	0,00	0,00	0,00	19.305,00
2012	COMUNI 4, LETTERA A) E 6, L.R. 28 LUGLIO 2008, N. 14)	22.039,00	22.039,00	0,00	0,00	0,00	0,00
	Lettere: SANITA' E POLITICHE SOCIALI E PER						
	L'INTERAZIONE						
TOTALE CAPITOLI 071564	816.170,05	221.143,89	170.507,09	207.952,98	237.654,09	167.825,48	180.183,39
2015	1.2.153.2.08.07 (CORRENTE OPERATIVA) (MEZZI PROPRI)	0,00	0,00	0,00	0,00	0,00	0,00
071568	CORRISPONDI A ENTI LOCALI PER ATTIVITA' EDUCATIVE E DI						
	INTERAZIONE (ART. 14, 43, 44, 47, COME 1, LETTERA A) E 6, L.R. 28 LUGLIO						
	2008, N.14)						
	Direzione Generale: SANITA' E POLITICHE SOCIALI E PER						
	L'INTERAZIONE						
TOTALE CAPITOLI 071568	0,00	0,00	0,00	0,00	0,00	0,00	0,00
TOTALE URB 1.6.5.2. 27110	2.055.863,11	895.392,70	539.066,69	523.528,97	573.543,64	450.824,40	492.428,38
2015	071602	3.850.000,00	3.850.000,00	3.850.000,00	3.850.000,00	0,00	0,00
	1.1.162.2.06.06 (CORRENTE OPERATIVA) (MEZZI PROPRI)						
	CONTRIBUTO ANNUALE ALLA "FONDAZIONE ARGO TOSCANINI"						
	ALLO SCOPO DI FAVORIRE LA DIFFUSIONE DELLA CULTURA						
	MUSICALE (L.R. 10 APRILE 1995, N.27)						
	Direzione Generale: CULTURA, FORMAZIONE E LAVORO						
	TOTALE CAPITOLI 071602	3.850.000,00	3.850.000,00	3.850.000,00	3.850.000,00	0,00	0,00
2015	071612	1.250.000,00	1.250.000,00	1.250.000,00	1.250.000,00	0,00	0,00
	2.1.162.2.06.06 (CORRENTE OPERATIVA) (MEZZI PROPRI)						
	CONTRIBUTO ANNUALE ALLA "FONDAZIONE NAZIONALE DELLA						
	DANZA" (ART. 4, COMMA 1, L.R. 31 MAGGIO 2002, N.10).						
	Direzione Generale: CULTURA, FORMAZIONE E LAVORO						
	TOTALE CAPITOLI 071612	1.250.000,00	1.250.000,00	1.250.000,00	1.250.000,00	0,00	0,00
2015	071622	455.000,00	455.000,00	455.000,00	455.000,00	0,00	0,00
	2.1.162.2.06.06 (CORRENTE OPERATIVA) (MEZZI PROPRI)						
	CONTRIBUTO ANNUALE COMPENSATIVO DELLA CIOTRA ASSOCIATIVA						
	PER LA PARTECIPAZIONE ALLA ASSOCIAZIONE TEATRALE EMILIA-						
	ROMAGNA (ALTRI) (ART. 5, COMMA 1, L.R. 18 APRILE 1992,						
	N.29)						
	Direzione Generale: CULTURA, FORMAZIONE E LAVORO						
	TOTALE CAPITOLI 071622	455.000,00	455.000,00	455.000,00	455.000,00	0,00	0,00
2015	071628	2.000.000,00	2.000.000,00	2.000.000,00	2.000.000,00	0,00	0,00
	2.1.162.2.06.06 (CORRENTE OPERATIVA) (MEZZI PROPRI)						
	CONTRIBUTO ANNUALE ALLA FONDAZIONE "EMILIA-ROMAGNA"						
	"(ART. 4, COMMA 1, L.R. 21 AGOSTO 2001, N.30)						
	Direzione Generale: CULTURA, FORMAZIONE E LAVORO						
	TOTALE CAPITOLI 071628	2.000.000,00	2.000.000,00	2.000.000,00	2.000.000,00	0,00	0,00
2015	071631	0,00	0,00	0,00	0,00	0,00	0,00
	2.1.162.2.06.06 (CORRENTE OPERATIVA) (MEZZI PROPRI)						
	TOTALE CAPITOLI 071631	0,00	0,00	0,00	0,00	0,00	0,00
2015	071780	400.000,00	400.000,00	400.000,00	400.000,00	0,00	0,00
	1.1.153.2.06.06 (CORRENTE OPERATIVA) (MEZZI PROPRI)						
	FONDO PER IL FINANZIAMENTO DELL'ISTITUTO REGIONALE PER I						
	BENI ARTISTICI CULTURALI E NATURALI (L.R. 10 APRILE						
	1995, N.29)						
	Direzione Generale: CULTURA, FORMAZIONE E LAVORO						
	TOTALE CAPITOLI 071780	400.000,00	400.000,00	400.000,00	400.000,00	0,00	0,00
2015	071884	25.000,00	25.000,00	25.000,00	25.000,00	0,00	0,00
	1.1.162.2.06.06 (CORRENTE OPERATIVA) (MEZZI PROPRI)						
	SPESSE DERIVANTI DALLA PARTECIPAZIONE ALLA "FONDAZIONE						
	MARCO BINGGI" (ART. 21, L.R. 26 LUGLIO 2003, N.15).						
	Direzione Generale: CULTURA, FORMAZIONE E LAVORO						
	TOTALE CAPITOLI 071884	25.000,00	25.000,00	25.000,00	25.000,00	0,00	0,00
2015	071887	0,00	0,00	0,00	0,00	0,00	0,00
	1.1.162.2.06.06 (CORRENTE OPERATIVA) (MEZZI PROPRI)						
	SPESSE DERIVANTI DALLA PARTECIPAZIONE, QUOTE SCIO						
	FONTAIONE, ALLA "FONDAZIONE COLLEGIO EUROPEO DI PARMA"						
	(ART. 36, L.R. 23 DICEMBRE 2004, N.27)						
	Direzione Generale: CULTURA, FORMAZIONE E LAVORO						
	TOTALE CAPITOLI 071887	0,00	0,00	0,00	0,00	0,00	0,00
2015	071890	0,00	0,00	0,00	0,00	0,00	0,00
	2.1.162.2.06.06 (CORRENTE OPERATIVA) (MEZZI PROPRI)						
	CONTRIBUTI UNA TANTUM ALLA "FONDAZIONE NAZIONALE DELLA						
	PARTE I AREA DI INTERVENTO 6 FUNZIONE OBIETTIVO 5						

## REGIONE EMILIA-ROMAGNA

## RENDICONTO GENERALE PER L'ESERCIZIO FINANZIARIO 2015

## PARTE SPESA

ESERCIZIO	CAPITOLO	DESCRIZIONE DEL CAPITOLO	ANASS SPESERIBILE (SPESA COMPENSA + R.R. PP. INIZIALI)	SPANDIMENTO DI CASSA	PACCHETTI IN CONTO CORRENTE E RESIDUI	INTERESSI ASSUNTI NEGLI ESERCIZI	RISORSE DI TERZINI SPENDIBILI IN COMPETENZA	RISORSE DI PERMANENZA SU SPANZIAMENTI DI CASSA	PERMANENZE PER PERMANENZE	RISORSE PASSIVE DA RIFORMARE
		DANZA "ART. 4, COMMA 2, L.R. 31 MAGGIO 2002, N.10)								
		Direzione Generale: CULTURA, FORMAZIONE E LAVORO								
		TOTALE CAPITOLO 070890	0,00	0,00	0,00	0,00	0,00	0,00	0,00	0,00
2015	070892	1.1.162.2.06.06 (CORRENTE OPERATIVA) (MEZZI PROPRI)	50.000,00	50.000,00	50.000,00	50.000,00	0,00	0,00	0,00	0,00
		SPESA DERIVANTI DALLA PARTECIPAZIONE QUOTE SOCIO (ART. 26, L.R. 25 LUGLIO 2013, N.97)								
		Direzione Generale: CULTURA, FORMAZIONE E LAVORO								
		TOTALE CAPITOLO 070892	50.000,00	50.000,00	50.000,00	50.000,00	0,00	0,00	0,00	0,00
		TOTALE UPR 1.6.5.2.27110	8.030.000,00	8.030.000,00	8.030.000,00	8.030.000,00	0,00	0,00	0,00	0,00
		di cui Competenza	8.030.000,00	8.030.000,00	8.030.000,00	8.030.000,00	0,00	0,00	0,00	0,00
		di cui Residui	0,00	0,00	0,00	0,00	0,00	0,00	0,00	0,00
UPR 1.6.5.2.27113		ACCORDO DI PROGRAMMA IN MATERIA DI POLITICHE GIOVANNILI E ATTIVITA' SPORTIVE - RISORSE SPINALI								
2015	070910	2.1.152.2.06.06 (CORRENTE OPERATIVA) (MEZZI STATO)	0,00	0,00	0,00	0,00	0,00	0,00	0,00	0,00
		CONTRIBUTI AGLI B.E.L.L. PER LE AZIONI DI CUI ALL'ACCORDO DI PROGRAMMA QUORNO IN MATERIA DI POLITICHE GIOVANNILI E ATTIVITA' SPORTIVE - RISORSE SPINALI								
		DIREZIONE GENERALE: CULTURA, FORMAZIONE E LAVORO								
		TOTALE CAPITOLO 070910	0,00	0,00	0,00	0,00	0,00	0,00	0,00	0,00
2015	070913	2.1.152.2.06.06 (CORRENTE OPERATIVA) (MEZZI STATO)	423.116,93	258.311,69	0,00	18.311,69	404.805,24	258.311,69	0,00	18.311,69
		CONTRIBUTI AGLI B.E.L.L. PER LA REALIZZAZIONE DEL PROGETTO GIOVANNI EVOLUTI E CONSAPVOLTI - SPREZI DI AGGREGAZIONE ATTIVITA' E LE PROTAGONISMO (ART. 19, COMMA 2, D.L. 4 AGOSTO 2006, N. 248) - INTERESSI ASSUNTI NEGLI ESERCIZI								
		MODIFICAZIONI, DALL'ART. 1 DELLA LEGGE 4 AGOSTO 2006, N. 248; INTERESSI TRA GOVERNO E REGIONI DEL 10 LUGLIO 2014; NOTE: NUOVA ISTITUZIONE								
		Direzione Generale: CULTURA, FORMAZIONE E LAVORO								
		TOTALE CAPITOLO 070913	423.116,93	258.311,69	0,00	18.311,69	404.805,24	258.311,69	0,00	18.311,69
2015	070914	2.1.152.2.06.06 (CORRENTE OPERATIVA) (MEZZI STATO)	235.474,86	235.474,86	0,00	0,00	0,00	235.474,86	0,00	0,00
		SISTEMA INFORMATICO REGIONALE "A" AZIONI PER LO SVILUPPO CITTADINANZA RESPONSABILE SUI TERRITORI REGIONALI"								
		VALORIZZAZIONE DELLE RESPONSABILITA': LA CARTA GIOVANI AGGREGAZIONE GIOVANNILI SUL TERRITORIO REGIONALE. DI CUI ALL'ACCORDO IN MATERIA DI POLITICHE GIOVANNILI - GEO 2 - GIOVANNI EVOLUTI E CONSAPVOLTI (ART. 19, COMMA 2, D.L. 4 AGOSTO 2006, N. 248) - INTERESSI ASSUNTI NEGLI ESERCIZI								
		MODIFICAZIONI, DALL'ART. 1 DELLA LEGGE 4 AGOSTO 2006, N. 248; INTERESSI TRA GOVERNO E REGIONI DEL 10 LUGLIO 2014; NOTE: NUOVA ISTITUZIONE								
		Direzione Generale: CULTURA, FORMAZIONE E LAVORO								
		TOTALE CAPITOLO 070914	235.474,86	235.474,86	0,00	0,00	0,00	235.474,86	0,00	0,00
2015	070915	2.1.162.2.06.06 (CORRENTE OPERATIVA) (MEZZI STATO)	80.000,00	8.000,00	0,00	8.000,00	72.000,00	8.000,00	0,00	8.000,00
		CONTRIBUTI AD ASSOCIAZIONI E ISTITUZIONI PRIVATE SENZA FINE DI LUCRO PER LA REALIZZAZIONE DEL PROGETTO IN MATERIA DI POLITICHE GIOVANNILI E ATTIVITA' SPORTIVE - RISORSE SPINALI								
		GIOVANNI EVOLUTI E CONSAPVOLTI - SPREZI DI AGGREGAZIONE GIOVANNILI: LA CREDITIVITA' GIOVANNILE (ART. 19, COMMA 2, D.L. 4 AGOSTO 2006, N. 248) - INTERESSI ASSUNTI NEGLI ESERCIZI								
		MODIFICAZIONI, DALL'ART. 1 DELLA LEGGE 4 AGOSTO 2006, N. 248; INTERESSI TRA GOVERNO E REGIONI DEL 10 LUGLIO 2014; NOTE: NUOVA ISTITUZIONE								
		Direzione Generale: CULTURA, FORMAZIONE E LAVORO								
		TOTALE CAPITOLO 070915	80.000,00	8.000,00	0,00	8.000,00	72.000,00	8.000,00	0,00	8.000,00
2015	070916	2.1.162.2.06.06 (CORRENTE OPERATIVA) (MEZZI STATO)	0,00	0,00	0,00	0,00	0,00	0,00	0,00	0,00
		FINI DI LUCRO PER LE ATTIVITA' DI PROMOZIONE DELLE ATTIVITA' POLITICHE GIOVANNILI - GEO 2 - GIOVANNI EVOLUTI E CONSAPVOLTI (ART. 19, COMMA 2, D.L. 223/2006 CONVERTITO O PRESIDENZA DEL CONSIGLIO DEI MINISTRI - DIPARTIMENTO DELLA GIOVENTU' E LA REGIONE EMILIA-ROMAGNA DEL 28 OTTOBRE 2011) - MEZZI STATALI								
		Direzione Generale: CULTURA, FORMAZIONE E LAVORO								
		TOTALE CAPITOLO 070916	0,00	0,00	0,00	0,00	0,00	0,00	0,00	0,00

REGIONE EMILIA-ROMAGNA		RENDICONTO GENERALE PER L'ESERCIZIO FINANZIARIO 2015											PARTE SPESA							
ESERCIZIO	CAPITOLO	DESCRIZIONE DEL CAPITOLO	ANSA SPENDITE (SPESA COMPENSA + RR.PP. INIZIALI)		SPANZIAMENTO DI CASSA		RISORSE IN CONTO COMPLESSA E RESIDUI		RISORSE ASSUNTE NEGLI ESERCIZI		RISORSE DI IMPEGNI SPANZIAMENTI DI CASSA		RISORSE DI IMPEGNI SPANZIAMENTI DI CASSA		ELIMINAZIONI DEI RESIDUI PER INSISTENZA, PER PERIZIONE RITIRATA		RESIDUI PASSIVI DA RIPORTARE			
			di cui Competenza	di cui Residui	di cui Competenza	di cui Residui	di cui Competenza	di cui Residui	di cui Competenza	di cui Residui	di cui Competenza	di cui Residui	di cui Competenza	di cui Residui	di cui Competenza	di cui Residui	di cui Competenza	di cui Residui		
2015	070918	Direzione Generale: CULTURA, FORMAZIONE E LAVORO 2.1.142.2.06.06 (CORRENTE OPERATIVA) (MEZZI STATO) SPESA PER COLLABORAZIONI, STUDI E CONSULENZE AL FINE REGIONALE DI POLITICHE GIOVANNI EVOLUTI E CONSABEVOLI (ART. 19, COMMA 2, D.L. 22/2006 CONVERTITO CON MODIFICAZIONI, TRAMUTAMENTO DEI FIDUCIARI, LEGGE 29/12/2006 N. 248) E LA REGIONE EMILIA-ROMAGNA DEL 28 OTTOBRE 2011) - MEZZI STATALI DIREZIONE GENERALE: CULTURA, FORMAZIONE E LAVORO TOTALE CAPITOLO 070918	0,00	0,00	0,00	0,00	0,00	0,00	0,00	0,00	0,00	0,00	0,00	0,00	0,00	0,00	0,00	0,00	0,00	
2015	070944	DIREZIONE GENERALE: CULTURA, FORMAZIONE E LAVORO 2.1.152.2.06.06 (CORRENTE OPERATIVA) (MEZZI STATO) CONTRIBUTI AGLI EL.L. PER LA REALIZZAZIONE DI CENTRI DI AGGREGAZIONE GIOVANILE, ATTI A MIGLIORARE LE CONDIZIONI DI VITA DEI GIOVANI NELLA REGIONE EMILIA ROMAGNA (ART. 19, COMMA 2, D.L. 22/2006 CONVERTITO CON MODIFICAZIONI, TRAMUTAMENTO DEI FIDUCIARI, LEGGE 29/12/2006 N. 248) E LA REGIONE EMILIA-ROMAGNA DEL 28 OTTOBRE 2011) - MEZZI STATALI DIREZIONE GENERALE: CULTURA, FORMAZIONE E LAVORO TOTALE CAPITOLO 070944	96.500,00	193.000,00	96.500,00	0,00	0,00	96.500,00	0,00	0,00	0,00	96.500,00	0,00	0,00	96.500,00	0,00	0,00	0,00	0,00	0,00
2015	070946	DIREZIONE GENERALE: CULTURA, FORMAZIONE E LAVORO 2.1.162.2.06.06 (CORRENTE OPERATIVA) (MEZZI STATO) CONTRIBUTI AD ASSOCIAZIONI E ISTITUZIONI PRIVATE SENZA FINI DI LUCRO PER LA REALIZZAZIONE DI CENTRI DI AGGREGAZIONE GIOVANILE, ATTI A MIGLIORARE LE CONDIZIONI DI VITA DEI GIOVANI NELLA REGIONE EMILIA ROMAGNA (ART. 19, COMMA 2, D.L. 22/2006 CONVERTITO CON MODIFICAZIONI, TRAMUTAMENTO DEI FIDUCIARI, LEGGE 29/12/2006 N. 248) E LA REGIONE EMILIA-ROMAGNA DEL 28 OTTOBRE 2011) - MEZZI STATALI DIREZIONE GENERALE: CULTURA, FORMAZIONE E LAVORO TOTALE CAPITOLO 070946	20.265,03	40.530,06	20.265,03	0,00	0,00	20.265,03	0,00	0,00	0,00	20.265,03	0,00	0,00	20.265,03	0,00	0,00	0,00	0,00	0,00
2015	070833	DIREZIONE GENERALE: CULTURA, FORMAZIONE E LAVORO 2.1.155.2.06.06 (CORRENTE OPERATIVA) (MEZZI STATO) ASSEGNAZIONE ALL'ISTITUTO DEI BENI ARCHEologici CULTURALI E NATURALI (IBANC) PER LO SVOLGIMENTO DELLE FUNZIONI CONNESSE ALL'ESERCIZIO DEL SOGLIO ARCHEOLOGICO (ART. 2, COMMA 1, LETT. F BIS), L.N. 10 APRILE 1995, N.29) DIREZIONE GENERALE: CENTRALE - ORGANIZZAZIONE, PERSONALE, SISTEMI INFORMATIVI E TELEMATICA TOTALE CAPITOLO 070833	3.000.000,00	200.000,00	3.200.000,00	0,00	0,00	3.000.000,00	200.000,00	3.000.000,00	0,00	3.000.000,00	0,00	0,00	3.000.000,00	0,00	0,00	0,00	0,00	0,00
2015	070833	TOTALE UPR 1.6.5.2. 27135 di cui Competenza di cui Residui	1.324.361,74	855.356,82	618.551,58	618.551,58	266.765,03	150.000,00	261.786,55	0,00	593.570,27	351.786,55	0,00	352.239,89	0,00	0,00	0,00	0,00	111.786,55	
2014	070833	TOTALE UPR 1.6.5.2. 27135 di cui Competenza di cui Residui	469.004,92	0,00	0,00	116.765,03	0,00	261.786,55	0,00	593.570,27	351.786,55	0,00	352.239,89	0,00	0,00	0,00	0,00	0,00	111.786,55	
2015	070543	DIREZIONE GENERALE: CULTURA, FORMAZIONE E LAVORO 2.1.220.3.06.06 (INVESTIMENTO CAP.) (MEZZI PROPRI) CONTRIBUTI SPECIALI IN CONTO CAPITALE ALL'IBANC PER PROGETTI NEL SETTORE DEI BENI ARCHEologici, CULTURALI E NATURALI (ART. 2, COMMA 2, L.N. 10 APRILE 1995, N.29) DIREZIONE GENERALE: CULTURA, FORMAZIONE E LAVORO TOTALE CAPITOLO 070543	30.000,00	283.000,00	114.900,00	0,00	30.000,00	0,00	30.000,00	0,00	0,00	84.900,00	0,00	0,00	84.900,00	0,00	0,00	0,00	0,00	283.000,00
2015	070543	TOTALE UPR 1.6.5.2. 27135 di cui Competenza di cui Residui	3.200.000,00	3.000.000,00	3.200.000,00	0,00	3.200.000,00	0,00	3.000.000,00	0,00	3.200.000,00	0,00	0,00	3.200.000,00	0,00	0,00	0,00	0,00	0,00	283.000,00
2015	070541	DIREZIONE GENERALE: CULTURA, FORMAZIONE E LAVORO 2.1.235.3.06.06 (INVESTIMENTO CAP.) (MEZZI PROPRI) CONTRIBUTI SPECIALI IN CONTO CAPITALE ALL'IBANC PER PROGETTI NEL SETTORE DEI BENI ARCHEologici, CULTURALI E NATURALI (ART. 2, COMMA 2, L.N. 10 APRILE 1995, N.29) DIREZIONE GENERALE: CULTURA, FORMAZIONE E LAVORO TOTALE CAPITOLO 070541	30.000,00	283.000,00	114.900,00	0,00	30.000,00	0,00	30.000,00	0,00	0,00	84.900,00	0,00	0,00	84.900,00	0,00	0,00	0,00	0,00	283.000,00
2015	070541	TOTALE UPR 1.6.5.2. 27135 di cui Competenza di cui Residui	40.148.477,14	30.586.822,61	35.568.822,61	26.568.380,26	29.831.815,05	29.831.815,05	29.831.815,05	0,00	5.302.442,67	9.200.442,35	0,00	1.543.301,84	0,00	0,00	0,00	0,00	0,00	6.356.282,61
2015	070543	TOTALE UPR 1.6.5.2. 27135 di cui Competenza di cui Residui	5.294.219,42	3.133.253,82	3.587.473,24	2.133.253,82	2.133.253,82	2.133.253,82	2.133.253,82	0,00	5.302.442,67	9.200.442,35	0,00	1.543.301,84	0,00	0,00	0,00	0,00	0,00	817.683,76
PARTE I AREA DI INTERVENTO 6 FUNZIONE OBIETTIVO 5																				

REGIONE EMILIA-ROMAGNA		RENDICONTO GENERALE PER L'ESERCIZIO FINANZIARIO 2015										PARTE SPESA	
ESERCIZIO	CAPITOLO	DESCRIZIONE DEL CAPITOLO	ANZA SPESA (SPESA COMPENSA + R.R. PP. INIZIALI)	SPANDIMENTO DI CASSA	PAGAMENTI IN CONTRO COMPENSA E RESIDUI	INDEBITI ASSUMI NEGLI ESERCIZI	RISORSE DI TERRENI SOTTILIAMENTI DI COMPETENZA	RISORSE DI PERMANENZE SU STATI FINANZIARI DI CASSA	ELIMINAZIONI DEI RESIDUI PER INSISTENZA, PER PERIZIONE RITRIBUZIONE	RESIDUI PASSIVI DA RIPORTARE	ELIMINAZIONI DEI RESIDUI PER PERIZIONE		
											PER INSISTENZA, PER PERIZIONE	PER PERIZIONE RITRIBUZIONE	
2015	070545	ATTIVITA' CULTURALI NONCHE' PER L'ACQUISTO DI ATTREZZATURE DESTINATE ALLE MEDESIME ATTIVITA' (ART. 4 BIS, COMMA 1, L.R. 22 AGOSTO 1994, N.37). Direzioe Generale: CULTURA, FORMAZIONE E LAVORO TOTALE CAPITOLO 070545	0,00	0,00	0,00	0,00	0,00	0,00	0,00	0,00	0,00	0,00	
2015	070545	2.1.233.3.06.06 (INVESTIMENTO C.A.P.) (MEZZI PROPRI) CONTRIBUTI AD AMMINISTRAZIONI PUBBLICHE PER LA REALIZZAZIONE, L'ADEGUAMENTO E L'INNOVAZIONE TECNOLOGICA PER IL SETTORE DELLO SPETTACOLO, CONTRIBUTI AGLI ENTI LOCALI E AD ALTRI ENTI DELLE AMMINISTRAZIONI LOCALI PER INVESTIMENTI (ART. 4, COMMA 2 L.R. 5 LUGLIO 1999, N.13). Direzioe Generale: CULTURA, FORMAZIONE E LAVORO TOTALE CAPITOLO 070545	0,00	0,00	0,00	0,00	0,00	0,00	0,00	0,00	0,00	0,00	
2015	070580	2.1.232.3.06.06 (INVESTIMENTO C.A.P.) (MEZZI PROPRI) CONTRIBUTI IN CONTO CAPITALE A ENTI LOCALI PER L'ACQUISIZIONE DI BENI CULTURALI DI PROPRIETA' PUBBLICA (C.D.P.) Direzioe Generale: CULTURA, FORMAZIONE E LAVORO TOTALE CAPITOLO 070580	0,00	0,00	0,00	0,00	0,00	0,00	0,00	0,00	0,00	0,00	
2015	070619	2.1.242.3.06.06 (INVESTIMENTO C.A.P.) (MEZZI PROPRI) CONFERIMENTO DI QUOTE PER LA PARTECIPAZIONE ALLE ATTIVITA' CULTURALI E SPETTACOLICHE DEL TEATRO EMILIA-ROMAGNA (ATER) (ART. 5, COMMA 3, L.R. 18 APRILE 1992, N.20). Direzioe Generale: CULTURA, FORMAZIONE E LAVORO TOTALE CAPITOLO 070619	0,00	0,00	0,00	0,00	0,00	0,00	0,00	0,00	0,00	0,00	
2015	070678	2.1.232.3.06.06 (INVESTIMENTO C.A.P.) (MEZZI PROPRI) FONDO UNICO REGIONALE PER LE ATTIVITA' NEL SETTORE DELLO SPETTACOLO: CONTRIBUTI AGLI ENTI LOCALI E AD ALTRI ENTI DELLE AMMINISTRAZIONI LOCALI PER INVESTIMENTI (ART. 4, COMMA 2 L.R. 5 LUGLIO 1999, N.13). Direzioe Generale: CULTURA, FORMAZIONE E LAVORO TOTALE CAPITOLO 070678	662.780,20	900.721,32	390.017,32	662.587,00	193,20	114.704,00	0,00	0,00	0,00	272.569,68	
2014	070678	2.1.232.3.06.06 (INVESTIMENTO C.A.P.) (MEZZI PROPRI) FONDO UNICO REGIONALE PER LE ATTIVITA' NEL SETTORE DELLO SPETTACOLO: CONTRIBUTI AGLI ENTI LOCALI E AD ALTRI ENTI DELLE AMMINISTRAZIONI LOCALI PER INVESTIMENTI (ART. 4, COMMA 2 L.R. 5 LUGLIO 1999, N.13). Direzioe Generale: CULTURA, FORMAZIONE E LAVORO TOTALE CAPITOLO 070678	57.000,00	972.749,16	0,00	0,00	0,00	562.849,16	0,00	0,00	0,00	231.424,16	
2013	070678	2.1.232.3.06.06 (INVESTIMENTO C.A.P.) (MEZZI PROPRI) FONDO UNICO REGIONALE PER LE ATTIVITA' NEL SETTORE DELLO SPETTACOLO: CONTRIBUTI AGLI ENTI LOCALI E AD ALTRI ENTI DELLE AMMINISTRAZIONI LOCALI PER INVESTIMENTI (ART. 4, COMMA 2 L.R. 5 LUGLIO 1999, N.13). Direzioe Generale: CULTURA, FORMAZIONE E LAVORO TOTALE CAPITOLO 070678	316.641,00	972.749,16	240.000,00	0,00	0,00	0,00	0,00	0,00	0,00	409.200,00	
2012	070678	2.1.232.3.06.06 (INVESTIMENTO C.A.P.) (MEZZI PROPRI) FONDO UNICO REGIONALE PER LE ATTIVITA' NEL SETTORE DELLO SPETTACOLO: CONTRIBUTI AGLI ENTI LOCALI E AD ALTRI ENTI DELLE AMMINISTRAZIONI LOCALI PER INVESTIMENTI (ART. 4, COMMA 2 L.R. 5 LUGLIO 1999, N.13). Direzioe Generale: CULTURA, FORMAZIONE E LAVORO TOTALE CAPITOLO 070678	156.000,00	972.749,16	156.000,00	0,00	0,00	562.849,16	0,00	0,00	0,00	784.624,16	
2015	070725	2.1.233.3.06.06 (INVESTIMENTO C.A.P.) (MEZZI PROPRI) ASSIGNAZIONI ALLE PROVINCE DI CONTRIBUTI IN CONTO CAPITALE, IN MATERIA DI MUSEI E BIBLIOTECHE, PER LE ATTIVITA' CULTURALI (ART. 3, COMMA 1, LETT. A) E B) E 6, 11 E 14 (L.R. 24 MARZO 2000, N.18). Direzioe Generale: CULTURA, FORMAZIONE E LAVORO TOTALE CAPITOLO 070725	382.475,88	559.775,88	336.875,88	382.475,88	0,00	80.761,84	0,00	0,00	0,00	45.600,00	
2012	070725	2.1.233.3.06.06 (INVESTIMENTO C.A.P.) (MEZZI PROPRI) ASSIGNAZIONI ALLE PROVINCE DI CONTRIBUTI IN CONTO CAPITALE, IN MATERIA DI MUSEI E BIBLIOTECHE, PER LE ATTIVITA' CULTURALI (ART. 3, COMMA 1, LETT. A) E B) E 6, 11 E 14 (L.R. 24 MARZO 2000, N.18). Direzioe Generale: CULTURA, FORMAZIONE E LAVORO TOTALE CAPITOLO 070725	177.300,00	559.775,88	142.138,16	0,00	0,00	0,00	0,00	0,00	0,00	28.100,00	
2015	070730	2.1.210.3.06.06 (INVESTIMENTO C.A.P.) (MEZZI PROPRI) VALORIZZAZIONE DI BENI E ISTITUTI CULTURALI DI PARTICOLARE RILEVANZA (ART.3, COMMA 1, LETT. B), L.R. 24 MARZO 2000, N.18). Direzioe Generale: CULTURA, FORMAZIONE E LAVORO TOTALE CAPITOLO 070730	0,00	0,00	0,00	0,00	0,00	0,00	0,00	0,00	0,00	0,00	
2015	070715	2.1.232.3.06.06 (INVESTIMENTO C.A.P.) (MEZZI PROPRI) CONTRIBUTI IN CONTO CAPITALE A ENTI DELLE AMMINISTRAZIONI LOCALI PER LA COSTRUZIONE, IL MANTENIMENTO, L'AMPLIAMENTO, IL RESTAURO, IL MIGLIORAMENTO DELLA FRUIBILITA' DEGLI STESSI IMMOBILI E PER LA VALORIZZAZIONE DI COMPLESSI MONUMENTALI COMPRESA LA REALIZZAZIONE DI AREE ADIACENTI AI BENI STRESSATI PREVISTE NEL DOCUMENTO UNICO DI PROGRAMMAZIONE (DUP) Direzioe Generale: CULTURA, FORMAZIONE E LAVORO TOTALE CAPITOLO 070715	1.923.773,22	1.370.042,00	217.176,45	717.724,68	1.206.048,64	1.041.878,96	0,00	0,00	0,00	500.548,23	
2014	070715	2.1.232.3.06.06 (INVESTIMENTO C.A.P.) (MEZZI PROPRI) CONTRIBUTI IN CONTO CAPITALE A ENTI DELLE AMMINISTRAZIONI LOCALI PER LA COSTRUZIONE, IL MANTENIMENTO, L'AMPLIAMENTO, IL RESTAURO, IL MIGLIORAMENTO DELLA FRUIBILITA' DEGLI STESSI IMMOBILI E PER LA VALORIZZAZIONE DI COMPLESSI MONUMENTALI COMPRESA LA REALIZZAZIONE DI AREE ADIACENTI AI BENI STRESSATI PREVISTE NEL DOCUMENTO UNICO DI PROGRAMMAZIONE (DUP) Direzioe Generale: CULTURA, FORMAZIONE E LAVORO TOTALE CAPITOLO 070715	1.389.080,24	2.548.146,36	839.293,20	1.388.887,04	193,20	843.215,00	0,00	0,00	0,00	500.000,00	
2013	070715	2.1.232.3.06.06 (INVESTIMENTO C.A.P.) (MEZZI PROPRI) CONTRIBUTI IN CONTO CAPITALE A ENTI DELLE AMMINISTRAZIONI LOCALI PER LA COSTRUZIONE, IL MANTENIMENTO, L'AMPLIAMENTO, IL RESTAURO, IL MIGLIORAMENTO DELLA FRUIBILITA' DEGLI STESSI IMMOBILI E PER LA VALORIZZAZIONE DI COMPLESSI MONUMENTALI COMPRESA LA REALIZZAZIONE DI AREE ADIACENTI AI BENI STRESSATI PREVISTE NEL DOCUMENTO UNICO DI PROGRAMMAZIONE (DUP) Direzioe Generale: CULTURA, FORMAZIONE E LAVORO TOTALE CAPITOLO 070715	1.870.641,00	1.370.042,00	865.638,16	0,00	0,00	0,00	0,00	0,00	0,00	51.070,09	



REGIONE EMILIA-ROMAGNA		RENDICONTO GENERALE PER L'ESERCIZIO FINANZIARIO 2015											PARTE SPESA	
ESERCIZIO	CAPITOLO	DESCRIZIONE DEL CAPITOLO	ANZA SPENDITE (SPESA COMPRESA + R.R. PP. INIZIALI)	SPANDIMENTO DI CASSA	PASSIVITA' IN CONTRO COMPENSA E RESIDUI	INDEBITAMENTO NEGLI ESERCIZI ESANTENNATI	RISORSE DI TERZIARI SPENDITE DI COMPETENZA	RISORSE DI FONDI SPENDITE DI CASSA	PER INDEBITAMENTO, PER PERSECUZIONE, PER PERSECUZIONE	RESIDUI PASSIVI DA RIFORMARE	RISTRUTTURAZIONE E ADEGUAMENTO DI STRUTTURE PER PROGETTI			
											TOTALE UPB 1.6.5.3. 27540	TOTALE UPB 1.6.5.3. 27537		
2015	070716	2.1.232.3.06.06 (INVESTIMENTO CAP.) (MEZZI PROPRI) CONTRIBUTI IN C/CAPITALE PER LA COSTRUZIONE, IL RECUPERO ED IL RESTAURO DI IMMOBILI DI PARTICOLARE VALORE STORICO E CULTURALE NONCHE' PER INTERVENTI DI MIGLIORAMENTO VALORIZZAZIONE DI COMPLESSI MONUMENTALI COMPRESA L'INNOVAZIONE TECNOLOGICA, L'ACQUISTO DI ATTREZZATURE E LA SISTEMAZIONE DI AREE ADIACENTI AI BENI STESSI - LETT. B) ART. 2, ART. 3, COMA 2 L.R. 1 DICEMBRE 1998, N.40). NOTE: NUOVA ISTITUZIONE Direzioe Generale: CULTURA, FORMAZIONE E LAVORO	25.974,32	25.974,32	25.974,32	25.974,32	25.974,32	0,00	0,00	0,00	0,00	0,00		
		TOTALE CAPITOLO 070716	25.974,32	25.974,32	25.974,32	25.974,32	0,00	0,00	0,00	0,00	0,00	0,00		
2015	070718	2.1.232.3.06.06 (INVESTIMENTO CAP.) (MEZZI PROPRI) CONTRIBUTI IN C/CAPITALE A ENTI DELLE AMMINISTRAZIONI LOCALI PER LA COSTRUZIONE, IL RECUPERO ED IL RESTAURO DI IMMOBILI DI PARTICOLARE VALORE STORICO E CULTURALE NONCHE' PER INTERVENTI DI MIGLIORAMENTO VALORIZZAZIONE DI COMPLESSI MONUMENTALI COMPRESA L'INNOVAZIONE TECNOLOGICA, L'ACQUISTO DI ATTREZZATURE E LA SISTEMAZIONE DI AREE ADIACENTI AI BENI STESSI - COMMA 3 L.R. 1 DICEMBRE 1998, N.40). NOTE: NUOVA ISTITUZIONE Direzioe Generale: CULTURA, FORMAZIONE E LAVORO	7.524.657,48	2.652.585,69	485.432,92	986.135,63	6.538.521,85	1.312.579,94	86.342,00	0,00	0,00	0,00	0,00	
2014	070718	CONTRIBUTI IN C/CAPITALE A ENTI DELLE AMMINISTRAZIONI LOCALI PER LA COSTRUZIONE, IL RECUPERO ED IL RESTAURO DI IMMOBILI DI PARTICOLARE VALORE STORICO E CULTURALE NONCHE' PER INTERVENTI DI MIGLIORAMENTO VALORIZZAZIONE DI COMPLESSI MONUMENTALI COMPRESA L'INNOVAZIONE TECNOLOGICA, L'ACQUISTO DI ATTREZZATURE E LA SISTEMAZIONE DI AREE ADIACENTI AI BENI STESSI - COMMA 3 L.R. 1 DICEMBRE 1998, N.40). NOTE: NUOVA ISTITUZIONE Direzioe Generale: CULTURA, FORMAZIONE E LAVORO	298.187,84	0,00	50.000,00	0,00	0,00	0,00	0,00	0,00	0,00	0,00		
2012	070718	CONTRIBUTI IN C/CAPITALE A ENTI DELLE AMMINISTRAZIONI LOCALI PER LA COSTRUZIONE, IL RECUPERO ED IL RESTAURO DI IMMOBILI DI PARTICOLARE VALORE STORICO E CULTURALE NONCHE' PER INTERVENTI DI MIGLIORAMENTO VALORIZZAZIONE DI COMPLESSI MONUMENTALI COMPRESA L'INNOVAZIONE TECNOLOGICA, L'ACQUISTO DI ATTREZZATURE E LA SISTEMAZIONE DI AREE ADIACENTI AI BENI STESSI - COMMA 3 L.R. 1 DICEMBRE 1998, N.40). NOTE: NUOVA ISTITUZIONE Direzioe Generale: CULTURA, FORMAZIONE E LAVORO	952.105,52	0,00	804.572,83	0,00	0,00	0,00	0,00	0,00	0,00	0,00		
		TOTALE CAPITOLO 070718	8.774.950,84	2.652.585,69	1.340.005,75	986.135,63	6.538.521,85	1.312.579,94	86.342,00	0,00	0,00	0,00		
2015	070722	2.1.242.3.06.06 (INVESTIMENTO CAP.) (MEZZI PROPRI) CONTRIBUTI IN C/CAPITALE A ENTI DELLE AMMINISTRAZIONI LOCALI PER LA COSTRUZIONE, IL RECUPERO ED IL RESTAURO DI IMMOBILI DI PARTICOLARE VALORE STORICO E CULTURALE NONCHE' PER INTERVENTI DI MIGLIORAMENTO DELLA FRUIBILITA' DEGLI INTERESSANTI PER LA COSTRUZIONE, IL RECUPERO ED IL RESTAURO DI IMMOBILI DI PARTICOLARE VALORE STORICO E CULTURALE NONCHE' PER INTERVENTI DI MIGLIORAMENTO VALORIZZAZIONE DI COMPLESSI MONUMENTALI COMPRESA L'INNOVAZIONE TECNOLOGICA, L'ACQUISTO DI ATTREZZATURE E LA SISTEMAZIONE DI AREE ADIACENTI AI BENI STESSI - COMMA 3 L.R. 1 DICEMBRE 1998, N.40). NOTE: NUOVA ISTITUZIONE Direzioe Generale: CULTURA, FORMAZIONE E LAVORO	11.509.065,16	4.132.602,01	1.694.143,11	1.849.834,63	7.744.570,49	2.438.458,90	88.652,00	0,00	0,00	0,00	0,00	
		TOTALE UPB 1.6.5.3. 27520	11.509.065,16	4.132.602,01	1.694.143,11	1.849.834,63	7.744.570,49	2.438.458,90	88.652,00	0,00	0,00	0,00		
		di cui Competenza	9.594.405,12	4.132.602,01	1.298.583,69	1.849.834,63	7.744.570,49	2.438.458,90	88.652,00	0,00	0,00	0,00		
		di cui Residui	1.914.660,04	0,00	395.559,42	0,00	0,00	0,00	0,00	0,00	0,00	0,00		
2015	070727	2.1.232.3.06.06 (INVESTIMENTO CAP.) (MEZZI STRA) CONTRIBUTI IN C/CAPITALE A ENTI DELLE AMMINISTRAZIONI LOCALI PER LA COSTRUZIONE, IL RECUPERO ED IL RESTAURO DI IMMOBILI DI PARTICOLARE VALORE STORICO E/O CULTURALE NONCHE' PER INTERVENTI DI MIGLIORAMENTO DELLA FRUIBILITA' DEGLI STESSI IMMOBILI E PER LA COSTRUZIONE, IL RECUPERO ED IL RESTAURO DI IMMOBILI DI PARTICOLARE VALORE STORICO E/O CULTURALE NONCHE' PER INTERVENTI DI MIGLIORAMENTO VALORIZZAZIONE DI COMPLESSI MONUMENTALI COMPRESA L'INNOVAZIONE TECNOLOGICA, L'ACQUISTO DI ATTREZZATURE E LA SISTEMAZIONE DI AREE ADIACENTI AI BENI STESSI - COMMA 3 L.R. 1 DICEMBRE 1998, N.40). NOTE: NUOVA ISTITUZIONE Direzioe Generale: CULTURA, FORMAZIONE E LAVORO	3.061.610,90	918.483,27	24.644,36	61.610,90	3.000.000,00	893.838,91	0,00	0,00	0,00	0,00		
		TOTALE CAPITOLO 070727	3.061.610,90	918.483,27	24.644,36	61.610,90	3.000.000,00	893.838,91	0,00	0,00	0,00	0,00		
		TOTALE UPB 1.6.5.3. 27525	3.061.610,90	918.483,27	24.644,36	61.610,90	3.000.000,00	893.838,91	0,00	0,00	0,00	0,00		
		di cui Competenza	3.061.610,90	918.483,27	24.644,36	61.610,90	3.000.000,00	893.838,91	0,00	0,00	0,00	0,00		
		di cui Residui	0,00	0,00	0,00	0,00	0,00	0,00	0,00	0,00	0,00	0,00		
2015	071566	2.1.232.3.06.06 (INVESTIMENTO CAP.) (MEZZI PROPRI) CONTRIBUTI IN C/CAPITALE A ENTI LOCALI E LOGO FORME ASSOCIATIVE PER INTERVENTI EDILIZI, ACQUISTO, CENTRI E SPAZI DI AGGREGAZIONE PER ADOLESCENTI E GIOVANI E PER ATTREZZATURE E ARREDI. (ARTT. 14, 44, 47, COMMI 4, LETTERA B) E 7, L.R. 29 LUGLI O 2008, N.14) Direzioe Generale: CULTURA, FORMAZIONE E LAVORO	720.986,76	322.035,73	42.889,68	557.240,38	163.746,38	260.013,70	0,00	0,00	0,00	0,00		
2014	071566	CONTRIBUTI IN C/CAPITALE A ENTI LOCALI E LOGO FORME ASSOCIATIVE PER INTERVENTI EDILIZI, ACQUISTO, CENTRI E SPAZI DI AGGREGAZIONE PER ADOLESCENTI E GIOVANI E PER ATTREZZATURE E ARREDI. (ARTT. 14, 44, 47, COMMI 4, LETTERA B) E 7, L.R. 29 LUGLI O 2008, N.14) Direzioe Generale: CULTURA, FORMAZIONE E LAVORO	19.132,35	0,00	19.132,35	0,00	0,00	0,00	0,00	0,00	0,00	0,00		
		TOTALE CAPITOLO 071566	740.119,11	322.035,73	62.022,03	557.240,38	163.746,38	260.013,70	0,00	0,00	0,00	0,00		
		TOTALE UPB 1.6.5.3. 27537	740.119,11	322.035,73	62.022,03	557.240,38	163.746,38	260.013,70	0,00	0,00	0,00	0,00		
		di cui Competenza	720.986,76	322.035,73	42.889,68	557.240,38	163.746,38	260.013,70	0,00	0,00	0,00	0,00		
		di cui Residui	19.132,35	0,00	19.132,35	0,00	0,00	0,00	0,00	0,00	0,00	0,00		

PARTE I AREA DI INTERVENTO 6 FUNZIONE OBIETTIVO 5

380



REGIONE EMILIA-ROMAGNA

RENDICONTO GENERALE PER L'ESERCIZIO FINANZIARIO 2015

PARTE SPESA

ESERCIZIO	CAPITOLO	DESCRIZIONE DEL CAPITOLO	ANASS SPESARE PER (SPESA COMPENSA + R.R. PP. INIZIALI)	SPANDIMENTO DI CASSA	PAGAMENTI IN CONTO COMPENSA E RESIDUI	INDEBITI ASSUMI NELLO ESERCIZIO	RISORSE DI TERZI SU SPENDIMENTI DI COMPENSA	RISORSE DI PAGAMENTI SU SPENDIMENTI DI CASSA	ELIMINAZIONI DEI RESIDUI PER INSISTENZA, PER PERIZIONE RIMBORSI	RESIDUI PASSIVI DA RIFORMARE
2015	078728	2.1.141.2.08.09 (CORRENTE OPERATIVA) (MEZZI PROPRI) SPESA PER ACQUISIZIONE DI SERVIZI PER L'ORGANIZZAZIONE E LO SVILUPPO DEL "OSSERVATORIO DEL SISTEMA SPORTELLO REGIONALE" (CORSO DI FORMAZIONE PER OPERATORI DEL SETTORE OPERATORI DEL SETTORE, MEDIANTE LA RACCOLTA DELLE INFORMAZIONI SULL'OFFERTA E LA DOMANDA DI SPORTELLO NELLA NUOVA ISTITUZIONE NOTE: NUOVA ISTITUZIONE Direzionale Generale: CULTURA, FORMAZIONE E LAVORO	0,00	0,00	0,00	0,00	0,00	0,00	0,00	0,00
		TOTALE CAPITOLO 078728	0,00	0,00	0,00	0,00	0,00	0,00	0,00	0,00
2015	078729	2.1.163.2.08.09 (CORRENTE OPERATIVA) (MEZZI PROPRI) CONTRIBUTI A SOGGETTI PRIVATI COSTITUITI IN FORMA DI MANIFESTAZIONI SPORTELLO DI PARTICOLARE VALENZA (ART. 2, COMMA 4, LETT.A), L.R. 25 FEBBRAIO 2000, N.13) NOTE: NUOVA ISTITUZIONE Direzionale Generale: CULTURA, FORMAZIONE E LAVORO	72.696,00	0,00	0,00	0,00	0,00	0,00	0,00	72.696,00
		TOTALE CAPITOLO 078729	72.696,00	0,00	0,00	0,00	0,00	0,00	0,00	72.696,00
2015	078731	2.1.141.2.08.09 (CORRENTE OPERATIVA) (MEZZI PROPRI) SPESA PER PRESTAZIONI PROFESSIONALI RELATIVE ALLA ORGANIZZAZIONE E LO SVILUPPO DEL "OSSERVATORIO DEL SISTEMA SPORTELLO REGIONALE" PER L'ORGANIZZAZIONE DEI SERVIZI SPORTELLO REGIONALI (CORSO DI FORMAZIONE PER OPERATORI DEL SETTORE, MEDIANTE LA RACCOLTA DELLE INFORMAZIONI SULL'OFFERTA E LA DOMANDA DI SPORTELLO (ART. 4, L.R. 25 FEBBRAIO 2000, N.13). NOTE: NUOVA ISTITUZIONE Direzionale Generale: CULTURA, FORMAZIONE E LAVORO	0,00	0,00	0,00	0,00	0,00	0,00	0,00	0,00
		TOTALE CAPITOLO 078731	0,00	0,00	0,00	0,00	0,00	0,00	0,00	0,00
2015	078733	2.1.141.2.08.09 (CORRENTE OPERATIVA) (MEZZI PROPRI) SPESA PER SERVIZI INFORMATIVI RELATIVI ALL'ORGANIZZAZIONE E LO SVILUPPO DEL "OSSERVATORIO DEL SISTEMA SPORTELLO REGIONALE" PER L'ORGANIZZAZIONE DEI SERVIZI SPORTELLO REGIONALI (CORSO DI FORMAZIONE PER OPERATORI DEL SETTORE, MEDIANTE LA RACCOLTA DELLE INFORMAZIONI SULL'OFFERTA E LA DOMANDA DI SPORTELLO (ART. 4, L.R. 25 FEBBRAIO 2000, N.13). NOTE: NUOVA ISTITUZIONE Direzionale Generale: CULTURA, FORMAZIONE E LAVORO	0,00	0,00	0,00	0,00	0,00	0,00	0,00	0,00
		TOTALE CAPITOLO 078733	0,00	0,00	0,00	0,00	0,00	0,00	0,00	0,00
2015	078775	2.1.162.2.08.09 (CORRENTE OPERATIVA) (MEZZI PROPRI) CONTRIBUTI PER GLI INTERVENTI DI CUI ALL'ART.2 E L'ART.2.188, N.12, L.R. 9 APRILE 1989, N.12 E L.R. L'ART.2.188, N.12, L.R. 9 APRILE 1989, N.12 E L.R. Direzionale Generale: AMBIENTE E DIFESA DEL SUOLO E DELLA COSTA	25.000,00	17.500,00	0,00	0,00	0,00	0,00	0,00	0,00
		TOTALE CAPITOLO 078775	25.000,00	17.500,00	0,00	0,00	0,00	0,00	0,00	0,00
		TOTALE UPB 1.6.6.2. 28100	1.715.000,00	1.131.334,00	235.027,00	1.017.340,00	327.660,00	896.307,00	120.179,00	1.032.140,00
		di cui Competenza	1.345.000,00	1.131.334,00	60.200,00	1.017.340,00	327.660,00	896.307,00	0,00	957.140,00
		di cui Residui	370.000,00	0,00	174.827,00	0,00	0,00	0,00	120.179,00	75.000,00
		TOTALE SPESA CORRENTI OPERATIVE	1.715.000,00	1.131.334,00	235.027,00	1.017.340,00	327.660,00	896.307,00	120.179,00	1.032.140,00
		di cui Competenza	1.345.000,00	1.131.334,00	60.200,00	1.017.340,00	327.660,00	896.307,00	0,00	957.140,00
		di cui Residui	370.000,00	0,00	174.827,00	0,00	0,00	0,00	120.179,00	75.000,00
		TOTALE CAPITOLO 078705	4.187.308,12	1.256.192,44	315.399,91	841.094,51	3.233.242,59	940.792,53	1.241,81	617.423,81
		TOTALE CAPITOLO 078705	4.187.308,12	1.256.192,44	315.399,91	841.094,51	3.233.242,59	940.792,53	1.241,81	617.423,81
2015	078707	2.1.232.3.08.09 (INVESTIMENTO CAP.) (MEZZI PROPRI) CONTRIBUTI IN CONTO CAPITALE A FAVORE DI ENTI DELLE AMMINISTRAZIONI LOCALI PER L'ACQUISTO, LA CONSERVAZIONE, L'ORGANIZZAMENTO, LA RICOSTRUZIONE, L'AMBIENTAMENTO, L'INFRASTRUTTURE E DELLE ATREZZATURE DEGLI IMPIANTI SPORTIVI PREVISTI NEL DOCUMENTO UNICO DI PROGRAMMAZIONE Direzionale Generale: CULTURA, FORMAZIONE E LAVORO	1.275.000,00	624.500,00	260.000,00	325.000,00	950.000,00	224.500,00	0,00	0,00
		TOTALE CAPITOLO 078707	1.415.000,00	624.500,00	400.000,00	325.000,00	950.000,00	224.500,00	0,00	65.000,00

PARTE I AREA DI INTERVENTO 6 FUNZIONE OBIETTIVO 6

382







REGIONE EMILIA-ROMAGNA		RENDICONTO GENERALE PER L'ESERCIZIO FINANZIARIO 2015										PARTE SPESA	
ESERCIZIO	CAPITOLO	DESCRIZIONE DEL CAPITOLO	MASSA SPESIERE (SPESA CONSOLIDATA + R.R. PP. INIZIALI)	SPANZIAMENTO DI CASSA	PAIAMENTI IN CONTRO COMPENSAZIONE E RESIDUI	INDEBITI ASSUMI NELLA SPESA	RICORRERE DI TERZI SU SPANZIAMENTI DI CASSA	RICORRERE DI TERZI SU SPANZIAMENTI DI CASSA	PER INDEBITAMENTO PER PERSECUZIONE RETROATIVA	RESIDUI PASSIVI DA RIPORTARE	RESIDUI PASSIVI DA RIPORTARE		
SPESA CORRENTE DI FUNZIONAMENTO													
2015	086939	TRASFERIMENTO DI SOMME ALLE CONSAPALITÀ SPECIALI (O.P.C.M. N. 3938/2009 - RISORSE STATALI)	0,00	0,00	0,00	0,00	0,00	0,00	0,00	0,00	0,00	0,00	
2015	086937	1.1.151.1.01.01 (CORRENTE FUNZIONAM.) (MEZZI STATO) CONCORSO FINANZIARIO ALLE ATTIVITA' DI CUI ALLA O.P.C.M. N. 3850/2010, TRASFERIMENTO ALLA CONSAPALITÀ SPECIALE ISTITUITA AI SENSI DELLA O.P.C.M. N. 3911/2010 DELLE ECONOMIE ACCERTATE NELL'AMBITO DEI DIVERSI PIANI DEGLI INTERVENTI RELATIVI ALLA O.P.C.M. N. 3090/2000 E SUCCESSIVE (O.P.C.M. 4 AGOSTO 2010, N. 3891) - MEZZI STATALI Direzioe Generale: AMBIENTE E DIFESA DEL SUOLO E DELLA COSTA	0,00	0,00	0,00	0,00	0,00	0,00	0,00	0,00	0,00	0,00	
2015	086939	1.1.151.1.01.01 (CORRENTE FUNZIONAM.) (MEZZI STATO) CONCORSO FINANZIARIO ALLE ATTIVITA' DI CUI ALLA O.P.C.M. N. 3850/2010, TRASFERIMENTO ALLA CONSAPALITÀ SPECIALE ISTITUITA AI SENSI DELLA O.P.C.M. N. 3911/2010 DELLE ECONOMIE ACCERTATE NELL'AMBITO DEI DIVERSI PIANI DEGLI INTERVENTI RELATIVI ALLA O.P.C.M. N. 3090/2000 E SUCCESSIVE (O.P.C.M. 4 AGOSTO 2010, N. 3891) - MEZZI STATALI Direzioe Generale: AMBIENTE E DIFESA DEL SUOLO E DELLA COSTA	0,00	0,00	0,00	0,00	0,00	0,00	0,00	0,00	0,00	0,00	
2015	086961	1.1.151.1.01.01 (CORRENTE FUNZIONAM.) (MEZZI STATO) CONCORSO FINANZIARIO ALLE ATTIVITA' DI CUI ALLA O.P.C.M. N. 3850/2010, TRASFERIMENTO ALLA CONSAPALITÀ SPECIALE ISTITUITA AI SENSI DELLA O.P.C.M. N. 3911/2010 DELLE ECONOMIE ACCERTATE NELL'AMBITO DEI DIVERSI PIANI DEGLI INTERVENTI RELATIVI ALLA O.P.C.M. N. 3090/2000 E SUCCESSIVE (O.P.C.M. 4 AGOSTO 2010, N. 3891) - MEZZI STATALI Direzioe Generale: AMBIENTE E DIFESA DEL SUOLO E DELLA COSTA	0,00	0,00	0,00	0,00	0,00	0,00	0,00	0,00	0,00	0,00	
2015	086922	1.1.151.1.12.32 (CORRENTE FUNZIONAM.) (MEZZI STATO) REGOLARIZZAZIONE DI FONDI PER CONGUAGLI ALLO STATO Direzioe Generale: CENTRALE - RISORSE FINANZIARIE E PATRIMONIO	92.313.321,51	40.347.287,97	40.347.287,97	40.347.287,97	51.966.033,54	0,00	0,00	0,00	0,00	0,00	
		TOTALE UPB 1.7.3.1.29530	92.313.321,51	40.347.287,97	40.347.287,97	40.347.287,97	51.966.033,54	0,00	0,00	0,00	0,00	0,00	
		di cui Competenza	92.313.321,51	40.347.287,97	40.347.287,97	40.347.287,97	51.966.033,54	0,00	0,00	0,00	0,00	0,00	
		di cui Residui	0,00	0,00	0,00	0,00	0,00	0,00	0,00	0,00	0,00	0,00	
2015	086940	1.1.183.1.12.32 (CORRENTE FUNZIONAM.) (MEZZI STATO) REGOLARIZZAZIONE DI FONDI - ALTRE PARTITE Direzioe Generale: CENTRALE - RISORSE FINANZIARIE E PATRIMONIO	238.537.034,22	0,00	0,00	0,00	238.537.034,22	0,00	0,00	0,00	0,00	0,00	
2015	086945	1.1.190.1.12.32 (CORRENTE FUNZIONAM.) (MEZZI STATO) REGOLAZIONI DEBITORIE - PARTITE VARIE Direzioe Generale: CENTRALE - RISORSE FINANZIARIE E PATRIMONIO	54.557.889,94	0,00	0,00	0,00	54.557.889,94	0,00	0,00	0,00	0,00	0,00	
		TOTALE UPB 1.7.3.1.29540	313.114.924,16	0,00	0,00	0,00	313.114.924,16	0,00	0,00	0,00	0,00	0,00	
		di cui Competenza	313.114.924,16	0,00	0,00	0,00	313.114.924,16	0,00	0,00	0,00	0,00	0,00	
		di cui Residui	0,00	0,00	0,00	0,00	0,00	0,00	0,00	0,00	0,00	0,00	
2015	086967	1.1.173.2.12.31 (CORRENTE OPERATIVA) (MEZZI STATO) CONTA FINANZIARIA ALLO STATO - RISORSE FINANZIARIE - PATRIMONIO	15.805.195,04	15.805.195,04	15.805.195,04	15.805.195,04	0,00	0,00	0,00	0,00	0,00	0,00	
Direzioe Generale: CENTRALE - RISORSE FINANZIARIE E PATRIMONIO													
PARTE I AREA DI INTERVENTO 7 FUNZIONE OBIETTIVO 3													
			386										





## REGIONE EMILIA-ROMAGNA

## RENDICONTO GENERALE PER L'ESERCIZIO FINANZIARIO 2015 PARTE SPESA

BANCA SPENDITE (SPESA COMPENSA + R.R. PP. INIZIALI)	SPAMBIAMENTO DI CASSA	DEBITI IN CONTRO COMPLESSIVA E RESIDUI	INTERESSI ASSUMI NEGLI ESERCIZI	ESERCIZI IN CONTRO COMPLESSIVA E SPAMBIAMENTO DI CASSA	PER INCASSI INIZIALI	RESIDUI PASSIVI DA INCASSI
EROGAZIONE DEL CAPITOLATO						
PATRIMONIO						
086824	0,00	0,00	0,00	0,00	0,00	0,00
2.1.232.4.10.15 (LIMITE D'IMPEGNO) (MEZZI PROPRI)						
ONERI FINANZIARI DERIVANTI DAL SUBORNO DELLA REGIONE EMILIA-ROMAGNA PER LA COPERTURA DEI CREDITI INIZIALI AL 1.1.1973.2.12.31 (LIMITE D'IMPEGNO) (MEZZI PROPRI)						
L.R. 12 FEBBRAIO 2010, N.5) - SPESE OBBLIGATORIE E PATRIMONIO						
TOTALE CAPITOLATO 086824						
165.000,00	165.000,00	133.302,85	133.302,85	133.302,85	31.697,15	0,00
2.1.243.4.10.15 (LIMITE D'IMPEGNO) (MEZZI PROPRI)						
ONERI FINANZIARI DERIVANTI DAL SUBORNO DELLA REGIONE EMILIA-ROMAGNA PER LA COPERTURA DEI CREDITI INIZIALI AL 1.1.1973.2.12.31 (LIMITE D'IMPEGNO) (MEZZI PROPRI)						
L.R. 12 FEBBRAIO 2010, N.5) - SPESE OBBLIGATORIE E PATRIMONIO						
TOTALE CAPITOLATO 086826						
150.000,00	150.000,00	132.206,80	132.206,80	132.206,80	17.793,20	0,00
2.1.232.4.10.15 (LIMITE D'IMPEGNO) (MEZZI PROPRI)						
ANNUALITA' DI CONTRIBUTO IN CONTRO AMMORTAMENTO DEI MUTUI PER OPERE DEGLI ENTI LOCALI GIA' FINANZIATE DALLA REGIONE EMILIA-ROMAGNA PER LA COPERTURA DEI CREDITI INIZIALI AL 1.1.1973.2.12.31 (LIMITE D'IMPEGNO) (MEZZI PROPRI)						
DELL'ART.17 DELLA LEGGE 16/10/1972, N.492 2015						
Direzioone Generale: CENTRALE - RISORSE FINANZIARIE E PATRIMONIO						
TOTALE CAPITOLATO 086910						
16.520,10	16.520,10	1.936,71	1.936,71	1.936,71	14.583,39	0,00
TOTALE UPR 1.7.3.4. 30200						
331.520,10	331.520,10	267.446,36	267.446,36	267.446,36	64.073,74	0,00
di cui Competenza						
331.520,10	331.520,10	267.446,36	267.446,36	267.446,36	64.073,74	0,00
di cui Residui						
0,00	0,00	0,00	0,00	0,00	0,00	0,00
TOTALE SPESE DI INVESTIMENTO IN ANNUALITA'						
331.520,10	331.520,10	267.446,36	267.446,36	267.446,36	64.073,74	0,00
di cui Competenza						
331.520,10	331.520,10	267.446,36	267.446,36	267.446,36	64.073,74	0,00
di cui Residui						
0,00	0,00	0,00	0,00	0,00	0,00	0,00
TOTALE Funzione Obiettivo 3						
584.091.925,42	213.901.133,66	65.725.898,28	56.419.929,37	510.321.996,89	148.175.235,38	2.934.182,03
di cui Competenza						
566.741.926,26	213.901.133,66	56.419.929,37	56.419.929,37	510.321.996,89	148.175.235,38	2.934.182,03
di cui Residui						
17.349.426,16	0,00	9.305.969,91	0,00	0,00	0,00	0,00
Funz. Obiettivo 4 RIMBORSO DEI PRESTITI						
SPESA CORRENTE OPERATIVE						
UPR 1.7.4.2.30240 INTERESSI PASSIVI PER IL RIMBORSO DI PRESTITI						
OBBLIGAZIONARI						
2015						
1.1.173.2.12.31 (CORRENTE OPERATIVA) (MEZZI PROPRI)						
INTERESSI E SPESE PER IL RIMBORSO DI PRESTITI						
OBBLIGAZIONARI - SPESE OBBLIGATORIE						
Direzioone Generale: CENTRALE - RISORSE FINANZIARIE E PATRIMONIO						
TOTALE CAPITOLATO 087010						
2.334.493,25	2.334.493,25	2.334.493,25	2.334.493,25	2.334.493,25	0,00	0,00
TOTALE UPR 1.7.4.2. 30240						
2.334.493,25	2.334.493,25	2.334.493,25	2.334.493,25	2.334.493,25	0,00	0,00
di cui Competenza						
2.334.493,25	2.334.493,25	2.334.493,25	2.334.493,25	2.334.493,25	0,00	0,00
di cui Residui						
0,00	0,00	0,00	0,00	0,00	0,00	0,00
UPR 1.7.4.2.30250 INTERESSI PASSIVI PER L'AMMORTAMENTO MUTUI						
1.1.173.2.12.31 (CORRENTE OPERATIVA) (MEZZI PROPRI)						
INTERESSI PER IL RIMBORSAMENTO MUTUI PER IL FINANZIAMENTO DEL DIVANZO FRA ENTRATE E SPESE AUTORIZZATE SUI BILANCIO DI COMPETENZA - SPESE OBBLIGATORIE						
Direzioone Generale: CENTRALE - RISORSE FINANZIARIE E PATRIMONIO						
TOTALE CAPITOLATO 087000						
52.476.747,84	2.476.747,84	0,00	0,00	52.476.747,84	2.476.747,84	0,00
TOTALE UPR 1.7.4.2. 30250						
52.476.747,84	2.476.747,84	0,00	0,00	52.476.747,84	2.476.747,84	0,00
di cui Competenza						
52.476.747,84	2.476.747,84	0,00	0,00	52.476.747,84	2.476.747,84	0,00
di cui Residui						
0,00	0,00	0,00	0,00	0,00	0,00	0,00
UPR 1.7.4.2.30251 INTERESSI PASSIVI PER L'AMMORTAMENTO MUTUI - RISORSE STABILI						
1.1.173.2.12.31 (CORRENTE OPERATIVA) (MEZZI STATO)						
INTERESSI E SPESE SU MUTUI PER IL FINANZIAMENTO DEGLI INTERVENTI DIRETTI A FRODIGGIARE I DANNI CONSEGUENTI AGLI EVENTI SISMICI DEI GIORNI 15 E 16 OTTOBRE 1996 (DL N.108 DEL 27/10/1996) E DEI GIORNI 26 E 27 OTTOBRE 1996 (DL N.135 DEL 27/11/1996) E DEI GIORNI 26 E 27 OTTOBRE 1994 (DL N.135 DEL 27/11/1994)						
Direzioone Generale: CENTRALE - RISORSE FINANZIARIE E PATRIMONIO						
TOTALE CAPITOLATO 087000						
351.654,69	351.654,69	351.654,69	351.654,69	351.654,69	0,00	0,00

PARTE I AREA DI INTERVENTO 7 FUNZIONE OBIETTIVO 4

REGIONE EMILIA-ROMAGNA		RENDCONTO GENERALE PER L'ESERCIZIO FINANZIARIO 2015						PARTE SPESA			
BANCA SPENDITA (SPESA + R.R. P.P. INIZIALI)	SPAZZIAMENTO DI CASSA	PAZIANTI IN CONTO COMPLETATA E RESIDUI	INTERESSI ASSUNTI NELLO ESERCIZIO	ESERCIZIO DI COMPETENZA STABILIMENTI DI CASSA	PER INSERIMENTO PER PERSECUZIONE RESIDUI ASSUNTI DA SOSPENSIONE	ELIMINAZIONE DEI RESIDUI PER PERSECUZIONE REIMPUTAZIONE	RESIDUI ASSUNTI DA SOSPENSIONE				

2015	087721	1.1.173.2.12.31 (CORRENTE OPERATIVA) (MEZZI STATO) INTERESSI E SPESA SUI MUTUI PER IL FINANZIAMENTO DEGLI INTERVENTI DEL SETTORE DEI TRASPORTI (ART. 24, COMMA 5 LEGGES 30/3/1998, N. 61, L.R. N. 93 LUGLIO 1998, N. 24) MEZZI STATALI - SPESA OBBLIGATORIE. Direzione Generale: CENTRALE - RISORSE FINANZIARIE E PARIRMONIO	351.654,69	351.654,69	351.654,69	351.654,69	0,00	0,00	0,00	0,00	0,00	0,00	
TOTALE CAPITULO 087719													
2015	087723	1.1.173.2.12.31 (CORRENTE OPERATIVA) (MEZZI STATO) INTERESSI E SPESA SUI MUTUI PER IL FINANZIAMENTO DI OPERAZIONI DI INTERESSE PUBBLICO (ART. 31, COMMA 2, LETTERA C), ART. 34, COMMA 1, LETT. A), COMMA 6, LETT. B), L.R. 2 OTTOBRE 1998, N. 30, ART. 2, COMMA 5, LETT. E, D. LEGGE 8 GIUGNO 1996, N. 194, ART. 13, COMMA 2, L. 1 AGOSTO 2002, N. 166, D.I. 5 MAGGIO 2003) - MEZZI STATALI - SPESA OBBLIGATORIE. Direzione Generale: CENTRALE - RISORSE FINANZIARIE E PARIRMONIO	302.498,65	302.498,65	302.498,65	302.498,65	302.498,65	0,00	0,00	0,00	0,00	0,00	0,00
TOTALE CAPITULO 087721													
2015	087730	1.1.173.2.12.31 (CORRENTE OPERATIVA) (MEZZI STATO) INTERESSI E SPESA SUI MUTUI PER IL FINANZIAMENTO DI INTERVENTI DEL SETTORE DEI TRASPORTI (ART. 24, COMMA 5 LEGGES 30/3/1998, N. 61, L.R. N. 93 LUGLIO 1998, N. 24) MEZZI STATALI - SPESA OBBLIGATORIE. Direzione Generale: CENTRALE - RISORSE FINANZIARIE E PARIRMONIO	2.205.234,92	2.205.234,92	2.205.234,92	2.205.234,92	2.205.234,92	0,00	0,00	0,00	0,00	0,00	0,00
TOTALE CAPITULO 087730													
2015	087734	1.1.173.2.12.31 (CORRENTE OPERATIVA) (MEZZI STATO) INTERESSI E SPESA SUI MUTUI PER IL FINANZIAMENTO DI CONTRIBUTI AGLI ESPERTI PER IL TRASPORTO PUBBLICO PER INTERESSI E SPESA SUI MUTUI PER IL FINANZIAMENTO DI INTERVENTI IN INFRASTRUTTURE, SISTEMI TECNOLOGICI E COMA 1, LETT. A) E COMA 6, LETT. B) E C), ART. 34, OTTOBRE 1998, N. 30, ART. 2, COMMA 5, LETT. E, D. LEGGE 8 GIUGNO 1996, N. 194, ART. 13, COMMA 2, L. 1 AGOSTO 2002, N. 166, D.I. 5 MAGGIO 2003) - MEZZI STATALI - SPESA OBBLIGATORIE. Direzione Generale: CENTRALE - RISORSE FINANZIARIE E PARIRMONIO	67.556,22	67.556,22	67.556,22	67.556,22	67.556,22	0,00	0,00	0,00	0,00	0,00	0,00
TOTALE CAPITULO 087734													
2015	087736	1.1.173.2.12.31 (CORRENTE OPERATIVA) (MEZZI STATO) INTERESSI E SPESA SUI MUTUI PER IL FINANZIAMENTO DI CONTRIBUTI AGLI ESPERTI PER IL TRASPORTO PUBBLICO REGIONALE E LOCALE (ART. 31, COMMA 2, LETT. C), ART. 34, COMMA 1, LETT. A), COMMA 6, LETT. B), L.R. 2 OTTOBRE 1998, N. 30, ART. 2, COMMA 5, LETT. E, D. LEGGE 8 GIUGNO 1996, N. 194, ART. 13, COMMA 2, L. 1 AGOSTO 2002, N. 166, D.I. 5 MAGGIO 2003) - MEZZI STATALI - SPESA OBBLIGATORIE. Direzione Generale: CENTRALE - RISORSE FINANZIARIE E PARIRMONIO	0,00	0,00	0,00	0,00	0,00	0,00	0,00	0,00	0,00	0,00	0,00
TOTALE CAPITULO 087736													
2015	087740	1.1.173.2.12.31 (CORRENTE OPERATIVA) (MEZZI STATO) INTERESSI E SPESA SUI MUTUI PER IL FINANZIAMENTO DEGLI INTERVENTI URBANI IN MATERIA DI PROTEZIONE CIVILE	536.696,17	536.696,17	536.696,17	536.696,17	536.696,17	0,00	0,00	0,00	0,00	0,00	0,00
TOTALE CAPITULO 087740													
<b>389</b>													

## REGIONE EMILIA-ROMAGNA

## RENDICONTO GENERALE PER L'ESERCIZIO FINANZIARIO 2015

## PARTE SPESA

ESERCIZIO	CAPITOLO	DESCRIZIONE DEL CAPITOLO	ANASS SPENDITE (SPESA COMPLETA + R.R. PP. INIZIALI)	SPANDIMENTO DI CASSA	PAGAMENTI IN CONTO CORRENTE E RESIDUI	INTERESSI ASSUNTI NEGLI ESERCIZI	RISORSE DI IMPEGNI SPENDIBILI SU COMPETENZA	RISORSE DI IMPEGNI SPENDIBILI SU C/AS	PER IMPEGNI SPESA, PER PERIZIONE RISTRUTTURAZIONE	RESIDUI PASSIVI DA RIPORTARE	
											TOTALE CAPITOLO
2015	087742	(LEGE 13 LUGLIO 1999, N. 226 ARTICOLO 7, COMMA 1) - MEZZI STATALI - SPESE OBBLIGATORIE. Direzione Generale - RISORSE FINANZIARIE E PARIRIMONIO									
		TOTALE CAPITOLO 087740	536.696,17	536.696,17	536.696,17	536.696,17	0,00	0,00	0,00	0,00	
2015	087744	1.1.173.2.12.31 (CORRENTE OPERATIVA) (MEZZI STATO) INTERESSI E SPESE SUI MUTUI PER IL FINANZIAMENTO DI INTERVENTI STRAORDINARI VOLTI AL RIFILITINO ED ALLA SICUREZZA SULLA STRUTTURA INERSONDIBILE DELLE MESSA SULLA SICUREZZA DELLE INFRASTRUTTURE PEDAGOGICHE NEI CALAMITOSI DEI MESI DI OTTOBRE E NOVEMBRE 2000 ( ORDINANZE MINISTERIALI N. 3090/2000, ARTT. 2 E 9 E N. 222/2000) - MEZZI STATALI - SPESE OBBLIGATORIE Direzione Generale - RISORSE FINANZIARIE E PARIRIMONIO									
		TOTALE CAPITOLO 087742	201.323,36	201.323,36	201.323,36	201.323,36	0,00	0,00	0,00	0,00	
2015	087746	1.1.173.2.12.31 (CORRENTE OPERATIVA) (MEZZI STATO) INTERESSI E SPESE SUI MUTUI PER IL FINANZIAMENTO DI INTERVENTI URGENTI DI PROTEZIONE CIVILE PER LA MASSA IN SICUREZZA E LA RIDUZIONE DEL RISCHIO IDROGEOLOGICO E PER CONTRIBUTI AI SOGGETTI PRIVATI E ALLE ATTIVITA' PRODUTTIVE DANNEGGIATE DAI SISMI NEI MESI DI OTTOBRE - NOVEMBRE 1999 (ORDINANZE MINISTERIALI N. 3124 DEL 12 APRILE 2001) - MEZZI STATALI. SPESE OBBLIGATORIE. Direzione Generale - RISORSE FINANZIARIE E PARIRIMONIO									
		TOTALE CAPITOLO 087744	320.429,11	320.429,11	320.429,11	320.429,11	0,00	0,00	0,00	0,00	
2015	087748	1.1.173.2.12.31 (CORRENTE OPERATIVA) (MEZZI STATO) INTERESSI E SPESE SUI MUTUI PER IL FINANZIAMENTO DI INTERVENTI URGENTI DI PROTEZIONE CIVILE PER LA MASSA IN SICUREZZA E LA RIDUZIONE DEL RISCHIO IDROGEOLOGICO E PER CONTRIBUTI AI SOGGETTI PRIVATI E ALLE ATTIVITA' PRODUTTIVE DANNEGGIATE DAI SISMI NEI MESI DI OTTOBRE - NOVEMBRE 1999 (ORDINANZE MINISTERIALI N. 3141 DEL 2 LUGLIO 2001) - MEZZI STATALI - SPESE OBBLIGATORIE. Direzione Generale - RISORSE FINANZIARIE E PARIRIMONIO									
		TOTALE CAPITOLO 087746	226.436,57	226.436,57	226.436,57	226.436,57	0,00	0,00	0,00	0,00	
2015	087750	1.1.173.2.12.31 (CORRENTE OPERATIVA) (MEZZI STATO) INTERESSI E SPESE SUI MUTUI PER IL FINANZIAMENTO DI INTERVENTI URGENTI DI PROTEZIONE CIVILE PER LA MASSA IN SICUREZZA E LA RIDUZIONE DEL RISCHIO IDROGEOLOGICO E PER CONTRIBUTI AI SOGGETTI PRIVATI E ALLE ATTIVITA' PRODUTTIVE DANNEGGIATE DAI SISMI NEI MESI DI OTTOBRE - NOVEMBRE 1999 (ORDINANZE MINISTERIALI N. 3141 DEL 2 LUGLIO 2001) - MEZZI STATALI - SPESE OBBLIGATORIE. Direzione Generale - RISORSE FINANZIARIE E PARIRIMONIO									
		TOTALE CAPITOLO 087748	138.852,61	138.852,61	138.852,61	138.852,61	0,00	0,00	0,00	0,00	
2015	087752	1.1.173.2.12.31 (CORRENTE OPERATIVA) (MEZZI STATO) INTERESSI E SPESE SUI MUTUI PER INTERVENTI URGENTI VOLTI AL PROSEGUIMENTO DEGLI INTERVENTI RELATIVI ALLE SITUAZIONI EMERGENZIALI DERIVANTI DAGLI EVENTI STRAORDINARI CAUSATI DALLA TERREMOTIVITA' DEL 26 DICEMBRE 2002; D. L. 7 FEBBRAIO 2003, N. 15 CONVERTITO IN L. 8 MARZE 2003, N. 42; ART. 1, 80; COMMA 22, L. 27/2003, N. 311 E O.P.C.M. DEL 10 OTTOBRE 2003, N. 3117) - MEZZI STATALI - SPESE OBBLIGATORIE Direzione Generale - RISORSE FINANZIARIE E PARIRIMONIO									
		TOTALE CAPITOLO 087750	1.473.708,23	1.473.708,23	1.473.708,23	1.473.708,23	0,00	0,00	0,00	0,00	
		TOTALE CAPITOLO 087752	76.801,68	76.801,68	76.801,68	76.801,68	0,00	0,00	0,00	0,00	
		TOTALE UPE 1.7.4.2.3. 30251	5.994.818,13	5.994.818,13	5.994.818,13	5.994.818,13	0,00	0,00	0,00	0,00	
		di cui Competenza	5.994.818,13	5.994.818,13	5.994.818,13	5.994.818,13	0,00	0,00	0,00	0,00	

PARTE I AREA DI INTERVENTO 7 FUNZIONE OBIETTIVO 4

390

REGIONE EMILIA-ROMAGNA		RENDICONTO GENERALE PER L'ESERCIZIO FINANZIARIO 2015										PARTE SPESA								
ESERCIZIO	CAPITOLO	DESCRIZIONE DEL CAPITOLO	MAGNA SPESA PER LE ATTIVITÀ DI INTERESSE REGIONALE (SPESA COMUNITARIA + R.R. PP. INIZIALI)		SPANDIMENTO DI CASSA		PASSIVITÀ IN CONTRO CONTABILITÀ E RESIDUI		INTERESSI ASSUMI NELLA SPESA		RISORSE DI INTERESSE REGIONALE SU SPANDIMENTI DI CASSA		RISORSE DI INTERESSE REGIONALE SU SPANDIMENTI DI CASSA		ELIMINAZIONE DEI RESIDUI PER INSISTENZA, PER PERIZIONE, PER PERIZIONE		RESIDUI PASSIVI DA RIPORTARE			
			di cui Residui	di cui Competenza	di cui Residui	di cui Competenza	di cui Residui	di cui Competenza	di cui Residui	di cui Competenza	di cui Residui	di cui Competenza	di cui Residui	di cui Competenza	di cui Residui	di cui Competenza	di cui Residui	di cui Competenza		
2015	087630	INTERESSI PASSIVI PER L'AMMORTAMENTO DEI MUTUI PER INVESTIMENTI NEL SETTORE DEI TRASPORTI 1.1.173.2.12.31 (CORRENTE OPERATIVA) (MEZZI PROPRI) INTERESSI E SPESE SUI MUTUI PER IL FINANZIAMENTO DI INTERVENTI NEL SETTORE DEI TRASPORTI (ART. 2, COMI 5 E 6, L. 18 GIUGNO 1998, N. 194, ART. 13, COMA 2, AL. 1, LETT. A) D.L. 19 GENNAIO 1993, N. 9 CONVERTITO IN LEGGE 28 FEBBRAIO 1993, N. 67) - MEZZI REGIONALI - SPESE OBBLIGATORIE Dizione Generale: CENTRALE - RISORSE FINANZIARIE E PATRIMONIO	0,00	1.745.682,54	0,00	1.745.682,54	0,00	1.745.682,54	0,00	1.745.682,54	0,00	1.745.682,54	0,00	1.745.682,54	0,00	1.745.682,54	0,00	1.745.682,54	0,00	1.745.682,54
		TOTALE UPB 1.7.4.2.30255		1.745.682,54		1.745.682,54		1.745.682,54		1.745.682,54		1.745.682,54		1.745.682,54		1.745.682,54		1.745.682,54		1.745.682,54
2015	087715	INTERESSI PASSIVI PER L'AMMORTAMENTO MUTUI NEL SETTORE SANITA' 1.1.173.2.12.31 (CORRENTE OPERATIVA) (MEZZI PROPRI) INTERESSI E SPESE SUI MUTUI PER IL FINANZIAMENTO DELLA MAGGIOR SPESA SANITARIA RELATIVA ALL'ANNO 1991 (ART. 2, COMA 1 LETT. A) D.L. 19 GENNAIO 1993, N. 9 CONVERTITO IN LEGGE 28 FEBBRAIO 1993, N. 67) - MEZZI REGIONALI - SPESE OBBLIGATORIE Dizione Generale: CENTRALE - RISORSE FINANZIARIE E PATRIMONIO	0,00	353.465,98	0,00	353.465,98	0,00	353.465,98	0,00	353.465,98	0,00	353.465,98	0,00	353.465,98	0,00	353.465,98	0,00	353.465,98	0,00	353.465,98
		TOTALE UPB 1.7.4.2.30260		353.465,98		353.465,98		353.465,98		353.465,98		353.465,98		353.465,98		353.465,98		353.465,98		353.465,98
2015	087903	INTERESSI PASSIVI ED ONERI PER ANTICIPAZIONI PASSIVE DI CASSA 1.1.173.2.12.31 (CORRENTE OPERATIVA) (MEZZI PROPRI) INTERESSI E SPESE SUI MUTUI PER IL FINANZIAMENTO DELLA QUOTA PARTE DI PERTINENZA REGIONALE DEL DISAVANZO PATRIMONIALE AL 31/12/2000 DELLE AZIENDE SANITARIE REGIONALI (ART. 2, COMA 1 LETT. A) D.L. 13 DICEMBRE 1996, N. 31 CONVERTITO IN LEGGE 28 FEBBRAIO 1997, N. 21) - MEZZI REGIONALI - SPESE OBBLIGATORIE Dizione Generale: CENTRALE - RISORSE FINANZIARIE E PATRIMONIO	0,00	12.764.551,61	0,00	12.764.551,61	0,00	12.764.551,59	0,02	12.764.551,59	0,00	12.764.551,59	0,02	12.764.551,59	0,00	12.764.551,59	0,02	12.764.551,59	0,00	12.764.551,59
		TOTALE UPB 1.7.4.2.30260		12.764.551,61		12.764.551,61		12.764.551,59		12.764.551,59		12.764.551,59		12.764.551,59		12.764.551,59		12.764.551,59		12.764.551,59
2015	087800	INTERESSI PASSIVI ED ONERI VARI PER ANTICIPAZIONI DI CASSA 1.1.173.2.12.31 (CORRENTE OPERATIVA) (MEZZI PROPRI) INTERESSI PASSIVI ED ONERI VARI PER ANTICIPAZIONI DI CASSA Dizione Generale: CENTRALE - RISORSE FINANZIARIE E PATRIMONIO	0,00	3.000.000,00	0,00	3.000.000,00	0,00	3.000.000,00	0,00	3.000.000,00	0,00	3.000.000,00	0,00	3.000.000,00	0,00	3.000.000,00	0,00	3.000.000,00	0,00	3.000.000,00
		TOTALE CAPITOLO 087800		3.000.000,00		3.000.000,00		3.000.000,00		3.000.000,00		3.000.000,00		3.000.000,00		3.000.000,00		3.000.000,00		3.000.000,00
2015	087850	INTERESSI PASSIVI ED ONERI VARI PER ANTICIPAZIONI DI CASSA 1.1.173.2.12.31 (CORRENTE OPERATIVA) (MEZZI PROPRI) INTERESSI PASSIVI ED ONERI VARI PER ANTICIPAZIONI DI CASSA Dizione Generale: CENTRALE - RISORSE FINANZIARIE E PATRIMONIO	0,00	27.417.472,55	0,00	27.417.472,55	0,00	27.417.472,55	0,00	27.417.472,55	0,00	27.417.472,55	0,00	27.417.472,55	0,00	27.417.472,55	0,00	27.417.472,55	0,00	27.417.472,55
		TOTALE CAPITOLO 087850		27.417.472,55		27.417.472,55		27.417.472,55		27.417.472,55		27.417.472,55		27.417.472,55		27.417.472,55		27.417.472,55		27.417.472,55
		TOTALE UPB 1.7.4.2.30270		30.417.472,55		30.417.472,55		30.417.472,55		30.417.472,55		30.417.472,55		30.417.472,55		30.417.472,55		30.417.472,55		30.417.472,55
		TOTALE SPESIBILI CORRENTI OPERATIVE		106.449.758,34		56.449.758,34		50.973.010,48		50.973.010,48		50.973.010,48		50.973.010,48		50.973.010,48		50.973.010,48		50.973.010,48
		di cui competenza		106.449.758,34		56.449.758,34		50.973.010,48		50.973.010,48		50.973.010,48		50.973.010,48		50.973.010,48		50.973.010,48		50.973.010,48
		di cui Residui		0,00		0,00		0,00		0,00		0,00		0,00		0,00		0,00		0,00

PARTE I AREA DI INTERVENTO 7 FUNZIONE OBIETTIVO 4

391

REGIONE EMILIA-ROMAGNA

RENDICONTO GENERALE PER L'ESERCIZIO FINANZIARIO 2015 PARTE SPESA

ESERCIZIO	CAPITOLO	DESCRIZIONE DEL CAPITOLO	ANSA SPENDIBILE (SPESA COMPLESSIVA + R.R. PP. INIZIALI)	STANZIAMENTO DI CASSA	PAUZZATI IN CONTO COMPLESSIVO RESIDUI	TARGET ASSUMI NEGLI ESERCIZIO	ESERCIZIO DI IMPEGNO SPENDIBILE COMPLESSIVO	ESERCIZIO DI IMPEGNO SPENDIBILE COMPLESSIVO	ELIMINAZIONI DEI RESIDUI PER INSISTENZA, PER PERSECUZIONE RETRIBUZIONE	RESIDUI PASSIVI DA SOSPENSIONE
SESTO PER RIMBORSO PRESTITI										
UPB 1.7.4.5.30490 QUOTA CAPITALE PER IL RIMBORSO DI PRESTITI OBBLIGAZIONARI										
2015	088010	1.1.310.5.12.31 (RIMBORSO PRESTITI) (MEZZI PROPRI) OBBLIGAZIONARI - SPESE OBBLIGATORIE	10.619.537,94	10.619.537,94	10.619.537,94	10.619.537,94	0,00	0,00	0,00	0,00
		Direzione Generale: CENTRALE - RISORSE FINANZIARIE E PATRIMONIO								
		TOTALE CAPITOLO 088010	10.619.537,94	10.619.537,94	10.619.537,94	10.619.537,94	0,00	0,00	0,00	0,00
UPB 1.7.4.5.30500 QUOTA CAPITALE PER L'AMMORTAMENTO MUTUI										
2015	088000	1.1.310.5.12.31 (RIMBORSO PRESTITI) (MEZZI PROPRI) QUOTE CAPITALI PER L'AMMORTAMENTO MUTUI PER LA COPERTURA DEL RIMBORSO DEI PRESTITI OBBLIGAZIONARI	9.346.867,69	2.346.867,69	0,00	0,00	9.346.867,69	2.346.867,69	0,00	0,00
		Direzione Generale: CENTRALE - RISORSE FINANZIARIE E PATRIMONIO								
		TOTALE CAPITOLO 088000	9.346.867,69	2.346.867,69	0,00	0,00	9.346.867,69	2.346.867,69	0,00	0,00
UPB 1.7.4.5.30501 QUOTA CAPITALE PER L'AMMORTAMENTO MUTUI - RISORSE STATALI										
2015	088719	1.1.310.5.12.31 (RIMBORSO PRESTITI) (MEZZI STATO) QUOTA DI CAPITALE COMPRESA NELL'ANNUALITA' DA PAGARE PER L'AMMORTAMENTO DEI MUTUI PER IL FINANZIAMENTO DEGLI INTERVENTI DIRETTI A FRONTeggiARE SPANZI CONSECUTIVI AGLI EVENTI SISMICI DEI GIORNI 15 E 16 OTTOBRE 1996 (DL N. 298 DEL 29 OTTOBRE 1996) E DEI GIORNI 27, 28, 29, 30, 31 DICEMBRE 1996, N. 6177 ORDINANZA MINISTERIALE N. 2475 DEL 19 NOVEMBRE 1996; L.R. 27 GIUGNO 1997, N. 20) - MEZZI STATALI - SPESE OBBLIGATORIE.	1.829.872,43	1.829.872,43	1.829.872,43	1.829.872,43	0,00	0,00	0,00	0,00
		Direzione Generale: CENTRALE - RISORSE FINANZIARIE E PATRIMONIO								
		TOTALE CAPITOLO 088719	1.829.872,43	1.829.872,43	1.829.872,43	1.829.872,43	0,00	0,00	0,00	0,00
UPB 1.7.4.5.30502 QUOTA DI CAPITALE COMPRESA NELL'ANNUALITA' DA PAGARE PER L'AMMORTAMENTO DEI MUTUI PER IL FINANZIAMENTO DEGLI INTERVENTI DIRETTI A FRONTeggiARE SPANZI CONSECUTIVI AGLI EVENTI SISMICI DEI GIORNI 15 E 16 OTTOBRE 1996 (DL N. 298 DEL 29 OTTOBRE 1996) E DEI GIORNI 27, 28, 29, 30, 31 DICEMBRE 1996, N. 6177 ORDINANZA MINISTERIALE N. 2475 DEL 19 NOVEMBRE 1996; L.R. 27 GIUGNO 1997, N. 20) - MEZZI STATALI - SPESE OBBLIGATORIE.										
2015	088721	1.1.310.5.12.31 (RIMBORSO PRESTITI) (MEZZI STATO) QUOTA DI CAPITALE COMPRESA NELL'ANNUALITA' DA PAGARE PER L'AMMORTAMENTO DEI MUTUI PER IL FINANZIAMENTO DEGLI INTERVENTI DIRETTI A FRONTeggiARE SPANZI CONSECUTIVI AGLI EVENTI SISMICI DEI GIORNI 17, 18, 19 E 21 DICEMBRE 1996, N. 6177 ORDINANZA MINISTERIALE N. 2475 DEL 19 NOVEMBRE 1996; L.R. 27 GIUGNO 1997, N. 20) - MEZZI STATALI - SPESE OBBLIGATORIE.	1.574.083,81	1.574.083,81	1.574.083,81	1.574.083,81	0,00	0,00	0,00	0,00
		Direzione Generale: CENTRALE - RISORSE FINANZIARIE E PATRIMONIO								
		TOTALE CAPITOLO 088721	1.574.083,81	1.574.083,81	1.574.083,81	1.574.083,81	0,00	0,00	0,00	0,00
UPB 1.310.5.12.31 (RIMBORSO PRESTITI) (MEZZI STATO)										
2015	088723	1.1.310.5.12.31 (RIMBORSO PRESTITI) (MEZZI STATO) QUOTA CAPITALE COMPRESA NELL'ANNUALITA' DA PAGARE PER L'AMMORTAMENTO DEI MUTUI PER IL FINANZIAMENTO DEGLI INTERVENTI DIRETTI A FRONTeggiARE SPANZI CONSECUTIVI AGLI EVENTI SISMICI DEI GIORNI 17, 18, 19 E 21 DICEMBRE 1996, N. 6177 ORDINANZA MINISTERIALE N. 2475 DEL 19 NOVEMBRE 1996; L.R. 27 GIUGNO 1997, N. 20) - MEZZI STATALI - SPESE OBBLIGATORIE.	11.231.695,33	11.231.695,33	11.231.695,33	11.231.695,33	0,00	0,00	0,00	0,00
		Direzione Generale: CENTRALE - RISORSE FINANZIARIE E PATRIMONIO								
		TOTALE CAPITOLO 088723	11.231.695,33	11.231.695,33	11.231.695,33	11.231.695,33	0,00	0,00	0,00	0,00
UPB 1.310.5.12.31 (RIMBORSO PRESTITI) (MEZZI STATO)										
2015	088725	1.1.310.5.12.31 (RIMBORSO PRESTITI) (MEZZI STATO) QUOTA DI CAPITALE COMPRESA NELL'ANNUALITA' DA PAGARE PER L'AMMORTAMENTO DEI MUTUI PER IL FINANZIAMENTO DEI CONTRIBUTI IN CONTO CAPITALE PER IL MIGLIORAMENTO DEL RENDIMENTO DEI MUTUI PER IL FINANZIAMENTO DEL RIMBORSO DEI PRESTITI OBBLIGAZIONARI - RISORSE FINANZIARIE E PATRIMONIO	0,00	0,00	0,00	0,00	0,00	0,00	0,00	0,00
		Direzione Generale: CENTRALE - RISORSE FINANZIARIE E PATRIMONIO								
		TOTALE CAPITOLO 088725	0,00	0,00	0,00	0,00	0,00	0,00	0,00	0,00
UPB 1.310.5.12.31 (RIMBORSO PRESTITI) (MEZZI STATO)										
2015	088730	1.1.310.5.12.31 (RIMBORSO PRESTITI) (MEZZI STATO) QUOTA DI CAPITALE COMPRESA NELL'ANNUALITA' DA PAGARE PER L'AMMORTAMENTO DEI MUTUI PER IL FINANZIAMENTO DEI CONTRIBUTI IN CONTO CAPITALE PER IL MIGLIORAMENTO DEL RENDIMENTO DEI MUTUI PER IL FINANZIAMENTO DEL RIMBORSO DEI PRESTITI OBBLIGAZIONARI - RISORSE FINANZIARIE E PATRIMONIO	0,00	0,00	0,00	0,00	0,00	0,00	0,00	0,00
		Direzione Generale: CENTRALE - RISORSE FINANZIARIE E PATRIMONIO								
		TOTALE CAPITOLO 088730	0,00	0,00	0,00	0,00	0,00	0,00	0,00	0,00

PARTE I AREA DI INTERVENTO 7 FUNZIONE OBIETTIVO 4

REGIONE EMILIA-ROMAGNA		RENDICONTO GENERALE PER L'ESERCIZIO FINANZIARIO 2015 - PARTE SPESA										
BANCA SPENDITA (SPESA COMPRESA + R.R. PP. INIZIALI)	SPANZIAMENTO DI CASSA	PAIAMENTI IN CONTO CORRENTE E RESIDUI	INTERESSI ASSUMI NELLA SPESA	ESERCIZIO DI IMPENZI SPANZIAMENTI DI CASSA	ESERCIZIO DI IMPENZI SPANZIAMENTI DI CASSA	PER IMPOSTAZIONE, PER PERSECUZIONE	RESIDUI PASSIVE DA RIFORMARE					
DESCRIZIONE DEL CAPITOLO	DESCRIZIONE DEL CAPITOLO	DESCRIZIONE DEL CAPITOLO	DESCRIZIONE DEL CAPITOLO	DESCRIZIONE DEL CAPITOLO	DESCRIZIONE DEL CAPITOLO	DESCRIZIONE DEL CAPITOLO	DESCRIZIONE DEL CAPITOLO					
2015	088732	1.1.310.5.12.31 (RIMBORSO PRESTITI) (MEZZI PROPRI)	0,00	0,00	0,00	0,00	0,00					
DIREZIONE GENERALE: CENTRALE - RISORSE FINANZIARIE E PATRIMONIO												
TOTALE CAPITOLO 088732												
2015	088734	1.1.310.5.12.31 (RIMBORSO PRESTITI) (MEZZI PROPRI)	764.612,42	764.612,42	764.612,42	764.612,42	0,00					
DIREZIONE GENERALE: CENTRALE - RISORSE FINANZIARIE E PATRIMONIO												
TOTALE CAPITOLO 088734												
2015	088736	1.1.310.5.12.31 (RIMBORSO PRESTITI) (MEZZI STATO)	432.607,90	432.607,90	432.607,90	432.607,90	0,00					
DIREZIONE GENERALE: CENTRALE - RISORSE FINANZIARIE E PATRIMONIO												
TOTALE CAPITOLO 088736												
2015	088738	1.1.310.5.12.31 (RIMBORSO PRESTITI) (MEZZI STATO)	0,00	0,00	0,00	0,00	0,00					
DIREZIONE GENERALE: CENTRALE - RISORSE FINANZIARIE E PATRIMONIO												
TOTALE CAPITOLO 088738												
2015	088740	1.1.310.5.12.31 (RIMBORSO PRESTITI) (MEZZI STATO)	1.393.209,65	1.393.209,65	1.393.209,65	1.393.209,65	0,00					
DIREZIONE GENERALE: CENTRALE - RISORSE FINANZIARIE E PATRIMONIO												
TOTALE CAPITOLO 088740												
2015	088742	1.1.310.5.12.31 (RIMBORSO PRESTITI) (MEZZI STATO)	1.967.795,62	1.967.795,62	1.967.795,62	1.967.795,62	0,00					
DIREZIONE GENERALE: CENTRALE - RISORSE FINANZIARIE E PATRIMONIO												
TOTALE CAPITOLO 088742												
2015	088744	1.1.310.5.12.31 (RIMBORSO PRESTITI) (MEZZI STATO)	3.552.997,63	3.552.997,63	3.552.997,63	3.552.997,63	0,00					
DIREZIONE GENERALE: CENTRALE - RISORSE FINANZIARIE E PATRIMONIO												
TOTALE CAPITOLO 088744												

REGIONE EMILIA-ROMAGNA  
 RENDICONTO GENERALE PER L'ESERCIZIO FINANZIARIO 2015 - PARTE SPESA

ESERCIZIO CAPITOLIO	DESCRIZIONE DEL CAPITOLIO	RENDICONTO GENERALE PER L'ESERCIZIO FINANZIARIO 2015 - PARTE SPESA				ELIMINAZIONI DEI RESIDUI		RESIDUI PASSIVE DA	
		MASSA SPENDIBILE (SPESA COMPLETA + R.R. PR. INIZIALI)	SPENDIAMENTO DI CASSA	PAGAMENTI IN CONTO CORRENTE E RESIDUI	RESIDUI ASSUMI NELL'ESERCIZIO	PER IMPOSTAZIONE, PER PERSECUZIONE	RESIDUI PASSIVE DA RIFORMAZIONE	PER IMPOSTAZIONE, PER PERSECUZIONE	RESIDUI PASSIVE DA RIFORMAZIONE

2015	088746 1.1.310.5.12.31 (RIMBORSO PRESTITI) (MEZZI STATO) QUOTA DI CAPITALE COMPRESA NELL'ANNUALITA' DA PAGARE PER INTERVENTI DI RIFERIMENTO, DI MESSA IN SICUREZZA DI MIGLIORAMENTO SISMICO, CONTRIBUTI A SOGGETTI PRIVATI AD ATTIVITA' PRODUTTIVE DANNEGGIATE DA Sismi, NEI MESI DI OTTOBRE - NOVEMBRE 1999 (ORDINANZA MINISTERIALE N. 3124 DEL 12 APRILE 2001) - MEZZI STATALI. SPESA OBBLIGATORIE.	TOTALE CAPITOLIO 088744 3.552.997,63	3.552.997,63	3.552.997,63	3.552.997,63	0,00	0,00	0,00	0,00	0,00	0,00
		TOTALE CAPITOLIO 088746	3.552.997,63	3.552.997,63	3.552.997,63	0,00	0,00	0,00	0,00	0,00	0,00

2015	088748 1.1.310.5.12.31 (RIMBORSO PRESTITI) (MEZZI STATO) QUOTA DI CAPITALE COMPRESA NELL'ANNUALITA' DA PAGARE PER INTERVENTI DI RIFERIMENTO, DI MESSA IN SICUREZZA DI MIGLIORAMENTO SISMICO, CONTRIBUTI A SOGGETTI PRIVATI AD ATTIVITA' PRODUTTIVE DANNEGGIATE DA Sismi, NEI MESI DI OTTOBRE - NOVEMBRE 2000 (ART. 1, COMMA 2, ORDINANZA MINISTERIALE N. 2142 DEL 2 LUGLIO 2002) - MEZZI STATALI. SPESA OBBLIGATORIE.	TOTALE CAPITOLIO 088748 1.539.632,31	1.539.632,31	1.539.632,31	1.539.632,31	0,00	0,00	0,00	0,00	0,00	0,00
		TOTALE CAPITOLIO 088746	1.539.632,31	1.539.632,31	1.539.632,31	0,00	0,00	0,00	0,00	0,00	0,00

2015	089750 1.1.310.5.12.31 (RIMBORSO PRESTITI) (MEZZI STATO) L'AMMORTAMENTO DEL MUTUI PER IL FINANZIAMENTO DI URGENTE PER INTERVENTI URGENTI PER IL RIFERIMENTO, IN CONDIZIONI DI SICUREZZA DELLA INFRASTRUTTURA DANNEGGIATE E PER LA RIFORMAZIONE DEL TERRORE (ART. 4, COMMA 2, L. 23 MARZO 2002, N. 44) E ATTIVITA' DI VITA E LAVORO NELLE LOCALITA' COLPITE DAGLI EVENTI ALLUVIONALI DELL'ANNO 2002 (ART. 45, L. 28 DICEMBRE 2001, N. 448 E ORDINANZA MINISTERIALE 28 MARZO 2002, N. 3192) - MEZZI STATALI - SPESA OBBLIGATORIE.	TOTALE CAPITOLIO 089750 9.056.287,69	9.056.287,69	9.056.287,69	9.056.287,69	0,00	0,00	0,00	0,00	0,00	0,00
		TOTALE CAPITOLIO 089752	9.056.287,69	9.056.287,69	9.056.287,69	0,00	0,00	0,00	0,00	0,00	0,00

2015	089752 1.1.310.5.12.31 (RIMBORSO PRESTITI) (MEZZI STATO) QUOTA DI CAPITALE COMPRESA NELL'ANNUALITA' DA PAGARE PER INTERVENTI URGENTI PER IL RIFERIMENTO, IN CONDIZIONI DI SICUREZZA DELLA INFRASTRUTTURA DANNEGGIATE E PER LA RIFORMAZIONE DEL TERRORE (ART. 4, COMMA 2, L. 23 MARZO 2002, N. 44) E ATTIVITA' DI VITA E LAVORO NELLE LOCALITA' COLPITE DAGLI EVENTI ALLUVIONALI DELL'ANNO 2002 (ART. 45, L. 28 DICEMBRE 2001, N. 448 E ORDINANZA MINISTERIALE 28 MARZO 2002, N. 3192) - MEZZI STATALI - SPESA OBBLIGATORIE.	TOTALE UPR 1.7.4.5. 30301 36.292.298,34	36.292.298,34	36.292.298,34	36.292.298,34	0,00	0,00	0,00	0,00	0,00	0,00
		TOTALE UPR 1.7.4.5. 30305 9.755.739,90	9.755.739,90	9.755.739,90	9.755.739,90	0,00	0,00	0,00	0,00	0,00	0,00

2015	089660 1.1.310.5.12.31 (RIMBORSO PRESTITI) (MEZZI STATO) L'AMMORTAMENTO DEI MUTUI PER IL FINANZIAMENTO DI URGENTE PER INTERVENTI URGENTI PER IL RIFERIMENTO, IN CONDIZIONI DI SICUREZZA DELLA INFRASTRUTTURA DANNEGGIATE E PER LA RIFORMAZIONE DEL TERRORE (ART. 4, COMMA 2, L. 23 MARZO 2002, N. 44) E ATTIVITA' DI VITA E LAVORO NELLE LOCALITA' COLPITE DAGLI EVENTI ALLUVIONALI DELL'ANNO 2002 (ART. 45, L. 28 DICEMBRE 2001, N. 448 E ORDINANZA MINISTERIALE 28 MARZO 2002, N. 3192) - MEZZI STATALI - SPESA OBBLIGATORIE.	TOTALE UPR 1.7.4.5. 30301 36.292.298,34	36.292.298,34	36.292.298,34	36.292.298,34	0,00	0,00	0,00	0,00	0,00	0,00
		TOTALE UPR 1.7.4.5. 30305 9.755.739,90	9.755.739,90	9.755.739,90	9.755.739,90	0,00	0,00	0,00	0,00	0,00	0,00

2015	089660 1.1.310.5.12.31 (RIMBORSO PRESTITI) (MEZZI STATO) L'AMMORTAMENTO DEI MUTUI PER IL FINANZIAMENTO DI URGENTE PER INTERVENTI URGENTI PER IL RIFERIMENTO, IN CONDIZIONI DI SICUREZZA DELLA INFRASTRUTTURA DANNEGGIATE E PER LA RIFORMAZIONE DEL TERRORE (ART. 4, COMMA 2, L. 23 MARZO 2002, N. 44) E ATTIVITA' DI VITA E LAVORO NELLE LOCALITA' COLPITE DAGLI EVENTI ALLUVIONALI DELL'ANNO 2002 (ART. 45, L. 28 DICEMBRE 2001, N. 448 E ORDINANZA MINISTERIALE 28 MARZO 2002, N. 3192) - MEZZI STATALI - SPESA OBBLIGATORIE.	TOTALE UPR 1.7.4.5. 30301 36.292.298,34	36.292.298,34	36.292.298,34	36.292.298,34	0,00	0,00	0,00	0,00	0,00	0,00
		TOTALE UPR 1.7.4.5. 30305 9.755.739,90	9.755.739,90	9.755.739,90	9.755.739,90	0,00	0,00	0,00	0,00	0,00	0,00

QUOTA CAPITALE PER L'AMMORTAMENTO DEI MUTUI PER INTERVENTI URGENTI NEL SETTORE DEI TRASPORTI  
 UPR 1.7.4.5.30305 QUOTA CAPITALE PER L'AMMORTAMENTO MUTUI NEL SETTORE SANITA'  
 UPR 1.7.4.5.30310 QUOTA CAPITALE PER L'AMMORTAMENTO MUTUI NEL SETTORE SANITA'  
 PARTE I AREA DI INTERVENTO 7 FUNZIONE OBIETTIVO 4  
 394

## REGIONE EMILIA-ROMAGNA

## RENDICONTO GENERALE PER L'ESERCIZIO FINANZIARIO 2015

## PARTE SPESA

ESERCIZIO	CAPITOLO	DESCRIZIONE DEL CAPITOLO	ANSA SPENDITE (SPESA CORRENTE + R.R. PP. INIZIALI)	SPANDIMENTO DI CASSA	PAIAMENTI IN CONTRO COMANDA E RESIDUI	INTERESSI ASSUMI NELLA SPESA	RICORRERE DI TERRENI SPENDIBILI IN COMPETENZA	RICORRERE DI TERRENI SPENDIBILI DI FINANZIAMENTO	RICORRERE DI TERRENI SPENDIBILI DI FINANZIAMENTO DI FONDI	PER INDEBITAMENTO, PER PERSECUZIONE RIMBORSO	RESTI PASSIVI DA RIPORTARE
2015	088715	1.1.310.5.12.31 (RIMBORSO PRESTITI) (MEZZI PROPRI) QUOTA DI CAPITALE COMPRESA NELL'AMMORTAMENTO, DA PAGARE PER L'AMMORTAMENTO DEI MUTUI PER IL FINANZIAMENTO DELLA SPESA SANITARIA RELATIVA ALL'ANNO 1993 (ART. 2, COMMA 1) DELLA LEGGE 18 MARZO 1993, N. 67) - MEZZI REGIONALI - SPESA OBBLIGATORIE - RISORSE FINANZIARIE E FINANZIAMENTO	9.042.090,86	9.042.090,86	9.042.090,86	0,00	0,00	0,00	0,00	0,00	0,00
		TOTALE CAPITOLO 088715	9.042.090,86	9.042.090,86	9.042.090,86	0,00	0,00	0,00	0,00	0,00	0,00
2015	088717	1.1.310.5.12.31 (RIMBORSO PRESTITI) (MEZZI PROPRI) QUOTA DI CAPITALE COMPRESA NELL'AMMORTAMENTO, DA PAGARE PER L'AMMORTAMENTO DEI MUTUI PER IL FINANZIAMENTO DELLA SPESA SANITARIA RELATIVA ALL'ANNO 1993 (ART. 2, COMMA 1) DELLA LEGGE 18 MARZO 1993, N. 67) - MEZZI REGIONALI - SPESA OBBLIGATORIE - RISORSE FINANZIARIE E FINANZIAMENTO	8.963.377,08	8.963.377,08	8.963.377,08	0,00	0,00	0,00	0,00	0,00	0,00
		TOTALE CAPITOLO 088717	8.963.377,08	8.963.377,08	8.963.377,08	0,00	0,00	0,00	0,00	0,00	0,00
2015	088903	1.1.310.5.12.31 (RIMBORSO PRESTITI) (MEZZI PROPRI) L'AMMORTAMENTO DEL MUTUO PER IL FINANZIAMENTO DELLA SPESA SANITARIA RELATIVA ALL'ANNO 1993 (ART. 2, COMMA 1) DELLA LEGGE 18 MARZO 1993, N. 67) - MEZZI REGIONALI - SPESA OBBLIGATORIE - RISORSE FINANZIARIE E FINANZIAMENTO	17.215.229,98	17.215.229,98	17.215.229,98	0,00	0,00	0,00	0,00	0,00	0,00
		TOTALE CAPITOLO 088903	17.215.229,98	17.215.229,98	17.215.229,98	0,00	0,00	0,00	0,00	0,00	0,00
2015	088903	1.1.310.5.12.31 (RIMBORSO PRESTITI) (MEZZI PROPRI) L'AMMORTAMENTO DEL MUTUO PER IL FINANZIAMENTO DELLA SPESA SANITARIA RELATIVA ALL'ANNO 1993 (ART. 2, COMMA 1) DELLA LEGGE 18 MARZO 1993, N. 67) - MEZZI REGIONALI - SPESA OBBLIGATORIE - RISORSE FINANZIARIE E FINANZIAMENTO	35.220.697,92	35.220.697,92	35.220.697,92	0,00	0,00	0,00	0,00	0,00	0,00
		TOTALE CAPITOLO 088903	35.220.697,92	35.220.697,92	35.220.697,92	0,00	0,00	0,00	0,00	0,00	0,00
2015	088980	1.1.330.5.12.31 (RIMBORSO PRESTITI) (MEZZI PROPRI) RIMBORSO DELLE ANTICIPAZIONI DI LIQUIDITA' DELLO STATO A FAVORE DEI FONDI DI GARANZIA PER LA SANITA' (ART. 3, D.L. N. 35<(<-> CONVERTITO DALLA L. 6 GIUGNO 2013, N. 64) - SPESA OBBLIGATORIE - RISORSE FINANZIARIE E FINANZIAMENTO	20.393.357,43	20.393.357,43	20.393.357,43	0,00	0,00	0,00	0,00	0,00	0,00
		TOTALE CAPITOLO 088980	20.393.357,43	20.393.357,43	20.393.357,43	0,00	0,00	0,00	0,00	0,00	0,00
2015	088980	1.1.330.5.12.31 (RIMBORSO PRESTITI) (MEZZI PROPRI) RIMBORSO DELLE ANTICIPAZIONI DI LIQUIDITA' DELLO STATO A FAVORE DEI FONDI DI GARANZIA PER LA SANITA' (ART. 3, D.L. N. 35<(<-> CONVERTITO DALLA L. 6 GIUGNO 2013, N. 64) - SPESA OBBLIGATORIE - RISORSE FINANZIARIE E FINANZIAMENTO	20.393.357,43	20.393.357,43	20.393.357,43	0,00	0,00	0,00	0,00	0,00	0,00
		TOTALE CAPITOLO 088980	20.393.357,43	20.393.357,43	20.393.357,43	0,00	0,00	0,00	0,00	0,00	0,00
2015	089334	1.1.243.3.10.24 (CAPITALE) (MEZZI PROPRI) DALLA PRESSIONE DI LETTERE DI CREDITO PATRONATO ALLA SOCIETA', OBBLIGATORIE - RISORSE FINANZIARIE E FINANZIAMENTO	789.823,20	789.823,20	789.823,20	0,00	0,00	0,00	0,00	0,00	0,00
		TOTALE CAPITOLO 089334	789.823,20	789.823,20	789.823,20	0,00	0,00	0,00	0,00	0,00	0,00
2015	089334	1.1.243.3.10.24 (CAPITALE) (MEZZI PROPRI) DALLA PRESSIONE DI LETTERE DI CREDITO PATRONATO ALLA SOCIETA', OBBLIGATORIE - RISORSE FINANZIARIE E FINANZIAMENTO	789.823,20	789.823,20	789.823,20	0,00	0,00	0,00	0,00	0,00	0,00
		TOTALE CAPITOLO 089334	789.823,20	789.823,20	789.823,20	0,00	0,00	0,00	0,00	0,00	0,00
		TOTALE SPESA DI INVESTIMENTO IN CAPITALE	789.823,20	789.823,20	789.823,20	0,00	0,00	0,00	0,00	0,00	0,00

PARTE I AREA DI INTERVENTO 7 FUNZIONE OBIETTIVO 5

395



REGIONE EMILIA-ROMAGNA

RENDICONTO GENERALE PER L'ESERCIZIO FINANZIARIO 2015 PARTE SPESA

BANCA SPENDITRICE (SPESA COMPLESSIVA + R.R. PR. INIZIALI)	SPAMBIAMENTO DI CASSA	PAZIENZA IN CONTO COMPLESSIVA E RESIDUI	INDEBITAMENTI ASSUNTI NELLA SPESA	RICORRENZE DI SPESA PER ATTIVITÀ DI SPESA	RICORRENZE DI SPESA PER ATTIVITÀ DI SPESA	PER INDEBITAMENTI PER PERIZIONE	RESTI PASSIVI DA RIFORMARE
<b>ESERCIZIO CAPITOLATO</b>							
<b>DESCRIZIONE DEL CAPITOLATO</b>							
<b>Area Intervento 1 RIMBORSO DI ANTICIPAZIONI PASSIVE DI CASSA</b>							
<b>Funz. Obiettivo 1 RIMBORSO DI ANTICIPAZIONI PASSIVE DI CASSA</b>							
<b>PARTE DI GIRO</b>							
<b>URP 2.1.1.6.31000 RIMBORSO DI ANTICIPAZIONI PASSIVE DI CASSA</b>							
<b>1.1.330.1.12.32 (RIMBORSO PRESTITI) (MEZZI PROPRI)</b>							
2015	090500	1.1.330.1.12.32 (RIMBORSO PRESTITI) (MEZZI PROPRI)	RIMBORSO DI ANTICIPAZIONI ACCISE PER PROTEZIONE	RIMBORSO DI ANTICIPAZIONI ACCISE PER PROTEZIONE	RIMBORSO DI ANTICIPAZIONI ACCISE PER PROTEZIONE	RIMBORSO DI ANTICIPAZIONI ACCISE PER PROTEZIONE	RIMBORSO DI ANTICIPAZIONI ACCISE PER PROTEZIONE
			2011, N.40)	2011, N.40)	2011, N.40)	2011, N.40)	2011, N.40)
			Direzione Generale: CENTRALE - RISORSE FINANZIARIE E PATRIMONIO	Direzione Generale: CENTRALE - RISORSE FINANZIARIE E PATRIMONIO	Direzione Generale: CENTRALE - RISORSE FINANZIARIE E PATRIMONIO	Direzione Generale: CENTRALE - RISORSE FINANZIARIE E PATRIMONIO	Direzione Generale: CENTRALE - RISORSE FINANZIARIE E PATRIMONIO
			TOTALE CAPITOLATO 0905000	TOTALE CAPITOLATO 0905000	TOTALE CAPITOLATO 0905000	TOTALE CAPITOLATO 0905000	TOTALE CAPITOLATO 0905000
			TOTALE URP 2.1.1.6. 31000	TOTALE URP 2.1.1.6. 31000	TOTALE URP 2.1.1.6. 31000	TOTALE URP 2.1.1.6. 31000	TOTALE URP 2.1.1.6. 31000
			di cui Competenza	di cui Competenza	di cui Competenza	di cui Competenza	di cui Competenza
			di cui Residui	di cui Residui	di cui Residui	di cui Residui	di cui Residui
			TOTALE RIMBORSO DI ANTICIPAZIONI PASSIVE DI CASSA	TOTALE RIMBORSO DI ANTICIPAZIONI PASSIVE DI CASSA	TOTALE RIMBORSO DI ANTICIPAZIONI PASSIVE DI CASSA	TOTALE RIMBORSO DI ANTICIPAZIONI PASSIVE DI CASSA	TOTALE RIMBORSO DI ANTICIPAZIONI PASSIVE DI CASSA
			di cui Competenza	di cui Competenza	di cui Competenza	di cui Competenza	di cui Competenza
			di cui Residui	di cui Residui	di cui Residui	di cui Residui	di cui Residui
			TOTALE Funzione Obiettivo 1	TOTALE Funzione Obiettivo 1	TOTALE Funzione Obiettivo 1	TOTALE Funzione Obiettivo 1	TOTALE Funzione Obiettivo 1
			di cui Competenza	di cui Competenza	di cui Competenza	di cui Competenza	di cui Competenza
			di cui Residui	di cui Residui	di cui Residui	di cui Residui	di cui Residui
			TOTALE Area Intervento 1	TOTALE Area Intervento 1	TOTALE Area Intervento 1	TOTALE Area Intervento 1	TOTALE Area Intervento 1
			di cui Competenza	di cui Competenza	di cui Competenza	di cui Competenza	di cui Competenza
			di cui Residui	di cui Residui	di cui Residui	di cui Residui	di cui Residui
			TOTALE PARTE 02	TOTALE PARTE 02	TOTALE PARTE 02	TOTALE PARTE 02	TOTALE PARTE 02
			di cui Competenza	di cui Competenza	di cui Competenza	di cui Competenza	di cui Competenza
			di cui Residui	di cui Residui	di cui Residui	di cui Residui	di cui Residui
<b>Area Intervento 1 PARTITE DI GIRO</b>							
<b>Funz. Obiettivo 1 PARTITE DI GIRO</b>							
<b>PARTE DI GIRO</b>							
<b>URP 3.1.1.7.31500 PARTITE DI GIRO</b>							
<b>1.1.413.1.01.32 (PARTITA DI GIRO) (PARTITA DI GIRO)</b>							
2015	090004	1.1.413.1.01.32 (PARTITA DI GIRO) (PARTITA DI GIRO)	VERSAMENTO DELLE RITENUTE EPARIALI SU REDDITI DA LAVORO	VERSAMENTO DELLE RITENUTE EPARIALI SU REDDITI DA LAVORO	VERSAMENTO DELLE RITENUTE EPARIALI SU REDDITI DA LAVORO	VERSAMENTO DELLE RITENUTE EPARIALI SU REDDITI DA LAVORO	VERSAMENTO DELLE RITENUTE EPARIALI SU REDDITI DA LAVORO
			NOTE: NUOVA ISTITUZIONE	NOTE: NUOVA ISTITUZIONE	NOTE: NUOVA ISTITUZIONE	NOTE: NUOVA ISTITUZIONE	NOTE: NUOVA ISTITUZIONE
			Direzione Generale: CENTRALE - RISORSE FINANZIARIE E PATRIMONIO	Direzione Generale: CENTRALE - RISORSE FINANZIARIE E PATRIMONIO	Direzione Generale: CENTRALE - RISORSE FINANZIARIE E PATRIMONIO	Direzione Generale: CENTRALE - RISORSE FINANZIARIE E PATRIMONIO	Direzione Generale: CENTRALE - RISORSE FINANZIARIE E PATRIMONIO
			TOTALE CAPITOLATO 090004	TOTALE CAPITOLATO 090004	TOTALE CAPITOLATO 090004	TOTALE CAPITOLATO 090004	TOTALE CAPITOLATO 090004
			1.1.413.1.01.32 (PARTITA DI GIRO) (PARTITA DI GIRO)	1.1.413.1.01.32 (PARTITA DI GIRO) (PARTITA DI GIRO)	1.1.413.1.01.32 (PARTITA DI GIRO) (PARTITA DI GIRO)	1.1.413.1.01.32 (PARTITA DI GIRO) (PARTITA DI GIRO)	1.1.413.1.01.32 (PARTITA DI GIRO) (PARTITA DI GIRO)
			VERSAMENTO RITENUTE EPARIALI SU REDDITI DA LAVORO	VERSAMENTO RITENUTE EPARIALI SU REDDITI DA LAVORO	VERSAMENTO RITENUTE EPARIALI SU REDDITI DA LAVORO	VERSAMENTO RITENUTE EPARIALI SU REDDITI DA LAVORO	VERSAMENTO RITENUTE EPARIALI SU REDDITI DA LAVORO
			NOTE: NUOVA ISTITUZIONE	NOTE: NUOVA ISTITUZIONE	NOTE: NUOVA ISTITUZIONE	NOTE: NUOVA ISTITUZIONE	NOTE: NUOVA ISTITUZIONE
			Direzione Generale: CENTRALE - RISORSE FINANZIARIE E PATRIMONIO	Direzione Generale: CENTRALE - RISORSE FINANZIARIE E PATRIMONIO	Direzione Generale: CENTRALE - RISORSE FINANZIARIE E PATRIMONIO	Direzione Generale: CENTRALE - RISORSE FINANZIARIE E PATRIMONIO	Direzione Generale: CENTRALE - RISORSE FINANZIARIE E PATRIMONIO
			TOTALE CAPITOLATO 090005	TOTALE CAPITOLATO 090005	TOTALE CAPITOLATO 090005	TOTALE CAPITOLATO 090005	TOTALE CAPITOLATO 090005
			1.1.413.1.01.32 (PARTITA DI GIRO) (PARTITA DI GIRO)	1.1.413.1.01.32 (PARTITA DI GIRO) (PARTITA DI GIRO)	1.1.413.1.01.32 (PARTITA DI GIRO) (PARTITA DI GIRO)	1.1.413.1.01.32 (PARTITA DI GIRO) (PARTITA DI GIRO)	1.1.413.1.01.32 (PARTITA DI GIRO) (PARTITA DI GIRO)
			VERSAMENTO RITENUTE EPARIALI SU REDDITI DA LAVORO	VERSAMENTO RITENUTE EPARIALI SU REDDITI DA LAVORO	VERSAMENTO RITENUTE EPARIALI SU REDDITI DA LAVORO	VERSAMENTO RITENUTE EPARIALI SU REDDITI DA LAVORO	VERSAMENTO RITENUTE EPARIALI SU REDDITI DA LAVORO
			NOTE: NUOVA ISTITUZIONE	NOTE: NUOVA ISTITUZIONE	NOTE: NUOVA ISTITUZIONE	NOTE: NUOVA ISTITUZIONE	NOTE: NUOVA ISTITUZIONE
			Direzione Generale: CENTRALE - RISORSE FINANZIARIE E PATRIMONIO	Direzione Generale: CENTRALE - RISORSE FINANZIARIE E PATRIMONIO	Direzione Generale: CENTRALE - RISORSE FINANZIARIE E PATRIMONIO	Direzione Generale: CENTRALE - RISORSE FINANZIARIE E PATRIMONIO	Direzione Generale: CENTRALE - RISORSE FINANZIARIE E PATRIMONIO
			TOTALE CAPITOLATO 090005	TOTALE CAPITOLATO 090005	TOTALE CAPITOLATO 090005	TOTALE CAPITOLATO 090005	TOTALE CAPITOLATO 090005
			1.1.413.1.01.32 (PARTITA DI GIRO) (PARTITA DI GIRO)	1.1.413.1.01.32 (PARTITA DI GIRO) (PARTITA DI GIRO)	1.1.413.1.01.32 (PARTITA DI GIRO) (PARTITA DI GIRO)	1.1.413.1.01.32 (PARTITA DI GIRO) (PARTITA DI GIRO)	1.1.413.1.01.32 (PARTITA DI GIRO) (PARTITA DI GIRO)

PARTE 3 AREA DI INTERVENTO 1 FUNZIONE OBIETTIVO 1

REGIONE EMILIA-ROMAGNA		RENDICONTO GENERALE PER L'ESERCIZIO FINANZIARIO 2015										PARTE SPESA	
ESERCIZIO	CAPITOLO	DESCRIZIONE DEL CAPITOLO	ANSA SPENDITE (SPESA COMPLETA + R.R. PR. INIZIALI)	SPANDIMENTO DI CASSA	PAIAMENTI IN CONTO CORRENTE E RESIDUI	INTERESSI ASSUMI NELLA ESERCIZIO	RISORSE DI IMPRESA SU STATI FINANZIARI DI COMPETENZA	RISORSE DI PERMANENZA SU STATI FINANZIARI DI CASSA	ELIMINAZIONI DEI RESIDUI PER INSISTENZA, PER PERSECUZIONE RITROVATA	RESIDUI PASSIVI DA RIFORMARE	PERMANENZE PER PERSECUZIONE RITROVATA		
											PERMANENZE PER PERSECUZIONE RITROVATA	PERMANENZE PER PERSECUZIONE RITROVATA	
2015	090056	VERSAMENTO DELLE RITENUTE PREVIDENZIALI SU REDDITI DERIVANTI DA COLLABORAZIONI COORDINATE CONTINUATIVE - GESTIONE SANITARIA NOTE: NUOVA ISTITUZIONE DIREZIONE GENERALE - RISORSE FINANZIARIE E PATRIMONIO	15.000,00	15.000,00	890,88	890,88	14.109,12	14.109,12	0,00	0,00	0,00	0,00	
		TOTALE CAPITOLO 090056	15.000,00	15.000,00	890,88	890,88	14.109,12	14.109,12	0,00	0,00	0,00	0,00	
2015	090058	1.1.413.1.01.32 (PARITTA DI GIRO) (PARITTA DI GIRO) VERSAMENTO AGLI ISTITUTI PREVIDENZIALI E ASSISTENZIALI CCASIONALE GESTIONE SANITARIA NOTE: NUOVA ISTITUZIONE DIREZIONE GENERALE - RISORSE FINANZIARIE E PATRIMONIO	10.000,00	10.000,00	0,00	0,00	10.000,00	10.000,00	0,00	0,00	0,00	0,00	
		TOTALE CAPITOLO 090058	10.000,00	10.000,00	0,00	0,00	10.000,00	10.000,00	0,00	0,00	0,00	0,00	
2015	090059	1.1.413.1.01.32 (PARITTA DI GIRO) (PARITTA DI GIRO) LAVORATORI PARASUBORDINATI (ART. 5, D.LGS. 23 FEBBRAIO 2000, N. 38) - GESTIONE SANITARIA NOTE: NUOVA ISTITUZIONE DIREZIONE GENERALE - RISORSE FINANZIARIE E PATRIMONIO	3.000,00	3.000,00	16,14	16,14	2.983,86	2.983,86	0,00	0,00	0,00	0,00	
		TOTALE CAPITOLO 090059	3.000,00	3.000,00	16,14	16,14	2.983,86	2.983,86	0,00	0,00	0,00	0,00	
2015	090102	1.1.413.1.01.32 (PARITTA DI GIRO) (PARITTA DI GIRO) VERSAMENTO DI RITENUTE DIVERSE DA QUELLE ESAMINATE PRESSO LE AMMINISTRAZIONI AUTONOME - GESTIONE SANITARIA NOTE: NUOVA ISTITUZIONE DIREZIONE GENERALE - RISORSE FINANZIARIE E PATRIMONIO	5.000,00	5.000,00	0,00	0,00	5.000,00	5.000,00	0,00	0,00	0,00	0,00	
		TOTALE CAPITOLO 090102	5.000,00	5.000,00	0,00	0,00	5.000,00	5.000,00	0,00	0,00	0,00	0,00	
2015	090121	1.1.413.1.01.32 (PARITTA DI GIRO) (PARITTA DI GIRO) VERSAMENTO DELL'ADIZIONALE REGIONALE ALL'IMPOSTA SUL REDDITO DELLE PERSONE FISICHE SU REDDITI DA LAVORO (ART. 1, D.LGS. 1999, N. 40) - GESTIONE SANITARIA NOTE: NUOVA ISTITUZIONE DIREZIONE GENERALE - RISORSE FINANZIARIE E PATRIMONIO	5.000,00	5.000,00	894,77	917,55	4.082,45	4.105,23	0,00	0,00	0,00	22,78	
		TOTALE CAPITOLO 090121	5.000,00	5.000,00	894,77	917,55	4.082,45	4.105,23	0,00	0,00	0,00	22,78	
2015	090141	1.1.413.1.01.32 (PARITTA DI GIRO) (PARITTA DI GIRO) VERSAMENTO DELLE RITENUTE PER ADDIZIONALI COMUNALE E PROVINCIALE ALL'IMPOSTA SUL REDDITO DELLE PERSONE FISICHE SU REDDITI DA LAVORO (ART. 1, D.LGS. 1999, N. 40) - GESTIONE SANITARIA NOTE: NUOVA ISTITUZIONE DIREZIONE GENERALE - RISORSE FINANZIARIE E PATRIMONIO	2.500,00	2.500,00	356,10	356,70	2.143,30	2.143,90	0,00	0,00	0,00	0,60	
		TOTALE CAPITOLO 090141	2.500,00	2.500,00	356,10	356,70	2.143,30	2.143,90	0,00	0,00	0,00	0,60	
2015	090400	1.1.413.1.01.32 (PARITTA DI GIRO) (PARITTA DI GIRO) VERSAMENTO DI SOMME A SEGUITO DI FIGNOVAMENTI PRESSO TERZI - GESTIONE SANITARIA NOTE: NUOVA ISTITUZIONE DIREZIONE GENERALE - RISORSE FINANZIARIE E PATRIMONIO	100.000,00	100.000,00	0,00	0,00	100.000,00	100.000,00	0,00	0,00	0,00	0,00	
		TOTALE CAPITOLO 090400	100.000,00	100.000,00	0,00	0,00	100.000,00	100.000,00	0,00	0,00	0,00	0,00	
2015	090405	1.1.413.1.01.32 (PARITTA DI GIRO) (PARITTA DI GIRO) VERSAMENTO DELL'IMPOSTA SUL VALORE AGGIUNTO TRATTENUTA PER IL 10 PER CENTO (ART. 1, D.LGS. 27, 93, 632 E 633 L. 23 DICEMBRE 2014, N. 190 - GESTIONE SANITARIA) NOTE: NUOVA ISTITUZIONE DIREZIONE GENERALE - RISORSE FINANZIARIE E PATRIMONIO	3.500.000,00	3.500.000,00	2.501.437,31	3.205.308,38	294.691,62	998.562,69	0,00	0,00	0,00	703.871,07	
		TOTALE CAPITOLO 090405	3.500.000,00	3.500.000,00	2.501.437,31	3.205.308,38	294.691,62	998.562,69	0,00	0,00	0,00	703.871,07	
2015	090406	1.1.413.1.01.32 (PARITTA DI GIRO) (PARITTA DI GIRO) VERSAMENTO DI SOMME ACCREDITATE ERRORNEAMENTE - GESTIONE SANITARIA NOTE: NUOVA ISTITUZIONE DIREZIONE GENERALE - RISORSE FINANZIARIE E PATRIMONIO	1.000.000,00	1.000.000,00	160.124,61	160.135,11	839.864,89	839.875,39	0,00	0,00	0,00	10,50	
		TOTALE CAPITOLO 090406	1.000.000,00	1.000.000,00	160.124,61	160.135,11	839.864,89	839.875,39	0,00	0,00	0,00	10,50	
2015	090407	1.1.413.1.01.32 (PARITTA DI GIRO) (PARITTA DI GIRO) VERSAMENTO DI SOMME DIVERSE - GESTIONE SANITARIA NOTE: NUOVA ISTITUZIONE DIREZIONE GENERALE - RISORSE FINANZIARIE E PATRIMONIO	2.000.000,00	2.000.000,00	1.624.840,35	1.624.840,35	375.159,65	375.159,65	0,00	0,00	0,00	0,00	
		TOTALE CAPITOLO 090407	2.000.000,00	2.000.000,00	1.624.840,35	1.624.840,35	375.159,65	375.159,65	0,00	0,00	0,00	0,00	
PARTE 3 AREA DI INTERVENTO 1 FUNZIONE OBIETTIVO 1													

## REGIONE EMILIA-ROMAGNA

## RENDICONTO GENERALE PER L'ESERCIZIO FINANZIARIO 2015 PARTE SPESA

ESERCIZIO	CAPITOLO	DESCRIZIONE DEL CAPITOLO	ANZA SPENDITE (SPESA CORRENTE + R.R. PP. INIZIALI)	SPANZIAMENTO DI CASSA	PARCHEGGI IN CONTO CORRENTE E RESIDUI	INTERESSI ASSUNTI NELLO ESERCIZIO	RISORSE DI TIPO ESTERNO COMPETENZA DI SPANZIAMENTO DI CASSA	RISORSE DI TIPO ESTERNO COMPETENZA DI SPANZIAMENTO DI CASSA	PER INDEBITAMENTO, PER PERIZIONE RIPRISTINO	RESIDUI PASSIVI DA RIAPERTURE
			2.000.000,00	2.000.000,00	1.624.840,35	1.624.840,35	375.159,65	375.159,65	0,00	0,00
2015	091048	1.1.413.1.01.32 (PARTE DI GIRO) (PARTE DI GIRO) USCITE PER LA RIFORMAZIONE DI MANDATI DI PAGAMENTO NON MONTI A BONA FIDE - GESTIONE SANITARIA DIREZIONE GENERALE: CENTRALE - RISORSE FINANZIARIE E PARIRMONIO	500.000,00	500.000,00	0,00	0,00	500.000,00	500.000,00	0,00	0,00
			500.000,00	500.000,00	0,00	0,00	500.000,00	500.000,00	0,00	0,00
		TOTALE CAPITOLI 091048	500.000,00	500.000,00	0,00	0,00	500.000,00	500.000,00	0,00	0,00
2015	091049	1.1.413.1.01.32 (PARTE DI GIRO) (PARTE DI GIRO) USCITE PER LA RIFORMAZIONE DI MANDATI DI PAGAMENTO NON MONTI A BONA FIDE - GESTIONE SANITARIA DIREZIONE GENERALE: CENTRALE - RISORSE FINANZIARIE E PARIRMONIO	250.000,00	250.000,00	185.939,02	185.939,02	64.060,98	64.060,98	0,00	0,00
			250.000,00	250.000,00	185.939,02	185.939,02	64.060,98	64.060,98	0,00	0,00
		TOTALE CAPITOLI 091049	250.000,00	250.000,00	185.939,02	185.939,02	64.060,98	64.060,98	0,00	0,00
2015	0910431	1.1.413.1.01.32 (PARTE DI GIRO) (PARTE DI GIRO) VERSAMENTO AGLI ENTI PERIODICAMENTE ASSICURATIVI PER CASSA DI RIFORMAZIONE DI MANDATI DI PAGAMENTO NON MONTI A BONA FIDE - GESTIONE SANITARIA (ART. 46, COMI 8 E 9, D.LGS. N. 169/2001; D.M. 18 OTTOBRE 1999) NOTE: NUOVA ISTITUZIONE DIREZIONE GENERALE: CENTRALE - RISORSE FINANZIARIE E PARIRMONIO	100.000,00	100.000,00	0,00	0,00	100.000,00	100.000,00	0,00	0,00
			100.000,00	100.000,00	0,00	0,00	100.000,00	100.000,00	0,00	0,00
		TOTALE CAPITOLI 0910431	100.000,00	100.000,00	0,00	0,00	100.000,00	100.000,00	0,00	0,00
2015	091041	1.1.413.1.01.32 (PARTE DI GIRO) (PARTE DI GIRO) VERSAMENTO ALL'AGENTE DELLA RICOSCIZIONE DELLE SOMME GENNAIO 2008 N.40 - GESTIONE SANITARIA NOTE: NUOVA ISTITUZIONE DIREZIONE GENERALE: CENTRALE - RISORSE FINANZIARIE E PARIRMONIO	100.000,00	100.000,00	0,00	0,00	100.000,00	100.000,00	0,00	0,00
			100.000,00	100.000,00	0,00	0,00	100.000,00	100.000,00	0,00	0,00
		TOTALE CAPITOLI 091041	100.000,00	100.000,00	0,00	0,00	100.000,00	100.000,00	0,00	0,00
2015	091032	1.1.413.1.01.32 (PARTE DI GIRO) (PARTE DI GIRO) PAGAMENTI EFFETTUATI PER CONTO DELLA GESTIONE SANITARIA NOTE: NUOVA ISTITUZIONE DIREZIONE GENERALE: CENTRALE - RISORSE FINANZIARIE E PARIRMONIO	5.000.000,00	5.000.000,00	2.549.554,43	2.549.554,43	2.450.445,57	2.450.445,57	0,00	0,00
			5.000.000,00	5.000.000,00	2.549.554,43	2.549.554,43	2.450.445,57	2.450.445,57	0,00	0,00
		TOTALE CAPITOLI 091032	5.000.000,00	5.000.000,00	2.549.554,43	2.549.554,43	2.450.445,57	2.450.445,57	0,00	0,00
2015	091001	1.1.413.1.01.32 (PARTE DI GIRO) (PARTE DI GIRO) VERSAMENTO DELLE RITENUTE SUI CONTRIBUTI PUBBLICI AI SENSI DELL'ART.28 DEL D.P.R. 600/1973 NOTE: NUOVA ISTITUZIONE DIREZIONE GENERALE: CENTRALE - RISORSE FINANZIARIE E PARIRMONIO	2.000.000,00	2.000.000,00	1.122.359,10	1.216.707,13	783.292,87	877.646,90	0,00	94.354,03
			2.000.000,00	2.000.000,00	1.122.359,10	1.216.707,13	783.292,87	877.646,90	0,00	94.354,03
		TOTALE CAPITOLI 091001	2.000.000,00	2.000.000,00	1.122.359,10	1.216.707,13	783.292,87	877.646,90	0,00	94.354,03
2015	091002	1.1.413.1.01.32 (PARTE DI GIRO) (PARTE DI GIRO) VERSAMENTO DELLE RITENUTE BARRIALI SUI REDDITI DA LAVORO MONTI A BONA FIDE - GESTIONE SANITARIA NOTE: NUOVA ISTITUZIONE DIREZIONE GENERALE: CENTRALE - RISORSE FINANZIARIE E PARIRMONIO	1.000.000,00	1.000.000,00	452.782,17	508.449,82	491.550,18	547.217,83	0,00	55.667,65
			1.000.000,00	1.000.000,00	452.782,17	508.449,82	491.550,18	547.217,83	0,00	55.667,65
		TOTALE CAPITOLI 091002	1.000.000,00	1.000.000,00	452.782,17	508.449,82	491.550,18	547.217,83	0,00	55.667,65
2015	091003	1.1.413.1.01.32 (PARTE DI GIRO) (PARTE DI GIRO) VERSAMENTO DI ALTRE RITENUTE MONTI A BONA FIDE - GESTIONE SANITARIA DIREZIONE GENERALE: CENTRALE - RISORSE FINANZIARIE E PARIRMONIO	10.000,00	10.000,00	0,00	0,00	10.000,00	10.000,00	0,00	0,00
			10.000,00	10.000,00	0,00	0,00	10.000,00	10.000,00	0,00	0,00
		TOTALE CAPITOLI 091003	10.000,00	10.000,00	0,00	0,00	10.000,00	10.000,00	0,00	0,00
2015	091016	1.1.413.1.01.32 (PARTE DI GIRO) (PARTE DI GIRO) VERSAMENTO DI ALTRE RITENUTE MONTI A BONA FIDE - GESTIONE SANITARIA DIREZIONE GENERALE: CENTRALE - RISORSE FINANZIARIE E PARIRMONIO	1.000.000,00	1.000.000,00	676.340,83	680.343,07	319.656,93	323.659,17	0,00	4.002,24
			1.000.000,00	1.000.000,00	676.340,83	680.343,07	319.656,93	323.659,17	0,00	4.002,24
		TOTALE CAPITOLI 091016	1.000.000,00	1.000.000,00	676.340,83	680.343,07	319.656,93	323.659,17	0,00	4.002,24
2015	091048	1.1.413.1.01.32 (PARTE DI GIRO) (PARTE DI GIRO) VERSAMENTO DELL'ADIZIONALE REGIONALE ALL'IMPOSTA SUL REDDITO DELLE PERSONE FISICHE SU REDDITI DA LAVORO N.440)	2.500.000,00	2.520.310,27	1.795.361,18	1.808.712,91	691.287,09	704.638,82	0,00	0,00
			2.500.000,00	2.520.310,27	1.795.361,18	1.808.712,91	691.287,09	704.638,82	0,00	0,00
		TOTALE CAPITOLI 091048	2.500.000,00	2.520.310,27	1.795.361,18	1.808.712,91	691.287,09	704.638,82	0,00	0,00
2014	091048	1.1.413.1.01.32 (PARTE DI GIRO) (PARTE DI GIRO) VERSAMENTO DELL'ADIZIONALE REGIONALE ALL'IMPOSTA SUL REDDITO DELLE PERSONE FISICHE SU REDDITI DA LAVORO N.440)	20.310,27	0,00	20.310,27	0,00	0,00	0,00	0,00	0,00
			20.310,27	0,00	20.310,27	0,00	0,00	0,00	0,00	0,00
		TOTALE CAPITOLI 091048	20.310,27	0,00	20.310,27	0,00	0,00	0,00	0,00	0,00
		DIREZIONE GENERALE: CENTRALE - RISORSE FINANZIARIE E PARIRMONIO								
		TOTALE CAPITOLI 091046	1.005.612,34	1.005.612,34	681.953,17	680.343,07	319.656,93	323.659,17	0,00	4.002,24

REGIONE EMILIA-ROMAGNA		RENDICONTO GENERALE PER L'ESERCIZIO FINANZIARIO 2015										PARTE SPESA	
BANCA SPENDITE (GRUPPO CONSOLIDATO + R.R. PP. INIZIALI)	SPAZZIAMENTO DI CASSA	PAORIENTI IN CONTO CORRRENDA E RESIDUI	INDEBITAMENTI INIZIALI	INDEBITAMENTI INIZIALI	INDEBITAMENTI INIZIALI	INDEBITAMENTI INIZIALI	INDEBITAMENTI INIZIALI	INDEBITAMENTI INIZIALI	INDEBITAMENTI INIZIALI	INDEBITAMENTI INIZIALI	INDEBITAMENTI INIZIALI	INDEBITAMENTI INIZIALI	INDEBITAMENTI INIZIALI
ESERCIZIO	CAPITOLO	DESCRIZIONE DEL CAPITOLO	ANASS SPENDITE (GRUPPO CONSOLIDATO + R.R. PP. INIZIALI)	SPAZZIAMENTO DI CASSA	PAORIENTI IN CONTO CORRRENDA E RESIDUI	INDEBITAMENTI INIZIALI	INDEBITAMENTI INIZIALI	INDEBITAMENTI INIZIALI	INDEBITAMENTI INIZIALI	INDEBITAMENTI INIZIALI	INDEBITAMENTI INIZIALI	INDEBITAMENTI INIZIALI	INDEBITAMENTI INIZIALI
		PARTRMONTI	TOTALE CAPITOLO 091048	2.520.310,27	2.520.310,27	1.815.671,45	1.808.712,91	691.287,09	704.638,82	0,00	0,00	13.351,73	
2015	091050	1.1.413.1.01.32 (PARTRTA DI GIRO) (PARTRTA DI GIRO) VERSSAMENTO RITENTITE ERRARIALI SU REDDITI DA LAVORO DIPENDENTE.	32.000.000,00	35.800.760,87	23.425.750,00	27.361.143,58	4.638.856,42	8.574.634,54	0,00	0,00	3.935.393,58	0,00	
2014	091050	DIREZIONE GENERALE - CENTRALE - ORGANIZZAZIONE, PERSONALE, SISTEMI INFORMATIVI E TELEMATICA DIREZIONE GENERALE - CENTRALE - ORGANIZZAZIONE, PERSONALE, SISTEMI INFORMATIVI E TELEMATICA	3.800.760,87	0,00	3.800.376,33	0,00	0,00	0,00	0,00	0,00	384,54	0,00	
2015	091051	1.1.411.1.01.34 (PARTRTA DI GIRO) (PARTRTA DI GIRO) VERSSAMENTO DELLE RITENTITE PREVIDENZIALI SU REDDITE CORRRENDA SU REDDITI DI LAVORO AUTONOMO NOTE: NUOVA ISTITUZIONE DIREZIONE GENERALE - CENTRALE - RISORSE FINANZIARIE E PARTRMONTI	150.000,00	150.000,00	150.000,00	76.389,01	81.539,73	68.460,27	73.610,99	0,00	0,00	5.150,72	
2015	091052	1.1.413.1.01.32 (PARTRTA DI GIRO) (PARTRTA DI GIRO) VERSSAMENTO RITENTITE PREVIDENZIALI DIPENDENTE RITENTITE SUI REDDITI DI LAVORO AUTONOMO OCCASIONALE NOTE: NUOVA ISTITUZIONE DIREZIONE GENERALE - CENTRALE - RISORSE FINANZIARIE E PARTRMONTI	20.000,00	20.000,00	563,33	1.150,84	18.989,16	19.436,67	0,00	0,00	587,51	0,00	
2015	091054	1.1.411.1.01.34 (PARTRTA DI GIRO) (PARTRTA DI GIRO) VERSSAMENTI DELLE TRATTANTE INALI EFETTVATE AL 20/02/2014 PARASSORDINAMATI (ART. 5, D. LGS. 23 FEBBRAIO 2004) (ART. 38) NOTE: NUOVA ISTITUZIONE DIREZIONE GENERALE - ORGANIZZAZIONE, PERSONALE, SISTEMI INFORMATIVI E TELEMATICA, DIREZIONE GENERALE - ORGANIZZAZIONE, PERSONALE, SISTEMI INFORMATIVI E TELEMATICA	20.000,00	20.000,00	563,33	1.150,84	18.989,16	19.436,67	0,00	0,00	587,51	0,00	
2015	091055	1.1.411.1.01.34 (PARTRTA DI GIRO) (PARTRTA DI GIRO) VERSSAMENTO RITENTITE PREVIDENZIALI ED ASSISTENZIALI A CARICO DEL DIPENDENTE. DIREZIONE GENERALE - ORGANIZZAZIONE, PERSONALE, SISTEMI INFORMATIVI E TELEMATICA	14.000.000,00	15.443.292,02	9.571.504,44	11.082.777,18	2.917.222,82	4.328.495,56	0,00	0,00	1.411.272,74	0,00	
2014	091055	DIREZIONE GENERALE - CENTRALE - ORGANIZZAZIONE, PERSONALE, SISTEMI INFORMATIVI E TELEMATICA	1.443.292,02	0,00	1.443.292,02	0,00	0,00	0,00	0,00	0,00	0,00	0,00	
2015	091065	1.1.413.1.01.32 (PARTRTA DI GIRO) (PARTRTA DI GIRO) VERSSAMENTO DEI CONTRIBUTI RICEVUTI PER INTERVENTI IN FAVORE DEI TERRITORI DELLA EMILIA-ROMAGNA COLPITI DAGLI EVENTI SISMICI (ART. 27, COMMA 6, D. L. 6 GIUGNO 2012, D. LGS. 184/2012) DIREZIONE GENERALE - CENTRALE - RISORSE FINANZIARIE E PARTRMONTI	1.000.000,00	1.000.000,00	3.443,19	3.443,19	996.556,81	996.556,81	0,00	0,00	0,00	0,00	
2015	091070	1.1.413.1.01.34 (PARTRTA DI GIRO) (PARTRTA DI GIRO) VERSSAMENTO DI RITENTITE PREVIDENZIALI, PREVIDENZIALI E ASSISTENZIALI SU REDDITI DI LAVORO DIPENDENTE. DIREZIONE GENERALE - ORGANIZZAZIONE, PERSONALE, SISTEMI INFORMATIVI E TELEMATICA	3.500.000,00	3.603.407,47	1.853.263,37	1.937.329,06	1.542.670,94	1.649.035,75	0,00	0,00	104.066,69	0,00	
2014	091070	DIREZIONE GENERALE - CENTRALE - ORGANIZZAZIONE, PERSONALE, SISTEMI INFORMATIVI E TELEMATICA	103.407,47	0,00	103.109,35	0,00	0,00	0,00	0,00	2.289,12	0,00		
2015	091100	1.1.413.1.01.32 (PARTRTA DI GIRO) (PARTRTA DI GIRO) ANTICIPAZIONI ECONOMICHE. DIREZIONE GENERALE - CENTRALE - RISORSE FINANZIARIE E PARTRMONTI	3.000.000,00	3.000.000,00	2.500.000,00	2.500.000,00	500.000,00	500.000,00	0,00	0,00	0,00	0,00	
2015	091101	1.1.413.1.01.32 (PARTRTA DI GIRO) (PARTRTA DI GIRO) VERSSAMENTO DI RITENTITE DIVERSE DA QUELLE PARTRTALI, PREVIDENZIALI E ASSISTENZIALI SUI REDDITI DI LAVORO AUTONOMO NOTE: NUOVA ISTITUZIONE DIREZIONE GENERALE - RISORSE FINANZIARIE E PARTRMONTI	20.000,00	20.000,00	0,00	0,00	20.000,00	20.000,00	0,00	0,00	0,00	0,00	
2015	091103	1.1.413.1.01.34 (PARTRTA DI GIRO) (PARTRTA DI GIRO) RITENTITE DIVERSE DA QUELLE PARTRTALI, PREVIDENZIALI E ASSISTENZIALI SU REDDITI DI LAVORO DIPENDENTE IN GESSIONE SANITARIA NOTE: NUOVA ISTITUZIONE DIREZIONE GENERALE - CENTRALE - RISORSE FINANZIARIE E PARTRMONTI	10.000,00	10.000,00	2.979,74	2.979,74	7.020,26	7.020,26	0,00	0,00	0,00	0,00	
		1.1.413.1.01.32 (PARTRTA DI GIRO) (PARTRTA DI GIRO)	10.000,00	10.000,00	2.979,74	2.979,74	7.020,26	7.020,26	0,00	0,00	0,00	0,00	

PARTE 3 AREA DI INTERVENTO 1 FUNZIONE OBIETTIVO 1

399



## REGIONE EMILIA-ROMAGNA

## RENDICONTO GENERALE PER L'ESERCIZIO FINANZIARIO 2015

## PARTE SPESA

ESERCIZIO	CAPITOLO	DESCRIZIONE DEL CAPITOLO	ANASSA SPENDITE (SERVIZIO + R.R. PP. INIZIALI)	SPANDIMENTO DI CASSA	PACCHETTI IN CONTO CORRENTE E RESIDUI	IMPEGNI ASSUNTI NELLA SPESA	RISORSE DI IMPEGNI SPENDIBILI DA CASSA	RISORSE DI IMPEGNI SPENDIBILI DA CASSA	PER IMPEGNI SPESA, PER PERSECUZIONE RITROVATA	RESIDUI PASSIVI DA RIFORMARE
2015	091404	1.1.413.1.01.32 (PARTE DI GIRO) (PARTE DI GIRO) TRASFERIMENTO DI FONDI DALLA GESTIONE ORIGINARIA A FAVORE DEI CONTI DI TESORERIA INTERSTATI ALLA SANITA' (ART. 21 D.LGS. 23 GIUGNO 2011 N. 118) Direzione Generale: CENTRALE - RISORSE FINANZIARIE E PATRIMONIO	25.000.000,00	25.000.000,00	18.410.113,88	21.862.779,22	3.137.220,78	6.589.886,12	0,00	3.452.665,34
		NOTE: NUOVA ISTITUZIONE Direzione Generale: CENTRALE - RISORSE FINANZIARIE E PATRIMONIO								
		TOTALE CAPITOLO 091404	25.000.000,00	25.000.000,00	18.410.113,88	21.862.779,22	3.137.220,78	6.589.886,12	0,00	3.452.665,34
2015	091501	1.1.413.1.01.32 (PARTE DI GIRO) (PARTE DI GIRO) RECUPERO A FAVORE DEL TESORIERE DELLE SOMME NON RIVERSATE MEDIANTE PROCEDURA SDD DAGLI INTERSTATI IN FAVORE DEI CONTI DI TESORERIA INTERSTATI ALLA SANITA' (ART. 25 GENNAIO 1999, N. 117 DM 13 SETTEMBRE 1999) NOTE: NUOVA ISTITUZIONE Direzione Generale: CENTRALE - RISORSE FINANZIARIE E PATRIMONIO	2.000.000,00	2.000.000,00	1.056.002,99	1.056.002,99	943.997,01	943.997,01	0,00	0,00
		NOTE: NUOVA ISTITUZIONE Direzione Generale: CENTRALE - RISORSE FINANZIARIE E PATRIMONIO								
		TOTALE CAPITOLO 091501	2.000.000,00	2.000.000,00	1.056.002,99	1.056.002,99	943.997,01	943.997,01	0,00	0,00
2015	092205	1.1.412.1.01.32 (PARTE DI GIRO) (PARTE DI GIRO) TRASFERIMENTO DI FONDI DALLA GESTIONE ORIGINARIA A FAVORE DEI CONTI DI TESORERIA INTERSTATI ALLA SANITA' (ART. 21 D.LGS. 23 GIUGNO 2011 N. 118) Direzione Generale: CENTRALE - RISORSE FINANZIARIE E PATRIMONIO	300.000.000,00	300.000.000,00	220.219.863,61	220.219.863,61	79.780.136,39	79.780.136,39	0,00	0,00
		NOTE: NUOVA ISTITUZIONE Direzione Generale: CENTRALE - RISORSE FINANZIARIE E PATRIMONIO								
		TOTALE CAPITOLO 092205	300.000.000,00	300.000.000,00	220.219.863,61	220.219.863,61	79.780.136,39	79.780.136,39	0,00	0,00
2015	092210	1.1.412.1.01.32 (PARTE DI GIRO) (PARTE DI GIRO) ANNI DI FAVORI ALLA GESTIONE ORIGINARIA A FAVORE DEI CONTI DI TESORERIA INTERSTATI ALLA SANITA' (ART. 21 D.LGS. 23 GIUGNO 2011 N. 118) Direzione Generale: CENTRALE - RISORSE FINANZIARIE E PATRIMONIO	50.000.000,00	50.000.000,00	0,00	0,00	50.000.000,00	50.000.000,00	0,00	0,00
		NOTE: NUOVA ISTITUZIONE Direzione Generale: CENTRALE - RISORSE FINANZIARIE E PATRIMONIO								
		TOTALE CAPITOLO 092210	50.000.000,00	50.000.000,00	0,00	0,00	50.000.000,00	50.000.000,00	0,00	0,00
2015	092215	1.1.412.1.01.32 (PARTE DI GIRO) (PARTE DI GIRO) RESTITUZIONE DELLE ANTICIPAZIONI DALLA GESTIONE ORIGINARIA IN FAVORE DEI CONTI DI TESORERIA INTERSTATI ALLA SANITA' (ART. 21 D.LGS. 23 GIUGNO 2011 N. 118) Direzione Generale: CENTRALE - RISORSE FINANZIARIE E PATRIMONIO	50.000.000,00	50.000.000,00	0,00	0,00	50.000.000,00	50.000.000,00	0,00	0,00
		NOTE: NUOVA ISTITUZIONE Direzione Generale: CENTRALE - RISORSE FINANZIARIE E PATRIMONIO								
		TOTALE CAPITOLO 092215	50.000.000,00	50.000.000,00	0,00	0,00	50.000.000,00	50.000.000,00	0,00	0,00
2015	092225	1.1.412.1.01.32 (PARTE DI GIRO) (PARTE DI GIRO) SANITA' IN FAVORE DELLA GESTIONE ORIGINARIA A FAVORE DEI CONTI DI TESORERIA INTERSTATI ALLA SANITA' (ART. 21 D.LGS. 23 GIUGNO 2011 N. 118) Direzione Generale: CENTRALE - RISORSE FINANZIARIE E PATRIMONIO	50.000.000,00	50.000.000,00	120.000.000,00	120.000.000,00	-70.000.000,00	-70.000.000,00	0,00	0,00
		NOTE: NUOVA ISTITUZIONE Direzione Generale: CENTRALE - RISORSE FINANZIARIE E PATRIMONIO								
		TOTALE CAPITOLO 092225	50.000.000,00	50.000.000,00	120.000.000,00	120.000.000,00	-70.000.000,00	-70.000.000,00	0,00	0,00
2015	092240	1.1.412.1.01.32 (PARTE DI GIRO) (PARTE DI GIRO) RESTITUZIONI DELLE ANTICIPAZIONI DAI CONTI DI TESORERIA INTERSTATI ALLA SANITA' IN FAVORE DELLA GESTIONE ORIGINARIA (ART. 21 D.LGS. 23 GIUGNO 2011 N. 118) Direzione Generale: CENTRALE - RISORSE FINANZIARIE E PATRIMONIO	50.000.000,00	50.000.000,00	0,00	0,00	50.000.000,00	50.000.000,00	0,00	0,00
		NOTE: NUOVA ISTITUZIONE Direzione Generale: CENTRALE - RISORSE FINANZIARIE E PATRIMONIO								
		TOTALE CAPITOLO 092240	50.000.000,00	50.000.000,00	0,00	0,00	50.000.000,00	50.000.000,00	0,00	0,00
2015	093000	1.1.413.1.01.32 (PARTE DI GIRO) (PARTE DI GIRO) TRASFERIMENTO PER CONTO DELL'UNIONE EUROPEA PER LA SANITA' IN FAVORE DELLA GESTIONE ORIGINARIA A FAVORE DELL'ATTUAZIONE DEL PROGETTO "REFERENCE SITES NETWORK FOR PREVENTION AND CARE OF RARE AND CHRONIC CONDITIONS IN THE EUROPEAN UNION" (CONTRATTO N. 644231 DEL 15/04/2015) LA SALUTE 2014-2020 (REGOLAMENTO (UE) N. 282/14) CONTRATTO N. 644231 DEL 15/04/2015) NOTE: NUOVA ISTITUZIONE Direzione Generale: SANITA' E POLITICHE SOCIALI E PER L'INTERAZIONE	107.388,90	107.388,90	51.243,60	107.388,90	0,00	56.145,30	0,00	56.145,30
		NOTE: NUOVA ISTITUZIONE Direzione Generale: SANITA' E POLITICHE SOCIALI E PER L'INTERAZIONE								
		TOTALE CAPITOLO 093000	107.388,90	107.388,90	51.243,60	107.388,90	0,00	56.145,30	0,00	56.145,30
2015	093002	1.1.413.1.01.32 (PARTE DI GIRO) (PARTE DI GIRO) TRASFERIMENTO PER CONTO DELL'UNIONE EUROPEA PER LA SANITA' IN FAVORE DELLA GESTIONE ORIGINARIA A FAVORE DELL'ATTUAZIONE DEL PROGETTO "REFERENCE SITES NETWORK FOR PREVENTION AND CARE OF RARE AND CHRONIC CONDITIONS IN THE EUROPEAN UNION" (CONTRATTO N. 644231 DEL 15/04/2015) LA SALUTE 2014-2020 (REGOLAMENTO (UE) N. 282/14) CONTRATTO N. 644231 DEL 15/04/2015) NOTE: NUOVA ISTITUZIONE Direzione Generale: SANITA' E POLITICHE SOCIALI E PER L'INTERAZIONE	15.674,70	15.674,70	0,00	15.674,70	0,00	15.674,70	0,00	15.674,70
		NOTE: NUOVA ISTITUZIONE Direzione Generale: SANITA' E POLITICHE SOCIALI E PER L'INTERAZIONE								
		TOTALE CAPITOLO 093002	15.674,70	15.674,70	0,00	15.674,70	0,00	15.674,70	0,00	15.674,70

PARTE 3 AREA DI INTERVENTO 1 FUNZIONE OBIETTIVO 1

401

REGIONE EMILIA-ROMAGNA

RENDICONTO GENERALE PER L'ESERCIZIO FINANZIARIO 2015 PARTE SPESA

ESERCIZIO	CAPITOLO	DESCRIZIONE DEL CAPITOLO	MASSA SPENDIBILE (SPESA CONSOLIDATA + R.R. PP. INIZIALI)		SPANDIMENTO DI CASSA		PASSIVITÀ IN CONTO CORRENTE E RESIDUI		IMPEGNI ASSUNTI NELLA SPESA		RISORSE DI TERZIARI SU SPENDIBILI DI COMPETENZA		RISORSE DI TERZIARI SU SPENDIBILI DI CASSA		ELIMINAZIONI PER PERIZIONE DEI RESIDUI		RESIDUI PASSIVI DA RIPERIRE	
			SPESA CONSOLIDATA	R.R. PP. INIZIALI	SPESA CONSOLIDATA	R.R. PP. INIZIALI	SPESA CONSOLIDATA	R.R. PP. INIZIALI	SPESA CONSOLIDATA	R.R. PP. INIZIALI	SPESA CONSOLIDATA	R.R. PP. INIZIALI	SPESA CONSOLIDATA	R.R. PP. INIZIALI	SPESA CONSOLIDATA	R.R. PP. INIZIALI	SPESA CONSOLIDATA	R.R. PP. INIZIALI

		L'INTEGRAZIONE																	
		TOTALE CAPITOLO 095002																	
		1.1.413.1.01.32 (PARTE DI GIRO) (PARTE DI GIRO)																	
2015	095004	TRASFERIMENTO PER CONTO DELL'UNIONE EUROPEA A PARTNER DEL PROGETTO "REFERENCE AIDS NETWORK FOR PREVENTION AND CARE OF HEALTHY AND CHRONIC CONDITIONS IN COMMUNITY DWELLING PERSONS OR BU COMMUNITIES (STRIN AID) WITHIN THE FRAMEWORK OF THE EUROPEAN UNION HEALTHY LIFE AND LA SALUTE 2014-2020 (REGOLAMENTO (UE) N. 282/14; CONTRATTO N. 664291 DEL 15/04/2015)																	
		NOTE: NUOVA ISTITUZIONE Direzione Generale: SANITA' E POLITICHE SOCIALI E PER L'INTEGRAZIONE																	
		TOTALE CAPITOLO 095004	142.794,30		142.794,30	0,00		142.794,30	0,00	142.794,30	0,00	142.794,30	0,00	142.794,30	0,00	142.794,30	0,00	142.794,30	
		1.1.413.1.01.32 (PARTE DI GIRO) (PARTE DI GIRO)																	
2015	095006	TRASFERIMENTO DELLE QUOTE DI COMPETENZA DELL'UNIONE EUROPEA DENOMINATO "LIFE BERTINI" - LINEA NAT/IT/00209 - NELLA AMBITO DEL PROGRAMMA COMUNITARIO LIFE 2014/2020 (REGOLAMENTO (UE) N.1231/2013 DELL'11/2/2013; CONTRATTO N. 664291 DEL 15/04/2015, DEL 1 SETTEMBRE 2015)																	
		NOTE: NUOVA ISTITUZIONE Direzione Generale: AMBIENTE E DIFESA DEL SUOLO E DELLA COSTA																	
		TOTALE CAPITOLO 095006	380.658,90		380.658,90	0,00		380.658,90	0,00	380.658,90	0,00	380.658,90	0,00	380.658,90	0,00	380.658,90	0,00	380.658,90	
		TOTALE UPB 3.1.1.7 - 3.1.500	7.184.113.478,27		4.193.312.625,69	2.653.741.091,21		2.438.370.939,48	1.458.061.077,32	1.539.571.534,48	0,00	4.934,96		3.072.306.374,78		3.072.306.374,78			
		di cui Competenza	3.896.432.016,80		4.193.312.625,69	917.476.389,06		2.438.370.939,48	1.458.061.077,32	1.539.571.534,48	0,00	4.934,96		1.550.894.550,42		1.550.894.550,42			
		di cui Residui	3.287.681.461,47		0,00	1.736.264.702,15		0,00	0,00	0,00				1.551.411.824,36		1.551.411.824,36			
		TOTALE PARTITE DI GIRO	7.184.113.478,27		4.193.312.625,69	2.653.741.091,21		2.438.370.939,48	1.458.061.077,32	1.539.571.534,48	0,00	4.934,96		3.072.306.374,78		3.072.306.374,78			
		di cui Competenza	3.896.432.016,80		4.193.312.625,69	917.476.389,06		2.438.370.939,48	1.458.061.077,32	1.539.571.534,48	0,00	4.934,96		1.550.894.550,42		1.550.894.550,42			
		di cui Residui	3.287.681.461,47		0,00	1.736.264.702,15		0,00	0,00	0,00				1.551.411.824,36		1.551.411.824,36			
		TOTALE Area Investimenti	7.184.113.478,27		4.193.312.625,69	2.653.741.091,21		2.438.370.939,48	1.458.061.077,32	1.539.571.534,48	0,00	4.934,96		3.072.306.374,78		3.072.306.374,78			
		di cui Competenza	3.896.432.016,80		4.193.312.625,69	917.476.389,06		2.438.370.939,48	1.458.061.077,32	1.539.571.534,48	0,00	4.934,96		1.550.894.550,42		1.550.894.550,42			
		di cui Residui	3.287.681.461,47		0,00	1.736.264.702,15		0,00	0,00	0,00				1.551.411.824,36		1.551.411.824,36			
		TOTALE PARTE 03	7.184.113.478,27		4.193.312.625,69	2.653.741.091,21		2.438.370.939,48	1.458.061.077,32	1.539.571.534,48	0,00	4.934,96		3.072.306.374,78		3.072.306.374,78			
		di cui Competenza	3.896.432.016,80		4.193.312.625,69	917.476.389,06		2.438.370.939,48	1.458.061.077,32	1.539.571.534,48	0,00	4.934,96		1.550.894.550,42		1.550.894.550,42			
		di cui Residui	3.287.681.461,47		0,00	1.736.264.702,15		0,00	0,00	0,00				1.551.411.824,36		1.551.411.824,36			
		TOTALE GENERALE	22.951.724.722,33		17.514.969.333,99	13.069.781.298,79		13.780.459.841,85	3.750.978.654,84	4.445.188.035,20	0,00	268.237.481,42		5.862.727.287,28		5.862.727.287,28			
		C	17.531.438.496,69		17.514.969.333,99	10.554.104.267,42		13.780.459.841,85	3.750.978.654,84	4.445.188.035,20	0,00	268.237.481,42		3.286.555.574,43		3.286.555.574,43			
		R	5.420.286.225,64		0,00	2.545.577.031,37		0,00	0,00	0,00			2.606.571.712,85		2.606.571.712,85				







REGIONE EMILIA-ROMAGNA		RENDICONTO GENERALE PER L'ESERCIZIO FINANZIARIO 2015																
		PARTE SPESA																
RIEPILOGO PER FUNZIONE OBIETTIVO		MASSA SPENDIBILE (SERVIZIO CONSIP + RR, PP, INIZIALI)		SPANZIAMENTO DI CASSA		PACCHETTI IN CONTO CORRENTE		INTERESSI ASSUMI NELLA ESERCIZIO		RISORSE DI IMPEGNI SPANZIAMENTI DI COMPETENZA		RISORSE DI IMPEGNI SPANZIAMENTI DI COMPETENZA		ELIMINAZIONI DEI RESIDUI PER INSISTENZA, PER PERIZIONE RIFORMAZIONE		RESIDUI PASSIVE DA RIFORMAZIONE		
		C	R	C	R	C	R	C	R	C	R	C	R	C	R	C	R	
Area di Intervento 01 - PARTITE DI GIRO																		
Funzione obiettivo 01 - PARTITE DI GIRO																		
Totale Area di Intervento 01																		
Totale Parte 03																		
Totale Generale																		
Area di Intervento 01 - PARTITE DI GIRO																		
Funzione obiettivo 01 - PARTITE DI GIRO																		
Totale Area di Intervento 01																		
Totale Parte 03																		
Totale Generale																		
Area di Intervento 01 - PARTITE DI GIRO																		
Funzione obiettivo 01 - PARTITE DI GIRO																		
Totale Area di Intervento 01																		
Totale Parte 03																		
Totale Generale																		
Area di Intervento 01 - PARTITE DI GIRO																		
Funzione obiettivo 01 - PARTITE DI GIRO																		
Totale Area di Intervento 01																		
Totale Parte 03																		
Totale Generale																		

REGIONE EMILIA-ROMAGNA		RENDICONTO GENERALE PER L'ESERCIZIO FINANZIARIO 2015 - PARTE SPESA										
RIPARTIZIONE PER AREA DI INTERVENTO (SERVIZIO FINANZIARIO + RR.PP.INIZIALI)	MAGAS SPESIERE (SERVIZIO FINANZIARIO + RR.PP.INIZIALI)	SPANDIMENTO DI CASSA	PASSIVITÀ IN CONTRO RESIDUI	INTERESSI ASSUNTI NELLA SPESA (CASA)	COMPRENSI DI COMPETENZA	COMPRENSI DI COMPETENZA	COMPRENSI DI STATO	PER INTERESSE, PER PERSECUZIONE	RISERVA PASSIVE DA SOSPENSIONE	RISERVA DI SPESA		
										PER INTERESSE, PER PERSECUZIONE	RISERVA PASSIVE DA SOSPENSIONE	
Area di Intervento 01 - ORGANI ISTITUZIONALI	36.031.016,86 222.841,57	35.058.949,73 0,00	33.723.366,64 33.423.269,57	200,097,07	34.346.414,97 0,00	1.684.601,89 1.684.601,89	1.335.583,09 0,00	25.744,50 0,00	823.145,40 0,00	25.744,50 0,00	0,00	
Area di Intervento 02 - APPARI GENERALI	868.770.365,32 725.342.390,89	650.355.439,19 650.355.439,19	392.634.168,41 298.586.094,57	94.046,073,84	504.275.168,59 504.275.168,59	221.067.222,30 221.067.222,30	257.721.270,78 0,00	38.449,784,34 0,00	216.619.190,27 205.687.074,02	38.449,784,34 0,00	0,00	
Area di Intervento 03 - INTERVENTI PER LO SVILUPPO ECONOMICO	766.395.822,91 528.224.370,96	340.522.934,17 340.522.934,17	194.341.443,66 91.710.323,94	103.231.119,72	222.328.055,60 222.328.055,60	305.906.315,36 305.906.315,36	145.581.490,51 145.581.490,51	84.559.805,58 0,00	180.368.307,31 130.617.731,66	84.559.805,58 0,00	0,00	
Area di Intervento 04 - USO, SALVAGUARDIA E SVILUPPO DEL TERRITORIO	1.670.394.831,55 1.450.433.447,75	861.077.397,87 861.077.397,87	620.169.893,01 540.806.903,41	79.362,989,60	666.630.015,00 666.630.015,00	783.803.432,75 783.803.432,75	240.907.704,86 240.907.704,86	90.992,441,80 0,00	175.429.063,99 123.823.111,59	90.992,441,80 0,00	0,00	
Area di Intervento 05 - TUTELA DELLA SALUTE E SOLIDARIETA' SOCIALE	10.894.568.154,22 9.485.969.707,53	10.346.018.223,21 10.346.018.223,21	8.666.719.415,18 8.233.678.364,39	433.041.050,79	9.445.164.725,00 9.445.164.725,00	40.804.982,53 40.804.982,53	1.679.298.808,03 0,00	11.929.471,71 0,00	2.115.114.284,80 1.211.486.360,61	11.929.471,71 0,00	0,00	
Area di Intervento 06 - ISTRUZIONE, ATTIVITA' FORMATIVE, CULTURALI, SPORTIVE E RICREATIVE	1.348.598.446,69 597.449.516,66	445.321.508,29 445.321.508,29	278.871.380,39 188.446.351,10	90.225.029,29	249.669.951,83 0,00	182.899.375,26 182.899.375,26	166.650.127,90 0,00	37.166,022,31 0,00	98.512.738,70 61.023.600,73	37.166,022,31 0,00	0,00	
Area di Intervento 07 - ONERI GENERALI NON ATTRIBUIBILI	993.775.644,97 976.426.218,81	643.102.055,84 643.102.055,84	228.980.540,29 219.674.571,38	9.509,968,91	219.674.571,38 219.674.571,38	756.751.647,43 756.751.647,43	414.121.515,55 414.121.515,55	5.109.279,22 0,00	2.934.182,03 0,00	5.109.279,22 0,00	0,00	
TOTALE Parte 01	15.767.611.244,06 13.635.006.479,89	13.321.656.708,30 13.321.656.708,30	10.416.040.207,58 9.606.627.878,36	809.412.329,22	11.342.088.902,37 11.342.088.902,37	2.292.917.577,52 2.292.917.577,52	2.905.616.500,72 2.905.616.500,72	288.232.546,46 0,00	1.730.420.912,50 1.054.959.888,49	288.232.546,46 0,00	0,00	
Area di Intervento 01 - RIMBORSO DI ANTICIPAZIONI PASSIVE DI CASSA	0,00	0,00	0,00	0,00	0,00	0,00	0,00	0,00	0,00	0,00	0,00	
TOTALE Parte 02	0,00	0,00	0,00	0,00	0,00	0,00	0,00	0,00	0,00	0,00	0,00	
Area di Intervento 01 - PARTITE DI GIRO	7.184.113.478,27 3.896.432.016,80	4.193.312.625,69 4.193.312.625,69	2.653.741.091,21 1.736.264.702,15	2.438.370.939,48 0,00	1.458.061.077,32 1.458.061.077,32	1.539.571.534,48 0,00	4.934,96 0,00	0,00	3.072.306.374,78 1.520.894.550,42	4.934,96 0,00	0,00	
TOTALE Parte 03	7.184.113.478,27 3.896.432.016,80	4.193.312.625,69 4.193.312.625,69	2.653.741.091,21 1.736.264.702,15	2.438.370.939,48 0,00	1.458.061.077,32 1.458.061.077,32	1.539.571.534,48 0,00	4.934,96 0,00	0,00	3.072.306.374,78 1.520.894.550,42	4.934,96 0,00	0,00	

## REGIONE EMILIA-ROMAGNA

## RENDICONTO GENERALE PER L'ESERCIZIO FINANZIARIO 2015

## PARTE SPESA

REPERTEGGIO PER PARTI	MASSA SPENDIBILE (SERVIZIO CONSIP + RR.PP. INIZIALI)	SPANZIAMENTO DI CONSIP	PRODOTTI IN CONTO CORRENTE E RESIDUI	INTERESSI ASSUMI NELLA ESERCIZIO	RISORSE DI IMPREVI SPANZIAMENTI DI COMPETENZA	RISORSE DI PRODOTTI SU SPANZIAMENTI DI CONSIP	ELIMINAZIONI DEI RESIDUI PER INSISTENZA, PER PERIZIONE RIMPROVAZIONE	RESIDUI PASSIVI DA RIFORMARE
SPRESE EFFETTIVE PER IL CONSEGUIMENTO DELLE FINALITA' DELL' ENTE	C 15.767.611.244,06	13.321.656.708,30	10.416.040.207,58	11.342.088.902,37	2.292.917.577,52	2.905.616.500,72	268.232.546,46	0,00
	R 13.635.006.479,89	13.321.656.708,30	9.606.627.878,36	11.342.088.902,37	2.292.917.577,52	2.905.616.500,72	0,00	1.795.461.024,01
	C 2.132.604.764,17	0,00	809.412.329,22	0,00	0,00	0,00	268.232.546,46	0,00
	R 0,00	0,00	0,00	0,00	0,00	0,00	0,00	1.034.359.888,49
SPRESE CONSEGUENTI A OPERAZIONI FINANZIARIE NON MODIFICATIVE DEL PATRIMONIO REGIONALE	C 0,00	0,00	0,00	0,00	0,00	0,00	0,00	0,00
	R 0,00	0,00	0,00	0,00	0,00	0,00	0,00	0,00
CONTABILITA' SPECIALI	C 7.184.113.478,27	4.193.312.625,69	2.653.741.091,21	2.438.370.939,48	1.458.061.077,32	1.539.571.534,48	4.934,96	0,00
	R 3.896.432.016,80	4.193.312.625,69	1.917.476.389,06	2.438.370.939,48	1.458.061.077,32	1.539.571.534,48	0,00	0,00
	C 3.287.681.461,47	0,00	1.736.264.702,15	0,00	0,00	0,00	4.934,96	0,00
	R 22.951.724.722,33	17.514.966.333,99	13.069.781.298,79	13.780.459.841,85	3.750.978.654,84	4.445.188.035,20	268.237.481,42	0,00
	C 17.531.438.496,69	17.514.966.333,99	10.524.104.267,42	13.780.459.841,85	3.750.978.654,84	4.445.188.035,20	0,00	0,00
	R 5.420.286.225,64	0,00	2.545.677.031,37	0,00	0,00	0,00	268.237.481,42	0,00
TOTALE GENERALE	C 17.531.438.496,69	17.514.966.333,99	10.524.104.267,42	13.780.459.841,85	3.750.978.654,84	4.445.188.035,20	268.237.481,42	0,00
	R 5.420.286.225,64	0,00	2.545.677.031,37	0,00	0,00	0,00	268.237.481,42	0,00
TOTALE A PARREGGIO CON L'ENTRATA	17.531.438.496,69							
DISAVANZO DI AMMINISTRAZIONE	1.483.054.074,17							
TOTALE A PARREGGIO CON L'ENTRATA	19.014.492.570,86							

IL RESPONSABILE AREA DI COORDINAMENTO  
CENTRALE RISORSE FINANZIARIE  
(F.TO O. PIGNATTI)

IL RESPONSABILE DEL SERVIZIO  
BILANCIO E FINANZE  
(F.TO A. SOLDANI)

**LEGENDA DEI CODICI**  
**PARTE SPESA**

## LEGENDA DEI CODICI - PARTE SPESA

ORDINE CODICE	CODICE	SPECIFICAZIONE DEL CODICE
1	1	SPESA PER L'ADEMPIMENTO DELLE FUNZIONI NORMALI
1	2	SPESA PER GLI ULTERIORI PROGRAMMI DI SVILUPPO
CLASSIFICAZIONE SUL GENERE DELLE FUNZIONI		
CLASSIFICAZIONE SULLA TITOLARITA' DELLE FUNZIONI		
2	1	SPESA PER FUNZIONI PROPRIE
2	2	SPESA PER FUNZIONI DELEGATE
CLASSIFICAZIONE ECONOMICA DI 1° E 11° GRADO		
3	100	TITOLO I - SPESE CORRENTI
3	110	SERVIZI DEGLI ORGANI COSTITUZIONALI DELLA REGIONE
3	120	PERSONALE IN ATTIVITA' DI SERVIZIO
3	121	RETRIBUZIONI AL PERSONALE
3	122	CONTRIBUTI SOCIALI EFFETTIVI A CARICO DEL DATORE DI LAVORO
3	123	CONTRIBUTI SOCIALI FIGURATIVI
3	130	PERSONALE IN QUIESCENZA
3	140	ACQUISTO DI BENI E SERVIZI
3	141	ACQUISTI DI BENI NON DUREVOLI E SERVIZI IN SENSO STRETTO
3	142	SPESE PER COLLABORAZIONI, STUDI, CONSULENZE, RICERCHE, INDAGINI CONOSCITIVE, ELABORAZIONI DI PROGETTI, PIANI E PROGRAMMI
3	143	ACQUISTI E RINNOVI DI BENI DUREVOLI
3	144	FITTI PASSIVI, CANONI, LIVELLI, LEASING
3	145	PREMI ASSICURATIVI
3	146	IMPOSTE E TASSE
3	147	RIMBORSI PER IL PERSONALE COMANDATO
3	148	ALTRI ACQUISTI DI BENI E SERVIZI
3	150	TRASFERIMENTI CORRENTI ALLO STATO E AD ALTRI ENTI PUBBLICI
3	151	TRASFERIMENTI CORRENTI ALLO STATO E AD ALTRI ENTI DEL SETTORE STATALE
3	152	TRASFERIMENTI CORRENTI AI COMUNI
3	153	TRASFERIMENTI CORRENTI ALLE PROVINCE
3	154	TRASFERIMENTI CORRENTI AI CONSORZI DI ENTI LOCALI ED ALLE COMUNITA' MONTANE
3	155	TRASFERIMENTI CORRENTI ALLE AZIENDE REGIONALIZZATE, PROVINCIALIZZATE, MUNICIPALIZZATE ED ALLE AZIENDE CONSORTILI
3	156	TRASFERIMENTI CORRENTI AD ALTRI ENTI DEL SETTORE PUBBLICO ALLARGATO AVENTI NATURA DI IMPRESA
3	157	TRASFERIMENTI CORRENTI ALE UNITA' SANITARIE LOCALI
3	158	TRASFERIMENTI CORRENTI AD ALTRI ENTI LOCALI ED A CONSORZI PUBBLICI LOCALI
3	159	TRASFERIMENTI CORRENTI ALLE REGIONI, AI CONSORZI INTERREGIONALI E AD ALTRI ENTI PUBBLICI NAZIONALI DEL SETTORE PUBBLICO ALLARGATO
3	160	TRASFERIMENTI CORRENTI AD ALTRI SETTORI
3	161	TRASFERIMENTI CORRENTI ALLE FAMIGLIE
3	162	TRASFERIMENTI CORRENTI ALLE ISTITUZIONI SOCIALI NON AVENTI FINI DI LUORO
3	163	TRASFERIMENTI CORRENTI ALE IMPRESE, AI CONSORZI FRA IMPRESE E FRA COOPERATIVE
3	170	INTERESSI
3	171	INTERESSI AD ENTI DEL SETTORE STATALE
3	172	INTERESSI AD ALTRI ENTI DEL SETTORE PUBBLICO ALLARGATO
3	173	INTERESSI AD ALTRI SOGGETTI
3	180	PARTITE CHE SI COMPENSANO NELLE ENTRATE
3	181	AMMORTAMENTI
3	182	RESTITUZIONE DI TRIBUTI
3	183	ALTRE PARTITE
3	190	SOMME NON ATTRIBIBILI
3	200	TITOLO II - SPESE D'INVESTIMENTO

ORDINE CODICE	SPECIFICAZIONE DEL CODICE
3	210 BENI E OPERE IMMOBILIARI A CARICO DIRETTO DELLA REGIONE
3	220 BENI MOBILI, MACCHINE E ATTREZZATURE TECNICO-SCIENTIFICHE A CARICO DIRETTO DELLA REGIONE
3	230 TRASFERIMENTI IN CONTO CAPITALE ALLO STATO E AD ALTRI ENTI PUBBLICI
3	231 TRASFERIMENTI IN CONTO CAPITALE ALLO STATO E AD ALTRI ENTI DEL SETTORE STATALE
3	232 TRASFERIMENTI IN CONTO CAPITALE AI COMUNI
3	233 TRASFERIMENTI IN CONTO CAPITALE ALLE PROVINCE
3	234 TRASFERIMENTI IN CONTO CAPITALE AI CONSORZI DI ENTI LOCALI E ALLE COMUNITA' MONTANE
3	235 TRASFERIMENTI IN CONTO CAPITALE ALLE AZIENDE REGIONALIZZATE, PROVINCIALIZZATE, MUNICIPALIZZATE ED ALLE AZIENDE CONSORTILI
3	236 TRASFERIMENTI IN CONTO CAPITALE AD ALTRI ENTI DEL SETTORE PUBBLICO ALLARGATO AVENTI NATURA DI IMPRESA
3	237 TRASFERIMENTI IN CONTO CAPITALE ALE UNITA' SANITARIE LOCALI
3	238 TRASFERIMENTI IN CONTO CAPITALE AD ALTRI ENTI LOCALI ED A CONSORZI PUBBLICI LOCALI
3	239 TRASFERIMENTI IN CONTO CAPITALE ALE REGIONI, AI CONSORZI INTERREGIONALI E AD ALTRI ENTI PUBBLICI NAZIONALI DEL SETTORE PUBBLICO ALLARGATO
3	240 TRASFERIMENTI IN CONTO CAPITALE AD ALTRI SETTORI
3	241 TRASFERIMENTI IN CONTO CAPITALE ALLE FAMIGLIE
3	242 TRASFERIMENTI IN CONTO CAPITALE ALLE ISTITUZIONI SOCIALI NON AVENTI FINI DI LUOGO
3	243 TRASFERIMENTI IN CONTO CAPITALE ALLE IMPRESE, AI CONSORZI FRA IMPRESE E FRA COOPERATIVE
3	250 PARTECIPAZIONI AZIONARIE E CONFERIMENTI
3	251 PARTECIPAZIONI AZIONARIE E CONFERIMENTI A IMPRESE PUBBLICHE
3	252 PARTECIPAZIONI AZIONARIE E CONFERIMENTI AD AZIENDE REGIONALIZZATE, PROVINCIALIZZATE E MUNICIPALIZZATE
3	253 PARTECIPAZIONI AZIONARIE E CONFERIMENTI AD ISTITUTI DI CREDITO SPECIALE
3	254 ALTRE PARTECIPAZIONI
3	260 CONCESSIONE DI CREDITI ED ANTICIPAZIONI PER FINALITA' PRODUTTIVE
3	261 CONCESSIONE DI CREDITI ED ANTICIPAZIONI PER FINALITA' PRODUTTIVE A UNITA' SANITARIE LOCALI
3	262 CONCESSIONE DI CREDITI ED ANTICIPAZIONI PER FINALITA' PRODUTTIVE AD AZIENDE REGIONALIZZATE, PROVINCIALIZZATE E MUNICIPALIZZATE
3	263 CONCESSIONE DI CREDITI ED ANTICIPAZIONI PER FINALITA' PRODUTTIVE AD ISTITUTI DI CREDITO SPECIALE
3	264 CONCESSIONE DI CREDITI ED ANTICIPAZIONI PER FINALITA' PRODUTTIVE AD ALTRI
3	265 VERSAMENTI PER DEPOSITI PRESSO TERZI
3	270 CONCESSIONE DI CREDITI ED ANTICIPAZIONI PER FINALITA' NON PRODUTTIVE
3	271 CONCESSIONE DI CREDITI ED ANTICIPAZIONI PER FINALITA' NON PRODUTTIVE A UNITA' SANITARIE LOCALI
3	272 CONCESSIONE DI CREDITI ED ANTICIPAZIONI PER FINALITA' NON PRODUTTIVE AD AZIENDE REGIONALIZZATE, PROVINCIALIZZATE E MUNICIPALIZZATE
3	273 CONCESSIONE DI CREDITI ED ANTICIPAZIONI PER FINALITA' NON PRODUTTIVE AD ISTITUTI DI CREDITO SPECIALE
3	274 CONCESSIONE DI CREDITI ED ANTICIPAZIONI PER FINALITA' NON PRODUTTIVE AD ALTRI
3	280 SOMME NON ATTRIBIBILI
3	300 TITOLO III - SPESE PER RIMBORSO DI MUTUI E PRESTITI
3	310 MUTUI
3	320 OBBLIGAZIONI
3	330 ANTICIPAZIONI ED ALTRE OPERAZIONI DI CREDITO A BREVE TERMINE
3	400 TITOLO IV - SPESE PER PARTITE DI GIRO
3	410 PARTITE DI GIRO
3	411 RITENUTE PREVIDENZIALI E ASSISTENZIALI A CARICO DEL PERSONALE
3	412 VERSAMENTI NEI CONTI CORRENTI DI TESORERIA DELLO STATO
3	413 ALTRE PARTITE DI GIRO
CLASSIFICAZIONE ECONOMICA DI II° GRADO	
4	1 SPESE CORRENTI DI AMMINISTRAZIONE
4	2 SPESE CORRENTI OPERATIVE
4	3 SPESE UNA TANTUM IN CONTO CAPITALE PER INVESTIMENTI
4	4 SPESE IN ANNUALITA' PER CONTRIBUTI IN CONTO AMMORTAMENTO MUTUI
4	5 SPESE PER ALTRE ANNUALITA'
4	6 SPESE PER CONTRIBUTI PER IL CREDITO DI ESERCIZIO
4	7 SPESE PER CONTRIBUTI IN FORMA ATTUALIZZATA SU PRESTITI
CLASSIFICAZIONE FUNZIONALE DI I° GRADO	

ORDINE CODICE	SPECIFICAZIONE DEL CODICE
5	01 SEZIONE 1 - AMMINISTRAZIONE GENERALE
5	04 SEZIONE 4 - SICUREZZA PUBBLICA
5	06 SEZIONE 6 - ISTRUZIONE E CULTURA
5	07 SEZIONE 7 - AZIONI ED INTERVENTI NEL CAMPO DELLE ABITAZIONI
5	08 SEZIONE 8 - AZIONI ED INTERVENTI NEL CAMPO SOCIALE
5	09 SEZIONE 9 - TRASPORTI E COMUNICAZIONI
5	10 SEZIONE 10 - AZIONI ED INTERVENTI NEL CAMPO ECONOMICO
5	11 SEZIONE 11 - INTERVENTI A FAVORE DELLA FINANZA REGIONALE E LOCALE
5	12 SEZIONE 12 - ONERI NON RIPARTIBILI
CLASSIFICAZIONE FUNZIONALE DI I° GRADO	
6	01 ORDINAMENTO DEGLI UFFICI - AMMINISTRAZIONE GENERALE ED ORGANI ISTITUZIONALI
6	02 LAVORO
6	03 POLIZIA AMMINISTRATIVA E SERVIZI ANTINCENDI
6	04 ISTRUZIONE E DIRITTO ALLO STUDIO
6	05 ORIENTAMENTO E FORMAZIONE PROFESSIONALE
6	06 ORGANIZZAZIONE DELLA CULTURA E RELATIVE STRUTTURE
6	07 ASSISTENZA SOCIALE E RELATIVE STRUTTURE
6	08 DIFESA DELLA SALUTE E RELATIVE STRUTTURE
6	09 SPORT E TEMPO LIBERO
6	10 AGRICOLTURA E ZOOTECNIA
6	11 FORESTE
6	12 SVILUPPO DELL'ECONOMIA MONTANA
6	13 ACQUE MINERALI E TERMALI, CAVE E TORBIERE ED ALTRE ATTIVITA' ESTRATTIVE
6	14 CACCIA E PESCA
6	15 OPERE PUBBLICHE
6	16 ACQUEDOTTI, FOGNATURE ED ALTRE OPERE IGIENICHE
6	17 VIABILITA'
6	18 TRASPORTO SU STRADA
6	19 TRASPORTO FERROVIARIO
6	20 TRASPORTO MARITTIMO E NAVIGAZIONE INTERNA
6	21 TRASPORTO AEREO
6	22 ALTRI TRASPORTI
6	23 ARTIGIANATO
6	24 TURISMO E INDUSTRIA ALBERGHIERA
6	25 FIERE, MERCATI, COMMERCIO INTERNO
6	26 EDILIZIA ABITATIVA
6	27 URBANISTICA
6	28 INDUSTRIA E FONTI DI ENERGIA
6	29 PROTEZIONE DELLA NATURA: BENI AMBIENTALI, PARCHI E RISERVE
6	30 RICERCA SCIENTIFICA
6	31 ONERI FINANZIARI
6	32 SPESE NON ATTRIBUITE
6	33 INTERVENTI NON RIPARTIBILI A FAVORE DELLA FINANZA LOCALE
6	34 PREVIDENZA SOCIALE



ALLEGATO N. 3

AL

RENDICONTO GENERALE PER L'ESERCIZIO FINANZIARIO 2015

CONTO DEL PATRIMONIO

INDICE ALLEGATO 3  
RENDICONTO GENERALE DELLA REGIONE EMILIA-ROMAGNA PER L'ESERCIZIO FINANZIARIO 2015

<b>CONTO GENERALE DEL PATRIMONIO</b>	
NOTA PRELIMINARE AL CONTO GENERALE DEL PATRIMONIO	PAG. 4
<b>SEZIONE I - CONTI GENERALI</b>	
CONTO GENERALE RIASSUNTIVO DEL PATRIMONIO	PAG. 8
CONTO GENERALE A - ATTIVITA' E PASSIVITA' FINANZIARIE	PAG. 9
CONTO GENERALE B - BENI MOBILI ED IMMOBILI	PAG. 10
CONTO GENERALE C - ATTIVITA' E PASSIVITA' DIVERSE, POSTE RETTIFICATIVE	PAG. 11
<b>SEZIONE II - DIMOSTRAZIONE DEI PUNTI DI CONCORDANZA TRA ACCERTAMENTI DI COMPETENZA DEL BILANCIO ED IL CONTO DEL PATRIMONIO</b>	<b>PAG. 13</b>
<b>SEZIONE III - CONTO GENERALE RIASSUNTIVO DELLE RENDITE, DELLE SPESE E DI ALTRI AUMENTI DIMINUZIONI PATRIMONIALI</b>	<b>PAG. 17</b>
<b>ALLEGATI AL CONTO GENERALE DEL PATRIMONIO</b>	
RESIDUI ATTIVI (ALLEGATO A)	PAG. 22
FONDO DI CASSA (ALLEGATO B)	PAG. 23
FONDO PLURIENNALE VINCOLATO (ALLEGATO B/1)	PAG. 24
RESIDUI PASSIVI (ALLEGATO C)	PAG. 25
BENI MOBILI (ALLEGATO D)	PAG. 26
BENI IMMOBILI (ALLEGATO E)	PAG. 27
ACQUE MINERALI E TERMALI - CAVE E TORBIERE (ALLEGATO E/1)	PAG. 29
PREMESSA AGLI ALLEGATI E/2 E E/3	PAG. 31
FABBRICATI URBANI E RURALI (ALLEGATO E/2)	PAG. 32
TERRENI E FORESTE (ALLEGATO E/3)	PAG. 64
CREDITI (ALLEGATO F)	PAG. 94
TITOLI DI CREDITO E PARTECIPAZIONI (ALLEGATO G)	PAG. 95
DEBITI (ALLEGATO H)	PAG. 99
MUTUI (ALLEGATO H/2)	PAG. 101
ANTICIPAZIONI PASSIVE DI CASSA NEL SETTORE SANITA' (ALLEGATO H/3)	PAG. 103
NOTA INFORMATIVA AI SENSI DELL'ART.62, D.L. 25/06/2008, N.112, CONVERTITO IN LEGGE, CON MOD. DALL'ART.1, COMMA 1, L. 6/08/2008, N.133, COME SOSTITUITO DALL'ARTICOLO 3 DELLA L.22/12/2008, N.203	PAG. 104
RESIDUI PASSIVI PERENTI (ALLEGATO I)	PAG. 107
RENDICONTO CONSOLIDATO (ALLEGATO L)	PAG. 108

**CONTO GENERALE DEL PATRIMONIO**

## NOTA PRELIMINARE AL CONTO GENERALE DEL PATRIMONIO PER L'ESERCIZIO FINANZIARIO 2015

## A) RISULTATI GENERALI DELLA GESTIONE PATRIMONIALE

DAL CONTO GENERALE RIASSUNTIVO DEL PATRIMONIO (SEZIONE I), SI RILEVA CHE LA GESTIONE PATRIMONIALE DELL'ESERCIZIO FINANZIARIO 2015 PRESENTA UNA DIFFERENZA PASSIVA (PEGGIORAMENTO PATRIMONIALE) DI EURO 516.209.572,65 COME APPARE DALLE SEGUENTI RISULTANZE:

	CONSISTENZA ALL'1/1/2015	CONSISTENZA AL 31/12/2015	DIFFERENZA
<b>ATTIVITA'</b>			
ATTIVITA' FINANZIARIE (CONTO GENERALE A)	5.845.366.993,89	6.127.489.064,01	282.122.070,12
BENI MOBILI E IMMOBILI (CONTO GENERALE B)	483.796.272,01	506.603.468,85	22.807.196,84
ATTIVITA' DIVERSE (CONTO GENERALE C)	209.658.299,60	312.328.162,68	102.669.863,08
<b>TOTALE ATTIVITA'</b>	6.538.821.565,50	6.946.420.695,54	407.599.130,04
<b>PASSIVITA'</b>			
PASSIVITA' FINANZIARIE (CONTO GENERALE A)	5.420.286.225,64	6.410.273.642,98	989.987.417,34
PASSIVITA' DIVERSE E POSTE RETTIFICATIVE (CONTO GENERALE C)	2.050.309.586,84	1.984.130.872,19	-66.178.714,65
<b>TOTALE PASSIVITA'</b>	7.470.595.812,48	8.394.404.515,17	923.808.702,69
<p>DAI PREDETTI DATI SI RILEVA CHE, ESSENDO AUMENTATE LE ATTIVITA' DI E AUMENTATE LE PASSIVITA' DI</p> <p>SI HA UNA DIFFERENZA PASSIVA PATRIMONIALE DI</p>			
<p>INFATTI, FRA LA CONSISTENZA PATRIMONIALE ALL'1/1/2015 E QUELLA AL 31/12/2015 SI SONO DETERMINATE LE SEGUENTI VARIAZIONI IN AUMENTO ED IN DIMINUIZIONE:</p>			
<p><u>PER LE ATTIVITA':</u></p> <p>IN AUMENTO 16.046.737.176,42</p> <p>IN DIMINUIZIONE 15.639.138.046,38</p> <p>PER LE PASSIVITA':</p> <p>IN AUMENTO 4.005.915.701,53</p> <p>IN DIMINUIZIONE 3.082.106.998,84</p> <p>CON UNA DIFFERENZA PASSIVA DI</p>			
			516.209.572,65
			923.808.702,69
			407.599.130,04
			22.807.196,84
			102.669.863,08
			407.599.130,04
			923.808.702,69
			516.209.572,65

## B) CONCORDANZA DEL CONTO DEL BILANCIO CON QUELLO DEL PATRIMONIO

ESAMINANDO GLI ELEMENTI PATRIMONIALI CHE HANNO INFILTO SUGLI ACCERTAMENTI DI COMPETENZA DEL BILANCIO (SEZIONE II) SI RILEVA CHE DERIVANO:

## A) DA ENTRATE DI BILANCIO:

AUMENTI DI PASSIVITA' E DIMINUZIONE DI ATTIVITA'	0,00
- ENTRATE DIVERSE (PERMUTE, CESSIONI OGGETTI FUORI USO)	826.146,93
- VENDITA DI BENI PATRIMONIALI (FABBRICATI, TERRENI, FORESTE)	4.671.077,50
- VENDITE DI PARTECIPAZIONI AZIONARIE	102.258.440,58
- C/C INFRUTTIFERO C/O TESORERIA STATO	483.858,41
- DEPOSITI CAUZIONALI ATTIVI, DEPOSITI CAUZIONALI PASSIVI IN NUMERARIO	0,00
- MUTUI E PRESTITI STIPULATI O NEGOZIATI	0,00
	-----
	108.239.523,42

## B) DA SPESE DI BILANCIO:

AUMENTI DI ATTIVITA' E DIMINUZIONI DI PASSIVITA'	
- ACQUISTO DI PARTECIPAZIONI AZIONARIE	5.100.000,00
- DEPOSITI CAUZIONALI ATTIVI, MUTUI, DEPOSITI CAUZIONALI PASSIVI IN NUMERARIO	75.989.333,19
- RESIDUI PASSIVI PERENTI	68.310.146,66
- ACQUISTO DI BENI (IMMOBILI, MOBILI, AUTOMEZZI, PUBBLICAZIONI)	1.824.794,37
- DEPOSITI CAUZIONALI PASSIVI (CESSAZIONI)	49.037,43
- C/C INFRUTTIFERO C/O TESORERIA STATO	102.258.440,58
	-----
	253.531.752,23

LA CONSISTENZA PATRIMONIALE SI TROVA QUINDI AUMENTATA DI

145.292.228,81

SE A DETTO AUMENTO SI TOGLIE LA DIFFERENZA PASSIVA DELLA GESTIONE DEL BILANCIO DI COMPETENZA DELL'ESERCIZIO 2015

348.443.351,33

SI HA CHE LA GESTIONE HA REGATO AL PATRIMONIO UNA DIFFERENZA PASSIVA DI

203.151.122,52

C) ELEMENTI COSTITUENTI IL RISULTATO ECONOMICO DELL'ESERCIZIO 2015		
L' AMMONTARE DEI FATTI MODIFICATIVI DELLA GESTIONE CHE HANNO DETERMINATO UNA DIMINUIZIONE DEL PATRIMONIO AL 31 DICEMBRE 2015 DI EURO 516.209.572,65 VIENE RIEPILOGATO NEL CONTO GENERALE RIASSUNTIVO DELLE RENDITE E DELLE SPESE (SEZIONE III), DI CUI SI ILLUSTRANO QUI DI SEGUITO, LE RISULTANZE:		
<b>1) GESTIONE DEL BILANCIO DI COMPETENZA:</b>		
- LE ENTRATE DEL BILANCIO DI COMPETENZA, DEPURATE DAI MOVIMENTI PATRIMONIALI, HANNO DATO UNA RENDITA NETTA DI	13.323.776.967,10	
- LE SPESE DI BILANCIO, DEPURATE DAI MOVIMENTI PATRIMONIALI, SONO STATE DI	13.526.928.089,62	
	-----	
PERCIO' SI HA UNA DIFFERENZA PASSIVA DI:		203.151.122,52
<b>2) GESTIONE DEI RESIDUI DI BILANCIO:</b>		
- L' AMMONTARE DEI RESIDUI PASSIVI ELIMINATI, E L' AUMENTO DEI RESIDUI ATTIVI, IN CONSEGUENZA DI RETTIFICAZIONI E PIU' ESATTI ACCERTAMENTI, E' STATO DI:	273.951.895,53	
- L' AMMONTARE DEI RESIDUI ATTIVI ELIMINATI PER RETTIFICAZIONI E PIU' ESATTI ACCERTAMENTI, E DELLE ENTRATE IMPUTATE AI RESIDUI ATTIVI PER VENDITE E ACCENSIONI DI PASSIVITA', E' STATO DI:	84.930.039,56	
	-----	
CON UNA DIFFERENZA ATTIVA DI:		189.021.855,97
<b>3) GESTIONE DEL PATRIMONIO NON FINANZIARIO</b>		
IN TALE GESTIONE SI SONO VERIFICATE:		
- AUMENTI NEI CREDITI E TITOLI DI CREDITO, NEI BENI IMMOBILI E MOBILI, E DIMINUIZIONI NELLE PASSIVITA' DIVERSE PER RETTIFICAZIONI E PIU' ESATTI ACCERTAMENTI E PER SOPRAVVENIENZE ATTIVE PARI A:	154.839.761,61	
- DIMINUIZIONI NEI CREDITI E TITOLI DI CREDITO, NEI BENI IMMOBILI E MOBILI, E AUMENTI NELLE PASSIVITA' DIVERSE PER RETTIFICAZIONI E PIU' ESATTI ACCERTAMENTI E PER RESIDUI PERENITI AGLI EFFETTI AMMINISTRATIVI, PARI A:	656.920.067,71	
	-----	
CON UNA DIFFERENZA PASSIVA DI:		502.080.306,10
IL PEGGIORAMENTO PATRIMONIALE RISULTA DI:		
		516.209.572,65

SEZIONE I  
CONTI GENERALI (A - B - C)

## CONTO GENERALE RIASSUNTIVO DEL PATRIMONIO

CLASSIFICAZIONE DELLE ATTIVITA'	RIFERIMENTO CONTI GENERALI	CONSISTENZA ALL'1/1/2015	VARIAZIONI IN AUMENTO	VARIAZIONI IN DIMINUIZIONE	CONSISTENZA AL 31/12/2015
ATTIVITA' FINANZIARIE	A	5.845.366.993,89	15.905.619.467,43	15.623.497.397,31	6.127.489.064,01
BENI MOBILI E IMMOBILI	B	483.796.272,01	33.759.268,41	10.952.071,57	506.603.468,85
ATTIVITA' DIVERSE E POSTE RETTIFICATIVE	C	209.658.299,60	107.358.440,58	4.688.577,50	312.328.162,68
<b>TOTALE DELLE ATTIVITA'</b>		<b>6.538.821.565,50</b>	<b>16.046.737.176,42</b>	<b>15.639.138.046,38</b>	<b>6.946.420.695,54</b>
AUMENTO NELLA CONSISTENZA DELLE ATTIVITA'			407.599.130,04		
<b>ECCEDENZA DELLE PASSIVITA'</b>		<b>931.774.246,98</b>			<b>1.447.983.819,63</b>
A) ALL'1/1/2015					
B) AL 31/12/2015			516.209.572,65		
SALDO VARIAZIONE A PAREGGIO					
<b>TOTALE</b>		<b>7.470.595.812,48</b>	<b>923.808.702,69</b>		<b>8.394.404.515,17</b>

CLASSIFICAZIONE DELLE PASSIVITA'	RIFERIMENTO CONTI GENERALI	CONSISTENZA ALL'1/1/2015	VARIAZIONI IN AUMENTO	VARIAZIONI IN DIMINUIZIONE	CONSISTENZA AL 31/12/2015
PASSIVITA' FINANZIARIE	A	5.420.286.225,64	3.903.172.089,75	2.913.184.672,41	6.410.273.642,98
PASSIVITA' DIVERSE E POSTE RETTIFICATIVE	C	2.050.309.586,84	102.743.611,78	168.922.326,43	1.984.130.872,19
<b>TOTALE DELLE PASSIVITA'</b>		<b>7.470.595.812,48</b>	<b>4.005.915.701,53</b>	<b>3.082.106.998,84</b>	<b>8.394.404.515,17</b>
AUMENTO NELLA CONSISTENZA DELLE PASSIVITA'			923.808.702,69		
<b>TOTALE</b>		<b>7.470.595.812,48</b>	<b>923.808.702,69</b>		<b>8.394.404.515,17</b>



CONTO GENERALE A - ATTIVITA' E PASSIVITA' FINANZIARIE

ATTIVITA' FINANZIARIE	ALLEGATI	CONSISTENZA ALL'1/1/2015	VARIAZIONI IN AUMENTO	VARIAZIONI IN DIMINUIZIONE	CONSISTENZA AL 31/12/2015
RESIDUI ATTIVI	A	5.363.742.775,51	2.862.122.651,39	2.553.716.098,52	5.672.149.328,38
FONDO DI CASSA	B	481.624.218,38	13.043.496.816,04	13.069.781.298,79	455.339.735,63
TOTALE ATTIVITA' FINANZIARIE		5.845.366.993,89	15.905.619.467,43	15.623.497.397,31	6.127.489.064,01
AUMENTO NELLA CONSISTENZA DELLE ATTIVITA' FINANZIARIE			282.122.070,12		
<u>ECCEDENZA DELLE PASSIVITA'</u>					282.784.578,97
B) AL 31/12/2015					
TOTALE		5.845.366.993,89	282.122.070,12		6.410.273.642,98

PASSIVITA' FINANZIARIE	ALLEGATI	CONSISTENZA ALL'1/1/2015	VARIAZIONI IN AUMENTO	VARIAZIONI IN DIMINUIZIONE	CONSISTENZA AL 31/12/2015
RESIDUI PASSIVI	C	5.420.286.225,64	3.256.355.574,43	2.813.914.512,79	5.862.727.287,28
FONDO PLURIENNALE VINCOLATO	B/1	0,00	646.816.515,32	99.270.159,62	547.546.355,70
TOTALE DELLE PASSIVITA'		5.420.286.225,64	3.903.172.089,75	2.913.184.672,41	6.410.273.642,98
AUMENTO NELLA CONSISTENZA DELLE PASSIVITA' FINANZIARIE			989.987.417,34		
<u>ECCEDENZA DELLE ATTIVITA'</u>		425.080.768,25			
A) ALL'1/1/2015					
SALDO VARIAZIONE A PAREGGIO			-707.865.347,22		
TOTALE		5.845.366.993,89	282.122.070,12		6.410.273.642,98

## CONTO GENERALE B) - BENI MOBILI E IMMOBILI

DESCRIZIONE DELLE PARTITE	ALLEGATI	CONSISTENZA ALL'1/1/2015	VARIAZIONI IN AUMENTO	VARIAZIONI IN DIMINUZIONE	CONSISTENZA AL 31/12/2015
<b>A) ATTIVITA' DISPONIBILI</b>					
BENI MOBILI	D	0,00	0,00	0,00	0,00
BENI IMMOBILI	E	19.131.915,85	260.704,83	188.025,08	19.204.595,60
			260.704,83	188.025,08	
TOTALE A) ATTIVITA' DISPONIBILI		19.131.915,85	72.679,75		19.204.595,60
<b>B) ATTIVITA' NON DISPONIBILI</b>					
BENI MOBILI	D	163.698.249,66	8.070.660,68	5.868.775,43	165.900.134,91
BENI IMMOBILI	E	300.966.106,50	25.427.902,90	4.895.271,06	321.498.738,34
			33.498.563,58	10.764.046,49	
TOTALE B) ATTIVITA' NON DISPONIBILI		464.664.356,16	22.734.517,09		487.398.873,25
TOTALE CONTO GENERALE B)		483.796.272,01	22.807.196,84		506.603.468,85

## CONTO GENERALE G) - ATTIVITA' E PASSIVITA' DIVERSE - POSTE RETTIFICATIVE

ATTIVITA' DIVERSE E POSTE RETTIFICATIVE DELLE PASSIVITA'	ALLEGATI	CONSISTENZA ALL'1/1/2015	VARIAZIONI IN AUMENTO	VARIAZIONI IN DIMINUIZIONE	CONSISTENZA AL 31/12/2015
CREDITI	F	68.104.489,88	102.258.440,58	0,00	170.362.930,46
TITOLI DI CREDITO	G	141.553.809,72	5.100.000,00	4.688.577,50	141.965.232,22
TOTALE ATTIVITA' DIVERSE		209.658.299,60	107.358.440,58	4.688.577,50	312.328.162,68
AUMENTO NELLA CONSISTENZA DELLE ATTIVITA'			102.669.863,08		
ECCEDENZIA DELLE PASSIVITA'					
ALL'1/1/2015		1840551287,24			1671.802.709,51
AL 31/12/2015					
SALDO DELLE VARIAZIONI			-168.848.577,73		
TOTALE CONTO GENERALE G)		2.050.309.586,84	-66.178.714,65		1.984.130.872,19
PASSIVITA' DIVERSE E POSTE RETTIFICATIVE DELLE ATTIVITA'	ALLEGATI	CONSISTENZA ALL'1/1/2015	VARIAZIONI IN AUMENTO	VARIAZIONI IN DIMINUIZIONE	CONSISTENZA AL 31/12/2015
DEBITI	H	1.739.734.188,01	102.743.611,78	76.064.111,99	1.766.413.687,80
RESIDUI PASSIVI PERENNI	I	310.575.398,83	0,00	92.858.214,44	217.717.184,39
TOTALE PASSIVITA' DIVERSE		2.050.309.586,84	102.743.611,78	168.922.326,43	1.984.130.872,19
DIMINUIZIONE NELLA CONSISTENZA DELLE PASSIVITA'			-66.178.714,65		
TOTALE CONTO GENERALE G)		2.050.309.586,84	-66.178.714,65		1.984.130.872,19

**SEZIONE II**  
**DIMOSTRAZIONE DEI PUNTI DI CONCORDANZA**  
**FRA GLI ACCERTAMENTI DI COMPETENZA DEL BILANCIO**  
**ED IL CONTO DEL PATRIMONIO**

CONTO DELL' ENTRATA ACCERTATA IN BILANCIO IN RELAZIONE AL CONTO PATRIMONIALE					CONTO DELLA SPESA ACCERTATA IN BILANCIO IN RELAZIONE AL CONTO PATRIMONIALE					
DESCRIZIONE DELLE ENTRATE DI BILANCIO	ENTRATE PROVENIENTI DAL PATRIMONIO				ENTRATE DEPURATE DEI MOVIMENTI PATRIMONIALI	DESCRIZIONE DELLE SPESE DI BILANCIO	SPESE COSTITUENTI INCREMENTI DI PATRIMONIO			
	ACCERTAMENTO TOTALE SECONDO IL BILANCIO	DIMINUIZIONE DI ATTIVITA'	AUMENTO DI PASSIVITA'				TOTALE IMPEGNATO SECONDO IL BILANCIO	AUMENTO DI ATTIVITA'	DIMINUIZIONE DI PASSIVITA'	SPESE DEPURATE DEI MOVIMENTI PATRIMONIALI
<b>TITOLO I</b> - ENTRATE DERIVANTI DA TRIBUTI PROPRI DELLA REGIONE, DAL GETTITO DI TRIBUTI ERARIALI O DI QUOTE DI ESSO DEVOLUTE ALLA REGIONE.	9.917.589.635,45	0,00	0,00	9.917.589.635,45	<b>PARTE 1°</b> - SPESE EFFETTIVE PER IL CONSEGUIMENTO DELLE FINALITA' DELL' ENTE.	11.342.088.902,37	6.924.794,37	144.348.517,28	11.190.815.590,72	
<b>TITOLO II</b> - ENTRATE DERIVANTI DA CONTRIBUTI E TRASFERIMENTI DI PARTE CORRENTE DELL' UNIONE EUROPEA, DELLO STATO E DI ALTRI SOGGETTI.	694.554.217,05	0,00	0,00	694.554.217,05	<b>PARTE 2°</b> - SPESE CONSEGUENTI AD OPERAZIONI FINANZIARIE NON MODIFICATIVE DEL PATRIMONIO REGIONALE.	0,00	0,00	0,00	0,00	
<b>TITOLO III</b> - ENTRATE EXTRATRIBUTARIE.	296.437.320,49	0,00	0,00	296.437.320,49	<b>PARTE 3°</b> - CONTABILITA' SPECIALI.	2.438.370.939,48	0,00	102.258.440,58	2.336.112.498,90	
<b>TITOLO IV</b> - ENTRATE DERIVANTI DA ALIENAZIONI, DA TRASFORMAZIONE DI CAPITALE, DA RISCOSSIONE DI CREDITI E DA TRASFERIMENTI IN CONTO CAPITALE.	85.064.378,05	5.497.224,43	0,00	79.567.153,62						
<b>TITOLO V</b> - ENTRATE DERIVANTI DA MUTUI, PRESTITI O ALTRE OPERAZIONI CREDITIZIE.	0,00	0,00	0,00	0,00						
<b>TITOLO VI</b> - ENTRATE PER CONTABILITA' SPECIALI	2.438.370.939,48	102.258.440,58	483.858,41	2.335.628.640,49						
TOTALE	13.432.016.490,52	107.755.665,01	483.858,41	13.323.776.967,10	TOTALE	13.780.459.841,85	6.924.794,37	246.606.957,86	13.526.928.089,62	
RISULTANZE COMPLESSIVE	13.432.016.490,52	108.239.523,42		13.323.776.967,10	RISULTANZE COMPLESSIVE	13.780.459.841,85	253.531.752,23		13.526.928.089,62	

## RIEPILOGO DELLE ENTRATE E DELLE SPESE ACCERTATE IN RELAZIONE AL CONTO PATRIMONIALE

DESCRIZIONE	ACCERTAMENTI DI BILANCIO	MOVIMENTI PATRIMONIALI	SOMME DEPURATE
ENTRATE	13.432.016.490,52	108.239.523,42	13.323.776.967,10
SPESE	13.780.459.841,85	253.531.752,23	13.526.928.089,62
PEGGIORAMENTO PATRIMONIALE DERIVANTE DALLA GESTIONE DEL BILANCIO DI COMPETENZA CHE TROVA RICONTRIO			203.151.122,52
A) NELLA DIFFERENZA PASSIVA DELLA GESTIONE DEL BILANCIO DI COMPETENZA DELL'ESERCIZIO 2015	348.443.351,33		
B) NELL'ECCEDEZZA DELLE SPESE SULLE ENTRATE PER MOVIMENTI PATRIMONIALI		-145.292.228,81	
VARIAZIONE COMPLESSIVA	203.151.122,52		203.151.122,52

## NOTE AL PROSPETTO DIMOSTRATIVO DEI PUNTI DI CONCORDANZA FRA I DATI DEL BILANCIO E QUELLI DEL PATRIMONIO

CONTO DELL'ENTRATATITOLO IV

LA SOMMA DI EURO 5.497.224,43 REGISTRATA IN DIMINUIZIONE DELLE ATTIVITA' E' COSTI COMPOSTA:

- A) EURO 826.146,93 RIGUARDANO L'ALLENAMENTO DI BENI IMMOBILI - ALLEGATO E - PARTE (CAP. E05050 - E46120 - E50501 AFFERENTI ALL'UPB 7500);  
 B) EURO 4.671.077,50 DERIVANO DALLA CESSIONE DI AZIONI DELLA SOCIETA' AEROPORTO GUGLIELMO MARCONI DI BOLOGNA SPA - ALLEGATO 6 PARTE (CAP. E05054 AFFERENTE ALL'UPB 7510);

TITOLO VI

LA SOMMA DI EURO 102.258.440,58 RIGUARDA LA REGOLAZIONE CONTABILE DELLA GIACENZA DI SOMME DEPOSITATE SUL C/C INFRUTTIFERO C/O LA TESORERIA DELLO STATO (CAP. E07170 AFFERENTE ALL'UPB 14000). DIMINUIZIONE DI ATTIVITA'.

LA SOMMA DI EURO 483.858,41 ATTIENE LA RISCOSSIONE DI DEPOSITI CAUZIONALI PASSIVI IN NUMERARIO (ALL. H - CAP. E07060 AFFERENTE ALL'UPB 14000). AUMENTO DI PASSIVITA'.

CONTO DELLA SPESAPARTE 1°

LA SOMMA DI EURO 6.924.794,37 REGISTRATA IN AUMENTO DELLE ATTIVITA' E' COSTI COMPOSTA:

- A) EURO 1.421.834,01 RAPPRESENTANO IL TOTALE DELLE SPESE DI COMPETENZA EFFETTUATE NEL CORSO DELL'ESERCIZIO 2015 PER L'ACQUISTO DI BENI MOBILI:

UPB	CAPITOLO	IMPORTO
10	U00400	177.709,18
1500	U03905	56.743,20
1510	U03937	1.011.583,85
850	U03955	766,77
1610	U04312	2.334,44
7310	U23712	50.000,00
16011	U43362	104.608,95
31500	U91404	18.087,62
<b>TOTALE BENI MOBILI</b>		<b>1.421.834,01</b>

B) EURO 402.960,36 CORRISPONDE AD UN AUMENTO NEI BENI IMMOBILI (CAP. 04276 AFFERENTE ALL'UPB 1600) PER ACQUISTO IMMOBILE SITO IN BOLOGNA - LARGO CADUTI DEL LAVORO, N. 6.

B) EURO 5.100.000,00 DERIVANO DALLA PARTECIPAZIONE DELLA REGIONE EMILIA-ROMAGNA ALL'AUMENTO DEL CAPITALE SOCIALE DELLA SOCIETA' "FERROVIE EMILIA-ROMAGNA S.R.L." (L.R. 18/2015 - ARTICOLO 14) - ALLEGATO 6 PARTE (CAP. U43673 AFFERENTE ALL'UPB 16508).

LA SOMMA DI EURO 144.348.517,28 ISCRITTA IN DIMINUIZIONE DI PASSIVITA' E' COSTI COMPOSTA:

- A) EURO 55.595.975,76 RIGUARDANO IL PAGAMENTO DI QUOTE DI CAPITALE DI MUTUI PASSIVI IN AMMORTAMENTO (ALL. H/2);  
 B) EURO 20.393.357,43 CORRISPONDONO ALLA RESTITUZIONE DI QUOTA DI ANTICIPAZIONE PASSIVA DI CASSA NEL SETTORE SANITA' (ART. 3 D.L. 35/2013)  
 C) EURO 68.310.146,66 SONO RELATIVI ALLA REISCRIZIONE DI RESIDUI PASSIVI DICHIARATI PERENTI AGLI EFFETTI AMMINISTRATIVI - GESTIONE DI COMPETENZA  
 D) EURO 49.037,43 CORRISPONDONO A CESSAZIONI NEI DEPOSITI CAUZIONALI PASSIVI (CAP. U91160 AFFERENTE ALL'UPB 31500).  
 LA SOMMA DI EURO 102.258.440,58 REGISTRATA IN DIMINUIZIONE DI PASSIVITA' RIGUARDA LA REGOLAZIONE CONTABILE DELLA GIACENZA DI SOMME DEPOSITATE SUL C/C INFRUTTIFERO C/O LA TESORERIA DELLO STATO (CAP. U91312 - AFFERENTE ALL'UPB 31500).

PARTE 3°

SEZIONE III  
CONTO GENERALE RIASSUNTIVO DELLE RENDITE E DELLE SPESE  
E DI ALTRI AUMENTI E DIMINUZIONI PATRIMONIALI



## DIMOSTRAZIONE GENERALE DELLE VARIAZIONI PATRIMONIALI

N. PROGR	PARTE ATTIVA	SOMME	N. PROGR	PARTE PASSIVA	SOMME
	<b>GESTIONE DEL BILANCIO DI COMPETENZA</b>	<b>13.323.776.967,10</b>		<b>GESTIONE DEL BILANCIO DI COMPETENZA</b>	<b>13.526.928.089,62</b>
1	- ENTRATE DI BILANCIO DEPURATE DEI MOVIMENTI PATRIMONIALI	13.323.776.967,10	1	- SPESE DI BILANCIO DEPURATE DEI MOVIMENTI PATRIMONIALI	13.526.928.089,62
	<b>GESTIONE DEI RESIDUI DI BILANCIO</b>	<b>273.951.895,53</b>		<b>GESTIONE DEI RESIDUI DI BILANCIO</b>	<b>84.930.039,56</b>
2	- DIMINUIZIONE NEI RESIDUI PASSIVI PER RETTIFICAZIONI E PIU' ESATTI ACCERTAMENTI (ALL. C)	268.237.481,42	2	- DIMINUIZIONI NEI RESIDUI ATTIVI PER RETTIFICAZIONI E PIU' ESATTI ACCERTAMENTI (ALL. A)	84.888.854,52
3	- AUMENTI NEI RESIDUI ATTIVI PER RETTIFICAZIONI E PIU' ESATTI ACCERTAMENTI (ALL. A)	4.775.732,91	3	- ENTRATE IMPUTATE AI RESIDUI ATTIVI PER VENDITE E PER ACCENSONI DI PASSIVITA'	39.872,25
4	- SPESE IMPUTATE AI RESIDUI PASSIVI PER AUMENTI NEI CREDITI, PER ACQUISTI DI BENI ED ESTINZIONI DI PASSIVITA'	938.681,20	4	- DIMINUIZIONE NEI CREDITI	0,00
	<b>GESTIONE DEL PATRIMONIO NON FINANZIARIO</b>	<b>154.839.761,61</b>	5	- AUMENTI NEI DEBITI	1.312,79
5	AUMENTI NEI CREDITI E TITOLI DI CREDITO: - PER RETTIFICAZIONI E PIU' ESATTI ACCERTAMENTI - PER SOPRAVVENIENZE ATTIVE (ALL. G)	0,00 0,00	6	DIMINUIZIONI NEI CREDITI E TITOLI DI CREDITO: - PER RETTIFICAZIONI E PIU' ESATTI ACCERTAMENTI - PER CESSAZIONI, PERDITE ECC (ALL. G)	0,00 17.500,00
6	AUMENTI NEI BENI IMMOBILI, MOBILI E BENI DIVERSI: - PER PRODOTTI DI INDUSTRIE - PER RETTIFICAZIONI E PIU' ESATTI ACCERTAMENTI - PER SOPRAVVENIENZE ATTIVE	0,00 31.018.373,47 0,00	7	DIMINUIZIONI NEI BENI IMMOBILI, MOBILI E BENI DIVERSI: - PER IMPIEGO DI DOTAZIONI - PER DISMISSIONI, CESSAZIONI, PERDITE, ECC.	0,00 10.086.052,39
7	DIMINUIZIONE NELLE PASSIVITA' DIVERSE: - PER RETTIFICAZIONI E PIU' ESATTI ACCERTAMENTI - PER UTILIZZO DEL FONDO PLURIENNALE VINCOLATO - PER CESSAZIONI, ABBUONI, ECC. DI PASSIVITA' VARIE	24.551.228,52 99.270.159,62 0,00	8	AUMENTI NELLE PASSIVITA' DIVERSE: - PER RETTIFICAZIONI E PIU' ESATTI ACCERTAMENTI (ALLEGATO H/2) - PER RESIDUI PASSIVI RIMPUTATI IN BASE ALL'ESIGIBILITA' DELLA SPESA (FONDO PLURIENNALE VINCOLATO - ALLEGATO B/1)	0,00 646.816.515,32
	<b>TOTALE DELLA PARTE ATTIVA</b>	<b>13.752.568.624,24</b>		<b>TOTALE DELLA PARTE PASSIVA</b>	<b>14.268.778.196,89</b>
	<b>PEGGIORAMENTO PATRIMONIALE</b>	<b>-516.209.572,65</b>			

## RIASSUNTO DELLE RISULTANZE DELLE VARIAZIONI PATRIMONIALI

<u>CONTO DELLE RENDITE E DELLE SPESE</u>		<u>SOMME</u>
ENTRATE DEPURATE DEI MOVIMENTI PATRIMONIALI ED ALTRI AUMENTI ATTIVI		13.752.568.624,24
SPESE DEPURATE DEI MOVIMENTI PATRIMONIALI ED ALTRE DIMINUZIONI		14.268.778.196,89
		-----
DIMINUZIONE NELLA CONSISTENZA PATRIMONIALE		-516.209.572,65
		=====
SOSTANZA PASSIVA NETTA ALL'1/1/2015		931.774.246,98
SOSTANZA PASSIVA NETTA AL 31/12/2015		1.447.983.819,63
		-----
DIMINUZIONE NELLA CONSISTENZA PATRIMONIALE		-516.209.572,65

## NOTE AL PROSPETTO DIMOSTRATIVO DELLE VARIAZIONI PATRIMONIALI

PARTE ATTIVAPROGR. 2 TRATTASI DI ECONOMIE SUI RESIDUI PASSIVI (COL. 7 + 8 CONSUNTIVO)PROGR. 3 TRATTASI DI MAGGIORI ENTRATE ACCERTATE SUI RESIDUI ATTIVI (COL. 8 CONSUNTIVO)PROGR. 4 L'IMPORTO DI EURO 938.681,20 E' OTTENUTO COME SEGUE:

A) EURO 916.100,57 RAPPRESENTANO IL TOTALE DELLE SPESE EFFETTUATE SUI RESIDUI PASSIVI NEL CORSO DELL'ESERCIZIO 2015 PER ACQUISTO DI BENI MOBILI E PIU' PRECISAMENTE:

UPB	CAPITOLO	IMPORTO	UPB	CAPITOLO	IMPORTO
4440	U03850	9.496,05	18000	U51614	16.480,98
4440	U03861	4.895,14	30000	U86995	52.455,00
850	U03887	213.833,55	31500	U91120	7.673,60
1500	U03905	275.041,03			
1510	U03937	228.714,00			
130	U04242	7.320,00			
620	U04355	1.400,00			
5400	U14050	949,00			
6380	U18177	32.696,00			
13863	U39187	4.208,33			
16600	U46115	60.937,89			
			<b>TOTALE BENI MOBILI</b>		<b>916.100,57</b>

B) EURO 22.580,63 RAPPRESENTANO LE SPESE EFFETTUATE SUI RESIDUI PASSIVI NEL CORSO DELL'ESERCIZIO 2015 PER RESTITUZIONI DI DEPOSITI CAUZIONALI PASSIVI (CAP. U91160 AFFERENTE ALL'UPB 31500).

PROGR. 6 LA SOMMA DI EURO 31.018.373,47 E' DETERMINATA DA REVISIONE ED AGGIORNAMENTO DELL'INVENTARIO E RISULTA COSI' COMPOSTA:

A) EURO 5.732.726,10 CORRISPONDONO AD UN AUMENTO DEI BENI MOBILI (ALLEGATO D - PARTE);

B) EURO 25.285.647,37 CORRISPONDONO AD UN AUMENTO DEI BENI IMMOBILI (ALLEGATO E).

PROGR. 7 LA SOMMA DI EURO 123.821.388,14 RISULTA COSI' COMPOSTA:

- EURO 24.548.067,78 CORRISPONDE ALLE DIMINUZIONI DEI RESIDUI PASSIVI PERENTI PER INSUSSISTENZE;

- EURO 3.160,74 CORRISPONDE ALLA DIMINUZIONE DEI DEPOSITI CAUZIONALI PASSIVI (ALLEGATO H - PARTE);

- EURO 99.270.159,62 CORRISPONDE ALL'UTILIZZO DEL FONDO PLURIENNALE VINCOLATO NELL'ESERCIZIO 2015 (ALLEGATO B/1).

PARTE PASSIVA

<u>PROGR. 2</u>	TRATTASI DI MINORI ENTRATE ACCERTATE SUI RESIDUI ATTIVI (COL. 7 CONSUNTIVO).
<u>PROGR. 3</u>	L' IMPORTO DI EURO 39.872,25 RIGUARDA LA VENDITA DI IMMOBILI PATRIMONIALI (CAP. E05050 UPB 7500 - ALLEGATO E - PARTE)
<u>PROGR. 5</u>	L' IMPORTO DI EURO 1.312,79 RIGUARDA L' AUMENTO DI DEPOSITI CAUZIONALI PASSIVI (CAP. E07060 AFFERENTE ALL' UPB 14000 - ALLEGATO H - PARTE)
<u>PROGR. 6</u>	LA SOMMA DI EURO 17.500,00 CORRISPONDE ALLA CESSAZIONE DELLA SOCIETA' ATTRACCHI PARMENSI S.R.L.
<u>PROGR. 7</u>	LA SOMMA DI EURO 10.086.052,39 E' COSTI' COMPOSTA: A) EURO 5.868.775,43 RIGUARDA LA DIMINUZIONE DEI BENI MOBILI (ALLEGATO D) ; B) EURO 4.217.276,96 RIGUARDA LA DIMINUZIONE DEI BENI IMMOBILI (ALLEGATO E - PARTE);
<u>PROGR. 8</u>	LA SOMMA DI EURO 646.816.515,32 RIGUARDA GLI IMPEGNI REIMPUTATI ALL' ESERCIZIO IN CUI VI E' L' ESIGIBILITA' DELLA SPESA CON CONSEGUENTE COSTITUZIONE DEL FONDO PLURIENNALE VINCOLATO (ALLEGATO B/1).

**ALLEGATI AL CONTO GENERALE DEL PATRIMONIO**  
**(a - b - b/1- c- d - e)**

ALLEGATI AL CONTO GENERALE AALLEGATO A)-RESIDUI ATTIVI

RESIDUI ATTIVI ALL'1/1/2015	5.363.742.775,51	RESIDUI ATTIVI RISCOSSI NELL'ESERCIZIO 2015	2.468.827.244,00
ENTRATE DI COMPETENZA RIMASTE DA RISCOUTERE AL 31/12/2015	2.857.346.918,48	RESIDUI ATTIVI AL 31/12/2015	5.672.149.328,38
MAGGIORI ENTRATE ACCERTATE SUI RESIDUI	4.775.732,91	MINORI ENTRATE ACCERTATE SUI RESIDUI	84.888.854,52
TOTALE	8.225.865.426,90	TOTALE	8.225.865.426,90

## ALLEGATO B) - FONDO DI CASSA

FONDO DI CASSA ALL'1/1/2015	481.624.218,38
<u>RISCOSSIONI:</u>	
<u>ENTRATE DI BILANCIO:</u>	
- IN CONTO COMPETENZA	10.574.669.572,04
- IN CONTO RESIDUI	2.468.827.244,00
	-----
	13.525.121.034,42

FONDO DI CASSA AL 31/12/2015	455.339.735,63
<u>PAGAMENTI:</u>	
<u>SPESE DI BILANCIO:</u>	
- IN CONTO COMPETENZA	10.524.104.267,42
- IN CONTO RESIDUI	2.545.677.031,37
	-----
	13.525.121.034,42

## ALLEGATO B/1) - FONDO PLURIENNALE VINCOLATO

DESCRIZIONE DELLE PARTITE	CONSISTENZA ALL 1/1/2015	VARIAZIONI IN AUMENTO	VARIAZIONI IN DIMINUIZIONE	CONSISTENZA AL 31/12/2015
FONDO PLURIENNALE VINCOLATO	0,00	646.816.515,32	99.270.159,62	547.546.355,70
TOTALE ALLEGATO B/1	0,00	646.816.515,32	99.270.159,62	547.546.355,70



ALLEGATO C) - RESIDUI PASSIVI

RESIDUI PASSIVI PAGATI NELL'ESERCIZIO 2015	2.545.677.031,37
ECONOMIE DI RESIDUI	268.237.481,42
RESIDUI PASSIVI AL 31/12/2015	5.862.727.287,28
	.....
	8.676.641.800,07

RESIDUI PASSIVI ALL'1/1/2015	5.420.286.225,64
SPESE DI COMPETENZA RIMASTE DA PAGARE AL 31/12/2015	3.256.355.574,43
	.....
	8.676.641.800,07

## ALLEGATI AL CONTO GENERALE B

## ALLEGATO D) - BENI MOBILI (1)

CATEGORIA	DESCRIZIONE DELLE PARTITE	CONSISTENZA ALL'1/1/2015	VARIAZIONI IN AUMENTO	VARIAZIONI IN DIMINUZIONE	CONSISTENZA AL 31/12/2015
I	MOBILI, ARREDI E MACCHINE	146.721.105,38	7.892.951,50	5.362.287,03	149.251.769,85
	- GIUNTA	3.855.060,07	118.068,11	506.488,40	3.466.639,78
	- ASSEMBLEA LEGISLATIVA				
	<u>TOTALE CATEGORIA I</u>	150.576.165,45	8.011.019,61	5.868.775,43	152.718.409,63
II	VOLUMI E PUBBLICAZIONI	461.015,50	0,00	0,00	461.015,50
	- GIUNTA	2.462.024,42	59.641,07	0,00	2.521.665,49
	- ASSEMBLEA LEGISLATIVA				
	<u>TOTALE CATEGORIA II</u>	2.923.039,92	59.641,07	0,00	2.982.680,99
III	STRUMENTI E MATERIALI SPECIALI	10.199.044,29	0,00	0,00	10.199.044,29
	- GIUNTA	0,00	0,00	0,00	0,00
	- ASSEMBLEA LEGISLATIVA				
	<u>TOTALE CATEGORIA III</u>	10.199.044,29	0,00	0,00	10.199.044,29
	<u>TOTALE ALLEGATO D</u>	163.698.249,66	8.070.660,68	5.868.775,43	165.900.134,91

(1) LA CONSISTENZA INVENTARIALE DEI BENI MOBILI SOPRAINDICATI E' STATA AGGIORNATA DALLA DIREZIONE GENERALE DELL'ASSEMBLEA LEGISLATIVA E DALLA DIREZIONE GENERALE ORGANIZZAZIONE PERSONALE, SISTEMI INFORMATIVI E TELEMATICA DELLA GIUNTA REGIONALE.

ALLEGATI AL CONTO GENERALE B  
ALLEGATO E) - BENI IMMOBILI (1)

ALLEGATI	DESCRIZIONE DELLE PARTITE	CONSISTENZA ALL 1/1/2015	VARIAZIONI IN AUMENTO	VARIAZIONI IN DIMINUZIONE	CONSISTENZA AL 31/12/2015
E/1	ACQUE MINERALI E TERMALI - CAVE E TORBIERE	19.761.867,75	20.524.631,44	801.026,60	39.485.472,59
E/2	FABBRICATI	274.419.461,37	4.799.271,54	4.049.832,06	275.168.900,85
	di cui:				
	- DISPONIBILI	18.804.786,29	251.032,83	187.926,83	18.867.892,29
	- INDISPONIBILI	169.594.973,62	1.171.934,23	683.859,49	170.083.048,36
	- DEMANIALI	86.019.701,46	3.376.304,48	3.178.045,74	86.217.960,20
E/3	TERRENI E FORESTE	25.916.693,23	364.704,75	232.437,48	26.048.960,50
	di cui:				
	- DISPONIBILI	327.129,56	9.672,00	98,25	336.703,31
	- INDISPONIBILI	20.203.082,41	20.545,50	30.070,50	20.193.557,41
	- DEMANIALI	5.386.481,26	334.487,25	202.268,73	5.518.699,78
	TOTALE ALLEGATO E)	320.098.022,35	25.688.607,73	5.083.296,14	340.703.333,94

(1) GLI INVENTARI DEI BENI IMMOBILI, DEMANIALI E PATRIMONIALI DELLA REGIONE, SONO STATI RIVEDUTI ED AGGIORNATI DAL SERVIZIO PATRIMONIO E COMUNICATI  
CON LETTERA PROT. NP/2016/4336 DEL 08/03/2016

**ALLEGATI**  
**(e/1 - e/2 - e/3)**

## ALLEGATO E/1 - ACQUE MINERALI E TERMALI - CAVE E TORBIERE

PROVINCIA	COMUNE	DESCRIZIONE	CONSISTENZA ALL'1/1/2015	VARIAZIONI IN AUMENTO	VARIAZIONI IN DIMINUZIONE	CONSISTENZA AL 31/12/2015	NOTE
BOLOGNA	BOLOGNA-CASTEL SAN PIETRO TERME-MINERBIO-MONTERENZIO-PORRETTA TERME-VERGATO	ACQUE MINERALI	2.150.409,24	1.509.455,64	640.953,60	3.018.911,28	A) Variazione in diminuzione per sospensione acqua minerale in Porretta Terme B) Variazioni in aumento per Determinazione n.13088 del 17 Ottobre 2013
FERRARA	COMACCHIO	ACQUE MINERALI	159.585,00	159.585,00	0,00	319.170,00	Determinazione n.13088 del 17 Ottobre 2013
FORLÌ - CESENA	BAGNO DI ROMAGNA-BERTINORO-CASTROCARO TERME E TERRA DEL SOLE	ACQUE MINERALI	6.562.841,07	8.125.655,35	0,00	14.688.496,42	A) Variazione in aumento per nuova concessione in Bagno di Romagna B) Determinazione n.13088 del 17 Ottobre 2013
MODENA	FANANO-SASSUOLO	ACQUE MINERALI	1.090.890,68	1.090.890,69	0,00	2.181.781,37	Determinazione n.13088 del 17 Ottobre 2013
PARMA	BEDONIA-BERCETO-FORNIVO DI TARO-MEDESANO-MONTECHARUGOLO-SALSOMAGGIORE TERME-TORNIOLO	ACQUE MINERALI	7.732.003,76	7.732.491,76	488,00	15.464.007,52	Determinazione n.13088 del 17 Ottobre 2013
RAVENNA	BRISIGHELLA-CERVIA-RAVENNA-RIOLO TERME	ACQUE MINERALI	957.510,00	957.510,00	0,00	1.915.020,00	Determinazione n.13088 del 17 Ottobre 2013

## ALLEGATO E/1 - ACQUE MINERALI E TERMALI - CAVE E TORBIERE

PROVINCIA	COMUNE	DESCRIZIONE	CONSISTENZA ALL'1/1/2015	VARIAZIONI IN AUMENTO	VARIAZIONI IN DIMINUZIONE	CONSISTENZA AL 31/12/2015	NOTE
REGGIO EMILIA	BUSANA	ACQUE MINERALI	159.585,00	159.585,00	0,00	319.170,00	Determinazione n.13088 del 17 Ottobre 2013
RIMINI	CASTELDELCI-RICCIONE-RIMINI	ACQUE MINERALI	949.043,00	789.458,00	159.585,00	1.578.916,00	A) Variazione in diminuzione per sospensione acqua minerale in Casteldelci B) Determinazione n.13088 del 17 Ottobre 2013
TOTALE ALLEGATO E/1			19.761.867,75	20.524.631,44	801.026,60	39.485.472,59	

(1) LA CONSISTENZA DEI BENI DI CUI AL PRESENTE ALLEGATO (E/1) E' STATA AGGIORNATA IN BASE ALLA DETERMINAZIONE DEL DIRETTORE GENERALE AMBIENTE E DIFESA DEL SUOLO E DELLA COSTA N. 13088 DEL 17 OTTOBRE 2013 OGGETTO "AGGIORNAMENTO DELLA MISURA DEI DIRITTI PROPORZIONALI ANNUI ANTICIPATI DOVUTO PER I PERMESSI DI RICERCA E PER LE CONCESSIONI DI ACQUE MINERALI E TERMALI UBICATE IN TERRITORIO DELLA REGIONE EMILIA-ROMAGNA. TRIENNIO 2014-2015-2016".

DALL'ESERCIZIO 2015 LE ACQUE MINERALI E TERMALI - CAVE E TORBIERE SONO ESPOSTE PER PROVINCIA, IL DETTAGLIO DELL'ELENCO VIENE COMUNICATO DAL SERVIZIO DIFESA DEL SUOLO DELLA COSTA E DELLA BONIFICA AL SERVIZIO PATRIMONIO

## PREMESSA AGLI ALLEGATI E/2 e E/3

Al fine di dare più compiuta applicazione al comma 4, dell'art. 67, della L.R. 15 novembre 2001, n. 40 "Ordinamento contabile della Regione Emilia-Romagna, abrogazione delle L.R. 6 luglio 1977, n. 31 e 27 marzo 1972, n. 4", i beni immobili (fabbricati - allegato E/2 e terreni - allegato E/3) sono stati suddivisi nelle seguenti categorie:

- A) Beni in uso diretto della Regione e di società o aziende da essa dipendenti o ad essa funzionali;
- B) Beni dati in uso a soggetti pubblici o a società a prevalente capitale pubblico o a enti che operano senza finalità di lucro, che perseguono un interesse collettivo e generale, organizzazioni ed associazioni, anche se prive di personalità giuridica;
- C) Beni non utilizzati in quanto non strategici, che necessiterebbero di consistenti interventi manutentivi che esulano dalle attuali politiche regionali di investimento, e pertanto inseriti in piani di dismissione;
- E) Beni suscettibili di utilizzazione economica, per i quali viene rilevato il canone annuo di concessione distrintamente per la loro effettiva destinazione e per il conseguente regime contrattuale in: uso abitativo, uso commerciale (negozi, uffici, magazzini, laboratori, ecc.), fondi rustici, altro.

Al fine di semplificare la lettura dei dati, si precisa che la Regione Emilia Romagna, per la gestione del patrimonio immobiliare, a partire dall'esercizio 2007, utilizza il modulo R3 di SAP. Questo modulo prevede una gerarchia nella quale l'unità economica rappresenta il livello più alto della struttura organizzativa della gestione immobiliare. Pertanto ogni unità economica raggruppa edifici e/o terreni nei casi in cui siano gestiti unitariamente, siano situati vicini geograficamente o formino un'area circoscritta o ancora siano utilizzati per lo stesso scopo.

## ALLEGATO E/2 - FABBRICATI

CONDIZIONE GIURIDICA	UNITA' ECONOMICA	COMUNE	DESCRIZIONE	CONSISTENZA ALL 1/1/2015	VARIAZIONI IN AUMENTO	VARIAZIONI IN DIMINUZIONE	CONSISTENZA AL 31/12/2015	NOTE
<u>A) BENI IN USO DIRETTO</u>								
<u>PROVINCIA DI BOLOGNA</u>								
DEMANIALE	774	BOLOGNA	EX MANIFATTURA	27.255.630,02	0,00	0,00	27.255.630,02	
DEMANIALE	111	CASTEL MAGGIORE	VILLA SALINA	639.269,11	0,00	0,00	639.269,11	
DISPONIBILE	63	SAN GIORGIO DI PIANO	CENTRO ARCHIVI SAN GIORGIO DI PIANO	93.410,00	0,00	0,00	93.410,00	
INDISPONIBILE	37	BOLOGNA	FIERA DISTRICT - SEDI UFFICI REGIONALI	103.787.105,21	0,00	0,00	103.787.105,21	
INDISPONIBILE	38	BOLOGNA	FIERA DISTRICT - PARCHEGGI UFFICI	662.193,02	0,00	0,00	662.193,02	
INDISPONIBILE	40	BOLOGNA	TERZA TORRE	1.859.869,00	0,00	0,00	1.859.869,00	
INDISPONIBILE	772	BOLOGNA	UFFICI REGIONALI BOLOGNA	9.006.879,06	0,00	443.241,86	8.563.637,20	Variazione di Tipo Utilizzo da A a A - C - E
INDISPONIBILE	63	SAN GIORGIO DI PIANO	CENTRO ARCHIVI SAN GIORGIO DI PIANO	500.526,00	0,00	0,00	500.526,00	
<u>PROVINCIA DI FERRARA</u>								
INDISPONIBILE	67	CODIGORO	UFFICI REGIONALI SERVIZIO PATRIMONIO	215.848,93	0,00	0,00	215.848,93	



## ALLEGATO E/2 - FABBRICATI

CONDIZIONE GIURIDICA	UNITA' ECONOMICA	COMUNE	DESCRIZIONE	CONSISTENZA ALL 1/1/2015	VARIAZIONI IN AUMENTO	VARIAZIONI IN DIMINUZIONE	CONSISTENZA AL 31/12/2015	NOTE
INDISPONIBILE	244	FERRARA	CENTRO ORTOFRUTTICOLO	3.290.212,00	0,00	0,00	3.290.212,00	
INDISPONIBILE	771	FERRARA	UFFICI REGIONALI DI FERRARA	895.554,20	0,00	0,00	895.554,20	
<u>PROVINCIA DI FORLÌ - CESENA</u>								
INDISPONIBILE	732	FORLÌ	UFFICI REGIONALI DI FORLÌ	1.087.169,26	0,47	0,93	1.087.168,80	Variazioni Catastali
<u>PROVINCIA DI MODENA</u>								
INDISPONIBILE	769	MODENA	UFFICI REGIONALI DI MODENA	1.562.742,60	0,00	0,00	1.562.742,60	
<u>PROVINCIA DI PARMA</u>								
DEMANIALE	776	PARMA	UFFICI REGIONALI DI PARMA	1.621.537,00	0,00	0,00	1.621.537,00	
<u>PROVINCIA DI PIACENZA</u>								
DEMANIALE	11	PIACENZA	UFFICI REGIONALI DI PIACENZA	367.191,30	0,00	0,00	367.191,30	
<u>PROVINCIA DI RAVENNA</u>								

## ALLEGATO E/2 - FABBRICATI

CONDIZIONE GIURIDICA	UNITA' ECONOMICA	COMUNE	DESCRIZIONE	CONSISTENZA ALL 1/1/2015	VARIAZIONI IN AUMENTO	VARIAZIONI IN DIMINUZIONE	CONSISTENZA AL 31/12/2015	NOTE
INDISPONIBILE	7	RAVENNA	UFFICI REGIONALI DI RAVENNA	1.636.329,86	0,00	0,00	1.636.329,86	
<u>PROVINCIA DI REGGIO EMILIA</u>								
INDISPONIBILE	770	REGGIO EMILIA	UFFICI REGIONALI DI REGGIO EMILIA	1.234.728,40	0,00	0,00	1.234.728,40	
B) BENI DATI IN USO								
<u>PROVINCIA DI BOLOGNA</u>								
TOTALE PARTE A) BENI IN USO DIRETTO				155.716.194,97	0,47	443.242,79	155.272.952,65	
DEMANIALE	1	IMOLA - SALA BOLOGNESE	CENTRO IDRAULICO	130.998,30	0,00	0,00	130.998,30	
DEMANIALE	79	BOLOGNA, BUDRIO, CASTENASO, MEDICINA, MOLINELLA	FERROVIA BOLOGNA-PORTOMAGGIORE	1.563.728,99	162.604,04	15.487,34	1.710.845,69	Variazioni Catastrali
DEMANIALE	83	BAZZANO, CASALECCHIO DI RENO, CRESPELLANO, VALSAMOGGIA, TRI A BRESCIA BOLOGNA	FERROVIA CASALECCHIO - VIGNOLA	2.016.556,29	860.028,84	854.289,40	2.022.295,73	Variazioni Catastrali
DISPONIBILE	34		FABBRICATO CADUTI DEL LAVORO	2.211.992,97	0,00	0,00	2.211.992,97	
DISPONIBILE	59	OZZANO DELL'EMILIA	PODERE FOIANO	209.685,00	0,00	0,00	209.685,00	

ALLEGATO E/2 - FABBRICATI								
CONDIZIONE GIURIDICA	UNITA' ECONOMICA	COMUNE	DESCRIZIONE	CONSISTENZA ALL 1/1/2015	VARIAZIONI IN AUMENTO	VARIAZIONI IN DIMINUZIONE	CONSISTENZA AL 31/12/2015	NOTE
INDISPONIBILE	33	BENTIVOGLIO	CENTRO DOGANALE BENTIVOGLIO	1.854.780,90	0,00	0,00	1.854.780,90	
INDISPONIBILE	34	BOLOGNA	FABBRICATO CADUTI DEL LAVORO	0,00	398.149,40	0,00	398.149,40	Acquisto
INDISPONIBILE	39	BOLOGNA	UFFICI SEDE A.R.P.A.	1.732.082,10	0,00	0,00	1.732.082,10	
INDISPONIBILE	44	LIZZANO IN BELVEDERE	FABBRICATO LOC. CORNO ALLE SCALE	17.691,98	0,00	0,00	17.691,98	
INDISPONIBILE	45	LIZZANO IN BELVEDERE	RIFUGIO MALGHE BAGGIOLEDO	123.756,96	0,00	0,00	123.756,96	
INDISPONIBILE	46	LIZZANO IN BELVEDERE	CENTRO VISITA PIAN D'IVO	66.962,00	0,00	0,00	66.962,00	
INDISPONIBILE	47	LIZZANO IN BELVEDERE	CENTRO VISITA PIAN D'IVO	9.956,10	0,00	0,00	9.956,10	
INDISPONIBILE	48	LIZZANO IN BELVEDERE	RIFUGIO SEGAVECCHIA	16.105,00	0,00	0,00	16.105,00	
INDISPONIBILE	49	LIZZANO IN BELVEDERE	RIFUGIO CAPANNA DELLE GUARDIE	3.660,30	0,00	0,00	3.660,30	
INDISPONIBILE	51	LIZZANO IN BELVEDERE	RIFUGIO CASONI DEI BAGNADORI	70.327,40	0,00	0,00	70.327,40	

ALLEGATO E/2 - FABBRICATI								
CONDIZIONE GIURIDICA	UNITA' ECONOMICA	COMUNE	DESCRIZIONE	CONSISTENZA ALL 1/1/2015	VARIAZIONI IN AUMENTO	VARIAZIONI IN DIMINUZIONE	CONSISTENZA AL 31/12/2015	NOTE
INDISPONIBILE	53	LIZZANO IN BELVEDERE	CENTRO SPORTIVO CORNO ALLE SCALE	208.662,22	0,00	0,00	208.662,22	
INDISPONIBILE	54	LIZZANO IN BELVEDERE	PARCO CORNO ALLE SCALE	15.861,30	0,00	0,00	15.861,30	
INDISPONIBILE	58	OZZANO DELL'EMILIA	CENTRO SETTEFONTI	991.806,78	0,00	0,00	991.806,78	
INDISPONIBILE	60	PORRETTA TERME	UFFICI ISPETTORATO DISTRETTUALE FORESTALE	239.417,43	0,00	0,00	239.417,43	
INDISPONIBILE	61	PORRETTA TERME	VIVAIIO I MONTI	88.291,80	0,00	0,00	88.291,80	
INDISPONIBILE	64	SAN GIOVANNI IN PERSICETO	CENTRO DI FORMAZIONE TAMBURI	1.475.578,23	0,00	0,00	1.475.578,23	
INDISPONIBILE	232	LIZZANO IN BELVEDERE	FABBRICATO RURALE	3.037,00	0,00	0,00	3.037,00	
INDISPONIBILE	234	LIZZANO IN BELVEDERE	PROPR. TERRENO CON RICOVERO	15.861,00	0,00	0,00	15.861,00	
INDISPONIBILE	686	LIZZANO IN BELVEDERE	FORESTA CORNO ALLE SCALE (FABBRICATI)	106.287,50	0,00	0,00	106.287,50	
INDISPONIBILE	759	LIZZANO IN BELVEDERE	RIFUGIO DONNA MORTA	4.880,00	0,00	0,00	4.880,00	

## ALLEGATO E/2 - FABBRICATI

CONDIZIONE GIURIDICA	UNITA' ECONOMICA	COMUNE	DESCRIZIONE	CONSISTENZA ALL'1/1/2015	VARIAZIONI IN AUMENTO	VARIAZIONI IN DIMINUZIONE	CONSISTENZA AL 31/12/2015	NOTE
<u>PROVINCIA DI FERRARA</u>								
DEMANIALE	1	FERRARA - POGGIO RENATICO	CENTRO IDRAULICO	1.466.734,50	0,00	0,00	1.466.734,50	
DEMANIALE	79	ARGENTA, PORTOMAGGIORE	FERROVIA BOLOGNA-PORTOMAGGIORE	305.601,32	0,00	0,00	305.601,32	
DEMANIALE	74	FERRARA	CENTRO EX CASA BALBO	331.285,62	0,00	0,00	331.285,62	
DEMANIALE	75	FERRARA	CENTRO FORMAZIONE PROFESSIONALE E SPORTIVO	2.339.824,20	0,00	0,00	2.339.824,20	
DEMANIALE	82	CODIGORO, FERRARA, MASI TORELLO, MASSA FISCAGLIA, MIGLIARINO, OSTELLATO, MIGLIARO	FERROVIA FERRARA CODIGORO	8.975.396,28	55.757,80	52.520,00	8.978.634,08	Variazioni Catastrali
DEMANIALE	758	BONDENO, FERRARA, VIGARANO MAINARDA	FERROVIA SUZZARA-FERRARA	627.094,30	0,00	0,00	627.094,30	
DISPONIBILE	65	CODIGORO	CENTRO SCOLASTICO CODIGORO	2.041.998,12	0,00	0,00	2.041.998,12	

## ALLEGATO E/2 - FABBRICATI

CONDIZIONE GIURIDICA	UNITA' ECONOMICA	COMUNE	DESCRIZIONE	CONSISTENZA ALL 1/1/2015	VARIAZIONI IN AUMENTO	VARIAZIONI IN DIMINUIZIONE	CONSISTENZA AL 31/12/2015	NOTE	
DISPONIBILE	68	COMACCHIO	CENTRO SCOLASTICO LIDO DEGLI ESTENSI CENTRO IDRAULICO	5.049.725,20	0,00	39.044,00	5.010.681,20	Variazione di Tipo Utilizzo da B - E	
INDISPONIBILE	1	CODIGORO - COMACCHIO - MESOLA	CENTRO IDRAULICO	716.905,98	0,00	0,00	716.905,98		
INDISPONIBILE	71	COMACCHIO	AREA VOLANIA	276.255,00	0,00	0,00	276.255,00		
INDISPONIBILE	691	COMACCHIO	RELIETTI LOCALITA' MEZZANO	290.220,00	0,00	0,00	290.220,00		
INDISPONIBILE	244	FERRARA	CENTRO ORTOFRUTTICOLO CABINA	2.206.436,00	0,00	0,00	2.206.436,00		
INDISPONIBILE	93	OSTELLATO	DECOMPRESIONE DELLA S.A.G	10.710,00	0,00	0,00	10.710,00		
INDISPONIBILE	94	SANT' AGOSTINO	CENTRO FORMAZIONE PROFESSIONALE SANT' AGOSTINO	2.425.260,28	0,00	0,00	2.425.260,28		
<b>PROVINCIA DI FORLI'-CESENA</b>									
DEMANIALE	1	FORLI', FORLIMPOPOLI, SAVIGNANO SUL RUBICONE	CENTRO IDRAULICO	105.003,66	0,00	0,00	105.003,66		
DEMANIALE	8	BAGNO DI ROMAGNA	FABBRICATO STRABATENZA	13.828,13	0,00	0,00	13.828,13		
DEMANIALE	129	BAGNO DI ROMAGNA	FABBRICATO CA' DI VEROLI	196.230,21	0,00	0,00	196.230,21		

ALLEGATO E/2 - FABBRICATI								
CONDIZIONE GIURIDICA	UNITA' ECONOMICA	COMUNE	DESCRIZIONE	CONSISTENZA ALL 1/1/2015	VARIAZIONI IN AUMENTO	VARIAZIONI IN DIMINUZIONE	CONSISTENZA AL 31/12/2015	NOTE
DEMANIALE	130	BAGNO DI ROMAGNA	FABBRICATO LE CASELLE	304.219,13	0,00	0,00	304.219,13	
DEMANIALE	131	BAGNO DI ROMAGNA	FABBRICATO CA' DI SOPRA	80.528,70	0,00	0,00	80.528,70	
DEMANIALE	132	BAGNO DI ROMAGNA	FABBRICATO VILLA GIANELLI	109.811,65	0,00	0,00	109.811,65	
DEMANIALE	133	BAGNO DI ROMAGNA	FABBRICATO TRAPISA DI SOTTO	106.150,80	0,00	0,00	106.150,80	
DEMANIALE	135	BAGNO DI ROMAGNA	FABBRICATO MOLINO DELLE CORTINE	48.426,00	0,00	0,00	48.426,00	
DEMANIALE	266	BAGNO DI ROMAGNA	LOC. TRAPISA DI SOPRA	53.269,00	0,00	0,00	53.269,00	
DEMANIALE	717	BERTINORO - CESENA	CANALI DEMANIALI	173.285,70	0,00	0,00	173.285,70	
DEMANIALE	145	GALEATA	FABBRICATO FARNETO	40.535,25	0,00	0,00	40.535,25	
DEMANIALE	179	PREMILCUORE	FABBRICATO LOC. FIUMICELLO	207.281,20	0,00	0,00	207.281,20	
DEMANIALE	188	SANTA SOFIA	FABBRICATO CASONI DELLA BURRAIA	41.678,91	0,00	0,00	41.678,91	

ALLEGATO E/2 - FABBRICATI								
CONDIZIONE GIURIDICA	UNITA' ECONOMICA	COMUNE	DESCRIZIONE	CONSISTENZA ALL 1/1/2015	VARIAZIONI IN AUMENTO	VARIAZIONI IN DIMINUZIONE	CONSISTENZA AL 31/12/2015	NOTE
DEMANIALE	192	SANTA SOFIA	FABBRICATO BOTOLANO	27.786,20	0,00	0,00	27.786,20	
DEMANIALE	197	SANTA SOFIA	FABBRICATO VALLICELLA	50.914,50	0,00	0,00	50.914,50	
DEMANIALE	213	TREDOZIO	RIFUGIO CASA PONTE DI SOPRA	102.060,00	0,00	0,00	102.060,00	
DEMANIALE	215	TREDOZIO	FABBRICATO BAGNO	18.188,00	0,00	0,00	18.188,00	
DISPONIBILE	429	PREMILCUORE	FABBRICATO VILLA BARGI	48.198,00	0,00	0,00	48.198,00	
INDISPONIBILE	120	BAGNO DI ROMAGNA	FABBRICATO PUTTINE	24.890,25	0,00	0,00	24.890,25	
INDISPONIBILE	123	BAGNO DI ROMAGNA	FABBRICATO CA' DI PASQUINO	64.119,30	0,00	0,00	64.119,30	
INDISPONIBILE	124	BAGNO DI ROMAGNA	FABBRICATO CROCETTA	31.113,60	0,00	0,00	31.113,60	
INDISPONIBILE	125	BAGNO DI ROMAGNA	FABBRICATO MONTE LE CORTE	3.318,75	0,00	0,00	3.318,75	
INDISPONIBILE	128	BAGNO DI ROMAGNA	FABBRICATO ROCCHETTA	7.743,75	0,00	0,00	7.743,75	



ALLEGATO E/2 - FABBRICATI									
CONDIZIONE GIURIDICA	UNITA' ECONOMICA	COMUNE	DESCRIZIONE	CONSISTENZA ALL 1/1/2015	VARIAZIONI IN AUMENTO	VARIAZIONI IN DIMINUZIONE	CONSISTENZA AL 31/12/2015	NOTE	
INDISPONIBILE	136	BAGNO DI ROMAGNA	VIVAIO MONTANINO	93.272,00	0,00	0,00	93.272,00		
INDISPONIBILE	264	BAGNO DI ROMAGNA	FABBR. RIO SALSO	185.459,92	0,00	0,00	185.459,92		
INDISPONIBILE	268	BAGNO DI ROMAGNA	FABBR. BRUSCHETO	50.847,30	0,00	0,00	50.847,30		
INDISPONIBILE	285	BAGNO DI ROMAGNA	RUDERE TROGO	3.199,35	0,00	0,00	3.199,35		
INDISPONIBILE	293	BAGNO DI ROMAGNA	FABBR. ROMICETO	62.953,00	0,00	0,00	62.953,00		
INDISPONIBILE	298	BAGNO DI ROMAGNA	FABBR. CETORATA	54.228,00	0,00	0,00	54.228,00		
INDISPONIBILE	335	BAGNO DI ROMAGNA	FABBR. CASONE	98.703,00	0,00	0,00	98.703,00		
INDISPONIBILE	338	BAGNO DI ROMAGNA	RIFUGIO ALPICELLA	37.485,00	0,00	0,00	37.485,00		
INDISPONIBILE	373	BAGNO DI ROMAGNA	FABBR. CA' POMINO	13.784,00	0,00	0,00	13.784,00		
INDISPONIBILE	375	BAGNO DI ROMAGNA	FABBR. SEGHETTINA DI SOTTO	92.606,00	0,00	0,00	92.606,00		

ALLEGATO E/2 - FABBRICATI								
CONDIZIONE GIURIDICA	UNITA' ECONOMICA	COMUNE	DESCRIZIONE	CONSISTENZA ALL 1/1/2015	VARIAZIONI IN AUMENTO	VARIAZIONI IN DIMINUZIONE	CONSISTENZA AL 31/12/2015	NOTE
INDISPONIBILE	377	BAGNO DI ROMAGNA	FABBR. LA CASA	9.685,20	0,00	0,00	9.685,20	
INDISPONIBILE	388	BAGNO DI ROMAGNA	FABBRICATO NASSETO	7.315,00	0,00	0,00	7.315,00	
INDISPONIBILE	389	BAGNO DI ROMAGNA	FABBR. RITTI DI SOPRA	8.199,00	0,00	0,00	8.199,00	
INDISPONIBILE	390	BAGNO DI ROMAGNA	FABBR. RITTI DI MEZZO	8.655,00	0,00	0,00	8.655,00	
INDISPONIBILE	702	BAGNO DI ROMAGNA	FORESTA BAGNO DI ROMAGNA (FABBRICATI)	9.484,65	0,00	0,00	9.484,65	
INDISPONIBILE	138	FORLI'	MERCATO AVICOLO	3.861.244,05	0,00	0,00	3.861.244,05	
INDISPONIBILE	141	GALEATA	FORESTA DI GALEATA (FABBRICATI)	280.029,40	71.832,00	57.363,00	294.498,40	Variazioni Catastrali
INDISPONIBILE	142	GALEATA	FABBRICATO CA CALDINO	76.949,50	0,00	0,00	76.949,50	
INDISPONIBILE	143	GALEATA	FABBRICATO CAMPONE	51.901,50	0,00	0,00	51.901,50	
INDISPONIBILE	144	GALEATA	LOC. BRAMALBONE	37.417,80	0,00	0,00	37.417,80	

ALLEGATO E/2 - FABBRICATI								
CONDIZIONE GIURIDICA	UNITA' ECONOMICA	COMUNE	DESCRIZIONE	CONSISTENZA ALL 1/1/2015	VARIAZIONI IN AUMENTO	VARIAZIONI IN DIMINUZIONE	CONSISTENZA AL 31/12/2015	NOTE
INDISPONIBILE	146	GALEATA	LOC. VERZOLINO	59.244,15	0,00	0,00	59.244,15	
INDISPONIBILE	149	GALEATA	CENTRO VISITA ALPINI	79.942,80	0,00	0,00	79.942,80	
INDISPONIBILE	394	GALEATA	GALEATA LOCALITA' VARIE	198.825,00	0,00	0,00	198.825,00	
INDISPONIBILE	165	PORTICO E SAN BENEDETTO	FABBRICATO CAMPO DEL FANGO	148.478,40	0,00	0,00	148.478,40	
INDISPONIBILE	166	PORTICO E SAN BENEDETTO	LOC. RIFUGIO PIAN DI DRAGONI	8.893,50	0,00	0,00	8.893,50	
INDISPONIBILE	408	PORTICO E SAN BENEDETTO	LOC. PIAN DI STURA	259.015,05	0,00	0,00	259.015,05	
INDISPONIBILE	417	PORTICO E SAN BENEDETTO	FABBR. PIAN BARUZZOLI	6.420,75	57.807,00	0,00	64.227,75	Variazioni Catastrali
INDISPONIBILE	424	PORTICO E SAN BENEDETTO	FABBR. PIAN DELLE TAVOLE	121.358,40	0,00	0,00	121.358,40	
INDISPONIBILE	728	PORTICO E SAN BENEDETTO	FORESTA PORTICO (FABBRICATI)	9.630,60	0,00	0,00	9.630,60	
INDISPONIBILE	173	PREDAPPIO	FABBRICATO CICALNELLO	23.860,00	0,00	0,00	23.860,00	

## ALLEGATO E/2 - FABBRICATI

CONDIZIONE GIURIDICA	UNITA' ECONOMICA	COMUNE	DESCRIZIONE	CONSISTENZA ALL 1/1/2015	VARIAZIONI IN AUMENTO	VARIAZIONI IN DIMINUZIONE	CONSISTENZA AL 31/12/2015	NOTE
INDISPONIBILE	706	PREDAPPIO	FORESTA PREDAPPIO	41.755,00	0,00	0,00	41.755,00	
INDISPONIBILE	178	PREMILCUORE	FABBRICATO FARFARETTA	32.646,00	0,00	0,00	32.646,00	
INDISPONIBILE	183	PREMILCUORE	LOC. GIUMELLA	470.239,50	0,00	0,00	470.239,50	
INDISPONIBILE	184	PREMILCUORE	FABBRICATO GORGOLATO	6.995,00	0,00	0,00	6.995,00	
INDISPONIBILE	429	PREMILCUORE	FABBR. VILLA BARGI	44.738,00	0,00	0,00	44.738,00	
INDISPONIBILE	431	PREMILCUORE	FABBR. VALBURA W.W.F	25.410,00	0,00	0,00	25.410,00	
INDISPONIBILE	456	PREMILCUORE	FABBR. PIAN DI VISI VECCHIO	381.599,00	0,00	0,00	381.599,00	
INDISPONIBILE	461	PREMILCUORE	FABBR. VILLE DI SOPRA	53.475,00	0,00	0,00	53.475,00	
INDISPONIBILE	462	PREMILCUORE	FABBR. VILLE DI SOTTO	73.745,00	0,00	0,00	73.745,00	
INDISPONIBILE	463	PREMILCUORE	FABBR. TOMBA	35.249,00	0,00	0,00	35.249,00	

## ALLEGATO E/2 - FABBRICATI

CONDIZIONE GIURIDICA	UNITA' ECONOMICA	COMUNE	DESCRIZIONE	CONSISTENZA ALL 1/1/2015	VARIAZIONI IN AUMENTO	VARIAZIONI IN DIMINUZIONE	CONSISTENZA AL 31/12/2015	NOTE
INDISPONIBILE	466	PREMILCUORE	LOC. RIDOLLA	161.227,50	0,00	0,00	161.227,50	
INDISPONIBILE	471	PREMILCUORE	LOC. PIAN DI ROCCHI	166.740,00	0,00	0,00	166.740,00	
INDISPONIBILE	483	PREMILCUORE	FABBR. CASTELLANA	30.368,00	0,00	0,00	30.368,00	
INDISPONIBILE	487	PREMILCUORE	FABBR. M. CUCCO NUOVO	76.204,80	0,00	0,00	76.204,80	
INDISPONIBILE	499	PREMILCUORE	FABBR. MONTALE	342.747,00	0,00	0,00	342.747,00	
INDISPONIBILE	501	PREMILCUORE	FABBR. BRILLATELLO	37.308,00	0,00	0,00	37.308,00	
INDISPONIBILE	502	PREMILCUORE	FABBR. VERZANO	50.703,00	0,00	0,00	50.703,00	
INDISPONIBILE	511	PREMILCUORE	FABBR. PIANPRETI	16.269,00	0,00	0,00	16.269,00	
INDISPONIBILE	527	PREMILCUORE	FABBR. CA' DI ROSSI	17.895,00	0,00	0,00	17.895,00	
INDISPONIBILE	707	PREMILCUORE	FORESTA PREMILCUORE	204.771,00	0,00	0,00	204.771,00	

ALLEGATO E/2 - FABBRICATI								
CONDIZIONE GIURIDICA	UNITA' ECONOMICA	COMUNE	DESCRIZIONE	CONSISTENZA ALL 1/1/2015	VARIAZIONI IN AUMENTO	VARIAZIONI IN DIMINUZIONE	CONSISTENZA AL 31/12/2015	NOTE
INDISPONIBILE	708	ROCCA SAN CASCIANO	VIVAIIO BELVEDERE	51.886,00	0,00	0,00	51.886,00	
INDISPONIBILE	186	SANTA SOFIA	FABBRICATO VILLANETA	130.594,60	0,00	0,00	130.594,60	
INDISPONIBILE	190	SANTA SOFIA	FABBRICATO VALPISELLA	176.967,42	0,00	0,00	176.967,42	
INDISPONIBILE	193	SANTA SOFIA	CENTRO AZIENDALE	480.600,85	0,00	0,00	480.600,85	
INDISPONIBILE	194	SANTA SOFIA	FABBRICATO MANDRIOLI DI SOPRA	210.036,54	0,00	0,00	210.036,54	
INDISPONIBILE	196	SANTA SOFIA	FABBRICATO ORTOVECHIO	378.017,68	0,00	0,00	378.017,68	
INDISPONIBILE	198	SANTA SOFIA	FABBRICATO VIA VIGNOLA	7.006,25	0,00	0,00	7.006,25	
INDISPONIBILE	550	SANTA SOFIA	FABBRICATO DIACOLI	19.522,00	0,00	0,00	19.522,00	
INDISPONIBILE	569	SANTA SOFIA	FABBR. VAL DELLA NOCE	71.087,10	0,00	0,00	71.087,10	
INDISPONIBILE	615	SANTA SOFIA	FABBR. SECCATOIO	13.255,20	0,00	0,00	13.255,20	

## ALLEGATO E/2 - FABBRICATI

CONDIZIONE GIURIDICA	UNITA' ECONOMICA	COMUNE	DESCRIZIONE	CONSISTENZA ALL 1/1/2015	VARIAZIONI IN AUMENTO	VARIAZIONI IN DIMINUZIONE	CONSISTENZA AL 31/12/2015	NOTE
INDISPONIBILE	710	SANTA SOFIA	FORESTA SANTA SOFIA	48.751,50	0,00	0,00	48.751,50	
INDISPONIBILE	200	SARSINA	RIFUGIO CARESTE MONTALTO	9.660,00	0,00	0,00	9.660,00	
INDISPONIBILE	218	TREDOZIO	AREA PARETAIO CIONI	5.206,00	0,00	0,00	5.206,00	
INDISPONIBILE	220	VERGHERETO	FABBRICATO LE LASTRE	27.568,80	0,00	0,00	27.568,80	
INDISPONIBILE	223	VERGHERETO	FABBRICATO VALOGNA	97.325,60	0,00	0,00	97.325,60	
INDISPONIBILE	225	VERGHERETO	CABINA ELETTRICA	1.385,52	0,00	0,00	1.385,52	
INDISPONIBILE	664	VERGHERETO	RIFUGIO GIUSEPPE	6.182,40	0,00	0,00	6.182,40	
INDISPONIBILE	671	VERGHERETO	FABBR. CASTEL COLORIO	53.802,00	0,00	0,00	53.802,00	
<u>PROVINCIA DI MODENA</u>								
DEMANIALE	1	RAVARINO, SAN PROSPERO	CENTRO IDRAULICO	51.719,84	0,00	0,00	51.719,84	

## ALLEGATO E/2 - FABBRICATI

CONDIZIONE GIURIDICA	UNITA' ECONOMICA	COMUNE	DESCRIZIONE	CONSISTENZA ALL 1/1/2015	VARIAZIONI IN AUMENTO	VARIAZIONI IN DIMINUZIONE	CONSISTENZA AL 31/12/2015	NOTE
DEMANIALE	77	CARPI	FERROVIA BAGNOLO CARPI	3.880,08	0,00	0,00	3.880,08	
DEMANIALE	81	FORMIGINE, MODENA, SASSUOLO	FERROVIA MODENA-SASSUOLO	7.532.873,54	38.770,20	0,00	7.571.643,74	Variazioni Catastali
DEMANIALE	83	SAVIGNANO SUL PANARO	FERROVIA CASALECCHIO-VIGNOLA	106.885,80	0,00	0,00	106.885,80	
DEMANIALE	756	SASSUOLO	FERROVIA REGGIO EMILIA-SASSUOLO	9.425,14	0,00	0,00	9.425,14	
INDISPONIBILE	28	FANANO	RIFUGIO CAPANNA TASSONE	37.275,00	0,00	0,00	37.275,00	
INDISPONIBILE	29	FANANO	RIFUGIO LA PILACCIA	4.799,55	0,00	0,00	4.799,55	
INDISPONIBILE	30	FANANO	RIFUGIO VILLA ROSSELLA	3.199,35	0,00	0,00	3.199,35	
INDISPONIBILE	31	FRASSINORO	RIFUGIO MACCHERIA	5.043,15	0,00	0,00	5.043,15	
INDISPONIBILE	680	PIEVEPELAGO	FABBRICATI FORESTA PIEVEPELAGO	16.505,60	0,00	0,00	16.505,60	
<u>PROVINCIA DI PARMA</u>								



ALLEGATO E/2 - FABBRICATI								
CONDIZIONE GIURIDICA	UNITA' ECONOMICA	COMUNE	DESCRIZIONE	CONSISTENZA ALL 1/1/2015	VARIAZIONI IN AUMENTO	VARIAZIONI IN DIMINUZIONE	CONSISTENZA AL 31/12/2015	NOTE
DEMANIALE	1	SORBOLO-TRAVERSETOLO	CENTRO IDRAULICO	116.313,90	0,00	0,00	116.313,90	
INDISPONIBILE	673	BEDONIA	FORESTA MONTE PENNA	100.653,00	0,00	0,00	100.653,00	
INDISPONIBILE	13	COLLECCHIO	VIVAILO SCODOGNA	204.808,80	0,00	0,00	204.808,80	
INDISPONIBILE	15	CORNIGLIO	CHALET LAGBEI	9.121,00	0,00	0,00	9.121,00	
INDISPONIBILE	674	CORNIGLIO	FORESTA ALTA VAL PARMA	37.488,00	0,00	0,00	37.488,00	
INDISPONIBILE	1	PARMA	CENTRO IDRAULICO	66.675,00	0,00	0,00	66.675,00	
INDISPONIBILE	19	PARMA	CENTRO FORMAZIONE PROFESSIONALE BURALDI	3.348.061,71	0,00	0,00	3.348.061,71	
INDISPONIBILE	20	SALSOMAGGIORE TERME	TERME SALSOMAGGIORE	3.291.193,26	145.103,50	145.103,50	3.291.193,26	Variazioni Catastali
INDISPONIBILE	723	TORNOLO	FORESTA MONTE PENNA	3.688,00	0,00	0,00	3.688,00	

## ALLEGATO E/2 - FABBRICATI

CONDIZIONE GIURIDICA	UNITA' ECONOMICA	COMUNE	DESCRIZIONE	CONSISTENZA ALL 1/1/2015	VARIAZIONI IN AUMENTO	VARIAZIONI IN DIMINUZIONE	CONSISTENZA AL 31/12/2015	NOTE
<u>PROVINCIA DI PIACENZA</u>								
INDISPONIBILE	10	PIACENZA	CENTRO FORMAZIONE PROFESSIONALE AMALDI	2.229.172,68	0,00	0,00	2.229.172,68	
<u>PROVINCIA DI RAVENNA</u>								
DEMANIALE	1	ALFONSINE, RAVENNA	CENTRO IDRAULICO	2.602.530,34	0,00	0,00	2.602.530,34	
DEMANIALE	95	BRISIGHELLA	MUSEO DELLA RESISTENZA	139.094,00	0,00	0,00	139.094,00	
DISPONIBILE	110	FAENZA	CENTRO SPORTIVO FAENZA	1.392.937,71	0,00	0,00	1.392.937,71	
INDISPONIBILE	5	BRISIGHELLA	FABBRICATI BRISIGHELLA	57.988,00	0,00	0,00	57.988,00	
INDISPONIBILE	96	BRISIGHELLA	ABITAZIONE CA' DI LA'	71.309,50	0,00	0,00	71.309,50	
INDISPONIBILE	97	BRISIGHELLA	ABITAZIONE POGGIO VENTO	54.065,00	0,00	0,00	54.065,00	
INDISPONIBILE	98	BRISIGHELLA	ABITAZIONE CA' DI PO'	26.571,00	0,00	0,00	26.571,00	

## ALLEGATO E/2 - FABBRICATI

CONDIZIONE GIURIDICA	UNITA' ECONOMICA	COMUNE	DESCRIZIONE	CONSISTENZA ALL 1/1/2015	VARIAZIONI IN AUMENTO	VARIAZIONI IN DIMINUZIONE	CONSISTENZA AL 31/12/2015	NOTE
INDISPONIBILE	99	BRISIGHELLA	ORATORIO FORNAZZANO	9.907,80	0,00	0,00	9.907,80	
INDISPONIBILE	101	BRISIGHELLA	ABITAZIONE CORNETO	15.943,00	0,00	0,00	15.943,00	
INDISPONIBILE	102	BRISIGHELLA	ABITAZIONE LAGUNE	21.854,00	0,00	0,00	21.854,00	
INDISPONIBILE	103	BRISIGHELLA	FABBRICATI VIGO VECCHIO	18.925,00	0,00	0,00	18.925,00	
INDISPONIBILE	105	CASOLA VALSENIO	FABBRICATO BUDRIO VECCHIO	175.157,00	0,00	0,00	175.157,00	
INDISPONIBILE	260	CASOLA VALSENIO	FABBRICATI COMUNITA' MONTANA	166.883,00	0,00	0,00	166.883,00	
INDISPONIBILE	109	CERVIA	UFFICIO DEL LAVORO	157.669,40	0,00	0,00	157.669,40	
INDISPONIBILE	119	RAVENNA	PORTO SAN VITTALE	1.721.168,72	0,00	0,00	1.721.168,72	
<b>PROVINCIA DI REGGIO EMILIA</b>								
DEMANIALE	1	CANOSSA-CAVRIAGO-SAN POLO D'ENZA-SCANDIANO	CENTRO IDRAULICO	175.736,35	0,00	0,00	175.736,35	

ALLEGATO E/2 - FABBRICATI								
CONDIZIONE GIURIDICA	UNITA' ECONOMICA	COMUNE	DESCRIZIONE	CONSISTENZA ALL 1/1/2015	VARIAZIONI IN AUMENTO	VARIAZIONI IN DIMINUZIONE	CONSISTENZA AL 31/12/2015	NOTE
DEMANIALE	77	CORREGGIO	FERROVIA BAGNOLO-CARPI	80.136,48	0,00	0,00	80.136,48	
DEMANIALE	78	BAGNOLO IN PIANO- GUASTALLA- NOVELLARA-REGGIO NELL'EMILIA	FERROVIA REGGIO EMILIA - GUASTALLA	1.527.756,06	0,00	0,00	1.527.756,06	
DEMANIALE	80	MONTECCHIO EMILIA	FERROVIA BARCO MONTECCHIO	119.997,00	0,00	0,00	119.997,00	
DEMANIALE	754	BORETTO	PORTO FLUVIALE A.R.N.I.	1.172.541,30	0,00	0,00	1.172.541,30	
DEMANIALE	755	BIBBIANO- CANOSSA- CAVRIAGO-REGGIO NELL'EMILIA-SAN	FERROVIA REGGIO EMILIA - CANOSSA	3.095.506,90	24.180,80	0,40	3.119.687,30	Variazioni Catastrali
DEMANIALE	756	CASALGRANDE- REGGIO NELL'EMILIA- SCANDIANO	FERROVIA REGGIO EMILIA - SASSUOLO	911.183,09	0,00	0,00	911.183,09	
DEMANIALE	757	BORETTO- GUASTALLA	FERROVIA PARMA - SUZZARA	1.048.886,12	0,00	0,00	1.048.886,12	
DEMANIALE	765	BORETTO	FERROVIA REGGIO EMILIA - BORETTO	138.068,00	0,00	0,00	138.068,00	
DEMANIALE	717	GATTATICO	CANALI DEMANIALI	5.247,90	0,00	0,00	5.247,90	

## ALLEGATO E/2 - FABBRICATI

CONDIZIONE GIURIDICA	UNITA' ECONOMICA	COMUNE	DESCRIZIONE	CONSISTENZA ALL 1/1/2015	VARIAZIONI IN AUMENTO	VARIAZIONI IN DIMINUZIONE	CONSISTENZA AL 31/12/2015	NOTE
DISPONIBILE	24	REGGIO NELL'EMILIA	MAGAZZINO FRIGORIFERO	5.026.653,50	63.106,00	0,00	5.089.759,50	Variazioni Catastrali
INDISPONIBILE	754	BORETTO	PORTO FLUVIALE A.R.N.I.	1.094.849,70	0,00	0,00	1.094.849,70	
INDISPONIBILE	21	CASTELNUOVO NE' MONTI	VIVAIO FELINA	68.652,15	0,00	0,00	68.652,15	
INDISPONIBILE	22	LIGONCHIO	FORESTA OZOLA	20.856,08	0,00	0,00	20.856,08	
INDISPONIBILE	23	REGGIO NELL'EMILIA	UFFICI REGIONALI CORPO FORESTALE	175.156,28	0,00	0,00	175.156,28	
INDISPONIBILE	25	VILLA MINOZZO	CENTRO ABETTINA REALE	59.770,50	17.081,00	12.527,00	64.324,50	Variazioni Catastrali
INDISPONIBILE	230	VILLA MINOZZO	VIVAIO S. GIOVANNI GUALBERTO	0,00	38.719,00	0,00	38.719,00	Variazioni Catastrali
<u>PROVINCIA DI RIMINI</u>								
DEMANIALE	778	NOVAFELTRIA- RIMINI-VERUCCHIO	FERROVIA RIMINI - NOVAFELTRIA	211.222,12	0,00	0,00	211.222,12	
<u>PROVINCIA DI MANTOVA</u>								
DEMANIALE	758	SERMIDE	FERROVIA SUZZARA FERRARA	2.246.529,60	2.234.962,80	2.246.529,60	2.234.962,80	Variazioni Catastrali
<u>G) BENI NON UTILIZZATI</u>								
<u>PROVINCIA DI BOLOGNA</u>								
TOTALE PARTE B) BENI DATI IN USO				93.107.557,62	4.168.102,38	3.422.864,24	93.852.795,76	

## ALLEGATO E/2 - FABBRICATI

CONDIZIONE GIURIDICA	UNITA' ECONOMICA	COMUNE	DESCRIZIONE	CONSISTENZA ALL 1/1/2015	VARIAZIONI IN AUMENTO	VARIAZIONI IN DIMINUZIONE	CONSISTENZA AL 31/12/2015	NOTE
DISPONIBILE	34	BOLOGNA	FABBRICATO CADUTI DEL LAVORO	399.844,62	0,00	0,00	399.844,62	
INDISPONIBILE	772	BOLOGNA	UFFICI REGIONALI BOLOGNA	0,00	164.307,61	0,00	164.307,61	Variazione di Tipo Utilizzo da A a A - C - E
<u>PROVINCIA DI FERRARA</u>								
DEMANIALE	92	OSTELLATO	VILLA TASSONI OSTELLATO	482.120,40	0,00	9.219,00	472.901,40	Variazioni Catastrali
DEMANIALE	780	FERRARA	ISTITUTO DI INCREMENTO IPPICO	148.575,00	0,00	0,00	148.575,00	
DISPONIBILE	3	COPPARO	FABBRICATI VIA DANTE	7.728,00	0,00	0,00	7.728,00	
DISPONIBILE	71	LAGOSANTO	AREA VOLANIA	32.075,00	0,00	0,00	32.075,00	
DISPONIBILE	84	LAGOSANTO	FABBRICATI VIA FERTILIA	7.115,00	0,00	0,00	7.115,00	
DISPONIBILE	89	MESOLA	FABBRICATI VIA GELOSIA	33.486,00	0,00	0,00	33.486,00	
DISPONIBILE	90	MESOLA	FABBRICATI VIA CORTE GUARNIERI	25.623,00	0,00	0,00	25.623,00	
DISPONIBILE	94	SANT'AGOSTINO	EX CENTRO FORM. PROF. SANT'AGOSTINO	534.145,50	0,00	0,00	534.145,50	Variazione Descrizione da Centro Form. Prof. S. Agostino a Ex Centro For. Prof. S. Agostino

## ALLEGATO E/2 - FABBRICATI

CONDIZIONE GIURIDICA	UNITA' ECONOMICA	COMUNE	DESCRIZIONE	CONSISTENZA ALL 1/1/2015	VARIAZIONI IN AUMENTO	VARIAZIONI IN DIMINUZIONE	CONSISTENZA AL 31/12/2015	NOTE
INDISPONIBILE	2	COBIGORO	TORRE PIEZOMETRICA	498.301,00	0,00	0,00	498.301,00	
INDISPONIBILE	3	COPPARO	FABBRICATI VIA DANTE	119.572,50	0,00	0,00	119.572,50	
INDISPONIBILE	691	COMACCHIO	RELITTI LOCALITA' MEZZANO	9.094,00	0,00	0,00	9.094,00	Variazione Descrizione da Podere Loc. Mezzano a Relitti Loc. Mezzano
INDISPONIBILE	247	MESOLA	TORRE PIEZOMETRICA	96.460,00	0,00	0,00	96.460,00	
<u>PROVINCIA DI FORLI'-CESENA</u>								
DEMANIALE	393	GALEATA	FABBRICATO CA' DI SOTTO	55.313,00	0,00	0,00	55.313,00	
INDISPONIBILE	137	FORLI'	EX CENTRO INCREMENTO SELVAGGINA	1.581.678,00	0,00	0,00	1.581.678,00	Variazione Descrizione da Centro Incremento Selvaggina a Ex Centro Increm. Selvaggina
INDISPONIBILE	219	VERGHERETO	FABBRICATO PIANTRREBIO	34.034,00	0,00	0,00	34.034,00	
<u>PROVINCIA DI MODENA</u>								
DEMANIALE	32	SERRAMAZZONI	COLONIA MONTANA	1.803.083,80	0,00	0,00	1.803.083,80	
DISPONIBILE	26	CARPI	CENTRALE TERMICA, ELETTRICA	20.042,66	0,00	0,00	20.042,66	
<u>PROVINCIA DI PARMA</u>								

## ALLEGATO E/2 - FABBRICATI

CONDIZIONE GIURIDICA	UNITA' ECONOMICA	COMUNE	DESCRIZIONE	CONSISTENZA ALL 1/1/2015	VARIAZIONI IN AUMENTO	VARIAZIONI IN DIMINUZIONE	CONSISTENZA AL 31/12/2015	NOTE
DISPONIBILE	17	PARMA	ABITAZIONE PIAZZA MATTEOTTI	380.998,29	148.882,83	0,00	529.881,12	1) Variazione di Tipo utilizzo da E a C 2) Variazione per recesso contratto
DISPONIBILE	18	PARMA	ABITAZIONE VIA GULLI, 13	58.565,85	0,00	0,00	58.565,85	
<u>PROVINCIA DI RAVENNA</u>								
DEMANIALE	108	CERVIA	EX COLONIA VARESINA	4.720.353,00	0,00	0,00	4.720.353,00	
INDISPONIBILE	1	RAVENNA	CENTRO IDRAULICO	4.587,45	0,00	0,00	4.587,45	
INDISPONIBILE	115	RAVENNA	ABITAZIONE VIA DEL PIOMBONE	25.623,20	0,00	25.623,20	0,00	Variazioni Catastrali
TOTALE PARTE C) BENI NON UTILIZZATI				11.078.419,27	313.190,44	34.842,20	11.356.767,51	
E) BENI SUSCETTIBILI DI UTILIZZAZIONE ECONOMICA								
<u>PROVINCIA DI BOLOGNA</u>								
DEMANIALE	111	CASTEL MAGGIORE	VILLA SALINA	47.985,00	0,00	0,00	47.985,00	CANONE ANNUO DI CONCESSIONE EURO 747,96 (ISTAT NEGATIVO)
DISPONIBILE	34	BOLOGNA	FABBRICATO CADUTI DEL LAVORO	131.773,95	0,00	0,00	131.773,95	CANONE ANNUO DI LOCAZIONE EURO 20.091,82 PER USO COMMERCIALE (ISTAT NEGATIVO)
DISPONIBILE	41	IMOLA	PODERE BRUSCA	0,00	0,00	0,00	0,00	CANONE ANNUO DI AFFITTO EURO 1.700,12 PER USO FONDI RUSTICI



## ALLEGATO E/2 - FABBRICATI

CONDIZIONE GIURIDICA	UNITA' ECONOMICA	COMUNE	DESCRIZIONE	CONSISTENZA ALL 1/1/2015	VARIAZIONI IN AUMENTO	VARIAZIONI IN DIMINUZIONE	CONSISTENZA AL 31/12/2015	NOTE
DISPONIBILE	57	MORDANO	UFFICI SANITARI	125.482,00	0,00	0,00	125.482,00	CANONE ANNUO DI LOCALIZIONE EURO 12.402,53 PER USO COMMERCIALE (RIDUZIONE DEL 15% DEL CANONE AI SENSI DEL DL 66/14)
INDISPONIBILE	36	BOLOGNA	POLIAMBULATORIO A.S.L.	2.444.722,46	0,00	0,00	2.444.722,46	CANONE ANNUO DI LOCALIZIONE EURO 106.405,31 PER USO COMMERCIALE (RIDUZIONE DEL 15% DEL CANONE AI SENSI DEL DL 66/14)
INDISPONIBILE	37	BOLOGNA	FIERA DISTRICT - LASTRICO SOLARE	0,00	0,00	0,00	0,00	CANONE ANNUO DI CONCESSIONE EURO 1.288,50 PER ANTENNA RIPETITORE (ISTAT NEGATIVO)
INDISPONIBILE	772	BOLOGNA	UFFICI REGIONALI BOLOGNA	0,00	278.934,25	0,00	278.934,25	CANONE ANNUO DI LOCALIZIONE EURO 24.122,93 - VARIAZIONE TIPO UTILIZZO DA A a A-C-E
INDISPONIBILE	42	LIZZANO IN BELVEDERE	ALBERGO RISTORANTE RIO PIANO	151.838,50	0,00	0,00	151.838,50	CANONE ANNUO DI CONCESSIONE EURO 15.984,17 PER USO COMMERCIALE (ISTAT NEGATIVO)

## ALLEGATO E/2 - FABBRICATI

CONDIZIONE GIURIDICA	UNITA' ECONOMICA	COMUNE	DESCRIZIONE	CONSISTENZA ALL 1/1/2015	VARIAZIONI IN AUMENTO	VARIAZIONI IN DIMINUZIONE	CONSISTENZA AL 31/12/2015	NOTE
INDISPONIBILE	52	LIZZANO IN BELVEDERE	FABBRICATO TAVOLA CARDINALE	363.825,00	0,00	0,00	363.825,00	CANONE ANNUO DI CONCESSIONE EURO 15.558,98 PER USO COMMERCIALE.
<u>PROVINCIA DI FERRARA</u>								
DISPONIBILE	68	COMACCHIO	CENTRO SCOLASTICO LIDO DEGLI ESTENSI	0,00	39.044,00	0,00	39.044,00	VARIAZIONE TIPO DI UTILIZZO DA B A E. CANONE ANNUO DI LOCAZIONE EURO 4.047,10 PER USO ABITATIVO (ISTAT NEGATIVO)
DISPONIBILE	72	COPPARO	ESERCIZIO COMMERCIALE V. SEMINATO	50.489,32	0,00	0,00	50.489,32	CANONE ANNUO DI LOCAZIONE EURO 5.274,34 PER USO COMMERCIALE (ISTAT NEGATIVO)
DISPONIBILE	84	LAGOSANTO	FABBRICATI VIA FERTILIA	33.405,00	0,00	0,00	33.405,00	CANONE ANNUO DI LOCAZIONE EURO 405,84 PER USO ABITATIVO
DISPONIBILE	86	MESOLA	FABBRICATI VIA MARTA	69.221,00	0,00	0,00	69.221,00	CANONE ANNUO DI LOCAZIONE EURO 396,74 PER USO ABITATIVO
DISPONIBILE	87	MESOLA	FABBRICATI VIA VIGNA TOSSONA	36.197,00	0,00	0,00	36.197,00	CANONE ANNUO DI LOCAZIONE EURO 267,48 PER USO ABITATIVO (ISTAT NEGATIVO)

ALLEGATO E/2 - FABBRICATI

CONDIZIONE GIURIDICA	UNITA' ECONOMICA	COMUNE	DESCRIZIONE	CONSISTENZA ALL 1/1/2015	VARIAZIONI IN AUMENTO	VARIAZIONI IN DIMINUZIONE	CONSISTENZA AL 31/12/2015	NOTE
DISPONIBILE	88	MESOLA	FABBRICATI VIA USIGNOLI	57.211,00	0,00	0,00	57.211,00	CANONE ANNUO DI LOCAZIONE EURO 528,48 PER USO ABITATIVO (ISTAT NEGATIVO)
DISPONIBILE	91	MESOLA	FABBRICATI VIA MARZURA	42.027,00	0,00	0,00	42.027,00	CANONE ANNUO DI LOCAZIONE EURO 305,16 PER USO ABITATIVO (ISTAT NEGATIVO)
DISPONIBILE	775	OSTELLATO	POSTO DI RISTORO VALLETTE	0,00	0,00	0,00	0,00	DIRITTO DI SUPERFICIE EURO 160,41
INDISPONIBILE	244	FERRARA	CENTRO ORTOFRUTTICOLO	1.200.507,00	0,00	0,00	1.200.507,00	CANONE ANNUO DI LOCAZIONE EURO 135.317,03 PER USO COMMERCIALE
INDISPONIBILE	252	GORO	AREA CORTILIVA VIA ALBERGHINI	0,00	0,00	0,00	0,00	CANONE ANNUO DI CONESIONE EURO 51,65 - AREA CORTILIVA
INDISPONIBILE	253	GORO	AREA CORTILIVA VIA PO, 4	4.664,00	0,00	0,00	4.664,00	CANONE ANNUO DI CONESIONE EURO 5,16 AREA CORTILIVA
INDISPONIBILE	689	GORO	FABBRICATI UTILIZZI VARI	0,00	0,00	0,00	0,00	CANONE ANNUO DI CONESIONE EURO 1.780,56 - AREA CORTILIVA (ISTAT NEGATIVO) . IN CORSO RESTITUZIONE AL DEMANIO DELLO STATO.

## ALLEGATO E/2 - FABBRICATI

CONDIZIONE GIURIDICA	UNITA' ECONOMICA	COMUNE	DESCRIZIONE	CONSISTENZA ALL 1/1/2015	VARIAZIONI IN AUMENTO	VARIAZIONI IN DIMINUZIONE	CONSISTENZA AL 31/12/2015	NOTE
<b>PROVINCIA DI FORLI'-CESENA</b>								
INDISPONIBILE	697	GORO	AREA CORTILIVA	6.942,00	0,00	0,00	6.942,00	CANONE ANNUO DI CONCESSIONE EURO 41,32 AREA CORTILIVA
DEMANIALE	9	PORTICO E SAN BENEDETTO	FABBRICATO VALVITOLE	40.535,00	0,00	0,00	40.535,00	CANONE ANNUO DI CONCESSIONE EURO 776,25 PER USO ABITATIVO (ISTAT NEGATIVO)
DEMANIALE	188	SANTA SOFIA	FABBRICATO CASONI DELLA BURRAIA	111.860,70	0,00	0,00	111.860,70	CANONE ANNUO DI CONCESSIONE EURO 2.328,53 PER USO COMMERCIALE (ISTAT NEGATIVO)
DEMANIALE	189	SANTA SOFIA	PALAZZO ZANETTI	153.144,80	0,00	0,00	153.144,80	CANONE ANNUO DI CONCESSIONE EURO 3.124,87 PER USO ABITATIVO (ISTAT NEGATIVO)
INDISPONIBILE	409	PORTICO E SAN BENEDETTO	FABBRICATO TRAFOSSI	96.406,80	0,00	0,00	96.406,80	CANONE ANNUO DI CONCESSIONE EURO 196,26 PER USO ABITATIVO (ISTAT NEGATIVO)
<b>PROVINCIA DI PARMA</b>								

## ALLEGATO E/2 - FABBRICATI

CONDIZIONE GIURIDICA	UNITA' ECONOMICA	COMUNE	DESCRIZIONE	CONSISTENZA ALL 1/1/2015	VARIAZIONI IN AUMENTO	VARIAZIONI IN DIMINUZIONE	CONSISTENZA AL 31/12/2015	NOTE
DISPONIBILE	17	PARMA	PIAZZA MATTEOTTI	484.303,04	0,00	148.882,83	335.420,21	CANONE ANNUO DI LOCAZIONE EURO 196,25 PER USO ABITATIVO (ISTAT NEGATIVO). CANONE DI LOCAZIONE PER USO COMMERCIALE DI EURO 3.540,61. VARIAZIONE TIPO UTILIZZO DA E A C. VARIAZIONE PER RECESSO CONTRATTO. VARIAZIONE DESCRIZIONE DA ABITAZIONE PIAZZA MATTEOTTI A PIAZZA MATTEOTTI.
DISPONIBILE	18	PARMA	VIA GULLI 13	200.452,56	0,00	0,00	200.452,56	CANONE ANNUO DI LOCAZIONE EURO 15.004,92 PER USO COMMERCIALE (ISTAT NEGATIVO) ED EURO 4.354,82 PER USO ABITATIVO (ISTAT NEGATIVO). VARIAZIONE DESCRIZIONE DA ABITAZIONE VIA GULLI 13 A VIA GULLI 13.
INDISPONIBILE	14	CORNIGLIO	RIFUGIO LAGONI	72.339,75	0,00	0,00	72.339,75	CANONE ANNUO DI CONCESSIONE EURO 8.713,52 PER USO COMMERCIALE. VARIAZIONE CATASTALE.

## ALLEGATO E/2 - FABBRICATI

CONDIZIONE GIURIDICA	UNITA' ECONOMICA	COMUNE	DESCRIZIONE	CONSISTENZA ALL 1/1/2015	VARIAZIONI IN AUMENTO	VARIAZIONI IN DIMINUZIONE	CONSISTENZA AL 31/12/2015	NOTE
INDISPONIBILE	15	CORNIGLIO	CHALET LABDEI	285.330,50	0,00	0,00	285.330,50	CANONE ANNUO DI CONCESSIONE PER USO COMMERCIALE RICOMPRESO NELL'UE 14
INDISPONIBILE	16	CORNIGLIO	CASA DELLE GUARDIE	104.857,00	0,00	0,00	104.857,00	CANONE ANNUO DI CONCESSIONE PER USO COMMERCIALE RICOMPRESO NELL'UE 14
<u>PROVINCIA DI RAVENNA</u>								
INDISPONIBILE	118	RAVENNA	FABBRICATO DANCONG SANTA FE	360.616,20	0,00	0,00	360.616,20	CANONE ANNUO DI CONCESSIONE EURO 15.532,79 PER USO COMMERCIALE
<u>PROVINCIA DI REGGIO EMILIA</u>								
DEMANIALE	754	BORETTO	PORTO FLUVIALE A.R.N.I.	268.296,20	0,00	0,00	268.296,20	CANONE ANNUO DI CONCESSIONE EURO 820,79 (ISTAT NEGATIVO) PER USO COMMERCIALE ED EURO 7.696,66 PER USO ALTRO.
<u>PROVINCIA DI RIMINI</u>								
DEMANIALE	227	CATTOLICA	ACQUARIO LE NAVI	7.572.856,73	0,00	0,00	7.572.856,73	CANONE ANNUO DI CONCESSIONE EURO 139.842,94 PER USO COMMERCIALE (ISTAT NEGATIVO)

ALLEGATO E/2 - FABBRICATI								
CONDIZIONE GIURIDICA	UNITA' ECONOMICA	COMUNE	DESCRIZIONE	CONSISTENZA ALL 1/1/2015	VARIAZIONI IN AUMENTO	VARIAZIONI IN DIMINUZIONE	CONSISTENZA AL 31/12/2015	NOTE
TOTALE PARTE E) BENI SUSCETTIBILI DI UTILIZZAZIONE ECONOMICA				14.517.289,51	317.978,25	148.882,83	14.686.384,93	
TOTALE ALLEGATO E/2 (A+B+C+E)				274.419.461,37	4.799.271,54	4.049.832,06	275.168.900,85	

(1) LA CONSISTENZA DEI BENI DI CUI AL PRESENTE ALLEGATO (E/2) E' STATA AGGIORNATA DAL SERVIZIO PATRIMONIO E COMUNICATA CON LETTERA PROT. NP/2016/4336 DEL 08/03/2016

## ALLEGATO E/3 - TERRENI E FORESTE

CONDIZIONE GIURIDICA	UNITA' ECONOMICA	DESCRIZIONE	CONSISTENZA ALL'1/1/2015	VARIAZIONI IN AUMENTO	VARIAZIONI IN DIMINUZIONE	CONSISTENZA AL 31/12/2015	NOTE
<b>A) BENI IN USO DIRETTO</b>							
<b>PROVINCIA DI BOLOGNA</b>							
DEMANIALE	111	CASTEL MAGGIORE, VILLA SALINA	19.623,00	0,00	0,00	19.623,00	
DISPONIBILE	682	CASTEL DEL RIO, PODERE EX ERSA	1.329,00	0,00	0,00	1.329,00	
INDISPONIBILE	1	MONTERENZIO, CENTRO IDRAULICO	3,00	0,00	0,00	3,00	
INDISPONIBILE	37	BOLOGNA, FIERA DISTRICT SEDI UFFICI REGIONALI	1.478,44	0,00	0,00	1.478,44	
INDISPONIBILE	682	CASTEL DEL RIO, PODERE EX ERSA	2.301,56	0,00	0,00	2.301,56	
INDISPONIBILE	683	CASTEL S.PIETRO TERME, TERRENO PER ANTENNA RIPETITRICE	720,75	0,00	0,00	720,75	
<b>PROVINCIA DI FERRARA</b>							



## ALLEGATO E/3 - TERRENI E FORESTE

CONDIZIONE GIURIDICA	UNITA' ECONOMICA	DESCRIZIONE	CONSISTENZA ALL'1/1/2015	VARIAZIONI IN AUMENTO	VARIAZIONI IN DIMINUIZIONE	CONSISTENZA AL 31/12/2015	NOTE
DISPONIBILE	244	FERRARA, CENTRO ORTORUTTICOLO	0,00	1.253,25	0,00	1.253,25	Variazione giuridica da Indisponibile a Disponibile
INDISPONIBILE	244	FERRARA, CENTRO ORTORUTTICOLO	76.245,75	0,00	1.253,25	74.992,50	Variazione giuridica da Indisponibile a Disponibile
<u>PROVINCIA DI FORLÌ - CESENA</u>							
INDISPONIBILE	1	FORLÌ, CENTRO IDRALICO	18,00	0,00	0,00	18,00	
B) BENI DATI IN USO							
<u>PROVINCIA DI BOLOGNA</u>							
DEMANIALE	1	ANZOLA DELL'EMILIA-ARGELATO-BARICELLA-BENTIVOGLIO-CALDERARA DI RENO-CASTEL SAN PIETRO TERME-CASTELLO D'ARGILE-CREVALCORE-GRANAROLO DELL'EMILIA-IMOLA-MALALBERGO-MEDICINA-MINERBIO-MOLINELLA-MONGHIDORO-SALA BOLOGNESE-SAN GIORGIO DI PIANO-SAN GIOVANNI IN PERSICETO-SAN LAZZARO DI SAVENA-SANT'AGATA BOLOGNESE, CENTRO IDRALICO	3.337.188,96	0,00	0,00	3.337.188,96	
TOTALE PARTE A) BENI IN USO DIRETTO			101.719,50	1.253,25	1.253,25	101.719,50	
DEMANIALE	79	BOLOGNA, BUDRIO, MOLINELLA - FERROVIA BOLOGNA-PORTOMAGGIORE	11.539,12	0,00	0,00	11.539,12	

## ALLEGATO E/3 - TERRENI E FORESTE

CONDIZIONE GIURIDICA	UNITA' ECONOMICA	DESCRIZIONE	CONSISTENZA ALL'1/1/2015	VARIAZIONI IN AUMENTO	VARIAZIONI IN DIMINUIZIONE	CONSISTENZA AL 31/12/2015	NOTE
DEMANIALE	83	BAZZANO - CASALECCHIO DI RENO - GREPELLANO - VALSAMOGGIA - ZOLA PREDOSA, FERROVIA CASALECCHIO-VIGNOLA	79.259,84	39.942,00	39.934,23	79.267,61	Variazioni catastali
DISPONIBILE	58	OZZANO DELL'EMILIA, CENTRO SETTEFONTI	0,00	8.321,25	0,00	8.321,25	Variazione condizione giuridica da Indisponibile a Disponibile
INDISPONIBILE	58	OZZANO DELL'EMILIA, CENTRO SETTEFONTI	12.097,50	0,00	8.321,25	3.776,25	Variazione condizione giuridica da Indisponibile a Disponibile
INDISPONIBILE	61	PORRETTA TERME, VIVAIO I MONTI	5.811,75	0,00	0,00	5.811,75	
INDISPONIBILE	64	SAN GIOVANNI IN PERSICETO, CENTRO DI FORMAZIONE TAMBURI	7.896,56	0,00	0,00	7.896,56	
INDISPONIBILE	233	LIZZANO IN BELVEDERE, EX FABBRICATO RURALE	261,00	0,00	0,00	261,00	
INDISPONIBILE	681	CASTEL DEL RIO, ALTO SENIO	142.116,00	0,00	0,00	142.116,00	

## ALLEGATO E/3 - TERRENI E FORESTE

CONDIZIONE GIURIDICA	UNITA' ECONOMICA	DESCRIZIONE	CONSISTENZA ALL'1/1/2015	VARIAZIONI IN AUMENTO	VARIAZIONI IN DIMINUIZIONE	CONSISTENZA AL 31/12/2015	NOTE
INDISPONIBILE	686	LIZZANO IN BELVEDERE, FORESTA CORNO ALLE SCALE	706.982,63	0,00	0,00	706.982,63	
INDISPONIBILE	687	OZZANO DELL'EMILIA, PODERE FOTIANO	55.373,44	0,00	0,00	55.373,44	
INDISPONIBILE	724	BOLOGNA, TERRENO CADUTI DI CASTELDEBOLE	4.901,25	0,00	0,00	4.901,25	
<u>PROVINCIA DI FERRARA</u>							
DEMANIALE	1	ARGENTA - COMACCHIO - COPPARO - FERRARA - JOLANDA DI SAVOIA - MESOLA - OSTELLATO - POGGIO RENATTICO - VOGHIERA, CENTRO IDRAULICO	282.582,75	0,00	4.174,50	278.408,25	Variazioni catastali
DEMANIALE	74	FERRARA, CENTRO EX CASA BALBO	14.309,25	0,00	0,00	14.309,25	
DEMANIALE	79	ARGENTA, FERROVIA BOLOGNA-PORTOMAGGIORE	525,00	0,00	0,00	525,00	
DEMANIALE	82	FERRARA - MASSAFISCAGLIA - MITGLIARINO - MITGLIARO, FERROVIA FERRARA-CODIGORO	90.585,00	140.754,75	63.480,75	167.859,00	Variazioni catastali

## ALLEGATO E/3 - TERRENI E FORESTE

CONDIZIONE GIURIDICA	UNITA' ECONOMICA	DESCRIZIONE	CONSISTENZA ALL'1/1/2015	VARIAZIONI IN AUMENTO	VARIAZIONI IN DIMINUZIONE	CONSISTENZA AL 31/12/2015	NOTE
DEMANIALE	689	COMACCHIO, STRADA	7.389,00	0,00	0,00	7.389,00	
DEMANIALE	758	BONDENO - FERRARA, FERROVIA SUZZARA - FERRARA	1.767,00	0,00	0,00	1.767,00	
DISPONIBILE	65	CODIGORO, CENTRO SCOLASTICO CODIGORO	1.252,50	0,00	0,00	1.252,50	
INDISPONIBILE	1	ARGENTA - COMACCHIO - FERRARA - JOLANDA DI SAVOIA - OSTELLATO - PORTOMAGGIORE - SANT'AGOSTINO, CENTRO IDRAULICO	56.387,25	0,00	0,00	56.387,25	
INDISPONIBILE	237	ARGENTA, TERRENO STRADA BECCARIA	345,75	0,00	0,00	345,75	
INDISPONIBILE	688	ARGENTA, PODERI ARGENTA	1.000,50	0,00	0,00	1.000,50	
INDISPONIBILE	689	COMACCHIO - MASSA FISCAGLIA - OSTELLATO, STRADA	33.201,75	0,00	0,00	33.201,75	

## ALLEGATO E/3 - TERRENI E FORESTE

CONDIZIONE GIURIDICA	UNITA' ECONOMICA	DESCRIZIONE	CONSISTENZA ALL'1/1/2015	VARIAZIONI IN AUMENTO	VARIAZIONI IN DIMINUZIONE	CONSISTENZA AL 31/12/2015	NOTE
INDISPONIBILE	693	OSTELLATO, PODERE ANSA VALLIVA	277.342,50	0,00	0,00	277.342,50	
INDISPONIBILE	694	PORTOMAGGIORE, PODERE ANSE VALLIVE BANDO	105.159,00	0,00	0,00	105.159,00	
INDISPONIBILE	695	SANT' AGOSTINO, FORESTA PANFILIA	408.642,75	0,00	0,00	408.642,75	
INDISPONIBILE	721	COMACCHIO, LAGO PESCA	8.994,75	0,00	0,00	8.994,75	
INDISPONIBILE	754	FERRARA, PORTO FLUVIALE A.R.N.I.	4.113,75	0,00	0,00	4.113,75	
<u>PROVINCIA DI FORLÌ - CESENA</u>							
DEMANIALE	1	BERTINORO-CESENA-CESENATICO- FORLÌ-PREDAPPIO-SAVIGNANO SUL RUBICONE-VERGHERETO - CENTRO IDRAULICO SANTA SOFIA, FORESTA DI SANTA SOFIA	57.918,15	0,00	0,00	57.918,15	
DEMANIALE	710		474,75	0,00	0,00	474,75	

## ALLEGATO E/3 - TERRENI E FORESTE

CONDIZIONE GIURIDICA	UNITA' ECONOMICA	DESCRIZIONE	CONSISTENZA ALL'1/1/2015	VARIAZIONI IN AUMENTO	VARIAZIONI IN DIMINUZIONE	CONSISTENZA AL 31/12/2015	NOTE
DEMANIALE	717	CESENA, CIVITELLA DI ROMAGNA, SOGLIANO AL RUBICONE - CANALI DEMANIALI	31.434,66	0,00	0,00	31.434,66	
DISPONIBILE	547	PREMIUCUORE, FABBR. LA BANDITTA	19.654,50	0,00	0,00	19.654,50	
INDISPONIBILE	1	FORLI', CENTRO IDRAULICO	97,50	0,00	0,00	97,50	
INDISPONIBILE	9	PORITICO E SAN BENEDETTO, FABBRICATO VALVITOLE	1.170,75	0,00	0,00	1.170,75	
INDISPONIBILE	121	BAGNO DI ROMAGNA, FABBRICATO CA' BOSCHERINI	0,75	0,00	0,00	0,75	
INDISPONIBILE	127	BAGNO DI ROMAGNA, FABBRICATO PIAN DI CASTAGNO	13,50	0,00	0,00	13,50	
INDISPONIBILE	136	BAGNO DI ROMAGNA, VIVAI MONTANINO	17.276,25	20.496,00	17.229,75	20.542,50	Variazioni catastali

## ALLEGATO E/3 - TERRENI E FORESTE

CONDIZIONE GIURIDICA	UNITA' ECONOMICA	DESCRIZIONE	CONSISTENZA ALL'1/1/2015	VARIAZIONI IN AUMENTO	VARIAZIONI IN DIMINUZIONE	CONSISTENZA AL 31/12/2015	NOTE
INDISPONIBILE	141	GALEATA, FORESTA DI GALEATA	730.722,75	0,00	0,00	730.722,75	
INDISPONIBILE	144	GALEATA, LOCALITA' BRAMALBONE	4,50	0,00	0,00	4,50	
INDISPONIBILE	146	GALEATA, LOCALITA' VERZOLINO	12,00	0,00	0,00	12,00	
INDISPONIBILE	166	PORTICO E SAN BENEDETTO, LOC. RIFUGIO PIAN DI DRAGONI	6,75	0,00	0,00	6,75	
INDISPONIBILE	169	PORTICO E SAN BENEDETTO, LOCALITA' SASSO BIANCO	0,75	0,00	0,00	0,75	
INDISPONIBILE	174	PREDAPPIO, LOCALITA' CERRETO	56,06	0,00	0,00	56,06	
INDISPONIBILE	183	PREMILCUORE, LOCALITA' GIUMELLA	396,75	0,00	0,00	396,75	

## ALLEGATO E/3 - TERRENI E FORESTE

CONDIZIONE GIURIDICA	UNITA' ECONOMICA	DESCRIZIONE	CONSISTENZA ALL'1/1/2015	VARIAZIONI IN AUMENTO	VARIAZIONI IN DIMINUZIONE	CONSISTENZA AL 31/12/2015	NOTE
INDISPONIBILE	264	BAGNO DI ROMAGNA, FABBRICATO RIO SALSO	176.937,75	0,00	0,00	176.937,75	
INDISPONIBILE	266	BAGNO DI ROMAGNA, LOCALITA' TRAPPISA DI SOPRA	1.819,50	0,00	0,00	1.819,50	
INDISPONIBILE	298	BAGNO DI ROMAGNA, FABBR. CETORAIA	3,75	0,00	0,00	3,75	
INDISPONIBILE	318	BAGNO DI ROMAGNA, FABBR. CASINA	2.361,75	0,00	0,00	2.361,75	
INDISPONIBILE	331	BAGNO DI ROMAGNA, FABBR. IL POGGIOLO	37,50	0,00	0,00	37,50	
INDISPONIBILE	361	BAGNO DI ROMAGNA, RUDERE VILLE RUSCELLO	6,75	0,00	0,00	6,75	
INDISPONIBILE	368	BAGNO DI ROMAGNA, RUDERE FONDI	3,00	0,00	0,00	3,00	



## ALLEGATO E/3 - TERRENI E FORESTE

CONDIZIONE GIURIDICA	UNITA' ECONOMICA	DESCRIZIONE	CONSISTENZA ALL'1/1/2015	VARIAZIONI IN AUMENTO	VARIAZIONI IN DIMINUZIONE	CONSISTENZA AL 31/12/2015	NOTE
INDISPONIBILE	373	BAGNO DI ROMAGNA, FABBR. CA' POMINO	512,25	0,00	0,00	512,25	
INDISPONIBILE	377	BAGNO DI ROMAGNA, FABBR. LA CASA	1.033,50	0,00	0,00	1.033,50	
INDISPONIBILE	394	GALEATA, LOCALITA' VARIE	92.352,00	0,00	0,00	92.352,00	
INDISPONIBILE	396	GALEATA, FABBR. RURALE	7,50	0,00	0,00	7,50	
INDISPONIBILE	397	GALEATA, RUDERE PARETAIO	2,25	0,00	0,00	2,25	
INDISPONIBILE	398	GALEATA, RUDERE TRAVIGNOLI	48,00	0,00	0,00	48,00	
INDISPONIBILE	408	PORTICO E SAN BENEDETTO, LOCALITA' PIAN DI STURA	112.279,50	0,00	0,00	112.279,50	

## ALLEGATO E/3 - TERRENI E FORESTE

CONDIZIONE GIURIDICA	UNITA' ECONOMICA	DESCRIZIONE	CONSISTENZA ALL'1/1/2015	VARIAZIONI IN AUMENTO	VARIAZIONI IN DIMINUZIONE	CONSISTENZA AL 31/12/2015	NOTE
INDISPONIBILE	410	PORTICO E SAN BENEDETTO, LOCALITA' SUSINELLI	54.893,25	0,00	0,00	54.893,25	
INDISPONIBILE	417	PORTICO E SAN BENEDETTO, FABBR. PIAN BARUZZOLI	33,75	0,00	0,00	33,75	
INDISPONIBILE	427	PREDAPPIO, VIVAIO LUISA	15.506,06	0,00	0,00	15.506,06	
INDISPONIBILE	429	PREMILCUORE, FABBRICATO VILLA BARGI	10.998,00	0,00	0,00	10.998,00	
INDISPONIBILE	434	PREMILCUORE, FABBR. MEZZACASA DI SAN CIRRIANO	1.564,50	0,00	0,00	1.564,50	
INDISPONIBILE	442	PREMILCUORE, FABBR. LA FAGIOLA	24,75	0,00	0,00	24,75	
INDISPONIBILE	464	PREMILCUORE, RUDERE VAL SPARVIERA	6,75	0,00	0,00	6,75	

## ALLEGATO E/3 - TERRENI E FORESTE

CONDIZIONE GIURIDICA	UNITA' ECONOMICA	DESCRIZIONE	CONSISTENZA ALL'1/1/2015	VARIAZIONI IN AUMENTO	VARIAZIONI IN DIMINUZIONE	CONSISTENZA AL 31/12/2015	NOTE
INDISPONIBILE	466	PREMILCUORE, LOCALITA' RIDOLLA	6.184,50	0,00	0,00	6.184,50	
INDISPONIBILE	467	PREMILCUORE, FABBR. TAGLIATE	67,50	0,00	0,00	67,50	
INDISPONIBILE	468	PREMILCUORE, FABBR. TAGLIATE DI SOTTO	70,50	0,00	0,00	70,50	
INDISPONIBILE	470	PREMILCUORE, FABBR. LA GARELLA	74,25	0,00	0,00	74,25	
INDISPONIBILE	471	PREMILCUORE, LOCALITA' PIAN DI ROCCHI	18.989,25	0,00	0,00	18.989,25	
INDISPONIBILE	475	PREMILCUORE, FABBR. VALDONETTO	25,50	0,00	0,00	25,50	
INDISPONIBILE	482	PREMILCUORE, FABBR. CA' DI SOPRA	34,50	0,00	0,00	34,50	

## ALLEGATO E/3 - TERRENI E FORESTE

CONDIZIONE GIURIDICA	UNITA' ECONOMICA	DESCRIZIONE	CONSISTENZA ALL'1/1/2015	VARIAZIONI IN AUMENTO	VARIAZIONI IN DIMINUZIONE	CONSISTENZA AL 31/12/2015	NOTE
INDISPONIBILE	499	PREMILCUORE, FABBR. MONTALE	1.578,75	0,00	0,00	1.578,75	
INDISPONIBILE	506	PREMILCUORE, FABBR. FOSSE DI GIUMELLA	2,25	0,00	0,00	2,25	
INDISPONIBILE	507	PREMILCUORE, FABBR. LA FOSSA	1.037,25	0,00	0,00	1.037,25	
INDISPONIBILE	538	PREMILCUORE, FABBR. CASTELVERO	26,25	0,00	0,00	26,25	
INDISPONIBILE	552	S. SOFIA, FABBR. VALDONASSO	168,00	0,00	0,00	168,00	
INDISPONIBILE	555	S. SOFIA, RUDERE VILLA ROSA	266,25	0,00	0,00	266,25	
INDISPONIBILE	581	S. SOFIA, FABBR. SECCATOIO	14.347,50	0,00	0,00	14.347,50	

## ALLEGATO E/3 - TERRENI E FORESTE

CONDIZIONE GIURIDICA	UNITA' ECONOMICA	DESCRIZIONE	CONSISTENZA ALL'1/1/2015	VARIAZIONI IN AUMENTO	VARIAZIONI IN DIMINUZIONE	CONSISTENZA AL 31/12/2015	NOTE
INDISPONIBILE	591	S. SOFIA, VIVAIO MARCELLO	4.963,50	0,00	0,00	4.963,50	
INDISPONIBILE	593	S. SOFIA, FABBR. CASTINA DI SPUGNA	38,25	0,00	0,00	38,25	
INDISPONIBILE	622	S. SOFIA, FABBR. CASETTE	24,75	0,00	0,00	24,75	
INDISPONIBILE	629	S. SOFIA, FABBR. FOSSA DEL NESPOLO	19,50	0,00	0,00	19,50	
INDISPONIBILE	638	S. SOFIA, RUDERE CAMPOMAGGIO	37,50	0,00	0,00	37,50	
INDISPONIBILE	639	S. SOFIA, FABBR. SPESCIA	13,50	0,00	0,00	13,50	
INDISPONIBILE	641	S. SOFIA, FABBR. RIO FRASSINO	2,25	0,00	0,00	2,25	

## ALLEGATO E/3 - TERRENI E FORESTE

CONDIZIONE GIURIDICA	UNITA' ECONOMICA	DESCRIZIONE	CONSISTENZA ALL'1/1/2015	VARIAZIONI IN AUMENTO	VARIAZIONI IN DIMINUZIONE	CONSISTENZA AL 31/12/2015	NOTE
INDISPONIBILE	642	S. SOFIA, FABBR. CAMPOSTELLA	15,75	0,00	0,00	15,75	
INDISPONIBILE	647	SARSINA, RUDERE PRATO BRUGHELLO	128,25	0,00	0,00	128,25	
INDISPONIBILE	649	SARSINA, RUDERE CASTELNUOVO	12,00	0,00	0,00	12,00	
INDISPONIBILE	655	SARSINA, RUDERE CA' DI SALVATORE	195,75	0,00	0,00	195,75	
INDISPONIBILE	702	BAGNO DI ROMAGNA, FORESTA BAGNO DI ROMAGNA	2.813.580,03	0,00	3.266,25	2.810.313,78	Variazioni catastali
INDISPONIBILE	704	GALEATA, FORESTA GALEATA	636,00	0,00	0,00	636,00	
INDISPONIBILE	705	MERCATO SARACENO, FORESTA MERCATO SARACENO	27.891,75	0,00	0,00	27.891,75	

## ALLEGATO E/3 - TERRENI E FORESTE

CONDIZIONE GIURIDICA	UNITA' ECONOMICA	DESCRIZIONE	CONSISTENZA ALL'1/1/2015	VARIAZIONI IN AUMENTO	VARIAZIONI IN DIMINUZIONE	CONSISTENZA AL 31/12/2015	NOTE
INDISPONIBILE	706	PREDAPPIO, FORESTA PREDAPPIO	189.109,50	0,00	0,00	189.109,50	
INDISPONIBILE	707	PREMILCUORE, FORESTA DI PREMILCUORE	2.671.645,50	0,00	0,00	2.671.645,50	
INDISPONIBILE	708	ROCCA SAN CASCIANO, VIVAIO BELVEDERE	17.144,25	0,00	0,00	17.144,25	
INDISPONIBILE	709	SANTA SOFIA, TERRENO VALDONASSO/VALBONELLA	46.976,25	0,00	0,00	46.976,25	
INDISPONIBILE	710	SANTA SOFIA, FORESTA DI SANTA SOFIA	2.661.009,00	0,00	0,00	2.661.009,00	
INDISPONIBILE	712	SANTA SOFIA, CAMPEGGIO ROULOTTES	3.093,00	0,00	0,00	3.093,00	
INDISPONIBILE	713	TREDOZIO, FORESTA DI TREDOZIO	375.339,75	0,00	0,00	375.339,75	

## ALLEGATO E/3 - TERRENI E FORESTE

CONDIZIONE GIURIDICA	UNITA' ECONOMICA	DESCRIZIONE	CONSISTENZA ALL'1/1/2015	VARIAZIONI IN AUMENTO	VARIAZIONI IN DIMINUZIONE	CONSISTENZA AL 31/12/2015	NOTE
INDISPONIBILE	714	VERGHERETO, FORESTA VERGHERETO	427.781,25	0,00	0,00	427.781,25	
INDISPONIBILE	716	SARSINA, FORESTA DI SARSINA	722.547,00	0,00	0,00	722.547,00	
INDISPONIBILE	719	BAGNO DI ROMAGNA, TERRENO CON CHIOSCO	894,75	0,00	0,00	894,75	
INDISPONIBILE	727	PORTICO E SAN BENEDETTO, PARCO PUBBLICO COM. BOCCONI	7.728,00	0,00	0,00	7.728,00	
INDISPONIBILE	728	PORTICO E SAN BENEDETTO, FORESTA PORTICO	988.807,50	0,00	0,00	988.807,50	
INDISPONIBILE	773	PREMILCUORE, FABBR. CASA BENDONE	70,50	0,00	0,00	70,50	
<u>PROVINCIA DI LUCCA</u>							
INDISPONIBILE	734	CASTIGLIONE DI GARFAGNANA, FORESTA IN GARFAGNANA	591,56	0,00	0,00	591,56	
<u>PROVINCIA DI MODENA</u>							



## ALLEGATO E/3 - TERRENI E FORESTE

CONDIZIONE GIURIDICA	UNITA' ECONOMICA	DESCRIZIONE	CONSISTENZA ALL'1/1/2015	VARIAZIONI IN AUMENTO	VARIAZIONI IN DIMINUZIONE	CONSISTENZA AL 31/12/2015	NOTE
DEMANIALE	1	MIRANDOLA - MODENA - NONANTOLA - PAVULLO NEL FRIGNANO - SAN PROSPERO, CENTRO IDRAGICO	92.699,84	0,00	0,00	92.699,84	
DEMANIALE	77	CARPI, FERROVIA BAGNOLO CARPI	2.200,31	0,00	0,00	2.200,31	
DEMANIALE	81	FIORANO MODENESE - FORMIGINE, FERROVIA MODENA SASSUOLO	54,37	0,00	0,00	54,37	
DEMANIALE	717	CAMPOGALLIANO - CARPI - NOVI DI MODENA, CANALI DEMANIALI	12.885,77	0,00	0,00	12.885,77	
DEMANIALE	782	MODENA, FERROVIA MODENA MIRANDOLA	0,00	1.454,25	0,00	1.454,25	Variazioni catastali
DISPONIBILE	32	SERRAMAZZONI, COLONIA MONTANA	1.666,50	0,00	0,00	1.666,50	
INDISPONIBILE	678	FANANO, FORESTA CAPANNA DEL TASSONE	163.987,50	0,00	0,00	163.987,50	
INDISPONIBILE	679	FRASSINORO, FORESTA BOSCO REALE	50.542,31	0,00	0,00	50.542,31	

## ALLEGATO E/3 - TERRENI E FORESTE

CONDIZIONE GIURIDICA	UNITA' ECONOMICA	DESCRIZIONE	CONSISTENZA ALL'1/1/2015	VARIAZIONI IN AUMENTO	VARIAZIONI IN DIMINUIZIONE	CONSISTENZA AL 31/12/2015	NOTE
INDISPONIBILE	680	PIEVEPELAGO, FORESTA PIEVEPELAGO	914.238,00	0,00	0,00	914.238,00	
<b>PROVINCIA DI PARMA</b>							
DEMANIALE	1	BUSSETO - COLORNO - PARMA - POLESINE PARMENSE - SAN SECONDO PARMENSE - SORAGNA - SORBOLO - TRAVERSETOLO, CENTRO IDRAULICO	100.306,00	0,00	0,00	100.306,00	
DEMANIALE	717	MONTECHIARUGOLO, CANALI DEMANIALI	120,00	0,00	0,00	120,00	
INDISPONIBILE	1	BEDONIA - SALSOMAGGIORE TERME, CENTRO IDRAULICO	2.039,07	0,00	0,00	2.039,07	
INDISPONIBILE	13	COLLECCHIO, VIVAI O SCODOGNA	70.206,75	0,00	0,00	70.206,75	
INDISPONIBILE	15	CORNIGLIO, CHALET LAGDEI	6.851,25	0,00	0,00	6.851,25	
INDISPONIBILE	673	BEDONIA, FORESTA MONTE PENNA	43.731,75	0,00	0,00	43.731,75	

## ALLEGATO E/3 - TERRENI E FORESTE

CONDIZIONE GIURIDICA	UNITA' ECONOMICA	DESCRIZIONE	CONSISTENZA ALL'1/1/2015	VARIAZIONI IN AUMENTO	VARIAZIONI IN DIMINUIZIONE	CONSISTENZA AL 31/12/2015	NOTE
INDISPONIBILE	674	CORNIGLIO, FORESTA ALTA VAL PARMA	1.123.450,01	0,00	0,00	1.123.450,01	
INDISPONIBILE	675	MONCHIO DELLE CORTI, FORESTA VAL CEDRA	109.257,00	0,00	0,00	109.257,00	
INDISPONIBILE	723	TORNOLO, FORESTA MONTE PENNA	176.983,50	0,00	0,00	176.983,50	
<b>PROVINCIA DI PIACENZA</b>							
DEMANIALE	1	ALSENO - CAORSO - CASTELVETRO PIACENTINO - CORTEMAGGIORE - FIORENZUOLA D'ARDA - GRAGNANO TREBBIENSE - MONTICELLI D'ONGINA - NIBBIANO - PIACENZA - PONTENURE, CENTRO IDRAULICO	285.085,60	4.879,50	94.679,25	195.285,85	1) Variazione in aumento a seguito di acquisto per espropriazione per pubblica utilità di terreni in Monticelli d' Ongina 2) Variazione in diminuzione per Rinuncia intestazione di terreni in Gragnano Trebbiense ai sensi art.1411 com.3 C.C.
INDISPONIBILE	229	BOBBIO, VIVAIO SAN MARTINO	1.663,13	0,00	0,00	1.663,13	
<b>PROVINCIA DI RAVENNA</b>							

## ALLEGATO E/3 - TERRENI E FORESTE

CONDIZIONE GIURIDICA	UNITA' ECONOMICA	DESCRIZIONE	CONSISTENZA ALL'1/1/2015	VARIAZIONI IN AUMENTO	VARIAZIONI IN DIMINUZIONE	CONSISTENZA AL 31/12/2015	NOTE
DEMANIALE	1	ALFONSSINE - BAGNACAVALLO - CASOLA VALSENIO - CERVIA - CONSELICE - COTTIGNOLA - FAENZA - FUSIGNANO - LUGO - MASSA LOMBARDA - RAVENNA - RIOLO TERME - RUSSI, CENTRO IDRAULICO	727.421,67	147.456,75	0,00	874.878,42	Variazione in aumento a seguito di acquisto terreni in Riolo Terme per cessione di diritti reali a titolo oneroso
INDISPONIBILE	1	FAENZA - RAVENNA, CENTRO IDRAULICO	3.175,31	0,00	0,00	3.175,31	
INDISPONIBILE	107	CASOLA VALSENIO, VIVAIO CASACCIA	12.158,25	0,00	0,00	12.158,25	
INDISPONIBILE	698	BRISIGHELLA, FORESTA BRISIGHELLA	1.441.665,00	0,00	0,00	1.441.665,00	
INDISPONIBILE	699	BRISIGHELLA, VIVAIO SAN CASSIANO	11.469,00	0,00	0,00	11.469,00	
INDISPONIBILE	700	CASOLA VALSENIO, FORESTA CASOLA VALSENIO	581.604,00	0,00	0,00	581.604,00	
INDISPONIBILE	701	CASOLA VALSENIO, VIVAIO GIARDINO DELLE ERBE	34.476,75	0,00	0,00	34.476,75	
<u>PROVINCIA DI REGGIO EMILIA</u>							

## ALLEGATO E/3 - TERRENI E FORESTE

CONDIZIONE GIURIDICA	UNITA' ECONOMICA	DESCRIZIONE	CONSISTENZA ALL'1/1/2015	VARIAZIONI IN AUMENTO	VARIAZIONI IN DIMINUZIONE	CONSISTENZA AL 31/12/2015	NOTE
DEMANIALE	1	BAGNOLO IN PIANO - CAMPEGINE - CANOSSA - CORREGGIO - GATTATICO - GUALTIERI - GUASTALLA - MONTECCHIO EMILIA - PUVIGLIO - REGGIO NELL'EMILIA, CENTRO IDRAULICO	67.858,87	0,00	0,00	67.858,87	
DEMANIALE	25	SCANDIANO, CENTRO ABETTINA REALE	306,57	0,00	0,00	306,57	
DEMANIALE	77	CORREGGIO, FERROVIA BAGNOLO CARPI	606,57	0,00	0,00	606,57	
DEMANIALE	78	BAGNOLO IN PIANO - GUASTALLA - NOVELLARA - REGGIO NELL'EMILIA, FERROVIA REGGIO EMILIA-GUASTALLA	11.403,75	0,00	0,00	11.403,75	
DEMANIALE	80	BIBBIANO - MONTECCHIO EMILIA, FERROVIA BARCO-MONTECCHIO	5.288,84	0,00	0,00	5.288,84	
DEMANIALE	677	REGGIO EMILIA, TERRENO LOCALITA' CODEMONDO	70,31	0,00	0,00	70,31	

## ALLEGATO E/3 - TERRENI E FORESTE

CONDIZIONE GIURIDICA	UNITA' ECONOMICA	DESCRIZIONE	CONSISTENZA ALL'1/1/2015	VARIAZIONI IN AUMENTO	VARIAZIONI IN DIMINUZIONE	CONSISTENZA AL 31/12/2015	NOTE
DEMANIALE	717	BAGNOLO IN PIANO-BIBBIANO- CADELBOSCO DI SOPRA-CAMPAGNOLA EMILIA-CAMPEGINE-CANOSSA- CASALGRANDE-CASTELNOVO DI SOTTO- CAVRIAGO-CORREGGIO-FABBRICO- GUASTALLA-MONTECCHIO EMILIA- NOVELLARA-REGGIO NELL'EMILIA- RUBIERA-SAN MARTINO IN RIO-SAN POLO D'ENZA-SANT'ILARIO D'ENZA, CANALI DEMANIALI	115.806,81	0,00	0,00	115.806,81	
DEMANIALE	755	BIBBIANO-CANOSSA-CAVRIAGO- REGGIO NELL'EMILIA-SAN POLO D'ENZA, FERROVIA REGGIO EMILIA- CANOSSA	11.667,00	0,00	0,00	11.667,00	
DEMANIALE	756	CASALGRANDE - REGGIO NELL'EMILIA - SCANDIANO, FERROVIA REGGIO EMILIA- SASSUOLO	13.839,50	0,00	0,00	13.839,50	
INDISPONIBILE	1	BRESCELLO, CENTRO IDRAULICO	776,25	0,00	0,00	776,25	
INDISPONIBILE	21	CASTELNOVO NE' MONTI, VIVAIIO FELINA	16.128,75	0,00	0,00	16.128,75	

## ALLEGATO E/3 - TERRENI E FORESTE

CONDIZIONE GIURIDICA	UNITA' ECONOMICA	DESCRIZIONE	CONSISTENZA ALL'1/1/2015	VARIAZIONI IN AUMENTO	VARIAZIONI IN DIMINUZIONE	CONSISTENZA AL 31/12/2015	NOTE
INDISPONIBILE	22	LIGONCHIO, FORESTA OZOLA	531.007,32	0,00	0,00	531.007,32	
INDISPONIBILE	25	VILLA MINOZZO, CENTRO ABETTINA REALE	384.234,00	0,00	0,00	384.234,00	
INDISPONIBILE	230	VILLA MINOZZO, VIVATO SAN GIOVANNI GUALBERTO	2.967,00	0,00	0,00	2.967,00	
INDISPONIBILE	754	BORETTO, PORTO FLUVIALE A.R.N.I	7.363,50	0,00	0,00	7.363,50	
<u>PROVINCIA DI RIMINI</u>							
DEMANIALE	1	SANTARCANGELO DI ROMAGNA, CENTRO IDRAULICO	772,50	0,00	0,00	772,50	
DISPONIBILE	1	POGGIO TORRIANA - TORRIANA, CENTRO IDRAULICO	98,25	97,50	98,25	97,50	Variazioni catastali
INDISPONIBILE	1	RIMINI, CENTRO IDRAULICO	3.285,94	0,00	0,00	3.285,94	

## ALLEGATO E/3 - TERRENI E FORESTE

CONDIZIONE GIURIDICA	UNITA' ECONOMICA	DESCRIZIONE	CONSISTENZA ALL'1/1/2015	VARIAZIONI IN AUMENTO	VARIAZIONI IN DIMINUZIONE	CONSISTENZA AL 31/12/2015	NOTE
C) BENI NON UTILIZZATI							
TOTALE PARTE B) BENI DATI IN USO			25.133.288,19	363.402,00	231.184,23	25.265.505,96	
<u>PROVINCIA DI FERRARA</u>							
INDISPONIBILE	1	ARGENTA - CODIGORO - COMACCHIO - LAGOSANTO - MASSA FISCAGLIA - OSTELLATO, CENTRO IDRAULICO	45.406,50	0,00	0,00	45.406,50	
INDISPONIBILE	71	COMACCHIO, AREA VOLANITA	10.815,75	0,00	0,00	10.815,75	
INDISPONIBILE	239	CODIGORO, FABBRICATO RURALE ABBAZIA POMPOSA	4.647,00	0,00	0,00	4.647,00	
INDISPONIBILE	241	COMACCHIO, RURALE (MATERIA EDIFICATA)	100,50	0,00	0,00	100,50	
INDISPONIBILE	248	MESOLA, LOC. BALANZETTA	24,75	0,00	0,00	24,75	
INDISPONIBILE	688	ARGENTA, PODERI ARGENTA	591,00	0,00	0,00	591,00	



## ALLEGATO E/3 - TERRENI E FORESTE

CONDIZIONE GIURIDICA	UNITA' ECONOMICA	DESCRIZIONE	CONSISTENZA ALL'1/1/2015	VARIAZIONI IN AUMENTO	VARIAZIONI IN DIMINUZIONE	CONSISTENZA AL 31/12/2015	NOTE
INDISPONIBILE	689	ARGENTA - CODIGORO - COMACCHIO - JOLANDA DI SAVOIA - MASI TORELLO - MIGLIARO - OSTELLATO - PORTOMAGGIORE - VOGHIERA, STRADA	40.042,13	0,00	0,00	40.042,13	
INDISPONIBILE	691	COMACCHIO, RELITTI LOCALITA' MEZZANO	4.263,00	0,00	0,00	4.263,00	Variazione Descrizione da Podere Loc. Mezzano a Relitti Loc. Mezzano
INDISPONIBILE	692	MESOLA, MESOLA	14.148,75	0,00	0,00	14.148,75	Variazione Descrizione da Poderi Mesola a Mesola
INDISPONIBILE	693	OSTELLATO, ANSA VALLIVA	0,75	0,00	0,00	0,75	Variazione Descrizione da Podere Ansa Valliva a Ansa Valliva
INDISPONIBILE	697	GORO, AREA CORTILIVA	41.941,50	0,00	0,00	41.941,50	Variazione Descrizione da Podere Area Cortiliva a Area Cortiliva
INDISPONIBILE	718	CODIGORO, FORESTA SPADA	11.247,00	0,00	0,00	11.247,00	
INDISPONIBILE	721	COMACCHIO, LAGO PESCA	6,75	0,00	0,00	6,75	Variazione Descrizione da Podere Lago Pesca a Lago Pesca

## ALLEGATO E/3 - TERRENI E FORESTE

CONDIZIONE GIURIDICA	UNITA' ECONOMICA	DESCRIZIONE	CONSISTENZA ALL'1/1/2015	VARIAZIONI IN AUMENTO	VARIAZIONI IN DIMINUIZIONE	CONSISTENZA AL 31/12/2015	NOTE
INDISPONIBILE	726	ARGENTA, TERRENO ARGENTA	157,50	0,00	0,00	157,50	
<u>PROVINCIA DI FORLÌ - CESENA</u>							
INDISPONIBILE	137	FORLÌ, EX CENTRO INCREMENTO SELVAGGINA	6.198,79	0,00	0,00	6.198,79	Variazione Descrizione da Centro Incremento Selvaggina a Ex Centro Incremento Selvaggina
INDISPONIBILE	183	PREMILCUORE, LOCALITA' GIUMELLA	497,25	0,00	0,00	497,25	
INDISPONIBILE	189	SANTA SOFIA, RELITTO TERR. PALAZZO ZANETTI	188,25	0,00	0,00	188,25	Variazione Descrizione da Palazzo Zanetti a Relitto Palazzo Zanetti
INDISPONIBILE	265	BAGNO DI ROMAGNA, FABBR. TASSINARA	3,75	0,00	0,00	3,75	
INDISPONIBILE	702	BAGNO DI ROMAGNA, FORESTA BAGNO DI ROMAGNA	98.448,00	0,00	0,00	98.448,00	
INDISPONIBILE	714	VERGHERETO, FORESTA VERGHERETO	310,50	0,00	0,00	310,50	
<u>PROVINCIA DI PIACENZA</u>							

## ALLEGATO E/3 - TERRENI E FORESTE

CONDIZIONE GIURIDICA	UNITA' ECONOMICA	DESCRIZIONE	CONSISTENZA ALL'1/1/2015	VARIAZIONI IN AUMENTO	VARIAZIONI IN DIMINUZIONE	CONSISTENZA AL 31/12/2015	NOTE
INDISPONIBILE	672	FERRIERE, EX VIVAIO FERRIERE	7.482,00	0,00	0,00	7.482,00	
<u>PROVINCIA DI RAVENNA</u>							
INDISPONIBILE	1	RAVENNA, CENTRO IDRAULICO	344,25	0,00	0,00	344,25	
INDISPONIBILE	115	RAVENNA, ABITAZIONE VIA DEL PIOMBONE	0,00	49,50	0,00	49,50	Variazioni catastali
TOTALE PARTE G) BENI NON UTILIZZATI			286.865,67	49,50	0,00	286.915,17	
<b>E) BENI SUSCETTIBILI DI UTILIZZAZIONE ECONOMICA</b>							
<u>PROVINCIA DI BOLOGNA</u>							
DISPONIBILE	41	IMOLA, PODERE BRUSCA	303.128,81	0,00	0,00	303.128,81	CANONE RICOMPRESO NETI FABBRICATI
<u>PROVINCIA DI FERRARA</u>							
INDISPONIBILE	71	COMACCHIO, AREA VOLANIA	422,25	0,00	0,00	422,25	CANONE ANNUO DI CONCESSIONE EURO 74,88; USO ALTRO.
<u>PROVINCIA DI FORLÌ - CESENA</u>							
INDISPONIBILE	188	SANTA SOFIA, CASONE DELLA BURRATA	79,50	0,00	0,00	79,50	CANONE RICOMPRESO NETI FABBRICATI

## ALLEGATO E/3 - TERRENI E FORESTE

CONDIZIONE GIURIDICA	UNITA' ECONOMICA	DESCRIZIONE	CONSISTENZA ALL'1/1/2015	VARIAZIONI IN AUMENTO	VARIAZIONI IN DIMINUZIONE	CONSISTENZA AL 31/12/2015	NOTE
INDISPONIBILE	663	VERGHERETO, PODERE TAVOLICCI E CAPANNE	79.191,75	0,00	0,00	79.191,75	CANONE ANNUO DI CONCESSIONE EURO: 2.379,19 USO: FONDI RUSTICI
<u>PROVINCIA DI RIMINI</u>							
DEMANIALE	227	CATTOLICA, ACQUARIO LE NAVI	3.490,50	0,00	0,00	3.490,50	CANONE RICOMPRESO NEI FABBRICATI
INDISPONIBILE	663	CASTELDELICI - SANTI' AGATA FELTRIA, PODERE TAVOLICCI E CAPANNE	8.507,06	0,00	0,00	8.507,06	CANONE ANNUO DI CONCESSIONE RICOMPRESO NELL'UNITA' ECONOMICA 663 VERGHERETO - PROVINCIA DI FORLÌ - CESENA
TOTALE PARTE E) BENI SUSCETTIBILI DI UTILIZZAZIONE ECONOMICA			394.819,87	0,00	0,00	394.819,87	
TOTALE ALLEGATO E/3 (A+B+C+E)			25.916.693,23	364.704,75	232.437,48	26.048.960,50	

(1) LA CONSISTENZA DEI BENI DI CUI AL PRESENTE ALLEGATO (E/3) E' STATA AGGIORNATA DAL SERVIZIO PATRIMONIO E COMUNICATA CON LETTERA PROT. NP/2016/4336 DEL 08/03/2016

**ALLEGATI AL CONTO GENERALE DEL PATRIMONIO**  
**(f - g - h)**

## ALLEGATI AL CONTO GENERALE C)

## ALLEGATO F - CREDITI

## (DEPOSITI CAUZIONALI ATTIVI, C/C INFRUTTIFERO C/O TESORERIA STATO)

DESCRIZIONE DELLE PARTITE	CONSISTENZA ALL 1/1/2015	VARIAZIONI IN AUMENTO	VARIAZIONI IN DIMINUIZIONE	CONSISTENZA AL 31/12/2015
<b>A) DEPOSITI CAUZIONALI ATTIVI</b>				
TERZA TORRE SPA	19.873,20	0,00	0,00	19.873,20
BANCA DATI M.I.T. - CED	1.110,89	0,00	0,00	1.110,89
KIWA ITALIA HOLDING S.R.L.	322.350,00	0,00	0,00	322.350,00
<b>TOTALE A) DEPOSITI CAUZIONALI ATTIVI</b>	<b>343.334,09</b>	<b>0,00</b>	<b>0,00</b>	<b>343.334,09</b>
<b>B) C/C INFRUTTIFERO C/O TESORERIA DELLO STATO</b>				
<b>TOTALE B)</b>	<b>67.761.155,79</b>	<b>102.258.440,58</b>	<b>0,00</b>	<b>170.019.596,37</b>
<b>TOTALE ALLEGATO F)</b>	<b>68.104.489,88</b>	<b>102.258.440,58</b>		<b>170.362.930,46</b>

## ALLEGATO 6) - CREDITI (TITOLI DI CREDITO, PARTECIPAZIONI)

DESCRIZIONE DELLE PARTECIPAZIONI	U.P.B.	CAPITOLO DI BILANCIO	CONSISTENZA ALL'1/1/2015	VARIAZIONI IN AUMENTO	VARIAZIONI IN DIMINUIZIONE	CONSISTENZA AL 31/12/2015
AEROPORTO GUGLIELMO MARCONI DI BOLOGNA S.P.A. (N. 735.655 AZIONI - VALORE NOMINALE EURO 2.50 CADUNA - PARI AL 2,04% DEL CAPITALE). L.R. 23/10/1986, N. 35; DELIBERA DI GIUNTA REGIONALE NR. 481 DEL 27/04/2015	-	-	6.510.215,00	0,00	4.671.077,50	1.839.137,50
APT SERVIZI S.R.L. (QUOTA DI CAPITALE PARI AL 51,00%) - L.R. 4/7/1998, N. 7.	-	-	132.600,00	0,00	0,00	132.600,00
ASTER - SOCIETA' CONSORTILE PER AZIONI (N. 225.477 AZIONI - VALORE NOMINALE EURO 1,00 CADUNA - PARI AL 30,47% DEL CAPITALE - DELIBERA GIUNTA REGIONALE N. 1868/2003). L.R. 14 MAGGIO 2002, N. 7 EX ART. 11; L.R. 28/7/2004, N. 17 EX ART. 7.	-	-	225.477,00	0,00	0,00	225.477,00
BANCA POPOLARE ETICA - SOCIETA' COOPERATIVA PER AZIONI (N. 1.000 AZIONI - VALORE NOMINALE EURO 52,50 + 5,00 EURO DI SOVRAPPREZZO - PARI A 0,0966% DEL CAPITALE). L.R. 2/8/1997, N. 26.	-	-	57.500,00	0,00	0,00	57.500,00
BOLOGNAFIERE S.P.A. (N. 7.344.537 AZIONI - VALORE NOMINALE EURO 1,00 CADUNA - PARI AL 7,832% DEL CAPITALE - DELIBERE GIUNTA REGIONALE N. 421 - 524 - 1216 - 1953/2009) - L.R. 28 LUGLIO 2008, N. 15 EX ART. 1	8222	23516	7.344.537,00	0,00	0,00	7.344.537,00
CAL - CENTRO AGRICO-ALIMENTARE E LOGISTICA SRL CONSORTILE - PARMA (QUOTA DI CAPITALE PARI ALL'11,076%) L.R. 10/12/1987, N. 40 E COME MODIFICATA DALLA L.R. 8/1/1990 N. 1.	-	-	108.739,18	0,00	0,00	108.739,18

## ALLEGATO 6) - CREDITI (TITOLI DI CREDITO, PARTECIPAZIONI)

DESCRIZIONE DELLE PARTECIPAZIONI	U.P.B.	CAPITOLO DI BILANCIO	CONSISTENZA ALL'1/1/2015	VARIAZIONI IN AUMENTO	VARIAZIONI IN DIMINUZIONE	CONSISTENZA AL 31/12/2015
CENTRO AGRICO-ALIMENTARE DI BOLOGNA S.C.P.A. (N. 1.107.630 AZIONI - VALORE NOMINALE EURO 2,87 CADUNA - PARI AL 6,12% DEL CAPITALE). L.R. 10/12/1987, N. 40 E COME MODIFICATA DALLA L.R. 8/1/1990, N.1	-	-	3.178.898,10	0,00	0,00	3.178.898,10
CENTRO AGRICO-ALIMENTARE RIMINENSE S.P.A. (N. 1.303.387 AZIONI - VALORE NOMINALE EURO 1,00 CADUNA - PARI ALL'11,047% DEL CAPITALE). L.R. 10/12/1987, N. 40 E COME MODIFICATA DALLA L.R. 8/1/1990, N.1.	-	-	1.303.387,00	0,00	0,00	1.303.387,00
CUP 2000 S.P.A. (N. 139.198 AZIONI - VALORE NOMINALE EURO 1,00 CADUNA - PARI AL 28,55% DEL CAPITALE) L.R. 22 DICEMBRE 2003, N. 28.	-	-	139.198,00	0,00	0,00	139.198,00
ER.V.E.T. - EMILIA-ROMAGNA VALORIZZAZIONE ECONOMICA TERRITORIO SPA (N. 1.630.207 AZIONI - VALORE NOMINALE 5,16 CADUNA - PARI AL 98,364% DEL CAPITALE). L.R. 13 MAGGIO 1993, N. 25 COME MODIFICATA DALLA L.R. 31 MARZO 2003 N. 5	-	-	8.411.868,12	0,00	0,00	8.411.868,12
FERROVIE EMILIA-ROMAGNA S.R.L. (QUOTA DI CAPITALE PARI AL 98,81%). L.R. 28 DICEMBRE 2000, N. 39 - DELIBERAZIONI DI GIUNTA REGIONALE N. 1773/2014 E 2062/2015	16508	43673	3.391.396,00	5.100.000,00	0,00	8.491.396,00
FIERE DI PARMA S.P.A. (N. 129.143 AZIONI DA EURO 10,00 CAD. PARI AL 5,08% DEL CAPITALE) L.R. 28 LUGLIO 2008, N. 15 EX ART. 1 E DELIBERA DI GIUNTA REGIONALE NR. 2077/2011			1.291.430,00	0,00	0,00	1.291.430,00



## ALLEGATO 6) - CREDITI (TITOLI DI CREDITO, PARTECIPAZIONI)

DESCRIZIONE DELLE PARTECIPAZIONI	U.P.B.	CAPITOLO DI BILANCIO	CONSISTENZA ALL'1/1/2015	VARIAZIONI IN AUMENTO	VARIAZIONI IN DIMINUIZIONE	CONSISTENZA AL 31/12/2015
FINANZIARIA BOLOGNA METROPOLITANA S.p.A. (N. 30 AZIONI - VALORE NOMINALE EURO 600,00 CADAUNA - PARI ALL'1% DEL CAPITALE - DELIBERA DI GIUNTA REGIONALE N. 1040/2008 - L.R. 30 GIUGNO 2008, N. 11 EX ART. 1)	-	-	18.000,00	0,00	0,00	18.000,00
INFRASTRUTTURE FLUVIALI SRL (QUOTA CAPITALE SOCIALE PARI A 14,264%) LR 22/12/2009 N. 24, DELIBERA DI GIUNTA REGIONALE NR. 1160/2010.	-	-	7.560,00	0,00	0,00	7.560,00
IRST MELDOLA SRL (QUOTA CAPITALE SOCIALE PARI A 35%) LR 21/11/2013 N. 22 - DELIBERA DI GIUNTA REGIONALE NR. 260/2014	18920	52070	7.000.000,00	0,00	0,00	7.000.000,00
LEPIDA S.P.A. (N. 60.285 AZIONI - VALORE NOMINALE EURO 1.000,00 CADAUNA - PARI AL 99,295% DEL CAPITALE) ART. 10 L.R. 24 MAGGIO 2004, N. 11 E ART. 19 L.R. 26 LUGLIO 2007, N. 13. DELIBERE DI GIUNTA 763/2011, 186/2013, 225/2013 e 1079/2014.	-	-	60.285.000,00	0,00	0,00	60.285.000,00
PLACENZA EXPO S.P.A (N. 160.605 AZIONI - VALORE NOMINALE EURO 1,00 CADAUNA - PARI AL 1,010% DEL CAPITALE - DELIBERA DI GIUNTA REGIONALE N. 2068/2008 - L.R. 28 LUGLIO 2008, N. 15 EX ART. 1).	-	-	160.605,00	0,00	0,00	160.605,00
PORTO INTERMODALE RAVENNA S.p.A S.A.P.I.R. (N. 2.596.291 AZIONI - VALORE NOMINALE EURO 0,52 - PARI AL 10,46% DEL CAPITALE). L.R. 6/9/1993, N.30.	-	-	1.350.071,32	0,00	0,00	1.350.071,32
REGGIO CHILDREN - CENTRO INTERNAZIONALE PER LA DIFESA E LA PROMOZIONE DEI DIRITTI DEI BAMBINI S.R.L. (QUOTA DI CAPITALE SOCIALE PARI A EURO 7.111 - PARI ALLO 0,711% DEL CAPITALE). L.R. 4 MAGGIO 1999, N. 7.	-	-	7.111,00	0,00	0,00	7.111,00

## ALLEGATO 6) - CREDITI (TITOLI DI CREDITO, PARTECIPAZIONI)

DESCRIZIONE DELLE PARTECIPAZIONI	U.P.B.	CAPITOLO DI BILANCIO	CONSISTENZA ALL'1/1/2015	VARIAZIONI IN AUMENTO	VARIAZIONI IN DIMINUIZIONE	CONSISTENZA AL 31/12/2015
RIMINI FIERA SPA (N. 2.453.056 AZIONI - VALORE NOMINALE EURO 1,00 CADUNA - PARI AL 5,80% DEL CAPITALE - DELIBERA DI GIUNTA REGIONALE N. 410/2010). L.R.28 LUGLIO 2008, N.15 EX ART.1	-	-	2.453.056,00	0,00	0,00	2.453.056,00
SOCIETA' ATTRACCHI PARMENSI SRL - LIQUIDATA LR 22/12/2009 n. 24, DELIBERA DI GIUNTA REGIONALE NR. 1160/2010.	-	-	17.500,00	0,00	17.500,00	0,00
TERME DI CASTROCARO S.P.A. (N. 56.615 AZIONI VALORE NOMINALE EURO 10,00 CADUNA PARI AL 10,20% DEL CAPITALE). L.R. 4 MAGGIO 1999 N. 8.	-	-	566.150,00	0,00	0,00	566.150,00
TERME DI SALSOMAGGIORE E DI TABIANO S.P.A. (N. 36.354 AZIONI DA EURO 165,00 CAD. PARI AL 23,43% DEL CAPITALE) L.R. 4 MAGGIO 1999, N. 8 E L.R. 30 GIUGNO 2008, N. 10.	-	-	5.998.410,00	0,00	0,00	5.998.410,00
TPER S.P.A (N. 31.595.101 AZIONI DA EURO 1,00 CAD. PARI AL 46,13% DEL CAPITALE) - ART. 38 L.R. 14/2010	-	-	31.595.101,00	0,00	0,00	31.595.101,00
TOTALE ALLEGATO 6)			141.553.809,72	5.100.000,00	4.688.577,50	141.965.232,22

## ALLEGATO H) - DEBITI

(DEPOSITI CAUZIONALI PASSIVI, MUTUI, POSTE RETTIFICATIVE, ASSEGNAZIONI STATALI)

DESCRIZIONE DELLE PARTITE	CONSISTENZA ALL' 1/1/2015	VARIAZIONI IN AUMENTO	VARIAZIONI IN DIMINUZIONE	CONSISTENZA AL 31/12/2015
DEPOSITI CAUZIONALI PASSIVI (1)	9.056.710,11	485.171,20	74.778,80	9.467.102,51
MUTUI (ALLEGATO H/2)	725.559.423,38	0,00	55.595.975,76	669.963.447,62
ANTICIPAZIONI PASSIVE DI CASSA NEL SETTORE SANITA' - ART. 3 D.L. 35/2013 - (ALLEGATO H/3)	937.356.898,73	0,00	20.393.357,43	916.963.541,30
POSTE RETTIFICATIVE DELLE ATTIVITA' DISPONIBILI (C/C INFUTTIFERO C/O LA TESORERIA DELLO STATO)	67.761.155,79	102.258.440,58	0,00	170.019.596,37
	1.739.734.188,01	102.743.611,78	76.064.111,99	1.766.413.687,80
TOTALE ALLEGATO H)	1.739.734.188,01	26.679.499,79		1.766.413.687,80

(1) L'ELENCO DEI DEPOSITI CAUZIONALI PASSIVI E' CONSERVATO AGLI ATTI PRESSO IL SERVIZIO BILANCIO E FINANZE

ALLEGATI  
(h/2 - h/3)

## ALLEGATO H/2 - MUTUI

DESCRIZIONE DELLE PARTITE	U.P.B.	CAPITOLO DI BILANCIO	CONSISTENZA ALL'1/1/2015	VARIAZIONI IN AUMENTO	VARIAZIONI IN DIMINUZIONE	CONSISTENZA AL 31/12/2015
A) MUTUI E PRESTITI IN AMMORTAMENTO AL 31/12/2015						
DEUTSCHE BANK-ART 41 L. 448/01 - PRESTITO OBBLIGAZIONARIO	30490	88010	63.733.158,54	0,00	10.619.537,94	53.113.620,60
CARISBO EX BIMER BANCA S.P.A. - FINANZIAMENTO MAGGIOR SPESA SANITARIA 1991 (ART. 2, COMMA 1, LETT. A, D.L. 18-01-1993, N. 9, CONVERTITO IN LEGGE 18-03-1993, N. 67)	30510	88715	9.042.090,86	0,00	9.042.090,86	0,00
CREDIOP - COPERTURA DELLA QUOTA RESIDUALE DEL DISAVANZO DI PARTE CORRENTE DEL SSN A TUTTO IL 1994 E RIFIANO DI PARTE DEL DISAVANZO ANNI 1995/1996	30510	88717	312.564.539,00	0,00	8.963.377,08	303.601.161,92
CASSA DEPOSITI E PRESTITI - FINANZIAMENTO DELLA QUOTA PARTE DI PERTINENZA REGIONALE DEI DISAVANZI DELLE AZIENDE SANITARIE E DEGLI ISTITUTI ORTOPEDICI RIZZOLI MATURATI AL 31/12/2000 (L. R. 31 MAGGIO 2002 N. 11 ART. 2)	30510	88903	301.266.524,38	0,00	17.215.229,98	284.051.294,40
CASSA DEPOSITI E PRESTITI - FINANZIAMENTO DI INTERVENTI NEL SETTORE DEL TRASPORTO PUBBLICO LOCALE (L.194/98 ART. 2 COMMI 5 E 6) *	30505	88630	38.953.110,60	0,00	9.755.739,90	29.197.370,70
TOTALE A) MUTUI E PRESTITI IN AMMORTAMENTO AL 31/12/2015			725.559.423,38	0,00	55.595.975,76	669.963.447,62
B) MUTUI E PRESTITI STIPULATI AL 31/12/2015			0,00	0,00	0,00	0,00
TOTALE B) MUTUI E PRESTITI STIPULATI AL 31/12/2015			0,00	0,00	0,00	0,00

## ALLEGATO H/2 - MUTUI

DESCRIZIONE DELLE PARTITE	U.P.B.	CAPITOLO DI BILANCIO	CONSISTENZA ALL'1/1/2015	VARIAZIONI IN AUMENTO	VARIAZIONI IN DIMINUZIONE	CONSISTENZA AL 31/12/2015
C) MUTUI E PRESTITI AFFIDATI ANCORA DA STIPULARE 31/12/2015			0,00	0,00	0,00	0,00
TOTALE C) MUTUI E PRESTITI AFFIDATI ANCORA DA STIPULARE 31/12/2015			0,00	0,00	0,00	0,00
TOTALE MUTUI E PRESTITI (A+B+C)			725.559.423,38	0,00	55.595.975,76	669.963.447,62

(\*) MUTUO CONTRATTO INIZIALMENTE CON ONERI A CARICO DELLO STATO POI DIVENUTO CON ONERI A CARICO DEL BILANCIO REGIONALE A SEGUITO DELLE RIDUZIONI DI SPESA PREVISTE DAL D.L. 78/2010 CONVERTITO DALLA L. 122/2010

## ALLEGATO H/3 - ANTICIPAZIONI PASSIVE DI CASSA NEL SETTORE SANITA' (ART. 3 D.L. 35/2013)

DESCRIZIONE DELLE PARTITE	U.P.B.	CAPITOLO DI BILANCIO	CONSISTENZA ALL'1/1/2015	VARIAZIONI IN AUMENTO	VARIAZIONI IN DIMINUZIONE	CONSISTENZA AL 31/12/2015
MINISTERO DELL'ECONOMIA E DELLE FINANZE ART. 3 D.L.35/2013 e D.L. 72/2013	30550	88850	438.972.898,73	0,00	9.301.903,70	429.670.995,03
MINISTERO DELL'ECONOMIA E DELLE FINANZE ART. 3 D.L.35/2013 e art. 13 del D.L.102/2013	30550	88850	358.384.000,00	0,00	7.462.452,85	350.921.547,15
MINISTERO DELL'ECONOMIA E DELLE FINANZE ART. 3 D.L.35/2013 e art. 13 del D.L.102/2013	30550	88850	140.000.000,00	0,00	3.629.000,88	136.370.999,12
TOTALE ANTICIPAZIONI DI CASSA AL 31/12/2015			937.356.898,73	0,00	20.393.357,43	916.963.541,30

NOTA INFORMATIVA AI SENSI DELL'ART. 62, D.L. 25 GIUGNO 2008, N. 112, CONVERTITO CON MODIFICAZIONI DALLA L. 6 AGOSTO 2008, N. 133, COME SOSTITUITO DALL'ARTICOLO 3 DELLA LEGGE 22 DICEMBRE 2008, N. 203

In data 29 maggio 2002 la Cassa Depositi e Prestiti ha concesso alla Regione un mutuo a tasso variabile per complessivi Euro 516.456.899,09, ammortamento trentennale, rata semestrale posticipata con decorrenza dall'1-07-2002 al 30-06-2032, tasso pari alla media aritmetica del tasso Euribor a sei mesi rilevato nei giorni lavorativi del mese che precede di un mese l'inizio del periodo di riferimento (semestre) della rata di ammortamento - spread zero.

La Regione, al fine di consentire il raggiungimento dell'obiettivo di copertura del rischio in caso di rialzo dei tassi di interesse sull'operazione sopraccitata, ha in essere un'operazione in derivati, contratta il 17 settembre 2004, con decorrenza il 31 dicembre 2004 e scadenza il 30 giugno 2032, importo nominale 473.418.824,19, caratterizzata per il primo periodo da un collar di tasso di interesse attraverso la fissazione di un tasso minimo (vendita floor) e di un tasso massimo (acquisto cap) e, per il secondo periodo, attraverso la previsione di un tasso fisso.

#### TIPOLOGIA DELL'OPERAZIONE

COLLAR - periodo dal 31.12.2004 al 31.12.2009.

La Regione Emilia-Romagna paga alle banche controparti dell'operazione:

Tasso Floor, se l'Euribor 6 mesi medio è inferiore o uguale al Tasso Floor;

Euribor 6 mesi medio nominale annuo senza alcuna maggiorazione se l'Euribor 6 mesi medio è superiore al Tasso Floor e inferiore o uguale al Tasso Cap;

Tasso Cap, se l'Euribor 6 mesi medio è superiore al Tasso Cap;

Tasso Floor si intende un tasso nominale annuo pari al 2,36%;

Tasso Cap si intende un tasso nominale annuo pari al 7,00%;

Euribor 6 mesi media mensile aritmetica semplice del tasso EURIBOR 6 mesi rilevato nei giorni lavorativi del mese che precede di un mese l'inizio del periodo di riferimento (semestre) - pagina EURIBOR01 del circuito Reuters.

SWAP DI TASSO DI INTERESSE - periodo dal 31.12.2009 al 30.06.2032.



La Regione paga un tasso fisso nominale annuo del 5,25%.

Gli Istituti di credito pagano, dal 31.12.2004 al 30.06.2032, Euribor 6 mesi medio nominale annuo senza alcuna maggiorazione, vale a dire la media mensile aritmetica semplice del tasso EURIBOR 6 mesi rilevato nei giorni lavorativi del mese che precede di un mese l'inizio del periodo di riferimento (semestre) - pagina EURIBOR01 del circuito Reuters.

DEBITO RESIDUO E NOZIONALE DI RIFERIMENTO:

- 31 dicembre 2014: Euro 301.266.524,38
- 30 giugno 2015: Euro 292.658.909,39

MEDIA MENSILE ARITMETICA SEMPLICE DEL TASSO EURIBOR 6 MESI RILEVATO CIASCUN GIORNO LAVORATIVO NEL PERIODO DI

VALUTAZIONE:

Novembre 2014: 0,18175%

Maggio 2015: 0,0569%

ONERI FINANZIARI SOSTENUTI

A fronte di uno stanziamento pari ad Euro 15.805.195,04 sul capitolo del bilancio U86967 per l'esercizio 2015 alle scadenze del 30 giugno e 31 dicembre, l'operazione in derivati in argomento ha comportato rispettivamente flussi a debito per Euro 7.952.180,97 ed Euro 7.853.014,07 (impegni n. 1416 e n. 4697) e flussi a credito sul capitolo E04636 per Euro 275.296,93 ed Euro 85.111,71 (accertamenti n. 520 e n. 1102).

**ALLEGATI AL CONTO GENERALE DEL PATRIMONIO**  
**(i - I)**

## ALLEGATO I) - RESIDUI PASSIVI PERENTI

(L'ELENCO DEI RESIDUI PASSIVI PERENTI E' CONSERVATO AGLI ATTI PRESSO IL SERVIZIO BILANCIO E FINANZE)

DESCRIZIONE DELLE PARTITE	CONSISTENZA ALL'1/1/2015	VARIAZIONI IN AUMENTO	VARIAZIONI IN DIMINUIZIONE	CONSISTENZA AL 31/12/2015
RESIDUI PASSIVI PERENTI	310.575.398,83	0,00	92.858.214,44	217.717.184,39
TOTALE ALLEGATO I	310.575.398,83	0,00	92.858.214,44	217.717.184,39

## ALLEGATO 1) - RENDICONTO CONSOLIDATO

DESCRIZIONE DELLE PARTITE	CONSISTENZA ALL 1/1/2015	VARIAZIONI IN AUMENTO	VARIAZIONI IN DIMINUIZIONE	CONSISTENZA AL 31/12/2015
<b>PARTE ATTIVA</b>				
<b>ATTIVITA' FINANZIARIE (CONTO GENERALE A)</b>	<u>5.845.366.993,89</u>	<u>15.905.619.467,43</u>	<u>15.623.497.397,31</u>	<u>6.127.489.064,01</u>
RESIDUI ATTIVI	5.363.742.775,51	2.862.122.651,39	2.553.716.098,52	5.672.149.328,38
FONDO CASSA	481.624.218,38	13.043.496.816,04	13.069.781.298,79	455.339.735,63
<b>BENI MOBILI (ALL. D)</b>	<u>163.698.249,66</u>	<u>8.070.660,68</u>	<u>5.868.775,43</u>	<u>165.900.134,91</u>
CAT. I - MOBILI, ARREDI E MACCHINE	150.576.165,45	8.011.019,61	5.868.775,43	152.718.409,63
CAT. II - VOLUMI E PUBBLICAZIONI	2.923.039,92	59.641,07	0,00	2.982.680,99
CAT. III - STRUMENTI E MATERIALI SPECIALI	10.199.044,29	0,00	0,00	10.199.044,29
<b>BENI IMMOBILI (ALL. E)</b>	<u>320.098.022,35</u>	<u>25.688.607,73</u>	<u>5.083.296,14</u>	<u>340.703.333,94</u>
ACQUE MINERALI E TERMALI, CAVE E TORBIERE (ALL. E/1)	19.761.867,75	20.524.631,44	801.026,60	39.485.472,59
FABBRICATI (ALL. E/2)	274.419.461,37	4.799.271,54	4.049.832,06	275.168.900,85
TERRENI E FORESTE (ALL. E/3)	25.916.693,23	364.704,75	232.437,48	26.048.960,50
<b>CREDITI (ALL. E)</b>	<u>68.104.489,88</u>	<u>102.258.440,58</u>	<u>0,00</u>	<u>170.362.930,46</u>
DEPOSITI CAUZIONALI ATTIVI	343.334,09	0,00	0,00	343.334,09
C/C INFRUTTIFERO C/O TESORERIA STATO	67.761.155,79	102.258.440,58	0,00	170.019.596,37
<b>TITOLI DI CREDITO E PARTECIPAZIONI (ALL. G)</b>	<u>141.553.809,72</u>	<u>5.100.000,00</u>	<u>4.688.577,50</u>	<u>141.965.232,22</u>
<b>TOTALE PARTE ATTIVA</b>	<u>6.538.821.565,50</u>	<u>16.046.737.176,42</u>	<u>15.639.138.046,38</u>	<u>6.946.420.695,54</u>
<b>DIFFERENZA FRA LA PARTE ATTIVA E LA PARTE PASSIVA</b>	<u>931.774.246,98</u>	<u>12.040.821.474,89</u>	<u>12.857.031.047,54</u>	<u>1.447.983.819,63</u>
<b>PEGGIORAMENTO PATRIMONIALE</b>		<u>516.209.572,65</u>		
<b>PARTE PASSIVA</b>				
<b>PASSIVITA' FINANZIARIE (CONTO GENERALE A)</b>	<u>5.420.286.225,64</u>	<u>3.903.172.089,75</u>	<u>2.915.184.672,41</u>	<u>6.410.273.642,98</u>
RESIDUI PASSIVI	5.420.286.225,64	3.256.355.574,43	2.813.914.512,79	5.862.727.287,28
FONDO PLURIENNALE VINCOLATO	0,00	646.816.515,32	99.270.159,62	547.546.355,70
<b>DEBITI (ALL. H)</b>	<u>1.739.734.188,01</u>	<u>102.743.611,78</u>	<u>76.064.111,99</u>	<u>1.765.413.687,80</u>
DEPOSITI CAUZIONALI PASSIVI (ALL. H)	9.056.710,11	485.171,20	74.778,80	9.467.102,51
MUTUI (ALL. H/2)	725.559.423,38	0,00	55.595.975,76	669.963.447,62
ANTICIPAZIONI PASSIVE DI CASSA NEL SETTORE SANITA' - ART. 3 D.L. 35/2013 (ALL. H/3)	937.356.898,73	0,00	20.393.357,43	916.963.541,30
C/C INFRUTTIFERO C/O TESORERIA DELLO STATO (POSTE RETTIFICATIVE DELLE ATTIVITA' DISPONIBILI)	67.761.155,79	102.258.440,58	0,00	170.019.596,37
<b>RESIDUI PASSIVI PRESENTI (ALL. I)</b>	<u>310.575.398,83</u>	<u>0,00</u>	<u>92.858.214,44</u>	<u>217.717.184,39</u>
<b>TOTALE PARTE PASSIVA</b>	<u>7.470.595.812,48</u>	<u>4.005.915.701,53</u>	<u>3.082.106.998,84</u>	<u>8.394.404.515,17</u>

**ALLEGATO N. 4**

**AL**

**RENDICONTO GENERALE PER L'ESERCIZIO FINANZIARIO 2015**

**TABELLA A – ELENCO VARIAZIONI APPORTATE AL BILANCIO DI PREVISIONE –**

**PARTE ENTRATA**

REGIONE EMILIA-ROMAGNA

TABELLA A - ESERCIZIO 2015  
ELENCO VARIAZIONI APPORTATE AL BILANCIO DI PREVISIONE - PARTE ENTRATA

NUMERO ATTO	LEGGE	CAP.	COD. VAR.	STANZIAMENTI INIZIALI		VARIAZIONI IN AUMENTO		VARIAZIONI IN DIMINUZIONE		STANZIAMENTI DEFINITIVI	
				COMPETENZA	CASSA	COMPETENZA	CASSA	COMPETENZA	CASSA	COMPETENZA	CASSA
2015 594	E02927	20		0,00	0,00	4.015,17	4.015,17			4.015,17	4.015,17
2015 656	E03151	20		0,00	100.000,00	75.000,00	75.000,00			75.000,00	175.000,00
2015 657	E03170	20		0,00	0,00	440.600,00	440.600,00			440.600,00	440.600,00
2015 701	E03155	20		1.813.255,28	1.813.255,28	3.890.634,63	3.890.634,63			5.703.889,91	5.703.889,91
2015 805	E08502	21		0,00	0,00	78.243,75	78.243,75			78.243,75	78.243,75
2015 950	E02993	20		196.627,20	180.000,00	196.627,20	196.627,20			393.254,40	376.627,20
	E03071	20		200.788,06	180.000,00	200.788,06	200.788,06			401.576,12	380.788,06
2015 1061	E00003	60		1.001.107.088,20	0,00	801.769.374,65				1.802.876.462,85	0,00
	E00005	60		0,00	0,00	57.214.371,09				57.214.371,09	0,00
	E00007	60		0,00	0,00	114.835.666,41				114.835.666,41	0,00
	E02864	60		0,00	158.174,00					16.896,12	141.277,88
	E03001	60		985.453,40	619.546,60	619.546,58				1.604.999,98	619.546,60
	E03002	60		0,00	26.594,04					26.594,04	0,00
	E03016	60		49,00	25.000,00	24.951,00				25.000,00	25.000,00
	E03017	60		2.900,00	16.000,00	13.100,00				16.000,00	16.000,00
	E03018	60		313,40	76.182,31					20.437,10	313,40
	E03103	60		1.661.941,11	2.000.000,00	346.750,00				2.008.691,11	2.000.000,00
	E03111	60		227.606,10	3.000.000,00	6.962.904,56				7.190.510,66	3.000.000,00

REGIONE EMILIA-ROMAGNA

TABELLA A - ESERCIZIO 2015  
ELENCO VARIAZIONI APPORTATE AL BILANCIO DI PREVISIONE - PARTE ENTRATA

NUMERO ATTO	LEGGE	CAP.	COD. VAR.	STANZIAMENTI INIZIALI		VARIAZIONI IN AUMENTO		VARIAZIONI IN DIMINUIZIONE		STANZIAMENTI DEFINITIVI	
				COMPETENZA	CASSA	COMPETENZA	CASSA	COMPETENZA	CASSA	COMPETENZA	CASSA
E03113	60			299.988,49	2.500.000,00	962.731,96				1.262.720,45	2.500.000,00
E03116	60			653.361,98	2.000.000,00	3.686.098,47				4.339.460,45	2.000.000,00
E03119	60			6.573.891,53	1.500.000,00	879.293,66				7.453.185,19	1.500.000,00
E03150	60			14.115,40	80.000,00				0,76	14.115,40	79.999,24
E03151	60			0,00	100.000,00	40.000,00				40.000,00	100.000,00
E03154	60			4.401.580,35	6.500.000,00	1.009.064,09				5.410.644,44	6.500.000,00
E03215	60			0,00	2.000.000,00	71.700,00				71.700,00	2.000.000,00
E03250	60			7.056.700,20	50.000.000,00	10.904.615,34				17.961.315,54	50.000.000,00
E03256	60			1.582.718,90	1.000.000,00	9.311,48				1.592.030,38	1.000.000,00
E03263	60			0,00	49.125,07				151,25		48.973,82
E03265	60			0,00	15.742,46				616,19		15.126,27
E03267	60			0,00	17.641,28				40,96		17.600,32
E03288	60			6.472,50	19.242,84	4.500,00				10.972,50	19.242,84
E03304	60			0,00	10.800,81				2.375,98		8.424,83
E03306	60			25.955,90	13.431,89	1.251,08				27.206,98	13.431,89
E03650	60			34.399,24	23.697,77	5.627,42				40.026,66	23.697,77
E04242	60			0,00	48.105,95				3,60		48.102,35

REGIONE EMILIA-ROMAGNA

TABELLA A - ESERCIZIO 2015  
ELENCO VARIAZIONI APPORTATE AL BILANCIO DI PREVISIONE - PARTE ENTRATA

NUMERO ATTO	LEGGE	CAP.	COD. VAR.	STANZIAMENTI INIZIALI		VARIAZIONI IN AUMENTO		VARIAZIONI IN DIMINUIZIONE		STANZIAMENTI DEFINITIVI	
				COMPETENZA	CASSA	COMPETENZA	CASSA	COMPETENZA	CASSA	COMPETENZA	CASSA
E04250	60		60	194.929,07	3.417,89	1.279,29				196.208,36	3.417,89
E04260	60		60	0,00	109.199,36			453,75		0,00	108.745,61
E04272	60		60	0,00	67,06			67,06		0,00	0,00
E04282	60		60	0,00	538.530,71			67.558,14		0,00	470.972,57
E04288	60		60	36.677,50	109.043,01	25.500,00				62.177,50	109.043,01
E04292	60		60	98.837,49	45.802,67	5.632,88				104.470,37	45.802,67
E04294	60		60	0,00	36.990,57			13.463,91		0,00	23.526,66
E04396	60		60	0,00	39.425,69			988,48		0,00	38.437,21
E04402	60		60	0,00	20.964,11			122,88		0,00	20.841,23
E04594	60		60	68.684,42	0,00	134.477,36				203.161,78	0,00
E04664	60		60	1.978.398,70	2.000.000,00	11.639,34				1.990.038,04	2.000.000,00
E04720	60		60	13.204.741,04	20.000.000,00	3.027.192,44				16.231.933,48	20.000.000,00
E04850	60		60	4.416.415,52	40.000.000,00	6.864.711,40				11.281.126,92	40.000.000,00
E04918	60		60	28.670,00	75.000,00	18.058,00				46.728,00	75.000,00
E07050	60		60	0,00	8.168.736,52			6.509,28		0,00	8.162.227,24
2015 1062			20	0,00	0,00	164.000,00		164.000,00		164.000,00	164.000,00
2015 1069			20	0,00	0,00	3.244.138,00		3.244.138,00		3.244.138,00	3.244.138,00
2015 1150			20	67.250,00	850.000,00	989.000,00		989.000,00		1.056.250,00	1.839.000,00



REGIONE EMILIA-ROMAGNA

TABELLA A - ESERCIZIO 2015  
ELENCO VARIAZIONI APPORTATE AL BILANCIO DI PREVISIONE - PARTE ENTRATA

NUMERO ATTO	LEGGE	CAP. VAR.	COD. VAR.	STANZIAMENTI INIZIALI		VARIAZIONI IN AUMENTO		VARIAZIONI IN DIMINUZIONE		STANZIAMENTI DEFINITIVI	
				COMPETENZA	CASSA	COMPETENZA	CASSA	COMPETENZA	CASSA	COMPETENZA	CASSA
2015 1151		E02400	20	0,00	0,00	1.963.019,59	1.963.019,59			1.963.019,59	1.963.019,59
				E02751	20	0,00	0,00	3.188.315,00	3.188.315,00		
2015 1153		E03072	20	0,00	0,00	2.560.414,00	2.560.414,00			2.560.414,00	2.560.414,00
				2015 1160		E03149	20	0,00	0,00	503.116,93	503.116,93
2015 1163		E03439	20					0,00	0,00	63.500,00	63.500,00
				2015 1164		E08016	21	0,00	0,00	8.500,00	8.500,00
2015 1165		E08504	21					0,00	0,00	34.537,50	34.537,50
				2015 1166		E02650	20	0,00	0,00	11.855.474,61	11.855.474,61
E02867	20	0,00	0,00					84.848,84	84.848,84		
		E02868	20	0,00	0,00	22.743,10	22.743,10			22.743,10	22.743,10
E02869	20			0,00	0,00	10.685,72	10.685,72			10.685,72	10.685,72
		2015 1286		E02950	20	0,00	890.514,29	30.966.000,00	30.966.000,00		
2015 1287						E08500	21	0,00	0,00	39.572,10	39.572,10
		2015 1319		E03408	20			0,00	0,00	2.734.844,80	2.734.844,80
2015 1325						E00105	10	50.000,00	50.000,00	70.000,00	70.000,00
		E00225	10	70.000.000,00	14.000.000,00			7.500.000,00	1.400.000,00		
E00240	10			90.000.000,00	90.000.000,00			15.000.000,00	15.000.000,00		

REGIONE EMILIA-ROMAGNA

TABELLA A - ESERCIZIO 2015  
ELENCO VARIAZIONI APPORTATE AL BILANCIO DI PREVISIONE - PARTE ENTRATA

NUMERO ATTO	LEGGE	CAP.	COD. VAR.	STANZIAMENTI INIZIALI		VARIAZIONI IN AUMENTO		VARIAZIONI IN DIMINUIZIONE		STANZIAMENTI DEFINITIVI	
				COMPETENZA	CASSA	COMPETENZA	CASSA	COMPETENZA	CASSA	COMPETENZA	CASSA
E00260	10		10	12.000.000,00	12.000.000,00			2.500.000,00	2.500.000,00	9.500.000,00	9.500.000,00
E00370	10		10	26.000.000,00	26.000.000,00	9.000.000,00	9.000.000,00			35.000.000,00	35.000.000,00
E00420	10		10	4.000.000,00	4.000.000,00	2.500.000,00	2.500.000,00			6.500.000,00	6.500.000,00
E00500	10		10	0,00	0,00	30.000,00	30.000,00			30.000,00	30.000,00
E01310	10		10	5.423.751,819,00	4.200.000.000,00			13.143.245,00		5.410.608.574,00	4.200.000.000,00
E02402	10		10	0,00	0,00	5.275.377,00	5.275.377,00			5.275.377,00	5.275.377,00
E02784	10		10	0,00	0,00	47.503,65	47.503,65			47.503,65	47.503,65
E02786	10		10	0,00	0,00	40.075,83	40.075,83			40.075,83	40.075,83
E02803	10		10	0,00	0,00	115,63	115,63			115,63	115,63
E02829	10		10	0,00	0,00	73.136,24	73.136,24			73.136,24	73.136,24
E02879	10		10	0,00	0,00	17.916,07	17.916,07			17.916,07	17.916,07
E02967	10		10	0,00	0,00	95.231,50	95.231,50			95.231,50	95.231,50
E03001	10		10	985.453,40	619.546,60					985.453,38	1.604.999,98
E03021	10		10	0,00	0,00	875.000,00				875.000,00	0,00
E03038	10		10	0,00	0,00	211.346,00	211.346,00			211.346,00	211.346,00
E03058	10		10	0,00	0,00	5.268,00	5.268,00			5.268,00	5.268,00
E03103	10		10	1.661.941,11	2.000.000,00					350.000,00	2.350.000,00
E03153	10		10	649.105,00	500.000,00					966.105,00	1.466.105,00

REGIONE EMILIA-ROMAGNA

TABELLA A - ESERCIZIO 2015  
ELENCO VARIAZIONI APPORTATE AL BILANCIO DI PREVISIONE - PARTE ENTRATA

NUMERO ATTO	LEGGE	CAP.	COD. VAR.	STANZIAMENTI INIZIALI		VARIAZIONI IN AUMENTO		VARIAZIONI IN DIMINUIZIONE		STANZIAMENTI DEFINITIVI	
				COMPETENZA	CASSA	COMPETENZA	CASSA	COMPETENZA	CASSA	COMPETENZA	CASSA
E03154	10	4.401.580,35		6.500.000,00		1.250.000,00		3.151.580,35		6.500.000,00	
E03197	10	0,00		0,00		8.316.248,39		8.316.248,39		8.316.248,39	
E03229	10	316.870,41		0,00		30.777,21		286.093,20		0,00	
E03235	10	0,00		0,00		70.000,00		70.000,00		0,00	
E03250	10	7.056.700,20		50.000.000,00		64.183,92		7.120.884,12		50.000.000,00	
E03251	10	28.599.445,00		5.000.000,00		173.526,00		28.599.445,00		5.173.526,00	
E03252	10	23.466.158,07		20.000.000,00		139.100,54		23.327.057,53		20.000.000,00	
E03256	10	1.582.718,90		1.000.000,00		14.172,79		1.568.546,11		1.000.000,00	
E03280	10	44.639,56		120.000,00		4.008,79		48.648,35		120.000,00	
E03288	10	6.472,50		19.242,84		1.119,96		5.352,54		19.242,84	
E03290	10	450,00		2.251,84		450,00		0,00		2.251,84	
E03292	10	17.441,91		19.021,99		213,38		17.655,29		19.021,99	
E03306	10	25.955,90		13.431,89		4.032,89		29.988,79		13.431,89	
E03308	10	16.850,06		11.061,48		414,63		17.264,69		11.061,48	
E03310	10	13.072,63		1.046,34		577,06		13.649,69		1.046,34	
E03318	10	9.500,00		18.000,00		254,57		9.754,57		18.000,00	
E03330	10	0,00		0,00		2.050.000,00		2.050.000,00		0,00	

REGIONE EMILIA-ROMAGNA

TABELLA A - ESERCIZIO 2015  
ELENCO VARIAZIONI APPORTATE AL BILANCIO DI PREVISIONE - PARTE ENTRATA

NUMERO ATTO	LEGGE	CAP.	COD. VAR.	STANZIAMENTI INIZIALI		VARIAZIONI IN AUMENTO		VARIAZIONI IN DIMINUIZIONE		STANZIAMENTI DEFINITIVI	
				COMPETENZA	CASSA	COMPETENZA	CASSA	COMPETENZA	CASSA	COMPETENZA	CASSA
E03406	10		10	0,00	0,00	11.132.237,00	11.132.237,00			11.132.237,00	11.132.237,00
E03437	10		10	58.000,00	0,00			24.012,00		33.988,00	0,00
E03441	10		10	47.000,00	47.000,00			15.000,00	15.000,00	32.000,00	32.000,00
E03601	10		10	0,00	0,00	121.000,00	121.000,00			121.000,00	121.000,00
E03650	10		10	34.399,24	23.697,77	377,40				34.776,64	23.697,77
E04100	10		10	234.709.000,00	234.709.000,00	17.086.072,00	17.086.072,00			251.795.072,00	251.795.072,00
E04238	10		10	28.500,00	54.000,00	763,67				29.263,67	54.000,00
E04250	10		10	194.929,07	3.417,89	2.138,60				197.067,67	3.417,89
E04258	10		10	2.007.791,43	276.103,36		300.000,00			2.007.791,43	576.103,36
E04280	10		10	134.071,70	941.488,11	12.026,35				146.098,05	941.488,11
E04288	10		10	36.677,50	109.043,01			6.346,46		30.331,04	109.043,01
E04290	10		10	2.550,00	11.723,55			2.550,00		0,00	11.723,55
E04292	10		10	98.837,49	45.802,67	1.209,15				100.046,64	45.802,67
E04296	10		10	147.083,41	9.154,86			3.852,56		143.230,85	9.154,86
E04298	10		10	95.483,72	15.232,03	2.349,55				97.833,27	15.232,03
E04546	10		10	0,00	0,00	6.500.000,00	6.500.000,00			6.500.000,00	6.500.000,00
E04550	10		10	0,00	0,00	467.332,38	467.332,38			467.332,38	467.332,38
E04596	10		10	0,00	0,00		153.729,42			0,00	153.729,42

REGIONE EMILIA-ROMAGNA

TABELLA A - ESERCIZIO 2015  
ELENCO VARIAZIONI APPORTATE AL BILANCIO DI PREVISIONE - PARTE ENTRATA

NUMERO ATTO	LEGGE	CAP.	COD. VAR.	STANZIAMENTI INIZIALI		VARIAZIONI IN AUMENTO		VARIAZIONI IN DIMINUZIONE		STANZIAMENTI DEFINITIVI	
				COMPETENZA	CASSA	COMPETENZA	CASSA	COMPETENZA	CASSA	COMPETENZA	CASSA
E04611	10		10	0,00	0,00	2.962.256,00	2.962.256,00			2.962.256,00	2.962.256,00
E04620	10	4.700.000,00	10	4.700.000,00	3.900.000,00	700.000,00	1.300.000,00			5.400.000,00	5.200.000,00
E04636	10	60.000,00	10	60.000,00	60.000,00	215.296,93	215.296,93			275.296,93	275.296,93
E04664	10	1.978.398,70	10	1.978.398,70	2.000.000,00			17.715,99		1.960.682,71	2.000.000,00
E04714	10	29.140,60	10	29.140,60	5.000,00	544,00				29.684,60	5.000,00
E04720	10	13.204.741,04	10	13.204.741,04	20.000.000,00			3.750.000,00		9.454.741,04	20.000.000,00
E04724	10	37.450,00	10	37.450,00	0,00			37.450,00		0,00	0,00
E04751	10	0,00	10	0,00	0,00	240.433,50	240.433,50			240.433,50	240.433,50
E04780	10	90.000,00	10	90.000,00	100.000,00			25.000,00		18.000,00	82.000,00
E04781	10	226.025,03	10	226.025,03	150.000,00	89.700,00	54.609,79			171.415,24	239.700,00
E04826	10	288.155,39	10	288.155,39	65.320,12	288.127,28				288.155,39	353.447,40
E04850	10	4.416.415,52	10	4.416.415,52	40.000.000,00	45.614,55				4.462.030,07	40.000.000,00
E04852	10	14.716.096,25	10	14.716.096,25	12.000.000,00		81.439,27			14.634.656,98	12.000.000,00
E04854	10	173.297,40	10	173.297,40	50.000,00	113.066,35				173.297,40	163.066,35
E04890	10	6.000,00	10	6.000,00	8.000,00	236,58				6.236,58	8.000,00
E05050	10	238.000,00	10	238.000,00	230.000,00		102.300,00			135.700,00	127.700,00
E06500	10	572.219.599,80	10	572.219.599,80	572.219.599,80	35.531.197,71	35.531.197,71			607.750.797,51	607.750.797,51

REGIONE EMILIA-ROMAGNA

TABELLA A - ESERCIZIO 2015  
ELENCO VARIAZIONI APPORTATE AL BILANCIO DI PREVISIONE - PARTE ENTRATA

NUMERO ATTO	LEGGE	CAP.	COD. VAR.	STANZIAMENTI INIZIALI		VARIAZIONI IN AUMENTO		VARIAZIONI IN DIMINUZIONE		STANZIAMENTI DEFINITIVI	
				COMPETENZA	CASSA	COMPETENZA	CASSA	COMPETENZA	CASSA	COMPETENZA	CASSA
E06510	10		10	1.594.271,237,04	1.594.271,237,04			111.217,162,87	111.217,162,87	1.483.054,074,17	1.483.054,074,17
E08018	10		10	0,00	0,00	51.243,60	51.243,60			51.243,60	51.243,60
E08506	10		10	0,00	0,00	137.059,00	137.059,00			137.059,00	137.059,00
E24001	10		10	0,00	0,00	6.444,049,84	6.444,049,84			6.444,049,84	6.444,049,84
E43504	10		10	1.000.000,00	1.000.000,00	200.000,00	200.000,00			1.200.000,00	1.200.000,00
E46100	10		10	0,00	0,00	35.000,00	35.000,00			35.000,00	35.000,00
E46202	10		10	400.000,00	300.000,00	1.100.000,00	1.100.000,00			1.500.000,00	1.400.000,00
E46205	10		10	250.000,00	150.000,00	750.000,00	500.000,00			1.000.000,00	650.000,00
E46208	10		10	500.000,00	500.000,00			500.000,00	500.000,00	0,00	0,00
E46209	10		10	0,00	0,00	650.000,00	650.000,00			650.000,00	650.000,00
E47802	10		10	30.000,00	20.000,00	185.000,00	180.000,00			215.000,00	200.000,00
E48601	10		10	0,00	0,00	300.000,00	300.000,00			300.000,00	300.000,00
E50501	10		10	0,00	0,00	102.300,00	102.300,00			102.300,00	102.300,00
E70001	10		10	1.000.000,00	1.000.000,00	1.000.000,00	1.000.000,00			2.000.000,00	2.000.000,00
E70005	10		10	15.000,00	15.000,00	10.000,00	10.000,00			25.000,00	25.000,00
E70103	10		10	0,00	0,00	10.000,00	10.000,00			10.000,00	10.000,00
E70404	10		10	15.000.000,00	15.000.000,00	10.000.000,00	10.000.000,00			25.000.000,00	25.000.000,00
E70405	10		10	2.000.000,00	2.000.000,00	1.500.000,00	1.500.000,00			3.500.000,00	3.500.000,00



REGIONE EMILIA-ROMAGNA

TABELLA A - ESERCIZIO 2015  
ELENCO VARIAZIONI APPORTATE AL BILANCIO DI PREVISIONE - PARTE ENTRATA

NUMERO ATTO	LEGGE	CAP.	COD. VAR.	STANZIAMENTI INIZIALI		VARIAZIONI IN AUMENTO		VARIAZIONI IN DIMINUZIONE		STANZIAMENTI DEFINITIVI	
				COMPETENZA	CASSA	COMPETENZA	CASSA	COMPETENZA	CASSA	COMPETENZA	CASSA
2015 2241		E02406	20	0,00	0,00	66.577.122,00	66.577.122,00			66.577.122,00	66.577.122,00
2015 2271		E00340	17	1.866.847.691,00	2.500.000.000,00	169.411.309,00	169.411.309,00			2.038.259.000,00	2.669.411.309,00
		E00405	17	786.866.000,00	785.000.000,00	7.509.000,00	7.509.000,00			794.375.000,00	792.509.000,00
		E01310	17	5.423.751.819,00	4.200.000.000,00			152.386.433,00	152.386.433,00	5.271.365.386,00	4.047.613.567,00
		E02602	20	0,00	116.000.000,00	73.056.173,00	73.056.173,00			73.056.173,00	189.056.173,00
		E02614	20	0,00	510.000,00	510.000,00	510.000,00			510.000,00	1.020.000,00
		E04100	17	234.709.000,00	234.709.000,00	232.197,00	232.197,00			234.941.197,00	234.941.197,00
2015 2297		E00340	17	1.866.847.691,00	2.500.000.000,00	289.663.922,28	289.663.922,28			2.158.511.613,28	2.789.663.922,28
		E00405	17	786.866.000,00	785.000.000,00			28.079.122,78	28.079.122,78	758.786.877,22	756.920.877,22
		E02604	17	7.490,00	2.865.137,23	2.872.627,00				2.880.117,00	2.865.137,23
		E02608	17	0,00	3.123.548,58	3.098.033,00				3.098.033,00	3.123.548,58
		E02610	17	207.924,00	4.074.657,00	4.156.252,00				4.364.176,00	4.074.657,00
		E02616	17	764.964,00	11.066.364,00	11.804.968,00				12.569.932,00	11.066.364,00
		E02618	17	0,00	2.900.958,00	2.960.892,00				2.960.892,00	2.900.958,00
		E02782	20	0,00	0,00	11.240,66				11.240,66	11.240,66
		E02784	20	0,00	0,00	42.714,26				42.714,26	42.714,26
		E02786	20	0,00	0,00	37.768,90				37.768,90	37.768,90
		E02829	20	0,00	0,00	68.922,03				68.922,03	68.922,03



REGIONE EMILIA-ROMAGNA

TABELLA A - ESERCIZIO 2015  
ELENCO VARIAZIONI APPORTATE AL BILANCIO DI PREVISIONE - PARTE ENTRATA

NUMERO ATTO	LEGGE	CAP.	COD. VAR.	STANZIAMENTI INIZIALI		VARIAZIONI IN AUMENTO		VARIAZIONI IN DIMINUIZIONE		STANZIAMENTI DEFINITIVI	
				COMPETENZA	CASSA	COMPETENZA	CASSA	COMPETENZA	CASSA	COMPETENZA	CASSA
E02831			20	0,00	16.865,28	16.487,09	16.487,09			16.487,09	33.352,37
E02879			20	0,00	0,00	17.673,91	17.673,91			17.673,91	17.673,91
E02917			20	0,00	0,00	34.732,00	34.732,00			34.732,00	34.732,00
E02944			20	0,00	0,00	61.416,66	61.416,66			61.416,66	61.416,66
E03006			20	0,00	0,00	26.043,32	26.043,32			26.043,32	26.043,32
E04110			17	0,00	0,00	1.611.158,51	1.611.158,51			1.611.158,51	1.611.158,51
<b>TOTALE</b>					<b>2.029.366.748,91</b>	<b>919.728.576,61</b>	<b>328.381.860,22</b>	<b>309.974.298,15</b>			

**ALLEGATO N. 5****AL RENDICONTO GENERALE PER L'ESERCIZIO FINANZIARIO 2015****TABELLA B – ELENCO VARIAZIONI APPORTATE AL BILANCIO DI PREVISIONE –****PARTE SPESA**

**TABELLA B - ESERCIZIO 2015**  
**ELENCO VARIAZIONI APPORTATE AL BILANCIO DI PREVISIONE - PARTE SPESE**

NUMERO ATTO	LEGGE	CAP.	COD. VAR.	STANZIAMENTI INIZIALI		VARIAZIONI IN AUMENTO		VARIAZIONI IN DIMINUZIONE		STANZIAMENTI DEFINITIVI	
				COMPETENZA	CASSA	COMPETENZA	CASSA	COMPETENZA	CASSA	COMPETENZA	CASSA
2015 495											
	U22028	18	18	516.316,28	154.894,88	11.000,00	11.000,00	11.000,00	11.000,00	505.316,28	143.894,88
	U22029	18	18	361.421,39	108.426,42	7.700,00	7.700,00	7.700,00	7.700,00	353.721,39	100.726,42
	U22030	18	18	154.894,88	46.468,46	3.300,00	3.300,00	3.300,00	3.300,00	151.594,88	43.168,46
	U22118	18	18	50.000,00	15.000,00	50.000,00	15.000,00	15.000,00	15.000,00	0,00	0,00
	U22119	18	18	35.000,00	10.500,00	35.000,00	10.500,00	10.500,00	10.500,00	0,00	0,00
	U22121	18	18	15.000,00	4.500,00	15.000,00	4.500,00	4.500,00	4.500,00	0,00	0,00
	U22123	18	18	0,00	0,00	18.300,00	7.800,00	18.300,00	7.800,00	18.300,00	7.800,00
	U22125	18	18	0,00	0,00	61.000,00	26.000,00	61.000,00	26.000,00	61.000,00	26.000,00
	U22127	18	18	0,00	0,00	42.700,00	18.200,00	42.700,00	18.200,00	42.700,00	18.200,00
	U23636	18	18	7.213.641,20	3.235.370,03	23.336,54	23.336,54	23.336,54	23.336,54	7.190.304,66	3.212.033,49
	U23637	18	18	0,00	0,00	23.336,54	23.336,54	23.336,54	23.336,54	23.336,54	23.336,54
	U23652	18	18	12.321.101,00	5.526.102,26	39.859,46	39.859,46	39.859,46	39.859,46	12.281.241,54	5.486.242,80
	U23653	18	18	0,00	0,00	39.859,46	39.859,46	39.859,46	39.859,46	39.859,46	39.859,46
2015 530											
	U23359	18	18	52.020,00	30.141,00	10.200,00	10.200,00	10.200,00	10.200,00	41.820,00	19.941,00
	U23361	18	18	9.180,00	5.319,00	1.800,00	1.800,00	1.800,00	1.800,00	7.380,00	3.519,00
	U23367	18	18	0,00	0,00	1.800,00	1.800,00	1.800,00	1.800,00	1.800,00	1.800,00
	U23369	18	18	0,00	0,00	10.200,00	10.200,00	10.200,00	10.200,00	10.200,00	10.200,00
	U25511	18	18	422.344,36	126.703,31	1.251.829,96	624.844,38	1.674.174,32	751.547,69	1.674.174,32	751.547,69

**TABELLA B - ESERCIZIO 2015**  
**ELENCO VARIAZIONI APPORTATE AL BILANCIO DI PREVISIONE - PARTE SPESA**

NUMERO ATTO	LEGGE	CAP.	COD. VAR.	STANZIAMENTI INIZIALI		VARIAZIONI IN AUMENTO		VARIAZIONI IN DIMINUZIONE		STANZIAMENTI DEFINITIVI	
				COMPETENZA	CASSA	COMPETENZA	CASSA	COMPETENZA	CASSA	COMPETENZA	CASSA
U25513	18			1.251.829,96	730.188,30			1.251.829,96	624.844,38	0,00	105.343,92
U25569	18			125.000,00	68.643,15			90.000,00	50.899,68	35.000,00	17.743,47
U25595	18			0,00	0,00	90.000,00	50.899,68			90.000,00	50.899,68
U26512	18			388.601,38	132.124,47			63.000,00	63.000,00	325.601,38	69.124,47
U26516	18			0,00	0,00	63.000,00	63.000,00			63.000,00	63.000,00
U27720	18			200.000,00	140.417,20			175.000,00	140.417,20	25.000,00	0,00
U27723	18			0,00	0,00	175.000,00	140.417,20			175.000,00	140.417,20
2015 532											
U02104	18			0,00	0,00	40.000,00	15.000,00			40.000,00	15.000,00
U02108	18			0,00	0,00	10.000,00	5.625,00			10.000,00	5.625,00
U02110	18			50.000,00	30.625,00			50.000,00	20.625,00	0,00	10.000,00
U02112	18			108.000,00	86.355,60			73.000,00	6.355,60	35.000,00	80.000,00
U02114	18			90.000,00	93.600,10			90.000,00	3.600,10	0,00	90.000,00
U02119	18			0,00	0,00	73.000,00	6.355,60			73.000,00	6.355,60
U02127	18			0,00	0,00	90.000,00	3.600,10			90.000,00	3.600,10
U03404	18			50.000,00	15.000,00	140.000,00	15.000,00			190.000,00	30.000,00
U03406	18			20.000,00	6.000,00			20.000,00	6.000,00	0,00	0,00
U03411	18			10.000,00	3.000,00			10.000,00	3.000,00	0,00	0,00

**TABELLA B - ESERCIZIO 2015**  
**ELENCO VARIAZIONI APPORTATE AL BILANCIO DI PREVISIONE - PARTE SPESE**

NUMERO ATTO	LEGGE	CAP.	COD. VAR.	STANZIAMENTI INIZIALI		VARIAZIONI IN AUMENTO		VARIAZIONI IN DIMINUZIONE		STANZIAMENTI DEFINITIVI	
				COMPETENZA	CASSA	COMPETENZA	CASSA	COMPETENZA	CASSA	COMPETENZA	CASSA
003415	18			20.000,00	6.000,00			20.000,00	6.000,00	0,00	0,00
003421	18			0,00	0,00	40.000,00		20.000,00		40.000,00	20.000,00
003423	18			123.500,00	76.839,83			90.000,00		33.500,00	76.839,83
003436	18			672.742,34	245.071,16			40.000,00	20.000,00	632.742,34	225.071,16
003526	18			147.083,41	62.485,02			21.675,00	21.675,00	125.408,41	40.810,02
003528	18			25.955,90	11.026,77			3.895,00	3.895,00	22.060,90	7.131,77
003546	18			0,00	0,00	21.675,00		21.675,00		21.675,00	21.675,00
003548	18			0,00	0,00	3.895,00		3.895,00		3.895,00	3.895,00
030060	18			205.000,00	376.491,60			60.000,00	60.000,00	265.000,00	436.491,60
030070	18			2.451.466,81	832.789,19			50.000,00	50.000,00	2.401.466,81	782.789,19
030074	18			50.000,00	15.000,00	50.000,00		50.000,00		100.000,00	65.000,00
030082	18			200.000,00	200.000,00			60.000,00	60.000,00	140.000,00	140.000,00
068266	18			0,00	0,00	1.000,00		1.000,00		1.000,00	1.000,00
068272	18			149.000,00	57.000,00			1.000,00	1.000,00	148.000,00	56.000,00
2015 534											
070551	18			340.000,00	1.084.526,00			60.000,00	60.000,00	280.000,00	1.024.526,00
070552	18			0,00	0,00	60.000,00		60.000,00		60.000,00	60.000,00
076556	18			1.477.860,46	706.211,91			220.000,00	220.000,00	1.257.860,46	486.211,91
076560	18			0,00	0,00	120.000,00		120.000,00		120.000,00	120.000,00

TABELLA B - ESERCIZIO 2015  
ELENCO VARIAZIONI APPORTATE AL BILANCIO DI PREVISIONE - PARTE SPESSA

NUMERO ATTO	LEGGE	CAP.	COD. VAR.	STANZIAMENTI INIZIALI		VARIAZIONI IN AUMENTO		VARIAZIONI IN DIMINUIZIONE		STANZIAMENTI DEFINITIVI	
				COMPETENZA	CASSA	COMPETENZA	CASSA	COMPETENZA	CASSA	COMPETENZA	CASSA
2015 535	076562	18		0,00	0,00	100.000,00	100.000,00			100.000,00	100.000,00
	075533	18		645.798,61	1.349.095,73			615.304,10	615.304,10	30.494,51	733.791,63
	075545	18		991.101,39	1.920.223,77			973.695,90	973.695,90	17.405,49	946.527,87
	075552	18		0,00	0,00	615.304,10	615.304,10			615.304,10	615.304,10
	075561	18		0,00	0,00	973.695,90	973.695,90			973.695,90	973.695,90
	075654	18		0,00	0,00	500.000,00	500.000,00			500.000,00	500.000,00
	075656	18		4.636.208,44	1.687.712,96			500.000,00	500.000,00	4.136.208,44	1.187.712,96
	075816	18		7.116.600,00	2.250.000,00			1.181.929,02	1.181.929,02	5.934.670,98	1.068.070,98
	075818	18		2.372.200,00	750.000,00			393.976,34	393.976,34	1.978.223,66	356.023,66
	075824	18		0,00	0,00	375.000,00	1.181.929,02			1.181.929,02	1.556.929,02
	075826	18		0,00	0,00	125.000,00	393.976,34			393.976,34	518.976,34
	2015 561	002592	80		0,00	14.000,00		6.000,00			0,00
002748		80		68.684,42	108.890,45		41.915,92			68.684,42	150.806,37
003222		80		0,00	4.607.572,78		1.974.674,05			0,00	6.582.246,83
003516		80		0,00	5.017,69		11.707,93			0,00	16.725,62
003520		80		0,00	885,47		2.066,11			0,00	2.951,58
003522		80		23.208,00	17.639,01		41.157,69			23.208,00	58.796,70

**TABELLA B - ESERCIZIO 2015**  
**ELENCO VARIAZIONI APPORTATE AL BILANCIO DI PREVISIONE - PARTE SPESA**

NUMERO ATTO	LEGGE	CAP.	COD. VAR.	STANZIAMENTI INIZIALI		VARIAZIONI IN AUMENTO		VARIAZIONI IN DIMINUIZIONE		STANZIAMENTI DEFINITIVI	
				COMPETENZA	CASSA	COMPETENZA	CASSA	COMPETENZA	CASSA	COMPETENZA	CASSA
U03524	80			7.736,02	5.879,69	13.709,42				7.736,02	19.589,11
U03861	80			101.266,88	66.879,34	146.462,00				101.266,88	213.341,34
U04014	80			11.528,85	17.797,00	41.526,32				11.528,85	59.323,32
U12023	80			0,00	261.994,77	338.005,23				0,00	600.000,00
U13024	80			0,00	191.328,42	149.079,04				0,00	340.407,46
U14474	80			0,00	60.000,00	60.000,00				0,00	120.000,00
U17990	80			47.405,84	26.088,18	13.466,59				47.405,84	39.554,77
U18116	80			0,00	69.916,08	104.874,12				0,00	174.790,20
U19507	80			3.695,93	12.272,72	19.096,26				3.695,93	31.368,98
U21093	80			0,00	111.757,48	254.472,43				0,00	366.229,91
U22269	80			40.000,00	26.400,00	13.600,00				40.000,00	40.000,00
U22888	80			20.000,00	355.680,00	118.320,00				20.000,00	474.000,00
U22894	80			0,00	20.962,15	21.376,85				0,00	42.339,00
U23009	80			50.000,00	297.584,41	84.915,58				50.000,00	382.499,99
U23023	80			3.000.000,00	1.500.000,00	500.000,00				3.000.000,00	2.000.000,00
U23102	80			0,00	209.532,84	258.909,95				0,00	468.442,79
U23150	80			17.401,63	173.220,49	164.529,51				17.401,63	337.750,00
U23306	80			0,00	12.057,04	14.784,81				0,00	26.841,85

**TABELLA B - ESERCIZIO 2015**  
**ELENCO VARIAZIONI APPORTATE AL BILANCIO DI PREVISIONE - PARTE SPESA**

NUMERO ATTO	LEGGE	CAP.	COD. VAR.	STANZIAMENTI INIZIALI		VARIAZIONI IN AUMENTO		VARIAZIONI IN DIMINUZIONE		STANZIAMENTI DEFINITIVI	
				COMPETENZA	CASSA	COMPETENZA	CASSA	COMPETENZA	CASSA	COMPETENZA	CASSA
U23315			80	80.000,00	46.670,48	107.171,86				80.000,00	153.842,34
U23363			80	41.528,02	31.550,77	14.876,06				41.528,02	46.426,83
U23365			80	7.328,48	5.567,78	2.625,17				7.328,48	8.192,95
U23606			80	23.486,97	58.856,94	3.064,16				23.486,97	61.921,10
U23618			80	40.114,67	100.528,75	5.234,15				40.114,67	105.762,90
U23750			80	0,00	120.000,00	33.730,65				0,00	153.730,65
U23754			80	0,00	557.892,37	102.107,63				0,00	660.000,00
U23764			80	0,00	328.116,94	144.812,07				0,00	472.929,01
U23768			80	0,00	413.608,98	182.543,39				0,00	596.152,37
U25568			80	250.000,00	378.483,95	654.507,82				250.000,00	1.032.991,77
U27700			80	2.000.000,00	1.920.000,00	80.000,00				2.000.000,00	2.000.000,00
U30064			80	0,00	172.055,80	41.604,20				0,00	213.660,00
U30140			80	21.037,10	18.472,01	40.222,83				21.037,10	58.694,84
U30142			80	7.045,70	6.167,33	13.430,95				7.045,70	19.598,28
U32017			80	4.086.148,57	1.225.844,57	5.155,43				4.086.148,57	1.231.000,00
U32045			80	309.006,04	290.753,19	369.418,08				309.006,04	660.171,27
U35310			80	105.788,81	268.618,25	95.966,20				105.788,81	364.584,45



**TABELLA B - ESERCIZIO 2015**  
**ELENCO VARIAZIONI APPORTATE AL BILANCIO DI PREVISIONE - PARTE SPESA**

NUMERO ATTO	LEGGE	CAP.	COD. VAR.	STANZIAMENTI INIZIALI		VARIAZIONI IN AUMENTO		VARIAZIONI IN DIMINUZIONE		STANZIAMENTI DEFINITIVI	
				COMPETENZA	CASSA	COMPETENZA	CASSA	COMPETENZA	CASSA	COMPETENZA	CASSA
U36700	80			0,00	38.722,50		30.352,49			0,00	69.074,99
U36702	80			50.000,00	73.522,50		56.552,49			50.000,00	130.074,99
U37072	80			0,00	3.120,00		4.580,01			0,00	7.700,01
U37118	80			311.660,90	442.758,89		305.895,31			311.660,90	748.654,20
U37178	80			100,00	50.430,00		117.570,00			100,00	168.000,00
U38045	80			0,00	11.463,08		17.028,55			0,00	28.491,63
U38202	80			0,00	2.041,35		4.363,65			0,00	6.405,00
U38206	80			0,00	2.041,35		4.363,65			0,00	6.405,00
U41900	80			0,00	22.500,00		51.683,78			0,00	74.183,78
U43186	80			0,00	110.904,19		10.488,57			0,00	121.392,76
U43284	80			0,00	1.325.164,97		236.957,14			0,00	1.562.122,11
U43354	80			668.021,75	314.406,53		65.375,29			668.021,75	379.781,82
U45184	80			10.000.000,00	8.877.500,00		1.122.500,00			10.000.000,00	10.000.000,00
U46105	80			0,00	20.580,55		14.409,65			0,00	34.990,20
U46115	80			86.196,82	226.579,45		18.731,63			86.196,82	245.311,08
U46138	80			333.167,23	290.450,17		344.549,83			333.167,23	635.000,00
U57125	80			43.726,19	24.835,86		2.224,14			43.726,19	27.060,00
U57201	80			0,00	35.103,38		11.478,35			0,00	46.581,73

**TABELLA B - ESERCIZIO 2015**  
**ELENCO VARIAZIONI APPORTATE AL BILANCIO DI PREVISIONE - PARTE SPESA**

NUMERO ATTO	LEGGE	CAP.	COD. VAR.	STANZIAMENTI INIZIALI		VARIAZIONI IN AUMENTO		VARIAZIONI IN DIMINUZIONE		STANZIAMENTI DEFINITIVI	
				COMPETENZA	CASSA	COMPETENZA	CASSA	COMPETENZA	CASSA	COMPETENZA	CASSA
U61116	80			5.455,12	2.594,54		598,81			5.455,12	3.193,35
U68246	80			10.000,00	66.405,00		60.405,00			10.000,00	126.810,00
U68295	80			313,40	67.398,29		67.162,57			313,40	134.560,86
U68352	80			21.108,54	77.799,17		23.996,17			21.108,54	101.795,34
U68356	80			98.575,03	109.265,30		137.625,92			98.575,03	246.891,22
U68378	80			3.924,50	8.087,97		18.871,93			3.924,50	26.959,90
U68380	80			9.815,11	17.872,02		41.701,39			9.815,11	59.573,41
U68382	80			1.710,27	2.034,68		522,40			1.710,27	2.557,08
U68388	80			5.425,48	5.907,14		1.465,96			5.425,48	7.373,10
U70564	80			0,00	329.700,00		125.322,33			0,00	455.022,33
U70720	80			0,00	264.210,00		63.290,00			0,00	327.500,00
U75212	80			0,00	2.100,00		900,00			0,00	3.000,00
U75215	80			0,00	350.000,00		150.000,00			0,00	500.000,00
U75232	80			0,00	109.627,76		4.024,54			0,00	113.652,30
U78424	80			0,00	25.508,26		1.926,52			0,00	27.434,78
U78426	80			0,00	20.406,58		1.541,24			0,00	21.947,82
U78428	80			2.096,56	5.101,60		385,36			2.096,56	5.486,96

**TABELLA B - ESERCIZIO 2015**  
**ELENCO VARIAZIONI APPORTATE AL BILANCIO DI PREVISIONE - PARTE SPESSA**

NUMERO ATTO	LEGGE	CAP.	COD. VAR.	STANZIAMENTI INIZIALI		VARIAZIONI IN AUMENTO		VARIAZIONI IN DIMINUZIONE		STANZIAMENTI DEFINITIVI	
				COMPETENZA	CASSA	COMPETENZA	CASSA	COMPETENZA	CASSA	COMPETENZA	CASSA
U78458	80			0,00	21.417,28		14.701,67			0,00	36.118,95
U78460	80			10.461,55	59.546,94		138.942,61			10.461,55	198.489,45
U78462	80			8.369,23	47.637,47		111.154,10			8.369,23	158.791,57
U78464	80			6.695,39	38.109,98		88.923,27			6.695,39	127.033,25
U78539	80			0,00	19.500,00		21.000,00			0,00	40.500,00
U85300	80			0,00	670.000,000,00					9.784.686,78	660.215.313,22
2015 564											
U04430	18			1.367.300,00	1.096.363,16		244.000,00		244.000,00	1.123.300,00	852.363,16
U04434	18			0,00	0,00		54.000,00			54.000,00	54.000,00
U04436	18			0,00	0,00		190.000,00			190.000,00	190.000,00
2015 568											
U23144	18			280.000,00	387.093,51		215.000,00		215.000,00	65.000,00	172.093,51
U23156	18			200.000,00	60.000,00		215.000,00			415.000,00	275.000,00
U23612	18			356.130,33	200.243,95		1.846,36		1.846,36	354.283,97	198.397,59
U23624	18			608.303,39	342.029,08		3.153,64		3.153,64	605.149,75	338.875,44
U23636	18			7.213.641,20	3.235.370,03		1.661.725,98		1.661.725,98	5.551.915,22	1.573.644,05
U23652	18			12.321.101,00	5.526.102,26		2.838.274,02		2.838.274,02	9.482.826,98	2.687.828,24
U23675	18			0,00	0,00		1.846,36			1.846,36	1.846,36
U23688	18			1.152,13	92.339,92		1.661.725,98		1.661.725,98	1.662.878,11	1.754.065,90
U23690	18			1.967,87	157.719,21		2.838.274,02		2.838.274,02	2.840.241,89	2.995.993,23

**TABELLA B - ESERCIZIO 2015**  
**ELENCO VARIAZIONI APPORTATE AL BILANCIO DI PREVISIONE - PARTE SPESA**

NUMERO ATTO	LEGGE	CAP.	COD. VAR.	STANZIAMENTI INIZIALI		VARIAZIONI IN AUMENTO		VARIAZIONI IN DIMINUZIONE		STANZIAMENTI DEFINITIVI			
				COMPETENZA	CASSA	COMPETENZA	CASSA	COMPETENZA	CASSA	COMPETENZA	CASSA		
2015 578				U23714	18	0,00	0,00	3.153,64	3.153,64			3.153,64	3.153,64
				U57100	18	250.000,00	178.755,14			152.400,00	31.700,00	97.600,00	147.055,14
				U57103	18	285.585,96	118.083,80			68.760,00	68.760,00	216.825,96	49.323,80
				U57142	18	0,00	0,00	145.700,00	25.000,00			145.700,00	25.000,00
				U57143	18	0,00	0,00	6.700,00	6.700,00			6.700,00	6.700,00
				U57171	18	0,00	0,00	3.000,00	3.000,00			3.000,00	3.000,00
2015 592				U57173	18	0,00	0,00	12.200,00	12.200,00			12.200,00	12.200,00
				U57175	18	0,00	0,00	28.560,00	28.560,00			28.560,00	28.560,00
				U57176	18	0,00	0,00	25.000,00	25.000,00			25.000,00	25.000,00
				U36197	18	33.400,00	44.990,64			1.127,00	1.127,00	32.273,00	43.863,64
				U36199	18	2.300,00	690,00	1.127,00	1.127,00			3.427,00	1.817,00
				U38211	18	173.289,17	74.396,78			172.289,17	50.560,71	1.000,00	23.836,07
2015 594				U38239	18	0,00	0,00	172.289,17	50.560,71			172.289,17	50.560,71
				U75042	20	4.986,66	4.960,74	803,03	803,03			5.789,69	5.763,77
				U75044	20	0,00	0,00	3.212,14	3.212,14			3.212,14	3.212,14
2015 595				U85100	14	16.208.790,70	16.208.790,70			503.747,31	503.747,31	15.705.043,39	15.705.043,39
				U87732	14	33.421,18	33.421,18	18.290,38	18.290,38			51.711,56	51.711,56

**TABELLA B - ESERCIZIO 2015**  
**ELENCO VARIAZIONI APPORTATE AL BILANCIO DI PREVISIONE - PARTE SPESSA**

NUMERO ATTO	LEGGE	CAP.	COD. VAR.	STANZIAMENTI INIZIALI		VARIAZIONI IN AUMENTO		VARIAZIONI IN DIMINUZIONE		STANZIAMENTI DEFINITIVI	
				COMPETENZA	CASSA	COMPETENZA	CASSA	COMPETENZA	CASSA	COMPETENZA	CASSA
2015 605	U23095		40	0,00	0,00	47.908,32	47.908,32			47.908,32	47.908,32
	U86996		40	189.197.599,41	189.197.599,41	47.908,32	47.908,32	189.149.691,09	189.149.691,09		
2015 617	U02100		18	100.000,00	104.487,50	23.000,00	23.000,00	77.000,00	81.487,50		
	U02116		18	0,00	0,00	23.000,00	23.000,00			23.000,00	23.000,00
2015 620	U75523		18	2.324.215,79	13.058.744,62	93.801,12	93.801,12	2.418.016,91	13.152.545,74		
	U75529		18	1.328.321,09	3.140.977,45	93.801,12	93.801,12	1.234.519,97	3.047.176,33		
	U75535		18	3.932.436,32	21.785.731,94	239.944,47	239.944,47	4.172.380,79	22.025.676,41		
	U75541		18	1.413.159,74	4.352.179,78	239.944,47	239.944,47	1.173.215,27	4.112.235,31		
2015 626	U72560		18	4.608.258,69	4.608.258,69	33.168,94	33.168,94	4.575.089,75	4.575.089,75		
	U72562		18	1.626.323,49	1.626.323,49	33.168,94	33.168,94	1.659.492,43	1.659.492,43		
	U72564		18	7.311.780,95	7.311.780,95	1.326.024,04	1.326.024,04	5.985.756,91	5.985.756,91		
	U72566		18	81.090,28	81.090,28	1.052.084,96	1.052.084,96	1.133.175,24	1.133.175,24		
	U72568		18	3.833.612,59	3.833.612,59	273.939,08	273.939,08	4.107.551,67	4.107.551,67		
2015 630	U04485		18	0,00	5.250,00	20.000,00	20.000,00	20.000,00	25.250,00		
	U04489		18	534.000,00	384.300,00	20.000,00	20.000,00	514.000,00	364.300,00		

**TABELLA B - ESERCIZIO 2015**  
**ELENCO VARIAZIONI APPORTATE AL BILANCIO DI PREVISIONE - PARTE SPESA**

NUMERO ATTO	LEGGE	CAP.	COD. VAR.	STANZIAMENTI INIZIALI		VARIAZIONI IN AUMENTO		VARIAZIONI IN DIMINUZIONE		STANZIAMENTI DEFINITIVI	
				COMPETENZA	CASSA	COMPETENZA	CASSA	COMPETENZA	CASSA	COMPETENZA	CASSA
2015 635											
	078338	18		0,00	0,00	360,00	360,00			360,00	360,00
	078344	18		0,00	0,00	2.040,00	2.040,00			2.040,00	2.040,00
	078350	18		68.449,07	126.797,54			2.040,00	2.040,00	66.409,07	124.757,54
	078352	18		12.079,24	22.376,04			360,00	360,00	11.719,24	22.016,04
	078358	18		86.979,34	35.887,50			6.404,66	6.404,66	80.574,68	29.482,84
	078364	18		123.879,69	51.112,50			9.121,79	9.121,79	114.757,90	41.990,71
	078372	18		0,00	0,00	6.404,66	6.404,66			6.404,66	6.404,66
	078376	18		0,00	0,00	9.121,79	9.121,79			9.121,79	9.121,79
	078418	18		10.220,61	31.648,29			10.220,61	10.220,61	0,00	21.427,68
	078420	18		8.176,46	25.318,63			8.176,46	8.176,46	0,00	17.142,17
	078422	18		46.221,19	20.254,91			6.541,22	6.541,22	39.679,97	13.713,69
	078431	18		0,00	0,00	10.220,61	10.220,61			10.220,61	10.220,61
	078433	18		0,00	0,00	8.176,46	8.176,46			8.176,46	8.176,46
	078435	18		0,00	0,00	6.541,22	6.541,22			6.541,22	6.541,22
	078538	18		15.000,00	4.500,00			15.000,00	4.500,00	0,00	0,00
	078594	18		30.000,00	9.000,00	15.000,00	4.500,00			45.000,00	13.500,00
2015 640	021059	18		0,00	0,00	50.000,00	50.000,00			50.000,00	50.000,00

**TABELLA B - ESERCIZIO 2015**  
**ELENCO VARIAZIONI APPORTATE AL BILANCIO DI PREVISIONE - PARTE SPESE**

NUMERO ATTO	LEGGE	CAP.	COD. VAR.	STANZIAMENTI INIZIALI		VARIAZIONI IN AUMENTO		VARIAZIONI IN DIMINUZIONE		STANZIAMENTI DEFINITIVI	
				COMPETENZA	CASSA	COMPETENZA	CASSA	COMPETENZA	CASSA	COMPETENZA	CASSA
2015 641											
				276.246,79	159.302,63			50.000,00	50.000,00	226.246,79	109.302,63
				2.775.000,00	5.260.702,61			430.000,00	430.000,00	2.345.000,00	4.830.702,61
				500.000,00	1.046.136,35			119.000,00	119.000,00	381.000,00	927.136,35
				450.000,00	873.883,50			549.000,00	549.000,00	999.000,00	1.422.883,50
				1.277.312,86	383.193,86	5.291.058,17	1.587.317,45			6.568.371,03	1.970.511,31
				894.119,00	268.235,70	3.703.740,72	1.111.122,22			4.597.859,72	1.379.357,92
				383.193,86	114.958,16	1.587.317,45	476.195,24			1.970.511,31	591.153,40
				2.900.000,00	870.000,00			2.900.000,00	870.000,00		0,00
				2.030.000,00	609.000,00			2.030.000,00	609.000,00		0,00
				870.000,00	261.000,00			870.000,00	261.000,00		0,00
				2.391.058,17	717.317,45			2.391.058,17	717.317,45		0,00
				1.673.740,72	502.122,22			1.673.740,72	502.122,22		0,00
				717.317,45	215.195,24			717.317,45	215.195,24		0,00
2015 656				0,00	30.000,00	75.000,00	75.000,00				105.000,00
				0,00	0,00	345.100,00	345.100,00				345.100,00
				0,00	0,00	15.500,00	15.500,00				15.500,00
				0,00	0,00	40.000,00	40.000,00				40.000,00
				0,00	0,00	40.000,00	40.000,00				40.000,00

**TABELLA B - ESERCIZIO 2015**  
**ELENCO VARIAZIONI APPORTATE AL BILANCIO DI PREVISIONE - PARTE SPESA**

NUMERO ATTO	LEGGE	CAP.	COD. VAR.	STANZIAMENTI INIZIALI		VARIAZIONI IN AUMENTO		VARIAZIONI IN DIMINUZIONE		STANZIAMENTI DEFINITIVI	
				COMPETENZA	CASSA	COMPETENZA	CASSA	COMPETENZA	CASSA	COMPETENZA	CASSA
2015 658		065770	15	50.580.415,79	30.842.352,85	1.500.391,57	1.500.391,57			52.080.807,36	32.342.744,42
		086500	15	41.861.251,46	21.861.251,46			1.500.391,57	1.500.391,57	40.360.859,89	20.360.859,89
2015 659		003927	80	0,00	346.793,03		478.873,57			0,00	825.666,60
		003965	80	15.000,00	4.500,00		10.500,00			15.000,00	15.000,00
		012078	80	100.000,00	30.000,00		70.000,00			100.000,00	100.000,00
		012080	80	499.998,07	264.998,98		234.999,09			499.998,07	499.998,07
		018093	80	32.500,00	1.326.945,51		62.551,73			32.500,00	1.389.497,24
		018103	80	0,00	71.100,00		100.000,00			0,00	171.100,00
		018164	80	332.000,00	214.988,06		190.000,00			332.000,00	404.988,06
		018166	80	444.025,79	374.592,64		160.000,00			444.025,79	534.592,64
		018177	80	21.424,76	21.651,13		32.469,63			21.424,76	54.120,76
		018183	80	8.000,00	2.400,00		5.600,00			8.000,00	8.000,00
		018186	80	25.000,00	7.500,00		17.500,00			25.000,00	25.000,00
		018188	80	3.500,00	1.050,00		2.450,00			3.500,00	3.500,00
		018190	80	70.000,00	21.000,00		49.000,00			70.000,00	70.000,00
		019449	80	23,53	1.814,47		1.584,90			23,53	3.399,37
		023144	80	280.000,00	387.093,51		90.144,28			280.000,00	477.237,79



**TABELLA B - ESERCIZIO 2015**  
**ELENCO VARIAZIONI APPORTATE AL BILANCIO DI PREVISIONE - PARTE SPESA**

NUMERO ATTO	LEGGE	CAP.	COD. VAR.	STANZIAMENTI INIZIALI		VARIAZIONI IN AUMENTO		VARIAZIONI IN DIMINUZIONE		STANZIAMENTI DEFINITIVI		
				COMPETENZA	CASSA	COMPETENZA	CASSA	COMPETENZA	CASSA	COMPETENZA	CASSA	
U23698			80	0,00	706.448,48		194.156,38				0,00	900.604,86
U27720			80	200.000,00	140.417,20		17.000,00				200.000,00	157.417,20
U32017			80	4.086.148,57	1.225.844,57		1.032.000,00				4.086.148,57	2.257.844,57
U32107			80	1.813.255,28	1.269.278,70		543.976,58				1.813.255,28	1.813.255,28
U39404			80	10.295,28	17.168,10		40.058,89				10.295,28	57.226,99
U39408			80	19.893,50	24.790,45		54.778,27				19.893,50	79.568,72
U39410			80	52.735,86	68.694,62		160.287,45				52.735,86	228.982,07
U43684			80	0,00	22.991,72		3.162,88				0,00	26.154,60
U46121			80	0,00	37.377,00		57.014,34				0,00	94.391,34
U63121			80	0,00	17.150,00		7.350,00				0,00	24.500,00
U75533			80	645.798,61	1.349.095,73		673.800,00				645.798,61	2.022.895,73
U75545			80	991.101,39	1.920.223,77		1.326.200,00				991.101,39	3.246.423,77
U78100			80	48.800,00	93.042,20		2.217,22				48.800,00	95.259,42
U85300			80	0,00	670.000.000,00				5.617.675,21		0,00	664.382.324,79
2015 701			U32107	20	1.813.255,28	1.269.278,70	3.890.634,63	3.890.634,63			5.703.889,91	5.159.913,33
2015 702			U04330	80	20.000,00	18.179,63		21.428,89			20.000,00	39.608,52
			U04430	80	1.367.300,00	1.096.363,16		233.245,05			1.367.300,00	1.329.608,21
			U16352	80	800.000,00	758.837,99		13.905,00			800.000,00	772.742,99

**TABELLA B - ESERCIZIO 2015**  
**ELENCO VARIAZIONI APPORTATE AL BILANCIO DI PREVISIONE - PARTE SPESA**

NUMERO ATTO	LEGGE	CAP.	COD. VAR.	STANZIAMENTI INIZIALI		VARIAZIONI IN AUMENTO		VARIAZIONI IN DIMINUZIONE		STANZIAMENTI DEFINITIVI	
				COMPETENZA	CASSA	COMPETENZA	CASSA	COMPETENZA	CASSA	COMPETENZA	CASSA
U19453	80			0,00	1.700,00		2.550,00			0,00	4.250,00
U23144	80			280.000,00	387.093,51		82.992,64			280.000,00	470.086,15
U23148	80			10.300,00	45.000,00		24.000,00			10.300,00	69.000,00
U23684	80			3.967,32	621.989,14		23.829,75			3.967,32	645.818,89
U23686	80			2.322,75	364.156,38		13.951,72			2.322,75	378.108,10
U25669	80			125.000,00	68.643,15		13.720,00			125.000,00	82.363,15
U25664	80			2.600.000,00	1.548.021,75		132.865,07			2.600.000,00	1.680.886,82
U38213	80			42.256,00	22.002,00		9.082,00			42.256,00	31.084,00
U38215	80			13.344,00	6.948,00		2.868,00			13.344,00	9.816,00
U43237	80			315.000,00	382.499,26		624.077,74			315.000,00	1.006.577,00
U85300	80			0,00	670.000.000,00				1.198.515,86	0,00	668.801.484,14
2015 704	18			0,00	0,00		15.000,00		15.000,00		15.000,00
U03965	18			15.000,00	4.500,00				15.000,00		-10.500,00
2015 712	18			7.431.746,00	6.631.538,90				348.000,00		6.283.538,90
U57191	18			7.981.746,00	5.587.222,20		522.000,00		522.000,00		8.503.746,00
U57193	18			3.715.874,00	2.601.111,80				174.000,00		2.427.111,80
2015 725	18			3.411.000,00	2.552.200,00				605.000,00		1.947.200,00
U70549	18								605.000,00		2.806.000,00

**TABELLA B - ESERCIZIO 2015**  
**ELENCO VARIAZIONI APPORTATE AL BILANCIO DI PREVISIONE - PARTE SPESE**

NUMERO ATTO	LEGGE	CAP.	COD. VAR.	STANZIAMENTI INIZIALI		VARIAZIONI IN AUMENTO		VARIAZIONI IN DIMINUZIONE		STANZIAMENTI DEFINITIVI	
				COMPETENZA	CASSA	COMPETENZA	CASSA	COMPETENZA	CASSA	COMPETENZA	CASSA
2015 732											
		070564	18	0,00	329.700,00	605.000,00	605.000,00			605.000,00	934.700,00
		002100	40	100.000,00	104.487,50	7.500,00	7.500,00			107.500,00	111.987,50
		002750	40	225.000,00	140.652,36	25.000,00	25.000,00			250.000,00	165.652,36
		002763	40	0,00	0,00	14.000,00	14.000,00			14.000,00	14.000,00
		003887	40	6.745.722,15	10.145.367,63	45.940,53	45.940,53			6.791.662,68	10.191.308,16
		003933	40	440.000,00	132.000,00	255.144,92	255.144,92			695.144,92	387.144,92
		004160	40	30.000,00	193.862,99	1.472,82	1.472,82			31.472,82	195.335,81
		004355	40	0,00	128.243,43	2.438,40	2.438,40			2.438,40	130.681,83
		003706	40	11.462,68	3.438,80	860.441,95	860.441,95			871.904,63	863.880,75
		0037032	40	0,00	326.204,60	48.000,00	48.000,00			48.000,00	374.204,60
		0037378	40	213.325,00	87.830,50	892.363,39	892.363,39			1.105.688,39	980.193,89
		0037383	40	3.783.060,67	1.145.608,06	143.463,52	143.463,52			3.926.524,19	1.289.071,58
		0038038	40	0,00	0,00	201.384,69	201.384,69			201.384,69	201.384,69
		0045196	40	1.118.463,81	2.520.289,14	41.600,00	41.600,00			1.160.063,81	2.561.889,14
		0051776	40	0,00	916.040,00	222.585,03	222.585,03			222.585,03	1.138.625,03
		0057100	40	250.000,00	178.755,14	45.000,00	45.000,00			295.000,00	223.755,14
		0057237	40	354.000,00	354.000,00	8.000,00	8.000,00			362.000,00	362.000,00
		0068227	40	47.103,63	103.212,60	7.800,00	7.800,00			54.903,63	111.012,60

**TABELLA B - ESERCIZIO 2015**  
**ELENCO VARIAZIONI APPORTATE AL BILANCIO DI PREVISIONE - PARTE SPESA**

NUMERO ATTO	LEGGE	CAP.	COD. VAR.	STANZIAMENTI INIZIALI		VARIAZIONI IN AUMENTO		VARIAZIONI IN DIMINUZIONE		STANZIAMENTI DEFINITIVI	
				COMPETENZA	CASSA	COMPETENZA	CASSA	COMPETENZA	CASSA	COMPETENZA	CASSA
U70720	40			0,00	264.210,00	46.000,00	46.000,00			46.000,00	310.210,00
U70725	40			0,00	53.190,00	30.500,00	30.500,00			30.500,00	83.690,00
U71562	40			300.000,00	663.759,26	10.489,55	10.489,55			310.489,55	674.248,81
U71564	40			300.000,00	183.362,30	22.681,59	22.681,59			322.681,59	206.043,89
U86992	40			24.296.066,37	24.296.066,37			460.907,92	460.907,92	23.835.158,45	23.835.158,45
U86996	40			189.197.599,41	189.197.599,41			2.470.898,47	2.470.898,47	186.726.700,94	186.726.700,94
U02100	80			100.000,00	104.487,50		18.000,00			100.000,00	122.487,50
U02802	80			42.000,00	136.500,00		140.000,00			42.000,00	276.500,00
U03843	80			5.000,00	34.223,20		50.666,40			5.000,00	84.889,60
U03854	80			15.000,00	101.588,77		152.374,16			15.000,00	253.962,93
U04012	80			29.140,60	27.627,18		4.892,82			29.140,60	32.520,00
U04430	80			1.367.300,00	1.096.363,16		1.481.037,36			1.367.300,00	2.577.400,52
U16362	80			13.136.648,08	4.384.718,33		68.905,00			13.136.648,08	4.453.623,33
U18128	80			0,00	2.184,95		3.564,91			0,00	5.749,86
U19484	80			3.354,91	64.652,25		8.032,96			3.354,91	72.685,21
U23144	80			280.000,00	387.093,51		730.081,27			280.000,00	1.117.174,78
U23684	80			3.967,32	621.989,14		121.415,05			3.967,32	743.404,19

**TABELLA B - ESERCIZIO 2015**  
**ELENCO VARIAZIONI APPORTATE AL BILANCIO DI PREVISIONE - PARTE SPESA**

NUMERO ATTO	LEGGE	CAP.	COD. VAR.	STANZIAMENTI INIZIALI		VARIAZIONI IN AUMENTO		VARIAZIONI IN DIMINUZIONE		STANZIAMENTI DEFINITIVI	
				COMPETENZA	CASSA	COMPETENZA	CASSA	COMPETENZA	CASSA	COMPETENZA	CASSA
2015 767	U02698	18	0,00	2.322,75	364.156,38	71.084,95	2.322,75	435.241,33			
	U23698	80	0,00	0,00	706.448,48	95.939,58	0,00	802.388,06			
	U43186	80	0,00	0,00	110.904,19	46.229,46	0,00	157.133,65			
	U43684	80	0,00	0,00	22.991,72	11.000,00	0,00	33.991,72			
	U78100	80	48.800,00	93.042,20	73.838,09	48.800,00	166.880,29				
	U85300	80	0,00	670.000,00	0,00	3.077.062,01	0,00	666.922.937,99			
2015 767	U02698	18	0,00	0,00	0,00	136.306,53	136.306,53				
	U02775	18	262.059,38	601.727,81	136.306,53	136.306,53	125.752,85	465.421,28			
2015 775	U04014	18	11.528,85	17.797,00	7.978,85	7.978,85	3.550,00	9.818,15			
	U04016	18	0,00	0,00	7.978,85	7.978,85	7.978,85				
2015 777	U75800	18	110.819,25	6.404.411,73	1.078.680,75	1.189.500,00	6.404.411,73				
	U75802	18	36.939,75	2.134.803,92	359.560,25	396.500,00	2.134.803,92				
	U75816	18	7.116.600,00	2.250.000,00	1.078.680,75	6.037.919,25	2.250.000,00				
	U75818	18	2.372.200,00	750.000,00	359.560,25	2.012.639,75	750.000,00				
2015 805	U41398	21	0,00	0,00	78.243,75	78.243,75					
2015 806	U65770	15	50.580.415,79	30.842.352,85	4.500.000,00	55.080.415,79	35.342.352,85				
	U86500	15	41.861.251,46	21.861.251,46	4.500.000,00	37.361.251,46	17.361.251,46				
2015 808	U03458	40	0,00	0,00	30.000,00	30.000,00					



**TABELLA B - ESERCIZIO 2015**  
**ELENCO VARIAZIONI APPORTATE AL BILANCIO DI PREVISIONE - PARTE SPESA**

NUMERO ATTO	LEGGE	CAP.	COD. VAR.	STANZIAMENTI INIZIALI		VARIAZIONI IN AUMENTO		VARIAZIONI IN DIMINUIZIONE		STANZIAMENTI DEFINITIVI	
				COMPETENZA	CASSA	COMPETENZA	CASSA	COMPETENZA	CASSA	COMPETENZA	CASSA
2015 834		U75525	18	0,00	176.439,43	1.926,23	1.926,23			1.926,23	178.365,66
		U75529	18	1.328.321,09	3.140.977,45		1.926,23			1.926,23	3.139.051,22
		U75537	18	0,00	301.495,01	3.323,77				3.323,77	304.818,78
		U75541	18	1.413.159,74	4.352.179,78		3.323,77			3.323,77	4.348.856,01
2015 847		U02732	18	200.000,00	409.004,00		9.073,50			9.073,50	399.930,50
		U02734	18	0,00	8.400,00	9.073,50				9.073,50	17.473,50
		U02800	18	252.828,00	81.788,40		64.900,00			64.900,00	16.888,40
		U02802	18	42.000,00	136.500,00	64.900,00				64.900,00	201.400,00
2015 868		U70549	18	3.411.000,00	2.552.200,00		323.000,00			323.000,00	2.229.200,00
		U70564	18	0,00	329.700,00	323.000,00				323.000,00	652.700,00
2015 869		U03913	80	55.000,00	103.514,37		5.908,24			5.908,24	109.422,61
		U03937	80	2.276.722,84	3.888.141,71	992.698,77				992.698,77	4.880.840,48
		U04358	80	2.222.308,45	666.692,54	233.936,89				233.936,89	900.629,43
		U16352	80	800.000,00	758.837,99	55.000,00				55.000,00	813.837,99
		U21061	80	276.246,79	159.302,63	12.662,12				12.662,12	171.964,75
		U22894	80	0,00	20.962,15	12.824,56				12.824,56	33.786,71
		U23698	80	0,00	706.448,48	193.062,62				193.062,62	899.511,10
		U25569	80	125.000,00	68.643,15	39.960,00				39.960,00	108.603,15

**TABELLA B - ESERCIZIO 2015**  
**ELENCO VARIAZIONI APPORTATE AL BILANCIO DI PREVISIONE - PARTE SPESA**

NUMERO ATTO	LEGGE	CAP.	COD. VAR.	STANZIAMENTI INIZIALI		VARIAZIONI IN AUMENTO		VARIAZIONI IN DIMINUZIONE		STANZIAMENTI DEFINITIVI	
				COMPETENZA	CASSA	COMPETENZA	CASSA	COMPETENZA	CASSA	COMPETENZA	CASSA
U37232	80			0,00	29.070,00		39.380,00			0,00	68.450,00
U43186	80			0,00	110.904,19		34.769,30			0,00	145.673,49
U43258	80			410.718,96	715.089,93		67.572,82			410.718,96	782.662,65
U46121	80			0,00	37.377,00		30.198,66			0,00	67.575,66
U75778	80			1.003.000,00	300.900,00		702.100,00			1.003.000,00	1.003.000,00
U78400	80			499.214,87	145.764,46		353.450,41			499.214,87	499.214,87
U78402	80			399.371,94	124.611,58		274.760,36			399.371,94	399.371,94
U78404	80			99.842,91	33.495,21		66.347,70			99.842,91	99.842,91
U78418	80			10.220,61	31.648,29		9.347,25			10.220,61	40.995,54
U78420	80			8.176,46	25.318,63		7.477,79			8.176,46	32.796,42
U78422	80			46.221,19	20.254,91		5.982,27			46.221,19	26.237,18
U78424	80			0,00	25.508,26		47.108,96			0,00	72.617,22
U78426	80			0,00	20.406,58		37.687,16			0,00	58.093,74
U78428	80			2.096,56	5.101,60		11.518,36			2.096,56	16.619,96
U78442	80			135.000,00	56.250,00		53.220,60			135.000,00	109.470,60
U78444	80			108.000,00	45.000,00		42.576,47			108.000,00	87.576,47
U78446	80			37.500,00	11.250,00		10.644,12			37.500,00	21.894,12



**TABELLA B - ESERCIZIO 2015**  
**ELENCO VARIAZIONI APPORTATE AL BILANCIO DI PREVISIONE - PARTE SPESA**

NUMERO ATTO	LEGGE	CAP.	COD. VAR.	STANZIAMENTI INIZIALI		VARIAZIONI IN AUMENTO		VARIAZIONI IN DIMINUZIONE		STANZIAMENTI DEFINITIVI	
				COMPETENZA	CASSA	COMPETENZA	CASSA	COMPETENZA	CASSA	COMPETENZA	CASSA
U78454	80			0,00	220.004,19		136.950,41			0,00	356.954,60
U78456	80			0,00	176.003,36		109.560,32			0,00	285.563,68
U78458	80			0,00	21.417,28		35.271,97			0,00	56.689,25
U78535	80			0,00	6.300,00		2.400,00			0,00	8.700,00
U78602	80			128.382,96	56.560,99		70.729,01			128.382,96	127.290,00
U78604	80			641.915,93	133.439,40		503.013,60			641.915,93	636.453,00
U78606	80			513.532,71	95.751,53		413.408,47			513.532,71	509.160,00
U78612	80			138.757,41	87.470,01		51.287,40			138.757,41	138.757,41
U78614	80			693.787,00	357.350,00		336.437,00			693.787,00	693.787,00
U78616	80			555.029,61	288.880,00		266.149,61			555.029,61	555.029,61
U85300	80			0,00	670.000.000,00				5.265.403,22	0,00	664.734.596,78
2015 872											
U14053	18			85.000,00	128.643,84			15.000,00	15.000,00	70.000,00	113.643,84
U14057	18			50.000,00	15.000,00		15.000,00			65.000,00	30.000,00
U36702	18			50.000,00	73.522,50				50.000,00	0,00	73.522,50
U36704	18			0,00	0,00					50.000,00	0,00
U37062	18			174.000,00	137.484,64					148.120,00	137.484,64
U37063	18			0,00	0,00					20.880,00	0,00
U37065	18			0,00	0,00					5.000,00	0,00

**TABELLA B - ESERCIZIO 2015**  
**ELENCO VARIAZIONI APPORTATE AL BILANCIO DI PREVISIONE - PARTE SPESA**

NUMERO ATTO	LEGGE	CAP.	COD. VAR.	STANZIAMENTI INIZIALI		VARIAZIONI IN AUMENTO		VARIAZIONI IN DIMINUZIONE		STANZIAMENTI DEFINITIVI	
				COMPETENZA	CASSA	COMPETENZA	CASSA	COMPETENZA	CASSA	COMPETENZA	CASSA
U37076	18		18	1.727.751,94	1.614.213,69			1.000.000,00	1.000.000,00	727.751,94	614.213,69
U37077	18		18	0,00	0,00	1.000.000,00		1.000.000,00		1.000.000,00	1.000.000,00
U37181	18		18	58.000,00	17.400,00			33.988,00	17.400,00	24.012,00	0,00
U37183	18		18	0,00	0,00	29.928,00	13.340,00			29.928,00	13.340,00
U37185	18		18	0,00	0,00	4.060,00	4.060,00			4.060,00	4.060,00
U37230	18		18	121.000,01	95.743,21			121.000,01	61.565,54	0,00	34.177,67
U37234	18		18	0,00	0,00	121.000,01	61.565,54			121.000,01	61.565,54
U38036	18		18	29.800,00	29.800,00			14.800,00	14.800,00	15.000,00	15.000,00
U38039	18		18	15.000,00	15.000,00	14.800,00	14.800,00			29.800,00	29.800,00
U47140	18		18	5.000,00	133.547,39			5.000,00	5.000,00	0,00	128.547,39
U47142	18		18	50.000,00	15.000,00	5.000,00	5.000,00			55.000,00	20.000,00
U48294	18		18	479.958,20	165.032,31			25.000,00	25.000,00	454.958,20	140.032,31
U48296	18		18	0,00	0,00	25.000,00	25.000,00			25.000,00	25.000,00
2015 914			80	68.684,42	108.890,45		18.000,00			68.684,42	126.890,45
U03926	80		80	145.833,92	43.750,18		88.067,20			145.833,92	131.817,38
U04355	80		80	0,00	128.243,43		71.461,25			0,00	199.704,68
U17993	80		80	66.761,89	46.733,32		20.028,57			66.761,89	66.761,89

**TABELLA B - ESERCIZIO 2015**  
**ELENCO VARIAZIONI APPORTATE AL BILANCIO DI PREVISIONE - PARTE SPESA**

NUMERO ATTO	LEGGE	CAP.	COD. VAR.	STANZIAMENTI INIZIALI		VARIAZIONI IN AUMENTO		VARIAZIONI IN DIMINUZIONE		STANZIAMENTI DEFINITIVI	
				COMPETENZA	CASSA	COMPETENZA	CASSA	COMPETENZA	CASSA	COMPETENZA	CASSA
U18124	80			0,00	21.000,00		49.000,00				70.000,00
U23612	80			356.130,33	200.243,95		15.891,23				216.135,18
U23624	80			608.303,39	342.029,08		27.128,86				369.157,94
U23698	80			0,00	706.448,48		260.277,15				966.725,63
U25525	80			372.401,50	274.179,69		64.253,95				338.433,64
U25664	80			2.600.000,00	1.548.021,75		244.106,63				1.792.128,38
U27720	80			200.000,00	140.417,20		65.000,00				205.417,20
U32038	80			2.200.000,00	1.540.000,00		660.000,00				2.200.000,00
U32040	80			8.585.474,76	2.009.832,33		6.575.642,43				8.585.474,76
U36197	80			33.400,00	44.990,64		35.436,75				80.427,39
U58437	80			0,00	6.906,12		7.493,88				14.400,00
U68246	80			10.000,00	66.405,00		84.540,00				150.945,00
U68295	80			313,40	67.398,29		90.100,09				157.498,38
U70678	80			932.680,48	438.696,44		24.925,16				463.621,60
U75800	80			110.819,25	6.404.411,73		38.178,27				6.442.590,00
U75802	80			36.939,75	2.134.803,92		12.726,08				2.147.530,00
U78583	80			492.167,54	344.517,28		147.650,26				492.167,54
U85300	80			0,00	670.000.000,00				8.599.907,76		661.400.092,24

**TABELLA B - ESERCIZIO 2015**  
**ELENCO VARIAZIONI APPORTATE AL BILANCIO DI PREVISIONE - PARTE SPESA**

NUMERO ATTO	LEGGE	CAP.	COD. VAR.	STANZIAMENTI INIZIALI		VARIAZIONI IN AUMENTO		VARIAZIONI IN DIMINUZIONE		STANZIAMENTI DEFINITIVI	
				COMPETENZA	CASSA	COMPETENZA	CASSA	COMPETENZA	CASSA	COMPETENZA	CASSA
2015 917											
	U02763	40		0,00	0,00	30.068,43	30.068,43			30.068,43	30.068,43
	U18096	40		0,00	0,00	3.145,92	3.145,92			3.145,92	3.145,92
	U18362	40		0,00	6.177,20	18.872,92	18.872,92			18.872,92	25.050,12
	U18364	40		0,00	3.668,15	11.207,11	11.207,11			11.207,11	14.875,26
	U23095	40		0,00	0,00	414.990,21	414.990,21			414.990,21	414.990,21
	U23612	40		356.130,33	200.243,95	202,17	202,17			356.332,50	200.446,12
	U23624	40		608.303,39	342.029,08	345,33	345,33			608.648,72	342.374,41
	U24410	40		0,00	0,00	57.152,38	57.152,38			57.152,38	57.152,38
	U25510	40		0,00	0,00	652.883,32	652.883,32			652.883,32	652.883,32
	U43362	40		0,00	0,00	200.325,06	200.325,06			200.325,06	200.325,06
	U70725	40		0,00	53.190,00	20.000,00	20.000,00			20.000,00	73.190,00
	U78080	40		0,00	28.760,84	25.245,03	25.245,03			25.245,03	54.005,87
	U86992	40		24.296.066,37	24.296.066,37			120.994,26	120.994,26	24.175.072,11	24.175.072,11
	U86996	40		189.197.599,41	189.197.599,41			1.313.443,62	1.313.443,62	187.884.155,79	187.884.155,79
2015 922	U25518	18		100.000,00	48.720,53			100.000,00		45.066,63	3.653,90
	U25568	18		250.000,00	378.483,95	217.860,00	122.276,63			467.860,00	500.760,58
	U25578	18		135.500,00	94.850,00			117.860,00	77.210,00	17.640,00	17.640,00

**TABELLA B - ESERCIZIO 2015**  
**ELENCO VARIAZIONI APPORTATE AL BILANCIO DI PREVISIONE - PARTE SPESE**

NUMERO ATTO	LEGGE	CAP.	COD. VAR.	STANZIAMENTI INIZIALI		VARIAZIONI IN AUMENTO		VARIAZIONI IN DIMINUIZIONE		STANZIAMENTI DEFINITIVI	
				COMPETENZA	CASSA	COMPETENZA	CASSA	COMPETENZA	CASSA	COMPETENZA	CASSA
2015 946	U23007	18	2.775.000,00	5.260.702,61			408.326,00	408.326,00	2.366.674,00	4.852.376,61	
	U23173	18	500.000,00	350.000,00			500.000,00	350.000,00	0,00	0,00	
	U23175	18	189.939,75	56.981,93	500.000,00	350.000,00			689.939,75	406.981,93	
	U23321	18	300.000,00	354.160,50	408.326,00	408.326,00			708.326,00	762.486,50	
2015 947	U22040	18	2.271.792,00	681.537,60	83.961,29	45.000,00			2.355.753,29	726.537,60	
	U22041	18	1.590.254,40	477.076,32	58.772,99	31.500,00			1.649.027,39	508.576,32	
	U22042	18	681.537,60	204.461,28	25.187,69	13.500,00			706.725,29	217.961,28	
	U22115	18	150.000,00	45.000,00			83.961,29	45.000,00	66.038,71	0,00	
2015 950	U22116	18	105.000,00	31.500,00			58.772,99	31.500,00	46.227,01	0,00	
	U22117	18	45.000,00	13.500,00			25.187,69	13.500,00	19.812,31	0,00	
	U68277	15	63.047,48	90.718,31	63.047,48	63.047,48			126.094,96	153.765,79	
	U68281	20	371.330,82	533.461,68	370.191,19	370.191,19			741.522,01	903.652,87	
2015 979	U68285	15	9.113,87	8.399,96	9.113,87	9.113,87			18.227,74	17.513,83	
	U68287	20	27.224,07	25.091,54	27.224,07	27.224,07			54.448,14	52.315,61	
	U86350	15	63.589.363,01	63.589.363,01			72.161,35	72.161,35	63.517.201,66	63.517.201,66	
	U37402	40	3.485.648,14	1.498.603,93	125.155,62	125.155,62			3.610.803,76	1.623.759,55	
U38090	40	234.265,62	1.294.747,66	39.374,81	39.374,81			273.640,43	1.334.122,47		
	U43260	40	0,00	0,00	39.579,97	39.579,97			39.579,97	39.579,97	



**TABELLA B - ESERCIZIO 2015**  
**ELENCO VARIAZIONI APPORTATE AL BILANCIO DI PREVISIONE - PARTE SPESA**

NUMERO ATTO	LEGGE	CAP.	COD. VAR.	STANZIAMENTI INIZIALI		VARIAZIONI IN AUMENTO		VARIAZIONI IN DIMINUIZIONE		STANZIAMENTI DEFINITIVI	
				COMPETENZA	CASSA	COMPETENZA	CASSA	COMPETENZA	CASSA	COMPETENZA	CASSA
U00560	60		60	1.300.000,00	1.852.962,90			353.501,31	1.300.000,00		1.499.461,59
U00565	60		60	0,00	15.000,00			15.000,00	0,00		0,00
U00600	60		60	0,00	6.410,49			6.410,49	0,00		0,00
U00650	60		60	0,00	35.629,13			35.629,13	0,00		0,00
U02100	60		60	100.000,00	104.487,50			34.400,00	134.400,00		104.487,50
U02104	60		60	0,00	0,00			37.500,00	37.500,00		0,00
U02110	60		60	50.000,00	30.625,00			10.000,00	50.000,00		20.625,00
U02112	60		60	108.000,00	86.355,60			26.250,00	134.250,00		86.355,60
U02119	60		60	0,00	0,00			15.000,00	15.000,00		0,00
U02127	60		60	0,00	0,00			110.000,00	110.000,00		0,00
U02492	60		60	181.800.000,00	41.800.000,00			24.000.000,00	205.800.000,00		41.800.000,00
U02602	60		60	200.000,00	195.200,00			120.000,00	320.000,00		195.200,00
U02614	60		60	0,00	1.034.969,61			974.489,68	0,00		60.479,93
U02616	60		60	2.753.000,00	1.927.100,00			1.582.328,98	4.335.328,98		1.927.100,00
U02622	60		60	62.000,00	1.350.201,22			107.114,45	62.000,00		1.243.086,77
U02709	60		60	0,00	87.366,93			91.374,00	91.374,00		87.366,93
U02717	60		60	200.000,00	415.646,00			350.480,00	550.480,00		415.646,00
U02728	60		60	0,00	27.155,94			27.183,00	27.183,00		27.155,94

**TABELLA B - ESERCIZIO 2015**  
**ELENCO VARIAZIONI APPORTATE AL BILANCIO DI PREVISIONE - PARTE SPESA**

NUMERO ATTO	LEGGE	CAP.	COD. VAR.	STANZIAMENTI INIZIALI		VARIAZIONI IN AUMENTO		VARIAZIONI IN DIMINUZIONE		STANZIAMENTI DEFINITIVI	
				COMPETENZA	CASSA	COMPETENZA	CASSA	COMPETENZA	CASSA	COMPETENZA	CASSA
U02732	60		60	200.000,00	409.004,00	276.405,00				476.405,00	409.004,00
U02734	60		60	0,00	8.400,00	8.400,00		4.200,00		8.400,00	4.200,00
U02746	60		60	814.500,00	1.981.747,18	895.670,00				1.710.170,00	1.981.747,18
U02748	60		60	68.684,42	108.890,45	174.291,78				242.976,20	108.890,45
U02750	60		60	225.000,00	140.652,36	18.250,00				243.250,00	140.652,36
U02752	60		60	90.000,00	228.385,50	102.447,20				192.447,20	228.385,50
U02754	60		60	90.000,00	49.610,00	16.000,00				106.000,00	49.610,00
U02756	60		60	180.000,00	199.016,09	94.500,00				274.500,00	199.016,09
U02767	60		60	10.560,10	10.872,56	25.681,76				36.241,86	10.872,56
U02773	60		60	0,00	19.078,50	20.500,00				20.500,00	19.078,50
U02786	60		60	0,00	0,00	11.000,00				11.000,00	0,00
U02857	60		60	0,00	9.600,00	32.000,00				32.000,00	9.600,00
U03203	60		60	80.000,00	95.200,00	41.640,90				121.640,90	95.200,00
U03406	60		60	20.000,00	6.000,00	20.000,00				40.000,00	6.000,00
U03417	60		60	170.000,00	51.000,00	47.573,60				217.573,60	51.000,00
U03423	60		60	123.500,00	76.839,83	70.463,69				193.963,69	76.839,83
U03436	60		60	672.742,34	245.071,16	44.737,63				717.479,97	245.071,16



**TABELLA B - ESERCIZIO 2015**  
**ELENCO VARIAZIONI APPORTATE AL BILANCIO DI PREVISIONE - PARTE SPESA**

NUMERO ATTO	LEGGE	CAP.	COD. VAR.	STANZIAMENTI INIZIALI		VARIAZIONI IN AUMENTO		VARIAZIONI IN DIMINUZIONE		STANZIAMENTI DEFINITIVI	
				COMPETENZA	CASSA	COMPETENZA	CASSA	COMPETENZA	CASSA	COMPETENZA	CASSA
003444	60		60	3.542.833,91	1.174.063,65	200.704,18				3.743.538,09	1.174.063,65
003446	60		60	351.281,22	155.832,74	106.292,08				457.573,30	155.832,74
003476	60		60	28.670,00	17.756,64	18.058,00				46.728,00	17.756,64
003496	60		60	0,00	4.558,57			4.558,57		0,00	0,00
003498	60		60	0,00	1.519,52			1.519,52		0,00	0,00
003504	60		60	0,00	136,13			136,13		0,00	0,00
003508	60		60	0,00	45,38			45,38		0,00	0,00
003510	60		60	36.677,50	28.392,98	25.500,00				62.177,50	28.392,98
003512	60		60	6.472,50	5.010,53	4.500,00				10.972,50	5.010,53
003516	60		60	0,00	5.017,69	6.166,76				6.166,76	5.017,69
003520	60		60	0,00	885,47	1.088,24				1.088,24	885,47
003522	60		60	23.208,00	17.639,01			9.501,70		23.208,00	8.137,31
003524	60		60	7.736,02	5.879,69			3.157,40		7.736,02	2.722,29
003526	60		60	147.083,41	62.485,02	26.705,58				173.788,99	62.485,02
003546	60		60	0,00	0,00	7.089,43				7.089,43	0,00
003548	60		60	0,00	0,00	1.251,08				1.251,08	0,00
003829	60		60	1.821.416,66	528.050,03	245.517,40				2.066.934,06	528.050,03
003831	60		60	64.964,00	19.489,20	14.000,00				78.964,00	19.489,20

**TABELLA B - ESERCIZIO 2015**  
**ELENCO VARIAZIONI APPORTATE AL BILANCIO DI PREVISIONE - PARTE SPESA**

NUMERO ATTO	LEGGE	CAP.	COD. VAR.	STANZIAMENTI INIZIALI		VARIAZIONI IN AUMENTO		VARIAZIONI IN DIMINUZIONE		STANZIAMENTI DEFINITIVI	
				COMPETENZA	CASSA	COMPETENZA	CASSA	COMPETENZA	CASSA	COMPETENZA	CASSA
U03843	60		60	5.000,00	34.223,20			1.095,00		5.000,00	33.128,20
U03877	60		60	0,00	14,40			14,40		0,00	0,00
U03885	60		60	40.000,00	19.320,00			121.610,00		161.610,00	19.320,00
U03887	60		60	6.745.722,15	10.145.367,63			2.132.550,58		8.878.272,73	10.145.367,63
U03902	60		60	5.515.917,38	5.233.294,02			26.685,42		5.542.602,80	5.233.294,02
U03913	60		60	55.000,00	103.514,37			5.000,00		60.000,00	103.514,37
U03927	60		60	0,00	346.793,03			282.918,00		282.918,00	346.793,03
U03943	60		60	50.000,00	15.000,00			33.989,20		83.989,20	15.000,00
U03951	60		60	0,00	0,00			10.000,00		10.000,00	0,00
U03982	60		60	0,00	2,54			2,54		0,00	0,00
U04012	60		60	29.140,60	27.627,18			10.000,00		39.140,60	27.627,18
U04014	60		60	11.528,85	17.797,00			24.219,87		35.748,72	17.761,20
U04020	60		60	1.100.000,00	1.660.012,68			85.958,58		1.100.000,00	1.574.054,10
U04071	60		60	10.000,00	80.000,00			70.000,00		10.000,00	10.000,00
U04077	60		60	29.025.351,81	37.191.743,12			1.437.108,55		32.195.351,81	35.754.634,57
U04080	60		60	95.320.000,00	101.362.898,60			12.746.095,31		108.066.095,31	101.362.898,60
U04082	60		60	10.000,00	38.832,75			28.832,75		10.000,00	10.000,00

**TABELLA B - ESERCIZIO 2015**  
**ELENCO VARIAZIONI APPORTATE AL BILANCIO DI PREVISIONE - PARTE SPESA**

NUMERO ATTO	LEGGE	CAP.	COD. VAR.	STANZIAMENTI INIZIALI		VARIAZIONI IN AUMENTO		VARIAZIONI IN DIMINUZIONE		STANZIAMENTI DEFINITIVI	
				COMPETENZA	CASSA	COMPETENZA	CASSA	COMPETENZA	CASSA	COMPETENZA	CASSA
U04092	60		60	0,00	169.154,09			169.154,09		0,00	0,00
U04100	60		60	350.000,00	1.508.746,30			1.103.064,15		350.000,00	405.682,15
U04110	60		60	15.000,00	26.507,38			11.507,38		15.000,00	15.000,00
U04120	60		60	746.210,35	1.433.547,31			609.954,84		746.210,35	823.592,47
U04127	60		60	435.945,29	834.644,20			165.693,36		435.945,29	668.950,84
U04131	60		60	500.000,00	1.174.527,87			674.527,87		500.000,00	500.000,00
U04142	60		60	500.000,00	574.737,07			74.737,07		500.000,00	500.000,00
U04144	60		60	20.000,00	34.112,34			12.926,66		20.000,00	21.185,68
U04150	60		60	1.600.000,00	1.700.705,37			696,18		1.600.000,00	1.700.009,19
U04160	60		60	30.000,00	193.862,99			71.435,52		30.000,00	122.427,47
U04162	60		60	128.000,00	128.000,00			4.429,77		132.429,77	128.000,00
U04170	60		60	30.000,00	60.243,12			30.243,12		30.000,00	30.000,00
U04180	60		60	0,00	298.386,79			292.875,18		0,00	5.511,61
U04198	60		60	15.000,00	117.295,85			102.295,85		15.000,00	15.000,00
U04200	60		60	411.000,00	1.217.672,33			282.063,35		554.119,00	935.608,98
U04202	60		60	400.000,00	400.000,00			49.980,95		449.980,95	400.000,00
U04240	60		60	161.000,00	318.857,22			45.815,00		167.000,00	273.042,22
U04242	60		60	60.000,00	350.975,19			136.870,65		60.000,00	214.104,54

**TABELLA B - ESERCIZIO 2015**  
**ELENCO VARIAZIONI APPORTATE AL BILANCIO DI PREVISIONE - PARTE SPESA**

NUMERO ATTO	LEGGE	CAP.	COD. VAR.	STANZIAMENTI INIZIALI		VARIAZIONI IN AUMENTO		VARIAZIONI IN DIMINUZIONE		STANZIAMENTI DEFINITIVI	
				COMPETENZA	CASSA	COMPETENZA	CASSA	COMPETENZA	CASSA	COMPETENZA	CASSA
U04248	60		60	86.000,00	86.000,00	129.174,95				215.174,95	86.000,00
U04265	60		60	471.878,00	948.384,00	2.314,00				474.192,00	948.384,00
U04280	60		60	14.200.000,00	14.229.030,75			311,28		14.200.000,00	14.228.719,47
U04298	60		60	116.000,00	242.118,06			30.179,54		116.000,00	211.938,52
U04300	60		60	564.866,16	673.164,70			70.856,12		564.866,16	602.308,58
U04318	60		60	600.000,00	1.203.450,44	223.671,80				823.671,80	1.203.450,44
U04321	60		60	104,00	148.280,00	72.828,00				72.932,00	148.280,00
U04343	60		60	1.600.000,00	657.613,46	304.137,62				1.904.137,62	657.613,46
U04345	60		60	1.000.000,00	443.181,31	287.067,30				1.287.067,30	443.181,31
U04350	60		60	1.700.000,00	1.434.096,26	327.582,79				2.027.582,79	1.434.096,26
U04352	60		60	950.000,00	777.858,35	325.548,17				1.275.548,17	777.858,35
U04355	60		60	0,00	128.243,43			21,04		0,00	128.222,39
U04360	60		60	3.952.345,23	7.263.037,78			1.143.459,51		3.952.345,23	6.119.578,27
U04362	60		60	70.000,00	21.000,00	32.081,10				102.081,10	21.000,00
U04365	60		60	3.100.000,00	4.615.225,11			387.149,01		3.100.000,00	4.228.076,10
U04380	60		60	400.000,00	2.560.687,18			1.245.129,63		400.000,00	1.315.557,55
U04382	60		60	943.030,80	1.485.766,32	270.561,01		53.757,01		1.213.591,81	1.432.009,31

**TABELLA B - ESERCIZIO 2015**  
**ELENCO VARIAZIONI APPORTATE AL BILANCIO DI PREVISIONE - PARTE SPESA**

NUMERO ATTO	LEGGE	CAP.	COD. VAR.	STANZIAMENTI INIZIALI		VARIAZIONI IN AUMENTO		VARIAZIONI IN DIMINUIZIONE		STANZIAMENTI DEFINITIVI	
				COMPETENZA	CASSA	COMPETENZA	CASSA	COMPETENZA	CASSA	COMPETENZA	CASSA
U04390	60			520.000,00	739.029,33	1.610,03		5.134,52		521.610,03	733.894,81
U04430	60			1.367.300,00	1.096.363,16	255.020,89		63.986,69		1.622.320,89	1.032.377,47
U04434	60			0,00	0,00	8.477,74				8.477,74	0,00
U04436	60			0,00	0,00	54.607,83				54.607,83	0,00
U04485	60			0,00	5.250,00			750,00		0,00	4.500,00
U04491	60			0,00	1.750,00			1.750,00		0,00	0,00
U05040	60			925.206,96	1.441.464,71	3.052,83		316.968,82		928.259,79	1.124.495,89
U05050	60			4.899.204,31	4.899.204,31	539.837,56				5.439.041,87	4.899.204,31
U05060	60			1.000.000,00	1.130.881,18			97.301,69		1.000.000,00	1.033.579,49
U05075	60			40.000,00	126.576,83			86.576,83		40.000,00	40.000,00
U05160	60			10.000,00	10.024,46			24,46		10.000,00	10.000,00
U05175	60			200.000,00	258.970,06			25.496,68		200.000,00	233.473,38
U05650	60			250.000,00	260.955,83			299,54		250.000,00	260.656,29
U05652	60			4.000.000,00	4.025.438,30			24.354,85		4.000.000,00	4.001.083,45
U05705	60			150.000,00	278.554,91			10.619,23		150.000,00	267.935,68
U05710	60			5.400.000,00	7.006.815,37	1.194.512,73		739.798,40		6.594.512,73	6.267.016,97
U05720	60			4.000.000,00	8.666.332,44			1.923.425,69		4.000.000,00	6.742.906,75
U10050	60			220.000,00	345.358,36			50,09		220.000,00	345.308,27

**TABELLA B - ESERCIZIO 2015**  
**ELENCO VARIAZIONI APPORTATE AL BILANCIO DI PREVISIONE - PARTE SPESA**

NUMERO ATTO	LEGGE	CAP.	COD. VAR.	STANZIAMENTI INIZIALI		VARIAZIONI IN AUMENTO		VARIAZIONI IN DIMINUZIONE		STANZIAMENTI DEFINITIVI	
				COMPETENZA	CASSA	COMPETENZA	CASSA	COMPETENZA	CASSA	COMPETENZA	CASSA
U10596	60		60	25.000,00	18.750,00	26.400,00				51.400,00	18.750,00
U10800	60		60	5.000,00	5.000,01			0,01		5.000,00	5.000,00
U13024	60		60	0,00	191.328,42	17.500,00				17.500,00	191.328,42
U14074	60		60	2.482,20	147.000,00	207.517,80		40.758,90		210.000,00	106.241,10
U14425	60		60	180.000,00	166.500,00	191.450,00				371.450,00	166.500,00
U14550	60		60	0,00	17.499,95	24.999,93				24.999,93	17.499,95
U14552	60		60	0,00	348,48			348,48		0,00	0,00
U16352	60		60	800.000,00	758.837,99	898.991,61				1.698.991,61	758.837,99
U16362	60		60	13.136.648,08	4.384.718,33	1.201.587,57				14.338.235,65	4.384.718,33
U16364	60		60	0,00	168.000,00	560.000,00				560.000,00	168.000,00
U18088	60		60	0,00	718,40			718,40		0,00	0,00
U18091	60		60	0,00	96.600,00	66.700,00				66.700,00	96.600,00
U18093	60		60	32.500,00	1.326.945,51	1.628.604,40				1.661.104,40	1.326.945,51
U18103	60		60	0,00	71.100,00	75.000,00				75.000,00	71.100,00
U18122	60		60	1.765.144,15	732.376,36	35.517,53				1.800.661,68	732.376,36
U18128	60		60	0,00	2.184,95			1.149,97		0,00	1.034,98
U18132	60		60	0,00	124.333,71	120.939,48				120.939,48	124.333,71

**TABELLA B - ESERCIZIO 2015**  
**ELENCO VARIAZIONI APPORTATE AL BILANCIO DI PREVISIONE - PARTE SPESA**

NUMERO ATTO	LEGGE	CAP.	COD. VAR.	STANZIAMENTI INIZIALI		VARIAZIONI IN AUMENTO		VARIAZIONI IN DIMINUIZIONE		STANZIAMENTI DEFINITIVI	
				COMPETENZA	CASSA	COMPETENZA	CASSA	COMPETENZA	CASSA	COMPETENZA	CASSA
U18134	60			0,00	84.941,37	61.911,77		61.911,77		61.911,77	84.941,37
U18141	60			0,00	18.182,47	16.063,58		16.063,58		16.063,58	18.182,47
U18164	60			332.000,00	214.988,06	5.000,00		337.000,00		337.000,00	214.988,06
U18166	60			444.025,79	374.592,64	184.112,20		628.137,99		628.137,99	374.592,64
U18177	60			21.424,76	21.651,13	7,06		21.431,82		21.431,82	21.651,13
U18420	60			29.000.000,00	10.815.000,00	7.050.000,00		36.050.000,00		36.050.000,00	10.815.000,00
U19484	60			3.354,91	64.652,25	143.540,42		146.895,33		146.895,33	64.652,25
U20062	60			0,00	0,00	22.158,29		22.158,29		22.158,29	0,00
U21061	60			276.246,79	159.302,63	23.418,24		299.665,03		299.665,03	159.302,63
U21069	60			0,00	191.450,00	211.000,00		211.000,00		211.000,00	191.450,00
U21071	60			0,00	0,00	152.611,15		152.611,15		152.611,15	0,00
U21073	60			50.000,00	258.108,15	175.000,00		225.000,00		225.000,00	258.108,15
U21104	60			1.726.222,09	1.533.195,29	1.273.105,47		2.999.327,56		2.999.327,56	1.533.195,29
U21115	60			114.500,00	433.300,00	331.000,00		445.500,00		445.500,00	433.300,00
U21209	60			0,00	0,00	281.000,00		281.000,00		281.000,00	0,00
U22280	60			300.000,00	705.520,40	339.958,62		639.958,62		639.958,62	705.520,40
U23007	60			2.775.000,00	5.260.702,61	4.882.642,65		7.657.642,65		7.657.642,65	5.260.702,61
U23025	60			0,00	0,00	615.833,26		615.833,26		615.833,26	0,00

**TABELLA B - ESERCIZIO 2015**  
**ELENCO VARIAZIONI APPORTATE AL BILANCIO DI PREVISIONE - PARTE SPESA**

NUMERO ATTO	LEGGE	CAP.	COD. VAR.	STANZIAMENTI INIZIALI		VARIAZIONI IN AUMENTO		VARIAZIONI IN DIMINUZIONE		STANZIAMENTI DEFINITIVI	
				COMPETENZA	CASSA	COMPETENZA	CASSA	COMPETENZA	CASSA	COMPETENZA	CASSA
U23047	60		60	60.951,45	37.253,12	48.000,00		108.951,45		37.253,12	
U23055	60		60	0,00	0,00	42.649,72		42.649,72		0,00	
U23059	60		60	0,00	0,00	139.470,36		139.470,36		0,00	
U23063	60		60	0,00	0,00	46.230,15		46.230,15		0,00	
U23065	60		60	0,00	42.814,68	707.350,17		707.350,17		42.814,68	
U23067	60		60	10.836,28	204.708,66	320.730,00		331.566,28		204.708,66	
U23073	60		60	0,00	0,00	6.400,00		6.400,00		0,00	
U23079	60		60	794,37	238,31	250.000,00		250.794,37		238,31	
U23089	60		60	0,00	0,00	10.990,10		10.990,10		0,00	
U23095	60		60	0,00	0,00	2.627.226,01		2.627.226,01		0,00	
U23102	60		60	0,00	209.532,84	230.000,00		230.000,00		209.532,84	
U23124	60		60	1.538.000,00	570.000,00	362.000,00		1.900.000,00		570.000,00	
U23126	60		60	455.500,00	556.093,80	1.203.516,80		1.659.016,80		556.093,80	
U23130	60		60	0,00	3.002.689,34	4.455.666,56		4.455.666,56		3.002.689,34	
U23132	60		60	0,00	841.852,94	1.758.649,52		1.758.649,52		841.852,94	
U23144	60		60	280.000,00	387.093,51	346.999,60		30.034,50		626.999,60	357.059,01
U23146	60		60	20.000,00	140.000,00	180.000,00				200.000,00	140.000,00



**TABELLA B - ESERCIZIO 2015**  
**ELENCO VARIAZIONI APPORTATE AL BILANCIO DI PREVISIONE - PARTE SPESA**

NUMERO ATTO	LEGGE	CAP.	COD. VAR.	STANZIAMENTI INIZIALI		VARIAZIONI IN AUMENTO		VARIAZIONI IN DIMINUIZIONE		STANZIAMENTI DEFINITIVI	
				COMPETENZA	CASSA	COMPETENZA	CASSA	COMPETENZA	CASSA	COMPETENZA	CASSA
U23148	60		60	10.300,00	45.000,00	62.120,00				72.420,00	45.000,00
U23150	60		60	17.401,63	173.220,49	215.250,00				232.651,63	173.220,49
U23152	60		60	0,00	42.000,00	140.000,00				140.000,00	42.000,00
U23160	60		60	0,00	0,00	157.767,37				157.767,37	0,00
U23168	60		60	47.695,65	14.308,70	214.565,38				262.261,03	14.308,70
U23184	60		60	4.181.978,71	2.701.176,41	2.854.172,64				7.036.151,35	2.701.176,41
U23311	60		60	169.575,00	65.026,09	47.178,63				216.753,63	65.026,09
U23313	60		60	29.925,00	11.475,20	8.325,65				38.250,65	11.475,20
U23315	60		60	80.000,00	46.670,48			21.300,99		80.000,00	25.369,49
U23317	60		60	500.000,00	1.046.136,35	646.567,00				1.146.567,00	1.046.136,35
U23319	60		60	450.000,00	873.883,50	317.875,00		106.008,50		767.875,00	767.875,00
U23327	60		60	300.000,00	300.000,00	347.913,50				647.913,50	300.000,00
U23332	60		60	0,00	0,01			0,01		0,00	0,00
U23359	60		60	52.020,00	30.141,00	10.276,28				62.296,28	30.141,00
U23361	60		60	9.180,00	5.319,00	1.813,47				10.993,47	5.319,00
U23498	60		60	8.697,88	3.914,05	28.700,00				37.397,88	3.914,05
U23500	60		60	0,00	514.887,87	984.446,51				984.446,51	514.887,87
U23516	60		60	0,00	0,00	530.731,74				530.731,74	0,00

TABELLA B - ESERCIZIO 2015  
ELENCO VARIAZIONI APPORTATE AL BILANCIO DI PREVISIONE - PARTE SPESA

NUMERO ATTO	LEGGE	CAP.	COD. VAR.	STANZIAMENTI INIZIALI		VARIAZIONI IN AUMENTO		VARIAZIONI IN DIMINUZIONE		STANZIAMENTI DEFINITIVI	
				COMPETENZA	CASSA	COMPETENZA	CASSA	COMPETENZA	CASSA	COMPETENZA	CASSA
U23604	60			2.863.602,51	5.497.166,35	4.324.985,06				7.188.587,57	5.497.166,35
U23606	60			23.486,97	58.856,94	664.690,39				688.177,36	58.856,94
U23610	60			0,00	444.103,84	146.970,42				146.970,42	444.103,84
U23612	60			356.130,33	200.243,95	18.802,65				374.932,98	200.243,95
U23616	60			5.073.987,35	9.457.994,80	7.384.887,28				12.458.874,63	9.457.994,80
U23618	60			40.114,67	100.528,75	1.135.309,61				1.175.424,28	100.528,75
U23622	60			0,00	758.541,67	251.029,58				251.029,58	758.541,67
U23624	60			608.303,39	342.029,08	32.115,38				640.418,77	342.029,08
U23628	60			893.695,51	4.555.460,61	1.313.172,43				2.206.867,94	4.555.460,61
U23630	60			608.737,52	349.512,25	243.731,39				852.468,91	349.512,25
U23632	60			923.181,10	373.248,03	40.619,97				963.801,07	373.248,03
U23636	60			7.213.641,20	3.235.370,03	823.866,21				8.037.507,41	3.235.370,03
U23640	60			0,00	0,00	278.744,05				278.744,05	0,00
U23642	60			2.910.328,85	1.354.712,28	279.774,86				3.190.103,71	1.354.712,28
U23644	60			1.526.523,72	7.780.900,06	2.239.829,43				3.766.353,15	7.780.900,06
U23646	60			810.797,27	503.109,88	416.300,01				1.227.097,28	503.109,88
U23648	60			1.576.818,90	637.517,97	69.380,03				1.646.198,93	637.517,97

**TABELLA B - ESERCIZIO 2015**  
**ELENCO VARIAZIONI APPORTATE AL BILANCIO DI PREVISIONE - PARTE SPESE**

NUMERO ATTO	LEGGE	CAP.	COD. VAR.	STANZIAMENTI INIZIALI		VARIAZIONI IN AUMENTO		VARIAZIONI IN DIMINUIZIONE		STANZIAMENTI DEFINITIVI	
				COMPETENZA	CASSA	COMPETENZA	CASSA	COMPETENZA	CASSA	COMPETENZA	CASSA
U23652	60		60	12.321.101,00	5.526.102,26	1.407.186,37				13.728.287,37	5.526.102,26
U23656	60		60	0,00	0,00	448.040,43		448.040,43		0,00	0,00
U23658	60		60	4.970.922,28	2.313.886,09	477.863,20				5.448.785,48	2.313.886,09
U23664	60		60	1.107,77	1.027.795,13	1.431.543,37				1.432.651,14	1.027.795,13
U23666	60		60	1.892,23	1.755.502,57	2.445.115,63				2.447.007,86	1.755.502,57
U23672	60		60	0,00	18.278,98	55.390,86				55.390,86	18.278,98
U23674	60		60	0,00	30.274,92	94.609,14				94.609,14	30.274,92
U23684	60		60	3.967,32	621.989,14	1.019.005,19				1.022.972,51	621.989,14
U23686	60		60	2.322,75	364.156,38	596.597,53				598.920,28	364.156,38
U23688	60		60	1.152,13	92.339,92	427.025,30				428.177,43	92.339,92
U23690	60		60	1.967,87	157.719,21	702.086,47				704.054,34	157.719,21
U23710	60		60	6.091,95	45.455,09	19.171,14				25.263,09	45.455,09
U23712	60		60	1.700.000,00	948.974,70	36.476,48				1.736.476,48	948.974,70
U23746	60		60	5.428,82	334.500,12	702.189,91		702.189,91		5.428,82	334.500,12
U23748	60		60	9.272,56	571.580,40	1.200.137,38		1.200.137,38		9.272,56	571.580,40
U23750	60		60	0,00	120.000,00	143.384,17				143.384,17	120.000,00
U23756	60		60	0,00	1.400.000,00	1.800.000,00		800.000,00		1.800.000,00	600.000,00
U23758	60		60	0,00	989.887,15	2.085.042,60				2.085.042,60	989.887,15

**TABELLA B - ESERCIZIO 2015**  
**ELENCO VARIAZIONI APPORTATE AL BILANCIO DI PREVISIONE - PARTE SPESA**

NUMERO ATTO	LEGGE	CAP.	COD. VAR.	STANZIAMENTI INIZIALI		VARIAZIONI IN AUMENTO		VARIAZIONI IN DIMINUZIONE		STANZIAMENTI DEFINITIVI	
				COMPETENZA	CASSA	COMPETENZA	CASSA	COMPETENZA	CASSA	COMPETENZA	CASSA
U23762	60		60	588.501,57	284.875,80	160.442,44				748.944,01	284.875,80
U23764	60		60	0,00	328.116,94	620.794,12				620.794,12	328.116,94
U23766	60		60	0,00	100.329,41	127.242,65				127.242,65	100.329,41
U23768	60		60	0,00	413.608,98	782.544,24				782.544,24	413.608,98
U23770	60		60	0,00	126.470,59	160.396,17				160.396,17	126.470,59
U24118	60		60	625.000,00	813.066,14	251.282,04				876.282,04	813.066,14
U25507	60		60	0,00	1.353.545,19	4.047.457,73				4.047.457,73	1.353.545,19
U25511	60		60	422.344,36	126.703,31	38.061,54				460.405,90	126.703,31
U25513	60		60	1.251.829,96	730.189,30	910.134,20	38.061,54			2.123.902,62	730.189,30
U25517	60		60	1.500.000,00	1.504.288,20	2.816.183,34				4.316.183,34	1.504.288,20
U25543	60		60	61.559,42	163.414,89	371.870,61				433.430,03	163.414,89
U25558	60		60	7.465.000,00	6.778.500,00	1.573.000,00				9.038.000,00	6.778.500,00
U25561	60		60	3.100.000,00	3.439.127,29	2.000,00				3.102.000,00	3.439.127,29
U25568	60		60	250.000,00	378.483,95	370.000,00	45.795,23			620.000,00	332.688,72
U25572	60		60	100.000,00	150.000,00	366.500,00				466.500,00	150.000,00
U25580	60		60	0,00	3.276,84	6.399,00				6.399,00	3.276,84
U25608	60		60	10.768,46	68.702,86	198.224,27				208.992,73	68.702,86

**TABELLA B - ESERCIZIO 2015**  
**ELENCO VARIAZIONI APPORTATE AL BILANCIO DI PREVISIONE - PARTE SPESA**

NUMERO ATTO	LEGGE	CAP.	COD. VAR.	STANZIAMENTI INIZIALI		VARIAZIONI IN AUMENTO		VARIAZIONI IN DIMINUZIONE		STANZIAMENTI DEFINITIVI	
				COMPETENZA	CASSA	COMPETENZA	CASSA	COMPETENZA	CASSA	COMPETENZA	CASSA
U25610	60			3.692,02	23.060,83		44.980,82			48.672,84	23.060,83
U25614	60			0,00	9.000,00		8.300,00			8.300,00	9.000,00
U25616	60			0,00	77.438,87		71.700,00			71.700,00	77.438,87
U25621	60			289.790,00	150.000,00		210.210,00			500.000,00	150.000,00
U25647	60			0,00	30.000,00		100.000,00		30.000,00	100.000,00	0,00
U25662	60			900.000,00	598.082,10		229.553,00			1.129.553,00	598.082,10
U25792	60			250.000,00	188.760,30		326.481,80			576.481,80	188.760,30
U27000	60			300.000,00	316.008,00		660.000,00			960.000,00	316.008,00
U27704	60			1.000.000,00	2.184.000,00		1.455.000,00			2.455.000,00	2.184.000,00
U27712	60			650.000,00	650.000,00		650.000,00			1.300.000,00	650.000,00
U27734	60			120.000,00	210.000,00		24.000,00			144.000,00	210.000,00
U27738	60			300.000,00	280.500,00		417.848,40			717.848,40	280.500,00
U27744	60			80.000,00	140.249,03		68.167,87			148.167,87	140.249,03
U30060	60			205.000,00	376.491,60		53.987,73		4.279,40	258.987,73	372.212,20
U30062	60			30.234,53	22.925,50		291,60			30.526,13	22.925,50
U30068	60			0,00	0,00		74.960,00			74.960,00	0,00
U30070	60			2.451.466,81	832.789,19		16.957,32			2.468.424,13	832.789,19
U30076	60			150.000,00	45.000,00		37.500,00			187.500,00	45.000,00

**TABELLA B - ESERCIZIO 2015**  
**ELENCO VARIAZIONI APPORTATE AL BILANCIO DI PREVISIONE - PARTE SPESA**

NUMERO ATTO	LEGGE	CAP.	COD. VAR.	STANZIAMENTI INIZIALI		VARIAZIONI IN AUMENTO		VARIAZIONI IN DIMINUIZIONE		STANZIAMENTI DEFINITIVI	
				COMPETENZA	CASSA	COMPETENZA	CASSA	COMPETENZA	CASSA	COMPETENZA	CASSA
U30080	60			500.000,00	150.000,00	61.087,90		561.087,90		150.000,00	
U30120	60			0,00	581,57			491,14		0,00	90,43
U30124	60			0,00	193,95			163,88		0,00	29,97
U30128	60			0,00	36,86			36,86		0,00	0,00
U30132	60			0,00	12,29			12,29		0,00	0,00
U30140	60			21.037,10	18.472,01	3.737,42		24.774,52		18.472,01	
U30142	60			7.045,70	6.167,33	1.245,80		8.291,50		6.167,33	
U30144	60			0,00	1,08			1,08		0,00	0,00
U30553	60			0,00	65.800,00	94.000,00		65.800,00		94.000,00	0,00
U30592	60			3.400.000,00	1.020.000,00	18.291,41		3.418.291,41		1.020.000,00	
U30648	60			3.723.349,78	1.267.004,93	500.000,00		4.223.349,78		1.267.004,93	
U31106	60			0,00	0,00	27.500,00		27.500,00		0,00	
U31153	60			316.959,53	389.871,67	240.000,00		556.959,53		389.871,67	
U31155	60			0,00	0,00	364.870,51		364.870,51		0,00	
U31158	60			0,00	0,00	87.965,01		87.965,01		0,00	
U31175	60			300.718,05	616.567,57	962.979,67		1.263.697,72		616.567,57	
U32007	60			0,00	2.782.568,04	6.554.351,41		6.554.351,41		2.782.568,04	

**TABELLA B - ESERCIZIO 2015**  
**ELENCO VARIAZIONI APPORTATE AL BILANCIO DI PREVISIONE - PARTE SPESA**

NUMERO ATTO	LEGGE	CAP.	COD. VAR.	STANZIAMENTI INIZIALI		VARIAZIONI IN AUMENTO		VARIAZIONI IN DIMINUZIONE		STANZIAMENTI DEFINITIVI	
				COMPETENZA	CASSA	COMPETENZA	CASSA	COMPETENZA	CASSA	COMPETENZA	CASSA
U32009	60		60	18.184.171,82	5.890.247,34	1.417.179,17				19.601.350,99	5.890.247,34
U32013	60		60	58.174.089,75	14.741.056,66	6.006.375,50				64.180.465,25	14.741.056,66
U32015	60		60	1.252.789,92	3.191.324,30	8.445.690,14				9.698.480,06	3.191.324,30
U32025	60		60	0,00	18.244,19	134.337,98				134.337,98	18.244,19
U32027	60		60	0,00	0,00	364.545,01				364.545,01	0,00
U32030	60		60	9.468.198,31	5.078.198,31	1.073.224,81				10.541.423,12	5.078.198,31
U32032	60		60	0,00	0,00	2.000.000,00				2.000.000,00	0,00
U32035	60		60	0,00	0,00	1.516.078,78				1.516.078,78	0,00
U32048	60		60	1.629.607,11	646.722,28	714.648,42				2.344.255,53	646.722,28
U32051	60		60	227.606,10	3.887.888,83	6.898.804,56				7.126.410,66	3.887.888,83
U32056	60		60	869.446,13	260.833,84	1.781.018,48				2.650.464,61	260.833,84
U32063	60		60	0,00	0,00	3.711.284,23				3.711.284,23	0,00
U32075	60		60	1.145.058,36	343.517,51	1.756.660,70				2.901.719,06	343.517,51
U32089	60		60	423.514,16	408.812,03	939.192,62				1.362.706,78	408.812,03
U32091	60		60	3.984.540,28	1.415.648,23	734.287,16				4.718.827,44	1.415.648,23
U32095	60		60	0,00	0,00	27.382,44				27.382,44	0,00
U32151	60		60	7.045.014,87	4.931.510,41		55.200,00			6.989.814,87	4.931.510,41
U32155	60		60	2.098.990,85	2.933.957,36	1.427.739,12				3.526.729,97	2.933.957,36

**TABELLA B - ESERCIZIO 2015**  
**ELENCO VARIAZIONI APPORTATE AL BILANCIO DI PREVISIONE - PARTE SPESA**

NUMERO ATTO	LEGGE	CAP.	COD. VAR.	STANZIAMENTI INIZIALI		VARIAZIONI IN AUMENTO		VARIAZIONI IN DIMINUZIONE		STANZIAMENTI DEFINITIVI	
				COMPETENZA	CASSA	COMPETENZA	CASSA	COMPETENZA	CASSA	COMPETENZA	CASSA
U32280	60			464.855,02	232.418,75	309.874,14				774.729,16	232.418,75
U35704	60			1.800.000,00	700.704,89	1.110.250,79				2.910.250,79	700.704,89
U35716	60			5.469.378,05	1.640.813,42	29.379,56				5.498.757,61	1.640.813,42
U35801	60			1.588.968,22	476.690,47	1.374.800,75				2.963.768,97	476.690,47
U36197	60			33.400,00	44.990,64	49.405,55				82.805,55	44.990,64
U36302	60			0,00	0,00	5.175,83				5.175,83	0,00
U36704	60			0,00	0,00	120.000,00				120.000,00	0,00
U37058	60			81.467,88	61.988,77	13.069,36				94.537,24	61.988,77
U37062	60			174.000,00	137.484,64	518.381,90				692.381,90	137.484,64
U37064	60			0,00	0,00	29.588,64				29.588,64	0,00
U37070	60			0,00	0,00	2.691,50				2.691,50	0,00
U37072	60			0,00	3.120,00	26.437,60				26.437,60	3.120,00
U37074	60			22.000,00	11.880,00	65.827,60				87.827,60	11.880,00
U37076	60			1.727.751,94	1.614.213,69	49.475,49				1.777.227,43	1.614.213,69
U37086	60			0,00	0,00	15.360,00				15.360,00	0,00
U37092	60			0,00	0,01					0,01	0,00
U37096	60			0,00	91.000,00	52.000,00				52.000,00	91.000,00



**TABELLA B - ESERCIZIO 2015**  
**ELENCO VARIAZIONI APPORTATE AL BILANCIO DI PREVISIONE - PARTE SPESA**

NUMERO ATTO	LEGGE	CAP.	COD. VAR.	STANZIAMENTI INIZIALI		VARIAZIONI IN AUMENTO		VARIAZIONI IN DIMINUIZIONE		STANZIAMENTI DEFINITIVI	
				COMPETENZA	CASSA	COMPETENZA	CASSA	COMPETENZA	CASSA	COMPETENZA	CASSA
U37114	60			31.736,00	12.899,18	351.109,13				382.845,13	12.899,18
U37116	60			0,00	0,00	12.146,10				12.146,10	0,00
U37160	60			0,00	1.908,38	441.990,61				441.990,61	1.908,38
U37166	60			0,00	0,00	78.175,31				78.175,31	0,00
U37175	60			0,00	0,00	4.860,00				4.860,00	0,00
U37232	60			0,00	29.070,00	48.450,00				48.450,00	29.070,00
U37234	60			0,00	0,00	126.420,00				126.420,00	0,00
U37352	60			0,00	0,00	444.045,15				444.045,15	0,00
U37381	60			5.297.806,37	2.427.405,37	791.217,42				6.089.023,79	2.427.405,37
U37383	60			3.783.060,67	1.145.608,06	718.772,50				4.501.833,17	1.145.608,06
U37402	60			3.485.648,14	1.498.603,93	1.741.417,69				5.227.065,83	1.498.603,93
U37406	60			0,00	0,00	419.389,75				419.389,75	0,00
U37410	60			0,00	0,00	120.518,92				120.518,92	0,00
U37417	60			1.736.556,34	984.356,77	334.979,61				2.071.535,95	984.356,77
U38045	60			0,00	0,00	11.463,08				693,10	0,00
U38127	60			0,00	0,00	4.039,17				4.039,17	0,00
U38129	60			0,00	0,00	712,79				712,79	0,00
U38139	60			0,00	0,00	1.526,44				1.526,44	0,00

**TABELLA B - ESERCIZIO 2015**  
**ELENCO VARIAZIONI APPORTATE AL BILANCIO DI PREVISIONE - PARTE SPESA**

NUMERO ATTO	LEGGE	CAP.	COD. VAR.	STANZIAMENTI INIZIALI		VARIAZIONI IN AUMENTO		VARIAZIONI IN DIMINUZIONE		STANZIAMENTI DEFINITIVI	
				COMPETENZA	CASSA	COMPETENZA	CASSA	COMPETENZA	CASSA	COMPETENZA	CASSA
U38157			60	0,00		0,00		17.890,49		17.890,49	0,00
U38217			60	28.500,00		15.573,15		127,99		28.627,99	15.573,15
U38219			60	9.500,00		5.191,06		42,67		9.542,67	5.191,06
U38223			60	1.500,00		467,74		59,14		1.559,14	467,74
U38231			60	50.592,89		15.177,87		37.944,67		2.529,65	12.648,22
U38239			60	0,00		0,00		5.852,45		5.852,45	0,00
U39307			60	883.678,57		303.385,26		85.745,94		969.424,51	303.385,26
U39317			60	184.892,49		56.516,96		1.110,69		186.003,18	56.516,96
U39320			60	6.898.813,62		2.626.102,80		791.950,54		7.690.764,16	2.626.102,80
U39326			60	5.452,47		5.070,80		9.971,65		15.424,12	5.070,80
U39330			60	2.006.308,74		622.106,01		57.538,38		2.063.847,12	622.106,01
U39398			60	0,00		0,00		152.632,74		152.632,74	0,00
U39400			60	677.707,76		264.232,35		25.087,97		702.795,73	264.232,35
U39402			60	117.137,49		45.173,49		9.103,40		126.240,89	45.173,49
U39500			60	5.893.647,96		2.157.120,40		1.216.951,98		7.110.599,94	2.157.120,40
U39502			60	931.364,76		280.651,50		4.140,23		935.504,99	280.651,50
U39547			60	13.073,29		3.921,99		4.000,00		17.073,29	3.921,99

**TABELLA B - ESERCIZIO 2015**  
**ELENCO VARIAZIONI APPORTATE AL BILANCIO DI PREVISIONE - PARTE SPESA**

NUMERO ATTO	LEGGE	CAP.	COD. VAR.	STANZIAMENTI INIZIALI		VARIAZIONI IN AUMENTO		VARIAZIONI IN DIMINUZIONE		STANZIAMENTI DEFINITIVI	
				COMPETENZA	CASSA	COMPETENZA	CASSA	COMPETENZA	CASSA	COMPETENZA	CASSA
U39550	60		60	2.770.163,19	2.146.412,09	4.505.952,49				7.276.115,68	2.146.412,09
U39590	60		60	0,00		0,29				0,29	0,00
U39600	60		60	184.596,38	57.629,10	5.038,52				189.634,90	57.629,10
U39639	60		60	9.203.504,66	4.453.876,02	3.271.563,58				12.475.068,24	4.453.876,02
U39650	60		60	2.225.132,78	748.262,76	279.106,42				2.504.239,20	748.262,76
U41372	60		60	66.804,25	20.041,28	10.511,77				77.316,02	20.041,28
U41376	60		60	24.638,45	7.391,54	1.133,58				25.772,03	7.391,54
U41380	60		60	34.894,69	10.468,41	27.917,81				62.812,50	10.468,41
U41384	60		60	11.631,55	3.489,47	9.305,95				20.937,50	3.489,47
U41388	60		60	29.688,91	9.029,07	9.017,16				38.706,07	9.029,07
U41974	60		60	45.085.414,50	6.141.601,47	2.053.257,06				47.138.671,56	6.141.601,47
U42006	60		60	34.357,80	10.307,34					34.357,80	10.307,34
U42008	60		60	103.425,00	32.174,68					103.425,00	32.174,68
U42020	60		60	0,00		9.756,66				9.756,66	0,00
U43025	60		60	0,00		0,67				0,67	0,00
U43186	60		60	0,00		110.904,19				1.322,42	109.581,77
U43217	60		60	112.865,91	33.859,77	308.204,85				421.070,76	33.859,77
U43278	60		60	0,00		180,24				180,24	0,00

**TABELLA B - ESERCIZIO 2015**  
**ELENCO VARIAZIONI APPORTATE AL BILANCIO DI PREVISIONE - PARTE SPESA**

NUMERO ATTO	LEGGE	CAP.	COD. VAR.	STANZIAMENTI INIZIALI		VARIAZIONI IN AUMENTO		VARIAZIONI IN DIMINUZIONE		STANZIAMENTI DEFINITIVI	
				COMPETENZA	CASSA	COMPETENZA	CASSA	COMPETENZA	CASSA	COMPETENZA	CASSA
U43280	60		60	0,00	2.100,00			2.100,00		0,00	0,00
U43349	60		60	0,00	32.400,00			108.000,00		108.000,00	32.400,00
U43352	60		60	105.546,95	31.664,09			2.215,69		107.762,64	31.664,09
U43362	60		60	0,00	0,00			3.320,00		3.320,00	0,00
U43662	60		60	11.176.011,85	14.339.203,90			9.913.926,00		21.089.937,85	14.339.203,90
U43664	60		60	0,00	3.039.612,43			4.281.144,27		3.039.612,43	4.281.144,27
U43675	60		60	1.700.000,00	1.560.051,98			76.010,01		1.776.010,01	1.560.051,98
U43682	60		60	0,00	9.600,00			32.000,00		32.000,00	9.600,00
U43684	60		60	0,00	22.991,72			5.659,08		0,00	17.332,64
U43697	60		60	16.100.000,00	13.919.991,01			760.099,98		16.860.099,98	13.919.991,01
U43704	60		60	800.000,00	480.000,00			483.179,02		1.283.179,02	480.000,00
U43714	60		60	41.847.160,60	29.617.991,28			607.699,15		42.454.859,75	29.617.991,28
U43722	60		60	30.000,00	9.000,00			13.486,49		43.486,49	9.000,00
U43724	60		60	0,00	0,00			5.000,00		5.000,00	0,00
U45196	60		60	1.118.463,81	2.520.289,14			12.022.986,80		13.141.450,61	2.520.289,14
U45198	60		60	3.122,80	21.868,74			69.773,00		72.895,80	21.868,74
U45235	60		60	0,00	0,00			485.831,85		485.831,85	0,00

**TABELLA B - ESERCIZIO 2015**  
**ELENCO VARIAZIONI APPORTATE AL BILANCIO DI PREVISIONE - PARTE SPESA**

NUMERO ATTO	LEGGE	CAP.	COD. VAR.	STANZIAMENTI INIZIALI		VARIAZIONI IN AUMENTO		VARIAZIONI IN DIMINUZIONE		STANZIAMENTI DEFINITIVI	
				COMPETENZA	CASSA	COMPETENZA	CASSA	COMPETENZA	CASSA	COMPETENZA	CASSA
U46087	60			108.000,00	108.000,00	14.000,00				122.000,00	108.000,00
U46123	60			6.573.891,53	2.992.843,23	879.293,66				7.453.185,19	2.992.843,23
U46127	60			653.361,98	2.201.439,81	3.686.098,47				4.339.460,45	2.201.439,81
U47127	60			43.658,69	30.561,08	4.534,49				48.193,18	30.561,08
U47372	60			0,00	539.480,71	318.382,31				318.382,31	539.480,71
U47417	60			0,00	0,00	5.211,01				5.211,01	0,00
U47425	60			0,00	0,00	291.989,21				291.989,21	0,00
U47427	60			0,00	69.750,00	825.918,99				825.918,99	69.750,00
U47429	60			0,00	0,00	82.710,58				82.710,58	0,00
U47435	60			0,00	0,00	3.026,84				3.026,84	0,00
U47439	60			0,00	0,00	114.462,34				114.462,34	0,00
U47441	60			1.245,90	13.273,77	7.738,31				8.984,21	13.273,77
U47443	60			0,00	0,00	387,09				387,09	0,00
U48052	60			0,00	0,00	11.315,09				11.315,09	0,00
U48055	60			0,00	14,01	17.654,67				17.654,67	14,01
U48074	60			0,00	0,00	89.105,26				89.105,26	0,00
U48089	60			5.071.170,45	549.819,32	6.873,50				5.078.043,95	549.819,32
U48106	60			2.279.205,63	685.412,45	3.603,98				2.282.809,61	685.412,45

**TABELLA B - ESERCIZIO 2015**  
**ELENCO VARIAZIONI APPORTATE AL BILANCIO DI PREVISIONE - PARTE SPESA**

NUMERO ATTO	LEGGE	CAP.	COD. VAR.	STANZIAMENTI INIZIALI		VARIAZIONI IN AUMENTO		VARIAZIONI IN DIMINUIZIONE		STANZIAMENTI DEFINITIVI	
				COMPETENZA	CASSA	COMPETENZA	CASSA	COMPETENZA	CASSA	COMPETENZA	CASSA
U48217	60			154.094,70	49.457,52	8,04				154.102,74	49.457,52
U48219	60			0,00	0,00	6.500,466,75				6.500,466,75	0,00
U48255	60			0,00	0,00	1.009.124,19				1.009.124,19	0,00
U48262	60			0,00	0,00	4.201.260,00				4.201.260,00	0,00
U48264	60			0,00	0,00	563.519,26				563.519,26	0,00
U48282	60			2.604.502,63	979.628,71	450.149,79				3.054.652,42	979.628,71
U48284	60			17.956.088,43	5.999.134,76	1.216.626,90				19.172.715,33	5.999.134,76
U48286	60			1.957.151,96	1.742.267,07	490.801,00				2.447.952,96	1.742.267,07
U48288	60			5.987.966,50	1.879.785,29	171.584,02				6.159.550,52	1.879.785,29
U48290	60			1.260.816,82	380.885,05	8.800,00				1.269.616,82	380.885,05
U48292	60			282.500,00	299.250,00	10.000,00				292.500,00	299.250,00
U48294	60			479.958,20	165.032,31	34.050,00				514.008,20	165.032,31
U50020	60			280.000,00	485.770,37			184.627,60		280.000,00	301.142,77
U51581	60			801.000,00	801.000,00	20.000,00				821.000,00	801.000,00
U51583	60			80.000,00	80.000,00	200.000,00				280.000,00	80.000,00
U51585	60			0,00	0,00	30.000,00				30.000,00	0,00
U51587	60			1.230,00	1.230,00	10.000,00				11.230,00	1.230,00

**TABELLA B - ESERCIZIO 2015**  
**ELENCO VARIAZIONI APPORTATE AL BILANCIO DI PREVISIONE - PARTE SPESA**

NUMERO ATTO	LEGGE	CAP.	COD. VAR.	STANZIAMENTI INIZIALI		VARIAZIONI IN AUMENTO		VARIAZIONI IN DIMINUZIONE		STANZIAMENTI DEFINITIVI	
				COMPETENZA	CASSA	COMPETENZA	CASSA	COMPETENZA	CASSA	COMPETENZA	CASSA
US1592	60		60	131.000,00	131.000,00	200.000,00				331.000,00	131.000,00
US1594	60		60	0,00	0,00	5.000,00				5.000,00	0,00
US1598	60		60	0,00	0,00	5.000,00				5.000,00	0,00
US1612	60		60	0,00	1.871.147,12	1.871.147,12		1.871.147,12		0,00	1.871.147,12
US1614	60		60	19.500.000,00	27.707.709,24	1.060.493,30		470.000,00		20.090.493,30	27.707.709,24
US1616	60		60	21.000.000,00	40.159.782,38	2.937.652,02				23.937.652,02	40.159.782,38
US1618	60		60	323.946.000,00	327.437.098,00	72.657.257,38				396.603.257,38	327.437.098,00
US1624	60		60	30.000.000,00	46.359.448,57	250.699,42				30.250.699,42	46.359.448,57
US1650	60		60	1.000.000,00	1.720.000,00	720.000,00				1.720.000,00	1.720.000,00
US1690	60		60	21.700,00	21.700,00	1.160,09				22.860,09	21.700,00
US1704	60		60	0,00	32.130.023,72	19.717.753,91				19.717.753,91	32.130.023,72
US1705	60		60	2.038.368,00	2.038.368,00	6.576.664,70				8.615.032,70	2.038.368,00
US1718	60		60	0,00	0,00	420.668,28				420.668,28	0,00
US1720	60		60	0,00	0,00	192.536,42				192.536,42	0,00
US1721	60		60	0,00	0,00	110.845,88		110.845,88		0,00	0,00
US1724	60		60	0,00	0,00	206.066,30				206.066,30	0,00
US1733	60		60	0,00	0,00	1.816.775,61				1.816.775,61	0,00
US1735	60		60	0,00	0,00	211.748,46				211.748,46	0,00

**TABELLA B - ESERCIZIO 2015**  
**ELENCO VARIAZIONI APPORTATE AL BILANCIO DI PREVISIONE - PARTE SPESA**

NUMERO ATTO	LEGGE	CAP.	COD. VAR.	STANZIAMENTI INIZIALI		VARIAZIONI IN AUMENTO		VARIAZIONI IN DIMINUZIONE		STANZIAMENTI DEFINITIVI	
				COMPETENZA	CASSA	COMPETENZA	CASSA	COMPETENZA	CASSA	COMPETENZA	CASSA
US1737	60			85.042,00	151.363.569,12	241.988,07				327.030,07	151.363.569,12
US1745	60			0,00	0,00	120.747,02				120.747,02	0,00
US1749	60			0,00	0,00	4.641.326,10				4.641.326,10	0,00
US1751	60			10.000,00	41.489,78	6.912.822,49				6.922.822,49	41.489,78
US1753	60			34.000,00	34.000,00	900.321,07				934.321,07	34.000,00
US1757	60			4.000,00	4.000,00	16.000,00				20.000,00	4.000,00
US1759	60			0,00	0,00	40.000,00				40.000,00	0,00
US1762	60			3.500,00	3.500,00	11.500,00				15.000,00	3.500,00
US1769	60			0,00	637.319,32	86.865,28				86.865,28	637.319,32
US1771	60			0,00	0,00	326.175,29		7.408,95		318.766,34	0,00
US1773	60			0,00	0,00	1.315.410,09		64.078,26		1.251.331,83	0,00
US1776	60			0,00	916.040,00	801.402,87		484.303,12		317.099,75	916.040,00
US1787	60			0,00	0,00	454.791,25				454.791,25	0,00
US1789	60			0,00	0,00	35.548,76				35.548,76	0,00
US1792	60			0,00	25.000,00	38.777,70		5.001,25		33.776,45	25.000,00
US1797	60			0,00	0,00	5.001,25				5.001,25	0,00
US1799	60			19.500,00	948.660,40	2.708.657,69				2.728.157,69	948.660,40



**TABELLA B - ESERCIZIO 2015**  
**ELENCO VARIAZIONI APPORTATE AL BILANCIO DI PREVISIONE - PARTE SPESA**

NUMERO ATTO	LEGGE	CAP.	COD. VAR.	STANZIAMENTI INIZIALI		VARIAZIONI IN AUMENTO		VARIAZIONI IN DIMINUZIONE		STANZIAMENTI DEFINITIVI	
				COMPETENZA	CASSA	COMPETENZA	CASSA	COMPETENZA	CASSA	COMPETENZA	CASSA
U51810	60			0,00		0,00		108.765,87		108.765,87	0,00
U51812	60			0,00		0,00		53.644,23		53.644,23	0,00
U51820	60			13.450,02		13.450,02		1.540,93		14.990,95	13.450,02
U51832	60			1.297.679,00		1.297.679,00		1.299.591,87		2.597.270,87	1.297.679,00
U51905	60			0,00		0,00		922.216,54		922.216,54	0,00
U52100	60			0,00		0,00		298.186,72		298.186,72	0,00
U52302	60			2.300.000,00		3.652.616,42		810,60		2.300.810,60	3.652.616,42
U52398	60			0,00		0,00		178.177,63		178.177,63	0,00
U52500	60			0,00		0,00		329.255,14		329.255,14	0,00
U52510	60			625.000,00		1.321.500,00		1.405.953,85		2.030.953,85	1.321.500,00
U52512	60			0,00		1.768.450,75		452.894,99		452.894,99	1.768.450,75
U52515	60			0,00		0,00		10.329,14		10.329,14	0,00
U52528	60			0,00		0,00		6.251.385,67		6.251.385,67	0,00
U52540	60			3.570.033,11		3.570.033,11		1.456.286,86		5.026.319,97	3.570.033,11
U57100	60			250.000,00		178.755,14		3.500,00		253.500,00	178.755,14
U57103	60			285.585,96		118.083,80		24.068,96		309.654,92	118.083,80
U57109	60			539.893,03		490.618,12		1.347,84		541.240,87	490.618,12
U57123	60			26.224,36		51.573,45		64.229,50		90.453,86	51.573,45

**TABELLA B - ESERCIZIO 2015**  
**ELENCO VARIAZIONI APPORTATE AL BILANCIO DI PREVISIONE - PARTE SPESA**

NUMERO ATTO	LEGGE	CAP.	COD. VAR.	STANZIAMENTI INIZIALI		VARIAZIONI IN AUMENTO		VARIAZIONI IN DIMINUZIONE		STANZIAMENTI DEFINITIVI	
				COMPETENZA	CASSA	COMPETENZA	CASSA	COMPETENZA	CASSA	COMPETENZA	CASSA
U57125	60			43.726,19	24.835,86	83.493,00		127.219,19		24.835,86	
U57142	60			0,00	0,00	55.230,10		55.230,10		0,00	
U57154	60			72.000,00	74.900,00	15.000,00		87.000,00		74.900,00	
U57175	60			0,00	0,00	9.500,00		9.500,00		0,00	
U57205	60			1.132.258,52	524.199,05	93.862,97		1.226.121,49		524.199,05	
U57207	60			288.019,45	398.224,58	146.309,00		434.328,45		398.224,58	
U57233	60			400.000,00	304.500,00	6.000,00		406.000,00		304.500,00	
U57709	60			49,00	7.511,76	24.990,20		25.039,20		7.511,76	
U57711	60			2.900,00	7.809,00	23.130,00		26.030,00		7.809,00	
U58048	60			0,00	0,00	7.127,96		7.127,96		0,00	
U58085	60			45.508,20	45.508,20	7.584,70		53.092,90		45.508,20	
U58087	60			0,00	5.204,96	3.385,04		3.385,04		5.204,96	
U58098	60			0,00	0,00	42.102,92		42.102,92		0,00	
U58124	60			0,00	84.000,00			19.264,82		0,00	64.735,18
U58205	60			0,00	0,00	36.803,94		36.803,94		0,00	
U58208	60			0,00	0,00	10.000,00		10.000,00		0,00	
U58266	60			1.574.840,00	5.405.183,54	2.478.354,67		4.053.194,67		5.405.183,54	

**TABELLA B - ESERCIZIO 2015**  
**ELENCO VARIAZIONI APPORTATE AL BILANCIO DI PREVISIONE - PARTE SPESA**

NUMERO ATTO	LEGGE	CAP.	COD. VAR.	STANZIAMENTI INIZIALI		VARIAZIONI IN AUMENTO		VARIAZIONI IN DIMINUZIONE		STANZIAMENTI DEFINITIVI	
				COMPETENZA	CASSA	COMPETENZA	CASSA	COMPETENZA	CASSA	COMPETENZA	CASSA
U58278	60			0,00	8.038,58			6.038,58		0,00	2.000,00
U58358	60			0,00	0,00					100.000,00	0,00
U58372	60			0,00	129.200,00			40.543,12		0,00	88.656,88
U58374	60			0,00	845.000,00					90.000,00	845.000,00
U58376	60			44.458,00	44.458,00					127.883,20	44.458,00
U58378	60			0,00	258.000,00			65.479,88		0,00	192.520,12
U58380	60			0,00	192.000,00			6.181,36		0,00	185.818,64
U58424	60			14.115,40	67.024,62					155.315,40	67.024,62
U58427	60			0,00	30.000,00					40.000,00	30.000,00
U58432	60			0,00	138.687,77					180.000,00	138.687,77
U63100	60			0,00	30.600,00					17.124,41	30.600,00
U63103	60			0,00	0,00					2.624,87	0,00
U63105	60			0,00	0,00					760,00	0,00
U63108	60			0,00	0,00					10.845,58	0,00
U63110	60			0,00	0,00					76.696,94	0,00
U63115	60			0,00	32.800,00					1.483.893,54	32.800,00
U63117	60			0,00	0,00					15.000,00	0,00
U63119	60			0,00	53.200,00					1,12	53.200,00

**TABELLA B - ESERCIZIO 2015**  
**ELENCO VARIAZIONI APPORTATE AL BILANCIO DI PREVISIONE - PARTE SPESA**

NUMERO ATTO	LEGGE	CAP.	COD. VAR.	STANZIAMENTI INIZIALI		VARIAZIONI IN AUMENTO		VARIAZIONI IN DIMINUZIONE		STANZIAMENTI DEFINITIVI	
				COMPETENZA	CASSA	COMPETENZA	CASSA	COMPETENZA	CASSA	COMPETENZA	CASSA
U63121	60			0,00	17.150,00	65.000,00				65.000,00	17.150,00
U64253	60			0,00	0,00	34.136,74				34.136,74	0,00
U64255	60			0,00	0,00	373.631,19				373.631,19	0,00
U64260	60			0,00	0,00	2.365,94				2.365,94	0,00
U64268	60			2.125.462,10	125.143.397,21	20.491.901,78				22.617.363,88	125.143.397,21
U64272	60			0,00	7.905.541,00			105.229,00		0,00	7.800.312,00
U64278	60			0,00	7.912.363,42			25.516,44		0,00	7.886.846,98
U64285	60			0,00	1.537.760,00	1.558.131,00				1.558.131,00	1.537.760,00
U64305	60			0,00	44.000,00	256.940,41				256.940,41	44.000,00
U64307	60			0,00	0,00	300.000,00				300.000,00	0,00
U64405	60			74.343,32	89.354,69	342.341,32				416.684,64	89.354,69
U64415	60			0,00	0,00	244.548,43				244.548,43	0,00
U64423	60			380.000,00	568.936,00	223.795,36				603.795,36	568.936,00
U64425	60			200.000,00	244.000,00	12.739,67				212.739,67	244.000,00
U65505	60			0,00	0,00	8.286,32				8.286,32	0,00
U65777	60			0,00	0,00	39.382.326,60				39.382.326,60	0,00
U68204	60			100.000,00	190.520,67	18.523,76				118.523,76	190.520,67

**TABELLA B - ESERCIZIO 2015**  
**ELENCO VARIAZIONI APPORTATE AL BILANCIO DI PREVISIONE - PARTE SPESA**

NUMERO ATTO	LEGGE	CAP.	COD. VAR.	STANZIAMENTI INIZIALI		VARIAZIONI IN AUMENTO		VARIAZIONI IN DIMINUZIONE		STANZIAMENTI DEFINITIVI	
				COMPETENZA	CASSA	COMPETENZA	CASSA	COMPETENZA	CASSA	COMPETENZA	CASSA
U68227	60		60	47.103,63	103.212,60	17.900,69				65.004,32	103.212,60
U68233	60		60	0,00	0,00	0,00	15.440,00			15.440,00	0,00
U68241	60		60	5.198,60	1.094.198,60	246.120,00				251.318,60	1.094.198,60
U68243	60		60	25.238,02	296.826,61	93.960,00				119.198,02	296.826,61
U68246	60		60	10.000,00	66.405,00	42.270,00				52.270,00	66.405,00
U68248	60		60	63.500,00	70.700,35	15.000,20				78.500,20	70.700,35
U68277	60		60	63.047,48	90.718,31	204,35				63.251,83	90.718,31
U68291	60		60	328.238,31	322.307,04	67.453,89				395.692,20	322.307,04
U68295	60		60	313,40	67.398,29		20.437,10			313,40	46.961,19
U68300	60		60	0,00	129.445,05		16.294,86			0,00	113.150,19
U68307	60		60	20.000,00	31.216,58	11.701,37				31.701,37	31.216,58
U68309	60		60	10.000,00	10.000,00	2.800,00				12.800,00	10.000,00
U68311	60		60	10.000,00	10.000,00	2.800,00				12.800,00	10.000,00
U68313	60		60	5.000,00	14.437,40		1.555,40			5.000,00	12.882,00
U68331	60		60	45.000,00	60.453,97	19.577,94				64.577,94	60.453,97
U68333	60		60	18.000,00	16.610,38	5.729,11				23.729,11	16.610,38
U68344	60		60	210.000,00	469.000,00	238.000,00				448.000,00	469.000,00
U68352	60		60	21.108,54	77.799,17	4.134,44				25.242,98	77.799,17

**TABELLA B - ESERCIZIO 2015**  
**ELENCO VARIAZIONI APPORTATE AL BILANCIO DI PREVISIONE - PARTE SPESA**

NUMERO ATTO	LEGGE	CAP.	COD. VAR.	STANZIAMENTI INIZIALI		VARIAZIONI IN AUMENTO		VARIAZIONI IN DIMINUZIONE		STANZIAMENTI DEFINITIVI	
				COMPETENZA	CASSA	COMPETENZA	CASSA	COMPETENZA	CASSA	COMPETENZA	CASSA
U68356	60			98.575,03	109.265,30	37.787,46				136.362,49	109.265,30
U68382	60			1.710,27	2.034,68	2.514,92				4.225,19	2.034,68
U68384	60			52.029,87	52.029,88	52.029,89				104.059,76	52.029,88
U68386	60			34.865,86	34.865,86	34.865,85				69.731,71	34.865,86
U68388	60			5.425,48	5.907,14	6.891,90				12.317,38	5.907,14
U70787	60			3.500.000,00	4.139.400,00	289.473,77				3.789.473,77	4.139.400,00
U70914	60			0,00	164.832,40	235.474,86				235.474,86	164.832,40
U70944	60			0,00	135.100,00	96.500,00			38.600,00	96.500,00	96.500,00
U70946	60			0,00	28.371,04	20.265,03			8.106,01	20.265,03	20.265,03
U71562	60			300.000,00	663.759,26	280.975,99				580.975,99	663.759,26
U71564	60			300.000,00	183.362,30	167.825,48				467.825,48	183.362,30
U71570	60			400.000,00	607.119,32	425.054,52				825.054,52	607.119,32
U73070	60			1.160.486,87	348.146,06	21.670,88				1.182.157,75	348.146,06
U75032	60			419.082,29	565.531,65	421.925,85				841.008,14	565.531,65
U75034	60			654.626,26	375.601,62	487.633,51				1.142.259,77	375.601,62
U75036	60			0,00	299.680,36	152.900,00				152.900,00	299.680,36
U75204	60			0,00	0,30				0,30		0,00

**TABELLA B - ESERCIZIO 2015**  
**ELENCO VARIAZIONI APPORTATE AL BILANCIO DI PREVISIONE - PARTE SPESA**

NUMERO ATTO	LEGGE	CAP.	COD. VAR.	STANZIAMENTI INIZIALI		VARIAZIONI IN AUMENTO		VARIAZIONI IN DIMINUZIONE		STANZIAMENTI DEFINITIVI	
				COMPETENZA	CASSA	COMPETENZA	CASSA	COMPETENZA	CASSA	COMPETENZA	CASSA
U75208	60			0,00	189.000,00			159.000,00		0,00	30.000,00
U75215	60			0,00	350.000,00			70.490,56		0,00	279.509,44
U75218	60			0,00	4.235.128,10			25.000,00		25.000,00	4.235.128,10
U75222	60			0,00	3.254.670,06			295.967,85		295.967,85	3.254.670,06
U75224	60			0,00	20.997,90			20.997,90		20.997,90	0,00
U75228	60			0,00	0,00			150.000,00		150.000,00	0,00
U75229	60			0,00	0,00			30.000,00		30.000,00	0,00
U75223	60			2.324.215,79	13.058.744,62			283.278,58		2.607.494,37	13.058.744,62
U75225	60			0,00	176.439,43			155.947,96		155.947,96	176.439,43
U75229	60			1.328.321,09	3.140.977,45			1.727.236,30		3.055.557,39	3.140.977,45
U75531	60			221.059,99	3.777.785,61			5.642.973,34		5.864.033,33	3.777.785,61
U75533	60			645.798,61	1.349.095,73			175.416,83		821.215,44	1.098.801,80
U75535	60			3.932.436,32	21.785.731,94			479.300,32		4.411.736,64	21.785.731,94
U75537	60			0,00	301.495,01			266.981,33		266.981,33	301.495,01
U75541	60			1.413.159,74	4.352.179,78			2.534.771,25		3.947.950,99	4.352.179,78
U75543	60			1.177.556,94	6.213.118,85			9.185.190,86		10.362.747,80	6.213.118,85
U75545	60			991.101,39	1.920.223,77			22.160,49		644.329,30	1.013.261,88
U75552	60			0,00	0,00			188.844,74		188.844,74	0,00

**TABELLA B - ESERCIZIO 2015**  
**ELENCO VARIAZIONI APPORTATE AL BILANCIO DI PREVISIONE - PARTE SPESA**

NUMERO ATTO	LEGGE	CAP.	COD. VAR.	STANZIAMENTI INIZIALI		VARIAZIONI IN AUMENTO		VARIAZIONI IN DIMINUZIONE		STANZIAMENTI DEFINITIVI	
				COMPETENZA	CASSA	COMPETENZA	CASSA	COMPETENZA	CASSA	COMPETENZA	CASSA
U75554	60			0,00		0,00	610.052,88			610.052,88	0,00
U75559	60			178.682,54		79.139,35	429.005,36			607.687,90	79.139,35
U75561	60			0,00		0,00	325.858,91			325.858,91	0,00
U75563	60			0,00		0,00	1.052.669,61			1.052.669,61	0,00
U75652	60			1.635.306,40		1.635.306,40	263.139,05			1.898.445,45	1.635.306,40
U75654	60			0,00		0,00	120.694,88			120.694,88	0,00
U75656	60			4.636.208,44		1.687.712,96	49,00			4.636.257,44	1.687.712,96
U75658	60			11.037.117,50		12.315.982,84	36.000,00			11.073.117,50	12.315.982,84
U75664	60			12.401.949,21		12.727.051,92	1.486.890,96			13.888.840,17	12.727.051,92
U75666	60			30.060.983,49		28.586.321,93	369.700,45			30.430.683,94	28.586.321,93
U75668	60			222.506,84		168.458,51	11.610,00			234.116,84	168.458,51
U75679	60			0,00		16.886,80				16.886,80	0,00
U75681	60			0,00		3.060,00				3.060,00	0,00
U75686	60			0,00		8.813,91				8.813,91	0,00
U75757	60			463.683,80		2.459.166,28	2.266.834,98			2.730.518,78	2.459.166,28
U75761	60			0,00		35.700,00				35.700,00	0,00
U75766	60			0,00		0,00	119.000,00			119.000,00	0,00



**TABELLA B - ESERCIZIO 2015**  
**ELENCO VARIAZIONI APPORTATE AL BILANCIO DI PREVISIONE - PARTE SPESA**

NUMERO ATTO	LEGGE	CAP.	COD. VAR.	STANZIAMENTI INIZIALI		VARIAZIONI IN AUMENTO		VARIAZIONI IN DIMINUZIONE		STANZIAMENTI DEFINITIVI	
				COMPETENZA	CASSA	COMPETENZA	CASSA	COMPETENZA	CASSA	COMPETENZA	CASSA
U75769	60			1.051.172,73	1.046.035,85	1.054.686,08				2.105.858,81	1.046.035,85
U75771	60			921.103,46	967.739,31	119.316,27				1.040.419,73	967.739,31
U75812	60			4.431.170,09	4.802.189,06	2.429.100,00				6.860.270,09	4.802.189,06
U75814	60			1.477.056,70	1.600.729,69	809.700,00				2.286.756,70	1.600.729,69
U75816	60			7.116.600,00	2.250.000,00	383.400,00				7.500.000,00	2.250.000,00
U75818	60			2.372.200,00	750.000,00	127.800,00				2.500.000,00	750.000,00
U75824	60			0,00	375.000,00	214.692,44		43.974,00		214.692,44	331.026,00
U75826	60			0,00	125.000,00	71.564,09		14.658,00		71.564,09	110.342,00
U75840	60			0,00	0,00	832.000,00				832.000,00	0,00
U76556	60			1.477.860,46	706.211,91	253,60				1.478.114,06	706.211,91
U76560	60			0,00	0,00	341.720,00				341.720,00	0,00
U76562	60			0,00	0,00	404.767,61				404.767,61	0,00
U78111	60			100.000,00	225.603,70	222.291,00				322.291,00	225.603,70
U78338	60			0,00	0,00	719,12				719,12	0,00
U78340	60			0,00	0,00	1.132,50				1.132,50	0,00
U78342	60			22.320,00	0,00	6.245,35				28.565,35	0,00
U78344	60			0,00	0,00	56.087,18				56.087,18	0,00
U78346	60			0,00	0,00	6.417,50				6.417,50	0,00

**TABELLA B - ESERCIZIO 2015**  
**ELENCO VARIAZIONI APPORTATE AL BILANCIO DI PREVISIONE - PARTE SPESA**

NUMERO ATTO	LEGGE	CAP.	COD. VAR.	STANZIAMENTI INIZIALI		VARIAZIONI IN AUMENTO		VARIAZIONI IN DIMINUZIONE		STANZIAMENTI DEFINITIVI	
				COMPETENZA	CASSA	COMPETENZA	CASSA	COMPETENZA	CASSA	COMPETENZA	CASSA
U78348	60		60	126.480,00	0,00	55.149,73				181.629,73	0,00
U78350	60		60	68.449,07	126.797,54			33.712,07		68.449,07	93.085,47
U78352	60		60	12.079,24	22.376,04			5.949,20		12.079,24	16.426,84
U78364	60		60	123.879,69	51.112,50	0,01				123.879,70	51.112,50
U78366	60		60	54.601,13	19.725,36	7.943,76				62.544,89	19.725,36
U78368	60		60	13.955,87	5.041,74	2.030,24				15.986,11	5.041,74
U78370	60		60	0,00	0,00	14.211,89				14.211,89	0,00
U78374	60		60	0,00	0,00	20.241,21				20.241,21	0,00
U78400	60		60	499.214,87	145.764,46	44.394,52				543.609,39	145.764,46
U78402	60		60	399.371,94	124.611,58	35.515,61				434.887,55	124.611,58
U78404	60		60	99.842,91	33.495,21	10.478,10				110.321,01	33.495,21
U78418	60		60	10.220,61	31.648,29	11.639,34				21.859,95	31.648,29
U78420	60		60	8.176,46	25.318,63	9.311,48				17.487,94	25.318,63
U78422	60		60	46.221,19	20.254,91	5.121,31			39.679,97	11.662,53	20.254,91
U78424	60		60	0,00	25.508,26	3.043,11			3.043,11	0,00	25.508,26
U78426	60		60	0,00	20.406,58	2.434,48			2.434,48	0,00	20.406,58
U78428	60		60	2.096,56	5.101,60			2.096,56		2.096,56	3.005,04

**TABELLA B - ESERCIZIO 2015**  
**ELENCO VARIAZIONI APPORTATE AL BILANCIO DI PREVISIONE - PARTE SPESA**

NUMERO ATTO	LEGGE	CAP.	COD. VAR.	STANZIAMENTI INIZIALI		VARIAZIONI IN AUMENTO		VARIAZIONI IN DIMINUZIONE		STANZIAMENTI DEFINITIVI		
				COMPETENZA	CASSA	COMPETENZA	CASSA	COMPETENZA	CASSA	COMPETENZA	CASSA	
U78446	60		60	37.500,00	11.250,00					14.294,38	23.205,62	11.250,00
U78454	60		60	0,00	220.004,19			50.480,75			50.480,75	220.004,19
U78456	60		60	0,00	176.003,36			40.384,60			40.384,60	176.003,36
U78458	60		60	0,00	21.417,28			10.096,14			10.096,14	21.417,28
U78460	60		60	10.461,55	59.546,84			2.663,90			13.125,45	59.546,84
U78462	60		60	8.369,23	47.637,47			2.131,12			10.500,35	47.637,47
U78506	60		60	15.525,55	4.657,67			15.525,55			4.657,67	0,00
U78514	60		60	26.200,00	62.834,97			829,91			9.392,17	26.200,00
U78516	60		60	20.960,00	50.267,99			663,93			7.513,75	20.960,00
U78518	60		60	104.284,44	40.080,62			87.516,44			6.631,89	16.768,00
U78530	60		60	56.657,40	39.660,18			56.657,40			39.660,18	0,00
U78535	60		60	0,00	6.300,00			7.500,00			7.500,00	6.300,00
U78539	60		60	0,00	19.500,00			35.000,00			35.000,00	19.500,00
U78591	60		60	0,00	0,00			2.628,20			2.628,20	0,00
U78602	60		60	128.382,96	56.560,99			12.798,00			141.180,96	56.560,99
U78604	60		60	641.915,93	133.439,40			829,91			642.745,84	133.439,40
U78606	60		60	513.532,71	95.751,53			663,93			514.196,64	95.751,53
U78722	60		60	200.000,00	224.000,00			120.000,00			320.000,00	224.000,00

**TABELLA B - ESERCIZIO 2015**  
**ELENCO VARIAZIONI APPORTATE AL BILANCIO DI PREVISIONE - PARTE SPESA**

NUMERO ATTO	LEGGE	CAP.	COD. VAR.	STANZIAMENTI INIZIALI		VARIAZIONI IN AUMENTO		VARIAZIONI IN DIMINUZIONE		STANZIAMENTI DEFINITIVI	
				COMPETENZA	CASSA	COMPETENZA	CASSA	COMPETENZA	CASSA	COMPETENZA	CASSA
		U86355	60	0,00	0,00	7.269.503,84				7.269.503,84	0,00
		U86357	60	0,00	0,00	90.251.396,70				90.251.396,70	0,00
		U86922	60	0,00	0,00	92.313.321,51				92.313.321,51	0,00
		U86940	60	0,00	0,00	258.557.034,22				258.557.034,22	0,00
		U86945	60	0,00	0,00	54.557.889,94				54.557.889,94	0,00
		U86967	60	15.805.195,00	15.805.204,75			9,75		15.805.195,00	15.805.195,00
		U86995	60	0,00	14.960.400,71			5.109.262,06		0,00	9.851.138,65
		U91120	60	8.000.000,00	8.319.683,84			60.590,32		8.000.000,00	8.259.093,52
2015 1062		U70601	20	0,00	0,00	105.600,00		105.600,00		105.600,00	105.600,00
		U70603	20	0,00	0,00	58.400,00		58.400,00		58.400,00	58.400,00
2015 1065		U70549	18	3.411.000,00	2.552.200,00			309.625,00		3.101.375,00	2.242.575,00
		U70564	18	0,00	329.700,00	309.625,00		309.625,00		309.625,00	639.325,00
2015 1069		U72663	20	0,00	0,00	3.244.138,00		3.244.138,00		3.244.138,00	3.244.138,00
2015 1074		U43282	19	368.666,25	167.712,10	59.000,00		59.000,00		427.666,25	226.712,10
		U70715	19	2.102.773,32	1.549.042,00			59.000,00		2.043.773,32	1.490.042,00
2015 1075		U22210	19	2.422.293,58	726.688,07			1.500.000,00		520.105,31	922.293,58
		U70718	19	5.586.093,01	2.050.915,91	1.500.000,00		520.105,31		7.086.093,01	2.571.021,22

**TABELLA B - ESERCIZIO 2015**  
**ELENCO VARIAZIONI APPORTATE AL BILANCIO DI PREVISIONE - PARTE SPESA**

NUMERO ATTO	LEGGE	CAP.	COD. VAR.	STANZIAMENTI INIZIALI		VARIAZIONI IN AUMENTO		VARIAZIONI IN DIMINUZIONE		STANZIAMENTI DEFINITIVI	
				COMPETENZA	CASSA	COMPETENZA	CASSA	COMPETENZA	CASSA	COMPETENZA	CASSA
2015 1076	004365	14		3.100.000,00	4.615.225,11	220.000,00	220.000,00			3.320.000,00	4.835.225,11
	085100	14		16.208.790,70	16.208.790,70			220.000,00	220.000,00	15.988.790,70	15.988.790,70
2015 1084	075654	18		0,00	0,00	196.500,00	196.500,00			196.500,00	196.500,00
	075658	18		11.037.117,50	12.315.982,84			196.500,00	196.500,00	10.840.617,50	12.119.482,84
2015 1094	002100	80		100.000,00	104.487,50		68.000,00			100.000,00	172.487,50
	002112	80		108.000,00	86.355,60		53.424,00			108.000,00	139.779,60
002114	80		90.000,00	93.600,10		22.000,01				90.000,00	115.600,11
002119	80		0,00	0,00		50.000,00				0,00	50.000,00
002127	80		0,00	0,00		86.399,90				0,00	86.399,90
002708	80		0,00	111.272,48		259.635,80				0,00	370.908,28
002709	80		0,00	87.366,93		37.442,97				0,00	124.809,90
002748	80		68.684,42	108.890,45		180.000,00				68.684,42	288.890,45
002754	80		90.000,00	49.610,00		13.600,00				90.000,00	63.210,00
002775	80		262.059,38	601.727,81		300.000,00				262.059,38	901.727,81
002786	80		0,00	0,00		11.000,00				0,00	11.000,00
003406	80		20.000,00	6.000,00		20.000,00				20.000,00	26.000,00
003423	80		123.500,00	76.839,83		20.000,00				123.500,00	96.839,83
003444	80		3.542.833,91	1.174.063,65		500.000,00				3.542.833,91	1.674.063,65

**TABELLA B - ESERCIZIO 2015**  
**ELENCO VARIAZIONI APPORTATE AL BILANCIO DI PREVISIONE - PARTE SPESA**

NUMERO ATTO	LEGGE	CAP.	COD. VAR.	STANZIAMENTI INIZIALI		VARIAZIONI IN AUMENTO		VARIAZIONI IN DIMINUZIONE		STANZIAMENTI DEFINITIVI	
				COMPETENZA	CASSA	COMPETENZA	CASSA	COMPETENZA	CASSA	COMPETENZA	CASSA
U03446	80			351.281,22	155.832,74	362.000,00				351.281,22	517.832,74
U03451	80			63.454,05	91.727,03	91.727,02				63.454,05	183.454,05
U03453	80			91.000,00	27.300,00	63.700,00				91.000,00	91.000,00
U03476	80			28.670,00	17.756,64	20.000,00				28.670,00	37.756,64
U03510	80			36.677,50	28.392,98	8.000,00				36.677,50	36.392,98
U03512	80			6.472,50	5.010,53	1.500,00				6.472,50	6.510,53
U03526	80			147.083,41	62.485,02	8.000,00				147.083,41	70.485,02
U03528	80			25.955,90	11.026,77	1.500,00				25.955,90	12.526,77
U03913	80			55.000,00	103.514,37	122.921,46				55.000,00	226.435,83
U03926	80			145.833,92	43.750,18	14.016,54				145.833,92	57.766,72
U03928	80			516.378,80	154.913,64	361.465,16				516.378,80	516.378,80
U03933	80			440.000,00	132.000,00	200.000,00				440.000,00	332.000,00
U03937	80			2.276.722,84	3.888.141,71	6.895.993,72				2.276.722,84	10.784.135,43
U03962	80			0,00	21.000,00	48.893,80				0,00	69.893,80
U04012	80			29.140,60	27.627,18	59.026,60				29.140,60	86.653,78
U04162	80			128.000,00	128.000,00	4.429,77				128.000,00	132.429,77
U04340	80			868.800,00	464.316,68	50.000,00				868.800,00	514.316,68

**TABELLA B - ESERCIZIO 2015**  
**ELENCO VARIAZIONI APPORTATE AL BILANCIO DI PREVISIONE - PARTE SPESA**

NUMERO ATTO	LEGGE	CAP.	COD. VAR.	STANZIAMENTI INIZIALI		VARIAZIONI IN AUMENTO		VARIAZIONI IN DIMINUZIONE		STANZIAMENTI DEFINITIVI	
				COMPETENZA	CASSA	COMPETENZA	CASSA	COMPETENZA	CASSA	COMPETENZA	CASSA
U05042	80		80	230.000,00	325.083,15	10.178,57				230.000,00	335.261,72
U05048	80		80	760.000,00	228.000,00	450.000,00				760.000,00	678.000,00
U14050	80		80	40.000,00	64.183,12	25.000,00				40.000,00	89.183,12
U14427	80		80	70.018,30	21.005,49	49.012,81				70.018,30	70.018,30
U16352	80		80	800.000,00	758.837,99	100.000,00				800.000,00	858.837,99
U18093	80		80	32.500,00	1.326.945,51	700.000,00				32.500,00	2.026.945,51
U18151	80		80	224.000,00	202.655,00	127.995,00				224.000,00	330.650,00
U18302	80		80	1.300.000,00	1.610.200,00	329.800,00				1.300.000,00	1.940.000,00
U18420	80		80	29.000.000,00	10.815.000,00	18.185.000,00				29.000.000,00	29.000.000,00
U21061	80		80	276.246,79	159.302,63	80.000,00				276.246,79	239.302,63
U21073	80		80	50.000,00	258.108,15	50.000,00				50.000,00	308.108,15
U21117	80		80	1.500.000,00	450.000,00	1.050.000,00				1.500.000,00	1.500.000,00
U22891	80		80	2.650.000,00	795.000,00	1.060.000,00				2.650.000,00	1.855.000,00
U23016	80		80	0,00	773.610,85	331.547,50				0,00	1.105.158,35
U23018	80		80	0,00	87.139,68	34.345,25				0,00	121.484,93
U23023	80		80	3.000.000,00	1.500.000,00	3.000.000,00				3.000.000,00	4.500.000,00
U23067	80		80	10.836,28	204.708,66	45.000,00				10.836,28	249.708,66
U23075	80		80	0,00	63.370,79	91.192,11				0,00	154.562,90

**TABELLA B - ESERCIZIO 2015**  
**ELENCO VARIAZIONI APPORTATE AL BILANCIO DI PREVISIONE - PARTE SPESA**

NUMERO ATTO	LEGGE	CAP.	COD. VAR.	STANZIAMENTI INIZIALI		VARIAZIONI IN AUMENTO		VARIAZIONI IN DIMINUZIONE		STANZIAMENTI DEFINITIVI	
				COMPETENZA	CASSA	COMPETENZA	CASSA	COMPETENZA	CASSA	COMPETENZA	CASSA
U23130	80			0,00	3.002.689,34		1.055.581,54			0,00	4.058.270,88
U23132	80			0,00	841.852,94		455.019,92			0,00	1.296.872,86
U23142	80			0,00	35.344,71		82.471,00			0,00	117.815,71
U23302	80			0,00	79.346,66		51.493,71			0,00	130.840,37
U23359	80			52.020,00	30.141,00		70.329,00			52.020,00	100.470,00
U23361	80			9.180,00	5.319,00		12.411,00			9.180,00	17.730,00
U23500	80			0,00	514.887,87		15.000,00			0,00	529.887,87
U23612	80			356.130,33	200.243,95		43.520,94			356.130,33	243.764,89
U23624	80			608.303,39	342.029,08		75.050,32			608.303,39	417.079,40
U23642	80			2.910.328,85	1.354.712,28		3.100,00			2.910.328,85	1.357.812,28
U23658	80			4.970.922,28	2.313.886,09		6.000,00			4.970.922,28	2.319.886,09
U23664	80			1.107,77	1.027.795,13		297.971,53			1.107,77	1.325.766,66
U23666	80			1.892,23	1.755.502,57		506.943,62			1.892,23	2.262.446,19
U23684	80			3.967,32	621.989,14		212.480,35			3.967,32	834.469,49
U23686	80			2.322,75	364.156,38		265.796,40			2.322,75	629.952,78
U23698	80			0,00	706.448,48		686.899,58			0,00	1.393.348,06
U23712	80			1.700.000,00	948.974,70		500.000,00			1.700.000,00	1.448.974,70



**TABELLA B - ESERCIZIO 2015**  
**ELENCO VARIAZIONI APPORTATE AL BILANCIO DI PREVISIONE - PARTE SPESA**

NUMERO ATTO	LEGGE	CAP.	COD. VAR.	STANZIAMENTI INIZIALI		VARIAZIONI IN AUMENTO		VARIAZIONI IN DIMINUZIONE		STANZIAMENTI DEFINITIVI	
				COMPETENZA	CASSA	COMPETENZA	CASSA	COMPETENZA	CASSA	COMPETENZA	CASSA
U23754	80		80	0,00	557.892,37		81.741,08			0,00	639.633,45
U25525	80		80	372.401,50	274.179,69		60.000,00			372.401,50	334.179,69
U25569	80		80	125.000,00	68.643,15		200,00			125.000,00	68.843,15
U25596	80		80	1.300,00	975,00		325,00			1.300,00	1.300,00
U25598	80		80	2.000,00	1.500,00		500,00			2.000,00	2.000,00
U25662	80		80	900.000,00	598.082,10		55.600,00			900.000,00	653.682,10
U26512	80		80	388.601,38	132.124,47		100.876,00			388.601,38	233.000,47
U26514	80		80	350.000,00	105.000,00		15.000,00			350.000,00	120.000,00
U27727	80		80	0,00	46.001,92		8.000,00			0,00	54.001,92
U27729	80		80	0,00	119.546,15		20.000,00			0,00	139.546,15
U27732	80		80	0,00	8.256,32		1.500,00			0,00	9.756,32
U30062	80		80	30.234,53	22.925,50		5.000,00			30.234,53	27.925,50
U30161	80		80	8.500,00	2.550,00		5.950,00			8.500,00	8.500,00
U30163	80		80	2.800,00	840,00		1.960,00			2.800,00	2.800,00
U30582	80		80	53.292,00	15.990,90		30.000,00			53.292,00	45.990,90
U30634	80		80	2.615.676,52	1.161.611,65		500.000,00			2.615.676,52	1.661.611,65
U30636	80		80	0,00	36.000,00		84.000,00			0,00	120.000,00
U31108	80		80	90.000,00	51.752,76		25.000,00			90.000,00	76.752,76

**TABELLA B - ESERCIZIO 2015**  
**ELENCO VARIAZIONI APPORTATE AL BILANCIO DI PREVISIONE - PARTE SPESA**

NUMERO ATTO	LEGGE	CAP.	COD. VAR.	STANZIAMENTI INIZIALI		VARIAZIONI IN AUMENTO		VARIAZIONI IN DIMINUZIONE		STANZIAMENTI DEFINITIVI	
				COMPETENZA	CASSA	COMPETENZA	CASSA	COMPETENZA	CASSA	COMPETENZA	CASSA
U31116	80			270.190,10	555.444,84	500.000,00				270.190,10	1.055.444,84
U31175	80			300.718,05	616.567,57	700.000,00				300.718,05	1.316.567,57
U32007	80			0,00	2.782.568,04	2.300.000,00				0,00	5.082.568,04
U32013	80			58.174.089,75	14.741.056,66	1.000.000,00				58.174.089,75	15.741.056,66
U32015	80			1.252.789,92	3.191.324,30	1.300.000,00				1.252.789,92	4.491.324,30
U32017	80			4.086.148,57	1.225.844,57	800.000,00				4.086.148,57	2.025.844,57
U32020	80			224.746,65	83.124,80	50.000,00				224.746,65	133.124,80
U32025	80			0,00	18.244,19	43.000,00				0,00	61.244,19
U32051	80			227.606,10	3.887.888,83	4.918.521,83				227.606,10	8.806.410,66
U32089	80			423.514,16	408.812,03	500.000,00				423.514,16	908.812,03
U32151	80			7.045.014,87	4.931.510,41	2.058.304,46				7.045.014,87	6.989.814,87
U32155	80			2.098.990,85	2.933.957,36	1.146.909,70				2.098.990,85	4.080.867,06
U32159	80			968,20	677,74	290,46				968,20	968,20
U32280	80			464.855,02	232.418,75	80.000,00				464.855,02	312.418,75
U35649	80			45.000,00	101.500,00	43.500,00				45.000,00	145.000,00
U36197	80			33.400,00	44.990,64	19.809,81				33.400,00	64.800,45
U36702	80			50.000,00	73.522,50	5.000,00				50.000,00	78.522,50

**TABELLA B - ESERCIZIO 2015**  
**ELENCO VARIAZIONI APPORTATE AL BILANCIO DI PREVISIONE - PARTE SPESA**

NUMERO ATTO	LEGGE	CAP.	COD. VAR.	STANZIAMENTI INIZIALI		VARIAZIONI IN AUMENTO		VARIAZIONI IN DIMINUZIONE		STANZIAMENTI DEFINITIVI	
				COMPETENZA	CASSA	COMPETENZA	CASSA	COMPETENZA	CASSA	COMPETENZA	CASSA
U36704	80			0,00	0,00	60.000,00				0,00	60.000,00
U37062	80			174.000,00	137.484,64	20.000,00				174.000,00	157.484,64
U37118	80			311.660,90	442.758,89	727.208,77				311.660,90	1.169.967,66
U37250	80			37.530,00	48.835,50	49.000,00				37.530,00	97.835,50
U37417	80			1.736.556,34	984.356,77	500.000,00				1.736.556,34	1.484.356,77
U38027	80			936.659,22	991.795,83	1.186.962,29				936.659,22	2.178.758,12
U38078	80			600.000,00	420.000,00	120.000,00				600.000,00	540.000,00
U38082	80			2.882.209,00	2.017.546,30	440.474,70				2.882.209,00	2.458.021,00
U38084	80			127.000,00	88.900,00	15.000,00				127.000,00	103.900,00
U38211	80			173.289,17	74.396,78	40.621,36				173.289,17	115.018,14
U38217	80			28.500,00	15.573,15	35.573,67				28.500,00	51.146,82
U38219	80			9.500,00	5.191,06	11.857,89				9.500,00	17.048,95
U39187	80			50.000,00	329.580,21	140.000,00				50.000,00	469.580,21
U39457	80			5.000,00	38.900,03	25.000,00				5.000,00	63.900,03
U39530	80			5.000,00	13.500,00	10.000,00				5.000,00	23.500,00
U39545	80			6.000,00	3.707,24	8.130,40				6.000,00	11.837,64
U41366	80			0,00	146.788,61	62.909,40				0,00	209.698,01
U41368	80			0,00	284.614,62	664.100,77				0,00	948.715,39

**TABELLA B - ESERCIZIO 2015**  
**ELENCO VARIAZIONI APPORTATE AL BILANCIO DI PREVISIONE - PARTE SPESA**

NUMERO ATTO	LEGGE	CAP.	COD. VAR.	STANZIAMENTI INIZIALI		VARIAZIONI IN AUMENTO		VARIAZIONI IN DIMINUZIONE		STANZIAMENTI DEFINITIVI	
				COMPETENZA	CASSA	COMPETENZA	CASSA	COMPETENZA	CASSA	COMPETENZA	CASSA
U43043	80			50.000,00	15.000,00		35.000,00			50.000,00	50.000,00
U43191	80			3.000,00	900,00		2.100,00			3.000,00	3.000,00
U43225	80			6.902.622,87	6.833.596,64		69.026,23			6.902.622,87	6.902.622,87
U43261	80			8.388.795,88	2.826.512,90		3.375.000,00			8.388.795,88	6.201.512,90
U43662	80			11.176.011,85	14.339.203,90		1.922.071,76			11.176.011,85	16.261.275,66
U43702	80			0,00	278.843,54		167.060,78			0,00	445.904,32
U43710	80			244.086.208,84	241.057.625,07		3.028.583,77			244.086.208,84	244.086.208,84
U45235	80			0,00	0,00		324,29			0,00	324,29
U47315	80			23.000.000,00	6.000.000,00		4.000.000,00			23.000.000,00	10.000.000,00
U47317	80			1.000.000,00	650.000,00		350.000,00			1.000.000,00	1.000.000,00
U47319	80			4.000.000,00	1.200.000,00		800.000,00			4.000.000,00	2.000.000,00
U57100	80			250.000,00	178.755,14		85.000,00			250.000,00	263.755,14
U57107	80			11.135,90	16.531.120,41		7.084.765,89			11.135,90	23.615.886,30
U58428	80			3.760.000,00	2.632.000,00		1.128.000,00			3.760.000,00	3.760.000,00
U58430	80			7.250.000,00	5.075.000,00		2.175.000,00			7.250.000,00	7.250.000,00
U58442	80			340.000,00	238.000,00		102.000,00			340.000,00	340.000,00
U68243	80			25.238,02	296.826,61		37.800,00			25.238,02	334.626,61

**TABELLA B - ESERCIZIO 2015**  
**ELENCO VARIAZIONI APPORTATE AL BILANCIO DI PREVISIONE - PARTE SPESA**

NUMERO ATTO	LEGGE	CAP.	COD. VAR.	STANZIAMENTI INIZIALI		VARIAZIONI IN AUMENTO		VARIAZIONI IN DIMINUZIONE		STANZIAMENTI DEFINITIVI	
				COMPETENZA	CASSA	COMPETENZA	CASSA	COMPETENZA	CASSA	COMPETENZA	CASSA
U68326			80	0,00	3.600,00		416,64			0,00	4.016,64
U70551			80	340.000,00	1.084.526,00		300.000,00			340.000,00	1.384.526,00
U70672			80	3.500.000,00	2.450.000,00		929.200,00			3.500.000,00	3.379.200,00
U70674			80	0,00	72.436,61		48.291,08			0,00	120.727,69
U70678			80	932.680,48	438.696,44		300.000,00			932.680,48	738.696,44
U70720			80	0,00	264.210,00		100.000,00			0,00	364.210,00
U70892			80	50.000,00	35.000,00		15.000,00			50.000,00	50.000,00
U75220			80	0,00	1.395.972,60		800.000,00			0,00	2.195.972,60
U75228			80	0,00	0,00		135.000,00			0,00	135.000,00
U75229			80	0,00	0,00		14.500,00			0,00	14.500,00
U75525			80	0,00	176.439,43		41.805,42			0,00	218.244,85
U75529			80	1.328.321,09	3.140.977,45		366.900,00			1.328.321,09	3.507.877,45
U75531			80	221.059,99	3.777.785,61		733.800,00			221.059,99	4.511.585,61
U75537			80	0,00	301.495,01		70.869,15			0,00	372.364,16
U75541			80	1.413.159,74	4.352.179,78		633.100,00			1.413.159,74	4.985.279,78
U75543			80	1.177.556,94	6.213.118,85		1.266.200,00			1.177.556,94	7.479.318,85
U75554			80	0,00	0,00		256.830,00			0,00	256.830,00
U75563			80	0,00	0,00		443.170,00			0,00	443.170,00



**TABELLA B - ESERCIZIO 2015**  
**ELENCO VARIAZIONI APPORTATE AL BILANCIO DI PREVISIONE - PARTE SPESA**

NUMERO ATTO	LEGGE	CAP.	COD. VAR.	STANZIAMENTI INIZIALI		VARIAZIONI IN AUMENTO		VARIAZIONI IN DIMINUIZIONE		STANZIAMENTI DEFINITIVI	
				COMPETENZA	CASSA	COMPETENZA	CASSA	COMPETENZA	CASSA	COMPETENZA	CASSA
2015 1110	U86992	40	189.197.599,41	24.296.066,37	24.296.066,37			9.650,51	9.650,51	24.286.415,86	24.286.415,86
				189.197.599,41	189.197.599,41			887.869,36	887.869,36	188.309.730,05	188.309.730,05
2015 1110	U86996	40	189.197.599,41	24.296.066,37	24.296.066,37			9.650,51	9.650,51	24.286.415,86	24.286.415,86
				189.197.599,41	189.197.599,41			887.869,36	887.869,36	188.309.730,05	188.309.730,05
2015 1110	U57100	18	250.000,00	250.000,00	178.755,14			30.000,00	7.500,00	220.000,00	171.255,14
				250.000,00	178.755,14						
2015 1110	U57103	18	285.585,96	285.585,96	118.083,80			10.000,00	1.500,00	275.585,96	116.583,80
				285.585,96	118.083,80						
2015 1110	U57132	18	0,00	0,00	0,00			3.550,00	1.500,00	3.550,00	1.500,00
				0,00	0,00						
2015 1110	U57140	18	0,00	0,00	0,00			26.450,00	6.000,00	26.450,00	6.000,00
				0,00	0,00						
2015 1110	U57171	18	0,00	0,00	0,00			10.000,00	1.500,00	10.000,00	1.500,00
				0,00	0,00						
2015 1120	U22100	18	250.000,00	250.000,00	75.000,00			50.000,00	50.000,00	200.000,00	25.000,00
				250.000,00	75.000,00						
2015 1120	U22101	18	175.000,00	175.000,00	52.500,00			35.000,00	35.000,00	140.000,00	17.500,00
				175.000,00	52.500,00						
2015 1120	U22102	18	75.000,00	75.000,00	22.500,00			15.000,00	15.000,00	60.000,00	7.500,00
				75.000,00	22.500,00						
2015 1120	U22128	18	0,00	0,00	0,00			15.000,00	15.000,00	15.000,00	15.000,00
				0,00	0,00						
2015 1120	U22129	18	0,00	0,00	0,00			50.000,00	50.000,00	50.000,00	50.000,00
				0,00	0,00						
2015 1120	U22130	18	0,00	0,00	0,00			35.000,00	35.000,00	35.000,00	35.000,00
				0,00	0,00						
2015 1136	U76556	18	1.477.860,46	1.477.860,46	706.211,91			168.360,00	168.360,00	1.309.500,46	537.851,91
				1.477.860,46	706.211,91						
2015 1136	U76560	18	0,00	0,00	0,00			168.360,00	168.360,00	168.360,00	168.360,00
				0,00	0,00						
2015 1148	U22888	18	20.000,00	20.000,00	355.680,00			20.000,00	20.000,00	355.680,00	355.680,00
				20.000,00	355.680,00						
2015 1148	U22891	18	2.650.000,00	2.650.000,00	795.000,00			20.000,00	20.000,00	2.670.000,00	795.000,00
				2.650.000,00	795.000,00						
2015 1150	U58407	20	0,00	0,00	0,00			351.000,00	351.000,00	351.000,00	351.000,00
				0,00	0,00						





**TABELLA B - ESERCIZIO 2015**  
**ELENCO VARIAZIONI APPORTATE AL BILANCIO DI PREVISIONE - PARTE SPEA**

NUMERO ATTO	LEGGE	CAP.	COD. VAR.	STANZIAMENTI INIZIALI		VARIAZIONI IN AUMENTO		VARIAZIONI IN DIMINUIZIONE		STANZIAMENTI DEFINITIVI	
				COMPETENZA	CASSA	COMPETENZA	CASSA	COMPETENZA	CASSA	COMPETENZA	CASSA
2015 1160	U70913	20	0,00	0,00	0,00	423.116,93	423.116,93			423.116,93	423.116,93
				U70915	20	0,00	0,00	80.000,00	80.000,00		
2015 1161	U68213	18	15.000,00	4.500,00	4.500,00			14.000,00	4.000,00	1.000,00	500,00
				U68219	18	0,00	0,00	14.000,00	4.000,00		
2015 1162	U65770	15	50.580.415,79	30.842.352,85	267.000,00	267.000,00	267.000,00			50.847.415,79	31.109.352,85
				U86500	15	41.861.251,46	21.861.251,46			267.000,00	267.000,00
2015 1163	U38061	20	0,00	0,00	63.500,00	63.500,00					63.500,00
2015 1164	U58100	21	0,00	0,00	8.500,00	8.500,00					8.500,00
2015 1165	U38252	21	0,00	0,00	30.000,00	30.000,00	30.000,00			30.000,00	30.000,00
				U38254	21	0,00	0,00	4.537,50	4.537,50		
2015 1166	U58081	20	0,00	0,00	11.855.474,61	11.855.474,61					11.855.474,61
				U64255	20	0,00	0,00	10.685,72	10.685,72		
2015 1166	U64419	20	0,00	300.684,01	81.852,57	81.852,57	81.852,57			81.852,57	382.536,58
				U64421	20	0,00	7.335,80	2.996,27	2.996,27		
2015 1169	U64425	20	200.000,00	244.000,00	22.743,10	22.743,10	22.743,10			22.743,10	266.743,10
				U03526	18	147.083,41	62.485,02			21.250,00	15.250,00
2015 1169	U03528	18	25.955,90	11.026,77				3.750,00	1.750,00	22.205,90	9.276,77

**TABELLA B - ESERCIZIO 2015**  
**ELENCO VARIAZIONI APPORTATE AL BILANCIO DI PREVISIONE - PARTE SPESA**

NUMERO ARTO	LEGGE	CAP.	COD. VAR.	STANZIAMENTI INIZIALI		VARIAZIONI IN AUMENTO		VARIAZIONI IN DIMINUZIONE		STANZIAMENTI DEFINITIVI	
				COMPETENZA	CASSA	COMPETENZA	CASSA	COMPETENZA	CASSA	COMPETENZA	CASSA
2015 1174		003546	18	0,00	0,00	21.250,00	15.250,00			21.250,00	15.250,00
		003548	18	0,00	0,00	3.750,00	1.750,00			3.750,00	1.750,00
		002622	14	62.000,00	1.350.201,22	153.000,00	153.000,00			215.000,00	1.503.201,22
2015 1208		002625	14	50.000,00	50.000,00	20.000,00	20.000,00			70.000,00	70.000,00
		002626	14	38.000,00	38.000,00	35.000,00	35.000,00			73.000,00	73.000,00
		085100	14	16.208.790,70	16.208.790,70			208.000,00	208.000,00	16.000.790,70	16.000.790,70
2015 1232		004300	14	564.866,16	673.164,70	60.000,00	60.000,00			624.866,16	733.164,70
		085100	14	16.208.790,70	16.208.790,70			60.000,00	60.000,00	16.148.790,70	16.148.790,70
		002602	80	200.000,00	195.200,00	100.000,00	100.000,00			200.000,00	295.200,00
2015 1232		002616	80	2.753.000,00	1.927.100,00	1.100.000,00	1.100.000,00			2.753.000,00	3.027.100,00
		003423	80	123.500,00	76.839,83	12.500,00	12.500,00			123.500,00	89.339,83
		003436	80	672.742,34	245.071,16	22.500,00	22.500,00			672.742,34	267.571,16
2015 1232		003476	80	28.670,00	17.756,64	8.971,36	8.971,36			28.670,00	26.728,00
		003510	80	36.677,50	28.392,98	15.000,00	15.000,00			36.677,50	43.392,98
		003512	80	6.472,50	5.010,53	3.000,00	3.000,00			6.472,50	8.010,53
2015 1232		016221	80	83.000,00	24.900,00	52.622,15	52.622,15			83.000,00	77.522,15
		016223	80	138.000,00	41.400,00	49.836,24	49.836,24			138.000,00	91.236,24

**TABELLA B - ESERCIZIO 2015**  
**ELENCO VARIAZIONI APPORTATE AL BILANCIO DI PREVISIONE - PARTE SPESA**

NUMERO ATTO	LEGGE	CAP.	COD. VAR.	STANZIAMENTI INIZIALI		VARIAZIONI IN AUMENTO		VARIAZIONI IN DIMINUZIONE		STANZIAMENTI DEFINITIVI	
				COMPETENZA	CASSA	COMPETENZA	CASSA	COMPETENZA	CASSA	COMPETENZA	CASSA
U23009	80			50.000,00	297.584,41		10.000,00			50.000,00	307.584,41
U23758	80			0,00	989.887,15		25.930,65			0,00	1.015.817,80
U25662	80			900.000,00	598.082,10		44.842,50			900.000,00	642.924,60
U41250	80			820.504,00	500.218,14		24.857,03			820.504,00	525.075,17
U57103	80			285.585,96	118.083,80		20.000,00			285.585,96	138.083,80
U57680	80			207.802,21	239.330,16		85.633,44			207.802,21	324.963,60
U68239	80			0,00	50.880,00		29.220,00			0,00	80.100,00
U68356	80			98.575,03	109.265,30		40.574,42			98.575,03	149.839,72
U75780	80			77.000,00	23.100,00		53.900,00			77.000,00	77.000,00
U75782	80			20.000,00	6.000,00		8.000,00			20.000,00	14.000,00
U85300	80			0,00	670.000.000,00				1.707.387,79	0,00	668.292.612,21
2015 1261											
U02728	40			0,00	27.155,94	938,41	938,41			0,00	28.094,35
U02732	40			200.000,00	409.004,00	13.008,75	13.008,75			200.000,00	422.012,75
U02750	40			225.000,00	140.652,36	8.869,32	8.869,32			225.000,00	149.521,68
U02763	40			0,00	0,00	11.810,94	11.810,94			0,00	11.810,94
U02773	40			0,00	19.078,50	14.213,90	14.213,90			0,00	33.292,40
U04160	40			30.000,00	193.862,99	5.324,73	5.324,73			30.000,00	199.187,72
U04350	40			1.700.000,00	1.434.036,26	3.116,63	3.116,63			1.703.116,63	1.437.212,89

**TABELLA B - ESERCIZIO 2015**  
**ELENCO VARIAZIONI APPORTATE AL BILANCIO DI PREVISIONE - PARTE SPESA**

NUMERO ATTO	LEGGE	CAP.	COD. VAR.	STANZIAMENTI INIZIALI		VARIAZIONI IN AUMENTO		VARIAZIONI IN DIMINUZIONE		STANZIAMENTI DEFINITIVI	
				COMPETENZA	CASSA	COMPETENZA	CASSA	COMPETENZA	CASSA	COMPETENZA	CASSA
U04355			40	0,00	128.243,43	854,00	854,00			854,00	129.097,43
U04440			40	133.000,00	125.462,93	312,58	312,58			133.312,58	125.775,41
U12905			40	0,00	0,00	22.968,00	22.968,00			22.968,00	22.968,00
U14550			40	0,00	17.439,95	6.618,59	6.618,59			6.618,59	24.118,54
U23007			40	2.775.000,00	5.260.702,61	264.628,06	264.628,06			3.039.628,06	5.525.330,67
U23612			40	356.130,33	200.243,95	34.282,17	34.282,17			390.412,50	234.526,12
U23624			40	608.303,39	342.029,08	58.554,87	58.554,87			666.858,26	400.583,95
U27704			40	1.000.000,00	2.184.000,00	224.593,79	224.593,79			1.224.593,79	2.408.593,79
U27706			40	0,00	0,00	428.083,18	428.083,18			428.083,18	428.083,18
U30553			40	0,00	65.800,00	24.000,00	24.000,00			24.000,00	89.800,00
U36700			40	0,00	38.722,50	60.000,00	60.000,00			60.000,00	98.722,50
U36702			40	50.000,00	73.522,50	24.000,00	24.000,00			74.000,00	97.522,50
U37032			40	0,00	326.204,60	55.000,00	55.000,00			55.000,00	381.204,60
U37230			40	121.000,01	95.743,21	32.500,00	32.500,00			153.500,01	128.243,21
U51776			40	0,00	916.040,00	72.250,00	72.250,00			72.250,00	988.290,00
U51799			40	19.500,00	948.660,40	131.875,00	131.875,00			151.375,00	1.080.535,40
U58266			40	1.574.840,00	5.405.183,54	285.000,00	285.000,00			1.859.840,00	5.690.183,54

**TABELLA B - ESERCIZIO 2015**  
**ELENCO VARIAZIONI APPORTATE AL BILANCIO DI PREVISIONE - PARTE SPESE**

NUMERO ATTO	LEGGE	CAP.	COD. VAR.	STANZIAMENTI INIZIALI		VARIAZIONI IN AUMENTO		VARIAZIONI IN DIMINUZIONE		STANZIAMENTI DEFINITIVI	
				COMPETENZA	CASSA	COMPETENZA	CASSA	COMPETENZA	CASSA	COMPETENZA	CASSA
064423	40		40	380.000,00	568.936,00	30.000,00	30.000,00			410.000,00	598.936,00
064425	40		40	200.000,00	244.000,00	45.000,96	45.000,96			245.000,96	289.000,96
068202	40		40	0,00	0,00	15.059,80	15.059,80			15.059,80	15.059,80
068204	40		40	100.000,00	190.520,67	25.672,11	25.672,11			125.672,11	216.192,78
068227	40		40	47.103,63	103.212,60	21.873,54	21.873,54			68.977,17	125.086,14
071564	40		40	300.000,00	183.362,30	15.100,00	15.100,00			315.100,00	198.462,30
075218	40		40	0,00	4.235.128,10	160.966,20	160.966,20			160.966,20	4.396.094,30
075523	40		40	2.324.215,79	13.058.744,62	2.469,40	2.469,40			2.326.685,19	13.061.214,02
075535	40		40	3.932.436,32	21.785.731,94	4.261,04	4.261,04			3.936.697,36	21.789.992,98
075757	40		40	463.683,80	2.459.166,28	318.329,11	318.329,11			782.012,91	2.777.495,39
076552	40		40	32.627.988,27	30.744.829,54	185.276,57	185.276,57			32.813.264,84	30.930.106,11
086992	40		40	24.296.066,37	24.296.066,37			2.606.811,65	2.606.811,65	21.689.254,72	21.689.254,72
2015 1262			40	0,00	0,00	143.833,50	143.833,50			143.833,50	143.833,50
002698	40		40	262.059,38	601.727,81	174.866,04	174.866,04			436.925,42	776.593,85
002775	40		40	3.542.833,91	1.174.063,65	15.538,04	15.538,04			3.558.371,95	1.189.601,69
003444	40		40	351.281,22	155.832,74	16.386,92	16.386,92			367.668,14	172.219,66
003455	40		40	7.212.777,57	2.401.489,87	30.000,00	30.000,00			7.242.777,57	2.431.489,87
003860	40		40	0,00	0,00	222.261,62	222.261,62			222.261,62	222.261,62

**TABELLA B - ESERCIZIO 2015**  
**ELENCO VARIAZIONI APPORTATE AL BILANCIO DI PREVISIONE - PARTE SPESA**

NUMERO ATTO	LEGGE	CAP.	COD. VAR.	STANZIAMENTI INIZIALI		VARIAZIONI IN AUMENTO		VARIAZIONI IN DIMINUZIONE		STANZIAMENTI DEFINITIVI	
				COMPETENZA	CASSA	COMPETENZA	CASSA	COMPETENZA	CASSA	COMPETENZA	CASSA
U13032			40	0,00	0,00	39.571,20	39.571,20			39.571,20	39.571,20
U14425			40	180.000,00	166.500,00	115.000,00	115.000,00			295.000,00	281.500,00
U14427			40	70.018,30	21.005,49	147.992,54	147.992,54			218.010,84	168.998,03
U21088			40	64.186,25	922.776,38	73.741,68	73.741,68			137.927,93	996.518,06
U23095			40	0,00	0,00	1.543.660,26	1.543.660,26			1.543.660,26	1.543.660,26
U23097			40	0,00	0,00	133.517,23	133.517,23			133.517,23	133.517,23
U23100			40	0,00	0,00	632.148,79	632.148,79			632.148,79	632.148,79
U23102			40	0,00	209.532,84	656.596,26	656.596,26			656.596,26	866.129,10
U23168			40	47.695,65	14.308,70	31.015,65	31.015,65			78.711,30	45.324,35
U23636			40	7.213.641,20	3.235.370,03	219.489,92	219.489,92			7.433.131,12	3.454.859,95
U23652			40	12.321.101,00	5.526.102,26	374.894,79	374.894,79			12.695.995,79	5.900.997,05
U25510			40	0,00	0,00	123.819,75	123.819,75			123.819,75	123.819,75
U25517			40	1.500.000,00	1.504.288,20	293.744,19	293.744,19			1.793.744,19	1.798.032,39
U25523			40	0,00	0,00	243.581,78	243.581,78			243.581,78	243.581,78
U25525			40	372.401,50	274.179,69	68.021,36	68.021,36			440.422,86	342.201,05
U25572			40	100.000,00	150.000,00	78.000,00	78.000,00			178.000,00	228.000,00
U25780			40	1.000.000,00	570.000,00	78.000,00	78.000,00			1.078.000,00	648.000,00

**TABELLA B - ESERCIZIO 2015**  
**ELENCO VARIAZIONI APPORTATE AL BILANCIO DI PREVISIONE - PARTE SPESA**

NUMERO ATTO	LEGGE	CAP.	COD. VAR.	STANZIAMENTI INIZIALI		VARIAZIONI IN AUMENTO		VARIAZIONI IN DIMINUZIONE		STANZIAMENTI DEFINITIVI	
				COMPETENZA	CASSA	COMPETENZA	CASSA	COMPETENZA	CASSA	COMPETENZA	CASSA
U27718			40	0,00		0,00	460.833,24			460.833,24	460.833,24
U31116			40	270.190,10		555.444,94	290.887,58			290.887,58	561.077,68
U31175			40	300.718,05		616.567,57	322.751,32			322.751,32	623.469,37
U32118			40	0,00		0,00	4.507,23			4.507,23	4.507,23
U37381			40	5.297.806,37		2.427.405,37	42.409,01			42.409,01	5.340.215,38
U37383			40	3.783.060,67		1.145.608,06	142.128,72			142.128,72	3.925.189,39
U37402			40	3.485.648,14		1.498.603,93	241.804,84			241.804,84	3.727.452,98
U38090			40	234.265,62		1.294.747,66	63.434,15			63.434,15	297.699,77
U39360			40	5.589.278,02		2.443.760,76	65.758,41			65.758,41	5.655.036,43
U41102			40	0,00		0,00	1.615.143,37			1.615.143,37	1.615.143,37
U41974			40	45.085.414,50		6.141.601,47	468.809,13			468.809,13	45.554.223,63
U41978			40	0,00		0,00	5.328.596,69			5.328.596,69	5.328.596,69
U43027			40	0,00		15.000,00	132.147,19			132.147,19	147.147,19
U43270			40	9.700.343,66		3.309.238,02	37.832,56			37.832,56	9.738.176,22
U43662			40	11.176.011,85		14.339.203,90	262.180,22			262.180,22	11.438.192,07
U45177			40	429.388,23		543.139,20	159.922,69			159.922,69	589.310,92
U45196			40	1.118.463,81		2.520.289,14	3.289.301,74			3.289.301,74	4.407.765,55
U45235			40	0,00		0,00	203.878,79			203.878,79	203.878,79

**TABELLA B - ESERCIZIO 2015**  
**ELENCO VARIAZIONI APPORTATE AL BILANCIO DI PREVISIONE - PARTE SPESA**

NUMERO ATTO	LEGGE	CAP.	COD. VAR.	STANZIAMENTI INIZIALI		VARIAZIONI IN AUMENTO		VARIAZIONI IN DIMINUZIONE		STANZIAMENTI DEFINITIVI	
				COMPETENZA	CASSA	COMPETENZA	CASSA	COMPETENZA	CASSA	COMPETENZA	CASSA
U46119	40			54.617,50	16.385,25	90.874,93	90.874,93			145.492,43	107.260,18
U48050	40			5.697.534,17	1.376.855,37	710,00	710,00			5.698.244,17	1.377.565,37
U64405	40			74.343,32	89.354,69	52.096,07	52.096,07			126.439,39	141.450,76
U70678	40			932.680,48	438.696,44	37.099,72	37.099,72			969.780,20	475.796,16
U70716	40			0,00	0,00	25.974,32	25.974,32			25.974,32	25.974,32
U70718	40			5.586.093,01	2.050.915,91	42.302,22	42.302,22			5.628.395,23	2.093.218,13
U70725	40			0,00	53.190,00	255.175,88	255.175,88			255.175,88	308.365,88
U71572	40			938.011,11	308.218,94	25.175,86	25.175,86			963.186,97	333.394,80
U78080	40			0,00	28.760,84	1.230,00	1.230,00			1.230,00	29.990,84
U86996	40			189.197.599,41	189.197.599,41			19.118.647,40	19.118.647,40	170.078.952,01	170.078.952,01
2015 1267											
U04430	40			1.367.300,00	1.096.363,16	24.278,00	24.278,00			1.391.578,00	1.120.641,16
U23007	40			2.775.000,00	5.260.702,61	331.433,90	331.433,90			3.106.433,90	5.592.136,51
U23632	40			923.181,10	373.248,03	40.416,87	40.416,87			963.597,97	413.664,90
U23648	40			1.576.818,90	637.517,97	69.033,13	69.033,13			1.645.852,03	706.551,10
U25517	40			1.500.000,00	1.504.288,20	70.120,00	70.120,00			1.570.120,00	1.574.408,20
U25536	40			0,00	0,00	113.299,20	113.299,20			113.299,20	113.299,20
U32009	40			18.184.171,82	5.890.247,34	288.246,95	288.246,95			18.472.418,77	6.178.494,29



**TABELLA B - ESERCIZIO 2015**  
**ELENCO VARIAZIONI APPORTATE AL BILANCIO DI PREVISIONE - PARTE SPESE**

NUMERO ATTO	LEGGE	CAP.	COD. VAR.	STANZIAMENTI INIZIALI		VARIAZIONI IN AUMENTO		VARIAZIONI IN DIMINUZIONE		STANZIAMENTI DEFINITIVI	
				COMPETENZA	CASSA	COMPETENZA	CASSA	COMPETENZA	CASSA	COMPETENZA	CASSA
U32020	40			224.746,65	83.124,80	61.700,00	61.700,00			286.446,65	144.824,80
U37070	40			0,00	0,00	15.000,00	15.000,00			15.000,00	15.000,00
U37383	40			3.783.060,67	1.145.608,06	32.215,50	32.215,50			3.815.276,17	1.177.823,56
U38090	40			234.265,62	1.294.747,66	104.746,10	104.746,10			339.011,72	1.399.493,76
U39398	40			0,00	0,00	3.330,02	3.330,02			3.330,02	3.330,02
U45177	40			429.388,23	543.139,20	38.999,99	38.999,99			468.388,22	582.139,19
U45186	40			160.000,00	478.393,46	30.000,00	30.000,00			190.000,00	508.393,46
U45196	40			1.118.463,81	2.520.289,14	1.477.057,45	1.477.057,45			2.595.521,26	3.997.346,59
U45235	40			0,00	0,00	21.128,76	21.128,76			21.128,76	21.128,76
U46125	40			0,00	2.924,22	125.000,00	125.000,00			125.000,00	127.924,22
U48050	40			5.697.534,17	1.376.855,37	59.285,11	59.285,11			5.756.819,28	1.436.140,48
U52508	40			0,00	0,00	12.877,26	12.877,26			12.877,26	12.877,26
U65719	40			0,00	391.985,49	43.656,85	43.656,85			43.656,85	435.642,34
U65723	40			2.375.000,00	48.392.343,08	1.095.966,44	1.095.966,44			3.470.966,44	49.488.309,52
U86992	40			24.296.066,37	24.296.066,37					371.919,18	23.924.147,19
U86996	40			189.197.599,41	189.197.599,41					3.685.872,35	185.511.727,06
2015 1270		U43684	18	0,00	22.991,72	400,00	400,00			400,00	23.391,72
		U43722	18	30.000,00	9.000,00			400,00	400,00	29.600,00	8.600,00



**TABELLA B - ESERCIZIO 2015**  
**ELENCO VARIAZIONI APPORTATE AL BILANCIO DI PREVISIONE - PARTE SPESA**

NUMERO ATTO	LEGGE	CAP.	COD. VAR.	STANZIAMENTI INIZIALI		VARIAZIONI IN AUMENTO		VARIAZIONI IN DIMINUIZIONE		STANZIAMENTI DEFINITIVI	
				COMPETENZA	CASSA	COMPETENZA	CASSA	COMPETENZA	CASSA	COMPETENZA	CASSA
U02756	80			180.000,00	199.016,09	165.000,00				180.000,00	364.016,09
U02767	80			10.560,10	10.872,56	14.809,20				10.560,10	25.681,76
U03423	80			123.500,00	76.839,83	40.000,00				123.500,00	116.839,83
U03510	80			36.677,50	28.392,98	21.409,52				36.677,50	49.802,50
U03512	80			6.472,50	5.010,53	3.336,97				6.472,50	8.347,50
U03514	80			98.837,49	41.889,56	50.000,00				98.837,49	91.889,56
U03516	80			0,00	5.017,69	533,88				0,00	5.551,57
U03518	80			17.441,91	7.392,28	15.000,00				17.441,91	22.392,28
U03520	80			0,00	885,47	94,20				0,00	979,67
U03526	80			147.083,41	62.485,02	60.000,00				147.083,41	122.485,02
U03528	80			25.955,90	11.026,77	10.000,00				25.955,90	21.026,77
U03920	80			50.000,00	74.100,08	123.660,41				50.000,00	197.760,49
U16221	80			83.000,00	24.900,00	5.477,85				83.000,00	30.377,85
U16223	80			138.000,00	41.400,00	46.763,76				138.000,00	88.163,76
U16400	80			1.175.857,44	653.955,76	134.568,24				1.175.857,44	788.524,00
U18362	80			0,00	6.177,20	12.695,72				0,00	18.872,92
U18364	80			0,00	3.668,15	7.538,96				0,00	11.207,11
U19484	80			3.354,91	64.652,25	39.195,76				3.354,91	103.848,01

**TABELLA B - ESERCIZIO 2015**  
**ELENCO VARIAZIONI APPORTATE AL BILANCIO DI PREVISIONE - PARTE SPESA**

NUMERO ATTO	LEGGE	CAP.	COD. VAR.	STANZIAMENTI INIZIALI		VARIAZIONI IN AUMENTO		VARIAZIONI IN DIMINUZIONE		STANZIAMENTI DEFINITIVI	
				COMPETENZA	CASSA	COMPETENZA	CASSA	COMPETENZA	CASSA	COMPETENZA	CASSA
U23009	80			50.000,00	297.584,41	5.000,00				50.000,00	302.584,41
U23758	80			0,00	989.887,15	69.769,02				0,00	1.059.656,17
U25662	80			900.000,00	598.082,10	18.139,00				900.000,00	616.221,10
U31177	80			722.958,42	216.887,53	75.312,47				722.958,42	292.200,00
U41360	80			101.194,20	748.239,61	3.136,88				101.194,20	751.376,49
U43654	80			4.550.000,00	3.638.316,36	2.500.000,00				4.550.000,00	6.138.316,36
U43662	80			11.176.011,85	14.339.203,90	2.000.000,00				11.176.011,85	16.339.203,90
U48094	80			66.803,77	20.041,13	45.347,25				66.803,77	65.388,38
U57142	80			0,00	0,00	63.430,00				0,00	63.430,00
U68239	80			0,00	50.880,00	15.900,00				0,00	66.780,00
U68341	80			0,00	9.600,00	22.400,00				0,00	32.000,00
U70725	80			0,00	53.190,00	69.230,01				0,00	122.420,01
U78338	80			0,00	0,00	710,88				0,00	710,88
U78342	80			22.320,00	0,00	7.513,84				22.320,00	7.513,84
U78344	80			0,00	0,00	4.029,24				0,00	4.029,24
U78348	80			126.480,00	0,00	42.578,48				126.480,00	42.578,48
U78726	80			25.000,00	15.500,00	34.334,00				25.000,00	49.834,00

**TABELLA B - ESERCIZIO 2015**  
**ELENCO VARIAZIONI APPORTATE AL BILANCIO DI PREVISIONE - PARTE SPESA**

NUMERO ATTO	LEGGE	CAP.	COD. VAR.	STANZIAMENTI INIZIALI		VARIAZIONI IN AUMENTO		VARIAZIONI IN DIMINUZIONE		STANZIAMENTI DEFINITIVI	
				COMPETENZA	CASSA	COMPETENZA	CASSA	COMPETENZA	CASSA	COMPETENZA	CASSA
2015 1325											
		085300	80	0,00	670.000,000,00				5.937,665,54		664,062,334,46
		000001	10	1.594.271,237,04		0,00		111.217,162,87		1.483.054,074,17	0,00
		000400	10	21.685,728,77	21.685,728,77			643.590,61	643.590,61	21.042.138,16	21.042.138,16
		000404	10	2.128,724,30	2.128,724,30	925,179,56	695,179,56			3.053,903,86	2.823,903,86
		000406	10	7.289,201,62	7.289,201,62	2.421,990,60	1.501,990,60			9.711,192,22	8.791,192,22
		000410	10	37,267,00	37,267,00	6,923,88	6,923,88			44,190,88	44,190,88
		000412	10	32,000,00	32,000,00	8,214,07	8,214,07			40,214,07	40,214,07
		000416	10	50,000,00	50,000,00	537,06	537,06			50,537,06	50,537,06
		000550	10	320,000,00	331,872,13			32,000,00	32,000,00	288,000,00	299,872,13
		000560	10	1.300,000,00	1.852,962,90	5,590,61	5,590,61			1.305,590,61	1.858,553,51
		002100	10	100,000,00	104,487,50			27,834,00		72,166,00	104,487,50
		002116	10	0,00	0,00			7,000,00	7,000,00	-7,000,00	-7,000,00
		002127	10	0,00	0,00			5,000,00	5,000,00	-5,000,00	-5,000,00
		002133	10	0,00	0,00	5,000,00	5,000,00			5,000,00	5,000,00
		002616	10	2.753,000,00	1.927,100,00	90,000,00				2.843,000,00	1.927,100,00
		002645	10	150,000,00	150,000,00	35,000,00	35,000,00			185,000,00	185,000,00
		002742	10	0,00	0,00	450,000,00	450,000,00			450,000,00	450,000,00
		002756	10	180,000,00	199,016,09			180,000,00	90,000,00	0,00	109,016,09

**TABELLA B - ESERCIZIO 2015**  
**ELENCO VARIAZIONI APPORTATE AL BILANCIO DI PREVISIONE - PARTE SPESA**

NUMERO ATTO	LEGGE	CAP.	COD. VAR.	STANZIAMENTI INIZIALI		VARIAZIONI IN AUMENTO		VARIAZIONI IN DIMINUZIONE		STANZIAMENTI DEFINITIVI			
				COMPETENZA	CASSA	COMPETENZA	CASSA	COMPETENZA	CASSA	COMPETENZA	CASSA		
U02776	10			0,00		0,00	170.000,00			80.000,00	170.000,00	80.000,00	
U02778	10			0,00		0,00	10.000,00			10.000,00	10.000,00	10.000,00	
U03222	10			0,00		4.607.572,78	8.316.248,39				8.316.248,39	4.607.572,78	
U03404	10			50.000,00		15.000,00	40.261,21				90.261,21	15.000,00	
U03406	10			20.000,00		6.000,00	35.000,00				55.000,00	6.000,00	
U03423	10			123.500,00		76.839,83				75.261,21	73.171,46	48.238,79	3.668,37
U03510	10			36.677,50		28.392,98				6.346,46	6.346,46	30.331,04	22.046,52
U03512	10			6.472,50		5.010,53				1.119,96	1.119,96	5.352,54	3.890,57
U03514	10			98.837,49		41.889,56					100.046,64	41.889,56	
U03518	10			17.441,91		7.392,28					17.655,29	7.392,28	
U03526	10			147.083,41		62.485,02				3.852,56	143.230,85	62.485,02	
U03528	10			25.955,90		11.026,77					29.988,79	11.026,77	
U03823	10			7.000,00		7.000,00	355.752,00			355.752,00	362.752,00	362.752,00	
U03856	10			0,00		0,00	20.000,00				20.000,00	6.000,00	
U03861	10			101.266,88		66.879,34				101.266,88	101.266,88	-34.387,54	
U03868	10			0,00		0,00	101.266,88				101.266,88	30.380,06	
U03871	10			150.000,00		159.268,03				50.000,00	200.000,00	159.268,03	

**TABELLA B - ESERCIZIO 2015**  
**ELENCO VARIAZIONI APPORTATE AL BILANCIO DI PREVISIONE - PARTE SPESA**

NUMERO ATTO	LEGGE	CAP.	COD. VAR.	STANZIAMENTI INIZIALI		VARIAZIONI IN AUMENTO		VARIAZIONI IN DIMINUZIONE		STANZIAMENTI DEFINITIVI	
				COMPETENZA	CASSA	COMPETENZA	CASSA	COMPETENZA	CASSA	COMPETENZA	CASSA
U03887	10		10	6.745.722,15	10.145.367,63	964.000,00				7.709.722,15	10.145.367,63
U03902	10		10	5.515.917,38	5.233.294,02	107.100,00				5.623.017,38	5.233.294,02
U03910	10		10	5.264.670,93	5.849.152,27	200.000,00				5.464.670,93	5.849.152,27
U03924	10		10	190.000,00	57.000,00			190.000,00	57.000,00	0,00	0,00
U03928	10		10	516.378,80	154.913,64	47.000,00				563.378,80	154.913,64
U04012	10		10	29.140,60	27.627,18	544,00				29.684,60	27.627,18
U04077	10		10	29.025.351,81	37.191.743,12	37.368,70		2.962.631,30	29.062.720,51	34.229.111,82	
U04080	10		10	95.320.000,00	101.362.898,60	953.268,27		4.230.673,69	96.273.268,27	97.132.224,91	
U04094	10		10	300.000,00	300.000,00	100.000,00		100.000,00	400.000,00	400.000,00	
U04120	10		10	746.210,35	1.433.547,31	20.930,56		20.930,56	767.140,91	1.454.477,87	
U04127	10		10	435.945,29	834.644,20	203.956,96		203.956,96	639.902,25	1.038.601,16	
U04140	10		10	1.145.000,00	1.481.163,68	200.000,00		200.000,00	1.345.000,00	1.681.163,68	
U04144	10		10	20.000,00	34.112,34	14.000,00		14.000,00	34.000,00	48.112,34	
U04220	10		10	3.500.000,00	4.178.035,42			400.000,00	400.000,00	3.100.000,00	3.778.035,42
U04222	10		10	4.000,00	4.000,00	6.000,00		6.000,00	10.000,00	10.000,00	
U04242	10		10	60.000,00	350.975,19	10.000,00		10.000,00	70.000,00	360.975,19	
U04244	10		10	2.000,00	2.000,00	1.000,00		1.000,00	3.000,00	3.000,00	
U04246	10		10	3.500,00	3.500,00	500,00		500,00	4.000,00	4.000,00	

**TABELLA B - ESERCIZIO 2015**  
**ELENCO VARIAZIONI APPORTATE AL BILANCIO DI PREVISIONE - PARTE SPESA**

NUMERO ATTO	LEGGE	CAP.	COD. VAR.	STANZIAMENTI INIZIALI		VARIAZIONI IN AUMENTO		VARIAZIONI IN DIMINUIZIONE		STANZIAMENTI DEFINITIVI	
				COMPETENZA	CASSA	COMPETENZA	CASSA	COMPETENZA	CASSA	COMPETENZA	CASSA
U04248	10		10	86.000,00	86.000,00			27.500,00		58.500,00	86.000,00
U04250	10		10	19.000,00	19.000,00	3.000,00	3.000,00			22.000,00	22.000,00
U04276	10		10	24.700.000,00	2.410.000,00	2.500.000,00	2.500.000,00			27.200.000,00	4.910.000,00
U04312	10		10	10.000,00	3.000,00	5.000,00				15.000,00	3.000,00
U04318	10		10	600.000,00	1.203.450,44			409.000,00	409.000,00	191.000,00	794.450,44
U04332	10		10	16.000,00	4.800,00	13.000,00				29.000,00	4.800,00
U04340	10		10	868.800,00	464.316,68	20.000,00				888.800,00	464.316,68
U04343	10		10	1.600.000,00	657.613,46			50.000,00		1.550.000,00	657.613,46
U04345	10		10	1.000.000,00	443.181,31			50.000,00		950.000,00	443.181,31
U04358	10		10	2.222.308,45	666.692,54	25.000,00				2.247.308,45	666.692,54
U04360	10		10	3.952.345,23	7.263.037,78	400.000,00	400.000,00			4.352.345,23	7.663.037,78
U04400	10		10	40.000,00	12.000,05			40.000,00	12.000,05	0,00	0,00
U04430	10		10	1.367.300,00	1.096.363,16	95.000,00				1.462.300,00	1.096.363,16
U04485	10		10	0,00	5.250,00	440.000,00				440.000,00	5.250,00
U05042	10		10	230.000,00	325.083,15	10.000,00				240.000,00	325.083,15
U05046	10		10	10.000,00	3.000,00	2.700,00				12.700,00	3.000,00
U05048	10		10	760.000,00	228.000,00	40.000,00				800.000,00	228.000,00



**TABELLA B - ESERCIZIO 2015**  
**ELENCO VARIAZIONI APPORTATE AL BILANCIO DI PREVISIONE - PARTE SPESE**

NUMERO ATTO	LEGGE	CAP.	COD. VAR.	STANZIAMENTI INIZIALI		VARIAZIONI IN AUMENTO		VARIAZIONI IN DIMINUZIONE		STANZIAMENTI DEFINITIVI	
				COMPETENZA	CASSA	COMPETENZA	CASSA	COMPETENZA	CASSA	COMPETENZA	CASSA
U05064	10		10	9.708.596,38	9.775.976,15	569.089,03	469.089,03			10.277.685,41	10.245.065,18
U05704	10		10	0,00	0,00	1.000,00	1.000,00			1.000,00	1.000,00
U05710	10		10	5.400.000,00	7.006.815,37			700.000,00	700.000,00	4.700.000,00	6.306.815,37
U05720	10		10	4.000.000,00	8.666.332,44	300.000,00	300.000,00			4.300.000,00	8.966.332,44
U10800	10		10	5.000,00	5.000,01			4.800,00	4.800,00	200,00	200,01
U13020	10		10	411.304,05	147.186,38			411.000,00	146.882,33	304,05	304,05
U13022	10		10	360.000,00	241.200,00			110.000,00		250.000,00	241.200,00
U14057	10		10	50.000,00	15.000,00			40.000,00	5.000,00	10.000,00	10.000,00
U14425	10		10	180.000,00	166.500,00			180.000,00	0,00	0,00	166.500,00
U16352	10		10	800.000,00	758.837,99			640.000,00		160.000,00	758.837,99
U16400	10		10	1.175.857,44	653.955,76	500.000,00	500.000,00			1.675.857,44	1.153.955,76
U18083	10		10	20.000,00	6.000,00			20.000,00	6.000,00	0,00	0,00
U18086	10		10	250.000,00	97.500,00			250.000,00	22.500,00	0,00	75.000,00
U18107	10		10	60.000,00	35.400,00			59.000,00	34.400,00	1.000,00	1.000,00
U18113	10		10	40.000,00	23.200,00			34.000,00	17.200,00	6.000,00	6.000,00
U18116	10		10	0,00	69.916,08	300.000,00				300.000,00	69.916,08
U18151	10		10	224.000,00	202.655,00	96.000,00				320.000,00	202.655,00
U18164	10		10	332.000,00	214.988,06			182.000,00		150.000,00	214.988,06

TABELLA B - ESERCIZIO 2015  
ELENCO VARIAZIONI APPORTATE AL BILANCIO DI PREVISIONE - PARTE SPESE

NUMERO ATTO	LEGGE	CAP.	COD. VAR.	STANZIAMENTI INIZIALI		VARIAZIONI IN AUMENTO		VARIAZIONI IN DIMINUZIONE		STANZIAMENTI DEFINITIVI	
				COMPETENZA	CASSA	COMPETENZA	CASSA	COMPETENZA	CASSA	COMPETENZA	CASSA
U18300	10		10	660.000,00	660.000,00	440.000,00	440.000,00			1.100.000,00	1.100.000,00
U18302	10		10	1.300.000,00	1.610.200,00	573.487,51				1.873.487,51	1.610.200,00
U18347	10		10	0,00	0,00	200.000,00	60.000,00			200.000,00	60.000,00
U21079	10		10	600.000,00	180.000,00	30.000,00				630.000,00	180.000,00
U21207	10		10	300.000,00	301.206,11			300.000,00		0,00	301.206,11
U22028	10		10	516.316,28	154.894,88			425.000,00	63.578,60	91.316,28	91.316,28
U22029	10		10	361.421,39	108.426,42			297.500,00	44.505,03	63.921,39	63.921,39
U22030	10		10	154.894,88	46.468,46			127.500,00	19.073,58	27.394,88	27.394,88
U22040	10		10	2.271.792,00	681.537,60	425.000,00				2.696.792,00	681.537,60
U22041	10		10	1.590.254,40	477.076,32	297.500,00				1.887.754,40	477.076,32
U22042	10		10	681.537,60	204.461,28	127.500,00				809.037,60	204.461,28
U22280	10		10	300.000,00	705.520,40		300.000,00			0,00	705.520,40
U22891	10		10	2.650.000,00	795.000,00	148.000,00				2.798.000,00	795.000,00
U23005	10		10	600.000,00	978.725,93	790.000,00				1.390.000,00	978.725,93
U23007	10		10	2.775.000,00	5.260.702,61			200.000,00		2.575.000,00	5.260.702,61
U23028	10		10	39.398.472,06	3.201.008,57	3.000.000,00				42.398.472,06	3.201.008,57
U23032	10		10	1.000.000,00	300.000,00			1.000.000,00	300.000,00	0,00	0,00

**TABELLA B - ESERCIZIO 2015**  
**ELENCO VARIAZIONI APPORTATE AL BILANCIO DI PREVISIONE - PARTE SPESE**

NUMERO ATTO	LEGGE	CAP.	COD. VAR.	STANZIAMENTI INIZIALI		VARIAZIONI IN AUMENTO		VARIAZIONI IN DIMINUZIONE		STANZIAMENTI DEFINITIVI	
				COMPETENZA	CASSA	COMPETENZA	CASSA	COMPETENZA	CASSA	COMPETENZA	CASSA
U23036	10		10	130.000,00	39.000,00			130.000,00	39.000,00	0,00	0,00
U23053	10		10	391.278,94	117.383,68	1.054.142,88				1.445.421,82	117.383,68
U23071	10		10	2.626.038,86	787.811,66			1.214.142,88		1.411.895,98	787.811,66
U23138	10		10	500.000,00	500.000,00	962.000,00	962.000,00			1.462.000,00	1.462.000,00
U23144	10		10	280.000,00	387.093,51	50.000,00				330.000,00	387.093,51
U23146	10		10	20.000,00	140.000,00	160.000,00				180.000,00	140.000,00
U23158	10		10	540.000,00	162.000,00			50.000,00		490.000,00	162.000,00
U23184	10		10	4.181.978,71	2.701.176,41			560.000,00		3.621.978,71	2.701.176,41
U23187	10		10	0,00	0,00	560.000,00	168.000,00			560.000,00	168.000,00
U23188	10		10	0,00	0,00	6.444.049,84	1.000.000,00			6.444.049,84	1.000.000,00
U23319	10		10	450.000,00	873.883,50			90.000,00	90.000,00	360.000,00	783.883,50
U23323	10		10	320.000,00	96.000,00	20.000,00				340.000,00	96.000,00
U23606	10		10	23.486,97	58.856,94	258.490,71				281.977,68	58.856,94
U23612	10		10	356.130,33	200.243,95			96.369,84		259.760,49	200.243,95
U23618	10		10	40.114,67	100.528,75	441.509,29				481.623,96	100.528,75
U23624	10		10	608.303,39	342.029,08			164.602,36		443.701,03	342.029,08
U23630	10		10	608.737,52	349.512,25			535.992,11	33.035,45	72.745,41	316.476,80
U23632	10		10	923.181,10	373.248,03	401.952,54				1.325.133,64	373.248,03

**TABELLA B - ESERCIZIO 2015**  
**ELENCO VARIAZIONI APPORTATE AL BILANCIO DI PREVISIONE - PARTE SPESA**

NUMERO ATTO	LEGGE	CAP.	COD. VAR.	STANZIAMENTI INIZIALI		VARIAZIONI IN AUMENTO		VARIAZIONI IN DIMINUZIONE		STANZIAMENTI DEFINITIVI	
				COMPETENZA	CASSA	COMPETENZA	CASSA	COMPETENZA	CASSA	COMPETENZA	CASSA
U23636	10		10	7.213.641,20	3.235.370,03			218.153,83		6.995.487,37	3.235.370,03
U23642	10		10	2.910.328,85	1.354.712,28			23.779,30		2.934.108,15	1.354.712,28
U23646	10		10	810.797,27	503.109,88			686.546,08		124.251,19	503.109,88
U23648	10		10	1.576.818,90	637.517,97			686.546,08		2.263.364,98	637.517,97
U23652	10		10	12.321.101,00	5.526.102,26			372.612,78		11.948.488,22	5.526.102,26
U23658	10		10	4.970.922,28	2.313.886,09			40.615,70		5.011.537,98	2.313.886,09
U23675	10		10	0,00	0,00			5.428,82		5.428,82	5.428,82
U23677	10		10	126.872,78	38.061,83			49.185,61		77.687,17	38.061,83
U23714	10		10	0,00	0,00			9.272,56		9.272,56	9.272,56
U23716	10		10	216.702,22	65.010,67			84.010,39		132.691,83	65.010,67
U23746	10		10	5.428,82	334.500,12			5.428,82		86.404,22	248.095,90
U23748	10		10	9.272,56	571.580,40			9.272,56		147.903,48	423.676,92
U23762	10		10	588.501,57	284.875,80			134.039,57		722.541,14	284.875,80
U25528	10		10	653.942,13	217.677,43			28.700,00		625.242,13	188.977,43
U25542	10		10	30.000,00	11.700,00			15.000,00		15.000,00	11.700,00
U25544	10		10	50.000,00	35.000,00			50.000,00		35.000,00	0,00
U25558	10		10	7.465.000,00	6.778.500,00			500.000,00		7.965.000,00	6.778.500,00

**TABELLA B - ESERCIZIO 2015**  
**ELENCO VARIAZIONI APPORTATE AL BILANCIO DI PREVISIONE - PARTE SPESA**

NUMERO ATTO	LEGGE	CAP.	COD. VAR.	STANZIAMENTI INIZIALI		VARIAZIONI IN AUMENTO		VARIAZIONI IN DIMINUZIONE		STANZIAMENTI DEFINITIVI	
				COMPETENZA	CASSA	COMPETENZA	CASSA	COMPETENZA	CASSA	COMPETENZA	CASSA
U25561	10		10	3.100.000,00	3.439.127,29	65.000,00				3.165.000,00	3.439.127,29
U25567	10		10	120.000,00	85.100,00	30.000,00	40.000,00			150.000,00	125.100,00
U25569	10		10	125.000,00	68.643,15			7.000,00		118.000,00	68.643,15
U25572	10		10	100.000,00	150.000,00	500.000,00				600.000,00	150.000,00
U25578	10		10	135.500,00	94.850,00	5.000,00	5.000,00			140.500,00	99.850,00
U25780	10		10	1.000.000,00	570.000,00			20.000,00		980.000,00	550.000,00
U26512	10		10	388.601,38	132.124,47			30.777,21		357.824,17	132.124,47
U26517	10		10	0,00	0,00	70.000,00	70.000,00			70.000,00	70.000,00
U27700	10		10	2.000.000,00	1.920.000,00	650.000,00				2.650.000,00	1.920.000,00
U27704	10		10	1.000.000,00	2.184.000,00			45.000,00		955.000,00	2.139.000,00
U27712	10		10	650.000,00	650.000,00			650.000,00		0,00	650.000,00
U27720	10		10	200.000,00	140.417,20			8.000,00		192.000,00	140.417,20
U30080	10		10	500.000,00	150.000,00	211.346,00	211.346,00			711.346,00	361.346,00
U30634	10		10	2.615.676,52	1.161.611,65	305.000,00	100.000,00			2.920.676,52	1.261.611,65
U31110	10		10	27.020.760,25	9.049.243,32	7.000.000,00				34.020.760,25	9.049.243,32
U32020	10		10	224.746,65	83.124,80	200.000,00				424.746,65	83.124,80
U32030	10		10	9.468.198,31	5.078.198,31			9.301.423,12		166.775,19	1.610.000,00
U32031	10		10	16.000.000,00	4.800.000,00	9.301.423,12				25.301.423,12	4.800.000,00

**TABELLA B - ESERCIZIO 2015**  
**ELENCO VARIAZIONI APPORTATE AL BILANCIO DI PREVISIONE - PARTE SPESA**

NUMERO ATTO	LEGGE	CAP.	COD. VAR.	STANZIAMENTI INIZIALI		VARIAZIONI IN AUMENTO		VARIAZIONI IN DIMINUZIONE		STANZIAMENTI DEFINITIVI		
				COMPETENZA	CASSA	COMPETENZA	CASSA	COMPETENZA	CASSA	COMPETENZA	CASSA	
U32032	10		10	0,00	0,00					2.000.000,00	-2.000.000,00	0,00
U32035	10		10	0,00	0,00	2.000.000,00	600.000,00				2.000.000,00	600.000,00
U32059	10		10	0,00	0,00	200.000,00					200.000,00	0,00
U32082	10		10	1.000.000,00	980.000,00	1.000.000,00					2.000.000,00	980.000,00
U32153	10		10	2.654.026,31	796.207,89			2.654.026,31	796.207,89		0,00	0,00
U32161	10		10	0,00	0,00	2.894.459,81	868.337,94				2.894.459,81	868.337,94
U35310	10		10	105.788,81	268.618,25	2.000.000,00					2.105.788,81	268.618,25
U36195	10		10	900.000,00	387.702,46			87.050,00			812.950,00	387.702,46
U37005	10		10	1.500.000,00	1.500.000,00			225.000,00	225.000,00		1.275.000,00	1.275.000,00
U37030	10		10	5.944.000,00	6.444.000,00	100.000,00	100.000,00				6.044.000,00	6.544.000,00
U37062	10		10	174.000,00	137.484,64	280.000,00					454.000,00	137.484,64
U37076	10		10	1.727.751,94	1.614.213,69	2.000.000,00					3.727.751,94	1.614.213,69
U37114	10		10	31.736,00	12.899,18	470.000,00					501.736,00	12.899,18
U37118	10		10	311.660,90	442.758,89	103.886,97	103.886,97				415.547,87	546.645,86
U37126	10		10	0,00	0,00	220.000,00	66.000,00				220.000,00	66.000,00
U37128	10		10	0,00	0,00	30.000,00	30.000,00				30.000,00	30.000,00
U37181	10		10	58.000,00	17.400,00			24.012,00			33.988,00	17.400,00

**TABELLA B - ESERCIZIO 2015**  
**ELENCO VARIAZIONI APPORTATE AL BILANCIO DI PREVISIONE - PARTE SPESA**

NUMERO ATTO	LEGGE	CAP.	COD. VAR.	STANZIAMENTI INIZIALI		VARIAZIONI IN AUMENTO		VARIAZIONI IN DIMINUZIONE		STANZIAMENTI DEFINITIVI	
				COMPETENZA	CASSA	COMPETENZA	CASSA	COMPETENZA	CASSA	COMPETENZA	CASSA
U37234	10		10	0,00	0,00	121.000,00				121.000,00	0,00
U37381	10		10	5.297.806,37	2.427.405,37	2.265.070,94				7.562.877,31	2.427.405,37
U37408	10		10	5.493.230,53	1.765.915,89			2.186.386,31	800.000,00	3.306.844,22	965.915,89
U37412	10		10	0,00	0,00	2.186.386,31	800.000,00			2.186.386,31	800.000,00
U38033	10		10	2.200,00	2.200,00			2.200,00	2.200,00	0,00	0,00
U38036	10		10	29.800,00	29.800,00			15.000,00	15.000,00	14.800,00	14.800,00
U38039	10		10	15.000,00	15.000,00	2.200,00				17.200,00	15.000,00
U38047	10		10	500.000,00	363.155,10	15.000,00				515.000,00	363.155,10
U38082	10		10	2.882.209,00	2.017.546,30	112.000,00				2.994.209,00	2.017.546,30
U38163	10		10	2.550,00	765,00			2.550,00	765,00	0,00	0,00
U38165	10		10	450,00	135,00			450,00	135,00	0,00	0,00
U38211	10		10	173.289,17	74.396,78	4.390,21				177.679,38	74.396,78
U38217	10		10	28.500,00	15.573,15	763,67				29.263,67	15.573,15
U38219	10		10	9.500,00	5.191,06	254,57				9.754,57	5.191,06
U38225	10		10	6.000,00	1.870,97	236,58				6.236,58	1.870,97
U38239	10		10	0,00	0,00			59.000,00		-59.000,00	0,00
U38257	10		10	0,00	0,00	48.571,00				48.571,00	0,00
U38259	10		10	0,00	0,00	28.032,00				28.032,00	0,00

TABELLA B - ESERCIZIO 2015  
ELENCO VARIAZIONI APPORTATE AL BILANCIO DI PREVISIONE - PARTE SPESA

NUMERO ATTO	LEGGE	CAP.	COD. VAR.	STANZIAMENTI INIZIALI		VARIAZIONI IN AUMENTO		VARIAZIONI IN DIMINUZIONE		STANZIAMENTI DEFINITIVI	
				COMPETENZA	CASSA	COMPETENZA	CASSA	COMPETENZA	CASSA	COMPETENZA	CASSA
U38261	10		10	0,00	0,00	13.856,00				13.856,00	0,00
U38263	10		10	0,00	0,00	46.600,00				46.600,00	0,00
U39186	10		10	400.000,00	120.000,00			260.000,00		140.000,00	120.000,00
U39187	10		10	50.000,00	329.580,21			45.000,00		5.000,00	329.580,21
U39188	10		10	300.000,00	90.000,00			250.000,00	40.000,00	50.000,00	50.000,00
U39189	10		10	700.000,00	269.666,05			550.000,00		150.000,00	269.666,05
U39191	10		10	50.000,00	15.000,00			33.000,00		17.000,00	15.000,00
U39398	10		10	0,00	0,00	250.000,00				250.000,00	0,00
U39400	10		10	677.707,76	264.232,35			250.000,00		427.707,76	264.232,35
U39545	10		10	6.000,00	3.707,24	10.000,00				16.000,00	3.707,24
U39665	10		10	176.249,36	52.874,81			176.249,36	52.874,81	0,00	0,00
U39667	10		10	0,00	0,00	176.249,36	52.874,81			176.249,36	52.874,81
U39670	10		10	11.625,58	3.487,67			11.625,58	3.487,67	0,00	0,00
U39672	10		10	0,00	0,00	11.625,58	3.487,67			11.625,58	3.487,67
U41356	10		10	30.060,04	19.359,74			12.026,35		42.086,39	19.359,74
U41358	10		10	10.020,01	6.453,25			4.008,79		14.028,80	6.453,25
U41370	10		10	5.832,45	1.897,18			491,47		6.323,92	1.897,18



**TABELLA B - ESERCIZIO 2015**  
**ELENCO VARIAZIONI APPORTATE AL BILANCIO DI PREVISIONE - PARTE SPEA**

NUMERO ATTO	LEGGE	CAP.	COD. VAR.	STANZIAMENTI INIZIALI		VARIAZIONI IN AUMENTO		VARIAZIONI IN DIMINUZIONE		STANZIAMENTI DEFINITIVI		
				COMPETENZA	CASSA	COMPETENZA	CASSA	COMPETENZA	CASSA	COMPETENZA	CASSA	
U41372	10		10	66.804,25	20.041,28					491,47	66.312,78	20.041,28
U41374	10		10	1.944,16	632,40		163,83				2.107,99	632,40
U41376	10		10	24.638,45	7.391,54				163,83		24.474,62	7.391,54
U41386	10		10	2.169,15	1.047,67		1.323,09				3.492,24	1.047,67
U41388	10		10	29.688,91	9.029,07				1.323,09		28.365,82	9.029,07
U41390	10		10	723,05	349,23		441,06				1.164,11	349,23
U41392	10		10	12.325,00	3.738,30		136,00				12.461,00	3.738,30
U41570	10		10	512.000,00	159.045,24		48.700,00				560.700,00	207.745,24
U43184	10		10	2.200.000,00	2.178.009,90		300.000,00				2.500.000,00	2.178.009,90
U43195	10		10	227.000,00	68.100,00				12.100,00		214.900,00	68.100,00
U43237	10		10	315.000,00	382.499,26		430.000,00				745.000,00	382.499,26
U43282	10		10	368.666,25	167.712,10		755.000,00				1.123.666,25	267.712,10
U43673	10		10	0,00	0,00		5.100.000,00				5.100.000,00	5.100.000,00
U43691	10		10	870.000,00	313.200,00		300.000,00				1.170.000,00	313.200,00
U43704	10		10	800.000,00	480.000,00				483.179,02		316.820,98	480.000,00
U45222	10		10	0,00	0,00		18.314,21				18.314,21	5.494,26
U47372	10		10	0,00	539.480,71		95.231,50				95.231,50	634.712,21
U48050	10		10	5.697.534,17	1.376.855,37		2.500.000,00			2.500.000,00	8.197.534,17	3.876.855,37



**TABELLA B - ESERCIZIO 2015**  
**ELENCO VARIAZIONI APPORTATE AL BILANCIO DI PREVISIONE - PARTE SPESA**

NUMERO ATTO	LEGGE	CAP.	COD. VAR.	STANZIAMENTI INIZIALI		VARIAZIONI IN AUMENTO		VARIAZIONI IN DIMINUIZIONE		STANZIAMENTI DEFINITIVI	
				COMPETENZA	CASSA	COMPETENZA	CASSA	COMPETENZA	CASSA	COMPETENZA	CASSA
US1704	10		10	0,00	32.130.023,72	1.887.197,92	1.887.197,92			1.887.197,92	34.017.221,64
US1763	10		10	0,00	78.320,82	73.136,24	73.136,24			73.136,24	151.457,06
US1771	10		10	0,00	0,00	0,00		318.766,34		-318.766,34	0,00
US1773	10		10	0,00	0,00	0,00		1.251.331,83		-1.251.331,83	0,00
US1776	10		10	0,00	916.040,00			317.099,75		-317.099,75	916.040,00
US1792	10		10	0,00	25.000,00	5.268,00	5.268,00			5.268,00	30.268,00
US1810	10		10	0,00	0,00	47.503,65	47.503,65			47.503,65	47.503,65
US1812	10		10	0,00	0,00	40.075,83	40.075,83			40.075,83	40.075,83
US1912	10		10	3.000.000,00	9.000.000,00	1.000.000,00	1.000.000,00			4.000.000,00	10.000.000,00
US2405	10		10	0,00	16.122,28	17.916,07	17.916,07			17.916,07	34.038,35
US2540	10		10	3.570.033,11	3.570.033,11	2.962.256,00	2.962.256,00			6.532.289,11	6.532.289,11
US7105	10		10	10.696,18	7.487,33			10.696,18		7.487,33	0,00
US7109	10		10	539.893,03	490.618,12	10.696,18				550.589,21	490.618,12
US7150	10		10	90.000,00	85.400,00			40.000,00		3.400,00	50.000,00
US8048	10		10	0,00	0,00	115,63	115,63			115,63	115,63
US8103	10		10	0,00	0,00	27.667,87	27.667,87			27.667,87	27.667,87
US8105	10		10	0,00	0,00	20.000,00	20.000,00			20.000,00	20.000,00
US8107	10		10	0,00	0,00	3.575,73	3.575,73			3.575,73	3.575,73

TABELLA B - ESERCIZIO 2015  
ELENCO VARIAZIONI APPORTATE AL BILANCIO DI PREVISIONE - PARTE SPESA

NUMERO ATTO	LEGGE	CAP.	COD. VAR.	STANZIAMENTI INIZIALI		VARIAZIONI IN AUMENTO		VARIAZIONI IN DIMINUZIONE		STANZIAMENTI DEFINITIVI	
				COMPETENZA	CASSA	COMPETENZA	CASSA	COMPETENZA	CASSA	COMPETENZA	CASSA
U58109	10			0,00	0,00	22.637,35	22.637,35			22.637,35	22.637,35
U58111	10			0,00	0,00	16.363,63	16.363,63			16.363,63	16.363,63
U58113	10			0,00	0,00	2.925,60	2.925,60			2.925,60	2.925,60
U63115	10			0,00	32.800,00			1.373.334,11		-1.373.334,11	32.800,00
U63119	10			0,00	53.200,00	1.298.334,11				1.298.334,11	53.200,00
U63121	10			0,00	17.150,00	55.000,00				55.000,00	17.150,00
U63123	10			0,00	0,00	20.000,00	13.200,00			20.000,00	13.200,00
U68344	10			210.000,00	469.000,00	40.000,00				250.000,00	469.000,00
U68374	10			95.483,72	39.325,83	2.349,55				97.833,27	39.325,83
U68376	10			16.850,06	6.939,95	414,63				17.264,69	6.939,95
U68390	10			4.800,00	1.440,00		4.800,00	1.440,00		0,00	0,00
U68392	10			27.650,00	8.295,00		27.650,00	8.295,00		0,00	0,00
U68394	10			2.000,00	600,00		2.000,00	600,00		0,00	0,00
U68396	10			2.500,00	750,00		2.500,00	750,00		0,00	0,00
U68398	10			500,00	150,00		500,00	150,00		0,00	0,00
U70549	10			3.411.000,00	2.552.200,00		523.000,00			2.888.000,00	2.552.200,00
U70551	10			340.000,00	1.084.526,00	30.000,00				370.000,00	1.084.526,00

**TABELLA B - ESERCIZIO 2015**  
**ELENCO VARIAZIONI APPORTATE AL BILANCIO DI PREVISIONE - PARTE SPESE**

NUMERO ATTO	LEGGE	CAP.	COD. VAR.	STANZIAMENTI INIZIALI		VARIAZIONI IN AUMENTO		VARIAZIONI IN DIMINUZIONE		STANZIAMENTI DEFINITIVI	
				COMPETENZA	CASSA	COMPETENZA	CASSA	COMPETENZA	CASSA	COMPETENZA	CASSA
U70568	10		10	5.530.000,00	5.530.000,00	1.000.000,00	1.000.000,00			6.530.000,00	6.530.000,00
U70612	10		10	1.050.000,00	1.050.000,00	200.000,00	200.000,00			1.250.000,00	1.250.000,00
U70622	10		10	320.000,00	320.000,00	135.000,00	135.000,00			455.000,00	455.000,00
U70628	10		10	1.900.000,00	1.900.000,00	100.000,00	100.000,00			2.000.000,00	2.000.000,00
U70678	10		10	932.680,48	438.696,44			307.000,00		625.680,48	438.696,44
U70683	10		10	0,00	0,00	800.000,00	800.000,00			800.000,00	800.000,00
U70715	10		10	2.102.773,32	1.549.042,00			120.000,00		1.982.773,32	1.429.042,00
U70718	10		10	5.586.093,01	2.050.915,91	307.000,00				5.893.093,01	2.050.915,91
U70722	10		10	0,00	0,00	120.000,00	84.000,00			120.000,00	84.000,00
U75244	10		10	0,00	0,00	10.000,00	10.000,00			10.000,00	10.000,00
U75247	10		10	0,00	0,00	15.000,00	15.000,00			15.000,00	15.000,00
U75249	10		10	0,00	0,00	15.000,00	15.000,00			15.000,00	15.000,00
U75251	10		10	0,00	0,00	10.000,00	10.000,00			10.000,00	10.000,00
U75274	10		10	0,00	0,00	437.500,00	306.250,00			437.500,00	306.250,00
U75278	10		10	0,00	0,00	437.500,00	131.250,00			437.500,00	131.250,00
U75523	10		10	2.324.215,79	13.058.744,62	1.100,70				2.325.316,49	13.058.744,62
U75531	10		10	221.059,99	3.777.785,61	38.460,57				259.520,56	3.777.785,61
U75533	10		10	645.798,61	1.349.095,73	6.053,28				651.851,89	1.349.095,73

**TABELLA B - ESERCIZIO 2015**  
**ELENCO VARIAZIONI APPORTATE AL BILANCIO DI PREVISIONE - PARTE SPESA**

NUMERO ATTO	LEGGE	CAP.	COD. VAR.	STANZIAMENTI INIZIALI		VARIAZIONI IN AUMENTO		VARIAZIONI IN DIMINUZIONE		STANZIAMENTI DEFINITIVI	
				COMPETENZA	CASSA	COMPETENZA	CASSA	COMPETENZA	CASSA	COMPETENZA	CASSA
U75535	10		10	3.932.436,32	21.785.731,94	1.899,30				3.934.335,62	21.785.731,94
U75543	10		10	1.177.556,94	6.213.118,85	51.839,43				1.229.396,37	6.213.118,85
U75545	10		10	991.101,39	1.920.223,77	10.445,19				1.001.546,58	1.920.223,77
U75812	10		10	4.431.170,09	4.802.189,06			1.875.000,00		2.556.170,09	4.802.189,06
U75814	10		10	1.477.056,70	1.600.729,69			625.000,00		852.056,70	1.600.729,69
U75816	10		10	7.116.600,00	2.250.000,00			1.875.000,00		5.241.600,00	2.250.000,00
U75818	10		10	2.372.200,00	750.000,00			625.000,00		1.747.200,00	750.000,00
U78102	10		10	20.000,00	6.000,00			7.000,00		13.000,00	6.000,00
U78104	10		10	86.200,00	25.860,00			52.200,00		34.000,00	25.860,00
U78111	10		10	100.000,00	225.603,70	100.000,00				200.000,00	225.603,70
U78350	10		10	68.449,07	126.797,54	2.138,60				70.587,67	126.797,54
U78352	10		10	12.079,24	22.376,04	377,40				12.456,64	22.376,04
U78400	10		10	499.214,87	145.764,46	2.498,75				501.713,62	145.764,46
U78402	10		10	399.371,94	124.611,58	1.999,00				401.370,94	124.611,58
U78406	10		10	14.797,29	4.439,19			10.303,78		4.439,51	4.439,19
U78408	10		10	11.837,84	3.551,35			8.243,03		3.554,81	3.551,35
U78410	10		10	9.470,26	2.841,08			6.594,41		2.875,85	2.841,08

**TABELLA B - ESERCIZIO 2015**  
**ELENCO VARIAZIONI APPORTATE AL BILANCIO DI PREVISIONE - PARTE SPEA**

NUMERO ATTO	LEGGE	CAP.	COD. VAR.	STANZIAMENTI INIZIALI		VARIAZIONI IN AUMENTO		VARIAZIONI IN DIMINUZIONE		STANZIAMENTI DEFINITIVI	
				COMPETENZA	CASSA	COMPETENZA	CASSA	COMPETENZA	CASSA	COMPETENZA	CASSA
U78442	10		10	135.000,00	56.250,00			18.971,91		116.028,09	56.250,00
U78444	10		10	108.000,00	45.000,00			15.177,53		92.822,47	45.000,00
U78460	10		10	10.461,55	59.546,84			10.461,55	7.797,65	0,00	51.749,19
U78462	10		10	8.369,23	47.637,47			8.369,23	6.238,11	0,00	41.399,36
U78464	10		10	6.695,39	38.109,98			6.695,39	6.695,39	0,00	31.414,59
U78514	10		10	26.200,00	62.834,97				829,91	26.200,00	62.005,06
U78516	10		10	20.960,00	50.267,99				663,93	20.960,00	49.604,06
U78536	10		10	48.000,00	14.400,00			38.000,00	4.400,00	10.000,00	10.000,00
U78540	10		10	50.000,00	15.000,00			40.000,00	5.000,00	10.000,00	10.000,00
U78594	10		10	30.000,00	9.000,00			29.000,00		1.000,00	9.000,00
U78604	10		10	641.915,93	133.439,40			19.522,50		661.438,43	133.439,40
U78606	10		10	513.532,71	95.751,53			15.618,00		529.150,71	95.751,53
U85100	10		10	16.208.790,70	16.208.790,70			2.718.096,51	2.718.096,51	13.490.694,19	13.490.694,19
U85200	10		10	19.700.000,00	19.700.000,00			12.300.000,00	12.300.000,00	7.400.000,00	7.400.000,00
U85320	10		10	57.330.000,00	0,00			5.498.000,00		62.828.000,00	0,00
U85340	10		10	223.235,00	223.235,00			4.684,00		227.919,00	223.235,00
U86350	10		10	63.589.363,01	63.589.363,01			1.769.000,00	1.769.000,00	61.820.363,01	61.820.363,01
U86357	10		10	0,00	0,00			5.265.070,94		-5.265.070,94	0,00

**TABELLA B - ESERCIZIO 2015**  
**ELENCO VARIAZIONI APPORTATE AL BILANCIO DI PREVISIONE - PARTE SPESA**

NUMERO ATTO	LEGGE	CAP.	COD. VAR.	STANZIAMENTI INIZIALI		VARIAZIONI IN AUMENTO		VARIAZIONI IN DIMINUIZIONE		STANZIAMENTI DEFINITIVI	
				COMPETENZA	CASSA	COMPETENZA	CASSA	COMPETENZA	CASSA	COMPETENZA	CASSA
U86405	10		10	150.000,00	0,00	250.000,00				400.000,00	0,00
U86500	10		10	41.861.251,46	21.861.251,46	17.060.000,00	18.000.000,00			58.921.251,46	39.861.251,46
U86967	10		10	15.805.195,00	15.805.204,75	0,04	0,04			15.805.195,04	15.805.204,79
U87000	10		10	52.476.747,84	12.476.747,84			10.000.000,00		52.476.747,84	2.476.747,84
U87732	10		10	33.421,18	33.421,18	41.914,36	41.914,36			75.335,54	75.335,54
U87734	10		10	0,00	0,00	30.923,23	30.923,23			30.923,23	30.923,23
U87800	10		10	5.000.000,00	5.000.000,00			2.000.000,00	2.000.000,00	3.000.000,00	3.000.000,00
U87903	10		10	474.896,09	474.896,09			112.369,65	112.369,65	362.526,44	362.526,44
U88000	10		10	9.346.867,69	4.346.867,69			2.000.000,00		9.346.867,69	2.346.867,69
U88630	10		10	10.237.128,13	10.237.128,13			481.388,23	481.388,23	9.755.739,90	9.755.739,90
U88732	10		10	142.032,74	142.032,74	387.204,81	387.204,81			529.237,55	529.237,55
U88734	10		10	0,00	0,00	219.158,83	219.158,83			219.158,83	219.158,83
U90005	10		10	15.000,00	15.000,00	10.000,00	10.000,00			25.000,00	25.000,00
U90405	10		10	2.000.000,00	2.000.000,00	1.500.000,00	1.500.000,00			3.500.000,00	3.500.000,00
U90502	10		10	3.000.000,00	3.000.000,00	2.000.000,00	2.000.000,00			5.000.000,00	5.000.000,00
U91001	10		10	1.000.000,00	1.000.000,00	1.000.000,00	1.000.000,00			2.000.000,00	2.000.000,00
U91103	10		10	0,00	0,00	10.000,00	10.000,00			10.000,00	10.000,00



**TABELLA B - ESERCIZIO 2015**  
**ELENCO VARIAZIONI APPORTATE AL BILANCIO DI PREVISIONE - PARTE SPESA**

NUMERO ATTO	LEGGE	CAP.	COD. VAR.	STANZIAMENTI INIZIALI		VARIAZIONI IN AUMENTO		VARIAZIONI IN DIMINUZIONE		STANZIAMENTI DEFINITIVI			
				COMPETENZA	CASSA	COMPETENZA	CASSA	COMPETENZA	CASSA	COMPETENZA	CASSA		
U91322	10	3.000.000,00	00	3.332.345,83	9,13			42.813,67	7,16	3.000.000,00	00	3.289.532,16	9,7
U91404	10	15.000.000,00	00	15.000.000,00	00	10.000.000,00	00	10.000.000,00	00	25.000.000,00	00	25.000.000,00	00
U95000	10	0,00	00	0,00	00	107.388,90	90	107.388,90	90	107.388,90	90	107.388,90	90
U95002	10	0,00	00	0,00	00	15.674,70	70	15.674,70	70	15.674,70	70	15.674,70	70
U95004	10	0,00	00	0,00	00	142.794,30	30	142.794,30	30	142.794,30	30	142.794,30	30
U95006	10	0,00	00	0,00	00	380.658,90	90	380.658,90	90	380.658,90	90	380.658,90	90
2015 1360				5.000,00	00	1.500,00	00	5.000,00	00	1.500,00	00	5.000,00	00
U70554	18	5.000,00	00	1.500,00	00								
U70563	18	5.000,00	00	1.500,00	00								
U70565	18	5.000,00	00	1.500,00	00								
U70567	18	5.000,00	00	1.500,00	00								
U70569	18	50.000,00	00	15.000,00	00								
U70572	18	10.000,00	00	7.000,00	00	7.132,10	10	7.132,10	10	17.132,10	10	14.132,10	10
U70585	18	10.000,00	00	3.000,00	00	21.000,00	00	7.000,00	00	31.000,00	00	10.000,00	00
2015 1361				11.135,90	41	16.531.120,41	78	6.458.967,78	78	6.458.967,78	68	22.990.088,19	19
U57107	20	0,00	00	0,00	00	4.905.978,52	52	4.905.978,52	52	4.905.978,52	52	4.905.978,52	52
U57183	20	0,00	00	0,00	00	3.727.174,23	23	3.727.174,23	23	3.727.174,23	23	3.727.174,23	23
U57185	20	0,00	00	0,00	00	4.937.772,08	08	4.937.772,08	08	4.937.772,08	08	4.937.772,08	08
U57187	20	0,00	00	0,00	00	0,00	00	0,00	00	0,00	00	0,00	00
2015 1362				0,00	75	1.768.450,75	70	545.984,70	70	545.984,70	70	2.314.435,45	45
U52512	22	0,00	00	0,00	75	1.768.450,75	70	545.984,70	70	545.984,70	70	2.314.435,45	45



**TABELLA B - ESERCIZIO 2015**  
**ELENCO VARIAZIONI APPORTATE AL BILANCIO DI PREVISIONE - PARTE SPEA**

NUMERO ATTO	LEGGE	CAP.	COD. VAR.	STANZIAMENTI INIZIALI		VARIAZIONI IN AUMENTO		VARIAZIONI IN DIMINUZIONE		STANZIAMENTI DEFINITIVI	
				COMPETENZA	CASSA	COMPETENZA	CASSA	COMPETENZA	CASSA	COMPETENZA	CASSA
2015 1404	U75563	80	0,00	0,00	16.531.120,41	609.499,61		6.681,54	6.681,54	4.454,36	16.524.438,87
	U76562	80	0,00	0,00		304.767,61				0,00	304.767,61
	U85300	80	0,00	670.000.000,00			13.087.198,35			0,00	656.912.801,65
2015 1407	U57107	18	11.135,90		567.000,00	212.000,00		158.000,00	158.000,00	7.823.746,00	5.429.222,20
	U57115	18	810.000,00		212.000,00	212.000,00		160.000,00	160.000,00	650.000,00	407.000,00
	U57120	18	7.431.746,00		6.631.538,90	212.000,00				7.643.746,00	6.843.538,90
	U57183	18	0,00	0,00	0,00	4.454,36				4.454,36	4.454,36
	U57187	18	0,00	0,00	0,00	2.227,18				2.227,18	2.227,18
	U57191	18	7.981.746,00		5.587.222,20	106.000,00		158.000,00	158.000,00	7.823.746,00	5.429.222,20
2015 1424	U57193	18	3.715.874,00		2.601.111,80	106.000,00				3.821.874,00	2.707.111,80
	U68384	18	52.029,87		52.029,88	4.234,47				56.264,34	56.264,35
	U68388	18	5.425,48		5.907,14	4.234,47				1.191,01	1.672,67
2015 1407	U43180	18	3.627.000,00		3.627.000,00	90.000,00				3.717.000,00	3.695.100,00
	U43195	18	227.000,00		68.100,00	90.000,00				137.000,00	0,00
	U78602	18	128.382,96		56.560,99	2.712,00				125.670,96	53.848,99
2015 1424	U78604	18	641.915,93		133.439,40	13.560,00				628.355,93	119.879,40
	U78606	18	513.532,71		95.751,53	10.848,00				502.684,71	84.903,53
	U78618	18	0,00	0,00	0,00	2.712,00				2.712,00	2.712,00

**TABELLA B - ESERCIZIO 2015**  
**ELENCO VARIAZIONI APPORTATE AL BILANCIO DI PREVISIONE - PARTE SPESA**

NUMERO ATTO	LEGGE	CAP.	COD. VAR.	STANZIAMENTI INIZIALI		VARIAZIONI IN AUMENTO		VARIAZIONI IN DIMINUZIONE		STANZIAMENTI DEFINITIVI	
				COMPETENZA	CASSA	COMPETENZA	CASSA	COMPETENZA	CASSA	COMPETENZA	CASSA
2015 1435		U78620	18	0,00	0,00	13.560,00	13.560,00			13.560,00	13.560,00
				0,00	0,00	10.848,00	10.848,00			10.848,00	10.848,00
				0,00	0,00						
2015 1435		U02562	15	0,00	0,00	31.192.911,96	31.192.911,96			31.192.911,96	31.192.911,96
		U86350	15	63.589.363,01	63.589.363,01		31.192.911,96	31.192.911,96		32.396.451,05	32.396.451,05
2015 1436		U03885	80	40.000,00	19.320,00		5.080,00			40.000,00	24.400,00
				23.486,97	58.856,94		110.739,10			23.486,97	169.596,04
				40.114,67	100.528,75		189.145,44			40.114,67	289.674,19
		U23618	80	8.388.795,88	2.826.512,90	2.062.000,00			8.388.795,88	4.888.512,90	
		U43284	80	0,00	1.325.164,97	2.516.575,92			0,00	3.841.740,89	
		U43675	80	1.700.000,00	1.560.051,98	30.000,00			1.700.000,00	1.590.051,98	
		U43697	80	16.100.000,00	13.919.991,01	2.000.000,00			16.100.000,00	15.919.991,01	
		U43714	80	41.847.160,60	29.617.991,28	6.500.000,00			41.847.160,60	36.117.991,28	
		U78370	80	0,00	0,00	5.000,00			0,00	5.000,00	
		U78374	80	0,00	0,00	5.000,00			0,00	5.000,00	
		U85300	80	0,00	670.000.000,00	13.423.540,46			0,00	656.576.459,54	
2015 1476		U02732	40	200.000,00	409.004,00	6.264,52			206.264,52	415.268,52	
				252.828,00	81.788,40	55,50			252.883,50	81.843,90	

**TABELLA B - ESERCIZIO 2015**  
**ELENCO VARIAZIONI APPORTATE AL BILANCIO DI PREVISIONE - PARTE SPESA**

NUMERO ATTO	LEGGE	CAP.	COD. VAR.	STANZIAMENTI INIZIALI		VARIAZIONI IN AUMENTO		VARIAZIONI IN DIMINUZIONE		STANZIAMENTI DEFINITIVI	
				COMPETENZA	CASSA	COMPETENZA	CASSA	COMPETENZA	CASSA	COMPETENZA	CASSA
U03868	40			0,00		0,00	10.080,00		10.080,00		10.080,00
U03889	40			0,00		0,00	23.099,00		23.099,00		23.099,00
U03937	40			2.276.722,84		3.888.141,71	1.030.887,05		1.030.887,05		3.307.609,89
U04350	40			1.700.000,00		1.434.096,26	437,88		437,88		1.700.437,88
U04352	40			950.000,00		777.858,35	98,71		98,71		950.098,71
U04355	40			0,00		128.243,43	1.959,64		1.959,64		130.203,07
U18362	40			0,00		6.177,20		18.872,92	18.872,92		-18.872,92
U18364	40			0,00		3.668,15		11.207,11	11.207,11		-11.207,11
U21088	40			64.186,25		922.776,38	173.023,48		173.023,48		237.209,73
U22894	40			0,00		20.962,15	12.369,23		12.369,23		33.331,38
U23095	40			0,00		0,00	267.959,02		267.959,02		267.959,02
U23097	40			0,00		0,00	105.642,24		105.642,24		105.642,24
U23612	40			356.130,33		200.243,95		20,51	20,51		356.109,82
U23624	40			608.303,39		342.029,08		35,01	35,01		608.268,38
U23668	40			0,00		0,00	22.591,35		22.591,35		22.591,35
U23670	40			0,00		0,00	38.586,65		38.586,65		38.586,65
U23672	40			0,00		18.278,98	24.562,29		24.562,29		42.841,27
U23674	40			0,00		30.274,92	78.440,29		78.440,29		108.715,21

**TABELLA B - ESERCIZIO 2015**  
**ELENCO VARIAZIONI APPORTATE AL BILANCIO DI PREVISIONE - PARTE SPESA**

NUMERO ATTO	LEGGE	CAP.	COD. VAR.	STANZIAMENTI INIZIALI		VARIAZIONI IN AUMENTO		VARIAZIONI IN DIMINUZIONE		STANZIAMENTI DEFINITIVI	
				COMPETENZA	CASSA	COMPETENZA	CASSA	COMPETENZA	CASSA	COMPETENZA	CASSA
U25525	40			372.401,50	274.179,69	168.380,97	168.380,97			540.782,47	442.560,66
U30885	40			208.084,66	62.425,40	92.962,24	92.962,24			301.046,90	155.387,64
U37332	40			1.695.844,16	508.753,25	22.437,67	22.437,67			1.718.281,83	531.190,92
U37429	40			0,00	0,00	133.418,82	133.418,82			133.418,82	133.418,82
U39220	40			11.101.399,59	3.617.163,73	54.373,34	54.373,34			11.155.772,93	3.671.537,07
U48106	40			2.279.205,63	685.412,45	63.069,96	63.069,96			2.342.275,59	748.482,41
U48282	40			2.604.502,63	979.628,71	31.450,11	31.450,11			2.635.952,74	1.011.078,82
U51776	40			0,00	916.040,00	16.645,16	16.645,16			16.645,16	932.685,16
U51792	40			0,00	25.000,00	6.000,00	6.000,00			6.000,00	31.000,00
U51799	40			19.500,00	948.660,40	2.076,00	2.076,00			21.576,00	950.736,40
U57207	40			288.019,45	398.224,58	38.749,76	38.749,76			326.769,21	436.974,34
U57211	40			5.796.072,27	1.738.821,68	44.929,04	44.929,04			5.841.001,31	1.783.750,72
U63119	40			0,00	53.200,00	6.000,00	6.000,00			6.000,00	59.200,00
U63121	40			0,00	17.150,00	18.000,00	18.000,00			18.000,00	35.150,00
U65713	40			0,00	0,00	7.644,90	7.644,90			7.644,90	7.644,90
U70541	40			0,00	84.900,00	30.000,00	30.000,00			30.000,00	114.900,00
U70720	40			0,00	264.210,00	36.400,00	36.400,00			36.400,00	300.610,00

**TABELLA B - ESERCIZIO 2015**  
**ELENCO VARIAZIONI APPORTATE AL BILANCIO DI PREVISIONE - PARTE SPESA**

NUMERO ATTO	LEGGE	CAP.	COD. VAR.	STANZIAMENTI INIZIALI		VARIAZIONI IN AUMENTO		VARIAZIONI IN DIMINUZIONE		STANZIAMENTI DEFINITIVI	
				COMPETENZA	CASSA	COMPETENZA	CASSA	COMPETENZA	CASSA	COMPETENZA	CASSA
2015 1477		070725	40	0,00	53.190,00	12.100,00	12.100,00			12.100,00	65.290,00
		086992	40	24.296.066,37	24.296.066,37			142.718,17	142.718,17	24.153.348,20	24.153.348,20
		086996	40	189.197.599,41	189.197.599,41			2.407.841,10	2.407.841,10	186.789.758,31	186.789.758,31
		U22261	18	0,00	0,00	25.000,00	15.000,00			25.000,00	15.000,00
2015 1491		U22263	18	0,00	0,00	5.000,00	5.000,00			5.000,00	5.000,00
		U22266	18	50.000,00	33.813,00			30.000,00	20.000,00	20.000,00	13.813,00
		U23009	18	50.000,00	297.584,41			8.000,00	8.000,00	42.000,00	289.584,41
		U23021	18	0,00	0,00	8.000,00	8.000,00			8.000,00	8.000,00
2015 1508		U22210	19	2.422.293,58	726.688,07			50.000,00		2.372.293,58	726.688,07
		U70718	19	5.586.093,01	2.050.915,91	50.000,00				5.636.093,01	2.050.915,91
		U03887	80	6.745.722,15	10.145.367,63		1.304.368,76			6.745.722,15	11.449.736,39
		U03951	80	0,00	0,00		10.000,00			0,00	10.000,00
2015 1491		U04358	80	2.222.308,45	666.692,54		735.167,24			2.222.308,45	1.401.859,78
		U23009	80	50.000,00	297.584,41		8.000,00			50.000,00	305.584,41
		U23604	80	2.863.602,51	5.497.166,35		152.400,25			2.863.602,51	5.649.566,60
		U23616	80	5.073.987,35	9.457.994,80		191.621,34			5.073.987,35	9.649.616,14
2015 1491		U23664	80	1.107,77	1.027.795,13		147.708,97			1.107,77	1.175.504,10
		U23666	80	1.892,23	1.755.502,57		254.291,03			1.892,23	2.009.793,60

**TABELLA B - ESERCIZIO 2015**  
**ELENCO VARIAZIONI APPORTATE AL BILANCIO DI PREVISIONE - PARTE SPESA**

NUMERO ATTO	LEGGE	CAP.	COD. VAR.	STANZIAMENTI INIZIALI		VARIAZIONI IN AUMENTO		VARIAZIONI IN DIMINUIZIONE		STANZIAMENTI DEFINITIVI	
				COMPETENZA	CASSA	COMPETENZA	CASSA	COMPETENZA	CASSA	COMPETENZA	CASSA
		U30068	80	0,00	0,00	50.560,00				0,00	50.560,00
		U43180	80	3.627.000,00	3.627.000,00	21.900,00				3.627.000,00	3.648.900,00
		U57103	80	285.585,96	118.083,80	41.670,46				285.585,96	159.754,26
		U85300	80	0,00	670.000.000,00			2.917.688,05		0,00	667.082.311,95
2015	1509										
		U75281	20	0,00	0,00	106.488,00				106.488,00	106.488,00
		U75283	20	0,00	0,00	1.357.048,10				1.357.048,10	1.357.048,10
		U75287	20	0,00	0,00	125.000,00				125.000,00	125.000,00
		U75289	20	0,00	0,00	7.500,00				7.500,00	7.500,00
		U75291	20	0,00	0,00	130.000,00				130.000,00	130.000,00
		U75293	20	0,00	0,00	2.000,00				2.000,00	2.000,00
		U75296	20	0,00	0,00	69.844,11				69.844,11	69.844,11
2015	1510										
		U75523	18	2.324.215,79	13.058.744,62	1.331.730,37				3.655.946,16	14.390.474,99
		U75529	18	1.328.321,09	3.140.977,45					-3.409,28	1.809.247,08
		U75535	18	3.932.436,32	21.785.731,94	2.297.951,79				6.230.388,11	24.083.683,73
		U75541	18	1.413.159,74	4.352.179,78					1.518.873,57	2.833.306,21
		U75543	18	1.177.556,94	6.213.118,85					779.078,22	5.434.040,63
		U75658	18	11.037.117,50	12.315.982,84	4.560.563,50				15.597.681,00	16.876.546,34



**TABELLA B - ESERCIZIO 2015**  
**ELENCO VARIAZIONI APPORTATE AL BILANCIO DI PREVISIONE - PARTE SPESE**

NUMERO ATTO	LEGGE	CAP.	COD. VAR.	STANZIAMENTI INIZIALI		VARIAZIONI IN AUMENTO		VARIAZIONI IN DIMINUZIONE		STANZIAMENTI DEFINITIVI	
				COMPETENZA	CASSA	COMPETENZA	CASSA	COMPETENZA	CASSA	COMPETENZA	CASSA
U75666	18			30.060.983,49	28.586.321,93			4.560.563,50	4.560.563,50	25.500.419,99	24.025.758,43
U75600	18			110.819,25	6.404.411,73	3.414.459,75	3.414.459,75			3.525.279,00	9.818.871,48
U75602	18			36.939,75	2.134.803,92	1.138.153,25	1.138.153,25			1.175.053,00	3.272.957,17
U75608	18			781.709,42	781.709,42			781.709,42	781.709,42	0,00	0,00
U75810	18			260.569,81	260.569,81			260.569,81	260.569,81	0,00	0,00
U75812	18			4.431.170,09	4.802.189,06			2.062.500,00	2.062.500,00	2.368.670,09	2.739.689,06
U75814	18			1.477.056,70	1.600.729,69			687.500,00	687.500,00	789.556,70	913.229,69
U75816	18			7.116.600,00	2.250.000,00			570.250,33	570.250,33	6.546.349,67	1.679.749,67
U75818	18			2.372.200,00	750.000,00			190.083,44	190.083,44	2.182.116,56	559.916,56
2015 1524											
U02698	40			0,00	0,00	16.574,20	16.574,20			16.574,20	16.574,20
U03444	40			3.542.833,91	1.174.063,65	3.951,89	3.951,89			3.546.785,80	1.178.015,54
U03455	40			7.212.777,57	2.401.489,87	3.747,69	3.747,69			7.216.525,26	2.405.237,56
U03458	40			0,00	0,00	208.851,66	208.851,66			208.851,66	208.851,66
U03937	40			2.276.722,84	3.888.141,71	686.429,34	686.429,34			2.963.152,18	4.574.571,05
U12905	40			0,00	0,00	19.815,89	19.815,89			19.815,89	19.815,89
U13032	40			0,00	0,00	29.165,94	29.165,94			29.165,94	29.165,94
U16362	40			13.136.648,08	4.384.718,33	50.570,03	50.570,03			13.187.218,11	4.435.288,36
U21088	40			64.186,25	922.776,38	9.817,23	9.817,23			74.003,48	932.593,61

**TABELLA B - ESERCIZIO 2015**  
**ELENCO VARIAZIONI APPORTATE AL BILANCIO DI PREVISIONE - PARTE SPESA**

NUMERO ATTO	LEGGE	CAP.	COD. VAR.	STANZIAMENTI INIZIALI		VARIAZIONI IN AUMENTO		VARIAZIONI IN DIMINUZIONE		STANZIAMENTI DEFINITIVI	
				COMPETENZA	CASSA	COMPETENZA	CASSA	COMPETENZA	CASSA	COMPETENZA	CASSA
U23095			40	0,00		0,00	93.658,10			93.658,10	93.658,10
U23100			40	0,00		0,00	184.288,59			184.288,59	184.288,59
U23102			40	0,00		209.532,84	122.527,11			122.527,11	332.059,95
U23752			40	286.159,00		6.016.856,30	1.231.561,74			1.231.561,74	1.517.720,74
U27718			40	0,00		0,00	733.459,62			733.459,62	733.459,62
U35801			40	1.588.968,22		476.690,47	86.985,29			86.985,29	1.675.953,51
U39330			40	2.006.308,74		622.106,01	949.270,66			949.270,66	2.955.579,40
U39550			40	2.770.163,19		2.146.412,09	87.355,13			87.355,13	2.857.518,32
U43029			40	0,00		0,00	30.660,00			30.660,00	30.660,00
U43270			40	9.700.343,66		3.309.238,02	18.968,24			18.968,24	9.719.311,90
U43702			40	0,00		278.843,54	94.830,72			94.830,72	373.674,26
U46119			40	54.617,50		16.385,25	55.731,49			55.731,49	110.348,99
U47142			40	50.000,00		15.000,00	23.880,00			23.880,00	73.880,00
U48282			40	2.604.502,63		979.628,71	17.675,00			17.675,00	2.622.177,63
U58276			40	0,00		0,00	90.605,22			90.605,22	90.605,22
U64405			40	74.343,32		89.354,69	46.041,91			46.041,91	120.385,23
U64427			40	0,00		0,00	20.876,32			20.876,32	20.876,32

**TABELLA B - ESERCIZIO 2015**  
**ELENCO VARIAZIONI APPORTATE AL BILANCIO DI PREVISIONE - PARTE SPEA**

NUMERO ATTO	LEGGE	CAP.	COD. VAR.	STANZIAMENTI INIZIALI		VARIAZIONI IN AUMENTO		VARIAZIONI IN DIMINUZIONE		STANZIAMENTI DEFINITIVI			
				COMPETENZA	CASSA	COMPETENZA	CASSA	COMPETENZA	CASSA	COMPETENZA	CASSA		
2015 1525				070551	40	340.000,00	1.084.526,00	7.000,00	7.000,00			347.000,00	1.091.526,00
				070718	40	5.586.093,01	2.050.915,91	39.262,25	39.262,25			5.625.355,26	2.090.178,16
				073135	40	236.075,36	70.822,61	836.645,86	836.645,86			1.072.721,22	907.468,47
				086992	40	24.296.066,37	24.296.066,37			287.668,15	287.668,15	24.008.398,22	24.008.398,22
				086996	40	189.197.599,41	189.197.599,41			5.512.538,97	5.512.538,97	183.685.060,44	183.685.060,44
2015 1525				075663	18	0,00	0,00	3.969.875,00	3.969.875,00			3.969.875,00	3.969.875,00
				075666	18	30.060.983,49	28.586.321,93			3.969.875,00	3.969.875,00	26.091.108,49	24.616.446,93
2015 1536				021073	18	50.000,00	258.108,15			30.000,00	30.000,00	20.000,00	228.108,15
				021079	18	600.000,00	180.000,00	30.000,00	30.000,00			630.000,00	210.000,00
				023005	18	600.000,00	978.725,93	399.720,85	199.720,85			999.720,85	1.178.446,78
				023007	18	2.775.000,00	5.260.702,61			86.575,35	86.575,35	2.688.424,65	5.174.127,26
				023319	18	450.000,00	873.883,50			13.145,50	13.145,50	436.854,50	860.738,00
				023327	18	300.000,00	300.000,00			300.000,00	300.000,00	100.000,00	200.000,00
2015 1540				072817	20	0,00	2.669.193,00	29.209.711,21	29.209.711,21			29.209.711,21	31.878.904,21
2015 1583				026512	18	388.601,38	132.124,47			2.233,00	2.233,00	386.368,38	129.891,47
				026515	18	0,00	0,00	2.233,00	2.233,00			2.233,00	2.233,00
2015 1589				003932	80	0,00	45.069,59			4.318,53	4.318,53	0,00	49.388,12
				019484	80	3.354,91	64.652,25			67.307,76	67.307,76	3.354,91	131.960,01

**TABELLA B - ESERCIZIO 2015**  
**ELENCO VARIAZIONI APPORTATE AL BILANCIO DI PREVISIONE - PARTE SPESA**

NUMERO ATTO	LEGGE	CAP.	COD. VAR.	STANZIAMENTI INIZIALI		VARIAZIONI IN AUMENTO		VARIAZIONI IN DIMINUZIONE		STANZIAMENTI DEFINITIVI	
				COMPETENZA	CASSA	COMPETENZA	CASSA	COMPETENZA	CASSA	COMPETENZA	CASSA
U23067	80			10.836,28	204.708,66		71.338,50			10.836,28	276.047,16
U23073	80			0,00	0,00		6.400,00			0,00	6.400,00
U23604	80			2.863.602,51	5.497.166,35		5.705.298,93			2.863.602,51	11.202.465,28
U23616	80			5.073.987,35	9.457.994,80		8.953.362,40			5.073.987,35	18.411.357,20
U23636	80			7.213.641,20	3.235.370,03		1.354.261,82			7.213.641,20	4.589.631,85
U23652	80			12.321.101,00	5.526.102,26		2.318.239,90			12.321.101,00	7.844.342,16
U23664	80			1.107,77	1.027.795,13		809.445,18			1.107,77	1.837.240,31
U23666	80			1.892,23	1.755.502,57		1.382.554,82			1.892,23	3.138.057,39
U23758	80			0,00	989.887,15		100.000,00			0,00	1.089.887,15
U25664	80			2.600.000,00	1.548.021,75		31.295,68			2.600.000,00	1.579.317,43
U30068	80			0,00	0,00		24.400,00			0,00	24.400,00
U47114	80			5.567.570,70	2.353.564,78		1.000.000,00			5.567.570,70	3.353.564,78
U47321	80			2.700.000,00	810.000,00		341.991,66			2.700.000,00	1.151.991,66
U68360	80			321.630,65	225.141,46		96.489,19			321.630,65	321.630,65
U68362	80			1.567.877,35	470.363,21		769.095,88			1.567.877,35	1.239.459,09
U71572	80			938.011,11	308.218,94		32.519,05			938.011,11	340.737,99
U72660	80			4.000.000,00	2.800.000,00		1.198.210,00			4.000.000,00	3.998.210,00

**TABELLA B - ESERCIZIO 2015**  
**ELENCO VARIAZIONI APPORTATE AL BILANCIO DI PREVISIONE - PARTE SPESA**

NUMERO ATTO	LEGGE	CAP.	COD. VAR.	STANZIAMENTI INIZIALI		VARIAZIONI IN AUMENTO		VARIAZIONI IN DIMINUZIONE		STANZIAMENTI DEFINITIVI	
				COMPETENZA	CASSA	COMPETENZA	CASSA	COMPETENZA	CASSA	COMPETENZA	CASSA
U75202	80			0,00	594.379,10				13.340,90		607.720,00
U75523	80			2.324.215,79	13.058.744,62				558.584,15		2.324.215,79
U75535	80			3.932.436,32	21.785.731,94				752.806,25		3.932.436,32
U75800	80			110.819,25	6.404.411,73				1.134.752,51		110.819,25
U75802	80			36.939,75	2.134.803,92				378.250,84		36.939,75
U85300	80			0,00	670.000.000,00				27.104.263,95		0,00
2015 1597											
U03871	18			150.000,00	159.268,03				15.000,00		150.000,00
U03873	18			50.000,00	39.200,00				15.000,00		35.000,00
2015 1605											
U02698	40			0,00	0,00				35.655,68		35.655,68
U02708	40			0,00	111.272,48				37.260,84		37.260,84
U02709	40			0,00	87.366,93				4.500,00		4.500,00
U02732	40			200.000,00	409.004,00				27.555,12		227.555,12
U02773	40			0,00	19.078,50				5.851,21		5.851,21
U03889	40			0,00	0,00				509.591,26		509.591,26
U03937	40			2.276.722,84	3.888.141,71				648.369,31		2.925.092,15
U16362	40			13.136.648,08	4.384.718,33				86.921,13		13.223.569,21
U21088	40			64.186,25	922.776,38				706.683,33		770.869,58
U31110	40			27.020.760,25	9.049.243,32				590.826,69		27.611.586,94

TABELLA B - ESERCIZIO 2015  
ELENCO VARIAZIONI APPORTATE AL BILANCIO DI PREVISIONE - PARTE SPESA

NUMERO ATTO	LEGGE	CAP.	COD. VAR.	STANZIAMENTI INIZIALI		VARIAZIONI IN AUMENTO		VARIAZIONI IN DIMINUZIONE		STANZIAMENTI DEFINITIVI	
				COMPETENZA	CASSA	COMPETENZA	CASSA	COMPETENZA	CASSA	COMPETENZA	CASSA
U32009			40	18.184.171,82	5.890.247,34	381.737,50	381.737,50			18.565.909,32	6.271.984,84
U32025			40	0,00	18.244,19	262.644,26	262.644,26			262.644,26	280.888,45
U32116			40	0,00	0,00	60.298,65	60.298,65			60.298,65	60.298,65
U32118			40	0,00	0,00	60.298,65	60.298,65			60.298,65	60.298,65
U35801			40	1.588.968,22	476.690,47	35.074,62	35.074,62			1.624.042,84	511.765,09
U37374			40	2.000.694,17	2.164.058,66	15.931,89	15.931,89			2.016.626,06	2.179.990,55
U43662			40	11.176.011,85	14.339.203,90	572.287,50	572.287,50			11.748.299,35	14.911.491,40
U45177			40	429.388,23	543.139,20	66.000,00	66.000,00			495.388,23	609.139,20
U45196			40	1.118.463,81	2.520.289,14	5.048.491,68	5.048.491,68			6.166.955,49	7.568.780,82
U45235			40	0,00	0,00	236.325,78	236.325,78			236.325,78	236.325,78
U46125			40	0,00	2.924,22	1.092,95	1.092,95			1.092,95	4.017,17
U73135			40	236.075,36	70.822,61	178.146,02	178.146,02			414.221,38	248.968,63
U75222			40	0,00	3.254.670,06	82.603,76	82.603,76			82.603,76	3.337.273,82
U75531			40	221.059,99	3.777.785,61	218,03	218,03			221.278,02	3.778.003,64
U75543			40	1.177.556,94	6.213.118,85	376,23	376,23			1.177.933,17	6.213.495,08
U86992			40	24.296.066,37	24.296.066,37					24.296.066,37	24.174.962,02
U86996			40	189.197.599,41	189.197.599,41					189.197.599,41	179.663.961,67

**TABELLA B - ESERCIZIO 2015**  
**ELENCO VARIAZIONI APPORTATE AL BILANCIO DI PREVISIONE - PARTE SPESE**

NUMERO ATTO	LEGGE	CAP.	COD. VAR.	STANZIAMENTI INIZIALI		VARIAZIONI IN AUMENTO		VARIAZIONI IN DIMINUZIONE		STANZIAMENTI DEFINITIVI	
				COMPETENZA	CASSA	COMPETENZA	CASSA	COMPETENZA	CASSA	COMPETENZA	CASSA
2015 1625		076552	18	32.627,988,27	30.744,829,54			450.000,00	450.000,00	32.177,988,27	30.294,829,54
		076562	18	0,00	0,00	450.000,00		450.000,00		450.000,00	450.000,00
2015 1647		076556	18	1.477,860,46	706.211,91			336.720,00		1.141,140,46	706.211,91
		076560	18	0,00	0,00	336.720,00				336.720,00	0,00
2015 1661		005063	14	500.000,00	500.000,00	50.000,00		50.000,00		550.000,00	550.000,00
		085100	14	16.208,790,70	16.208,790,70			50.000,00		16.158,790,70	16.158,790,70
2015 1673		003887	80	6.745,722,15	10.145,367,63	2.081,150,91				6.745,722,15	12.226,518,54
		003905	80	1.124,900,00	1.351,387,06	700.000,00				1.124,900,00	2.051,387,06
		016402	80	300.000,00	90.000,00	24.685,61				300.000,00	114,685,61
		018302	80	1.300.000,00	1.610.200,00	573,487,51				1.300.000,00	2.183,687,51
		023009	80	50.000,00	297,584,41	411,465,01				50.000,00	709,049,42
		023336	80	0,00	141,819,46	145,204,46				0,00	287,023,92
		023684	80	3,967,32	621,989,14	905,101,30				3,967,32	1.527,090,44
		023686	80	2,322,75	364,156,38	1,013,64				2,322,75	365,170,02
		025662	80	900.000,00	598,082,10	31,176,90				900.000,00	629,259,00
		039187	80	50.000,00	329,580,21	92,133,46				50.000,00	421,713,67
		041250	80	820,504,00	500,218,14	74,080,00				820,504,00	574,298,14
		057125	80	43,726,19	24,835,86	24,000,00				43,726,19	48,835,86

**TABELLA B - ESERCIZIO 2015**  
**ELENCO VARIAZIONI APPORTATE AL BILANCIO DI PREVISIONE - PARTE SPESSA**

NUMERO ATTO	LEGGE	CAP.	COD. VAR.	STANZIAMENTI INIZIALI		VARIAZIONI IN AUMENTO		VARIAZIONI IN DIMINUZIONE		STANZIAMENTI DEFINITIVI	
				COMPETENZA	CASSA	COMPETENZA	CASSA	COMPETENZA	CASSA	COMPETENZA	CASSA
2015 1684		U78358	18	86.979,34	35.887,50	371,25	371,25	371,25	371,25	86.608,09	35.516,25
		U78364	18	123.879,69	51.112,50	528,75	528,75	528,75	528,75	123.350,94	50.583,75
		U78372	18	0,00	0,00	371,25	371,25	371,25	371,25	371,25	371,25
		U78376	18	0,00	0,00	528,75	528,75	528,75	528,75	528,75	528,75
2015 1688		U70549	18	3.411.000,00	2.552.200,00	249.875,00	249.875,00	249.875,00	249.875,00	3.161.125,00	2.302.325,00
		U70569	18	50.000,00	15.000,00	41.867,90	6.867,90	6.867,90	6.867,90	8.132,10	8.132,10
		U70574	18	550.000,00	385.000,00	463.795,00	368.742,90	1.013.795,00	753.742,90	753.742,90	753.742,90
		U70576	18	380.000,00	266.000,00	55.000,00	325.000,00	325.000,00	266.000,00	266.000,00	266.000,00
		U70583	18	160.000,00	112.000,00	117.052,10	112.000,00	42.947,90	0,00	0,00	0,00
2015 1706		U30646	19	2.700.000,00	810.000,00	1.200.000,00	1.200.000,00	810.000,00	1.500.000,00	0,00	0,00
		U31110	19	27.020.760,25	9.049.243,32	1.200.000,00	810.000,00	28.220.760,25	9.859.243,32	9.859.243,32	9.859.243,32
2015 1744		U02800	80	252.828,00	81.788,40	120.000,00	252.828,00	201.788,40	201.788,40	201.788,40	201.788,40



**TABELLA B - ESERCIZIO 2015**  
**ELENCO VARIAZIONI APPORTATE AL BILANCIO DI PREVISIONE - PARTE SPESA**

NUMERO ATTO	LEGGE	CAP.	COD. VAR.	STANZIAMENTI INIZIALI		VARIAZIONI IN AUMENTO		VARIAZIONI IN DIMINUZIONE		STANZIAMENTI DEFINITIVI	
				COMPETENZA	CASSA	COMPETENZA	CASSA	COMPETENZA	CASSA	COMPETENZA	CASSA
U03203		80	80	80.000,00	95.200,00		28.000,00			80.000,00	123.200,00
U03205		80	80	8.500.000,00	5.971.000,00		2.559.000,00			8.500.000,00	8.530.000,00
U03217		80	80	720.000,00	216.000,00		504.000,00			720.000,00	720.000,00
U03222		80	80	0,00	4.607.572,78		8.316.248,39			0,00	12.923.821,17
U03224		80	80	1.185.000,00	829.500,00		355.500,00			1.185.000,00	1.185.000,00
U03845		80	80	419.985,00	414.253,39		486.297,45			419.985,00	900.550,84
U03850		80	80	30.016,40	23.507,71		20.000,00			30.016,40	43.507,71
U03856		80	80	0,00	0,00		14.000,00			0,00	14.000,00
U03866		80	80	7.000,00	2.100,00		4.900,00			7.000,00	7.000,00
U03887		80	80	6.745.722,15	10.145.367,63		2.000.000,00			6.745.722,15	12.145.367,63
U03949		80	80	22.000,00	6.600,00		10.000,00			22.000,00	16.600,00
U03969		80	80	5.000,00	1.500,00		3.489,80			5.000,00	4.989,80
U03971		80	80	68.000,00	20.400,00		7.538,00			68.000,00	27.938,00
U04489		80	80	534.000,00	384.300,00		159.700,00			534.000,00	544.000,00
U10636		80	80	0,00	28.000,00		12.000,00			0,00	40.000,00
U10805		80	80	0,00	12.556,32		6.327,34			0,00	18.883,66
U14050		80	80	40.000,00	64.183,12		35.388,02			40.000,00	99.571,14
U14425		80	80	180.000,00	166.500,00		106.358,13			180.000,00	272.858,13

**TABELLA B - ESERCIZIO 2015**  
**ELENCO VARIAZIONI APPORTATE AL BILANCIO DI PREVISIONE - PARTE SPESA**

NUMERO ATTO	LEGGE	CAP.	COD. VAR.	STANZIAMENTI INIZIALI		VARIAZIONI IN AUMENTO		VARIAZIONI IN DIMINUZIONE		STANZIAMENTI DEFINITIVI	
				COMPETENZA	CASSA	COMPETENZA	CASSA	COMPETENZA	CASSA	COMPETENZA	CASSA
U16352	80		80	800.000,00	758.837,99	505.952,84				800.000,00	1.264.790,83
U18091	80		80	0,00	96.600,00	20.000,00				0,00	116.600,00
U18093	80		80	32.500,00	1.326.945,51	40.000,00				32.500,00	1.366.945,51
U18134	80		80	0,00	84.941,37	29.000,00				0,00	113.941,37
U20080	80		80	0,00	63.600,00	34.641,30				0,00	98.241,30
U23336	80		80	0,00	141.819,46	61.498,52				0,00	203.317,98
U24118	80		80	625.000,00	813.066,14	215.315,89				625.000,00	1.028.382,03
U25662	80		80	900.000,00	598.082,10	70.669,00				900.000,00	668.751,10
U30064	80		80	0,00	172.055,80	3.000,00				0,00	175.055,80
U32013	80		80	58.174.089,75	14.741.056,66	2.719.972,60				58.174.089,75	17.461.029,26
U32017	80		80	4.086.148,57	1.225.844,57	500.000,00				4.086.148,57	1.725.844,57
U32059	80		80	0,00	0,00	200.000,00				0,00	200.000,00
U32082	80		80	1.000.000,00	980.000,00	1.020.000,00				1.000.000,00	2.000.000,00
U35305	80		80	190.424,64	275.410,98	150.000,00				190.424,64	425.410,98
U35310	80		80	105.788,81	268.618,25	200.000,00				105.788,81	468.618,25
U35647	80		80	100.000,00	35.000,00	65.000,00				100.000,00	100.000,00
U36184	80		80	0,00	31.751,62	11.155,97				0,00	42.907,59

**TABELLA B - ESERCIZIO 2015**  
**ELENCO VARIAZIONI APPORTATE AL BILANCIO DI PREVISIONE - PARTE SPESA**

NUMERO ATTO	LEGGE	CAP.	COD. VAR.	STANZIAMENTI INIZIALI		VARIAZIONI IN AUMENTO		VARIAZIONI IN DIMINUZIONE		STANZIAMENTI DEFINITIVI	
				COMPETENZA	CASSA	COMPETENZA	CASSA	COMPETENZA	CASSA	COMPETENZA	CASSA
U36197	80		80	33.400,00	44.990,64	12.000,00				33.400,00	56.990,64
U36199	80		80	2.300,00	690,00	1.561,00				2.300,00	2.251,00
U36704	80		80	0,00	0,00	60.000,00				0,00	60.000,00
U37062	80		80	174.000,00	137.484,64	87.400,00				174.000,00	224.884,64
U37065	80		80	0,00	0,00	5.000,00				0,00	5.000,00
U37074	80		80	22.000,00	11.880,00	10.200,00				22.000,00	22.080,00
U37114	80		80	31.736,00	12.899,18	10.000,00				31.736,00	22.899,18
U37234	80		80	0,00	0,00	95.000,00				0,00	95.000,00
U37427	80		80	0,00	51.701,14	100.000,00				0,00	151.701,14
U38047	80		80	500.000,00	363.155,10	170.637,90				500.000,00	533.793,00
U38078	80		80	600.000,00	420.000,00	60.000,00				600.000,00	480.000,00
U38082	80		80	2.882.209,00	2.017.546,30	536.188,00				2.882.209,00	2.553.734,30
U38084	80		80	127.000,00	88.900,00	23.100,00				127.000,00	112.000,00
U38100	80		80	108.000,00	75.600,00	32.400,00				108.000,00	108.000,00
U39187	80		80	50.000,00	329.580,21	130.000,00				50.000,00	459.580,21
U39220	80		80	11.101.399,59	3.617.163,73	500.000,00				11.101.399,59	4.117.163,73
U39307	80		80	883.678,57	303.385,26	210.000,00				883.678,57	513.385,26
U39320	80		80	6.898.813,62	2.626.102,80	1.000.000,00				6.898.813,62	3.626.102,80

**TABELLA B - ESERCIZIO 2015**  
**ELENCO VARIAZIONI APPORTATE AL BILANCIO DI PREVISIONE - PARTE SPESA**

NUMERO ATTO	LEGGE	CAP.	COD. VAR.	STANZIAMENTI INIZIALI		VARIAZIONI IN AUMENTO		VARIAZIONI IN DIMINUZIONE		STANZIAMENTI DEFINITIVI	
				COMPETENZA	CASSA	COMPETENZA	CASSA	COMPETENZA	CASSA	COMPETENZA	CASSA
U39457	80			5.000,00	38.900,03		15.000,00			5.000,00	53.900,03
U39530	80			5.000,00	13.500,00		20.000,00			5.000,00	33.500,00
U39545	80			6.000,00	3.707,24		10.000,00			6.000,00	13.707,24
U39580	80			15.000,00	17.927,59		8.000,00			15.000,00	25.927,59
U39592	80			0,00	8.342,71		9.036,07			0,00	17.378,78
U39639	80			9.203.504,66	4.453.876,02		800.000,00			9.203.504,66	5.253.876,02
U43358	80			1.595.833,71	702.321,17		81.678,83			1.595.833,71	784.000,00
U47114	80			5.567.570,70	2.353.564,78		900.000,00			5.567.570,70	3.253.564,78
U47140	80			5.000,00	133.547,39		100.000,00			5.000,00	233.547,39
U47319	80			4.000.000,00	1.200.000,00		2.000.000,00			4.000.000,00	3.200.000,00
U47321	80			2.700.000,00	810.000,00		400.000,00			2.700.000,00	1.210.000,00
U47372	80			0,00	539.480,71		318.382,31			0,00	857.863,02
U48108	80			0,00	2.137.313,21		4.987.064,15			0,00	7.124.377,36
U57120	80			7.431.746,00	6.631.538,90		2.842.087,10			7.431.746,00	9.473.626,00
U57191	80			7.981.746,00	5.587.222,20		2.394.523,80			7.981.746,00	7.981.746,00
U57193	80			3.715.874,00	2.601.111,80		1.114.762,20			3.715.874,00	3.715.874,00
U57198	80			0,00	19.425,00		33.075,00			0,00	52.500,00

**TABELLA B - ESERCIZIO 2015**  
**ELENCO VARIAZIONI APPORTATE AL BILANCIO DI PREVISIONE - PARTE SPESA**

NUMERO ATTO	LEGGE	CAP.	COD. VAR.	STANZIAMENTI INIZIALI		VARIAZIONI IN AUMENTO		VARIAZIONI IN DIMINUZIONE		STANZIAMENTI DEFINITIVI	
				COMPETENZA	CASSA	COMPETENZA	CASSA	COMPETENZA	CASSA	COMPETENZA	CASSA
U57233	80		80	400.000,00	304.500,00		130.500,00			400.000,00	435.000,00
U58427	80		80	0,00	30.000,00		70.000,00			0,00	100.000,00
U72660	80		80	4.000.000,00	2.800.000,00		912,50			4.000.000,00	2.800.912,50
U75523	80		80	2.324.215,79	13.058.744,62		2.000.364,36			2.324.215,79	15.059.108,98
U75535	80		80	3.932.436,32	21.785.731,94		3.000.628,72			3.932.436,32	24.786.360,66
U75800	80		80	110.819,25	6.404.411,73		31.500,00			110.819,25	6.435.911,73
U75802	80		80	36.939,75	2.134.803,92		10.500,00			36.939,75	2.145.303,92
U78400	80		80	499.214,87	145.764,46		13.100,00			499.214,87	158.864,46
U78402	80		80	399.371,94	124.611,58		11.000,00			399.371,94	135.611,58
U78404	80		80	99.842,91	33.495,21		2.000,00			99.842,91	35.495,21
U78442	80		80	135.000,00	56.250,00		100,00			135.000,00	56.350,00
U78444	80		80	108.000,00	45.000,00		200,00			108.000,00	45.200,00
U78446	80		80	37.500,00	11.250,00		100,00			37.500,00	11.350,00
U78596	80		80	7.000,00	30.399,97		14.598,90			7.000,00	44.998,87
U85300	80		80	0,00	670.000.000,00				44.957.554,09	0,00	625.042.445,91
2015 1745	U57118		20	240.000,00	240.000,00		869.600,00		869.600,00	1.109.600,00	1.109.600,00
2015 1762	U04131		50	500.000,00	1.174.527,87				421.771,00	500.000,00	752.756,87
	U23171		50	329.939,74	98.981,92				16.496,98	329.939,74	82.484,94

**TABELLA B - ESERCIZIO 2015**  
**ELENCO VARIAZIONI APPORTATE AL BILANCIO DI PREVISIONE - PARTE SPESA**

NUMERO ATTO	LEGGE	CAP.	COD. VAR.	STANZIAMENTI INIZIALI		VARIAZIONI IN AUMENTO		VARIAZIONI IN DIMINUZIONE		STANZIAMENTI DEFINITIVI	
				COMPETENZA	CASSA	COMPETENZA	CASSA	COMPETENZA	CASSA	COMPETENZA	CASSA
2015 1772											
		U23175	50	189.939,75	56.981,93			344.887,35		189.939,75	-287.905,42
		U57107	50	11.135,90	16.531.120,41			4.658.967,78		11.135,90	11.872.152,63
		U57183	50	0,00	0,00			3.105.978,52		0,00	-3.105.978,52
		U57185	50	0,00	0,00			3.727.174,23		0,00	-3.727.174,23
		U57187	50	0,00	0,00			4.037.772,08		0,00	-4.037.772,08
		U70913	50	0,00	0,00			164.805,24		0,00	-164.805,24
		U70915	50	0,00	0,00			72.000,00		0,00	-72.000,00
		U75654	50	0,00	0,00			81.805,34		0,00	-81.805,34
		U75663	50	0,00	0,00			1.190.962,50		0,00	-1.190.962,50
		U75664	50	12.401.949,21	12.727.051,92			858.109,25		12.401.949,21	11.868.942,67
		U85300	50	0,00	670.000.000,00		18.680.730,27			0,00	688.680.730,27
2015 1772		U43662	20	11.176.011,85	14.339.203,90	10.188.389,51	10.188.389,51			21.364.401,36	24.527.593,41
2015 1782		U37076	18	1.727.751,94	1.614.213,69			497.504,33		1.230.247,61	1.116.709,36
		U37077	18	0,00	0,00		497.504,33			497.504,33	497.504,33
		U37385	18	775.854,53	353.690,34			775.854,53		307.862,98	45.827,36
		U37408	18	5.493.230,53	1.765.915,89			1.491.633,37		886.883,42	879.032,47
		U37412	18	0,00	0,00		2.267.487,90			2.267.487,90	1.194.746,40

**TABELLA B - ESERCIZIO 2015**  
**ELENCO VARIAZIONI APPORTATE AL BILANCIO DI PREVISIONE - PARTE SPESA**

NUMERO ATTO	LEGGE	CAP.	COD. VAR.	STANZIAMENTI INIZIALI		VARIAZIONI IN AUMENTO		VARIAZIONI IN DIMINUZIONE		STANZIAMENTI DEFINITIVI	
				COMPETENZA	CASSA	COMPETENZA	CASSA	COMPETENZA	CASSA	COMPETENZA	CASSA
2015 1783											
		U70568	18	5.530.000,00	5.530.000,00	110.803,00				5.640.803,00	5.530.000,00
		U70570	18	700.000,00	706.082,99			18.143,00		18.143,00	681.857,00
		U70670	18	115.000,00	115.000,00	28.140,00				143.140,00	133.143,00
		U70672	18	3.500.000,00	2.450.000,00			120.800,00		3.379.200,00	2.450.000,00
2015 1792											
		U02698	40	0,00	0,00	12.706,31				12.706,31	12.706,31
		U02728	40	0,00	27.155,94	6.415,50				6.415,50	33.571,44
		U02773	40	0,00	19.078,50	3.520,00				3.520,00	22.598,50
		U03208	40	0,00	350.000,00	1.360.924,60				1.360.924,60	1.710.924,60
		U04160	40	30.000,00	193.862,99	12.130,97				42.130,97	205.993,96
		U14550	40	0,00	17.499,95	2.929,05				2.929,05	20.429,00
		U18105	40	0,00	64.800,25	10.731,39				10.731,39	75.531,64
		U21088	40	64.186,25	922.776,38	91.840,00				156.026,25	1.014.616,38
		U23007	40	2.775.000,00	5.260.702,61	286.497,08				3.061.497,08	5.547.199,69
		U23628	40	893.695,51	4.555.460,61	722.662,73				1.616.358,24	5.278.123,34
		U23644	40	1.526.523,72	7.780.900,06	1.234.327,93				2.760.851,65	9.015.227,99
		U24396	40	0,00	0,00	48.507,86				48.507,86	48.507,86
		U24398	40	0,00	0,00	19.746,06				19.746,06	19.746,06
		U25517	40	1.500.000,00	1.504.288,20	46.746,67				1.546.746,67	1.551.034,87

**TABELLA B - ESERCIZIO 2015**  
**ELENCO VARIAZIONI APPORTATE AL BILANCIO DI PREVISIONE - PARTE SPESA**

NUMERO ATTO	LEGGE	CAP.	COD. VAR.	STANZIAMENTI INIZIALI		VARIAZIONI IN AUMENTO		VARIAZIONI IN DIMINUZIONE		STANZIAMENTI DEFINITIVI	
				COMPETENZA	CASSA	COMPETENZA	CASSA	COMPETENZA	CASSA	COMPETENZA	CASSA
U25536	40			0,00	0,00	146.142,50	146.142,50			146.142,50	146.142,50
U27704	40			1.000.000,00	2.184.000,00	5.001,92	5.001,92			1.005.001,92	2.189.001,92
U27718	40			0,00	0,00	247.455,00	247.455,00			247.455,00	247.455,00
U30646	40			2.700.000,00	810.000,00	100.800,00	100.800,00			2.800.800,00	910.800,00
U32015	40			1.252.789,92	3.191.324,30	45.186,33	45.186,33			1.297.976,25	3.236.510,63
U35716	40			5.469.378,05	1.640.813,42	89.602,14	89.602,14			5.558.980,19	1.730.415,56
U38090	40			234.265,62	1.294.747,66	274.039,58	274.039,58			508.305,20	1.568.787,24
U39500	40			5.893.647,96	2.157.120,40	10.924,37	10.924,37			5.904.572,33	2.168.044,77
U41360	40			101.194,20	748.239,61	55.532,67	55.532,67			156.726,87	803.772,28
U41978	40			0,00	0,00	2.452.103,42	2.452.103,42			2.452.103,42	2.452.103,42
U43654	40			4.550.000,00	3.638.316,36	846.149,96	846.149,96			5.396.149,96	4.484.466,32
U48245	40			0,00	0,00	19.385,99	19.385,99			19.385,99	19.385,99
U51721	40			0,00	0,00	2.800,93	2.800,93			2.800,93	2.800,93
U51776	40			0,00	916.040,00	467.577,48	467.577,48			467.577,48	1.383.617,48
U58266	40			1.574.840,00	5.405.183,54	34.313,75	34.313,75			1.609.153,75	5.439.497,29
U65719	40			0,00	391.985,49	277.878,18	277.878,18			277.878,18	669.863,67
U65723	40			2.375.000,00	48.392.343,08	387.571,08	387.571,08			2.762.571,08	48.779.914,16



**TABELLA B - ESERCIZIO 2015**  
**ELENCO VARIAZIONI APPORTATE AL BILANCIO DI PREVISIONE - PARTE SPESSA**

NUMERO ATTO	LEGGE	CAP.	COD. VAR.	STANZIAMENTI INIZIALI		VARIAZIONI IN AUMENTO		VARIAZIONI IN DIMINUZIONE		STANZIAMENTI DEFINITIVI	
				COMPETENZA	CASSA	COMPETENZA	CASSA	COMPETENZA	CASSA	COMPETENZA	CASSA
2015 1807		U70720	40	0,00	264.210,00	231.424,16	231.424,16			231.424,16	495.634,16
		U70725	40	0,00	53.190,00	64.700,00	64.700,00			64.700,00	117.890,00
		U70787	40	3.500.000,00	4.139.400,00	13.300,00	13.300,00			3.513.300,00	4.152.700,00
		U73060	40	0,00	451.152,22	27.936,32	27.936,32			27.936,32	479.088,54
		U73070	40	1.160.486,87	348.146,06	27.936,32	27.936,32			1.188.423,19	376.082,38
		U75757	40	463.683,80	2.459.166,28	50.007,03	50.007,03			513.690,83	2.509.173,31
		U78104	40	86.200,00	25.860,00	17.000,00	17.000,00			103.200,00	42.860,00
		U86992	40	24.296.066,37	24.296.066,37	980.479,02	980.479,02			23.315.587,35	23.315.587,35
		U86996	40	189.197.599,41	189.197.599,41	8.773.976,26	8.773.976,26			180.423.623,15	180.423.623,15
2015 1807		U70571	18	5.000,00	1.500,00	10.000,00				15.000,00	1.500,00
		U70576	18	380.000,00	266.000,00	10.000,00				370.000,00	266.000,00
2015 1812		U25542	18	30.000,00	11.700,00	15.000,00				15.000,00	0,00
		U25546	18	30.000,00	21.000,00	30.000,00				21.000,00	0,00
		U25561	18	3.100.000,00	3.439.127,29	65.000,00				3.035.000,00	3.374.127,29
		U25568	18	250.000,00	378.483,95	110.000,00				97.700,00	476.183,95
2015 1814		U72560	18	4.608.258,69	4.608.258,69	1.000,00				4.607.258,69	4.607.258,69
		U72562	18	1.626.323,49	1.626.323,49	1.000,00				1.627.323,49	1.627.323,49
2015 1819		U57130	18	20.000,00	14.280,00	20.000,00				6.280,00	8.000,00

**TABELLA B - ESERCIZIO 2015**  
**ELENCO VARIAZIONI APPORTATE AL BILANCIO DI PREVISIONE - PARTE SPESA**

NUMERO ATTO	LEGGE	CAP.	COD. VAR.	STANZIAMENTI INIZIALI		VARIAZIONI IN AUMENTO		VARIAZIONI IN DIMINUIZIONE		STANZIAMENTI DEFINITIVI			
				COMPETENZA	CASSA	COMPETENZA	CASSA	COMPETENZA	CASSA	COMPETENZA	CASSA		
2015 1820				U57146	18	0,00	0,00	20.000,00	6.280,00			20.000,00	6.280,00
				U02736	18	1.000,00	2.000,00			1.000,00	1.000,00	0,00	1.000,00
				U02739	18	0,00	0,00	1.000,00	1.000,00				
2015 1821				U00401	17	0,00	0,00	444.000,00	232.085,20			444.000,00	232.085,20
				U50020	17	280.000,00	485.770,37			120.000,00	120.000,00	160.000,00	365.770,37
				U68263	17	67.000,00	37.000,00			67.000,00	37.000,00	0,00	0,00
				U68266	17	0,00	0,00			1.000,00	1.000,00	-1.000,00	-1.000,00
				U68272	17	149.000,00	57.000,00			148.000,00	56.000,00	1.000,00	1.000,00
				U68307	17	20.000,00	31.216,58			20.000,00	4.092,82	0,00	27.123,76
				U68309	17	10.000,00	10.000,00			10.000,00	7.200,00	0,00	2.800,00
				U68311	17	10.000,00	10.000,00			10.000,00	7.200,00	0,00	2.800,00
				U68313	17	5.000,00	14.437,40			5.000,00	5.000,00	0,00	9.437,40
				U68331	17	45.000,00	60.453,97			45.000,00	39.939,90	0,00	20.514,07
2015 1822				U68333	17	18.000,00	16.610,38			18.000,00	14.652,48	0,00	1.957,90
				U75656	18	4.636.208,44	1.687.712,96			10.000,00	10.000,00	4.626.208,44	1.677.712,96
				U75658	18	11.037.117,50	12.315.982,84			10.000,00	10.000,00	11.047.117,50	12.325.982,84
2015 1830													
		U23628	18	893.695,51	4.555.460,61			36.499,21	34.176,46			930.194,72	4.589.637,07

**TABELLA B - ESERCIZIO 2015**  
**ELENCO VARIAZIONI APPORTATE AL BILANCIO DI PREVISIONE - PARTE SPESSA**

NUMERO ATTO	LEGGE	CAP.	COD. VAR.	STANZIAMENTI INIZIALI		VARIAZIONI IN AUMENTO		VARIAZIONI IN DIMINUZIONE		STANZIAMENTI DEFINITIVI	
				COMPETENZA	CASSA	COMPETENZA	CASSA	COMPETENZA	CASSA	COMPETENZA	CASSA
2015 1835	U23634	18	18	1.948.609,03	585.878,86	288.075,33	100.000,00			2.236.684,36	685.878,86
	U23636	18	18	7.213.641,20	3.235.370,03			300.959,96	112.884,63	6.912.681,24	3.122.485,40
	U23644	18	18	1.526.523,72	7.780.900,06	62.341,79	62.341,79			1.588.865,51	7.843.241,85
	U23650	18	18	3.328.278,21	1.000.697,31	492.040,66	200.000,00			3.820.318,87	1.200.697,31
	U23652	18	18	12.321.101,00	5.526.102,26			514.047,96	222.007,30	11.807.053,04	5.304.094,96
	U23664	18	18	1.107,77	1.027.795,13			21.291,83	21.291,83	-20.184,06	1.006.503,30
	U23666	18	18	1.892,23	1.755.502,57			36.367,17	36.367,17	-34.474,94	1.719.135,40
	U23684	18	18	3.967,32	621.989,14			3.967,32	3.967,32	0,00	618.021,82
	U23686	18	18	2.322,75	364.156,38			2.322,75		0,00	364.156,38
2015 1835	U37378	18	18	213.325,00	87.830,50			213.325,00	42.934,50	0,00	44.896,00
	U37404	18	18	250.000,00	75.000,00			250.000,00	75.000,00	0,00	0,00
	U37408	18	18	5.493.230,53	1.765.915,89	1.565.177,67	659.787,17			7.058.408,20	2.425.703,06
	U37431	18	18	800.000,00	240.000,00			800.000,00	240.000,00	0,00	0,00
	U37436	18	18	321.977,60	1.209.399,60			301.852,67	301.852,67	20.124,93	907.546,93
2015 1845	U48219	20	20	0,00	0,00			1.367.422,40	1.367.422,40	1.367.422,40	1.367.422,40
2015 1846	U91120	30	30	8.000.000,00	8.319.683,84	12.000.000,00	12.000.000,00			20.000.000,00	20.319.683,84
2015 1862	U05068	14	14	150.000,00	150.000,00	508,75	508,75			150.508,75	150.508,75
	U85100	14	14	16.208.790,70	16.208.790,70			508,75	508,75	16.208.281,95	16.208.281,95

**TABELLA B - ESERCIZIO 2015**  
**ELENCO VARIAZIONI APPORTATE AL BILANCIO DI PREVISIONE - PARTE SPESA**

NUMERO ATTO	LEGGE	CAP.	COD. VAR.	STANZIAMENTI INIZIALI		VARIAZIONI IN AUMENTO		VARIAZIONI IN DIMINUZIONE		STANZIAMENTI DEFINITIVI	
				COMPETENZA	CASSA	COMPETENZA	CASSA	COMPETENZA	CASSA	COMPETENZA	CASSA
2015 1864		U05057	14	150.000,00	150.000,00	40.000,00	40.000,00			190.000,00	190.000,00
		U085100	14	16.208.790,70	16.208.790,70			40.000,00		16.168.790,70	16.168.790,70
2015 1865		U02620	14	0,00	1.161.370,15	190.000,00	190.000,00			190.000,00	1.351.370,15
		U085100	14	16.208.790,70	16.208.790,70			190.000,00		16.018.790,70	16.018.790,70
2015 1894		U51630	17	0,00	0,00	71.946.814,14				71.946.814,14	0,00
2015 1902		U32088	20	0,00	0,00	2.410.528,08	2.410.528,08			2.410.528,08	2.410.528,08
2015 1905		U02782	21	0,00	0,00	8.920,96	8.920,96			8.920,96	8.920,96
2015 1906		U65770	15	50.580.415,79	30.842.352,85	38.191.545,63	20.000.000,00			88.771.961,42	50.842.352,85
		U086500	15	41.861.251,46	21.861.251,46			38.191.545,63		20.000.000,00	1.861.251,46
2015 1911		U00401	80	0,00	0,00		151.914,80			0,00	151.914,80
		U02492	80	181.800.000,00	41.800.000,00		58.200.000,00			181.800.000,00	100.000.000,00
		U02701	80	260.339,07	218.501,72		100.000,00			260.339,07	318.501,72
		U02775	80	262.059,38	601.727,81		259.751,48			262.059,38	861.479,29
		U03829	80	1.821.416,66	528.050,03		300.000,00			1.821.416,66	828.050,03
		U03833	80	50.000,00	15.000,00		35.000,00			50.000,00	50.000,00
		U03882	80	247.204,70	74.161,41		150.000,00			247.204,70	224.161,41
		U03887	80	6.745.722,15	10.145.367,63		3.000.000,00			6.745.722,15	13.145.367,63

**TABELLA B - ESERCIZIO 2015**  
**ELENCO VARIAZIONI APPORTATE AL BILANCIO DI PREVISIONE - PARTE SPESA**

NUMERO ATTO	LEGGE	CAP.	COD. VAR.	STANZIAMENTI INIZIALI		VARIAZIONI IN AUMENTO		VARIAZIONI IN DIMINUZIONE		STANZIAMENTI DEFINITIVI	
				COMPETENZA	CASSA	COMPETENZA	CASSA	COMPETENZA	CASSA	COMPETENZA	CASSA
U03905	80			1.124.900,00	1.351.387,06	163.309,31				1.124.900,00	1.514.696,37
U03910	80			5.264.670,93	5.949.152,27	500.000,00				5.264.670,93	6.349.152,27
U03937	80			2.276.722,84	3.888.141,71	600.000,00				2.276.722,84	4.488.141,71
U03939	80			350.000,00	169.800,00	180.000,00				350.000,00	349.800,00
U03943	80			50.000,00	15.000,00	10.000,00				50.000,00	25.000,00
U03949	80			22.000,00	6.600,00	5.400,00				22.000,00	12.000,00
U03967	80			5.000,00	1.500,00	3.500,00				5.000,00	5.000,00
U03969	80			5.000,00	1.500,00	10,20				5.000,00	1.510,20
U03971	80			68.000,00	20.400,00	40.062,00				68.000,00	60.462,00
U04000	80			84.400,00	57.152,76	46.678,00				84.400,00	103.830,76
U04248	80			86.000,00	86.000,00	50.000,00				86.000,00	136.000,00
U04340	80			868.800,00	464.316,68	200.000,00				868.800,00	664.316,68
U04362	80			70.000,00	21.000,00	50.000,00				70.000,00	71.000,00
U05046	80			10.000,00	3.000,00	9.700,00				10.000,00	12.700,00
U16364	80			0,00	168.000,00	392.000,00				0,00	560.000,00
U16402	80			300.000,00	90.000,00	39.928,52				300.000,00	129.928,52
U21061	80			276.246,79	159.302,63	16.673,74				276.246,79	175.976,37
U21073	80			50.000,00	258.108,15	115.019,95				50.000,00	373.128,10

**TABELLA B - ESERCIZIO 2015**  
**ELENCO VARIAZIONI APPORTATE AL BILANCIO DI PREVISIONE - PARTE SPESA**

NUMERO ATTO	LEGGE	CAP.	COD. VAR.	STANZIAMENTI INIZIALI		VARIAZIONI IN AUMENTO		VARIAZIONI IN DIMINUZIONE		STANZIAMENTI DEFINITIVI	
				COMPETENZA	CASSA	COMPETENZA	CASSA	COMPETENZA	CASSA	COMPETENZA	CASSA
U21079	80		80	600.000,00	180.000,00		450.000,00			600.000,00	630.000,00
U21088	80		80	64.186,25	922.776,38		230.000,00			64.186,25	1.152.776,38
U22210	80		80	2.422.293,58	726.688,07		421.483,03			2.422.293,58	1.148.171,10
U22891	80		80	2.650.000,00	795.000,00		14.000,00			2.650.000,00	809.000,00
U23095	80		80	0,00	0,00		363.000,00			0,00	363.000,00
U23102	80		80	0,00	209.532,84		230.000,00			0,00	439.532,84
U23130	80		80	0,00	3.002.689,34		1.347.359,23			0,00	4.350.048,57
U23132	80		80	0,00	841.852,94		728.598,23			0,00	1.570.451,17
U23148	80		80	10.300,00	45.000,00		81.000,00			10.300,00	126.000,00
U23150	80		80	17.401,63	173.220,49		48.000,00			17.401,63	221.220,49
U23302	80		80	0,00	79.346,66		29.000,00			0,00	108.346,66
U23500	80		80	0,00	514.887,87		92.776,91			0,00	607.664,78
U23606	80		80	23.486,97	58.856,94		23.259,08			23.486,97	82.116,02
U23612	80		80	356.130,33	200.243,95		152.373,49			356.130,33	352.617,44
U23614	80		80	12.650,90	67.016,04		28.720,35			12.650,90	95.736,39
U23618	80		80	40.114,67	100.528,75		39.727,15			40.114,67	140.255,90
U23624	80		80	608.303,39	342.029,08		253.338,59			608.303,39	595.367,67

**TABELLA B - ESERCIZIO 2015**  
**ELENCO VARIAZIONI APPORTATE AL BILANCIO DI PREVISIONE - PARTE SPESA**

NUMERO ATTO	LEGGE	CAP.	COD. VAR.	STANZIAMENTI INIZIALI		VARIAZIONI IN AUMENTO		VARIAZIONI IN DIMINUZIONE		STANZIAMENTI DEFINITIVI	
				COMPETENZA	CASSA	COMPETENZA	CASSA	COMPETENZA	CASSA	COMPETENZA	CASSA
U23626	80		80	21.608,10	114.465,26		49.056,54			21.608,10	163.521,80
U23632	80		80	923.181,10	373.248,03		747.439,58			923.181,10	1.120.687,61
U23636	80		80	7.213.641,20	3.235.370,03		1.000.000,00			7.213.641,20	4.235.370,03
U23642	80		80	2.910.328,85	1.354.712,28		1.613.000,23			2.910.328,85	2.967.712,51
U23648	80		80	1.576.818,90	637.517,97		1.276.647,56			1.576.818,90	1.914.165,53
U23652	80		80	12.321.101,00	5.526.102,26		1.000.000,00			12.321.101,00	6.526.102,26
U23658	80		80	4.970.922,28	2.313.886,09		2.754.333,65			4.970.922,28	5.068.219,74
U23686	80		80	2.322,75	364.156,38		385.178,35			2.322,75	749.334,73
U23688	80		80	1.152,13	92.339,92		353.598,37			1.152,13	445.938,29
U23690	80		80	1.967,87	157.719,21		576.671,19			1.967,87	734.390,40
U23692	80		80	0,00	34.287,97		35.481,93			0,00	69.769,90
U23712	80		80	1.700.000,00	948.974,70		961.289,24			1.700.000,00	1.910.263,94
U23754	80		80	0,00	557.892,37		1.072.300,24			0,00	1.630.192,61
U23758	80		80	0,00	989.887,15		96.651,71			0,00	1.086.538,86
U23764	80		80	0,00	328.116,94		620.794,13			0,00	948.911,07
U23768	80		80	0,00	413.608,98		782.544,24			0,00	1.196.153,22
U25513	80		80	1.251.829,96	730.188,30		169.083,37			1.251.829,96	899.271,67
U25569	80		80	125.000,00	68.643,15		46.912,85			125.000,00	115.556,00

**TABELLA B - ESERCIZIO 2015**  
**ELENCO VARIAZIONI APPORTATE AL BILANCIO DI PREVISIONE - PARTE SPESA**

NUMERO ATTO	LEGGE	CAP.	COD. VAR.	STANZIAMENTI INIZIALI		VARIAZIONI IN AUMENTO		VARIAZIONI IN DIMINUZIONE		STANZIAMENTI DEFINITIVI	
				COMPETENZA	CASSA	COMPETENZA	CASSA	COMPETENZA	CASSA	COMPETENZA	CASSA
U25595	80		80	0,00		0,00	39.100,32			0,00	39.100,32
U25614	80		80	0,00	9.000,00		21.000,00			0,00	30.000,00
U25616	80		80	0,00		77.438,87	180.690,71			0,00	258.129,58
U25662	80		80	900.000,00		598.082,10	981.490,50			900.000,00	1.579.572,60
U25798	80		80	915.852,08		274.755,62	538.596,46			915.852,08	813.352,08
U26512	80		80	388.601,38		132.124,47	10.000,00			388.601,38	142.124,47
U27720	80		80	200.000,00		140.417,20	60.000,00			200.000,00	200.417,20
U32013	80		80	58.174.089,75		14.741.056,66	70.989,48			58.174.089,75	14.812.046,14
U32161	80		80	0,00		0,00	2.026.121,87			0,00	2.026.121,87
U35305	80		80	190.424,64		275.410,98	49.604,43			190.424,64	325.015,41
U37374	80		80	2.000.694,17		2.164.058,66	724.548,19			2.000.694,17	2.888.606,85
U39187	80		80	50.000,00		329.580,21	44.901,45			50.000,00	374.481,66
U39398	80		80	0,00		0,00	68.949,17			0,00	68.949,17
U39580	80		80	15.000,00		17.927,59	7.271,65			15.000,00	25.199,24
U41360	80		80	101.194,20		748.239,61	984.555,53			101.194,20	1.732.795,14
U43184	80		80	2.200.000,00		2.178.009,90	150.000,00			2.200.000,00	2.328.009,90
U43242	80		80	100.000,00		30.000,00	70.000,00			100.000,00	100.000,00



**TABELLA B - ESERCIZIO 2015**  
**ELENCO VARIAZIONI APPORTATE AL BILANCIO DI PREVISIONE - PARTE SPESA**

NUMERO ATTO	LEGGE	CAP.	COD. VAR.	STANZIAMENTI INIZIALI		VARIAZIONI IN AUMENTO		VARIAZIONI IN DIMINUZIONE		STANZIAMENTI DEFINITIVI	
				COMPETENZA	CASSA	COMPETENZA	CASSA	COMPETENZA	CASSA	COMPETENZA	CASSA
U43258	80			410.718,96	715.089,83	148.029,41				410.718,96	863.119,24
U43354	80			668.021,75	314.406,53	259.352,00				668.021,75	573.758,53
U43691	80			870.000,00	313.200,00	856.800,00				870.000,00	1.170.000,00
U43714	80			41.847.160,60	29.617.991,28	4.862.595,51				41.847.160,60	34.480.586,79
U45177	80			429.388,23	543.139,20	501.263,93				429.388,23	1.044.403,13
U45196	80			1.118.463,81	2.520.289,14	130.534,80				1.118.463,81	2.650.823,94
U45235	80			0,00	0,00	420.000,00				0,00	420.000,00
U46073	80			42.000,00	12.600,00	2.500,00				42.000,00	15.100,00
U51583	80			80.000,00	80.000,00	12.000,00				80.000,00	92.000,00
U51585	80			0,00	0,00	10.000,00				0,00	10.000,00
U51618	80			323.946.000,00	327.437.098,00	59.790.411,40				323.946.000,00	387.227.509,40
U51759	80			0,00	0,00	40.000,00				0,00	40.000,00
U57115	80			810.000,00	567.000,00	243.000,00				810.000,00	810.000,00
U64285	80			0,00	1.537.760,00	1.558.131,00				0,00	3.095.891,00
U64305	80			0,00	44.000,00	54.000,00				0,00	98.000,00
U68356	80			98.575,03	109.265,30	25.384,32				98.575,03	134.649,62
U70551	80			340.000,00	1.084.526,00	100.000,00				340.000,00	1.184.526,00
U70571	80			5.000,00	1.500,00	3.500,00				5.000,00	5.000,00

**TABELLA B - ESERCIZIO 2015**  
**ELENCO VARIAZIONI APPORTATE AL BILANCIO DI PREVISIONE - PARTE SPESA**

NUMERO ATTO	LEGGE	CAP.	COD. VAR.	STANZIAMENTI INIZIALI		VARIAZIONI IN AUMENTO		VARIAZIONI IN DIMINUZIONE		STANZIAMENTI DEFINITIVI	
				COMPETENZA	CASSA	COMPETENZA	CASSA	COMPETENZA	CASSA	COMPETENZA	CASSA
U70572	80			10.000,00	7.000,00		3.000,00			10.000,00	10.000,00
U70576	80			380.000,00	266.000,00		49.000,00			380.000,00	315.000,00
U70578	80			1.000.000,00	300.000,00		150.000,00			1.000.000,00	450.000,00
U70585	80			10.000,00	3.000,00		21.000,00			10.000,00	24.000,00
U70670	80			115.000,00	115.000,00		9.997,00			115.000,00	124.997,00
U70678	80			932.680,48	438.696,44		100.000,00			932.680,48	538.696,44
U70720	80			0,00	264.210,00		231.425,00			0,00	495.635,00
U70725	80			0,00	53.190,00		52.870,39			0,00	106.060,39
U70914	80			0,00	164.832,40		70.642,46			0,00	235.474,86
U71566	80			720.986,76	222.035,73		100.000,00			720.986,76	322.035,73
U71572	80			938.011,11	308.218,94		430.460,28			938.011,11	738.679,22
U71574	80			78.532,70	23.559,81		54.972,89			78.532,70	78.532,70
U73135	80			236.075,36	70.822,61		165.252,75			236.075,36	236.075,36
U75032	80			419.082,29	565.531,65		200.000,00			419.082,29	765.531,65
U75034	80			654.626,26	375.601,62		200.000,00			654.626,26	575.601,62
U75202	80			0,00	594.379,10		158.205,00			0,00	752.584,10
U75220	80			0,00	1.395.972,60		1.076.178,73			0,00	2.472.151,33

**TABELLA B - ESERCIZIO 2015**  
**ELENCO VARIAZIONI APPORTATE AL BILANCIO DI PREVISIONE - PARTE SPESA**

NUMERO ATTO	LEGGE	CAP.	COD. VAR.	STANZIAMENTI INIZIALI		VARIAZIONI IN AUMENTO		VARIAZIONI IN DIMINUZIONE		STANZIAMENTI DEFINITIVI		
				COMPETENZA	CASSA	COMPETENZA	CASSA	COMPETENZA	CASSA	COMPETENZA	CASSA	
U75232		80		0,00	109.627,76		111.075,75				0,00	220.703,51
U75529		80		1.328.321,09	3.140.977,45		733.800,00				1.328.321,09	3.874.777,45
U75531		80		221.059,99	3.777.785,61		4.119.196,12				221.059,99	7.896.981,73
U75533		80		645.798,61	1.349.095,73		6.053,28				645.798,61	1.355.149,01
U75541		80		1.413.159,74	4.352.179,78		1.266.200,00				1.413.159,74	5.618.379,78
U75543		80		1.177.556,94	6.213.118,85		7.365.197,90				1.177.556,94	13.578.316,75
U75545		80		991.101,39	1.920.223,77		10.445,19				991.101,39	1.930.668,96
U75552		80		0,00	0,00		189.945,44				0,00	189.945,44
U75559		80		178.682,54	79.139,35		16.908,00				178.682,54	96.047,35
U75561		80		0,00	0,00		327.758,21				0,00	327.758,21
U75658		80		11.037.117,50	12.315.982,84		676.921,68				11.037.117,50	12.992.904,52
U75800		80		110.819,25	6.404.411,73		404.472,90				110.819,25	6.808.884,63
U75802		80		36.939,75	2.134.803,92		134.824,30				36.939,75	2.269.628,22
U75816		80		7.116.600,00	2.250.000,00		300.000,00				7.116.600,00	2.550.000,00
U75818		80		2.372.200,00	750.000,00		100.000,00				2.372.200,00	850.000,00
U76560		80		0,00	0,00		300.000,00				0,00	300.000,00
U78707		80		1.275.000,00	424.500,00		100.000,00				1.275.000,00	524.500,00
U85300		80		0,00	670.000.000,00					176.973.692,64	0,00	493.026.307,36

TABELLA B - ESERCIZIO 2015  
ELENCO VARIAZIONI APPORTATE AL BILANCIO DI PREVISIONE - PARTE SPESSA

NUMERO ATTO	LEGGE	CAP.	COD. VAR.	STANZIAMENTI INIZIALI		VARIAZIONI IN AUMENTO		VARIAZIONI IN DIMINUZIONE		STANZIAMENTI DEFINITIVI	
				COMPETENZA	CASSA	COMPETENZA	CASSA	COMPETENZA	CASSA	COMPETENZA	CASSA
2015 1919		002743	18	0,00	0,00	31.895,00	31.895,00			31.895,00	31.895,00
		002750	18	225.000,00	140.652,36			31.895,00		31.895,00	108.757,36
2015 1928		075525	18	0,00	176.439,43			1.100,70		1.100,70	175.338,73
		075537	18	0,00	301.495,01			1.899,30		1.899,30	299.595,71
		075552	18	0,00	0,00	1.100,70	1.100,70				1.100,70
		075561	18	0,00	0,00	1.899,30	1.899,30				1.899,30
2015 1955		002850	14	3.200.000,00	4.068.620,03	250.000,00	250.000,00			3.450.000,00	4.318.620,03
		085100	14	16.208.790,70	16.208.790,70			250.000,00		250.000,00	15.958.790,70
2015 1960		058497	18	3.700.829,64	3.700.829,64	202.984,77	202.984,77			3.903.814,41	3.903.814,41
		058498	18	202.984,77	202.984,77			202.984,77		202.984,77	0,00
2015 1965		005068	14	150.000,00	150.000,00	317,13	317,13			150.317,13	150.317,13
		085100	14	16.208.790,70	16.208.790,70			317,13		317,13	16.208.473,57
2015 1975		005046	40	10.000,00	3.000,00	840,00	840,00			10.840,00	3.840,00
		014550	40	0,00	17.499,95	1.740,65	1.740,65			1.740,65	19.240,60
		021088	40	64.186,25	922.776,38	1.069.818,99	1.069.818,99			1.134.005,24	1.992.595,37
		039320	40	6.898.813,62	2.626.102,80	254.851,63	254.851,63			7.153.665,25	2.880.954,43
		045196	40	1.118.463,81	2.520.289,14	2.201.016,73	2.201.016,73			3.319.480,54	4.721.305,87

**TABELLA B - ESERCIZIO 2015**  
**ELENCO VARIAZIONI APPORTATE AL BILANCIO DI PREVISIONE - PARTE SPESA**

NUMERO ATTO	LEGGE	CAP.	COD. VAR.	STANZIAMENTI INIZIALI		VARIAZIONI IN AUMENTO		VARIAZIONI IN DIMINUZIONE		STANZIAMENTI DEFINITIVI	
				COMPETENZA	CASSA	COMPETENZA	CASSA	COMPETENZA	CASSA	COMPETENZA	CASSA
2015 1977	U51721	40	40	0,00	0,00	9.000,00	9.000,00			9.000,00	9.000,00
	U51776	40	40	0,00	916.040,00	39.500,00	39.500,00			39.500,00	955.540,00
	U51792	40	40	0,00	25.000,00	3.200,00	3.200,00			3.200,00	28.200,00
	U63117	40	40	0,00	0,00	3.300,00	3.300,00			3.300,00	3.300,00
	U86992	40	40	24.296.066,37	24.296.066,37			57.580,65	57.580,65	24.238.485,72	24.238.485,72
	U86996	40	40	189.197.599,41	189.197.599,41			3.525.687,35	3.525.687,35	185.671.912,06	185.671.912,06
2015 1981	U57205	18	18	1.132.258,52	524.199,05	105.074,05	24.522,22			1.237.332,57	548.721,27
	U57221	18	18	59.489,51	17.846,85	10.000,00	10.000,00			69.489,51	27.846,85
	U57222	18	18	115.074,05	34.522,22			115.074,05	34.522,22	0,00	0,00
2015 1983	U02562	15	15	0,00	0,00	27.999.999,67	27.999.999,67			27.999.999,67	27.999.999,67
	U86350	15	15	63.589.363,01	63.589.363,01			27.999.999,67	27.999.999,67	35.589.363,34	35.589.363,34
	U05662	14	14	5.000,00	5.000,00	4.000,00	4.000,00			9.000,00	9.000,00
	U85100	14	14	16.208.790,70	16.208.790,70			4.000,00	4.000,00	16.204.790,70	16.204.790,70
2015 1987	U78716	18	18	500.000,00	350.000,00	17.540,83				517.540,83	350.000,00
	U78718	18	18	475.000,00	490.000,00			90.236,83		384.763,17	490.000,00
	U78729	18	18	0,00	0,00	72.696,00				72.696,00	0,00
2015 1989	U57100	18	18	250.000,00	178.755,14			7.500,00		242.500,00	171.255,14
	U57140	18	18	0,00	0,00	7.500,00	7.500,00			7.500,00	7.500,00

**TABELLA B - ESERCIZIO 2015**  
**ELENCO VARIAZIONI APPORTATE AL BILANCIO DI PREVISIONE - PARTE SPESA**

NUMERO ATTO	LEGGE	CAP.	COD. VAR.	STANZIAMENTI INIZIALI		VARIAZIONI IN AUMENTO		VARIAZIONI IN DIMINUZIONE		STANZIAMENTI DEFINITIVI	
				COMPETENZA	CASSA	COMPETENZA	CASSA	COMPETENZA	CASSA	COMPETENZA	CASSA
2015	1991	U46083	18	0,00	0,00	25.000,00	25.000,00			25.000,00	25.000,00
		U46087	18	108.000,00	108.000,00			25.000,00	25.000,00	83.000,00	83.000,00
2015	1994	U27720	80	200.000,00	140.417,20	13.000,00	13.000,00			200.000,00	153.417,20
		U51757	80	4.000,00	4.000,00			6.821,57		4.000,00	10.821,57
		U70568	80	5.530.000,00	5.530.000,00	110.803,00				5.530.000,00	5.640.803,00
		U78437	80	107.813,60	32.344,08	75.469,52				107.813,60	107.813,60
		U85300	80	0,00	670.000.000,00			221.904,98		0,00	669.778.095,02
		U86922	80	0,00	0,00	15.810,89				0,00	15.810,89
2015	1995	U03887	40	6.745.722,15	10.145.367,63	13.730,69	13.730,69			6.759.452,84	10.159.098,32
		U03889	40	0,00	0,00	10.490,78	10.490,78			10.490,78	10.490,78
		U03937	40	2.276.722,84	3.888.141,71	1.104.752,51	1.104.752,51			3.381.475,35	4.992.894,22
		U03984	40	0,00	0,00	57.514,60	57.514,60			57.514,60	57.514,60
		U04220	40	3.500.000,00	4.178.035,42	18.170,12	18.170,12			3.518.170,12	4.196.205,54
		U86992	40	24.296.066,37	24.296.066,37			31.900,81		24.264.165,56	24.264.165,56
		U86996	40	189.197.599,41	189.197.599,41			1.172.757,89		188.024.841,52	188.024.841,52
2015	1999	U43233	18	405.000,00	639.396,10	108.527,00	108.527,00			513.527,00	747.923,10
		U43237	18	315.000,00	382.499,26			108.527,00		108.527,00	206.473,00

**TABELLA B - ESERCIZIO 2015**  
**ELENCO VARIAZIONI APPORTATE AL BILANCIO DI PREVISIONE - PARTE SPESA**

NUMERO ATTO	LEGGE	CAP.	COD. VAR.	STANZIAMENTI INIZIALI		VARIAZIONI IN AUMENTO		VARIAZIONI IN DIMINUZIONE		STANZIAMENTI DEFINITIVI	
				COMPETENZA	CASSA	COMPETENZA	CASSA	COMPETENZA	CASSA	COMPETENZA	CASSA
2015 2006		005654	14	50.000,00	50.000,00	68.501,04	68.501,04			118.501,04	118.501,04
		085100	14	16.208.790,70	16.208.790,70		68.501,04	68.501,04		16.140.289,66	16.140.289,66
2015 2022		068282	20	0,00	0,00	75.970,75	75.970,75			75.970,75	75.970,75
		068284	20	0,00	0,00	5.000,00	5.000,00			5.000,00	5.000,00
		068286	20	0,00	0,00	41.617,00	41.617,00			41.617,00	41.617,00
		068288	20	0,00	0,00	6.000,00	6.000,00			6.000,00	6.000,00
		068290	20	0,00	0,00	65.000,00	65.000,00			65.000,00	65.000,00
		068292	20	0,00	0,00	22.500,00	22.500,00			22.500,00	22.500,00
		068294	20	0,00	0,00	5.000,00	5.000,00			5.000,00	5.000,00
		068296	20	0,00	0,00	1.000,00	1.000,00			1.000,00	1.000,00
2015 2192		058115	22	0,00	0,00	12.000,00	12.000,00			12.000,00	12.000,00
2015 2201		064293	20	0,00	0,00	35.815.739,06	35.815.739,06			35.815.739,06	35.815.739,06
2015 2241		002450	20	0,00	0,00	66.577.122,00	66.577.122,00			66.577.122,00	66.577.122,00
2015 2271		051581	17	801.000,00	801.000,00		21.921,01	21.921,01		779.078,99	779.078,99
		051583	17	80.000,00	80.000,00		25.235,47	13.212,87		54.764,53	66.787,13
		051585	17	0,00	0,00		20.600,00	600,00		-20.600,00	-600,00
		051587	17	1.230,00	1.230,00		10.000,00	1.230,00		-8.770,00	0,00
		051592	17	131.000,00	131.000,00		22.470,00	22.470,00		108.530,00	108.530,00

TABELLA B - ESERCIZIO 2015  
ELENCO VARIAZIONI APPORTATE AL BILANCIO DI PREVISIONE - PARTE SPESA

NUMERO ATTO	LEGGE	CAP.	COD. VAR.	STANZIAMENTI INIZIALI		VARIAZIONI IN AUMENTO		VARIAZIONI IN DIMINUZIONE		STANZIAMENTI DEFINITIVI	
				COMPETENZA	CASSA	COMPETENZA	CASSA	COMPETENZA	CASSA	COMPETENZA	CASSA
US1594	17			0,00		0,00		5.000,00		-5.000,00	0,00
US1596	17			500.000,00		500.000,00		220.475,24		220.475,24	279.524,76
US1598	17			0,00		0,00		36.489,65		36.489,65	-36.489,65
US1605	17			7.708.525.680,00		7.961.791.248,19		31.684.424,88		31.638.632,28	7.740.210.104,88
US1614	17			19.500.000,00		27.707.709,24		898.170,67		898.170,67	18.601.829,33
US1616	17			21.000.000,00		40.159.782,38		4.592.006,14		4.592.006,14	16.407.993,86
US1618	17			323.946.000,00		327.437.098,00		1.298.093,00		1.298.093,00	322.647.907,00
US1620	17			234.709.000,00		234.709.000,00		232.197,00		232.197,00	234.941.197,00
US2302	17			2.300.000,00		3.652.616,42		87,70		87,70	2.299.912,30
US4268	20			2.125.462,10		125.143.397,21		73.056.173,00		73.056.173,00	75.181.655,10
US4270	20			0,00		1.305.000,00		510.000,00		510.000,00	1.815.000,00
2015 2297											
US1694	20			3.937.355,34		3.937.355,34		1.611.158,51		1.611.158,51	5.548.513,85
US1756	20			134.477,00		134.477,00		34.732,00		34.732,00	169.209,00
US1763	20			0,00		78.320,82		68.922,03		68.922,03	147.242,85
US1769	20			0,00		637.319,32		16.487,09		16.487,09	653.806,41
US1815	20			0,00		0,00		42.714,26		42.714,26	42.714,26
US1817	20			0,00		0,00		37.768,90		37.768,90	37.768,90



**TABELLA B - ESERCIZIO 2015**  
**ELENCO VARIAZIONI APPORTATE AL BILANCIO DI PREVISIONE - PARTE SPESA**

NUMERO ATTO	LEGGE	CAP.	COD. VAR.	STANZIAMENTI INIZIALI		VARIAZIONI IN AUMENTO		VARIAZIONI IN DIMINUZIONE		STANZIAMENTI DEFINITIVI	
				COMPETENZA	CASSA	COMPETENZA	CASSA	COMPETENZA	CASSA	COMPETENZA	CASSA
U51822	20			0,00		0,00	11.240,66			11.240,66	11.240,66
U51908	17			0,00	107.045.430,55	261.584.799,50	261.584.799,50			261.584.799,50	368.630.230,05
U52405	20			0,00	16.122,28	17.673,91	17.673,91			17.673,91	33.796,19
U52409	20			104.612,86	220.935,75	26.043,32	26.043,32			130.656,18	246.979,07
U58205	20			0,00	0,00	61.416,66	61.416,66			61.416,66	61.416,66
U64272	17			0,00	7.905.541,00	2.960.892,00	2.960.892,00			2.960.892,00	7.905.541,00
U64274	17			770.682,00	22.877.050,00	11.804.968,00	11.804.968,00			12.575.650,00	22.877.050,00
U64276	17			7.490,00	5.737.764,23	2.872.627,00	2.872.627,00			2.880.117,00	5.737.764,23
U64278	17			0,00	7.912.363,42	3.098.033,00	3.098.033,00			3.098.033,00	7.912.363,42
U64281	17			207.924,00	11.357.237,00	4.156.252,00	4.156.252,00			4.364.176,00	11.357.237,00
2015 2305					351.281,22	155.832,74	22.654,51			351.281,22	133.178,23
U21059	50			0,00	0,00	0,00	30.000,00			0,00	-30.000,00
U32088	50			0,00	0,00	0,00	2.410.528,08			0,00	-2.410.528,08
U37077	50			0,00	0,00	0,00	1.415.207,83			0,00	-1.415.207,83
U37128	50			0,00	0,00	0,00	18.000,00			0,00	-18.000,00
U38252	50			0,00	0,00	0,00	29.300,00			0,00	-29.300,00
U57221	50			59.489,51	17.846,85		23.610,99			59.489,51	-5.764,14
U75654	50			0,00	0,00	0,00	192.760,00			0,00	-192.760,00

**TABELLA B - ESERCIZIO 2015**  
**ELENCO VARIAZIONI APPORTATE AL BILANCIO DI PREVISIONE - PARTE SPESA**

NUMERO ATTO	LEGGE	CAP.	COD. VAR.	STANZIAMENTI INIZIALI		VARIAZIONI IN AUMENTO		VARIAZIONI IN DIMINUZIONE		STANZIAMENTI DEFINITIVI		
				COMPETENZA	CASSA	COMPETENZA	CASSA	COMPETENZA	CASSA	COMPETENZA	CASSA	
076558			50	2.863.596,70	2.004.517,69					246.984,21	2.863.596,70	1.757.533,48
085300			50	0,00	670.000.000,00		4.389.045,62				0,00	674.389.045,62
<b>TOTALE</b>				<b>2.157.704.442,30</b>	<b>1.425.157.982,14</b>	<b>456.719.553,61</b>	<b>839.760.410,25</b>					

**ALLEGATO N. 6**  
**AL**  
**RENDICONTO GENERALE PER L'ESERCIZIO FINANZIARIO 2015**  
**INCASSI E PAGAMENTI PER CODICI GESTIONALI**

**INCASSI PER CODICI GESTIONALI****SIOPE****Pagina 1****Criteri di aggregazione**

<b>Categoria</b>	Regioni e province autonome di Trento e di Bolzano
<b>Sotto Categoria</b>	
<b>Circoscrizione</b>	ITALIA NORD-ORIENTALE
<b>Regione</b>	EMILIA-ROMAGNA
<b>Provincia</b>	
<b>Fascia Popolazione</b>	
<b>Periodo</b>	MENSILE Dicembre 2015
<b>Prospetto</b>	INCASSI PER CODICI GESTIONALI
<b>Tipo Report</b>	Semplice
<b>Data ultimo aggiornamento</b>	01-giu-2016
<b>Data stampa</b>	06-giu-2016
<b>Importi in EURO</b>	

## INCASSI PER CODICI GESTIONALI

## SIOPE

Pagina 2

		Importo nel periodo	Importo a tutto il periodo
<b>TITOLO 10: ENTRATE DERIVANTI DA TRIBUTI PROPRI DELLA REGIONE, DAL GETTITO DI TRIBUTI ERARIALI O DI QUOTE DI ESSO DEVOLUTE ALLA REGIONE O PROVINCIA AUTONOMA</b>		<b>858.571.575,22</b>	<b>9.681.865.672,74</b>
1110	Imposta regionale sulle attività produttive	181.798.742,25	3.038.885.479,79
1120	Addizionale regionale all'imposta sul reddito delle persone fisiche	9.773.635,48	1.144.390.627,02
1130	Addizionale all'imposta di consumo sul gas metano	6.690.681,43	68.966.886,36
1140	Tributo speciale per il deposito in discarica dei rifiuti solidi urbani	0,00	9.421.026,95
1150	Imposte sulle concessioni statali dei beni del demanio e del patrimonio indisponibile	4.989,12	285.446,77
1170	Altre imposte	24.595,16	296.231,30
1210	Tasse automobilistiche	38.466.877,88	539.374.504,20
1220	Tassa regionale per il diritto allo studio universitario	21.338.508,21	21.559.242,87
1230	Tassa sulle concessioni per la caccia e per la pesca	82.320,95	3.892.781,46
1240	Altre tasse sulle concessioni	318.603,19	584.585,46
1260	Altre tasse	149.026,19	361.550,27
1310	Compartecipazione IVA	454.581.021,24	4.490.490.874,97
1330	Altre quote di tributi erariali	145.342.574,12	363.356.435,32
<b>TITOLO 20: ENTRATE DERIVANTI DA CONTRIBUTI E TRASFERIMENTI DI PARTE CORRENTE DELL'UNIONE EUROPEA, DELLO STATO E DI ALTRI SOGGETTI</b>		<b>207.611.450,66</b>	<b>728.838.298,20</b>
2113	Trasferimenti correnti da Stato per Sanità	64.181.111,22	204.389.495,58
2114	Trasferimenti correnti da Stato per concorso agli oneri di ammortamento di mutui	20.464.357,00	40.928.714,00
2115	Trasferimenti correnti da Stato per la realizzazione di programmi Comunitari	213.995,57	86.278.862,37
2116	Altri trasferimenti correnti da Stato	112.790.283,58	276.074.328,36
2117	Trasferimenti correnti da altri enti dell'Amministrazione centrale	52.038,88	611.810,39
2119	Trasferimenti correnti da enti di ricerca dell'Amministrazione centrale	0,00	4.769,09
2131	Trasferimenti correnti da altre Regioni e Province autonome	35.197,62	414.293,17
2132	Trasferimenti correnti da Province	0,00	337.368,55
2134	Trasferimenti correnti da Comuni	8.440,18	117.703,26
2137	Trasferimenti correnti da Aziende sanitarie	2.780,41	3.175.099,97
2144	Trasferimenti correnti da Università	0,00	88.630,60
2146	Trasferimenti correnti da ARPA	0,00	20.052,86
2148	Trasferimenti correnti da Organismi regionali interni	0,00	2.050.000,00
2149	Trasferimenti correnti da altri enti delle Amministrazioni locali	0,00	37.200,00
2153	Trasferimenti correnti da altre Regioni e Province autonome - Risorse UE	1.691,94	511.020,84
2211	Trasferimenti correnti da Unione europea	2.262.037,12	65.521.188,66
2212	Trasferimenti correnti da altre istituzioni estere	0,00	2.115.875,54
2213	Trasferimenti correnti da soggetti esteri privati	17.375,50	128.555,30
2313	Trasferimenti correnti da imprese private	7.519.933,57	40.493.080,12
2315	Trasferimenti correnti da istituzioni sociali private	54.243,07	5.455.969,67
2316	Trasferimenti correnti da imprese pubbliche	7.965,00	84.279,87
<b>TITOLO 30: ENTRATE EXTRATRIBUTARIE</b>		<b>256.980.844,15</b>	<b>295.693.221,00</b>
3111	Interessi attivi da Cassa Depositi e Prestiti	0,00	59.180,64
3112	Interessi attivi da altri per finanziamenti a breve	201.165,99	2.662.909,76
3113	Interessi attivi da altri per finanziamenti a medio-lungo	12.066,17	26.891,76
3115	Interessi attivi da altri per depositi	29.223,36	205.882,79
3116	Interessi attivi da altri da operazioni in derivati	0,00	258,11
3120	Utili netti delle aziende speciali e partecipate, dividendi di società	0,00	626.781,02
3131	Canoni e fitti da Amministrazioni pubbliche	75.337,29	2.168.205,29
3132	Canoni e fitti da altri soggetti	1.678.437,75	14.422.584,24
3210	Proventi speciali	21.832,19	474.614,10

## INCASSI PER CODICI GESTIONALI

## SIOPE

Pagina 3

		Importo nel periodo	Importo a tutto il periodo
3220	Rimborsi per personale comandato	0,00	712.520,07
3230	Altri recuperi e Rimborsi	654.000,81	9.938.519,28
3231	Indennizzi di assicurazione	14.494,50	177.887,92
3240	Altre entrate correnti	254.294.286,09	264.216.986,02

**TITOLO 40: ENTRATE DERIVANTI DA ALIENAZIONI, DA TRASFORMAZIONE DI CAPITALE, DA RISCOSSIONE DI CREDITI E DA TRASFERIMENTI IN CONTO CAPITALE** **17.466.563,70** **103.659.535,22**

4111	Alienazione di terreni e giacimenti	120.433,34	720.555,91
4112	Alienazione di fabbricati residenziali	8.231,91	68.027,37
4113	Alienazione di fabbricati non residenziali	5.809,75	77.435,90
4122	Alienazione di partecipazioni in imprese private	0,00	8.071.621,92
4125	Alienazione di partecipazioni in imprese pubbliche	0,00	3.000,00
4211	Trasferimenti in conto capitale da Stato per calamità naturali	0,00	27.070.543,68
4212	Trasferimenti in conto capitale da Stato per Sanità	6.095.028,27	26.158.687,43
4215	Altri trasferimenti da Stato in conto capitale	4.922.731,71	21.972.597,61
4231	Trasferimenti in conto capitale da altre Regioni e Province autonome	0,00	3.600,00
4232	Trasferimenti in conto capitale da Province	4.000,00	24.000,00
4416	Trasferimenti in conto capitale da imprese pubbliche	5.151.509,19	6.956.944,00
4502	Riscossioni di crediti da Province	330.948,75	2.866.484,53
4504	Riscossioni di crediti da Comuni	0,00	109.469,62
4505	Riscossioni di crediti da Unioni di Comuni	249,62	249,62
4519	Riscossioni di crediti da altri enti delle Amministrazioni pubbliche	66.762,80	66.762,80
4523	Riscossioni di crediti da imprese private	760.194,85	9.379.711,57
4524	Riscossioni di crediti da imprese pubbliche	0,00	13.064,41
4530	Riscossioni di crediti da famiglie e Istituzioni Sociali private	663,51	58.950,00
4550	Riscossioni di crediti da altri	0,00	37.828,85

**TITOLO 50: ENTRATE DERIVANTI DA MUTUI, PRESTITI O ALTRE OPERAZIONI CREDITIZIE** **0,00** **8.748.516,15**

5112	Mutui da Cassa Depositi e Prestiti - gestione CDP spa	0,00	8.748.516,15
------	---	------	--------------

**TITOLO 60: ENTRATE PER CONTABILITÀ SPECIALI** **145.115.245,92** **2.224.691.572,73**

6111	Ritenute previdenziali e assistenziali	1.494.308,53	11.165.503,74
6112	Ritenute erariali	4.596.020,11	29.870.402,22
6113	Altre ritenute al personale per conto di terzi	155.291,81	1.961.200,12
6210	PRELEVAMENTI DAI CONTI CORRENTI DELLA TESORERIA STATALE	0,00	50.500.000,00
6230	PRELEVAMENTI DAI CONTI DELLA GESTIONE ORDINARIA	0,00	220.219.863,61
6311	Reintegro fondi economici e carte aziendali	0,00	3.000.000,00
6312	Depositi cauzionali	77.797,69	485.171,20
6313	Rimborso per spese per servizi per conto di terzi	53,44	3.023,97
6317	Anticipazioni sanità	130.960.196,47	1.849.315.995,54
6318	Altre partite di giro	7.831.577,87	58.170.412,33

**INCASSI DA REGOLARIZZARE** **0,00** **0,00**

9999	ALTRI INCASSI DA REGOLARIZZARE (riscossioni codificate dal tesoriere)	0,00	0,00
------	---	------	------

**TOTALE INCASSI** **1.485.745.679,65** **13.043.496.816,04**

**PAGAMENTI PER CODICI  
GESTIONALI****SIOPE****Pagina 1****Criteria di aggregazione**

<b>Categoria</b>	Regioni e province autonome di Trento e di Bolzano
<b>Sotto Categoria</b>	
<b>Circoscrizione</b>	ITALIA NORD-ORIENTALE
<b>Regione</b>	EMILIA-ROMAGNA
<b>Provincia</b>	
<b>Fascia Popolazione</b>	
<b>Periodo</b>	MENSILE Dicembre 2015
<b>Prospetto</b>	PAGAMENTI PER CODICI GESTIONALI
<b>Tipo Report</b>	Semplice
<b>Data ultimo aggiornamento</b>	01-giu-2016
<b>Data stampa</b>	06-giu-2016
<b>Importi in EURO</b>	

PAGAMENTI PER CODICI  
GESTIONALI

SIOPE

Pagina 2

		Importo nel periodo	Importo a tutto il periodo
<b>TITOLO 10: SPESE CORRENTI</b>		<b>1.231.891.941,99</b>	<b>9.905.105.223,36</b>
1030	Fondo di riserva per la reiscrizione residui perenti di parte corrente	0,00	2.388.836,58
1101	SPESE PER ORGANI ISTITUZIONALI	119.554,19	22.623.432,29
1211	Competenze fisse per il personale a tempo indeterminato	12.556.895,68	80.516.681,92
1212	Straordinario per il personale a tempo indeterminato	35.870,04	437.962,89
1213	Altre competenze ed indennità accessorie per il personale a tempo indeterminato	222.469,97	15.717.381,92
1214	Competenze fisse ed accessorie per il personale a tempo determinato	1.209.010,98	9.505.270,53
1215	Altre spese di personale (lavoro flessibile: personale con contratto di formazione e lavoro, personale con contratto di fornitura di lavoro temporaneo lavoratori interinali, lavoratori socialmente utili)	245.096,61	1.454.686,84
1221	Contributi obbligatori per il personale	1.737.015,86	26.451.995,39
1223	Contributi per indennità di fine servizio e accantonamenti TFR	230.186,92	2.967.730,15
1243	Altri	60.600,59	1.483.827,67
1251	Formazione del personale	48.822,14	461.201,13
1252	Buoni pasto	261.919,23	2.771.321,75
1254	Compensi per commissioni di concorso	12.900,00	17.810,26
1255	Accertamenti sanitari resi necessari dall'attività lavorativa	1.039,24	95.425,56
1256	Indennità di missione e rimborsi spese viaggi	193.390,57	939.414,10
1257	Rimborsi spese per personale comandato	0,00	1.487.435,02
1258	Altri oneri per il personale	10.331,81	953.955,30
1341	Cancelleria e materiale informatico e tecnico	16.616,69	1.123.393,48
1342	Carburanti, combustibili e lubrificanti	25.766,39	230.110,16
1343	Pubblicazioni, giornali e riviste	70.701,17	175.546,01
1344	Acquisto di beni per referendum	898,77	38.517,47
1345	Altri materiali di consumo	135.957,56	929.169,56
1347	Altri contratti di servizio	208.129,58	208.129,58
1348	Studi, consulenze, indagini e gettoni di presenza	254.610,31	2.805.385,42
1349	Organizzazione manifestazioni e convegni	804.212,42	2.200.024,54
1350	Corsi di formazione organizzati per terzi	4.965,00	435.821,39
1351	Manutenzione ordinaria e riparazioni di immobili	101.504,99	2.122.654,98
1352	Manutenzione ordinaria e riparazioni di automezzi	5.977,13	60.478,23
1353	Altre spese di manutenzione ordinaria e riparazioni	33.788,14	847.424,54
1354	Servizi ausiliari, spese di pulizia, traslochi e facchinaggio	346.242,41	7.102.607,80
1355	Utenze e canoni per telefonia e reti di trasmissione	470.185,40	561.159,21
1356	Utenze e canoni per energia elettrica, acqua e gas	0,00	242.763,30
1357	Utenze e canoni per altri servizi	104.135,99	7.303.753,48
1359	Spese postali	107.030,44	302.674,23
1360	Assicurazioni	445.572,45	1.392.145,08
1361	Acquisto di servizi per spese di rappresentanza	918,44	9.023,82
1362	Assistenza informatica e manutenzione software	5.033.849,09	27.529.170,53
1363	Spese per liti (patrocinio legale)	271.214,73	2.079.144,69
1364	Altre spese per servizi	7.433.502,77	48.763.101,18
1366	Acquisto di servizi sanitari per assistenza ospedaliera da pubblico	252.027.269,00	252.027.269,00
1367	Acquisto di altri beni e servizi sanitari	166.611,80	824.022,30
1411	Noleggi, locazioni e leasing operativo	186.382,02	11.532.532,44
1412	Licenze software	127.800,56	1.466.977,64
1511	Trasferimenti correnti a Stato	514.852,01	42.763.025,42
1512	Trasferimenti correnti ad altri Enti dell'Amministrazione Centrale	0,00	1.816.632,70
1531	Trasferimenti correnti ad altre Regioni e Province Autonome	48.507,86	769.275,48
1532	Trasferimenti correnti a Province	3.993.971,06	139.933.213,97
1533	Trasferimenti correnti a Città metropolitane	1.482.928,68	32.662.001,56



PAGAMENTI PER CODICI  
GESTIONALI

## SIOPE

Pagina 3

		Importo nel periodo	Importo a tutto il periodo
1534	Trasferimenti correnti a Comuni per referendum e spese elettorali	0,00	59.600,00
1535	Altri trasferimenti correnti ai Comuni	12.099.015,04	45.497.221,82
1536	Trasferimenti correnti ad Unioni di comuni	6.472.311,71	25.761.435,57
1537	Trasferimenti correnti a Comunità montane	0,00	128.457,43
1538	Trasferimenti correnti ad Aziende sanitarie	605.699.440,78	6.609.754.334,24
1539	Trasferimenti correnti ad Aziende ospedaliere	152.771.303,62	1.528.808.407,46
1540	Trasferimenti correnti a IRCCS pubblici	12.205.163,25	110.035.798,33
1542	Trasferimenti correnti a Camere di Commercio	0,00	1.326.834,55
1545	Trasferimenti correnti a Università	0,00	482.349,17
1547	Trasferimenti correnti a ARPA	4.455.140,25	59.452.078,79
1549	Trasferimenti correnti ad Enti e Agenzie regionali	21.338.508,21	87.014.702,08
1550	Trasferimenti correnti ad altri Enti delle Amministrazioni locali	445.627,00	5.967.090,82
1551	Trasferimenti correnti ad Istituti Zooprofilattici Sperimentali	0,00	210.000,00
1554	Trasferimenti correnti ad altre Regioni e Province autonome - Risorse UE	0,00	325.143,89
1555	Trasferimenti ripiano gestioni liquidatorie ex UU.SS.LL.	0,00	6.000.000,00
1612	Trasferimenti correnti ad altre istituzioni estere	28.236,23	1.067.509,86
1613	Trasferimenti correnti a soggetti esteri privati	0,00	462.573,95
1623	Trasferimenti correnti ad imprese private (escluse quelle produttrici di servizi sanitari e assistenziali)	6.760.073,15	63.934.719,73
1624	Trasferimenti correnti ad imprese pubbliche	27.362.608,23	404.265.592,19
1625	Trasferimenti correnti ad imprese produttrici di servizi sanitari e assistenziali	9.293,00	167.477,50
1632	Trasferimenti correnti a famiglie	39.800,00	593.399,72
1633	Trasferimenti correnti a istituzioni sociali private per assistenza sociale	282.130,87	2.319.867,58
1634	Trasferimenti correnti a istituzioni sociali private per fini diversi dal sociale	4.601.797,73	44.436.023,37
1711	Interessi passivi a Cassa depositi e prestiti a carico dello Stato - gestione tesoro	1.073.910,02	2.363.989,16
1712	Interessi passivi a Cassa depositi e prestiti a carico dello Stato - gestione CDP spa	661.216,30	1.425.594,05
1721	Interessi passivi a Cassa depositi e prestiti a carico della Regione gestione tesoro	649.626,86	1.585.368,15
1722	Interessi passivi a Cassa depositi e prestiti a carico della Regione gestione CDP spa	249.060,94	522.840,83
1732	Interessi passivi ad altri soggetti a carico dello Stato per finanziamenti a medio-lungo	1.035.478,09	2.205.234,92
1742	Interessi passivi ad altri soggetti a carico della Regione per finanziamenti a medio-lungo	6.455.485,58	42.869.983,37
1760	Interessi passivi ed oneri finanziari per operazioni in derivati	7.853.014,07	15.805.195,04
1811	IRAP	709.898,61	9.979.299,12
1812	I.V.A.	227,18	17.482,56
1813	Imposte sul patrimonio	128.836,00	191.412,00
1814	Altri tributi	59.860,81	709.962,58
1912	Altri oneri straordinari della gestione corrente	67.018.253,38	68.709.861,87
1913	Oneri da contenzioso e sentenze sfavorevoli (esclusa obbligazione principale)	57.418,39	116.863,17

**TITOLO 20: SPESE IN CONTO CAPITALE****49.186.144,35****398.653.352,69**

2101	Terreni	0,00	51.645,69
2102	Vie di Comunicazione	0,00	16.122.405,82
2103	Infrastrutture idrauliche	3.275.475,46	12.442.124,46
2104	Infrastrutture portuali e aeroportuali	0,00	2.214.298,54
2106	Infrastrutture telematiche	10.490,78	543.181,04
2107	Altre infrastrutture	57.737,36	1.517.880,54
2108	Opere per la sistemazione del suolo	1.173.666,51	9.451.349,24
2109	Fabbricati civili ad uso abitativo, commerciale e governativo	4.810,96	483.689,30
2114	Strade ferrate e relativi materiali d'esercizio	0,00	3.659.207,54
2117	Altri beni immobili	90.000,00	277.008,13
2121	Hardware	23.723,74	7.161.054,21

PAGAMENTI PER CODICI  
GESTIONALI

## SIOPE

Pagina 4

		Importo nel periodo	Importo a tutto il periodo
2122	Acquisizione o realizzazione software	3.499.954,35	15.435.498,71
2131	Mezzi di trasporto	0,00	200.325,06
2132	Mobili, macchinari e attrezzature	2.334,44	53.883,89
2133	Mobili e arredi	0,00	25.865,22
2134	Impianti e attrezzature	0,00	1.307.160,47
2137	Altri beni materiali	0,00	568,52
2138	Beni immateriali	0,00	61.178,00
2211	Trasferimenti in conto capitale a Stato	0,00	7.276.717,64
2232	Trasferimenti in conto capitale a Province	6.303.374,08	30.712.839,39
2233	Trasferimenti in conto capitale a Città metropolitane	1.185.954,86	10.766.548,14
2234	Trasferimenti in conto capitale a Comuni	12.120.441,42	54.228.180,39
2235	Trasferimenti in conto capitale a Unioni di comuni	1.267.438,81	3.744.839,01
2236	Trasferimenti in conto capitale a Comunità montane	0,00	293.082,66
2237	Trasferimenti in conto capitale ad Aziende sanitarie	0,00	25.012.753,36
2238	Trasferimenti in conto capitale ad Aziende ospedaliere	0,00	6.883.793,83
2240	Trasferimenti in conto capitale a Enti di ricerca delle Amministrazioni locali	0,00	264.868,12
2244	Trasferimenti in conto capitale a Università	0,00	7.040.062,47
2245	Trasferimenti in conto capitale a Enti Parco Nazionali	0,00	199.076,18
2247	Trasferimenti in conto capitale a Enti e agenzie regionali	234.463,72	40.318.031,42
2249	Trasferimenti in conto capitale ad altri Enti delle Amministrazioni locali	0,00	1.218.464,59
2323	Trasferimenti in conto capitale ad imprese private (escluse le imprese produttrici di servizi sanitari e assistenziali)	9.128.436,20	86.160.754,16
2324	Trasferimenti in conto capitale a imprese pubbliche	5.519.418,37	39.645.345,23
2325	Trasferimenti in conto capitale a imprese produttrici di servizi sanitari e assistenziali	193.209,86	258.490,68
2331	Trasferimenti in conto capitale a famiglie	90.813,07	1.005.565,78
2332	Trasferimenti in conto capitale ad istituzioni sociali private	29.165,94	263.934,95
2334	Trasferimenti in conto capitale a enti privati produttori di servizi sanitari e assistenziali	25.000,00	114.313,56
2413	Partecipazioni azionarie e conferimenti di capitale in imprese pubbliche	4.950.234,42	4.950.234,42
2523	Concessioni di crediti ad imprese private	0,00	370.000,00
2630	Fondo di riserva per la reinscrizione residui perenti conto capitale	0,00	6.917.132,33

**TITOLO 30: SPESE PER RIMBORSO DI PRESTITI****41.023.415,65****112.281.631,53**

3111	Rimborso quota capitale alla Cassa Depositi e prestiti (a carico Stato) - gestione tesoro	9.184.888,94	18.153.608,76
3112	Rimborso quota capitale alla Cassa Depositi e prestiti (a carico Stato) - gestione CDP spa	3.505.077,85	6.906.994,25
3211	Rimborso quota capitale alla Cassa Depositi e prestiti (a carico della Regione) - gestione tesoro	12.420.865,58	24.749.010,71
3212	Rimborso quota capitale alla Cassa Depositi e prestiti (a carico della Regione) - gestione CDP spa	1.123.339,06	2.221.959,17
3421	Rimborso di altri prestiti obbligazionari (a carico della regione) in euro	0,00	10.619.537,94
3512	Rimborso finanziamenti a medio e lungo termine (a carico dello Stato ) in euro	5.682.987,04	11.231.695,33
3612	Rimborso finanziamenti a medio e lungo termine (a carico della Regione) in euro	9.106.257,18	38.398.825,37

**TITOLO 40: SPESE PER CONTABILITA' SPECIALI****471.715.825,07****2.653.741.091,21**

4111	Ritenute previdenziali e assistenziali	826.448,57	11.193.740,99
4112	Ritenute erariali	2.337.529,70	29.743.536,20
4113	Altre ritenute al personale per conto di terzi	221.654,86	1.959.351,46
4210	VERSAMENTI AI CONTI CORRENTI DELLA TESORERIA STATALE	2.197.127,89	152.758.440,58
4220	VERSAMENTI AL CONTO CORRENTE BANCARIO DELLA GESTIONE SANITARIA	0,00	220.219.863,61
4230	VERSAMENTI AL CONTO CORRENTE BANCARIO DELLA GESTIONE ORDINARIA	120.000.000,00	120.000.000,00
4311	Costituzione fondi economici e carte aziendali	0,00	2.500.000,00

**PAGAMENTI PER CODICI  
GESTIONALI****SIOPE****Pagina 5****Importo nel periodo    Importo a tutto il  
periodo**

4312	Restituzione depositi cauzionali	51,65	22.580,63
4313	Rimborso spese per servizi per conto di terzi	51.243,60	51.243,60
4317	Rimborso anticipazioni sanità	340.201.179,33	2.070.817.881,87
4318	Altre partite di giro	5.880.589,47	44.474.452,27

**PAGAMENTI DA REGOLARIZZARE****0,00****0,00**

9997	Pagamenti da regolarizzare per pignoramenti (pagamenti codificati dal cassiere)	0,00	0,00
9999	ALTRI PAGAMENTI DA REGOLARIZZARE (pagamenti codificati dal tesoriere)	0,00	0,00

**TOTALE PAGAMENTI****1.793.817.327,06****13.069.781.298,79**

**DISPONIBILITA' LIQUIDE****SIOPE****Pagina 1**

<b>Categoria</b>	Regioni e province autonome di Trento e di Bolzano
<b>Sotto Categoria</b>	
<b>Circoscrizione</b>	ITALIA NORD-ORIENTALE
<b>Regione</b>	EMILIA-ROMAGNA
<b>Provincia</b>	
<b>Fascia Popolazione</b>	
<b>Periodo</b>	MENSILE Dicembre 2015
<b>Prospetto</b>	DISPONIBILITA' LIQUIDE
<b>Tipo Report</b>	Semplice
<b>Data ultimo aggiornamento</b>	01-giu-2016
<b>Data stampa</b>	06-giu-2016
<b>Importi in EURO</b>	

**DISPONIBILITA' LIQUIDE****SIOPE**

Pagina 2

**Importo a tutto il periodo****CONTO CORRENTE DI TESORERIA**

1100	FONDO DI CASSA DELL'ENTE ALL' INIZIO DELL'ANNO (1)	481.624.218,38
1200	RISCOSSIONI EFFETTUATE DALL'ENTE A TUTTO IL MESE (2)	13.043.496.816,04
1300	PAGAMENTI EFFETTUATI DALL'ENTE A TUTTO IL MESE (3)	13.069.781.298,79
1400	FONDO DI CASSA DELL'ENTE ALLA FINE DEL PERIODO DI RIFERIMENTO (4) (1+2-3)	455.339.735,63
1450	FONDO DI CASSA DELL'ENTE ALLA FINE DEL PERIODO DI RIFERIMENTO - QUOTA VINCOLATA	80.257,64

**FONDI DELL'ENTE PRESSO IL TESORIERE AL DI FUORI DEL CONTO DI TESORERIA**

2100	DISPONIBILITA' LIQUIDE LIBERE ALLA FINE DEL MESE COMPRESSE QUELLE REIMPIEGATE IN OPERAZIONI FINANZIARIE	0,00
2200	DISPONIBILITA' LIQUIDE VINCOLATE ALLA FINE DEL MESE COMPRESSE QUELLE REIMPIEGATE IN OPERAZIONI FINANZIARIE	18.618.594,43

**FONDI DELL'ENTE PRESSO ALTRI ISTITUTI DICREDITO**

2300	DISPONIBILITA' LIQUIDE LIBERE ALLA FINE DEL MESE COMPRESSE QUELLE REIMPIEGATE IN OPERAZIONI FINANZIARIE	0,00
2400	DISPONIBILITA' LIQUIDE VINCOLATE ALLA FINE DEL MESE COMPRESSE QUELLE REIMPIEGATE IN OPERAZIONI FINANZIARIE	0,00

**CONCORDANZA TRA IL CONTO DI TESORERIA E LA CONTABILITA' SPECIALE DI T.U.**

1500	DISPONIBILITA' LIQUIDE PRESSO IL CONTO DI TESORERIA SENZA OBBLIGO DI RIVERSAM. A FINE PERIODO RIFERIM., COMPRESSE QUELLE REIMP. IN OPERAZIONI FIN. (5)	0,00
1600	RISCOSSIONI EFFETTUATE DAL TESORIERE A TUTTO IL MESE E NON CONTABILIZZATE NELLA CONTAB. SPEC. (6)	908.807.907,22
1700	PAGAMENTI EFFETTUATI DAL TESORIERE A TUTTO IL MESE E NON CONTABILIZZATI NELLA CONTAB. SPEC. (7)	1.070.456.468,87
1800	VERSAM. C/O CONTAB. SPEC. NON CONTABILIZZATI DAL TESORIERE A TUTTO IL MESE (8)	0,00
1850	PRELIEVI DALLA CONTABILITA' SPECIALE NON CONTABILIZZATI DAL TESORIERE A TUTTO IL MESE (9)	0,00
1900	SALDO C/O CONTAB. SPEC. A FINE PERIODO RIFERIM. (4-5-6+7+8-9)	616.988.297,28

**INCASSI PER CODICI GESTIONALI****SIOPE****Pagina 1****Criteri di aggregazione**

<b>Categoria</b>	Regioni e province autonome di Trento e di Bolzano
<b>Sotto Categoria</b>	REGIONI - GESTIONE SANITARIA
<b>Circoscrizione</b>	ITALIA NORD-ORIENTALE
<b>Regione</b>	EMILIA-ROMAGNA
<b>Provincia</b>	
<b>Fascia Popolazione</b>	
<b>Periodo</b>	MENSILE Dicembre 2015
<b>Prospetto</b>	INCASSI PER CODICI GESTIONALI
<b>Tipo Report</b>	Semplice
<b>Data ultimo aggiornamento</b>	01-giu-2016
<b>Data stampa</b>	06-giu-2016
<b>Importi in EURO</b>	

## INCASSI PER CODICI GESTIONALI

## SIOPE

Pagina 2

		Importo nel periodo	Importo a tutto il periodo
<b>TITOLO 10: ENTRATE DERIVANTI DA TRIBUTI PROPRI DELLA REGIONE, DAL GETTITO DI TRIBUTI ERARIALI O DI QUOTE DI ESSO DEVOLUTE ALLA REGIONE O PROVINCIA AUTONOMA</b>		<b>597.416.729,63</b>	<b>8.153.387.289,43</b>
1110	Imposta regionale sulle attività produttive	175.392.856,59	2.858.717.028,06
1120	Addizionale regionale all'imposta sul reddito delle persone fisiche	8.310.185,80	845.046.720,40
1310	Compartecipazione IVA	413.713.687,24	4.449.623.540,97
<b>TITOLO 20: ENTRATE DERIVANTI DA CONTRIBUTI E TRASFERIMENTI DI PARTE CORRENTE DELL'UNIONE EUROPEA, DELLO STATO E DI ALTRI SOGGETTI</b>		<b>71.938.955,96</b>	<b>242.238.107,26</b>
2113	Trasferimenti correnti da Stato per Sanità	64.181.111,22	203.954.695,58
2116	Altri trasferimenti correnti da Stato	116.404,99	782.185,82
2131	Trasferimenti correnti da altre Regioni e Province autonome	0,00	12.000,00
2137	Trasferimenti correnti da Aziende sanitarie	2.780,41	3.175.099,97
2211	Trasferimenti correnti da Unione europea	51.243,60	51.243,60
2212	Trasferimenti correnti da altre istituzioni estere	0,00	8.500,00
2213	Trasferimenti correnti da soggetti esteri privati	17.375,50	17.375,50
2313	Trasferimenti correnti da imprese private	7.515.797,17	28.781.037,12
2315	Trasferimenti correnti da istituzioni sociali private	54.243,07	5.455.969,67
<b>TITOLO 30: ENTRATE EXTRATRIBUTARIE</b>		<b>253.690.545,26</b>	<b>254.240.815,56</b>
3115	Interessi attivi da altri per depositi	10.647,75	80.161,06
3230	Altri recuperi e Rimborsi	32.470,00	180.242,96
3240	Altre entrate correnti	253.647.427,51	253.980.411,54
<b>TITOLO 40: ENTRATE DERIVANTI DA ALIENAZIONI, DA TRASFORMAZIONE DI CAPITALE, DA RISCOSSIONE DI CREDITI E DA TRASFERIMENTI IN CONTO CAPITALE</b>		<b>6.095.028,27</b>	<b>26.158.687,43</b>
4212	Trasferimenti in conto capitale da Stato per Sanità	6.095.028,27	26.158.687,43
<b>TITOLO 60: ENTRATE PER CONTABILITÀ SPECIALI</b>		<b>131.677.353,07</b>	<b>2.075.016.655,44</b>
6111	Ritenute previdenziali e assistenziali	0,00	890,88
6112	Ritenute erariali	8.094,87	20.202,66
6113	Altre ritenute al personale per conto di terzi	1.600,00	2.995,88
6230	PRELEVAMENTI DAI CONTI DELLA GESTIONE ORDINARIA	0,00	220.219.863,61
6317	Anticipazioni sanità	130.960.196,47	1.849.315.995,54
6318	Altre partite di giro	707.461,73	5.456.706,87
<b>INCASSI DA REGOLARIZZARE</b>		<b>0,00</b>	<b>0,00</b>
9999	ALTRI INCASSI DA REGOLARIZZARE (riscossioni codificate dal tesoriere)	0,00	0,00
<b>TOTALE INCASSI</b>		<b>1.060.818.612,19</b>	<b>10.751.041.555,12</b>

**PAGAMENTI PER CODICI  
GESTIONALI****SIOPE****Pagina 1****Criteria di aggregazione**

<b>Categoria</b>	Regioni e province autonome di Trento e di Bolzano
<b>Sotto Categoria</b>	REGIONI - GESTIONE SANITARIA
<b>Circoscrizione</b>	ITALIA NORD-ORIENTALE
<b>Regione</b>	EMILIA-ROMAGNA
<b>Provincia</b>	
<b>Fascia Popolazione</b>	
<b>Periodo</b>	MENSILE Dicembre 2015
<b>Prospetto</b>	PAGAMENTI PER CODICI GESTIONALI
<b>Tipo Report</b>	Semplice
<b>Data ultimo aggiornamento</b>	01-giu-2016
<b>Data stampa</b>	06-giu-2016
<b>Importi in EURO</b>	



PAGAMENTI PER CODICI  
GESTIONALI

## SIOPE

Pagina 2

		Importo nel periodo	Importo a tutto il periodo
<b>TITOLO 10: SPESE CORRENTI</b>		<b>1.031.304.630,78</b>	<b>8.518.593.100,83</b>
1030	Fondo di riserva per la reiscrizione residui perenti di parte corrente	0,00	1.495.021,72
1255	Accertamenti sanitari resi necessari dall'attività lavorativa	0,00	70.246,12
1341	Cancelleria e materiale informatico e tecnico	0,00	660.899,62
1343	Pubblicazioni, giornali e riviste	58.116,17	63.480,17
1345	Altri materiali di consumo	101.455,20	309.527,42
1348	Studi, consulenze, indagini e gettoni di presenza	45.864,29	165.202,44
1349	Organizzazione manifestazioni e convegni	0,00	12.933,26
1350	Corsi di formazione organizzati per terzi	3.965,00	17.315,00
1362	Assistenza informatica e manutenzione software	3.647.466,38	11.011.302,58
1364	Altre spese per servizi	50.787,13	5.775.294,91
1366	Acquisto di servizi sanitari per assistenza ospedaliera da pubblico	252.027.269,00	252.027.269,00
1367	Acquisto di altri beni e servizi sanitari	166.611,80	824.022,30
1411	Noleggi, locazioni e leasing operativo	37.000,16	37.000,16
1412	Licenze software	24.400,00	24.400,00
1532	Trasferimenti correnti a Province	0,00	75.837,50
1533	Trasferimenti correnti a Città metropolitane	0,00	24.162,50
1538	Trasferimenti correnti ad Aziende sanitarie	605.699.440,78	6.551.990.782,58
1539	Trasferimenti correnti ad Aziende ospedaliere	152.771.303,62	1.528.808.407,46
1540	Trasferimenti correnti a IRCCS pubblici	12.205.163,25	110.035.798,33
1545	Trasferimenti correnti a Università	0,00	22.849,17
1547	Trasferimenti correnti a ARPA	4.455.140,25	53.175.078,79
1551	Trasferimenti correnti ad Istituti Zooprofilattici Sperimentali	0,00	210.000,00
1623	Trasferimenti correnti ad imprese private (escluse quelle produttrici di servizi sanitari e assistenziali)	0,00	1.745.622,05
1814	Altri tributi	10.647,75	10.647,75
<b>TITOLO 20: SPESE IN CONTO CAPITALE</b>		<b>0,00</b>	<b>33.758.079,08</b>
2122	Acquisizione o realizzazione software	0,00	1.851.882,91
2232	Trasferimenti in conto capitale a Province	0,00	99.049,35
2234	Trasferimenti in conto capitale a Comuni	0,00	7.644,90
2237	Trasferimenti in conto capitale ad Aziende sanitarie	0,00	24.915.708,09
2238	Trasferimenti in conto capitale ad Aziende ospedaliere	0,00	6.883.793,83
2630	Fondo di riserva per la reiscrizione residui perenti conto capitale	0,00	0,00
<b>TITOLO 40: SPESE PER CONTABILITA' SPECIALI</b>		<b>460.960.165,21</b>	<b>2.195.377.340,66</b>
4111	Ritenute previdenziali e assistenziali	907,02	907,02
4112	Ritenute erariali	19.785,25	19.785,25
4113	Altre ritenute al personale per conto di terzi	2.979,74	2.979,74
4230	VERSAMENTI AL CONTO CORRENTE BANCARIO DELLA GESTIONE ORDINARIA	120.000.000,00	120.000.000,00
4313	Rimborso spese per servizi per conto di terzi	51.243,60	51.243,60
4317	Rimborso anticipazioni sanità	340.201.179,33	2.070.817.881,87
4318	Altre partite di giro	684.070,27	4.484.543,18
<b>PAGAMENTI DA REGOLARIZZARE</b>		<b>0,00</b>	<b>0,00</b>
9999	ALTRI PAGAMENTI DA REGOLARIZZARE (pagamenti codificati dal tesoriere)	0,00	0,00
<b>TOTALE PAGAMENTI</b>		<b>1.492.264.795,99</b>	<b>10.747.728.520,57</b>

**DISPONIBILITA' LIQUIDE****SIOPE****Pagina 1**

<b>Categoria</b>	Regioni e province autonome di Trento e di Bolzano
<b>Sotto Categoria</b>	REGIONI - GESTIONE SANITARIA
<b>Circoscrizione</b>	ITALIA NORD-ORIENTALE
<b>Regione</b>	EMILIA-ROMAGNA
<b>Provincia</b>	
<b>Fascia Popolazione</b>	
<b>Periodo</b>	MENSILE Dicembre 2015
<b>Prospetto</b>	DISPONIBILITA' LIQUIDE
<b>Tipo Report</b>	Semplice
<b>Data ultimo aggiornamento</b>	01-giu-2016
<b>Data stampa</b>	06-giu-2016
<b>Importi in EURO</b>	

**DISPONIBILITA' LIQUIDE****SIOPE****Pagina 2****Importo a tutto il periodo****CONTO CORRENTE DI TESORERIA**

1100	FONDO DI CASSA DELL'ENTE ALL' INIZIO DELL'ANNO (1)	24.302.618,74
1200	RISCOSSIONI EFFETTUATE DALL'ENTE A TUTTO IL MESE (2)	10.751.041.555,12
1300	PAGAMENTI EFFETTUATI DALL'ENTE A TUTTO IL MESE (3)	10.747.728.520,57
1400	FONDO DI CASSA DELL'ENTE ALLA FINE DEL PERIODO DI RIFERIMENTO (4) (1+2-3)	27.615.653,29
1450	FONDO DI CASSA DELL'ENTE ALLA FINE DEL PERIODO DI RIFERIMENTO - QUOTA VINCOLATA	0,00

**FONDI DELL'ENTE PRESSO IL TESORIERE AL DI FUORI DEL CONTO DI TESORERIA**

2100	DISPONIBILITA' LIQUIDE LIBERE ALLA FINE DEL MESE COMPRESSE QUELLE REIMPIEGATE IN OPERAZIONI FINANZIARIE	0,00
2200	DISPONIBILITA' LIQUIDE VINCOLATE ALLA FINE DEL MESE COMPRESSE QUELLE REIMPIEGATE IN OPERAZIONI FINANZIARIE	0,00

**FONDI DELL'ENTE PRESSO ALTRI ISTITUTI DICREDITO**

2300	DISPONIBILITA' LIQUIDE LIBERE ALLA FINE DEL MESE COMPRESSE QUELLE REIMPIEGATE IN OPERAZIONI FINANZIARIE	0,00
2400	DISPONIBILITA' LIQUIDE VINCOLATE ALLA FINE DEL MESE COMPRESSE QUELLE REIMPIEGATE IN OPERAZIONI FINANZIARIE	0,00

**CONCORDANZA TRA IL CONTO DI TESORERIA E LA CONTABILITA' SPECIALE DI T.U.**

1500	DISPONIBILITA' LIQUIDE PRESSO IL CONTO DI TESORERIA SENZA OBBLIGO DI RIVERSAM. A FINE PERIODO RIFERIM., COMPRESSE QUELLE REIMP. IN OPERAZIONI FIN. (5)	0,00
1600	RISCOSSIONI EFFETTUATE DAL TESORIERE A TUTTO IL MESE E NON CONTABILIZZATE NELLA CONTAB. SPEC. (6)	130.056.012,27
1700	PAGAMENTI EFFETTUATI DAL TESORIERE A TUTTO IL MESE E NON CONTABILIZZATI NELLA CONTAB. SPEC. (7)	589.304.667,57
1800	VERSAM. C/O CONTAB. SPEC. NON CONTABILIZZATI DAL TESORIERE A TUTTO IL MESE (8)	0,00
1850	PRELIEVI DALLA CONTABILITA' SPECIALE NON CONTABILIZZATI DAL TESORIERE A TUTTO IL MESE (9)	0,00
1900	SALDO C/O CONTAB. SPEC. A FINE PERIODO RIFERIM. (4-5-6+7+8-9)	486.864.308,59

**INCASSI PER CODICI GESTIONALI****SIOPE****Pagina 1****Criteri di aggregazione**

<b>Categoria</b>	Regioni e province autonome di Trento e di Bolzano
<b>Sotto Categoria</b>	REGIONI E PROVINCE AUTONOME
<b>Circoscrizione</b>	ITALIA NORD-ORIENTALE
<b>Regione</b>	EMILIA-ROMAGNA
<b>Provincia</b>	
<b>Fascia Popolazione</b>	
<b>Periodo</b>	MENSILE Dicembre 2015
<b>Prospetto</b>	INCASSI PER CODICI GESTIONALI
<b>Tipo Report</b>	Semplice
<b>Data ultimo aggiornamento</b>	01-giu-2016
<b>Data stampa</b>	06-giu-2016
<b>Importi in EURO</b>	

## INCASSI PER CODICI GESTIONALI

## SIOPE

Pagina 2

		Importo nel periodo	Importo a tutto il periodo
<b>TITOLO 10: ENTRATE DERIVANTI DA TRIBUTI PROPRI DELLA REGIONE, DAL GETTITO DI TRIBUTI ERARIALI O DI QUOTE DI ESSO DEVOLUTE ALLA REGIONE O PROVINCIA AUTONOMA</b>		<b>261.154.845,59</b>	<b>1.528.478.383,31</b>
1110	Imposta regionale sulle attività produttive	6.405.885,66	180.168.451,73
1120	Addizionale regionale all'imposta sul reddito delle persone fisiche	1.463.449,68	299.343.906,62
1130	Addizionale all'imposta di consumo sul gas metano	6.690.681,43	68.966.886,36
1140	Tributo speciale per il deposito in discarica dei rifiuti solidi urbani	0,00	9.421.026,95
1150	Imposte sulle concessioni statali dei beni del demanio e del patrimonio indisponibile	4.989,12	285.446,77
1170	Altre imposte	24.595,16	296.231,30
1210	Tasse automobilistiche	38.466.877,88	539.374.504,20
1220	Tassa regionale per il diritto allo studio universitario	21.338.508,21	21.559.242,87
1230	Tassa sulle concessioni per la caccia e per la pesca	82.320,95	3.892.781,46
1240	Altre tasse sulle concessioni	318.603,19	584.585,46
1260	Altre tasse	149.026,19	361.550,27
1310	Compartecipazione IVA	40.867.334,00	40.867.334,00
1330	Altre quote di tributi erariali	145.342.574,12	363.356.435,32
<b>TITOLO 20: ENTRATE DERIVANTI DA CONTRIBUTI E TRASFERIMENTI DI PARTE CORRENTE DELL'UNIONE EUROPEA, DELLO STATO E DI ALTRI SOGGETTI</b>		<b>135.672.494,70</b>	<b>486.600.190,94</b>
2113	Trasferimenti correnti da Stato per Sanità	0,00	434.800,00
2114	Trasferimenti correnti da Stato per concorso agli oneri di ammortamento di mutui	20.464.357,00	40.928.714,00
2115	Trasferimenti correnti da Stato per la realizzazione di programmi Comunitari	213.995,57	86.278.862,37
2116	Altri trasferimenti correnti da Stato	112.673.878,59	275.292.142,54
2117	Trasferimenti correnti da altri enti dell'Amministrazione centrale	52.038,88	611.810,39
2119	Trasferimenti correnti da enti di ricerca dell'Amministrazione centrale	0,00	4.769,09
2131	Trasferimenti correnti da altre Regioni e Province autonome	35.197,62	402.293,17
2132	Trasferimenti correnti da Province	0,00	337.368,55
2134	Trasferimenti correnti da Comuni	8.440,18	117.703,26
2144	Trasferimenti correnti da Università	0,00	88.630,60
2146	Trasferimenti correnti da ARPA	0,00	20.052,86
2148	Trasferimenti correnti da Organismi regionali interni	0,00	2.050.000,00
2149	Trasferimenti correnti da altri enti delle Amministrazioni locali	0,00	37.200,00
2153	Trasferimenti correnti da altre Regioni e Province autonome - Risorse UE	1.691,94	511.020,84
2211	Trasferimenti correnti da Unione europea	2.210.793,52	65.469.945,06
2212	Trasferimenti correnti da altre istituzioni estere	0,00	2.107.375,54
2213	Trasferimenti correnti da soggetti esteri privati	0,00	111.179,80
2313	Trasferimenti correnti da imprese private	4.136,40	11.712.043,00
2316	Trasferimenti correnti da imprese pubbliche	7.965,00	84.279,87
<b>TITOLO 30: ENTRATE EXTRATRIBUTARIE</b>		<b>3.290.298,89</b>	<b>41.452.405,44</b>
3111	Interessi attivi da Cassa Depositi e Prestiti	0,00	59.180,64
3112	Interessi attivi da altri per finanziamenti a breve	201.165,99	2.662.909,76
3113	Interessi attivi da altri per finanziamenti a medio-lungo	12.066,17	26.891,76
3115	Interessi attivi da altri per depositi	18.575,61	125.721,73
3116	Interessi attivi da altri da operazioni in derivati	0,00	258,11
3120	Utili netti delle aziende speciali e partecipate, dividendi di società	0,00	626.781,02
3131	Canoni e fitti da Amministrazioni pubbliche	75.337,29	2.168.205,29
3132	Canoni e fitti da altri soggetti	1.678.437,75	14.422.584,24
3210	Proventi speciali	21.832,19	474.614,10
3220	Rimborsi per personale comandato	0,00	712.520,07
3230	Altri recuperi e Rimborsi	621.530,81	9.758.276,32

## INCASSI PER CODICI GESTIONALI

## SIOPE

Pagina 3

**Importo nel periodo**    **Importo a tutto il periodo**

3231	Indennizzi di assicurazione	14.494,50	177.887,92
3240	Altre entrate correnti	646.858,58	10.236.574,48

**TITOLO 40: ENTRATE DERIVANTI DA ALIENAZIONI, DA TRASFORMAZIONE DI CAPITALE, DA RISCOSSIONE DI CREDITI E DA TRASFERIMENTI IN CONTO CAPITALE**

**11.371.535,43**

**77.500.847,79**

4111	Alienazione di terreni e giacimenti	120.433,34	720.555,91
4112	Alienazione di fabbricati residenziali	8.231,91	68.027,37
4113	Alienazione di fabbricati non residenziali	5.809,75	77.435,90
4122	Alienazione di partecipazioni in imprese private	0,00	8.071.621,92
4125	Alienazione di partecipazioni in imprese pubbliche	0,00	3.000,00
4211	Trasferimenti in conto capitale da Stato per calamità naturali	0,00	27.070.543,68
4215	Altri trasferimenti da Stato in conto capitale	4.922.731,71	21.972.597,61
4231	Trasferimenti in conto capitale da altre Regioni e Province autonome	0,00	3.600,00
4232	Trasferimenti in conto capitale da Province	4.000,00	24.000,00
4416	Trasferimenti in conto capitale da imprese pubbliche	5.151.509,19	6.956.944,00
4502	Riscossioni di crediti da Province	330.948,75	2.866.484,53
4504	Riscossioni di crediti da Comuni	0,00	109.469,62
4505	Riscossioni di crediti da Unioni di Comuni	249,62	249,62
4519	Riscossioni di crediti da altri enti delle Amministrazioni pubbliche	66.762,80	66.762,80
4523	Riscossioni di crediti da imprese private	760.194,85	9.379.711,57
4524	Riscossioni di crediti da imprese pubbliche	0,00	13.064,41
4530	Riscossioni di crediti da famiglie e Istituzioni Sociali private	663,51	58.950,00
4550	Riscossioni di crediti da altri	0,00	37.828,85

**TITOLO 50: ENTRATE DERIVANTI DA MUTUI, PRESTITI O ALTRE OPERAZIONI CREDITIZIE**

**0,00**

**8.748.516,15**

5112	Mutui da Cassa Depositi e Prestiti - gestione CDP spa	0,00	8.748.516,15
------	---	------	--------------

**TITOLO 60: ENTRATE PER CONTABILITÀ SPECIALI**

**13.437.892,85**

**149.674.917,29**

6111	Ritenute previdenziali e assistenziali	1.494.308,53	11.164.612,86
6112	Ritenute erariali	4.587.925,24	29.850.199,56
6113	Altre ritenute al personale per conto di terzi	153.691,81	1.958.204,24
6210	PRELEVAMENTI DAI CONTI CORRENTI DELLA TESORERIA STATALE	0,00	50.500.000,00
6311	Reintegro fondi economici e carte aziendali	0,00	3.000.000,00
6312	Depositi cauzionali	77.797,69	485.171,20
6313	Rimborso per spese per servizi per conto di terzi	53,44	3.023,97
6318	Altre partite di giro	7.124.116,14	52.713.705,46

**INCASSI DA REGOLARIZZARE**

**0,00**

**0,00**

9999	ALTRI INCASSI DA REGOLARIZZARE (riscossioni codificate dal tesoriere)	0,00	0,00
------	---	------	------

**TOTALE INCASSI**

**424.927.067,46**

**2.292.455.260,92**

**PAGAMENTI PER CODICI  
GESTIONALI****SIOPE****Pagina 1****Criteria di aggregazione**

<b>Categoria</b>	Regioni e province autonome di Trento e di Bolzano
<b>Sotto Categoria</b>	REGIONI E PROVINCE AUTONOME
<b>Circoscrizione</b>	ITALIA NORD-ORIENTALE
<b>Regione</b>	EMILIA-ROMAGNA
<b>Provincia</b>	
<b>Fascia Popolazione</b>	
<b>Periodo</b>	MENSILE Dicembre 2015
<b>Prospetto</b>	PAGAMENTI PER CODICI GESTIONALI
<b>Tipo Report</b>	Semplice
<b>Data ultimo aggiornamento</b>	01-giu-2016
<b>Data stampa</b>	06-giu-2016
<b>Importi in EURO</b>	

PAGAMENTI PER CODICI  
GESTIONALI

SIOPE

Pagina 2

		Importo nel periodo	Importo a tutto il periodo
<b>TITOLO 10: SPESE CORRENTI</b>		<b>200.587.311,21</b>	<b>1.386.512.122,53</b>
1030	Fondo di riserva per la reiscrizione residui perenti di parte corrente	0,00	893.814,86
1101	SPESE PER ORGANI ISTITUZIONALI	119.554,19	22.623.432,29
1211	Competenze fisse per il personale a tempo indeterminato	12.556.895,68	80.516.681,92
1212	Straordinario per il personale a tempo indeterminato	35.870,04	437.962,89
1213	Altre competenze ed indennità accessorie per il personale a tempo indeterminato	222.469,97	15.717.381,92
1214	Competenze fisse ed accessorie per il personale a tempo determinato	1.209.010,98	9.505.270,53
1215	Altre spese di personale (lavoro flessibile: personale con contratto di formazione e lavoro, personale con contratto di fornitura di lavoro temporaneo lavoratori interinali, lavoratori socialmente utili)	245.096,61	1.454.686,84
1221	Contributi obbligatori per il personale	1.737.015,86	26.451.995,39
1223	Contributi per indennità di fine servizio e accantonamenti TFR	230.186,92	2.967.730,15
1243	Altri	60.600,59	1.483.827,67
1251	Formazione del personale	48.822,14	461.201,13
1252	Buoni pasto	261.919,23	2.771.321,75
1254	Compensi per commissioni di concorso	12.900,00	17.810,26
1255	Accertamenti sanitari resi necessari dall'attività lavorativa	1.039,24	25.179,44
1256	Indennità di missione e rimborsi spese viaggi	193.390,57	939.414,10
1257	Rimborsi spese per personale comandato	0,00	1.487.435,02
1258	Altri oneri per il personale	10.331,81	953.955,30
1341	Cancelleria e materiale informatico e tecnico	16.616,69	462.493,86
1342	Carburanti, combustibili e lubrificanti	25.766,39	230.110,16
1343	Pubblicazioni, giornali e riviste	12.585,00	112.065,84
1344	Acquisto di beni per referendum	898,77	38.517,47
1345	Altri materiali di consumo	34.502,36	619.642,14
1347	Altri contratti di servizio	208.129,58	208.129,58
1348	Studi, consulenze, indagini e gettoni di presenza	208.746,02	2.640.182,98
1349	Organizzazione manifestazioni e convegni	804.212,42	2.187.091,28
1350	Corsi di formazione organizzati per terzi	1.000,00	418.506,39
1351	Manutenzione ordinaria e riparazioni di immobili	101.504,99	2.122.654,98
1352	Manutenzione ordinaria e riparazioni di automezzi	5.977,13	60.478,23
1353	Altre spese di manutenzione ordinaria e riparazioni	33.788,14	847.424,54
1354	Servizi ausiliari, spese di pulizia, traslochi e facchinaggio	346.242,41	7.102.607,80
1355	Utenze e canoni per telefonia e reti di trasmissione	470.185,40	561.159,21
1356	Utenze e canoni per energia elettrica, acqua e gas	0,00	242.763,30
1357	Utenze e canoni per altri servizi	104.135,99	7.303.753,48
1359	Spese postali	107.030,44	302.674,23
1360	Assicurazioni	445.572,45	1.392.145,08
1361	Acquisto di servizi per spese di rappresentanza	918,44	9.023,82
1362	Assistenza informatica e manutenzione software	1.386.382,71	16.517.867,95
1363	Spese per liti (patrocinio legale)	271.214,73	2.079.144,69
1364	Altre spese per servizi	7.382.715,64	42.987.806,27
1411	Noleggi, locazioni e leasing operativo	149.381,86	11.495.532,28
1412	Licenze software	103.400,56	1.442.577,64
1511	Trasferimenti correnti a Stato	514.852,01	42.763.025,42
1512	Trasferimenti correnti ad altri Enti dell'Amministrazione Centrale	0,00	1.816.632,70
1531	Trasferimenti correnti ad altre Regioni e Province Autonome	48.507,86	769.275,48
1532	Trasferimenti correnti a Province	3.993.971,06	139.857.376,47
1533	Trasferimenti correnti a Città metropolitane	1.482.928,68	32.637.839,06
1534	Trasferimenti correnti a Comuni per referendum e spese elettorali	0,00	59.600,00
1535	Altri trasferimenti correnti ai Comuni	12.099.015,04	45.497.221,82



PAGAMENTI PER CODICI  
GESTIONALI

## SIOPE

Pagina 3

		Importo nel periodo	Importo a tutto il periodo
1536	Trasferimenti correnti ad Unioni di comuni	6.472.311,71	25.761.435,57
1537	Trasferimenti correnti a Comunità montane	0,00	128.457,43
1538	Trasferimenti correnti ad Aziende sanitarie	0,00	57.763.551,66
1542	Trasferimenti correnti a Camere di Commercio	0,00	1.326.834,55
1545	Trasferimenti correnti a Università	0,00	459.500,00
1547	Trasferimenti correnti a ARPA	0,00	6.277.000,00
1549	Trasferimenti correnti ad Enti e Agenzie regionali	21.338.508,21	87.014.702,08
1550	Trasferimenti correnti ad altri Enti delle Amministrazioni locali	445.627,00	5.967.090,82
1554	Trasferimenti correnti ad altre Regioni e Province autonome - Risorse UE	0,00	325.143,89
1555	Trasferimenti ripiano gestioni liquidatorie ex UU.SS.LL.	0,00	6.000.000,00
1612	Trasferimenti correnti ad altre istituzioni estere	28.236,23	1.067.509,86
1613	Trasferimenti correnti a soggetti esteri privati	0,00	462.573,95
1623	Trasferimenti correnti ad imprese private (escluse quelle produttrici di servizi sanitari e assistenziali)	6.760.073,15	62.189.097,68
1624	Trasferimenti correnti ad imprese pubbliche	27.362.608,23	404.265.592,19
1625	Trasferimenti correnti ad imprese produttrici di servizi sanitari e assistenziali	9.293,00	167.477,50
1632	Trasferimenti correnti a famiglie	39.800,00	593.399,72
1633	Trasferimenti correnti a istituzioni sociali private per assistenza sociale	282.130,87	2.319.867,58
1634	Trasferimenti correnti a istituzioni sociali private per fini diversi dal sociale	4.601.797,73	44.436.023,37
1711	Interessi passivi a Cassa depositi e prestiti a carico dello Stato - gestione tesoro	1.073.910,02	2.363.989,16
1712	Interessi passivi a Cassa depositi e prestiti a carico dello Stato - gestione CDP spa	661.216,30	1.425.594,05
1721	Interessi passivi a Cassa depositi e prestiti a carico della Regione gestione tesoro	649.626,86	1.585.368,15
1722	Interessi passivi a Cassa depositi e prestiti a carico della Regione gestione CDP spa	249.060,94	522.840,83
1732	Interessi passivi ad altri soggetti a carico dello Stato per finanziamenti a medio-lungo	1.035.478,09	2.205.234,92
1742	Interessi passivi ad altri soggetti a carico della Regione per finanziamenti a medio-lungo	6.455.485,58	42.869.983,37
1760	Interessi passivi ed oneri finanziari per operazioni in derivati	7.853.014,07	15.805.195,04
1811	IRAP	709.898,61	9.979.299,12
1812	I.V.A.	227,18	17.482,56
1813	Imposte sul patrimonio	128.836,00	191.412,00
1814	Altri tributi	49.213,06	699.314,83
1912	Altri oneri straordinari della gestione corrente	67.018.253,38	68.709.861,87
1913	Oneri da contenzioso e sentenze sfavorevoli (esclusa obbligazione principale)	57.418,39	116.863,17

## TITOLO 20: SPESE IN CONTO CAPITALE

49.186.144,35

364.895.273,61

2101	Terreni	0,00	51.645,69
2102	Vie di Comunicazione	0,00	16.122.405,82
2103	Infrastrutture idrauliche	3.275.475,46	12.442.124,46
2104	Infrastrutture portuali e aeroportuali	0,00	2.214.298,54
2106	Infrastrutture telematiche	10.490,78	543.181,04
2107	Altre infrastrutture	57.737,36	1.517.880,54
2108	Opere per la sistemazione del suolo	1.173.666,51	9.451.349,24
2109	Fabbricati civili ad uso abitativo, commerciale e governativo	4.810,96	483.689,30
2114	Strade ferrate e relativi materiali d'esercizio	0,00	3.659.207,54
2117	Altri beni immobili	90.000,00	277.008,13
2121	Hardware	23.723,74	7.161.054,21
2122	Acquisizione o realizzazione software	3.499.954,35	13.583.615,80
2131	Mezzi di trasporto	0,00	200.325,06
2132	Mobili, macchinari e attrezzature	2.334,44	53.883,89
2133	Mobili e arredi	0,00	25.865,22
2134	Impianti e attrezzature	0,00	1.307.160,47

PAGAMENTI PER CODICI  
GESTIONALI

## SIOPE

Pagina 4

		Importo nel periodo	Importo a tutto il periodo
2137	Altri beni materiali	0,00	568,52
2138	Beni immateriali	0,00	61.178,00
2211	Trasferimenti in conto capitale a Stato	0,00	7.276.717,64
2232	Trasferimenti in conto capitale a Province	6.303.374,08	30.613.790,04
2233	Trasferimenti in conto capitale a Città metropolitane	1.185.954,86	10.766.548,14
2234	Trasferimenti in conto capitale a Comuni	12.120.441,42	54.220.535,49
2235	Trasferimenti in conto capitale a Unioni di comuni	1.267.438,81	3.744.839,01
2236	Trasferimenti in conto capitale a Comunità montane	0,00	293.082,66
2237	Trasferimenti in conto capitale ad Aziende sanitarie	0,00	97.045,27
2240	Trasferimenti in conto capitale a Enti di ricerca delle Amministrazioni locali	0,00	264.868,12
2244	Trasferimenti in conto capitale a Università	0,00	7.040.062,47
2245	Trasferimenti in conto capitale a Enti Parco Nazionali	0,00	199.076,18
2247	Trasferimenti in conto capitale a Enti e agenzie regionali	234.463,72	40.318.031,42
2249	Trasferimenti in conto capitale ad altri Enti delle Amministrazioni locali	0,00	1.218.464,59
2323	Trasferimenti in conto capitale ad imprese private (escluse le imprese produttrici di servizi sanitari e assistenziali)	9.128.436,20	86.160.754,16
2324	Trasferimenti in conto capitale a imprese pubbliche	5.519.418,37	39.645.345,23
2325	Trasferimenti in conto capitale a imprese produttrici di servizi sanitari e assistenziali	193.209,86	258.490,68
2331	Trasferimenti in conto capitale a famiglie	90.813,07	1.005.565,78
2332	Trasferimenti in conto capitale ad istituzioni sociali private	29.165,94	263.934,95
2334	Trasferimenti in conto capitale a enti privati produttori di servizi sanitari e assistenziali	25.000,00	114.313,56
2413	Partecipazioni azionarie e conferimenti di capitale in imprese pubbliche	4.950.234,42	4.950.234,42
2523	Concessioni di crediti ad imprese private	0,00	370.000,00
2630	Fondo di riserva per la reiscrizione residui perenti conto capitale	0,00	6.917.132,33

**TITOLO 30: SPESE PER RIMBORSO DI PRESTITI****41.023.415,65****112.281.631,53**

3111	Rimborso quota capitale alla Cassa Depositi e prestiti (a carico Stato) - gestione tesoro	9.184.888,94	18.153.608,76
3112	Rimborso quota capitale alla Cassa Depositi e prestiti (a carico Stato) - gestione CDP spa	3.505.077,85	6.906.994,25
3211	Rimborso quota capitale alla Cassa Depositi e prestiti (a carico della Regione) - gestione tesoro	12.420.865,58	24.749.010,71
3212	Rimborso quota capitale alla Cassa Depositi e prestiti (a carico della Regione) - gestione CDP spa	1.123.339,06	2.221.959,17
3421	Rimborso di altri prestiti obbligazionari (a carico della regione) in euro	0,00	10.619.537,94
3512	Rimborso finanziamenti a medio e lungo termine (a carico dello Stato ) in euro	5.682.987,04	11.231.695,33
3612	Rimborso finanziamenti a medio e lungo termine (a carico della Regione) in euro	9.106.257,18	38.398.825,37

**TITOLO 40: SPESE PER CONTABILITA' SPECIALI****10.755.659,86****458.363.750,55**

4111	Ritenute previdenziali e assistenziali	825.541,55	11.192.833,97
4112	Ritenute erariali	2.317.744,45	29.723.750,95
4113	Altre ritenute al personale per conto di terzi	218.675,12	1.956.371,72
4210	VERSAMENTI AI CONTI CORRENTI DELLA TESORERIA STATALE	2.197.127,89	152.758.440,58
4220	VERSAMENTI AL CONTO CORRENTE BANCARIO DELLA GESTIONE SANITARIA	0,00	220.219.863,61
4311	Costituzione fondi economici e carte aziendali	0,00	2.500.000,00
4312	Restituzione depositi cauzionali	51,65	22.580,63
4318	Altre partite di giro	5.196.519,20	39.989.909,09

**PAGAMENTI DA REGOLARIZZARE****0,00****0,00**

9997	Pagamenti da regolarizzare per pignoramenti (pagamenti codificati dal cassiere)	0,00	0,00
9999	ALTRI PAGAMENTI DA REGOLARIZZARE (pagamenti codificati dal tesoriere)	0,00	0,00

**PAGAMENTI PER CODICI  
GESTIONALI****SIOPE****Pagina 5**

	<b>Importo nel periodo</b>	<b>Importo a tutto il periodo</b>
<b>TOTALE PAGAMENTI</b>	<b>301.552.531,07</b>	<b>2.322.052.778,22</b>

**DISPONIBILITA' LIQUIDE****SIOPE****Pagina 1**

<b>Categoria</b>	Regioni e province autonome di Trento e di Bolzano
<b>Sotto Categoria</b>	REGIONI E PROVINCE AUTONOME
<b>Circoscrizione</b>	ITALIA NORD-ORIENTALE
<b>Regione</b>	EMILIA-ROMAGNA
<b>Provincia</b>	
<b>Fascia Popolazione</b>	
<b>Periodo</b>	MENSILE Dicembre 2015
<b>Prospetto</b>	DISPONIBILITA' LIQUIDE
<b>Tipo Report</b>	Semplice
<b>Data ultimo aggiornamento</b>	01-giu-2016
<b>Data stampa</b>	06-giu-2016
<b>Importi in EURO</b>	

**DISPONIBILITA' LIQUIDE****SIOPE**

Pagina 2

**Importo a tutto il periodo****CONTO CORRENTE DI TESORERIA**

1100	FONDO DI CASSA DELL'ENTE ALL' INIZIO DELL'ANNO (1)	457.321.599,64
1200	RISCOSSIONI EFFETTUATE DALL'ENTE A TUTTO IL MESE (2)	2.292.455.260,92
1300	PAGAMENTI EFFETTUATI DALL'ENTE A TUTTO IL MESE (3)	2.322.052.778,22
1400	FONDO DI CASSA DELL'ENTE ALLA FINE DEL PERIODO DI RIFERIMENTO (4) (1+2-3)	427.724.082,34
1450	FONDO DI CASSA DELL'ENTE ALLA FINE DEL PERIODO DI RIFERIMENTO - QUOTA VINCOLATA	80.257,64

**FONDI DELL'ENTE PRESSO IL TESORIERE AL DI FUORI DEL CONTO DI TESORERIA**

2100	DISPONIBILITA' LIQUIDE LIBERE ALLA FINE DEL MESE COMPRESSE QUELLE REIMPIEGATE IN OPERAZIONI FINANZIARIE	0,00
2200	DISPONIBILITA' LIQUIDE VINCOLATE ALLA FINE DEL MESE COMPRESSE QUELLE REIMPIEGATE IN OPERAZIONI FINANZIARIE	18.618.594,43

**FONDI DELL'ENTE PRESSO ALTRI ISTITUTI DICREDITO**

2300	DISPONIBILITA' LIQUIDE LIBERE ALLA FINE DEL MESE COMPRESSE QUELLE REIMPIEGATE IN OPERAZIONI FINANZIARIE	0,00
2400	DISPONIBILITA' LIQUIDE VINCOLATE ALLA FINE DEL MESE COMPRESSE QUELLE REIMPIEGATE IN OPERAZIONI FINANZIARIE	0,00

**CONCORDANZA TRA IL CONTO DI TESORERIA E LA CONTABILITA' SPECIALE DI T.U.**

1500	DISPONIBILITA' LIQUIDE PRESSO IL CONTO DI TESORERIA SENZA OBBLIGO DI RIVERSAM. A FINE PERIODO RIFERIM., COMPRESSE QUELLE REIMP. IN OPERAZIONI FIN. (5)	0,00
1600	RISCOSSIONI EFFETTUATE DAL TESORIERE A TUTTO IL MESE E NON CONTABILIZZATE NELLA CONTAB. SPEC. (6)	778.751.894,95
1700	PAGAMENTI EFFETTUATI DAL TESORIERE A TUTTO IL MESE E NON CONTABILIZZATI NELLA CONTAB. SPEC. (7)	481.151.801,30
1800	VERSAM. C/O CONTAB. SPEC. NON CONTABILIZZATI DAL TESORIERE A TUTTO IL MESE (8)	0,00
1850	PRELIEVI DALLA CONTABILITA' SPECIALE NON CONTABILIZZATI DAL TESORIERE A TUTTO IL MESE (9)	0,00
1900	SALDO C/O CONTAB. SPEC. A FINE PERIODO RIFERIM. (4-5-6+7+8-9)	130.123.988,69

**ALLEGATO N. 7**  
**AL**  
**RENDICONTO GENERALE PER**  
**L'ESERCIZIO FINANZIARIO 2015**

**PROSPETTO RELATIVO ALL'ART. 41, COMMA 1,  
"ATTESTAZIONE DEI TEMPI DI PAGAMENTO", DEL  
D.L. 24 APRILE 2014, N. 66, CONVERTITO CON  
MODIFICAZIONI DALLA L. 23 GIUGNO 2014, N. 89**

**PROSPETTO RELATIVO ALL'ART. 41, COMMA 1, "ATTESTAZIONE DEI TEMPI DI PAGAMENTO", DEL D.L. 24 APRILE 2014, N. 66, CONVERTITO CON MODIFICAZIONI DALLA L. 23 GIUGNO 2014, N. 89**

Si attesta che:

**1) Importo dei pagamenti relativi a transazioni commerciali effettuati dopo la scadenza dei termini previsti dal d.lgs. n. 231/2002**

€ 46.914.473,46

**2) Indicatore annuale di tempestività dei pagamenti delle transazioni commerciali**  
In base all'art. 9 del DPCM 22 settembre 2014 è la somma, per ciascuna fattura emessa a titolo di corrispettivo di una transazione commerciale, dei giorni effettivi intercorrenti tra la data di scadenza della fattura o richiesta equivalente di pagamento e la data di pagamento ai fornitori moltiplicata per l'importo dovuto, rapportata alla somma degli importi pagati nel periodo di riferimento.

+ 0,65 giorni

**3) Descrizione delle misure adottate o previste per consentire la tempestiva effettuazione dei pagamenti**

- Delibera di giunta regionale n. 1521 del 28 ottobre 2013 avente ad oggetto: "Direttiva per l'applicazione della nuova disciplina dei ritardi di pagamento nelle transazioni commerciali";
- Nota prot. NP/2015/15246 del 06 novembre 2015 avente ad oggetto: "Indicatore di tempestività dei pagamenti: chiarimenti sulla perimetrazione dei "debiti commerciali".

Il Responsabile Finanziario

*Responsabile del Servizio  
Gestione della Spesa regionale*

Dott. Marcello Bonaccorso

Il Rappresentante legale

*Presidente della Giunta della  
Regione Emilia Romagna*

Stefano Bonaccini

## **Prospetto dimostrativo del risultato di amministrazione**



## PROSPETTO DIMOSTRATIVO DEL RISULTATO DI AMMINISTRAZIONE

		GESTIONE		
		RESIDUI	COMPETENZA	TOTALE
Fondo cassa al 1° gennaio 2015				481.624.218,38
RISCOSSIONI	(+)	2.468.827.244,00	10.574.669.572,04	13.043.496.816,04
PAGAMENTI	(-)	2.545.677.031,37	10.524.104.267,42	13.069.781.298,79
SALDO DI CASSA AL 31 DICEMBRE 2015	(=)			455.339.735,63
PAGAMENTI per azioni esecutive non regolarizzate al 31 dicembre 2015	(-)			0,00
FONDO DI CASSA AL 31 DICEMBRE 2015	(=)			455.339.735,63
RESIDUI ATTIVI	(+)	2.814.802.409,90	2.857.346.918,48	5.672.149.328,38
<i>di cui derivanti da accertamenti di tributi effettuati sulla base della stima del dipartimento delle finanze</i>		171.880.303,20	289.748.000,00	461.628.303,20
RESIDUI PASSIVI	(-)	2.606.371.712,85	3.256.355.574,43	5.862.727.287,28
FONDO PLURIENNALE VINCOLATO PER SPESE CORRENTI	(-)			68.456.944,12
FONDO PLURIENNALE VINCOLATO PER SPESE IN CONTO CAPITALE	(-)			479.089.411,58
<b>RISULTATO DI AMMINISTRAZIONE AL 31 DICEMBRE 2015 (A)</b>	<b>(-)</b>			<b>-282.784.578,97</b>

Composizione del risultato di amministrazione al 31 dicembre 2015:		
<b>Parte accantonata</b>		
Fondo crediti di dubbia esigibilità al 31/12/2015		63.732.981,90
Fondo residui perenti al 31/12/2015 (solo per le regioni)		217.717.184,39
Fondo accantonato a copertura degli effetti finanziari derivanti dalla revisione delle stime delle manovre fiscali regionali al 31/12/2014		14.470.000,00
Fondo accantonato per depositi cauzionali attivi a privati		322.350,00
Fondo per le perdite delle società partecipate		227.919,00
Fondo rischi legali		800.000,00
Fondo di garanzia per oneri derivanti dalla lettera di patronage		789.823,20
Fondo anticipazioni di liquidità		937.356.898,73
	<b>Totale parte accantonata (B)</b>	<b>1.235.417.157,22</b>
<b>Parte vincolata</b>		
Vincoli derivanti da leggi e dai principi contabili		161.723.518,98
Vincoli derivanti da trasferimenti		568.233.181,91
Vincoli derivanti dalla contrazione di mutui		
Vincoli formalmente attribuiti dall'ente		462.120.830,21
Altri vincoli		
	<b>Totale parte vincolata (C)</b>	<b>1.192.077.531,10</b>
<b>Parte destinata agli investimenti</b>		
	<b>Totale parte destinata agli investimenti (D)</b>	<b>8.071.621,92</b>
	<b>Totale parte disponibile (E=A-B-C-D)</b>	<b>-2.718.350.889,21</b>
<b>Se E è negativo, tale importo è iscritto tra le spese del bilancio di previsione come disavanzo da ripianare</b>		

(A) IL DISAVANZO CORRISPONDE A DEBITO AUTORIZZATO E NON CONTRATTO

(E) IL DISAVANZO CORRISPONDE PER:  
EURO 937.356.898,73 AL FONDO ANTICIPAZIONI DI LIQUIDITA'  
EURO 1.780.993.990,48 A DEBITO AUTORIZZATO E NON CONTRATTO

## **Rendiconto generale per l'esercizio finanziario 2015**

**Rendiconto con funzione conoscitiva ai sensi  
art. 11 comma 12 D. Lgs. 118/2011**

## **Entrate per Titoli e Tipologie**

## Allegato G

Allegato n.10 - Rendiconto della gestione  
al D.Lgs 118/2011

## CONTO DEL BILANCIO - GESTIONE DELLE ENTRATE

TITOLO, TIPOLOGIA	DENOMINAZIONE	RESIDUI ATTIVI AL 01/01/2015 (R8)		RISCOSSIONI IN C/RESIDUI (RR)		RACCERTAMENTI RESIDUI (R)		RESIDUI ATTIVI DA ESERCIZI PRECEDENTI (EP=RS+RR)	
		PREVISIONI DEFINITIVE DI COMPETENZA (CP)	PREVISIONI DEFINITIVE DI CASSA (CS)	RISCOSSIONI IN C/COMPETENZA (RC)	TOTALE RISCOSSIONI (TR=RR+RC)	ACCERTAMENTI(A) ENTRATE DI CASSA = TR-CS	MAGGIORI O MINORI ENTRATE DI COMPETENZA = A-CP	RESIDUI ATTIVI DA ESERCIZIO DI COMPETENZA (EC=A-RC)	TOTALE RESIDUI ATTIVI DA RIPORTARE (TR=PE+EC)
FONDO DI CASSA ALL'INIZIO DELL'ESERCIZIO									
		CS	481.624.218,38						
FONDO PLURIENNALE VINCOLATO PER SPESE CORRENTI									
		CP	57.214.371,09						
		CP	114.835.666,41						
FONDO PLURIENNALE VINCOLATO IN CCA/PTALE									
		CP	1.802.876.462,85						
UTILIZZO AVANZO DI AMMINISTRAZIONE									
		CP	1.802.876.462,85						
<b>TITOLO I:</b>									
<i>Entrate correnti di natura tributaria, contributiva e perequativa</i>									
10101	Tipologia 101: Imposte tasse e proventi assimilati	RS	513.641.575,21	RR	329.048.272,01	R	12.713.000,00-	EP	171.880.303,20
		CP	1.074.903.577,82	RC	792.593.682,87	A	1.160.924.925,63	EC	368.331.242,76
		CS	1.034.575.000,00	TR	1.121.641.954,88	CS	87.066.954,88	TR	540.211.545,96
10102	Tipologia 102: Tributi destinati al finanziamento della sanità	RS	3.737.662.236,01	RR	1.806.741.869,56	R	0,00	EP	1.930.920.366,45
		CP	8.352.440.940,50	RC	6.349.258.078,98	A	8.352.440.940,50	EC	2.003.182.861,52
		CS	8.797.333.402,42	TR	8.155.999.948,54	CS	641.333.453,88-	TR	3.934.103.227,97
10103	Tipologia 103: Tributi devoluti e regolati alle autonomie speciali	RS	0,00	RR	0,00	R	0,00	EP	0,00
		CP	0,00	RC	0,00	A	0,00	EC	0,00
		CS	0,00	TR	0,00	CS	0,00	TR	0,00
10104	Tipologia 104: Compartecipazioni di tributi	RS	21.662.894,00	RR	0,00	R	0,00	EP	21.662.894,00
		CP	403.356.433,33	RC	404.223.769,32	A	404.223.769,32	EC	0,00
		CS	403.356.433,33	TR	404.223.769,32	CS	867.333,99	TR	21.662.894,00
10301	Tipologia 301: Fondi perequativi da Amministrazioni Centrali	RS	0,00	RR	0,00	R	0,00	EP	0,00
		CP	0,00	RC	0,00	A	0,00	EC	0,00
		CS	0,00	TR	0,00	CS	0,00	TR	0,00
10000	Totale TITOLO I	RS	4.272.966.705,22	RR	2.135.790.141,57	R	12.713.000,00-	EP	2.124.463.563,65
	Entrate correnti di natura tributaria, contributiva e perequativa	CP	9.830.700.953,65	RC	7.546.075.531,17	A	9.917.589.635,45	EC	2.571.514.104,28
		CS	10.235.564.837,75	TR	9.681.865.672,74	CS	553.399.165,01-	TR	4.495.977.667,93
<b>TITOLO 2:</b>									
<i>Trasferimenti correnti</i>									
20101	Tipologia 101: Tipologia 101: Trasferimenti correnti da Amministrazioni pubbliche	RS	429.896.630,13	RR	225.922.672,18	R	23.153.191,57-	EP	180.820.766,38
		CP	545.354.865,63	RC	346.664.749,51	A	484.555.068,84	EC	137.890.319,33
		CS	661.842.957,86	TR	572.587.421,69	CS	89.255.536,17-	TR	318.711.085,71

Allegato G

Allegato n.10 - Rendiconto della gestione  
al D.Lgs 118/2011

## CONTO DEL BILANCIO - GESTIONE DELLE ENTRATE

TITOLO, TIPOLOGIA	DENOMINAZIONE	RESIDUI ATTIVI AL 01/01/2015 (RS)		RISCOSSIONI IN C/RESIDUI (RR)		RACCERTAMENTI RESIDUI (R)		MAGGIORI O MINORI ENTRATE DI CASSA = TR-CS		MAGGIORI O MINORI ENTRATE DI COMPETENZA = A-CP		RESIDUI ATTIVI DA ESERCIZI PRECEDENTI (EP=RS-RR+R)	
		PREVISIONI DEFINITIVE DI COMPETENZA (CP)	PREVISIONI DEFINITIVE DI CASSA (CS)	C/COMPETENZA (RC)	TOTALE RISCOSSIONI (TR=RR+RC)	ACCERTAMENTI(A)	MAGGIORI O MINORI ENTRATE DI CASSA = TR-CS	COMPETENZA = A-CP	RESIDUI ATTIVI DA ESERCIZIO DI COMPETENZA (EC=A-RC)	TOTALE RESIDUI ATTIVI DA RIPORTARE (TR=EP+EC)			
20102	Tipologia 102: Trasferimenti correnti da Famiglie	RS 0,00	RS 0,00	RR RC TR	0,00 0,00 0,00	R A CS	0,00 0,00 0,00	CP	0,00	EP EC TR	0,00 0,00 0,00		
20103	Tipologia 103: Trasferimenti correnti da Imprese	RS 379.210,31	RS 108.946.814,14	RR RC TR	72.843,66 45.884.171,13 45.957.014,79	R A CS	216.577,86- 118.402.053,12 9.437.899,79	CP	9.455.238,98	EP EC TR	89.788,79 72.517.881,99 72.607.670,78		
20104	Tipologia 104: Trasferimenti correnti da Istituzioni Sociali Private	RS 16.700,00	RS 0,00	RR RC TR	0,00 0,00 0,00	R A CS	0,00 0,00 0,00	CP	0,00	EP EC TR	16.700,00 0,00 16.700,00		
20105	Tipologia 105: Trasferimenti correnti dall'Unione Europea e dal Resto del Mondo	RS 81.459.825,03	RS 152.440.230,74	RR RC TR	51.870.070,99 17.015.730,96 68.885.801,95	R A CS	11.754.994,38- 50.189.035,32 30.354.321,62-	CP	102.251.195,42-	EP EC TR	17.834.759,66 33.173.304,36 51.008.064,02		
20000	Totale TITOLO 2	RS 511.752.365,47	RS 806.741.910,51	RR RC TR	277.865.586,83 409.564.651,60 687.430.238,43	R A CS	35.124.763,81- 653.146.157,28 110.171.958,00-	CP	153.595.753,23-	EP EC TR	198.762.014,83 243.581.505,68 442.343.520,51		
<b>TITOLO 3:</b>													
<i>Entrate extratributarie</i>													
30100	Tipologia 100: Vendita di beni e servizi e proventi derivanti dalla gestione dei beni	RS 13.158.487,96	RS 277.493.427,51	RR RC TR	1.208.434,31 278.486.768,97 279.695.203,28	R A CS	0,00 280.020.416,07 2.193.753,28	CP	2.526.988,56	EP EC TR	11.950.053,65 1.533.647,10 13.483.700,75		
30200	Tipologia 200: Proventi derivanti dall'attività di controllo e repressione delle irregolarità e degli illeciti	RS 17.670,47	RS 280.000,00	RR RC TR	17.670,47 455.029,41 472.699,88	R A CS	0,00 698.856,16 190.699,88	CP	418.856,16	EP EC TR	0,00 243.826,75 243.826,75		
30300	Tipologia 300: Interessi attivi	RS 163.083,28	RS 1.625.296,93	RR RC TR	163.083,28 3.152.448,42 3.315.531,70	R A CS	0,00 3.389.318,96 1.690.234,77	CP	1.764.022,03	EP EC TR	0,00 236.870,54 236.870,54		
30400	Tipologia 400: Altre entrate da redditi da capitale	RS 0,00	RS 467.332,38	RR RC TR	0,00 626.781,02 626.781,02	R A CS	0,00 626.781,02 159.448,64	CP	159.448,64	EP EC TR	0,00 0,00 0,00		

Allegato G

Allegato n.10 - Rendiconto della gestione  
al D.Lgs 118/2011

## CONTO DEL BILANCIO - GESTIONE DELLE ENTRATE

TITOLO, TIPOLOGIA	DENOMINAZIONE	RESIDUI ATTIVI AL 01/01/2015 (RS)		RISCOSSIONI IN C/RESIDUI (RR)		RACCERTAMENTI RESIDUI (R)		RESIDUI ATTIVI DA ESERCIZI PRECEDENTI (EP=RS+R+R)		
		PREVISIONI DEFINITIVE DI COMPETENZA (CP)	PREVISIONI DEFINITIVE DI CASSA (CS)	RISCOSSIONI IN C/COMPETENZA (RC)	TOTALE RISCOSSIONI (TR=RR+RC)	ACCERTAMENTI(A)	MAGGIORI O MINORI ENTRATE DI CASSA = TR-CS	MAGGIORI O MINORI ENTRATE DI COMPETENZA = A-CP	RESIDUI ATTIVI DA ESERCIZIO DI COMPETENZA (EC=A-RC)	
30500	Tipologia 500: Rimborzi e altre entrate correnti	RS	1.609,94	RR	1.609,94	R	0,00	EP	0,00	
		CP	7.522.142,56	RC	11.084.184,37	A	11.204.737,47	EC	120.553,10	
		CS	7.323.280,00	TR	11.085.794,31	CS	3.762.514,31	TR	120.553,10	
30000	Totale TITOLO 3	Entrate extratributarie	RS	13.340.851,65	RR	1.390.798,00	R	0,00	EP	11.950.053,65
		CP	287.388.199,38	RC	293.805.212,19	A	295.940.109,68	EC	2.134.897,49	
		CS	287.199.359,31	TR	295.196.010,19	CS	7.996.650,88	TR	14.084.951,14	
<b>TITOLO 4: Entrate in conto capitale</b>										
40100	Tipologia 100: Tributi in conto capitale	RS	0,00	RR	0,00	R	0,00	EP	0,00	
		CP	0,00	RC	6.849,04	A	6.849,04	EC	0,00	
		CS	0,00	TR	6.849,04	CS	6.849,04	TR	0,00	
40200	Tipologia 200: Contributi agli investimenti	RS	480.945.728,96	RR	37.878.354,48	R	32.275.344,02-	EP	410.792.030,46	
		CP	117.854.635,15	RC	94.464.594,16	A	102.131.536,21	EC	7.666.942,05	
		CS	199.516.234,65	TR	132.342.948,64	CS	67.173.286,01-	TR	418.458.972,51	
40300	Tipologia 300: Altri trasferimenti in conto capitale	RS	0,00	RR	0,00	R	0,00	EP	0,00	
		CP	0,00	RC	0,00	A	0,00	EC	0,00	
		CS	0,00	TR	0,00	CS	0,00	TR	0,00	
40400	Tipologia 400: Entrate da alienazione di beni materiali e immateriali	RS	54.602,25	RR	39.872,25	R	0,00	EP	14.730,00	
		CP	459.000,00	RC	826.146,93	A	891.681,86	EC	65.534,93	
		CS	451.000,00	TR	866.019,18	CS	415.019,18	TR	80.264,93	
40500	Tipologia 500: Altre entrate in conto capitale	RS	0,00	RR	0,00	R	0,00	EP	0,00	
		CP	2.500.000,00	RC	4.630.670,42	A	7.472.746,85	EC	2.842.076,43	
		CS	2.050.000,00	TR	4.630.670,42	CS	2.580.670,42	TR	2.842.076,43	
40000	Totale TITOLO 4	RS	481.000.331,21	RR	37.918.226,73	R	32.275.344,02-	EP	410.806.760,46	
		CP	120.813.635,15	RC	99.928.260,55	A	110.502.813,96	EC	10.574.553,41	
		CS	202.017.234,65	TR	137.846.487,28	CS	64.170.747,37-	TR	421.381.313,87	
<b>TITOLO 5: Entrate da riduzione di attività finanziarie</b>										

Allegato G

Allegato n.10 - Rendiconto della gestione  
al D.Lgs 118/2011

## CONTO DEL BILANCIO - GESTIONE DELLE ENTRATE

TITOLO, TIPOLOGIA	DENOMINAZIONE	RESIDUI ATTIVI AL 01/01/2015 (RS)		RISCOSSIONI IN C/RESIDUI (RR)		RACCERTAMENTI RESIDUI (R)		MAGGIORI O MINORI ENTRATE DI CASSA = TR-CS		RESIDUI ATTIVI DA ESERCIZI PRECEDENTI (EP=RS-RR+R)	
		PREVISIONI DEFINITIVE DI COMPETENZA (CP)	PREVISIONI DEFINITIVE DI CASSA (CS)	RISCOSSIONI IN C/COMPETENZA (RC)	TOTALE RISCOSSIONI (TR=RR+RC)	ACCERTAMENTI(A)	MAGGIORI O MINORI ENTRATE DI CASSA = TR-CS	MAGGIORI O MINORI ENTRATE DI COMPETENZA = A-CP	RESIDUI ATTIVI DA ESERCIZIO DI COMPETENZA (EC=A-RC)	TOTALE RESIDUI ATTIVI DA RIPORTARE (TR=EP+EC)	
50100	Tipologia 100: Alienazione di attività finanziarie	RS CP	0,00 0,00	RR RC	0,00 8.074.621,92	R A	0,00 8.074.621,92	CP	8.074.621,92	EP EC	0,00 0,00
		CS	0,00	TR	8.074.621,92	CS	8.074.621,92			TR	0,00
50200	Tipologia 200: Riscossione di crediti di breve termine	RS CP	0,00 0,00	RR RC	0,00 0,00	R A	0,00 0,00	CP	0,00	EP EC	0,00 0,00
		CS	0,00	TR	0,00	CS	0,00			TR	0,00
50300	Tipologia 300: Riscossione crediti di medio-lungo termine	RS CP	0,00 6.684.483,34	RR RC	0,00 8.392.212,75	R A	0,00 8.392.212,75	CP	1.707.729,41	EP EC	0,00 0,00
		CS	6.684.483,34	TR	8.392.212,75	CS	1.707.729,41			TR	0,00
50400	Tipologia 400: Altre entrate per riduzione di attività finanziarie	RS CP	67.761.155,79 270.000.000,00	RR RC	4.753.740,45 45.746.259,55	R A	0,00 152.758.440,58	CP	117.241.559,42-	EP EC	63.007.415,34 107.012.181,03
		CS	285.000.000,00	TR	50.500.000,00	CS	234.500.000,00-			TR	170.019.596,37
50000	Totale TITOLO 5	RS	67.761.155,79	RR	4.753.740,45	R	0,00			EP	63.007.415,34
		CP	276.684.483,34	RC	62.213.094,22	A	169.225.275,25	CP	107.459.208,09-	EC	107.012.181,03
		CS	291.684.483,34	TR	66.966.834,67	CS	224.717.648,67-			TR	170.019.596,37
<b>TITOLO 6:</b>											
<i>Accensione prestiti</i>											
60100	Tipologia 100: Emissione di titoli obbligazionari	RS	0,00	RR	0,00	R	0,00			EP	0,00
		CP	0,00	RC	0,00	A	0,00	CP	0,00	EC	0,00
		CS	0,00	TR	0,00	CS	0,00			TR	0,00
60200	Tipologia 200: Accensione Prestiti a breve termine	RS	0,00	RR	0,00	R	0,00			EP	0,00
		CP	0,00	RC	0,00	A	0,00	CP	0,00	EC	0,00
		CS	0,00	TR	0,00	CS	0,00			TR	0,00
60300	Tipologia 300: Accensione Mutui e altri finanziamenti a medio lungo termine	RS	5.414.492,05	RR	0,00	R	0,00			EP	5.414.492,05
		CP	2.090.804.871,68	RC	0,00	A	0,00	CP	2.090.804.871,68-	EC	0,00
		CS	2.090.804.871,68	TR	0,00	CS	2.090.804.871,68-			TR	5.414.492,05
60400	Tipologia 400: Altre forme di indebitamento	RS	0,00	RR	0,00	R	0,00			EP	0,00
		CP	0,00	RC	0,00	A	0,00	CP	0,00	EC	0,00
		CS	0,00	TR	0,00	CS	0,00			TR	0,00

Allegato G

Allegato n.10 - Rendiconto della gestione  
al D.Lgs 118/2011

## CONTO DEL BILANCIO - GESTIONE DELLE ENTRATE

TITOLO, TIPOLOGIA	DENOMINAZIONE	RESIDUI ATTIVI AL 01/01/2015 (RS)		RISCOSSIONI IN C/RESIDUI (RR)		RACCERTAMENTI RESIDUI (R)		RESIDUI ATTIVI DA ESERCIZI PRECEDENTI (EP=RS+RR)		
		PREVISIONI DEFINITIVE DI COMPETENZA (CP)	PREVISIONI DEFINITIVE DI CASSA (CS)	RISCOSSIONI IN C/COMPETENZA (RC)	TOTALE RISCOSSIONI (TR=RR+RC)	ACCERTAMENTI(A) ENTRATE DI CASSA = TR-CS	MAGGIORI O MINORI ENTRATE DI COMPETENZA = A-CP	RESIDUI ATTIVI DA ESERCIZIO DI COMPETENZA (EC=A-RC)	TOTALE RESIDUI ATTIVI DA RIPORTARE (TR=EP+EC)	
60000	Totale TITOLO 6	RS 5.414.492,05	RR 0,00	R 0,00	CP 2.090.804.871,68	EP 5.414.492,05	EC 0,00	TR 5.414.492,05		
	Accessione prestiti	CP 2.090.804.871,68	RR 0,00	A 0,00	TR 2.090.804.871,68					
		CS 2.090.804.871,68	TR 0,00	CS 2.090.804.871,68						
	<b>TITOLO 7:</b>									
	<i>Anticipazioni da istituto tesoriere/cassiere</i>									
70100	Tipologia 100: Tipologia 100: Anticipazioni da istituto tesoriere/cassiere	RS 0,00	RR 0,00	R 0,00	CP 0,00	EP 0,00	EC 0,00	TR 0,00		
		CP 0,00	RR 0,00	A 0,00	TR 0,00					
		CS 0,00	TR 0,00	CS 0,00						
70000	Totale TITOLO 7	RS 0,00	RR 0,00	R 0,00	CP 0,00	EP 0,00	EC 0,00	TR 0,00		
	Anticipazioni da istituto tesoriere/cassiere	CP 0,00	RR 0,00	A 0,00	TR 0,00					
		CS 0,00	TR 0,00	CS 0,00						
	<b>TITOLO 9:</b>									
	<i>Entrate per conto terzi e partite di giro</i>									
90100	Tipologia 100: Tipologia 100: Entrate per partite di giro	RS 11.162.227,24	RR 11.107.437,63	R 13,78-	CP 1.337.428.401,69-	EP 54.775,83	EC 122.529.574,48	TR 122.584.350,31		
		CP 3.621.335.500,00	RR 2.161.377.523,83	A 2.283.907.098,31	TR 1.457.012.765,78-					
		CS 3.629.497.727,24	TR 2.172.484.961,46	CS 1.457.012.765,78-						
90200	Tipologia 200: Tipologia 200: Entrate per conto terzi	RS 344.646,88	RR 1.312,79	R 0,00	CP 3.391.116,21-	EP 343.334,09	EC 102,11	TR 343.436,20		
		CP 5.096.516,80	RR 1.705.298,48	A 1.705.400,59	TR 3.548.718,89-					
		CS 5.255.330,16	TR 1.706.611,27	CS 3.548.718,89-						
90000	Totale TITOLO 9	RS 11.506.874,12	RR 11.108.750,42	R 13,78-	CP 1.340.819.517,90-	EP 398.109,92	EC 122.529.676,59	TR 122.927.786,51		
	Entrate per conto terzi e partite di giro	CP 3.624.432.016,80	RR 2.163.082.822,31	A 2.285.612.498,90	TR 1.460.561.484,67-					
		CS 3.634.753.057,40	TR 2.174.191.572,73	CS 1.460.561.484,67-						
	<b>TOTALE TITOLI</b>									
		RS 5.363.742.775,51	RR 2.468.827.244,00	R 80.113.121,61-	CP 3.607.549.579,99-	EP 2.814.802.409,90	EC 2.857.346.918,48	TR 5.672.149.328,38		
		CP 17.039.566.070,51	RR 10.574.669.572,04	A 13.432.016.490,52	TR 3.607.549.579,99-					
		CS 17.539.326.040,56	TR 13.043.496.816,04	CS 4.495.829.224,52-						
	<b>TOTALE GENERALE DELLE ENTRATE</b>									
		RS 5.363.742.775,51	RR 2.468.827.244,00	R 80.113.121,61-	CP 3.607.549.579,99-	EP 2.814.802.409,90	EC 2.857.346.918,48	TR 5.672.149.328,38		
		CP 19.014.492.570,86	RR 10.574.669.572,04	A 13.432.016.490,52	TR 3.607.549.579,99-					
		CS 18.020.950.258,94	TR 13.043.496.816,04	CS 4.495.829.224,52-						



## **Riepilogo generale delle entrate per Titoli**

## CONTO DEL BILANCIO - RIEPILOGO GENERALE DELLE ENTRATE

Allegato n.10 - Rendiconto della gestione

TITOLO	DENOMINAZIONE	RESIDUI ATTIVI AL 01/01/2015 (RS)		RISCOSSIONI IN C/RESIDUI (RR)		RIACCERTAMENTI RESIDUI (R)		MAGGIORI O MINORI ENTRATE DI COMPETENZA = ACP	RESIDUI ATTIVI DA ESERCIZIO DI COMPETENZA (EC=A-RC)
		RS	CP	RR	RC	R	CS		
	FONDO DI CASSA ALL'INIZIO DELL'ESERCIZIO	CS	481.624.218,38						
	FONDO PLURIENNALE VINCOLATO PER SPESE CORRENTI	CP	57.214.371,09						
	FONDO PLURIENNALE VINCOLATO IN C/CAPITALE	CP	11.483.566,41						
	UTILIZZO AVANZO DI AMMINISTRAZIONE	CP	1.802.876.462,85						
TITOLO 1	Entrate correnti di natura tributaria, contributiva e perequativa	RS	4.272.966.705,22	RR	2.135.790.141,57	R	12.713.000,00-	CP	EP
		CP	9.830.700.953,65	RC	7.546.075.531,17	A	9.917.589.633,45		EC
		CS	10.235.264.837,75	TR	9.681.865.672,74	CS	553.999.165,01-		TR
TITOLO 2	Trasferimenti correnti	RS	511.752.365,47	RR	277.865.586,83	R	35.124,763,81-	CP	EP
		CP	806.741.910,51	RC	409.564.651,60	A	653.146.157,28		EC
		CS	797.602.196,43	TR	687.430.238,43	CS	110.171.958,00-		TR
TITOLO 3	Entrate extratributarie	RS	13.340.851,65	RR	1.390.798,00	R	0,00	CP	EP
		CP	287.388.199,38	RC	293.805,212,19	A	295.940.109,68		EC
		CS	287.199.359,31	TR	295.196.010,19	CS	7.996.650,88		TR
TITOLO 4	Entrate in conto capitale	RS	481.000.331,21	RR	37.918.226,73	R	32.275,344,02-	CP	EP
		CP	120.813.635,15	RC	99.928.260,55	A	110.502.813,96		EC
		CS	202.017.234,65	TR	137.846.887,28	CS	64.170.747,57-		TR
TITOLO 5	Entrate da riduzione di attività finanziarie	RS	67.761.155,79	RR	4.753.740,45	R	0,00	CP	EP
		CP	276.684.483,34	RC	62.213,094,22	A	169.225.275,25		EC
		CS	291.684.483,34	TR	66.966.834,67	CS	224.717.648,67-		TR
TITOLO 6	Accensione prestiti	RS	5.414.492,05	RR	0,00	R	0,00	CP	EP
		CP	2.090.804.871,68	RC	0,00	A	2.090.804.871,68-		EC
		CS	2.090.804.871,68	TR	0,00	CS	2.090.804.871,68-		TR
TITOLO 7	Anticipazioni da istituto tesoriere/cassiere	RS	0,00	RR	0,00	R	0,00	CP	EP
		CP	0,00	RC	0,00	A	0,00		EC
		CS	0,00	TR	0,00	CS	0,00		TR
TITOLO 9	Entrate per conto terzi e partite di giro	RS	11.506.874,12	RR	11.108.750,42	R	13,78-	CP	EP
		CP	3.626.432,016,80	RC	2.163.082.822,31	A	2.285.612,498,90		EC
		CS	3.634.753,057,40	TR	2.174.191.572,73	CS	1.460.561,484,67-		TR
	<b>TOTALE TITOLI</b>	RS	5.363.742.775,51	RR	2.468.827.244,00	R	80.113,121,61-	CP	EP
		CP	17.039.566.070,51	RC	10.574.669.572,04	A	13.432.016,490,52		EC
		CS	17.539.326,040,56	TR	13.043,496,816,04	CS	4.495,829,224,52-		TR
	<b>TOTALE GENERALE DELLE ENTRATE</b>	RS	5.363.742.775,51	RR	2.468.827.244,00	R	80.113,121,61-	CP	EP
		CP	19.014,492,570,86	RC	10.574,669,572,04	A	13,432,016,490,52		EC
		CS	18.020,950,258,94	TR	13,043,496,816,04	CS	4,495,829,224,52-		TR

## **Spese per Missioni, Programmi e Titoli**

## CONTO DEL BILANCIO - GESTIONE DELLA SPESA

Allegato n.10 - Rendiconto della gestione

MISSIONE, PROGRAMMA, TITOLO	DENOMINAZIONE	RESIDUI PASSIVI AL 01/01/2015 (RS)		PAGAMENTI IN C/RESIDUI (PR)		RIACCERTAMENTO RESIDUI (R)		ECONOMIE DI COMPETENZA (ECP=CP+FPV)		RESIDUI PASSIVI DA ESERCIZI PRECEDENTI (EP=RS-PR+R)	
		PREVISIONI DEFINITIVE DI COMPETENZA (CP)	PREVISIONI DEFINITIVE DI CASSA (CS)	PAGAMENTI IN C/COMPETENZA (PC)	TOTALE PAGAMENTI (TP=PR+PC)	IMPEGNI (I)	FONDO PLURIENNALE VINCOLATO (FPV)	COMPETENZA (ECP=CP+FPV)	RESIDUI PASSIVI DA ESERCIZIO DI COMPETENZA (EC=I-PC)	TOTALE RESIDUI PASSIVI DA RIPORTARE (TR=EP+ECP)	
MISSIONE 01 Servizi istituzionali, generali e di gestione											
DISAVANZO DI AMMINISTRAZIONE											
		CP 1.483.054.074,17									
Programma 01 Organismi istituzionali											
Titolo 1 Spese correnti											
	RS	2.019.846,29		PR	1.487.536,58	R	406.166,51-	ECP	1.197.489,62	EP	126.143,20
	CP	39.720.230,52		PC	34.873.358,17	I	37.269.891,09	ECP	1.197.489,62	EC	2.396.532,92
	CS	39.373.891,77		TP	36.360.894,75	FPV	1.252.849,81			TR	2.522.676,12
	RS	0,00		PR	0,00	R	0,00			EP	0,00
	CP	0,00		PC	0,00	I	0,00	ECP	0,00	EC	0,00
	CS	0,00		TP	0,00	FPV	0,00			TR	0,00
Totale programma		2.019.846,29		PR	1.487.536,58	R	406.166,51-	ECP	1.197.489,62	EP	126.143,20
	CP	39.720.230,52		PC	34.873.358,17	I	37.269.891,09			EC	2.396.532,92
	CS	39.373.891,77		TP	36.360.894,75	FPV	1.252.849,81			TR	2.522.676,12
Programma 02 Segreteria generale											
Titolo 1 Spese correnti											
	RS	0,00		PR	0,00	R	0,00			EP	0,00
	CP	0,00		PC	0,00	I	0,00	ECP	0,00	EC	0,00
	CS	0,00		TP	0,00	FPV	0,00			TR	0,00
Titolo 2 Spese in conto capitale											
	RS	0,00		PR	0,00	R	0,00			EP	0,00
	CP	0,00		PC	0,00	I	0,00	ECP	0,00	EC	0,00
	CS	0,00		TP	0,00	FPV	0,00			TR	0,00
Totale programma		0,00		PR	0,00	R	0,00			EP	0,00
	CP	0,00		PC	0,00	I	0,00	ECP	0,00	EC	0,00
	CS	0,00		TP	0,00	FPV	0,00			TR	0,00
Programma 03 Gestione economica, finanziaria, programmazione, provveditorato											
Titolo 1 Spese correnti											
	RS	6.165.961,18		PR	2.849.027,12	R	2.369.966,69-	ECP	3.774.862,67	EP	946.967,37
	CP	84.243.645,75		PC	71.923.296,86	I	80.373.455,13			EC	8.450.158,27
	CS	87.382.165,76		TP	74.772.323,98	FPV	95.527,95			TR	9.397.125,64

CONTO DEL BILANCIO - GESTIONE DELLA SPESA

MISSIONE, PROGRAMMA, TITOLO	DENOMINAZIONE	RESIDUI PASSIVI AL 01/01/2015 (RS)		PAGAMENTI IN C/RESIDUI (PR)		RIACCERTAMENTO RESIDUI (R)		ECONOMIE DI COMPETENZA (ECP=CP+FPV)		RESIDUI PASSIVI DA ESERCIZI PRECEDENTI (EP=RS-PR+R)			
		PREVISIONI DEFINITIVE DI COMPETENZA (CP)	PREVISIONI DEFINITIVE DI CASSA (CS)	PAGAMENTI IN C/COMPETENZA (PC)	TOTALE PAGAMENTI (TP=PR+PC)	IMPEGNI (I)	FONDO PLURIENNALE VINCOLATO (FPV)	COMPETENZA (ECP=CP+FPV)	RESIDUI PASSIVI DA ESERCIZIO DI COMPETENZA (EC=I-PC)	TOTALE RESIDUI PASSIVI DA RIPORTARE (TR=EP+ECP)			
0104 Programma 04	Gestione delle entrate tributarie e servizi fiscali	Titolo 1	Spese correnti	RS	5.544.765,84	PR	3.026.592,03	R	2.518.173,81-	ECP	3.717.633,38	EP	0,00
				CP	17.712.512,73	PC	7.770.129,24	I	13.384.781,76	ECP	3.717.633,38	EC	5.614.652,52
				CS	20.129.007,17	TP	10.796.721,27	FPV	610.097,59			TR	5.614.652,52
				RS	0,00	PR	0,00	R	0,00	ECP	0,00	EP	0,00
				CP	0,00	PC	0,00	I	0,00	ECP	0,00	EC	0,00
				CS	0,00	TP	0,00	FPV	0,00			TR	0,00
		Titolo 2	Spese in conto capitale	RS	5.544.765,84	PR	3.026.592,03	R	2.518.173,81-	ECP	3.717.633,38	EP	0,00
				CP	17.712.512,73	PC	7.770.129,24	I	13.384.781,76	ECP	3.717.633,38	EC	5.614.652,52
				CS	20.129.007,17	TP	10.796.721,27	FPV	610.097,59			TR	5.614.652,52
				RS	0,00	PR	0,00	R	0,00	ECP	0,00	EP	0,00
				CP	0,00	PC	0,00	I	0,00	ECP	0,00	EC	0,00
				CS	0,00	TP	0,00	FPV	0,00			TR	0,00
Titolo 3	Spese per incremento attività finanziarie	RS	6.202.846,88	PR	2.874.892,34	R	2.380.987,17-	ECP	121.047.350,50	EP	946.967,37		
		CP	354.278.645,75	PC	224.684.071,88	I	233.135.967,30	ECP	121.047.350,50	EC	8.451.895,42		
		CS	357.424.774,28	TP	227.558.964,22	FPV	95.327,95			TR	9.398.862,79		
		RS	0,00	PR	0,00	R	0,00	ECP	117.241.559,42	EP	0,00		
		CP	270.000.000,00	PC	152.758.440,58	I	152.758.440,58	ECP	117.241.559,42	EC	0,00		
		CS	270.000.000,00	TP	152.758.440,58	FPV	0,00			TR	0,00		
0105 Programma 05	Gestione dei beni demaniali e patrimoniali	Titolo 1	Spese correnti	RS	3.675.022,53	PR	2.050.707,91	R	1.413.867,65-	ECP	4.570.580,89	EP	210.446,97
				CP	30.820.921,80	PC	20.673.587,68	I	26.094.231,07	ECP	4.570.580,89	EC	5.420.643,39
				CS	29.515.877,29	TP	22.724.295,59	FPV	156.109,84			TR	5.631.090,36
				RS	383.701,98	PR	96.630,92	R	287.071,06-	ECP	4.895.573,56	EP	0,00
				CP	33.862.067,30	PC	438.704,07	I	734.463,04	ECP	4.895.573,56	EC	295.758,97
				CS	6.980.681,31	TP	535.334,99	FPV	28.232.030,70			TR	295.758,97
		Titolo 2	Spese in conto capitale	RS	383.701,98	PR	96.630,92	R	287.071,06-	ECP	4.895.573,56	EP	0,00
				CP	33.862.067,30	PC	438.704,07	I	734.463,04	ECP	4.895.573,56	EC	295.758,97
				CS	6.980.681,31	TP	535.334,99	FPV	28.232.030,70			TR	295.758,97
				RS	0,00	PR	0,00	R	0,00	ECP	3.717.633,38	EP	0,00
				CP	0,00	PC	0,00	I	0,00	ECP	3.717.633,38	EC	0,00
				CS	0,00	TP	0,00	FPV	0,00			TR	0,00

## CONTO DEL BILANCIO - GESTIONE DELLA SPESA

Allegato n.10 - Rendiconto della gestione

MISSIONE, PROGRAMMA, TITOLO	DENOMINAZIONE	RESIDUI PASSIVI AL 01/01/2015 (RS)		PAGAMENTI IN C/RESIDUI (PR)		RIACCERTAMENTO RESIDUI (R)		ECONOMIE DI COMPETENZA (ECP=CP+FPV)		RESIDUI PASSIVI DA ESERCIZI PRECEDENTI (EP=RS-PR+R)		
		PREVISIONI DEFINITIVE DI COMPETENZA (CP)	PREVISIONI DEFINITIVE DI CASSA (CS)	PAGAMENTI IN C/COMPETENZA (PC)	TOTALE PAGAMENTI (TP=PR+PC)	IMPEGNI (I)	FONDO PLURIENNALE VINCOLATO (FPV)	COMPETENZA (ECP=CP+FPV)	RESIDUI PASSIVI DA ESERCIZIO DI COMPETENZA (EC=I-PC)	TOTALE RESIDUI PASSIVI DA RIPORTARE (TR=EP+ECP)		
Totale programma 05	Gestione dei beni demaniali e patrimoniali	RS	4.058.724,51	PR	2.147.338,83	R	1.700.938,71-	ECP	9.466.154,45	EP	210.446,97	
		CP	64.682.989,10	PC	21.112.291,75	I	26.828.694,11		EC	5.716.402,36	EC	5.716.402,36
		CS	36.496.558,60	TP	23.259.630,58	FPV	28.388.140,54		TR	5.926.849,33	TR	5.926.849,33
0106 Programma 06	Ufficio tecnico											
Titolo 1	Spese correnti	RS	0,00	PR	0,00	R	0,00			EP	0,00	
		CP	0,00	PC	0,00	I	0,00	ECP	0,00	EC	0,00	
		CS	0,00	TP	0,00	FPV	0,00		TR	0,00	TR	0,00
Titolo 2	Spese in conto capitale	RS	0,00	PR	0,00	R	0,00			EP	0,00	
		CP	0,00	PC	0,00	I	0,00	ECP	0,00	EC	0,00	
		CS	0,00	TP	0,00	FPV	0,00		TR	0,00	TR	0,00
Totale programma 06		RS	0,00	PR	0,00	R	0,00	ECP	0,00	EP	0,00	
		CP	0,00	PC	0,00	I	0,00			EC	0,00	
		CS	0,00	TP	0,00	FPV	0,00			TR	0,00	
0107 Programma 07	Elezioni e consultazioni popolari - Anagrafe e stato civile											
Titolo 1	Spese correnti	RS	2.342.456,92	PR	845.583,36	R	1.204.305,01-	ECP	216.824,13	EP	292.568,55	
		CP	865.573,18	PC	415.907,65	I	648.749,05		EC	232.841,40	EC	232.841,40
		CS	3.208.030,10	TP	1.261.491,01	FPV	0,00		TR	525.409,95	TR	525.409,95
Titolo 2	Spese in conto capitale	RS	0,00	PR	0,00	R	0,00			EP	0,00	
		CP	0,00	PC	0,00	I	0,00	ECP	0,00	EC	0,00	
		CS	0,00	TP	0,00	FPV	0,00		TR	0,00	TR	0,00
Totale programma 07		RS	2.342.456,92	PR	845.583,36	R	1.204.305,01-	ECP	216.824,13	EP	292.568,55	
		CP	865.573,18	PC	415.907,65	I	648.749,05		EC	232.841,40	EC	232.841,40
		CS	3.208.030,10	TP	1.261.491,01	FPV	0,00		TR	525.409,95	TR	525.409,95
0108 Programma 08	Statistica e sistemi informativi											
Titolo 1	Spese correnti	RS	2.103.276,32	PR	1.958.429,90	R	80.446,87-	ECP	497.793,34	EP	64.399,55	
		CP	12.804.349,38	PC	7.480.003,84	I	12.243.571,73		EC	4.763.567,89	EC	4.763.567,89
		CS	12.209.497,99	TP	9.438.433,74	FPV	62.984,31		TR	4.827.967,44	TR	4.827.967,44

## CONTO DEL BILANCIO - GESTIONE DELLA SPESA

Allegato n. 10 - Rendiconto della gestione

MISSIONE, PROGRAMMA, TITOLO	DENOMINAZIONE	RESIDUI PASSIVI AL 01/01/2015 (RS)		PAGAMENTI IN C/RESIDUI (PR)		RIACCERTAMENTO RESIDUI (R)		ECONOMIE DI COMPETENZA (ECP=CP+FPV)		RESIDUI PASSIVI DA ESERCIZI PRECEDENTI (EP=RS-PR+R)	
		PREVISIONI DEFINITIVE DI COMPETENZA (CP)	PREVISIONI DEFINITIVE DI CASSA (CS)	PAGAMENTI IN C/COMPETENZA (PC)	TOTALE PAGAMENTI (TP=PR+PC)	IMPEGNI (I)	FONDO PLURIENNALE VINCOLATO (FPV)	COMPETENZA (ECP=CP+FPV)	RESIDUI PASSIVI DA ESERCIZIO DI COMPETENZA (EC=I-PC)	TOTALE RESIDUI PASSIVI DA RIPORTARE (TR=EP+ECP)	
0109 Programma 09 Assistenza tecnico-amministrativa agli enti locali	Titolo 2 Spese in conto capitale	RS	4.132.839,06	PR	3.889.472,02	R	6.167,32-	ECP	199.364,21	EP	237.199,72
		CP	6.735.404,85	PC	2.702.531,48	I	4.071.216,84		EC	1.368.685,36	
		CS	8.779.576,36	TP	6.592.003,50	FPV	2.464.823,80		TR	1.605.885,08	
		RS	6.236.115,38	PR	5.847.901,92	R	86.614,19-	ECP	697.157,55	EP	301.599,27
		CP	19.539.754,23	PC	10.182.535,32	I	16.314.788,57		EC	6.132.253,25	
		CS	20.989.074,35	TP	16.030.437,24	FPV	2.527.808,11		TR	6.433.852,52	
	Titolo 1 Spese correnti	RS	0,00	PR	0,00	R	0,00		EP	0,00	
		CP	0,00	PC	0,00	I	0,00	ECP	0,00	EC	0,00
		CS	0,00	TP	0,00	FPV	0,00		TR	0,00	
		RS	0,00	PR	0,00	R	0,00	ECP	0,00	EP	0,00
		CP	0,00	PC	0,00	I	0,00		EC	0,00	
		CS	0,00	TP	0,00	FPV	0,00		TR	0,00	
Titolo 09 Assistenza tecnico-amministrativa agli enti locali	RS	0,00	PR	0,00	R	0,00	ECP	0,00	EP	0,00	
	CP	0,00	PC	0,00	I	0,00		EC	0,00		
	CS	0,00	TP	0,00	FPV	0,00		TR	0,00		
	RS	0,00	PR	0,00	R	0,00	ECP	0,00	EP	0,00	
	CP	0,00	PC	0,00	I	0,00		EC	0,00		
	CS	0,00	TP	0,00	FPV	0,00		TR	0,00		
0110 Programma 10 Risorse umane	Titolo 1 Spese correnti	RS	32.280.053,08	PR	8.434.510,70	R	21.917.248,00-	ECP	7.494.524,26	EP	1.928.294,38
		CP	1.671.799.949,68	PC	1.345.444.703,54	I	142.768.906,62		EC	8.224.203,08	
		CS	160.290.643,51	TP	142.979.214,24	FPV	16.916.518,80		TR	10.152.497,46	
		RS	0,00	PR	0,00	R	0,00	ECP	29.000,00	EP	0,00
		CP	29.000,00	PC	0,00	I	0,00		EC	0,00	
		CS	4.800,00	TP	0,00	FPV	0,00		TR	0,00	
	Titolo 2 Spese in conto capitale	RS	32.280.053,08	PR	8.434.510,70	R	21.917.248,00-	ECP	7.523.524,26	EP	1.928.294,38
		CP	1.671.799.949,68	PC	1.345.444.703,54	I	142.768.906,62		EC	8.224.203,08	
		CS	160.290.643,51	TP	142.979.214,24	FPV	16.916.518,80		TR	10.152.497,46	
		RS	0,00	PR	0,00	R	0,00	ECP	7.523.524,26	EP	1.928.294,38
		CP	29.000,00	PC	0,00	I	0,00		EC	8.224.203,08	
		CS	4.800,00	TP	0,00	FPV	0,00		TR	10.152.497,46	
0111 Programma 11 Altri servizi generali	RS	32.280.053,08	PR	8.434.510,70	R	21.917.248,00-	ECP	7.523.524,26	EP	1.928.294,38	
	CP	1.671.799.949,68	PC	1.345.444.703,54	I	142.768.906,62		EC	8.224.203,08		
CS	160.290.643,51	TP	142.979.214,24	FPV	16.916.518,80		TR	10.152.497,46			

## CONTO DEL BILANCIO - GESTIONE DELLA SPESA

Allegato n.10 - Rendiconto della gestione

MISSIONE, PROGRAMMA, TITOLO	DENOMINAZIONE	RESIDUI PASSIVI AL 01/01/2015 (RS)		PAGAMENTI IN C/RESIDUI (PR)		RIACCERTAMENTO RESIDUI (R)		ECONOMIE DI COMPETENZA (ECP=CP+FPV)		RESIDUI PASSIVI DA ESERCIZI PRECEDENTI (EP=RS-PR+R)		
		PREVISIONI DEFINITIVE DI COMPETENZA (CP)	PREVISIONI DEFINITIVE DI CASSA (CS)	PAGAMENTI IN C/COMPETENZA (PC)	TOTALE PAGAMENTI (TP=PR+PC)	IMPEGNI (I)	FONDO PLURIENNALE VINCOLATO (FPV)	COMPETENZA (ECP=CP+FPV)	RESIDUI PASSIVI DA ESERCIZIO DI COMPETENZA (EC=I-PC)	TOTALE RESIDUI PASSIVI DA RIPORTARE (TR=EP+ECP)		
Titolo 1 Spese correnti	RS	1.694.434,55		1.392.529,28		274.921,78-			EP	26.983,49		
	CP	8.331.948,72		2.567.947,32		3.541.868,44		ECP	EC	973.921,12		
	CS	8.244.647,21		3.960.476,60		1.671.456,16			TR	1.000.904,61		
	RS	0,00		0,00		0,00			EP	0,00		
	CP	0,00		0,00		0,00		ECP	EC	0,00		
	CS	0,00		0,00		0,00			TR	0,00		
Totale programma	11	Altri servizi generali	RS	1.694.434,55	PR	1.392.529,28	R	274.921,78-	ECP	3.118.624,12	EP	26.983,49
			CP	8.331.948,72	PC	2.567.947,32	I	3.541.868,44		3.118.624,12	EC	973.921,12
			CS	8.244.647,21	TP	3.960.476,60	FPV	1.671.456,16			TR	1.000.904,61
0112 Programma 12 Politica regionale unitaria per i servizi istituzionali, generali e di gestione												
Titolo 1 Spese correnti	RS	0,00		0,00		0,00			EP	0,00		
	CP	0,00		0,00		0,00		ECP	EC	0,00		
	CS	0,00		0,00		0,00			TR	0,00		
	RS	0,00		0,00		0,00			EP	0,00		
	CP	0,00		0,00		0,00		ECP	EC	0,00		
	CS	0,00		0,00		0,00			TR	0,00		
Totale programma	12	Politica regionale unitaria per i servizi istituzionali, generali e di gestione	RS	0,00	PR	0,00	R	0,00	ECP	0,00	EP	0,00
			CP	0,00	PC	0,00	I	0,00		0,00	EC	0,00
			CS	0,00	TP	0,00	FPV	0,00			TR	0,00
TOTALE MISSIONE 01 Servizi istituzionali, generali e di gestione												
			RS	603.792.243,45	PR	26.056.885,04	R	30.489.355,18-	ECP	146.984.758,01	EP	3.833.003,23
			CP	672.340.603,91	PC	436.150.944,87	I	473.893.646,94			EC	37.742.702,07
			CS	646.161.426,99	TP	462.207.829,91	FPV	51.462.198,96			TR	41.575.705,30
MISSIONE 02 Giustizia												
0201 Programma 01 Uffici giudiziari												
Titolo 1 Spese correnti	RS	0,00		0,00		0,00			EP	0,00		
	CP	0,00		0,00		0,00		ECP	EC	0,00		
	CS	0,00		0,00		0,00			TR	0,00		



## CONTO DEL BILANCIO - GESTIONE DELLA SPESA

Allegato n.10 - Rendiconto della gestione

MISSIONE, PROGRAMMA, TITOLO	DENOMINAZIONE	RESIDUI PASSIVI AL 01/01/2015 (RS)		PAGAMENTI IN C/RESIDUI (PR)		RIACCERTAMENTO RESIDUI (R)		ECONOMIE DI COMPETENZA (ECP=CP-I-FPV)		RESIDUI PASSIVI DA ESERCIZI PRECEDENTI (EP=RS-PR+R)	
		PREVISIONI DEFINITIVE DI COMPETENZA (CP)	PREVISIONI DEFINITIVE DI CASSA (CS)	PAGAMENTI IN C/COMPETENZA (PC)	TOTALE PAGAMENTI (TP=PR+PC)	IMPEGNI (I)	FONDO PLURIENNALE VINCOLATO (FPV)	COMPETENZA (ECP=CP-I-FPV)	TOTALE RESIDUI PASSIVI DA RIPORTARE (TR=EP+ECP)		
Titolo 2	Spese in conto capitale	RS	0,00	PR	0,00	R	0,00	ECP	0,00	EP	0,00
		CP	0,00	PC	0,00	I	0,00		EC	0,00	
		CS	0,00	TP	0,00	FPV	0,00		TR	0,00	
		RS	0,00	PR	0,00	R	0,00	ECP	0,00	EP	0,00
		CP	0,00	PC	0,00	I	0,00		EC	0,00	
		CS	0,00	TP	0,00	FPV	0,00		TR	0,00	
Totale programma	01 Uffici giudiziari	RS	0,00	PR	0,00	R	0,00	ECP	0,00	EP	0,00
		CP	0,00	PC	0,00	I	0,00		EC	0,00	
		CS	0,00	TP	0,00	FPV	0,00		TR	0,00	
0202 Programma 02 Casa circondariale e altri servizi											
Titolo 1	Spese correnti	RS	0,00	PR	0,00	R	0,00	ECP	0,00	EP	0,00
		CP	0,00	PC	0,00	I	0,00		EC	0,00	
		CS	0,00	TP	0,00	FPV	0,00		TR	0,00	
		RS	0,00	PR	0,00	R	0,00	ECP	0,00	EP	0,00
		CP	0,00	PC	0,00	I	0,00		EC	0,00	
		CS	0,00	TP	0,00	FPV	0,00		TR	0,00	
Totale programma	02 Casa circondariale e altri servizi	RS	0,00	PR	0,00	R	0,00	ECP	0,00	EP	0,00
		CP	0,00	PC	0,00	I	0,00		EC	0,00	
		CS	0,00	TP	0,00	FPV	0,00		TR	0,00	
0203 Programma 03 Politica regionale unitaria per la giustizia											
Titolo 1	Spese correnti	RS	0,00	PR	0,00	R	0,00	ECP	0,00	EP	0,00
		CP	0,00	PC	0,00	I	0,00		EC	0,00	
		CS	0,00	TP	0,00	FPV	0,00		TR	0,00	
		RS	0,00	PR	0,00	R	0,00	ECP	0,00	EP	0,00
		CP	0,00	PC	0,00	I	0,00		EC	0,00	
		CS	0,00	TP	0,00	FPV	0,00		TR	0,00	
Totale programma	03 Politica regionale unitaria per la giustizia	RS	0,00	PR	0,00	R	0,00	ECP	0,00	EP	0,00
		CP	0,00	PC	0,00	I	0,00		EC	0,00	
		CS	0,00	TP	0,00	FPV	0,00		TR	0,00	

## CONTO DEL BILANCIO - GESTIONE DELLA SPESA

Allegato n.10 - Rendiconto della gestione

MISSIONE, PROGRAMMA, TITOLO	DENOMINAZIONE	RESIDUI PASSIVI AL 01/01/2015 (RS)		PAGAMENTI IN C/RESIDUI (PR)		RIACCERTAMENTO RESIDUI (R)		ECONOMIE DI COMPETENZA (ECP=CP+FPV)		RESIDUI PASSIVI DA ESERCIZI PRECEDENTI (EP=RS-PR+R)	
		PREVISIONI DEFINITIVE DI COMPETENZA (CP)	PREVISIONI DEFINITIVE DI CASSA (CS)	PAGAMENTI IN C/COMPETENZA (PC)	TOTALE PAGAMENTI (TP=PR+PC)	IMPEGNI (I)	FONDO PLURIENNALE VINCOLATO (FPV)	COMPETENZA (ECP=CP+FPV)	RESIDUI PASSIVI DA ESERCIZIO DI COMPETENZA (EC=I-PC)	TOTALE RESIDUI PASSIVI DA RIPORTARE (TR=EP+ECP)	
TOTALE MISSIONE 02	Giustizia	RS 0,00	CP 0,00	PR 0,00	PC 0,00	R 1	FPV 0,00	ECP 0,00	EP 0,00	EC 0,00	TR 0,00
<b>MISSIONE 03 Ordine pubblico e sicurezza</b>											
0301	Programma 01	Polizia locale e amministrativa									
	TITOLO 1	Spese correnti									
		RS 27.255,00	CP 144.085,11	PR 3.500,00	PC 128.585,11	R 1	FPV 139.085,11	ECP 5.000,00	EP 0,00	EC 10.500,00	TR 10.500,00
		CS 142.663,61	TP 142.663,61	TP 132.085,11	FPV 132.085,11	0,00	0,00	0,00	0,00	0,00	0,00
	TITOLO 2	Spese in conto capitale									
		RS 1.743.700,00	CP 645.695,11	PR 823.737,88	PC 379.640,98	R 1	FPV 637.810,01	ECP 7.885,10	EP 898.984,88	EC 258.169,03	TR 1.157.153,91
		CS 1.545.115,02	TP 1.545.115,02	TP 1.203.378,86	FPV 1.203.378,86	0,00	0,00	0,00	0,00	0,00	0,00
	TITOLO 3	Spese per incremento attività finanziarie									
		RS 0,00	CP 0,00	PR 0,00	PC 0,00	R 1	FPV 0,00	ECP 0,00	EP 0,00	EC 0,00	TR 0,00
		CS 0,00	TP 0,00	TP 0,00	FPV 0,00	0,00	0,00	0,00	0,00	0,00	0,00
	Totale programma 01	Polizia locale e amministrativa									
		RS 1.770.955,00	CP 789.780,22	PR 827.237,88	PC 508.226,09	R 1	FPV 776.895,12	ECP 12.885,10	EP 898.984,88	EC 268.669,03	TR 1.167.653,91
		CS 1.687.778,63	TP 1.687.778,63	TP 1.335.463,97	FPV 1.335.463,97	0,00	0,00	0,00	0,00	0,00	0,00
0302	Programma 02	Sistema integrato di sicurezza urbana									
	TITOLO 1	Spese correnti									
		RS 1.031.504,10	CP 1.230.119,93	PR 267.153,86	PC 146.687,80	R 1	FPV 730.040,05	ECP 27.294,88	EP 4.291,00	EC 583.352,25	TR 587.643,25
		CS 1.046.526,83	TP 413.841,66	FPV 413.841,66	FPV 413.841,66	0,00	0,00	0,00	0,00	0,00	0,00
	TITOLO 2	Spese in conto capitale									
		RS 1.271.708,28	CP 592.483,41	PR 523.437,84	PC 149.316,34	R 1	FPV 473.722,82	ECP 118.760,59	EP 716.124,06	EC 324.406,48	TR 1.040.530,54
		CS 1.205.014,74	TP 672.754,18	FPV 672.754,18	FPV 672.754,18	0,00	0,00	0,00	0,00	0,00	0,00
	TITOLO 3	Spese per incremento attività finanziarie									
		RS 0,00	CP 0,00	PR 0,00	PC 0,00	R 1	FPV 0,00	ECP 0,00	EP 0,00	EC 0,00	TR 0,00
		CS 0,00	TP 0,00	TP 0,00	FPV 0,00	0,00	0,00	0,00	0,00	0,00	0,00

## CONTO DEL BILANCIO - GESTIONE DELLA SPESA

Allegato n.10 - Rendiconto della gestione

MISSIONE, PROGRAMMA, TITOLO	DENOMINAZIONE	RESIDUI PASSIVI AL 01/01/2015 (RS)		PAGAMENTI IN C/RESIDUI (PR)		RIACCERTAMENTO RESIDUI (R)		ECONOMIE DI COMPETENZA (ECP=CP+FPV)		RESIDUI PASSIVI DA ESERCIZI PRECEDENTI (EP=RS-PR+R)	
		PREVISIONI DEFINITIVE DI COMPETENZA (CP)	PREVISIONI DEFINITIVE DI CASSA (CS)	PAGAMENTI IN C/COMPETENZA (PC)	TOTALE PAGAMENTI (TP=PR+PC)	IMPEGNI (I)	FONDO PLURIENNALE VINCOLATO (FPV)	COMPETENZA (ECP=CP+FPV)	TOTALE RESIDUI PASSIVI DA RIPORTARE (TR=EP+ECP)		
Totale programma	02 Sistema integrato di sicurezza urbana	RS 2.303.212,38	RS 1.822.603,34	PR 790.591,70	PR 296.004,14	R 1.203.762,87	FPV 472.785,00	ECP 146.055,47	EP 720.415,06	EC 907.758,73	TR 1.628.173,79
		CS 2.251.541,57	CS 1.086.595,84	TP 1.086.595,84	TP 1.086.595,84	FPV 472.785,00			TR 1.628.173,79		
0303 Programma	03 Politica regionale unitaria per l'ordine pubblico e la sicurezza										
TITOLO 1	Spese correnti	RS 0,00	RS 0,00	PR 0,00	PR 0,00	R 0,00	FPV 0,00	ECP 0,00	EP 0,00	EC 0,00	TR 0,00
		CP 0,00	CP 0,00	PC 0,00	PC 0,00	I 0,00	FPV 0,00				
		CS 0,00	CS 0,00	TP 0,00	TP 0,00	FPV 0,00					
TITOLO 2	Spese in conto capitale	RS 0,00	RS 0,00	PR 0,00	PR 0,00	R 0,00	FPV 0,00	ECP 0,00	EP 0,00	EC 0,00	TR 0,00
		CP 0,00	CP 0,00	PC 0,00	PC 0,00	I 0,00	FPV 0,00				
		CS 0,00	CS 0,00	TP 0,00	TP 0,00	FPV 0,00					
TITOLO 3	Spese per incremento attività finanziarie	RS 0,00	RS 0,00	PR 0,00	PR 0,00	R 0,00	FPV 0,00	ECP 0,00	EP 0,00	EC 0,00	TR 0,00
		CP 0,00	CP 0,00	PC 0,00	PC 0,00	I 0,00	FPV 0,00				
		CS 0,00	CS 0,00	TP 0,00	TP 0,00	FPV 0,00					
Totale programma	03 Politica regionale unitaria per l'ordine pubblico e la sicurezza	RS 0,00	RS 0,00	PR 0,00	PR 0,00	R 0,00	FPV 0,00	ECP 0,00	EP 0,00	EC 0,00	TR 0,00
		CP 0,00	CP 0,00	PC 0,00	PC 0,00	I 0,00	FPV 0,00				
		CS 0,00	CS 0,00	TP 0,00	TP 0,00	FPV 0,00					
TOTALE MISSIONE	03 Ordine pubblico e sicurezza	RS 4.074.167,38	RS 2.612.383,56	PR 1.617.829,58	PR 804.230,23	R 1.619.399,94	FPV 472.785,00	ECP 158.940,57	EP 1.619.399,94	EC 1.176.427,76	TR 2.795.827,70
		CP 2.612.383,56	CP 804.230,23	PC 804.230,23	PC 2.422.059,81	I 1.980.657,99	FPV 472.785,00				
		CS 3.939.320,20	CS 2.422.059,81	TP 2.422.059,81	TP 2.422.059,81	FPV 472.785,00					
MISSIONE	04 Istruzione e diritto allo studio										
0401 Programma	01 Istruzione prescolastica										
TITOLO 1	Spese correnti	RS 0,00	RS 15.326.483,82	PR 0,00	PR 15.325.373,24	R 15.325.373,24	FPV 0,00	ECP 1.110,58	EP 0,00	EC 0,00	TR 0,00
		CP 15.326.483,82	CP 15.326.483,82	PC 15.325.373,24	PC 15.325.373,24	I 15.325.373,24	FPV 0,00				
		CS 0,00	CS 0,00	TP 0,00	TP 0,00	FPV 0,00					
TITOLO 2	Spese in conto capitale	RS 0,00	RS 0,00	PR 0,00	PR 0,00	R 0,00	FPV 0,00	ECP 0,00	EP 0,00	EC 0,00	TR 0,00
		CP 0,00	CP 0,00	PC 0,00	PC 0,00	I 0,00	FPV 0,00				
		CS 0,00	CS 0,00	TP 0,00	TP 0,00	FPV 0,00					

## CONTO DEL BILANCIO - GESTIONE DELLA SPESA

Allegato n.10 - Rendiconto della gestione

MISSIONE, PROGRAMMA, TITOLO	DENOMINAZIONE	RESIDUI PASSIVI AL 01/01/2015 (RS)		PAGAMENTI IN C/RESIDUI (PR)		RIACCERTAMENTO RESIDUI (R)		ECONOMIE DI COMPETENZA (ECP=CP+FPV)		RESIDUI PASSIVI DA ESERCIZI PRECEDENTI (EP=RS-PR+R)			
		PREVISIONI DEFINITIVE DI COMPETENZA (CP)	PREVISIONI DEFINITIVE DI CASSA (CS)	PAGAMENTI IN C/COMPETENZA (PC)	TOTALE PAGAMENTI (TP=PR+PC)	IMPEGNI (I)	FONDO PLURIENNALE VINCOLATO (FPV)	COMPETENZA (ECP=CP+FPV)	RESIDUI PASSIVI DA ESERCIZIO DI COMPETENZA (EC=I-PC)				
0402 Programma 02	Altri ordini di istruzione non universitaria	Titolo 1	Spese correnti	RS	0,00	PR	0,00	R	0,00		EP	0,00	
				CP	6.284.582,18	PC	6.224.488,85	I	6.230.582,18	ECP	54.000,00	EC	6.093,33
				CS	6.284.582,18	TP	6.224.488,85	FPV	0,00		TR	6.093,33	
				RS	0,00	PR	0,00	R	0,00		EP	0,00	
				CP	0,00	PC	0,00	I	0,00	ECP	0,00	EC	0,00
				CS	0,00	TP	0,00	FPV	0,00		TR	0,00	
		Titolo 2	Spese in conto capitale	RS	0,00	PR	0,00	R	0,00		EP	0,00	
				CP	0,00	PC	0,00	I	0,00	ECP	0,00	EC	0,00
				CS	0,00	TP	0,00	FPV	0,00		TR	0,00	
				RS	0,00	PR	0,00	R	0,00		EP	0,00	
				CP	0,00	PC	0,00	I	0,00	ECP	0,00	EC	0,00
				CS	0,00	TP	0,00	FPV	0,00		TR	0,00	
Titolo 3	Spese per incremento attività finanziarie	RS	0,00	PR	0,00	R	0,00		EP	0,00			
		CP	0,00	PC	0,00	I	0,00	ECP	0,00	EC	0,00		
		CS	0,00	TP	0,00	FPV	0,00		TR	0,00			
		RS	0,00	PR	0,00	R	0,00		EP	0,00			
		CP	0,00	PC	0,00	I	0,00	ECP	0,00	EC	0,00		
		CS	0,00	TP	0,00	FPV	0,00		TR	0,00			
Totale programma		RS	0,00	PR	0,00	R	0,00		EP	0,00			
		CP	6.284.582,18	PC	6.224.488,85	I	6.230.582,18	ECP	54.000,00	EC	6.093,33		
		CS	6.284.582,18	TP	6.224.488,85	FPV	0,00		TR	6.093,33			
0403 Programma 03		Edilizia scolastica											
Titolo 1	Spese correnti	RS	0,00	PR	0,00	R	0,00		EP	0,00			
		CP	0,00	PC	0,00	I	0,00	ECP	0,00	EC	0,00		
		CS	0,00	TP	0,00	FPV	0,00		TR	0,00			
		RS	0,00	PR	0,00	R	0,00		EP	0,00			
		CP	0,00	PC	0,00	I	0,00	ECP	0,00	EC	0,00		
		CS	0,00	TP	0,00	FPV	0,00		TR	0,00			
Titolo 2	Spese in conto capitale	RS	1.503.840,73	PR	190.982,47	R	29.431,06-	ECP	1.182.157,75	EP	1.283.427,20		
		CP	1.238.030,39	PC	0,00	I	55.872,64		EC	55.872,64			
		CS	855.170,92	TP	190.982,47	FPV	0,00		TR	1.339.299,84			
		RS	0,00	PR	0,00	R	0,00		EP	0,00			
		CP	0,00	PC	0,00	I	0,00	ECP	0,00	EC	0,00		
		CS	0,00	TP	0,00	FPV	0,00		TR	0,00			

## CONTO DEL BILANCIO - GESTIONE DELLA SPESA

Allegato n. 10 - Rendiconto della gestione

MISSIONE, PROGRAMMA, TITOLO	DENOMINAZIONE	RESIDUI PASSIVI AL 01/01/2015 (RS)		PAGAMENTI IN C/RESIDUI (PR)		RIACCERTAMENTO RESIDUI (R)		ECONOMIE DI COMPETENZA (ECP=CP+FPV)		RESIDUI PASSIVI DA ESERCIZI PRECEDENTI (EP=RS-PR+R)			
		PREVISIONI DEFINITIVE DI COMPETENZA (CP)	PREVISIONI DEFINITIVE DI CASSA (CS)	PAGAMENTI IN C/COMPETENZA (PC)	TOTALE PAGAMENTI (TP=PR+PC)	IMPEGNI (I)	FONDO PLURIENNALE VINCOLATO (FPV)	COMPETENZA (ECP=CP+FPV)	RESIDUI PASSIVI DA ESERCIZIO DI COMPETENZA (EC=I-PC)	TOTALE RESIDUI PASSIVI DA RIPORTARE (TR=EP+ECP)			
03	Titolo 3	Spese per incremento attività finanziarie	RS	0,00	PR	0,00	R	0,00	ECP	0,00	EP	0,00	
			CP	0,00	PC	0,00	I	0,00		EC	0,00		
			CS	0,00	TP	0,00	FPV	0,00		TR	0,00		
			RS	1.503.840,73	PR	190.982,47	R	29.431,06-	ECP	1.182.157,75	EP	1.283.427,20	
			CP	1.238.030,39	PC	0,00	I	55.872,64		EC	55.872,64		
			CS	855.170,92	TP	190.982,47	FPV	0,00		TR	1.339.299,84		
	Totale programma	Edilizia scolastica	RS	1.503.840,73	PR	190.982,47	R	29.431,06-	ECP	1.182.157,75	EP	1.283.427,20	
			CP	1.238.030,39	PC	0,00	I	55.872,64		EC	55.872,64		
			CS	855.170,92	TP	190.982,47	FPV	0,00		TR	1.339.299,84		
	0404 Programma 04 Istruzione universitaria												
	04	Titolo 1	Spese correnti	RS	3.091.734,57	PR	3.091.734,57	R	0,00	ECP	1.065.757,13	EP	0,00
				CP	74.945.125,21	PC	73.724.451,65	I	73.879.368,08		EC	154.916,43	
CS				78.036.859,78	TP	76.816.186,22	FPV	0,00		TR	154.916,43		
RS				296.300,24	PR	296.300,24	R	0,00	ECP	1.611,64	EP	0,00	
CP				3.250.867,24	PC	1.249.255,60	I	1.249.255,60		EC	0,00		
CS				1.939.757,31	TP	1.545.555,84	FPV	2.000.000,00		TR	0,00		
Totale programma		Istruzione universitaria	RS	3.388.034,81	PR	3.388.034,81	R	0,00	ECP	1.067.368,77	EP	0,00	
			CP	78.195.992,45	PC	74.973.707,25	I	75.128.623,68		EC	154.916,43		
			CS	79.976.617,09	TP	78.361.742,06	FPV	2.000.000,00		TR	154.916,43		
0405 Programma 05 Istruzione tecnica superiore													
Titolo 1		Spese correnti	RS	0,00	PR	0,00	R	0,00	ECP	0,00	EP	0,00	
			CP	0,00	PC	0,00	I	0,00		EC	0,00		
	CS		0,00	TP	0,00	FPV	0,00		TR	0,00			
	RS		0,00	PR	0,00	R	0,00	ECP	0,00	EP	0,00		
	CP		0,00	PC	0,00	I	0,00		EC	0,00			
	CS		0,00	TP	0,00	FPV	0,00		TR	0,00			
Totale programma	Spese in conto capitale	RS	0,00	PR	0,00	R	0,00	ECP	0,00	EP	0,00		
		CP	0,00	PC	0,00	I	0,00		EC	0,00			
		CS	0,00	TP	0,00	FPV	0,00		TR	0,00			

## CONTO DEL BILANCIO - GESTIONE DELLA SPESA

Allegato n.10 - Rendiconto della gestione

MISSIONE, PROGRAMMA, TITOLO	DENOMINAZIONE	RESIDUI PASSIVI AL 01/01/2015 (RS)		PAGAMENTI IN C/RESIDUI (PR)		RIACCERTAMENTO RESIDUI (R)		ECONOMIE DI COMPETENZA (ECP=CP-I-FPV)		RESIDUI PASSIVI DA ESERCIZI PRECEDENTI (EP=RS-PR+R)	
		PREVISIONI DEFINITIVE DI COMPETENZA (CP)	PREVISIONI DEFINITIVE DI CASSA (CS)	PAGAMENTI IN C/COMPETENZA (PC)	TOTALE PAGAMENTI (TP=PR+PC)	IMPEGNI (I)	FONDO PLURIENNALE VINCOLATO (FPV)	COMPETENZA (ECP=CP-I-FPV)	RESIDUI PASSIVI DA ESERCIZIO DI COMPETENZA (EC-I-PC)	TOTALE RESIDUI PASSIVI DA RIPORTARE (TR=EP+EC)	
0406 Programma 06 Servizi ausiliari all'istruzione	Titolo 3 Spese per incremento attività finanziarie	RS	0,00	PR	0,00	R	0,00	ECP	0,00	EP	0,00
		CP	0,00	PC	0,00	I	0,00		EC	0,00	
		CS	0,00	TP	0,00	FPV	0,00		TR	0,00	
		RS	0,00	PR	0,00	R	0,00	ECP	0,00	EP	0,00
		CP	0,00	PC	0,00	I	0,00		EC	0,00	
		CS	0,00	TP	0,00	FPV	0,00		TR	0,00	
	Titolo 2 Spese in conto capitale	RS	0,00	PR	0,00	R	0,00	ECP	0,00	EP	0,00
		CP	0,00	PC	0,00	I	0,00		EC	0,00	
		CS	0,00	TP	0,00	FPV	0,00		TR	0,00	
		RS	0,00	PR	0,00	R	0,00	ECP	0,00	EP	0,00
		CP	0,00	PC	0,00	I	0,00		EC	0,00	
		CS	0,00	TP	0,00	FPV	0,00		TR	0,00	
Titolo 3 Spese per incremento attività finanziarie	RS	0,00	PR	0,00	R	0,00	ECP	0,00	EP	0,00	
	CP	0,00	PC	0,00	I	0,00		EC	0,00		
	CS	0,00	TP	0,00	FPV	0,00		TR	0,00		
	RS	0,00	PR	0,00	R	0,00	ECP	0,00	EP	0,00	
	CP	0,00	PC	0,00	I	0,00		EC	0,00		
	CS	0,00	TP	0,00	FPV	0,00		TR	0,00		
Totale programma 06 Servizi ausiliari all'istruzione	RS	0,00	PR	0,00	R	0,00	ECP	0,00	EP	0,00	
	CP	0,00	PC	0,00	I	0,00		EC	0,00		
	CS	0,00	TP	0,00	FPV	0,00		TR	0,00		
	RS	0,00	PR	0,00	R	0,00	ECP	0,00	EP	0,00	
	CP	0,00	PC	0,00	I	0,00		EC	0,00		
	CS	0,00	TP	0,00	FPV	0,00		TR	0,00		
0407 Programma 07 Diritto allo studio	Titolo 1 Spese correnti	RS	29.997,00	PR	0,00	R	29.997,00-	ECP	877,50	EP	0,00
		CP	10.773.176,12	PC	7.498.163,62	I	10.742.301,62		EC	3.244.138,00	
		CS	10.742.301,62	TP	7.498.163,62	FPV	29.997,00		TR	3.244.138,00	
		RS	29.997,00	PR	0,00	R	29.997,00-	ECP	877,50	EP	0,00
		CP	10.773.176,12	PC	7.498.163,62	I	10.742.301,62		EC	3.244.138,00	
		CS	10.742.301,62	TP	7.498.163,62	FPV	29.997,00		TR	3.244.138,00	
	Titolo 2 Spese in conto capitale	RS	0,00	PR	0,00	R	0,00	ECP	0,00	EP	0,00
		CP	0,00	PC	0,00	I	0,00		EC	0,00	
		CS	0,00	TP	0,00	FPV	0,00		TR	0,00	
		RS	0,00	PR	0,00	R	0,00	ECP	0,00	EP	0,00
		CP	0,00	PC	0,00	I	0,00		EC	0,00	
		CS	0,00	TP	0,00	FPV	0,00		TR	0,00	

## CONTO DEL BILANCIO - GESTIONE DELLA SPESA

Allegato n.10 - Rendiconto della gestione

MISSIONE, PROGRAMMA, TITOLO	DENOMINAZIONE	RESIDUI PASSIVI AL 01/01/2015 (RS)		PAGAMENTI IN C/RESIDUI (PR)		RIACCERTAMENTO RESIDUI (R)		ECONOMIE DI COMPETENZA (ECP=CP-I-FPV)		RESIDUI PASSIVI DA ESERCIZI PRECEDENTI (EP=RS-PR+R)	
		PREVISIONI DEFINITIVE DI COMPETENZA (CP)	PREVISIONI DEFINITIVE DI CASSA (CS)	PAGAMENTI IN C/COMPETENZA (PC)	TOTALE PAGAMENTI (TP=PR+PC)	IMPEGNI (I)	FONDO PLURIENNALE VINCOLATO (FPV)	COMPETENZA (ECP=CP-I-FPV)	RESIDUI PASSIVI DA ESERCIZIO DI COMPETENZA (EC-I-PC)	TOTALE RESIDUI PASSIVI DA RIPORTARE (TR=EP+ECP)	
Titolo 3	Spese per incremento attività finanziarie	RS	0,00	PR	0,00	R	0,00	ECP	0,00	EP	0,00
		CP	0,00	PC	0,00	I	0,00		EC	0,00	
		CS	0,00	TP	0,00	FPV	0,00		TR	0,00	
		RS	29.997,00	PR	0,00	R	29.997,00-	ECP	877,50	EP	0,00
		CP	10.773.176,12	PC	7.498.163,62	I	10.742.301,62		EC	3.244.138,00	
		CS	10.742.301,62	TP	7.498.163,62	FPV	29.997,00		TR	3.244.138,00	
Totale programma	07	Diritto allo studio									
0408 Programma 08 Politica regionale unitaria per l'istruzione e il diritto allo studio											
Titolo 1	Spese correnti	RS	0,00	PR	0,00	R	0,00	ECP	0,00	EP	0,00
		CP	0,00	PC	0,00	I	0,00		EC	0,00	
		CS	0,00	TP	0,00	FPV	0,00		TR	0,00	
		RS	0,00	PR	0,00	R	0,00	ECP	0,00	EP	0,00
		CP	0,00	PC	0,00	I	0,00		EC	0,00	
		CS	0,00	TP	0,00	FPV	0,00		TR	0,00	
Titolo 2	Spese in conto capitale	RS	0,00	PR	0,00	R	0,00	ECP	0,00	EP	0,00
		CP	0,00	PC	0,00	I	0,00		EC	0,00	
		CS	0,00	TP	0,00	FPV	0,00		TR	0,00	
		RS	0,00	PR	0,00	R	0,00	ECP	0,00	EP	0,00
		CP	0,00	PC	0,00	I	0,00		EC	0,00	
		CS	0,00	TP	0,00	FPV	0,00		TR	0,00	
Titolo 3	Spese per incremento attività finanziarie	RS	0,00	PR	0,00	R	0,00	ECP	0,00	EP	0,00
		CP	0,00	PC	0,00	I	0,00		EC	0,00	
		CS	0,00	TP	0,00	FPV	0,00		TR	0,00	
		RS	0,00	PR	0,00	R	0,00	ECP	0,00	EP	0,00
		CP	0,00	PC	0,00	I	0,00		EC	0,00	
		CS	0,00	TP	0,00	FPV	0,00		TR	0,00	
Totale programma 08 Politica regionale unitaria per l'istruzione e il diritto allo studio											
RS		4.921.872,54	PR	3.579.017,28	R	59.428,06-	ECP	2.305.514,60	EP	1.283.427,20	
CP		111.818.264,96	PC	104.021.732,96	I	107.482.753,36		EC	3.461.020,40		
CS		113.183.155,63	TP	107.600.750,24	FPV	2.029.997,00		TR	4.744.447,60		
MISSIONE 05 Tutela e valorizzazione dei beni e delle attività culturali											
0501 Programma 01 Valorizzazione dei beni di interesse storico											
Titolo 1	Spese correnti	RS	0,00	PR	0,00	R	0,00	ECP	0,00	EP	0,00
		CP	0,00	PC	0,00	I	0,00		EC	0,00	
		CS	0,00	TP	0,00	FPV	0,00		TR	0,00	

CONTO DEL BILANCIO - GESTIONE DELLA SPESA

MISSIONE, PROGRAMMA, TITOLO	DENOMINAZIONE	RESIDUI PASSIVI AL 01/01/2015 (RS)		PAGAMENTI IN C/RESIDUI (PR)		RIACCERTAMENTO RESIDUI (R)		ECONOMIE DI COMPETENZA (ECP=CP+FPV)		RESIDUI PASSIVI DA ESERCIZI PRECEDENTI (EP=RS-PR+R)	
		PREVISIONI DEFINITIVE DI COMPETENZA (CP)	PREVISIONI DEFINITIVE DI CASSA (CS)	PAGAMENTI IN C/COMPETENZA (PC)	TOTALE PAGAMENTI (TP=PR+PC)	IMPEGNI (I)	FONDO PLURIENNALE VINCOLATO (FPV)	COMPETENZA (ECP=CP+FPV)	RESIDUI PASSIVI DA ESERCIZIO DI COMPETENZA (EC=I-PC)	TOTALE RESIDUI PASSIVI DA RIPORTARE (TR=EP+ECP)	
0502 Programma 02 Attività culturali e interventi diversi nel settore culturale	Titolo 2 Spese in conto capitale	RS	2.257.962,32	PR	984.466,75	R	500.734,55-			EP	772.761,02
		CP	14.081.803,86	PC	425.989,62	I	2.136,686,86	ECP	4.161.726,07	EC	1.710,697,24
		CS	5.203.010,51	TP	1.410.456,37	FPV	7.783.390,93			TR	2.483.458,26
		RS	0,00	PR	0,00	R	0,00			EP	0,00
		CP	0,00	PC	0,00	I	0,00	ECP	0,00	EC	0,00
		CS	0,00	TP	0,00	FPV	0,00			TR	0,00
	Titolo 3 Spese per incremento attività finanziarie	RS	2.257.962,32	PR	984.466,75	R	500.734,55-			EP	772.761,02
		CP	14.081.803,86	PC	425.989,62	I	2.136,686,86	ECP	4.161.726,07	EC	1.710,697,24
		CS	5.203.010,51	TP	1.410.456,37	FPV	7.783.390,93			TR	2.483.458,26
		RS	0,00	PR	0,00	R	0,00			EP	0,00
		CP	0,00	PC	0,00	I	0,00	ECP	0,00	EC	0,00
		CS	0,00	TP	0,00	FPV	0,00			TR	0,00
Totale programma 01 Valorizzazione dei beni di interesse storico	RS	2.257.962,32	PR	984.466,75	R	500.734,55-			EP	772.761,02	
	CP	14.081.803,86	PC	425.989,62	I	2.136,686,86	ECP	4.161.726,07	EC	1.710,697,24	
	CS	5.203.010,51	TP	1.410.456,37	FPV	7.783.390,93			TR	2.483.458,26	
	RS	0,00	PR	0,00	R	0,00			EP	0,00	
	CP	0,00	PC	0,00	I	0,00	ECP	0,00	EC	0,00	
	CS	0,00	TP	0,00	FPV	0,00			TR	0,00	
0503 Programma 03 Politica regionale unitaria per la tutela dei beni e delle attività culturali	Titolo 1 Spese correnti	RS	3.199.110,68	PR	2.340.856,89	R	315.183,03-			EP	543.070,76
		CP	29.281.773,77	PC	19.719.351,33	I	25.726.391,01	ECP	3.487.377,76	EC	6.007.039,68
		CS	30.172.759,01	TP	22.060.208,22	FPV	68.005,00			TR	6.550.110,44
		RS	0,00	PR	0,00	R	0,00			EP	0,00
		CP	0,00	PC	0,00	I	0,00	ECP	0,00	EC	0,00
		CS	0,00	TP	0,00	FPV	0,00			TR	0,00
	Titolo 2 Spese in conto capitale	RS	3.785.301,04	PR	1.831.197,58	R	172.354,84-			EP	1.781.748,62
		CP	14.045.096,26	PC	1.592.521,25	I	3.300.332,57	ECP	3.463.606,57	EC	1.707.811,32
		CS	7.599.231,64	TP	3.423.718,83	FPV	7.281.157,12			TR	3.489.559,94
		RS	0,00	PR	0,00	R	0,00			EP	0,00
		CP	0,00	PC	0,00	I	0,00	ECP	0,00	EC	0,00
		CS	0,00	TP	0,00	FPV	0,00			TR	0,00
Titolo 3 Spese per incremento attività finanziarie	RS	6.984.411,72	PR	4.172.054,47	R	487.537,87-			EP	2.324.819,38	
	CP	43.326.870,03	PC	21.311.872,58	I	29.026.723,58	ECP	6.950.984,33	EC	7.714.851,00	
	CS	37.771.990,65	TP	25.483.927,05	FPV	7.349.162,12			TR	10.039.670,38	
	RS	0,00	PR	0,00	R	0,00			EP	0,00	
	CP	0,00	PC	0,00	I	0,00	ECP	0,00	EC	0,00	
	CS	0,00	TP	0,00	FPV	0,00			TR	0,00	
Totale programma 02	RS	6.984.411,72	PR	4.172.054,47	R	487.537,87-			EP	2.324.819,38	
	CP	43.326.870,03	PC	21.311.872,58	I	29.026.723,58	ECP	6.950.984,33	EC	7.714.851,00	
	CS	37.771.990,65	TP	25.483.927,05	FPV	7.349.162,12			TR	10.039.670,38	
	RS	0,00	PR	0,00	R	0,00			EP	0,00	
	CP	0,00	PC	0,00	I	0,00	ECP	0,00	EC	0,00	
	CS	0,00	TP	0,00	FPV	0,00			TR	0,00	
Totale programma 03	RS	6.984.411,72	PR	4.172.054,47	R	487.537,87-			EP	2.324.819,38	
	CP	43.326.870,03	PC	21.311.872,58	I	29.026.723,58	ECP	6.950.984,33	EC	7.714.851,00	
	CS	37.771.990,65	TP	25.483.927,05	FPV	7.349.162,12			TR	10.039.670,38	
	RS	0,00	PR	0,00	R	0,00			EP	0,00	
	CP	0,00	PC	0,00	I	0,00	ECP	0,00	EC	0,00	
	CS	0,00	TP	0,00	FPV	0,00			TR	0,00	



## CONTO DEL BILANCIO - GESTIONE DELLA SPESA

Allegato n.10 - Rendiconto della gestione

MISSIONE, PROGRAMMA, TITOLO	DENOMINAZIONE	RESIDUI PASSIVI AL 01/01/2015 (RS)		PAGAMENTI IN C/RESIDUI (PR)		RIACCERTAMENTO RESIDUI (R)		ECONOMIE DI COMPETENZA (ECP=CP+FPV)		RESIDUI PASSIVI DA ESERCIZI PRECEDENTI (EP=RS-PR+R)		
		PREVISIONI DEFINITIVE DI COMPETENZA (CP)	PREVISIONI DEFINITIVE DI CASSA (CS)	PAGAMENTI IN C/COMPETENZA (PC)	TOTALE PAGAMENTI (TP=PR+PC)	IMPEGNI (I)	FONDO PLURIENNALE VINCOLATO (FPV)	COMPETENZA (ECP=CP+FPV)	TOTALE RESIDUI PASSIVI DA RIPORTARE (TR=EP+ECP)			
MISSIONE 05 Tutela e valorizzazione dei beni e delle attività culturali	Titolo 2 Spese in conto capitale	RS	0,00	PR	0,00	R	0,00	ECP	0,00	EP	0,00	
		CP	0,00	PC	0,00	I	0,00		EC	0,00		
		CS	0,00	TP	0,00	FPV	0,00		TR	0,00		
		RS	0,00	PR	0,00	R	0,00	ECP	0,00	EP	0,00	
		CP	0,00	PC	0,00	I	0,00		EC	0,00		
		CS	0,00	TP	0,00	FPV	0,00		TR	0,00		
	Titolo 3 Spese per incremento attività finanziarie	RS	0,00	PR	0,00	R	0,00	ECP	0,00	EP	0,00	
		CP	0,00	PC	0,00	I	0,00		EC	0,00		
		CS	0,00	TP	0,00	FPV	0,00		TR	0,00		
		RS	0,00	PR	0,00	R	0,00	ECP	0,00	EP	0,00	
		CP	0,00	PC	0,00	I	0,00		EC	0,00		
		CS	0,00	TP	0,00	FPV	0,00		TR	0,00		
Totale programma	03	Politica regionale unitaria per la tutela dei beni e delle attività culturali	RS	0,00	PR	0,00	R	0,00	ECP	0,00	EP	0,00
			CP	0,00	PC	0,00	I		EC	0,00		
			CS	0,00	TP	0,00	FPV		TR	0,00		
TOTALE MISSIONE 05	Tutela e valorizzazione dei beni e delle attività culturali	RS	9.242.374,04	PR	5.156.521,22	R	988.272,42-	ECP	11.112.710,40	EP	3.097.580,40	
		CP	57.408.673,89	PC	21.737.862,20	I	31.163.410,44			EC	9.423.548,24	
		CS	42.975.001,16	TP	26.894.383,42	FPV	15.132.553,05			TR	12.523.128,64	
MISSIONE 06	Politiche giovanili, sport e tempo libero											
0601	Programma 01	Sport e tempo libero										
0601	Titolo 1 Spese correnti	RS	370.000,00	PR	174.827,00	R	120.173,00-	ECP		EP	75.000,00	
		CP	1.345.000,00	PC	60.200,00	I	1.017.340,00		EC	957.140,00		
		CS	1.131.334,00	TP	235.027,00	FPV	21.458,00		TR	1.032.140,00		
		RS	232.971,02	PR	210.489,21	R	1.241,81-	ECP		EP	21.240,00	
		CP	5.439.337,10	PC	511.187,96	I	1.172.371,77		EC	661.183,81		
		CS	1.950.692,44	TP	721.677,17	FPV	4.027.914,19		TR	682.423,81		
	Titolo 3 Spese per incremento attività finanziarie	RS	0,00	PR	0,00	R	0,00	ECP	0,00	EP	0,00	
		CP	0,00	PC	0,00	I	0,00		EC	0,00		
		CS	0,00	TP	0,00	FPV	0,00		TR	0,00		
		RS	0,00	PR	0,00	R	0,00	ECP	0,00	EP	0,00	
		CP	0,00	PC	0,00	I	0,00		EC	0,00		
		CS	0,00	TP	0,00	FPV	0,00		TR	0,00		
Totale programma	01	Sport e tempo libero	RS	602.971,02	PR	385.316,21	R	121.414,81-	ECP	545.253,14	EP	96.240,00
			CP	6.784.337,10	PC	571.387,96	I	2.189.711,77		EC	1.618.323,81	
			CS	3.082.026,44	TP	956.704,17	FPV	4.049.372,19		TR	1.714.563,81	
0602	Programma 02	Giovani										

## CONTO DEL BILANCIO - GESTIONE DELLA SPESA

Allegato n. 10 - Rendiconto della gestione

MISSIONE, PROGRAMMA, TITOLO	DENOMINAZIONE	RESIDUI PASSIVI AL 01/01/2015 (RS)		PAGAMENTI IN C/RESIDUI (PR)		RIACCERTAMENTO RESIDUI (R)		ECONOMIE DI COMPETENZA (ECP=CP+FPV)		RESIDUI PASSIVI DA ESERCIZI PRECEDENTI (EP=RS-PR+R)	
		PREVISIONI DEFINITIVE DI COMPETENZA (CP)	PREVISIONI DEFINITIVE DI CASSA (CS)	PAGAMENTI IN C/COMPETENZA (PC)	TOTALE PAGAMENTI (TP=PR+PC)	IMPEGNI (I)	FONDO PLURIENNALE VINCOLATO (FPV)	COMPETENZA (ECP=CP+FPV)	RESIDUI PASSIVI DA ESERCIZIO DI COMPETENZA (EC=I-PC)	TOTALE RESIDUI PASSIVI DA RIPORTARE (TR=EP+ECC)	
Titolo 1 Spese correnti	RS	2.048.144,74		PR	663.057,56	R	1.310.494,18-	ECP	1.137.060,69	EP	74.593,00
	CP	2.882.083,82		PC	440.775,11	I	1.030.424,04			EC	589.648,93
	CS	2.198.354,36		TP	1.103.832,67	FPV	714.599,09			TR	664.241,93
Titolo 2 Spese in conto capitale	RS	108.517,70		PR	108.205,95	R	311,75-	ECP	469.792,10	EP	0,00
	CP	1.762.706,43		PC	419.393,18	I	1.292.914,33			EC	873.521,15
	CS	1.202.375,03		TP	527.599,13	FPV	0,00			TR	873.521,15
Titolo 3 Spese per incremento attività finanziarie	RS	0,00		PR	0,00	R	0,00	ECP	0,00	EP	0,00
	CP	0,00		PC	0,00	I	0,00			EC	0,00
	CS	0,00		TP	0,00	FPV	0,00			TR	0,00
Totale programma 02	Giovani	RS	2.156.662,44	PR	771.263,51	R	1.310.805,93-	ECP	1.606.852,79	EP	74.593,00
		CP	4.644.790,25	PC	860.168,29	I	2.323.338,37			EC	1.463.170,08
		CS	3.400.729,39	TP	1.631.431,80	FPV	714.599,09			TR	1.537.763,08
06/03 Programma 03 Politica regionale unitaria per i giovani, lo sport e il tempo libero											
Titolo 1 Spese correnti	RS	0,00		PR	0,00	R	0,00	ECP	0,00	EP	0,00
	CP	0,00		PC	0,00	I	0,00			EC	0,00
	CS	0,00		TP	0,00	FPV	0,00			TR	0,00
Titolo 2 Spese in conto capitale	RS	0,00		PR	0,00	R	0,00	ECP	0,00	EP	0,00
	CP	0,00		PC	0,00	I	0,00			EC	0,00
	CS	0,00		TP	0,00	FPV	0,00			TR	0,00
Titolo 3 Spese per incremento attività finanziarie	RS	0,00		PR	0,00	R	0,00	ECP	0,00	EP	0,00
	CP	0,00		PC	0,00	I	0,00			EC	0,00
	CS	0,00		TP	0,00	FPV	0,00			TR	0,00
Totale programma 03	Politica regionale unitaria per i giovani, lo sport e il tempo libero	RS	0,00	PR	0,00	R	0,00	ECP	0,00	EP	0,00
		CP	0,00	PC	0,00	I	0,00			EC	0,00
		CS	0,00	TP	0,00	FPV	0,00			TR	0,00
TOTALE MISSIONE 06	Politiche giovanili, sport e tempo libero	RS	2.750.633,46	PR	1.156.579,72	R	1.432.220,74-	ECP	2.152.105,93	EP	170.833,00
		CP	11.429.127,35	PC	1.431.556,25	I	4.513.050,14			EC	3.081.493,89
		CS	6.482.755,83	TP	2.588.135,97	FPV	4.763.971,28			TR	3.252.326,89

## CONTO DEL BILANCIO - GESTIONE DELLA SPESA

Allegato n.10 - Rendiconto della gestione

MISSIONE, PROGRAMMA, TITOLO	DENOMINAZIONE	RESIDUI PASSIVI AL 01/01/2015 (RS)		PAGAMENTI IN C/RESIDUI (PR)		RIACCERTAMENTO RESIDUI (R)		ECONOMIE DI COMPETENZA (ECP=CP+FPV)		RESIDUI PASSIVI DA ESERCIZI PRECEDENTI (EP=RS-PR+R)	
		PREVISIONI DEFINITIVE DI COMPETENZA (CP)	PREVISIONI DEFINITIVE DI CASSA (CS)	PAGAMENTI IN C/COMPETENZA (PC)	TOTALE PAGAMENTI (TP=PR+PC)	IMPEGNI (I)	FONDO PLURIENNALE VINCOLATO (FPV)	COMPETENZA (ECP=CP+FPV)	RESIDUI PASSIVI DA ESERCIZIO DI COMPETENZA (EC=I-PC)	TOTALE RESIDUI PASSIVI DA RIPORTARE (TR=EP+ECP)	
<b>MISSIONE 07 Turismo</b>											
<b>0701 Programma 01 Sviluppo e la valorizzazione del turismo</b>											
TITOLO 1	Spese correnti	RS 13.463.659,17	CP 41.180.183,90	PR 7.777.089,10	PC 8.836.407,14	R 4.147.525,06-	I 26.963.365,95	ECP 13.480.701,02	EP 1.539.045,01	EC 18.126.958,81	TR 19.666.003,82
		CS 27.732.439,85		TP 16.613.496,24		FPV 736.116,93					
TITOLO 2	Spese in conto capitale	RS 17.095.184,12	CP 51.175.507,00	PR 5.404.045,41	PC 5.686.795,39	R 8.805.523,58-	I 23.218.836,47	ECP 23.698.345,15	EP 2.885.615,13	EC 17.532.041,08	TR 20.417.656,21
		CS 26.007.739,82		TP 11.090.840,80		FPV 4.258.325,38					
TITOLO 3	Spese per incremento attività finanziarie	RS 0,00	CP 0,00	PR 0,00	PC 0,00	R 0,00	I 0,00	ECP 0,00	EP 0,00	EC 0,00	TR 0,00
		CS 0,00		TP 0,00		FPV 0,00					
Totale programma 01	Sviluppo e la valorizzazione del turismo	RS 30.558.843,29	CP 92.355.690,90	PR 13.181.134,51	PC 14.523.202,53	R 12.953.048,64-	I 50.182.202,42	ECP 37.179.046,17	EP 4.424.660,14	EC 35.658.999,89	TR 40.083.660,03
		CS 53.740.179,67		TP 27.704.337,04		FPV 4.994.442,31					
<b>0702 Programma 02 Politica regionale unitaria per il turismo</b>											
TITOLO 1	Spese correnti	RS 0,00	CP 0,00	PR 0,00	PC 0,00	R 0,00	I 0,00	ECP 0,00	EP 0,00	EC 0,00	TR 0,00
		CS 0,00		TP 0,00		FPV 0,00					
TITOLO 2	Spese in conto capitale	RS 0,00	CP 0,00	PR 0,00	PC 0,00	R 0,00	I 0,00	ECP 0,00	EP 0,00	EC 0,00	TR 0,00
		CS 0,00		TP 0,00		FPV 0,00					
TITOLO 3	Spese per incremento attività finanziarie	RS 0,00	CP 0,00	PR 0,00	PC 0,00	R 0,00	I 0,00	ECP 0,00	EP 0,00	EC 0,00	TR 0,00
		CS 0,00		TP 0,00		FPV 0,00					
Totale programma 02	Politica regionale unitaria per il turismo	RS 0,00	CP 0,00	PR 0,00	PC 0,00	R 0,00	I 0,00	ECP 0,00	EP 0,00	EC 0,00	TR 0,00
		CS 0,00		TP 0,00		FPV 0,00					

## CONTO DEL BILANCIO - GESTIONE DELLA SPESA

Allegato n. 10 - Rendiconto della gestione

MISSIONE, PROGRAMMA, TITOLO	DENOMINAZIONE	RESIDUI PASSIVI AL 01/01/2015 (RS)		PAGAMENTI IN C/RESIDUI (PR)		RIACCERTAMENTO RESIDUI (R)		ECONOMIE DI COMPETENZA (ECP=CP+FPV)		RESIDUI PASSIVI DA ESERCIZI PRECEDENTI (EP=RS-PR+R)	
		PREVISIONI DEFINITIVE DI COMPETENZA (CP)	PREVISIONI DEFINITIVE DI CASSA (CS)	PAGAMENTI IN C/COMPETENZA (PC)	TOTALE PAGAMENTI (TP=PR+PC)	IMPEGNI (I)	FONDO PLURIENNALE VINCOLATO (FPV)	COMPETENZA (ECP=CP+FPV)	RESIDUI PASSIVI DA ESERCIZIO DI COMPETENZA (EC=I-PC)	TOTALE RESIDUI PASSIVI DA RIPORTARE (TR=EP+ECP)	
TOTALE MISSIONE 07	Turismo	RS 30.558.843,29 CP 92.355.690,90 CS 53.740.179,67	PR 13.181.134,51 PC 14.523.202,53 TP 27.704.337,04	R 12.953.048,64 I 50.182.202,42 FPV 4.994.442,31	ECP 37.179.046,17	EP 4.424.660,14 EC 35.658.999,89 TR 40.083.660,03					
<i>MISSIONE 08 Asse del territorio ed edilizia abitativa</i>											
0801	Programma 01	Urbanistica e assetto del territorio									
	TITOLO 1	Spese correnti									
		RS 1.026.766,69 CP 3.106.049,84 CS 1.923.948,95	PR 412.476,24 PC 218.928,36 TP 631.404,60	R 580.801,86 I 878.820,61 FPV 206.000,00	ECP 2.021.229,23	EP 33.488,59 EC 659.892,25 TR 693.380,84					
	TITOLO 2	Spese in conto capitale									
		RS 3.453.258,29 CP 40.458.970,92 CS 12.236.852,17	PR 552.726,70 PC 4.004.284,93 TP 4.557.011,63	R 309.874,14 I 6.111.481,37 FPV 23.468.484,08	ECP 10.879.005,47	EP 2.590.657,45 EC 2.107.196,44 TR 4.697.853,89					
	TITOLO 3	Spese per incremento attività finanziarie									
		RS 0,00 CP 0,00 CS 0,00	PR 0,00 PC 0,00 TP 0,00	R 0,00 I 0,00 FPV 0,00	ECP 0,00	EP 0,00 EC 0,00 TR 0,00					
	Totale programma 01	Urbanistica e assetto del territorio									
		RS 4.480.024,98 CP 43.565.020,76 CS 14.160.801,12	PR 965.202,94 PC 4.223.213,29 TP 5.188.416,23	R 890.676,00 I 6.990.301,98 FPV 23.674.484,08	ECP 12.900.234,70	EP 2.624.146,04 EC 2.767.088,69 TR 5.391.234,73					
0802	Programma 02	Edilizia residenziale pubblica e locale e piani di edilizia economico-popolare									
	TITOLO 1	Spese correnti									
		RS 309.580,36 CP 4.159.788,46 CS 1.361.020,61	PR 210.992,46 PC 98.061,12 TP 309.053,58	R 98.587,90 I 162.219,12 FPV 337.420,00	ECP 3.660.149,34	EP 0,00 EC 64.158,00 TR 64.158,00					
	TITOLO 2	Spese in conto capitale									
		RS 47.892.478,24 CP 177.741.021,82 CS 66.716.437,86	PR 8.861.970,60 PC 28.346.377,71 TP 37.208.348,31	R 36.575.959,19 I 33.190.418,71 FPV 31.788.776,01	ECP 112.761.827,10	EP 2.454.548,45 EC 4.844.041,00 TR 7.298.589,45					
	TITOLO 3	Spese per incremento attività finanziarie									
		RS 610.000,00 CP 1.240.000,00 CS 1.610.000,00	PR 370.000,00 PC 0,00 TP 370.000,00	R 240.000,00 I 240.000,00 FPV 0,00	ECP 1.000.000,00	EP 0,00 EC 240.000,00 TR 240.000,00					

## CONTO DEL BILANCIO - GESTIONE DELLA SPESA

Allegato n. 10 - Rendiconto della gestione

MISSIONE, PROGRAMMA, TITOLO	DENOMINAZIONE	RESIDUI PASSIVI AL 01/01/2015 (RS)		PAGAMENTI IN C/RESIDUI (PR)		RIACCERTAMENTO RESIDUI (R)		ECONOMIE DI COMPETENZA (ECP=CP+FPV)		RESIDUI PASSIVI DA ESERCIZI PRECEDENTI (EP=RS-PR+R)			
		PREVISIONI DEFINITIVE DI COMPETENZA (CP)	PREVISIONI DEFINITIVE DI CASSA (CS)	PAGAMENTI IN C/COMPETENZA (PC)	TOTALE PAGAMENTI (TP=PR+PC)	IMPEGNI (I)	FONDO PLURIENNALE VINCOLATO (FPV)	COMPETENZA (ECP=CP+FPV)	TOTALE RESIDUI PASSIVI DA RIPORTARE (TR=EP+ECP)				
Totale programma 02	Edilizia residenziale pubblica e locale e piani di edilizia economico-popolare	RS	48.812.058,60	PR	9.442.963,06	R	36.914.547,09-	ECP	117.421.976,44	EP	2.454.548,45		
		CP	183.140.810,28	PC	28.444.438,83	I	33.592.637,83			EC	5.148.199,00		
		CS	69.687.458,47	TP	37.887.401,89	FPV	32.126.196,01			TR	7.602.747,45		
0803 Programma 03	Politica regionale unitaria per l'assetto del territorio e l'edilizia abitativa												
		TITOLO 1	Spese correnti	RS	0,00	PR	0,00	R	0,00	ECP	0,00	EP	0,00
		CP	0,00	PC	0,00	I	0,00			EC	0,00		
		CS	0,00	TP	0,00	FPV	0,00			TR	0,00		
TITOLO 2	Spese in conto capitale	RS	0,00	PR	0,00	R	0,00	ECP	0,00	EP	0,00		
		CP	0,00	PC	0,00	I	0,00			EC	0,00		
		CS	0,00	TP	0,00	FPV	0,00			TR	0,00		
TITOLO 3	Spese per incremento attività finanziarie	RS	0,00	PR	0,00	R	0,00	ECP	0,00	EP	0,00		
		CP	0,00	PC	0,00	I	0,00			EC	0,00		
		CS	0,00	TP	0,00	FPV	0,00			TR	0,00		
Totale programma 03	Politica regionale unitaria per l'assetto del territorio e l'edilizia abitativa	RS	0,00	PR	0,00	R	0,00	ECP	0,00	EP	0,00		
		CP	0,00	PC	0,00	I	0,00			EC	0,00		
		CS	0,00	TP	0,00	FPV	0,00			TR	0,00		
TOTALE MISSIONE 08	Assetto del territorio ed edilizia abitativa	RS	53.292.083,58	PR	10.408.166,00	R	37.805.223,09-	ECP	130.322.211,14	EP	5.078.694,49		
		CP	226.705.831,04	PC	32.667.652,12	I	40.582.939,81			EC	7.915.287,69		
		CS	83.848.259,59	TP	43.075.818,12	FPV	55.800.680,09			TR	12.993.982,18		
<b>MISSIONE 09 Sviluppo sostenibile e tutela del territorio e dell'ambiente</b>													
<b>0901 Programma 01 Difesa del suolo</b>													
TITOLO 1	Spese correnti	RS	2.883.142,00	PR	1.836.951,97	R	332.920,88-	ECP	1.568.852,42	EP	713.269,15		
		CP	3.342.854,52	PC	230.589,42	I	1.642.842,68			EC	1.412.253,26		
		CS	4.690.882,05	TP	2.067.541,39	FPV	131.159,42			TR	2.125.522,41		
TITOLO 2	Spese in conto capitale	RS	16.158.043,06	PR	4.461.601,24	R	9.943.587,30-	ECP	29.797.728,64	EP	1.752.854,52		
		CP	67.611.148,21	PC	9.335.662,48	I	14.785.412,44			EC	5.449.749,96		
		CS	27.465.278,18	TP	13.797.263,72	FPV	23.028.007,13			TR	7.202.604,48		

## CONTO DEL BILANCIO - GESTIONE DELLA SPESA

Allegato n.10 - Rendiconto della gestione

MISSIONE, PROGRAMMA, TITOLO	DENOMINAZIONE	RESIDUI PASSIVI AL 01/01/2015 (RS)		PAGAMENTI IN C/RESIDUI (PR)		RIACCERTAMENTO RESIDUI (R)		ECONOMIE DI COMPETENZA (ECP=CP+FPV)		RESIDUI PASSIVI DA ESERCIZI PRECEDENTI (EP=RS-PR+R)		
		PREVISIONI DEFINITIVE DI COMPETENZA (CP)	PREVISIONI DEFINITIVE DI CASSA (CS)	PAGAMENTI IN C/COMPETENZA (PC)	TOTALE PAGAMENTI (TP=PR+PC)	IMPEGNI (I)	FONDO PLURIENNALE VINCOLATO (FPV)	COMPETENZA (ECP=CP+FPV)	RESIDUI PASSIVI DA ESERCIZIO DI COMPETENZA (EC=I-PC)	TOTALE RESIDUI PASSIVI DA RIPORTARE (TR=EP+ECP)		
0902 Programma 02 Tutela, valorizzazione e recupero ambientale	Titolo 3 Spese per incremento attività finanziarie	RS	0,00	PR	0,00	R	0,00	ECP	0,00	EP	0,00	
		CP	0,00	PC	0,00	I	0,00			EC	0,00	
		CS	0,00	TP	0,00	FPV	0,00			TR	0,00	
		Totale programma 01										
		RS	19.041.185,06	PR	6.298.553,21	R	10.276.508,18-	ECP	31.366.581,06	EP	2.466.123,67	
		CP	70.954.002,73	PC	9.566.251,90	I	16.428.255,12			EC	6.862.003,22	
	CS	32.156.160,23	TP	15.864.805,11	FPV	23.159.166,55			TR	9.328.126,89		
	Totale programma 02											
	0903 Programma 03 Rifiuti	Titolo 1 Spese correnti	RS	1.223.886,42	PR	706.119,02	R	361.898,29-	ECP	2.302.407,95	EP	155.869,11
			CP	4.225.527,13	PC	471.501,65	I	1.847.861,18			EC	1.376.359,53
			CS	2.247.805,81	TP	1.177.620,67	FPV	75.258,00			TR	1.532.228,64
			Titolo 2 Spese in conto capitale									
RS			7.880.693,80	PR	2.811.715,12	R	853.451,97-	ECP	7.597.808,26	EP	4.215.526,71	
CP			11.621.919,22	PC	371.494,15	I	1.425.256,56			EC	1.053.762,41	
CS		8.084.968,61	TP	3.183.209,27	FPV	2.598.854,40			TR	5.269.289,12		
Titolo 3 Spese per incremento attività finanziarie												
RS		0,00	PR	0,00	R	0,00			EP	0,00		
CP		0,00	PC	0,00	I	0,00			EC	0,00		
CS		0,00	TP	0,00	FPV	0,00			TR	0,00		
Totale programma 02 Tutela, valorizzazione e recupero ambientale												
RS	9.104.580,22	PR	3.517.834,14	R	1.215.350,26-	ECP	9.900.216,21	EP	4.371.395,82			
CP	15.847.446,35	PC	842.995,80	I	3.273.117,74			EC	2.430.121,94			
CS	10.332.774,42	TP	4.360.829,94	FPV	2.674.112,40			TR	6.801.517,76			
0903 Programma 03 Rifiuti												
Titolo 1 Spese correnti	RS	593.217,62	PR	117.632,59	R	7.067,80-	ECP	2.401.594,89	EP	468.517,23		
	CP	5.244.954,45	PC	1.330.961,34	I	1.385.785,73			EC	54.824,39		
	CS	1.619.379,78	TP	1.448.593,93	FPV	1.457.573,83			TR	523.341,62		
	Titolo 2 Spese in conto capitale											
	RS	0,00	PR	0,00	R	0,00			EP	0,00		
	CP	4.453.874,21	PC	0,00	I	417.209,22			EC	417.209,22		
CS	1.994.746,40	TP	0,00	FPV	4.036.664,59			TR	417.209,22			

## CONTO DEL BILANCIO - GESTIONE DELLA SPESA

Allegato n. 10 - Rendiconto della gestione

MISSIONE, PROGRAMMA, TITOLO	DENOMINAZIONE	RESIDUI PASSIVI AL 01/01/2015 (RS)		PAGAMENTI IN C/RESIDUI (PR)		RIACCERTAMENTO RESIDUI (R)		ECONOMIE DI COMPETENZA (ECP=CP+FPV)		RESIDUI PASSIVI DA ESERCIZI PRECEDENTI (EP=RS-PR+R)	
		PREVISIONI DEFINITIVE DI COMPETENZA (CP)	PREVISIONI DEFINITIVE DI CASSA (CS)	PAGAMENTI IN C/COMPETENZA (PC)	TOTALE PAGAMENTI (TP=PR+PC)	IMPEGNI (I)	FONDO PLURIENNALE VINCOLATO (FPV)	COMPETENZA (ECP=CP+FPV)	RESIDUI PASSIVI DA ESERCIZIO DI COMPETENZA (EC=I-PC)	TOTALE RESIDUI PASSIVI DA RIPORTARE (TR=EP+EC)	
0904 Programma 04 Servizio idrico integrato	Titolo 3 Spese per incremento attività finanziarie	RS	0,00	PR	0,00	R	0,00	ECP	0,00	EP	0,00
		CP	0,00	PC	0,00	I	0,00		0,00	EC	0,00
		CS	0,00	TP	0,00	FPV	0,00		0,00	TR	0,00
		RS	593.217,62	PR	117.632,59	R	7.067,80-	ECP	2.401.595,29	EP	468.517,23
		CP	9.698.828,66	PC	1.330.961,34	I	1.802.994,95		0,00	EC	472.033,61
		CS	3.614.126,18	TP	1.448.593,93	FPV	5.494.238,42		0,00	TR	940.550,84
	Titolo 2 Spese in conto capitale	RS	3.678.658,82	PR	339.431,68	R	1.620.494,98-	ECP	15.698.154,53	EP	1.718.732,16
		CP	18.316.070,61	PC	1.136.237,26	I	1.797.743,98		0,00	EC	661.506,72
		CS	10.300.378,66	TP	1.475.668,94	FPV	820.172,10		0,00	TR	2.380.238,88
		RS	0,00	PR	0,00	R	0,00	ECP	0,00	EP	0,00
		CP	0,00	PC	0,00	I	0,00		0,00	EC	0,00
		CS	0,00	TP	0,00	FPV	0,00		0,00	TR	0,00
Titolo 3 Spese per incremento attività finanziarie	RS	3.678.658,82	PR	339.431,68	R	1.620.494,98-	ECP	15.698.154,53	EP	1.718.732,16	
	CP	18.316.070,61	PC	1.136.237,26	I	1.797.743,98		0,00	EC	661.506,72	
	CS	10.300.378,66	TP	1.475.668,94	FPV	820.172,10		0,00	TR	2.380.238,88	
	RS	0,00	PR	0,00	R	0,00	ECP	0,00	EP	0,00	
	CP	0,00	PC	0,00	I	0,00		0,00	EC	0,00	
	CS	0,00	TP	0,00	FPV	0,00		0,00	TR	0,00	
Totale programma 04 Servizio idrico integrato	RS	3.678.658,82	PR	339.431,68	R	1.620.494,98-	ECP	15.698.154,53	EP	1.718.732,16	
	CP	18.316.070,61	PC	1.136.237,26	I	1.797.743,98		0,00	EC	661.506,72	
	CS	10.300.378,66	TP	1.475.668,94	FPV	820.172,10		0,00	TR	2.380.238,88	
	RS	0,00	PR	0,00	R	0,00	ECP	0,00	EP	0,00	
	CP	0,00	PC	0,00	I	0,00		0,00	EC	0,00	
	CS	0,00	TP	0,00	FPV	0,00		0,00	TR	0,00	
0905 Programma 05 Aree protette, parchi naturali, protezione naturalistica e forestazione	Titolo 1 Spese correnti	RS	898.932,03	PR	326.470,60	R	286.220,42-	ECP	65.283,24	EP	286.241,01
		CP	5.515.216,86	PC	4.123.996,76	I	5.291.792,67		0,00	EC	1.167.795,91
		CS	5.945.185,79	TP	4.450.467,36	FPV	158.140,95		0,00	TR	1.454.036,92
		RS	582.517,80	PR	162.008,13	R	400.509,67-	ECP	136.714,28	EP	20.000,00
		CP	846.991,74	PC	311.118,15	I	448.559,66		0,00	EC	137.441,51
		CS	744.316,59	TP	473.126,28	FPV	261.717,80		0,00	TR	157.441,51
	Titolo 2 Spese in conto capitale	RS	898.932,03	PR	326.470,60	R	286.220,42-	ECP	65.283,24	EP	286.241,01
		CP	5.515.216,86	PC	4.123.996,76	I	5.291.792,67		0,00	EC	1.167.795,91
		CS	5.945.185,79	TP	4.450.467,36	FPV	158.140,95		0,00	TR	1.454.036,92
		RS	582.517,80	PR	162.008,13	R	400.509,67-	ECP	136.714,28	EP	20.000,00
		CP	846.991,74	PC	311.118,15	I	448.559,66		0,00	EC	137.441,51
		CS	744.316,59	TP	473.126,28	FPV	261.717,80		0,00	TR	157.441,51

## CONTO DEL BILANCIO - GESTIONE DELLA SPESA

Allegato n.10 - Rendiconto della gestione

MISSIONE, PROGRAMMA, TITOLO	DENOMINAZIONE	RESIDUI PASSIVI AL 01/01/2015 (RS)		PAGAMENTI IN C/RESIDUI (PR)		RIACCERTAMENTO RESIDUI (R)		ECONOMIE DI COMPETENZA (ECP=CP+FPV)		RESIDUI PASSIVI DA ESERCIZI PRECEDENTI (EP=RS-PR+R)	
		PREVISIONI DEFINITIVE DI COMPETENZA (CP)	PREVISIONI DEFINITIVE DI CASSA (CS)	PAGAMENTI IN C/COMPETENZA (PC)	TOTALE PAGAMENTI (TP=PR+PC)	IMPEGNI (I)	FONDO PLURIENNALE VINCOLATO (FPV)	COMPETENZA (ECP=CP+FPV)	RESIDUI PASSIVI DA ESERCIZIO DI COMPETENZA (EC=I-PC)	TOTALE RESIDUI PASSIVI DA RIPORTARE (TR=EP+ECP)	
0906 Programma 06 Tutela e valorizzazione delle risorse idriche	Titolo 3 Spese per incremento attività finanziarie	RS	0,00	PR	0,00	R	0,00			EP	0,00
		CP	0,00	PC	0,00	I	0,00	ECP	0,00	EC	0,00
		CS	0,00	TP	0,00	FPV	0,00			TR	0,00
		RS	1.481.449,83	PR	488.478,73	R	686.730,09-	ECP	201.997,52	EP	306.241,01
		CP	6.362.208,60	PC	4.435.114,91	I	5.740.352,33			EC	1.305.237,42
		CS	6.689.502,38	TP	4.923.593,64	FPV	419.858,75			TR	1.611.478,43
	Titolo 1 Spese correnti	RS	802.924,97	PR	414.733,33	R	327.502,76-	ECP	874.755,74	EP	60.688,88
		CP	1.363.088,50	PC	35.830,02	I	443.533,36			EC	407.703,34
		CS	1.020.104,78	TP	450.563,35	FPV	44.799,40			TR	468.392,22
		RS	789.605,36	PR	364.584,45	R	0,00	ECP	530.807,39	EP	425.020,91
		CP	2.630.807,39	PC	0,00	I	100.000,00			EC	100.000,00
		CS	666.273,10	TP	364.584,45	FPV	2.000.000,00			TR	525.020,91
Titolo 2 Spese in conto capitale	RS	0,00	PR	0,00	R	0,00			EP	0,00	
	CP	0,00	PC	0,00	I	0,00	ECP	0,00	EC	0,00	
	CS	0,00	TP	0,00	FPV	0,00			TR	0,00	
	RS	1.592.530,33	PR	779.317,78	R	327.502,76-	ECP	1.405.863,13	EP	485.709,79	
	CP	3.993.895,89	PC	35.830,02	I	543.533,36			EC	507.703,34	
	CS	1.686.377,88	TP	815.147,80	FPV	2.044.799,40			TR	993.413,13	
0907 Programma 07 Sviluppo sostenibile territorio montano piccoli Comuni	Titolo 1 Spese correnti	RS	0,00	PR	0,00	R	0,00			EP	0,00
		CP	0,00	PC	0,00	I	0,00	ECP	0,00	EC	0,00
		CS	0,00	TP	0,00	FPV	0,00			TR	0,00
		RS	1.451.061,48	PR	732.462,18	R	305.890,49-	ECP	352.683,22	EP	412.708,81
		CP	11.876.819,21	PC	1.313.774,16	I	7.682.815,42			EC	6.369.041,26
		CS	5.153.662,00	TP	2.046.236,34	FPV	3.841.320,57			TR	6.781.750,07
Titolo 2 Spese in conto capitale	RS	0,00	PR	0,00	R	0,00			EP	0,00	
	CP	0,00	PC	0,00	I	0,00	ECP	0,00	EC	0,00	
	CS	0,00	TP	0,00	FPV	0,00			TR	0,00	
	RS	1.451.061,48	PR	732.462,18	R	305.890,49-	ECP	352.683,22	EP	412.708,81	
	CP	11.876.819,21	PC	1.313.774,16	I	7.682.815,42			EC	6.369.041,26	
	CS	5.153.662,00	TP	2.046.236,34	FPV	3.841.320,57			TR	6.781.750,07	



## CONTO DEL BILANCIO - GESTIONE DELLA SPESA

Allegato n.10 - Rendiconto della gestione

MISSIONE, PROGRAMMA, TITOLO	DENOMINAZIONE	RESIDUI PASSIVI AL 01/01/2015 (RS)		PAGAMENTI IN C/RESIDUI (PR)		RIACCERTAMENTO RESIDUI (R)		ECONOMIE DI COMPETENZA (ECP=CP+FPV)		RESIDUI PASSIVI DA ESERCIZI PRECEDENTI (EP=RS-PR+R)			
		PREVISIONI DEFINITIVE DI COMPETENZA (CP)	PREVISIONI DEFINITIVE DI CASSA (CS)	PAGAMENTI IN C/COMPETENZA (PC)	TOTALE PAGAMENTI (TP=PR+PC)	IMPEGNI (I)	FONDO PLURIENNALE VINCOLATO (FPV)	COMPETENZA (ECP=CP+FPV)	RESIDUI PASSIVI DA ESERCIZIO DI COMPETENZA (EC=I-PC)	TOTALE RESIDUI PASSIVI DA RIPORTARE (TR=EP+EC)			
07	Titolo 3	Spese per incremento attività finanziarie	RS	0,00	PR	0,00	R	0,00	ECP	0,00	EP	0,00	
			CP	0,00	PC	0,00	I	0,00			EC	0,00	
			CS	0,00	TP	0,00	FPV	0,00			TR	0,00	
			RS	1.451.061,48	PR	732.462,18	R	305.890,49-	ECP	352.683,22	EP	412.708,81	
			CP	11.876.819,21	PC	1.313.774,16	I	7.682.815,42			EC	6.369.041,26	
			CS	5.153.662,00	TP	2.046.236,34	FPV	3.841.320,57			TR	6.781.750,07	
	Totale programma												
	08	Titolo 1	Spese correnti	RS	1.997.494,17	PR	1.385.848,60	R	1.544,97-	ECP	94.537,24	EP	596.204,60
				CP	6.657.085,11	PC	6.047.000,00	I	6.562.547,87			EC	515.547,87
				CS	8.614.943,31	TP	7.432.848,60	FPV	0,00			TR	1.111.752,47
				RS	11.648.630,71	PR	3.971.136,86	R	1.580.204,30-	ECP	19.549.767,16	EP	6.097.289,55
				CP	42.535.226,91	PC	2.410.310,32	I	6.011.944,10			EC	3.601.633,78
CS				17.578.089,08	TP	6.381.447,18	FPV	16.973.515,65			TR	9.698.923,33	
Titolo 2		Spese in conto capitale	RS	0,00	PR	0,00	R	0,00	ECP	0,00	EP	0,00	
			CP	0,00	PC	0,00	I	0,00			EC	0,00	
			CS	0,00	TP	0,00	FPV	0,00			TR	0,00	
			RS	13.646.124,88	PR	5.356.985,46	R	1.595.645,27-	ECP	19.644.304,40	EP	6.693.494,15	
			CP	49.192.312,02	PC	8.457.310,32	I	12.574.491,97			EC	4.117.181,65	
			CS	26.193.032,39	TP	13.814.295,78	FPV	16.973.515,65			TR	10.810.675,80	
Totale programma													
09	Titolo 1	Spese correnti	RS	0,00	PR	0,00	R	0,00	ECP	0,00	EP	0,00	
			CP	0,00	PC	0,00	I	0,00			EC	0,00	
			CS	0,00	TP	0,00	FPV	0,00			TR	0,00	
			RS	0,00	PR	0,00	R	0,00	ECP	0,00	EP	0,00	
			CP	0,00	PC	0,00	I	0,00			EC	0,00	
			CS	0,00	TP	0,00	FPV	0,00			TR	0,00	
	Titolo 2	Spese in conto capitale	RS	0,00	PR	0,00	R	0,00	ECP	0,00	EP	0,00	
			CP	0,00	PC	0,00	I	0,00			EC	0,00	
			CS	0,00	TP	0,00	FPV	0,00			TR	0,00	
			RS	0,00	PR	0,00	R	0,00	ECP	0,00	EP	0,00	
			CP	0,00	PC	0,00	I	0,00			EC	0,00	
			CS	0,00	TP	0,00	FPV	0,00			TR	0,00	
Totale programma													
0909 Programma 09 Politica regionale unitaria per lo sviluppo sostenibile e la tutela del territorio e l'ambiente													

## CONTO DEL BILANCIO - GESTIONE DELLA SPESA

Allegato n. 10 - Rendiconto della gestione

MISSIONE, PROGRAMMA, TITOLO	DENOMINAZIONE	RESIDUI PASSIVI AL 01/01/2015 (RS)		PAGAMENTI IN C/RESIDUI (PR)		RIACCERTAMENTO RESIDUI (R)		ECONOMIE DI COMPETENZA (ECP=CP+FPV)		RESIDUI PASSIVI DA ESERCIZI PRECEDENTI (EP=RS-PR+R)		
		PREVISIONI DEFINITIVE DI COMPETENZA (CP)	PREVISIONI DEFINITIVE DI CASSA (CS)	PAGAMENTI IN C/COMPETENZA (PC)	TOTALE PAGAMENTI (TP=PR+PC)	IMPEGNI (I)	FONDO PLURIENNALE VINCOLATO (FPV)	COMPETENZA (ECP=CP+FPV)	RESIDUI PASSIVI DA ESERCIZIO DI COMPETENZA (EC=I-PC)	TOTALE RESIDUI PASSIVI DA RIPORTARE (TR=EP+EC)		
Titolo 3	Spese per incremento attività finanziarie	RS	0,00	PR	0,00	R	0,00	ECP	0,00	EP	0,00	
		CP	0,00	PC	0,00	I	0,00	ECP	0,00	EC	0,00	
		CS	0,00	TP	0,00	FPV	0,00		TR	0,00		
Totale programma	09	Politica regionale unitaria per lo sviluppo sostenibile e la tutela del territorio e l'ambiente	RS	0,00	PR	0,00	R	0,00	ECP	0,00	EP	0,00
			CP	0,00	PC	0,00	I	0,00	ECP	0,00	EC	0,00
			CS	0,00	TP	0,00	FPV			TR	0,00	
TOTALE MISSIONE	09	Sviluppo sostenibile e tutela del territorio e dell'ambiente	RS	50.588.808,24	PR	17.630.695,77	R	16.035.189,83-	ECP	80.971.095,36	EP	16.922.922,64
			CP	186.241.584,07	PC	27.118.475,71	I	49.843.304,87	ECP	22.724.829,16	EC	22.724.829,16
			CS	96.126.014,14	TP	44.749.171,48	FPV	55.427.183,84		TR	39.647.751,80	
<b>MISSIONE 10</b>												
<b>Trasporti e diritto alla mobilità</b>												
<b>Programma 01</b>												
<b>Trasporto ferroviario</b>												
Titolo 1	Spese correnti	RS	6.048.027,93	PR	4.307.550,19	R	1.213.735,63-	ECP	4.819.947,15	EP	526.742,11	
		CP	153.766.250,63	PC	144.088.910,14	I	148.946.303,48	ECP	4.819.947,15	EC	4.857.393,34	
		CS	151.996.539,10	TP	148.396.460,33	FPV	0,00		TR	5.384.135,45		
Titolo 2	Spese in conto capitale	RS	31.855.036,02	PR	12.903.212,41	R	14.187.159,99-	ECP	25.077.819,10	EP	4.764.663,62	
		CP	54.177.050,39	PC	10.148.445,95	I	16.670.832,86	ECP	6.522.386,91	EC	6.522.386,91	
		CS	39.984.687,54	TP	23.051.658,36	FPV	12.428.398,43		TR	11.287.050,53		
Titolo 3	Spese per incremento attività finanziarie	RS	0,00	PR	0,00	R	0,00	ECP	0,00	EP	0,00	
		CP	5.100.000,00	PC	4.950.234,42	I	5.100.000,00	ECP	0,00	EC	149.765,58	
		CS	5.100.000,00	TP	4.950.234,42	FPV	0,00		TR	149.765,58		
Totale programma	01	Trasporto ferroviario	RS	37.903.063,95	PR	17.210.762,60	R	15.400.895,62-	ECP	29.897.766,25	EP	5.291.405,73
			CP	213.043.301,02	PC	159.187.590,51	I	170.717.136,34	ECP	11.529.545,83	EC	11.529.545,83
			CS	197.081.226,64	TP	176.398.353,11	FPV	12.428.398,43		TR	16.820.951,56	
<b>Programma 02</b>												
<b>Trasporto pubblico locale</b>												
Titolo 1	Spese correnti	RS	351.170,08	PR	0,00	R	351.170,08-	ECP	844.370,82	EP	0,00	
		CP	257.651.314,72	PC	252.784.083,19	I	256.806.943,90	ECP	844.370,82	EC	4.022.860,71	
		CS	256.939.313,97	TP	252.784.083,19	FPV	0,00		TR	4.022.860,71		

## CONTO DEL BILANCIO - GESTIONE DELLA SPESA

Allegato n.10 - Rendiconto della gestione

MISSIONE, PROGRAMMA, TITOLO	DENOMINAZIONE	RESIDUI PASSIVI AL 01/01/2015 (RS)		PAGAMENTI IN C/RESIDUI (PR)		RIACCERTAMENTO RESIDUI (R)		ECONOMIE DI COMPETENZA (ECP=CP+FPV)		RESIDUI PASSIVI DA ESERCIZI PRECEDENTI (EP=RS-PR+R)			
		PREVISIONI DEFINITIVE DI COMPETENZA (CP)	PREVISIONI DEFINITIVE DI CASSA (CS)	PAGAMENTI IN C/COMPETENZA (PC)	TOTALE PAGAMENTI (TP=PR+PC)	IMPEGNI (I)	FONDO PLURIENNALE VINCOLATO (FPV)	COMPETENZA (ECP=CP+FPV)	RESIDUI PASSIVI DA ESERCIZIO DI COMPETENZA (EC=I-PC)	TOTALE RESIDUI PASSIVI DA RIPORTARE (TR=EP+ECP)			
Totale programma 02	Trasporto pubblico locale	RS	12.650.442,75	PR	5.124.471,70	R	14.433,90-	ECP	8.185.314,69	EP	7.511.537,15		
		CP	44.002.217,48	PC	9.947.549,14	I	13.246.093,70		EC	3.298.544,56	EC	7.321.405,27	
		CS	22.983.684,90	TP	15.072.020,84	FPV	22.570.809,09		TR	10.810.081,71	TR	14.832.942,42	
		RS	0,00	PR	0,00	R	0,00		ECP	0,00	EP	0,00	
		CP	0,00	PC	0,00	I	0,00			EC	0,00	EC	0,00
		CS	0,00	TP	0,00	FPV	0,00			TR	0,00	TR	0,00
		RS	0,00	PR	0,00	R	0,00		ECP	0,00	EP	0,00	
		CP	0,00	PC	0,00	I	0,00			EC	0,00	EC	0,00
		CS	0,00	TP	0,00	FPV	0,00			TR	0,00	TR	0,00
		RS	10.188.347,80	PR	10.188.347,80	R	10.188.347,80		ECP	0,00	EP	0,00	
		CP	10.188.347,80	PC	10.188.347,80	I	10.188.347,80			EC	0,00	EC	0,00
		CS	10.188.347,80	TP	10.188.347,80	FPV	0,00			TR	0,00	TR	0,00
Totale programma 02		RS	12.650.442,83	PR	5.124.471,70	R	49.603,98-	ECP	9.029.685,51	EP	7.511.537,15		
		CP	311.841.880,00	PC	272.919.980,13	I	280.241.385,40		EC	7.321.405,27	EC	7.321.405,27	
		CS	290.111.346,67	TP	278.044.451,83	FPV	22.570.809,09		TR	14.832.942,42	TR	14.832.942,42	
1003 Programma 03 Trasporto per vie d'acqua													
Titolo 1	Spese correnti	RS	0,00	PR	0,00	R	0,00		ECP	0,00	EP	0,00	
		CP	930.000,00	PC	830.000,00	I	930.000,00			EC	100.000,00	EC	100.000,00
		CS	930.000,00	TP	830.000,00	FPV	0,00			TR	100.000,00	TR	100.000,00
Titolo 2	Spese in conto capitale	RS	12.244.497,72	PR	8.998.441,82	R	2.079.520,78-	ECP	104.033.737,46	EP	1.166.535,12		
		CP	121.437.804,76	PC	11.180.474,15	I	14.169.514,11		EC	2.989.039,96	EC	2.989.039,96	
		CS	29.742.437,91	TP	20.178.915,97	FPV	3.234.553,19		TR	4.155.575,08	TR	4.155.575,08	
Titolo 3	Spese per incremento attività finanziarie	RS	0,00	PR	0,00	R	0,00		ECP	0,00	EP	0,00	
		CP	0,00	PC	0,00	I	0,00			EC	0,00	EC	0,00
		CS	0,00	TP	0,00	FPV	0,00			TR	0,00	TR	0,00
Totale programma 03	Trasporto per vie d'acqua	RS	12.244.497,72	PR	8.998.441,82	R	2.079.520,78-	ECP	104.033.737,46	EP	1.166.535,12		
		CP	122.367.804,76	PC	12.010.474,15	I	15.099.514,11		EC	3.089.039,96	EC	3.089.039,96	
		CS	30.672.437,91	TP	21.008.915,97	FPV	3.234.553,19		TR	4.255.575,08	TR	4.255.575,08	
1004 Programma 04 Altre modalità di trasporto													

## CONTO DEL BILANCIO - GESTIONE DELLA SPESA

Allegato n.10 - Rendiconto della gestione

MISSIONE, PROGRAMMA, TITOLO	DENOMINAZIONE	RESIDUI PASSIVI AL 01/01/2015 (RS)		PAGAMENTI IN C/RESIDUI (PR)		RIACCERTAMENTO RESIDUI (R)		ECONOMIE DI COMPETENZA (ECP=CP+FPV)		RESIDUI PASSIVI DA ESERCIZI PRECEDENTI (EP=RS-PR+R)			
		PREVISIONI DEFINITIVE DI COMPETENZA (CP)	PREVISIONI DEFINITIVE DI CASSA (CS)	PAGAMENTI IN C/COMPETENZA (PC)	TOTALE PAGAMENTI (TP=PR+PC)	IMPEGNI (I)	FONDO PLURIENNALE VINCOLATO (FPV)	COMPETENZA (ECP=CP+FPV)	RESIDUI PASSIVI DA ESERCIZIO DI COMPETENZA (EC=I-PC)	TOTALE RESIDUI PASSIVI DA RIPORTARE (TR=EP+ECP)			
Titolo 1	Spese correnti	RS	1.497.295,84	PR	328.839,19	R	658.063,01-	ECP		EP	510.393,64		
		CP	1.419.046,90	PC	101.830,72	I	1.104.942,69		294.805,63	EC	1.003.111,97		
		CS	1.532.874,46	TP	430.669,91	FPV	19.300,58			TR	1.513.505,61		
Titolo 2	Spese in conto capitale	RS	967.442,09	PR	345.285,17	R	108.000,00-	ECP		EP	514.156,92		
		CP	1.376.887,65	PC	0,00	I	259.061,06		101.813,13	EC	259.061,06		
		CS	604.430,55	TP	345.285,17	FPV	1.016.013,46			TR	773.217,98		
Titolo 3	Spese per incremento attività finanziarie	RS	0,00	PR	0,00	R	0,00	ECP		EP	0,00		
		CP	0,00	PC	0,00	I	0,00		0,00	EC	0,00		
		CS	0,00	TP	0,00	FPV	0,00			TR	0,00		
Totale programma 04	Altre modalità di trasporto	RS	2.464.737,93	PR	674.124,36	R	766.063,01-	ECP		EP	1.024.550,56		
		CP	2.795.934,55	PC	101.830,72	I	1.364.003,75		396.616,76	EC	1.262.173,03		
		CS	2.137.305,01	TP	775.955,08	FPV	1.035.314,04			TR	2.286.723,59		
1005 Programma 05	Viabilità e infrastrutture stradali	Titolo 1	Spese correnti	RS	0,00	PR	0,00	R	0,00	ECP		EP	0,00
				CP	1.109.777,11	PC	124.285,92	I	178.639,36		858.547,75	EC	54.353,44
				CS	454.933,28	TP	124.285,92	FPV	72.590,00			TR	54.353,44
Titolo 2	Spese in conto capitale	RS	26.856.021,00	PR	3.766.120,67	R	15.038.989,87-	ECP		EP	8.050,910,46		
		CP	233.367.132,43	PC	26.066.214,40	I	28.369.019,80		18.109.079,75	EC	2.302.805,40		
		CS	56.748.742,41	TP	29.892.335,07	FPV	186.889.032,88			TR	10.353.715,86		
Titolo 3	Spese per incremento attività finanziarie	RS	0,00	PR	0,00	R	0,00	ECP		EP	0,00		
		CP	0,00	PC	0,00	I	0,00		0,00	EC	0,00		
		CS	0,00	TP	0,00	FPV	0,00			TR	0,00		
Titolo 4	Rimborso Prestiti	RS	0,00	PR	0,00	R	0,00	ECP		EP	0,00		
		CP	764.612,42	PC	764.612,42	I	764.612,42		0,00	EC	0,00		
		CS	764.612,42	TP	764.612,42	FPV	0,00			TR	0,00		
Totale programma 05	Viabilità e infrastrutture stradali	RS	26.856.021,00	PR	3.766.120,67	R	15.038.989,87-	ECP		EP	8.050,910,46		
		CP	235.241.521,96	PC	26.955.112,74	I	29.312.271,58		18.967.627,50	EC	2.357.158,84		
		CS	57.968.288,11	TP	30.721.233,41	FPV	186.961.622,88			TR	10.408.069,30		

## CONTO DEL BILANCIO - GESTIONE DELLA SPESA

Allegato n.10 - Rendiconto della gestione

MISSIONE, PROGRAMMA, TITOLO	DENOMINAZIONE	RESIDUI PASSIVI AL 01/01/2015 (RS)		PAGAMENTI IN C/RESIDUI (PR)		RACCERTAMENTO RESIDUI (R)		ECONOMIE DI COMPETENZA (ECP=CP+FPV)		RESIDUI PASSIVI DA ESERCIZI PRECEDENTI (EP=RS-PR+R)	
		PREVISIONI DEFINITIVE DI COMPETENZA (CP)	PREVISIONI DEFINITIVE DI CASSA (CS)	PAGAMENTI IN C/COMPETENZA (PC)	TOTALE PAGAMENTI (TP=PR+PC)	IMPEGNI (I)	FONDO PLURIENNALE VINCOLATO (FPV)	COMPETENZA (ECP=CP+FPV)	RESIDUI PASSIVI DA ESERCIZIO DI COMPETENZA (EC=I-PC)	TOTALE RESIDUI PASSIVI DA RIPORTARE (TR=EP+ECP)	
1006	Programma 06	Politica regionale unitaria per i trasporti e il diritto alla mobilità									
	TITOLO 1	Spese correnti									
		RS	0,00	PR	0,00	R	0,00	ECP	0,00	EP	0,00
		CP	0,00	PC	0,00	I	0,00	ECP	0,00	EC	0,00
		CS	0,00	TP	0,00	FPV	0,00		TR	0,00	
	TITOLO 2	Spese in conto capitale									
		RS	0,00	PR	0,00	R	0,00	ECP	0,00	EP	0,00
		CP	0,00	PC	0,00	I	0,00	ECP	0,00	EC	0,00
		CS	0,00	TP	0,00	FPV	0,00		TR	0,00	
	TITOLO 3	Spese per incremento attività finanziarie									
		RS	0,00	PR	0,00	R	0,00	ECP	0,00	EP	0,00
		CP	0,00	PC	0,00	I	0,00	ECP	0,00	EC	0,00
		CS	0,00	TP	0,00	FPV	0,00		TR	0,00	
	Totale programma 06	Politica regionale unitaria per i trasporti e il diritto alla mobilità									
		RS	0,00	PR	0,00	R	0,00	ECP	0,00	EP	0,00
		CP	0,00	PC	0,00	I	0,00	ECP	0,00	EC	0,00
		CS	0,00	TP	0,00	FPV	0,00		TR	0,00	
	TOTALE MISSIONE 10	Trasporti e diritto alla mobilità									
		RS	92.153.933,43	PR	35.773.921,15	R	33.335.073,26	ECP	162.325.433,48	EP	23.044.939,02
		CP	885.290.442,29	PC	471.174.988,25	I	496.734.311,18	ECP	25.559.322,93	EC	25.559.322,93
		CS	577.970.604,34	TP	506.948.909,40	FPV	226.230.697,63		TR	48.604.261,95	
	MISSIONE 11	Soccorso civile									
	1101	Programma 01 Sistema di protezione civile									
		TITOLO 1 Spese correnti									
		RS	4.160.263,39	PR	3.467.949,17	R	519.801,02-	ECP	3.089.606,30	EP	172.513,20
		CP	9.002.669,61	PC	103.880,00	I	5.624.563,31	ECP	5.520.683,31	EC	5.520.683,31
		CS	11.393.403,83	TP	3.571.829,17	FPV	288.500,00		TR	5.693.196,51	
		TITOLO 2 Spese in conto capitale									
		RS	3.744.693,98	PR	1.551.433,15	R	1.942.501,82-	ECP	26.232.417,44	EP	250.759,01
		CP	69.557.950,74	PC	8.297.771,45	I	40.659.058,21	ECP	32.361.286,76	EC	32.361.286,76
		CS	32.413.691,01	TP	9.849.204,60	FPV	2.666.475,09		TR	32.612.045,77	
		TITOLO 3 Spese per incremento attività finanziarie									
		RS	0,00	PR	0,00	R	0,00	ECP	0,00	EP	0,00
		CP	0,00	PC	0,00	I	0,00	ECP	0,00	EC	0,00
		CS	0,00	TP	0,00	FPV	0,00		TR	0,00	

## CONTO DEL BILANCIO - GESTIONE DELLA SPESA

Allegato n.10 - Rendiconto della gestione

MISSIONE, PROGRAMMA, TITOLO	DENOMINAZIONE	RESIDUI PASSIVI AL 01/01/2015 (RS)		PAGAMENTI IN C/RESIDUI (PR)		RIACCERTAMENTO RESIDUI (R)		ECONOMIE DI COMPETENZA (ECP=CP-I-FPV)		RESIDUI PASSIVI DA ESERCIZI PRECEDENTI (EP=RS-PR+R)	
		PREVISIONI DEFINITIVE DI COMPETENZA (CP)	PREVISIONI DEFINITIVE DI CASSA (CS)	PAGAMENTI IN C/COMPETENZA (PC)	TOTALE PAGAMENTI (TP=PR+PC)	IMPEGNI (I)	FONDO PLURIENNALE VINCOLATO (FPV)	COMPETENZA (ECP=CP-I-FPV)	RESIDUI PASSIVI DA ESERCIZIO DI COMPETENZA (EC-I-PC)	TOTALE RESIDUI PASSIVI DA RIPORTARE (TR=EP+ECP)	
Totale programma	01 Sistema di protezione civile	RS 7.904.957,37 CP 78.560.620,35 CS 43.807.094,84		PR 5.019.382,32 PC 8.401.651,45 TP 13.421.033,77		R 2.462.302,84+ I 46.283.621,52 FPV 2.954.975,09		ECP 29.322.023,74	EP 423.272,21 EC 37.881.970,07 TR 38.305.242,28		
I102 Programma	02 Interventi a seguito di calamità naturali										
TITOLO 1	Spese correnti	RS 143.000,00 CP 13.153.139,56 CS 8.062.538,76		PR 100.000,00 PC 5.841.374,30 TP 5.941.374,30		R 0,00 I 5.859.374,30 FPV 0,00		ECP 7.293.765,26	EP 43.000,00 EC 18.000,00 TR 61.000,00		
TITOLO 2	Spese in conto capitale	RS 7.380.017,41 CP 41.381.662,24 CS 32.892.065,63		PR 7.147.416,72 PC 8.009.392,19 TP 15.156.808,91		R 100,69- I 24.441.190,73 FPV 8.136.331,79		ECP 8.804.139,72	EP 232.500,00 EC 16.431.798,54 TR 16.664.298,54		
TITOLO 3	Spese per incremento attività finanziarie	RS 0,00 CP 0,00 CS 0,00		PR 0,00 PC 0,00 TP 0,00		R 0,00 I 0,00 FPV 0,00		ECP 0,00	EP 0,00 EC 0,00 TR 0,00		
TITOLO 4	Rimborso Prestiti	RS 0,00 CP 35.095.078,02 CS 35.095.078,02		PR 0,00 PC 35.095.078,02 TP 35.095.078,02		R 0,00 I 35.095.078,02 FPV 0,00		ECP 0,00	EP 0,00 EC 0,00 TR 0,00		
Totale programma	02 Interventi a seguito di calamità naturali	RS 7.523.017,41 CP 89.629.879,82 CS 76.049.682,41		PR 7.247.416,72 PC 48.945.844,51 TP 56.193.261,23		R 100,69- I 65.395.643,05 FPV 8.136.331,79		ECP 16.097.904,98	EP 275.500,00 EC 16.449.798,54 TR 16.725.298,54		
I103 Programma	03 Politica regionale unitaria per il soccorso e la protezione civile										
TITOLO 1	Spese correnti	RS 0,00 CP 0,00 CS 0,00		PR 0,00 PC 0,00 TP 0,00		R 0,00 I 0,00 FPV 0,00		ECP 0,00	EP 0,00 EC 0,00 TR 0,00		
TITOLO 2	Spese in conto capitale	RS 0,00 CP 0,00 CS 0,00		PR 0,00 PC 0,00 TP 0,00		R 0,00 I 0,00 FPV 0,00		ECP 0,00	EP 0,00 EC 0,00 TR 0,00		

## CONTO DEL BILANCIO - GESTIONE DELLA SPESA

Allegato n. 10 - Rendiconto della gestione

MISSIONE, PROGRAMMA, TITOLO	DENOMINAZIONE	RESIDUI PASSIVI AL 01/01/2015 (RS)		PAGAMENTI IN C/RESIDUI (PR)		RIACCERTAMENTO RESIDUI (R)		ECONOMIE DI COMPETENZA (ECP=CP+FPV)		RESIDUI PASSIVI DA ESERCIZI PRECEDENTI (EP=RS-PR+R)	
		PREVISIONI DEFINITIVE DI COMPETENZA (CP)	PREVISIONI DEFINITIVE DI CASSA (CS)	PAGAMENTI IN C/COMPETENZA (PC)	TOTALE PAGAMENTI (TP=PR+PC)	IMPEGNI (I)	FONDO PLURIENNALE VINCOLATO (FPV)	COMPETENZA (ECP=CP+FPV)	RESIDUI PASSIVI DA ESERCIZIO DI COMPETENZA (EC=I-PC)	TOTALE RESIDUI PASSIVI DA RIPORTARE (TR=EP+EC)	
Titolo 3	Spese per incremento attività finanziarie	RS	0,00	PR	0,00	R	0,00	ECP	0,00	EP	0,00
		CP	0,00	PC	0,00	I	0,00	ECP	0,00	EC	0,00
		CS	0,00	TP	0,00	FPV	0,00		TR	0,00	
Totale programma		RS	0,00	PR	0,00	R	0,00	ECP	0,00	EP	0,00
		CP	0,00	PC	0,00	I	0,00	ECP	0,00	EC	0,00
		CS	0,00	TP	0,00	FPV	0,00		TR	0,00	
TOTALE MISSIONE 1/	Soccorso civile	RS	15.427.974,78	PR	12.266.799,04	R	2.462.403,53-	ECP	45.419.928,72	EP	698.772,21
		CP	168.196.500,17	PC	57.347.495,96	I	111.679.264,57	ECP	54.331.768,61	EC	54.331.768,61
		CS	119.856.777,25	TP	69.614.295,00	FPV	11.091.306,88		55.030.540,82	TR	55.030.540,82
<b>MISSIONE 1/2 Diritti sociali, politiche sociali e famiglia</b>											
<b>Programma 01 Interventi per l'infanzia e i minori e per asili nido</b>											
Titolo 1	Spese correnti	RS	26.176.333,58	PR	25.457.988,36	R	370.783,21-	ECP	89.115,40	EP	347.562,01
		CP	21.559.483,54	PC	14.699.132,93	I	16.629.142,40	ECP	1.930.009,47	EC	1.930.009,47
		CS	42.429.820,95	TP	40.157.121,29	FPV	4.841.225,74		2.277.571,48	TR	2.277.571,48
Titolo 2	Spese in conto capitale	RS	1.027.329,36	PR	323.266,32	R	41.777,16-	ECP	99.454,29	EP	662.285,88
		CP	900.000,00	PC	0,00	I	571.238,94	ECP	571.238,94	EC	571.238,94
		CS	578.198,81	TP	323.266,32	FPV	229.306,77		1.233.524,82	TR	1.233.524,82
Titolo 3	Spese per incremento attività finanziarie	RS	0,00	PR	0,00	R	0,00	ECP	0,00	EP	0,00
		CP	0,00	PC	0,00	I	0,00	ECP	0,00	EC	0,00
		CS	0,00	TP	0,00	FPV	0,00		TR	0,00	
Totale programma		RS	27.203.662,94	PR	25.781.254,68	R	412.560,37-	ECP	188.569,69	EP	1.009.847,89
		CP	22.459.483,54	PC	14.699.132,93	I	17.200.381,34	ECP	2.501.248,41	EC	2.501.248,41
		CS	43.008.019,76	TP	40.480.387,61	FPV	5.070.532,51		3.511.096,30	TR	3.511.096,30
<b>Programma 02 Interventi per la disabilità</b>											
Titolo 1	Spese correnti	RS	12.200.044,53	PR	2.929.069,36	R	746.497,21-	ECP	23.137.196,22	EP	8.524.477,96
		CP	41.308.227,04	PC	1.653.053,53	I	8.477.623,60	ECP	23.137.196,22	EC	6.824.570,07
		CS	36.536.268,79	TP	4.582.122,89	FPV	9.693.407,22		15.349.048,03	TR	15.349.048,03

## CONTO DEL BILANCIO - GESTIONE DELLA SPESA

Allegato n.10 - Rendiconto della gestione

MISSIONE, PROGRAMMA, TITOLO	DENOMINAZIONE	RESIDUI PASSIVI AL 01/01/2015 (RS)		PAGAMENTI IN C/RESIDUI (PR)		RIACCERTAMENTO RESIDUI (R)		ECONOMIE DI COMPETENZA (ECP=CP+FPV)		RESIDUI PASSIVI DA ESERCIZI PRECEDENTI (EP=RS-PR+R)	
		PREVISIONI DEFINITIVE DI COMPETENZA (CP)	PREVISIONI DEFINITIVE DI CASSA (CS)	PAGAMENTI IN C/COMPETENZA (PC)	TOTALE PAGAMENTI (TP=PR+PC)	IMPEGNI (I)	FONDO PLURIENNALE VINCOLATO (FPV)	COMPETENZA (ECP=CP+FPV)	RESIDUI PASSIVI DA ESERCIZIO DI COMPETENZA (EC=I-PC)	TOTALE RESIDUI PASSIVI DA RIPORTARE (TR=EP+ECP)	
1203 Programma 03 Interventi per gli anziani	Titolo 2 Spese in conto capitale	RS	732.082,90	PR	356.400,61	R	134.109,85-	ECP	1.320.249,43	EP	241.572,44
		CP	2.861.195,54	PC	205.990,68	I	605.624,32		EC	399.633,64	
		CS	1.146.303,00	TP	562.391,29	FPV	935.321,79		TR	641.206,08	
		RS	0,00	PR	0,00	R	0,00	ECP	0,00	EP	0,00
		CP	0,00	PC	0,00	I	0,00		EC	0,00	
		CS	0,00	TP	0,00	FPV	0,00		TR	0,00	
	Titolo 3 Spese per incremento attività finanziarie	RS	12.932.127,43	PR	3.285.469,97	R	880.607,06-	ECP	24.457.445,65	EP	8.766.050,40
		CP	44.169.422,58	PC	1.859.044,21	I	9.083.247,92		EC	7.224.203,71	
		CS	37.682.571,79	TP	5.144.514,18	FPV	10.628.729,01		TR	15.990.254,11	
		RS	0,00	PR	0,00	R	0,00	ECP	0,00	EP	0,00
		CP	0,00	PC	0,00	I	0,00		EC	0,00	
		CS	0,00	TP	0,00	FPV	0,00		TR	0,00	
1204 Programma 04 Interventi per i soggetti a rischio di esclusione sociale	Titolo 1 Spese correnti	RS	27.861.120,99	PR	27.852.320,97	R	8.800,02-	ECP	534.304,65	EP	0,00
		CP	32.650.304,65	PC	30.966.000,00	I	32.116.000,00		EC	1.150.000,00	
		CS	59.573.683,46	TP	58.818.320,97	FPV	0,00		TR	1.150.000,00	
		RS	52.500,00	PR	52.500,00	R	0,00	ECP	2.178.191,06	EP	0,00
		CP	8.631.234,56	PC	32.644,90	I	1.543.594,22		EC	1.510.949,32	
		CS	2.730.186,23	TP	85.144,90	FPV	4.909.449,28		TR	1.510.949,32	
	Titolo 2 Spese in conto capitale	RS	52.500,00	PR	52.500,00	R	0,00	ECP	2.178.191,06	EP	0,00
		CP	8.631.234,56	PC	32.644,90	I	1.543.594,22		EC	1.510.949,32	
		CS	2.730.186,23	TP	85.144,90	FPV	4.909.449,28		TR	1.510.949,32	
		RS	0,00	PR	0,00	R	0,00	ECP	0,00	EP	0,00
		CP	0,00	PC	0,00	I	0,00		EC	0,00	
		CS	0,00	TP	0,00	FPV	0,00		TR	0,00	
Titolo 3 Spese per incremento attività finanziarie	RS	27.913.620,99	PR	27.904.820,97	R	8.800,02-	ECP	2.712.495,71	EP	0,00	
	CP	41.281.539,21	PC	30.998.644,90	I	33.659.594,22		EC	2.660.949,32		
	CS	62.303.869,69	TP	58.903.465,87	FPV	4.909.449,28		TR	2.660.949,32		
	RS	0,00	PR	0,00	R	0,00	ECP	0,00	EP	0,00	
	CP	0,00	PC	0,00	I	0,00		EC	0,00		
	CS	0,00	TP	0,00	FPV	0,00		TR	0,00		
Titolo 03 Interventi per i soggetti a rischio di esclusione sociale	RS	3.750.000,39	PR	2.817.421,19	R	885.114,20-	ECP	1.405.835,04	EP	47.465,00	
	CP	17.266.248,58	PC	8.417.876,13	I	12.355.676,50		EC	3.937.800,37		
	CS	15.823.696,27	TP	11.235.297,32	FPV	3.504.737,04		TR	3.985.265,37		
	RS	0,00	PR	0,00	R	0,00	ECP	0,00	EP	0,00	
	CP	0,00	PC	0,00	I	0,00		EC	0,00		
	CS	0,00	TP	0,00	FPV	0,00		TR	0,00		



## CONTO DEL BILANCIO - GESTIONE DELLA SPESA

Allegato n.10 - Rendiconto della gestione

MISSIONE, PROGRAMMA, TITOLO	DENOMINAZIONE	RESIDUI PASSIVI AL 01/01/2015 (RS)		PAGAMENTI IN C/RESIDUI (PR)		RIACCERTAMENTO RESIDUI (R)		ECONOMIE DI COMPETENZA (ECP=CP+FPV)		RESIDUI PASSIVI DA ESERCIZI PRECEDENTI (EP=RS-PR+R)			
		PREVISIONI DEFINITIVE DI COMPETENZA (CP)	PREVISIONI DEFINITIVE DI CASSA (CS)	PAGAMENTI IN C/COMPETENZA (PC)	TOTALE PAGAMENTI (TP=PR+PC)	IMPEGNI (I)	FONDO PLURIENNALE VINCOLATO (FPV)	COMPETENZA (ECP=CP+FPV)	RESIDUI PASSIVI DA ESERCIZIO DI COMPETENZA (EC=I-PC)	TOTALE RESIDUI PASSIVI DA RIPORTARE (TR=EP+EC)			
1205 Programma 05 Interventi per le famiglie	Titolo 2 Spese in conto capitale	RS	1.248.329,79	PR	703.975,04	R	199.739,75-	ECP	1.212.694,58	EP	344.615,00		
		CP	3.023.597,31	PC	76.174,83	I	1.375.490,93		EC	1.299.316,10	EC	1.299.316,10	
		CS	1.753.638,03	TP	780.149,87	FPV	435.411,80		TR	1.643.931,10	TR	1.643.931,10	
		RS	0,00	PR	0,00	R	0,00		EP	0,00	EP	0,00	
		CP	0,00	PC	0,00	I	0,00		EC	0,00	EC	0,00	
		CS	0,00	TP	0,00	FPV	0,00		TR	0,00	TR	0,00	
	Titolo 3 Spese per incremento attività finanziarie	RS	0,00	PR	0,00	R	0,00		EP	0,00	EP	0,00	
		CP	0,00	PC	0,00	I	0,00		EC	0,00	EC	0,00	
		CS	0,00	TP	0,00	FPV	0,00		TR	0,00	TR	0,00	
		RS	0,00	PR	0,00	R	0,00		EP	0,00	EP	0,00	
		CP	0,00	PC	0,00	I	0,00		EC	0,00	EC	0,00	
		CS	0,00	TP	0,00	FPV	0,00		TR	0,00	TR	0,00	
Totale programma 04 Interventi per i soggetti a rischio di esclusione sociale	RS	4.998.330,18	PR	3.521.396,23	R	1.084.853,95-	ECP	2.618.529,62	EP	392.080,00	EP	392.080,00	
	CP	20.289.845,89	PC	8.494.050,96	I	13.731.167,43		EC	5.237.116,47	EC	5.237.116,47		
	CS	17.577.334,30	TP	12.015.447,19	FPV	3.940.148,84		TR	5.629.196,47	TR	5.629.196,47		
	RS	0,00	PR	0,00	R	0,00		EP	0,00	EP	0,00		
	CP	0,00	PC	0,00	I	0,00		EC	0,00	EC	0,00		
	CS	0,00	TP	0,00	FPV	0,00		TR	0,00	TR	0,00		
1206 Programma 06 Interventi per il diritto alla casa	Titolo 1 Spese correnti	RS	35.000,00	PR	29.000,00	R	6.000,00-	ECP	0,00	EP	0,00	EP	0,00
		CP	4.495.174,23	PC	8.000,00	I	768.000,00		EC	760.000,00	EC	760.000,00	
		CS	797.000,00	TP	37.000,00	FPV	3.727.174,23		TR	760.000,00	TR	760.000,00	
		RS	0,00	PR	0,00	R	0,00		EP	0,00	EP	0,00	
		CP	0,00	PC	0,00	I	0,00		EC	0,00	EC	0,00	
		CS	0,00	TP	0,00	FPV	0,00		TR	0,00	TR	0,00	
	Titolo 2 Spese in conto capitale	RS	0,00	PR	0,00	R	0,00		EP	0,00	EP	0,00	
		CP	0,00	PC	0,00	I	0,00		EC	0,00	EC	0,00	
		CS	0,00	TP	0,00	FPV	0,00		TR	0,00	TR	0,00	
		RS	0,00	PR	0,00	R	0,00		EP	0,00	EP	0,00	
		CP	0,00	PC	0,00	I	0,00		EC	0,00	EC	0,00	
		CS	0,00	TP	0,00	FPV	0,00		TR	0,00	TR	0,00	
	Titolo 3 Spese per incremento attività finanziarie	RS	0,00	PR	0,00	R	0,00		EP	0,00	EP	0,00	
		CP	0,00	PC	0,00	I	0,00		EC	0,00	EC	0,00	
		CS	0,00	TP	0,00	FPV	0,00		TR	0,00	TR	0,00	
		RS	0,00	PR	0,00	R	0,00		EP	0,00	EP	0,00	
		CP	0,00	PC	0,00	I	0,00		EC	0,00	EC	0,00	
		CS	0,00	TP	0,00	FPV	0,00		TR	0,00	TR	0,00	
Totale programma 05 Interventi per le famiglie	RS	35.000,00	PR	29.000,00	R	6.000,00-	ECP	0,00	EP	0,00	EP	0,00	
	CP	4.495.174,23	PC	8.000,00	I	768.000,00		EC	760.000,00	EC	760.000,00		
	CS	797.000,00	TP	37.000,00	FPV	3.727.174,23		TR	760.000,00	TR	760.000,00		
	RS	0,00	PR	0,00	R	0,00		EP	0,00	EP	0,00		
	CP	0,00	PC	0,00	I	0,00		EC	0,00	EC	0,00		
	CS	0,00	TP	0,00	FPV	0,00		TR	0,00	TR	0,00		
1206 Programma 06 Interventi per il diritto alla casa	Titolo 1 Spese correnti	RS	0,00	PR	0,00	R	0,00	ECP	0,00	EP	0,00	EP	0,00
		CP	16.689.364,67	PC	1.813.255,28	I	16.689.364,67		EC	14.876.109,39	EC	14.876.109,39	
		CS	16.689.364,67	TP	1.813.255,28	FPV	0,00		TR	14.876.109,39	TR	14.876.109,39	
		RS	0,00	PR	0,00	R	0,00		EP	0,00	EP	0,00	
		CP	16.689.364,67	PC	1.813.255,28	I	16.689.364,67		EC	14.876.109,39	EC	14.876.109,39	
		CS	16.689.364,67	TP	1.813.255,28	FPV	0,00		TR	14.876.109,39	TR	14.876.109,39	

## CONTO DEL BILANCIO - GESTIONE DELLA SPESA

Allegato n.10 - Rendiconto della gestione

MISSIONE, PROGRAMMA, TITOLO	DENOMINAZIONE	RESIDUI PASSIVI AL 01/01/2015 (RS)		PAGAMENTI IN C/RESIDUI (PR)		RIACCERTAMENTO RESIDUI (R)		ECONOMIE DI COMPETENZA (ECP=CP+FPV)		RESIDUI PASSIVI DA ESERCIZI PRECEDENTI (EP=RS-PR+R)	
		PREVISIONI DEFINITIVE DI COMPETENZA (CP)	PREVISIONI DEFINITIVE DI CASSA (CS)	PAGAMENTI IN C/COMPETENZA (PC)	TOTALE PAGAMENTI (TP=PR+PC)	IMPEGNI (I)	FONDO PLURIENNALE VINCOLATO (FPV)	COMPETENZA (ECP=CP+FPV)	RESIDUI PASSIVI DA ESERCIZIO DI COMPETENZA (EC=I-PC)	TOTALE RESIDUI PASSIVI DA RIPORTARE (TR=EP+EC)	
1207 Programma 07 Programmazione e governo della rete dei servizi socio-sanitari e sociali	Titolo 2 Spese in conto capitale	RS	0,00	PR	0,00	R	0,00	ECP	0,00	EP	0,00
		CP	0,00	PC	0,00	I	0,00	ECP	0,00	EC	0,00
		CS	0,00	TP	0,00	FPV	0,00		TR	0,00	
		RS	0,00	PR	0,00	R	0,00	ECP	0,00	EP	0,00
		CP	0,00	PC	0,00	I	0,00	ECP	0,00	EC	0,00
		CS	0,00	TP	0,00	FPV	0,00		TR	0,00	
	Titolo 3 Spese per incremento attività finanziarie	RS	0,00	PR	0,00	R	0,00	ECP	0,00	EP	0,00
		CP	0,00	PC	0,00	I	0,00	ECP	0,00	EC	0,00
		CS	0,00	TP	0,00	FPV	0,00		TR	0,00	
		RS	0,00	PR	0,00	R	0,00	ECP	0,00	EP	0,00
		CP	0,00	PC	0,00	I	0,00	ECP	0,00	EC	0,00
		CS	0,00	TP	0,00	FPV	0,00		TR	0,00	
Totale programma 06	RS	0,00	PR	0,00	R	0,00	ECP	0,00	EP	0,00	
	CP	16.689.364,67	PC	1.813.255,28	I	16.689.364,67	ECP	0,00	EC	14.876.109,39	
	CS	16.689.364,67	TP	1.813.255,28	FPV	0,00		TR	14.876.109,39		
	RS	1.111.846,93	PR	571.432,05	R	528.047,62	ECP	2.789.471,63	EP	12.367,26	
	CP	15.009.599,65	PC	5.785.827,97	I	8.151.605,94	ECP	2.789.471,63	EC	2.365.777,97	
	CS	10.398.148,75	TP	6.357.260,02	FPV	4.068.522,08		TR	2.378.145,23		
1208 Programma 08 Cooperazione e associazionismo	Titolo 1 Spese correnti	RS	1.111.846,93	PR	571.432,05	R	528.047,62	ECP	2.789.471,63	EP	12.367,26
		CP	15.009.599,65	PC	5.785.827,97	I	8.151.605,94	ECP	2.789.471,63	EC	2.365.777,97
		CS	10.398.148,75	TP	6.357.260,02	FPV	4.068.522,08		TR	2.378.145,23	
		RS	0,00	PR	0,00	R	0,00	ECP	0,00	EP	0,00
		CP	0,00	PC	0,00	I	0,00	ECP	0,00	EC	0,00
		CS	0,00	TP	0,00	FPV	0,00		TR	0,00	
	Titolo 2 Spese in conto capitale	RS	0,00	PR	0,00	R	0,00	ECP	0,00	EP	0,00
		CP	0,00	PC	0,00	I	0,00	ECP	0,00	EC	0,00
		CS	0,00	TP	0,00	FPV	0,00		TR	0,00	
		RS	0,00	PR	0,00	R	0,00	ECP	0,00	EP	0,00
		CP	0,00	PC	0,00	I	0,00	ECP	0,00	EC	0,00
		CS	0,00	TP	0,00	FPV	0,00		TR	0,00	
Titolo 3 Spese per incremento attività finanziarie	RS	0,00	PR	0,00	R	0,00	ECP	0,00	EP	0,00	
	CP	0,00	PC	0,00	I	0,00	ECP	0,00	EC	0,00	
	CS	0,00	TP	0,00	FPV	0,00		TR	0,00		
	RS	0,00	PR	0,00	R	0,00	ECP	0,00	EP	0,00	
	CP	0,00	PC	0,00	I	0,00	ECP	0,00	EC	0,00	
	CS	0,00	TP	0,00	FPV	0,00		TR	0,00		
Totale programma 07	RS	1.111.846,93	PR	571.432,05	R	528.047,62	ECP	2.789.471,63	EP	12.367,26	
	CP	15.009.599,65	PC	5.785.827,97	I	8.151.605,94	ECP	2.789.471,63	EC	2.365.777,97	
	CS	10.398.148,75	TP	6.357.260,02	FPV	4.068.522,08		TR	2.378.145,23		
	RS	1.111.846,93	PR	571.432,05	R	528.047,62	ECP	2.789.471,63	EP	12.367,26	
	CP	15.009.599,65	PC	5.785.827,97	I	8.151.605,94	ECP	2.789.471,63	EC	2.365.777,97	
	CS	10.398.148,75	TP	6.357.260,02	FPV	4.068.522,08		TR	2.378.145,23		
1208 Programma 08 Cooperazione e associazionismo	Titolo 1 Spese correnti	RS	1.535.199,76	PR	887.445,37	R	500.291,29	ECP	621.680,68	EP	147.463,10
		CP	1.546.862,68	PC	456.157,35	I	738.755,10	ECP	621.680,68	EC	282.597,75
		CS	2.023.588,71	TP	1.343.602,72	FPV	186.426,90		TR	430.060,85	
		RS	1.535.199,76	PR	887.445,37	R	500.291,29	ECP	621.680,68	EP	147.463,10
		CP	1.546.862,68	PC	456.157,35	I	738.755,10	ECP	621.680,68	EC	282.597,75
		CS	2.023.588,71	TP	1.343.602,72	FPV	186.426,90		TR	430.060,85	

## CONTO DEL BILANCIO - GESTIONE DELLA SPESA

Allegato n.10 - Rendiconto della gestione

MISSIONE,PROGRAMMA, TITOLO	DENOMINAZIONE	RESIDUI PASSIVI AL 01/01/2015 (RS)		PAGAMENTI IN C/RESIDUI (PR)		RIACCERTAMENTO RESIDUI (R)		ECONOMIE DI COMPETENZA (ECP=CP-I-FPV)	RESIDUI PASSIVI DA ESERCIZI PRECEDENTI (EP=RS-PR+R)	
		PREVISIONI DEFINITIVE DI COMPETENZA (CP)	PREVISIONI DEFINITIVE DI CASSA (CS)	PAGAMENTI IN C/COMPETENZA (PC)	TOTALE PAGAMENTI (TP=PR+PC)	IMPEGNI (I)	FONDO PLURIENNALE VINCOLATO (FPV)		RESIDUI PASSIVI DA ESERCIZIO DI COMPETENZA (EC=I-PC)	TOTALE RESIDUI PASSIVI DA RIPORTARE (TR=EP+EC)
1209 Programma 09 Servizio necroscopico e cimiteriale	Titolo 2 Spese in conto capitale	RS	0,00	PR	0,00	R	0,00	ECP	EP	0,00
		CP	0,00	PC	0,00	I	0,00	ECP	EC	0,00
		CS	0,00	TP	0,00	FPV	0,00		TR	0,00
		RS	0,00	PR	0,00	R	0,00	ECP	EP	0,00
		CP	0,00	PC	0,00	I	0,00	ECP	EC	0,00
		CS	0,00	TP	0,00	FPV	0,00		TR	0,00
	Titolo 3 Spese per incremento attività finanziarie	RS	0,00	PR	0,00	R	0,00	ECP	EP	0,00
		CP	0,00	PC	0,00	I	0,00	ECP	EC	0,00
		CS	0,00	TP	0,00	FPV	0,00		TR	0,00
		RS	0,00	PR	0,00	R	0,00	ECP	EP	0,00
		CP	0,00	PC	0,00	I	0,00	ECP	EC	0,00
		CS	0,00	TP	0,00	FPV	0,00		TR	0,00
	Totale programma 08 Cooperazione e associazionismo	RS	1.535.199,76	PR	887.445,37	R	500.291,29-	ECP	EP	147.463,10
		CP	1.546.862,68	PC	456.157,35	I	738.755,10	ECP	EC	282.597,75
		CS	2.023.588,71	TP	1.343.602,72	FPV	186.426,90		TR	430.060,85
	1210 Programma 10 Politica regionale unitaria per i diritti sociali e la famiglia	Titolo 1 Spese correnti	RS	0,00	PR	0,00	R	0,00	ECP	EP
CP			0,00	PC	0,00	I	0,00	ECP	EC	0,00
CS			0,00	TP	0,00	FPV	0,00		TR	0,00
RS			0,00	PR	0,00	R	0,00	ECP	EP	0,00
CP			0,00	PC	0,00	I	0,00	ECP	EC	0,00
CS			0,00	TP	0,00	FPV	0,00		TR	0,00
Titolo 2 Spese in conto capitale		RS	0,00	PR	0,00	R	0,00	ECP	EP	0,00
		CP	0,00	PC	0,00	I	0,00	ECP	EC	0,00
		CS	0,00	TP	0,00	FPV	0,00		TR	0,00
		RS	0,00	PR	0,00	R	0,00	ECP	EP	0,00
		CP	0,00	PC	0,00	I	0,00	ECP	EC	0,00
		CS	0,00	TP	0,00	FPV	0,00		TR	0,00
Titolo 3 Spese per incremento attività finanziarie		RS	0,00	PR	0,00	R	0,00	ECP	EP	0,00
		CP	0,00	PC	0,00	I	0,00	ECP	EC	0,00
		CS	0,00	TP	0,00	FPV	0,00		TR	0,00
		RS	0,00	PR	0,00	R	0,00	ECP	EP	0,00
		CP	0,00	PC	0,00	I	0,00	ECP	EC	0,00
		CS	0,00	TP	0,00	FPV	0,00		TR	0,00
Totale programma 09 Servizio necroscopico e cimiteriale	RS	0,00	PR	0,00	R	0,00	ECP	EP	0,00	
	CP	0,00	PC	0,00	I	0,00	ECP	EC	0,00	
	CS	0,00	TP	0,00	FPV	0,00		TR	0,00	
1210 Programma 10 Politica regionale unitaria per i diritti sociali e la famiglia	Titolo 1 Spese correnti	RS	0,00	PR	0,00	R	0,00	ECP	EP	0,00
		CP	0,00	PC	0,00	I	0,00	ECP	EC	0,00
		CS	0,00	TP	0,00	FPV	0,00		TR	0,00

## CONTO DEL BILANCIO - GESTIONE DELLA SPESA

Allegato n.10 - Rendiconto della gestione

MISSIONE, PROGRAMMA, TITOLO	DENOMINAZIONE	RESIDUI PASSIVI AL 01/01/2015 (RS)		PAGAMENTI IN C/RESIDUI (PR)		RIACCERTAMENTO RESIDUI (R)		ECONOMIE DI COMPETENZA (ECP=CP+FPV)		RESIDUI PASSIVI DA ESERCIZI PRECEDENTI (EP=RS-PR+R)		
		PREVISIONI DEFINITIVE DI COMPETENZA (CP)	PREVISIONI DEFINITIVE DI CASSA (CS)	PAGAMENTI IN C/COMPETENZA (PC)	TOTALE PAGAMENTI (TP=PR+PC)	IMPEGNI (I)	FONDO PLURIENNALE VINCOLATO (FPV)	COMPETENZA (ECP=CP+FPV)	RESIDUI PASSIVI DA ESERCIZIO DI COMPETENZA (EC=I-PC)	TOTALE RESIDUI PASSIVI DA RIPORTARE (TR=EP+EC)		
TITOLO 2	Spese in conto capitale	RS	0,00	PR	0,00	R	0,00	ECP	0,00	EP	0,00	
		CP	0,00	PC	0,00	I	0,00	ECP	0,00	EC	0,00	
		CS	0,00	TP	0,00	FPV	0,00			TR	0,00	
		RS	0,00	PR	0,00	R	0,00	ECP	0,00	EP	0,00	
		CP	0,00	PC	0,00	I	0,00	ECP	0,00	EC	0,00	
		CS	0,00	TP	0,00	FPV	0,00			TR	0,00	
Totale programma	10	Politica regionale unitaria per i diritti sociali e la famiglia	RS	0,00	PR	0,00	R	0,00	ECP	0,00	EP	0,00
			CP	0,00	PC	0,00	I	0,00	ECP	0,00	EC	0,00
			CS	0,00	TP	0,00	FPV			TR	0,00	
TOTALE MISSIONE	12	Diritti sociali, politiche sociali e famiglia	RS	75.729.788,23	PR	61.980.819,27	R	3.421.160,31-	ECP	33.388.192,98	EP	10.327.808,65
			CP	165.941.292,45	PC	64.114.113,60	I	100.022.116,62	ECP	35.908.003,02	EC	35.908.003,02
			CS	190.479.897,67	TP	126.094.932,87	FPV	32.530.982,65			TR	46.233.811,67
<b>MISSIONE 13 Tutela della salute</b>												
<b>L301 Programma 01 Servizio sanitario regionale - finanziamento ordinario corrente per la garanzia del LEA</b>												
TITOLO 1	Spese correnti	RS	709.007.358,25	PR	183.234.134,44	R	8.331.289,62-	ECP	4.394.352,64	EP	517.441.934,19	
		CP	8.734.429.733,68	PC	8.137.861.967,60	I	8.730.035.381,04	ECP	4.394.352,64	EC	592.173.413,44	
		CS	9.267.875.662,77	TP	8.321.096.102,04	FPV	0,00			TR	1.109.615.347,63	
		RS	709.007.358,25	PR	183.234.134,44	R	8.331.289,62-	ECP	4.394.352,64	EP	517.441.934,19	
		CP	8.734.429.733,68	PC	8.137.861.967,60	I	8.730.035.381,04	ECP	4.394.352,64	EC	592.173.413,44	
		CS	9.267.875.662,77	TP	8.321.096.102,04	FPV	0,00			TR	1.109.615.347,63	
Totale programma	01	Servizio sanitario regionale - finanziamento ordinario corrente per la garanzia del LEA	RS	709.007.358,25	PR	183.234.134,44	R	8.331.289,62-	ECP	4.394.352,64	EP	517.441.934,19
			CP	8.734.429.733,68	PC	8.137.861.967,60	I	8.730.035.381,04	ECP	4.394.352,64	EC	592.173.413,44
			CS	9.267.875.662,77	TP	8.321.096.102,04	FPV	0,00			TR	1.109.615.347,63
<b>L302 Programma 02 Servizio sanitario regionale - finanziamento aggiuntivo corrente per livelli di assistenza superiori al LEA</b>												
TITOLO 1	Spese correnti	RS	196.371.402,81	PR	127.384.832,17	R	3.315,34-	ECP	0,00	EP	68.983.255,30	
		CP	1.70.566.027,08	PC	16.000.000,00	I	170.566.027,08	ECP	0,00	EC	154.566.027,08	
		CS	296.937.429,89	TP	143.384.832,17	FPV	0,00			TR	223.549.282,38	
		RS	196.371.402,81	PR	127.384.832,17	R	3.315,34-	ECP	0,00	EP	68.983.255,30	
		CP	1.70.566.027,08	PC	16.000.000,00	I	170.566.027,08	ECP	0,00	EC	154.566.027,08	
		CS	296.937.429,89	TP	143.384.832,17	FPV	0,00			TR	223.549.282,38	
Totale programma	02	Servizio sanitario regionale - finanziamento aggiuntivo corrente per livelli di assistenza superiori al LEA	RS	196.371.402,81	PR	127.384.832,17	R	3.315,34-	ECP	0,00	EP	68.983.255,30
			CP	1.70.566.027,08	PC	16.000.000,00	I	170.566.027,08	ECP	0,00	EC	154.566.027,08
			CS	296.937.429,89	TP	143.384.832,17	FPV	0,00			TR	223.549.282,38

## CONTO DEL BILANCIO - GESTIONE DELLA SPESA

Allegato n.10 - Rendiconto della gestione

MISSIONE, PROGRAMMA, TITOLO	DENOMINAZIONE	RESIDUI PASSIVI AL 01/01/2015 (RS)		PAGAMENTI IN C/RESIDUI (PR)		RIACCERTAMENTO RESIDUI (R)		ECONOMIE DI COMPETENZA (ECP=CP+FPV)		RESIDUI PASSIVI DA ESERCIZI PRECEDENTI (EP=RS-PR+R)	
		PREVISIONI DEFINITIVE DI COMPETENZA (CP)	PREVISIONI DEFINITIVE DI CASSA (CS)	PAGAMENTI IN C/COMPETENZA (PC)	TOTALE PAGAMENTI (TP=PR+PC)	IMPEGNI (I)	FONDO PLURIENNALE VINCOLATO (FPV)	COMPETENZA (ECP=CP+FPV)	RESIDUI PASSIVI DA ESERCIZIO DI COMPETENZA (EC=I-PC)	TOTALE RESIDUI PASSIVI DA RIPORTARE (TR=EP+ECP)	
1303	Programma 03	Servizio sanitario regionale - finanziamento aggiuntivo corrente per la copertura dello squilibrio di bilancio corrente									
	TITOLO 1	Spese correnti	RS 36.830.885,50 0,00 CS 36.830.885,50	PR 34.883.322,00 0,00 TP 34.883.322,00	R 0,00 I 0,00 FPV 0,00	ECP 0,00	EP 1.947.563,50 0,00 TR 1.947.563,50				
	TITOLO 2	Spese in conto capitale	RS 0,00 CP 0,00 CS 0,00	PR 0,00 PC 0,00 TP 0,00	R 0,00 I 0,00 FPV 0,00	ECP 0,00	EP 0,00 EC 0,00 TR 0,00				
	TITOLO 3	Spese per incremento attività finanziarie	RS 0,00 CP 0,00 CS 0,00	PR 0,00 PC 0,00 TP 0,00	R 0,00 I 0,00 FPV 0,00	ECP 0,00	EP 0,00 EC 0,00 TR 0,00				
	TITOLO 4	Rimborso Prestiti	RS 0,00 CP 55.614.055,35 CS 55.614.055,35	PR 0,00 PC 55.614.055,35 TP 55.614.055,35	R 0,00 I 55.614.055,35 FPV 0,00	ECP 0,00	EP 0,00 EC 0,00 TR 0,00				
	TITOLO 04	Servizio sanitario regionale - ripiano di disavanzi sanitari relativi ad esercizi pregressi	RS 6.000.000,00 CP 88.316.270,88 CS 93.394.054,34	PR 6.000.000,00 PC 83.394.054,34 TP 89.394.054,34	R 0,00 I 87.394.054,34 FPV 0,00	ECP 0,00	EP 0,00 EC 4.000.000,00 TR 4.000.000,00				
1304	Programma 04	Servizio sanitario regionale - ripiano di disavanzi sanitari relativi ad esercizi pregressi									
	TITOLO 1	Spese correnti	RS 6.000.000,00 CP 32.702.215,53 CS 37.779.998,99	PR 6.000.000,00 PC 27.779.998,99 TP 33.779.998,99	R 0,00 I 31.779.998,99 FPV 0,00	ECP 922.216,54	EP 0,00 EC 4.000.000,00 TR 4.000.000,00				
	TITOLO 2	Spese in conto capitale	RS 0,00 CP 0,00 CS 0,00	PR 0,00 PC 0,00 TP 0,00	R 0,00 I 0,00 FPV 0,00	ECP 0,00	EP 0,00 EC 0,00 TR 0,00				
	TITOLO 04	Servizio sanitario regionale - ripiano di disavanzi sanitari	RS 6.000.000,00 CP 88.316.270,88 CS 93.394.054,34	PR 6.000.000,00 PC 83.394.054,34 TP 89.394.054,34	R 0,00 I 87.394.054,34 FPV 0,00	ECP 922.216,54	EP 0,00 EC 4.000.000,00 TR 4.000.000,00				
1305	Programma 05	Servizio sanitario regionale - investimenti sanitari									
	TITOLO 2	Spese in conto capitale	RS 213.233.614,58 CP 154.132.472,92 CS 179.164.773,41	PR 21.342.485,30 PC 10.457.016,62 TP 31.799.501,92	R 1.156.886,07- I 154.050.539,87 FPV 0,00	ECP 81.933,05	EP 190.734.243,21 EC 143.593.523,25 TR 334.327.766,46				
	TITOLO 3	Spese per incremento attività finanziarie	RS 0,00 CP 0,00 CS 0,00	PR 0,00 PC 0,00 TP 0,00	R 0,00 I 0,00 FPV 0,00	ECP 0,00	EP 0,00 EC 0,00 TR 0,00				

## CONTO DEL BILANCIO - GESTIONE DELLA SPESA

Allegato n.10 - Rendiconto della gestione

MISSIONE, PROGRAMMA, TITOLO	DENOMINAZIONE	RESIDUI PASSIVI AL 01/01/2015 (RS)		PAGAMENTI IN C/RESIDUI (PR)		RIACCERTAMENTO RESIDUI (R)		ECONOMIE DI COMPETENZA (ECP=RS-PR+R)		RESIDUI PASSIVI DA ESERCIZI PRECEDENTI (EP=RS-PR+R)	
		PREVISIONI DEFINITIVE DI COMPETENZA (CP)	PREVISIONI DEFINITIVE DI CASSA (CS)	PAGAMENTI IN C/COMPETENZA (PC)	TOTALE PAGAMENTI (TP=PR+PC)	IMPEGNI (I)	FONDO PLURIENNALE VINCOLATO (FPV)	COMPETENZA (ECP=CP-I+FPV)	RESIDUI PASSIVI DA ESERCIZIO DI COMPETENZA (EC=I-PC)	TOTALE RESIDUI PASSIVI DA RIPORTARE (TR=EP+EC)	
Totale programma	05 Servizio sanitario regionale - investimenti sanitari	RS 213.233.614,58	CP 154.132.472,92	PR 21.342.485,30	PC 10.457.016,62	R 1.156.886,07-	I 154.050.539,87	ECP 81.933,05	EP 190.734.243,21	EC 143.593.523,25	TR 334.327.766,46
		CS 179.164.773,41	TP 31.799.501,92	FPV 0,00					TR 334.327.766,46		
1306 Programma	06 Servizio sanitario regionale - restituzione maggiori gettiti SSN										
Totale programma	06 Servizio sanitario regionale - restituzione maggiori gettiti SSN	RS 107.045.430,55	CP 261.584.799,50	PR 0,00	PC 0,00	R 0,00	I 261.584.799,50	ECP 0,00	EP 107.045.430,55	EC 261.584.799,50	TR 368.630.230,05
		CS 368.630.230,05	TP 0,00	FPV 0,00					TR 368.630.230,05		
1307 Programma	07 Ulteriori spese in materia sanitaria										
Totale programma	07 Ulteriori spese in materia sanitaria	RS 17.347.520,62	CP 87.893.198,14	PR 1.530.492,54	PC 45.177.962,12	R 118.616,57-	I 84.542.414,68	ECP 3.175.283,46	EP 15.698.411,21	EC 39.364.452,56	TR 55.062.863,77
		CS 84.723.266,45	TP 46.708.454,66	FPV 175.500,00					TR 55.062.863,77		
Totale programma	07 Ulteriori spese in materia sanitaria	RS 1.366.907,79	CP 2.815.545,52	PR 1.366.907,78	PC 584.024,48	R 0,01-	I 2.398.860,88	ECP 416.684,64	EP 0,00	EC 1.814.836,40	TR 1.814.836,40
		CS 3.840.021,39	TP 1.950.932,26	FPV 0,00					TR 1.814.836,40		
Totale programma	07 Ulteriori spese in materia sanitaria	RS 18.714.428,41	CP 90.708.743,66	PR 2.897.400,32	PC 45.761.986,60	R 118.616,88-	I 86.941.275,56	ECP 3.591.968,10	EP 15.698.411,21	EC 41.179.288,96	TR 56.877.700,17
		CS 88.563.287,84	TP 48.659.386,92	FPV 175.500,00					TR 56.877.700,17		
1308 Programma	08 Politica regionale unitaria per la tutela della salute										
Totale programma	08 Politica regionale unitaria per la tutela della salute	RS 0,00	CP 0,00	PR 0,00	PC 0,00	R 0,00	I 0,00	ECP 0,00	EP 0,00	EC 0,00	TR 0,00
		CS 0,00	TP 0,00	FPV 0,00					TR 0,00		

## CONTO DEL BILANCIO - GESTIONE DELLA SPESA

Allegato n. 10 - Rendiconto della gestione

MISSIONE, PROGRAMMA, TITOLO	DENOMINAZIONE	RESIDUI PASSIVI AL 01/01/2015 (RS)		PAGAMENTI IN C/RESIDUI (PR)		RIACCERTAMENTO RESIDUI (R)		ECONOMIE DI COMPETENZA (ECP=CP+FPV)		RESIDUI PASSIVI DA ESERCIZI PRECEDENTI (EP=RS-PR+R)		
		PREVISIONI DEFINITIVE DI COMPETENZA (CP)	PREVISIONI DEFINITIVE DI CASSA (CS)	PAGAMENTI IN C/COMPETENZA (PC)	TOTALE PAGAMENTI (TP=PR+PC)	IMPEGNI (I)	FONDO PLURIENNALE VINCOLATO (FPV)	COMPETENZA (ECP=CP+FPV)	TOTALE RESIDUI PASSIVI DA RIPORTARE (TR=EP+ECP)			
MISSIONE 03 Tutela della salute	Titolo 2 Spese in conto capitale	RS	0,00	PR	0,00	R	0,00	ECP	0,00	EP	0,00	
		CP	0,00	PC	0,00	I	0,00		0,00	EC	0,00	
		CS	0,00	TP	0,00	FPV	0,00		0,00	TR	0,00	
		RS	0,00	PR	0,00	R	0,00	ECP	0,00	EP	0,00	
		CP	0,00	PC	0,00	I	0,00		0,00	EC	0,00	
		CS	0,00	TP	0,00	FPV	0,00		0,00	TR	0,00	
	Titolo 3 Spese per incremento attività finanziarie	RS	0,00	PR	0,00	R	0,00	ECP	0,00	EP	0,00	
		CP	0,00	PC	0,00	I	0,00		0,00	EC	0,00	
		CS	0,00	TP	0,00	FPV	0,00		0,00	TR	0,00	
		RS	0,00	PR	0,00	R	0,00	ECP	0,00	EP	0,00	
		CP	0,00	PC	0,00	I	0,00		0,00	EC	0,00	
		CS	0,00	TP	0,00	FPV	0,00		0,00	TR	0,00	
Totale programma	08	Politica regionale unitaria per la tutela della salute	RS	0,00	PR	0,00	R	0,00	ECP	0,00	EP	0,00
			CP	0,00	PC	0,00	I	0,00		EC	0,00	
			CS	0,00	TP	0,00	FPV	0,00		TR	0,00	
TOTALE MISSIONE	03	Tutela della salute	RS	1.287.203.120,10	PR	375.742.174,23	R	9.610.107,91-	ECP	8.990.470,33	EP	901.850.837,96
			CP	9.499.738.047,72	PC	8.293.475.025,16	I	9.490.572.077,39		0,00	EC	1.197.097.052,23
			CS	10.331.396.323,80	TP	8.669.217.199,39	FPV	175.500,00		0,00	TR	2.098.947.890,19
<b>MISSIONE 14 Sviluppo economico e competitività</b>												
<b>Programma 01 Industria, PMI e Artigianato</b>												
Titolo 1 Spese correnti	RS	64.597.567,81	PR	26.609.537,59	R	20.265.010,72-	ECP	5.399.559,04	EP	17.723.019,50		
	CP	41.874.181,87	PC	2.491.620,45	I	36.042.474,58		0,00	EC	33.550.854,13		
	CS	49.515.221,39	TP	29.101.158,04	FPV	432.148,25		0,00	TR	51.273.873,63		
	RS	22.694.434,14	PR	22.115.320,52	R	0,00	ECP	41.868.041,95	EP	579.113,62		
	CP	62.664.151,37	PC	13.040.803,50	I	18.698.395,72		0,00	EC	5.657.592,22		
	CS	44.402.737,27	TP	35.156.124,02	FPV	2.097.713,70		0,00	TR	6.236.705,84		
Titolo 3 Spese per incremento attività finanziarie	RS	0,00	PR	0,00	R	0,00	ECP	6.444.049,84	EP	0,00		
	CP	6.444.049,84	PC	0,00	I	0,00		0,00	EC	0,00		
	CS	1.000.000,00	TP	0,00	FPV	0,00		0,00	TR	0,00		
Totale programma	01	Industria, PMI e Artigianato	RS	87.292.001,95	PR	48.724.858,11	R	20.265.010,72-	ECP	53.711.650,83	EP	18.302.133,12
			CP	110.982.383,08	PC	15.532.423,95	I	54.740.870,30		0,00	EC	39.208.446,35
			CS	94.917.958,66	TP	64.257.282,06	FPV	2.529.861,95		0,00	TR	57.510.579,47
<b>Programma 02 Commercio - Reti distributive - Tutela dei consumatori</b>												

## CONTO DEL BILANCIO - GESTIONE DELLA SPESA

Allegato n.10 - Rendiconto della gestione

MISSIONE, PROGRAMMA, TITOLO	DENOMINAZIONE	RESIDUI PASSIVI AL 01/01/2015 (RS)		PAGAMENTI IN C/RESIDUI (PR)		RIACCERTAMENTO RESIDUI (R)		ECONOMIE DI COMPETENZA (ECP=CP+FPV)		RESIDUI PASSIVI DA ESERCIZI PRECEDENTI (EP=RS-PR+R)	
		PREVISIONI DEFINITIVE DI COMPETENZA (CP)	PREVISIONI DEFINITIVE DI CASSA (CS)	PAGAMENTI IN C/COMPETENZA (PC)	TOTALE PAGAMENTI (TP=PR+PC)	IMPEGNI (I)	FONDO PLURIENNALE VINCOLATO (FPV)	COMPETENZA (ECP=CP+FPV)	RESIDUI PASSIVI DA ESERCIZIO DI COMPETENZA (EC=I-PC)	TOTALE RESIDUI PASSIVI DA RIPORTARE (TR=EP+ECP)	
Titolo 1 Spese correnti	RS	3.309.302,34		PR	1.356.536,34	R	1.939.766,00-	ECP		EP	13.000,00
	CP	5.099.351,46		PC	733.676,97	I	2.624.382,52		1.501.968,94	EC	1.890.705,55
	CS	4.349.633,76		TP	2.090.213,31	FPV	973.000,00			TR	1.903.705,55
	RS	3.847.688,55		PR	2.343.526,32	R	1.504.162,23-	ECP		EP	0,00
	CP	9.868.626,31		PC	1.873.936,90	I	4.967.100,06		4.295.407,02	EC	3.093.163,16
	CS	5.956.922,46		TP	4.217.463,22	FPV	606.119,23			TR	3.093.163,16
	RS	0,00		PR	0,00	R	0,00			EP	0,00
	CP	530.731,74		PC	0,00	I	0,00		530.731,74	EC	0,00
	CS	0,00		TP	0,00	FPV	0,00			TR	0,00
	RS	7.156.990,89		PR	3.700.062,66	R	3.443.928,23-	ECP		EP	13.000,00
	CP	15.498.709,51		PC	2.607.613,87	I	7.591.482,58		6.328.107,70	EC	4.983.868,71
	CS	10.306.556,22		TP	6.307.676,53	FPV	1.579.119,23			TR	4.996.868,71
Totale programma 02 Commercio - reti distributive - tutela dei consumatori											
L403 Programma 03 Ricerca e innovazione											
Titolo 1 Spese correnti	RS	6.808.082,32		PR	3.351.535,29	R	3.039.743,15-	ECP		EP	416.803,88
	CP	26.053.446,68		PC	3.607.614,17	I	10.673.412,49		14.109.114,27	EC	7.065.798,32
	CS	15.714.289,66		TP	6.959.149,46	FPV	1.270.919,92			TR	7.482.602,20
	RS	67.051.576,10		PR	21.168.797,45	R	28.413.122,76-	ECP		EP	17.469.655,89
	CP	122.757.395,33		PC	6.425.437,28	I	27.303.764,72		48.050.517,91	EC	20.878.327,44
	CS	67.272.652,33		TP	27.594.234,73	FPV	47.403.112,70			TR	38.347.983,33
Titolo 3 Spese per incremento attività finanziarie	RS	0,00		PR	0,00	R	0,00			EP	0,00
	CP	0,00		PC	0,00	I	0,00		0,00	EC	0,00
	CS	0,00		TP	0,00	FPV	0,00			TR	0,00
Totale programma 03 Ricerca e innovazione											
Titolo 3 Spese per incremento attività finanziarie	RS	73.859.658,42		PR	24.520.332,74	R	31.452.865,91-	ECP		EP	17.886.459,77
	CP	148.810.842,01		PC	10.033.051,45	I	37.977.177,21		62.159.632,18	EC	27.944.125,76
	CS	82.986.941,99		TP	34.553.384,19	FPV	48.674.032,62			TR	45.830.585,53
Totale programma 03 Ricerca e innovazione											
L404 Programma 04 Reti e altri servizi di pubblica utilità											



## CONTO DEL BILANCIO - GESTIONE DELLA SPESA

Allegato n.10 - Rendiconto della gestione

MISSIONE, PROGRAMMA, TITOLO	DENOMINAZIONE	RESIDUI PASSIVI AL 01/01/2015 (RS)		PAGAMENTI IN C/RESIDUI (PR)		RIACCERTAMENTO RESIDUI (R)		ECONOMIE DI COMPETENZA (ECP=CP+FPV)		RESIDUI PASSIVI DA ESERCIZI PRECEDENTI (EP=RS-PR+R)	
		PREVISIONI DEFINITIVE DI COMPETENZA (CP)	PREVISIONI DEFINITIVE DI CASSA (CS)	PAGAMENTI IN C/COMPETENZA (PC)	TOTALE PAGAMENTI (TP=PR+PC)	IMPEGNI (I)	FONDO PLURIENNALE VINCOLATO (FPV)	COMPETENZA (ECP=CP+FPV)	RESIDUI PASSIVI DA ESERCIZIO DI COMPETENZA (EC=I-PC)	TOTALE RESIDUI PASSIVI DA RIPORTARE (TR=EP+ECP)	
Titolo 1 Spese correnti	RS	13.549.482,52		PR	9.063.088,90	R	2.471.439,24	ECP	5.740.977,22	EP	2.014.954,38
	CP	18.514.534,59		PC	4.482.042,25	I	12.607.500,75			EC	8.125.458,50
	CS	24.612.622,54		TP	13.545.131,15	FPV	1.660,62			TR	10.140.412,88
Titolo 2 Spese in conto capitale	RS	10.895.023,27		PR	8.974.470,21	R	178,12	ECP	17.915.481,55	EP	1.920.374,94
	CP	25.744.701,32		PC	4.402.608,77	I	6.267.600,21			EC	1.864.991,44
	CS	23.062.502,86		TP	13.377.078,98	FPV	1.561.619,56			TR	3.785.366,38
Titolo 3 Spese per incremento attività finanziarie	RS	0,00		PR	0,00	R	0,00	ECP	0,00	EP	0,00
	CP	0,00		PC	0,00	I	0,00			EC	0,00
	CS	0,00		TP	0,00	FPV	0,00			TR	0,00
Totale programma 04 Reti e altri servizi di pubblica utilità	RS	24.444.505,79		PR	18.037.559,11	R	2.471.617,36	ECP	23.656.458,77	EP	3.935.329,32
	CP	44.259.235,91		PC	8.884.651,02	I	18.875.100,96			EC	9.990.449,94
	CS	47.675.125,40		TP	26.922.210,13	FPV	1.727.676,18			TR	13.925.779,26
1405 Programma 05 Politica regionale unitaria per lo sviluppo economico e la competitività											
Titolo 1 Spese correnti	RS	0,00		PR	0,00	R	0,00	ECP	0,00	EP	0,00
	CP	0,00		PC	0,00	I	0,00			EC	0,00
	CS	0,00		TP	0,00	FPV	0,00			TR	0,00
Titolo 2 Spese in conto capitale	RS	0,00		PR	0,00	R	0,00	ECP	0,00	EP	0,00
	CP	0,00		PC	0,00	I	0,00			EC	0,00
	CS	0,00		TP	0,00	FPV	0,00			TR	0,00
Titolo 3 Spese per incremento attività finanziarie	RS	0,00		PR	0,00	R	0,00	ECP	0,00	EP	0,00
	CP	0,00		PC	0,00	I	0,00			EC	0,00
	CS	0,00		TP	0,00	FPV	0,00			TR	0,00
Totale programma 05 Politica regionale unitaria per lo sviluppo economico e la competitività	RS	0,00		PR	0,00	R	0,00	ECP	0,00	EP	0,00
	CP	0,00		PC	0,00	I	0,00			EC	0,00
	CS	0,00		TP	0,00	FPV	0,00			TR	0,00
TOTALE MISSIONE 14 Sviluppo economico e competitività	RS	192.753.157,05		PR	94.982.812,62	R	57.633.422,22	ECP	145.855.849,48	EP	40.136.922,21
	CP	319.551.170,51		PC	37.057.740,29	I	119.184.631,05			EC	82.126.890,76
	CS	235.886.582,27		TP	132.040.552,91	FPV	54.510.689,98			TR	122.263.812,97

## CONTO DEL BILANCIO - GESTIONE DELLA SPESA

Allegato n.10 - Rendiconto della gestione

MISSIONE, PROGRAMMA, TITOLO	DENOMINAZIONE	RESIDUI PASSIVI AL 01/01/2015 (RS)		PAGAMENTI IN C/RESIDUI (PR)		RIACCERTAMENTO RESIDUI (R)		ECONOMIE DI COMPETENZA (ECP=CP+FPV)		RESIDUI PASSIVI DA ESERCIZI PRECEDENTI (EP=RS-PR+R)			
		PREVISIONI DEFINITIVE DI COMPETENZA (CP)	PREVISIONI DEFINITIVE DI CASSA (CS)	PAGAMENTI IN C/COMPETENZA (PC)	TOTALE PAGAMENTI (TP=PR+PC)	IMPEGNI (I)	FONDO PLURIENNALE VINCOLATO (FPV)	COMPETENZA (ECP=CP+FPV)	RESIDUI PASSIVI DA ESERCIZIO DI COMPETENZA (EC=I-PC)	TOTALE RESIDUI PASSIVI DA RIPORTARE (TR=EP+ECP)			
<b>MISSIONE 15 Politiche per il lavoro e la formazione professionale</b>													
<b>1501 Programma 01 Servizi per lo sviluppo del mercato del lavoro</b>													
Titolo 1	Spese correnti	RS	5.885.408,36	PR	644.756,15	R	4.504.630,79-	ECP	4.173.507,92	EP	736.021,42		
		CP	9.258.775,16	PC	818.955,11	I	5.073.367,24		EC	4.254.412,13	EC	4.254.412,13	
		CS	7.913.897,49	TP	1.463.711,26	FPV	11.900,00		TR	4.990.433,55	TR	4.990.433,55	
Titolo 2	Spese in conto capitale	RS	0,00	PR	0,00	R	0,00	ECP	0,00	EP	0,00		
		CP	0,00	PC	0,00	I	0,00		EC	0,00	EC	0,00	
		CS	0,00	TP	0,00	FPV	0,00		TR	0,00	TR	0,00	
Titolo 3	Spese per incremento attività finanziarie	RS	0,00	PR	0,00	R	0,00	ECP	0,00	EP	0,00		
		CP	0,00	PC	0,00	I	0,00		EC	0,00	EC	0,00	
		CS	0,00	TP	0,00	FPV	0,00		TR	0,00	TR	0,00	
Totale programma	01	Servizi per lo sviluppo del mercato del lavoro	RS	5.885.408,36	PR	644.756,15	R	4.504.630,79-	ECP	4.173.507,92	EP	736.021,42	
			CP	9.258.775,16	PC	818.955,11	I	5.073.367,24		EC	4.254.412,13	EC	4.254.412,13
			CS	7.913.897,49	TP	1.463.711,26	FPV	11.900,00		TR	4.990.433,55	TR	4.990.433,55
<b>1502 Programma 02 Formazione professionale</b>													
Titolo 1	Spese correnti	RS	36.714.480,68	PR	17.873.778,68	R	3.112.447,32-	ECP	34.196.055,89	EP	15.728.254,68		
		CP	65.315.182,46	PC	18.936.481,24	I	26.569.024,65		EC	7.632.543,41	EC	7.632.543,41	
		CS	75.843.562,19	TP	36.810.259,92	FPV	4.550.101,92		TR	23.360.798,09	TR	23.360.798,09	
Titolo 2	Spese in conto capitale	RS	0,00	PR	0,00	R	0,00	ECP	0,00	EP	0,00		
		CP	0,00	PC	0,00	I	0,00		EC	0,00	EC	0,00	
		CS	0,00	TP	0,00	FPV	0,00		TR	0,00	TR	0,00	
Titolo 3	Spese per incremento attività finanziarie	RS	0,00	PR	0,00	R	0,00	ECP	0,00	EP	0,00		
		CP	0,00	PC	0,00	I	0,00		EC	0,00	EC	0,00	
		CS	0,00	TP	0,00	FPV	0,00		TR	0,00	TR	0,00	
Totale programma	02	Formazione professionale	RS	36.714.480,68	PR	17.873.778,68	R	3.112.447,32-	ECP	34.196.055,89	EP	15.728.254,68	
			CP	65.315.182,46	PC	18.936.481,24	I	26.569.024,65		EC	7.632.543,41	EC	7.632.543,41
			CS	75.843.562,19	TP	36.810.259,92	FPV	4.550.101,92		TR	23.360.798,09	TR	23.360.798,09

## CONTO DEL BILANCIO - GESTIONE DELLA SPESA

Allegato n. 10 - Rendiconto della gestione

MISSIONE, PROGRAMMA, TITOLO	DENOMINAZIONE	RESIDUI PASSIVI AL 01/01/2015 (RS)		PAGAMENTI IN C/RESIDUI (PR)		RIACCERTAMENTO RESIDUI (R)		ECONOMIE DI COMPETENZA (ECP=CP+FPV)		RESIDUI PASSIVI DA ESERCIZI PRECEDENTI (EP=RS-PR+R)	
		PREVISIONI DEFINITIVE DI COMPETENZA (CP)	PREVISIONI DEFINITIVE DI CASSA (CS)	PAGAMENTI IN C/COMPETENZA (PC)	TOTALE PAGAMENTI (TP=PR+PC)	IMPEGNI (I)	FONDO PLURIENNALE VINCOLATO (FPV)	COMPETENZA (ECP=CP+FPV)	RESIDUI PASSIVI DA ESERCIZIO DI COMPETENZA (EC=I-PC)	TOTALE RESIDUI PASSIVI DA RIPORTARE (TR=EP+ECC)	
1503 Programma	Sostegno all'occupazione										
	TITOLO 1	Spese correnti	RS 94.667.476,83 CP 138.124.869,80 CS 155.363.364,57	PR 59.551.482,82 PC 29.746.714,16 TP 89.298.196,98	R 26.436.834,14 I 57.480.965,11 FPV 153.924,68	ECP 80.489.980,01	EP 8.679.159,87 EC 27.734.250,95 TR 36.413.410,82				
	TITOLO 2	Spese in conto capitale	RS 0,00 CP 0,00 CS 0,00	PR 0,00 PC 0,00 TP 0,00	R 0,00 I 0,00 FPV 0,00	ECP 0,00	EP 0,00 EC 0,00 TR 0,00				
	TITOLO 3	Spese per incremento attività finanziarie	RS 0,00 CP 0,00 CS 0,00	PR 0,00 PC 0,00 TP 0,00	R 0,00 I 0,00 FPV 0,00	ECP 0,00	EP 0,00 EC 0,00 TR 0,00				
	Totale programma 03	Sostegno all'occupazione	RS 94.667.476,83 CP 138.124.869,80 CS 155.363.364,57	PR 59.551.482,82 PC 29.746.714,16 TP 89.298.196,98	R 26.436.834,14 I 57.480.965,11 FPV 153.924,68	ECP 80.489.980,01	EP 8.679.159,87 EC 27.734.250,95 TR 36.413.410,82				
1504 Programma	Politica regionale unitaria per il lavoro e la formazione professionale										
	TITOLO 1	Spese correnti	RS 0,00 CP 0,00 CS 0,00	PR 0,00 PC 0,00 TP 0,00	R 0,00 I 0,00 FPV 0,00	ECP 0,00	EP 0,00 EC 0,00 TR 0,00				
	TITOLO 2	Spese in conto capitale	RS 0,00 CP 0,00 CS 0,00	PR 0,00 PC 0,00 TP 0,00	R 0,00 I 0,00 FPV 0,00	ECP 0,00	EP 0,00 EC 0,00 TR 0,00				
	TITOLO 3	Spese per incremento attività finanziarie	RS 0,00 CP 0,00 CS 0,00	PR 0,00 PC 0,00 TP 0,00	R 0,00 I 0,00 FPV 0,00	ECP 0,00	EP 0,00 EC 0,00 TR 0,00				
	Totale programma 04	Politica regionale unitaria per il lavoro e la formazione professionale	RS 0,00 CP 0,00 CS 0,00	PR 0,00 PC 0,00 TP 0,00	R 0,00 I 0,00 FPV 0,00	ECP 0,00	EP 0,00 EC 0,00 TR 0,00				

## CONTO DEL BILANCIO - GESTIONE DELLA SPESA

Allegato n. 10 - Rendiconto della gestione

MISSIONE, PROGRAMMA, TITOLO	DENOMINAZIONE	RESIDUI PASSIVI AL 01/01/2015 (RS)		PAGAMENTI IN C/RESIDUI (PR)		RIACCERTAMENTO RESIDUI (R)		ECONOMIE DI COMPETENZA (ECP=CP+FPV)		RESIDUI PASSIVI DA ESERCIZI PRECEDENTI (EP=RS-PR+R)	
		PREVISIONI DEFINITIVE DI COMPETENZA (CP)	PREVISIONI DEFINITIVE DI CASSA (CS)	PAGAMENTI IN C/COMPETENZA (PC)	TOTALE PAGAMENTI (TP=PR+PC)	IMPEGNI (I)	FONDO PLURIENNALE VINCOLATO (FPV)	COMPETENZA (ECP=CP+FPV)	RESIDUI PASSIVI DA ESERCIZIO DI COMPETENZA (EC=I-PC)	TOTALE RESIDUI PASSIVI DA RIPORTARE (TR=EP+ECP)	
TOTALE MISSIONE /5	Politiche per il lavoro e la formazione professionale	RS 1.377.267.365,87 CP 2.122.698.827,42 CS 2.391.120.824,25		PR 78.070.017,65 PC 49.502.150,51 TP 127.572.168,16		R 34.053.912,25- I 89.123.357,00 FPV 4.715.926,60		ECP 118.859.543,82	EP 25.143.435,97 EC 39.621.206,49 TR 64.764.642,46		
<i>MISSIONE /6 Agricoltura, politiche agroalimentari e pesca</i>											
1601 Programma 01	Sviluppo del settore agricolo e del sistema agroalimentare										
TITOLO 1	Spese correnti	RS 8.714.609,50 CP 10.535.189,86 CS 11.463.699,66		PR 4.741.470,14 PC 4.341.206,78 TP 9.082.676,92		R 2.394.976,43- I 7.229.308,03 FPV 137.939,08		ECP 3.167.942,75	EP 1.578.162,93 EC 2.888.101,25 TR 4.466.264,18		
TITOLO 2	Spese in conto capitale	RS 14.462.737,39 CP 63.728.040,95 CS 46.948.781,61		PR 3.286.661,58 PC 32.661.722,02 TP 35.948.383,60		R 10.179.236,57- I 41.898.185,62 FPV 18.241.762,92		ECP 3.588.092,41	EP 996.839,24 EC 9.236.463,60 TR 10.233.302,84		
TITOLO 3	Spese per incremento attività finanziarie	RS 0,00 CP 0,00 CS 0,00		PR 0,00 PC 0,00 TP 0,00		R 0,00 I 0,00 FPV 0,00		ECP 0,00	EP 0,00 EC 0,00 TR 0,00		
Totale programma 01	Sviluppo del settore agricolo e del sistema agroalimentare	RS 23.177.346,89 CP 74.263.230,81 CS 58.412.481,27		PR 8.028.131,72 PC 37.002.928,80 TP 45.031.060,52		R 12.574.213,00- I 49.127.493,65 FPV 18.379.702,00		ECP 6.756.035,16	EP 2.575.002,17 EC 12.124.564,85 TR 14.699.567,02		
1602 Programma 02	Caccia e pesca										
TITOLO 1	Spese correnti	RS 786.192,02 CP 6.312.165,11 CS 6.067.236,76		PR 268.693,71 PC 3.262.608,95 TP 3.531.302,66		R 468.214,32- I 4.788.700,02 FPV 287.039,25		ECP 1.236.425,84	EP 49.283,99 EC 1.526.091,07 TR 1.575.375,06		
TITOLO 2	Spese in conto capitale	RS 1.417.654,25 CP 1.576.381,19 CS 2.744.331,80		PR 871.435,26 PC 904.769,95 TP 1.776.205,21		R 124.652,88- I 1.379.075,79 FPV 0,00		ECP 197.305,40	EP 421.566,11 EC 474.305,84 TR 895.871,95		
TITOLO 3	Spese per incremento attività finanziarie	RS 0,00 CP 0,00 CS 0,00		PR 0,00 PC 0,00 TP 0,00		R 0,00 I 0,00 FPV 0,00		ECP 0,00	EP 0,00 EC 0,00 TR 0,00		

## CONTO DEL BILANCIO - GESTIONE DELLA SPESA

Allegato n. 10 - Rendiconto della gestione

MISSIONE, PROGRAMMA, TITOLO	DENOMINAZIONE	RESIDUI PASSIVI AL 01/01/2015 (RS)		PAGAMENTI IN C/RESIDUI (PR)		RIACCERTAMENTO RESIDUI (R)		ECONOMIE DI COMPETENZA (ECP=CP+FPV)		RESIDUI PASSIVI DA ESERCIZI PRECEDENTI (EP=RS-PR+R)	
		PREVISIONI DEFINITIVE DI COMPETENZA (CP)	PREVISIONI DEFINITIVE DI CASSA (CS)	PAGAMENTI IN C/COMPETENZA (PC)	TOTALE PAGAMENTI (TP=PR+PC)	IMPEGNI (I)	FONDO PLURIENNALE VINCOLATO (FPV)	COMPETENZA (ECP=CP+FPV)	RESIDUI PASSIVI DA ESERCIZIO DI COMPETENZA (EC=I-PC)	TOTALE RESIDUI PASSIVI DA RIPORTARE (TR=EP+ECP)	
Totale programma	02 Caccia e pesca	RS 2.203.846,27 CP 7.888.546,30 CS 8.811.568,56		PR 1.140.128,97 PC 4.167.378,90 TP 5.307.507,87		R 592.867,20- I 6.167.775,81 FPV 287.039,25		ECP 1.433.731,24	EP 470.880,10 EC 2.000.396,91 TR 2.471.247,01		
Programma	03 Politica regionale unitaria per l'agricoltura, i sistemi agroalimentari, la caccia e la pesca										
TITOLO 1	Spese correnti	RS 0,00 CP 0,00 CS 0,00		PR 0,00 PC 0,00 TP 0,00		R 0,00 I 0,00 FPV 0,00		ECP 0,00	EP 0,00 EC 0,00 TR 0,00		
TITOLO 2	Spese in conto capitale	RS 0,00 CP 0,00 CS 0,00		PR 0,00 PC 0,00 TP 0,00		R 0,00 I 0,00 FPV 0,00		ECP 0,00	EP 0,00 EC 0,00 TR 0,00		
TITOLO 3	Spese per incremento attività finanziarie	RS 0,00 CP 0,00 CS 0,00		PR 0,00 PC 0,00 TP 0,00		R 0,00 I 0,00 FPV 0,00		ECP 0,00	EP 0,00 EC 0,00 TR 0,00		
Totale programma	03 Politica regionale unitaria per l'agricoltura, i sistemi agroalimentari, la caccia e la pesca	RS 0,00 CP 0,00 CS 0,00		PR 0,00 PC 0,00 TP 0,00		R 0,00 I 0,00 FPV 0,00		ECP 0,00	EP 0,00 EC 0,00 TR 0,00		
TOTALE MISSIONE	16 Agricoltura, politiche agroalimentari e pesca	RS 25.381.193,16 CP 82.151.777,11 CS 67.224.049,83		PR 9.168.260,69 PC 41.170.307,70 TP 50.338.568,39		R 13.167.080,20- I 55.295.269,46 FPV 18.666.741,25		ECP 8.189.766,40	EP 3.045.852,27 EC 14.124.961,76 TR 17.170.814,03		
MISSIONE	17 Energia e diversificazione delle fonti energetiche										
Programma	01 Fonti energetiche										
TITOLO 1	Spese correnti	RS 1.948.772,54 CP 11.553.626,32 CS 10.759.481,58		PR 1.049.613,05 PC 742.771,51 TP 1.792.384,56		R 789.269,86- I 1.761.569,56 FPV 7.607.895,50		ECP 2.184.161,26	EP 109.889,63 EC 1.018.798,05 TR 1.128.687,68		
TITOLO 2	Spese in conto capitale	RS 22.998.646,61 CP 73.068.020,30 CS 40.658.343,06		PR 6.186.875,64 PC 14.645.935,78 TP 20.832.811,42		R 6.447.829,34- I 31.088.459,29 FPV 862.825,45		ECP 41.116.735,56	EP 10.363.941,63 EC 16.442.523,51 TR 26.806.465,14		

## CONTO DEL BILANCIO - GESTIONE DELLA SPESA

Allegato n.10 - Rendiconto della gestione

MISSIONE, PROGRAMMA, TITOLO	DENOMINAZIONE	RESIDUI PASSIVI AL 01/01/2015 (RS)		PAGAMENTI IN C/RESIDUI (PR)		RIACCERTAMENTO RESIDUI (R)		ECONOMIE DI COMPETENZA (ECP=CP+FPV)		RESIDUI PASSIVI DA ESERCIZI PRECEDENTI (EP=RS-PR+R)		
		PREVISIONI DEFINITIVE DI COMPETENZA (CP)	PREVISIONI DEFINITIVE DI CASSA (CS)	PAGAMENTI IN C/COMPETENZA (PC)	TOTALE PAGAMENTI (TP=PR+PC)	IMPEGNI (I)	FONDO PLURIENNALE VINCOLATO (FPV)	COMPETENZA (ECP=CP+FPV)	TOTALE RESIDUI PASSIVI DA RIPORTARE (TR=EP+ECP)			
1702 Programma 02	Politica regionale unitaria per l'energia e la diversificazione delle fonti energetiche											
		TITOLO 1 Spese correnti										
		RS	0,00	PR	0,00	R	0,00	ECP	0,00	EP	0,00	
		CP	0,00	PC	0,00	I	0,00	ECP	0,00	EC	0,00	
		CS	0,00	TP	0,00	FPV	0,00		TR	0,00		
		TITOLO 2 Spese in conto capitale										
		RS	0,00	PR	0,00	R	0,00	ECP	0,00	EP	0,00	
		CP	0,00	PC	0,00	I	0,00	ECP	0,00	EC	0,00	
		CS	0,00	TP	0,00	FPV	0,00		TR	0,00		
		TITOLO 3 Spese per incremento attività finanziarie										
		RS	0,00	PR	0,00	R	0,00	ECP	0,00	EP	0,00	
		CP	0,00	PC	0,00	I	0,00	ECP	0,00	EC	0,00	
CS	0,00	TP	0,00	FPV	0,00		TR	0,00				
Totale programma 02												
RS	0,00	PR	0,00	R	0,00	ECP	0,00	EP	0,00			
CP	0,00	PC	0,00	I	0,00	ECP	0,00	EC	0,00			
CS	0,00	TP	0,00	FPV	0,00		TR	0,00				
TOTALE MISSIONE 17												
RS	24.947.419,15	PR	7.236.488,69	R	7.237.099,20	ECP	43.300.896,82	EP	10.473.831,26			
CP	84.621.646,62	PC	15.388.707,29	I	32.850.028,85	ECP		EC	17.461.321,56			
CS	51.417.824,64	TP	22.625.195,98	FPV	8.470.720,95			TR	27.935.152,82			
MISSIONE 18 Relazioni con le altre autonomie territoriali e locali												
1801 Programma 01 Relazioni finanziarie con le altre autonomie territoriali												
TITOLO 1 Spese correnti												
RS	44.395.241,28	PR	44.353.600,38	R	41.640,90	ECP	1.064.911,63	EP	0,00			
CP	83.999.883,41	PC	36.249.820,21	I	82.904.605,03			EC	46.654.784,82			
CS	128.340.683,79	TP	80.603.420,59	FPV	30.366,75			TR	46.654.784,82			

## CONTO DEL BILANCIO - GESTIONE DELLA SPESA

Allegato n.10 - Rendiconto della gestione

MISSIONE, PROGRAMMA, TITOLO	DENOMINAZIONE	RESIDUI PASSIVI AL 01/01/2015 (RS)		PAGAMENTI IN C/RESIDUI (PR)		RIACCERTAMENTO RESIDUI (R)		ECONOMIE DI COMPETENZA (ECP=CP-I-FPV)		RESIDUI PASSIVI DA ESERCIZI PRECEDENTI (EP=RS-PR+R)	
		PREVISIONI DEFINITIVE DI COMPETENZA (CP)	PREVISIONI DEFINITIVE DI CASSA (CS)	PAGAMENTI IN C/COMPETENZA (PC)	TOTALE PAGAMENTI (TP=PR+PC)	IMPEGNI (I)	FONDO PLURIENNALE VINCOLATO (FPV)	COMPETENZA (ECP=CP-I-FPV)	RESIDUI PASSIVI DA ESERCIZIO DI COMPETENZA (EC=I-PC)	TOTALE RESIDUI PASSIVI DA RIPORTARE (TR=EP+EC)	
MISSIONE 19 Relazioni internazionali	1901 Programma 01 Relazioni internazionali e Cooperazione allo sviluppo	TITOLO 2 Spese in conto capitale	RS	500.000,00	PR	109.225,00	R	0,00	ECP	EP	390.775,00
			CP	2.412.444,70	PC	987.446,36	I	2.348.370,96		EC	1.360.924,60
			CS	2.762.444,70	TP	1.096.671,36	FPV	0,00		TR	1.751.699,60
			RS	0,00	PR	0,00	R	0,00		EP	0,00
			CP	0,00	PC	0,00	I	0,00	ECP	EC	0,00
			CS	0,00	TP	0,00	FPV	0,00		TR	0,00
		TITOLO 3 Spese per incremento attività finanziarie	RS	44.895.241,28	PR	44.462.825,38	R	41.640,90-	ECP	EP	390.775,00
			CP	86.412.328,11	PC	37.237.266,57	I	85.252.975,99		EC	48.015.709,42
			CS	131.103.128,49	TP	81.700.091,95	FPV	30.366,75		TR	48.406,484,42
			RS	0,00	PR	0,00	R	0,00		EP	0,00
			CP	0,00	PC	0,00	I	0,00	ECP	EC	0,00
			CS	0,00	TP	0,00	FPV	0,00		TR	0,00
TITOLO 2 Spese in conto capitale	RS	0,00	PR	0,00	R	0,00		EP	0,00		
	CP	0,00	PC	0,00	I	0,00	ECP	EC	0,00		
	CS	0,00	TP	0,00	FPV	0,00		TR	0,00		
	RS	0,00	PR	0,00	R	0,00		EP	0,00		
	CP	0,00	PC	0,00	I	0,00	ECP	EC	0,00		
	CS	0,00	TP	0,00	FPV	0,00		TR	0,00		
TITOLO 3 Spese per incremento attività finanziarie	RS	0,00	PR	0,00	R	0,00		EP	0,00		
	CP	0,00	PC	0,00	I	0,00	ECP	EC	0,00		
	CS	0,00	TP	0,00	FPV	0,00		TR	0,00		
	RS	0,00	PR	0,00	R	0,00		EP	0,00		
	CP	0,00	PC	0,00	I	0,00	ECP	EC	0,00		
	CS	0,00	TP	0,00	FPV	0,00		TR	0,00		
TITOLO 02 Politica regionale unitaria per le relazioni finanziarie con le altre autonomie territoriali	RS	0,00	PR	0,00	R	0,00		EP	0,00		
	CP	0,00	PC	0,00	I	0,00	ECP	EC	0,00		
	CS	0,00	TP	0,00	FPV	0,00		TR	0,00		
	RS	0,00	PR	0,00	R	0,00		EP	0,00		
	CP	0,00	PC	0,00	I	0,00	ECP	EC	0,00		
	CS	0,00	TP	0,00	FPV	0,00		TR	0,00		
TOTALE MISSIONE 19	RS	44.895.241,28	PR	44.462.825,38	R	41.640,90-	ECP	EP	390.775,00		
CP	86.412.328,11	PC	37.237.266,57	I	85.252.975,99		EC	48.015.709,42			
CS	131.103.128,49	TP	81.700.091,95	FPV	30.366,75		TR	48.406,484,42			
MISSIONE 19 Relazioni internazionali											
1901 Programma 01 Relazioni internazionali e Cooperazione allo sviluppo											

## CONTO DEL BILANCIO - GESTIONE DELLA SPESA

Allegato n.10 - Rendiconto della gestione

MISSIONE, PROGRAMMA, TITOLO	DENOMINAZIONE	RESIDUI PASSIVI AL 01/01/2015 (RS)		PAGAMENTI IN C/RESIDUI (PR)		RIACCERTAMENTO RESIDUI (R)		ECONOMIE DI COMPETENZA (ECP=CP-I-FPV)		RESIDUI PASSIVI DA ESERCIZI PRECEDENTI (EP=RS-PR+R)	
		PREVISIONI DEFINITIVE DI COMPETENZA (CP)	PREVISIONI DEFINITIVE DI CASSA (CS)	PAGAMENTI IN C/COMPETENZA (PC)	TOTALE PAGAMENTI (TP=PR+PC)	IMPEGNI (I)	FONDO PLURIENNALE VINCOLATO (FPV)	COMPETENZA (ECP=CP-I-FPV)	RESIDUI PASSIVI DA ESERCIZIO DI COMPETENZA (EC=I-PC)	TOTALE RESIDUI PASSIVI DA RIPORTARE (TR=EP+EC)	
01	Relazioni internazionali e Cooperazione allo sviluppo	Totale programma									
		RS	3.452.119,75	PR	1.471.725,47	R	1.498.383,41-	ECP	1.478.470,43	EP	482.010,87
		CP	4.049.344,12	PC	1.028.789,81	I	1.531.262,41			EC	502.472,60
		CS	4.389.400,72	TP	2.500.515,28	FPV	1.039.611,28			TR	984.483,47
		RS	0,00	PR	0,00	R	0,00			EP	0,00
		CP	0,00	PC	0,00	I	0,00			EC	0,00
		CS	0,00	TP	0,00	FPV	0,00			TR	0,00
		RS	0,00	PR	0,00	R	0,00			EP	0,00
		CP	0,00	PC	0,00	I	0,00			EC	0,00
		CS	0,00	TP	0,00	FPV	0,00			TR	0,00
		RS	0,00	PR	0,00	R	0,00			EP	0,00
		CP	0,00	PC	0,00	I	0,00			EC	0,00
CS	0,00	TP	0,00	FPV	0,00			TR	0,00		
Totale programma 01											
RS	3.452.119,75	PR	1.471.725,47	R	1.498.383,41-	ECP	1.478.470,43	EP	482.010,87		
CP	4.049.344,12	PC	1.028.789,81	I	1.531.262,41			EC	502.472,60		
CS	4.389.400,72	TP	2.500.515,28	FPV	1.039.611,28			TR	984.483,47		
1902 Programma 02 Cooperazione territoriale											
01	Spese correnti	Totale programma									
		RS	226.999,23	PR	163.687,00	R	63.312,23-	ECP	304.119,26	EP	0,00
		CP	502.759,22	PC	132.757,77	I	198.639,96			EC	65.882,19
		CS	531.160,33	TP	296.444,77	FPV	0,00			TR	65.882,19
		RS	0,00	PR	0,00	R	0,00			EP	0,00
		CP	0,00	PC	0,00	I	0,00			EC	0,00
		CS	0,00	TP	0,00	FPV	0,00			TR	0,00
		RS	0,00	PR	0,00	R	0,00			EP	0,00
		CP	0,00	PC	0,00	I	0,00			EC	0,00
		CS	0,00	TP	0,00	FPV	0,00			TR	0,00
		RS	0,00	PR	0,00	R	0,00			EP	0,00
		CP	0,00	PC	0,00	I	0,00			EC	0,00
CS	0,00	TP	0,00	FPV	0,00			TR	0,00		
Totale programma 02											
RS	226.999,23	PR	163.687,00	R	63.312,23-	ECP	304.119,26	EP	0,00		
CP	502.759,22	PC	132.757,77	I	198.639,96			EC	65.882,19		
CS	531.160,33	TP	296.444,77	FPV	0,00			TR	65.882,19		
02 Cooperazione territoriale											
RS	226.999,23	PR	163.687,00	R	63.312,23-	ECP	304.119,26	EP	0,00		
CP	502.759,22	PC	132.757,77	I	198.639,96			EC	65.882,19		
CS	531.160,33	TP	296.444,77	FPV	0,00			TR	65.882,19		
19 TOTALE MISSIONE 19 Relazioni internazionali											
RS	3.679.118,98	PR	1.635.412,47	R	1.561.695,64-	ECP	1.782.589,69	EP	482.010,87		
CP	4.552.103,34	PC	1.161.547,58	I	1.729.902,37			EC	568.354,79		
CS	4.920.561,05	TP	2.796.960,05	FPV	1.039.611,28			TR	1.050.365,66		



## CONTO DEL BILANCIO - GESTIONE DELLA SPESA

Allegato n. 10 - Rendiconto della gestione

MISSIONE, PROGRAMMA, TITOLO	DENOMINAZIONE	RESIDUI PASSIVI AL 01/01/2015 (RS)		PAGAMENTI IN C/RESIDUI (PR)		RIACCERTAMENTO RESIDUI (R)		ECONOMIE DI COMPETENZA (ECP=CP+FPV)		RESIDUI PASSIVI DA ESERCIZI PRECEDENTI (EP=RS-PR+R)	
		PREVISIONI DEFINITIVE DI COMPETENZA (CP)	PREVISIONI DEFINITIVE DI CASSA (CS)	PAGAMENTI IN C/COMPETENZA (PC)	TOTALE PAGAMENTI (TP=PR+PC)	IMPEGNI (I)	FONDO PLURIENNALE VINCOLATO (FPV)	COMPETENZA (ECP=CP+FPV)	RESIDUI PASSIVI DA ESERCIZIO DI COMPETENZA (EC=I-PC)	TOTALE RESIDUI PASSIVI DA RIPORTARE (TR=EP+ECP)	
<b>MISSIONE 20</b>											
<i>Fondi e accantonamenti</i>											
<b>2001</b>											
Programma 01 Fondo di riserva											
Titolo 1 Spese correnti											
	RS	0,00		PR	0,00	R	0,00			EP	0,00
	CP	18.978.046,78		PC	0,00	I	0,00	ECP	18.978.046,78	EC	0,00
	CS	251.851.644,38		TP	0,00	FPV	0,00			TR	0,00
Totale programma 01						R	0,00	ECP	18.978.046,78	EP	0,00
	CP	18.978.046,78		PC	0,00	I	0,00			EC	0,00
	CS	251.851.644,38		TP	0,00	FPV	0,00			TR	0,00
<b>2002</b>											
Programma 02 Fondo crediti di dubbia esigibilità											
Titolo 1 Spese correnti											
	RS	0,00		PR	0,00	R	0,00			EP	0,00
	CP	62.828.000,00		PC	0,00	I	0,00	ECP	62.828.000,00	EC	0,00
	CS	0,00		TP	0,00	FPV	0,00			TR	0,00
Titolo 2 Spese in conto capitale						R	0,00	ECP	400.000,00	EP	0,00
	RS	0,00		PR	0,00	I	0,00			EC	0,00
	CP	400.000,00		PC	0,00	FPV	0,00			TR	0,00
	CS	0,00		TP	0,00						
Totale programma 02						R	0,00	ECP	63.228.000,00	EP	0,00
	CP	63.228.000,00		PC	0,00	I	0,00			EC	0,00
	CS	0,00		TP	0,00	FPV	0,00			TR	0,00
<b>2003</b>											
Programma 03 Altri fondi											
Titolo 1 Spese correnti											
	RS	2.389.026,45		PR	2.388.836,58	R	14,16-			EP	175,71
	CP	745.824.442,73		PC	40.347.287,97	I	139.807.411,31	ECP	606.017.031,42	EC	99.460.123,34
	CS	185.071.997,88		TP	42.736.124,55	FPV	0,00			TR	99.460.299,05
Titolo 2 Spese in conto capitale						R	5.109.261,06-	ECP	129.138.048,24	EP	2.934.006,32
	RS	14.960.399,71		PR	6.917.132,33	I	0,00			EC	0,00
	CP	129.138.048,24		PC	0,00	FPV	0,00			TR	2.934.006,32
	CS	138.120.732,52		TP	6.917.132,33						

## CONTO DEL BILANCIO - GESTIONE DELLA SPESA

Allegato n. 10 - Rendiconto della gestione

MISSIONE, PROGRAMMA, TITOLO	DENOMINAZIONE	RESIDUI PASSIVI AL 01/01/2015 (RS)		PAGAMENTI IN C/RESIDUI (PR)		RIACCERTAMENTO RESIDUI (R)		ECONOMIE DI COMPETENZA (ECP=CP+FPV)		RESIDUI PASSIVI DA ESERCIZI PRECEDENTI (EP=RS-PR+R)	
		PREVISIONI DEFINITIVE DI COMPETENZA (CP)	PREVISIONI DEFINITIVE DI CASSA (CS)	PAGAMENTI IN C/COMPETENZA (PC)	TOTALE PAGAMENTI (TP=PR+PC)	IMPEGNI (I)	FONDO PLURIENNALE VINCOLATO (FPV)	COMPETENZA (ECP=CP+FPV)	RESIDUI PASSIVI DA ESERCIZIO DI COMPETENZA (EC=I-PC)	TOTALE RESIDUI PASSIVI DA RIPORTARE (TR=EP+ECP)	
Totale programma	03 Altri fondi	RS 17.349.426,16 CP 874.962.490,97 CS 323.192.730,40		PR 9.305.968,91 PC 40.347.287,97 TP 49.653.256,88		R 5.109.275,22- I 139.807.411,31 FPV 0,00		ECP 735.155.079,66		EP 2.934.182,03 EC 99.460.123,34 TR 102.394.305,37	
TOTALE MISSIONE	20 Fondi e accantonamenti	RS 17.349.426,16 CP 957.168.537,75 CS 575.044.374,78		PR 9.305.968,91 PC 40.347.287,97 TP 49.653.256,88		R 5.109.275,22- I 139.807.411,31 FPV 0,00		ECP 817.361.126,44		EP 2.934.182,03 EC 99.460.123,34 TR 102.394.305,37	
<b>MISSIONE 50 Debito pubblico</b>											
5001 Programma 01 Quota interessi ammortamento mutui e prestiti obbligazionari											
	TITOLO 1 Spese correnti	RS 0,00 CP 54.811.241,09 CS 4.811.241,09		PR 0,00 PC 2.334.493,25 TP 2.334.493,25		R 0,00 I 2.334.493,25 FPV 0,00		ECP 52.476.747,84		EP 0,00 EC 0,00 TR 0,00	
	TITOLO 2 Spese in conto capitale	RS 0,00 CP 0,00 CS 0,00		PR 0,00 PC 0,00 TP 0,00		R 0,00 I 0,00 FPV 0,00		ECP 0,00		EP 0,00 EC 0,00 TR 0,00	
Totale programma	01 Quota interessi ammortamento mutui e prestiti obbligazionari	RS 0,00 CP 54.811.241,09 CS 4.811.241,09		PR 0,00 PC 2.334.493,25 TP 2.334.493,25		R 0,00 I 2.334.493,25 FPV 0,00		ECP 52.476.747,84		EP 0,00 EC 0,00 TR 0,00	
5002 Programma 02 Quota capitale ammortamento mutui e prestiti obbligazionari											
	TITOLO 4 Rimborsi Prestiti	RS 0,00 CP 19.966.405,63 CS 12.966.405,63		PR 0,00 PC 10.619.537,94 TP 10.619.537,94		R 0,00 I 10.619.537,94 FPV 0,00		ECP 9.346.867,69		EP 0,00 EC 0,00 TR 0,00	
Totale programma	02 Quota capitale ammortamento mutui e prestiti obbligazionari	RS 0,00 CP 19.966.405,63 CS 12.966.405,63		PR 0,00 PC 10.619.537,94 TP 10.619.537,94		R 0,00 I 10.619.537,94 FPV 0,00		ECP 9.346.867,69		EP 0,00 EC 0,00 TR 0,00	
TOTALE MISSIONE	50 Debito pubblico	RS 0,00 CP 74.777.646,72 CS 17.777.646,72		PR 0,00 PC 12.954.031,19 TP 12.954.031,19		R 0,00 I 12.954.031,19 FPV 0,00		ECP 61.823.615,53		EP 0,00 EC 0,00 TR 0,00	
<b>MISSIONE 60 Anticipazioni finanziarie</b>											

## CONTO DEL BILANCIO - GESTIONE DELLA SPESA

Allegato n.10 - Rendiconto della gestione

MISSIONE, PROGRAMMA, TITOLO	DENOMINAZIONE	RESIDUI PASSIVI AL 01/01/2015 (RS)		PAGAMENTI IN C/RESIDUI (PR)		RIACCERTAMENTO RESIDUI (R)		ECONOMIE DI COMPETENZA (ECP=CP+FPV)		RESIDUI PASSIVI DA ESERCIZI PRECEDENTI (EP=RS-PR+R)	
		PREVISIONI DEFINITIVE DI COMPETENZA (CP)	PREVISIONI DEFINITIVE DI CASSA (CS)	PAGAMENTI IN C/COMPETENZA (PC)	TOTALE PAGAMENTI (TP=PR+PC)	IMPEGNI (I)	FONDO PLURIENNALE VINCOLATO (FPV)	COMPETENZA (ECP=CP+FPV)	RESIDUI PASSIVI DA ESERCIZIO DI COMPETENZA (EC=I-PC)	TOTALE RESIDUI PASSIVI DA RIPORTARE (TR=EP+ECP)	
6001 Programma 01	Restituzione anticipazioni di tesoreria										
	TITOLO 1	Spese correnti									
		RS	0,00	PR	0,00	R	0,00	ECP	3.000,000,00	EP	0,00
		CP	3.000,000,00	PC	0,00	I	0,00			EC	0,00
		CS	3.000,000,00	TP	0,00	FPV	0,00			TR	0,00
	TITOLO 5	Chiusura Anticipazioni ricevute da istituto tesoriere/cassiere									
		RS	0,00	PR	0,00	R	0,00	ECP	0,00	EP	0,00
		CP	0,00	PC	0,00	I	0,00			EC	0,00
		CS	0,00	TP	0,00	FPV	0,00			TR	0,00
	Totale programma 01	Restituzione anticipazioni di tesoreria									
		RS	0,00	PR	0,00	R	0,00	ECP	3.000,000,00	EP	0,00
		CP	3.000,000,00	PC	0,00	I	0,00			EC	0,00
		CS	3.000,000,00	TP	0,00	FPV	0,00			TR	0,00
	TOTALE MISSIONE 60	Anticipazioni finanziarie									
		RS	0,00	PR	0,00	R	0,00	ECP	3.000,000,00	EP	0,00
		CP	3.000,000,00	PC	0,00	I	0,00			EC	0,00
		CS	3.000,000,00	TP	0,00	FPV	0,00			TR	0,00
	MISSIONE 99	Servizi per conto terzi									
	9901 Programma 01	Servizi per conto terzi - Partite di giro									
		TITOLO 7	Uscite per conto terzi e partite di giro								
			RS	PR	R					EP	1.695.512,35
			CP	PC	I			ECP	30.355.377,05	EC	11.779.734,21
			CS	TP	FPV					TR	13.475.246,56
			7.348.446,92	5.647.999,61	4.934,96-						
			126.432.016,80	84.296.905,54	96.076.639,75						
			133.780.463,72	89.944.905,15	0,00						
		Totale programma 01	Servizi per conto terzi - Partite di giro								
			RS	PR	R			ECP	30.355.377,05	EP	1.695.512,35
			CP	PC	I					EC	11.779.734,21
			CS	TP	FPV					TR	13.475.246,56
			7.348.446,92	5.647.999,61	4.934,96-						
			126.432.016,80	84.296.905,54	96.076.639,75						
			133.780.463,72	89.944.905,15	0,00						
	9902 Programma 02	Anticipazioni per il finanziamento del sistema sanitario nazionale									
		TITOLO 7	Uscite per conto terzi e partite di giro								
			RS	PR	R			ECP	1.310.464.140,85	EP	1.549.716.312,01
			CP	PC	I					EC	1.509.114.816,21
			CS	TP	FPV					TR	3.058.831.128,22
			3.280.333.014,55	1.730.616.702,54	2.189.535.859,15						
			3.500.000.000,00	680.421.042,94	0,00						
			3.789.532.161,97	2.411.037.745,48	0,00						

## CONTO DEL BILANCIO - GESTIONE DELLA SPESA

Allegato n.10 - Rendiconto della gestione

MISSIONE, PROGRAMMA, TITOLO	DENOMINAZIONE	RESIDUI PASSIVI AL 01/01/2015 (RS)		PAGAMENTI IN C/RESIDUI (PR)		RIACCERTAMENTO RESIDUI (R)		ECONOMIE DI COMPETENZA (ECP=CP+FPV)		RESIDUI PASSIVI DA ESERCIZI PRECEDENTI (EP=RS-PR+R)	
		PREVISIONI DEFINITIVE DI COMPETENZA (CP)	PREVISIONI DEFINITIVE DI CASSA (CS)	PAGAMENTI IN C/COMPETENZA (PC)	TOTALE PAGAMENTI (TP=PR+PC)	IMPEGNI (I)	FONDO PLURIENNALE VINCOLATO (FPV)	COMPETENZA (ECP=CP+FPV)	RESIDUI PASSIVI DA ESERCIZIO DI COMPETENZA (EC=I-PC)	TOTALE RESIDUI PASSIVI DA RIPORTARE (TR=EP+ECP)	
Totale programma 02	Anticipazioni per il finanziamento del sistema sanitario nazionale	RS	3.280.333.014,55	PR	1.730.616.702,54	R	0,00	ECP	1.310.464.140,85	EP	1.549.716.312,01
		CP	3.500.000.000,00	PC	680.421.042,94	I	2.189.535.859,15		EC	1.509.114.816,21	
		CS	3.789.532.161,97	TP	2.411.037.745,48	FPV	0,00		TR	3.058.831.128,22	
TOTALE MISSIONE 99	Servizi per conto terzi	RS	3.287.681.461,47	PR	1.736.264.702,15	R	4.934,96-	ECP	1.340.819.517,90	EP	1.551.411.824,36
		CP	3.626.432.016,80	PC	764.717.948,48	I	2.285.612.498,90		EC	1.520.894.550,42	
		CS	3.923.312.625,69	TP	2.500.982.650,63	FPV	0,00		TR	3.072.306.374,78	
	<b>TOTALE MISSIONI</b>	RS	5.420.286.225,64	PR	2.545.677.031,37	R	268.237.481,42-	ECP	3.203.432.299,14	EP	2.606.371.712,85
		CP	17.531.438.496,69	PC	10.524.104.267,42	I	13.780.459.841,85		EC	3.256.355.574,43	
		CS	17.514.969.333,99	TP	13.069.781.298,79	FPV	547.546.355,70		TR	5.862.727.287,28	
	<b>TOTALE GENERALE DELLA SPESA</b>	RS	5.420.286.225,64	PR	2.545.677.031,37	R	268.237.481,42-	ECP	3.203.432.299,14	EP	2.606.371.712,85
		CP	19.014.492.570,86	PC	10.524.104.267,42	I	13.780.459.841,85		EC	3.256.355.574,43	
		CS	17.514.969.333,99	TP	13.069.781.298,79	FPV	547.546.355,70		TR	5.862.727.287,28	

## **Riepilogo generale delle spese per Titoli**

## CONTO DEL BILANCIO - RIEPILOGO GENERALE DELLE SPESE

Allegato n. 10 - Rendiconto della gestione

TITOLO	DENOMINAZIONE	RESIDUI PASSIVI AL 01/01/2015 (RS)		PAGAMENTI IN C/RESIDUI (PR)		RIACCERTAMENTO RESIDUI (R)		ECONOMIE DI COMPETENZA (ECP-CP+FPV)		RESIDUI PASSIVI DA ESERCIZI PRECEDENTI (EP-RS-PR+R)	
		PREVISIONI DEFINITIVE DI COMPETENZA (CP)	PREVISIONI DEFINITIVE DI CASSA (CS)	PAGAMENTI IN C/COMPETENZA (PC)	TOTALE PAGAMENTI (TP=PR+PC)	IMPEGNI (I)	FONDO PLURIENNALE VINCOLATO (FPV)	COMPETENZA (ECP-CP+FPV)	RESIDUI PASSIVI DA ESERCIZIO DI COMPETENZA (EC+I+PC)	EP	EC
DISAVANZO DI AMMINISTRAZIONE											
Titolo 1	Spese correnti	RS	1.533.423.829,01	PR	636.444.499,77	R	119.853.921,50-	ECP	1.009.760,041,69	EP	777.125.397,74
		CP	11.760.054.788,65	PC	9.268.660.723,59	I	10.681.837.802,84			EC	1.413.177,079,25
		CS	12.208.549.123,38	TP	9.905.105.223,36	FPV	68.456.944,12			TR	2.190.302.476,99
Titolo 2	Spese in conto capitale	RS	598.570.935,16	PR	172.597.829,45	R	148.138.614,96-	ECP	718.289.530,86	EP	277.834.490,75
		CP	1.740.008.410,44	PC	220.735.288,82	I	542.629.468,00			EC	321.894.179,18
		CS	990.769.085,70	TP	393.333.118,27	FPV	479.089.411,58			TR	599.728.669,93
Titolo 3	Spese per incremento attività finanziarie	RS	610.000,00	PR	370.000,00	R	240.000,00-	ECP	125.216.341,00	EP	0,00
		CP	283.314.781,58	PC	157.708.675,00	I	158.098.440,58			EC	389.765,58
		CS	277.710.000,00	TP	158.078.675,00	FPV	0,00			TR	389.765,58
Titolo 4	Rimborso Prestiti	RS	0,00	PR	0,00	R	0,00	ECP	9.346.867,69	EP	0,00
		CP	121.628.499,22	PC	112.281.631,53	I	112.281.631,53			EC	0,00
		CS	114.628.499,22	TP	112.281.631,53	FPV	0,00			TR	0,00
Titolo 5	Chiusura Anticipazioni ricevute da istituto esortore/cassiere	RS	0,00	PR	0,00	R	0,00	ECP	0,00	EP	0,00
		CP	0,00	PC	0,00	I	0,00			EC	0,00
		CS	0,00	TP	0,00	FPV	0,00			TR	0,00
Titolo 7	Uscite per conto terzi e partite di giro	RS	3.287.681.461,47	PR	1.736.264.702,15	R	4.934,96-	ECP	1.340.819.517,90	EP	1.531.411.824,36
		CP	3.626.432.016,80	PC	764.717.948,48	I	2.285.612.408,90			EC	1.520.894.550,42
		CS	3.923.312.625,69	TP	2.500.982.650,63	FPV	0,00			TR	3.072.306.374,78
TOTALE TITOLI											
	RS	5.420.286.225,64	PR	2.545.677.031,37	R	268.237.481,42-	ECP	3.203.432.299,14	EP	2.606.371.712,85	
	CP	17.531.438.496,69	PC	10.524.104.267,42	I	13.780.459.841,85			EC	3.256.355.574,43	
	CS	17.514.969.333,99	TP	13.069.781.298,79	FPV	547.546.355,70			TR	5.862.727.287,28	
TOTALE GENERALE DELLE SPESE											
	RS	5.420.286.225,64	PR	2.545.677.031,37	R	268.237.481,42-	ECP	3.203.432.299,14	EP	2.606.371.712,85	
	CP	19.014.492.570,86	PC	10.524.104.267,42	I	13.780.459.841,85			EC	3.256.355.574,43	
	CS	17.514.969.333,99	TP	13.069.781.298,79	FPV	547.546.355,70			TR	5.862.727.287,28	

## **Riepilogo generale delle spese per Missioni**

## CONTO DEL BILANCIO - RIEPILOGO GENERALE DELLE SPESE PER MISSIONE

Allegato n. 10 - Rendiconto della gestione

MISSIONE	DENOMINAZIONE	RESIDUI PASSIVI AL 01/01/2015 (RS)		PAGAMENTI IN C/RESIDUI (PR)		RIACCERTAMENTO RESIDUI (R)		ECONOMIE DI COMPETENZA (ECP-CP+FPV)		RESIDUI PASSIVI DA ESERCIZI PRECEDENTI (EP-RS-PR+R)	
		CP	CS	PC	TP	I	FPV	EC	TR	EP	EC
DISAVANZO DI AMMINISTRAZIONE											
		1.483.054.074,17									
Missione 01	Servizi istituzionali, generali e di gestione	RS	60.379.243,45	PR	26.056.885,04	R	30.489.355,18-	ECP	146.984.758,01	EP	3.833.003,23
		CP	672.340.603,91	PC	436.150.944,87	I	473.893.646,94			EC	37.742.702,07
		CS	646.161.426,99	TP	462.207.829,91	FPV	51.462.198,96			TR	41.575.705,30
		1.619.399,94									
Missione 02	Giustizia	RS	0,00	PR	0,00	R	0,00	ECP	0,00	EP	0,00
		CP	0,00	PC	0,00	I	0,00			EC	0,00
		CS	0,00	TP	0,00	FPV	0,00			TR	0,00
		1.176.427,76									
Missione 03	Ordine pubblico e sicurezza	RS	4.074.167,38	PR	1.617.829,58	R	836.937,86-	ECP	158.940,57	EP	1.619.399,94
		CP	2.612.383,56	PC	804.230,23	I	1.980.657,99			EC	1.176.427,76
		CS	3.939.320,20	TP	2.422.059,81	FPV	472.785,00			TR	2.795.827,70
		2.795.827,70									
Missione 04	Istruzione e diritto allo studio	RS	4.921.872,54	PR	3.579.017,28	R	59.428,06-	ECP	2.305.514,60	EP	1.283.427,20
		CP	111.818.264,96	PC	104.021.732,96	I	107.482.753,36			EC	3.461.020,40
		CS	113.185.155,63	TP	107.600.750,24	FPV	2.029.997,00			TR	4.744.447,60
		9.425.548,24									
Missione 05	Tutela e valorizzazione dei beni e delle attività culturali	RS	9.242.374,04	PR	5.156.521,22	R	988.272,42-	ECP	11.112.710,40	EP	3.097.580,40
		CP	57.408.673,89	PC	21.737.862,20	I	31.163.410,44			EC	9.425.548,24
		CS	42.975.001,16	TP	26.894.383,42	FPV	15.132.553,05			TR	12.523.128,64
		3.097.580,40									
Missione 06	Politiche giovanili, sport e tempo libero	RS	2.759.633,46	PR	1.156.579,72	R	1.432.220,74-	ECP	2.152.105,93	EP	1.70.833,00
		CP	11.429.127,35	PC	1.431.556,25	I	4.513.050,14			EC	3.081.493,89
		CS	6.482.755,83	TP	2.588.135,97	FPV	4.763.971,28			TR	3.252.326,89
		3.252.326,89									
Missione 07	Turismo	RS	30.558.843,29	PR	13.181.134,51	R	12.953.048,64-	ECP	37.179.046,17	EP	4.424.660,14
		CP	92.355.690,90	PC	14.523.202,53	I	50.182.202,42			EC	35.658.999,89
		CS	53.740.179,67	TP	27.704.337,04	FPV	4.994.442,31			TR	40.083.660,03
		4.424.660,14									
Missione 08	Assetto del territorio ed edilizia abitativa	RS	53.292.083,58	PR	10.408.166,00	R	37.805.223,09-	ECP	130.322.211,14	EP	5.078.694,49
		CP	226.705.831,04	PC	32.667.652,12	I	40.582.939,81			EC	7.915.287,69
		CS	83.848.259,59	TP	43.075.818,12	FPV	55.800.680,09			TR	12.993.982,18
		5.078.694,49									
Missione 09	Sviluppo sostenibile e tutela del territorio e dell'ambiente	RS	50.588.808,24	PR	17.630.695,77	R	16.035.189,83-	ECP	80.971.095,36	EP	16.922.922,64
		CP	186.241.584,07	PC	27.118.475,71	I	49.843.304,87			EC	22.724.829,16
		CS	96.126.014,14	TP	44.749.171,48	FPV	55.427.183,84			TR	39.647.751,80
		16.922.922,64									



## CONTO DEL BILANCIO - RIEPILOGO GENERALE DELLE SPESE PER MISSIONE

Allegato n. 10 - Rendiconto della gestione

MISSIONE	DENOMINAZIONE	RESIDUI PASSIVI AL 01/01/2015 (RS)		PAGAMENTI IN C/RESIDUI (PR)		RIACCERTAMENTO RESIDUI (R)		ECONOMIE DI COMPETENZA (ECP-CP+FPV)		RESIDUI PASSIVI DA ESERCIZI PRECEDENTI (EP-RS-PR+R)		
		PREVISIONI DEFINITIVE DI COMPETENZA (CP)	PREVISIONI DEFINITIVE DI CASSA (CS)	PAGAMENTI IN C/COMPETENZA (PC)	TOTALE PAGAMENTI (TP-PR+PC)	IMPEGNI (I)	FONDO PLURIENNALE VINCOLATO (FPV)	COMPETENZA (ECP-CP+FPV)	RESIDUI PASSIVI DA ESERCIZIO DI COMPETENZA (EC-I+PC)	TOTALE RESIDUI PASSIVI DA RIPORTARE (TR-EP+EC)		
Missione 10	Trasporti e diritto alla mobilità	RS	92.153.933,43	PR	35.773.921,15	R	33.335.073,26-	ECP	162.325.433,48	EP	23.044.939,02	
		CP	885.290.442,29	PC	471.174.988,25	I	496.734.311,18		EC	25.559.322,93	EC	25.559.322,93
		CS	577.970.604,34	TP	506.948.909,40	FPV	226.230.697,63		TR	48.604.261,95	TR	48.604.261,95
Missione 11	Soccorso civile	RS	15.427.974,78	PR	12.266.799,04	R	2.462.403,53-	ECP	45.419.928,72	EP	698.772,21	
		CP	168.190.500,17	PC	57.347.495,96	I	111.679.264,57		EC	54.331.768,61	EC	54.331.768,61
		CS	119.856.777,25	TP	69.614.295,00	FPV	11.091.306,88		TR	55.030.540,82	TR	55.030.540,82
Missione 12	Diritti sociali, politiche sociali e famiglia	RS	75.729.788,23	PR	61.980.819,27	R	3.421.160,31-	ECP	33.388.192,98	EP	10.327.808,65	
		CP	165.941.292,45	PC	64.114.113,60	I	100.022.116,62		EC	35.908.003,02	EC	35.908.003,02
		CS	190.479.897,67	TP	126.094.932,87	FPV	32.530.982,85		TR	46.233.811,67	TR	46.233.811,67
Missione 13	Tutela della salute	RS	1.287.203.120,10	PR	375.742.174,23	R	9.610.107,91-	ECP	8.990.470,33	EP	901.850.837,96	
		CP	9.499.738.047,72	PC	8.293.475.025,16	I	9.490.572.077,39		EC	1.197.097.052,23	EC	1.197.097.052,23
		CS	10.331.396.323,80	TP	8.669.217.199,39	FPV	175.500,00		TR	2.098.947.890,19	TR	2.098.947.890,19
Missione 14	Sviluppo economico e competitività	RS	192.753.157,05	PR	94.982.812,62	R	57.633.422,22-	ECP	145.855.849,48	EP	40.136.922,21	
		CP	319.551.170,51	PC	37.057.740,29	I	119.184.631,05		EC	82.126.890,76	EC	82.126.890,76
		CS	235.886.582,27	TP	132.040.552,91	FPV	54.510.689,98		TR	122.263.812,97	TR	122.263.812,97
Missione 15	Politiche per il lavoro e la formazione professionale	RS	1.372.673.365,87	PR	78.070.017,65	R	34.053.912,25-	ECP	118.859.543,82	EP	25.143.435,97	
		CP	212.698.827,42	PC	49.502.150,51	I	89.123.357,00		EC	39.621.206,49	EC	39.621.206,49
		CS	239.120.824,25	TP	127.572.168,16	FPV	4.715.926,60		TR	64.764.642,46	TR	64.764.642,46
Missione 16	Agricoltura, politiche agroalimentari e pesca	RS	25.381.193,16	PR	9.168.260,69	R	13.167.080,20-	ECP	8.189.766,40	EP	3.045.852,27	
		CP	821.511.777,11	PC	41.170.307,70	I	55.295.269,46		EC	14.124.961,76	EC	14.124.961,76
		CS	67.224.049,83	TP	50.338.568,39	FPV	18.666.741,25		TR	17.170.814,03	TR	17.170.814,03
Missione 17	Energia e diversificazione delle fonti energetiche	RS	24.947.419,15	PR	7.236.488,69	R	7.237.099,20-	ECP	43.300.896,82	EP	10.473.831,26	
		CP	84.621.646,62	PC	15.388.707,29	I	32.850.028,85		EC	17.461.321,56	EC	17.461.321,56
		CS	51.417.824,64	TP	22.625.195,98	FPV	8.470.720,95		TR	27.935.152,82	TR	27.935.152,82
Missione 18	Relazioni con le altre autonomie territoriali e locali	RS	44.895.241,28	PR	44.462.825,38	R	41.640,90-	ECP	1.128.985,37	EP	390.775,00	
		CP	86.412.328,11	PC	37.237.266,57	I	85.252.975,99		EC	48.015.709,42	EC	48.015.709,42
		CS	131.103.128,49	TP	81.700.091,95	FPV	30.366,75		TR	48.406.484,42	TR	48.406.484,42
Missione 19	Relazioni internazionali	RS	3.679.118,98	PR	1.635.412,47	R	1.561.695,64-	ECP	1.782.589,69	EP	482.010,87	
		CP	4.552.103,34	PC	1.161.547,58	I	1.729.902,37		EC	568.354,79	EC	568.354,79
		CS	4.920.561,05	TP	2.796.960,05	FPV	1.039.611,28		TR	1.050.365,66	TR	1.050.365,66

## CONTO DEL BILANCIO - RIEPILOGO GENERALE DELLE SPESE PER MISSIONE

Allegato n.10 - Rendiconto della gestione

MISSIONE	DENOMINAZIONE	RESIDUI PASSIVI AL 01/01/2015 (RS)		PAGAMENTI IN C/RESIDUI (PR)		RIACCERTAMENTO RESIDUI (R)		ECONOMIE DI COMPETENZA (ECP-CP+FPV)		RESIDUI PASSIVI DA ESERCIZI PRECEDENTI (EP-RS-PR+R)	
		PREVISIONI DEFINITIVE DI COMPETENZA (CP)	PREVISIONI DEFINITIVE DI CASSA (CS)	PAGAMENTI IN C/COMPETENZA (PC)	TOTALE PAGAMENTI (TP=PR+PC)	IMPEGNI (I)	FONDO PLURIENNALE VINCOLATO (FPV)	COMPETENZA (ECP-CP+FPV)	EP	EC	TR
Missione 20	Fondi e accantonamenti	RS	17.349.426,16	PR	9.305.968,91	R	5.109.275,22-	ECP	817.361.126,44	EP	2.934.182,03
		CP	957.168.537,75	PC	40.347.287,97	I	139.807.411,31			EC	99.460.123,34
		CS	575.044.374,78	TP	49.653.256,88	FPV	0,00		TR	102.394.305,37	
Missione 50	Debito pubblico	RS	0,00	PR	0,00	R	0,00	ECP	61.823,615,53	EP	0,00
		CP	74.777.646,72	PC	12.954.031,19	I	12.954.031,19			EC	0,00
		CS	17.777.646,72	TP	12.954.031,19	FPV	0,00		TR	0,00	
Missione 60	Anticipazioni finanziarie	RS	0,00	PR	0,00	R	0,00			EP	0,00
		CP	3.000.000,00	PC	0,00	I	0,00	ECP	3.000.000,00	EC	0,00
		CS	3.000.000,00	TP	0,00	FPV	0,00		TR	0,00	
Missione 99	Servizi per conto terzi	RS	3.287.681.461,47	PR	1.736.264.702,15	R	4.934,96-	ECP	1.340.819.517,90	EP	1.551.411.824,36
		CP	3.626.432.016,80	PC	764.717.948,48	I	2.285.612.498,90			EC	1.520.894.550,42
		CS	3.923.312.625,69	TP	2.500.982.650,63	FPV	0,00		TR	3.072.306.374,78	
<b>TOTALE MISSIONI</b>		RS	5.420.286.225,64	PR	2.545.677.031,37	R	268.237.481,42-	ECP	3.203.432.299,14	EP	2.606.371.712,85
		CP	17.531.438.496,69	PC	10.524.104.267,42	I	13.780.459.841,85			EC	3.256.355.574,43
		CS	17.514.969.333,99	TP	13.069.781.298,79	FPV	547.546.355,70			TR	5.862.727.287,28
<b>TOTALE GENERALE DELLE SPESE</b>		RS	5.420.286.225,64	PR	2.545.677.031,37	R	268.237.481,42-	ECP	3.203.432.299,14	EP	2.606.371.712,85
		CP	19.014.492.570,86	PC	10.524.104.267,42	I	13.780.459.841,85			EC	3.256.355.574,43
		CS	17.514.969.333,99	TP	13.069.781.298,79	FPV	547.546.355,70			TR	5.862.727.287,28

**Quadro generale riassuntivo delle entrate (per Titoli)  
e delle spese (per Titoli)**

## QUADRO GENERALE RIASSUNTIVO

Allegato n.10 - Rendiconto della gestione

ENTRATE	ACCERTAMENTI	INCASSI	SPESE	IMPEGNI	PAGAMENTI
Fondo di cassa all'inizio dell'esercizio		481.624.218,38			
Utilizzo avanzo di amministrazione	1.802.876.462,85		Disavanzo di amministrazione	1.483.054.074,17	
Fondo pluriennale vincolato di parte corrente	572.143.371,09				
Fondo pluriennale vincolato in c/capitale	114.835.666,41				
<b>TITOLO 1 - Entrate correnti di natura tributaria, contributiva e perequativa</b>	9.917.589.655,45	9.681.865.672,74	<b>TITOLO 1 - Spese correnti</b>	10.681.837.602,84	9.905.105.223,36
<b>TITOLO 2 - Trasferimenti correnti</b>	653.146.157,28	687.430.238,43	Fondo pluriennale vincolato di parte corrente	68.456.944,12	
<b>TITOLO 3 - Entrate extratributarie</b>	295.940.109,68	295.196.010,19	<b>TITOLO 2 - Spese in conto capitale</b>	542.629.468,00	393.333.118,27
<b>TITOLO 4 - Entrate in conto capitale</b>	110.502.813,96	137.846.487,28	Fondo pluriennale vincolato in c/capitale	479.089.411,58	
<b>TITOLO 5 - Entrate da riduzione di attività finanziarie</b>	169.225.275,25	66.966.834,67	<b>TITOLO 3 - Spese per incremento attività finanziarie</b>	158.098.440,58	158.078.675,00
<b>Totale entrate finali</b>	<b>11.146.403.991,62</b>	<b>10.869.305.243,51</b>	<b>Totale spese finali</b>	<b>11.930.112.067,12</b>	<b>10.456.517.016,63</b>
<b>TITOLO 6 - Accensione prestiti</b>	0,00	0,00	<b>TITOLO 4 - Rimborso Prestiti</b>	112.281.631,53	112.281.631,53
<b>TITOLO 7 - Anticipazioni da istituto tesoriere/cassiere</b>	0,00	0,00	<b>TITOLO 5 - Chiusura Anticipazioni ricevute da istituto tesoriere/cassiere</b>	0,00	0,00
<b>TITOLO 9 - Entrate per conto terzi e partite di giro</b>	2.285.612.498,90	2.174.191.572,73	<b>TITOLO 7 - Uscite per conto terzi e partite di giro</b>	2.285.612.498,90	2.500.982.650,63
<b>Totale entrate dell'esercizio</b>	<b>13.432.016.490,52</b>	<b>13.043.496.816,04</b>	<b>Totale spese dell'esercizio</b>	<b>14.328.006.197,55</b>	<b>13.069.781.298,79</b>
<b>TOTALE COMPLESSIVO ENTRATE</b>	<b>15.406.942.990,87</b>	<b>13.525.121.034,42</b>	<b>TOTALE COMPLESSIVO SPESE</b>	<b>15.811.060.271,72</b>	<b>13.069.781.298,79</b>
<b>DISAVANZO DELL'ESERCIZIO</b>	<b>404.117.280,85</b>		<b>AVANZO DI COMPETENZA/FONDO DI CASSA</b>	<b>0,00</b>	<b>455.339.735,63</b>
<b>TOTALE A PAREGGIO</b>	<b>15.811.060.271,72</b>	<b>13.525.121.034,42</b>	<b>TOTALE A PAREGGIO</b>	<b>15.811.060.271,72</b>	<b>13.525.121.034,42</b>

## Equilibri di Bilancio

## Allegato n. 10 - Rendiconto della gestione

EQUILIBRI DI BILANCIO  
(solo per le Regioni)\*

EQUILIBRI DI BILANCIO		COMPETENZA (ACCERTAMENTI E IMPEGNI IMPUTATI ALL'ESERCIZIO)
Utilizzo risultato di amministrazione destinata al finanziamento delle spese correnti	(+)	1.057.298.343,73
Ripiano disavanzo di amministrazione esercizio precedente <sup>(1)</sup>	(-)	0,00
Fondo pluriennale vincolato per spese correnti iscritto in entrata	(+)	57.214.371,09
Entrate titoli 1-2-3	(+)	10.866.675.902,41
Entrate in conto capitale per Contributi agli investimenti direttamente destinati al rimborso dei prestiti da amministrazioni pubbliche <sup>(2)</sup>	(+)	41.408.059,77
Entrate Titolo 4.03 - Altri trasferimenti in conto capitale	(+)	0,00
Entrate in c/capitale destinate all'estinzione anticipata di prestiti <sup>(3)</sup>	(+)	0,00
Entrate per accensioni di prestiti destinate all'estinzione anticipata di prestiti	(+)	0,00
Entrate di parte capitale destinate a spese correnti in base a specifiche disposizioni di legge o dei principi contabili	(+)	0,00
Spese correnti	(-)	10.681.837.802,84
Fondo pluriennale vincolato di parte corrente (di spesa) <sup>(4)</sup>	(-)	68.456.944,12
Spese Titolo 2.04 - Altri trasferimenti in conto capitale	(-)	0,00
Variazioni di attività finanziarie (se negativo) <sup>(5)</sup>	(-)	0,00
Rimborso prestiti	(-)	112.281.631,53
- di cui per estinzione anticipata di prestiti		0,00
<b>A) Equilibrio di parte corrente</b>		<b>1.160.020.298,51</b>
Utilizzo risultato di amministrazione per il finanziamento di spese d'investimento	(+)	744.047.387,38
Fondo pluriennale vincolato per spese in conto capitale iscritto in entrata	(+)	114.835.666,41
Entrate in conto capitale (Titolo 4)	(+)	110.502.813,96
Entrate Titolo 5.01.01 - Alienazioni di partecipazioni	(+)	8.074.621,92
Entrate per accensioni di prestiti (titolo 6)	(+)	0,00
Entrate in conto capitale per Contributi agli investimenti direttamente destinati al rimborso dei prestiti da amministrazioni pubbliche <sup>(2)</sup>	(-)	41.408.059,77
Entrate in c/capitale destinate all'estinzione anticipata di prestiti <sup>(3)</sup>	(-)	0,00
Entrate di parte capitale destinate a spese correnti in base a specifiche disposizioni di legge o dei principi contabili	(-)	0,00
Entrate per accensioni di prestiti destinate all'estinzione anticipata di prestiti	(-)	0,00
Entrate Titolo 4.03 - Altri trasferimenti in conto capitale	(-)	0,00
Spese in conto capitale	(-)	542.629.468,00
Fondo pluriennale vincolato in c/capitale (di spesa) <sup>(4)</sup>	(-)	479.089.411,58
Spese Titolo 2.04 - Altri trasferimenti in conto capitale	(+)	0,00
Spese Titolo 3.01.01 - Acquisizioni di partecipazioni e conferimenti di capitale	(-)	0,00
Disavanzo pregresso derivante da debito autorizzato e non contratto	(-)	1.483.054.074,17
Variazioni di attività finanziarie (se positivo) <sup>(5)</sup>	(+)	4.582.944,49
<b>B) Equilibrio di parte capitale</b>		<b>-1.564.137.579,36</b>
Utilizzo risultato di amministrazione per l'incremento di attività finanziarie <sup>(6)</sup>	(+)	1.530.731,74
Entrate titolo 5.00 - Riduzioni attività finanziarie	(+)	169.225.275,25
Spese titolo 3.00 - Incremento attività finanziarie	(-)	158.098.440,58
Entrate Titolo 5.01.01 - Alienazioni di partecipazioni	(-)	8.074.621,92
Spese Titolo 3.01.01 - Acquisizioni di partecipazioni e conferimenti di capitale	(+)	0,00
<b>C) Variazioni attività finanziaria</b>		<b>4.582.944,49</b>
<b>EQUILIBRIO FINALE (D=A+B)</b>		<b>-404.117.280,85</b>

(\*) Indicare gli anni di riferimento N, N+1 e N+2.

(1) Escluso il disavanzo derivante dal debito autorizzato e non contratto

(2) Corrispondono alle entrate in conto capitale relative ai soli contributi agli investimenti destinati al rimborso prestiti corrispondenti alla voce del piano dei conti finanziario con codifica E.4.02.06.00.000.

(3) Il corrispettivo della cessione di beni immobili può essere destinato all'estinzione anticipata di prestiti - principio applicato della contabilità finanziaria 3.13.

(4) Indicare l'importo dello stanziamento definitivo

(5) Indicare l'importo della lettera C).

(6) Nel rispetto delle priorità previste dall'ordinamento

**Prospetto delle entrate di bilancio per titoli,  
tipologie e categorie**

**Accertamenti**

## Allegato d) al Rendiconto - Entrate per categorie

PROSPETTO DELLE ENTRATE DI BILANCI PER TITOLI, TIPOLOGIE E CATEGORIE  
REGIONI

## ACCERTAMENTI

TITOLO TIPOLOGIA CATEGORIA	DENOMINAZIONE	Totale	di cui entrate non ricorrenti
	<b>ENTRATE CORRENTI DI NATURA TRIBUTARIA, CONTRIBUTIVA E PEREQUATIVA</b>		
<b>1010100</b>	<b>Tipologia 101: Imposte tasse e proventi assimilati</b>		
1010117	Addizionale regionale IRPEF non sanità	291.313.856,62	14.245.856,62
1010120	Imposta regionale sulle attività produttive (IRAP) non Sanità	154.568.486,62	72.404.851,37
1010128	Accisa sulla benzina per autotrazione - non sanità	0,00	0,00
1010129	Accisa sul gasolio	0,00	0,00
1010130	Imposta sul gas naturale	68.761.866,47	0,00
1010131	Imposta regionale sulla benzina per autotrazione	0,00	0,00
1010142	Imposta regionale sulle concessioni statali sui beni del demanio marittimo	90.875,19	0,00
1010143	Imposta regionale sulle concessioni statali sui beni del patrimonio indisponibile	194.571,58	0,00
1010144	Imposta regionale per le emissioni sonore degli aeromobili	0,00	0,00
1010146	Tassa regionale per il diritto allo studio universitario	21.559.242,87	0,00
1010147	Tassa sulla concessione per la caccia e per la pesca	3.926.341,41	0,00
1010148	Tasse sulle concessioni regionali	583.008,73	0,00
1010150	Tassa di circolazione dei veicoli a motore (tassa automobilistica)	609.832.215,64	126.900.036,99
1010155	Tassa di abilitazione all'esercizio professionale	0,00	0,00
1010156	Tassa sulle emissioni di anidride solforosa	0,00	0,00
1010159	Tributo speciale per il deposito in discarica dei rifiuti solidi	9.423.258,94	0,00
1010160	Tributo per l'esercizio delle funzioni di tutela, protezione e igiene dell'ambiente	0,00	0,00
1010170	Proventi dei Casinò	0,00	0,00
1010174	Imposte sulle successioni e donazioni	0,00	0,00
1010195	Altre ritenute n.a.c.	0,00	0,00
1010196	Altre entrate su lotto, lotterie e altre attività di gioco n.a.c.	0,00	0,00
1010197	Altre accise n.a.c.	0,00	0,00
1010198	Altre imposte sostitutive n.a.c.	134,00	0,00
1010199	Altre imposte, tasse e proventi assimilati n.a.c.	671.067,56	296.097,30
<b>1010200</b>	<b>Tipologia 102: Tributi destinati al finanziamento della sanità</b>		
1010201	Imposta regionale sulle attività produttive - IRAP - Sanità	2.327.922.922,28	0,00
1010202	Imposta regionale sulle attività produttive - IRAP - Sanità derivante da manovra fiscale regionale	0,00	0,00
1010203	Compartecipazione IVA - Sanità	5.258.222.141,00	0,00
1010204	Addizionale IRPEF - Sanità	766.295.877,22	0,00
1010205	Addizionale IRPEF - Sanità derivante da manovra fiscale regionale	0,00	0,00
1010206	Accisa sulla benzina per autotrazione - sanità	0,00	0,00
1010299	Altri tributi destinati al finanziamento della spesa sanitaria	0,00	0,00
<b>1010300</b>	<b>Tipologia 103: Tributi devoluti e regolati alle autonomie speciali</b>		
1010301	Imposta sul reddito delle persone fisiche (ex IRPEF)	0,00	0,00
1010302	Imposta sul reddito delle società (ex IRPEG)	0,00	0,00
1010318	Ritenute sugli interessi e su altri redditi da capitale	0,00	0,00
1010319	Ritenute e imposte sostitutive sugli utili distribuiti dalle società di capitali	0,00	0,00
1010321	Imposta sul valore aggiunto (IVA) sugli scambi interni	0,00	0,00
1010322	Imposta sul valore aggiunto (IVA) sulle importazioni	0,00	0,00
1010324	Accisa sui tabacchi	0,00	0,00
1010325	Accisa sull'alcole e le bevande alcoliche	0,00	0,00
1010326	Accisa sull'energia elettrica	0,00	0,00
1010327	Accisa sui prodotti energetici	0,00	0,00
1010332	Imposta di consumo su oli lubrificanti e bitumi di petrolio	0,00	0,00
1010333	Imposta di registro	0,00	0,00
1010334	Imposta di bollo	0,00	0,00
1010335	Imposta ipotecaria	0,00	0,00
1010336	Imposta unica sui concorsi pronostici e sulle scommesse	0,00	0,00



## Allegato d) al Rendiconto - Entrate per categorie

PROSPETTO DELLE ENTRATE DI BILANCI PER TITOLI, TIPOLOGIE E CATEGORIE  
REGIONI

## ACCERTAMENTI

TITOLO TIPOLOGIA CATEGORIA	DENOMINAZIONE	Totale	di cui entrate non ricorrenti
1010337	Proventi da lotto, lotterie e altri giochi	0,00	0,00
1010368	Addizionale regionale sui canoni per le utenze di acque pubbliche	0,00	0,00
1010398	Altre imposte sostitutive n.a.c.	0,00	0,00
1010399	Altre ritenute n.a.c.	0,00	0,00
<b>1010400</b>	<b>Tipologia 104: Compartecipazioni di tributi</b>		
1010401	Compartecipazione IVA a Regioni - non Sanità	40.867.334,00	0,00
1010402	Addizionale regionale alla compartecipazione IVA	0,00	0,00
1010403	Compartecipazione al bollo auto	0,00	0,00
1010404	Compartecipazione al gasolio	0,00	0,00
1010409	Compartecipazioni accise benzina e gasolio destinate ad alimentare il Fondo nazionale trasporti di cui all'Art. 16 BIS del D.L. 95/2012	363.356.435,32	0,00
1010497	Altre compartecipazioni di imposte a Regioni non destinati al finanziamento della spesa sanitaria	0,00	0,00
<b>1030100</b>	<b>Tipologia 301: Fondi perequativi da Amministrazioni Centrali</b>		
1030101	Fondi perequativi dallo Stato	0,00	0,00
1030102	Fondo perequativo dallo Stato - Sanità	0,00	0,00
<b>TOTALE TITOLO 1</b>		<b>9.917.589.635,45</b>	<b>213.846.842,28</b>
<b>TRASFERIMENTI CORRENTI</b>			
<b>2010100</b>	<b>Tipologia 101: Trasferimenti correnti da Amministrazioni pubbliche</b>		
2010101	Trasferimenti correnti da Amministrazioni Centrali	479.042.566,71	66.577.122,00
2010102	Trasferimenti correnti da Amministrazioni Locali	3.462.502,13	0,00
2010103	Trasferimenti correnti da Enti di Previdenza	0,00	0,00
2010104	Trasferimenti correnti da organismi interni e/o unità locali della amministrazione	2.050.000,00	0,00
<b>2010200</b>	<b>Tipologia 102: Trasferimenti correnti da Famiglie</b>		
2010201	Trasferimenti correnti da Famiglie	0,00	0,00
<b>2010300</b>	<b>Tipologia 103: Trasferimenti correnti da Imprese</b>		
2010301	Sponsorizzazioni da imprese	0,00	0,00
2010302	Altri trasferimenti correnti da imprese	118.402.053,12	6.867.827,17
<b>2010400</b>	<b>Tipologia 104: Trasferimenti correnti da Istituzioni Sociali Private</b>		
2010401	Trasferimenti correnti da Istituzioni Sociali Private	0,00	0,00
<b>2010500</b>	<b>Tipologia 105: Trasferimenti correnti dall'Unione Europea e dal Resto del Mondo</b>		
2010501	Trasferimenti correnti dall'Unione Europea	50.189.035,32	0,00
2010502	Trasferimenti correnti dal Resto del Mondo	0,00	0,00
<b>TOTALE TITOLO 2</b>		<b>653.146.157,28</b>	<b>73.444.949,17</b>
<b>ENTRATE EXTRATRIBUTARIE</b>			
<b>3010000</b>	<b>Tipologia 100: Vendita di beni e servizi e proventi derivanti dalla gestione dei beni</b>		
3010100	Vendita di beni	18.577,34	0,00
3010200	Entrate dalla vendita e dall'erogazione di servizi	255.983.347,25	0,00
3010300	Proventi derivanti dalla gestione dei beni	24.018.491,48	52.333,00
<b>3020000</b>	<b>Tipologia 200: Proventi derivanti dall'attività di controllo e repressione delle irregolarità e degli illeciti</b>		
3020100	Entrate da amministrazioni pubbliche derivanti dall'attività di controllo e repressione delle irregolarità e degli illeciti	0,00	0,00
3020200	Entrate da famiglie derivanti dall'attività di controllo e repressione delle irregolarità e degli illeciti	451.137,60	451.137,60

## Allegato d) al Rendiconto - Entrate per categorie

PROSPETTO DELLE ENTRATE DI BILANCI PER TITOLI, TIPOLOGIE E CATEGORIE  
REGIONI

## ACCERTAMENTI

TITOLO TIPOLOGIA CATEGORIA	DENOMINAZIONE	Totale	di cui entrate non ricorrenti
3020300	Entrate da Imprese derivanti dall'attività di controllo e repressione delle irregolarità e degli illeciti	246.782,24	246.782,24
3020400	Entrate da Istituzioni Sociali Private derivanti dall'attività di controllo e repressione delle irregolarità e degli illeciti	936,32	936,32
<b>3030000</b>	<b>Tipologia 300: Interessi attivi</b>		
3030100	Interessi attivi da titoli o finanziamenti a breve termine	0,00	0,00
3030200	Interessi attivi da titoli obbligazionari a medio - lungo termine	0,00	0,00
3030300	Altri interessi attivi	3.389.318,96	2.632.112,19
<b>3040000</b>	<b>Tipologia 400: Altre entrate da redditi da capitale</b>		
3040100	Rendimenti da fondi comuni di investimento	0,00	0,00
3040200	Entrate derivanti dalla distribuzione di dividendi	626.781,02	0,00
3040300	Entrate derivanti dalla distribuzione di utili e avanzi	0,00	0,00
3049900	Altre entrate da redditi da capitale n.a.c.	0,00	0,00
<b>3050000</b>	<b>Tipologia 500: Rimborsi e altre entrate correnti</b>		
3050100	Indennizzi di assicurazione	201.099,10	0,00
3050200	Rimborsi in entrata	10.517.673,10	0,00
3059900	Altre entrate correnti n.a.c.	485.965,27	0,00
	<b>TOTALE TITOLO 3</b>	<b>295.940.109,68</b>	<b>3.383.301,35</b>
	<b>ENTRATE IN CONTO CAPITALE</b>		
<b>4010000</b>	<b>Tipologia 100: Tributi in conto capitale</b>		
4010100	Imposte da sanatorie e condoni	6.849,04	6.849,04
4010200	Altre imposte in conto capitale	0,00	0,00
<b>4020000</b>	<b>Tipologia 200: Contributi agli investimenti</b>		
4020100	Contributi agli investimenti da amministrazioni pubbliche	60.723.476,44	58.175.172,39
4020200	Contributi agli investimenti da Famiglie	0,00	0,00
4020300	Contributi agli investimenti da Imprese	0,00	0,00
4020400	Contributi agli investimenti da Istituzioni Sociali Private	0,00	0,00
4020500	Contributi agli investimenti dall'Unione Europea e dal Resto del Mondo	0,00	0,00
4020600	Contributi agli investimenti direttamente destinati al rimborso di prestiti da amministrazioni pubbliche	41.408.059,77	0,00
<b>4030000</b>	<b>Tipologia 300: Altri trasferimenti in conto capitale</b>		
4030100	Trasferimenti in conto capitale per assunzione di debiti dell'amministrazione da parte di amministrazioni pubbliche	0,00	0,00
4030200	Trasferimenti in conto capitale per assunzione di debiti dell'amministrazione da parte di Imprese	0,00	0,00
4030300	Trasferimenti in conto capitale per assunzione di debiti dell'amministrazione da parte dell'Unione Europea e del Resto del Mondo	0,00	0,00
4030400	Trasferimenti in conto capitale per cancellazione di debiti dell'amministrazione da parte di amministrazioni pubbliche	0,00	0,00
4030500	Trasferimenti in conto capitale per cancellazione di debiti dell'amministrazione da parte di Imprese	0,00	0,00
4030600	Trasferimenti in conto capitale per cancellazione di debiti dell'amministrazione da parte dell'Unione Europea e Resto del Mondo	0,00	0,00
4030700	Trasferimenti in conto capitale per ripiano disavanzi pregressi da amministrazioni pubbliche	0,00	0,00
4030800	Trasferimenti in conto capitale per ripiano disavanzi pregressi da Imprese	0,00	0,00
4030900	Trasferimenti in conto capitale per ripiano disavanzi pregressi dall'Unione Europea e dal Resto del Mondo	0,00	0,00
4031000	Altri trasferimenti in conto capitale da amministrazioni pubbliche	0,00	0,00
4031100	Altri trasferimenti in conto capitale da Famiglie	0,00	0,00
4031200	Altri trasferimenti in conto capitale da Imprese	0,00	0,00
4031300	Altri trasferimenti in conto capitale da Istituzioni Sociali Private	0,00	0,00
4031400	Altri trasferimenti in conto capitale dall'Unione Europea e dal Resto del Mondo	0,00	0,00

## Allegato d) al Rendiconto - Entrate per categorie

PROSPETTO DELLE ENTRATE DI BILANCI PER TITOLI, TIPOLOGIE E CATEGORIE  
REGIONI

## ACCERTAMENTI

TITOLO TIPOLOGIA CATEGORIA	DENOMINAZIONE	Totale	di cui entrate non ricorrenti
<b>4040000</b>	<b>Tipologia 400: Entrate da alienazione di beni materiali e immateriali</b>		
4040100	Alienazione di beni materiali	176.950,26	176.950,26
4040200	Cessione di Terreni e di beni materiali non prodotti	714.731,60	102.300,00
4040300	Alienazione di beni immateriali	0,00	0,00
<b>4050000</b>	<b>Tipologia 500: Altre entrate in conto capitale</b>		
4050200	Entrate derivanti da conferimento immobili a fondi immobiliari	0,00	0,00
4050300	Entrate in conto capitale dovute a rimborsi, recuperi e restituzioni di somme non dovute o incassate in eccesso	6.944.556,23	6.944.556,23
4050400	Altre entrate in conto capitale n.a.c.	528.190,62	528.190,62
	<b>TOTALE TITOLO 4</b>	<b>110.502.813,96</b>	<b>65.934.018,54</b>
	<b>ENTRATE DA RIDUZIONE DI ATTIVITÀ FINANZIARIE</b>		
<b>5010000</b>	<b>Tipologia 100: Alienazione di attività finanziarie</b>		
5010100	Alienazione di partecipazioni	8.074.621,92	8.074.621,92
5010200	Alienazione di quote di fondi comuni di investimento	0,00	0,00
5010300	Alienazione di titoli obbligazionari a breve termine	0,00	0,00
5010400	Alienazione di titoli obbligazionari a medio-lungo termine	0,00	0,00
<b>5020000</b>	<b>Tipologia 200: Riscossione di crediti di breve termine</b>		
5020100	Riscossione crediti di breve termine a tasso agevolato da Amministrazioni Pubbliche	0,00	0,00
5020200	Riscossione crediti di breve termine a tasso agevolato da Famiglie	0,00	0,00
5020300	Riscossione crediti di breve termine a tasso agevolato da Imprese	0,00	0,00
5020400	Riscossione crediti di breve termine a tasso agevolato da Istituzioni Sociali Private	0,00	0,00
5020500	Riscossione crediti di breve termine a tasso agevolato dall'Unione Europea e dal Resto del Mondo	0,00	0,00
5020600	Riscossione crediti di breve termine a tasso non agevolato da Amministrazione Pubbliche	0,00	0,00
5020700	Riscossione crediti di breve termine a tasso non agevolato da Famiglie	0,00	0,00
5020800	Riscossione crediti di breve termine a tasso non agevolato da Imprese	0,00	0,00
5020900	Riscossione crediti di breve termine a tasso non agevolato da Istituzioni Sociali Private	0,00	0,00
5021000	Riscossione crediti di breve termine a tasso non agevolato dall'Unione Europea e dal Resto del Mondo	0,00	0,00
<b>5030000</b>	<b>Tipologia 300: Riscossione crediti di medio-lungo termine</b>		
5030100	Riscossione crediti di medio-lungo termine a tasso agevolato da Amministrazioni Pubbliche	0,00	0,00
5030200	Riscossione crediti di medio-lungo termine a tasso agevolato da Famiglie	0,00	0,00
5030300	Riscossione crediti di medio-lungo termine a tasso agevolato da Imprese	8.392.212,75	0,00
5030400	Riscossione crediti di medio-lungo termine a tasso agevolato da Istituzioni Sociali Private	0,00	0,00
5030500	Riscossione crediti di medio-lungo termine a tasso agevolato dall'Unione Europea e dal Resto del Mondo	0,00	0,00
5030600	Riscossione crediti di medio-lungo termine a tasso non agevolato da Amministrazione Pubbliche	0,00	0,00
5030700	Riscossione crediti di medio-lungo termine a tasso non agevolato da Famiglie	0,00	0,00
5030800	Riscossione crediti di medio-lungo termine a tasso non agevolato da Imprese	0,00	0,00
5030900	Riscossione crediti di medio-lungo termine a tasso non agevolato da Istituzioni Sociali Private	0,00	0,00
5031000	Riscossione crediti di medio-lungo termine a tasso non agevolato dall'Unione Europea e dal Resto del Mondo	0,00	0,00
5031100	Riscossione crediti sorti a seguito di escussione di garanzie in favore di Amministrazioni Pubbliche	0,00	0,00
5031200	Riscossione crediti sorti a seguito di escussione di garanzie in favore di Famiglie	0,00	0,00
5031300	Riscossione crediti sorti a seguito di escussione di garanzie in favore di Imprese	0,00	0,00
5031400	Riscossione crediti sorti a seguito di escussione di garanzie in favore di Istituzioni Sociali Private	0,00	0,00
5031500	Riscossione crediti sorti a seguito di escussione di garanzie in favore dell'Unione Europea e del Resto del Mondo	0,00	0,00
<b>5040000</b>	<b>Tipologia 400: Altre entrate per riduzione di attività finanziarie</b>		

## Allegato d) al Rendiconto - Entrate per categorie

PROSPETTO DELLE ENTRATE DI BILANCI PER TITOLI, TIPOLOGIE E CATEGORIE  
REGIONI

## ACCERTAMENTI

TITOLO TIPOLOGIA CATEGORIA	DENOMINAZIONE	Totale	di cui entrate non ricorrenti
5040100	Riduzione di altre attività finanziarie verso Amministrazioni Pubbliche	0,00	0,00
5040200	Riduzione di altre attività finanziarie verso Famiglie	0,00	0,00
5040300	Riduzione di altre attività finanziarie verso Imprese	0,00	0,00
5040400	Riduzione di altre attività finanziarie verso Istituzioni Sociali Private	0,00	0,00
5040500	Riduzione di altre attività finanziarie verso Unione Europea e Resto del Mondo	0,00	0,00
5040600	Prelievi dai conti di tesoreria statale diversi dalla Tesoreria Unica	152.758.440,58	0,00
5040700	Prelievi da depositi bancari	0,00	0,00
<b>TOTALE TITOLO 5</b>		169.225.275,25	8.074.621,92
<b>ACCENSIONE PRESTITI</b>			
<b>6010000</b>	<b>Tipologia 100: Emissione di titoli obbligazionari</b>		
6010100	Emissioni titoli obbligazionari a breve termine	0,00	0,00
6010200	Emissioni titoli obbligazionari a medio-lungo termine	0,00	0,00
<b>6020000</b>	<b>Tipologia 200: Accensione Prestiti a breve termine</b>		
6020100	Finanziamenti a breve termine	0,00	0,00
6020200	Anticipazioni	0,00	0,00
<b>6030000</b>	<b>Tipologia 300: Accensione Mutui e altri finanziamenti a medio lungo termine</b>		
6030100	Finanziamenti a medio lungo termine	0,00	0,00
6030200	Accensione prestiti da attualizzazione Contributi Pluriennali	0,00	0,00
6030300	Accensione prestiti a seguito di escussione di garanzie	0,00	0,00
<b>6040000</b>	<b>Tipologia 400: Altre forme di indebitamento</b>		
6040200	Accensione Prestiti - Leasing finanziario	0,00	0,00
6040300	Accensione Prestiti - Operazioni di cartolarizzazione	0,00	0,00
6040400	Accensione Prestiti - Derivati	0,00	0,00
<b>TOTALE TITOLO 6</b>		0,00	0,00
<b>ANTICIPAZIONI DA ISTITUTO TESORIERE/CASSIERE</b>			
<b>7010000</b>	<b>Tipologia 100: Anticipazioni da istituto tesoriere/cassiere</b>		
7010100	Anticipazioni da istituto tesoriere/cassiere	0,00	0,00
<b>TOTALE TITOLO 7</b>		0,00	0,00
<b>ENTRATE PER CONTO TERZI E PARTITE DI GIRO</b>			
<b>9010000</b>	<b>Tipologia 100: Entrate per partite di giro</b>		
9010100	Altre ritenute	26.284.794,73	0,00
9010200	Ritenute su redditi da lavoro dipendente	42.997.583,45	0,00
9010300	Ritenute su redditi da lavoro autonomo	524.226,77	0,00
9010400	Finanziamento della gestione sanitaria dalla gestione ordinaria della Regione	220.219.863,61	0,00
9019900	Altre entrate per partite di giro	1.993.880.629,75	0,00
<b>9020000</b>	<b>Tipologia 200: Entrate per conto terzi</b>		
9020100	Rimborsi per acquisto di beni e servizi per conto terzi	0,00	0,00
9020200	Trasferimenti da Amministrazioni pubbliche per operazioni conto terzi	185.939,02	0,00
9020300	Trasferimenti da altri settori per operazioni conto terzi	646.516,80	0,00
9020400	Depositi di/preso terzi	483.960,52	0,00
9020500	Riscossione imposte e tributi per conto terzi	0,00	0,00
9029900	Altre entrate per conto terzi	388.984,25	3.443,19

## Allegato d) al Rendiconto - Entrate per categorie

PROSPETTO DELLE ENTRATE DI BILANCI PER TITOLI, TIPOLOGIE E CATEGORIE  
REGIONI

## ACCERTAMENTI

TITOLO TIPOLOGIA CATEGORIA	DENOMINAZIONE	Totale	di cui entrate non ricorrenti
	<b>TOTALE TITOLO 9</b>	2.285.612.498,90	3.443,19
	<b>TOTALE TITOLI</b>	<b>13.432.016.490,52</b>	<b>364.687.176,45</b>

**Prospetto delle Spese di bilancio per Missioni,  
Programmi e Macroaggregati –  
Spese correnti - impegni**

**PROSPETTO DELLE SPESE PER MISSIONI, PROGRAMMI E MACROAGGREGATI**  
**Spese Correnti - Impegni**  
**Esercizio finanziario 2015**

MISSIONI E PROGRAMMI \ MACROAGGREGATI	Redditi da lavoro dipendente	Imposte e tasse a carico dell'ente	Acquisto di beni e servizi	Trasferimenti correnti	Trasferimenti di tributi	Fondi perequativi	Interessi passivi	Altre spese per redditi da capitale	Rimborsi e poste correttive delle entrate	Altre spese correnti	Totale
	101	102	103	104	105	106	107	108	109	110	100
<b>MISSIONE 01 - Servizi istituzionali, generali e di gestione</b>	<b>140.666.487,09</b>	<b>10.968.054,90</b>	<b>64.301.376,20</b>	<b>28.240.440,32</b>	<b>0,00</b>	<b>0,00</b>	<b>165,44</b>	<b>0,00</b>	<b>4.681.569,56</b>	<b>67.467.361,38</b>	<b>316.325.454,89</b>
01 Organismi istituzionali	11.403.939,39	0,00	3.069.233,54	22.796.718,16	0,00	0,00	0,00	0,00	0,00	0,00	37.269.891,09
02 Segreteria generale	0,00	0,00	0,00	0,00	0,00	0,00	0,00	0,00	0,00	0,00	0,00
03 Gestione economica, finanziaria, programmazione, provveditorato	0,00	217.595,50	12.622.078,17	0,00	0,00	0,00	165,44	0,00	188.682,92	67.344.933,10	80.373.455,13
04 Gestione delle entrate tributarie e servizi fiscali	0,00	0,00	10.789.495,92	0,00	0,00	0,00	0,00	0,00	2.592.886,64	2.399,20	13.384.781,76
05 Gestione dei beni demaniali e patrimoniali	0,00	712.399,24	25.381.831,83	0,00	0,00	0,00	0,00	0,00	0,00	0,00	26.094.231,07
06 Uffici tecnico	0,00	0,00	0,00	0,00	0,00	0,00	0,00	0,00	0,00	0,00	0,00
07 Elezioni e consultazioni popolari - Anagrafe e stato civile	0,00	0,00	403.821,59	244.927,46	0,00	0,00	0,00	0,00	0,00	0,00	648.749,05
08 Statistica e sistemi informativi	0,00	0,00	7.643.571,73	4.600.000,00	0,00	0,00	0,00	0,00	0,00	0,00	12.243.571,73
09 Assistenza tecnico-amministrativa agli enti locali	0,00	0,00	0,00	0,00	0,00	0,00	0,00	0,00	0,00	0,00	0,00
10 Risorse umane	129.262.547,70	10.038.060,16	1.559.504,06	8.794,70	0,00	0,00	0,00	0,00	1.900.000,00	0,00	142.768.906,62
11 Altri servizi generali	0,00	0,00	2.831.839,36	590.000,00	0,00	0,00	0,00	0,00	0,00	120.029,08	3.541.868,44
12 Politica regionale unitaria per i servizi istituzionali, generali e di gestione	0,00	0,00	0,00	0,00	0,00	0,00	0,00	0,00	0,00	0,00	0,00
<b>TOTALE MISSIONE 01 - Servizi istituzionali, generali e di gestione</b>	<b>140.666.487,09</b>	<b>10.968.054,90</b>	<b>64.301.376,20</b>	<b>28.240.440,32</b>	<b>0,00</b>	<b>0,00</b>	<b>165,44</b>	<b>0,00</b>	<b>4.681.569,56</b>	<b>67.467.361,38</b>	<b>316.325.454,89</b>
<b>MISSIONE 02 - Giustizia</b>											
01 Uffici giudiziari	0,00	0,00	0,00	0,00	0,00	0,00	0,00	0,00	0,00	0,00	0,00
02 Casa circondariale e altri servizi	0,00	0,00	0,00	0,00	0,00	0,00	0,00	0,00	0,00	0,00	0,00
03 Politica regionale unitaria per la giustizia	0,00	0,00	0,00	0,00	0,00	0,00	0,00	0,00	0,00	0,00	0,00
<b>TOTALE MISSIONE 02 - Giustizia</b>	<b>0,00</b>	<b>0,00</b>	<b>0,00</b>	<b>0,00</b>	<b>0,00</b>	<b>0,00</b>	<b>0,00</b>	<b>0,00</b>	<b>0,00</b>	<b>0,00</b>	<b>0,00</b>
<b>MISSIONE 03 - Ordine pubblico e sicurezza</b>											
01 Polizia locale e amministrativa	0,00	0,00	0,00	139.085,11	0,00	0,00	0,00	0,00	0,00	0,00	139.085,11
02 Sistema integrato di sicurezza urbana	0,00	0,00	2.500,00	727.540,05	0,00	0,00	0,00	0,00	0,00	0,00	730.040,05
03 Politica regionale unitaria per l'ordine pubblico e la sicurezza	0,00	0,00	0,00	0,00	0,00	0,00	0,00	0,00	0,00	0,00	0,00
<b>TOTALE MISSIONE 03 - Ordine pubblico e sicurezza</b>	<b>0,00</b>	<b>0,00</b>	<b>2.500,00</b>	<b>866.625,16</b>	<b>0,00</b>	<b>0,00</b>	<b>0,00</b>	<b>0,00</b>	<b>0,00</b>	<b>0,00</b>	<b>869.125,16</b>

**PROSPETTO DELLE SPESE PER MISSIONI, PROGRAMMI E MACROAGGREGATI**  
**SPESE CORRENTI - IMPEGNI**  
**Esercizio finanziario 2015**

Allegato c) al Rendiconto - Spese per macroaggregati

MISSIONI E PROGRAMMI \ MACROAGGREGATI	Redditi da lavoro dipendente	Imposte e tasse a carico dell'ente	Acquisto di beni e servizi	Trasferimenti correnti	Trasferimenti di tributi	Fondi perequativi	Interessi passivi	Altre spese per redditi da capitale	Rimborsti e poste correttive delle entrate	Altre spese correnti	Totale
	101	102	103	104	105	106	107	108	109	110	100
<b>04 MISSIONE 04 - Istruzione e diritto allo studio</b>											
01 Istruzione prescolastica	0,00	0,00	0,00	15.325.373,24	0,00	0,00	0,00	0,00	0,00	0,00	15.325.373,24
02 Altri ordini di istruzione non universitaria	0,00	0,00	0,00	6.230.582,18	0,00	0,00	0,00	0,00	0,00	0,00	6.230.582,18
03 Edilizia scolastica	0,00	0,00	0,00	0,00	0,00	0,00	0,00	0,00	0,00	0,00	0,00
04 Istruzione universitaria	0,00	0,00	0,00	73.879.368,08	0,00	0,00	0,00	0,00	0,00	0,00	73.879.368,08
05 Istruzione tecnica superiore	0,00	0,00	0,00	0,00	0,00	0,00	0,00	0,00	0,00	0,00	0,00
06 Servizi ausiliari all'istruzione	0,00	0,00	0,00	0,00	0,00	0,00	0,00	0,00	0,00	0,00	0,00
07 Diritto allo studio	0,00	0,00	0,00	10.742.301,62	0,00	0,00	0,00	0,00	0,00	0,00	10.742.301,62
08 Politica regionale unitaria per l'istruzione e il diritto allo studio	0,00	0,00	0,00	0,00	0,00	0,00	0,00	0,00	0,00	0,00	0,00
<b>TOTALE MISSIONE 04 - Istruzione e diritto allo studio</b>	<b>0,00</b>	<b>0,00</b>	<b>0,00</b>	<b>106.177.625,12</b>	<b>0,00</b>	<b>0,00</b>	<b>0,00</b>	<b>0,00</b>	<b>0,00</b>	<b>0,00</b>	<b>106.177.625,12</b>
<b>05 MISSIONE 05 - Tutela e valorizzazione dei beni e delle attività culturali</b>											
01 Valorizzazione dei beni di interesse storico	0,00	0,00	0,00	0,00	0,00	0,00	0,00	0,00	0,00	0,00	0,00
02 Attività culturali e interventi diversi nel settore culturale	0,00	0,00	22.4.000,00	25.502.391,01	0,00	0,00	0,00	0,00	0,00	0,00	25.726.391,01
03 Politica regionale unitaria per la tutela dei beni e delle attività culturali	0,00	0,00	0,00	0,00	0,00	0,00	0,00	0,00	0,00	0,00	0,00
<b>TOTALE MISSIONE 05 - Tutela e valorizzazione dei beni e delle attività culturali</b>	<b>0,00</b>	<b>0,00</b>	<b>22.400,00</b>	<b>25.502.391,01</b>	<b>0,00</b>	<b>0,00</b>	<b>0,00</b>	<b>0,00</b>	<b>0,00</b>	<b>0,00</b>	<b>25.726.391,01</b>
<b>06 MISSIONE 06 - Politiche giovanili, sport e tempo libero</b>											
01 Sport e tempo libero	0,00	0,00	0,00	1.017.340,00	0,00	0,00	0,00	0,00	0,00	0,00	1.017.340,00
02 Giovani	0,00	0,00	0,00	1.030.424,04	0,00	0,00	0,00	0,00	0,00	0,00	1.030.424,04
03 Politica regionale unitaria per i giovani, lo sport e il tempo libero	0,00	0,00	0,00	0,00	0,00	0,00	0,00	0,00	0,00	0,00	0,00
<b>TOTALE MISSIONE 06 - Politiche giovanili, sport e tempo libero</b>	<b>0,00</b>	<b>0,00</b>	<b>0,00</b>	<b>2.047.764,04</b>	<b>0,00</b>	<b>0,00</b>	<b>0,00</b>	<b>0,00</b>	<b>0,00</b>	<b>0,00</b>	<b>2.047.764,04</b>
<b>07 MISSIONE 07 - Turismo</b>											
01 Sviluppo e la valorizzazione del turismo	0,00	0,00	13.025.514,93	13.937.851,02	0,00	0,00	0,00	0,00	0,00	0,00	26.963.365,95



**PROSPETTO DELLE SPESE PER MISSIONI, PROGRAMMI E MACROAGGREGATI**  
**Spese Corenti - Impegni**  
**Esercizio finanziario 2015**

Allegato c) al Rendiconto - Spese per macroaggregati

MISSIONI E PROGRAMMI \ MACROAGGREGATI	Esercizio finanziario 2015										
	101 Redditi da lavoro dipendente	102 Imposte e tasse a carico dell'ente	103 Acquisto di beni e servizi	104 Trasferimenti correnti	105 Trasferimenti di tributi	106 Fondi perequativi	107 Interessi passivi	108 Altre spese per redditi da capitale	109 Rimborsei e poste correttive delle entrate	110 Altre spese correnti	100 Totale
02 Politica regionale unitaria per il turismo	0,00	0,00	0,00	0,00	0,00	0,00	0,00	0,00	0,00	0,00	0,00
<b>TOTALE MISSIONE 07 - Turismo</b>	<b>0,00</b>	<b>0,00</b>	<b>13.025.514,93</b>	<b>13.937.851,02</b>	<b>0,00</b>	<b>0,00</b>	<b>0,00</b>	<b>0,00</b>	<b>0,00</b>	<b>0,00</b>	<b>26.963.365,95</b>
08 <b>MISSIONE 08 - Aspetto del territorio ed edilizia abitativa</b>											
01 Urbanistica e assetto del territorio	0,00	0,00	591.794,10	260.860,89	0,00	0,00	0,00	0,00	26.165,62	0,00	878.820,61
02 Edilizia residenziale pubblica e locale e piani di edilizia economico-popolare	0,00	0,00	162.219,12	0,00	0,00	0,00	0,00	0,00	0,00	0,00	162.219,12
03 Politica regionale unitaria per l'assetto del territorio e l'edilizia abitativa	0,00	0,00	0,00	0,00	0,00	0,00	0,00	0,00	0,00	0,00	0,00
<b>TOTALE MISSIONE 08 - Aspetto del territorio ed edilizia abitativa</b>	<b>0,00</b>	<b>0,00</b>	<b>754.013,22</b>	<b>260.860,89</b>	<b>0,00</b>	<b>0,00</b>	<b>0,00</b>	<b>0,00</b>	<b>26.165,62</b>	<b>0,00</b>	<b>1.041.039,73</b>
09 <b>MISSIONE 09 - Sviluppo sostenibile e tutela del territorio e dell'ambiente</b>											
01 Difesa del suolo	0,00	0,00	1.522.842,68	120.000,00	0,00	0,00	0,00	0,00	0,00	0,00	1.642.842,68
02 Tutela, valorizzazione e recupero ambientale	0,00	0,00	1.518.861,18	329.000,00	0,00	0,00	0,00	0,00	0,00	0,00	1.847.861,18
03 Rifiuti	0,00	0,00	0,00	1.385.785,73	0,00	0,00	0,00	0,00	0,00	0,00	1.385.785,73
04 Servizio idrico integrato	0,00	0,00	0,00	0,00	0,00	0,00	0,00	0,00	0,00	0,00	0,00
05 Aree protette, parchi naturali, protezione naturalistica e forestazione	0,00	0,00	461.551,21	5.245.637,46	0,00	0,00	0,00	0,00	0,00	0,00	5.291.792,67
06 Tutela e valorizzazione delle risorse idriche	0,00	0,00	398.533,36	45.000,00	0,00	0,00	0,00	0,00	0,00	0,00	443.533,36
07 Sviluppo sostenibile territorio montano piccoli Comuni	0,00	0,00	0,00	0,00	0,00	0,00	0,00	0,00	0,00	0,00	0,00
08 Qualità dell'aria e riduzione dell'inquinamento	0,00	0,00	415.547,87	6.147.000,00	0,00	0,00	0,00	0,00	0,00	0,00	6.562.547,87
09 Politica regionale unitaria per lo sviluppo sostenibile e la tutela del territorio e l'ambiente	0,00	0,00	0,00	0,00	0,00	0,00	0,00	0,00	0,00	0,00	0,00
<b>TOTALE MISSIONE 09 - Sviluppo sostenibile e tutela del territorio e dell'ambiente</b>	<b>0,00</b>	<b>0,00</b>	<b>3.901.940,30</b>	<b>13.272.423,19</b>	<b>0,00</b>	<b>0,00</b>	<b>0,00</b>	<b>0,00</b>	<b>0,00</b>	<b>0,00</b>	<b>17.174.363,49</b>
10 <b>MISSIONE 10 - Trasporti e diritto alla mobilità</b>											
01 Trasporto ferroviario	0,00	0,00	13.849,45	148.932.454,03	0,00	0,00	0,00	0,00	0,00	0,00	148.946.303,48
02 Trasporto pubblico locale	0,00	0,00	0,00	254.993.705,14	0,00	0,00	1.813.238,76	0,00	0,00	0,00	256.806.943,90
03 Trasporto per vie d'acqua	0,00	0,00	930.000,00	0,00	0,00	0,00	0,00	0,00	0,00	0,00	930.000,00
04 Altre modalità di trasporto	0,00	0,00	149.644,00	955.298,69	0,00	0,00	0,00	0,00	0,00	0,00	1.104.942,69

**PROSPETTO DELLE SPESE PER MISSIONI, PROGRAMMI E MACROAGGREGATI**  
**SPESE CORRENTI - IMPEGNI**  
**Esercizio finanziario 2015**

Allegato c) al Rendiconto - Spese per macroaggregati

MISSIONI E PROGRAMMI \ MACROAGGREGATI	Redditi da lavoro dipendente	Imposte e tasse a carico dell'ente	Acquisto di beni e servizi	Trasferimenti correnti	Trasferimenti di tributi	Fondi perequativi	Interessi passivi	Altre spese per redditi da capitale	Rimborsi e poste correttive delle entrate	Altre spese correnti	Totale
	101	102	103	104	105	106	107	108	109	110	100
05 Viabilità e infrastrutture stradali	0,00	0,00	54.353,44	30.660,00	0,00	0,00	93.625,92	0,00	0,00	0,00	178.639,36
06 Politica regionale unitaria per i trasporti e il diritto alla mobilità	0,00	0,00	0,00	0,00	0,00	0,00	0,00	0,00	0,00	0,00	0,00
<b>TOTALE MISSIONE 10 - Trasporti e diritto alla mobilità</b>	<b>0,00</b>	<b>0,00</b>	<b>1.147.846,89</b>	<b>404.912.117,86</b>	<b>0,00</b>	<b>0,00</b>	<b>1.906.864,68</b>	<b>0,00</b>	<b>0,00</b>	<b>0,00</b>	<b>407.966.829,43</b>
<b>MISSIONE 11 - Soccorso civile</b>											
01 Sistema di protezione civile	0,00	0,00	63.880,00	5.560.683,31	0,00	0,00	0,00	0,00	0,00	0,00	5.624.563,31
02 Interventi a seguito di calamità naturali	0,00	0,00	7.738,31	18.000,00	0,00	0,00	5.833.635,99	0,00	0,00	0,00	5.839.374,30
03 Politica regionale unitaria per il soccorso e la protezione civile	0,00	0,00	0,00	0,00	0,00	0,00	0,00	0,00	0,00	0,00	0,00
<b>TOTALE MISSIONE 11 - Soccorso civile</b>	<b>0,00</b>	<b>0,00</b>	<b>71.618,31</b>	<b>5.578.683,31</b>	<b>0,00</b>	<b>0,00</b>	<b>5.833.635,99</b>	<b>0,00</b>	<b>0,00</b>	<b>0,00</b>	<b>11.483.937,61</b>
<b>MISSIONE 12 - Diritti sociali, politiche sociali e famiglia</b>											
01 Interventi per l'infanzia e i minori e per asili nido	0,00	0,00	146.000,00	16.483.142,40	0,00	0,00	0,00	0,00	0,00	0,00	16.629.142,40
02 Interventi per la disabilità	0,00	0,00	1.048.023,61	7.429.599,99	0,00	0,00	0,00	0,00	0,00	0,00	8.477.623,60
03 Interventi per gli anziani	0,00	0,00	0,00	32.116.000,00	0,00	0,00	0,00	0,00	0,00	0,00	32.116.000,00
04 Interventi per i soggetti a rischio di esclusione sociale	0,00	0,00	32.895,90	12.322.780,60	0,00	0,00	0,00	0,00	0,00	0,00	12.355.676,50
05 Interventi per le famiglie	0,00	0,00	0,00	768.000,00	0,00	0,00	0,00	0,00	0,00	0,00	768.000,00
06 Interventi per il diritto alla casa	0,00	0,00	0,00	16.689.364,67	0,00	0,00	0,00	0,00	0,00	0,00	16.689.364,67
07 Programmazione e governo della rete dei servizi sociali sanitari e sociali	0,00	0,00	886.818,36	7.264.787,58	0,00	0,00	0,00	0,00	0,00	0,00	8.151.605,94
08 Cooperazione e associazionismo	0,00	0,00	468.329,18	270.425,92	0,00	0,00	0,00	0,00	0,00	0,00	738.755,10
09 Servizio metropolitico e ambientale	0,00	0,00	0,00	0,00	0,00	0,00	0,00	0,00	0,00	0,00	0,00
10 Politica regionale unitaria per i diritti sociali e la famiglia	0,00	0,00	0,00	0,00	0,00	0,00	0,00	0,00	0,00	0,00	0,00
<b>TOTALE MISSIONE 12 - Diritti sociali, politiche sociali e famiglia</b>	<b>0,00</b>	<b>0,00</b>	<b>2.582.067,05</b>	<b>93.344.101,16</b>	<b>0,00</b>	<b>0,00</b>	<b>0,00</b>	<b>0,00</b>	<b>0,00</b>	<b>0,00</b>	<b>95.926.168,21</b>
<b>MISSIONE 13 - Tutela della salute</b>											
01 Servizio sanitario regionale - finanziamento ordinario corrente per la garanzia dei LEA	0,00	0,00	277.837.394,81	8.452.183.175,26	0,00	0,00	0,00	0,00	14.810,97	0,00	8.730.035.381,04

**PROSPETTO DELLE SPESE PER MISSIONI, PROGRAMMI E MACROAGGREGATI**  
**SPESE CORRENTI - IMPEGNI**  
**Esercizio finanziario 2015**

Allegato c) al Rendiconto - Spese per macroaggregati

MISSIONI E PROGRAMMI \ MACROAGGREGATI	Redditi da lavoro dipendente	Imposte e tasse a carico dell'ente	Acquisto di beni e servizi	Trasferimenti correnti	Trasferimenti di tributi	Fondi perequativi	Interessi passivi	Altre spese per redditi da capitale	Rimborsi e poste correttive delle entrate	Altre spese correnti	Totale
	101	102	103	104	105	106	107	108	109	110	100
02 Servizio sanitario regionale - finanziamento aggiuntivo corrente per livelli di assistenza superiori ai LEA	0,00	0,00	0,00	170.566.027,08	0,00	0,00	0,00	0,00	0,00	0,00	170.566.027,08
03 Servizio sanitario regionale - finanziamento aggiuntivo corrente per la copertura dello squilibrio di bilancio corrente	0,00	0,00	0,00	0,00	0,00	0,00	0,00	0,00	0,00	0,00	0,00
04 Servizio sanitario regionale - ripiano di disavanzi sanitari relativi ad esercizi pregressi	0,00	0,00	0,00	4.000.000,00	0,00	0,00	27.779.998,99	0,00	0,00	0,00	31.779.998,99
06 Servizio sanitario regionale - restituzione maggiori gettiti SSN	0,00	0,00	0,00	261.584.799,50	0,00	0,00	0,00	0,00	0,00	0,00	261.584.799,50
07 Ulteriori spese in materia sanitaria	0,00	0,00	4.624.064,91	50.995.137,16	0,00	0,00	28.923.212,61	0,00	0,00	0,00	84.542.414,68
08 Politica regionale unitaria per la tutela della salute	0,00	0,00	0,00	0,00	0,00	0,00	0,00	0,00	0,00	0,00	0,00
<b>TOTALE MISSIONE 13 - Tutela della salute</b>	<b>0,00</b>	<b>0,00</b>	<b>282.461.459,72</b>	<b>8.939.329.139,00</b>	<b>0,00</b>	<b>0,00</b>	<b>56.703.211,60</b>	<b>0,00</b>	<b>14.810,97</b>	<b>0,00</b>	<b>9.278.508.621,29</b>
<b>14 MISSIONE 14 - Sviluppo economico e competitività</b>											
01 Industria, PMI e Artigianato	0,00	0,00	4.311.870,30	31.730.604,28	0,00	0,00	0,00	0,00	0,00	0,00	36.042.474,58
02 Commercio - reti distributive - tutela dei consumatori	0,00	0,00	840.096,00	1.784.286,52	0,00	0,00	0,00	0,00	0,00	0,00	2.624.382,52
03 Ricerca e innovazione	0,00	0,00	5.973.617,91	4.699.794,58	0,00	0,00	0,00	0,00	0,00	0,00	10.673.412,49
04 Reti e altri servizi di pubblica utilità	0,00	0,00	12.607.500,75	0,00	0,00	0,00	0,00	0,00	0,00	0,00	12.607.500,75
05 Politica regionale unitaria per lo sviluppo economico e la competitività	0,00	0,00	0,00	0,00	0,00	0,00	0,00	0,00	0,00	0,00	0,00
<b>TOTALE MISSIONE 14 - Sviluppo economico e competitività</b>	<b>0,00</b>	<b>0,00</b>	<b>23.733.084,96</b>	<b>38.214.685,38</b>	<b>0,00</b>	<b>0,00</b>	<b>0,00</b>	<b>0,00</b>	<b>0,00</b>	<b>0,00</b>	<b>61.947.770,34</b>
<b>15 MISSIONE 15 - Politiche per il lavoro e la formazione professionale</b>											
01 Servizi per lo sviluppo del mercato del lavoro	0,00	0,00	112.067,38	4.961.299,86	0,00	0,00	0,00	0,00	0,00	0,00	5.073.367,24
02 Formazione professionale	0,00	0,00	818.565,51	25.730.459,14	0,00	0,00	0,00	0,00	0,00	0,00	26.569.024,65
03 Sostegno all'occupazione	0,00	0,00	6.080.260,32	51.400.704,79	0,00	0,00	0,00	0,00	0,00	0,00	57.480.965,11
04 Politica regionale unitaria per il lavoro e la formazione professionale	0,00	0,00	0,00	0,00	0,00	0,00	0,00	0,00	0,00	0,00	0,00
<b>TOTALE MISSIONE 15 - Politiche per il lavoro e la formazione professionale</b>	<b>0,00</b>	<b>0,00</b>	<b>7.010.893,21</b>	<b>82.112.463,79</b>	<b>0,00</b>	<b>0,00</b>	<b>0,00</b>	<b>0,00</b>	<b>0,00</b>	<b>0,00</b>	<b>89.123.357,00</b>

**PROSPETTO DELLE SPESE PER MISSIONI, PROGRAMMI E MACROAGGREGATI**  
**Spese Correnti - Impegni**  
**Esercizio finanziario 2015**

MISSIONI E PROGRAMMI \ MACROAGGREGATI	Redditi da lavoro dipendente	Imposte e tasse a carico dell'ente	Acquisto di beni e servizi	Trasferimenti correnti	Trasferimenti di tributi	Fondi perequativi	Interessi passivi	Altre spese per redditi da capitale	Rimborse e poste correttive delle entrate	Altre spese correnti	Totale
<b>16 MISSIONE 16 - Agricoltura, politiche agroalimentari e pesca</b>											
01 Sviluppo del settore agricolo e del sistema agroalimentare	0,00	0,00	1.678,615,42	5.550,692,61	0,00	0,00	0,00	0,00	0,00	0,00	7.229.308,03
02 Caccia e pesca	0,00	0,00	341,645,70	4.447,054,32	0,00	0,00	0,00	0,00	0,00	0,00	4.788.700,02
03 Politica regionale unitaria per l'agricoltura, i sistemi agroalimentari, la caccia e la pesca	0,00	0,00	0,00	0,00	0,00	0,00	0,00	0,00	0,00	0,00	0,00
<b>TOTALE MISSIONE 16 - Agricoltura, politiche agroalimentari e pesca</b>	<b>0,00</b>	<b>0,00</b>	<b>2.020.261,12</b>	<b>9.997.746,93</b>	<b>0,00</b>	<b>0,00</b>	<b>0,00</b>	<b>0,00</b>	<b>0,00</b>	<b>0,00</b>	<b>12.018.008,05</b>
<b>17 MISSIONE 17 - Energia e diversificazione delle fonti energetiche</b>											
01 Fonti energetiche	0,00	0,00	783.329,85	978.239,71	0,00	0,00	0,00	0,00	0,00	0,00	1.761.569,56
02 Politica regionale unitaria per l'energia e la diversificazione delle fonti energetiche	0,00	0,00	0,00	0,00	0,00	0,00	0,00	0,00	0,00	0,00	0,00
<b>TOTALE MISSIONE 17 - Energia e diversificazione delle fonti energetiche</b>	<b>0,00</b>	<b>0,00</b>	<b>783.329,85</b>	<b>978.239,71</b>	<b>0,00</b>	<b>0,00</b>	<b>0,00</b>	<b>0,00</b>	<b>0,00</b>	<b>0,00</b>	<b>1.761.569,56</b>
<b>18 MISSIONE 18 - Relazioni con le altre autonomie territoriali e locali</b>											
01 Relazioni finanziarie con le altre autonomie territoriali	0,00	0,00	0,00	82.904.605,03	0,00	0,00	0,00	0,00	0,00	0,00	82.904.605,03
02 Politica regionale unitaria per le relazioni finanziarie con le altre autonomie territoriali	0,00	0,00	0,00	0,00	0,00	0,00	0,00	0,00	0,00	0,00	0,00
<b>TOTALE MISSIONE 18 - Relazioni con le altre autonomie territoriali e locali</b>	<b>0,00</b>	<b>0,00</b>	<b>0,00</b>	<b>82.904.605,03</b>	<b>0,00</b>	<b>0,00</b>	<b>0,00</b>	<b>0,00</b>	<b>0,00</b>	<b>0,00</b>	<b>82.904.605,03</b>
<b>19 MISSIONE 19 - Relazioni internazionali</b>											
01 Relazioni internazionali e Cooperazione allo sviluppo	453.613,51	0,00	720.637,61	357.011,29	0,00	0,00	0,00	0,00	0,00	0,00	1.531.262,41
02 Cooperazione territoriale	0,00	0,00	198.639,96	0,00	0,00	0,00	0,00	0,00	0,00	0,00	198.639,96
<b>TOTALE MISSIONE 19 - Relazioni internazionali</b>	<b>453.613,51</b>	<b>0,00</b>	<b>919.277,57</b>	<b>357.011,29</b>	<b>0,00</b>	<b>0,00</b>	<b>0,00</b>	<b>0,00</b>	<b>0,00</b>	<b>0,00</b>	<b>1.729.902,37</b>
<b>20 MISSIONE 20 - Fondi e accantonamenti</b>											
01 Fondo di riserva	0,00	0,00	0,00	0,00	0,00	0,00	0,00	0,00	0,00	0,00	0,00
02 Fondo crediti di dubbia esigibilità	0,00	0,00	0,00	0,00	0,00	0,00	0,00	0,00	0,00	0,00	0,00

**PROSPETTO DELLE SPESE PER MISSIONI, PROGRAMMI E MACROAGGREGATI**  
**Spese Correnti - Impegni**  
**Esercizio finanziario 2015**

MISSIONI E PROGRAMMI \ MACROAGGREGATI	Redditi da lavoro dipendente	Imposte e tasse a carico dell'ente	Acquisto di beni e servizi	Trasferimenti correnti	Trasferimenti di tributi	Fondi perequativi	Interessi passivi	Altre spese per redditi da capitale	Rimborse e poste correttive delle entrate	Altre spese correnti	Totale
	101	102	103	104	105	106	107	108	109	110	100
03 Altri fondi	0,00	0,00	0,00	139.807.411,31	0,00	0,00	0,00	0,00	0,00	0,00	139.807.411,31
<b>TOTALE MISSIONE 20 - Fondi e accantonamenti</b>	<b>0,00</b>	<b>0,00</b>	<b>0,00</b>	<b>139.807.411,31</b>	<b>0,00</b>	<b>0,00</b>	<b>0,00</b>	<b>0,00</b>	<b>0,00</b>	<b>0,00</b>	<b>139.807.411,31</b>
50 MISSIONE 50 - Debito pubblico											
01 Quota interessi ammortamento mutui e prestiti obbligazionari	0,00	0,00	0,00	0,00	0,00	0,00	2.334.493,25	0,00	0,00	0,00	2.334.493,25
<b>TOTALE MISSIONE 50 - Debito pubblico</b>	<b>0,00</b>	<b>0,00</b>	<b>0,00</b>	<b>0,00</b>	<b>0,00</b>	<b>0,00</b>	<b>2.334.493,25</b>	<b>0,00</b>	<b>0,00</b>	<b>0,00</b>	<b>2.334.493,25</b>
60 MISSIONE 60 - Anticipazioni finanziarie											
01 Restituzione anticipazioni di tesoreria	0,00	0,00	0,00	0,00	0,00	0,00	0,00	0,00	0,00	0,00	0,00
<b>TOTALE MISSIONE 60 - Anticipazioni finanziarie</b>	<b>0,00</b>	<b>0,00</b>	<b>0,00</b>	<b>0,00</b>	<b>0,00</b>	<b>0,00</b>	<b>0,00</b>	<b>0,00</b>	<b>0,00</b>	<b>0,00</b>	<b>0,00</b>
<b>TOTALE MACROAGGREGATI</b>	<b>141.120.100,60</b>	<b>10.968.054,90</b>	<b>402.939.183,33</b>	<b>9.987.842.185,52</b>	<b>0,00</b>	<b>0,00</b>	<b>66.778.370,96</b>	<b>0,00</b>	<b>4.722.546,15</b>	<b>67.467.361,38</b>	<b>10.681.837.802,84</b>

**Prospetto delle Spese di bilancio per Missioni,  
Programmi e Macroaggregati –  
Spese in conto capitale e spese per incremento  
di attività finanziarie - impegni**

**PROSPETTO DELLE SPESE PER MISSIONI, PROGRAMMI E MACROAGGREGATI**  
**SPESE IN CONTO CAPITALE E SPESE PER INCREMENTO DI ATTIVITA' FINANZIARIE - IMPEGNI**  
**Esercizio finanziario 2015**

Allegato e) al Rendiconto - Spese per macroaggregati

MISSIONI E PROGRAMMI \ MACROAGGREGATI	Tributi in conto capitale a carico dell'ente	Investimenti fissi lordi e acquisto di terreni	Contributi agli investimenti	Altri trasferimenti in conto capitale	Altre spese in conto capitale	Totale SPESE IN CONTO CAPITALE	Acquisizioni di attività finanziarie	Concessione crediti di breve termine	Concessione crediti di medio - lungo termine	Altre spese per incremento di attività finanziarie	Totale
											SPESE PER INCREMENTO DI ATTIVITA' FINANZIARIE
	201	202	203	204	205	200	301	302	303	304	300
<b>01 MISSIONE 01 - Servizi istituzionali, generali e di gestione</b>											
01 Organi istituzionali	0,00	0,00	0,00	0,00	0,00	0,00	0,00	0,00	0,00	0,00	0,00
02 Segreteria generale	0,00	0,00	0,00	0,00	0,00	0,00	0,00	0,00	0,00	0,00	0,00
03 Gestione economica, finanziaria, programmazione, provveditorato	0,00	4.071,59	0,00	0,00	0,00	4.071,59	0,00	0,00	0,00	152.758.440,58	152.758.440,58
04 Gestione delle entrate tributarie e servizi fiscali	0,00	0,00	0,00	0,00	0,00	0,00	0,00	0,00	0,00	0,00	0,00
05 Gestione dei beni demaniali e patrimoniali	0,00	734.463,04	0,00	0,00	0,00	734.463,04	0,00	0,00	0,00	0,00	0,00
06 Ufficio tecnico	0,00	0,00	0,00	0,00	0,00	0,00	0,00	0,00	0,00	0,00	0,00
07 Elezioni e consultazioni popolari - Anagrafe e stato civile	0,00	0,00	0,00	0,00	0,00	0,00	0,00	0,00	0,00	0,00	0,00
08 Statistica e sistemi informativi	0,00	4.071.216,84	0,00	0,00	0,00	4.071.216,84	0,00	0,00	0,00	0,00	0,00
09 Assistenza tecnico-amministrativa agli enti locali	0,00	0,00	0,00	0,00	0,00	0,00	0,00	0,00	0,00	0,00	0,00
10 Risorse umane	0,00	0,00	0,00	0,00	0,00	0,00	0,00	0,00	0,00	0,00	0,00
11 Altri servizi generali	0,00	0,00	0,00	0,00	0,00	0,00	0,00	0,00	0,00	0,00	0,00
12 Politica regionale unitaria per i servizi istituzionali, generali e di gestione	0,00	0,00	0,00	0,00	0,00	0,00	0,00	0,00	0,00	0,00	0,00
<b>TOTALE MISSIONE 01 - Servizi istituzionali, generali e di gestione</b>	<b>0,00</b>	<b>4.809.751,47</b>	<b>0,00</b>	<b>0,00</b>	<b>0,00</b>	<b>4.809.751,47</b>	<b>0,00</b>	<b>0,00</b>	<b>0,00</b>	<b>152.758.440,58</b>	<b>152.758.440,58</b>
<b>02 MISSIONE 02 - Giustizia</b>											
01 Uffici giudiziari	0,00	0,00	0,00	0,00	0,00	0,00	0,00	0,00	0,00	0,00	0,00
02 Casa circondariale e altri servizi	0,00	0,00	0,00	0,00	0,00	0,00	0,00	0,00	0,00	0,00	0,00
03 Politica regionale unitaria per la giustizia	0,00	0,00	0,00	0,00	0,00	0,00	0,00	0,00	0,00	0,00	0,00
<b>TOTALE MISSIONE 02 - Giustizia</b>	<b>0,00</b>	<b>0,00</b>	<b>0,00</b>	<b>0,00</b>	<b>0,00</b>	<b>0,00</b>	<b>0,00</b>	<b>0,00</b>	<b>0,00</b>	<b>0,00</b>	<b>0,00</b>
<b>03 MISSIONE 03 - Ordine pubblico e sicurezza</b>											
01 Polizia locale e amministrativa	0,00	0,00	637.810,01	0,00	0,00	637.810,01	0,00	0,00	0,00	0,00	0,00
02 Sistema integrato di sicurezza urbana	0,00	0,00	473.722,82	0,00	0,00	473.722,82	0,00	0,00	0,00	0,00	0,00
03 Politica regionale unitaria per l'ordine pubblico e la sicurezza	0,00	0,00	0,00	0,00	0,00	0,00	0,00	0,00	0,00	0,00	0,00

**PROSPETTO DELLE SPESE PER MISSIONI, PROGRAMMI E MACROAGGREGATI**  
**SPESE IN CONTO CAPITALE E SPESE PER INCREMENTO DI ATTIVITA' FINANZIARIE - IMPEGNI**  
**Esercizio finanziario 2015**

Allegato e) al Rendiconto - Spese per macroaggregati

MISSIONI E PROGRAMMI \ MACROAGGREGATI	Tributi in conto capitale a carico dell'ente	Investimenti fissi lordi e acquisto di terreni	Contributi agli investimenti	Altri trasferimenti in conto capitale	Altre spese in conto capitale	Totale SPESE IN CONTO CAPITALE	Acquisizioni di attività finanziarie	Concessione crediti di breve termine	Concessione crediti di medio - lungo termine	Altre spese per incremento di attività finanziarie	Totale SPESE PER INCREMENTO DI ATTIVITA' FINANZIARIE
<b>TOTALE MISSIONE 03 - Ordine pubblico e sicurezza</b>	<b>0,00</b>	<b>0,00</b>	<b>1.111.532,83</b>	<b>0,00</b>	<b>0,00</b>	<b>1.111.532,83</b>	<b>0,00</b>	<b>0,00</b>	<b>0,00</b>	<b>0,00</b>	<b>0,00</b>
<b>MISSIONE 04 - Istruzione e diritto allo studio</b>	<b>0,00</b>	<b>0,00</b>	<b>0,00</b>	<b>0,00</b>	<b>0,00</b>	<b>0,00</b>	<b>0,00</b>	<b>0,00</b>	<b>0,00</b>	<b>0,00</b>	<b>0,00</b>
01 Istruzione prescolastica	0,00	0,00	0,00	0,00	0,00	0,00	0,00	0,00	0,00	0,00	0,00
02 Altri ordini di istruzione non universitaria	0,00	0,00	0,00	0,00	0,00	0,00	0,00	0,00	0,00	0,00	0,00
03 Edilizia scolastica	0,00	0,00	55.872,64	0,00	0,00	55.872,64	0,00	0,00	0,00	0,00	0,00
04 Istruzione universitaria	0,00	0,00	1.249.255,60	0,00	0,00	1.249.255,60	0,00	0,00	0,00	0,00	0,00
05 Istruzione tecnica superiore	0,00	0,00	0,00	0,00	0,00	0,00	0,00	0,00	0,00	0,00	0,00
06 Servizi ausiliari all'istruzione	0,00	0,00	0,00	0,00	0,00	0,00	0,00	0,00	0,00	0,00	0,00
07 Diritto allo studio	0,00	0,00	0,00	0,00	0,00	0,00	0,00	0,00	0,00	0,00	0,00
08 Politica regionale unitaria per l'istruzione e il diritto allo studio	0,00	0,00	0,00	0,00	0,00	0,00	0,00	0,00	0,00	0,00	0,00
<b>TOTALE MISSIONE 04 - Istruzione e diritto allo studio</b>	<b>0,00</b>	<b>0,00</b>	<b>1.305.128,24</b>	<b>0,00</b>	<b>0,00</b>	<b>1.305.128,24</b>	<b>0,00</b>	<b>0,00</b>	<b>0,00</b>	<b>0,00</b>	<b>0,00</b>
<b>MISSIONE 05 - Tutela e valorizzazione dei beni e delle attività culturali</b>	<b>0,00</b>	<b>0,00</b>	<b>2.136.686,86</b>	<b>0,00</b>	<b>0,00</b>	<b>2.136.686,86</b>	<b>0,00</b>	<b>0,00</b>	<b>0,00</b>	<b>0,00</b>	<b>0,00</b>
01 Valorizzazione dei beni di interesse storico	0,00	0,00	2.136.686,86	0,00	0,00	2.136.686,86	0,00	0,00	0,00	0,00	0,00
02 Attività culturali e interventi diversi nel settore culturale	0,00	0,00	3.300.332,57	0,00	0,00	3.300.332,57	0,00	0,00	0,00	0,00	0,00
03 Politica regionale unitaria per la tutela dei beni e delle attività culturali	0,00	0,00	0,00	0,00	0,00	0,00	0,00	0,00	0,00	0,00	0,00
<b>TOTALE MISSIONE 05 - Tutela e valorizzazione dei beni e delle attività culturali</b>	<b>0,00</b>	<b>0,00</b>	<b>5.437.019,43</b>	<b>0,00</b>	<b>0,00</b>	<b>5.437.019,43</b>	<b>0,00</b>	<b>0,00</b>	<b>0,00</b>	<b>0,00</b>	<b>0,00</b>
<b>MISSIONE 06 - Politiche governative, sport e tempo libero</b>	<b>0,00</b>	<b>0,00</b>	<b>1.172.371,77</b>	<b>0,00</b>	<b>0,00</b>	<b>1.172.371,77</b>	<b>0,00</b>	<b>0,00</b>	<b>0,00</b>	<b>0,00</b>	<b>0,00</b>
01 Sport e tempo libero	0,00	0,00	1.172.371,77	0,00	0,00	1.172.371,77	0,00	0,00	0,00	0,00	0,00
02 Giovani	0,00	0,00	1.292.914,33	0,00	0,00	1.292.914,33	0,00	0,00	0,00	0,00	0,00
03 Politica regionale unitaria per i giovani, lo sport e il tempo libero	0,00	0,00	0,00	0,00	0,00	0,00	0,00	0,00	0,00	0,00	0,00
<b>TOTALE MISSIONE 06 - Politiche governative, sport e tempo libero</b>	<b>0,00</b>	<b>0,00</b>	<b>2.465.286,10</b>	<b>0,00</b>	<b>0,00</b>	<b>2.465.286,10</b>	<b>0,00</b>	<b>0,00</b>	<b>0,00</b>	<b>0,00</b>	<b>0,00</b>



**PROSPETTO DELLE SPESE PER MISSIONI, PROGRAMMI E MACROAGGREGATI**  
**SPESE IN CONTO CAPITALE E SPESE PER INCREMENTO DI ATTIVITA' FINANZIARIE - IMPEGNI**  
**Esercizio finanziario 2015**

Allegato e) al Rendiconto - Spese per macroaggregati

MISSIONI E PROGRAMMI \ MACROAGGREGATI	Tributi in conto capitale a carico dell'ente	Investimenti fissi lordi e acquisto di terreni	Contributi agli investimenti	Altri trasferimenti in conto capitale	Altre spese in conto capitale	Totale SPESE IN CONTO CAPITALE	Acquisizioni di attività finanziarie	Concessione crediti di breve termine	Concessione crediti di medio - lungo termine	Altre spese per incremento di attività finanziarie	Totale SPESE PER INCREMENTO DI ATTIVITA' FINANZIARIE
<b>07 MISSIONE 07 - Turismo</b>											
01 Sviluppo e la valorizzazione del turismo	0,00	0,00	23.218.836,47	0,00	0,00	23.218.836,47	0,00	0,00	0,00	0,00	0,00
02 Politica regionale unitaria per il turismo	0,00	0,00	0,00	0,00	0,00	0,00	0,00	0,00	0,00	0,00	0,00
<b>TOTALE MISSIONE 07 - Turismo</b>	<b>0,00</b>	<b>0,00</b>	<b>23.218.836,47</b>	<b>0,00</b>	<b>0,00</b>	<b>23.218.836,47</b>	<b>0,00</b>	<b>0,00</b>	<b>0,00</b>	<b>0,00</b>	<b>0,00</b>
<b>08 MISSIONE 08 - Assetto del territorio ed edilizia abitativa</b>											
01 Urbanistica e assetto del territorio	0,00	0,00	6.111.481,37	0,00	0,00	6.111.481,37	0,00	0,00	0,00	0,00	0,00
02 Edilizia residenziale pubblica e locale e piani di edilizia economico-popolare	0,00	0,00	33.190.418,71	0,00	0,00	33.190.418,71	0,00	0,00	240.000,00	0,00	240.000,00
03 Politica regionale unitaria per l'assetto del territorio e l'edilizia abitativa	0,00	0,00	0,00	0,00	0,00	0,00	0,00	0,00	0,00	0,00	0,00
<b>TOTALE MISSIONE 08 - Assetto del territorio ed edilizia abitativa</b>	<b>0,00</b>	<b>0,00</b>	<b>39.301.900,08</b>	<b>0,00</b>	<b>0,00</b>	<b>39.301.900,08</b>	<b>0,00</b>	<b>0,00</b>	<b>240.000,00</b>	<b>0,00</b>	<b>240.000,00</b>
<b>09 MISSIONE 09 - Sviluppo sostenibile e tutela del territorio e dell'ambiente</b>											
01 Difesa del suolo	0,00	14.493.212,44	292.200,00	0,00	0,00	14.785.412,44	0,00	0,00	0,00	0,00	0,00
02 Tutela, valorizzazione e recupero ambientale	0,00	0,00	1.425.256,56	0,00	0,00	1.425.256,56	0,00	0,00	0,00	0,00	0,00
03 Rifiuti	0,00	0,00	417.209,22	0,00	0,00	417.209,22	0,00	0,00	0,00	0,00	0,00
04 Servizio idrico integrato	0,00	0,00	1.797.743,98	0,00	0,00	1.797.743,98	0,00	0,00	0,00	0,00	0,00
05 Aree protette, parchi naturali, protezione naturalistica e forestazione	0,00	406.559,66	42.000,00	0,00	0,00	448.559,66	0,00	0,00	0,00	0,00	0,00
06 Tutela e valorizzazione delle risorse idriche	0,00	0,00	100.000,00	0,00	0,00	100.000,00	0,00	0,00	0,00	0,00	0,00
07 Sviluppo sostenibile territorio montano piccoli Comuni	0,00	0,00	7.682.815,42	0,00	0,00	7.682.815,42	0,00	0,00	0,00	0,00	0,00
08 Qualità dell'aria e riduzione dell'inquinamento	0,00	892.563,39	5.119.580,71	0,00	0,00	6.011.944,10	0,00	0,00	0,00	0,00	0,00
09 Politica regionale unitaria per lo sviluppo sostenibile e la tutela del territorio e l'ambiente	0,00	0,00	0,00	0,00	0,00	0,00	0,00	0,00	0,00	0,00	0,00
<b>TOTALE MISSIONE 09 - Sviluppo sostenibile e tutela del territorio e dell'ambiente</b>	<b>0,00</b>	<b>15.792.135,49</b>	<b>16.876.805,89</b>	<b>0,00</b>	<b>0,00</b>	<b>32.668.941,38</b>	<b>0,00</b>	<b>0,00</b>	<b>0,00</b>	<b>0,00</b>	<b>0,00</b>
<b>10 MISSIONE 10 - Trasporti e diritto alla mobilità</b>											

**PROSPETTO DELLE SPESE PER MISSIONI, PROGRAMMI E MACROAGGREGATI**  
**SPESE IN CONTO CAPITALE E SPESE PER INCREMENTO DI ATTIVITA' FINANZIARIE - IMPEGNI**  
**Esercizio finanziario 2015**

Allegato e) al Rendiconto - Spese per macroaggregati

MISSIONI E PROGRAMMI \ MACROAGGREGATI	Tributi in conto capitale a carico dell'ente	Investimenti fissi lordi e acquisto di terreni	Contributi agli investimenti	Altri trasferimenti in conto capitale	Altre spese in conto capitale	Totale SPESE IN CONTO CAPITALE	Acquisizioni di attività finanziarie	Concessione crediti di breve termine	Concessione crediti di medio - lungo termine	Altre spese per incremento di attività finanziarie	Totale SPESE PER INCREMENTO DI ATTIVITA' FINANZIARIE
	201	202	203	204	205	200	301	302	303	304	300
01 Trasporto ferroviario	0,00	3.858.003,38	12.812.829,48	0,00	0,00	16.670.832,86	5.100.000,00	0,00	0,00	0,00	5.100.000,00
02 Trasporto pubblico locale	0,00	200.325,06	13.045.768,64	0,00	0,00	13.246.093,70	0,00	0,00	0,00	0,00	0,00
03 Trasporto per vie d'acqua	0,00	13.872.107,65	297.406,46	0,00	0,00	14.169.514,11	0,00	0,00	0,00	0,00	0,00
04 Altre modalità di trasporto	0,00	0,00	259.061,06	0,00	0,00	259.061,06	0,00	0,00	0,00	0,00	0,00
05 Viabilità e infrastrutture stradali	0,00	136.671,72	28.232.348,08	0,00	0,00	28.369.019,80	0,00	0,00	0,00	0,00	0,00
06 Politica regionale unitaria per i trasporti e il diritto alla mobilità	0,00	0,00	0,00	0,00	0,00	0,00	0,00	0,00	0,00	0,00	0,00
<b>TOTALE MISSIONE 10 - Trasporti e diritto alla mobilità</b>	<b>0,00</b>	<b>18.067.107,81</b>	<b>54.647.413,72</b>	<b>0,00</b>	<b>0,00</b>	<b>72.714.521,53</b>	<b>5.100.000,00</b>	<b>0,00</b>	<b>0,00</b>	<b>0,00</b>	<b>5.100.000,00</b>
<b>11 MISSIONE 11 - Soccorso civile</b>											
01 Sistema di protezione civile	0,00	6.687.128,65	33.971.929,56	0,00	0,00	40.659.058,21	0,00	0,00	0,00	0,00	0,00
02 Interventi a seguito di calamità naturali	0,00	4.102.563,78	20.338.826,95	0,00	0,00	24.441.190,73	0,00	0,00	0,00	0,00	0,00
03 Politica regionale unitaria per il soccorso e la protezione civile	0,00	0,00	0,00	0,00	0,00	0,00	0,00	0,00	0,00	0,00	0,00
<b>TOTALE MISSIONE 11 - Soccorso civile</b>	<b>0,00</b>	<b>10.789.692,43</b>	<b>54.310.756,51</b>	<b>0,00</b>	<b>0,00</b>	<b>65.100.248,94</b>	<b>0,00</b>	<b>0,00</b>	<b>0,00</b>	<b>0,00</b>	<b>0,00</b>
<b>12 MISSIONE 12 - Diritti sociali, politiche sociali e famiglia</b>											
01 Interventi per l'infanzia e i minori e per asili nido	0,00	0,00	571.238,94	0,00	0,00	571.238,94	0,00	0,00	0,00	0,00	0,00
02 Interventi per la disabilità	0,00	0,00	605.624,32	0,00	0,00	605.624,32	0,00	0,00	0,00	0,00	0,00
03 Interventi per gli anziani	0,00	0,00	1.543.594,22	0,00	0,00	1.543.594,22	0,00	0,00	0,00	0,00	0,00
04 Interventi per i soggetti a rischio di esclusione sociale	0,00	0,00	1.375.490,93	0,00	0,00	1.375.490,93	0,00	0,00	0,00	0,00	0,00
05 Interventi per le famiglie	0,00	0,00	0,00	0,00	0,00	0,00	0,00	0,00	0,00	0,00	0,00
06 Interventi per il diritto alla casa	0,00	0,00	0,00	0,00	0,00	0,00	0,00	0,00	0,00	0,00	0,00
07 Programmazione e governo della rete dei servizi sociali e familiari	0,00	0,00	0,00	0,00	0,00	0,00	0,00	0,00	0,00	0,00	0,00
08 Cooperazione e associazionismo	0,00	0,00	0,00	0,00	0,00	0,00	0,00	0,00	0,00	0,00	0,00
09 Servizio necroscopico e emilientale	0,00	0,00	0,00	0,00	0,00	0,00	0,00	0,00	0,00	0,00	0,00
10 Politica regionale unitaria per i diritti sociali e la famiglia sociali e familiari	0,00	0,00	0,00	0,00	0,00	0,00	0,00	0,00	0,00	0,00	0,00
<b>TOTALE MISSIONE 12 - Diritti sociali, politiche sociali e familiari</b>	<b>0,00</b>	<b>0,00</b>	<b>4.095.948,41</b>	<b>0,00</b>	<b>0,00</b>	<b>4.095.948,41</b>	<b>0,00</b>	<b>0,00</b>	<b>0,00</b>	<b>0,00</b>	<b>0,00</b>

**PROSPETTO DELLE SPESE PER MISSIONI, PROGRAMMI E MACROAGGREGATI**  
**SPESE IN CONTO CAPITALE E SPESE PER INCREMENTO DI ATTIVITA' FINANZIARIE - IMPEGNI**  
**Esercizio finanziario 2015**

Allegato e) al Rendiconto - Spese per macroaggregati

MISSIONI E PROGRAMMI MACROAGGREGATI	Tributi in conto capitale a carico dell'ente	Investimenti fissi lordi e acquisto di terreni	Contributi agli investimenti	Altri trasferimenti in conto capitale	Altre spese in conto capitale	Totale SPESE IN CONTO CAPITALE	Acquisizioni di attività finanziarie	Concessione crediti di breve termine	Concessione crediti di medio - lungo termine	Altre spese per incremento di attività finanziarie	Totale SPESE PER INCREMENTO DI ATTIVITA' FINANZIARIE
<b>13 MISSIONE 13 - Tutela della salute</b>											
04 Servizio sanitario regionale - ripiano di disavanzi sanitari relativi ad esercizi pregressi	0,00	0,00	0,00	0,00	0,00	0,00	0,00	0,00	0,00	0,00	0,00
05 Servizio sanitario regionale - investimenti sanitari	0,00	0,00	154.050.539,87	0,00	0,00	154.050.539,87	0,00	0,00	0,00	0,00	0,00
07 Ulteriori spese in materia sanitaria	0,00	2.300.722,90	98.137,98	0,00	0,00	2.398.860,88	0,00	0,00	0,00	0,00	0,00
08 Politica regionale unitaria per la tutela della salute	0,00	0,00	0,00	0,00	0,00	0,00	0,00	0,00	0,00	0,00	0,00
<b>TOTALE MISSIONE 13 - Tutela della salute</b>	<b>0,00</b>	<b>2.300.722,90</b>	<b>154.148.677,85</b>	<b>0,00</b>	<b>0,00</b>	<b>156.449.400,75</b>	<b>0,00</b>	<b>0,00</b>	<b>0,00</b>	<b>0,00</b>	<b>0,00</b>
<b>14 MISSIONE 14 - Sviluppo economico e competitività</b>											
01 Industria, PMI e Artigianato	0,00	0,00	18.698.395,72	0,00	0,00	18.698.395,72	0,00	0,00	0,00	0,00	0,00
02 Commercio - reti distributive - tutela dei consumatori	0,00	0,00	4.967.100,06	0,00	0,00	4.967.100,06	0,00	0,00	0,00	0,00	0,00
03 Ricerca e innovazione	0,00	1.129.424,24	26.174.340,48	0,00	0,00	27.303.764,72	0,00	0,00	0,00	0,00	0,00
04 Reti e altri servizi di pubblica utilità	0,00	6.133.600,21	134.000,00	0,00	0,00	6.267.600,21	0,00	0,00	0,00	0,00	0,00
05 Politica regionale unitaria per lo sviluppo economico e la competitività	0,00	0,00	0,00	0,00	0,00	0,00	0,00	0,00	0,00	0,00	0,00
<b>TOTALE MISSIONE 14 - Sviluppo economico e competitività</b>	<b>0,00</b>	<b>7.263.024,45</b>	<b>49.973.836,26</b>	<b>0,00</b>	<b>0,00</b>	<b>57.236.860,71</b>	<b>0,00</b>	<b>0,00</b>	<b>0,00</b>	<b>0,00</b>	<b>0,00</b>
<b>15 MISSIONE 15 - Politiche per il lavoro e la formazione professionale</b>											
01 Servizi per lo sviluppo del mercato del lavoro	0,00	0,00	0,00	0,00	0,00	0,00	0,00	0,00	0,00	0,00	0,00
02 Formazione professionale	0,00	0,00	0,00	0,00	0,00	0,00	0,00	0,00	0,00	0,00	0,00
03 Sostegno all'occupazione	0,00	0,00	0,00	0,00	0,00	0,00	0,00	0,00	0,00	0,00	0,00
04 Politica regionale unitaria per il lavoro e la formazione professionale	0,00	0,00	0,00	0,00	0,00	0,00	0,00	0,00	0,00	0,00	0,00
<b>TOTALE MISSIONE 15 - Politiche per il lavoro e la formazione professionale</b>	<b>0,00</b>	<b>0,00</b>	<b>0,00</b>	<b>0,00</b>	<b>0,00</b>	<b>0,00</b>	<b>0,00</b>	<b>0,00</b>	<b>0,00</b>	<b>0,00</b>	<b>0,00</b>
<b>16 MISSIONE 16 - Agricoltura, politiche agroalimentari e pesca</b>											
01 Sviluppo del settore agricolo e del sistema agroalimentare	0,00	2.375.508,64	39.522.676,98	0,00	0,00	41.898.185,62	0,00	0,00	0,00	0,00	0,00

**PROSPETTO DELLE SPESE PER MISSIONI, PROGRAMMI E MACROAGGREGATI**  
**SPESE IN CONTO CAPITALE E SPESE PER INCREMENTO DI ATTIVITA' FINANZIARIE - IMPEGNI**  
**Esercizio finanziario 2015**

Allegato e) al Rendiconto - Spese per macroaggregati

MISSIONI E PROGRAMMI \ MACROAGGREGATI	Tributi in conto capitale a carico dell'ente	Investimenti fissi lordi e acquisto di terreni	Contributi agli investimenti	Altri trasferimenti in conto capitale	Altre spese in conto capitale	Totale SPESE IN CONTO CAPITALE	Acquisizioni di attività finanziarie	Concessione crediti di breve termine	Concessione crediti di medio - lungo termine	Altre spese per incremento di attività finanziarie	Totale SPESE PER INCREMENTO DI ATTIVITA' FINANZIARIE
	201	202	203	204	205	200	301	302	303	304	300
02 Caccia e pesca	0,00	0,00	1.379.075,79	0,00	0,00	1.379.075,79	0,00	0,00	0,00	0,00	0,00
03 Politica regionale unitaria per l'agricoltura, i sistemi agroalimentari, la caccia e la pesca	0,00	0,00	0,00	0,00	0,00	0,00	0,00	0,00	0,00	0,00	0,00
<b>TOTALE MISSIONE 16 - Agricoltura, politiche agroalimentari e pesca</b>	<b>0,00</b>	<b>2.375.508,64</b>	<b>40.901.752,77</b>	<b>0,00</b>	<b>0,00</b>	<b>43.277.261,41</b>	<b>0,00</b>	<b>0,00</b>	<b>0,00</b>	<b>0,00</b>	<b>0,00</b>
17 MISSIONE 17 - Energia e diversificazione delle fonti energetiche											
01 Fonti energetiche	0,00	0,00	31.088.459,29	0,00	0,00	31.088.459,29	0,00	0,00	0,00	0,00	0,00
02 Politica regionale unitaria per l'energia e la diversificazione delle fonti energetiche	0,00	0,00	0,00	0,00	0,00	0,00	0,00	0,00	0,00	0,00	0,00
<b>TOTALE MISSIONE 17 - Energia e diversificazione delle fonti energetiche</b>	<b>0,00</b>	<b>0,00</b>	<b>31.088.459,29</b>	<b>0,00</b>	<b>0,00</b>	<b>31.088.459,29</b>	<b>0,00</b>	<b>0,00</b>	<b>0,00</b>	<b>0,00</b>	<b>0,00</b>
18 MISSIONE 18 - Relazioni con le altre autonomie territoriali e locali											
01 Relazioni finanziarie con le altre autonomie territoriali	0,00	0,00	2.348.370,96	0,00	0,00	2.348.370,96	0,00	0,00	0,00	0,00	0,00
02 Politica regionale unitaria per le relazioni finanziarie con le altre autonomie territoriali	0,00	0,00	0,00	0,00	0,00	0,00	0,00	0,00	0,00	0,00	0,00
<b>TOTALE MISSIONE 18 - Relazioni con le altre autonomie territoriali e locali</b>	<b>0,00</b>	<b>0,00</b>	<b>2.348.370,96</b>	<b>0,00</b>	<b>0,00</b>	<b>2.348.370,96</b>	<b>0,00</b>	<b>0,00</b>	<b>0,00</b>	<b>0,00</b>	<b>0,00</b>
19 MISSIONE 19 - Relazioni internazionali											
01 Relazioni internazionali e Cooperazione allo sviluppo	0,00	0,00	0,00	0,00	0,00	0,00	0,00	0,00	0,00	0,00	0,00
02 Cooperazione territoriale	0,00	0,00	0,00	0,00	0,00	0,00	0,00	0,00	0,00	0,00	0,00
<b>TOTALE MISSIONE 19 - Relazioni internazionali</b>	<b>0,00</b>	<b>0,00</b>	<b>0,00</b>	<b>0,00</b>	<b>0,00</b>	<b>0,00</b>	<b>0,00</b>	<b>0,00</b>	<b>0,00</b>	<b>0,00</b>	<b>0,00</b>
20 MISSIONE 20 - Fondi e accantonamenti											
02 Fondo crediti di dubbia esigibilità	0,00	0,00	0,00	0,00	0,00	0,00	0,00	0,00	0,00	0,00	0,00
03 Altri fondi	0,00	0,00	0,00	0,00	0,00	0,00	0,00	0,00	0,00	0,00	0,00
<b>TOTALE MISSIONE 20 - Fondi e accantonamenti</b>	<b>0,00</b>	<b>0,00</b>	<b>0,00</b>	<b>0,00</b>	<b>0,00</b>	<b>0,00</b>	<b>0,00</b>	<b>0,00</b>	<b>0,00</b>	<b>0,00</b>	<b>0,00</b>
<b>TOTALE MACROAGGREGATI</b>	<b>0,00</b>	<b>61.397.743,19</b>	<b>481.231.724,81</b>	<b>0,00</b>	<b>0,00</b>	<b>542.629.468,00</b>	<b>5.100.000,00</b>	<b>0,00</b>	<b>240.000,00</b>	<b>152.758.440,58</b>	<b>158.098.440,58</b>

**Prospetto delle Spese di bilancio per Missioni,  
Programmi e Macroaggregati –  
Spese per rimborso di prestiti – impegni**

**PROSPETTO DELLE SPESE PER MISSIONI, PROGRAMMI E MACROAGGREGATI**  
**SPESE PER RIMBORSO DI PRESTITI - IMPEGNI**

Allegato e) al Rendiconto - Spese per macroaggregati

**Esercizio finanziario 2015**

MISSIONI E PROGRAMMI \ MACROAGGREGATI		Rimborso di titoli obbligazionari	Rimborso prestiti a breve termine	Rimborso mutui e altri finanziamenti a medio lungo termine	Rimborso di altre forme di indebitamento	Totale
		401	402	403	404	400
<b>10</b>	<b>MISSIONE 10 - Trasporti e diritto alla mobilità</b>					
02	Trasporto pubblico locale	0,00	0,00	10.188.347,80	0,00	10.188.347,80
05	Viabilità e infrastrutture stradali	0,00	0,00	764.612,42	0,00	764.612,42
	<b>TOTALE MISSIONE 10 - Trasporti e diritto alla mobilità</b>	<b>0,00</b>	<b>0,00</b>	<b>10.952.960,22</b>	<b>0,00</b>	<b>10.952.960,22</b>
<b>11</b>	<b>MISSIONE 11 - Soccorso civile</b>					
02	Interventi a seguito di calamità naturali	0,00	0,00	35.095.078,02	0,00	35.095.078,02
	<b>TOTALE MISSIONE 11 - Soccorso civile</b>	<b>0,00</b>	<b>0,00</b>	<b>35.095.078,02</b>	<b>0,00</b>	<b>35.095.078,02</b>
<b>13</b>	<b>MISSIONE 13 - Tutela della salute</b>					
04	Servizio sanitario regionale - ripiano di disavanzi sanitari relativi ad esercizi pregressi	0,00	0,00	55.614.055,35	0,00	55.614.055,35
	<b>TOTALE MISSIONE 13 - Tutela della salute</b>	<b>0,00</b>	<b>0,00</b>	<b>55.614.055,35</b>	<b>0,00</b>	<b>55.614.055,35</b>
<b>50</b>	<b>MISSIONE 50 - Debito pubblico</b>					
02	Quota capitale ammortamento mutui e prestiti obbligazionari	10.619.537,94	0,00	0,00	0,00	10.619.537,94
	<b>TOTALE MISSIONE 50 - Debito pubblico</b>	<b>10.619.537,94</b>	<b>0,00</b>	<b>0,00</b>	<b>0,00</b>	<b>10.619.537,94</b>
	<b>TOTALE MACROAGGREGATI</b>	<b>10.619.537,94</b>	<b>0,00</b>	<b>101.662.093,59</b>	<b>0,00</b>	<b>112.281.631,53</b>

**Prospetto delle Spese di bilancio per Missioni,  
Programmi e Macroaggregati –  
Spese per Servizi per conto terzi e Partite di giro – impegni**

Allegato e) al Rendiconto - Spese per macroaggregati

**PROSPETTO DELLE SPESE PER MISSIONI, PROGRAMMI E MACROAGGREGATI**  
**SPESE PER SERVIZI PER CONTO TERZI E PARTITE DI GIRO - IMPEGNI**

**Esercizio finanziario 2015**

MISSIONI E PROGRAMMI \ MACROAGGREGATI		Uscite per partite di giro	Uscite per conto terzi	Totale
		701	702	700
<b>99</b>	<b>MISSIONE 99 - Servizi per conto terzi</b>			
01	Servizi per conto terzi - Partite di giro	94.371.239,16	1.705.400,59	96.076.639,75
02	Anticipazioni per il finanziamento del sistema sanitario nazionale	2.189.535.859,15	0,00	2.189.535.859,15
	<b>TOTALE MISSIONE 99 - Servizi per conto terzi</b>	<b>2.283.907.098,31</b>	<b>1.705.400,59</b>	<b>2.285.612.498,90</b>
	<b>TOTALE MACROAGGREGATI</b>	<b>2.283.907.098,31</b>	<b>1.705.400,59</b>	<b>2.285.612.498,90</b>



## **Riepilogo spese per titoli e macroaggregati**

### **Impegni**

**Allegato E) al Rendiconto - Spese per macroaggregati****RIEPILOGO SPESE PER TITOLI E MACROAGGREGATI**

## IMPEGNI

TITOLI E MACROAGGREGATI DI SPESA		Totale	di cui non ricorrenti
	<b>TITOLO 1 - Spese correnti</b>		
101	Redditi da lavoro dipendente	141.120.100,60	0,00
102	Imposte e tasse a carico dell'ente	10.968.054,90	0,00
103	Acquisto di beni e servizi	402.939.183,33	416.521,79
104	Trasferimenti correnti	9.987.842.185,52	1.494.640,61
105	Trasferimenti di tributi	0,00	0,00
106	Fondi perequativi	0,00	0,00
107	Interessi passivi	66.778.370,96	0,00
108	Altre spese per redditi da capitale	0,00	0,00
109	Rimborsi e poste correttive delle entrate	4.722.546,15	0,00
110	Altre spese correnti	67.467.361,38	66.697.151,08
<b>100</b>	<b>Totale TITOLO 1</b>	<b>10.681.837.802,84</b>	<b>68.608.313,48</b>
	<b>TITOLO 2 - Spese in conto capitale</b>		
201	Tributi in conto capitale a carico dell'ente	0,00	0,00
202	Investimenti fissi lordi e acquisto di terreni	61.397.743,19	61.115.968,43
203	Contributi agli investimenti	481.231.724,81	479.512.580,61
204	Altri trasferimenti in conto capitale	0,00	0,00
205	Altre spese in conto capitale	0,00	0,00
<b>200</b>	<b>Totale TITOLO 2</b>	<b>542.629.468,00</b>	<b>540.628.549,04</b>
	<b>TITOLO 3 - Spese per incremento attività finanziarie</b>		
301	Acquisizioni di attività finanziarie	5.100.000,00	5.100.000,00
302	Concessione crediti di breve termine	0,00	0,00
303	Concessione crediti di medio-lungo termine	240.000,00	240.000,00
304	Altre spese per incremento di attività finanziarie	152.758.440,58	0,00
<b>300</b>	<b>Totale TITOLO 3</b>	<b>158.098.440,58</b>	<b>5.340.000,00</b>
	<b>TITOLO 4 - Rimborso Prestiti</b>		
401	Rimborso di titoli obbligazionari	10.619.537,94	0,00
402	Rimborso prestiti a breve termine	0,00	0,00
403	Rimborso mutui e altri finanziamenti a medio lungo termine	101.662.093,59	0,00
404	Rimborso di altre forme di indebitamento	0,00	0,00
<b>400</b>	<b>Totale TITOLO 4</b>	<b>112.281.631,53</b>	<b>0,00</b>
	<b>TITOLO 5 - Chiusura Anticipazioni ricevute da istituto tesoriere/cassiere</b>		
501	Chiusura Anticipazioni ricevute da istituto tesoriere/cassiere	0,00	0,00
<b>500</b>	<b>Totale TITOLO 5</b>	<b>0,00</b>	<b>0,00</b>
	<b>TITOLO 7 - Uscite per conto terzi e partite di giro</b>		
701	Uscite per partite di giro	2.283.907.098,31	0,00
702	Uscite per conto terzi	1.705.400,59	3.443,19
<b>700</b>	<b>Totale TITOLO 7</b>	<b>2.285.612.498,90</b>	<b>3.443,19</b>
	<b>TOTALE IMPEGNI</b>	<b>13.780.459.841,85</b>	<b>614.580.305,71</b>

## **Allegato A) Risultato di amministrazione**

### **Prospetto dimostrativo del risultato di amministrazione**

## Allegato a) Risultato di amministrazione

## PROSPETTO DIMOSTRATIVO DEL RISULTATO DI AMMINISTRAZIONE

		GESTIONE		
		RESIDUI	COMPETENZA	TOTALE
Fondo cassa al 1° gennaio 2015				481.624.218,38
RISCOSSIONI	(+)	2.468.827.244,00	10.574.669.572,04	13.043.496.816,04
PAGAMENTI	(-)	2.545.677.031,37	10.524.104.267,42	13.069.781.298,79
SALDO DI CASSA AL 31 DICEMBRE 2015	(=)			455.339.735,63
PAGAMENTI per azioni esecutive non regolarizzate al 31 dicembre 2015	(-)			0,00
FONDO DI CASSA AL 31 DICEMBRE 2015	(=)			455.339.735,63
RESIDUI ATTIVI	(+)	2.814.802.409,90	2.857.346.918,48	5.672.149.328,38
<i>di cui derivanti da accertamenti di tributi effettuati sulla base della stima del dipartimento delle finanze</i>		171.880.303,20	289.748.000,00	461.628.303,20
RESIDUI PASSIVI	(-)	2.606.371.712,85	3.256.355.574,43	5.862.727.287,28
FONDO PLURIENNALE VINCOLATO PER SPESE CORRENTI	(-)			68.456.944,12
FONDO PLURIENNALE VINCOLATO PER SPESE IN CONTO CAPITALE	(-)			479.089.411,58
<b>RISULTATO DI AMMINISTRAZIONE AL 31 DICEMBRE 2015 (A)</b>	<b>(-)</b>			<b>-282.784.578,97</b>

Composizione del risultato di amministrazione al 31 dicembre 2015:		
<b>Parte accantonata</b>		
Fondo crediti di dubbia esigibilità al 31/12/2015		63.732.981,90
Fondo residui perenti al 31/12/2015 (solo per le regioni)		217.717.184,39
Fondo accantonato a copertura degli effetti finanziari derivanti dalla revisione delle stime delle manovre fiscali regionali al 31/12/2014		14.470.000,00
Fondo accantonato per depositi cauzionali attivi a privati		322.350,00
Fondo per le perdite delle società partecipate		227.919,00
Fondo rischi legali		800.000,00
Fondo di garanzia per oneri derivanti dalla lettera di patronage		789.823,20
Fondo anticipazioni di liquidità		937.356.898,73
	<b>Totale parte accantonata (B)</b>	<b>1.235.417.157,22</b>
<b>Parte vincolata</b>		
Vincoli derivanti da leggi e dai principi contabili		161.723.518,98
Vincoli derivanti da trasferimenti		568.233.181,91
Vincoli derivanti dalla contrazione di mutui		
Vincoli formalmente attribuiti dall'ente		462.120.830,21
Altri vincoli		
	<b>Totale parte vincolata (C)</b>	<b>1.192.077.531,10</b>
<b>Parte destinata agli investimenti</b>		
	<b>Totale parte destinata agli investimenti (D)</b>	<b>8.071.621,92</b>
	<b>Totale parte disponibile (E=A-B-C-D)</b>	<b>-2.718.350.889,21</b>
<b>Se E è negativo, tale importo è iscritto tra le spese del bilancio di previsione come disavanzo da ripianare</b>		

(A) IL DISAVANZO CORRISPONDE A DEBITO AUTORIZZATO E NON CONTRATTO

(E) IL DISAVANZO CORRISPONDE PER:  
EURO 937.356.898,73 AL FONDO ANTICIPAZIONI DI LIQUIDITA'  
EURO 1.780.993.990,48 A DEBITO AUTORIZZATO E NON CONTRATTO

**Elenco analitico delle risorse vincolate rappresentate nel prospetto del  
risultato di amministrazione**

Elenco analitico delle risorse vincolate rappresentate nel prospetto del risultato di amministrazione

Natura del vincolo	Capitolo Entrata	Descrizione	Capitolo Spesa	Descrizione	Risorse vincolate al 01/01/2015 (a)	Accertamenti esercizio 2015 (b)	Impegni esercizio 2015 (c)	Fondo pluriennale vincolato dell'esercizio 2015 (d)	Cancellazione dell'accertamento o eliminazione del vincolo (+) e cancellazione degli impegni (-) (e)	Risorse vincolate al 31/12/2015 (f)=(a)+(b)-(c)+(d)+(e)	Residui perenti mandati in pertinenza negli esercizi precedenti e non ancora riscossi (h)
Vincoli derivanti dalla legge e dei principali contabili	E00003	AVANZO DI AMMINISTRAZIONE.	U02494	TRASFERIMENTO ALLO STATO PER ONERI CONTRIBUTIVI APPRENDISTI ARTIGIANI (TAB. B - ART. 48, COMMA 9, LEGGE 27 DICEMBRE 1997, N.449).	19.947.114,84	0,00	0,00	0,00	0,00	19.947.114,84	0,00
	E00003	AVANZO DI AMMINISTRAZIONE.	U66992	FONDO ACCANTONAMENTO PER LA REISCRIZIONE DI RESIDUI PASSIVI PERENTI AGLI EFFETTI AMMINISTRATIVI RECLAMATI DAI CREDITORI. SPESE CORRENTI - SPESE OBBLIGATORIE.	24.296.066,37	0,00	5.486.022,76	0,00	0,00	18.810.043,59	0,00
	E00003	AVANZO DI AMMINISTRAZIONE.	U66996	FONDO ACCANTONAMENTO PER LA REISCRIZIONE DI RESIDUI PASSIVI PERENTI AGLI EFFETTI AMMINISTRATIVI RECLAMATI DAI CREDITORI. SPESE IN CONTO CAPITALE - SPESE OBBLIGATORIE.	189.197.699,41	0,00	62.830.677,55	0,00	0,00	126.366.921,86	0,00
	E00200	TASSA AUTOMOBILISTICA REGIONALE (TITOLO III DLGS 30 DICEMBRE 1992, N.504)	U02492	TRASFERIMENTO ALLO STATO DEL MAGGIOR GETTITO DELLA TASSA AUTOMOBILISTICA DERIVANTE DALL'APPLICAZIONE DELL'ARTICOLO 1, COMMA 321, DELLA LEGGE 27 DICEMBRE 2006, N.296.	182.800.000,00	23.000.000,00	99.460.123,34	0,00	0,00	106.339.876,66	0,00
	E00350	IMPOSTA REGIONALE SULLE ATTIVITA' PRODUTTIVE - IRAP (TITOLO I DLGS 15 DICEMBRE 1997, N.446; L.R. 20 DICEMBRE 2006, N. 19)	U51774	FONDO SANITARIO REGIONALE DI PARTE CORRENTE ASSEGNAZIONI ALLE AZIENDE SANITARIE DELLA REGIONE (ART. 39 DLGS 15 DICEMBRE 1997, N.446)	21.604.951,83	0,00	21.604.951,83	0,00	-122.705,19	122.705,19	372.925,00
	E00400	ADDITIONALE REGIONALE ALL'IMPOSTA SUL REDDITO DELLE PERSONE FISICHE (ART. 50, DLGS. 15 DICEMBRE 1997, N.446; L.R. 20 DICEMBRE 2006, N.19)	U51721	SPESA SANITARIA IMPIEGATA DIRETTAMENTE DALLA REGIONE PER INTERVENTI DI PROMOZIONE E SUPPORTO NEI CONFRONTI DELLE AZIENDE SANITARIE IN RELAZIONE AL PERSEGUIMENTO DEGLI OBIETTIVI DEL PIANO SANITARIO NAZIONALE E REGIONALE (ART.2, DLGS. 30/12/92, N.502), MEZZI REGIONALI.	0,00	0,00	0,00	0,00	-17.500,00	17.500,00	26.000,00
	E01300	COMPARTICIPAZIONE REGIONALE ALL'IVA (ART.2, DLGS. 18 FEBBRAIO 2000, N.46)	U51774	FONDO SANITARIO REGIONALE DI PARTE CORRENTE ASSEGNAZIONI ALLE AZIENDE SANITARIE DELLA REGIONE (ART. 39 DLGS 15 DICEMBRE 1997, N.446)	21.604.951,83	0,00	21.604.951,83	0,00	-122.705,19	122.705,19	372.925,00
			U51771	RIMBORSI AD AZIENDE SANITARIE, ENTI DEL SSR ED ALTRI ENTI DELLE AMMINISTRAZIONI LOCALI PER SPESE DI PERSONALE DI CUI SI AVVALE L'AGENZIA SANITARIA E SOCIALE REGIONALE (ART. 2 DEL DLGS 30 DICEMBRE 1992, N.502) - MEZZI REGIONALI	0,00	0,00	0,00	0,00	0,00	0,00	0,00
			U51773	SPESA SANITARIA DIRETTAMENTE GESTITA DALLA REGIONE PER ATTIVITA' DI SUPPORTO AL SSR (ARTICOLO 2 DEL DLGS 30 DICEMBRE 1992, N.502) - MEZZI REGIONALI	0,00	0,00	0,00	0,00	-751,81	751,81	12.700,00

Elenco analitico delle risorse vincolate rappresentate nel prospetto del risultato di amministrazione

Natura del vincolo	Capitolo Entrata	Descrizione	Capitolo Spesa	Descrizione	Risorse vincolate al 01/01/2015 (a)	Accertamenti esercizio 2015 (b)	Impegni esercizio 2015 (c)	Fondo pluriennale vincolato del'esercizio 2015 (d)	Cancellazione dell'accertamento o eliminazione del vincolo (+) e cancellazione degli impegni (-) (e)	Risorse vincolate al 31/12/2015 (f)=(a)+(b)-(c)+(e)	Residui perenti mandati in perenzione negli esercizi precedenti e non ancora riscossi (h)		
			U51776	TRASFERIMENTI AD AZIENDE SANITARIE REGIONALI ED ALTRI ENTI PER LO SVILUPPO DI PROGETTI VOLTI ALLA REALIZZAZIONE DELLE POLITICHE SANITARIE E DEGLI INTERVENTI PREVISTI DAL PIANO SOCIALE E SANITARIO REGIONALE (ARTICOLO 2 DEL D.LGS. 30 DICEMBRE 1992, N.502) - MEZZI REGIONALI	2.728.157,69	0,00	2.728.157,69	0,00	-345.346,09	345.346,09	2.743.873,78	539.475,81	
			U51799	ESPESE PER PRESTAZIONI PROFESSIONALI E SPECIALISTICHE PER L'ATTUAZIONE DI PROGETTI DI RICERCA NAZIONALI (ART. 2, D.LGS. 30 DICEMBRE 1992, N.502) - MEZZI REGIONALI	16.900,00	0,00	0,00	0,00	0,00	16.900,00	0,00	0,00	
			U51803	ESPESE PER SERVIZI INFORMATICI PER L'ATTUAZIONE DI PROGETTI DI RICERCA NAZIONALI (ART.2, D.LGS. 30 DICEMBRE 1992, N.502) - MEZZI REGIONALI	15.000,00	0,00	0,00	0,00	0,00	15.000,00	0,00	0,00	
			U51808	ESPESE PER COLLABORAZIONI E ALTRE PRESTAZIONI DI LAVORO FLESSIBILE PER L'ATTUAZIONE DI PROGETTI DI RICERCA NAZIONALI (ART. 2, D.LGS. 30 DICEMBRE 1992, N.502) - MEZZI REGIONALI									
E003940		IMPOSTA REGIONALE SULLE ATTIVITA' PRODUTTIVE - IRAP - QUOTA DESTINATA ALLA SANITA' (TITOLO I D.LGS. 15 DICEMBRE 1997, N. 446; ART. 20 D.LGS. 23 GIUGNO 2011, N. 118)				799.078,99			0,00	0,00		0,00	
E00405		ADDITIONALE REGIONALE ALL'IMPOSTA SUL REDDITO DELLE PERSONE FISICHE - QUOTA DESTINATA ALLA SANITA' (ART. 50, D.LGS. 15 DICEMBRE 1997, N. 446; ART. 20 D.LGS. 23 GIUGNO 2011, N. 118)				799.078,99			0,00	0,00		0,00	
E01310		COMPARTEGGIAMENTO REGIONALE ALL'IVA - QUOTA DESTINATA ALLA SANITA' (ART. 2, D.LGS. 18 FEBBRAIO 2000, N. 56; ART. 20, D.LGS. 23 GIUGNO 2011, N. 118)				799.078,99			0,00	0,00		0,00	
			U51581	FONDO SANITARIO REGIONALE DI PARTE CORRENTE - QUOTA IN GESTIONE SANITARIA ACCENTRATA SPESA SANITARIA DIRETTAMENTE GESTITA DALLA REGIONE PER ACQUISTO DI BENI DI CONSUMO (ART. 2, D.LGS. 30 DICEMBRE 1992, N.502)	0,00	799.078,99	799.078,99	0,00	0,00	0,00	0,00	0,00	
			U51583	FONDO SANITARIO REGIONALE DI PARTE CORRENTE - QUOTA IN GESTIONE SANITARIA ACCENTRATA SPESA SANITARIA DIRETTAMENTE GESTITA DALLA REGIONE PER COMMISSIONI, COMITATI E SERVIZI DIVERSI (ART. 2, D.LGS. 30 DICEMBRE 1992, N.502)	110.000,00	54.764,53	164.568,28	0,00	0,00	196,25	0,00	0,00	
			U51585	FONDO SANITARIO REGIONALE DI PARTE CORRENTE - QUOTA IN GESTIONE SANITARIA ACCENTRATA SPESA SANITARIA DIRETTAMENTE GESTITA DALLA REGIONE PER UTILIZZO DI BENI DI TERZI (ART. 2, D.LGS. 30 DICEMBRE 1992, N.502)	24.400,00		24.400,00	0,00	0,00	0,00	0,00	0,00	

Elenco analitico delle risorse vincolate rappresentate nel prospetto del risultato di amministrazione

Natura del vincolo	Capitolo Entrata	Descrizione	Capitolo Spesa	Descrizione	Risorse vincolate al 01/01/2015 (a)	Accertamenti esercizio 2015 (b)	Impegni esercizio 2015 (c)	Fondo pluriennale vincolato dell'esercizio 2015 (d)	Cancellazione dell'accertamento o eliminazione del vincolo (+) e cancellazione degli impegni (-) (e)	Risorse vincolate al 31/12/2015 (f)=(a)+(b)-(c)+(d)+(e)	Residui perenti mandati in perenzione negli esercizi precedenti e non ancora riscossi (h)
	U51587	FONDO SANITARIO REGIONALE DI PARTE CORRENTE - QUOTA IN GESTIONE SANITARIA ACCENTRATA. SPESA SANITARIA DIRETTAMENTE GESTITA DALLA REGIONE PER ACCESSO A BANCHE DATI E ALTRI CANONI (ART. 2. DLGS. 30 DICEMBRE 1992, N.502).			1.230,00	0,00	1.229,76	0,00	0,00	0,24	0,00
	U51589	FONDO SANITARIO REGIONALE DI PARTE CORRENTE - QUOTA IN GESTIONE SANITARIA ACCENTRATA. SPESA SANITARIA DIRETTAMENTE GESTITA DALLA REGIONE PER STUDI, RICERCHE E CONSULENZE (ART. 2. DLGS. 30 DICEMBRE 1992, N.502).			0,00	0,00	0,00	0,00	0,00	0,00	0,00
	U51592	FONDO SANITARIO REGIONALE DI PARTE CORRENTE - QUOTA IN GESTIONE SANITARIA ACCENTRATA. SPESA SANITARIA DIRETTAMENTE GESTITA DALLA REGIONE PER PRESTAZIONI PROFESSIONALI E SPECIALISTICHE (ART. 2. DLGS. 30 DICEMBRE 1992, N.502).			100.000,00	108.530,00	208.530,00	0,00	0,00	0,00	0,00
	U51594	FONDO SANITARIO REGIONALE DI PARTE CORRENTE - QUOTA IN GESTIONE SANITARIA ACCENTRATA. SPESA SANITARIA DIRETTAMENTE GESTITA DALLA REGIONE PER PRESTAZIONI DI LAVORO FLESSIBILE E COLLABORAZIONI (ART. 2. DLGS. 30 DICEMBRE 1992, N.502).			0,00	0,00	0,00	0,00	0,00	0,00	0,00
	U51596	FONDO SANITARIO REGIONALE DI PARTE CORRENTE - QUOTA IN GESTIONE SANITARIA ACCENTRATA. SPESA SANITARIA DIRETTAMENTE GESTITA DALLA REGIONE PER CAMPAGNE INFORMATIVE E SERVIZI DI PUBBLICAZIONE (ART. 2. DLGS. 30 DICEMBRE 1992, N.502).			0,00	159.524,76	159.510,12	0,00	0,00	14,64	0,00
	U51598	FONDO SANITARIO REGIONALE DI PARTE CORRENTE - QUOTA IN GESTIONE SANITARIA ACCENTRATA. SPESA SANITARIA DIRETTAMENTE GESTITA DALLA REGIONE PER RIVISTE E PUBBLICAZIONI (ART. 2. DLGS. 30 DICEMBRE 1992, N.502).			5.000,00	36.010,35	41.010,35	0,00	0,00	0,00	0,00
	U51600	TRASFERIMENTI AD AZIENDE SANITARIE ED ALTRI ENTI DEL SSK - QUOTE DI FONDO SANITARIO REGIONALE DI PARTE CORRENTE			2.015.985,17	1.529.506,70	3.545.491,87	0,00	0,00	0,00	0,00
	U51605	FONDO SANITARIO REGIONALE DI PARTE CORRENTE. TRASFERIMENTI AD AZIENDE SANITARIE ED ENTI DEL SERVIZIO SANITARIO REGIONALE PER IL FINANZIAMENTO DEL LEA (ART. 39. DLGS. 15 DICEMBRE 1997, N.446)			39.370,00	7.724.600.224,88	7.724.699.594,88	0,00	0,00	0,00	0,00
	U51614	FONDO SANITARIO REGIONALE DI PARTE CORRENTE - QUOTA IN GESTIONE SANITARIA ACCENTRATA. SPESA SANITARIA DIRETTAMENTE GESTITA DALLA REGIONE PER SERVIZI INFORMATICI (ART. 2. DLGS. 30 DICEMBRE 1992, N.502).			0,00	17.119.822,63	17.119.822,63	0,00	-853.130,94	853.130,94	0,00



Elenco analitico delle risorse vincolate rappresentate nel prospetto del risultato di amministrazione

Natura del vincolo	Capitolo Entrata	Descrizione	Capitolo Spesa	Descrizione	Risorse vincolate al 01/01/2015 (a)	Accertamenti esercizio 2015 (b)	Impegni esercizio 2015 (c)	Fondo pluriennale vincolato dell'esercizio 2015 (d)	Cancellazione dell'accertamento o eliminazione del vincolo (+) e cancellazione degli impegni (-) (e)	Risorse vincolate al 31/12/2015 (f)=(a)+(b)-(c)+(d)-(e)	Residui perenni mandati in perenzione negli esercizi precedenti e non ancora riscossi (h)
	U51616	FONDO SANITARIO REGIONALE DI PARTE CORRENTE - QUOTA IN GESTIONE SANITARIA ACCENTRATA. TRASFERIMENTI AD AZIENDE SANITARIE ED ALTRI ENTI PER PROGETTI PER L'INNOVAZIONE E LA REALIZZAZIONE DELLE POLITICHE SANITARIE E DEGLI OBIETTIVI DEL PIANO SOCIALE E SANITARIO REGIONALE (ART. 2, D.L.GS. 30 DICEMBRE 1982, N.502).	U51618	TRASFERIMENTI AD AZIENDE SANITARIE ED ENTI DEL SERVIZIO SANITARIO REGIONALE PER PRESTAZIONI SANITARIE REGOLATE IN MOBILITA' INTER-REGIONALE ED INTERNAZIONALE	1.702.160,15	19.073.593,96	20.775.754,01	0,00	-80.075,58	80.075,58	0,00
	U51622	FONDO SANITARIO REGIONALE DI PARTE CORRENTE - QUOTA IN GESTIONE SANITARIA ACCENTRATA. RIMBORSI AD AZIENDE SANITARIE ED ALTRI ENTI PER SPESE DI PERSONALE IN DISTACCO PRESSO LA REGIONE (ART. 2, D.L.GS. 30 DICEMBRE 1982, N.502).	U51908	TRASFERIMENTO ALLO STATO DEI MAGGIORI GETTITI DEI TRIBUTI DESTINATI AL FINANZIAMENTO DEL SERVIZIO SANITARIO NAZIONALE (ARTICOLO 3 DECRETO LEGISLATIVO 6 MAGGIO 2011, N.98; ARTICOLO 13 DECRETO LEGISLATIVO 18 FEBBRAIO 2000, N.56).	0,00	281.584.799,50	281.584.799,50	0,00	0,00	0,00	0,00
	U52302	FONDO SANITARIO REGIONALE IN GESTIONE SANITARIA ACCENTRATA PRESSO LA REGIONE. SPESA DIRETTAMENTE GESTITA PER LO SVILUPPO DI SISTEMI INFORMATIVI/INFORMATICI PER IL SERVIZIO SANITARIO REGIONALE (ART. 2, D.L.GS. 30 DICEMBRE 1982, N.502).	U51598	FONDO SANITARIO REGIONALE DI PARTE CORRENTE - QUOTA IN GESTIONE SANITARIA ACCENTRATA. SPESA SANITARIA DIRETTAMENTE GESTITA DALLA REGIONE PER RIVISTE E PUBBLICAZIONI (ART. 2, D.L.GS. 30 DICEMBRE 1982, N.502).	810,60	2.299.912,30	2.300.722,90	0,00	0,00	0,00	0,00
	U43710	CONTRIBUTI PER I SERVIZI DI TRASPORTO PUBBLICO LOCALE AUTOFILOVARIO (L.10 APRILE 1981, N.151, ART. 16 BIS DECRETO LEGGE 6 LUGLIO 2012, N. 95 COME SOSTITUITO DALL' ART.1 COMMA 301 LEGGE 24 DICEMBRE 2012, N.228 E ARTT.31, COMMA 2, LETT A) E 32 L.R. 2 OTTOBRE 1988, N.30)	U43714	CONTRIBUTI PER I SERVIZI FERROVIARI DI INTERESSE REGIONALE (ART. 16 BIS DECRETO LEGGE 6 LUGLIO 2012, N. 95 COME SOSTITUITO DALL' ART.1, COMMA 301, LEGGE 24 DICEMBRE 2012, N.228, ARTT.31, COMMA 2, LETT A) E 32 L.R. 2 OTTOBRE 1988, N.30)	194.109,76	2.43.902.089,08	244.068.221,57	0,00	0,00	17.987,27	0,00
	E01180	COMPARTICIPAZIONI AL GETTITO DELLE ACCISE SULLA BENZINA E SUL GASOLIO PER AUTOTRAZIONE DESTINATE AD ALIMENTARE IL FONDO NAZIONALE TRASPORTI (ART. 16 BIS D.L. 6 LUGLIO 2012 N. 95)	E01180	COMPARTICIPAZIONI AL GETTITO DELLE ACCISE SULLA BENZINA E SUL GASOLIO PER AUTOTRAZIONE DESTINATE AD ALIMENTARE IL FONDO NAZIONALE TRASPORTI (ART. 16 BIS D.L. 6 LUGLIO 2012 N. 95)	11.730.571,50	30.724.288,24	38.480.868,79	0,00	0,00	3.974.272,95	0,00

Elenco analitico delle risorse vincolate rappresentate nel prospetto del risultato di amministrazione

Natura del vincolo	Capitolo Entrata	Descrizione	Capitolo Spesa	Descrizione	Risorse vincolate al 01/01/2015 (a)	Accertamenti esercizio 2015 (b)	Impegni esercizio 2015 (c)	Fondo pluriennale vincolato del'esercizio 2015 (d)	Cancellazione dell'accertamento o eliminazione del vincolo (+) e cancellazione degli impegni (-) (e)	Risorse vincolate al 31/12/2015 (f)=(a)+(b)-(c)+(d)-(e)	Residui perenti mandati in pertinenza negli esercizi precedenti e non ancora rescritti (h)
E01180		COMPARTICIPAZIONI AL GETTITO DELLE ACQISE SULLA BENZINA E SUL GASOLIO PER AUTOTRAZIONE DESTINATE AD ALIMENTARE IL FONDO NAZIONALE TRASPORTI (ART. 16 BIS D.L. 6 LUGLIO 2012 N. 95)	U43716	CONTRIBUTI PER I SERVIZI FERROVIARI DI INTERESSE REGIONALE E LOCALE (ART.21, COMMA 3, D.L. 6 LUGLIO 2011, N.98, CONVERTITO CON MODIFICAZIONI DALL'ART.1, COMMA 1, L. 15 LUGLIO 2011, N.111; ART. 16 BIS DECRETO LEGGE 6 LUGLIO 2012, N. 95 COME SOSTITUITO DALL'ART.1 COMMA 301 LEGGE 24 DICEMBRE 2012, N.228 E ARTT.31, COMMA 2, LETT.A) E 32 L.R. 2 OTTOBRE 1988, N.30)	0,00	88.730.048,00	88.730.048,00	0,00	0,00	0,00	0,00
E04591		ONERI COMPENSATIVI PER LA TRASFORMAZIONE DEI BOSCHI (ART. 4 D.LGS. 18 MAGGIO 2001, N. 227; ART. 34 L.R. 22 DICEMBRE 2011 N. 21)	U14072	INTERVENTI DI RIMBOSCHIMENTO E REALIZZAZIONE DI OPERE DI MIGLIORAMENTO DEI BOSCHI ESISTENTI (ART.4, COMMA 6, D.LGS. 18 MAGGIO 2001, N.227 E ART.34, COMMA 7, L.R.22 DICEMBRE 2011 N.21)	107.355,07	16.847,42	0,00	0,00	0,00	124.202,49	0,00
E04591		ONERI COMPENSATIVI PER LA TRASFORMAZIONE DEI BOSCHI (ART. 4 D.LGS. 18 MAGGIO 2001, N. 227; ART. 34 L.R. 22 DICEMBRE 2011 N. 21)	U14074	CONTRIBUTI AGLI ENTI DELEGATI AI SENSI DELL'ART.16 DELLA L.R. 4 SETTEMBRE 1981, N.30 E AGLI ENTI DI CUI ALL'ART.3 DELLA L.R. 23 DICEMBRE 2011, N.24, PER INTERVENTI DI RIMBOSCHIMENTO, DI RIEQUILIBRIO IDROGEOLOGICO E REALIZZAZIONE DI OPERE DI MIGLIORAMENTO DEI BOSCHI ESISTENTI (ART.4, COMMA 6, D.LGS. 18 MAGGIO 2001, N.227 E ART.34, COMMA 7, L.R.22 DICEMBRE 2011 N.21)	2.482,20	0,00	0,00	0,00	0,00	2.482,20	0,00
E04599		CONTRIBUTO COMPENSATIVO PER IL MANCATO USO ALTERNATIVO DEL TERRITORIO E PER L'IMPATTO LOGISTICO DEI CANTIERI (L.23 AGOSTO 2004, N. 239)	U32159	CONTRIBUTO COMPENSATIVO AGLI EELL. PER IL MANCATO USO ALTERNATIVO DEL TERRITORIO E PER L'IMPATTO LOGISTICO DEI CANTIERI (LEGGE N.239 DEL 23 AGOSTO 2004)	968,20	0,00	968,20	0,00	0,00	0,00	0,00
E04786		INTROITI DERIVANTI DA SANZIONI AMMINISTRATIVE COMMINATE AI DATORI DI LAVORO INADEMPENTI RISPETTO ALL'OBBLIGO DI ASSUNZIONE DEI DISABILI DI CUI ALL'ART.15, L. 12 MARZO 1999, N.68	U76552	ASSEGNAZIONE ALLE PROVINCE DEL FONDO REGIONALE PER L'OCCUPAZIONE DEI DISABILI DA DESTINARSI AI PROGRAMMI DI INSERIMENTO LAVORATIVO, DEI RELATIVI SERVIZI ED AZIONI DI ASSISTENZA TECNICA E MONITORAGGIO DEGLI INTERVENTI (ART.14, L. 12 MARZO 1999, N.68 E ART. 19 DELLA L.R. 1 AGOSTO 2005, N.17)	32.177.998,27	11.758.342,01	7.143.139,74	8.267.460,00	-33.537,23	28.559.267,77	411.523,73
E04787		CONTRIBUTI ESONERATIVI PER L'ASSUNZIONE DI DISABILI DA IMPRESE (ART.15, COMMA 3, L. 12 MARZO 1999, N.68)	U76556	SPESE PER RAPPRESENTANZA, ORGANIZZAZIONE EVENTI, PUBBLICITA' E SERVIZI PER TRASFERITA INERENTI I PROGRAMMI DI INSERIMENTO LAVORATIVO DEI DISABILI (ART. 14 L.12 MARZO 1999, N.68 E L.R. 1 AGOSTO 2005, N.17)	753.034,06	0,00	0,00	0,00	0,00	753.034,06	0,00

Elenco analitico delle risorse vincolate rappresentate nel prospetto del risultato di amministrazione

Natura del Vincolo	Capitolo Entrata	Descrizione	Capitolo Spesa	Descrizione	Risorse vincolate al 01/01/2015 (a)	Accertamenti esercizio 2015 (b)	Impegni esercizio 2015 (c)	Fondo pluriennale vincolato del/esercizio 2015 (d)	Cancellazione dell'accertamento o eliminazione del vincolo (+) e cancellazione degli impegni (-) (e)	Risorse vincolate al 31/12/2015 (f)=(a)+(b)-(c)+(d)+(e)	Residui perenti mandati in pensione negli esercizi precedenti e non ancora riscossi (h)
			U7650	SPESA PER PRESTAZIONI PROFESSIONALI E SPECIALISTICHE PER L'ATTUAZIONE DI ATTIVITA' DI ASSISTENZA TECNICA E MONITORAGGIO DEI PROGRAMMI DI INSERIMENTO LAVORATIVO DEI DISABILI (ART. 14 L.12 MARZO 1999, N.68 E L.R. 1 AGOSTO 2005, N.17)	625.080,00	0,00	301.536,00	319.884,00	0,00	3.660,00	0,00
			U7652	SPESA PER ACQUISIZIONE DI SERVIZI INFORMATICI PER L'ATTUAZIONE DI SERVIZI ED AZIONI DI ASSISTENZA TECNICA E MONITORAGGIO DEI PROGRAMMI DI INSERIMENTO LAVORATIVO DEI DISABILI (ART. 14 L.12 MARZO 1999, N.68 E L.R. 1 AGOSTO 2005, N.17)	550.000,00	0,00	0,00	0,00	0,00	550.000,00	0,00
<b>Totale Vincoli derivanti dalla legge e dai principi contabili al Fondo residui perenti riguardante le spese vincolate</b>	<b>Totale Vincoli derivanti dalla legge e dai principi contabili</b>	<b>Quote del risultato di amministrazione accantonate al Fondo residui perenti riguardante le spese vincolate</b>	<b>U0392</b>	<b>SPESA PER PRESTAZIONI PROFESSIONALI E SPECIALISTICHE PER L'IMPLEMENTAZIONE E LA GESTIONE DELL'ANAGRAFE DELLE AZIENDE AGRICOLE E DELLA RELATIVA BANCA DATI INFORMATIZZATA (ART.22 L.R. 30 MAGGIO 1997, N.15; ART.14, COMMA 3, DLGS. 30 APRILE 1998, N.173; R.R. 15 SETTEMBRE 2003 N.171) - MEZZI STATALI.</b>	<b>563.393.692,50</b>	<b>8.750.572.665,25</b>	<b>8.999.931.376,16</b>	<b>8.587.344,00</b>	<b>-1.453.046,94</b>	<b>306.900.484,43</b>	<b>4.106.498,32</b>
			E02400	TRASFERIMENTO PER IL CONFERIMENTO DELLE FUNZIONI E DEI COMPITI AMMINISTRATIVI SVOLTI IN PRECEDENZA DALLO STATO (L. 15 MARZO 1997, N. 59; DLGS. 31 MARZO 1998, N. 112; DLGS. 4 GIUGNO 1997, N. 143; DLGS. 23 DICEMBRE 1997, N. 489).	563.393.692,50	8.750.572.665,25	8.999.931.376,16	8.587.344,00	-1.453.046,94	306.900.484,43	4.106.498,32
	E02400	TRASFERIMENTO PER IL CONFERIMENTO DELLE FUNZIONI E DEI COMPITI AMMINISTRATIVI SVOLTI IN PRECEDENZA DALLO STATO (L. 15 MARZO 1997, N. 59; DLGS. 31 MARZO 1998, N. 112; DLGS. 4 GIUGNO 1997, N. 143; DLGS. 23 DICEMBRE 1997, N. 489).	U10580	CONTRIBUTI PER LA TENUTA DEI LIBRI GENERALI E LA EFFETTUAZIONE DEI CONTROLLI FUNZIONALI SUL BESTIAME BOVINO (D.P.R. 24/7/1977 N.616 - ART.71 LETT.D E 77 LETT. C); DLGS. 4 GIUGNO 1997, N. 143) - FUNZIONE DELEGATA - MEZZI STATALI.	316.673,31	1.963.019,89	1.963.019,89	0,00	0,00	316.673,31	0,00
	E02400	TRASFERIMENTO PER IL CONFERIMENTO DELLE FUNZIONI E DEI COMPITI AMMINISTRATIVI SVOLTI IN PRECEDENZA DALLO STATO (L. 15 MARZO 1997, N. 59; DLGS. 31 MARZO 1998, N. 112; DLGS. 4 GIUGNO 1997, N. 143; DLGS. 23 DICEMBRE 1997, N. 489).	U3024	SPESA PER LE INIZIATIVE DI PROMOZIONE ECONOMICA DEI PRODOTTI AGRICOLI E ALIMENTARI (ART.5, L.R. 21 MARZO 1995, N.10; DLGS. 4 GIUGNO 1997, N.143) MEZZI STATALI.	0,00	0,00	0,00	0,00	0,00	0,00	0,00
	E02400	TRASFERIMENTO PER IL CONFERIMENTO DELLE FUNZIONI E DEI COMPITI AMMINISTRATIVI SVOLTI IN PRECEDENZA DALLO STATO (L. 15 MARZO 1997, N. 59; DLGS. 31 MARZO 1998, N. 112; DLGS. 4 GIUGNO 1997, N. 143; DLGS. 23 DICEMBRE 1997, N. 489).	U3038	CONTRIBUTI A IMPRESE PER LA REALIZZAZIONE DI PROGETTI DI PROMOZIONE ECONOMICA DEI PRODOTTI AGRICOLI E ALIMENTARI (ARTT. 2, 3 E 4 L.R. 21 MARZO 1995, N.16; DLGS. 4 GIUGNO 1997, N.1	0,00	0,00	0,00	0,00	0,00	0,00	12.000,00
	E02400	TRASFERIMENTO PER IL CONFERIMENTO DELLE FUNZIONI E DEI COMPITI AMMINISTRATIVI SVOLTI IN PRECEDENZA DALLO STATO (L. 15 MARZO 1997, N. 59; DLGS. 31 MARZO 1998, N. 112; DLGS. 4 GIUGNO 1997, N. 143; DLGS. 23 DICEMBRE 1997, N. 489).	U16382	INTERVENTI E OPERE DI BONIFICA NEI TERRITORI REGIONALI COLPITI DALLA SUBSIDENZA (L.10 DICEMBRE 1980, N.845; DLGS. 4 GIUGNO 1997, N.143; D.P.C.M. 11 MAGGIO 2001) - MEZZI STATALI	13.136.648,08	0,00	1.811.225,65	8.355.128,33	-23.236,66	2.993.530,76	1.561.972,98

Elenco analitico delle risorse vincolate rappresentate nel prospetto del risultato di amministrazione

Natura del vincolo	Capitolo Entrata	Descrizione	Capitolo Spesa	Descrizione	Risorse vincolate al 01/01/2015 (a)	Accertamenti esercizio 2015 (b)	Impegni esercizio 2015 (c)	Fondo pluriennale vincolato dell'esercizio 2015 (d)	Cancellazione dell'accertamento o eliminazione del vincolo (+) e cancellazione degli impegni (-) (e)	Risorse vincolate al 31/12/2015 (f)=(a)+(b)-(c)+(d)-(e)	Residui perenni mandati in perenzione negli esercizi precedenti e non ancora riscossi (h)
E02400		TRASFERIMENTO PER IL CONFERIMENTO DELLE FUNZIONI E DEI COMPITI AMMINISTRATIVI SVOLTI IN PRECEDENZA DALLO STATO (L. 15 MARZO 1997, N. 59; D.LGS. 31 MARZO 1998, N. 112; D.LGS. 4 GIUGNO 1997, N. 143; D.LGS. 23 DICEMBRE 1997, N. 489).	U18088	SPESA PER LA REALIZZAZIONE DI RICERCHE DI CARATTERE STRATEGICO FINALIZZATE ALLO SVILUPPO DEL SISTEMA AGRO-ALIMENTARE E PER LA REALIZZAZIONE DI SUPPORTI PER L'ASSISTENZA TECNICA DI LIVELLO REGIONALE E INTERPROVINCIALE (ART. 1, COMMA 4; ART. 3, COMMA 10 E ART. 11, COMMA 3, LR. 11 AGOSTO 1998, N.28; D.LGS. 4 GIUGNO 1997, N.143); MEZZI STATALI	0,00	0,00	0,00	0,00	0,00	0,00	0,00
E02400		TRASFERIMENTO PER IL CONFERIMENTO DELLE FUNZIONI E DEI COMPITI AMMINISTRATIVI SVOLTI IN PRECEDENZA DALLO STATO (L. 15 MARZO 1997, N. 59; D.LGS. 31 MARZO 1998, N. 112; D.LGS. 4 GIUGNO 1997, N. 143; D.LGS. 23 DICEMBRE 1997, N. 489).	U18096	CONTRIBUTI PER STUDI, RICERCHE E SPERIMENTAZIONI, NONCHE' PER LA DIVULGAZIONE DEI RISULTATI E LA PREDISPOSIZIONE DI PROGETTI DA SOTTOPORRE ALLA U.E. (ART. 7, LETT. A), B), E C), L.R. 11 AGOSTO 1998, N.28; D.LGS. 4 GIUGNO 1997, N.143); MEZZI STATALI	0,00	0,00	0,00	0,00	0,00	0,00	55.052,30
E02400		TRASFERIMENTO PER IL CONFERIMENTO DELLE FUNZIONI E DEI COMPITI AMMINISTRATIVI SVOLTI IN PRECEDENZA DALLO STATO (L. 15 MARZO 1997, N. 59; D.LGS. 31 MARZO 1998, N. 112; D.LGS. 4 GIUGNO 1997, N. 143; D.LGS. 23 DICEMBRE 1997, N. 489).	U18105	CONTRIBUTI PER LE ATTIVITA' DI ASSISTENZA TECNICA DI LIVELLO REGIONALE E INTERPROVINCIALE; VI COMPRESSE LE ATTIVITA' DI SUPPORTO E DI COORDINAMENTO (ART. 11, COMMA 1, L.R. 11 AGOSTO 1998, N.28; D.LGS. 4 GIUGNO 1997, N.143); - MEZZI STATALI	0,00	0,00	0,00	0,00	0,00	0,00	1.074,54
E02400		TRASFERIMENTO PER IL CONFERIMENTO DELLE FUNZIONI E DEI COMPITI AMMINISTRATIVI SVOLTI IN PRECEDENZA DALLO STATO (L. 15 MARZO 1997, N. 59; D.LGS. 31 MARZO 1998, N. 112; D.LGS. 4 GIUGNO 1997, N. 143; D.LGS. 23 DICEMBRE 1997, N. 489).	U18124	SPESA PER RILEVAZIONI, ELABORAZIONI E STUDI PER L'ANALISI E LA VALUTAZIONE DEL SISTEMA AGRO-ALIMENTARE (D.LGS. 6 SETTEMBRE 1989, N.322; ART. 22, L.R. 11 AGOSTO 1998, N.28); - MEZZI STATALI	0,00	0,00	0,00	0,00	0,00	0,00	0,00
E02400		TRASFERIMENTO PER IL CONFERIMENTO DELLE FUNZIONI E DEI COMPITI AMMINISTRATIVI SVOLTI IN PRECEDENZA DALLO STATO (L. 15 MARZO 1997, N. 59; D.LGS. 31 MARZO 1998, N. 112; D.LGS. 4 GIUGNO 1997, N. 143; D.LGS. 23 DICEMBRE 1997, N. 489).	U18128	SPESA DI RAPPRESENTANZA ORGANIZZAZIONE EVENTI, PUBBLICITA' E SERVIZI PER TRASFERRA PER ATTIVITA' DI INFORMAZIONE E DOCUMENTAZIONE PER OPERATORI E TECNICI DEL SETTORE AGRO ALIMENTARE (ART. 19, L.R. 11 AGOSTO 1998, N.28); MEZZI STATALI	0,00	0,00	0,00	0,00	0,00	0,00	0,00
E02400		TRASFERIMENTO PER IL CONFERIMENTO DELLE FUNZIONI E DEI COMPITI AMMINISTRATIVI SVOLTI IN PRECEDENZA DALLO STATO (L. 15 MARZO 1997, N. 59; D.LGS. 31 MARZO 1998, N. 112; D.LGS. 4 GIUGNO 1997, N. 143; D.LGS. 23 DICEMBRE 1997, N. 489).	U18166	SPESA PER PRESTAZIONI PROFESSIONALI E SPECIALISTICHE CONNESSE ALLE ATTIVITA' PER LA DIFESA DELLE COLTURE AGRARIE E FORESTALI NONCHE' PER L'ATTUAZIONE DI STUDI ED ESPERIENZE PER IL PERFEZIONAMENTO DEI METODI DI LOTTA IVI COMPRESA LA LOTTA FITOPATOLOGICA INTEGRATA, ATTIVITA' TECNICA DEL SERVIZIO FITOSANITARIO REGIONALE (D.LGS. 19 AGOSTO 2005, N. 214; L.R. 20 GENNAIO 2004, N.3 E R.R. 17 FEBBRAIO 2005, N.2; DIRETTIVA 2000/29/CE; D.LGS. 4 GIUGNO 1997, N.143) - MEZZI STATALI	448.212,39	0,00	408.679,96	0,00	0,00	39.532,43	0,00

Elenco analitico delle risorse vincolate rappresentate nel prospetto del risultato di amministrazione

Natura del vincolo	Capitolo Entrata	Descrizione	Capitolo Spesa	Descrizione	Risorse vincolate al 01/01/2015 (a)	Accertamenti esercizio 2015 (b)	Impegni esercizio 2015 (c)	Fondo pluriennale vincolato del'esercizio 2015 (d)	Cancellazione dell'accertamento o eliminazione del vincolo (+) e cancellazione degli impegni (-) (e)	Risorse vincolate al 31/12/2015 (f)=(a)+(b)-(c)+(d)-(e)	Residui perenti mandati in perenzione negli esercizi precedenti e non ancora riscossi (h)
E02400	TRASFERIMENTO DELLE FUNZIONI E DEI COMPITI AMMINISTRATIVI SVOLTI IN PRECEDENZA DALLO STATO (L. 15 MARZO 1997, N. 59; D.LGS. 31 MARZO 1998, N. 112; D.LGS. 4 GIUGNO 1997, N. 143; D.LGS. 23 DICEMBRE 1997, N. 489).	U18177	ACQUISTO DI ATTREZZATURE E ALTRI BENI PER LE ATTIVITA' DEL SERVIZIO FITOSANITARIO REGIONALE RELATIVE ALLA DIFESA DELLE COLTURE AGRARIE E FORESTALI (D.LGS. 19 AGOSTO 2005, N.214; L.R. 20 GENNAIO 2004, N.3 E R.R. 17 FEBBRAIO 2005, N.2; DIRETTIVA 2000/29/CE; D.LGS. 4 GIUGNO 1997, N.143); MEZZI STATALI	21.431,82	0,00	19.591,98	0,00	0,00	0,00	1.839,84	0,00
E02400	TRASFERIMENTO DELLE FUNZIONI E DEI COMPITI AMMINISTRATIVI SVOLTI IN PRECEDENZA DALLO STATO (L. 15 MARZO 1997, N. 59; D.LGS. 31 MARZO 1998, N. 112; D.LGS. 4 GIUGNO 1997, N. 143; D.LGS. 23 DICEMBRE 1997, N. 489).	U18186	SPESA DI MANUTENZIONE ORDINARIA E RIPARAZIONI CONNESSE ALLE ATTIVITA' PER LA DIFESA DELLE COLTURE AGRARIE E FORESTALI NONCHE' PER L'ATTUAZIONE DI STUDI ED ESPERENZE PER IL PERFEZIONAMENTO DEI METODI DI LOTTA (VI COMPRESA LA LOTTA FITOPATOLOGICA INTEGRATA; ATTIVITA' TECNICA DEL SERVIZIO FITOSANITARIO REGIONALE (D.LGS. 19 AGOSTO 2005, N. 214; L.R. 20 GENNAIO 2004, N.3 E R.R. 17 FEBBRAIO 2005, N.2; DIRETTIVA 2000/29/CE; D.LGS. 4 GIUGNO 1997, N.143) - MEZZI STATALI	25.000,00	0,00	5.355,80	0,00	0,00	0,00	19.644,20	0,00
E02400	TRASFERIMENTO DELLE FUNZIONI E DEI COMPITI AMMINISTRATIVI SVOLTI IN PRECEDENZA DALLO STATO (L. 15 MARZO 1997, N. 59; D.LGS. 31 MARZO 1998, N. 112; D.LGS. 4 GIUGNO 1997, N. 143; D.LGS. 23 DICEMBRE 1997, N. 489).	U18188	SPESA PER SERVIZI AUSILIARI PER IL FUNZIONAMENTO DELL'ENTE CONNESSI ALLE ATTIVITA' PER LA DIFESA DELLE COLTURE AGRARIE E FORESTALI NONCHE' PER L'ATTUAZIONE DI STUDI ED ESPERENZE PER IL PERFEZIONAMENTO DEI METODI DI LOTTA (VI COMPRESA LA LOTTA FITOPATOLOGICA INTEGRATA; ATTIVITA' TECNICA DEL SERVIZIO FITOSANITARIO REGIONALE (D.LGS. 19 AGOSTO 2005, N. 214; L.R. 20 GENNAIO 2004, N.3 E R.R. 17 FEBBRAIO 2005, N.2; DIRETTIVA 2000/29/CE; D.LGS. 4 GIUGNO 1997, N.143) - MEZZI STATALI	3.500,00	0,00	2.637,15	0,00	0,00	0,00	862,85	0,00
E02400	TRASFERIMENTO DELLE FUNZIONI E DEI COMPITI AMMINISTRATIVI SVOLTI IN PRECEDENZA DALLO STATO (L. 15 MARZO 1997, N. 59; D.LGS. 31 MARZO 1998, N. 112; D.LGS. 4 GIUGNO 1997, N. 143; D.LGS. 23 DICEMBRE 1997, N. 489).	U18190	SPESA PER ALTRI BENI DI CONSUMO CONNESSI ALLE ATTIVITA' PER LA DIFESA DELLE COLTURE AGRARIE E FORESTALI NONCHE' PER L'ATTUAZIONE DI STUDI ED ESPERENZE PER IL PERFEZIONAMENTO DEI METODI DI LOTTA (VI COMPRESA LA LOTTA FITOPATOLOGICA INTEGRATA; ATTIVITA' TECNICA DEL SERVIZIO FITOSANITARIO REGIONALE (D.LGS. 19 AGOSTO 2005, N. 214; L.R. 20 GENNAIO 2004, N.3 E R.R. 17 FEBBRAIO 2005, N.2; DIRETTIVA 2000/29/CE; D.LGS. 4 GIUGNO 1997, N.143) - MEZZI STATALI	70.000,00	0,00	41.290,16	3.923,52	0,00	0,00	24.786,32	0,00
E02400	TRASFERIMENTO DELLE FUNZIONI E DEI COMPITI AMMINISTRATIVI SVOLTI IN PRECEDENZA DALLO STATO (L. 15 MARZO 1997, N. 59; D.LGS. 31 MARZO 1998, N. 112; D.LGS. 4 GIUGNO 1997, N. 143; D.LGS. 23 DICEMBRE 1997, N. 489).	U18354	FINANZIAMENTI ALLE COOPERATIVE DI GARANZIA E AI CONSORZI FIDI E DI CREDITO PER INTERVENTI DI CONCORSO SUGLI INTERESSI SU PRESTITI A BREVE E MEDIO TERMINE CONCESSI ALLE IMPRESE AGRICOLE SOCIE (D.LGS. 4 GIUGNO 1997, N.143 E ART. 1, COMMA 2, LETT. B); L.R. 12 DICEMBRE 1997, N.43) MEZZI STATALI	0,00	0,00	0,00	0,00	0,00	0,00	0,00	0,00

Elenco analitico delle risorse vincolate rappresentate nel prospetto del risultato di amministrazione

Natura del vincolo	Capitolo Entrata	Descrizione	Capitolo Spesa	Descrizione	Risorse vincolate al 01/01/2015 (a)	Accertamenti esercizio 2015 (b)	Impegni esercizio 2015 (c)	Fondo pluriennale vincolato dell'esercizio 2015 (d)	Cancellazione dell'accertamento o eliminazione del vincolo (+) e cancellazione degli impegni (-) (e)	Risorse vincolate al 31/12/2015 (f)=(a)+(b)-(c)-(d)+(e)	Residui perenti mandati in perenzione negli esercizi precedenti e non ancora riscossi (h)
E02400	TRASFERIMENTO PER IL CONFERIMENTO DELLE FUNZIONI E DEI COMPITI AMMINISTRATIVI SVOLTI IN PRECEDENZA DALLO STATO (L. 15 MARZO 1997, N. 59; D.LGS. 31 MARZO 1998, N. 112; D.LGS. 4 GIUGNO 1997, N. 143; D.LGS. 23 DICEMBRE 1997, N. 489).	U20082	SPESA PER RAPPRESENTANZA, ORGANIZZAZIONE EVENTI, PUBBLICITA' E SERVIZI PER TRASFERITA PER LE ATTIVITA' DI COMPETENZA REGIONALE NEL SETTORE DELL'ORIENTAMENTO DEI CONSUMI E DELL'EDUCAZIONE ALIMENTARE (ART. 4, COMMA 2, L.R. 4 NOVEMBRE 2002, N.29; D.LGS. 4 GIUGNO 1997, N.143) - MEZZI STATALI.	22.158,29	0,00	0,00	0,00	0,00	0,00	22.158,29	0,00
E02400	TRASFERIMENTO PER IL CONFERIMENTO DELLE FUNZIONI E DEI COMPITI AMMINISTRATIVI SVOLTI IN PRECEDENZA DALLO STATO (L. 15 MARZO 1997, N. 59; D.LGS. 31 MARZO 1998, N. 112; D.LGS. 4 GIUGNO 1997, N. 143; D.LGS. 23 DICEMBRE 1997, N. 489).	U21099	SPESA PER ALTRI BENI DI CONSUMO PER LE ATTIVITA' DI COMPETENZA REGIONALE NEL SETTORE DELL'ORIENTAMENTO DEI CONSUMI E DELL'EDUCAZIONE ALIMENTARE (ART. 4, COMMA 2, L.R. 4 NOVEMBRE 2002, N.29; D.LGS. 4 GIUGNO 1997, N.143) - MEZZI STATALI.	0,00	0,00	0,00	0,00	0,00	0,00	0,00	0,00
E02400	TRASFERIMENTO PER IL CONFERIMENTO DELLE FUNZIONI E DEI COMPITI AMMINISTRATIVI SVOLTI IN PRECEDENZA DALLO STATO (L. 15 MARZO 1997, N. 59; D.LGS. 31 MARZO 1998, N. 112; D.LGS. 4 GIUGNO 1997, N. 143; D.LGS. 23 DICEMBRE 1997, N. 489).	U21071	SPESA PER COLLABORAZIONI, STUDI E CONSULENZE AL FINE DELL'ATTIVAZIONE DEL PIANO ENERGETICO REGIONALE (ART. 19, COMMI 6 E 8 D.LGS. 31 MARZO 1998, N.112; ART. 2, COMMA 1, LETT. A) E ART. 8 L.R. 23 DICEMBRE 2004, N.26) - MEZZI STATALI	50.000,00	0,00	5.000,00	30.000,00	0,00	0,00	15.000,00	0,00
E02400	TRASFERIMENTO PER IL CONFERIMENTO DELLE FUNZIONI E DEI COMPITI AMMINISTRATIVI SVOLTI IN PRECEDENZA DALLO STATO (L. 15 MARZO 1997, N. 59; D.LGS. 31 MARZO 1998, N. 112; D.LGS. 4 GIUGNO 1997, N. 143; D.LGS. 23 DICEMBRE 1997, N. 489).	U21061	SPESA PER L'ATTIVAZIONE DEL PIANO ENERGETICO REGIONALE (ART. 19, COMMI 6 E 8 D.LGS. 31 MARZO 1998, N.112; ART. 2, COMMA 1, LETT. A) E ART. 8 L.R. 23 DICEMBRE 2004, N.26) - MEZZI STATALI	249.666,03	0,00	16.673,74	0,00	0,00	-9,00	233.000,29	0,00
E02400	TRASFERIMENTO PER IL CONFERIMENTO DELLE FUNZIONI E DEI COMPITI AMMINISTRATIVI SVOLTI IN PRECEDENZA DALLO STATO (L. 15 MARZO 1997, N. 59; D.LGS. 31 MARZO 1998, N. 112; D.LGS. 4 GIUGNO 1997, N. 143; D.LGS. 23 DICEMBRE 1997, N. 489).	U21071	CONTRIBUTI A IMPRESE E LORO FORME ASSOCIATE PER LA REALIZZAZIONE DI SISTEMI TECNOLOGICI CHE UTILIZZANO FONTI RINNOVABILI O ASSIMILATE DI ENERGIA O SISTEMI A BASSO CONSUMO ENERGETICO NONCHE' PER INTERVENTI RIVOLTI ALL'ADOZIONE DI MISURE DI RISPARMIO ED EFFICIENZA ENERGETICA (ART. 2, COMMA 2, LETT. A) L.R. 23 DICEMBRE 2004, N.26) - MEZZI STATALI	152.611,15	0,00	0,00	0,00	0,00	0,00	152.611,15	0,00
E02400	TRASFERIMENTO PER IL CONFERIMENTO DELLE FUNZIONI E DEI COMPITI AMMINISTRATIVI SVOLTI IN PRECEDENZA DALLO STATO (L. 15 MARZO 1997, N. 59; D.LGS. 31 MARZO 1998, N. 112; D.LGS. 4 GIUGNO 1997, N. 143; D.LGS. 23 DICEMBRE 1997, N. 489).	U21099	SPESA PER L'ATTIVAZIONE DEL PROGRAMMA REGIONALE DI PROMOZIONE DI DIAGNOSI ENERGETICHE PER IL MIGLIORAMENTO DELL'EFFICIENZA ENERGETICA DEGLI USI FINALI DI ENERGIA NEL SETTORE PUBBLICO - COFINANZIAMENTO REGIONALE (D.LGS. 16 MARZO 1999, N.79; DM 20 LUGLIO 2004) - MEZZI STATALI.	606.206,57	0,00	127.655,86	297.863,68	0,00	0,00	180.687,03	0,00
E02400	TRASFERIMENTO PER IL CONFERIMENTO DELLE FUNZIONI E DEI COMPITI AMMINISTRATIVI SVOLTI IN PRECEDENZA DALLO STATO (L. 15 MARZO 1997, N. 59; D.LGS. 31 MARZO 1998, N. 112; D.LGS. 4 GIUGNO 1997, N. 143; D.LGS. 23 DICEMBRE 1997, N. 489).	U21104	CONTRIBUTI A ENTI LOCALI DELLE AMMINISTRAZIONI LOCALI PER LA QUALIFICAZIONE DELL'EDILIZIA E DEL PATRIMONIO PUBBLICO (ART. 2, COMMA 2, LETT. A) L.R. 23 DICEMBRE 2004, N.26 E AZIONE 4.1 P.T.A. 2011/2013)	1.726.222,09	0,00	0,00	0,00	0,00	-19.535,09	1.745.757,18	0,00

Elenco analitico delle risorse vincolate rappresentate nel prospetto del risultato di amministrazione

Natura del vincolo	Capitolo Entrata	Descrizione	Capitolo Spesa	Descrizione	Risorse vincolate al 01/01/2015 (a)	Accertamenti esercizio 2015 (b)	Impegni esercizio 2015 (c)	Fondo pluriennale vincolato del'esercizio 2015 (d)	Cancellazione dell'accertamento o eliminazione del vincolo (+) e cancellazione degli impegni (-) (e)	Risorse vincolate al 31/12/2015 (f)=(a)+(b)-(c)-(d)-(e)	Residui perenti mandati in perenzione negli esercizi precedenti e non ancora riscossi (h)
E02400	TRASFERIMENTO PER IL CONFERIMENTO DELLE FUNZIONI E DEI COMPITI AMMINISTRATIVI SVOLTI IN PRECEDENZA DALLO STATO (L. 15 MARZO 1997, N. 59; D.LGS. 31 MARZO 1998, N. 112; D.LGS. 4 GIUGNO 1997, N. 143; D.LGS. 23 DICEMBRE 1997, N. 489).	U21106 CONTRIBUTI A ENTI DELLE AMMINISTRAZIONI LOCALI PER PROGETTI INNOVATIVI DI RICERCA E SVILUPPO IN CAMPO ENERGETICO (ART. 2, COMMA 2, L.R. 23 DICEMBRE 2004, N.26; AZIONI 1,2 E 1,3 P.T.A. 2011/2013)	2.000.000,00	0,00	0,00	0,00	0,00	0,00	0,00	2.000.000,00	0,00
E02400	TRASFERIMENTO PER IL CONFERIMENTO DELLE FUNZIONI E DEI COMPITI AMMINISTRATIVI SVOLTI IN PRECEDENZA DALLO STATO (L. 15 MARZO 1997, N. 59; D.LGS. 31 MARZO 1998, N. 112; D.LGS. 4 GIUGNO 1997, N. 143; D.LGS. 23 DICEMBRE 1997, N. 489).	U21110 CONTRIBUTI A ENTI DELLE AMMINISTRAZIONI LOCALI PER PROGETTI INNOVATIVI IN CAMPO ENERGETICO (ART. 2, COMMA 2, L.R. 23 DICEMBRE 2004, N.26 E AZIONE 1,3 P.T.A. 2011/2013)	500.000,00	0,00	0,00	0,00	0,00	0,00	500.000,00	0,00	0,00
E02400	TRASFERIMENTO PER IL CONFERIMENTO DELLE FUNZIONI E DEI COMPITI AMMINISTRATIVI SVOLTI IN PRECEDENZA DALLO STATO (L. 15 MARZO 1997, N. 59; D.LGS. 31 MARZO 1998, N. 112; D.LGS. 4 GIUGNO 1997, N. 143; D.LGS. 23 DICEMBRE 1997, N. 489).	U21113 SPESE PER DIAGNOSI E PROGETTAZIONE DEGLI INTERVENTI DI QUALIFICAZIONE ENERGETICA DELL'EDILIZIA DEL PATRIMONIO PUBBLICO (L.R. 23 DICEMBRE 2004, N.26 E AZIONE 4.1 P.T.A.)	800.000,00	0,00	0,00	0,00	0,00	0,00	0,00	800.000,00	0,00
E02400	TRASFERIMENTO PER IL CONFERIMENTO DELLE FUNZIONI E DEI COMPITI AMMINISTRATIVI SVOLTI IN PRECEDENZA DALLO STATO (L. 15 MARZO 1997, N. 59; D.LGS. 31 MARZO 1998, N. 112; D.LGS. 4 GIUGNO 1997, N. 143; D.LGS. 23 DICEMBRE 1997, N. 489).	U21115 CONTRIBUTI AGLI ENTI DELLE AMMINISTRAZIONI LOCALI PER LE ATTIVITA' DI SVILUPPO DEI PROGRAMMI ENERGETICI LOCALI E DI PROMOZIONE DELLE AZIONI DEL PIANO ENERGETICO REGIONALE (ART. 2, C.2 LETT. C) L.R. 23 DICEMBRE 2004, N.26; AZIONI 7,1 E 7,4 DEL P.T.A. 2011/2013)	127.500,00	0,00	0,00	0,00	0,00	0,00	-6.500,00	134.000,00	0,00
E02400	TRASFERIMENTO PER IL CONFERIMENTO DELLE FUNZIONI E DEI COMPITI AMMINISTRATIVI SVOLTI IN PRECEDENZA DALLO STATO (L. 15 MARZO 1997, N. 59; D.LGS. 31 MARZO 1998, N. 112; D.LGS. 4 GIUGNO 1997, N. 143; D.LGS. 23 DICEMBRE 1997, N. 489).	U23025 FONDO UNICO REGIONALE PER LE ATTIVITA' PRODUTTIVE INDUSTRIALI, INTERVENTI PER IL CREDITO ALLA COOPERAZIONE, FONDO DI ROTAZIONE PER LO SVILUPPO DELLA COOPERAZIONE (FONCOOPER) DESTINATO AL FINANZIAMENTO DI PROGRAMMI D'INVESTIMENTO DELLE IMPRESE COOPERATIVE, PROGRAMMI PER LE ATTIVITA' PRODUTTIVE, - MEZZI STATALI.	615.833,26	0,00	0,00	0,00	0,00	0,00	0,00	615.833,26	0,00
E02400	TRASFERIMENTO PER IL CONFERIMENTO DELLE FUNZIONI E DEI COMPITI AMMINISTRATIVI SVOLTI IN PRECEDENZA DALLO STATO (L. 15 MARZO 1997, N. 59; D.LGS. 31 MARZO 1998, N. 112; D.LGS. 4 GIUGNO 1997, N. 143; D.LGS. 23 DICEMBRE 1997, N. 489).	U23035 FONDO UNICO REGIONALE PER LE ATTIVITA' PRODUTTIVE INDUSTRIALI, INTERVENTI PER IL CREDITO ALLA COOPERAZIONE, FONDO DI ROTAZIONE PER LO SVILUPPO DELLA COOPERAZIONE (FONCOOPER) DESTINATO AL FINANZIAMENTO DI PROGRAMMI D'INVESTIMENTO DELLE IMPRESE COOPERATIVE, PROGRAMMI PER LE ATTIVITA' PRODUTTIVE, - MEZZI STATALI.	36.756.426,39	0,00	2.410.017,47	0,00	0,00	0,00	0,00	34.356.408,92	0,00
E02400	TRASFERIMENTO PER IL CONFERIMENTO DELLE FUNZIONI E DEI COMPITI AMMINISTRATIVI SVOLTI IN PRECEDENZA DALLO STATO (L. 15 MARZO 1997, N. 59; D.LGS. 31 MARZO 1998, N. 112; D.LGS. 4 GIUGNO 1997, N. 143; D.LGS. 23 DICEMBRE 1997, N. 489).	U23043 TRASFERIMENTO PER IL CONFERIMENTO DELLE FUNZIONI E DEI COMPITI AMMINISTRATIVI SVOLTI IN PRECEDENZA DALLO STATO (L. 15 MARZO 1997, N. 59; D.LGS. 31 MARZO 1998, N. 112; D.LGS. 4 GIUGNO 1997, N. 143; D.LGS. 23 DICEMBRE 1997, N. 489).	0,00	0,00	0,00	0,00	0,00	0,00	0,00	0,00	0,00

Elenco analitico delle risorse vincolate rappresentate nel prospetto del risultato di amministrazione

Natura del vincolo	Capitolo Entrata	Descrizione	Capitolo Spesa	Descrizione	Risorse vincolate al 01/01/2015 (a)	Accertamenti esercizio 2015 (b)	Impegni esercizio 2015 (c)	Fondo pluriennale vincolato del/esercizio 2015 (d)	Cancellazione dell'accertamento o eliminazione del vincolo (+) e cancellazione degli impegni (-) (e)	Risorse vincolate al 31/12/2015 (f)=(a)+(b)-(c)+(d)-(e)	Residui perenti mandati in perenzione negli esercizi precedenti e non ancora rescritti (h)
E02400	TRASFERIMENTO PER IL CONFERIMENTO DELLE FUNZIONI E DEI COMPITI AMMINISTRATIVI SVOLTI IN PRECEDENZA DALLO STATO (L. 15 MARZO 1997, N. 59; D.LGS. 31 MARZO 1998, N. 112; D.LGS. 4 GIUGNO 1997, N. 143; D.LGS. 23 DICEMBRE 1997, N. 489).	U23047	SPESA PER L'ATTIVITA' DI INDIRIZZO, VALUTAZIONE E MONITORAGGIO SOSTENUTE DAL COMITATO DI ESPERTI E DAI VALUTATORI DI CUI ALL'ART. 9 DELLA L.R. 7/2002 (ART.9 E ART.11; COMMA 7 E 8, L.R. 14 MAGGIO 2002, N.7; D.LGS. 31 MARZO 1998, N.112) - MEZZI STATALI.	60.951,45	0,00	0,00	0,00	0,00	-15.225,60	76.177,05	0,00
E02400	TRASFERIMENTO PER IL CONFERIMENTO DELLE FUNZIONI E DEI COMPITI AMMINISTRATIVI SVOLTI IN PRECEDENZA DALLO STATO (L. 15 MARZO 1997, N. 59; D.LGS. 31 MARZO 1998, N. 112; D.LGS. 4 GIUGNO 1997, N. 143; D.LGS. 23 DICEMBRE 1997, N. 489).	U23053	SPESA A CARICO DELLA REGIONE DERIVANTI DAL SUBENTRO NELLE CONVENZIONI DI CUI AL COMMA 12 DELL'ART. 19 DEL D.LGS. 11298 E DALLA STIPULA DEGLI ATTI AGGIUNTIVI ALLE MEDESIME CONVENZIONI (ART. 19, COMMA 12, D.LGS. 31 MARZO 1998, N.112; ART. 39, COMMA 2, E ART. 48, COMMA 4 E ART. 56, L.R. 3/99) - MEZZI STATALI	1.445.421,82	0,00	0,00	0,00	0,00	0,00	1.445.421,82	0,00
E02400	TRASFERIMENTO PER IL CONFERIMENTO DELLE FUNZIONI E DEI COMPITI AMMINISTRATIVI SVOLTI IN PRECEDENZA DALLO STATO (L. 15 MARZO 1997, N. 59; D.LGS. 31 MARZO 1998, N. 112; D.LGS. 4 GIUGNO 1997, N. 143; D.LGS. 23 DICEMBRE 1997, N. 489).	U23055	FONDO UNICO REGIONALE PER LE ATTIVITA' PRODUTTIVE INDUSTRIALI - SPESE PER L'ATTIVAZIONE DI INTERVENTI A SOSTEGNO DEI PROCESSI DI INTERNAZIONALIZZAZIONE DEL SISTEMA FIERISTICO (PTAPI 2003-2005 - MISURA 5.1; D.LGS. 31 MARZO 1998, N.112; ART. 61, L.R. 21/APRILE 1998, N.3) MEZZI STATALI	42.649,72	0,00	0,00	0,00	0,00	0,00	42.649,72	0,00
E02400	TRASFERIMENTO PER IL CONFERIMENTO DELLE FUNZIONI E DEI COMPITI AMMINISTRATIVI SVOLTI IN PRECEDENZA DALLO STATO (L. 15 MARZO 1997, N. 59; D.LGS. 31 MARZO 1998, N. 112; D.LGS. 4 GIUGNO 1997, N. 143; D.LGS. 23 DICEMBRE 1997, N. 489).	U23059	FONDO UNICO REGIONALE PER LE ATTIVITA' PRODUTTIVE INDUSTRIALI SOSTEGNO AGLI INVESTIMENTI DELLE IMPRESE ARTIGIANE ANCHE TRAMITE IL CONCORSO AL PAGAMENTO DI CANONI DI LOCAZIONE FINANZIARIA, ALL'ABBATTIMENTO TASSI E/O PAGAMENTO DEGLI INTERESSI, ANCHE PER PRESTITI A BREVE E MEDIO TERMINE ASSISTITI DA FIDEJUSSIONE DELLE COOPERATIVE DI GARANZIA E CONSORZI FIDI, NONCHE LE PRESTAZIONI DI GARANZIA E CONTROGGARANZIA A FRONTE DI FINANZIAMENTI BANCARI (ART.40, COMMA 1, LETT. D) ED E), ART.53, ART.54 IN ATTUAZIONE DELL'ART.19 DEL D.LGS. 112/98, ART. 58, L.R. 21 APRILE 1999, N.3; ARTI. 3,4,5,6,8,14 E 18 L.R. 16 MAGGIO 1994, N.20) - MEZZI STATALI.	139.470,36	0,00	0,00	0,00	0,00	0,00	139.470,36	0,00
E02400	TRASFERIMENTO PER IL CONFERIMENTO DELLE FUNZIONI E DEI COMPITI AMMINISTRATIVI SVOLTI IN PRECEDENZA DALLO STATO (L. 15 MARZO 1997, N. 59; D.LGS. 31 MARZO 1998, N. 112; D.LGS. 4 GIUGNO 1997, N. 143; D.LGS. 23 DICEMBRE 1997, N. 489).	U23063	"FONDO UNICO REGIONALE PER LE ATTIVITA' PRODUTTIVE, REALIZZAZIONE E ACQUISIZIONE DI STRUTTURE E INFRASTRUTTURE PER LO SVILUPPO DI INIZIATIVE ATTIVITA' DI RICERCA, INNOVAZIONE E TRASFERIMENTO TECNOLOGICO" DI INTERESSE PUBBLICO (D.LGS. 31 MARZO 1998, N.112; ART. 1, COMMA 1 E ART. 7, COMMA 1 BIS L.R. 14 MAGGIO 2002, N.7) - MEZZI STATALI	46.290,15	0,00	0,00	0,00	0,00	0,00	46.290,15	0,00



Elenco analitico delle risorse vincolate rappresentate nel prospetto del risultato di amministrazione

Natura del Vincolo	Capitolo Entrata	Descrizione	Capitolo Spesa	Descrizione	Risorse vincolate al 01/01/2015 (a)	Accertamenti esercizio 2015 (b)	Impegni esercizio 2015 (c)	Fondo pluriennale vincolato dell'esercizio 2015 (d)	Cancellazione dell'accertamento o eliminazione del vincolo (+) e cancellazione degli impegni (-) (e)	Risorse vincolate al 31/12/2015 (f)=(a)+(b)-(c)+(d)-(e)	Residui perenti mandati in pertinenza negli esercizi precedenti e non ancora riscossi (h)
E02400		TRASFERIMENTO PER IL CONFERIMENTO DELLE FUNZIONI E DEI COMPITI AMMINISTRATIVI SVOLTI IN PRECEDENZA DALLO STATO (L. 15 MARZO 1997, N. 59; D.LGS. 31 MARZO 1998, N. 112; D.LGS. 4 GIUGNO 1997, N. 143; D.LGS. 23 DICEMBRE 1997, N. 469).	U23065	FONDO UNICO REGIONALE PER LE ATTIVITA' PRODUTTIVE INDUSTRIALI CONTRIBUTI A FAVORE DI CONSORZI E SOCIETA' CONSORTILI PER IL COMMERCIO ESTERO PER LA REALIZZAZIONE DELLE ATTIVITA' CONSORTILI PER LA PROMOZIONE COMMERCIALE ALL'ESTERO DELLE PMI (ART.53 IN ATTUAZIONE DELL'ART.54, COMMA 5, LETT.C) DELLA L.R. 21 APRILE 1998, N.3; L. 21 FEBBRAIO 1989, N. 83; PTAP1 1999-2001; MISURA 4.3 E PTAP1 2003-2005 MISURA 5.2 AZIONE C; D.LGS. 31 MARZO 1998, N.112) - MEZZI STATALI.	707.350,17	0,00	263.650,00	0,00	0,00	443.700,17	0,00
E02400		TRASFERIMENTO PER IL CONFERIMENTO DELLE FUNZIONI E DEI COMPITI AMMINISTRATIVI SVOLTI IN PRECEDENZA DALLO STATO (L. 15 MARZO 1997, N. 59; D.LGS. 31 MARZO 1998, N. 112; D.LGS. 4 GIUGNO 1997, N. 143; D.LGS. 23 DICEMBRE 1997, N. 469).	U23067	FONDO UNICO REGIONALE PER LE ATTIVITA' PRODUTTIVE INDUSTRIALI CONTRIBUTI A FAVORE DELLE PMI E IMPRESE ARTIGIANE IN QUALUNQUE FORMA ASSOCIATE PER FAVORIRE PERCORSI INTEGRATI IN ATTIVAZIONE DELL'ART. 54, COMMA 4, LETT. F) ED H) DELLA L.R. 21 APRILE 1998, N.3; ART.14 E ART.19, COMMA 2, D.LGS. 31 MARZO 1998, N.112; PTAP1 2003-2005, MISURA 5.2 AZIONE D) - MEZZI STATALI.	331.666,28	0,00	0,00	0,00	-495.973,41	827.539,69	129.250,00
E02400		TRASFERIMENTO PER IL CONFERIMENTO DELLE FUNZIONI E DEI COMPITI AMMINISTRATIVI SVOLTI IN PRECEDENZA DALLO STATO (L. 15 MARZO 1997, N. 59; D.LGS. 31 MARZO 1998, N. 112; D.LGS. 4 GIUGNO 1997, N. 143; D.LGS. 23 DICEMBRE 1997, N. 469).	U23071	FONDO UNICO REGIONALE PER LE ATTIVITA' PRODUTTIVE INDUSTRIALI CONTRIBUTI ALLE IMPRESE ARTIGIANE PER IL SOSTEGNO DEGLI INVESTIMENTI INNOVATIVI TRAMITE L'EROGAZIONE DI CONTRIBUTI IN CONTROLLO INTERESSE, A FRONTE DI CONTRATTI DI MUTUO BANCARIO O DILEASING NONCHE' TRAMITE LA PRESTAZIONE DI GARANZIE E COGARANZIE(ART.40, COMMA 1, LETTERA D) E LETTERA E), ART.53, ART.54 IN ATTUAZIONE DELL'ART.19 DEL D.LGS. 31 MARZO 1998, N.112; ART.58 L.R. 21 APRILE 1999, N.3; COMMA 1 LETT. A), B), F) E G) E COMMA 2 LETT. A) E C) DELL'ART. 12 DELLA L.R. 9 FEBBRAIO 2010, N.1) - MEZZI STATALI	1.411.895,98	0,00	0,00	0,00	0,00	1.411.895,98	0,00
E02400		TRASFERIMENTO PER IL CONFERIMENTO DELLE FUNZIONI E DEI COMPITI AMMINISTRATIVI SVOLTI IN PRECEDENZA DALLO STATO (L. 15 MARZO 1997, N. 59; D.LGS. 31 MARZO 1998, N. 112; D.LGS. 4 GIUGNO 1997, N. 143; D.LGS. 23 DICEMBRE 1997, N. 469).	U23073	FONDO UNICO PER LE ATTIVITA' PRODUTTIVE, SPESE PER L'ATTUAZIONE DELLE ATTIVITA' DI MONITORAGGIO, VALUTAZIONE, ANALISI ECONOMICA, PROMOZIONE E ASSISTENZA TECNICA RELATIVA AL PROGRAMMA TRIENNALE ATTIVITA' PRODUTTIVE (ARTT. 54, 55 E 57 DELLA L.R. 21 APRILE 1999, N.3; PROGRAMMA REGIONALE ATTIVITA' PRODUTTIVE; D.LGS. 31 MARZO 1998, N.112) - MEZZI STATALI	6.400,00	0,00	6.400,00	0,00	0,00	0,00	0,00

Elenco analitico delle risorse vincolate rappresentate nel prospetto del risultato di amministrazione

Natura del vincolo	Capitolo Entrata	Descrizione	Capitolo Spesa	Descrizione	Risorse vincolate al 01/01/2015 (a)	Accertamenti esercizio 2015 (b)	Impegni esercizio 2015 (c)	Fondo pluriennale vincolato del'esercizio 2015 (d)	Cancellazione dell'accertamento o eliminazione del vincolo (+) e cancellazione degli impegni (-) (e)	Risorse vincolate al 31/12/2015 (f)=(a)+(b)-(c)+(d)-(e)	Residui perenti mandati in perenzione negli esercizi precedenti e non ancora rescritti (h)
E02400		TRASFERIMENTO PER IL CONFERIMENTO DELLE FUNZIONI E DEI COMPITI AMMINISTRATIVI SVOLTI IN PRECEDENZA DALLO STATO (L. 15 MARZO 1997, N. 59; D.LGS. 31 MARZO 1998, N. 112; D.LGS. 4 GIUGNO 1997, N. 143; D.LGS. 23 DICEMBRE 1997, N. 489).	U23075	FONDO UNICO PER LE ATTIVITA' PRODUTTIVE INDUSTRIALI. SPESE PER L'ACREDITAMENTO DELLA RETE REGIONALE DELLA RICERCA INDUSTRIALE NELL'AMBITO DEL PROGRAMMA TRIENNALE ATTIVITA' PRODUTTIVE (ART. 6, COMMA 1, L.R. 14 MAGGIO 2002, N.7; MIS. 72 PTAPI 2003-2005; D.LGS. 31 MARZO 1998, N.112) - MEZZI STATALI	0,00	0,00	0,00	0,00	0,00	0,00	0,00
E02400		TRASFERIMENTO PER IL CONFERIMENTO DELLE FUNZIONI E DEI COMPITI AMMINISTRATIVI SVOLTI IN PRECEDENZA DALLO STATO (L. 15 MARZO 1997, N. 59; D.LGS. 31 MARZO 1998, N. 112; D.LGS. 4 GIUGNO 1997, N. 143; D.LGS. 23 DICEMBRE 1997, N. 489).	U23079	FONDO UNICO PER LE ATTIVITA' PRODUTTIVE INDUSTRIALI. CONTRIBUTI PER LA REALIZZAZIONE DEI PROGETTI DI SVILUPPO DELLE ATTIVITA' PRODUTTIVE (ART. 53 IN ATTUAZIONE DELL'ART. 54, COMMA 5, LETT. D) E ART. 64 DELLA L.R. 21 APRILE 1998, N.3; MIS. 6; 1 PTAPI 2003-2005; D.LGS. 31 MARZO 1998, N.112) - MEZZI STATALI	250.794,37	0,00	0,00	180.720,00	0,00	90.074,37	0,00
E02400		TRASFERIMENTO PER IL CONFERIMENTO DELLE FUNZIONI E DEI COMPITI AMMINISTRATIVI SVOLTI IN PRECEDENZA DALLO STATO (L. 15 MARZO 1997, N. 59; D.LGS. 31 MARZO 1998, N. 112; D.LGS. 4 GIUGNO 1997, N. 143; D.LGS. 23 DICEMBRE 1997, N. 489).	U23087	FONDO UNICO REGIONALE PER LE ATTIVITA' PRODUTTIVE INDUSTRIALI. CONTRIBUTI ALLE IMPRESE SELEZIONATE DAL MINISTERO DELL'UNIVERSITA' E DELLA RICERCA PER LA REALIZZAZIONE DI PROGETTI DI RICERCA NELL'AMBITO DEL DISTRETTO TECNOLOGICO H-MECH (D.LGS. 31 MARZO 1998, N.112; ART. 53 IN ATTUAZIONE DELL'ART.54 DELLA L.R. 21 APRILE 1998, N.3; PTAPI 2003/2005 MIS.6.2) - MEZZI STATALI	3.969.628,75	0,00	157.313,65	0,00	0,00	3.812.315,10	0,00
E02400		TRASFERIMENTO PER IL CONFERIMENTO DELLE FUNZIONI E DEI COMPITI AMMINISTRATIVI SVOLTI IN PRECEDENZA DALLO STATO (L. 15 MARZO 1997, N. 59; D.LGS. 31 MARZO 1998, N. 112; D.LGS. 4 GIUGNO 1997, N. 143; D.LGS. 23 DICEMBRE 1997, N. 489).	U23089	CONTRIBUTI ALLE COOPERATIVE DI NUOVA COSTITUZIONE PER LE OPERE DI SVILUPPO PROGETTUALE E DI PRIMO IMPIANTO (ART. 9, L.R. 6 GIUGNO 2006, N.6; D.LGS. 31 MARZO 1998, N.112) - MEZZI STATALI	10.990,10	0,00	0,00	0,00	0,00	10.990,10	0,00
E02400		TRASFERIMENTO PER IL CONFERIMENTO DELLE FUNZIONI E DEI COMPITI AMMINISTRATIVI SVOLTI IN PRECEDENZA DALLO STATO (L. 15 MARZO 1997, N. 59; D.LGS. 31 MARZO 1998, N. 112; D.LGS. 4 GIUGNO 1997, N. 143; D.LGS. 23 DICEMBRE 1997, N. 489).	U23095	FONDO UNICO REGIONALE PER LE ATTIVITA' PRODUTTIVE INDUSTRIALI. CONCESSIONE DI CONTRIBUTI A PMI ASSOCIATE A CONSORZI E SOCIETA' CONSORTILI PER LA REALIZZAZIONE DI SISTEMI DI GESTIONE DELLA QUALITA' E DELL'ORGANIZZAZIONE. FINALIZZATI ALLA QUALIFICAZIONE DI RETI DI IMPRESA (ART. 53 IN ATTUAZIONE DELL'ART. 54, COMMA 4, LETTERA G) ED H), DELLA L.R. 21 APRILE 1998, N.3; D.LGS. 31 MARZO 1998, N.112; PTAPI 2003/2005 MISURA 2.1; AZIONE B) - MEZZI STATALI	2.627.226,01	0,00	0,00	0,00	-2.240.801,34	4.868.027,35	0,00
E02400		TRASFERIMENTO PER IL CONFERIMENTO DELLE FUNZIONI E DEI COMPITI AMMINISTRATIVI SVOLTI IN PRECEDENZA DALLO STATO (L. 15 MARZO 1997, N. 59; D.LGS. 31 MARZO 1998, N. 112; D.LGS. 4 GIUGNO 1997, N. 143; D.LGS. 23 DICEMBRE 1997, N. 489).	U23122	CONTRIBUTI A ENTI LOCALI PER LA REALIZZAZIONE DEI PROGETTI DI SVILUPPO E ATTIVAZIONE DI IMPRESE E ATTIVITA' INNOVATIVE (ART. 53 IN ATTUAZIONE DELL'ART. 54, COMMA 5, LETT. D), 55, 62, 63, 64 E 65 DELLA L.R. 21 APRILE 1998, N.3; PROGRAMMA REGIONALE ATTIVITA' PRODUTTIVE; D.LGS. 31 MARZO 1998, N.112) - MEZZI STATALI	900.000,00	0,00	0,00	0,00	0,00	900.000,00	0,00

Elenco analitico delle risorse vincolate rappresentate nel prospetto del risultato di amministrazione

Natura del vincolo	Capitolo Entrata	Descrizione	Capitolo Spesa	Descrizione	Risorse vincolate al 01/01/2015 (a)	Accertamenti esercizio 2015 (b)	Impegni esercizio 2015 (c)	Fondo pluriennale vincolato del'esercizio 2015 (d)	Cancellazione dell'accertamento o eliminazione del vincolo (+) e cancellazione degli impegni (-) (e)	Risorse vincolate al 31/12/2015 (f)=(a)+(b)-(c)+(d)-(e)	Residui perenti mandati in perenzione negli esercizi precedenti e non ancora riscossi (h)
E02400	TRASFERIMENTO PER IL CONFERIMENTO DELLE FUNZIONI E DEI COMPITI AMMINISTRATIVI SVOLTI IN PRECEDENZA DALLO STATO (L. 15 MARZO 1997, N. 59; D.LGS. 31 MARZO 1998, N. 112; D.LGS. 4 GIUGNO 1997, N. 143; D.LGS. 23 DICEMBRE 1997, N. 489).	U23124	CONTRIBUTI A IMPRESE PER LA REALIZZAZIONE DEI PROGETTI DI SVILUPPO E ATTIVITA' INNOVATIVE (ART. 53 IN ATTUAZIONE DELL'ART. 54, COMMA 5, LETT. D), 55, 62, 63, 64 E 65 DELLA L.R. 21 APRILE 1989, N.3; PROGRAMMA REGIONALE ATTIVITA' PRODUTTIVE; D.LGS. 31 MARZO 1998, N.112) - MEZZI STATALI	1.538.000,00	0,00	0,00	0,00	0,00	0,00	1.538.000,00	0,00
E02400	TRASFERIMENTO PER IL CONFERIMENTO DELLE FUNZIONI E DEI COMPITI AMMINISTRATIVI SVOLTI IN PRECEDENZA DALLO STATO (L. 15 MARZO 1997, N. 59; D.LGS. 31 MARZO 1998, N. 112; D.LGS. 4 GIUGNO 1997, N. 143; D.LGS. 23 DICEMBRE 1997, N. 489).	U23134	CONTRIBUTI A ENTI DELLE AMMINISTRAZIONI LOCALI PER LA REALIZZAZIONE DEI PROGETTI DI SVILUPPO E ATTIVITA' INNOVATIVE (ART. 53 IN ATTUAZIONE DELL'ART. 54, COMMA 5, LETT. D), 55, 62, 63, 64 E 65 DELLA L.R. 21 APRILE 1989, N.3; PROGRAMMA REGIONALE ATTIVITA' PRODUTTIVE; D.LGS. 31 MARZO 1998, N.112) - MEZZI STATALI	296.510,39	0,00	0,00	0,00	0,00	0,00	296.510,39	0,00
E02400	TRASFERIMENTO PER IL CONFERIMENTO DELLE FUNZIONI E DEI COMPITI AMMINISTRATIVI SVOLTI IN PRECEDENZA DALLO STATO (L. 15 MARZO 1997, N. 59; D.LGS. 31 MARZO 1998, N. 112; D.LGS. 4 GIUGNO 1997, N. 143; D.LGS. 23 DICEMBRE 1997, N. 489).	U23136	CONTRIBUTI A IMPRESE PER LA REALIZZAZIONE DEI PROGETTI DI SVILUPPO E ATTIVITA' INNOVATIVE (ART. 53 IN ATTUAZIONE DELL'ART. 54, COMMA 5, LETT. D), 55, 62, 63, 64 E 65 DELLA L.R. 21 APRILE 1989, N.3; PROGRAMMA REGIONALE ATTIVITA' PRODUTTIVE; D.LGS. 31 MARZO 1998, N.112) - MEZZI STATALI	270.144,05	0,00	0,00	0,00	0,00	0,00	270.144,05	0,00
E02400	TRASFERIMENTO PER IL CONFERIMENTO DELLE FUNZIONI E DEI COMPITI AMMINISTRATIVI SVOLTI IN PRECEDENZA DALLO STATO (L. 15 MARZO 1997, N. 59; D.LGS. 31 MARZO 1998, N. 112; D.LGS. 4 GIUGNO 1997, N. 143; D.LGS. 23 DICEMBRE 1997, N. 489).	U23146	CONTRIBUTI A ENTI DELLE AMMINISTRAZIONI LOCALI PER LA PROMOZIONE DI AZIONI A FAVORE DELLA RESPONSABILITA' SOCIALE DI IMPRESA, DELLA PROMOZIONE IMPRENDITORIALE E DELL'IMPRENDITORIALTA'. FEMMINILE (ARTT.54, COMMA 4, LETT.G) E 55, L.R. 21 APRILE 1998, N.3; PROGRAMMA REGIONALE ATTIVITA' PRODUTTIVE; D.LGS. 112/98) - MEZZI STATALI	180.000,00	0,00	0,00	35.810,02	-114,00	144.303,98	0,00	
E02400	TRASFERIMENTO PER IL CONFERIMENTO DELLE FUNZIONI E DEI COMPITI AMMINISTRATIVI SVOLTI IN PRECEDENZA DALLO STATO (L. 15 MARZO 1997, N. 59; D.LGS. 31 MARZO 1998, N. 112; D.LGS. 4 GIUGNO 1997, N. 143; D.LGS. 23 DICEMBRE 1997, N. 489).	U23148	SPESE PER IL SOSTEGNO E LA REALIZZAZIONE DI AZIONI VOLTE ALLO SVILUPPO DI CLUSTER PRODUTTIVI (ARTT. 54, COMMA 5, LETT. B) E 55, L.R. 21 APRILE 1989, N.3; PROGRAMMA REGIONALE ATTIVITA' PRODUTTIVE; D.LGS. 112/98) - MEZZI STATALI	10.300,00	0,00	0,00	0,00	-8.580,00	18.880,00	0,00	
E02400	TRASFERIMENTO PER IL CONFERIMENTO DELLE FUNZIONI E DEI COMPITI AMMINISTRATIVI SVOLTI IN PRECEDENZA DALLO STATO (L. 15 MARZO 1997, N. 59; D.LGS. 31 MARZO 1998, N. 112; D.LGS. 4 GIUGNO 1997, N. 143; D.LGS. 23 DICEMBRE 1997, N. 489).	U23150	SPESE PER INIZIATIVE DI PROMOZIONE DI PROGRAMMI INTEGRATI E COFINANZIAMENTO DI PROGRAMMI NAZIONALI ED EUROPEI DA ATTUARE IN CONVENZIONE CON SOGGETTI PUBBLICI E PRIVATI ANCHE IN FORMA AGGREGATA (ARTT. 54, 55 E 61 DELLA L.R. 21 APRILE 1989, N.3; PROGRAMMA REGIONALE ATTIVITA' PRODUTTIVE; D.LGS. 112/98) - MEZZI STATALI	17.401,63	0,00	0,00	0,00	0,00	17.401,63	0,00	

Elenco analitico delle risorse vincolate rappresentate nel prospetto del risultato di amministrazione

Natura del vincolo	Capitolo Entrata	Descrizione	Capitolo Spesa	Descrizione	Risorse vincolate al 01/01/2015 (a)	Accertamenti esercizio 2015 (b)	Impegni esercizio 2015 (c)	Fondo pluriennale vincolato del'esercizio 2015 (d)	Cancellazione dell'accertamento o eliminazione del vincolo (+) e cancellazione degli impegni (-) (e)	Risorse vincolate al 31/12/2015 (f)=(a)+(b)-(c)+(d)-(e)	Residui perenti mandati in perenzione negli esercizi precedenti e non ancora riscossi (h)
E02400		TRASFERIMENTO PER IL CONFERIMENTO DELLE FUNZIONI E DEI COMPITI AMMINISTRATIVI SVOLTI IN PRECEDENZA DALLO STATO (L. 15 MARZO 1997, N. 59; D.LGS. 31 MARZO 1998, N. 112; D.LGS. 4 GIUGNO 1997, N. 143; D.LGS. 23 DICEMBRE 1997, N. 489).	U23498	SPESA PER INIZIATIVE DI PROMOZIONE ECONOMICA DA ATTUARE DIRETTAMENTE O IN CONVENZIONE CON ISTITUTI, ENTI, ASSOCIAZIONI, CONSORZI E SOCIETA' CONSORTILI DI PICCOLE IMPRESE E ALTRI ORGANISMI. (D.LGS. 31 MARZO 1998, N.112; ART. 2 LETT. A), B), C), L.R. 4 LUGLIO 1983, N.21; ART. 61, COMMI 1 E 2, L.R. 21 APRILE 1989, N.3) -MEZZI STATALI	37.397,88	0,00	0,00	0,00	0,00	37.397,88	0,00
E02400		TRASFERIMENTO PER IL CONFERIMENTO DELLE FUNZIONI E DEI COMPITI AMMINISTRATIVI SVOLTI IN PRECEDENZA DALLO STATO (L. 15 MARZO 1997, N. 59; D.LGS. 31 MARZO 1998, N. 112; D.LGS. 4 GIUGNO 1997, N. 143; D.LGS. 23 DICEMBRE 1997, N. 489).	U23516	PARTICIPAZIONE ALLA SOCIETA' BOLOGNAFERRE SPA. (D.LGS. 31 MARZO 1998, N.112 E ART. 1, L.R. 28 LUGLIO 2008, N.15) -MEZZI STATALI	530.731,74	0,00	0,00	0,00	530.731,74	0,00	0,00
E02400		TRASFERIMENTO PER IL CONFERIMENTO DELLE FUNZIONI E DEI COMPITI AMMINISTRATIVI SVOLTI IN PRECEDENZA DALLO STATO (L. 15 MARZO 1997, N. 59; D.LGS. 31 MARZO 1998, N. 112; D.LGS. 4 GIUGNO 1997, N. 143; D.LGS. 23 DICEMBRE 1997, N. 489).	U23750	TRASFERIMENTO ALLE PROVINCE PER IL MANTENIMENTO DEL LIVELLO DI COMPETITIVITA' ED ATTRATTIVITA' DELLE AREE COLPITE DAL SISMA ATTRAVERSO LA RIVITALIZZAZIONE DELLE ATTIVITA' ECONOMICHE E DEI SERVIZI - ASSE 4 - FINANZIAMENTO INTEGRATIVO REGIONALE AL P.O.R. FESR 2007-2013 - MEZZI STATALI	143.984,17	0,00	0,00	0,00	0,00	143.984,17	0,00
E02400		TRASFERIMENTO PER IL CONFERIMENTO DELLE FUNZIONI E DEI COMPITI AMMINISTRATIVI SVOLTI IN PRECEDENZA DALLO STATO (L. 15 MARZO 1997, N. 59; D.LGS. 31 MARZO 1998, N. 112; D.LGS. 4 GIUGNO 1997, N. 143; D.LGS. 23 DICEMBRE 1997, N. 489).	U23758	CONTRIBUTI A IMPRESE PER INVESTIMENTI RELATIVI ALLA REALIZZAZIONE DI PROGRAMMI DI RICERCA INDUSTRIALE COLLABORATIVA E SVILUPPO SPERIMENTALE E PER LAVORO DI NUOVE IMPRESE INNOVATIVE FINANZIAMENTO INTEGRATIVO REGIONALE AL P.O.R. FESR 2007-2013 (ART. 7, L.R. 23 LUGLIO 2010, N.7) - MEZZI STATALI	367.958,83	0,00	0,00	0,00	-177.299,69	545.255,42	0,00
E02400		TRASFERIMENTO PER IL CONFERIMENTO DELLE FUNZIONI E DEI COMPITI AMMINISTRATIVI SVOLTI IN PRECEDENZA DALLO STATO (L. 15 MARZO 1997, N. 59; D.LGS. 31 MARZO 1998, N. 112; D.LGS. 4 GIUGNO 1997, N. 143; D.LGS. 23 DICEMBRE 1997, N. 489).	U25621	CONTRIBUTI ALLE AGGREGAZIONI DI IMPRESE PER INIZIATIVE DI PROMOCCOMMERCIALIZZAZIONE E COMMERCIALIZZAZIONE TURISTICA ANCHE IN FORMA DI COMARKETING.(D.LGS. 11298; ARTT 5, 7, COMMA 2, LETT. O) E 13, COMMA 5, L.R. 4 MARZO 1998, N.7; ART.8, COMMA 4, L.R. 20 DICEMBRE 2013, N.29) - MEZZI STATALI	305.850,00	0,00	234.400,00	0,00	0,00	71.450,00	0,00
E02400		TRASFERIMENTO PER IL CONFERIMENTO DELLE FUNZIONI E DEI COMPITI AMMINISTRATIVI SVOLTI IN PRECEDENZA DALLO STATO (L. 15 MARZO 1997, N. 59; D.LGS. 31 MARZO 1998, N. 112; D.LGS. 4 GIUGNO 1997, N. 143; D.LGS. 23 DICEMBRE 1997, N. 489).	U32013	CONTRIBUTI IN CONTRO CAPITALE A FAVORE DI CITTADINI PER L'ACQUISTO, IL RECUPERO E LA COSTRUZIONE DELL'ABITAZIONE PRINCIPALE E PER LA LOCAZIONE (ARTT. 12,13,14, COMMA 4, E ARTT.8, L.R. 8 AGOSTO 2001, N.24) - ALTRE RISORSE VINCOLATE	588.000,00	0,00	10.000,00	0,00	0,00	588.000,00	0,00
E02400		TRASFERIMENTO PER IL CONFERIMENTO DELLE FUNZIONI E DEI COMPITI AMMINISTRATIVI SVOLTI IN PRECEDENZA DALLO STATO (L. 15 MARZO 1997, N. 59; D.LGS. 31 MARZO 1998, N. 112; D.LGS. 4 GIUGNO 1997, N. 143; D.LGS. 23 DICEMBRE 1997, N. 489).	U32013	CONTRIBUTI IN CONTRO CAPITALE A FAVORE DI IMPRESE PER LA REALIZZAZIONE DI INTERVENTI DI EDILIZIA CONVENZIONATA - AGEVOLATA, EDILIZIA IN LOCAZIONE A TERMINE E PERMANENTE, PER L'ACQUISTO, IL RECUPERO E LA COSTRUZIONE DELL'ABITAZIONE PRINCIPALE (ARTT. 12,13,14, COMMI 1 E 2, E ART. 8, L.R. 8 AGOSTO 2001, N.24) - MEZZI STATALI	58.256.825,52	0,00	16.893.439,01	7.437.340,28	-334.728,10	34.280.775,33	0,00

Elenco analitico delle risorse vincolate rappresentate nel prospetto del risultato di amministrazione

Natura del vincolo	Capitolo Entrata	Descrizione	Capitolo Spesa	Descrizione	Risorse vincolate al 01/01/2015 (a)	Accertamenti esercizio 2015 (b)	Impegni esercizio 2015 (c)	Fondo pluriennale vincolato dell'esercizio 2015 (d)	Cancellazione dell'accertamento o eliminazione del vincolo (+) e cancellazione degli impegni (-) (e)	Risorse vincolate al 31/12/2015 (f)=(a)+(b)-(c)+(d)-(e)	Residui perenti mandati in perenzione negli esercizi precedenti e non ancora riscossi (h)
E02400	TRASFERIMENTO DELLE FUNZIONI E DEI COMPITI AMMINISTRATIVI SVOLTI IN PRECEDENZA DALLO STATO (L. 15 MARZO 1997, N. 59; D.LGS. 31 MARZO 1998, N. 112; D.LGS. 4 GIUGNO 1997, N. 143; D.LGS. 23 DICEMBRE 1997, N. 489).	U32015	CONTRIBUTI IN CONTO CAPITALE PER L'ATTUAZIONE DI INTERVENTI DI EDILIZIA RESIDENZIALE PUBBLICA DA REALIZZARSI CON LE MODALITA' PREVISTE AL COMMA 2 DELL'ART. 41 DELLA L.R. 8 AGOSTO 2001, N.24 (ARTT. 8 E 11, L.R. 8 AGOSTO 2001, N.24; ARTT. 60, 61 COMMA 2 E 63, D.LGS. 31 MARZO 1998, N.112) - MEZZI STATALI	2.065.042,04	0,00	82.100,94	0,00	-408.038,99	2.390.980,09	2.515.810,98	0,00
E02400	TRASFERIMENTO DELLE FUNZIONI E DEI COMPITI AMMINISTRATIVI SVOLTI IN PRECEDENZA DALLO STATO (L. 15 MARZO 1997, N. 59; D.LGS. 31 MARZO 1998, N. 112; D.LGS. 4 GIUGNO 1997, N. 143; D.LGS. 23 DICEMBRE 1997, N. 489).	U32017	CONTRIBUTI IN CONTO CAPITALE A FAVORE DI OPERATORI PRIVATI PER LA REALIZZAZIONE DI INTERVENTI DI EDILIZIA CONVENZIONATA - AGEVOLATA, EDILIZIA IN LOCAZIONE A TERMINE E PERMANENTE PER L'ACQUISTO, IL RECUPERO E LA COSTRUZIONE DELL'ABITAZIONE PRINCIPALE (ARTT. 12, 13, 14, COMMI 1 E 3, E ARTT. 8, L.R. 8 AGOSTO 2001, N.24) - ALTRE RISORSE VINCOLATE	4.086.148,57	0,00	2.837.000,00	0,00	0,00	1.249.148,57	0,00	0,00
E02400	TRASFERIMENTO DELLE FUNZIONI E DEI COMPITI AMMINISTRATIVI SVOLTI IN PRECEDENZA DALLO STATO (L. 15 MARZO 1997, N. 59; D.LGS. 31 MARZO 1998, N. 112; D.LGS. 4 GIUGNO 1997, N. 143; D.LGS. 23 DICEMBRE 1997, N. 489).	U32027	SPESA PER LO SVOLGIMENTO DI ATTIVITA' DI MONTORAGGIO E VALUTAZIONE DI IMPATTO, OSSERVATORIO E QUALIFICAZIONE DEL PROCESSO EDILIZIO E DEGLI OPERATORI (ARTT. 16, 17, 18, 19 E 55 L.R. 8 AGOSTO 2001, N.24) - MEZZI STATALI	364.545,01	0,00	0,00	0,00	0,00	364.545,01	0,00	0,00
E02400	TRASFERIMENTO DELLE FUNZIONI E DEI COMPITI AMMINISTRATIVI SVOLTI IN PRECEDENZA DALLO STATO (L. 15 MARZO 1997, N. 59; D.LGS. 31 MARZO 1998, N. 112; D.LGS. 4 GIUGNO 1997, N. 143; D.LGS. 23 DICEMBRE 1997, N. 489).	U32032	FONDO DI GARANZIA PER IL PAGAMENTO DELLE RATE DEI MUTUI DI CUI ALL'ART. 11, COMMA 3 BIS DELLA L.R. 8 AGOSTO 2001, N.24 (ART. 11, COMMA 3 BIS DELLA L.R. 8 AGOSTO 2001, N.24) - MEZZI STATALI	0,00	0,00	0,00	0,00	0,00	0,00	0,00	0,00
E02400	TRASFERIMENTO PER IL CONFERIMENTO DELLE FUNZIONI E DEI COMPITI AMMINISTRATIVI SVOLTI IN PRECEDENZA DALLO STATO (L. 15 MARZO 1997, N. 59; D.LGS. 31 MARZO 1998, N. 112; D.LGS. 4 GIUGNO 1997, N. 143; D.LGS. 23 DICEMBRE 1997, N. 489).	U32035	CONTRIBUTI IN CONTO CAPITALE PER LA REALIZZAZIONE DI INTERVENTI DI EDILIZIA SOVVENZIONATA, EDILIZIA IN LOCAZIONE A TERMINE E PERMANENTE, CONTRIBUTI PER L'ACQUISTO, IL RECUPERO E LA COSTRUZIONE DELL'ABITAZIONE PRINCIPALE (L.R. 8 AGOSTO 2001, N.24 E ART. 63, D.LGS. 31 MARZO 1998, N.112) - MEZZI STATALI	3.516.078,78	0,00	0,00	0,00	0,00	0,00	3.516.078,78	246.349,95
E02400	TRASFERIMENTO PER IL CONFERIMENTO DELLE FUNZIONI E DEI COMPITI AMMINISTRATIVI SVOLTI IN PRECEDENZA DALLO STATO (L. 15 MARZO 1997, N. 59; D.LGS. 31 MARZO 1998, N. 112; D.LGS. 4 GIUGNO 1997, N. 143; D.LGS. 23 DICEMBRE 1997, N. 489).	U37058	INTERVENTI PER L'ATTUAZIONE DEL PIANO DI AZIONE AMBIENTALE PER UN FUTURO SOSTENIBILE - CONTRIBUTI AGLI EELL, SOTTOSCRITTORI DELL'ACCORDO QUALITA' DELLA RIA PER LA PROMOZIONE DELLE AZIONI PREVISTE (ART. 99 E 99 BIS L.R. 21 APRILE 1999, N. 3 E ARTT. 70, 74, 81, 84 D.LGS. 31 MARZO 1998, N.112 E ART. 99 L.R. 21 APRILE 1999, N.3) - MEZZI STATALI	94.537,24	0,00	0,00	0,00	-1.734,04	96.271,28	0,00	0,00
E02400	TRASFERIMENTO PER IL CONFERIMENTO DELLE FUNZIONI E DEI COMPITI AMMINISTRATIVI SVOLTI IN PRECEDENZA DALLO STATO (L. 15 MARZO 1997, N. 59; D.LGS. 31 MARZO 1998, N. 112; D.LGS. 4 GIUGNO 1997, N. 143; D.LGS. 23 DICEMBRE 1997, N. 489).	U37062	INTERVENTI PER L'ATTUAZIONE DEL PIANO DI AZIONE AMBIENTALE PER UN FUTURO SOSTENIBILE - ATTIVITA' DI RICERCA E SPERIMENTAZIONE NEI CAMPI DELLE DIVERSE MATRICI AMBIENTALI (ARTT. 70, 74, 81 E 84 D.LGS. 31 MARZO 1998, N.112 E ART. 99 L.R. 21 APRILE 1999, N.3) - MEZZI STATALI	946.501,90	0,00	240.400,00	4.120,00	0,00	701.981,90	0,00	0,00

Elenco analitico delle risorse vincolate rappresentate nel prospetto del risultato di amministrazione

Natura del vincolo	Capitolo Entrata	Descrizione	Capitolo Spesa	Descrizione	Risorse vincolate al 01/01/2015 (a)	Accertamenti esercizio 2015 (b)	Impegni esercizio 2015 (c)	Fondo pluriennale vincolato del'esercizio 2015 (d)	Cancellazione dell'accertamento o eliminazione del vincolo (+) e cancellazione degli impegni (-) (e)	Risorse vincolate al 31/12/2015 (f)=(a)+(b)-(c)+(d)-(e)	Residui perenti mandati in perenzione negli esercizi precedenti e non ancora riscossi (h)
E02400	TRASFERIMENTO DELLE FUNZIONI E DEI COMPITI AMMINISTRATIVI SVOLTI IN PRECEDENZA DALLO STATO (L. 15 MARZO 1997, N. 59; D.LGS. 31 MARZO 1998, N. 112; D.LGS. 4 GIUGNO 1997, N. 143; D.LGS. 23 DICEMBRE 1997, N. 489).	U37063	INTERVENTI PER L'ATTUAZIONE DEL PIANO DI AZIONE AMBIENTALE PER UN FUTURO SOSTENIBILE: SPESE PER LAVORO FLESSIBILE PER L'ATTIVITA' DI RICERCA E SPERIMENTAZIONE NEI CAMPI DELLE DIVERSE MATRICI AMBIENTALI (ARTT. 70, 74, 81 E 84 D.LGS. 31 MARZO 1998, N. 112 E ART. 99 L.R. 21 APRILE 1999, N.3); MEZZI STATALI	20.880,00	0,00	9.000,00	1.440,00	0,00	10.440,00	0,00	
E02400	TRASFERIMENTO DELLE FUNZIONI E DEI COMPITI AMMINISTRATIVI SVOLTI IN PRECEDENZA DALLO STATO (L. 15 MARZO 1997, N. 59; D.LGS. 31 MARZO 1998, N. 112; D.LGS. 4 GIUGNO 1997, N. 143; D.LGS. 23 DICEMBRE 1997, N. 489).	U37064	INTERVENTI PER L'ATTUAZIONE DEL PIANO DI AZIONE AMBIENTALE PER UN FUTURO SOSTENIBILE: CONTRIBUTI A.FEELI, PER LA PRONAZIONE ED. IL SOSTEGNO, DELLA CONTABILITA' AMBIENTALE (ARTT. 70, 74, 81 E 84 D.LGS. 31 MARZO 1998, N. 112 E ART. 99 L.R. 21 APRILE 1999, N.3); MEZZI STATALI	29.588,64	0,00	0,00	0,00	0,00	29.588,64	0,00	
E02400	TRASFERIMENTO PER IL CONFERIMENTO DELLE FUNZIONI E DEI COMPITI AMMINISTRATIVI SVOLTI IN PRECEDENZA DALLO STATO (L. 15 MARZO 1997, N. 59; D.LGS. 31 MARZO 1998, N. 112; D.LGS. 4 GIUGNO 1997, N. 143; D.LGS. 23 DICEMBRE 1997, N. 489).	U37065	INTERVENTI PER L'ATTUAZIONE DEL PIANO DI AZIONE AMBIENTALE PER UN FUTURO SOSTENIBILE: SPESE PER ACCESSO A BANCHE DATI PER ATTIVITA' DI RICERCA E SPERIMENTAZIONE NEI CAMPI DELLE DIVERSE MATRICI AMBIENTALI (ARTT. 70, 74, 81 E 84 D.LGS. 31 MARZO 1998, N. 112 E ART. 99 L.R. 21 APRILE 1999, N.3); MEZZI STATALI	5.000,00	0,00	3.170,44	0,00	0,00	1.829,56	0,00	
E02400	TRASFERIMENTO PER IL CONFERIMENTO DELLE FUNZIONI E DEI COMPITI AMMINISTRATIVI SVOLTI IN PRECEDENZA DALLO STATO (L. 15 MARZO 1997, N. 59; D.LGS. 31 MARZO 1998, N. 112; D.LGS. 4 GIUGNO 1997, N. 143; D.LGS. 23 DICEMBRE 1997, N. 489).	U37070	INTERVENTI PER L'ATTUAZIONE DEL PIANO DI AZIONE AMBIENTALE PER UNO SVILUPPO SOSTENIBILE: CONTRIBUTI AGLI ENTI DI GESTIONE DELLE AREE PROTETTE REGIONALI PER IL SOSTEGNO A PROGETTI DI EDUCAZIONE E COMUNICAZIONE AMBIENTALE (ARTT. 70, 74, 81 E 84 D.LGS. 31 MARZO 1998, N. 112 E ART. 99 L.R. 21 APRILE 1999, N.3); MEZZI STATALI	2.691,50	0,00	0,00	0,00	0,00	2.691,50	25.000,00	
E02400	TRASFERIMENTO PER IL CONFERIMENTO DELLE FUNZIONI E DEI COMPITI AMMINISTRATIVI SVOLTI IN PRECEDENZA DALLO STATO (L. 15 MARZO 1997, N. 59; D.LGS. 31 MARZO 1998, N. 112; D.LGS. 4 GIUGNO 1997, N. 143; D.LGS. 23 DICEMBRE 1997, N. 489).	U37072	INTERVENTI PER L'ATTUAZIONE DEL PIANO DI AZIONE AMBIENTALE PER UNO SVILUPPO SOSTENIBILE: SPESE PER PRESTAZIONI PROFESSIONALI E SPECIALISTICHE PER INIZIATIVE RIVOLTE ALLA CONSERVAZIONE E PROMOZIONE DELLE AREE PROTETTE E DEI SITI RETE NATURA 2000 (ARTT. 70, 74, 81 E 84 D.LGS. 31 MARZO 1998, N. 112 E ART. 99 L.R. 21 APRILE 1999, N.3); MEZZI STATALI	26.437,60	0,00	0,00	0,00	0,00	26.437,60	0,00	
E02400	TRASFERIMENTO PER IL CONFERIMENTO DELLE FUNZIONI E DEI COMPITI AMMINISTRATIVI SVOLTI IN PRECEDENZA DALLO STATO (L. 15 MARZO 1997, N. 59; D.LGS. 31 MARZO 1998, N. 112; D.LGS. 4 GIUGNO 1997, N. 143; D.LGS. 23 DICEMBRE 1997, N. 489).	U37074	INTERVENTI PER L'ATTUAZIONE DEL PIANO DI AZIONE AMBIENTALE PER UNO SVILUPPO SOSTENIBILE: SPESE PER LA MANUTENZIONE ORDINARIA DELLE RETI DI MONITORAGGIO DELLE DIVERSE MATRICI AMBIENTALI (ARTT. 70, 74, 81 E 84 D.LGS. 31 MARZO 1998, N. 112 E ART. 99 L.R. 21 APRILE 1999, N.3); MEZZI STATALI	87.827,60	0,00	22.000,00	0,00	0,00	65.827,60	0,00	

Elenco analitico delle risorse vincolate rappresentate nel prospetto del risultato di amministrazione

Natura del vincolo	Capitolo Entrata	Descrizione	Capitolo Spesa	Descrizione	Risorse vincolate al 01/01/2015 (a)	Accertamenti esercizio 2015 (b)	Impegni esercizio 2015 (c)	Fondo pluriennale vincolato del'esercizio 2015 (d)	Cancellazione dell'accertamento o eliminazione del vincolo (+) e cancellazione degli impegni (-) (e)	Risorse vincolate al 31/12/2015 (f)=(a)+(b)-(c)+(d)-(e)	Residui perenni mandati in perenzione negli esercizi precedenti e non ancora riscossi (h)
E02400		TRASFERIMENTO PER IL CONFERIMENTO DELLE FUNZIONI E DEI COMPITI AMMINISTRATIVI SVOLTI IN PRECEDENZA DALLO STATO (L. 15 MARZO 1997, N. 59; D.LGS. 31 MARZO 1998, N. 112; D.LGS. 4 GIUGNO 1997, N. 143; D.LGS. 23 DICEMBRE 1997, N. 489).	U37076	INTERVENTI PER L'ATTUAZIONE DEL PIANO DI AZIONE AMBIENTALE PER UNO SVILUPPO SOSTENIBILE: CONTRIBUTI A ENTI LOCALI PER INTERVENTI DI RIDUZIONE DEI RIFIUTI (ARTT. 70, 74, 81 E 84 D.LGS. 31 MARZO 1998, N.112 E ARTT. 99 L.R. 21 APRILE 1999, N.3); MEZZI STATALI	2.279.723,10	0,00	0,00	0,00	-7.067,80	2.286.790,90	0,00
E02400		TRASFERIMENTO PER IL CONFERIMENTO DELLE FUNZIONI E DEI COMPITI AMMINISTRATIVI SVOLTI IN PRECEDENZA DALLO STATO (L. 15 MARZO 1997, N. 59; D.LGS. 31 MARZO 1998, N. 112; D.LGS. 4 GIUGNO 1997, N. 143; D.LGS. 23 DICEMBRE 1997, N. 489).	U37077	INTERVENTI PER L'ATTUAZIONE DEL PIANO DI AZIONE AMBIENTALE PER UNO SVILUPPO SOSTENIBILE: CONTRIBUTI A SOGGETTI GESTORI DI SERVIZI PUBBLICI LOCALI PER INTERVENTI DI RIDUZIONE DEI RIFIUTI (ARTT. 70, 74, 81 E 84 D.LGS. 31 MARZO 1998, N.112 E ARTT. 99 L.R. 21 APRILE 1999, N.3); MEZZI STATALI	1.487.504,33	0,00	39.830,50	1.457.573,83	0,00	0,00	0,00
E02400		TRASFERIMENTO PER IL CONFERIMENTO DELLE FUNZIONI E DEI COMPITI AMMINISTRATIVI SVOLTI IN PRECEDENZA DALLO STATO (L. 15 MARZO 1997, N. 59; D.LGS. 31 MARZO 1998, N. 112; D.LGS. 4 GIUGNO 1997, N. 143; D.LGS. 23 DICEMBRE 1997, N. 489).	U37086	INTERVENTI PER L'ATTUAZIONE DEL PIANO DI AZIONE AMBIENTALE PER UN FUTURO SOSTENIBILE: CONTRIBUTI AD ALTRI SOGGETTI TITOLARI DI CEAS E ALLE SCUOLE PRIVATE DI OGNI ORDINE E GRADO AFFERENTI AD ALTRI SOGGETTI, PER L'INFORMAZIONE E L'EDUCAZIONE ALLA SOSTENIBILITA' (ARTT. 70, 74, E 84, DECRETO LGS. 31 MARZO 1998, N.112; ARTT. 99 L.R. 21 APRILE 1998, N.3 E ARTT. 8, COMMA 2, L.R. 29 DICEMBRE, 2009, N.27) - MEZZI STATALI	15.360,00	0,00	0,00	0,00	0,00	15.360,00	0,00
E02400		TRASFERIMENTO PER IL CONFERIMENTO DELLE FUNZIONI E DEI COMPITI AMMINISTRATIVI SVOLTI IN PRECEDENZA DALLO STATO (L. 15 MARZO 1997, N. 59; D.LGS. 31 MARZO 1998, N. 112; D.LGS. 4 GIUGNO 1997, N. 143; D.LGS. 23 DICEMBRE 1997, N. 489).	U37088	INTERVENTI PER L'ATTUAZIONE DEL PIANO DI AZIONE AMBIENTALE PER UNO SVILUPPO SOSTENIBILE: CONTRIBUTI ALLE IMPRESE E AI GESTORI DEI SERVIZI PUBBLICI LOCALI PER LA REALIZZAZIONE DI PROGETTI PILOTA PER L'IMPLEMENTAZIONE DI SISTEMI E PROCESSI FINALIZZATI ALLA TRACCIABILITA' DEI RIFIUTI (ARTT. 70, 74, 81 E 84 D.LGS. 31 MARZO 1998, N.112 E ARTT. 99 L.R. 21 APRILE 1999, N.3); MEZZI STATALI	0,00	0,00	0,00	0,00	-48.432,48	48.432,48	26.731,30
E02400		TRASFERIMENTO PER IL CONFERIMENTO DELLE FUNZIONI E DEI COMPITI AMMINISTRATIVI SVOLTI IN PRECEDENZA DALLO STATO (L. 15 MARZO 1997, N. 59; D.LGS. 31 MARZO 1998, N. 112; D.LGS. 4 GIUGNO 1997, N. 143; D.LGS. 23 DICEMBRE 1997, N. 489).	U37107	INTERVENTI PER ATTUAZIONE DEL PIANO DI AZIONE AMBIENTALE PER UN FUTURO SOSTENIBILE: CONTRIBUTI AGLI ENTI LOCALI PER IL SOSTEGNO DI INIZIATIVE A RIDOTTO IMPATTO AMBIENTALE PER QUANTO ATTUENE LA RIDUZIONE DELLA PRODUZIONE DI RIFIUTI - (ARTT. 99 E 99 BIS, L.R. 21 APRILE 1999, N.3 E ARTT. 70, 74, 81 E 84, D.LGS. 31 MARZO 1998, N.112) - MEZZI STATALI	89.559,24	0,00	4.893,99	0,00	0,00	84.665,35	0,00

Elenco analitico delle risorse vincolate rappresentate nel prospetto del risultato di amministrazione

Natura del vincolo	Capitolo Entrata	Descrizione	Capitolo Spesa	Descrizione	Risorse vincolate al 01/01/2015 (a)	Accertamenti esercizio 2015 (b)	Impegni esercizio 2015 (c)	Fondo pluriennale vincolato dell'esercizio 2015 (d)	Cancellazione dell'accertamento o eliminazione del vincolo (+) e cancellazione degli impegni (-) (e)	Risorse vincolate al 31/12/2015 (f)=(a)+(b)-(c)+(d)+(e)	Residui perenti mandati in pertinenza negli esercizi precedenti e non ancora rescritti (h)
E02400	TRASFERIMENTO PER IL CONFERIMENTO DELLE FUNZIONI E DEI COMPITI AMMINISTRATIVI SVOLTI IN PRECEDENZA DALLO STATO (L. 15 MARZO 1997, N. 59; D.LGS. 31 MARZO 1998, N. 112; D.LGS. 4 GIUGNO 1997, N. 143; D.LGS. 23 DICEMBRE 1997, N. 489).	U37109	INTERVENTI PER ATTUAZIONE DEL PIANO DI AZIONE AMBIENTALE PER UN FUTURO SOSTENIBILE: CONTRIBUTI A ENTI E ISTITUZIONI SENZA FINI DI LUORO, PER IL SOSTEGNO DI INIZIATIVE A RIDOTTO IMPATTO AMBIENTALE PER QUANTO ATTUENE LA RIDUZIONE DELLA PRODUZIONE DI RIFIUTI E DI INIZIATIVE DI TUTELA, PROMOZIONE E DIMOSTRATIVE PER LA SOSTENIBILITA' AMBIENTALE - (ART. 99 E 99 BIS, L.R. 21 APRILE 1999, N.3 E ARTT. 70, 74, 81 E 94, D.LGS. 31 MARZO 1998, N.112) - MEZZI STATALI	103.167,78	0,00	66.765,97	0,00	0,00	0,00	36.401,81	0,00
E02400	TRASFERIMENTO PER IL CONFERIMENTO DELLE FUNZIONI E DEI COMPITI AMMINISTRATIVI SVOLTI IN PRECEDENZA DALLO STATO (L. 15 MARZO 1997, N. 59; D.LGS. 31 MARZO 1998, N. 112; D.LGS. 4 GIUGNO 1997, N. 143; D.LGS. 23 DICEMBRE 1997, N. 489).	U37114	INTERVENTI PER ATTUAZIONE DEL PIANO DI AZIONE AMBIENTALE PER UN FUTURO SOSTENIBILE: SPESE PER SERVIZI PER LA PROMOZIONE DELLE AZIONI DEL PIANO DI AZIONE AMBIENTALE (ARTT. 99 E 99 BIS, L.R. 21 APRILE 1999, N.3 E ARTT. 70, 74, 81 E 94, D.LGS. 31 MARZO 1998, N.112) - MEZZI STATALI	852.845,13	0,00	19.673,74	0,00	-764,49	833.935,88	0,00	0,00
E02400	TRASFERIMENTO PER IL CONFERIMENTO DELLE FUNZIONI E DEI COMPITI AMMINISTRATIVI SVOLTI IN PRECEDENZA DALLO STATO (L. 15 MARZO 1997, N. 59; D.LGS. 31 MARZO 1998, N. 112; D.LGS. 4 GIUGNO 1997, N. 143; D.LGS. 23 DICEMBRE 1997, N. 489).	U37116	INTERVENTI PER L'ATTUAZIONE DEL PIANO DI AZIONE AMBIENTALE PER UN FUTURO SOSTENIBILE: CONTRIBUTI A EELL, PER LA PROMOZIONE DELLE GESTIONI IMPRONONTE ALLEFFICIENZA ECOAMBIENTALE, EMAS 2 E GREEN PUBLIC PROCUREMENT (ARTT. 70, 74, 81 E 84 D.LGS. 31 MARZO 1998, N.112 E ART. 99 L.R. 21 APRILE 1999, N.3) - MEZZI STATALI	12.146,10	0,00	0,00	0,00	0,00	12.146,10	0,00	0,00
E02400	TRASFERIMENTO PER IL CONFERIMENTO DELLE FUNZIONI E DEI COMPITI AMMINISTRATIVI SVOLTI IN PRECEDENZA DALLO STATO (L. 15 MARZO 1997, N. 59; D.LGS. 31 MARZO 1998, N. 112; D.LGS. 4 GIUGNO 1997, N. 143; D.LGS. 23 DICEMBRE 1997, N. 489).	U37126	INTERVENTI PER ATTUAZIONE DEL PIANO DI AZIONE AMBIENTALE PER UN FUTURO SOSTENIBILE: SPESE PER PRESTAZIONI PROFESSIONALI E SPECIALISTICHE PER LA PROMOZIONE DELLE AZIONI DEL PIANO DI AZIONE AMBIENTALE (ARTT. 99 E 99 BIS, L.R. 21 APRILE 1999, N.3 E ARTT. 70, 74, 81 E 94, D.LGS. 31 MARZO 1998, N.112) - MEZZI STATALI	220.000,00	0,00	220.000,00	0,00	0,00	0,00	0,00	0,00
E02400	TRASFERIMENTO PER IL CONFERIMENTO DELLE FUNZIONI E DEI COMPITI AMMINISTRATIVI SVOLTI IN PRECEDENZA DALLO STATO (L. 15 MARZO 1997, N. 59; D.LGS. 31 MARZO 1998, N. 112; D.LGS. 4 GIUGNO 1997, N. 143; D.LGS. 23 DICEMBRE 1997, N. 489).	U37128	INTERVENTI PER ATTUAZIONE DEL PIANO DI AZIONE AMBIENTALE PER UN FUTURO SOSTENIBILE: TRASFERIMENTI A AMMINISTRAZIONI LOCALI PER LA PROMOZIONE DELLE AZIONI DEL PIANO DI AZIONE AMBIENTALE (ARTT. 99 E 99 BIS, L.R. 21 APRILE 1999, N.3 E ARTT. 70, 74, 81 E 94, D.LGS. 31 MARZO 1998, N.112) - MEZZI STATALI	30.000,00	0,00	12.000,00	18.000,00	0,00	0,00	0,00	0,00
E02400	TRASFERIMENTO PER IL CONFERIMENTO DELLE FUNZIONI E DEI COMPITI AMMINISTRATIVI SVOLTI IN PRECEDENZA DALLO STATO (L. 15 MARZO 1997, N. 59; D.LGS. 31 MARZO 1998, N. 112; D.LGS. 4 GIUGNO 1997, N. 143; D.LGS. 23 DICEMBRE 1997, N. 489).	U37352	PIANO DI AZIONE AMBIENTALE PER UN FUTURO SOSTENIBILE - STRALCIO 2005: CONTRIBUTI ALLE IMPRESE ESERCENTI IL TRASPORTO PUBBLICO LOCALE PER INTERVENTI DI MIGLIORAMENTO DELLA QUALITA' DELL'ARIA INCLUSI NELL'ACCORDO REGIONE E AUTONOMIE LOCALI (ARTT. 70, 74, 81 E 84 D.LGS. 31 MARZO 1998, N.112 E ART. 99 L.R. 21 APRILE 1999, N.3) - MEZZI STATALI	444.045,15	0,00	0,00	0,00	0,00	444.045,15	0,00	0,00



Elenco analitico delle risorse vincolate rappresentate nel prospetto del risultato di amministrazione

Natura del vincolo	Capitolo Entrata	Descrizione	Capitolo Spesa	Descrizione	Risorse vincolate al 01/01/2015 (a)	Accertamenti esercizio 2015 (b)	Impegni esercizio 2015 (c)	Fondo pluriennale vincolato del'esercizio 2015 (d)	Cancellazione dell'accertamento o eliminazione del vincolo (+) e cancellazione degli impegni (-) (e)	Risorse vincolate al 31/12/2015 (f)=(a)+(b)-(c)+(d)-(e)	Residui perenti mandati in perenzione negli esercizi precedenti e non ancora riscossi (h)
E02400		TRASFERIMENTO PER IL CONFERIMENTO DELLE FUNZIONI E DEI COMPITI AMMINISTRATIVI SVOLTI IN PRECEDENZA DALLO STATO (L. 15 MARZO 1997, N. 59; D.LGS. 31 MARZO 1998, N. 112; D.LGS. 4 GIUGNO 1997, N. 143; D.LGS. 23 DICEMBRE 1997, N. 469).	U37384	INTERVENTI PER L'ATTUAZIONE DEL PIANO DI AZIONE AMBIENTALE PER UN FUTURO SOSTENIBILE: SPESE PER L'ADEGUAMENTO TECNOLOGICO, IL COMPLETAMENTO E LA MANUTENZIONE STRAORDINARIA DEL SISTEMA INFORMATIVO REGIONALE AMBIENTALE (ARTT. 70, 74, 81 E 84 D.LGS. 31 MARZO 1998, N. 112 E ART. 99, L.R. 21 APRILE 1999, N.3) - MEZZI STATALI	0,00	0,00	0,00	0,00	0,00	0,00	0,00
E02400		TRASFERIMENTO PER IL CONFERIMENTO DELLE FUNZIONI E DEI COMPITI AMMINISTRATIVI SVOLTI IN PRECEDENZA DALLO STATO (L. 15 MARZO 1997, N. 59; D.LGS. 31 MARZO 1998, N. 112; D.LGS. 4 GIUGNO 1997, N. 143; D.LGS. 23 DICEMBRE 1997, N. 469).	U37381	INTERVENTI PER ATTUAZIONE PIANO D'AZIONE AMBIENTALE PER UN FUTURO SOSTENIBILE: CONTRIBUTI A EELI PER LA REALIZZAZIONE DI OPERE ED INTERVENTI DI RISANAMENTO AMBIENTALE (ARTT. 70, 74, 81 E 84, D.LGS. 31 MARZO 1998, N.112 E ART. 99, L.R. 21 APRILE 1999, N.3) - MEZZI STATALI	7.855.356,01	0,00	232.355,28	637.500,00	-177.081,76	7.162.582,49	0,00
E02400		TRASFERIMENTO PER IL CONFERIMENTO DELLE FUNZIONI E DEI COMPITI AMMINISTRATIVI SVOLTI IN PRECEDENZA DALLO STATO (L. 15 MARZO 1997, N. 59; D.LGS. 31 MARZO 1998, N. 112; D.LGS. 4 GIUGNO 1997, N. 143; D.LGS. 23 DICEMBRE 1997, N. 469).	U37383	INTERVENTI PER L'ATTUAZIONE PIANO D'AZIONE AMBIENTALE PER UN FUTURO SOSTENIBILE: CONTRIBUTI AD IMPRESE PER LA REALIZZAZIONE DI OPERE ED INTERVENTI DI RISANAMENTO AMBIENTALE (ARTT. 70, 74, 81 E 84, D.LGS. 31 MARZO 1998, N.112 E ART. 99, L.R. 21 APRILE 1999, N.3) - MEZZI STATALI	4.501.833,17	0,00	0,00	0,00	-157.663,17	4.659.496,34	0,00
E02400		TRASFERIMENTO PER IL CONFERIMENTO DELLE FUNZIONI E DEI COMPITI AMMINISTRATIVI SVOLTI IN PRECEDENZA DALLO STATO (L. 15 MARZO 1997, N. 59; D.LGS. 31 MARZO 1998, N. 112; D.LGS. 4 GIUGNO 1997, N. 143; D.LGS. 23 DICEMBRE 1997, N. 469).	U37417	INTERVENTI PER L'ATTUAZIONE DEL PIANO DI AZIONE AMBIENTALE PER UN FUTURO SOSTENIBILE: CONTRIBUTI AGLI ENTI LOCALI PER LA RIMOZIONE DI AMIANTO DA EDIFICI DI PROPRIETA' A FRUIZIONE PUBBLICA (ART. 99 E 99BIS, L.R. 21 APRILE 1999, N.3 E ARTT. 70, 74, 81 E 84, D.LGS. 31 MARZO 1998, N.112) - MEZZI STATALI	1.736.556,34	0,00	355.919,77	0,00	-116.297,31	1.496.933,88	0,00
E02400		TRASFERIMENTO PER IL CONFERIMENTO DELLE FUNZIONI E DEI COMPITI AMMINISTRATIVI SVOLTI IN PRECEDENZA DALLO STATO (L. 15 MARZO 1997, N. 59; D.LGS. 31 MARZO 1998, N. 112; D.LGS. 4 GIUGNO 1997, N. 143; D.LGS. 23 DICEMBRE 1997, N. 469).	U37419	INTERVENTI PER L'ATTUAZIONE DEL PIANO DI AZIONE AMBIENTALE PER UN FUTURO SOSTENIBILE: CONTRIBUTI AGLI ENTI LOCALI PER INTERVENTI INFRASTRUTTURALI, PER IL MIGLIORAMENTO DELLA DELL'AREA (ARTT. 99 E 99 BIS, L.R. 21 APRILE 1999, N.3 E ARTT. 70, 74, 81, E 84, D.LGS. 31 MARZO 1998, N.112) - MEZZI STATALI	2.874.421,77	0,00	605.500,00	630.000,00	0,00	1.638.921,77	0,00
E02400		TRASFERIMENTO PER IL CONFERIMENTO DELLE FUNZIONI E DEI COMPITI AMMINISTRATIVI SVOLTI IN PRECEDENZA DALLO STATO (L. 15 MARZO 1997, N. 59; D.LGS. 31 MARZO 1998, N. 112; D.LGS. 4 GIUGNO 1997, N. 143; D.LGS. 23 DICEMBRE 1997, N. 469).	U37422	INTERVENTI PER L'ATTUAZIONE DEL PIANO DI AZIONE AMBIENTALE PER UNO SVILUPPO SOSTENIBILE: CONTRIBUTI ALLE IMPRESE E AI GESTORI DEI SERVIZI PUBBLICI LOCALI PER LA REALIZZAZIONE DI PROGETTI PILOTA PER L'IMPLEMENTAZIONE DI SISTEMI E PROCESSI FINALIZZATI ALLA TRACCIABILITA' DEI RIFIUTI (ARTT. 70, 74, 81 E 84 D.LGS. 31 MARZO 1998, N.112 E ART. 99 L.R. 21 APRILE 1999, N.3) - MEZZI STATALI	0,00	0,00	0,00	0,00	-67.817,52	67.817,52	527.536,40

Elenco analitico delle risorse vincolate rappresentate nel prospetto del risultato di amministrazione

Natura del vincolo	Capitolo Entrata	Descrizione	Capitolo Spesa	Descrizione	Risorse vincolate al 01/01/2015 (a)	Accertamenti esercizio 2015 (b)	Impegni esercizio 2015 (c)	Fondo pluriennale vincolato del'esercizio 2015 (d)	Cancellazione dell'accertamento o eliminazione del vincolo (+) e cancellazione degli impegni (-) (e)	Risorse vincolate al 31/12/2015 (f)=(a)+(b)-(c)+(d)-(e)	Residui perenti mandati in perenzione negli esercizi precedenti e non ancora rescritti (h)
E02400	TRASFERIMENTO PER IL CONFERIMENTO DELLE FUNZIONI E DEI COMPITI AMMINISTRATIVI SVOLTI IN PRECEDENZA DALLO STATO (L. 15 MARZO 1997, N. 59; D.LGS. 31 MARZO 1998, N. 112; D.LGS. 4 GIUGNO 1997, N. 143; D.LGS. 23 DICEMBRE 1997, N. 489).	U41285	INTERVENTI PER L'ATTIVITA' DI ESCAVAZIONE DEI PORTI CONFERITA ALLA REGIONE EMILIA-ROMAGNA (ART. 105, COMMA 7, D.LGS. 31 MARZO 1998, N.112) - MEZZI STATALI.	0,00	0,00	0,00	0,00	0,00	0,00	0,00	0,00
E02400	TRASFERIMENTO PER IL CONFERIMENTO DELLE FUNZIONI E DEI COMPITI AMMINISTRATIVI SVOLTI IN PRECEDENZA DALLO STATO (L. 15 MARZO 1997, N. 59; D.LGS. 31 MARZO 1998, N. 112; D.LGS. 4 GIUGNO 1997, N. 143; D.LGS. 23 DICEMBRE 1997, N. 489).	U4349	SPESA PER LA REALIZZAZIONE DI PRODOTTI INFORMATICI PER LA PROMOZIONE E L'ATTUAZIONE DELL'INTERMODALITA' E L'INTEGRAZIONE TRA DIVERSI TIPI DI TRASPORTO (ARTT. 70,74,81 E 84 D.LGS. 31 MARZO 1998, N.112 E ART.30, COMMA 1, LETT.D) ED E), ART.31, COMMA 2, LETT.F) E ART.36, L.R. 2 OTTOBRE 1998, N.30) -MEZZI STATALI	0,00	0,00	0,00	0,00	0,00	0,00	0,00	0,00
E02400	TRASFERIMENTO PER IL CONFERIMENTO DELLE FUNZIONI E DEI COMPITI AMMINISTRATIVI SVOLTI IN PRECEDENZA DALLO STATO (L. 15 MARZO 1997, N. 59; D.LGS. 31 MARZO 1998, N. 112; D.LGS. 4 GIUGNO 1997, N. 143; D.LGS. 23 DICEMBRE 1997, N. 489).	U4354	INTERVENTI PER L'ATTUAZIONE DEL PIANO DI AZIONE AMBIENTALE PER UN FUTURO SOSTENIBILE: TRASFERIMENTO AGLI ENTI LOCALI PER LA TRASFORMAZIONE DI VEICOLI A GAS METANO E GPL E ULTERIORI INTERVENTI PER IL MIGLIORAMENTO DELLA QUALITA' DELL'ARIA (ARTT. 70,74,81 E 84 D.LGS. 31 MARZO 1998, N.112 E ARTT. 99 E 100, L.R. 21 APRILE 1999, N.3) - MEZZI STATALI	688.021,75	0,00	129.352,00	0,00	-218,18	538.887,93	0,00	
E02400	TRASFERIMENTO PER IL CONFERIMENTO DELLE FUNZIONI E DEI COMPITI AMMINISTRATIVI SVOLTI IN PRECEDENZA DALLO STATO (L. 15 MARZO 1997, N. 59; D.LGS. 31 MARZO 1998, N. 112; D.LGS. 4 GIUGNO 1997, N. 143; D.LGS. 23 DICEMBRE 1997, N. 489).	U4388	INTERVENTI PER L'ATTUAZIONE DEL PIANO DI AZIONE AMBIENTALE PER UN FUTURO SOSTENIBILE: CONTRIBUTO AGLI ESERCENTI IL TRASPORTO PUBBLICO LOCALE PER INTERVENTI DI MIGLIORAMENTO DEL TRASPORTO PUBBLICO LOCALE (ARTT. 70,74,81 E 84 D.LGS. 31 MARZO 1998, N.112 E ARTT. 99 E 100, L.R. 21 APRILE 1999, N.3) - MEZZI STATALI	1.595.833,71	0,00	784.000,00	796.000,00	0,00	15.833,71	528.770,63	
E02400	TRASFERIMENTO PER IL CONFERIMENTO DELLE FUNZIONI E DEI COMPITI AMMINISTRATIVI SVOLTI IN PRECEDENZA DALLO STATO (L. 15 MARZO 1997, N. 59; D.LGS. 31 MARZO 1998, N. 112; D.LGS. 4 GIUGNO 1997, N. 143; D.LGS. 23 DICEMBRE 1997, N. 489).	U4382	INTERVENTI PER L'ATTUAZIONE DEL PIANO DI AZIONE AMBIENTALE PER UN FUTURO SOSTENIBILE: SPESA IN CONTO CAPITALE PER LA REALIZZAZIONE DI STRUTTURE E INFRASTRUTTURE RIFERITE ALLO SVILUPPO DELL'INTERMODALITA' FRA SISTEMI DI TRASPORTO (ARTT. 70,74,81 E 84 D.LGS. 31 MARZO 1998, N.112 E ART. 99 E 100, L.R. 21 APRILE 1999, N.3) - MEZZI STATALI	3.320,00	0,00	0,00	0,00	0,00	3.320,00	94.576,89	
E02400	TRASFERIMENTO PER IL CONFERIMENTO DELLE FUNZIONI E DEI COMPITI AMMINISTRATIVI SVOLTI IN PRECEDENZA DALLO STATO (L. 15 MARZO 1997, N. 59; D.LGS. 31 MARZO 1998, N. 112; D.LGS. 4 GIUGNO 1997, N. 143; D.LGS. 23 DICEMBRE 1997, N. 489).	U45188	SPESA PER STUDI DI FATTIBILITA' E AMBIENTALI, PROGETTAZIONI, ANALISI PREVENTIVE E INDAGINI FUNZIONALI ALLA PROGETTAZIONE RELATIVAMENTE A INTERVENTI SULLA RETE STRADALE (ARTT. 99 E 101, D.LGS. 31 MARZO 1998, N.112 E ART. 167, COMMA 2, LETT. D), L.R. 21 APRILE 1999, N.3 E SUCCESSIVE MODIFICHE) MEZZI STATALI.	0,00	0,00	0,00	0,00	0,00	0,00	35.000,00	

Elenco analitico delle risorse vincolate rappresentate nel prospetto del risultato di amministrazione

Natura del vincolo	Capitolo Entrata	Descrizione	Capitolo Spesa	Descrizione	Risorse vincolate al 01/01/2015 (a)	Accertamenti esercizio 2015 (b)	Impegni esercizio 2015 (c)	Fondo pluriennale vincolato dell'esercizio 2015 (d)	Cancellazione dell'accertamento o eliminazione del vincolo (+) e cancellazione degli impegni (-) (e)	Risorse vincolate al 31/12/2015 (f)=(a)+(b)-(c)+(d)-(e)	Residui perenti mandati in perenzione negli esercizi precedenti e non ancora riscossi (h)
E02400	TRASFERIMENTO DELLE FUNZIONI E DEI COMPITI AMMINISTRATIVI SVOLTI IN PRECEDENZA DALLO STATO (L. 15 MARZO 1997, N. 59; D.LGS. 31 MARZO 1998, N. 112; D.LGS. 4 GIUGNO 1997, N. 143; D.LGS. 23 DICEMBRE 1997, N. 489).	U45192	SPESA PER CREAZIONE E GESTIONE CENTRALI DI RILEVAZIONE ED ELABORAZIONE DATI, CATASTO STRADE, RILEVAZIONI DEL TRAFFICO, ATTIVITA' DI MONITORAGGIO SULL'INCIDENTALITA' E SULLE CONDIZIONI DI UTILIZZAZIONE DELLE STRADE (ARTT. 99 E 101, D.LGS. 31 MARZO 1998, N.112 E ART. 167, COMMA 2, LETT. E) ED F), L.R. 21 APRILE 1998, N.3 E SUCCESSIVE MODIFICHE), MEZZI STATALI.	326.156,41	0,00	0,00	0,00	0,00	0,00	326.156,41	16.941,90
E02400	TRASFERIMENTO PER IL CONFERIMENTO DELLE FUNZIONI E DEI COMPITI AMMINISTRATIVI SVOLTI IN PRECEDENZA DALLO STATO (L. 15 MARZO 1997, N. 59; D.LGS. 31 MARZO 1998, N. 112; D.LGS. 4 GIUGNO 1997, N. 143; D.LGS. 23 DICEMBRE 1997, N. 489).	U45196	FINANZIAMENTI A PROVINCE PER RIQUALIFICAZIONE, AMMODERNAMENTO SVILUPPO E AMMODERNAMENTO INFRASTRUTTURAZIONE DELLA RETE VIARIA DI INTERESSE REGIONALE E MANUTENZIONE STRADONARIVA (ARTT. 99 E 101, D.LGS. 31 MARZO 1998, N.112 E ART. 167, COMMA 2, LETT. A) E B), L.R. 21 APRILE 1999, N.3 E SUCCESSIVE MODIFICHE), MEZZI STATALI.	5.888.990,61	0,00	0,00	0,00	0,00	-3.049,94	5.882.000,55	32.847.711,21
E02400	TRASFERIMENTO PER IL CONFERIMENTO DELLE FUNZIONI E DEI COMPITI AMMINISTRATIVI SVOLTI IN PRECEDENZA DALLO STATO (L. 15 MARZO 1997, N. 59; D.LGS. 31 MARZO 1998, N. 112; D.LGS. 4 GIUGNO 1997, N. 143; D.LGS. 23 DICEMBRE 1997, N. 489).	U45198	FINANZIAMENTI A PROVINCE PER INTERVENTI SULLA RETE STRADALE, PER OPERE SUL DEMANIO PROVINCIALE DI INTERESSE REGIONALE, RESERI NECESSARIE A SEGUITO DI EVENTI ECCEZIONALI O CALAMITOSI (ARTT. 99 E 101, D.LGS. 31 MARZO 1998, N.112 E ART. 167, COMMA 2, LETT. C), L.R. 21 APRILE 1999, N.3 E SUCCESSIVE MODIFICHE), MEZZI STATALI.	3.122,80	0,00	0,00	0,00	0,00	0,00	3.122,80	2.050.333,32
E02400	TRASFERIMENTO PER IL CONFERIMENTO DELLE FUNZIONI E DEI COMPITI AMMINISTRATIVI SVOLTI IN PRECEDENZA DALLO STATO (L. 15 MARZO 1997, N. 59; D.LGS. 31 MARZO 1998, N. 112; D.LGS. 4 GIUGNO 1997, N. 143; D.LGS. 23 DICEMBRE 1997, N. 489).	U45210	SPESA PER CONSULENZE PER STUDI DI FATIBILITA' E AMBIENTALI, PROGETTAZIONI, ANALISI PREVENTIVE E INDAGINI FUNZIONALI ALLA PROGETTAZIONE RELATIVAMENTE A INTERVENTI SULLA RETE STRADALE (ARTT. 99 E 101, D.LGS. 31 MARZO 1998, N.112 E ART.167, COMMA 2, LETT. D), L.R. 21 APRILE 1999, N.3; -MEZZI STATALI.	0,00	0,00	0,00	0,00	0,00	0,00	0,00	0,00
E02400	TRASFERIMENTO PER IL CONFERIMENTO DELLE FUNZIONI E DEI COMPITI AMMINISTRATIVI SVOLTI IN PRECEDENZA DALLO STATO (L. 15 MARZO 1997, N. 59; D.LGS. 31 MARZO 1998, N. 112; D.LGS. 4 GIUGNO 1997, N. 143; D.LGS. 23 DICEMBRE 1997, N. 489).	U45212	SPESA PER PRESTAZIONI PROFESSIONALI E SPECIALISTICHE PER STUDI DI FATIBILITA' E AMBIENTALI, PROGETTAZIONI, ANALISI PREVENTIVE E INDAGINI FUNZIONALI ALLA PROGETTAZIONE RELATIVAMENTE A INTERVENTI SULLA RETE STRADALE (ARTT. 99 E 101, D.LGS. 31 MARZO 1998, N.112 E ART.167, COMMA 2, LETT. D), L.R. 21 APRILE 1999, N.3; -MEZZI STATALI.	935.491,19	0,00	36.175,44	72.590,00	0,00	0,00	826.725,75	0,00
E02400	TRASFERIMENTO PER IL CONFERIMENTO DELLE FUNZIONI E DEI COMPITI AMMINISTRATIVI SVOLTI IN PRECEDENZA DALLO STATO (L. 15 MARZO 1997, N. 59; D.LGS. 31 MARZO 1998, N. 112; D.LGS. 4 GIUGNO 1997, N. 143; D.LGS. 23 DICEMBRE 1997, N. 489).	U78535	SPESA PER COLLABORAZIONI, STUDI E CONSULENZE AL FINE DELLA PROGRAMMAZIONE, LO SVILUPPO, LA PROMOZIONE E DEL MONITORAGGIO DEGLI INTERVENTI IN MATERIA DI PESCA MARITTIMA, MARICOLTURA E ATTIVITA' CONNESSE (ART.19, COMMI 6 E 8 D.LGS. 31 MARZO 1998, N.112; ART. 79, L.R. 21 APRILE 1999, N.3); - MEZZI STATALI.	0,00	0,00	0,00	0,00	0,00	0,00	0,00	0,00

Elenco analitico delle risorse vincolate rappresentate nel prospetto del risultato di amministrazione

Natura del vincolo	Capitolo Entrata	Descrizione	Capitolo Spesa	Descrizione	Risorse vincolate al 01/01/2015 (a)	Accertamenti esercizio 2015 (b)	Impegni esercizio 2015 (c)	Fondo pluriennale vincolato del'esercizio 2015 (d)	Cancellazione dell'accertamento o eliminazione del vincolo (+) e cancellazione degli impegni (-) (e)	Risorse vincolate al 31/12/2015 (f)=(a)+(b)-(c)+(d)+(e)	Residui perenti mandati in perenzione negli esercizi precedenti e non ancora rescritti (h)	
E02400	TRASFERIMENTO PER IL CONFERIMENTO DELLE FUNZIONI E DEI COMPITI AMMINISTRATIVI SVOLTI IN PRECEDENZA DALL'01 MARZO 1997, N. 59; D.LGS. 31 MARZO 1998, N. 112; D.LGS. 4 GIUGNO 1997, N. 143; D.LGS. 23 DICEMBRE 1997, N. 489).	TRASFERIMENTO PER IL CONFERIMENTO DELLE FUNZIONI E DEI COMPITI AMMINISTRATIVI SVOLTI IN PRECEDENZA DALL'01 MARZO 1997, N. 59; D.LGS. 31 MARZO 1998, N. 112; D.LGS. 4 GIUGNO 1997, N. 143; D.LGS. 23 DICEMBRE 1997, N. 489).	U78539	CONTRIBUTI PER STUDI, RICERCHE E CONSULENZE RELATIVI AD ATTIVITA' FINALIZZATE A PRESERVARE E INCREMENTARE LE RISORSE ALIUTICHE NELLE AREE E ZONE DI TUTELA BIOLOGICA (ART. 7 BIS, L.R. 31 MAGGIO 2002, N.9) - MEZZI STATALI	0,00	0,00	0,00	0,00	0,00	0,00	0,00	0,00
E02580	ENTRATE PER L'ESERCIZIO DELLE FUNZIONI DELEGATE DALL'01 STATO AI SENSI DELL'ART.92, D.P.R. 24 LUGLIO 1977, N.616 PER L'EROGAZIONE DEI CONTRIBUTI PREVISTI DALLA L. 27 APRILE 1978, N.143.	ENTRATE PER L'ESERCIZIO DELLE FUNZIONI DELEGATE DALL'01 STATO AI SENSI DELL'ART.92, D.P.R. 24 LUGLIO 1977, N.616 PER L'EROGAZIONE DEI CONTRIBUTI PREVISTI DALLA L. 27 APRILE 1978, N.143.	U48580	CONTRIBUTI TRENTENNALI IN ANNUALITA' COSTANTI AI PROPRIETARI CHE PROVVEDONO ALLA RICOSTRUZIONE ED ALLA RIPARAZIONE DEL LORO FABBRICATO DISTRUTTO O DANNEGGIATO DALLA GUERRA PER DESTINARLI ALLE PERSONE RIMASTE SENZA TETTO, NONCHE' CONTRIBUTI AI PROPRIETARI STESSI NELLE ANNUALITA' DI AMMORTAMENTO DEI MUTUI CONTRATTI (LEGG. 27/4/1978, N.143; D.P.R. 24/11/77, N. 616, ART. 92) - MEZZI STATALI	125.294,53	60.425,46	40.966,96	0,00	0,01	144.723,02	0,00	0,00
E02592	ASSEGNAZIONE DELLO STATO PER IL CONFERIMENTO DI FUNZIONI E COMPITI IN MATERIA DI FERROVIE REGIONALI E SERVIZI FERROVIARI (D.LGS. 19 NOVEMBRE 1997, N. 422).	ASSEGNAZIONE DELLO STATO PER IL CONFERIMENTO DI FUNZIONI E COMPITI IN MATERIA DI FERROVIE REGIONALI E SERVIZI FERROVIARI (D.LGS. 19 NOVEMBRE 1997, N. 422).	U43682	CONTRIBUTI PER LA MANUTENZIONE STRAORDINARIA DELLE FERROVIE REGIONALI (L. 8 GIUGNO 1978, N.297; ART. 8, D.LGS. 19 NOVEMBRE 1997, N.422 E ART. 34, L.R. 2 OTTOBRE 1998, N.30) - MEZZI STATALI.	0,00	0,00	0,00	0,00	-8.665,30	8.665,30	1.726.612,42	0,00
E02592	ASSEGNAZIONE DELLO STATO PER IL CONFERIMENTO DI FUNZIONI E COMPITI IN MATERIA DI FERROVIE REGIONALI E SERVIZI FERROVIARI (D.LGS. 19 NOVEMBRE 1997, N. 422).	ASSEGNAZIONE DELLO STATO PER IL CONFERIMENTO DI FUNZIONI E COMPITI IN MATERIA DI FERROVIE REGIONALI E SERVIZI FERROVIARI (D.LGS. 19 NOVEMBRE 1997, N. 422).	U43695	CORRISPETTIVI PER I SERVIZI FERROVIARI DI INTERESSE REGIONALE E LOCALE (ART.9, D.LGS. 19 NOVEMBRE 1997, N.422; ART.13, COMMA 6, ART.16 COMMA 5 TER E ART.32, L.R. 2 OTTOBRE 1998, N.30; DECRETO P.C.M. DEL 16 NOVEMBRE 2000) - MEZZI STATALI	0,00	0,00	0,00	0,00	0,00	0,00	0,00	0,00
E02600	TRASFERIMENTO DAL FONDO SANITARIO NAZIONALE PER INDENNITA' DI ABBATTIMENTO DI ANIMALI INFETTI DA MALATTIE EPIZOOTICHE (LEGG. 2 GIUGNO 1988 N. 218)	TRASFERIMENTO DAL FONDO SANITARIO NAZIONALE PER INDENNITA' DI ABBATTIMENTO DI ANIMALI INFETTI DA MALATTIE EPIZOOTICHE (LEGG. 2 GIUGNO 1988 N. 218)	U64286	QUOTA DEL FONDO SANITARIO PER INDENNITA' DI ABBATTIMENTO DEGLI ANIMALI INFETTI DA MALATTIE EPIZOOTICHE (LEGG. 2 GIUGNO 1988, N. 218) - MEZZI STATALI	0,00	2.038.237,00	1.745.622,05	0,00	160.279,98	132.334,97	0,00	0,00
E02602	TRASFERIMENTO DAL FONDO SANITARIO NAZIONALE PER GLI OBIETTIVI DI CARATTERE PRIORITARIO E DI RILEVO NAZIONALE DEL PIANO SANITARIO NAZIONALE (ART. 1, COMMI 34 E 34 BIS, L. 23 DICEMBRE 1998 N. 662)	TRASFERIMENTO DAL FONDO SANITARIO NAZIONALE PER GLI OBIETTIVI DI CARATTERE PRIORITARIO E DI RILEVO NAZIONALE DEL PIANO SANITARIO NAZIONALE (ART. 1, COMMI 34 E 34 BIS, L. 23 DICEMBRE 1998 N. 662)	U64288	QUOTA DEL FONDO SANITARIO NAZIONALE DESTINATA AD AZIENDE ED ENTI DEL SERVIZIO SANITARIO REGIONALE PER LA REALIZZAZIONE DEGLI OBIETTIVI DI CARATTERE PRIORITARIO E DI RILEVO NAZIONALE DEL PIANO SANITARIO NAZIONALE (ART. 1, COMMI 34 E 34 BIS DELLA LEGGE 23 DICEMBRE 1996, N. 662) - MEZZI STATALI	22.617.363,88	73.056.173,00	95.673.536,88	0,00	0,00	0,00	0,00	0,00
E02606	TRASFERIMENTO DAL FONDO SANITARIO NAZIONALE PER LA PREVENZIONE E LA LOTTA CONTRO L'AIDS (ART. 1, L. 5 GIUGNO 1990 N. 135)	TRASFERIMENTO DAL FONDO SANITARIO NAZIONALE PER LA PREVENZIONE E LA LOTTA CONTRO L'AIDS (ART. 1, L. 5 GIUGNO 1990, N. 135) - MEZZI STATALI	U64283	QUOTA DEL FONDO SANITARIO NAZIONALE DESTINATA ALLE AZIENDE SANITARIE PER IL TRATTAMENTO DOMICILIARE DEI SOGGETTI AFFETTI DA AIDS (ART. 1, L. 5 GIUGNO 1990, N. 135) - MEZZI STATALI	0,00	0,00	0,00	0,00	0,00	0,00	0,00	0,00

Elenco analitico delle risorse vincolate rappresentate nel prospetto del risultato di amministrazione

Natura del vincolo	Capitolo Entrata	Descrizione	Capitolo Spesa	Descrizione	Risorse vincolate al 01/01/2015 (a)	Accertamenti esercizio 2015 (b)	Impegni esercizio 2015 (c)	Fondo pluriennale vincolato dell'esercizio 2015 (d)	Cancellazione dell'accertamento o eliminazione del vincolo (+) e cancellazione degli impegni (-) (e)	Risorse vincolate al 31/12/2015 (f)=(a)+(b)-(c)+(d)+(e)	Residui perenti mandati in perenzione negli esercizi precedenti e non ancora riscossi (h)
E02806		TRASFERIMENTO DAL FONDO SANITARIO NAZIONALE PER LA PREVENZIONE E LA LOTTA CONTRO I AIDS (ART. 1, L. 5 GIUGNO 1990 N. 135)	U64285	QUOTA DEL FONDO SANITARIO NAZIONALE DESTINATA ALLE AZIENDE SANITARIE PER CORSI DI FORMAZIONE, AGGIORNAMENTO ED EDUCAZIONE ALLA SALUTE NELL'AMBITO DELLA PREVENZIONE E LOTTA ALL'AIDS (ART. 1, L. 5 GIUGNO 1990, N. 135) - MEZZI STATALI	1.558.131,00	0,00	1.558.131,00	0,00	0,00	0,00	0,00
E02810		TRASFERIMENTO DAL FONDO SANITARIO NAZIONALE PER L'ASSISTENZA AGLI STRANIERI PRESENTI NEL TERRITORIO NAZIONALE (ART. 33, L. 6 MARZO 1998 N. 40)	U64281	QUOTA DEL FONDO SANITARIO NAZIONALE DESTINATA ALLE AZIENDE SANITARIE PER L'ASSISTENZA AGLI STRANIERI PRESENTI NEL TERRITORIO REGIONALE (ART. 33, L. 6 MARZO 1998, N.40) - MEZZI STATALI	0,00	4.364.177,00	4.364.176,00	0,00	1,00	0,00	0,00
E02816		TRASFERIMENTO DAL FONDO SANITARIO NAZIONALE PER IL FINANZIAMENTO DELLE FUNZIONI SANITARIE RELATIVE ALLA MEDICINA PENITENZIARIA (ART. 6, COMMA 1, D.P.C.M. 1 APRILE 2008)	U64274	QUOTA DEL FONDO SANITARIO NAZIONALE DESTINATA ALLE AZIENDE SANITARIE PER IL FINANZIAMENTO DELLE FUNZIONI SANITARIE RELATIVE ALLA MEDICINA PENITENZIARIA (ART. 6, COMMA 1, D.P.C.M. 1 APRILE 2008) - MEZZI STATALI	5.718,00	12.505.214,00	12.510.932,00	0,00	0,00	0,00	0,00
E02840		ASSEGNAZIONE DELLO STATO PER ONERI SOSTENUTI DALLE AZIENDE USL PER ACCERTAMENTI MEDICOLEGALI SUI DIPENDENTI ASSENTI DAL SERVIZIO PER MALATTIA (ART. 17 D.L. 6 LUGLIO 2011, N. 98 CONVERTITO CON MODIFICAZIONI DALLA LEGGE 15 LUGLIO 2011, N. 111)	U51832	TRASFERIMENTO ALLE AZIENDE USL DI FONDI A COPERTURA DEGLI ONERI SOSTENUTI PER GLI ACCERTAMENTI MEDICO-LEGALI SUI DIPENDENTI ASSENTI DAL SERVIZIO PER MALATTIA (ART. 17 D.L. 6 LUGLIO 2011, N. 98 CONVERTITO CON MODIFICAZIONI DALLA LEGGE 15 LUGLIO 2011, N. 111) - MEZZI STATALI	1.299.591,87	1.297.679,00	2.997.270,87	0,00	0,00	0,00	0,00
E02709		ASSEGNAZIONE DELLO STATO SUL FONDO REGIONALE DI PROTEZIONE CIVILE (ART.138, COMMA 16, L. 23 DICEMBRE 2000, N. 388)	U47132	SPESE PER IL FINANZIAMENTO DI INTERVENTI URGENTI IN CASO DI CALAMITA' NATURALI DI LIVELLO B) DI CUI ALL'ART. 108 D.LGS. 31 MARZO 1998, N.112 ED ART.2, C.1, LETT. B), LEGGE 22/9/92, NONCHE' PER IL POTENZIAMENTO DEL SISTEMA REGIONALE DI PROTEZIONE CIVILE FONDO REGIONALE DI PROTEZIONE CIVILE (ART. 138, COMMA 16, LEGGE 23 DICEMBRE 2000, N.388) - MEZZI STATALI	0,00	0,00	0,00	0,00	0,00	0,00	476.195,00
E02709		ASSEGNAZIONE DELLO STATO SUL FONDO REGIONALE DI PROTEZIONE CIVILE (ART.138, COMMA 16, L. 23 DICEMBRE 2000, N. 388)	U47390	CONTRIBUTI ALL'AGENZIA REGIONALE DI PROTEZIONE CIVILE PER SPESE FINALIZZATE AL POTENZIAMENTO DEL SISTEMA REGIONALE DI PROTEZIONE CIVILE E DELLA COLONNA MOBILE REGIONALE E PER L'ATTIVITA' DEL CENTRO FUNZIONALE DI PROTEZIONE CIVILE MULTIRISCHIO (ART.138, COMMA 16, LEGGE 23 DICEMBRE 2000, N.388; ARTT.3, 4, 14, 15, 16, 17, 18, 20 E 22, L.R. 7 FEBBRAIO 2005, N.1) - MEZZI STATALI	21,46	0,00	0,00	0,00	21,46	0,00	0,00

Elenco analitico delle risorse vincolate rappresentate nel prospetto del risultato di amministrazione

Natura del vincolo	Capitolo Entrata	Descrizione	Capitolo Spesa	Descrizione	Risorse vincolate al 01/01/2015 (a)	Accertamenti esercizio 2015 (b)	Impegni esercizio 2015 (c)	Fondo pluriennale vincolato dell'esercizio 2015 (d)	Cancellazione dell'accertamento o eliminazione del vincolo (+) e cancellazione degli impegni (-) (e)	Risorse vincolate al 31/12/2015 (f)=(a)+(b)-(c)+(d)-(e)	Residui perenti mandati in perenzione negli esercizi precedenti e non ancora riscossi (h)
E02709	ASSEGNAZIONE DELLO STATO SUL FONDO REGIONALE DI PROTEZIONE CIVILE (ART.138, COMMA 16, L. 23 DICEMBRE 2000, N. 388)	U47382	CONTRIBUTI ALL'AGENZIA REGIONALE DI PROTEZIONE CIVILE PER LA CONCESSIONE DI CONTRIBUTI AI SOGGETTI COMPONENTI DEL SISTEMA REGIONALE DI PROTEZIONE CIVILE PER IL POTENZIAMENTO DELLA CAPACITA' OPERATIVA (ART.138, COMMA 16, LEGGE 23 DICEMBRE 2000, N.388, ARTT.3, 4, 11, 14, 15, 16, 17, 18, 20 E 22, L.R. 7 FEBBRAIO 2005, N.1) - MEZZI STATALI	500.000,00	0,00	0,00	0,00	0,00	0,00	500.000,00	0,00
E02709	ASSEGNAZIONE DELLO STATO SUL FONDO REGIONALE DI PROTEZIONE CIVILE (ART.138, COMMA 16, L. 23 DICEMBRE 2000, N. 388)	U47354	CONTRIBUTI ALL'AGENZIA REGIONALE DI PROTEZIONE CIVILE PER LA CONCESSIONE DI CONTRIBUTI, AGLI ENTI LOCALI DA DESTINARE AI SOGGETTI DANNEGGIATI DA EVENTI CALAMITOSI DI RILEVO REGIONALE (ART.138, COMMA 16, LEGGE 23 DICEMBRE 2000, N.388, ARTT.8 E 9, L.R. 7 FEBBRAIO 2005, N.1) - MEZZI STATALI	15,59	0,00	0,00	0,00	0,00	15,59	0,00	0,00
E02709	ASSEGNAZIONE DELLO STATO SUL FONDO REGIONALE DI PROTEZIONE CIVILE (ART.138, COMMA 16, L. 23 DICEMBRE 2000, N. 388)	U47386	CONTRIBUTI IN CONTO CAPITALE ALL'AGENZIA REGIONALE DI PROTEZIONE CIVILE PER LA CONCESSIONE DI CONTRIBUTI AI SOGGETTI COMPONENTI DEL SISTEMA REGIONALE DI PROTEZIONE CIVILE, APPARTENENTI ALLA PUBBLICA AMMINISTRAZIONE, PER L'ESECUZIONE DI INTERVENTI A SEGUITO DI EVENTI CALAMITOSI DI RILEVO REGIONALE (ART.138, COMMA 16, LEGGE 23 DICEMBRE 2000, N.388, ARTT. 8 E 9, L.R. 7 FEBBRAIO 2005, N.1) - MEZZI STATALI	637.652,77	0,00	0,00	0,00	0,00	0,00	637.652,77	0,00
E02709	ASSEGNAZIONE DELLO STATO SUL FONDO REGIONALE DI PROTEZIONE CIVILE (ART.138, COMMA 16, L. 23 DICEMBRE 2000, N. 388)	U47388	CONTRIBUTI IN CONTO CAPITALE ALL'AGENZIA REGIONALE DI PROTEZIONE CIVILE PER LA CONCESSIONE DI CONTRIBUTI AI SOGGETTI COMPONENTI DEL SISTEMA REGIONALE DI PROTEZIONE CIVILE, APPARTENENTI ALLA PUBBLICA AMMINISTRAZIONE, PER LA REALIZZAZIONE DI STRUTTURE OPERATIVE TERRITORIALI FINALIZZATE AL POTENZIAMENTO DEL SISTEMA (ART. 138, COMMA 16, LEGGE 23 DICEMBRE 2000, N.388, ART. 4, L.R. 7 FEBBRAIO 2005, N.1) - MEZZI STATALI	327.000,00	0,00	0,00	0,00	0,00	0,00	327.000,00	0,00
E02709	ASSEGNAZIONE DELLO STATO SUL FONDO REGIONALE DI PROTEZIONE CIVILE (ART.138, COMMA 16, L. 23 DICEMBRE 2000, N. 388)	U47390	SPESE PER INTERVENTI A SEGUITO DI EVENTI CALAMITOSI DI RILEVO REGIONALE DI COMPETENZA REGIONALE (ART. 138, COMMA 16, LEGGE 23 DICEMBRE 2000, N.388, ARTT. 8 E 9, L.R. 7 FEBBRAIO 2005, N.1) - MEZZI STATALI	639.882,76	0,00	0,00	0,00	0,00	0,00	639.882,76	0,00
E02709	ASSEGNAZIONE DELLO STATO SUL FONDO REGIONALE DI PROTEZIONE CIVILE (ART.138, COMMA 16, L. 23 DICEMBRE 2000, N. 388)	U47392	CONTRIBUTI IN CONTO CAPITALE AGLI ENTI LOCALI PER LA REALIZZAZIONE E L'ALLESTIMENTO DI STRUTTURE OPERATIVE TERRITORIALI FINALIZZATE AL POTENZIAMENTO DEL SISTEMA DI PROTEZIONE CIVILE (ART. 138, COMMA 16, LEGGE 23 DICEMBRE 2000, N.388, ART. 4, L.R. 7 FEBBRAIO 2005, N.1) - MEZZI STATALI	430.789,99	0,00	0,00	0,00	0,00	-160.010,48	690.800,47	51.989,52

Elenco analitico delle risorse vincolate rappresentate nel prospetto del risultato di amministrazione

Natura del vincolo	Capitolo Entrata	Descrizione	Capitolo Spesa	Descrizione	Risorse vincolate al 01/01/2015 (a)	Accertamenti esercizio 2015 (b)	Impegni esercizio 2015 (c)	Fondo pluriennale vincolato dell'esercizio 2015 (d)	Cancellazione dell'accertamento o eliminazione del vincolo (+) e cancellazione degli impegni (-) (e)	Risorse vincolate al 31/12/2015 (f)=(a)+(b)-(c)+(d)+(e)	Residui perenti mandati in perenzione negli esercizi precedenti e non ancora riscossi (h)
E02709		ASSEGNAZIONE DELLO STATO SUL FONDO REGIONALE DI PROTEZIONE CIVILE (ARTT.138, COMMA 16, L. 23 DICEMBRE 2000, N. 388).	U47384	CONTRIBUTI IN CONTO CAPITALE AGLI ENTI LOCALI PER INTERVENTI A SEGUITO DI EVENTI CALAMITOSI DI RILEVO REGIONALE (ART.138, COMMA 16, LEGGE 23 DICEMBRE 2000, N.388 ARTT.8 E 9, L.R.7 FEBBRAIO 2005, N.1) - MEZZI STATALI	147.056,04	0,00	24.064,64	0,00	-753,30	123.744,70	0,00
E02711		ASSEGNAZIONE DELLO STATO DEI FONDI DI EDILIZIA SOVVENZIONATA GIACENTI PRESSO LA C.C.DD.PP. (ART. 61, COMMA 3, D.LGS. 31 MARZO 1998, N. 112).	U32073	CONTRIBUTI IN CONTO CAPITALE PER LA REALIZZAZIONE DI PROGRAMMI DI EDILIZIA RESIDENZIALE E PUBBLICA SOVVENZIONATA E AGEVOLATA CON FONDI SOVVENZIONATI (D.LGS. 31 MARZO 1998, N.112, ACCORDO DI PROGRAMMI 19 APRILE 2001 E ART. 4 CONVENZIONE REGIONE EMILIA-ROMAGNA E CASSA DEPOSITI E PRESTITI DEL 12 SETTEMBRE 2001) - MEZZI STATALI.	1.385.230,45	0,00	0,00	0,00	0,00	1.385.230,45	0,00
E02713		FONDO SPECIALE DI ROTAZIONE DI CUI ALL'ART. 5 DELLA L. 17 FEBBRAIO 1992, N. 179 PER L'ACQUISIZIONE DI AREE E URBANIZZAZIONI (ART. 63, D.LGS. 31 MARZO 1998, N. 112)	U32009	CONTRIBUTI IN CONTO CAPITALE A COMUNI PER LA REALIZZAZIONE DEGLI INTERVENTI NEL SETTORE DELLE POLITICHE ABITATIVE (ARTT. 8 E 11, L.R. 8 AGOSTO 2001, N.24; ARTT. 60, 61 COMMA 2 E 63, D.LGS. 31 MARZO 1998, N.112) - MEZZI STATALI	18.281.139,05	0,00	823.024,57	581.605,11	0,00	16.856.509,37	105.926,10
E02713		FONDO SPECIALE DI ROTAZIONE DI CUI ALL'ART. 5 DELLA L. 17 FEBBRAIO 1992, N. 179 PER L'ACQUISIZIONE DI AREE E URBANIZZAZIONI (ART. 63, D.LGS. 31 MARZO 1998, N. 112)	U32025	CONTRIBUTI IN CONTO CAPITALE A IMPRESE PER LA REALIZZAZIONE DEGLI INTERVENTI NEL SETTORE DELLE POLITICHE ABITATIVE (ARTT. 8 E 11, L.R. 8 AGOSTO 2001, N.24; ARTT. 60, 61 COMMA 2 E 63, D.LGS. 31 MARZO 1998, N.112) - MEZZI STATALI	73.524,00	0,00	0,00	0,00	-92.151,85	165.675,85	6.785.738,52
E02713		FONDO SPECIALE DI ROTAZIONE DI CUI ALL'ART. 5 DELLA L. 17 FEBBRAIO 1992, N. 179 PER L'ACQUISIZIONE DI AREE E URBANIZZAZIONI (ART. 63, D.LGS. 31 MARZO 1998, N. 112)	U32029	RASSEGNAZIONE DI FONDI PER CONTRIBUTI IN CONTO CAPITALE PER LA REALIZZAZIONE DI INTERVENTI DI EDILIZIA CONVENZIONATA - AGEVOLATA, EDILIZIA IN LOCAZIONE, A TERMINE E PERMANENTE, PER L'ACQUISTO, IL RECUPERO E LA COSTRUZIONE DELL'ABITAZIONE PRINCIPALE (ARTT. 12, 13, 14, COMMI 1 E 2, E ART.3, L.R. 8 AGOSTO 2001, N.24) - MEZZI STATALI	1.086.520,63	0,00	0,00	0,00	0,00	1.086.520,63	0,00
E02713		FONDO SPECIALE DI ROTAZIONE DI CUI ALL'ART. 5 DELLA L. 17 FEBBRAIO 1992, N. 179 PER L'ACQUISIZIONE DI AREE E URBANIZZAZIONI (ART. 63, D.LGS. 31 MARZO 1998, N. 112)	U32030	FONDO DI ROTAZIONE FINALIZZATO ALLA CONCESSIONE DI MUTUI AGEVOLATI, PER LA REALIZZAZIONE DELLE POLITICHE ABITATIVE REGIONALI (ARTT.8, 11BIS, 12 E 13, L.R. 8 AGOSTO 2001, N.24; ARTT.60, 61, COMMA 2 E 63, D.LGS. 31 MARZO 1998, N.112) - MEZZI STATALI	1.000.000,00	0,00	0,00	0,00	-1.118.100,00	2.118.100,00	1.154.000,00
E02713		FONDO SPECIALE DI ROTAZIONE DI CUI ALL'ART. 5 DELLA L. 17 FEBBRAIO 1992, N. 179 PER L'ACQUISIZIONE DI AREE E URBANIZZAZIONI (ART. 63, D.LGS. 31 MARZO 1998, N. 112)	U32031	CONTRIBUTI IN CONTO CAPITALE A FAVORE DI IMPRESE PER LA REALIZZAZIONE DI INTERVENTI NEL SETTORE DELLE POLITICHE ABITATIVE REGIONALI (ARTT.12, 13, 14 COMMI 1 E 2 E ART.8, L.R. 8 AGOSTO 2001, N.24) - MEZZI STATALI	25.301.423,12	0,00	0,00	0,00	0,00	25.301.423,12	0,00

Elenco analitico delle risorse vincolate rappresentate nel prospetto del risultato di amministrazione

Natura del vincolo	Capitolo Entrata	Descrizione	Capitolo Spesa	Descrizione	Risorse vincolate al 01/01/2015 (a)	Accertamenti esercizio 2015 (b)	Impegni esercizio 2015 (c)	Fondo pluriennale vincolato del'esercizio 2015 (d)	Cancellazione dell'accertamento o eliminazione del vincolo (+) e cancellazione degli impegni (-) (e)	Risorse vincolate al 31/12/2015 (f)=(a)+(b)-(c)+(d)-(e)	Residui perenti mandati in perenzione negli esercizi precedenti e non ancora riscossi (h)
E02715		ASSEGNAZIONE DELLO STATO DELLE RISORSE FINANZIARIE PER L'ATTUAZIONE DEI COMPITI CONFERITI IN MATERIA DI SALUTE UMANA E SANITA' VETERINARIA (ART. 114 DLGS. 31 MARZO 1998 N. 112 D.P.C.M. 28 MAGGIO 2000. 13 NOVEMBRE 2000 E 22 DICEMBRE 2000).	U64253	SPESA PER LO SVOLGIMENTO DI ATTIVITA' RELATIVE AL RICONOSCIMENTO DI STABILIMENTI DI PRODOTTI DI ORIGINE ANIMALE E DI ALIMENTI PER ANIMALI (DLGS. 31 MARZO 1998 N.112 D.P.C.M. 22 DICEMBRE 2000) - MEZZI STATALI.	34.136,74	0,00	34.136,74	0,00	0,00	0,00	0,00
E02723		ASSEGNAZIONI DELLO STATO DELLE RISORSE FINANZIARIE PER L'ATTUAZIONE DELL'ESERCIZIO E DEI COMPITI AMMINISTRATIVI CONFERITI IN MATERIA DI OPERE PUBBLICHE (ART.89 E 94 DLGS. 31 MARZO 1998 N.112).	U93550	INTERVENTI PER L'ESERCIZIO DELLE FUNZIONI CONFERITE DAL DLGS 31 MARZO 1998 N.112 IN MATERIA DI OPERE MARITTIME (DLGS. 31 MARZO 1998 N.112) - MEZZI STATALI.	92.761,61	0,00	0,00	0,00	0,00	92.761,61	0,00
E02723		ASSEGNAZIONI DELLO STATO DELLE RISORSE FINANZIARIE PER L'ATTUAZIONE DELL'ESERCIZIO E DEI COMPITI AMMINISTRATIVI CONFERITI IN MATERIA DI OPERE PUBBLICHE (ART.89 E 94 DLGS. 31 MARZO 1998 N.112).	U98502	INTERVENTI PER L'ESERCIZIO DELLE FUNZIONI CONFERITE DAL DLGS 31 MARZO 1998 N.112 IN MATERIA DI DIFESA DEL SUOLO (DLGS. 31 MARZO 1998 N.112) - MEZZI STATALI.	931.364,76	0,00	0,00	0,00	0,00	931.364,76	0,00
E02731		ASSEGNAZIONE DELLO STATO SUL FONDO PER IL DIRITTO AL LAVORO DEI DISABILI (L.112 MARZO 1999 N.68).	U76550	QUOTA DEL FONDO PER IL DIRITTO AL LAVORO DEI DISABILI. ASSEGNATO AI DATORI DI LAVORO PER AGEVOLAZIONI ALLE ASSUNZIONI (ART.13, LEGGE 12 MARZO 1999 N.68) - MEZZI STATALI	1.171.913,39	1.207.246,90	0,00	0,00	0,00	2.379.160,29	0,00
E02731		ASSEGNAZIONE DELLO STATO SUL FONDO PER IL DIRITTO AL LAVORO DEI DISABILI (L.112 MARZO 1999 N.68).	U76554	QUOTA DEL FONDO PER IL DIRITTO AL LAVORO DEI DISABILI TRASFERITO AGLI ENTI DI PREVIDENZA PER AGEVOLAZIONI ALLE ASSUNZIONI (ART. 13, LEGGE 12 MARZO 1999 N.68) - MEZZI STATALI	1.995.726,94	0,00	0,00	0,00	0,00	1.995.726,94	0,00
E02731		ASSEGNAZIONE DELLO STATO SUL FONDO PER IL DIRITTO AL LAVORO DEI DISABILI (L.112 MARZO 1999 N.68).	U76558	QUOTA DEL FONDO PER IL DIRITTO AL LAVORO DEI DISABILI TRASFERITO AGLI ENTI LOCALI (ART. 13, LEGGE 12 MARZO 1999 N. 68; LEGGE 24 DICEMBRE 2007 N. 247) - MEZZI STATALI	2.863.596,70	0,00	101.183,66	1.106.063,22	0,00	1.656.349,80	0,00
E02734		ASSEGNAZIONE DELLO STATO PER LA SALVAGUARDIA E LA VALORIZZAZIONE DELLE ZONE MONTANE (ART.2. L. 31 GENNAIO 1994, N.97).	U03444	FONDO REGIONALE PER LA MONTAGNA. TRASFERIMENTI ALLE COMUNITA' MONTANE E AD ALTRE FORME ASSOCIATIVE DI COMUNI MONTANI PER IL FINANZIAMENTO DEGLI INTERVENTI SPECIALI PER LA MONTAGNA (ARTT. 1 E 2, L.31 GENNAIO 1994, N.97, ART.11, COMMA 1, LETT. A) ABROGATO; ARTT. 1, COMMA 5 BIS E 8, COMMA 2, LETT. A), E COMMA 3, L.R. 20 GENNAIO 2004, N.2) - MEZZI STATALI	3.543.995,25	0,00	2.995.247,35	474.836,43	-20.382,53	94.294,00	14.217,71
E02734		ASSEGNAZIONE DELLO STATO PER LA SALVAGUARDIA E LA VALORIZZAZIONE DELLE ZONE MONTANE (ART.2. L. 31 GENNAIO 1994, N.97).	U03446	FONDO PER LA CONCESSIONE DI CONTRIBUTI PER PICCOLE OPERE ED ATTIVITA' DI RIASSETTO IDROGEOLOGICO (ART. 7, COMMA 3, L. 31 GENNAIO 1994, N.97; E ART.11, COMMA 1, LETT.B) ABROGATI; ART. 9 COMMA 1, LETT. A), L.R. 20 GENNAIO 2004, N.2) - MEZZI STATALI	354.800,26	0,00	101.136,31	27.783,28	-11.048,59	236.929,26	0,00



Elenco analitico delle risorse vincolate rappresentate nel prospetto del risultato di amministrazione

Natura del vincolo	Capitolo Entrata	Descrizione	Capitolo Spesa	Descrizione	Risorse vincolate al 01/01/2015 (a)	Accertamenti esercizio 2015 (b)	Impegni esercizio 2015 (c)	Fondo pluriennale vincolato dell'esercizio 2015 (d)	Cancellazione dell'accertamento o eliminazione del vincolo (+) e cancellazione degli impegni (-) (e)	Risorse vincolate al 31/12/2015 (f)=(a)+(b)-(c)+(d)-(e)	Residui perenni mandati in perenzione negli esercizi precedenti e non ancora riscossi (h)	
E02738		ASSEGNAZIONE DELLO STATO, A CARICO DELLE RISORSE RISERVATE ALLE INFRASTRUTTURE, PER IL FINANZIAMENTO DEGLI INTERVENTI NELLE AREE DEPRESSE (L.30 GIUGNO 1998, N.208; DELIBERE CIPE NN.70/98, 142/99, 34/00, 138/00 E 36/02)	U45235	INTERVENTI PER LA REALIZZAZIONE DI INFRASTRUTTURE VIARE NELLE AREE DEPRESSE (L. 30 GIUGNO 1998, N. 208; DELIBERE CIPE N. 94/00, N. 138/00 E 36/02) - MEZZI STATALI.	485.831,85	0,00	324,29	0,00	-3.871,24	483.978,80	2.046.844,93	
E02740		ASSEGNAZIONE DELLO STATO, PER INTERVENTI CONTRIBUTIVI DI CUI ALL'ART.3, COMMI 2 E 3, L. 14 FEBBRAIO 1992, N.185	U19507	SPESA PER IL RIPRISTINO DELLE OPERE PUBBLICHE DI BONIFICA E DI BONIFICA MONTANA DANNEGGIATE DA AVVERSITA' ATMOSFERICHE O CALAMITA' NATURALI RICONOSCIUTE ECCEZIONALI (ART. 3, COMMA 3 LETT. B) LEGGE 14/02/1992, N. 185 AROGATAI) - MEZZI STATALI	3.695,93	0,00	0,00	0,00	0,00	3.695,93	0,00	
E02751		ASSEGNAZIONE DELLO STATO, PER INTERVENTI FINANZIARI A SOSTEGNO DELLE IMPRESE AGRICOLE (DECRETO LEGISLATIVO 29 MARZO 2004, N. 102; DECRETO LEGISLATIVO 18 APRILE 2008, N. 82)	U19476	CONTRIBUTI IN CONTO CAPITALE A FAVORE DELLE AZIENDE AGRICOLE CHE, A SEGUITO DI ECCEZIONALI AVVERSITA' ATMOSFERICHE, ABBIANO SUBITO DANNI ALLA PRODUZIONE LORDA VENDIBILE (ART. 5, COMMA 2, LETT. A), D.LGS. 29 MARZO 2004, N. 102, D.LGS. 18 APRILE 2008, N.82) - MEZZI STATALI	0,00	2.963.991,77	2.963.991,77	0,00	0,00	0,00	0,00	
E02751		ASSEGNAZIONE DELLO STATO, PER INTERVENTI FINANZIARI A SOSTEGNO DELLE IMPRESE AGRICOLE (DECRETO LEGISLATIVO 29 MARZO 2004, N. 102; DECRETO LEGISLATIVO 18 APRILE 2008, N. 82)	U19478	CONTRIBUTI IN C/INTERESSI ATTUALIZZATI ALLE AZIENDE AGRICOLE COLPITE DA ECCEZIONALI AVVERSITA' ATMOSFERICHE, SUI PRESTITI QUINQUENNALI PER LE ESIGENZE DI ESERCIZIO E PER IL PAGAMENTO DELLE RATE DI OPERAZIONI DI CREDITO AGRARIO (ART. 5, COMMA 2, LETT. B), D.LGS. 29 MARZO 2004, N. 102, D.LGS. 18 APRILE 2008, N.82 E ART. 16, L. 27 MARZO 2001, N. 122) - MEZZI STATALI	121.180,27	83.970,45	49.713,86	0,00	0,00	0,00	165.416,86	0,00
E02751		ASSEGNAZIONE DELLO STATO, PER INTERVENTI FINANZIARI A SOSTEGNO DELLE IMPRESE AGRICOLE (DECRETO LEGISLATIVO 29 MARZO 2004, N. 102; DECRETO LEGISLATIVO 18 APRILE 2008, N. 82)	U19480	CONTRIBUTI IN CONTO CAPITALE PER IL RIPRISTINO DELLE STRUTTURE AZIENDALI PER LA RICOSTITUZIONE DELLE SCORTE DANNEGGIATE O DISTRUTTE DA EVENTI CALAMITOSI DICHIARATI ECCEZIONALI (ART. 5, COMMA 3, D.LGS. 29 MARZO 2004, N.102; D.LGS. 18 APRILE 2008, N.82) - MEZZI STATALI	0,00	98.642,07	98.642,07	0,00	0,00	0,00	0,00	
E02751		ASSEGNAZIONE DELLO STATO, PER INTERVENTI FINANZIARI A SOSTEGNO DELLE IMPRESE AGRICOLE (DECRETO LEGISLATIVO 29 MARZO 2004, N. 102; DECRETO LEGISLATIVO 18 APRILE 2008, N. 82)	U19484	SPESA PER IL RIPRISTINO DELLE OPERE PUBBLICHE DI BONIFICA DANNEGGIATE DA AVVERSITA' ATMOSFERICHE O DA CALAMITA' NATURALI RICONOSCIUTE ECCEZIONALI (ART. 5, COMMA 6, D.LGS. 29 MARZO 2004, N.102; D.LGS. 18 APRILE 2008, N.82) - MEZZI STATALI	3.570,88	31.710,71	0,00	0,00	-1.282,51	36.534,10	0,00	
E02767		ASSEGNAZIONE DELLO STATO, PER L'ATTUAZIONE DEI PROGRAMMI INTERREGIONALI PREVISTI NELL'AMBITO DEL DOCUMENTO PROGRAMMATICO AGRONOMICALE E FORESTALE 2001-2003 - PROGRAMMI "RETE RICAR-REV" E "POTENZIAMENTO SISTEMA DI INDAGINI STATISTICHE" (ART.2, COMMA 2, LEGGE 23 DICEMBRE 1999, N.489)	U18314	INTERVENTI PER L'ATTUAZIONE DEI PROGRAMMI INTERREGIONALI PREVISTI NELL'AMBITO DEL DOCUMENTO PROGRAMMATICO AGRONOMICALE E FORESTALE 2001-2003 - PROGRAMMI "RETE RICAR-REV" E "POTENZIAMENTO SISTEMA DI INDAGINI STATISTICHE" (ART. 2, COMMA 2, LEGGE 23 DICEMBRE 1999, N.489) - MEZZI STATALI	95.385,33	0,00	0,00	0,00	0,00	95.385,33	0,00	

Elenco analitico delle risorse vincolate rappresentate nel prospetto del risultato di amministrazione

Natura del vincolo	Capitolo Entrata	Descrizione	Capitolo Spesa	Descrizione	Risorse vincolate al 01/01/2015 (a)	Accertamenti esercizio 2015 (b)	Impegni esercizio 2015 (c)	Fondo pluriennale vincolato dell'esercizio 2015 (d)	Cancellazione dell'accertamento o eliminazione del vincolo (+) e cancellazione degli impegni (-) (e)	Risorse vincolate al 31/12/2015 (f)=(a)+(b)-(c)+(d)+(e)	Residui perenti mandati in perenzione negli esercizi precedenti e non ancora riscossi (h)
E02768	ASSEGNAZIONI DELLO STATO PER INTERVENTI CONTRIBUTIVI DI CUI AGLI ARTT. 3, 4 E 5 2° COMMA DELLA LEGGE 25-5-1970, N. 364 E LEGGE 15-10-1981 N. 590	PER U19505	PER IL RIPRISTINO DELLE OPERE PUBBLICHE DI BONIFICA E DI BONIFICA MONTANA, DANNEGGIATE DA AVERSITA' ATMOSFERICHE O CALAMITA' NATURALI RICONOSCIUTE ECCEZIONALI (ART. 1, COMMA 3, LETT. B), L.15/01/1981, N.590) - MEZZI STATALI.	2.472,22	0,00	0,00	0,00	0,00	0,00	2.472,22	0,00
E02782	TRASFERIMENTO DALLO STATO DELLA QUOTA DEL 5 PER MILLE DELL'IMPOSTA SUL REDDITO DELLE PERSONE FISICHE PER LA RICERCA SANITARIA (ART. 63 BIS DEL D.L. 25 GIUGNO 2008, N. 112 CONVERTITO CON MODIFICAZIONI, DALLA L. 6 AGOSTO 2008, N. 133)	PER U51820	PER IL FINANZIAMENTO DELLA RICERCA SANITARIA (ART. 63 BIS, D.L. 25 GIUGNO 2008, N.112 CONVERTITO CON MODIFICAZIONI, DALLA L. 6 AGOSTO 2008, N.133) - MEZZI STATALI	14.990,95	0,00	14.990,95	0,00	0,00	0,00	0,00	0,00
E02782	TRASFERIMENTO DALLO STATO DELLA QUOTA DEL 5 PER MILLE DELL'IMPOSTA SUL REDDITO DELLE PERSONE FISICHE PER LA RICERCA SANITARIA (ART. 63 BIS DEL D.L. 25 GIUGNO 2008, N. 112 CONVERTITO CON MODIFICAZIONI, DALLA L. 6 AGOSTO 2008, N. 133)	PER U51822	TRASFERIMENTO ALLE AZIENDE SANITARIE DEL FINANZIAMENTO DELLA RICERCA SANITARIA (ART. 63 BIS, D.L. 25 GIUGNO 2008, N.112 CONVERTITO CON MODIFICAZIONI, DALLA L. 6 AGOSTO 2008, N.133) - MEZZI STATALI	0,00	11.240,66	11.240,66	0,00	0,00	0,00	0,00	0,00
E02784	ASSEGNAZIONE DELLO STATO PER LA REALIZZAZIONE DI UN SISTEMA DI QUALITA' PER LA RETE TRASFUSSIONALE DELL'EMILIA-ROMAGNA (D. LGS. 9 NOVEMBRE 2007, N. 209)	PER U51810	PER LA REALIZZAZIONE DI UN SISTEMA DI QUALITA' PER LA RETE TRASFUSSIONALE DELL'EMILIA-ROMAGNA (D. LGS. 9 NOVEMBRE 2007, N. 209) - MEZZI STATALI	108.765,87	47.503,65	156.269,52	0,00	0,00	0,00	0,00	0,00
E02784	ASSEGNAZIONE DELLO STATO PER LA REALIZZAZIONE DI UN SISTEMA DI QUALITA' PER I SERVIZI TRASFUSSIONALI (D. LGS. 9 NOVEMBRE 2007, N. 209)	PER U51815	TRASFERIMENTI ALL'AZIENDA SANITARIA SEDE DEL CENTRO REGIONALE SANGUE PER LA REALIZZAZIONE DI UN SISTEMA DI QUALITA' PER LA RETE TRASFUSSIONALE DELL'EMILIA-ROMAGNA (D. LGS. 9 NOVEMBRE 2007, N. 209) - MEZZI STATALI	0,00	42.714,26	42.714,26	0,00	0,00	0,00	0,00	0,00
E02786	ASSEGNAZIONE DELLO STATO PER LA REALIZZAZIONE DI UN SISTEMA REGIONALE E DI RINTRACCIABILITA' DEL SANGUE E DEGLI EMOCOMPONENTI DESTINATI A TRASFUSIONI E LA NOTIFICA DI EFFETTI INDESIDERATI ED INCIDENTI GRAVI (D. LGS. 9 NOVEMBRE 2007, N. 207)	PER U51812	PER LA REALIZZAZIONE DI UN SISTEMA REGIONALE E DI RINTRACCIABILITA' DEL SANGUE E DEGLI EMOCOMPONENTI DESTINATI A TRASFUSIONI ED EMOderivati E LA NOTIFICA DEGLI EFFETTI INDESIDERATI ED INCIDENTI GRAVI (D. LGS. 9 NOVEMBRE 2007, N. 207) - MEZZI STATALI	53.644,23	40.075,83	93.720,06	0,00	0,00	0,00	0,00	0,00
E02786	ASSEGNAZIONE DELLO STATO PER LA REALIZZAZIONE DI UN SISTEMA REGIONALE E DI RINTRACCIABILITA' DEL SANGUE E DEGLI EMOCOMPONENTI DESTINATI A TRASFUSIONI ED INCIDENTI GRAVI (D. LGS. 9 NOVEMBRE 2007, N. 207)	PER U51817	TRASFERIMENTI ALL'AZIENDA SANITARIA SEDE DEL CENTRO REGIONALE SANGUE PER LA REALIZZAZIONE DI UN SISTEMA REGIONALE E DI RINTRACCIABILITA' DEL SANGUE E DEGLI EMOCOMPONENTI DESTINATI A TRASFUSIONI ED EMOderivati E LA NOTIFICA DEGLI EFFETTI INDESIDERATI ED INCIDENTI GRAVI (D. LGS. 9 NOVEMBRE 2007, N. 207) - MEZZI STATALI	0,00	37.768,90	37.768,90	0,00	0,00	0,00	0,00	0,00

Elenco analitico delle risorse vincolate rappresentate nel prospetto del risultato di amministrazione

Natura del vincolo	Capitolo Entrata	Descrizione	Capitolo Spesa	Descrizione	Risorse vincolate al 01/01/2015 (a)	Accertamenti esercizio 2015 (b)	Impegni esercizio 2015 (c)	Fondo pluriennale vincolato 2015 (d)	Cancellazione dell'accertamento o eliminazione del vincolo (+) e cancellazione degli impegni (-) (e)	Risorse vincolate al 31/12/2015 (f)=(a)+(b)-(c)-(d)+(e)	Residui perenti mandati in perenzione negli esercizi precedenti e non ancora riscossi (h)
E02788		ASSEGNAZIONE DELLO STATO PER LA REALIZZAZIONE DEGLI INVESTIMENTI PREVISTI NELL'ACCORDO DI PROGRAMMA DEL 16 APRILE 2009 STIPULATO CON IL MINISTERO DEL LAVORO, DELLA SALUTE E DELLE POLITICHE SOCIALI (ART. 20, L. 11 MARZO 1988, N. 67; DELIBERA CPE 25 GENNAIO 2008, N. 4)	U65723	TRASFERIMENTI IN CONTO CAPITALE AD AZIENDE SANITARIE ED ENTI DEL SSR PER L'ATTUAZIONE DEGLI INVESTIMENTI PREVISTI NELL'ACCORDO DI PROGRAMMA DEL 16 APRILE 2009 STIPULATO CON IL MINISTERO DEL LAVORO, DELLA SALUTE E DELLE POLITICHE SOCIALI (ART.20, L.11 MARZO 1988, N. 67; DELIBERA CPE 25 GENNAIO 2008, N.4 E SUCCESSIVE MODIFICAZIONI); MEZZI STATALI	2.375.000,00	0,00	2.375.000,00	0,00	0,00	0,00	4.819.185,86
E02789		ASSEGNAZIONE DELLO STATO PER IL FINANZIAMENTO DEI PROGETTI ATTUATIVI DEL PIANO SANITARIO NAZIONALE (ART. 1, COMMI 803, 806, 807, L. 27 DICEMBRE 2008) N. 286, ART. 2, COMMA 374, L. 24 DICEMBRE 2007, N. 244)	U68286	TRASFERIMENTI AD AZIENDE ED ENTI DEL SERVIZIO SANITARIO REGIONALE PER IL FINANZIAMENTO DEI PROGETTI ATTUATIVI DEL PIANO SANITARIO NAZIONALE (ART. 1, COMMI 803, 806, 807, L. 28/06/ART. 2, COMMA 374, L. 24/10/07) - MEZZI STATALI	4.053.194,67	0,00	4.053.194,67	0,00	-13.725,50	13.725,50	1.520.076,50
E02798		ASSEGNAZIONE DELLO STATO PER L'ATTUAZIONE DEL PROGETTO "SUPPORTO IN FAVORE DELLE POLITICHE MINORILI IN SERBIA - RAFFORZAMENTO ISTITUZIONALE PER IL DECENTRAMENTO DEI SERVIZI SOCIALI E LA PROTEZIONE DEI DIRITTI DELL'INFANZIA E ARMONIZZAZIONE DELLA LEGISLAZIONE CON LA NORMATIVA U.E." (CONVENZIONE CON IL MINISTERO DEGLI AFFARI ESTERI DEL 9 DICEMBRE 2008 REP. N. 1314 DEL 12 GENNAIO 2009), MEZZI STATALI	U68239	SPESE PER L'ATTUAZIONE DEL PROGETTO "SUPPORTO ALLE POLITICHE MINORILI IN SERBIA - RAFFORZAMENTO ISTITUZIONALE PER IL DECENTRAMENTO DEI SERVIZI SOCIALI E LA PROTEZIONE DEI DIRITTI DELL'INFANZIA E ARMONIZZAZIONE DELLA LEGISLAZIONE CON LA NORMATIVA U.E." (CONVENZIONE CON IL MINISTERO DEGLI AFFARI ESTERI DEL 9 DICEMBRE 2008 REP. N. 1314 DEL 12 GENNAIO 2009), MEZZI STATALI	0,00	0,00	0,00	0,00	0,00	0,00	69.150,00
E02803		ASSEGNAZIONE DELLO STATO PER L'ATTUAZIONE DELLE DISPOSIZIONI IN MATERIA DI RISCONTRO DIAGNOSTICO SULLE VITTIME DELLA SINDROME DELLA MORTE IMPROVVISA DEL LATTANTE (SIDS) E DI MORTE INASPETTATA DEL FETO (L. 2 FEBBRAIO 2006, N. 31)	U68048	SPESE PER L'AUTORIZZAZIONE DI CENTRI DI RIFERIMENTO PER IL RISCONTRO DIAGNOSTICO SULLE VITTIME DELLA SINDROME DELLA MORTE IMPROVVISA DEL LATTANTE (SIDS) E DI MORTE INASPETTATA DEL FETO (ART. 2, L. 2 FEBBRAIO 2006, N. 31) - MEZZI STATALI	7.127,96	115,63	7.243,59	0,00	0,00	0,00	0,00
E02809		ASSEGNAZIONE DELLO STATO PER INTERVENTI IN AGRICOLTURA, LEGGE 28-2-1986, N.41 ART.11,2 E LEGGE 8-11-1986, N.782.	U16330	SPESE PER OPERE ED INTERVENTI DI BONIFICA E DI IRRIGAZIONE (ART.28, COMMA 2, LETT.A), L.R. 2 AGOSTO 1984, N.42) - MEZZI STATALI	26.874,92	0,00	0,00	0,00	0,00	26.874,92	199.650,96
E02810		ASSEGNAZIONE DELLO STATO PER LA REALIZZAZIONE DI ATTIVITA' DI CONTROLLO DELLE MALATTIE ANIMALI E PER AZIONI DI SANITA' PUBBLICA VETERINARIA (DECISIONE DEL CONSIGLIO EUROPEO 90/424/CEE DEL 26 GIUGNO 1990).	U64423	SPESE PER LE ATTIVITA' DI CONTROLLO DELLE MALATTIE ANIMALI E PER AZIONI DI SANITA' PUBBLICA VETERINARIA E SICUREZZA ALIMENTARE (DECISIONE DEL CONSIGLIO EUROPEO (90/424/CEE) DEL 26 GIUGNO 1990) - MEZZI STATALI	603.795,36	0,00	142.740,00	0,00	0,00	461.055,36	0,00

Elenco analitico delle risorse vincolate rappresentate nel prospetto del risultato di amministrazione

Natura del vincolo	Capitolo Entrata	Descrizione	Capitolo Spesa	Descrizione	Risorse vincolate al 01/01/2015 (a)	Accertamenti esercizio 2015 (b)	Impegni esercizio 2015 (c)	Fondo pluriennale vincolato dell'esercizio 2015 (d)	Cancellazione dell'accertamento o eliminazione del vincolo (+) e cancellazione degli impegni (-) (e)	Risorse vincolate al 31/12/2015 (f)=(a)+(b)-(c)+(d)-(e)	Residui perenti mandati in perenzione negli esercizi precedenti e non ancora riscossi (h)
E02812		CONTRIBUTO PER LA REALIZZAZIONE DI INTERVENTI A FAVORE DEL SETTORE APISTICO (L. 24 DICEMBRE 2004, N. 313).	U10682	CONTRIBUTI IN CONTO CAPITALE A IMPRENDITORI APISTICI SINGOLI E ASSOCIATI PER L'AMMODERNAMENTO DELLE SALE DI SMIELATURA E DEI LOCALI PER LA LAVORAZIONE ED IL CONFEZIONAMENTO DI PRODOTTI APISTICI E PER L'ACQUISTO DI ATTREZZATURE ATTUAZIONE DOCUMENTO PROGRAMMATICO PER IL SETTORE APISTICO - AZIONE 10.10 (L.24 DICEMBRE 2004, N.313) - MEZZI STATALI	31.107,17	0,00	0,00	0,00	0,00	31.107,17	0,00
E02823		ASSEGNAZIONE DELLO STATO PER INTERVENTI IN MATERIA DI RAFFORZAMENTO E SVILUPPO DELLE IMPRESE DI TRASFORMAZIONE E COMMERCIALIZZAZIONE DEI PRODOTTI AGRICOLI (ART.13, COMMA 1, DLGS. 30 APRILE 1998, N.173).	U18122	CONTRIBUTI PER IL RAFFORZAMENTO DELLE IMPRESE OPERANTI NEL SETTORE AGRICO-ALIMENTARE (ART.13, COMMA 1, DLGS. 30 APRILE 1998, N.173) - MEZZI STATALI	1.800.661,68	0,00	210.845,35	0,00	-148.029,25	1.737.845,58	0,00
E02831		ASSEGNAZIONE DELLO STATO PER LA FORMAZIONE DEL PERSONALE SANITARIO E DI ALTRE FIGURE PROFESSIONALI PER LA REALIZZAZIONE DI ATTIVITA' DI PREVENZIONE, ASSISTENZA E RABILITAZIONE DELLE DONNE E DELLE BAMBINE SOTTOPOSTE A PRATICHE DI MUTILAZIONE DEGLI ORGANI GENITALI (L. 9 GENNAIO 2006, N. 7).	U51769	TRASFERIMENTI ALLE AZIENDE SANITARIE PER LA FORMAZIONE DEL PERSONALE SANITARIO E DI ALTRE FIGURE PROFESSIONALI E PER ATTIVITA' DIRETTE A PREVENIRE E CONTRASTARE LE PRATICHE DI MUTILAZIONE GENITALE FEMMINILE (LEGG. 9 GENNAIO 2006, N.7) - MEZZI STATALI	86.865,28	16.487,09	103.352,37	0,00	0,00	0,00	0,00
E02859		ASSEGNAZIONE DELLO STATO PER LA REALIZZAZIONE DEL PROGETTO "SOSTEGNO ALLE INIZIATIVE DI CONTROLLO DEL TABAGISMO" DALLA PIANIFICAZIONE REGIONALE ALLA PIANIFICAZIONE AZIENDALE" (DECRETO DIRETTORIALE MINISTERO DELLA SALUTE DEL 13 DICEMBRE 2009)	U58208	TRASFERIMENTO ALLE REGIONI DELLA QUOTA DI COMPETENZA PER L'ATTUAZIONE DEL PROGETTO "SOSTEGNO ALLE INIZIATIVE DI CONTROLLO DEL TABAGISMO: DALLA PIANIFICAZIONE REGIONALE ALLA PIANIFICAZIONE AZIENDALE" (DECRETO DIRETTORIALE MINISTERO DELLA SALUTE DEL 13 DICEMBRE 2009) - MEZZI STATALI	10.000,00	0,00	0,00	0,00	0,00	10.000,00	0,00
E02864		ASSEGNAZIONE DELLO STATO PER LA REALIZZAZIONE DEL PROGETTO "SOSTEGNO ALLE FUNZIONI DI INTERFACCIA TRA LE REGIONI E LE PROVINCE AUTONOME E IL CENTRO NAZIONALE PER LA PREVENZIONE ED IL CONTROLLO DELLE MALATTIE" (DECRETO DIRETTORIALE MINISTERO DELLA SALUTE DEL 5 DICEMBRE 2006; DECRETO DIRETTORIALE MINISTERO DEL LAVORO, DELLA SALUTE E DELLE POLITICHE SOCIALI DEL 19 DICEMBRE 2007).	U58202	TRASFERIMENTI ALLE AZIENDE DEL SSR E ALIARPA PER L'ATTUAZIONE DEL PROGETTO PER IL "SOSTEGNO ALLE FUNZIONI DI INTERFACCIA TRA LE REGIONI E LE PROVINCE AUTONOME E IL CENTRO NAZIONALE PER LA PREVENZIONE ED IL CONTROLLO DELLE MALATTIE" (DECRETO DIRETTORIALE MINISTERO DELLA SALUTE DEL 5 DICEMBRE 2006) - MEZZI STATALI	0,00	0,00	0,00	0,00	0,00	0,00	486.897,88

Elenco analitico delle risorse vincolate rappresentate nel prospetto del risultato di amministrazione

Natura del vincolo	Capitolo Entrata	Descrizione	Capitolo Spesa	Descrizione	Risorse vincolate al 01/01/2015 (a)	Accertamenti esercizio 2015 (b)	Impegni esercizio 2015 (c)	Fondo pluriennale vincolato del'esercizio 2015 (d)	Cancellazione dell'accertamento o eliminazione del vincolo (+) e cancellazione degli impegni (-) (e)	Risorse vincolate al 31/12/2015 (f)=(a)+(b)-(c)+(d)+(e)	Residui perenti mandati in perenzione negli esercizi precedenti e non ancora riscossi (h)
E02864		ASSEGNAZIONE DELLO STATO PER LA REALIZZAZIONE DEL PROGETTO "SOSTEGNO ALLE FUNZIONI DI INTERFACCIA TRA LE REGIONI E LE PROVINCE AUTONOME E IL CENTRO NAZIONALE PER LA PREVENZIONE ED IL CONTROLLO DELLE MALATTIE" (DECRETO DIRETTORIALE MINISTERO DELLA SALUTE DEL 5 DICEMBRE 2006; DECRETO DIRETTORIALE MINISTERO DEL LAVORO DELLA SALUTE E DELLE POLITICHE SOCIALI DEL 19 DICEMBRE 2007).	U64204	CONTRIBUTO NAZIONALE ITALIANO AMICHE DELL'INFANZIA E DELL'ADOLESCENZA) PER L'ATTUAZIONE DEL PROGETTO PER IL "SOSTEGNO ALLE FUNZIONI DI INTERFACCIA TRA LE REGIONI E LE PROVINCE AUTONOME E IL CENTRO NAZIONALE PER LA PREVENZIONE ED IL CONTROLLO DELLE MALATTIE" (DECRETO DIRETTORIALE MINISTERO DELLA SALUTE DEL 5 DICEMBRE 2006) - MEZZI STATALI	0,00	0,00	0,00	0,00	0,00	0,00	7.500,00
E02865		ASSEGNAZIONE DELLO STATO DI SOMME DESTINATE AL PAGAMENTO DELLE INDENNITA' DI ABBATTIMENTO DI ANIMALI COLTIVI DA AFTA EPIZOOTICA E DA ALTRE MALATTIE EPIZOOTICHE (L. 2 GIUGNO 1988, N.218).	U64260	INDENNITA' PER L'ABBATTIMENTO DEGLI ANIMALI (LEGGE 28/1988, N.218) - MEZZI STATALI.	2.365,94	0,00	0,00	0,00	0,00	2.365,94	0,00
E02868		ASSEGNAZIONE DELLO STATO PER LA LATTUAZIONE DELLA LEGGE QUADRO IN MATERIA DI ANIMALI DI AFFEZIONE E PREVENZIONE DEL RANDAGISMO (ART.8, L. 14 AGOSTO 1991, N.281)	U64405	CONTRIBUTI ALLE PROVINCE PER LA COSTRUZIONE E LA RISTRUTTURAZIONE DI RICOVERI PER CANI E GATTI (L. 14 AGOSTO 1991, N.281 E ART.5, COMMA 3, ART.31, COMMA 2, L.R. 7 APRILE 2000, N.27) - MEZZI STATALI.	416.684,64	0,00	0,00	0,00	-64.014,78	880.699,42	219.742,63
E02868		ASSEGNAZIONE DELLO STATO PER LA LATTUAZIONE DELLA LEGGE QUADRO IN MATERIA DI ANIMALI DI AFFEZIONE E PREVENZIONE DEL RANDAGISMO (ART.8, L. 14 AGOSTO 1991, N.281)	U64415	CONTRIBUTI ALLE PROVINCE PER L'ESPLETAMENTO DELLE COMPETENZE DI CUI ALL'ART. 3 DELLA L. 14 AGOSTO 1991, N. 281 IN MATERIA DI RANDAGISMO (L.14 AGOSTO 1991, 281 E ART. 5, COMMA 3, L.R. 7 APRILE 2000, N.27) - MEZZI STATALI.	244.548,43	0,00	0,00	0,00	0,00	244.548,43	0,00
E02868		ASSEGNAZIONE DELLO STATO PER LA LATTUAZIONE DELLA LEGGE QUADRO IN MATERIA DI ANIMALI DI AFFEZIONE E PREVENZIONE DEL RANDAGISMO (ART.8, L. 14 AGOSTO 1991, N.281)	U64425	SPESA PER LA REALIZZAZIONE DI UN SISTEMA PER LA GESTIONE INFORMATIZZATA DELL'ANAGRAFE CANINA REGIONALE E PER I PROGRAMMI DI STERILIZZAZIONE ED ALTRE INIZIATIVE VOLTE A PREVENIRE IL FENOMENO DEL RANDAGISMO (L. 14 AGOSTO 1991, N.281 E ART. 5, COMMA 3 BIS, L.R. 7 APRILE 2000, N.27) - MEZZI STATALI	212.739,67	22.743,10	235.482,77	0,00	-71.345,13	71.345,13	12.686,71
E02869		ASSEGNAZIONE DELLO STATO PER LA REALIZZAZIONE DELLA BANCA DATI PER L'IDENTIFICAZIONE E LA REGISTRAZIONE DEGLI ANIMALI (D.L. 31 GENNAIO 1997, N.11 CONVERTITO CON MODIFICAZIONI DALLA L. 28 MARZO 1997, N.81 E D.L. 21 NOVEMBRE 2000, N.335 CONVERTITO DALLA L. 19 GENNAIO 2001, N.3).	U64255	ASSEGNAZIONI ALLE AZIENDE USL PER LA REALIZZAZIONE DELLA BANCA DATI PER L'IDENTIFICAZIONE E LA REGISTRAZIONE DEGLI ANIMALI (ART. 1, COMMA 36 D.L. 31/1/1997, N. 11 CONVERTITO, CON MODIFICAZIONI, DALLA L. 28/03/1997, N. 81 E D.L. 21 NOVEMBRE 2000, N. 335 CONVERTITO DALLA L. 19 GENNAIO 2001, N. 3) - MEZZI STATALI	373.631,19	10.685,72	384.316,91	0,00	0,00	0,00	0,00
E02873		ASSEGNAZIONE DELLO STATO PER LA LATTUAZIONE DEL PROGRAMMA DI INFORMAZIONE FARMACOVIGILANZA SANITARIA (ART.36, COMMA 14, L. 27 DICEMBRE 1997, N.449).	U52510	INTERVENTI PER L'ATTUAZIONE DEL PROGRAMMA DI INFORMAZIONE SUI FARMACI FARMACOVIGILANZA ED EDUCAZIONE SANITARIA (ART. 36, COMMA 14, L. 23 DICEMBRE 1997, N.449) - MEZZI STATALI	2.030.953,85	0,00	2.030.953,85	0,00	-4.499,50	4.499,50	306.600,00

Elenco analitico delle risorse vincolate rappresentate nel prospetto del risultato di amministrazione

Natura del vincolo	Capitolo Entrata	Descrizione	Capitolo Spesa	Descrizione	Risorse vincolate al 01/01/2015 (a)	Accertamenti esercizio 2015 (b)	Impegni esercizio 2015 (c)	Fondo pluriennale vincolato esercizio 2015 (d)	Cancellazione dell'accertamento o eliminazione del vincolo (+) e cancellazione degli impegni (-) (e)	Risorse vincolate al 31/12/2015 (f)=(a)+(b)-(c)+(d)-(e)	Residui perenti mandati in perenzione negli esercizi precedenti e non ancora riscossi (h)
E02873		ASSEGNAZIONE DELLO STATO PER IL TRASFERIMENTI A AZIENDE SANITARIE PER LATTUAZIONE DEL PROGRAMMA DI INTERVENTI DI FARMACOVIGILANZA ED EDUCAZIONE SANITARIA (ART.36. COMMA 14. L. 27 DICEMBRE 1997. N.449).	U52532	TRASFERIMENTI A AZIENDE SANITARIE PER INTERVENTI DI FARMACOVIGILANZA ATTIVA (ART. 36. COMMA 14. L. 27 DICEMBRE 1997. N.4 49 E ART. 1. COMMA 819. L. 27 DICEMBRE 2006. N.296) - MEZZI STATALI	0,00	0,00	0,00	0,00	0,00	0,00	206.000,00
E02875		ASSEGNAZIONE DELLO STATO PER IL FINANZIAMENTO DELLE FUNZIONI DEGLI ISTITUTI PENITENZARI (ART. 2. COMMI 1 E 2 D.M. 10 APRILE 2002 E ART. 6. D.P.C.M. 1 APRILE 2008).	U52352	ASSEGNAZIONI ALE AZIENDE SANITARE LOCALI PER IL FINANZIAMENTO DEGLI ONERI DEL PERSONALE OPERANTE NEGLI ISTITUTI PENITENZARI. TRASFERITO AL SERVIZIO SANITARIO NAZIONALE (ART. 2. D.M. 10 APRILE 2002) - MEZZI STATALI	0,00	0,00	0,00	0,00	0,00	0,00	282.200,00
E02877		ASSEGNAZIONE DELLO STATO A FAVORE DEI TITOLARI DI PENSIONE DI GUERRA PER IL PAGAMENTO DEI MEDICINALI CLASSIFICATI IN CLASSE C (L. 19 LUGLIO 2000. N.203)	U51733	ASSEGNAZIONE ALE AZIENDE USI PER IL FINANZIAMENTO DI FARMACI DI CLASSE C) A FAVORE DEI TITOLARI DI PENSIONI DI GUERRA (LEGG. 19 LUGLIO 2000. N.203) - MEZZI STATALI.	1.816.775,61	0,00	1.816.775,61	0,00	0,00	0,00	0,00
E02878		SOPRAVVIVENENZE ATTIVE SUL FONDO SANITARIO NAZIONALE AFFERENTI LE GESTIONI PREGRESSE AI SENSI DELLA L. 23 DICEMBRE 1978. N.833 - PARTE CORRENTE.	U51705	SOPRAVVIVENENZE PASSIVE DI ASSEGNAZIONI CORRENTI A DESTINAZIONE INDISTINTA (LEGG. 833/78) - MEZZI STATALI.	8.615.032,70	0,00	8.615.032,70	0,00	0,00	0,00	0,00
E02878		SOPRAVVIVENENZE ATTIVE SUL FONDO SANITARIO NAZIONALE AFFERENTI LE GESTIONI PREGRESSE AI SENSI DELLA L. 23 DICEMBRE 1978. N.833 - PARTE CORRENTE.	U51735	QUOTA DEL FONDO SANITARIO NAZIONALE DI PARTE CORRENTE VINCOLATA AL FINANZIAMENTO DEI PROGRAMMI DEL PIANO SANITARIO NAZIONALE (ART. 51. COMMA 1. LEGGE 3 DICEMBRE 1978. N. 833 E ART.2 LEGGE 23 OTTOBRE 1985. N. 595) - MEZZI STATALI.	211.748,46	0,00	211.748,46	0,00	0,00	0,00	0,00
E02878		SOPRAVVIVENENZE ATTIVE SUL FONDO SANITARIO NAZIONALE AFFERENTI LE GESTIONI PREGRESSE AI SENSI DELLA L. 23 DICEMBRE 1978. N.833 - PARTE CORRENTE.	U51737	FONDO SANITARIO NAZIONALE DI PARTE CORRENTE - ASSEGNAZIONI ALE AZIENDE ED ENTI DEL SERVIZIO SANITARIO REGIONALE PER FONDI EX ART. 1. COMMI 34 E 34. BIS DELLA LEGGE 23 DICEMBRE 1986. N.682 E EX ART. 72. COMMA 6 DELLA LEGGE 23 DICEMBRE 1986. N.448 - MEZZI STATALI	327.030,07	0,00	241.988,07	0,00	0,00	85.042,00	0,00
E02880		ASSEGNAZIONE DELLO STATO SUL FONDO SANITARIO NAZIONALE DI PARTE CORRENTE E CONTRIBUTI SANITARI A NORRIVA DELL'ART.39. DLGS. 15 DICEMBRE 1997. N.446.	U51700	FONDO SANITARIO NAZIONALE DI PARTE CORRENTE. ASSEGNAZIONI ALE AZIENDE SANITARIE DELLA REGIONE (ART. 39. DLGS 15 DICEMBRE 1997. N.446) - MEZZI STATALI.	0,00	0,00	0,00	0,00	0,00	0,00	0,00
E02880		ASSEGNAZIONE DELLO STATO SUL FONDO SANITARIO NAZIONALE DI PARTE CORRENTE E CONTRIBUTI SANITARI A NORRIVA DELL'ART.39. DLGS. 15 DICEMBRE 1997. N.446.	U51718	FONDO DESTINATO AL FINANZIAMENTO DELLE UUS SILL. DELLA SPESA CORRENTE VINCOLATA DA IMPEGARE IN CONFORMITA' DELLE PREVISIONI PROGRAMMATICHE DI SETTORE (L.R. 9 MARZO 1990. N.15 - ABBONATAI) - MEZZI STATALI	420.688,28	0,00	420.688,28	0,00	0,00	0,00	0,00

Elenco analitico delle risorse vincolate rappresentate nel prospetto del risultato di amministrazione

Natura del Vincolo	Capitolo Entrata	Descrizione	Capitolo Spesa	Descrizione	Risorse vincolate al 01/01/2015 (a)	Accertamenti esercizio 2015 (b)	Impegni esercizio 2015 (c)	Fondo pluriennale vincolato del'esercizio 2015 (d)	Cancellazione dell'accertamento o eliminazione del vincolo (+) e cancellazione degli impegni (-) (e)	Risorse vincolate al 31/12/2015 (f)=(a)+(b)-(c)+(d)-(e)	Residui perenti mandati in perenzione negli esercizi precedenti e non ancora rescritti (h)
E02880		ASSEGNAZIONE DELLO STATO SUL FONDO SANITARIO NAZIONALE DI PARTE CORRENTE E CONTRIBUTI SANITARI A NORMA DELL'ART.39, D.LGS. 15 DICEMBRE 1997, N.446.	U51720	QUOTA DEL FONDO SANITARIO REGIONALE IMPIEGATA DIRETTAMENTE DALLA REGIONE PER INTERVENTI DI PROMOZIONE E SUPPORTO NEI CONFRONTI DELLE AZIENDE SANITARIE IN RELAZIONE AL PERSEGUIMENTO DEGLI OBIETTIVI DEL PIANO SANITARIO NAZIONALE E REGIONALE (ART.2, D.LGS.30/12/92, N.502) - MEZZI STATALI.	192.536,42	0,00	192.536,42	0,00	0,00	0,00	0,00
E02883		ASSEGNAZIONE DELLO STATO PER LA REALIZZAZIONE DI STRUTTURE PER LE CURE PALLIATIVE (ART.1, D.L. 28 DICEMBRE 1998, N.450 CONVERTITO CON MODIFICAZIONI L. 26 FEBBRAIO 1999, N.39).	U51767	ASSEGNAZIONI ALLE AZIENDE SANITARIE E AD ALTRI SOGGETTI PER LA REALIZZAZIONE DI STRUTTURE PER LE CURE PALLIATIVE (ART.1 D.L. 28 DICEMBRE 1998, N. 450, CONVERTITO CON MODIFICAZIONI DALLA L.26 FEBBRAIO 1999, N.39) - MEZZI STATALI.	0,00	0,00	0,00	0,00	0,00	0,00	89.543,45
E02885		ASSEGNAZIONE DELLO STATO SUL FONDO SANITARIO NAZIONALE A NORMA DELL'ART.31, COMMA 1, L.23 DICEMBRE 1978, N.833 - SPESE DI INVESTIMENTO.	U52100	ASSEGNAZIONI PER INVESTIMENTI SULLE STRUTTURE SANITARIE ( LEGGE 833/78) - MEZZI STATALI.	298.186,72	0,00	298.186,72	0,00	0,00	0,00	0,00
E02886		ASSEGNAZIONE DELLO STATO PER LA FORMAZIONE SPECIFICA IN MEDICINA GENERALE - FONDO SANITARIO NAZIONALE - QUOTA DI PARTE CORRENTE VINCOLATA (L.8 APRILE 1988 N.109; D.LGS. 17 AGOSTO 1999, N.388).	U51749	ASSEGNAZIONI ALLE AZIENDE SANITARIE NELL'AMBITO DEL FINANZIAMENTO DELLA FORMAZIONE SPECIFICA IN MEDICINA GENERALE - FONDO SANITARIO NAZIONALE - QUOTA DI PARTE CORRENTE VINCOLATA (LEGGE 8 APRILE 1988, N.109; D.LGS. 17 AGOSTO 1999, N.388) - MEZZI STATALI.	4.641.326,10	0,00	4.641.326,10	0,00	0,00	0,00	0,00
E02886		ASSEGNAZIONE DELLO STATO PER LA FORMAZIONE SPECIFICA IN MEDICINA GENERALE - FONDO SANITARIO NAZIONALE - QUOTA DI PARTE CORRENTE VINCOLATA (L.8 APRILE 1988 N.109; D.LGS. 17 AGOSTO 1999, N.388).	U51751	SPESE PER LA FORMAZIONE SPECIFICA IN MEDICINA GENERALE DIRETTAMENTE GESTITE DALLA REGIONE - FONDO SANITARIO NAZIONALE - QUOTA DI PARTE CORRENTE VINCOLATA (LEGGE 8 APRILE 1988, N.109; D.LGS. 17 AGOSTO 1999, N.388) - MEZZI STATALI.	6.922.822,49	0,00	6.922.822,49	0,00	-974,71	974,71	0,00
E02886		ASSEGNAZIONE DELLO STATO PER LA FORMAZIONE SPECIFICA IN MEDICINA GENERALE - FONDO SANITARIO NAZIONALE - QUOTA DI PARTE CORRENTE VINCOLATA (L.8 APRILE 1988 N.109; D.LGS. 17 AGOSTO 1999, N.388).	U51753	COMPENSI PER COMMISSIONI DI ESAME NELL'AMBITO DEL FINANZIAMENTO DELLA FORMAZIONE SPECIFICA IN MEDICINA GENERALE - FONDO SANITARIO NAZIONALE - QUOTA DI PARTE CORRENTE VINCOLATA (LEGGE 8 APRILE 1988, N.109; D.LGS. 17 AGOSTO 1999, N.388) - MEZZI STATALI.	934.321,07	0,00	0,00	0,00	0,00	934.321,07	0,00
E02886		ASSEGNAZIONE DELLO STATO PER LA FORMAZIONE SPECIFICA IN MEDICINA GENERALE - FONDO SANITARIO NAZIONALE - QUOTA DI PARTE CORRENTE VINCOLATA (L.8 APRILE 1988 N.109; D.LGS. 17 AGOSTO 1999, N.388).	U51757	SPESE PER ACQUISTI DI BENI DI CONSUMO PER LA FORMAZIONE SPECIFICA IN MEDICINA GENERALE DIRETTAMENTE GESTITE DALLA REGIONE - FONDO SANITARIO NAZIONALE - QUOTA DI PARTE CORRENTE VINCOLATA (LEGGE 8 APRILE 1988, N.109; D.LGS. 17 AGOSTO 1999, N.388) - MEZZI STATALI.	20.000,00	0,00	7.068,66	0,00	0,00	12.931,34	0,00

Elenco analitico delle risorse vincolate rappresentate nel prospetto del risultato di amministrazione

Natura del Vincolo	Capitolo Entrata	Descrizione	Capitolo Spesa	Descrizione	Risorse vincolate al 01/01/2015 (a)	Accertamenti esercizio 2015 (b)	Impegni esercizio 2015 (c)	Fondo pluriennale vincolato del'esercizio 2015 (d)	Cancellazione dell'accertamento o eliminazione del vincolo (+) e cancellazione degli impegni (-) (e)	Risorse vincolate al 31/12/2015 (f)=(a)+(b)-(c)+(d)-(e)	Residui perenti mandati in perenzia negli esercizi precedenti e non ancora rescritti (h)
E02886		ASSEGNAZIONE DELLO STATO PER LA FORMAZIONE SPECIFICA IN MEDICINA GENERALE - FONDO SANITARIO NAZIONALE - QUOTA DI PARTE CORRENTE VINCOLATA (L. 8 APRILE 1988 N.109; D.LGS. 17 AGOSTO 1999, N.368).	U51759	SPESA PER UTILIZZO DI BENI DI TERZI PER LA FORMAZIONE SPECIFICA IN MEDICINA GENERALE DIRETTAMENTE GESTITE DALLA REGIONE: FONDO SANITARIO NAZIONALE - QUOTA DI PARTE CORRENTE VINCOLATA (LEGGE 8 APRILE 1988, N.109; D.LGS. 17 AGOSTO 1999, N.368); MEZZI STATALI	40.000,00	0,00	37.000,16	0,00	0,00	2.999,84	0,00
E02886		ASSEGNAZIONE DELLO STATO PER LA FORMAZIONE SPECIFICA IN MEDICINA GENERALE - FONDO SANITARIO NAZIONALE - QUOTA DI PARTE CORRENTE VINCOLATA (L. 8 APRILE 1988 N.109; D.LGS. 17 AGOSTO 1999, N.368).	U51762	SPESA PER SERVIZI DIVERSI PER LA FORMAZIONE SPECIFICA IN MEDICINA GENERALE DIRETTAMENTE GESTITE DALLA REGIONE: FONDO SANITARIO NAZIONALE - QUOTA DI PARTE CORRENTE VINCOLATA (LEGGE 8 APRILE 1988, N.109; D.LGS. 17 AGOSTO 1999, N.368) - MEZZI STATALI	15.000,00	0,00	0,00	0,00	0,00	15.000,00	0,00
E02889		ASSEGNAZIONE DELLO STATO PER LA REALIZZAZIONE DI INTERVENTI DI RIORGANIZZAZIONE E RIQUALIFICAZIONE DELL'ASSISTENZA SANITARIA (ART.71, L.23 DICEMBRE 1998, N.448).	U52508	INTERVENTI DI RIORGANIZZAZIONE E RIQUALIFICAZIONE DELL'ASSISTENZA SANITARIA NEI GRANDI CENTRI URBANI (ART.71, LEGGE 23 DICEMBRE 1998, N.448), MEZZI STATALI	0,00	0,00	0,00	0,00	0,00	0,00	241.781,13
E02892		ASSEGNAZIONI DELLO STATO SUL FONDO SANITARIO NAZIONALE PER IL FINANZIAMENTO DI PROGRAMMI, PER INIZIATIVE DI INTERESSE CENTRALE DI RILEVIO INTERREGIONALE. (LEGG. 23-12-1978, N. 833).	U51745	QUOTA DEL FONDO SANITARIO NAZIONALE DI PARTE CORRENTE A DESTINAZIONE VINCOLATA PER IL FINANZIAMENTO DI PROGRAMMI PER INIZIATIVE DI INTERESSE CENTRALE DI RILEVIO INTERREGIONALE (L. 23/12/78, N. 833) - MEZZI STATALI.	120.747,02	0,00	120.747,02	0,00	0,00	0,00	0,00
E02893		ASSEGNAZIONE DELLO STATO PER IL RIPIANO DEI DISAVANZI DEL SERVIZIO SANITARIO NAZIONALE AL 31 DICEMBRE 1999 (LEGG. 28 MARZO 2001, N.129)	U51905	TRASFERIMENTI ALLE AZIENDE SANITARIE PER IL RIPIANO DEI DISAVANZI AL 31 DICEMBRE 1999 (LEGG. 28 MARZO 2001, N.129) MEZZI STATALI	922.216,54	0,00	0,00	0,00	0,00	922.216,54	0,00
E02898		ASSEGNAZIONE DELLO STATO PER INTERVENTI URGENTI DI PREVENZIONE E LOTTA CONTRO L'A.I.D.S. (LEGG. 5 GIUGNO 1990 N. 135 - ART. 1, LETTERE C), D), E) E COMMA 2).	U51780	INTERVENTI URGENTI PER LA PREVENZIONE E LA LOTTA CONTRO L'AIDS (LEGG. 5 GIUGNO 1990, N.135) - MEZZI STATALI.	9.327,45	0,00	9.327,45	0,00	0,00	0,00	2.086.380,84
E02900		ASSEGNAZIONE DELLO STATO SUL FONDO SANITARIO NAZIONALE PARTECORRENTE PER L'ASSISTENZA SANITARIA A FAVORE DEI CITTADINI JUGOSLAVI (LEGG. 23 DICEMBRE 1991, N. 423)	U51724	ASSEGNAZIONE A VALERE SUL FONDO SANITARIO NAZIONALE PER L'ASSISTENZA SANITARIA A FAVORE DEI CITTADINI JUGOSLAVI (L.23 DICEMBRE 1991, N. 423) - MEZZI STATALI.	206.066,30	0,00	206.066,30	0,00	0,00	0,00	0,00
E02903		ASSEGNAZIONE DELLO STATO PER LA REALIZZAZIONE DELLE ATTIVITA' PREVISTE DAL PROGRAMMA "PRODUZIONE DI UN MANUALE DI RIFERIMENTO PER IL GOVERNO CLINICO E LA QUALITA' IN FORMA INTEGRATA NONCHE' LA SPERIMENTAZIONE DELLO STESSO" (ACCORDO DI COLLABORAZIONE CON IL MINISTERO DEL LAVORO, DELLA SALUTE E DELLE POLITICHE SOCIALI DEL 20 OTTOBRE 2009).	U56280	SPESA PER REALIZZAZIONE DELLE ATTIVITA' PREVISTE DAL PROGRAMMA "PRODUZIONE DI UN MANUALE DI RIFERIMENTO PER IL GOVERNO CLINICO E LA QUALITA' IN FORMA INTEGRATA NONCHE' LA SPERIMENTAZIONE DELLO STESSO" (ACCORDO DI COLLABORAZIONE CON IL MINISTERO DEL LAVORO, DELLA SALUTE E DELLE POLITICHE SOCIALI DEL 20 OTTOBRE 2009) - MEZZI STATALI	0,00	0,00	0,00	0,00	0,00	0,00	222.750,00



Elenco analitico delle risorse vincolate rappresentate nel prospetto del risultato di amministrazione

Natura del vincolo	Capitolo Entrata	Descrizione	Capitolo Spesa	Descrizione	Risorse vincolate al 01/01/2015 (a)	Accertamenti esercizio 2015 (b)	Impegni esercizio 2015 (c)	Fondo pluriennale vincolato del'esercizio 2015 (d)	Cancellazione dell'accertamento o eliminazione del vincolo (+) e cancellazione degli impegni (-) (e)	Risorse vincolate al 31/12/2015 (f)=(a)+(b)-(c)+(d)-(e)	Residui perenti mandati in perenzione negli esercizi precedenti e non ancora rescritti (h)
E02908		ASSEGNAZIONE DELLO STATO SUL FONDO SANITARIO NAZIONALE IN OTTEMPERANZA ALLA SENTENZA N.1231/991 DELLA CORTE COSTITUZIONALE CONCERNENTE L'INQUADRAMENTO DEI FARMACISTI DI PROVENIENZA OSPEDALIERA NEL PROFILO DEI FARMACISTI COADUTORI (LEGGE 23/12/78 N. 833)	U51787	TRASFERIMENTI ALLE US.SS.I.L. IN OTTEMPERANZA ALLA SENTENZA N. 123/1991 DELLA CORTE COSTITUZIONALE CONCERNENTE L'INQUADRAMENTO DEI FARMACISTI DI PROVENIENZA OSPEDALIERA NEL PROFILO DEI FARMACISTI COADUTORI LEGGE 23/12/78, N. 833 - MEZZI STATALI.	454.791,25	0,00	0,00	0,00	0,00	454.791,25	0,00
E02910		ASSEGNAZIONE DELLO STATO SUL FONDO SANITARIO NAZIONALE PER IL FINANZIAMENTO DEL SOGGIORNO ALL'ESTERO PER CURE AI SENSI DEL 6° COMMA, LETTERA B) DELL'ART. 42 DELLA LEGGE 5/2/1992 N. 104	U51789	TRASFERIMENTO ALLE US.SS.I.L. PER IL FINANZIAMENTO DEL SOGGIORNO ALL'ESTERO PER CURE AI SENSI DEL 6° COMMA 6, LETT. B) DELL'ART. 42 DELLA LEGGE 5/2/1992 N. 104 - MEZZI STATALI.	35.548,76	0,00	35.548,76	0,00	0,00	0,00	0,00
E02916		ASSEGNAZIONE DELLO STATO SUL FONDO SANITARIO NAZIONALE PER LO SVOLGIMENTO DI CORSI DI FORMAZIONE ED AGGIORNAMENTO PROFESSIONALE NELL'AMBITO DEL PROGRAMMA DI INTERVENTI URGENTI PER LA PREVENZIONE E LA LOTTA CONTRO LAIDS (ART. 1, COMMA 1, LETT. A), L. 5 GIUGNO 1990, N.135).	U51781	INTERVENTI PER LO SVOLGIMENTO DI CORSI DI FORMAZIONE, AGGIORNAMENTO PROFESSIONALE ED EDUCAZIONE ALLA SALUTE, NELL'AMBITO DEL PROGRAMMA DI INTERVENTI URGENTI PER LA PREVENZIONE E LA LOTTA CONTRO LAIDS (ART. 1, COMMA 1, LETT. D), L. 5 GIUGNO 1990, N.135) - MEZZI STATALI	0,00	0,00	0,00	0,00	0,00	0,00	0,00
E02917		ASSEGNAZIONI DELLO STATO DESTINATE ALLA REALIZZAZIONE DI ATTIVITA' VOLTE A FAVORIRE L'ACCESSO DA PARTE DEGLI UTENTI ALLE TECNICHE DI PROCREAZIONE ASSISTITA (ART. 18, L. 19 FEBBRAIO 2004, N.40).	U51786	ASSEGNAZIONI ALLE AZIENDE SANITARIE PER LO SVOLGIMENTO DI ATTIVITA' VOLTE A FAVORIRE L'ACCESSO DA PARTE DEGLI UTENTI ALLE TECNICHE DI PROCREAZIONE MEDICALMENTE ASSISTITA (ART. 18, L. 19 FEBBRAIO 2004, N. 40) - MEZZI STATALI.	134.477,00	94.732,00	169.209,00	0,00	0,00	0,00	0,00
E02923		ASSEGNAZIONI DELLO STATO PER INIZIATIVE PREVISITE DA LEGGI NAZIONALI O DAL PIANO SANITARIO NAZIONALE RIGUARDANTI PROGRAMMI SPECIALI DI RILEVO INTERREGIONALE O NAZIONALE PER RICERCHE O SPERIMENTAZIONI (ART.12, COMMA 2, LETT.B), DLGS. 30 DICEMBRE 1992, N. 502)	U56112	FONDO SANITARIO REGIONALE DI PARTE CORRENTE - QUOTA IN GESTIONE SANITARIA ACCENTRATA PRESSO LA REGIONE - RIMBORSI AD AZIENDE SANITARIE ED ALTRI ENTI PER SPESE DI PERSONALE DI CUI SI AVVALE L'AGENZIA SANITARIA E SOCIALI REGIONALE (ART. 2, DLGS. 30 DICEMBRE 1992, N.502)	0,00	0,00	0,00	0,00	0,00	0,00	0,00
E02923		ASSEGNAZIONI DELLO STATO PER INIZIATIVE PREVISITE DA LEGGI NAZIONALI O DAL PIANO SANITARIO NAZIONALE RIGUARDANTI PROGRAMMI SPECIALI DI RILEVO INTERREGIONALE O NAZIONALE PER RICERCHE O SPERIMENTAZIONI (ART.12, COMMA 2, LETT.B), DLGS. 30 DICEMBRE 1992, N. 502)	U56031	ASSEGNAZIONI DELLO STATO PER INIZIATIVE PREVISITE DA LEGGI NAZIONALI O DAL PIANO SANITARIO NAZIONALE RIGUARDANTI PROGRAMMI SPECIALI DI RILEVO INTERREGIONALE O NAZIONALE PER RICERCHE O SPERIMENTAZIONI (ART.12, COMMA 2, LETT.B), DLGS. 30 DICEMBRE 1992, N. 502)	0,00	0,00	0,00	0,00	0,00	0,00	0,00
E02923		ASSEGNAZIONI DELLO STATO PER INIZIATIVE PREVISITE DA LEGGI NAZIONALI O DAL PIANO SANITARIO NAZIONALE RIGUARDANTI PROGRAMMI SPECIALI DI RILEVO INTERREGIONALE O NAZIONALE PER RICERCHE O SPERIMENTAZIONI (ART.12, COMMA 2, LETT.B), DLGS. 30 DICEMBRE 1992, N. 502)	U56119	TRASFERIMENTO ALLE REGIONI E ALLE AGENZIE SANITARIE DELLE QUOTE DI COMPETENZA PER L'ATTUAZIONE DEL PROGETTO DI RICERCA "COME GARANTIRE L'APPLICAZIONE DEGLI INTERVENTI EFFICACI NELL'ASSISTENZA ALLO STROKE", (ARTT. 12 E 12BIS, DLGS. 502/92 E SUCCESSIVE MODIFICAZIONI) - MEZZI STATALI	0,00	0,00	0,00	0,00	0,00	0,00	1.000,00

Elenco analitico delle risorse vincolate rappresentate nel prospetto del risultato di amministrazione

Natura del vincolo	Capitolo Entrata	Descrizione	Capitolo Spesa	Descrizione	Risorse vincolate al 01/01/2015 (a)	Accertamenti esercizio 2015 (b)	Impegni esercizio 2015 (c)	Fondo pluriennale vincolato 2015 (d)	Cancellazione dell'accertamento o eliminazione del vincolo (+) e cancellazione degli impegni (-) (e)	Risorse vincolate al 31/12/2015 (f)=(a)+(b)-(c)+(d)-(e)	Residui perenti mandati in perenzione negli esercizi precedenti e non ancora rescritti (h)
E02923		ASSEGNAZIONI DELLO STATO PER INIZIATIVE PREVISITE DA LEGGI NAZIONALI O DAL PIANO SANITARIO NAZIONALE RIGUARDANTI PROGRAMMI SPECIALI DI RILIEVO INTERREGIONALE O NAZIONALE. PER RICERCHE O SPERIMENTAZIONI (ART.12, COMMA 2, LETT.B), DLGS. 30 DICEMBRE 1992, N. 502)	US8246	SPESA PER L'ATTUAZIONE DEI PROGETTI NN. 1,2,3,4,5,6,7,8 E 9 NELL'AMBITO DEL PROGRAMMA INTEGRATO DI ONCOLOGIA "COME CONIUGARE INNOVAZIONE E APPROPRIATEZZA NELL'ASSISTENZA AL PAZIENTE ONCOLOGICO" (ARTT. 12 E 12 BIS, DLGS. 30 DICEMBRE 1992, N. 502) - MEZZI STATALI	0,00	0,00	0,00	0,00	0,00	0,00	0,00
E02923		ASSEGNAZIONI DELLO STATO PER INIZIATIVE PREVISITE DA LEGGI NAZIONALI O DAL PIANO SANITARIO NAZIONALE RIGUARDANTI PROGRAMMI SPECIALI DI RILIEVO INTERREGIONALE O NAZIONALE. PER RICERCHE O SPERIMENTAZIONI (ART.12, COMMA 2, LETT.B), DLGS. 30 DICEMBRE 1992, N. 502)	US8284	SPESA PER LA REALIZZAZIONE DEL PROGETTO "NEW IMMUNOTHERAPEUTIC STRATEGIES FOR HEPATOCELLULAR CARCINOMA" (ART. 12, COMMA 2, LETT. B) DLGS. 30 DICEMBRE 1992, N.502. E CONVENZIONE CON IL MINISTERO DELLA SALUTE N.33 DELL'19/2010) - MEZZI STATALI	0,00	0,00	0,00	0,00	0,00	0,00	167.574,00
E02923		ASSEGNAZIONI DELLO STATO PER INIZIATIVE PREVISITE DA LEGGI NAZIONALI O DAL PIANO SANITARIO NAZIONALE RIGUARDANTI PROGRAMMI SPECIALI DI RILIEVO INTERREGIONALE O NAZIONALE. PER RICERCHE O SPERIMENTAZIONI (ART.12, COMMA 2, LETT.B), DLGS. 30 DICEMBRE 1992, N. 502)	US8298	SPESA PER LA REALIZZAZIONE DEL PROGETTO "AUTOPHAGY MODULATION AS TARGET TO DEVELOP NOVEL PHARMACOLOGICAL APPROACHES FOR MITOCHONDRIAL DISORDERS" (ART. 12, COMMA 2, LETT. B) DLGS. 30 DICEMBRE 1992, N.502 E CONVENZIONE CON IL MINISTERO DELLA SALUTE N.48 DELL'1 SETTEMBRE 2010) - MEZZI STATALI	0,00	0,00	0,00	0,00	0,00	0,00	121.946,20
E02923		ASSEGNAZIONI DELLO STATO PER INIZIATIVE PREVISITE DA LEGGI NAZIONALI O DAL PIANO SANITARIO NAZIONALE RIGUARDANTI PROGRAMMI SPECIALI DI RILIEVO INTERREGIONALE O NAZIONALE. PER RICERCHE O SPERIMENTAZIONI (ART.12, COMMA 2, LETT.B), DLGS. 30 DICEMBRE 1992, N. 502)	US8288	SPESA PER LA REALIZZAZIONE DEL PROGETTO "MESENCHYMAL STEM CELLS AND CANCER TOWARD SAFER CELL-BASED THERAPEUTIC APPLICATIONS" (ART. 12, COMMA 2, LETT. B) DLGS. 30 DICEMBRE 1992, N.502 E CONVENZIONE CON IL MINISTERO DELLA SALUTE N.44 DELL'1 SETTEMBRE 2010) - MEZZI STATALI	0,00	0,00	0,00	0,00	0,00	0,00	173.008,95
E02923		ASSEGNAZIONI DELLO STATO PER INIZIATIVE PREVISITE DA LEGGI NAZIONALI O DAL PIANO SANITARIO NAZIONALE RIGUARDANTI PROGRAMMI SPECIALI DI RILIEVO INTERREGIONALE O NAZIONALE. PER RICERCHE O SPERIMENTAZIONI (ART.12, COMMA 2, LETT.B), DLGS. 30 DICEMBRE 1992, N. 502)	US8290	SPESA PER LA REALIZZAZIONE DEL PROGETTO "PRE-CLINICAL DEVELOPMENT OF GENE THERAPY FOR EPIDERMOLYSIS BULLOSA" (ART.12, COMMA 2, LETT. B) DLGS. 30 DICEMBRE 1992, N. 502 E CONVENZIONE CON IL MINISTERO DELLA SALUTE N. 12 DEL 16 MARZO 2011) - MEZZI STATALI	0,00	0,00	0,00	0,00	0,00	0,00	68.998,92
E02923		ASSEGNAZIONI DELLO STATO PER INIZIATIVE PREVISITE DA LEGGI NAZIONALI O DAL PIANO SANITARIO NAZIONALE RIGUARDANTI PROGRAMMI SPECIALI DI RILIEVO INTERREGIONALE O NAZIONALE. PER RICERCHE O SPERIMENTAZIONI (ART.12, COMMA 2, LETT.B), DLGS. 30 DICEMBRE 1992, N. 502)	US8292	SPESA PER LA REALIZZAZIONE DEL PROGETTO "A CLINICAL AND HISTOLOGICAL EVALUATION OF A STEM CELL-BASED SINUS-AUGMENTATION PROCEDURE" (ART. 12, COMMA 2, LETT. B) DLGS. 30 DICEMBRE 1992, N. 502 E CONVENZIONE CON IL MINISTERO DELLA SALUTE N. 7 DEL 16 MARZO 2011) - MEZZI STATALI	0,00	0,00	0,00	0,00	0,00	0,00	17.358,15

Elenco analitico delle risorse vincolate rappresentate nel prospetto del risultato di amministrazione

Natura del vincolo	Capitolo Entrata	Descrizione	Capitolo Spesa	Descrizione	Risorse vincolate al 01/01/2015 (a)	Accertamenti esercizio 2015 (b)	Impegni esercizio 2015 (c)	Fondo pluriennale vincolato del'esercizio 2015 (d)	Cancellazione dell'accertamento o eliminazione del vincolo (+) e cancellazione degli impegni (-) (e)	Risorse vincolate al 31/12/2015 (f)=(a)+(b)-(c)+(d)-(e)	Residui perenti mandati in perenzione negli esercizi precedenti e non ancora rescritti (h)
E02923	ASSEGNAZIONI DELLO STATO PER INIZIATIVE PREVISITE DA LEGGI NAZIONALI O DAL PIANO SANITARIO NAZIONALE O DAL PIANO PROGRAMMI SPECIALI DI RILEVO INTERREGIONALE O NAZIONALE. PER RICERCHE O SPERIMENTAZIONI (ART.12, COMMA 2, LETT.B), DLGS. 30 DICEMBRE 1992, N. 502)	US6834	SPESA PER LA REALIZZAZIONE DEL PROGETTO "EXPLORING INNOVATIVE STRATEGIES TO ENHANCE BONE REGENERATION BASED ON NOVEL MESENCHYMAL STROMALSTEM CELLS" (ART. 12, COMMA 2, LETT. B) D.L. GS. 30 DICEMBRE 1992, N. 502. E CONVENZIONE CON IL MINISTERO DELLA SALUTE N. 12 DEL 16 MARZO 2011, MEZZI STATALI	0,00	0,00	0,00	0,00	0,00	0,00	0,00	0,00
E02923	ASSEGNAZIONI DELLO STATO PER INIZIATIVE PREVISITE DA LEGGI NAZIONALI O DAL PIANO SANITARIO NAZIONALE O DAL PIANO PROGRAMMI SPECIALI DI RILEVO INTERREGIONALE O NAZIONALE. PER RICERCHE O SPERIMENTAZIONI (ART.12, COMMA 2, LETT.B), DLGS. 30 DICEMBRE 1992, N. 502)	US6834	SPESA PER LA REALIZZAZIONE DEL PROGETTO "IMPLEMENTATION OF INTERPERSONAL PSYCHOTHERAPY IN A COLLABORATIVE STEPPED CARE MODEL" (ART. 12, COMMA 2, LETT.B) DLGS. 30 DICEMBRE 1992, N. 502 E CONVENZIONE CON IL MINISTERO DELLA SALUTE N. 194/R/2009-194/698 DEL 09/11/11) - MEZZI STATALI	0,00	0,00	0,00	0,00	0,00	0,00	0,00	0,00
E02923	ASSEGNAZIONI DELLO STATO PER INIZIATIVE PREVISITE DA LEGGI NAZIONALI O DAL PIANO SANITARIO NAZIONALE O DAL PIANO PROGRAMMI SPECIALI DI RILEVO INTERREGIONALE O NAZIONALE. PER RICERCHE O SPERIMENTAZIONI (ART.12, COMMA 2, LETT.B), DLGS. 30 DICEMBRE 1992, N. 502)	US6832	SPESA PER LA REALIZZAZIONE DEL PROGETTO "NEW AND EMERGING VECTOR BORNE INFECTIOUS DISEASES IN ITALY: EPIDEMIOLOGY, SURVEILLANCE, DIAGNOSIS AND IMPACT ON THE SAFETY OF BLOOD AND ORGAN DONATIONS" (ART. 12, COMMA 2, LETT.B), DLGS. 30 DICEMBRE 1992, N. 502 E CONVENZIONE CON IL MINISTERO DELLA SALUTE N. 146/R/2009-1539631 DEL 09/11/11) - MEZZI STATALI	0,00	0,00	0,00	0,00	0,00	0,00	0,00	0,00
E02923	ASSEGNAZIONI DELLO STATO PER INIZIATIVE PREVISITE DA LEGGI NAZIONALI O DAL PIANO SANITARIO NAZIONALE O DAL PIANO PROGRAMMI SPECIALI DI RILEVO INTERREGIONALE O NAZIONALE. PER RICERCHE O SPERIMENTAZIONI (ART.12, COMMA 2, LETT.B), DLGS. 30 DICEMBRE 1992, N. 502)	US6830	SPESA PER LA REALIZZAZIONE DEL PROGETTO "A IN VIVO STUDY OF THE INTERACTION BETWEEN LYMPHOCYTES AND ANTIGEN-PRESENTING CELLS IN THE PATHOPHYSIOLOGY OF CHRONIC GVHD FOLLOWING ALLOGENEIC HEART/ORTHOETIC STEM CELL TRANSPLANTATION" (ART. 12, COMMA 2, LETT.B), DLGS. 30 DICEMBRE 1992, N. 502 E CONVENZIONE CON IL MINISTERO DELLA SALUTE N. 251/GR-2009-1979320 DEL 15/11/11) - MEZZI STATALI	0,00	0,00	0,00	0,00	0,00	0,00	0,00	0,00
E02923	ASSEGNAZIONI DELLO STATO PER INIZIATIVE PREVISITE DA LEGGI NAZIONALI O DAL PIANO SANITARIO NAZIONALE O DAL PIANO PROGRAMMI SPECIALI DI RILEVO INTERREGIONALE O NAZIONALE. PER RICERCHE O SPERIMENTAZIONI (ART.12, COMMA 2, LETT.B), DLGS. 30 DICEMBRE 1992, N. 502)	US6836	SPESA PER LA REALIZZAZIONE DEL PROGETTO "CLASSICAL AND INNOVATIVE STRATEGIES FOR THE IDENTIFICATION OF GENETIC DEFECTS AT THE BASIS OF RARE FORMS OF PARTIAL EPILEPSY" (ART. 12, COMMA 2, LETT.B) DLGS. 30 DICEMBRE 1992, N. 502 E CONVENZIONE CON IL MINISTERO DELLA SALUTE N.096/GR-2009-1574072 DEL 09/11/11) - MEZZI STATALI	0,00	0,00	0,00	0,00	0,00	0,00	0,00	0,00
E02923	ASSEGNAZIONI DELLO STATO PER INIZIATIVE PREVISITE DA LEGGI NAZIONALI O DAL PIANO SANITARIO NAZIONALE O DAL PIANO PROGRAMMI SPECIALI DI RILEVO INTERREGIONALE O NAZIONALE. PER RICERCHE O SPERIMENTAZIONI (ART.12, COMMA 2, LETT.B), DLGS. 30 DICEMBRE 1992, N. 502)	US6832	ASSEGNAZIONI DELLO STATO PER INIZIATIVE PREVISITE DA LEGGI NAZIONALI O DAL PIANO SANITARIO NAZIONALE O DAL PIANO PROGRAMMI SPECIALI DI RILEVO INTERREGIONALE O NAZIONALE. PER RICERCHE O SPERIMENTAZIONI (ART.12, COMMA 2, LETT.B), DLGS. 30 DICEMBRE 1992, N. 502)	0,00	0,00	0,00	0,00	0,00	0,00	0,00	0,00

Elenco analitico delle risorse vincolate rappresentate nel prospetto del risultato di amministrazione

Natura del vincolo	Capitolo Entrata	Descrizione	Capitolo Spesa	Descrizione	Risorse vincolate al 01/01/2015 (a)	Accertamenti esercizio 2015 (b)	Impegni esercizio 2015 (c)	Fondo pluriennale vincolato del'esercizio 2015 (d)	Cancellazione dell'accertamento o eliminazione del vincolo (+) e cancellazione degli impegni (-) (e)	Risorse vincolate al 31/12/2015 (f)=(a)+(b)-(c)+(d)+(e)	Residui perenti mandati in perenzione negli esercizi precedenti e non ancora rescritti (h)
E02923		ASSEGNAZIONI DELLO STATO PER INIZIATIVE PREVISITE DA LEGGI NAZIONALI O DAL PIANO SANITARIO NAZIONALE RIGUARDANTI PROGRAMMI SPECIALI DI RILEVO INTERREGIONALE O NAZIONALE. PER RICERCHE O SPERIMENTAZIONI (ART.12, COMMA 2, LETT.B), DLGS. 30 DICEMBRE 1992, N. 502)	US68394	SPESA PER LA REALIZZAZIONE DEL PROGETTO "ENHANCEMENT OF MODELS FOR IDENTIFICATION OF PATIENTS WITH POTENTIAL BENEFIT FROM CHRONIC CARE CASE/DISEASE MANAGEMENT PROGRAMS" (ART.12, COMMA 2, LETT.B) DLGS. 30 DICEMBRE 1992, N.502 E CONVENZIONE CON IL MINISTERO DELLA SALUTE N.128/RF-2010-2305957 DEL 25 OTTOBRE 2012) - MEZZI STATALI	0,00	0,00	0,00	0,00	0,00	0,00	0,00
E02923		ASSEGNAZIONI DELLO STATO PER INIZIATIVE PREVISITE DA LEGGI NAZIONALI O DAL PIANO SANITARIO NAZIONALE RIGUARDANTI PROGRAMMI SPECIALI DI RILEVO INTERREGIONALE O NAZIONALE. PER RICERCHE O SPERIMENTAZIONI (ART.12, COMMA 2, LETT.B), DLGS. 30 DICEMBRE 1992, N. 502)	US68398	SPESA PER LA REALIZZAZIONE DEL PROGETTO "THE CONTRIBUTION OF ICT TO PATIENT SAFETY IN SURGICAL PROCESS" (ART.12, COMMA 2, LETT.B) DLGS. 30 DICEMBRE 1992, N.502 E CONVENZIONE CON IL MINISTERO DELLA SALUTE N.20/RF-2010-2317105 DEL 25 OTTOBRE 2012) - MEZZI STATALI	0,00	42.000,00	42.000,00	0,00	0,00	0,00	0,00
E02923		ASSEGNAZIONI DELLO STATO PER INIZIATIVE PREVISITE DA LEGGI NAZIONALI O DAL PIANO SANITARIO NAZIONALE RIGUARDANTI PROGRAMMI SPECIALI DI RILEVO INTERREGIONALE O NAZIONALE. PER RICERCHE O SPERIMENTAZIONI (ART.12, COMMA 2, LETT.B), DLGS. 30 DICEMBRE 1992, N. 502)	US6474	SPESA PER LA REALIZZAZIONE DEL PROGETTO "MANUFACTURING INFORMATION OF ORTHOPEDIC ARTICULAR PROSTHESIS. ANALYSIS OF SPECIFIC SAFETY ISSUES FOR RADIO THERAPY, MAGNETIC RESONANCE, ORTHOPEDIC SURGERY AND IDENTIFICATION OF A TRACEABILITY MODEL." (ART. 12, COMMA 2, LETT. B) DLGS. 30 DICEMBRE 1992, N.502 E CONVENZIONE CON IL MINISTERO DELLA SALUTE N. 239/GR-2010-2308995 DEL 29/10/2012) - MEZZI STATALI	0,00	75.000,00	75.000,00	0,00	0,00	0,00	0,00
E02923		ASSEGNAZIONI DELLO STATO PER INIZIATIVE PREVISITE DA LEGGI NAZIONALI O DAL PIANO SANITARIO NAZIONALE RIGUARDANTI PROGRAMMI SPECIALI DI RILEVO INTERREGIONALE O NAZIONALE. PER RICERCHE O SPERIMENTAZIONI (ART.12, COMMA 2, LETT.B), DLGS. 30 DICEMBRE 1992, N. 502)	US6497	TRASFERIMENTI AD AZIENDE ED ENTI DEL SSR PER LA REALIZZAZIONE DEI PROGETTI DI RICERCA FINALIZZATA (ART.12, COMMA 2, LETT.B) DLGS 30 DICEMBRE 1992, N. 502) - BANDO RF ANNO 2011-2012 - MEZZI STATALI	1.595.449,90	2.308.364,51	3.903.814,41	0,00	0,00	0,00	0,00
E02923		ASSEGNAZIONI DELLO STATO PER INIZIATIVE PREVISITE DA LEGGI NAZIONALI O DAL PIANO SANITARIO NAZIONALE RIGUARDANTI PROGRAMMI SPECIALI DI RILEVO INTERREGIONALE O NAZIONALE. PER RICERCHE O SPERIMENTAZIONI (ART.12, COMMA 2, LETT.B), DLGS. 30 DICEMBRE 1992, N. 502)	US6498	TRASFERIMENTI AD AMMINISTRAZIONI LOCALI NON APPARTENENTI AL SSR PER LA REALIZZAZIONE DEI PROGETTI DI RICERCA FINALIZZATA (ART.12, COMMA 2, LETT.B) DLGS 30 DICEMBRE 1992, N. 502) - BANDO RF ANNO 2011-2012 - MEZZI STATALI	0,00	0,00	0,00	0,00	0,00	0,00	0,00

Elenco analitico delle risorse vincolate rappresentate nel prospetto del risultato di amministrazione

Natura del vincolo	Capitolo Entrata	Descrizione	Capitolo Spesa	Descrizione	Risorse vincolate al 01/01/2015 (a)	Accertamenti esercizio 2015 (b)	Impegni esercizio 2015 (c)	Fondo pluriennale vincolato del'esercizio 2015 (d)	Cancellazione dell'accertamento o eliminazione del vincolo (+) e cancellazione degli impegni (-) (e)	Risorse vincolate al 31/12/2015 (f)=(a)+(b)-(c)+(d)+(e)	Residui perenti mandati in perenzione negli esercizi precedenti e non ancora riscossi (h)
E02923		ASSEGNAZIONI DELLO STATO PER INIZIATIVE PREVISTE DA LEGGI NAZIONALI O DAL PIANO SANITARIO NAZIONALE RIGUARDANTI PROGRAMMI SPECIALI DI RILIEVO INTERREGIONALE O NAZIONALE, PER RICERCHE O SPERIMENTAZIONI (ART.12, COMMA 2, LETT.B), DLGS. 30 DICEMBRE 1992, N. 502).	U58499	TRASFERIMENTI AD AZIENDE ED ENTI DEL SSR PER LA REALIZZAZIONE DEI PROGETTI DI RICERCA FINALIZZATA (ART.12, COMMA 2, LETT.B) DLGS 30 DICEMBRE 1992, N. 502). BANDO GR ANNO 2011-2012 - MEZZI STATALI	993.065,62	1.436.809,38	2.429.875,00	0,00	0,00	0,00	0,00
E02927		ASSEGNAZIONE DELLO STATO SUL FONDO NAZIONALE PER LE ATTIVITA' DELLE CONSIGLIERE E DEI CONSIGLIERI DI PARTITA (DLGS. 11 APRILE 2006, N.198)	U75042	SPESA PER L'ATTIVITA' DELLA CONSIGLIERA E DEL CONSIGLIERE DI PARTITA REGIONALE (DLGS. 11 APRILE 2006, N.198) - MEZZI STATALI	4.986,66	26.893,37	4.967,38	0,00	-4.344,91	31.257,56	0,00
E02927		ASSEGNAZIONE DELLO STATO SUL FONDO NAZIONALE PER LE ATTIVITA' DELLE CONSIGLIERE E DEI CONSIGLIERI DI PARTITA (DLGS. 11 APRILE 2006, N.198)	U75044	ASSEGNAZIONE ALLE AMMINISTRAZIONI PROVINCIALI DELLE RISORSE RELATIVE ALLE SPESA PER L'ATTIVITA' DELLE CONSIGLIERE E DEI CONSIGLIERI DI PARTITA PROVINCIALI (DLGS 11 APRILE 2006, N.198) - MEZZI STATALI	0,00	3.212,14	3.212,14	0,00	0,00	0,00	0,00
E02933		TRASFERIMENTO DAL MINISTERO DELLA SALUTE PER LA REALIZZAZIONE DEL PROGRAMMA SPERIMENTALE 'OSSERVATORIO NAZIONALE SULLA QUALITA' DELL'EDUCAZIONE CONTINUA IN PROGETTO PILOTA'.	U58098	SPESA PER LA REALIZZAZIONE DEL PROGRAMMA NAZIONALE SULLA QUALITA' DELL'EDUCAZIONE CONTINUA IN MEDICINA - PROGETTO PILOTA' - (CONVENZIONE REGISTRATA IN DATA 5 MARZO 2005) - MEZZI STATALI	42.102,92	0,00	0,00	0,00	0,00	42.102,92	0,00
E02936		ASSEGNAZIONE DELLO STATO PER IL FINANZIAMENTO DELLE AZIONI FORMATIVE AZIENDALI, SETTORIALI E TERRITORIALI E SVILUPPO DELLA PRASSI DELLA FORMAZIONE CONTINUA (D.L. 20 MAGGIO 1993 N. 148 CONVERTITO DALLA LEGGE 19 LUGLIO 1993 N. 236, LEGGE 8 MARZO 2000 N. 53, E D.L. 29 NOVEMBRE 2008, N. 185 CONVERTITO DALLA LEGGE 28 GENNAIO 2009 N. 21)	U75748	RIASSEGNAZIONE AGLI ENTI DELLE AMMINISTRAZIONI LOCALI DEI FONDI PER AZIONI FORMATIVE AZIENDALI, SETTORIALI E TERRITORIALI VOLTE A FRONTeggiARE L'ATTUALE FASE DI TRASFORMAZIONE E RISTRUTTURAZIONE DELLE IMPRESE (ART. 9, L. 19 LUGLIO 1993, N.236, CIRCOLARE N. 139/98, CIRCOLARE N. 30/00 E CIRCOLARE N. 92/00).	643.437,59	0,00	0,00	0,00	0,00	643.437,59	0,00
E02936		ASSEGNAZIONE DELLO STATO PER IL FINANZIAMENTO DELLE AZIONI FORMATIVE AZIENDALI, SETTORIALI E TERRITORIALI E SVILUPPO DELLA PRASSI DELLA FORMAZIONE CONTINUA (D.L. 20 MAGGIO 1993 N. 148 CONVERTITO DALLA LEGGE 19 LUGLIO 1993 N. 236, LEGGE 8 MARZO 2000 N. 53, E D.L. 29 NOVEMBRE 2008, N. 185 CONVERTITO DALLA LEGGE 28 GENNAIO 2009 N. 21)	U75750	RIASSEGNAZIONE ALLE IMPRESE DEI FONDI PER AZIONI FORMATIVE AZIENDALI, SETTORIALI E TERRITORIALI VOLTE A FRONTeggiARE L'ATTUALE FASE DI TRASFORMAZIONE E RISTRUTTURAZIONE DELLE IMPRESE (ART. 9, L. 19 LUGLIO 1993, N.236, CIRCOLARE N. 139/98, CIRCOLARE N. 30/00 E CIRCOLARE N. 92/00)	41.000,00	0,00	0,00	0,00	0,00	41.000,00	0,00
E02936		ASSEGNAZIONE DELLO STATO PER IL FINANZIAMENTO DELLE AZIONI FORMATIVE AZIENDALI, SETTORIALI E TERRITORIALI E SVILUPPO DELLA PRASSI DELLA FORMAZIONE CONTINUA (D.L. 20 MAGGIO 1993 N. 148 CONVERTITO DALLA LEGGE 19 LUGLIO 1993 N. 236, LEGGE 8 MARZO 2000 N. 53, E D.L. 29 NOVEMBRE 2008, N. 185 CONVERTITO DALLA LEGGE 28 GENNAIO 2009 N. 21)	U75754	RIASSEGNAZIONE AGLI ENTI DI FORMAZIONE DEI FONDI PER AZIONI FORMATIVE AZIENDALI, SETTORIALI E TERRITORIALI VOLTE A FRONTeggiARE L'ATTUALE FASE DI TRASFORMAZIONE E RISTRUTTURAZIONE DELLE IMPRESE (ART. 9, L. 19 LUGLIO 1993, N. 236, CIRCOLARE N. 139/98, CIRCOLARE N. 30/00 E CIRCOLARE N. 92/00)	40.034,37	0,00	0,00	0,00	0,00	40.034,37	0,00

Elenco analitico delle risorse vincolate rappresentate nel prospetto del risultato di amministrazione

Natura del Vincolo	Capitolo Entrata	Descrizione	Capitolo Spesa	Descrizione	Risorse vincolate al 01/01/2015 (a)	Accertamenti esercizio 2015 (b)	Impegni esercizio 2015 (c)	Fondo pluriennale vincolato dell'esercizio 2015 (d)	Cancellazione dell'accertamento o eliminazione del vincolo (+) e cancellazione degli impegni (-) (e)	Risorse vincolate al 31/12/2015 (f)=(a)+(b)-(c)+(d)+(e)	Residui perenti mandati in perenzione negli esercizi precedenti e non ancora rescritti (h)
E02936		ASSEGNAZIONE DELLO STATO PER LE AZIENDALI, SETTORIALI E TERRITORIALI E SVILUPPO DELLA PRASSI DELLA FORMAZIONE CONTINUA (D.L. 20 MAGGIO 1993 N. 148 CONVERTITO DALLA LEGGE 19 LUGLIO 1993 N. 236 LEGGE 8 MARZO 2000 N. 53 E D.L. 29 NOVEMBRE 2008 N. 185 CONVERTITO DALLA LEGGE 28 GENNAIO 2009 N. 21)	U75757	ASSEGNAZIONE AGLI ENTI DELLE AMMINISTRAZIONI LOCALI PER AZIONI FORMATIVE AZIENDALI, SETTORIALI E TERRITORIALI VOLTE A FRONTEGGIARE L'ATTUALE FASE DI TRASFORMAZIONE E RISTRUTTURAZIONE DELLE IMPRESE (D.L. 20 MAGGIO 1993 N.148 CONVERTITO DALLA L. 19 LUGLIO 1993 N.236 LEGGE 8 MARZO 2000 N.53 E D.L.29 NOVEMBRE 2008 N. 185 CONVERTITO DALLA L. 28 GENNAIO 2009 N. 21)-MEZZI STATALI	463.683,80	0,00	0,00	0,00	0,00	463.683,80	229,50
E02936		ASSEGNAZIONE DELLO STATO PER LE AZIENDALI, SETTORIALI E TERRITORIALI E SVILUPPO DELLA PRASSI DELLA FORMAZIONE CONTINUA (D.L. 20 MAGGIO 1993 N. 148 CONVERTITO DALLA LEGGE 19 LUGLIO 1993 N. 236 LEGGE 8 MARZO 2000 N. 53 E D.L. 29 NOVEMBRE 2008 N. 185 CONVERTITO DALLA LEGGE 28 GENNAIO 2009 N. 21)	U75769	ASSEGNAZIONE ALE E IMPRESE PER AZIONI FORMATIVE AZIENDALI, SETTORIALI E TERRITORIALI VOLTE A FRONTEGGIARE L'ATTUALE FASE DI TRASFORMAZIONE E RISTRUTTURAZIONE DELLE IMPRESE (ART. 9, L. 19 LUGLIO 1993, N.236; CIRCOLARE N. 139/98, CIRCOLARE N. 30/00 E CIRCOLARE N. 92/00) - MEZZI STATALI	532.474,64	0,00	317.508,00	0,00	-10.083,20	225.029,84	0,00
E02936		ASSEGNAZIONE DELLO STATO PER LE AZIENDALI, SETTORIALI E TERRITORIALI E SVILUPPO DELLA PRASSI DELLA FORMAZIONE CONTINUA (D.L. 20 MAGGIO 1993 N. 148 CONVERTITO DALLA LEGGE 19 LUGLIO 1993 N. 236 LEGGE 8 MARZO 2000 N. 53 E D.L. 29 NOVEMBRE 2008 N. 185 CONVERTITO DALLA LEGGE 28 GENNAIO 2009 N. 21)	U75771	ASSEGNAZIONE AGLI ENTI DI FORMAZIONE PER AZIONI FORMATIVE AZIENDALI, SETTORIALI E TERRITORIALI VOLTE A FRONTEGGIARE L'ATTUALE FASE DI TRASFORMAZIONE E RISTRUTTURAZIONE DELLE IMPRESE (ART. 9, L. 19 LUGLIO 1993, N.236; CIRCOLARE N. 139/98, CIRCOLARE N. 30/00 E CIRCOLARE N. 92/00) - MEZZI STATALI	153.558,62	0,00	0,00	0,00	0,00	153.558,62	0,00
E02944		ASSEGNAZIONE DELLO STATO PER INIZIATIVE DI INFORMAZIONE AGLI OPERATORI SANITARI SULLE PROPRIETA' SULL'IMPIEGO E SUGLI EFFETTI INDESIDERATI DEI MEDICINALI E DI ALTRI PRODOTTI DI INTERESSE SANITARIO, NONCHE' PER LE CAMPAGNE DI EDUCAZIONE SANITARIA.	U56205	TRASFERIMENTI ALLE AZIENDE SANITARIE ED ENTI DEL SSR PER LA REALIZZAZIONE DI INIZIATIVE DI INFORMAZIONE AGLI OPERATORI SANITARI SULLE PROPRIETA' SULL'IMPIEGO E SUGLI EFFETTI INDESIDERATI DEI MEDICINALI E DI ALTRI PRODOTTI DI INTERESSE SANITARIO, NONCHE' PER LE CAMPAGNE DI EDUCAZIONE SANITARIA - MEZZI STATALI	36.803,94	61.416,86	98.220,60	0,00	0,00	0,00	0,00
E02944		ASSEGNAZIONE DELLO STATO PER INIZIATIVE DI INFORMAZIONE AGLI OPERATORI SANITARI SULLE PROPRIETA' SULL'IMPIEGO E SUGLI EFFETTI INDESIDERATI DEI MEDICINALI E DI ALTRI PRODOTTI DI INTERESSE SANITARIO, NONCHE' PER LE CAMPAGNE DI EDUCAZIONE SANITARIA.	U56400	TRASFERIMENTO ALLA AZIENDA USL DI BOLOGNA PER LA REALIZZAZIONE DELLA CAMPAGNA DI EDUCAZIONE SANITARIA RIVOLTA AGLI UTILIZZATORI FINALI DEI PRODOTTI COSMETICI SULLE NUOVE NORME INTRODOLTE DAL REGOLAMENTO (CE) N.1232/2009 IN MATERIA DI COSMETOVIGILANZA CON PARTICOLARE RIGUARDO ALLA FINALITA' DEL PROCESSO DI SEGNALEAZIONE DI EFFETTI INDESIDERABILI GRAVI E NON GRAVI. (BANDO MINISTERO DELLA SALUTE DEL 10/9/2013) - MEZZI STATALI	0,00	0,00	0,00	0,00	0,00	0,00	0,00

Elenco analitico delle risorse vincolate rappresentate nel prospetto del risultato di amministrazione

Natura del vincolo	Capitolo Entrata	Descrizione	Capitolo Spesa	Descrizione	Risorse vincolate al 01/01/2015 (a)	Accertamenti esercizio 2015 (b)	Impegni esercizio 2015 (c)	Fondo pluriennale vincolato del'esercizio 2015 (d)	Cancellazione dell'accertamento o eliminazione del vincolo (+) e cancellazione degli impegni (-) (e)	Risorse vincolate al 31/12/2015 (f)=(a)+(b)-(c)+(d)+(e)	Residui perenti mandati in perenzione negli esercizi precedenti e non ancora riscossi (h)
E02945		ASSEGNAZIONE DELLO STATO PER IL COFINANZIAMENTO DEL PROGRAMMA DI INIZIATIVA COMUNITARIA PER LA LOTTA CONTRO LE DISCRIMINAZIONI E DISUGUAGLIANZE IN RELAZIONE AL MERCATO DEL LAVORO - EQUAL FONDO DI ROTAZIONE NAZIONALE (L. 16 APRILE 1987, N.183 E DELIBERA CIPE DEL 22 GIUGNO 2000, N.67).	U7574	INTERVENTI PER L'ATTUAZIONE DEL PROGRAMMA DI INIZIATIVA COMUNITARIA PER LA LOTTA CONTRO LE DISCRIMINAZIONI E LE DISUGUAGLIANZE IN RELAZIONE AL MERCATO DEL LAVORO - EQUAL - FONDO DI ROTAZIONE NAZIONALE (L. 16 APRILE 1987, N. 183, DELIBERA CIPE 67/2000) - MEZZI STATALI.	0,00	0,00	0,00	0,00	0,00	0,00	109.158,59
E02953		ASSEGNAZIONE DELLO STATO PER LA REALIZZAZIONE DI MISURE DI POLITICA ATTIVA DELL'IMPIEGO (ART.45, L.17 MAGGIO 1999, N.144).	U7570	CONTRIBUTI A ENTI DELLE AMMINISTRAZIONI LOCALI PER LA REALIZZAZIONE DI MISURE DI POLITICA ATTIVA DELL'IMPIEGO (ART. 45 LEGGE 17 MAGGIO 1999, N.144) - MEZZI STATALI	38.375,86	0,00	0,00	0,00	0,00	38.375,86	0,00
E02953		ASSEGNAZIONE DELLO STATO PER LA REALIZZAZIONE DI MISURE DI POLITICA ATTIVA DELL'IMPIEGO (ART.45, L.17 MAGGIO 1999, N.144).	U7588	CONTRIBUTI ALLE IMPRESE PER LA REALIZZAZIONE DI MISURE DI POLITICA ATTIVA DELL'IMPIEGO (ART. 45, LEGGE 17 MAGGIO 1999, N.144) - MEZZI STATALI	35.000,00	0,00	0,00	0,00	0,00	35.000,00	0,00
E02953		ASSEGNAZIONE DELLO STATO PER LA REALIZZAZIONE DI MISURE DI POLITICA ATTIVA DELL'IMPIEGO (ART.45, L.17 MAGGIO 1999, N.144).	U7590	CONTRIBUTI AGLI ENTI DI FORMAZIONE PER LA REALIZZAZIONE DI MISURE DI POLITICA ATTIVA DELL'IMPIEGO (ART. 45, LEGGE 17 MAGGIO 1999, N.144) - MEZZI STATALI	27.954,07	0,00	0,00	0,00	0,00	27.954,07	0,00
E02956		ASSEGNAZIONE DELLO STATO SUL FONDO PER L'INTEGRAZIONE DEGLI INTERVENTI IN FAVORE DEI CITTADINI HANDICAPPATI (L. 5 FEBBRAIO 1992, N.104 MODIFICATA DALLA L. 21 MAGGIO 1998, N.162).	U6110	DESTINAZIONE DELLA QUOTA DEL FONDO DELLO STATO PER LA INTEGRAZIONE DEGLI INTERVENTI REGIONALI IN FAVORE DEI CITTADINI HANDICAPPATI (ART. 42, COMMA 6, LETT. O), L. 5 FEBBRAIO 1992, N. 104) - MEZZI STATALI.	168.631,43	0,00	0,00	0,00	0,00	168.631,43	0,00
E02956		ASSEGNAZIONE DELLO STATO SUL FONDO PER L'INTEGRAZIONE DEGLI INTERVENTI IN FAVORE DEI CITTADINI HANDICAPPATI (L. 5 FEBBRAIO 1992, N.104 MODIFICATA DALLA L. 21 MAGGIO 1998, N.162).	U6116	SPESE DI RAPPRESENTANZA E ORGANIZZAZIONE EVENTI PER LA PROMOZIONE E IL SOSTEGNO DI INIZIATIVE DI SENSIBILIZZAZIONE CULTURALE E DI COORDINAMENTO DELLE ATTIVITA' DI DOCUMENTAZIONE E CONSULENZA NELL'AREA DELLA DISABILITA' (L.R.21 AGOSTO 1987, N.29 ART.11 E ART. 10, TER. L. 5 FEBBRAIO 1992, N. 104, L. 21 MAGGIO 1998, N. 162 ART.1 LETT. C, L. 8 NOVEMBRE 2000, N.328) - MEZZI STATALI.	5.455,12	0,00	0,00	0,00	0,00	5.455,12	0,00
E02967		ASSEGNAZIONE DELLO STATO PER I RIMBORSI DEGLI ONERI DI VOLONTARIATO SOSTENUTI PER LA PARTECIPAZIONE AD ATTIVITA' DI PROTEZIONE CIVILE (ARTT. 9 E 10, D.P.R. 8 FEBBRAIO 2001, N. 194).	U47372	CONTRIBUTI ALL'AGENZIA REGIONALE DI PROTEZIONE CIVILE PER IL RIMBORSO DEGLI ONERI DI VOLONTARIATO, SOSTENUTI PER LA PARTECIPAZIONE AD ATTIVITA' DI PROTEZIONE CIVILE (ARTT. 9 E 10 D.P.R. 8 FEBBRAIO 2001, N. 194, ARTT. 3, 4, 12, 14, 15, 16, 17, 18, 20 E 22, L.R. 7 FEBBRAIO 2005, N.1) - MEZZI STATALI	318.382,31	159.477,19	318.382,31	0,00	0,00	159.477,19	0,00
E02979		ASSEGNAZIONE DELLO STATO PER IL FINANZIAMENTO DELL'OBBLIGO DI FREQUENZA DI ATTIVITA' FORMATIVE (ART. 68, L.17 MAGGIO 1999, N.144).	U75682	SPESE PER PRESTAZIONI PROFESSIONALI E SPECIALISTICHE RELATIVE AD INTERVENTI FINALIZZATI ALL'OBBLIGO DI FREQUENZA DI ATTIVITA' FORMATIVE (ART. 68, L.17 MAGGIO 1999, N.144), MEZZI STATALI	0,00	1.635.306,40	10.571,30	95.141,70	0,00	1.529.593,40	0,00

Elenco analitico delle risorse vincolate rappresentate nel prospetto del risultato di amministrazione

Natura del vincolo	Capitolo Entrata	Descrizione	Capitolo Spesa	Descrizione	Risorse vincolate al 01/01/2015 (a)	Accertamenti esercizio 2015 (b)	Impegni esercizio 2015 (c)	Fondo pluriennale vincolato del'esercizio 2015 (d)	Cancellazione dell'accertamento o eliminazione del vincolo (+) e cancellazione degli impegni (-) (e)	Risorse vincolate al 31/12/2015 (f)=(a)+(b)-(c)+(d)-(e)	Residui perenti mandati in perenzione negli esercizi precedenti e non ancora riscossi (h)
E02979	ASSEGNAZIONE DELLO STATO PER IL FINANZIAMENTO DELL'OBBLIGO DI FREQUENZA DI ATTIVITA' FORMATIVE (ART. 68, L.17 MAGGIO 1999, N.144)	UT5664	SPESA PER ACQUISIZIONE DI SERVIZI INFORMATICI RELATIVI AD INTERVENTI FINALIZZATI ALL'OBBLIGO DI FREQUENZA DI ATTIVITA' FORMATIVE (ART. 68, L.17 MAGGIO 1999, N.144) MEZZI STATALI.	500.000,00	196.500,00	298.860,28	395.260,22	0,00	2.379,50	0,00	
E02979	ASSEGNAZIONE DELLO STATO PER IL FINANZIAMENTO DELL'OBBLIGO DI FREQUENZA DI ATTIVITA' FORMATIVE (ART. 68, L.17 MAGGIO 1999, N.144)	UT5666	SPESA PER RAPPRESENTANZA ORGANIZZAZIONE EVENTI, PUBBLICITA' E SERVIZI PER TRASFERTA, INERENTI ATTIVITA' FINALIZZATE ALL'OBBLIGO DI FREQUENZA DI ATTIVITA' FORMATIVE (ART. 68, L.17 MAGGIO 1999, N.144) MEZZI STATALI.	826.273,24	3.299.984,20	0,00	0,00	0,00	4.126.257,44	0,00	
E02979	ASSEGNAZIONE DELLO STATO PER IL FINANZIAMENTO DELL'OBBLIGO DI FREQUENZA DI ATTIVITA' FORMATIVE (ART. 68, L.17 MAGGIO 1999, N.144)	UT5658	ASSEGNAZIONE AGLI ENTI, DELLE AMMINISTRAZIONI LOCALI PER INTERVENTI FINALIZZATI ALL'OBBLIGO DI FREQUENZA DI ATTIVITA' FORMATIVE (ART. 68, L.17 MAGGIO 1999, N.144, ART. 1, D.LGS 15 APRILE 2005, N.76) - MEZZI STATALI.	4.573.083,50	10.840.617,50	15.371.181,00	0,00	0,00	42.500,00	293.750,72	
E02979	ASSEGNAZIONE DELLO STATO PER IL FINANZIAMENTO DELL'OBBLIGO DI FREQUENZA DI ATTIVITA' FORMATIVE (ART. 68, L.17 MAGGIO 1999, N.144)	UT5663	ASSEGNAZIONE ALLE AUTONOMIE SCOLASTICHE PER INTERVENTI FINALIZZATI ALL'OBBLIGO DI FREQUENZA DI ATTIVITA' FORMATIVE (ART. 68, L.17 MAGGIO 1999, N.144, ART. 1, D.LGS 15 APRILE 2005, N.76) - MEZZI STATALI.	3.989.875,00	0,00	2.778.912,50	1.190.962,50	0,00	0,00	0,00	
E02979	ASSEGNAZIONE DELLO STATO PER IL FINANZIAMENTO DELL'OBBLIGO DI FREQUENZA DI ATTIVITA' FORMATIVE (ART. 68, L.17 MAGGIO 1999, N.144)	UT5664	ASSEGNAZIONE AGLI ENTI DI FORMAZIONE PER INTERVENTI FINALIZZATI ALL'OBBLIGO DI FREQUENZA DI ATTIVITA' FORMATIVE (ART. 68, L.17 MAGGIO 1999, N.144, ART. 1, D.LGS 15 APRILE 2005, N.76) - MEZZI STATALI.	4.933.042,52	8.955.797,65	1.222.497,50	2.814.037,50	0,00	9.852.305,17	0,00	
E02979	ASSEGNAZIONE DELLO STATO PER IL FINANZIAMENTO DELL'OBBLIGO DI FREQUENZA DI ATTIVITA' FORMATIVE (ART. 68, L.17 MAGGIO 1999, N.144)	UT5666	ASSEGNAZIONE ALLE IMPRESE PER INTERVENTI FINALIZZATI ALL'OBBLIGO DI FREQUENZA DI ATTIVITA' FORMATIVE (ART. 68, L.17 MAGGIO 1999, N.144, ART. 1, D.LGS 15 APRILE 2005, N.76) - MEZZI STATALI.	2.471.698,19	19.428.547,25	3.844.470,00	0,00	0,00	18.065.775,44	0,00	
E02979	ASSEGNAZIONE DELLO STATO PER IL FINANZIAMENTO DELL'OBBLIGO DI FREQUENZA DI ATTIVITA' FORMATIVE (ART. 68, L.17 MAGGIO 1999, N.144)	UT5668	ASSEGNAZIONE ALLE FAMIGLIE PER VOUCHER INCENTIVI E AZIONI FINALIZZATE ALL'OBBLIGO DI FREQUENZA DI ATTIVITA' FORMATIVE (ART. 68, L.17 MAGGIO 1999, N.144, ART. 1, D.LGS 15 APRILE 2005, N.76) - MEZZI STATALI.	222.506,84	0,00	54,00	0,00	0,00	222.452,84	0,00	
E02983	ASSEGNAZIONE DELLO STATO PER LA REALIZZAZIONE DEGLI INTERVENTI PREVISTI DALL'ACCORDO DI PROGRAMMA STIPULATO AI SENSI DELL'ART. 5 DEL D.LGS N.229 DEL 19 GIUGNO 1999 PER IL SETTORE DEGLI INVESTIMENTI SANITARI EX ART. 20 L. 11 MARZO 1988, N.67 AREA STRUTTURE PER ANZIANI E DISABILI.	U65710	TRASFERIMENTI IN CONTO CAPITALE AD ENTI DELLE AMMINISTRAZIONI LOCALI PER INTERVENTI PREVISTI DALL'ACCORDO DI PROGRAMMA STIPULATO AI SENSI DELL'ART.5 BIS DEL D.LGS N. 229 DEL 19 GIUGNO 1999 PER IL SETTORE DEGLI INVESTIMENTI SANITARI EX ART. 20 LEGGE 67/88, AREA STRUTTURE DEDICATE ALLE PERSONE DISABILI - MEZZI STATALI.	0,00	0,00	0,00	0,00	0,00	0,00	112.820,59	



Elenco analitico delle risorse vincolate rappresentate nel prospetto del risultato di amministrazione

Natura del vincolo	Capitolo Entrata	Descrizione	Capitolo Spesa	Descrizione	Risorse vincolate al 01/01/2015 (a)	Accertamenti esercizio 2015 (b)	Impegni esercizio 2015 (c)	Fondo pluriennale vincolato del'esercizio 2015 (d)	Cancellazione dell'accertamento o eliminazione del vincolo (+) e cancellazione degli impegni (-) (e)	Risorse vincolate al 31/12/2015 (f)=(a)+(b)-(c)+(d)-(e)	Residui perenti mandati in perenzione negli esercizi precedenti e non ancora riscossi (h)
E02989		ASSEGNAZIONE DELLO STATO PER LA REALIZZAZIONE DEGLI INTERVENTI PREVISI NEGLI ACCORDI DI PROGRAMMA PER IL SETTORE DEGLI INVESTIMENTI SANITARI STIPULATI CON IL MINISTERO DELLA SALUTE (ART. 20 L. 11 MARZO 1988, N.67, DELIBERA CIPE 2 AGOSTO 2002, N.65, DELIBERA CIPE 20 DICEMBRE 2004, N.63).	U65719	TRASFERIMENTI IN CONTO CAPITALE AD AZIENDE SANITARIE ED ENTI DEL SSR PER L'ATTUAZIONE DEGLI INVESTIMENTI PREVISI DAGLI ACCORDI DI PROGRAMMA STIPULATI CON IL MINISTERO DELLA SALUTE - AREA SANITARIA (ART. 20, L. 11 MARZO 1988, N. 67 - DELIBERA CIPE 2 AGOSTO 2002, N. 65 E DELIBERA CIPE 20 DICEMBRE 2004, N. 63) - MEZZI STATALI	0,00	0,00	0,00	0,00	0,00	0,00	4.739.521,25
E02991		ASSEGNAZIONE DELLO STATO PER L'ATTUAZIONE DEL PROGRAMMA "SUPPORTO IN FAVORE DELLE POLITICHE MINORILI RAFFORZAMENTO ISTITUZIONALE PER IL DECENTRAMENTO DEI SERVIZI SOCIALI E DEL SERVIZIO NAZIONALE PER LE ADOZIONI E LA PROTEZIONE DEI DIRITTI DELL'INFANZIA E ARMONIZZAZIONE DELLA LEGISLAZIONE CON LA NORMATIVA UE" (CONVENZIONE MINISTERO AFFARI ESTERI DEL 27 LUGLIO 2005).	U6823	SPESA PER L'ATTUAZIONE DEL PROGRAMMA "SUPPORTO IN FAVORE DELLE POLITICHE MINORILI RAFFORZAMENTO ISTITUZIONALE PER IL DECENTRAMENTO DEI SERVIZI SOCIALI E DEL SERVIZIO NAZIONALE PER LE ADOZIONI E LA PROTEZIONE DEI DIRITTI DELL'INFANZIA E ARMONIZZAZIONE DELLA LEGISLAZIONE CON LA NORMATIVA UE" (CONVENZIONE MINISTERO AFFARI ESTERI DEL 27/07/2005 REP. 1250 DEL 27/07/2005) - MEZZI STATALI	15.440,00	0,00	0,00	0,00	0,00	15.440,00	532.800,00
E02993		ASSEGNAZIONE DELLO STATO PER L'ATTUAZIONE DI UNO SPECIALE PROGRAMMA DI ASSISTENZA PER LE VITTIME DEI REATI PREVISI DAGLI ART. 600 E 601 DEL CODICE PENALE (ART. 13, LEGGE 11 AGOSTO 2003, N. 228)	U6821	CONTRIBUTI ALE AMMINISTRAZIONI PUBBLICHE PER L'ATTUAZIONE DI PROGETTI INDIVIDUALIZZATI DI ASSISTENZA E PROGRAMMI DI PROTEZIONE SOCIALE NELL'AMBITO DEL PROGETTO REGIONALE "OLTRE LA STRADA" (ART.13, L. 11 AGOSTO 2003, N.228, D.P.R. N.237/2005; ART.18, D.LGS. 28/09/98 E D.P.R. N.394/99) - QUOTIA STATALE	1.139,63	730.583,04	730.583,04	0,00	0,00	1.139,63	0,00
E03071		ASSEGNAZIONE DELLO STATO PER L'ATTUAZIONE DEI PROGRAMMI DI ASSISTENZA ED INTEGRAZIONE SOCIALE DEGLI STRANIERI (D.LGS. 25 LUGLIO 1998, N.296; ART. 25 D.P.R. 31 AGOSTO 1999, N. 394)	U6827	CONTRIBUTI AD ASSOCIAZIONI E ALTRE ISTITUZIONI SOCIALI PRIVATE SENZA SCOPO DI LUCRO PER L'ATTUAZIONE DI PROGETTI INDIVIDUALIZZATI DI ASSISTENZA E PROGRAMMI DI PROTEZIONE SOCIALE NELL'AMBITO DEL PROGETTO REGIONALE "OLTRE LA STRADA" (ART. 13, LEGGE 11 AGOSTO 2003 N.228, D.P.R. 237/2005 E ART. 18, D.LGS.28/09/98, D.P.R. N. 394/99) - QUOTIA STATALE	0,00	54.448,14	54.448,14	0,00	0,00	0,00	0,00

Elenco analitico delle risorse vincolate rappresentate nel prospetto del risultato di amministrazione

Natura del vincolo	Capitolo Entrata	Descrizione	Capitolo Spesa	Descrizione	Risorse vincolate al 01/01/2015 (a)	Accertamenti esercizio 2015 (b)	Impegni esercizio 2015 (c)	Fondo pluriennale vincolato dell'esercizio 2015 (d)	Cancellazione dell'accertamento o eliminazione del vincolo (+) e cancellazione degli impegni (-) (e)	Risorse vincolate al 31/12/2015 (f)=(a)+(b)-(c)+(d)-(e)	Residui perenti mandati in pertinenza negli esercizi precedenti e non ancora riscossi (h)
	U68317	CONTRIBUTI A ENTI LOCALI E AZIENDE USL PER L'INTEGRAZIONE DEI CITTADINI STRANIERI IMMIGRATI, SECONDO LE FINALITA' DI CUI AGLI ARTT. 5, 8, 9, 10 COMMA 1, 11, 12, 16 COMMA 3, 17, 18 L.R. 24 MARZO 2004, N.5 E ARTT. 20, 38 E 42 D.LGS. 286/98 (L. 8 NOVEMBRE 2000, N.328) - MEZZI STATALI			0,00	0,00	0,00	0,00	0,00	0,00	0,00
	U68339	ASSEGNAZIONE DELLO STATO PER L'ATTUAZIONE DI UNO SPECIALE PROGRAMMA DI ASSISTENZA PER LE VITTIME DEI REATI PREVISTI DAGLI ART. 600 E 601 DEL CODICE PENALE (ART. 13, LEGGE 11 AGOSTO 2003, N. 228)			0,00	0,00	0,00	0,00	0,00	0,00	0,00
	U68352	CONTRIBUTI PER INTERVENTI DESTINATI ALLA POPOLAZIONE IMMIGRATA IN MATERIA DI ACCESSO ALL'ALLOGGIO (ART. 42, D.LGS. 28 LUGLIO 1998, N. 286; ART. 10, L.R. 24 MARZO 2004, N.5) - MEZZI STATALI			22.742,98	0,00	7.255,31	0,00	-2.562,21	18.049,88	0,00
	U68356	CONTRIBUTI IN CONTO CAPITALE A COMUNI SINGOLI E ASSOCIATI PER INTERVENTI DESTINATI ALLA POPOLAZIONE IMMIGRATA IN MATERIA DI ACCESSO ALL'ALLOGGIO (ART. 42, D.LGS. 25 LUGLIO 1998, N. 286; ART. 48, L.R. 12 MARZO 2003, N.2 E ART. 10, L.R. 24 MARZO 2004, N.5) - MEZZI STATALI			104.769,41	0,00	40.436,25	17.062,48	-622,50	47.887,18	0,00
E03001	TRASFERIMENTO DELLO STATO PER ATTIVITA' PROMOZIONALI IN MATERIA DI SALUTE E SICUREZZA SUI LUOGHI DI LAVORO (ART. 11, D.LGS. 9 APRILE 2008, N. 81)	ASSEGNAZIONE AGLI ENTI DI FORMAZIONE PER AZIONI DI PROMOZIONE DELLA CULTURA DELLA SICUREZZA E AZIONI DI PREVENZIONE DELLA SALUTE E SICUREZZA SUI LUOGHI DI LAVORO (ART. 11, COMMA 7, DECRETO LEGISLATIVO 9 APRILE 2008, N.81; ACC. 20 NOVEMBRE 2008, N. 226/CSR) - MEZZI STATALI	U79032		130.822,53	367.133,42	0,00	0,00	0,00	497.955,95	100,00
E03001	TRASFERIMENTO DELLO STATO PER ATTIVITA' PROMOZIONALI IN MATERIA DI SALUTE E SICUREZZA SUI LUOGHI DI LAVORO (ART. 11, D.LGS. 9 APRILE 2008, N. 81)	ASSEGNAZIONE ALLE IMPRESE PER AZIONI DI PROMOZIONE DELLA CULTURA DELLA SICUREZZA E AZIONI DI PREVENZIONE DELLA SALUTE E SICUREZZA SUI LUOGHI DI LAVORO (ART. 11, COMMA 7, DECRETO LEGISLATIVO 9 APRILE 2008, N.81; ACC. 20 NOVEMBRE 2008, N. 226/CSR) - MEZZI STATALI	U79034		49.883,86	618.320,00	0,00	0,00	-50,04	668.253,90	10.000,00
E03001	TRASFERIMENTO DELLO STATO PER ATTIVITA' PROMOZIONALI IN MATERIA DI SALUTE E SICUREZZA SUI LUOGHI DI LAVORO (ART. 11, D.LGS. 9 APRILE 2008, N. 81)	ASSEGNAZIONI AGLI ENTI DELLE AMMINISTRAZIONI PUBBLICHE LOCALI PER AZIONI DI PROMOZIONE DELLA CULTURA DELLA SICUREZZA E AZIONI DI PREVENZIONE DELLA SALUTE E SICUREZZA SUI LUOGHI DI LAVORO (ART. 11, COMMA 7, DECRETO LEGISLATIVO 9 APRILE 2008, N. 81; ACC. 20 NOVEMBRE 2008, N. 226/CSR) - MEZZI STATALI	U79036		28.305,75	0,00	0,00	0,00	0,00	28.305,75	0,00

Elenco analitico delle risorse vincolate rappresentate nel prospetto del risultato di amministrazione

Natura del vincolo	Capitolo Entrata	Descrizione	Capitolo Spesa	Descrizione	Risorse vincolate al 01/01/2015 (a)	Accertamenti esercizio 2015 (b)	Impegni esercizio 2015 (c)	Fondo pluriennale vincolato dell'esercizio 2015 (d)	Cancellazione dell'accertamento o eliminazione del vincolo (+) e cancellazione degli impegni (-) (e)	Risorse vincolate al 31/12/2015 (f)=(a)+(b)-(c)+(d)+(e)	Residui perenti mandati in pertinenza negli esercizi precedenti e non ancora rescritti (h)
E03002		ASSEGNAZIONE DELLO STATO PER IL PROGETTO "PRESCRIZIONE DELL'ESERCIZIO FISICO COME STRUMENTO DI PREVENZIONE E TERAPIA" (ACCORDO DI COLLABORAZIONE CON IL MINISTERO DELLA SALUTE DEL 23 DICEMBRE 2010; D.D. DEL 28 DICEMBRE 2010)	US6298	"PRESCRIZIONE DELL'ESERCIZIO FISICO COME STRUMENTO DI PREVENZIONE E TERAPIA" (ACCORDO DI COLLABORAZIONE CON IL MINISTERO DELLA SALUTE DEL 23 DICEMBRE 2010; D.D. DEL 28 DICEMBRE 2010 - MEZZI STATALI	0,00	0,00	0,00	0,00	0,00	0,00	75.451,89
E03003		ASSEGNAZIONE DELLO STATO NELL'AMBITO DEL "PIANO DI SETTORE PER L'EFFETTUAZIONE DELLE PROVE DI CAMPO NECESSARIE ALL'ACCERTAMENTO DEI REQUISITI PER L'ISCRIZIONE DELLE VARIETA' VEGETALI AI REGISTRI NAZIONALI" (DLGS. 10 FEBBRAIO 2005, N. 30)	U12080	SPESE INERENTI L'ESAME DELLE NOVITA' VEGETALI PER LE QUALI E' STATA CHIESTA L'ISCRIZIONE NEI REGISTRI DELLE VARIETA' E LA PROTEZIONE BREVETTUALE (ART. 19, L. 29/11/71, N.1096; ART.12, L. 24/12/83, N.1537 E DLGS. 10 FEBBRAIO 2005, N.30) - MEZZI STATALI	499.998,07	0,00	499.998,07	0,00	0,00	0,00	0,00
E03005		ASSEGNAZIONI DELLO STATO DESTINATE ALLA REALIZZAZIONE DI "PROGRAMMI COM" PER LA PREVENZIONE E IL CONTROLLO DELLE MALATTIE	US6122	SPESE PER LA REALIZZAZIONE DEL PROGETTO "LA PRESA IN CARICO DELLE PERSONE CON GRAVE CEREBROLESIONE ACQUISITA (GCA): RILEVAZIONE E IMPLEMENTAZIONE DEI PERCORSI DI CURA E DEGLI STRUMENTI DI GESTIONE" (ACCORDO DI COLLABORAZIONE CON IL MINISTERO DELLA SALUTE DEL 19 LUGLIO 2010) - MEZZI STATALI	0,00	0,00	0,00	0,00	0,00	0,00	365.903,16
E03005		ASSEGNAZIONI DELLO STATO DESTINATE ALLA REALIZZAZIONE DI "PROGRAMMI COM" PER LA PREVENZIONE E IL CONTROLLO DELLE MALATTIE	US6124	SPESE PER LA REALIZZAZIONE DEL PROGETTO "LA PRESA IN CARICO DELLE PERSONE CON ICTUS CEREBRALE: IMPLEMENTAZIONE DEI PERCORSI DI CURA INTEGRATI E DEGLI STRUMENTI DI GESTIONE" (ACCORDO DI COLLABORAZIONE CON IL MINISTERO DELLA SALUTE DEL 19 LUGLIO 2010) - MEZZI STATALI	0,00	0,00	0,00	0,00	0,00	0,00	95.000,00
E03005		ASSEGNAZIONI DELLO STATO DESTINATE ALLA REALIZZAZIONE DI "PROGRAMMI COM" PER LA PREVENZIONE E IL CONTROLLO DELLE MALATTIE	US6274	SPESE PER LA REALIZZAZIONE DEL PROGETTO "SORVEGLIANZA EPIDEMIOLOGICA SULLO STATO DI SALUTE DELLA POPOLAZIONE RESIDENTE INTORNO AGLI IMPIANTI DI TRATTAMENTO RIFIUTI (ACCORDO DI COLLABORAZIONE CON IL MINISTERO DELLA SALUTE DEL 19 LUGLIO 2010) - MEZZI STATALI	0,00	0,00	0,00	0,00	0,00	0,00	144.521,03
E03005		ASSEGNAZIONI DELLO STATO DESTINATE ALLA REALIZZAZIONE DI "PROGRAMMI COM" PER LA PREVENZIONE E IL CONTROLLO DELLE MALATTIE	US6278	SPESE PER LA REALIZZAZIONE DEL PROGETTO "SPERIMENTAZIONE DEGLI IMPATTI SULLA SALUTE (VIS) A SUPPORTO DELL'ESPRESSIONE DEI PARERI DEI DSP IN CONFERENZA DEI SERVIZI" (ACCORDO DI COLLABORAZIONE CON IL MINISTERO DELLA SALUTE DEL 19 LUGLIO 2010) - MEZZI STATALI	0,00	0,00	0,00	0,00	0,00	0,00	49.942,40

Elenco analitico delle risorse vincolate rappresentate nel prospetto del risultato di amministrazione

Natura del vincolo	Capitolo Entrata	Descrizione	Capitolo Spesa	Descrizione	Risorse vincolate al 01/01/2015 (a)	Accertamenti esercizio 2015 (b)	Impegni esercizio 2015 (c)	Fondo pluriennale vincolato del'esercizio 2015 (d)	Cancellazione dell'accertamento o eliminazione del vincolo (+) e cancellazione degli impegni (-) (e)	Risorse vincolate al 31/12/2015 (f)=(a)+(b)-(c)+(d)-(e)	Residui perenti mandati in pertinenza negli esercizi precedenti e non ancora riscossi (h)
E03005	ASSEGNAZIONI DELLO STATO DESTINATE ALLA REALIZZAZIONE DI "PROGRAMMI COM" PER LA PREVENZIONE E IL CONTROLLO DELLE MALATTIE	US6834	SPESA PER LA REALIZZAZIONE DEL PROGETTO "SORVEGLIANZA DELLE INFEZIONI DA CLOSTRIDIUM DIFFICILE ASPETTI EPIDEMIOLOGICI E MICROBIOLOGICI" (ACCORDO DI COLLABORAZIONE CON IL MINISTERO DELLA SALUTE DEL 7 DICEMBRE 2011) - MEZZI STATALI	0,00	0,00	0,00	0,00	0,00	0,00	0,00	0,00
E03005	ASSEGNAZIONI DELLO STATO DESTINATE ALLA REALIZZAZIONE DI "PROGRAMMI COM" PER LA PREVENZIONE E IL CONTROLLO DELLE MALATTIE	US6838	SPESA PER LA REALIZZAZIONE DEL PROGETTO "SORVEGLIANZA DELLE INFEZIONI CORRELATE ALL'ASSISTENZA" (ACCORDO DI COLLABORAZIONE CON IL MINISTERO DELLA SALUTE DEL 5 OTTOBRE 2012) - MEZZI STATALI	0,00	0,00	0,00	0,00	0,00	0,00	0,00	0,00
E03005	ASSEGNAZIONI DELLO STATO DESTINATE ALLA REALIZZAZIONE DI "PROGRAMMI COM" PER LA PREVENZIONE E IL CONTROLLO DELLE MALATTIE	US6404	SPESA PER LA REALIZZAZIONE DEL PROGETTO "LA PRESA IN CARCO DEL PAZIENTE AFFETTO DA PATOLOGIE COMPLESSE NEGLI ISTITUTI PENITENZIARI, PROFILI EPIDEMIOLOGICI E CONTENUTO AMBIENTALE" (ACCORDO DI COLLABORAZIONE CON IL MINISTERO DELLA SALUTE DEL 2 DICEMBRE 2013) - MEZZI STATALI	0,00	67.250,00	67.250,00	0,00	0,00	0,00	0,00	0,00
E03005	ASSEGNAZIONI DELLO STATO DESTINATE ALLA REALIZZAZIONE DI "PROGRAMMI COM" PER LA PREVENZIONE E IL CONTROLLO DELLE MALATTIE	US6407	TRASFERIMENTI AD AZIENDE ED ENTI DEL SSR PER LA REALIZZAZIONE DEI PROGETTI COM 2014 (ACCORDO DI COLLABORAZIONE CON IL MINISTERO DELLA SALUTE DEL 12 MAGGIO 2015) - MEZZI STATALI	0,00	351.000,00	351.000,00	0,00	0,00	0,00	0,00	0,00
E03005	ASSEGNAZIONI DELLO STATO DESTINATE ALLA REALIZZAZIONE DI "PROGRAMMI COM" PER LA PREVENZIONE E IL CONTROLLO DELLE MALATTIE	US6409	TRASFERIMENTI A REGIONI, AZIENDE E IRCCS PUBBLICI NON APPARTENENTI AL SSR ED ALTRI ENTI E AMMINISTRAZIONI LOCALI PER LA REALIZZAZIONE DEI PROGETTI COM 2014 (ACCORDO DI COLLABORAZIONE CON IL MINISTERO DELLA SALUTE DEL 12 MAGGIO 2015) - MEZZI STATALI	0,00	476.000,00	476.000,00	0,00	0,00	0,00	0,00	0,00
E03005	ASSEGNAZIONI DELLO STATO DESTINATE ALLA REALIZZAZIONE DI "PROGRAMMI COM" PER LA PREVENZIONE E IL CONTROLLO DELLE MALATTIE	US6411	TRASFERIMENTI ALL'ISTITUTO SUPERIORE DELLA SANITA' PER LA REALIZZAZIONE DEI PROGETTI COM 2014 (ACCORDO DI COLLABORAZIONE CON IL MINISTERO DELLA SALUTE DEL 12 MAGGIO 2015) - MEZZI STATALI	0,00	117.000,00	117.000,00	0,00	0,00	0,00	0,00	0,00
E03005	ASSEGNAZIONI DELLO STATO DESTINATE ALLA REALIZZAZIONE DI "PROGRAMMI COM" PER LA PREVENZIONE E IL CONTROLLO DELLE MALATTIE	US6413	TRASFERIMENTI AD IRCCS PRIVATI NON APPARTENENTI AL SSR PER LA REALIZZAZIONE DEI PROGETTI COM 2014 (ACCORDO DI COLLABORAZIONE CON IL MINISTERO DELLA SALUTE DEL 12 MAGGIO 2015) - MEZZI STATALI	0,00	35.000,00	35.000,00	0,00	0,00	0,00	0,00	0,00
E03006	ASSEGNAZIONE DELLO STATO PER L'ATTUAZIONE DI DISPOSIZIONI INERENTI GLI ESAMI DI LABORATORIO PER I DONATORI DI CELLULE E TESSUTI (ART. 5, DLGS. 25 GENNAIO 2010, N. 16)	US2409	TRASFERIMENTI ALLE AZIENDE SANITARIE DEI FONDI DESTINATI ALL'EFFETTUAZIONE DI ESAMI DI LABORATORIO PER DONATORI DI CELLULE E TESSUTI (ART.5, DLGS. 25 GENNAIO 2010, N. 16) - MEZZI STATALI	104.612,86	26.043,32	130.656,18	0,00	0,00	0,00	0,00	0,00

Elenco analitico delle risorse vincolate rappresentate nel prospetto del risultato di amministrazione

Natura del vincolo	Capitolo Entrata	Descrizione	Capitolo Spesa	Descrizione	Risorse vincolate al 01/01/2015 (a)	Accertamenti esercizio 2015 (b)	Impegni esercizio 2015 (c)	Fondo pluriennale vincolato del'esercizio 2015 (d)	Cancellazione dell'accertamento o eliminazione del vincolo (+) e cancellazione degli impegni (-) (e)	Risorse vincolate al 31/12/2015 (f)=(a)+(b)-(c)+(d)-(e)	Residui perenti mandati in perenzione negli esercizi precedenti e non ancora riscossi (h)
E03010	ASSEGNAZIONE DEL PROGETTO IT-DRG (FASE SPERIMENTALE) (DELIBERA CIPE 23 MARZO 2012-FSN 2004)	TRASFERIMENTI ALLE AZIENDE SANITARIE E AGLI ENTI PUBBLICI SPERIMENTATORI PER LA REALIZZAZIONE DEL PROGETTO IT-DRG (FASE SPERIMENTALE) (DELIBERA CIPE 23 MARZO 2012) - MEZZI STATALI	100.000,00	0,00	0,00	0,00	0,00	0,00	0,00	100.000,00	0,00
E03010	ASSEGNAZIONE DELLO STATO PER LA REALIZZAZIONE DEL PROGETTO IT-DRG (FASE SPERIMENTALE) (DELIBERA CIPE 23 MARZO 2012-FSN 2004)	TRASFERRIMENTI AGLI ENTI PRIVATI SPERIMENTATORI PER LA REALIZZAZIONE DEL PROGETTO IT-DRG (FASE SPERIMENTALE) (DELIBERA CIPE 23 MARZO 2012) - MEZZI STATALI	40.000,00	0,00	0,00	0,00	0,00	0,00	0,00	40.000,00	0,00
E03010	ASSEGNAZIONE DELLO STATO PER LA REALIZZAZIONE DEL PROGETTO IT-DRG (FASE SPERIMENTALE) (DELIBERA CIPE 23 MARZO 2012-FSN 2004)	SPESA PER LA REALIZZAZIONE DEL PROGETTO IT-DRG (FASE SPERIMENTALE) (DELIBERA CIPE 23 MARZO 2012) - MEZZI STATALI	90.000,00	0,00	0,00	0,00	0,00	0,00	0,00	90.000,00	0,00
E03012	ASSEGNAZIONE DELLO STATO PER IL PROGETTO "LA TUTELA DELLA SALUTE DELL'ATLETA: NUOVO MODELLO DI PREVENZIONE E CONTRASTO AL DOPING NELLA POPOLAZIONE SPORTIVA GIOVANILE E IN QUELLA AMATORIALE - PROGETTO PILOTA" (CONVENZIONE CON IL MINISTERO DELLA SALUTE DEL 21 DICEMBRE 2011)	PROGETTO "LA TUTELA DELLA SALUTE DELL'ATLETA: NUOVO MODELLO DI PREVENZIONE E CONTRASTO AL DOPING NELLA POPOLAZIONE SPORTIVA GIOVANILE E IN QUELLA AMATORIALE - PROGETTO PILOTA" (CONVENZIONE CON IL MINISTERO DELLA SALUTE DEL 21 DICEMBRE 2011) - MEZZI STATALI	100.000,00	0,00	0,00	0,00	0,00	0,00	0,00	100.000,00	0,00
E03014	ASSEGNAZIONE DELLO STATO PER LA REALIZZAZIONE DI PROGRAMMI REGIONALI PER LA DIFFUSIONE E L'UTILIZZO DI DEFIBRILLATORI AUTOMATICI ESTERNI (ART. 2.COMMA 46, L. 19/12/2009, D.M. 18 MARZO 2011)	SPESA PER LA REALIZZAZIONE DEL PROGRAMMA REGIONALE PER LA DIFFUSIONE E L'UTILIZZO DI DEFIBRILLATORI AUTOMATICI ESTERNI (ART. 2.COMMA 46, L. 23 DICEMBRE 2009, N. 191; D.M. 18/MARZO 2011) - MEZZI STATALI	127.883,20	0,00	127.883,20	0,00	0,00	0,00	0,00	0,00	0,00
E03018	ASSEGNAZIONE DELLO STATO PER LA PREVENZIONE ED IL CONTRASTO DEL FENOMENO DELLE MUTLAZIONI GENITALI FEMMINILI (LEGG. 9 FEBBRAIO 2006, N. 7)	SPESA PER CONSULENZE IN ATTUAZIONE DEL PROGRAMMA ATTUATIVO RELATIVO A INTERVENTI PER LA PREVENZIONE ED IL CONTRASTO DEL FENOMENO DELLE MUTLAZIONI GENITALI FEMMINILI E AL MONITORAGGIO DEL SISTEMA (LEGG. 9 FEBBRAIO 2006, N.7) - MEZZI STATALI	0,00	20.750,50	0,00	0,00	0,00	0,00	0,00	20.750,50	0,00
E03019	ASSEGNAZIONE DELLO STATO DEI FONDI DESTINATI ALL'ATTRIBUZIONE DI CONTRIBUTI E BENEFICI A FAVORE DEGLI STUDENTI ANCHE CON DISABILITA' DELLE SCUOLE SECONDARIE DI PRIMO GRADO E DI SECONDO GRADO (ART.1, D.L. 12 SETTEMBRE 2013 N. 104 CONVERTITO, CON MODIFICAZIONI, DALLA LEGGE 8 NOVEMBRE 2013 N. 128; D.M. 21 FEBBRAIO 2014 N. 194)	RESTITUZIONE AL MINISTERO DELLE RISORSE DESTINATE ALL'ATTRIBUZIONE DI CONTRIBUTI E BENEFICI A FAVORE DEGLI STUDENTI E NON UTILIZZATE (ART.18, DLGS. 29 MARZO 2012, N.89) - MEZZI STATALI	499.041,12	0,00	499.041,12	0,00	0,00	0,00	0,00	0,00	0,00

Elenco analitico delle risorse vincolate rappresentate nel prospetto del risultato di amministrazione

Natura del vincolo	Capitolo Entrata	Descrizione	Capitolo Spesa	Descrizione	Risorse vincolate al 01/01/2015 (a)	Accertamenti esercizio 2015 (b)	Impegni esercizio 2015 (c)	Fondo pluriennale vincolato dell'esercizio 2015 (d)	Cancellazione dell'accertamento o eliminazione del vincolo (+) e cancellazione degli impegni (-) (e)	Risorse vincolate al 31/12/2015 (f)=(a)+(b)-(c)+(d)-(e)	Residui perenti mandati in perenzione negli esercizi precedenti e non ancora riscossi (h)	
E03021		TRASFERIMENTO DAL MINISTERO DEL LAVORO E DELLE POLITICHE SOCIALI PER IL FINANZIAMENTO DI "AZIONI DI SISTEMA WELFARE TO WORK PER LE POLITICHE DI REMPIEGO" (ART. 1, COMMA 7, D.L. 20 MAGGIO 1993, N. 148 CONVERTITO CON MODIFICAZIONI DALLA L. 19 LUGLIO 1993, N. 236; CONVENZIONE FRA IL MINISTERO DEL LAVORO DELLA SALUTE E DELLE POLITICHE SOCIALI E LA REGIONE EMILIA-ROMAGNA DEL 30 NOVEMBRE 2009)	U75288	ATTUAZIONE DEL PROGETTO "AZIONI DI SISTEMA WELFARE TO WORK PER LE POLITICHE DI RE-IMPIEGO" - TRASFERIMENTO AGLI ENTI DELLE AMMINISTRAZIONI LOCALI (ART. 1, COMMA 7, D.L. 20 MAGGIO 1993, N. 148 CONVERTITO IN L. 19 LUGLIO 1993, N. 236; CONVENZIONE FRA IL MINISTERO DEL LAVORO DELLA SALUTE E DELLE POLITICHE SOCIALI E LA REGIONE EMILIA-ROMAGNA DEL 30 NOVEMBRE 2009) - MEZZI STATALI	482.200,00	0,00	0,00	0,00	0,00	482.200,00	0,00	
E03023		ASSEGNAZIONE DELLO STATO PER LA REALIZZAZIONE DELLE ATTIVITA' DI CUI ALL'ACCORDO DI COLLABORAZIONE "GEO2- GIOVANI EVOLUTI E CONSAPEVOLI" (ART. 19, COMMA 2, D.L. 4 LUGLIO 2006, N. 223, CONVERTITO IN LEGGE, CON MODIFICAZIONI, DALL'ART. 1 DELLA LEGGE 4 AGOSTO 2006, N. 248; ACCORDO DI COLLABORAZIONE TRA LA PRESIDENZA DEL CONSIGLIO DEI MINISTRI - DIPARTIMENTO DELLA GIOVENTU' E LA REGIONE EMILIA-ROMAGNA DEL 28 OTTOBRE 2011)	U23355	CONTRIBUTI A FAVORE DI ASSOCIAZIONI PER L'INTERVENTO "SOSTEGNO ALLA CREAZIONE DI IMPRESA NEL SETTORE DELL'ARTIGIANATO ARTISTICO" DI CUI ALL'ACCORDO IN MATERIA DI POLITICHE GIOVANI - GEO2 - GIOVANI EVOLUTI E CONSAPEVOLI (ART. 19, COMMA 2, D.L. 223/2006 CONVERTITO CON MODIFICAZIONI IN LEGGE 248/2006; ACCORDO TRA LA PRESIDENZA DEL CONSIGLIO DEI MINISTRI - DIPARTIMENTO DELLA GIOVENTU' E LA REGIONE EMILIA - ROMAGNA DEL 28 OTTOBRE 2011) - MEZZI STATALI	22.026,30	0,00	0,00	0,00	0,00	22.026,30	0,00	
E03028		ASSEGNAZIONE DELLO STATO PER LA REALIZZAZIONE DELLE ATTIVITA' DI CUI ALL'ACCORDO DI PROGRAMMA QUADRO "GIOVANI EVOLUTI E CONSAPEVOLI" (GEO2) (ACCORDO TRA IL MINISTERO DELLO SVILUPPO ECONOMICO, LA PRESIDENZA DEL CONSIGLIO DEI MINISTRI - DIPARTIMENTO PER LE POLITICHE GIOVANI E LE ATTIVITA' SPORTIVE - E LA REGIONE EMILIA-ROMAGNA DELL'11 DICEMBRE 2007; D.M. 21 GIUGNO 2007).	U23370	SPESA PER SERVIZI INFORMATICI PER L'ATTUAZIONE DEL PROGETTO "DISTRETTO DELLA MULTIMEDIALITA'" DI CUI ALL'ACCORDO DI PROGRAMMA QUADRO IN MATERIA DI POLITICHE GIOVANI GEO2- GIOVANI EVOLUTI E CONSAPEVOLI (ACCORDO TRA IL MINISTERO DELLO SVILUPPO ECONOMICO, LA PRESIDENZA DEL CONSIGLIO DEI MINISTRI - DIPARTIMENTO PER LE POLITICHE GIOVANI E LE ATTIVITA' SPORTIVE - E LA REGIONE EMILIA-ROMAGNA DELL'11 DICEMBRE 2007; D.M. 21 GIUGNO 2007) - MEZZI STATALI	0,00	0,00	0,00	0,00	0,00	0,00	0,00	36.000,00
E03028		ASSEGNAZIONE DELLO STATO PER LA REALIZZAZIONE DELLE ATTIVITA' DI CUI ALL'ACCORDO DI PROGRAMMA QUADRO "GIOVANI EVOLUTI E CONSAPEVOLI" (GEO2) (ACCORDO TRA IL MINISTERO DELLO SVILUPPO ECONOMICO, LA PRESIDENZA DEL CONSIGLIO DEI MINISTRI - DIPARTIMENTO PER LE POLITICHE GIOVANI E LE ATTIVITA' SPORTIVE - E LA REGIONE EMILIA-ROMAGNA DELL'11 DICEMBRE 2007; D.M. 21 GIUGNO 2007).	U23372	SPESA PER COLLABORAZIONI, STUDI E CONSULENZE AL FINE DELL'ATTUAZIONE DEL PROGETTO "DISTRETTO DELLA MULTIMEDIALITA'" DI CUI ALL'ACCORDO DI PROGRAMMA QUADRO IN MATERIA DI POLITICHE GIOVANI GEO2- GIOVANI EVOLUTI E CONSAPEVOLI (ACCORDO TRA IL MINISTERO DELLO SVILUPPO ECONOMICO, LA PRESIDENZA DEL CONSIGLIO DEI MINISTRI - DIPARTIMENTO PER LE POLITICHE GIOVANI E LE ATTIVITA' SPORTIVE - E LA REGIONE EMILIA-ROMAGNA DELL'11 DICEMBRE 2007; D.M. 21 GIUGNO 2007) - MEZZI STATALI	342,90	0,00	0,00	0,00	0,00	342,90	0,00	

Elenco analitico delle risorse vincolate rappresentate nel prospetto del risultato di amministrazione

Natura del vincolo	Capitolo Entrata	Descrizione	Capitolo Spesa	Descrizione	Risorse vincolate al 01/01/2015 (a)	Accertamenti esercizio 2015 (b)	Impegni esercizio 2015 (c)	Fondo pluriennale vincolato del'esercizio 2015 (d)	Cancellazione dell'accertamento o eliminazione del vincolo (+) e cancellazione degli impegni (-) (e)	Risorse vincolate al 31/12/2015 (f)=(a)+(b)-(c)+(d)+(e)	Residui perenti mandati in perenzione negli esercizi precedenti e non ancora riscossi (h)
E03028		ASSEGNAZIONE DELLO STATO PER LA REALIZZAZIONE DELLE ATTIVITA' DI CUI ALL'ACCORDO DI PROGRAMMA QUADRO "GIOVANI EVOLUTI E CONSAPEVOLI" (GECO) ACCORDO TRA IL MINISTERO DELLO SVILUPPO ECONOMICO, LA PRESIDENZA DEL CONSIGLIO DEI MINISTRI - DIPARTIMENTO PER LE POLITICHE GIOVANILI E LE ATTIVITA' SPORTIVE - E LA REGIONE EMILIA-ROMAGNA DELL'11 DICEMBRE 2007; D.M. 21 GIUGNO 2007.	U23376	CONTRIBUTI A IMPRESE, CONSORZI DI IMPRESE E SOCIETA' CONSORTILI GESTORI DI INCUBATORI PER IL SUPPORTO ALLO SVILUPPO DI IMPRESE AD ALTO CONTENUTO TECNOLOGICO COSTITUTE DA GIOVANI IMPRENDITORI, NELL'AMBITO DEL PROGETTO "PROTAGONISTI DELLA SOCIETA' DELLA CONOSCENZA" DI CUI ALL'ACCORDO DI PROGRAMMA QUADRO IN MATERIA DI POLITICHE GIOVANILI GECO - GIOVANI EVOLUTI E CONSAPEVOLI (A.P.C. GECO DELL'11 DICEMBRE 2007; D.M. 21 GIUGNO 2007) - MEZZI STATALI	19.512,02	0,00	0,00	0,00	0,00	19.512,02	0,00
E03028		ASSEGNAZIONE DELLO STATO PER LA REALIZZAZIONE DELLE ATTIVITA' DI CUI ALL'ACCORDO DI PROGRAMMA QUADRO "GIOVANI EVOLUTI E CONSAPEVOLI" (GECO) ACCORDO TRA IL MINISTERO DELLO SVILUPPO ECONOMICO, LA PRESIDENZA DEL CONSIGLIO DEI MINISTRI - DIPARTIMENTO PER LE POLITICHE GIOVANILI E LE ATTIVITA' SPORTIVE - E LA REGIONE EMILIA-ROMAGNA DELL'11 DICEMBRE 2007; D.M. 21 GIUGNO 2007.	U70910	CONTRIBUTI AGLI EELL. PER LE AZIONI DI CUI ALL'ACCORDO DI PROGRAMMA QUADRO IN MATERIA DI POLITICHE GIOVANILI GECO-GIOVANI EVOLUTI E CONSAPEVOLI NEI SETTORI DELLA CULTURA, MULTIMEDIALITA', SPORTI, INFORMAZIONE, AGGREGAZIONE E CITTADINANZA ATTIVA (ACCORDO TRA IL MINISTERO DELLO SVILUPPO ECONOMICO, LA PRESIDENZA DEL CONSIGLIO DEI MINISTRI - DIPARTIMENTO PER LE POLITICHE GIOVANILI E LE ATTIVITA' SPORTIVE - E LA REGIONE EMILIA-ROMAGNA DELL'11 DICEMBRE 2007; D.M. 21 GIUGNO 2007) - MEZZI STATALI	0,00	0,00	0,00	0,00	0,00	0,00	5.010,70
E03029		ASSEGNAZIONE DELLO STATO DERIVANTE DAL FONDO DELLE POLITICHE PER LA FAMIGLIA (ART. 1, COMMI 1250 E 1251, LEGGE 27 DICEMBRE 2006, N. 296)	U57237	ASSEGNAZIONI AGLI ENTI LOCALI PER L'ISTITUZIONE E IL FINANZIAMENTO DELLE ATTIVITA' DEI CENTRI PER LE FAMIGLIE (L. 8 NOVEMBRE 2000, N. 328; ART. 1, COMMI 1250 E 1251 DELLA LEGGE 7 DICEMBRE 2006, N.296; ARTT. 11 E 12, L.R. 14 AGOSTO 1989, N.27; ARTICOLI ABRROGATI; ART. 15, L.R. 28 LUGLIO 2008, N. 14) - MEZZI STATALI	0,00	354.000,00	354.000,00	0,00	0,00	0,00	0,00
E03029		ASSEGNAZIONE DELLO STATO DERIVANTE DAL FONDO DELLE POLITICHE PER LA FAMIGLIA (ART. 1, COMMI 1230 E 1231, LEGGE 27 DICEMBRE 2006, N. 296)	U57241	ASSEGNAZIONI AGLI ENTI LOCALI PER GLI INTERVENTI A SOSTEGNO DELLA FAMIGLIA (ART. 1, COMMI 1230 E 1231 DELLA LEGGE 7 DICEMBRE 2006, N.296) - MEZZI STATALI	0,00	0,00	0,00	0,00	0,00	0,00	309.277,00
E03033		ASSEGNAZIONE DELLO STATO PER INTERVENTI DI EDILIZIA SCOLASTICA (L. 11 GENNAIO 1996, N. 23; ART. 1, COMMA 625, L. 27 DICEMBRE 2006, N. 296).	U73070	ASSEGNAZIONI AGLI ENTI LOCALI PER INTERVENTI DI EDILIZIA SCOLASTICA (LEGGE 11 GENNAIO 1996, N.23; ART. 1, COMMA 625, LEGGE 27 DICEMBRE 2006, N.296) - MEZZI STATALI	1.182.157,75	0,00	0,00	0,00	-32.093,98	1.214.251,73	591.888,75
E03035		ASSEGNAZIONE DELLO STATO PER AZIONI FINALIZZATE ALL'EFFICACE RAGGIUNGIMENTO DEGLI OBIETTIVI DEGLI APQ E ALLA LORO INTEGRAZIONE CON LA PROGRAMMAZIONE REGIONALE (L. 30 GIUGNO 1998, N. 208 E DELIBERA CIPE 29 SETTEMBRE 2004, N. 20).	U03434	SPESE PER AZIONI FINALIZZATE ALLEFFICACE RAGGIUNGIMENTO DEGLI OBIETTIVI DEGLI APQ E ALLA LORO INTEGRAZIONE CON LA PROGRAMMAZIONE REGIONALE (L. 30 GIUGNO 1998, N. 208 E DEL. CIPE 29 SETTEMBRE 2004, N. 20) - MEZZI STATALI	3.213,64	0,00	0,00	0,00	0,00	3.213,64	0,00

Elenco analitico delle risorse vincolate rappresentate nel prospetto del risultato di amministrazione

Natura del vincolo	Capitolo Entrata	Descrizione	Capitolo Spesa	Descrizione	Risorse vincolate al 01/01/2015 (a)	Accertamenti esercizio 2015 (b)	Impegni esercizio 2015 (c)	Fondo pluriennale vincolato dell'esercizio 2015 (d)	Cancellazione dell'accertamento o eliminazione del vincolo (+) e cancellazione degli impegni (-) (e)	Risorse vincolate al 31/12/2015 (f)=(a)+(b)-(c)+(d)-(e)	Residui perenti mandati in perenzione negli esercizi precedenti e non ancora rescritti (h)
E03038		ASSEGNAZIONE DELLO STATO FINALIZZATA ALLA COSTITUZIONE E PREMIALITA' DEI NUCLEI DI VALUTAZIONE E VERIFICA (ART. 1, L. 17 MAGGIO 1989, N. 144)	U30070	SPESA FINALIZZATE ALLA COSTITUZIONE E FUNZIONAMENTO DEI NUCLEI DI VALUTAZIONE E VERIFICA PRESSO LE AMMINISTRAZIONI CENTRALI E REGIONALI (LEGGE 17 MAGGIO 1989, N.144; ART. 145, COMMA 10, LEGGE 23 DICEMBRE 2000, N. 388) - MEZZI STATALI.	2.418.424,13	0,00	15.000,00	0,00	0,00	2.403.424,13	0,00
E03038		ASSEGNAZIONE DELLO STATO FINALIZZATA ALLA COSTITUZIONE E PREMIALITA' DEI NUCLEI DI VALUTAZIONE E VERIFICA (ART. 1, L. 17 MAGGIO 1989, N. 144)	U30072	SPESA PER GIORNALI, RIVISTE E PUBBLICAZIONI PER LA COSTITUZIONE E FUNZIONAMENTO DEI NUCLEI DI VALUTAZIONE E VERIFICA DEGLI INVESTIMENTI PUBBLICI PRESSO LE AMMINISTRAZIONI CENTRALI E REGIONALI (LEGGE 17 MAGGIO 1989, N.144; ART. 145, COMMA 10, LEGGE 23 DICEMBRE 2000, N. 388) - MEZZI STATALI.	50.000,00	0,00	0,00	0,00	0,00	50.000,00	0,00
E03038		ASSEGNAZIONE DELLO STATO FINALIZZATA ALLA COSTITUZIONE E PREMIALITA' DEI NUCLEI DI VALUTAZIONE E VERIFICA (ART. 1, L. 17 MAGGIO 1989, N. 144)	U30074	SPESA PER RAPPRESENTANZA, ORGANIZZAZIONE DI EVENTI, PUBBLICITA' E TRASFERITA PER LA COSTITUZIONE E FUNZIONAMENTO DEI NUCLEI DI VALUTAZIONE E VERIFICA DEGLI INVESTIMENTI PUBBLICI PRESSO LE AMMINISTRAZIONI CENTRALI E REGIONALI (LEGGE 17 MAGGIO 1989, N.144; ART. 145, COMMA 10, LEGGE 23 DICEMBRE 2000, N. 388) - MEZZI STATALI.	100.000,00	0,00	5.587,80	0,00	0,00	94.412,40	0,00
E03038		ASSEGNAZIONE DELLO STATO FINALIZZATA ALLA COSTITUZIONE E PREMIALITA' DEI NUCLEI DI VALUTAZIONE E VERIFICA (ART. 1, L. 17 MAGGIO 1989, N. 144)	U30076	SPESA PER CONSULENZE PER LA COSTITUZIONE E FUNZIONAMENTO DEI NUCLEI DI VALUTAZIONE E VERIFICA DEGLI INVESTIMENTI PUBBLICI PRESSO LE AMMINISTRAZIONI CENTRALI E REGIONALI (LEGGE 17 MAGGIO 1989, N.144; ART. 145, COMMA 10, LEGGE 23 DICEMBRE 2000, N. 388) - MEZZI STATALI.	150.000,00	0,00	6.000,00	55.500,00	0,00	88.500,00	0,00
E03038		ASSEGNAZIONE DELLO STATO FINALIZZATA ALLA COSTITUZIONE E PREMIALITA' DEI NUCLEI DI VALUTAZIONE E VERIFICA (ART. 1, L. 17 MAGGIO 1989, N. 144)	U30078	SPESA PER PRESTAZIONI PROFESSIONALI SPECIALISTICHE PER LA COSTITUZIONE E FUNZIONAMENTO DEI NUCLEI DI VALUTAZIONE E VERIFICA DEGLI INVESTIMENTI PUBBLICI PRESSO LE AMMINISTRAZIONI CENTRALI E REGIONALI (LEGGE 17 MAGGIO 1989, N.144; ART. 145, COMMA 10, LEGGE 23 DICEMBRE 2000, N. 388) - MEZZI STATALI.	250.000,00	0,00	13.908,00	33.420,00	0,00	202.672,00	0,00
E03038		ASSEGNAZIONE DELLO STATO FINALIZZATA ALLA COSTITUZIONE E PREMIALITA' DEI NUCLEI DI VALUTAZIONE E VERIFICA (ART. 1, L. 17 MAGGIO 1989, N. 144)	U30080	SPESA PER SERVIZI DI LAVORO FLESSIBILE PER LA COSTITUZIONE E FUNZIONAMENTO DEI NUCLEI DI VALUTAZIONE E VERIFICA DEGLI INVESTIMENTI PUBBLICI PRESSO LE AMMINISTRAZIONI CENTRALI E REGIONALI (LEGGE 17 MAGGIO 1989, N.144; ART. 145, COMMA 10, LEGGE 23 DICEMBRE 2000, N. 388) - MEZZI STATALI.	500.000,00	211.346,00	27.268,00	248.500,00	-4.132,38	439.710,38	0,00



Elenco analitico delle risorse vincolate rappresentate nel prospetto del risultato di amministrazione

Natura del vincolo	Capitolo Entrata	Descrizione	Capitolo Spesa	Descrizione	Risorse vincolate al 01/01/2015 (a)	Accertamenti esercizio 2015 (b)	Impegni esercizio 2015 (c)	Fondo pluriennale vincolato dell'esercizio 2015 (d)	Cancellazione dell'accertamento o eliminazione del vincolo (+) e cancellazione degli impegni (-) (e)	Risorse vincolate al 31/12/2015 (f)=(a)+(b)-(c)+(d)-(e)	Residui perenti mandati in perenzione negli esercizi precedenti e non ancora rescritti (h)
E03039		ASSEGNAZIONE DELLO STATO PER MONITORAGGIO DEGLI ACCORDI DI PROGRAMMA QUADRO NELLE AREE SOTTOUTILIZZATE (L. 30 GIUGNO 1998, N. 208; DELIBERA CIPE 9 MAGGIO 2003, N. 17; DELIBERA CIPE 22 DICEMBRE 2006, N. 181).	U03417	SPESA PER LAVORO FLESSIBILE PER ASSISTENZA TECNICA E SISTEMI DI MONITORAGGIO DEGLI ACCORDI DI PROGRAMMA QUADRO NELLE AREE SOTTOUTILIZZATE (L. 30 GIUGNO 1998, N. 208; DELIBERA CIPE 9 MAGGIO 2003, N. 17; DELIBERA CIPE 22 DICEMBRE 2006, N. 181) - MEZZI STATALI.	170.000,00	0,00	4.000,00	106.000,00	-1.000,00	61.000,00	0,00
E03039		ASSEGNAZIONE DELLO STATO PER MONITORAGGIO DEGLI ACCORDI DI PROGRAMMA QUADRO NELLE AREE SOTTOUTILIZZATE (L. 30 GIUGNO 1998, N. 208; DELIBERA CIPE 9 MAGGIO 2003, N. 17; DELIBERA CIPE 22 DICEMBRE 2006, N. 181).	U03419	SPESA PER CONSULENZE PER ASSISTENZA TECNICA E SISTEMI DI MONITORAGGIO DEGLI ACCORDI DI PROGRAMMA QUADRO NELLE AREE SOTTOUTILIZZATE (L. 30 GIUGNO 1998, N. 208; DELIBERA CIPE 9 MAGGIO 2003, N. 17; DELIBERA CIPE 22 DICEMBRE 2006, N. 181) - MEZZI STATALI.	50.000,00	0,00	0,00	0,00	0,00	50.000,00	0,00
E03039		ASSEGNAZIONE DELLO STATO PER MONITORAGGIO DEGLI ACCORDI DI PROGRAMMA QUADRO NELLE AREE SOTTOUTILIZZATE (L. 30 GIUGNO 1998, N. 208; DELIBERA CIPE 9 MAGGIO 2003, N. 17; DELIBERA CIPE 22 DICEMBRE 2006, N. 181).	U03421	SPESA PER RAPPRESENTANZA, ORGANIZZAZIONE EVENTI PUBBLICITA' E TRASFERITE PER ASSISTENZA TECNICA E SISTEMI DI MONITORAGGIO DEGLI ACCORDI DI PROGRAMMA QUADRO NELLE AREE SOTTOUTILIZZATE (L. 30 GIUGNO 1998, N. 208; DELIBERA CIPE 9 MAGGIO 2003, N. 17; DELIBERA CIPE 22 DICEMBRE 2006, N. 181) - MEZZI STATALI.	40.000,00	0,00	0,00	0,00	0,00	40.000,00	0,00
E03039		ASSEGNAZIONE DELLO STATO PER MONITORAGGIO DEGLI ACCORDI DI PROGRAMMA QUADRO NELLE AREE SOTTOUTILIZZATE (L. 30 GIUGNO 1998, N. 208; DELIBERA CIPE 9 MAGGIO 2003, N. 17; DELIBERA CIPE 22 DICEMBRE 2006, N. 181).	U03427	SPESA PER ALTRI BENI DI CONSUMO PER ASSISTENZA TECNICA E SISTEMI DI MONITORAGGIO DEGLI ACCORDI DI PROGRAMMA QUADRO NELLE AREE SOTTOUTILIZZATE (L. 30 GIUGNO 1998, N. 208; DELIBERA CIPE 9 MAGGIO 2003, N. 17; DELIBERA CIPE 22 DICEMBRE 2006, N. 181) - MEZZI STATALI.	20.000,00	0,00	4.059,94	0,00	0,00	15.941,16	0,00
E03039		ASSEGNAZIONE DELLO STATO PER MONITORAGGIO DEGLI ACCORDI DI PROGRAMMA QUADRO NELLE AREE SOTTOUTILIZZATE (L. 30 GIUGNO 1998, N. 208; DELIBERA CIPE 9 MAGGIO 2003, N. 17; DELIBERA CIPE 22 DICEMBRE 2006, N. 181).	U03431	SPESA PER SERVIZI INFORMATICI E DI TELECOMUNICAZIONE PER ASSISTENZA TECNICA E SISTEMI DI MONITORAGGIO DEGLI ACCORDI DI PROGRAMMA QUADRO NELLE AREE SOTTOUTILIZZATE (L. 30 GIUGNO 1998, N. 208; DELIBERA CIPE 9 MAGGIO 2003, N. 17; DELIBERA CIPE 22 DICEMBRE 2006, N. 181) - MEZZI STATALI.	50.000,00	0,00	0,00	0,00	0,00	50.000,00	0,00
E03039		ASSEGNAZIONE DELLO STATO PER MONITORAGGIO DEGLI ACCORDI DI PROGRAMMA QUADRO NELLE AREE SOTTOUTILIZZATE (L. 30 GIUGNO 1998, N. 208; DELIBERA CIPE 9 MAGGIO 2003, N. 17; DELIBERA CIPE 22 DICEMBRE 2006, N. 181).	U03436	SPESA PER ASSISTENZA TECNICA E SISTEMI DI MONITORAGGIO DEGLI ACCORDI DI PROGRAMMA QUADRO NELLE AREE SOTTOUTILIZZATE (L. 30 GIUGNO 1998, N. 208; DELIBERA CIPE 9 MAGGIO 2003, N. 17; DELIBERA CIPE 22 DICEMBRE 2006, N. 181) - MEZZI STATALI.	635.670,04	0,00	36.500,00	0,00	0,00	599.170,04	0,00
E03046		ASSEGNAZIONE DELLO STATO A VALERE SUL FONDO INVESTIMENTI ED OCCUPAZIONE DI CUI ALLA LEGGE 22-12-84 N. 887 ART. 12 PER LA REALIZZAZIONE DEL PROGETTO PER IL DISINQUINAMENTO DELLE ACQUE DEL SISTEMA PADANO ALTO ADRIATICO	U37410	INTERVENTI URGENTI PER IL DISINQUINAMENTO DELLE ACQUE DI COMPETENZA REGIONALE DEL SISTEMA PADANO ALTO ADRIATICO - PROGETTO F.I.O. 1985 - (ART. 12 L.887/1984) - MEZZI STATALI.	120.518,92	0,00	0,00	0,00	0,00	120.518,92	0,00

Elenco analitico delle risorse vincolate rappresentate nel prospetto del risultato di amministrazione

Natura del vincolo	Capitolo Entrata	Descrizione	Capitolo Spesa	Descrizione	Risorse vincolate al 01/01/2015 (a)	Accertamenti esercizio 2015 (b)	Impegni esercizio 2015 (c)	Fondo pluriennale vincolato del'esercizio 2015 (d)	Cancellazione dell'accertamento o eliminazione del vincolo (+) e cancellazione degli impegni (-) (e)	Risorse vincolate al 31/12/2015 (f)=(a)+(b)-(c)+(d)-(e)	Residui perenti mandati in perenzione negli esercizi precedenti e non ancora riscossi (h)
E03058		ASSEGNAZIONE DELLO STATO PER IL MONITORAGGIO DEI DATI RELATIVI ALL'ABUSO DI ALCOL E PROBLEMI ALCOLCORRELATI (ART. 3, L. 30 MARZO 2001, N. 125).	U57192	SPESE PER MONITORAGGIO DEI DATI RELATIVI ALL'ABUSO DI ALCOL E PROBLEMI ALCOLCORRELATI (ART. 3, L. 30 MARZO 2001, N. 125) - MEZZI STATALI	33.776,45	5.268,00	39.044,45	0,00	-9.600,00	9.600,00	30.000,00
E03058		ASSEGNAZIONE DELLO STATO PER IL MONITORAGGIO DEI DATI RELATIVI ALL'ABUSO DI ALCOL E PROBLEMI ALCOLCORRELATI (ART. 3, L. 30 MARZO 2001, N. 125).	U57197	TRASFERIMENTI AD AZIENDE SANITARE PER MONITORAGGIO DEI DATI RELATIVI ALL'ABUSO DI ALCOL E PROBLEMI ALCOLCORRELATI (ART. 3, L. 30 MARZO 2001, N. 125) - MEZZI STATALI	5.001,25	0,00	5.001,25	0,00	0,00	0,00	0,00
E03063		ASSEGNAZIONE DELLO STATO DERIVANTE DAL FONDO NAZIONALE PER LE POLITICHE SOCIALI (L.8 NOVEMBRE 2000, N.328).	U57103	FONDO SOCIALE REGIONALE. SPESE PER CONSULENZA (ART. 47, COMMA 1, LETT. A) L.R. 12 MARZO 2003, N.2; L. 8 NOVEMBRE 2000, N.328 E D.L. 4 LUGLIO 2006, N.223 CONVERTITO IN L. DAL'ART. 1, L. 4 AGOSTO 2006, N.248) - MEZZI STATALI.	194.115,66	12.000,00	13.000,00	0,00	-1.250,00	184.365,66	5.968,00
E03092		ASSEGNAZIONE DELLO STATO DERIVANTE DAL FONDO PER LE POLITICHE RELATIVE AI DIRITTI E ALLE PARI OPPORTUNITA' (ART. 19, COMMA 3 DEL D.L. 4 LUGLIO 2006, N. 223 CONVERTITO CON MODIFICAZIONI DALLA L. 4 AGOSTO 2006, N. 248).	U57105	FONDO SOCIALE REGIONALE. QUOTA PARTE DESTINATA ALLE PROVINCE PER L'ATTUAZIONE DEI PROGRAMMI PROVINCIALI PER LE ATTIVITA' DI COORDINAMENTO E SUPPORTO PER L'IMPLEMENTAZIONE E GESTIONE DEL SISTEMA INFORMATIVO DEI SERVIZI SOCIALI NONCHE' PER L'ELABORAZIONE DEI PIANI DI ZONA (ART. 47, COMMA 1, LETT. C), L.R. 12 MARZO 2003, N.2 E L. 8 NOVEMBRE 2000, N.328) - MEZZI STATALI.	0,00	0,00	0,00	0,00	0,00	0,00	0,00
			U57107	FONDO SOCIALE REGIONALE. QUOTA PARTE DESTINATA AI COMUNI SINGOLI E ALLE FORME ASSOCIATIVE PER L'ATTUAZIONE DEI PIANI DI ZONA PER INTERVENTI RIVOLTI ALL'INFANZIA E AI MINORI (ART. 47, COMMA 1, LETT.B), L.R. 12 MARZO 2003, N.2 E L. 8 NOVEMBRE 2000, N.328; ART. 1, COMMA 1,252, L.296/2006 E ART. 19, COMMA 3, D.L. 4 LUGLIO 2006, N.223 CONVERTITO IN L. DAL'ART. 1, L. 4 AGOSTO 2006, N.248) - MEZZI STATALI.	4.453,91	6.474.560,20	1.804.454,36	4.658.967,78	-9.582,45	25.174,42	0,00
			U57109	FONDO SOCIALE REGIONALE. QUOTA PARTE DESTINATA AI COMUNI SINGOLI E LORO FORME ASSOCIATIVE E ALLE AUSL PER IL SOSTEGNO DELLE ATTIVITA' DI CUI ALL'ART. 47, COMMA 2, L.R. 12 MARZO 2003, N.2 E L. 8 NOVEMBRE 2000, N. 328 - MEZZI STATALI.	551.937,05	0,00	187.000,00	30.750,00	-62.684,25	396.871,30	131.500,00

Elenco analitico delle risorse vincolate rappresentate nel prospetto del risultato di amministrazione

Natura del vincolo	Capitolo Entrata	Descrizione	Capitolo Spesa	Descrizione	Risorse vincolate al 01/01/2015 (a)	Accertamenti esercizio 2015 (b)	Impegni esercizio 2015 (c)	Fondo pluriennale vincolato dell'esercizio 2015 (d)	Cancellazione dell'accertamento o eliminazione del vincolo (+) e cancellazione degli impegni (-) (e)	Risorse vincolate al 31/12/2015 (f)=(a)+(b)-(c)+(d)+(e)	Residui perenti mandati in perenzione negli esercizi precedenti e non ancora riscossi (h)
	U57123	FONDO SOCIALE REGIONALE QUOTA PARTE DESTINATA ALLE ISTITUZIONI SOCIALI PRIVATE SENZA SCOPO DI LUCRO PER IL SOSTEGNO DELLE ATTIVITA' DI CUI ALL'ART. 47 COMMA 2 L.R. 12 MARZO 2003, N.2 E L. 8 NOVEMBRE 2000, N.328 - MEZZI STATALI			63.001,86	0,00	0,00	20.240,00	-1,92	42.763,78	22.000,00
	U57125	FONDO SOCIALE REGIONALE QUOTA PARTE DESTINATA ALLE AZIENDE PUBBLICHE DI SERVIZI ALLA PERSONA, ALLE AZIENDE SPECIALI CONSORTILI E ALLE COOPERATIVE SOCIALI PER IL SOSTEGNO DELLE ATTIVITA' DI CUI ALL'ART.47COMMA 2, L.R. 12 MARZO 2003, N.2 E L. 8 NOVEMBRE 2000,N.328- MEZZI STATALI			127.219,19	0,00	22.500,00	0,00	0,00	104.719,19	0,00
	U57127	TRASFERIMENTO AGLI ENTI LOCALI, IN FORMA SINGOLA E ASSOCIATA, DELLE RISORSE DA DESTINARE AL FINANZIAMENTO PER IL POTENZIAMENTO DELLE FORME DI ASSISTENZA E DI SOSTEGNO ALLE DONNE VITTIME DI VIOLENZA E AI LORO FIGLI (ART.5 BIS, COMMA 2, D.L. 14 AGOSTO 2013 CONVERTITO IN LEGGE IL 15 OTTOBRE 2013, N.119)- MEZZI STATALI			346.283,51	223,54	346.487,05	0,00	0,00	0,00	0,00
	U57171	FONDO SOCIALE REGIONALE SPESE PER RAPPRESENTANZA ORGANIZZAZIONE EVENTI (ART. 47, COMMA 1, LETT. A), L.R. 12 MARZO 2003, N.2; L. 8 NOVEMBRE 2000, N.328 E D.L. 4 LUGLIO 2006, N.223 CONVERTITO IN L. DALL'ART. 1, L. 4 AGOSTO 2006, N.248) - MEZZI STATALI.			37.000,00	0,00	2.802,43	0,00	0,00	34.197,57	0,00
	U57173	FONDO SOCIALE REGIONALE SPESE PER ACQUISTO DI SERVIZI (ART. 47, COMMA 1, LETT. A), L.R. 12 MARZO 2003, N.2; L. 8 NOVEMBRE 2000, N.328 E D.L. 4 LUGLIO 2006, N.223 CONVERTITO IN L. DALL'ART. 1, L.4 AGOSTO 2006, N.248) - MEZZI STATALI.			12.200,00	0,00	0,00	0,00	0,00	12.200,00	0,00
	U57175	FONDO SOCIALE REGIONALE SPESE PER PRESTAZIONI PROFESSIONALI E SPECIALISTICHE (ART. 47, COMMA 1, LETT. A), L.R. 12 MARZO 2003, N.2; L. 8 NOVEMBRE 2000, N.328 E D.L. 4 LUGLIO 2006, N.223 CONVERTITO IN L. DALL'ART. 1, L. 4 AGOSTO 2006, N.248) - MEZZI STATALI.			26.560,00	0,00	15.000,00	0,00	0,00	11.560,00	0,00
	U57176	FONDO SOCIALE REGIONALE SPESE PER ACQUISIZIONE DI LAVORO FLESSIBILE (ART. 47, COMMA 1, LETT. A), L.R. 12 MARZO 2003, N.2; L. 8 NOVEMBRE 2000, N.328 E D.L. 4 LUGLIO 2006, N.223 CONVERTITO IN L. DALL'ART. 1, L. 4 AGOSTO 2006, N.248) - MEZZI STATALI			25.000,00	0,00	7.500,00	0,00	0,00	17.500,00	0,00

Elenco analitico delle risorse vincolate rappresentate nel prospetto del risultato di amministrazione

Natura del vincolo	Capitolo Entrata	Descrizione	Capitolo Spesa	Descrizione	Risorse vincolate al 01/01/2015 (a)	Accertamenti esercizio 2015 (b)	Impegni esercizio 2015 (c)	Fondo pluriennale vincolato esercizio 2015 (d)	Cancellazione o eliminazione del vincolo (+) e cancellazione degli impegni (-) (e)	Risorse vincolate al 31/12/2015 (f)=(a)+(b)-(c)+(d)+(e)	Residui perenti mandati in perenzione negli esercizi precedenti e non ancora riscossi (h)
	U57183	FONDO SOCIALE REGIONALE QUOTA PARTE DESTINATA AI COMUNI SINGOLI E ALLE FORME ASSOCIATIVE PER L'ATTUAZIONE DEI PIANI DI ZONA PER INTERVENTI RIVOLTI A SOGGETTI A RISCHIO ESCLUSIONE SOCIALE (ART. 47, COMMA 1, LETT.B), L.R. 12 MARZO 2003, N.2 E L. 8 NOVEMBRE 2000, N.328; ART. 1, COMMA 1252, L.296/2006 E ART. 19, COMMA 3, D.L. 4 LUGLIO 2006, N.223 CONVERTITO IN L. DAL'ART. 1 L. 4 AGOSTO 2006, N.248) - MEZZI STATALI	4.454,36	4.905.978,52	1.804.454,36	3.105.978,52	0,00	0,00	0,00	0,00	0,00
	U57185	FONDO SOCIALE REGIONALE QUOTA PARTE DESTINATA AI COMUNI SINGOLI E ALLE FORME ASSOCIATIVE PER L'ATTUAZIONE DEI PIANI DI ZONA PER INTERVENTI RIVOLTI ALLE FAMIGLIE (ART. 47, COMMA 1, LETT.B), L.R. 12 MARZO 2003, N.2 E L. 8 NOVEMBRE 2000, N.328; ART. 1, COMMA 1252, L.296/2006 E ART. 19, COMMA 3, D.L. 4 LUGLIO 2006, N.223 CONVERTITO IN L. DAL'ART. 1 L. 4 AGOSTO 2006, N.248) - MEZZI STATALI	0,00	3.727.174,23	0,00	3.727.174,23	0,00	0,00	0,00	0,00	0,00
	U57187	FONDO SOCIALE REGIONALE QUOTA PARTE DESTINATA AI COMUNI SINGOLI E ALLE FORME ASSOCIATIVE PER L'ATTUAZIONE DEI PIANI DI ZONA PER LA PROGRAMMAZIONE E IL GOVERNO DELLA RETE DEI SERVIZI (ART. 47, COMMA 1, LETT.B), L.R. 12 MARZO 2003, N.2 E L. 8 NOVEMBRE 2000, N.328; ART. 1, COMMA 1252, L.296/2006 E ART. 19, COMMA 3, D.L. 4 LUGLIO 2006, N.223 CONVERTITO IN L. DAL'ART. 1 L. 4 AGOSTO 2006, N.248) - MEZZI STATALI	2.227,18	4.937.772,08	902.227,18	4.037.772,08	0,00	0,00	0,00	0,00	0,00
	U57201	FONDO SOCIALE REGIONALE CONTRIBUTI A ENTI LOCALI LORO FORME ASSOCIATIVE E AUSL PER COSTRUZIONE, RISTRUTTURAZIONE ED ACQUISTO DI IMMOBILI DESTINATI O DA DESTINARE A STRUTTURE DEDICATE ALLE PERSONE DISABILI (ART. 48, L.R. 12 MARZO 2003, N.2 E L. 8 NOVEMBRE 2000, N. 328) - MEZZI STATALI	0,00	0,00	0,00	0,00	-160.035,29	160.035,29	427.500,00		
	U57205	FONDO SOCIALE REGIONALE CONTRIBUTI ALE AZIENDE PUBBLICHE DI SERVIZI ALLA PERSONA E ALLE IMPRESE SOCIALI PER LA COSTRUZIONE, RISTRUTTURAZIONE ED ACQUISTO DI IMMOBILI DESTINATI O DA DESTINARE A STRUTTURE DEDICATE ALLE PERSONE DISABILI (ART. 48, L.R. 12 MARZO 2003, N.2 E L. 8 NOVEMBRE 2000, N.328) - MEZZI STATALI	1.237.332,57	0,00	205.990,68	291.550,00	0,00	739.791,89	37.500,00		

Elenco analitico delle risorse vincolate rappresentate nel prospetto del risultato di amministrazione

Natura del Vincolo	Capitolo Entrata	Descrizione	Capitolo Spesa	Descrizione	Risorse vincolate al 01/01/2015 (a)	Accertamenti esercizio 2015 (b)	Impegni esercizio 2015 (c)	Fondo pluriennale vincolato dell'esercizio 2015 (d)	Cancellazione dell'accertamento o eliminazione del vincolo (+) e cancellazione degli impegni (-) (e)	Risorse vincolate al 31/12/2015 (f)=(a)+(b)-(c)+(d)-(e)	Residui perenti mandati in perenzione negli esercizi precedenti e non ancora rescritti (h)
	U57207	FONDO SOCIALE REGIONALE. CONTRIBUTI ALLE ASSOCIAZIONI, FONDAZIONI E ISTITUZIONI SOCIALI PRIVATE PER LA COSTRUZIONE; RISTRUTTURAZIONE ED ACQUISTO DI IMMOBILI DESTINATI O DA DESTINARE A STRUTTURE DEDICATE ALLE PERSONE A RISCHIO DI ESCLUSIONE SOCIALE (ART. 48, L.R. 12 MARZO 2003, N.2 E L. 8 NOVEMBRE 2000, N.328) - MEZZI STATALI			288.019,45	0,00	100.824,04	9.875,96	0,00	177.519,45	30.000,00
	U57218	FONDO SOCIALE REGIONALE. CONTRIBUTI A ENTI LOCALI, LORO FORME ASSOCIATIVE E AUSL, PER COSTRUZIONE, RISTRUTTURAZIONE ED ACQUISTO DI IMMOBILI DESTINATI O DA DESTINARE A STRUTTURE DEDICATE ALLE PERSONE ANZIANE (ART. 48, L.R. 12 MARZO 2003, N.2 E L. 8 NOVEMBRE 2000, N. 328) - MEZZI STATALI			380.543,19	0,00	0,00	0,00	0,00	380.543,19	0,00
	U57220	FONDO SOCIALE REGIONALE. CONTRIBUTI A ENTI LOCALI, LORO FORME ASSOCIATIVE E AUSL, PER COSTRUZIONE, RISTRUTTURAZIONE ED ACQUISTO DI IMMOBILI DESTINATI O DA DESTINARE A STRUTTURE DEDICATE ALLE PERSONE A RISCHIO DI ESCLUSIONE SOCIALE (ART. 48, L.R. 12 MARZO 2003, N.2 E L. 8 NOVEMBRE 2000, N. 328) - MEZZI STATALI			27.208,00	0,00	0,00	0,00	0,00	27.208,00	0,00
	U57221	FONDO SOCIALE REGIONALE. CONTRIBUTI ALLE AZIENDE PUBBLICHE DI SERVIZI ALLA PERSONA E ALLE IMPRESE SOCIALI PER LA COSTRUZIONE; RISTRUTTURAZIONE ED ACQUISTO DI IMMOBILI DESTINATI O DA DESTINARE A STRUTTURE DEDICATE ALLE PERSONE A RISCHIO DI ESCLUSIONE SOCIALE (ART. 48, L.R. 12 MARZO 2003, N.2 E L. 8 NOVEMBRE 2000, N.328) - MEZZI STATALI			69.489,51	0,00	0,00	65.253,65	0,00	4.235,86	0,00
	U57222	FONDO SOCIALE REGIONALE. CONTRIBUTI ALLE AZIENDE PUBBLICHE DI SERVIZI ALLA PERSONA E ALLE IMPRESE SOCIALI PER LA COSTRUZIONE; RISTRUTTURAZIONE ED ACQUISTO DI IMMOBILI DESTINATI O DA DESTINARE A STRUTTURE DEDICATE ALL'INFPANZIA E AI MINORI (ART. 48, L.R. 12 MARZO 2003, N.2 E L. 8 NOVEMBRE 2000, N.328) - MEZZI STATALI			0,00	0,00	0,00	0,00	0,00	0,00	0,00
	U57224	FONDO SOCIALE REGIONALE. CONTRIBUTI ALLE AZIENDE PUBBLICHE DI SERVIZI ALLA PERSONA E ALLE IMPRESE SOCIALI PER LA COSTRUZIONE; RISTRUTTURAZIONE ED ACQUISTO DI IMMOBILI DESTINATI O DA DESTINARE A STRUTTURE DEDICATE ALLE PERSONE ANZIANE (ART. 48, L.R. 12 MARZO 2003, N.2 E L. 8 NOVEMBRE 2000, N.328) - MEZZI STATALI			2.258.758,84	0,00	32.764,12	691.640,95	0,00	1.534.353,77	0,00

Elenco analitico delle risorse vincolate rappresentate nel prospetto del risultato di amministrazione

Natura del vincolo	Capitolo Entrata	Descrizione	Capitolo Spesa	Descrizione	Risorse vincolate al 01/01/2015 (a)	Accertamenti esercizio 2015 (b)	Impegni esercizio 2015 (c)	Fondo pluriennale vincolato dell'esercizio 2015 (d)	Cancellazione dell'accertamento o eliminazione del vincolo (+) e cancellazione degli impegni (-) (e)	Risorse vincolate al 31/12/2015 (f)=(a)+(b)-(c)+(d)-(e)	Residui perenti mandati in perenzione negli esercizi precedenti e non ancora rescritti (h)
	U57226	FONDO SOCIALE REGIONALE. CONTRIBUTI ALLE ASSOCIAZIONI, FONDAZIONI E ISTITUZIONI SOCIALI PRIVATE PER LA COSTRUZIONE, RISTRUTTURAZIONE ED ACQUISTO DI IMMOBILI DESTINATI O DA DESTINARE A STRUTTURE DEDICATE ALLE PERSONE DISABILI (ART. 48, L.R. 12 MARZO 2003, N.2 E L. 8 NOVEMBRE 2000, N.328) - MEZZI STATALI			230.000,00	0,00	96.862,46	0,00	0,00	133.137,54	0,00
	U57228	FONDO SOCIALE REGIONALE. CONTRIBUTI ALLE ASSOCIAZIONI, FONDAZIONI, E ASSOCIAZIONI SOCIALI PRIVATE PER LA COSTRUZIONE, RISTRUTTURAZIONE ED ACQUISTO DI IMMOBILI DESTINATI O DA DESTINARE A STRUTTURE DEDICATE ALLE PERSONE ANZIANE (ART. 48, L.R. 12 MARZO 2003, N.2 E L. 8 NOVEMBRE 2000, N.328) - MEZZI STATALI			135.000,00	0,00	25.000,00	0,00	0,00	110.000,00	0,00
	U57237	ASSEGNAZIONI AGLI ENTI LOCALI PER L'ISTITUZIONE E IL FINANZIAMENTO DELLE ATTIVITA' DEI CENTRI PER LE FAMIGLIE (L. 8 NOVEMBRE 2000, N.328; ART. 1, COMMI 1250 E 1251 DELLA LEGGE 7 DICEMBRE 2006, N.296; ARTT. 11 E 12, L.R. 14 AGOSTO 1989, N.27; ARTICOLI ABROGATI; ART. 15, L.R. 28 LUGLIO 2008, N.14) - MEZZI STATALI			0,00	0,00	0,00	0,00	0,00	0,00	0,00
	U57295	CONTRIBUTI AD ASSOCIAZIONI DI VOLONTARIATO E AD ALTRI ORGANISMI SENZA SCOPO DI LUORO A SOSTEGNO DEI SERVIZI DI TELEFONIA RIVOLTI ALLE PERSONE ANZIANE (ART. 90, COMMA 14, L. 23 DICEMBRE 2000, N. 389) - MEZZI STATALI.			419.206,69	0,00	0,00	0,00	0,00	419.206,69	0,00
	U56432	ASSEGNAZIONI AGLI ENTI LOCALI E LORO FORME ASSOCIATIVE PER LA GESTIONE, LA QUALIFICAZIONE, IL SOSTEGNO, AL COORDINAMENTO, PEDAGOGICO, LA FORMAZIONE, DEGLI OPERATORI, E DEI COORDINATORI PEDAGOGICI E, LA SPERIMENTAZIONE, DI SERVIZI EDUCATIVI PER L'INFANZIA (L. 8 NOVEMBRE 2000, N.328, ART.1; COMMI 1252,1259 E 1260 DELLA LEGGE 7 DICEMBRE 2006, N.296; ART. 19, COMMI 1 E 3 D.L. 4 LUGLIO 2006, N.223 CONVERTITO IN L. DAL 1. ART. 1, L. 4 AGOSTO 2006, N.248; ART. 14, COMMA 5, L.R. 10 GENNAIO 2000, N.1 E SUCCESSIVE MODIFICHE) - MEZZI STATALI			0,00	0,00	0,00	0,00	0,00	0,00	0,00
	U56448	SPESA PER ACQUISTO DI SERVIZI IN ATTUAZIONE DI INIZIATIVE E PROGETTI DI FORMAZIONE PROFESSIONALE PERMANENTE DEI COORDINATORI PEDAGOGICI DEI SERVIZI EDUCATIVI PER L'INFANZIA E PER LA QUALIFICAZIONE DEL SISTEMA DEI SERVIZI (ART.10, COMMA 1 LETT. C) E COMMA 3, ART.19, COMMA 1 LETT.F), L.R. 10 GENNAIO 2000, N.1; L. 8 NOVEMBRE 2000, N.328) - MEZZI STATALI.			100.000,00	0,00	25.000,00	0,00	0,00	75.000,00	0,00

Elenco analitico delle risorse vincolate rappresentate nel prospetto del risultato di amministrazione

Natura del vincolo	Capitolo Entrata	Descrizione	Capitolo Spesa	Descrizione	Risorse vincolate al 01/01/2015 (a)	Accertamenti esercizio 2015 (b)	Impegni esercizio 2015 (c)	Fondo pluriennale vincolato del'esercizio 2015 (d)	Cancellazione dell'accertamento o eliminazione del vincolo (+) e cancellazione degli impegni (-) (e)	Risorse vincolate al 31/12/2015 (f)=(a)+(b)-(c)+(d)-(e)	Residui perenti mandati in perenzione negli esercizi precedenti e non ancora riscossi (h)
	U6114	CONTRIBUTI PER L'ACQUISTO DI STRUMENTAZIONI TECNOLOGICHE, INFORMATICHE AUSILI E ARREDI PERSONALIZZATI PER FAVORIRE LA PERMANENZA NEL PROPRIO DOMICILIO DI CITTADINI DISABILI CON GRAVI LIMITAZIONI DELL'AUTONOMIA. (L.R. 21 AGOSTO 1997, N.29 ART.10; L. 5 FEBBRAIO 1992 N. 104; L. 21 MAGGIO 1988 N. 182 ART. 11 LETT. C) E L. 8 NOVEMBRE 2000, N. 328) - MEZZI STATALI.			54.707,81	0,00	0,00	0,00	0,00	54.707,81	0,00
	U6837	ASSEGNAZIONE DELLO STATO DERIVANTE DAL FONDO NAZIONALE PER LE POLITICHE SOCIALI (L.8 NOVEMBRE 2000, N.328).			0,00	0,00	0,00	0,00	0,00	0,00	0,00
	U71574	CONTRIBUTI A ENTI LOCALI PER LA CREAZIONE, LA RISTRUTTURAZIONE E L'ADEGUAMENTO DI STRUTTURE DESTINATE AD ATTIVITA' RIVOLTE AI GIOVANI (ART. 4, COMMA 1, LETT. B), L.R. 25 GIUGNO 1996, N.21, ABRUGATA; ARTT. 35, COMMI 2 E 3, 44, COMMA 3 LETT.A), L.R. 28 LUGLIO 2008, N.14 E L. 328(00) - MEZZI STATALI			78.532,70	0,00	52.277,94	0,00	0,00	26.254,76	0,00
	U75048	ASSEGNAZIONE ALLE IMPRESE PER LA REALIZZAZIONE DI AZIONI FORMATIVE PER FACILITARE IL RENTRO AL LAVORO DI LAVORATORI CHE ABBIANO USFRUITO DI CONGEDO PARENTALE O PER MOTIVI LEGATI A ESIGENZE DI CONCILIAZIONE (ART. 19, COMMA 3, D.L. 4 LUGLIO 2006, N. 223, CONVERTITO IN LEGGE DALL'ART. 1 L. 4 AGOSTO 2006, N. 248) - MEZZI STATALI			0,00	0,00	0,00	0,00	0,00	0,00	53.389,57
E03067	U68319	CONTRIBUTI IN CONTRO CAPITALE PER LA REALIZZAZIONE DI CENTRI DI ACCOGLIENZA E ALLOGGI PER CITTADINI STRANIERI IMMIGRATI (ART.10, COMMA 2, L.R. 24 MARZO 2004, N.5 E L.R. 8 AGOSTO 2001, N.24) - MEZZI STATALI.			203.467,58	0,00	0,00	0,00	0,00	203.467,58	0,00
E03072	U72817	ASSEGNAZIONE DELLO STATO, PER LA CONCESSIONE DEI PRESTITI, DONORE E BORSE DI STUDIO (ART.16, L. 2 DICEMBRE 1991, N.390, ABRUGATO, DECRETO LEGISLATIVO 29 MARZO 2012, N. 89).			0,00	37.864.231,21	31.770.125,21	0,00	0,00	6.094.106,00	0,00
E03077	U61205	ASSEGNAZIONE DELLO STATO, PER LA PREVENZIONE DELLA CECITA' E PER LA RIABILITAZIONE VISIVA (ART.2, COMMA 1, L. 28 AGOSTO 1997, N.284).			566.027,08	0,00	566.027,08	0,00	0,00	0,00	0,00

Elenco analitico delle risorse vincolate rappresentate nel prospetto del risultato di amministrazione

Natura del Vincolo	Capitolo Entrata	Descrizione	Capitolo Spesa	Descrizione	Risorse vincolate al 01/01/2015 (a)	Accertamenti esercizio 2015 (b)	Impegni esercizio 2015 (c)	Fondo pluriennale vincolato del'esercizio 2015 (d)	Cancellazione dell'accertamento o eliminazione del vincolo (+) e cancellazione degli impegni (-) (e)	Risorse vincolate al 31/12/2015 (f)=(a)+(b)-(c)+(d)-(e)	Residui perenti mandati in perenzione negli esercizi precedenti e non ancora rescritti (h)
E03079		ASSEGNAZIONE DELLO STATO PER L'INTEGRAZIONE SOCIALE E LAVORATIVA DEI CIECHI PLURIMINORATI (ART.3. L. 28 AGOSTO 1997, N.284)	U61201	SPESA PER STUDI, RICERCHE, ATTIVITA' DI SENSIBILIZZAZIONE, FORMAZIONE, AGGIORNAMENTO E SPERIMENTAZIONE SULL'UTILIZZO DELLE RISORSE TECNOLOGICHE E INFORMATICHE A FAVORE DEI CITTADINI SORDOCIECHI PLURIMINORATI (ART. 3. L. 28 AGOSTO 1997, N.284) - MEZZI STATALI.	10.329,14	0,00	0,00	0,00	0,00	10.329,14	0,00
E03080		ASSEGNAZIONE AI SENSI DELL'ART. 127 DEL T.U. DELLE LEGGI IN MATERIA DI TOSSICODIPENDENZE, APPROVATO CON D.P.R. 9 OTTOBRE 1990, N.309.	U63100	INTERVENTI DI FORMAZIONE E AGGIORNAMENTO PER OPERATORI CHE PROVVEDONO ALLA ELABORAZIONE DI STRATEGIE CONNESSE ALLA PREVENZIONE CONTRO LA DROGA ED ALLA RIABILITAZIONE DEL TOSSICODIPENDENTE (ART. 127 T.U. APPROVATO CON D.P.R. 9 OTTOBRE 1990, N. 309) - MEZZI STATALI.	17.124,41	0,00	17.124,41	0,00	-32.000,00	32.000,00	0,00
E03080		ASSEGNAZIONE AI SENSI DELL'ART. 127 DEL T.U. DELLE LEGGI IN MATERIA DI TOSSICODIPENDENZE, APPROVATO CON D.P.R. 9 OTTOBRE 1990, N.309.	U63103	SPESA PER L'ATTUAZIONE DEL PROGETTO FINALIZZATO ALLA PREVENZIONE E RECUPERO DELLE TOSSICODIPENDENZE "FARMACI SOSTITUTIVI: STATO DELL'ARTE E COSTRUZIONE DI UNA PIATTAFORMA DI CONSENSO PER IL MIGLIORAMENTO DELLA QUALITA' DEI PROGRAMMI DI TRATTAMENTO" (ART. 127 COMMA 11, D.P.R. 9 OTTOBRE 1990, N.309) - MEZZI STATALI	2.624,87	0,00	2.624,87	0,00	0,00	0,00	0,00
E03080		ASSEGNAZIONE AI SENSI DELL'ART. 127 DEL T.U. DELLE LEGGI IN MATERIA DI TOSSICODIPENDENZE, APPROVATO CON D.P.R. 9 OTTOBRE 1990, N.309.	U63108	INTERVENTI PER L'ATTUAZIONE DI PROGETTI DI LOTTA ALLA DROGA (ART.127 T.U. APPROVATO CON D.P.R. 9 OTTOBRE 1990, N.309) - MEZZI STATALI	760,00	0,00	760,00	0,00	0,00	0,00	0,00
E03080		ASSEGNAZIONE AI SENSI DELL'ART. 127 DEL T.U. DELLE LEGGI IN MATERIA DI TOSSICODIPENDENZE, APPROVATO CON D.P.R. 9 OTTOBRE 1990, N.309.		SPESA PER LA REALIZZAZIONE DEL PROGETTO "CORSI DI FORMAZIONE PER GLI INSEGNANTI DELLE SCUOLE FINALIZZATI ALL'INCREMENTO DELLA CONOSCENZA E DELL'IMPEGNO DIDATTICO PER LA PREVENZIONE DELLE PROBLEMATICHE CONNESSE ALL'ABUSO DI ALCOL" (ART. 127, D.P.R. 9 OTTOBRE 1990, N.309) - MEZZI STATALI.	10.845,58	0,00	10.845,58	0,00	0,00	0,00	0,00
E03080		ASSEGNAZIONE AI SENSI DELL'ART. 127 DEL T.U. DELLE LEGGI IN MATERIA DI TOSSICODIPENDENZE, APPROVATO CON D.P.R. 9 OTTOBRE 1990, N.309.	U63110	SPESA PER LA REALIZZAZIONE DEL PROGETTO DI ATTIVAZIONE DI UNA RETE NAZIONALE DI CENTRI PER LA VALUTAZIONE DELLE ATTIVITA' DEI SERT (ART. 127 DPR 309/90) - MEZZI STATALI.	110.559,43	0,00	110.559,43	0,00	-11.750,88	11.750,88	42.200,00
E03080		ASSEGNAZIONE AI SENSI DELL'ART. 127 DEL T.U. DELLE LEGGI IN MATERIA DI TOSSICODIPENDENZE, APPROVATO CON D.P.R. 9 OTTOBRE 1990, N.309.	U63117	INTERVENTI PER L'ATTUAZIONE DEL PROGETTO "SPERIMENTAZIONE DI UNA METODOLOGIA DI INTERVENTO PER LE PROBLEMATICHE SANITARIE NELL'AMBIENTE CARCERARIO" (D.P.R. 9 OTTOBRE 1990, N.309, D. MINISTERO DELLA SOLIDARIETA' SOCIALE DEL 28 LUGLIO 2000) - MEZZI STATALI.	15.000,00	0,00	15.000,00	0,00	-27.208,36	27.208,36	5.300,06



Elenco analitico delle risorse vincolate rappresentate nel prospetto del risultato di amministrazione

Natura del vincolo	Capitolo Entrata	Descrizione	Capitolo Spesa	Descrizione	Risorse vincolate al 01/01/2015 (a)	Accertamenti esercizio 2015 (b)	Impegni esercizio 2015 (c)	Fondo pluriennale vincolato esercizio 2015 (d)	Cancellazione dell'accertamento o eliminazione del vincolo (+) e cancellazione degli impegni (-) (e)	Risorse vincolate al 31/12/2015 (f)=(a)+(b)-(c)+(d)-(e)	Residui perenti mandati in pertinenza negli esercizi precedenti e non ancora rescritti (h)
E03080		ASSEGNAZIONE AI SENSI DELL'ART. 127 DEL T.U. DELLE LEGGI IN MATERIA DI TOSSICODIPENDENZE, APPROVATO CON D.P.R. 9 OTTOBRE 1990, N.309.	U63119	ASSEGNAZIONE AD ENTI LOCALI PER AMMINISTRAZIONI DI PROGETTI DI PREVENZIONE DEI CONSUMI E TRATTAMENTO DELLA DIPENDENZA DA DROGHE E DA ALCOOL (ART. 127 D.P.R. N.309/90, COME SOSTITUITO DALL'ART. 1, COMMA 2 LEGGE N.49/99) - MEZZI STATALI.	1.298.335,23	0,00	42.000,00	132.000,00	0,00	1.124.335,23	0,00
E03080		ASSEGNAZIONE AI SENSI DELL'ART. 127 DEL T.U. DELLE LEGGI IN MATERIA DI TOSSICODIPENDENZE, APPROVATO CON D.P.R. 9 OTTOBRE 1990, N.309.	U63121	ASSEGNAZIONE AGLI ENTI DI CUI AGLI ARTT. 115 E 116 DEL D.P.R. N.309/90 E ALLE ORGANIZZAZIONI DI VOLONTARIATO PER L'ATTUAZIONE DI PROGETTI DI PREVENZIONE DEI CONSUMI E TRATTAMENTO DELLA DIPENDENZA DA DROGHE E DA ALCOOL (ART. 127 D.P.R. N.309/90, COME SOSTITUITO DALL'ART. 1, COMMA 2 LEGGE N.49/99) - MEZZI STATALI.	120.000,00	0,00	7.000,00	37.000,00	0,00	76.000,00	25.000,00
E03080		ASSEGNAZIONE AI SENSI DELL'ART. 127 DEL T.U. DELLE LEGGI IN MATERIA DI TOSSICODIPENDENZE, APPROVATO CON D.P.R. 9 OTTOBRE 1990, N.309.	U63123	ASSEGNAZIONE ALLE COOPERATIVE SOCIALI E LORO CONSORZI PER L'ATTUAZIONE DI PROGETTI DI PREVENZIONE DEI CONSUMI E TRATTAMENTO DELLA DIPENDENZA DA DROGHE E DA ALCOOL (ART. 127 D.P.R. N.309/90, COME SOSTITUITO DALL'ART. 1, COMMA 2 LEGGE N.49/99) - MEZZI STATALI.	20.000,00	0,00	500,00	6.500,00	0,00	13.000,00	0,00
E03081		ASSEGNAZIONE DELLO STATO PER LA REALIZZAZIONE DEL PROGETTO "POTENZIAMENTO DEI LABORATORI DI ANALISI CHIMICHE PER GLI ADEMPIMENTI PREVISTI DAL TESTO UNICO DELLE LEGGI IN MATERIA DI DISCIPLINA DEGLI STUPEFACENTI E SOSTANZE PSICOTROPE, PREVENZIONE CURA E RIABILITAZIONE DEI RELATIVI STATI DI TOSSICODIPENDENZA" (ART.125, D.P.R. 9 OTTOBRE 1990, N.309).	U52398	TRASFERIMENTO ALLE AZIENDE SANITARE DI SOMME PER IL POTENZIAMENTO DI STRUTTURE LABORATORISTICHE TERRITORIALI DEPUTATE ALLE ANALISI CLINICHE PER L'ACCERTAMENTO DELLO STATO DI TOSSICODIPENDENZA CON FINALITA' TERAPIUTICHE E MEDICO-LEGALI (ART.125 DPR. 9 OTTOBRE 1990, N.309) - MEZZI STATALI.	178.177,63	0,00	0,00	0,00	0,00	178.177,63	0,00
E03082		ASSEGNAZIONE DELLO STATO SU PROGRAMMI DI EDILIZIA SOVVENZIONATA PER LO SVOLGIMENTO DELLE PROCEDURE CONCORSUALI E PARTECIPATIVE, PER ELABORAZIONE DEI PROGRAMMI DI RIQUALIFICAZIONE URBANA, PER STUDI E RICERCHE RELATIVI ALL'OSSERVATORIO DEL SISTEMA ABITATIVO, ALLA QUALIFICAZIONE DEI PROCESSI E DEL SISTEMA ABITATIVO (ART.16, COMMA 8, L. 17 FEBBRAIO 1992, N.179, D.M. LAVORI PUBBLICI 1 OTTOBRE 1997, N.3273)	U32278	CONTRIBUTI AI COMUNI PER LO SVOLGIMENTO DELLE PROCEDURE CONCORSUALI E PARTECIPATIVE, PER ELABORAZIONE DEI PROGRAMMI DI RIQUALIFICAZIONE URBANA, PER STUDI E RICERCHE RELATIVI ALL'OSSERVATORIO DEL SISTEMA ABITATIVO, ALLA QUALIFICAZIONE DEI PROCESSI E DEL SISTEMA ABITATIVO (ART. 16, COMMA 8, L. 17/92, DM 3273 DEL 1 OTTOBRE 1997) - MEZZI STATALI.	153.435,93	0,00	0,00	0,00	0,00	153.435,93	0,00
E03084		ASSEGNAZIONE DELLO STATO PER LA REALIZZAZIONE DEL PROGRAMMA QUADRIENNALE 1992-1995 DI EDILIZIA RESIDENZIALE PUBBLICA (ART.9, L. 4 DICEMBRE 1993, N.493, E SUCCESSIVE MODIFICAZIONI: D.M. LAVORI PUBBLICI 3 GIUGNO 1997, N.2318).	U32089	CONTRIBUTI IN CONTO CAPITALE PER LA REALIZZAZIONE DEL PROGRAMMA QUADRIENNALE 1992-1995 DI EDILIZIA RESIDENZIALE PUBBLICA SOVVENZIONATA (ART.9, L. 4 DICEMBRE 1993, N. 493, COME MODIFICATO DALL'ART. 4 DELLA L. 28 GENNAIO 1994, N. 85, D.M. 1 OTTOBRE 1997, N.3273) - MEZZI STATALI.	561.580,46	0,00	0,00	0,00	0,00	561.580,46	264.455,10

Elenco analitico delle risorse vincolate rappresentate nel prospetto del risultato di amministrazione

Natura del vincolo	Capitolo Entrata	Descrizione	Capitolo Spesa	Descrizione	Risorse vincolate al 01/01/2015 (a)	Accertamenti esercizio 2015 (b)	Impegni esercizio 2015 (c)	Fondo pluriennale vincolato dell'esercizio 2015 (d)	Cancellazione dell'accertamento o eliminazione del vincolo (+) e cancellazione degli impegni (-) (e)	Risorse vincolate al 31/12/2015 (f)=(a)+(b)-(c)+(d)-(e)	Residui perenti mandati in perenzione negli esercizi precedenti e non ancora rescritti (h)
E03085		ASSEGNAZIONE DELLO STATO PER LA REALIZZAZIONE DEI PROGRAMMI DI RECUPERO URBANO (ART.11, L. 4 DICEMBRE 1983, N.493)	U32280	CONTRIBUTI IN CONTO CAPITALE PER LA REALIZZAZIONE DI INTERVENTI DI EDILIZIA AGEVOLATA NELL'AMBITO DI PROGRAMMI DI RECUPERO URBANO DI CUI ALL'ART.11 LEGGE 4 DICEMBRE 1983, N.493 (ART. 2 D.M. 7 APRILE 1987 - DECRETO MINISTERO LAVORI PUBBLICI N.1037 DEL 20 MARZO 1989) - MEZZI STATALI.	464.855,02	0,00	0,00	0,00	0,00	464.855,02	0,00
E03087		ASSEGNAZIONE DELLO STATO PER IL PROGETTO "CENTO PROGETTI AL SERVIZIO DEI CITTADINI" (ART.26, L. 11 MARZO 1988, N.67)	U62515	INTERVENTI PER LA REALIZZAZIONE DEL PROGETTO "CENTO PROGETTI AL SERVIZIO DEI CITTADINI" (ART. 26, LEGGE 11 MARZO 1988, N.67) - MEZZI STATALI.	10.329,14	0,00	10.329,14	0,00	0,00	0,00	0,00
E03089		TRASFERIMENTO DALLO STATO DELLE RISORSE FINANZIARIE PER INVESTIMENTI SULLE FERROVIE REGIONALI IN ATTUAZIONE DELL'ART. 7 DELL'ACCORDO DI PROGRAMMA STIPULATO IN DATA 18 DICEMBRE 2002 (ART. 15, D.LGS. 19 NOVEMBRE 1997, N. 422).	U43682	CONTRIBUTI PER INTERVENTI DI AMMODERNAMENTO E POTenziAMENTO DELLE FERROVIE REGIONALI (ART. 31, COMMA 2, LETT. D) E ART. 34, COMMA 1, LETT. A), COMMI 4 E 6, LETT. B) E C) BIS), L.R. 2 OTTOBRE 1988, N. 30; ACCORDO DI PROGRAMMA DEL 18 DICEMBRE 2002, STIPULATO AI SENSI DELL'ART. 15, D.LGS. 19 NOVEMBRE 1997, N.422) - FUNZIONE DELEGATA - MEZZI STATALI	11.183.922,13	10.168.389,51	5.967.447,92	1.747.910,39	-452.572,53	14.209.525,86	1.501.849,27
E03091		ASSEGNAZIONE DELLO STATO PER INVESTIMENTI DESTINATI ALL'ACQUISTO DI VEICOLI DA ADIBIRSI A SERVIZI DI TRASPORTO PUBBLICO LOCALE (ART. 1, COMMA 1032, L. 27 DICEMBRE 2006, N. 296; CONVENZIONI MIT DEL 10 GIUGNO 2008 E 25 NOVEMBRE 2009; ATTO AGGIUNTIVO DELL'8 APRILE 2010; D.L. 21 FEBBRAIO 2005 N. 16; D.D. MATTM 19 DICEMBRE 2011).	U43253	CONTRIBUTI AGLI ESERCENTI IL TRASPORTO PUBBLICO LOCALE PER INVESTIMENTI IN MEZZI PER IL TRASPORTO PUBBLICO LOCALE (ART. 1, COMMA 1031, L. 27 DICEMBRE 2006, N. 296; CONVENZIONE CON MINISTERO DELLE INFRASTRUTTURE E TRASPORTI DEL 10 GIUGNO 2008, 25 NOVEMBRE 2009 E ATTO AGGIUNTIVO DELL'8 APRILE 2010; ART. 31 COMMA 2, LETT. D) E ART. 34, COMMA 1, LETT. A) COMMA 6 LETT. B) E C); L.R. 2 OTTOBRE 1988, N.30; MEZZI STATALI	0,00	0,00	0,00	0,00	0,00	0,00	1.751.232,55
E03097		ASSEGNAZIONE DELLO STATO DEL LIMITE DI IMPEGNO QUINDICENNALE PER L'ATTUAZIONE DEL PROGRAMMA INNOVATIVO "CONTRATTI DI QUARTIERE II" (L. 8 FEBBRAIO 2001, N. 21; ART. 145, COMMA 33, L. 23 DICEMBRE 2000, N. 389).	U32091	CONTRIBUTI QUINDICENNALI AI COMUNI PER LA REALIZZAZIONE DEL PROGRAMMA INNOVATIVO "CONTRATTI DI QUARTIERE II" (LEGGE 8 FEBBRAIO 2001, N.21; ART. 145, COMMA 33, L. 23 DICEMBRE 2000, N.389) - MEZZI STATALI	2.757.975,80	1.226.564,48	207.860,68	852.548,07	0,00	2.924.131,53	1.425.754,92

Elenco analitico delle risorse vincolate rappresentate nel prospetto del risultato di amministrazione

Natura del vincolo	Capitolo Entrata	Descrizione	Capitolo Spesa	Descrizione	Risorse vincolate al 01/01/2015 (a)	Accertamenti esercizio 2015 (b)	Impegni esercizio 2015 (c)	Fondo pluriennale vincolato del'esercizio 2015 (d)	Cancellazione dell'accertamento o eliminazione del vincolo (+) e cancellazione degli impegni (-) (e)	Risorse vincolate al 31/12/2015 (f)=(a)+(b)-(c)+(d)+(e)	Residui perenti mandati in perenzione negli esercizi precedenti e non ancora rescritti (h)
E03099		ASSEGNAZIONE DELLO STATO PER IL FINANZIAMENTO DEL PROGRAMMA INNOVATIVO IN AMBITO URBANO DENOMINATO "CONTRATTI DI QUARTIERE II" (ART. 4 COMMA 3, L. 8 FEBBRAIO 2001, N. 21; CONVENZIONE CON MINISTERO INFRASTRUTTURE DEL 13 APRILE 2007).	U32089	CONTRIBUTI IN CONTO CAPITALE AI COMUNI PER LA REALIZZAZIONE DEL PROGRAMMA INNOVATIVO IN AMBITO URBANO DENOMINATO "CONTRATTI DI QUARTIERE II" (ART. 4 COMMA 3, LEGGE 8 FEBBRAIO 2001, N.21; CONVENZIONE CON MINISTERO INFRASTRUTTURE DEL 13 APRILE 2007) - MEZZI STATALI	423.514,16	0,00	288.238,90	0,00	0,00	135.277,26	1.764.794,72
E03103		ASSEGNAZIONE DELLO STATO PER L'ATTUAZIONE DI PROGETTI NELL'AMBITO DEL FONDO EUROPEO PER L'INTEGRAZIONE DI CITTADINI DI PAESI TERZI PER IL PERIODO 2007-2013 (FEI) NELL'AMBITO DEL PROGRAMMA GENERALE "SOLIDARIETA' E GESTIONE DEI FLUSSI MIGRATORI" (L. 16 APRILE 1987, N. 183; DECISIONE DEL CONSIGLIO N. 2007/435/CE DEL 25 GIUGNO 2007)	U68241	TRASFERIMENTI A AMMINISTRAZIONI CENTRALI CO-BENEFICIARIE DELLE QUOTE DI COMPETENZA PER L'ATTUAZIONE DI PROGETTI NELL'AMBITO DEL FONDO EUROPEO PER L'INTEGRAZIONE DI CITTADINI DI PAESI TERZI 2007/2013 (FEI) NELL'AMBITO DEL PROGRAMMA GENERALE "SOLIDARIETA' E GESTIONE DEI FLUSSI MIGRATORI" (L.16 APRILE 1987, N.183; DECISIONE DEL CONSIGLIO N. 2007/435/CE DEL 25 GIUGNO 2007) - MEZZI STATALI	0,00	0,00	0,00	0,00	0,00	0,00	0,00
E03103		ASSEGNAZIONE DELLO STATO PER L'ATTUAZIONE DI PROGETTI NELL'AMBITO DEL FONDO EUROPEO PER L'INTEGRAZIONE DI CITTADINI DI PAESI TERZI PER IL PERIODO 2007-2013 (FEI) NELL'AMBITO DEL PROGRAMMA GENERALE "SOLIDARIETA' E GESTIONE DEI FLUSSI MIGRATORI" (L. 16 APRILE 1987, N. 183; DECISIONE DEL CONSIGLIO N. 2007/435/CE DEL 25 GIUGNO 2007)	U68243	TRASFERIMENTI A AMMINISTRAZIONI LOCALI CO-BENEFICIARIE DELLE QUOTE DI COMPETENZA PER L'ATTUAZIONE DI PROGETTI NELL'AMBITO DEL FONDO EUROPEO PER L'INTEGRAZIONE DI CITTADINI DI PAESI TERZI 2007/2013 (FEI) NELL'AMBITO DEL PROGRAMMA GENERALE "SOLIDARIETA' E GESTIONE DEI FLUSSI MIGRATORI" (L.16 APRILE 1987, N.183; DECISIONE DEL CONSIGLIO N. 2007/435/CE DEL 25 GIUGNO 2007) - MEZZI STATALI	0,00	0,00	0,00	0,00	0,00	0,00	0,00
E03103		ASSEGNAZIONE DELLO STATO PER L'ATTUAZIONE DI PROGETTI NELL'AMBITO DEL FONDO EUROPEO PER L'INTEGRAZIONE DI CITTADINI DI PAESI TERZI PER IL PERIODO 2007-2013 (FEI) NELL'AMBITO DEL PROGRAMMA GENERALE "SOLIDARIETA' E GESTIONE DEI FLUSSI MIGRATORI" (L. 16 APRILE 1987, N. 183; DECISIONE DEL CONSIGLIO N. 2007/435/CE DEL 25 GIUGNO 2007)	U68246	TRASFERIMENTI A IMPRESE CO-BENEFICIARIE DELLE QUOTE DI COMPETENZA PER L'ATTUAZIONE DI PROGETTI NELL'AMBITO DEL FONDO EUROPEO PER L'INTEGRAZIONE DI CITTADINI DI PAESI TERZI 2007/2013 (FEI) NELL'AMBITO DEL PROGRAMMA GENERALE "SOLIDARIETA' E GESTIONE DEI FLUSSI MIGRATORI" (L.16 APRILE 1987, N.183; DECISIONE DEL CONSIGLIO N. 2007/435/CE DEL 25 GIUGNO 2007) - MEZZI STATALI	0,00	0,00	0,00	0,00	0,00	0,00	0,00
E03103		ASSEGNAZIONE DELLO STATO PER L'ATTUAZIONE DI PROGETTI NELL'AMBITO DEL FONDO EUROPEO PER L'INTEGRAZIONE DI CITTADINI DI PAESI TERZI PER IL PERIODO 2007-2013 (FEI) NELL'AMBITO DEL PROGRAMMA GENERALE "SOLIDARIETA' E GESTIONE DEI FLUSSI MIGRATORI" (L. 16 APRILE 1987, N. 183; DECISIONE DEL CONSIGLIO N. 2007/435/CE DEL 25 GIUGNO 2007)	U68248	TRASFERIMENTI A ISTITUZIONI SOCIALI PRIVATE CO-BENEFICIARIE DELLE QUOTE DI COMPETENZA PER L'ATTUAZIONE DI PROGETTI NELL'AMBITO DEL FONDO EUROPEO PER L'INTEGRAZIONE DI CITTADINI DI PAESI TERZI 2007/2013 (FEI) NELL'AMBITO DEL PROGRAMMA GENERALE "SOLIDARIETA' E GESTIONE DEI FLUSSI MIGRATORI" (L.16 APRILE 1987, N.183; DECISIONE DEL CONSIGLIO N. 2007/435/CE DEL 25 GIUGNO 2007) - MEZZI STATALI	0,00	56.721,13	56.721,13	0,00	0,00	0,00	0,00

Elenco analitico delle risorse vincolate rappresentate nel prospetto del risultato di amministrazione

Natura del vincolo	Capitolo Entrata	Descrizione	Capitolo Spesa	Descrizione	Risorse vincolate al 01/01/2015 (a)	Accertamenti esercizio 2015 (b)	Impegni esercizio 2015 (c)	Fondo pluriennale vincolato del'esercizio 2015 (d)	Cancellazione dell'accertamento o eliminazione del vincolo (+) e cancellazione degli impegni (-) (e)	Risorse vincolate al 31/12/2015 (f)=(a)+(b)-(c)+(d)+(e)	Residui perenti mandati in perenzione negli esercizi precedenti e non ancora riscossi (h)
E03103		ASSEGNAZIONE DELLO STATO PER L'ATTUAZIONE DI PROGETTI NELL'AMBITO DEL FONDO EUROPEO PER L'INTEGRAZIONE DI CITTADINI DI PAESI TERZI PER IL PERIODO 2007-2013 (FEI) NELL'AMBITO DEL PROGRAMMA GENERALE "SOLIDARETA' E GESTIONE DEI FLUSSI MIGRATORI" (L. 16 APRILE 1987, N. 183; DECISIONE DEL CONSIGLIO N. 2007/435/CE DEL 25 GIUGNO 2007)	U68254	SPESE PER ORGANIZZAZIONE EVENTI, MATERIALE PROMOZIONALE E TRASFERTE PER L'ATTUAZIONE DI PROGETTI NELL'AMBITO DEL FONDO EUROPEO PER L'INTEGRAZIONE DI CITTADINI DI PAESI TERZI PER IL PERIODO 2007-2013 (FEI) NELL'AMBITO DEL PROGRAMMA GENERALE "SOLIDARETA' E GESTIONE DEI FLUSSI MIGRATORI" (L. 16 APRILE 1987, N. 183; DECISIONE DEL CONSIGLIO N. 2007/435/CE DEL 25 GIUGNO 2007) - MEZZI STATALI	0,00	0,00	0,00	0,00	0,00	0,00	0,00
E03103		ASSEGNAZIONE DELLO STATO PER L'ATTUAZIONE DI PROGETTI NELL'AMBITO DEL FONDO EUROPEO PER L'INTEGRAZIONE DI CITTADINI DI PAESI TERZI PER IL PERIODO 2007-2013 (FEI) NELL'AMBITO DEL PROGRAMMA GENERALE "SOLIDARETA' E GESTIONE DEI FLUSSI MIGRATORI" (L. 16 APRILE 1987, N. 183; DECISIONE DEL CONSIGLIO N. 2007/435/CE DEL 25 GIUGNO 2007)	U68259	SPESE PER ACQUISTO DI SERVIZI INFORMATICI PER L'ATTUAZIONE DI PROGETTI NELL'AMBITO DEL FONDO EUROPEO PER L'INTEGRAZIONE DI CITTADINI DI PAESI TERZI 2007/2013 (FEI) NELL'AMBITO DEL PROGRAMMA GENERALE "SOLIDARETA' E GESTIONE DEI FLUSSI MIGRATORI" (L. 16 APRILE 1987, N. 183; DECISIONE DEL CONSIGLIO N. 2007/435/CE DEL 25 GIUGNO 2007) - MEZZI STATALI	0,00	0,00	0,00	0,00	0,00	0,00	0,00
E03103		ASSEGNAZIONE DELLO STATO PER L'ATTUAZIONE DI PROGETTI NELL'AMBITO DEL FONDO EUROPEO PER L'INTEGRAZIONE DI CITTADINI DI PAESI TERZI PER IL PERIODO 2007-2013 (FEI) NELL'AMBITO DEL PROGRAMMA GENERALE "SOLIDARETA' E GESTIONE DEI FLUSSI MIGRATORI" (L. 16 APRILE 1987, N. 183; DECISIONE DEL CONSIGLIO N. 2007/435/CE DEL 25 GIUGNO 2007)	U68281	SPESE PER PRESTAZIONI PROFESSIONALI SPECIALLYSTICHE PER L'ATTUAZIONE DI PROGETTI NELL'AMBITO DEL FONDO EUROPEO PER L'INTEGRAZIONE DI CITTADINI DI PAESI TERZI 2007/2013 (FEI) NELL'AMBITO DEL PROGRAMMA GENERALE "SOLIDARETA' E GESTIONE DEI FLUSSI MIGRATORI" (L. 16 APRILE 1987, N. 183; DECISIONE DEL CONSIGLIO N. 2007/435/CE DEL 25 GIUGNO 2007) - MEZZI STATALI	0,00	12.792,00	12.792,00	0,00	0,00	0,00	0,00
E03103		ASSEGNAZIONE DELLO STATO PER L'ATTUAZIONE DI PROGETTI NELL'AMBITO DEL FONDO EUROPEO PER L'INTEGRAZIONE DI CITTADINI DI PAESI TERZI PER IL PERIODO 2007-2013 (FEI) NELL'AMBITO DEL PROGRAMMA GENERALE "SOLIDARETA' E GESTIONE DEI FLUSSI MIGRATORI" (L. 16 APRILE 1987, N. 183; DECISIONE DEL CONSIGLIO N. 2007/435/CE DEL 25 GIUGNO 2007)	U68293	SPESE PER L'ACQUISTO DI BENI DI CONSUMO PER L'ATTUAZIONE DI PROGETTI NELL'AMBITO DEL FONDO EUROPEO PER L'INTEGRAZIONE DI CITTADINI DI PAESI TERZI 2007/2013 (FEI) NELL'AMBITO DEL PROGRAMMA GENERALE "SOLIDARETA' E GESTIONE DEI FLUSSI MIGRATORI" (L. 16 APRILE 1987, N. 183; DECISIONE DEL CONSIGLIO N. 2007/435/CE DEL 25 GIUGNO 2007) - MEZZI STATALI	67.453,89	0,00	0,00	0,00	67.453,89	0,00	0,00
E03103		ASSEGNAZIONE DELLO STATO PER L'ATTUAZIONE DI PROGETTI NELL'AMBITO DEL FONDO EUROPEO PER L'INTEGRAZIONE DI CITTADINI DI PAESI TERZI PER IL PERIODO 2007-2013 (FEI) NELL'AMBITO DEL PROGRAMMA GENERALE "SOLIDARETA' E GESTIONE DEI FLUSSI MIGRATORI" (L. 16 APRILE 1987, N. 183; DECISIONE DEL CONSIGLIO N. 2007/435/CE DEL 25 GIUGNO 2007)	U68293	SPESE PER CONSULENZE PER L'ATTUAZIONE DI PROGETTI NELL'AMBITO DEL FONDO EUROPEO PER L'INTEGRAZIONE DI CITTADINI DI PAESI TERZI 2007/2013 (FEI) NELL'AMBITO DEL PROGRAMMA GENERALE "SOLIDARETA' E GESTIONE DEI FLUSSI MIGRATORI" (L. 16 APRILE 1987, N. 183; DECISIONE DEL CONSIGLIO N. 2007/435/CE DEL 25 GIUGNO 2007) - MEZZI STATALI	64.322,85	0,00	0,00	0,00	64.322,85	0,00	0,00

Elenco analitico delle risorse vincolate rappresentate nel prospetto del risultato di amministrazione

Natura del vincolo	Capitolo Entrata	Descrizione	Capitolo Spesa	Descrizione	Risorse vincolate al 01/01/2015 (a)	Accertamenti esercizio 2015 (b)	Impegni esercizio 2015 (c)	Fondo pluriennale vincolato del'esercizio 2015 (d)	Cancellazione dell'accertamento o eliminazione del vincolo (+) e cancellazione degli impegni (-) (e)	Risorse vincolate al 31/12/2015 (f)=(a)+(b)-(c)+(d)+(e)	Residui perenti mandati in pertinenza negli esercizi precedenti e non ancora rescritti (h)
E03103		ASSEGNAZIONE DELLO STATO PER L'ATTUAZIONE DI PROGETTI NELL'AMBITO DEL FONDO EUROPEO PER L'INTEGRAZIONE DI CITTADINI DI PAESI TERZI PER IL PERIODO 2007-2013 (FEI) NELL'AMBITO DEL PROGRAMMA GENERALE "SOLIDARETA' E GESTIONE DEI FLUSSI MIGRATORI" (L. 16 APRILE 1987, N. 183; DECISIONE DEL CONSIGLIO N. 2007/435/CE DEL 25 GIUGNO 2007)	U7578	SPESA PER SERVIZI DI ORIENTAMENTO AL LAVORO PER L'ATTUAZIONE DEL PROGETTO "SOURCE" - STRANIERI OCCUPABILITA' RISORSE COMPETENZE EMILIA-ROMAGNA, NELL'AMBITO DEL FONDO EUROPEO PER L'INTEGRAZIONE DI CITTADINI DI PAESI TERZI 2007-2013 (FEI) - AZIONE 2/2013 "ORIENTAMENTO AL LAVORO E SOSTEGNO ALL'OCCUPABILITA'" (L.16 APRILE 1987, N.183; DECISIONE DEL CONSIGLIO N. 2007/435/CE DEL 25 GIUGNO 2007) - MEZZI STATALI	0,00	<b>894.123,71</b>	<b>894.123,71</b>	0,00	0,00	0,00	0,00
E03103		ASSEGNAZIONE DELLO STATO PER L'ATTUAZIONE DI PROGETTI NELL'AMBITO DEL FONDO EUROPEO PER L'INTEGRAZIONE DI CITTADINI DI PAESI TERZI PER IL PERIODO 2007-2013 (FEI) NELL'AMBITO DEL PROGRAMMA GENERALE "SOLIDARETA' E GESTIONE DEI FLUSSI MIGRATORI" (L. 16 APRILE 1987, N. 183; DECISIONE DEL CONSIGLIO N. 2007/435/CE DEL 25 GIUGNO 2007)	U7578	TRASFERIMENTO AL PARTNER ERVET S.P.A. DELLE QUOTE DI COMPETENZA PER L'ATTUAZIONE DEL PROGETTO "SOURCE" - STRANIERI OCCUPABILITA' RISORSE COMPETENZE EMILIA-ROMAGNA, NELL'AMBITO DEL FONDO EUROPEO PER L'INTEGRAZIONE DI CITTADINI DI PAESI TERZI 2007-2013 (FEI) - AZIONE 2/2013 "ORIENTAMENTO AL LAVORO E SOSTEGNO ALL'OCCUPABILITA'" (L.16 APRILE 1987, N.183; DECISIONE DEL CONSIGLIO N. 2007/435/CE DEL 25 GIUGNO 2007) - MEZZI STATALI	0,00	<b>67.847,56</b>	<b>67.847,56</b>	0,00	0,00	0,00	0,00
E03103		ASSEGNAZIONE DELLO STATO PER L'ATTUAZIONE DI PROGETTI NELL'AMBITO DEL FONDO EUROPEO PER L'INTEGRAZIONE DI CITTADINI DI PAESI TERZI PER IL PERIODO 2007-2013 (FEI) NELL'AMBITO DEL PROGRAMMA GENERALE "SOLIDARETA' E GESTIONE DEI FLUSSI MIGRATORI" (L. 16 APRILE 1987, N. 183; DECISIONE DEL CONSIGLIO N. 2007/435/CE DEL 25 GIUGNO 2007)	U7578	SPESA PER L'ATTUAZIONE DEL PROGETTO "SOURCE" - STRANIERI OCCUPABILITA' RISORSE COMPETENZE EMILIA-ROMAGNA, NELL'AMBITO DEL FONDO EUROPEO PER L'INTEGRAZIONE DI CITTADINI DI PAESI TERZI 2007-2013 (FEI) - AZIONE 2/2013 "ORIENTAMENTO AL LAVORO E SOSTEGNO ALL'OCCUPABILITA'" (L.16 APRILE 1987, N.183; DECISIONE DEL CONSIGLIO N. 2007/435/CE DEL 25 GIUGNO 2007) - MEZZI STATALI	0,00	13.420,00	13.420,00	0,00	0,00	0,00	0,00
E03104		ATTRIBUZIONE DELL'IMPORTO DELLE GANCERZE DELLE ANNUALITA' NON UTILIZZATE AL 31 DICEMBRE 1991 SUI D.M. 12 OTTOBRE 1979, N.7856; D.M. 17 FEBBRAIO 1982, N.861/AG; D.M. 20 OTTOBRE 1988, N.3020/D.M. 30 NOVEMBRE 1982, N.4385/AG E 10 APRILE 1986, N.1259/AG; D.M. 10 APRILE 1986, N.1259/AG; D.M. 2 LUGLIO 1986, N.2534/AG; D.M. 31 GENNAIO 1990, N.390; D.M. 28 GENNAIO 1993, N.B/1075; D.M. 30 MARZO 1979, N. 478/4/8; D.M. 19 DICEMBRE 1980 N. 7729/AG; D.M. 17 NOVEMBRE 1986 N.3879/AG PER LA REALIZZAZIONE DELLA PROGRAMMAZIONE DI EDILIZIA AGEVOLATA ANNI 1992/1995 (L. 17 FEBBRAIO 1992 N.179; D.M. LAVORI PUBBLICI 10 SETTEMBRE 1997, N.3513)	U32063	CONTRIBUTI IN CAPITALE A IMPRESE PER LA REALIZZAZIONE DELLA PROGRAMMAZIONE DI EDILIZIA AGEVOLATA PER IL QUADRIENNIO 1992 - 1995 (LEGGE 17 FEBBRAIO 1992, N.179) - MEZZI STATALI	3.711.284,23	0,00	0,00	0,00	0,00	3.711.284,23	0,00

Elenco analitico delle risorse vincolate rappresentate nel prospetto del risultato di amministrazione

Natura del vincolo	Capitolo Entrata	Descrizione	Capitolo Spesa	Descrizione	Risorse vincolate al 01/01/2015 (a)	Accertamenti esercizio 2015 (b)	Impegni esercizio 2015 (c)	Fondo pluriennale vincolato dell'esercizio 2015 (d)	Cancellazione dell'accertamento o eliminazione del vincolo (+) e cancellazione degli impegni (-) (e)	Risorse vincolate al 31/12/2015 (f)=(a)+(b)-(c)+(d)-(e)	Residui perenti mandati in perenzione negli esercizi precedenti e non ancora rescritti (h)
E03107		ASSEGNAZIONE DELLO STATO PER IL FINANZIAMENTO DI OPERE PUBBLICHE NELL'AMBITO DEL PROGRAMMA DI RIQUALIFICAZIONE URBANA E SVILUPPO SOSTENIBILE DEL TERRITORIO (PRUSST) (D.M.8 OTTOBRE 1998; D.M. 17 MAGGIO 2001 E D.M. 10 LUGLIO 2003).	U31153	INTERVENTI PER IL FINANZIAMENTO DI PROGETTAZIONI DI OPERE PUBBLICHE NELL'AMBITO DEL PROGRAMMA DI RIQUALIFICAZIONE URBANA E SVILUPPO SOSTENIBILE DEL TERRITORIO (PRUSST) (MINISTERO DEI LAVORI PUBBLICI D.M. 8/10/1998 E D.M. 19/04/2000; DECRETO DIRIGENTE MINISTERO LL.PP. DEL 17 MAGGIO 2001 E D.M. 10 LUGLIO 2003) - MEZZI STATALI.	316.959,53	0,00	0,00	0,00	-3.139,11	320.098,64	0,00
E03111		ASSEGNAZIONE DELLO STATO PER IL FINANZIAMENTO DEL PIANO NAZIONALE DI EDILIZIA ABBITATA DI CUI ALL'ART. 1, COMMA 1, DPCM 16 LUGLIO 2009 (D.L. 1 OTTOBRE 2007, N. 159), CONVERTITO CON MODIFICAZIONI CON L. 29 NOVEMBRE 2007, N. 222, D.L. 25 GIUGNO 2008, N. 112, CONVERTITO CON MODIFICAZIONI DALLA L. 6 AGOSTO 2008, N. 133).	U32048	CONTRIBUTI IN CONTO CAPITALE AI COMUNI PER L'ATTUAZIONE DI INTERVENTI DI EDILIZIA RESIDENZIALE PUBBLICA (ART. 1, COMMA 1, LETT. F), DPCM 16 LUGLIO 2009, D.L. 1 OTTOBRE 2007, N. 159, CONVERTITO CON MODIFICAZIONI, CON L. 29 NOVEMBRE 2007, N. 222 E ARTT. 8 E 11 DELLA L.R. 8 AGOSTO 2001, N.24) - MEZZI STATALI	2.280.155,53	0,00	0,00	0,00	0,00	2.280.155,53	1.578.307,60
E03111		ASSEGNAZIONE DELLO STATO PER IL FINANZIAMENTO DEL PIANO NAZIONALE DI EDILIZIA ABBITATA DI CUI ALL'ART. 1, COMMA 1, DPCM 16 LUGLIO 2009 (D.L. 1 OTTOBRE 2007, N. 159), CONVERTITO CON MODIFICAZIONI CON L. 29 NOVEMBRE 2007, N. 222, D.L. 25 GIUGNO 2008, N. 112, CONVERTITO CON MODIFICAZIONI DALLA L. 6 AGOSTO 2008, N. 133).	U32051	CONTRIBUTI IN CONTO CAPITALE AI COMUNI PER LA REALIZZAZIONE DEL PROGRAMMA INTEGRATO DI PROMOZIONE DI EDILIZIA RESIDENZIALE SOCIALE E DI RIQUALIFICAZIONE URBANA (ART. 1, DPCM 16 LUGLIO 2009; DECRETO 8 MARZO 2010 E ARTT. 7 E 8 L.R. 3 LUGLIO 1998, N.19) - MEZZI STATALI	0,00	0,00	0,00	0,00	0,00	0,00	0,00
E03112		ASSEGNAZIONE DELLO STATO PER IL FINANZIAMENTO DI PROGETTAZIONI DI OPERE PUBBLICHE NELL'AMBITO DEL PROGRAMMA DI RIQUALIFICAZIONE URBANA E SVILUPPO SOSTENIBILE DEL TERRITORIO (PRUSST)(D.M. LAVORI PUBBLICI 8 OTTOBRE 1998 E SUCCESSIVE MODIFICAZIONI).	U31155	INTERVENTI PER IL FINANZIAMENTO DI PROGETTAZIONI DI OPERE PUBBLICHE NELL'AMBITO DEL PROGRAMMA DI RIQUALIFICAZIONE URBANA E SVILUPPO SOSTENIBILE DEL TERRITORIO (PRUSST) "AREA CITTA' DELLA COSTA" (MINISTERO DEI LAVORI PUBBLICI D.M. 8/10/1998 E D.M. 19/4/2000; DECRETO DIRIGENTE MINISTERO LL.PP. N. 1857 DEL 21 NOVEMBRE 2000) - MEZZI STATALI	364.870,51	0,00	0,00	0,00	0,00	364.870,51	0,00
E03112		ASSEGNAZIONE DELLO STATO PER IL FINANZIAMENTO DI PROGETTAZIONI DI OPERE PUBBLICHE NELL'AMBITO DEL PROGRAMMA DI RIQUALIFICAZIONE URBANA E SVILUPPO SOSTENIBILE DEL TERRITORIO (PRUSST)(D.M. LAVORI PUBBLICI 8 OTTOBRE 1998 E SUCCESSIVE MODIFICAZIONI).	U31158	INTERVENTI PER IL FINANZIAMENTO DI PROGETTAZIONI DI OPERE PUBBLICHE NELL'AMBITO DEL PROGRAMMA DI RIQUALIFICAZIONE URBANA E SVILUPPO SOSTENIBILE DEL TERRITORIO (PRUSST) "AREA DEL DISTRETTO GERANICO" (MINISTERO DEI LAVORI PUBBLICI D.M. 8/10/1998 E D.M. 19/4/2000; DECRETO DIRIGENTE MINISTERO LL.PP.N. 1857 DEL 21 NOVEMBRE 2000) - MEZZI STATALI.	87.965,01	0,00	0,00	0,00	0,00	87.965,01	0,00
E03113		ASSEGNAZIONE DELLO STATO PER LA REALIZZAZIONE DEL PROGRAMMA DI RIQUALIFICAZIONE URBANA PER ALLOGGI A CANONE SOSTENIBILE (L. 8 FEBBRAIO 2001, N.21; D.M. 26 MARZO 2008).	U31175	CONTRIBUTI IN CONTO CAPITALE AI COMUNI PER LA REALIZZAZIONE DEL PROGRAMMA DI RIQUALIFICAZIONE URBANA PER ALLOGGI A CANONE SOSTENIBILE (D.M. 26 MARZO 2008 E ARTT. 7 E 8 L.R. 3 LUGLIO 1998, N.19) - MEZZI STATALI	977,27	0,00	0,00	977,27	0,00	0,00	2.845.354,91

Elenco analitico delle risorse vincolate rappresentate nel prospetto del risultato di amministrazione

Natura del vincolo	Capitolo Entrata	Descrizione	Capitolo Spesa	Descrizione	Risorse vincolate al 01/01/2015 (a)	Accertamenti esercizio 2015 (b)	Impegni esercizio 2015 (c)	Fondo pluriennale vincolato dell'esercizio 2015 (d)	Cancellazione dell'accertamento o eliminazione del vincolo (+) e cancellazione degli impegni (-) (e)	Risorse vincolate al 31/12/2015 (f)=(a)+(b)-(c)+(d)-(e)	Residui perenti mandati in perenzione negli esercizi precedenti e non ancora riscossi (h)
E03117	ASSEGNAZIONE DELLO STATO PER U46121	PER LA REALIZZAZIONE DI HARDWARE PER LA REALIZZAZIONE DEGLI INTERVENTI PREVISTI DAL PROGETTO "CENTRO DI MONITORAGGIO REGIONALE PER LA SICUREZZA STRADALE" (ART. 56, L. 23 DICEMBRE 1999, N. 488)	0,00	0,00	0,00	0,00	0,00	0,00	0,00	0,00	0,00
E03117	ASSEGNAZIONE DELLO STATO PER U46129	PER LA REALIZZAZIONE DI SOFTWARE PER LA REALIZZAZIONE DEGLI INTERVENTI PREVISTI DAL PROGETTO "CENTRO DI MONITORAGGIO REGIONALE PER LA SICUREZZA STRADALE" (ART. 56, L. 23 DICEMBRE 1999, N. 488)	1.029.154,66	0,00	136.671,72	39.532,88	0,00	852.950,06	0,00	0,00	0,00
E03117	ASSEGNAZIONE DELLO STATO PER U46131	PER LA REALIZZAZIONE DI IMPIANTI E MACCHINARI PER LA REALIZZAZIONE DEGLI INTERVENTI PREVISTI DAL PROGETTO "CENTRO DI MONITORAGGIO REGIONALE PER LA SICUREZZA STRADALE" (ART. 56, L. 23 DICEMBRE 1999, N. 488)	717.597,27	0,00	0,00	0,00	0,00	717.597,27	0,00	0,00	0,00
E03119	ASSEGNAZIONE DELLO STATO PER U46123	CONTRIBUTI IN C/CAPITALE A PROVINCE E COMUNI IN FORMA SINGOLA E ASSOCIATA PER L'ATTUAZIONE DEGLI INTERVENTI PREVISTI DAL "1° E 2° PROGRAMMA ANNUALE DI ATTUAZIONE DEL PIANO NAZIONALE DELLA SICUREZZA STRADALE (PNSS) - (ART. 32, L. 17 MAGGIO 1999, N. 144; ART. 56, L. 23 DICEMBRE 1999, N. 488) E DECRETO INTERMINISTRIALE N. 792 DEL 28 SETTEMBRE 2009 - MEZZI STATALI.	0,00	803.490,70	803.490,70	0,00	0,00	0,00	0,00	0,00	33.200,00
E03121	ASSEGNAZIONE DELLO STATO PER U46119	CONTRIBUTI A PROVINCE E COMUNI IN FORMA SINGOLA E ASSOCIATA PER L'ATTUAZIONE DEL "PIANO NAZIONALE DELLA SICUREZZA STRADALE (PNSS) - TERZO PROGRAMMA" (ART. 1, COMMA 1035, L. 27 DICEMBRE 2006, N. 296; D.M. 10 OTTOBRE 2008, N. 3655) - MEZZI STATALI	0,00	0,00	0,00	0,00	0,00	0,00	0,00	0,00	3.327.389,09

Elenco analitico delle risorse vincolate rappresentate nel prospetto del risultato di amministrazione

Natura del vincolo	Capitolo Entrata	Descrizione	Capitolo Spesa	Descrizione	Risorse vincolate al 01/01/2015 (a)	Accertamenti esercizio 2015 (b)	Impegni esercizio 2015 (c)	Fondo pluriennale vincolato dell'esercizio 2015 (d)	Cancellazione dell'accertamento o eliminazione del vincolo (+) e cancellazione degli impegni (-) (e)	Risorse vincolate al 31/12/2015 (f)=(a)+(b)-(c)+(d)-(e)	Residui perenti mandati in perenzione negli esercizi precedenti e non ancora riscossi (h)
E03128		ASSEGNAZIONE DELLO STATO DA DESTINARE AGLI INVESTIMENTI DEL TRASPORTO PUBBLICO LOCALE ( D.L. 5 OTTOBRE N. 399 E ART. 23 COMMA 3 D.L. 29 OTTOBRE 1993 N. 429)	U43231	CONTRIBUTI ALLE AZIENDE DI TRASPORTO PUBBLICO LOCALE PER LA SOSTITUZIONE DI VEICOLI DESTINATI AL TRASPORTO PUBBLICO LOCALE E PER INVESTIMENTI INFRASTRUTTURALI E TECNOLOGICI (ART.11, COMMA 4, L.10 APRILE 1981, N.151) - MEZZI STATALI	0,00	0,00	0,00	0,00	0,00	0,00	360.249,85
E03129		ASSEGNAZIONE DELLO STATO PER IL FINANZIAMENTO DEGLI INTERVENTI DELLA MOBILITA' CICLISTICA (LEGGE 19 OTTOBRE 1988 N.368)	U45347	INTERVENTI FINALIZZATI ALLA VALORIZZAZIONE E ALLO SVILUPPO DELLA MOBILITA' CICLISTICA (L. 19 OTTOBRE 1988, N.368) - MEZZI STATALI	28.597,68	0,00	0,00	0,00	0,00	28.597,68	0,00
E03130		ASSEGNAZIONE DELLO STATO PER LA COSTITUZIONE DI UN FONDO PER GLI INVESTIMENTI NEL SETTORE DEI TRASPORTI PUBBLICI LOCALI (ART.11 LEGGE 10-4-1981 N.151 E LEGGE 28-2-86 N. 41 ART. 34 E LEGGE 22-12-1986 N.910 ART.8)	U43226	CONTRIBUTI IN CAPITALE PER L'ACQUISTO DI VEICOLI DA DESTINARE AL TRASPORTO PUBBLICO DI LINEA PER VIAGGIATORI NONCHÉ PER OPERE ED IMPIANTI FISSI DI PARTICOGLARE RILEVANZA TECNOLOGICA E STRETTAMENTE PERTINENTI ALL'ESERCIZIO DEL TRASPORTO STESSO (ART.38, COMMA 1, PUNTO 1 L.R. 1 DICEMBRE 1979, N.45 E SUCCESSIVE MODIFICHE - AROGATA- ART. 46, L.R. 2 OTTOBRE 1988, N.30, ART. 11 L. 10/4/1981, N.151) - MEZZI STATALI	57.259,77	0,00	0,00	0,00	0,00	57.259,77	0,00
E03135		ASSEGNAZIONE DELLO STATO A VALERE SUL FONDO NAZIONALE PER L'PREPARO DEI DISAVANZI DI ESERCIZIO DELLE AZIENDE DI TRASPORTI PUBBLICI E PRIVATI ( ART.9 LEGGE 10-4-1981 N.151) (FONDO EX ART. 8 L. 28/1/70 ART. 3 LEGGE 23 DICEMBRE 1992 N.500)	U43217	CONTRIBUTI ALLE AZIENDE DI TRASPORTO PUBBLICO LOCALE PER INFRASTRUTTURE, SISTEMI, TECNOLOGICI E MEZZI DI TRASPORTO A BASSA EMISSIONE INQUINANTE ANCHE AL FINE DI CONTRIBUIRE ALLA RIDUZIONE DEI DISAVANZI AZENDALI (FONDO NAZIONALE TRASPORTI - ART.8, COMMA 3, L.R. 8 APRILE 1994, N.15 - AROGATA COME MODIFICATA DALLA L.R. 23 OTTOBRE 1988, N.39 - AROGATA- ART.46, L.R. 2 OTTOBRE 1988, N.30) - MEZZI STATALI	421.070,76	0,00	0,00	0,00	0,00	421.070,76	0,00
E03142		CONCORSO DELLO STATO AL FINANZIAMENTO DEL RINNOVO CONTRATTUALE AUTOFERROTRANVIERI DELLE IMPRESE ESERCENTI SERVIZI DI TRASPORTO PUBBLICO LOCALE PER GLI ANNI 2004-2007 (ART. 1, L.22 APRILE 2005, N. 58)	U43245	CONTRIBUTI PER LA COPERTURA DEGLI ONERI DERIVANTI DAL RINNOVO CONTRATTUALE AUTOFERROTRANVIERI DELLE IMPRESE ESERCENTI SERVIZI DI TRASPORTO PUBBLICO LOCALE PER GLI ANNI 2004-2007 (ART. 1, D.L. 21 FEBBRAIO 2005, N.16 CONVERTITO CON L. 22 APRILE 2005, N.58, ART. 1, COMMA 1230, L. 27 DICEMBRE 2006, N.296) - MEZZI STATALI	599.951,00	0,00	0,00	0,00	0,00	599.951,00	0,00



Elenco analitico delle risorse vincolate rappresentate nel prospetto del risultato di amministrazione

Natura del vincolo	Capitolo Entrata	Descrizione	Capitolo Spesa	Descrizione	Risorse vincolate al 01/01/2015 (a)	Accertamenti esercizio 2015 (b)	Impegni esercizio 2015 (c)	Fondo pluriennale vincolato del'esercizio 2015 (d)	Cancellazione dell'accertamento o eliminazione del vincolo (+) e cancellazione degli impegni (-) (e)	Risorse vincolate al 31/12/2015 (f)=(a)+(b)-(c)+(d)-(e)	Residui perenti mandati in perenzione negli esercizi precedenti e non ancora rescritti (h)
E03149		ASSEGNAZIONE DELLO STATO SUL FONDO NAZIONALE PER LE POLITICHE GIOVANILI PER LA REALIZZAZIONE DI ATTIVITA' VOLTE A PROMUOVERE IL DIRITTO DEI GIOVANI ALLA FORMAZIONE CULTURALE E PROFESSIONALE E ALL'INSERIMENTO NELLA VITA (ART. 19, COMMA 2, D.L. 4 LUGLIO 2006 N. 223, CONVERTITO IN LEGGE, CON MODIFICAZIONI, DALL'ART. 1 DELLA LEGGE 4 AGOSTO 2006, N. 248)	U70913	CONTRIBUTI AGLI EELL. PER LA REALIZZAZIONE DEL PROGETTO IN MATERIA DI POLITICHE GIOVANILI DENOMINATO "GECO 4 GIOVANI EVOLUTIVE CONSAPREVOLI" - SPAZI DI AGGREGAZIONE GIOVANILE. LA RETE DELLA COMUNICAZIONE LA CITTADINANZA ATTIVA E IL PROTAGONISMO (ART. 19, COMMA 2, D.L. 4 LUGLIO 2006 N. 223, CONVERTITO IN LEGGE, CON MODIFICAZIONI, DALL'ART. 1 DELLA LEGGE 4 AGOSTO 2006, N. 248; INTESA TRA GOVERNO E REGIONI DEL 10 LUGLIO 2014; DECRETO DEL 10 MARZO 2015) - MEZZI STATALI	0,00	423.116,93	18.311,69	164.805,24	0,00	240.000,00	0,00
E03149		ASSEGNAZIONE DELLO STATO SUL FONDO NAZIONALE PER LE POLITICHE GIOVANILI PER LA REALIZZAZIONE DI ATTIVITA' VOLTE A PROMUOVERE IL DIRITTO DEI GIOVANI ALLA FORMAZIONE CULTURALE E PROFESSIONALE E ALL'INSERIMENTO NELLA VITA (ART. 19, COMMA 2, D.L. 4 LUGLIO 2006 N. 223, CONVERTITO IN LEGGE, CON MODIFICAZIONI, DALL'ART. 1 DELLA LEGGE 4 AGOSTO 2006, N. 248)	U70915	CONTRIBUTI AD ASSOCIAZIONI E ISTITUZIONI PRIVATE SENZA FINI DI LUCCRO PER LA REALIZZAZIONE DEL PROGETTO IN MATERIA DI POLITICHE GIOVANILI DENOMINATO "GECO 4 GIOVANI EVOLUTIVE CONSAPREVOLI" - SPAZI DI AGGREGAZIONE GIOVANILE. LA CREATIVITA' GIOVANILE (ART. 19, COMMA 2, D.L. 4 LUGLIO 2006 N. 223, CONVERTITO IN LEGGE, CON MODIFICAZIONI, DALL'ART. 1 DELLA LEGGE 4 AGOSTO 2006, N. 248; INTESA TRA GOVERNO E REGIONI DEL 10 LUGLIO 2014; DECRETO DEL 10 MARZO 2015) - MEZZI STATALI	0,00	80.000,00	8.000,00	72.000,00	0,00	0,00	0,00
E03153		ASSEGNAZIONE DELLO STATO DELLE RISORSE DI ASSISTENZA TECNICA PER L'ATTUAZIONE DELL'INIZIATIVA EUROPEA PER L'OCCUPAZIONE DEI GIOVANI (LEGGE 19 LUGLIO 1993 N. 236, D.D. 387/SEGR. DG/2014 MIN.LAVORO)	U75836	SPESA PER L'ATTUAZIONE DELLA INIZIATIVA EUROPEA PER L'OCCUPAZIONE DEI GIOVANI (L.19 LUGLIO 1993, N.236, D.D. 387/SEGR. D.G./2014 MIN.LAVORO) - MEZZI STATALI	0,00	634.105,00	98.000,00	41.999,88	0,00	494.105,12	0,00
E03156		ASSEGNAZIONE DELLO STATO DELLE RISORSE PER IL SOSTEGNO DELLE SCUOLE PARITARIE (ART. 2, COMMA 47, LEGGE 22 DICEMBRE 2008 N. 203, ART.1, COMMA 280, LEGGE 27 DICEMBRE 2013 N. 147)	U72560	TRASFERIMENTI ALLE ISTITUZIONI E ASSOCIAZIONI PRIVATE SENZA SCOPO DI LUCCRO DELLE RISORSE PER LE SCUOLE PARITARIE PRIMARIE E SECONDARIE (ART.2, COMMA 47, LEGGE 22 DICEMBRE 2008, N.203, ART.1, COMMA 280, LEGGE 27 DICEMBRE 2013, N.147) - MEZZI STATALI	0,00	4.574.089,75	4.570.089,75	0,00	0,00	4.000,00	0,00
E03156		ASSEGNAZIONE DELLO STATO DELLE RISORSE PER IL SOSTEGNO DELLE SCUOLE PARITARIE (ART. 2, COMMA 47, LEGGE 22 DICEMBRE 2008 N. 203, ART.1, COMMA 280, LEGGE 27 DICEMBRE 2013 N. 147)	U72562	TRASFERIMENTI A IMPRESE DELLE RISORSE PER LE SCUOLE PARITARIE PRIMARIE E SECONDARIE (ART.2, COMMA 47, LEGGE 22 DICEMBRE 2008, N.203, ART.1, COMMA 280, LEGGE 27 DICEMBRE 2013, N.147) - MEZZI STATALI	0,00	1.660.492,43	1.660.492,43	0,00	0,00	0,00	0,00
E03156		ASSEGNAZIONE DELLO STATO DELLE RISORSE PER IL SOSTEGNO DELLE SCUOLE PARITARIE (ART. 2, COMMA 47, LEGGE 22 DICEMBRE 2008 N. 203, ART.1, COMMA 280, LEGGE 27 DICEMBRE 2013 N. 147)	U72564	TRASFERIMENTI ALLE ISTITUZIONI E ASSOCIAZIONI PRIVATE SENZA SCOPO DI LUCCRO DELLE RISORSE PER LE SCUOLE DELL'INFANZIA PARITARIE (ART.2, COMMA 47, LEGGE 22 DICEMBRE 2008, N.203, ART.1, COMMA 280, LEGGE 27 DICEMBRE 2013, N.147) - MEZZI STATALI	0,00	6.000.797,56	5.999.686,98	0,00	0,00	1.110,58	0,00

Elenco analitico delle risorse vincolate rappresentate nel prospetto del risultato di amministrazione

Natura del Vincolo	Capitolo Entrata	Descrizione	Capitolo Spesa	Descrizione	Risorse vincolate al 01/01/2015 (a)	Accertamenti esercizio 2015 (b)	Impegni esercizio 2015 (c)	Fondo pluriennale vincolato del'esercizio 2015 (d)	Cancellazione dell'accertamento o eliminazione del vincolo (+) e cancellazione degli impegni (-) (e)	Risorse vincolate al 31/12/2015 (f)=(a)+(b)-(c)+(d)-(e)	Residui perenti mandati in perenzione negli esercizi precedenti e non ancora riscossi (h)
E03156		ASSEGNAZIONE DELLO STATO DELLE RISORSE PER IL SOSTEGNO DELLE SCUOLE PARITARIE (ART. 2, COMMA 47, LEGGE 22 DICEMBRE 2008 N. 203; ART.1, COMMA 280, LEGGE 27 DICEMBRE 2013 N. 147)	U7566	TRASFERIMENTI A IMPRESE DELLE RISORSE PER LE SCUOLE DELL'INFANZIA PARITARIE (ART.2, COMMA 47, LEGGE 22 DICEMBRE 2008, N.203; ART.1, COMMA 280, LEGGE 27 DICEMBRE 2013, N.147) - MEZZI STATALI	0,00	1.118.134,59	1.118.134,59	0,00	0,00	0,00	0,00
E03156		ASSEGNAZIONE DELLO STATO DELLE RISORSE PER IL SOSTEGNO DELLE SCUOLE PARITARIE (ART. 2, COMMA 47, LEGGE 22 DICEMBRE 2008 N. 203; ART.1, COMMA 280, LEGGE 27 DICEMBRE 2013 N. 147)	U7568	TRASFERIMENTI AGLI ENTI DELLE AMMINISTRAZIONI LOCALI DELLE RISORSE PER LE SCUOLE DELL'INFANZIA PARITARIE (ART.2, COMMA 47, LEGGE 22 DICEMBRE 2008, N.203; ART.1, COMMA 280, LEGGE 27 DICEMBRE 2013, N.147) - MEZZI STATALI	0,00	4.107.551,67	4.107.551,67	0,00	0,00	0,00	0,00
E03157		ASSEGNAZIONE DELLO STATO SUL FONDO PER LE POLITICHE ATTIVE DEL LAVORO (ART. 1, COMMA 215, LEGGE 27/12/2013 N. 147, D.M. 14/11/2014)	U75281	TRASFERIMENTO AGLI ENTI DELLE AMMINISTRAZIONI LOCALI PER INTERVENTI FINALIZZATI ALLA ATTUAZIONE DELL'INTERVENTO "SISTEMA DELL'EDILIZIA E DELLE COSTRUZIONI" NELL'AMBITO DEL FONDO POLITICHE ATTIVE DEL LAVORO (ART. 1, COMMA 215, LEGGE 27/12/2013 N. 147, D.M. 14/11/2014) - MEZZI STATALI	0,00	106.488,00	0,00	0,00	0,00	106.488,00	0,00
E03157		ASSEGNAZIONE DELLO STATO SUL FONDO PER LE POLITICHE ATTIVE DEL LAVORO (ART. 1, COMMA 215, LEGGE 27/12/2013 N. 147, D.M. 14/11/2014)	U75283	SPESA PER AZIONI DI ACCOGLIENZA, FORMAZIONE E ACCOMPAGNAMENTO AL LAVORO IN ATTUAZIONE DEL PIANO DI INTERVENTO "SISTEMA DELL'EDILIZIA E DELLE COSTRUZIONI" NELL'AMBITO DEL FONDO POLITICHE ATTIVE DEL LAVORO (ART. 1, COMMA 215, LEGGE 27/12/2013 N. 147, D.M. 14/11/2014) - MEZZI STATALI	0,00	1.357.048,10	0,00	0,00	0,00	1.357.048,10	0,00
E03157		ASSEGNAZIONE DELLO STATO SUL FONDO PER LE POLITICHE ATTIVE DEL LAVORO (ART. 1, COMMA 215, LEGGE 27/12/2013 N. 147, D.M. 14/11/2014)	U75287	ASSEGNAZIONE ALLE IMPRESE PER LA REALIZZAZIONE DI AZIONI FINALIZZATE ALLA ATTUAZIONE DELL'INTERVENTO "SISTEMA DELL'EDILIZIA E DELLE COSTRUZIONI" NELL'AMBITO DEL FONDO POLITICHE ATTIVE DEL LAVORO (ART. 1, COMMA 215, LEGGE 27/12/2013 N. 147, D.M. 14/11/2014) - MEZZI STATALI	0,00	125.000,00	0,00	0,00	0,00	125.000,00	0,00
E03157		ASSEGNAZIONE DELLO STATO SUL FONDO PER LE POLITICHE ATTIVE DEL LAVORO (ART. 1, COMMA 215, LEGGE 27/12/2013 N. 147, D.M. 14/11/2014)	U75289	ASSEGNAZIONE AD ENTI ISTITUZIONI E ASSOCIAZIONI SENZA FINI DI LUOGO PER LA REALIZZAZIONE DI AZIONI FINALIZZATE ALLA ATTUAZIONE DELL'INTERVENTO "SISTEMA DELL'EDILIZIA E DELLE COSTRUZIONI" NELL'AMBITO DEL FONDO POLITICHE ATTIVE DEL LAVORO (ART. 1, COMMA 215, LEGGE 27/12/2013 N. 147, D.M. 14/11/2014) - MEZZI STATALI	0,00	7.500,00	0,00	0,00	0,00	7.500,00	0,00
E03157		ASSEGNAZIONE DELLO STATO SUL FONDO PER LE POLITICHE ATTIVE DEL LAVORO (ART. 1, COMMA 215, LEGGE 27/12/2013 N. 147, D.M. 14/11/2014)	U75291	ASSEGNAZIONE ALE IMPRESE PER INCENTIVI ALL'ASSUNZIONE DEI LAVORATORI IN ATTUAZIONE DELL'INTERVENTO "SISTEMA DELL'EDILIZIA E DELLE COSTRUZIONI" NELL'AMBITO DEL FONDO POLITICHE ATTIVE DEL LAVORO (ART. 1, COMMA 215, LEGGE 27/12/2013 N. 147, D.M. 14/11/2014) - MEZZI STATALI	0,00	130.000,00	0,00	0,00	0,00	130.000,00	0,00

Elenco analitico delle risorse vincolate rappresentate nel prospetto del risultato di amministrazione

Natura del vincolo	Capitolo Entrata	Descrizione	Capitolo Spesa	Descrizione	Risorse vincolate al 01/01/2015 (a)	Accertamenti esercizio 2015 (b)	Impegni esercizio 2015 (c)	Fondo pluriennale vincolato 2015 (d)	Cancellazione dell'accertamento o eliminazione del vincolo (+) e cancellazione degli impegni (-) (e)	Risorse vincolate al 31/12/2015 (f)=(a)+(b)-(c)+(d)-(e)	Residui perenni mandati in perenzione negli esercizi precedenti e non ancora rescritti (h)
E03157		ASSEGNAZIONE DELLO STATO SUL FONDO PER LE POLITICHE ATTIVE DEL LAVORO (ART. 1, COMMA 215, LEGGE 27/12/2013 N. 147, D.M. 14/11/2014)	U75293	ASSEGNAZIONE AD ENTI, ISTITUZIONI E ASSOCIAZIONI SENZA FINI DI LUCRO PER INCENTIVI ALL'ASSUNZIONE DEI LAVORATORI IN ATTUAZIONE DELL'INTERVENTO "SISTEMA DELL'EDILIZIA DELLE COSTRUZIONI" NELL'AMBITO DEL FONDO POLITICHE ATTIVE DEL LAVORO (ART. 1, COMMA 215, LEGGE 27/12/2013 N. 147, D.M. 14/11/2014) - MEZZI STATALI	0,00	2.000,00	0,00	0,00	0,00	2.000,00	0,00
E03157		ASSEGNAZIONE DELLO STATO SUL FONDO PER LE POLITICHE ATTIVE DEL LAVORO (ART. 1, COMMA 215, LEGGE 27/12/2013 N. 147, D.M. 14/11/2014)	U75296	SPESA PER PRESTAZIONI PROFESSIONALI E SPECIALISTICHE IN ATTUAZIONE DEL PIANO DI INTERVENTO "SISTEMA DELL'EDILIZIA E DELLE COSTRUZIONI" NELL'AMBITO DEL FONDO POLITICHE ATTIVE DEL LAVORO (ART. 1, COMMA 215, LEGGE 27/12/2013 N. 147, D.M. 14/11/2014) - MEZZI STATALI	0,00	69.844,11	0,00	0,00	0,00	69.844,11	0,00
E03158		ASSEGNAZIONE DELLO STATO PER PROGETTI SPERIMENTALI IN MATERIA DI VITA INDIPENDENTE E INCLUSIONE NELLA SOCIETA' DELLE PERSONE CON DISABILITA' (PROTOCOLLO D'INTESA COL MINISTERO DEL LAVORO E DELLE POLITICHE SOCIALI 20 DICEMBRE 2013)	U57118	TRASFERIMENTO AGLI ENTI LOCALI CAPOFILA PER LA REALIZZAZIONE DEI PROGETTI IN MATERIA DI VITA INDIPENDENTE E INCLUSIONE NELLA SOCIETA' DELLE PERSONE CON DISABILITA' (PROTOCOLLO D'INTESA COL MINISTERO DEL LAVORO E DELLE POLITICHE SOCIALI 20 DICEMBRE 2013 E 30 DICEMBRE 2014) - MEZZI STATALI	120.000,00	554.800,00	529.957,00	144.933,00	0,00	0,00	0,00
E03159		ASSEGNAZIONI DELLO STATO A VALERE SUL FONDO NAZIONALE POLITICHE MIGRATORIE PER LA REALIZZAZIONE DI INTERVENTI IN MATERIA DI INSERIMENTO LAVORATIVO E DI INTEGRAZIONE SOCIALE DEI MIGRANTI REGOLARMENTE PRESENTI (DECRETO LEGISLATIVO 25 LUGLIO 1998, N. 286; PROTOCOLLO D'INTESA COL MINISTERO DEL LAVORO E DELLE POLITICHE SOCIALI DEL 30 DICEMBRE 2014)	U68282	TRASFERIMENTI CORRENTI A AMMINISTRAZIONI LOCALI PER LA REALIZZAZIONE DI INTERVENTI IN MATERIA DI INSERIMENTO LAVORATIVO E DI INTEGRAZIONE SOCIALE DEI MIGRANTI REGOLARMENTE PRESENTI (PROTOCOLLO D'INTESA COL MINISTERO DEL LAVORO E DELLE POLITICHE SOCIALI DEL 30 DICEMBRE 2014; DECRETO LEGISLATIVO 25 LUGLIO 1998, N. 286) - MEZZI STATALI	0,00	75.970,75	0,00	0,00	0,00	75.970,75	0,00
E03159		ASSEGNAZIONI DELLO STATO A VALERE SUL FONDO NAZIONALE POLITICHE MIGRATORIE PER LA REALIZZAZIONE DI INTERVENTI IN MATERIA DI INSERIMENTO LAVORATIVO E DI INTEGRAZIONE SOCIALE DEI MIGRANTI REGOLARMENTE PRESENTI (DECRETO LEGISLATIVO 25 LUGLIO 1998, N. 286; PROTOCOLLO D'INTESA COL MINISTERO DEL LAVORO E DELLE POLITICHE SOCIALI DEL 30 DICEMBRE 2014)	U68284	SPESA PER ACQUISTO BENI DI CONSUMO PER LA REALIZZAZIONE DI INTERVENTI IN MATERIA DI INSERIMENTO LAVORATIVO E DI INTEGRAZIONE SOCIALE DEI MIGRANTI (DECRETO LEGISLATIVO 25 LUGLIO 1998, N. 286) - MEZZI STATALI	0,00	5.000,00	0,00	0,00	0,00	5.000,00	0,00
E03159		ASSEGNAZIONI DELLO STATO A VALERE SUL FONDO NAZIONALE POLITICHE MIGRATORIE PER LA REALIZZAZIONE DI INTERVENTI IN MATERIA DI INSERIMENTO LAVORATIVO E DI INTEGRAZIONE SOCIALE DEI MIGRANTI REGOLARMENTE PRESENTI (DECRETO LEGISLATIVO 25 LUGLIO 1998, N. 286; PROTOCOLLO D'INTESA COL MINISTERO DEL LAVORO E DELLE POLITICHE SOCIALI DEL 30 DICEMBRE 2014)	U68286	SPESA PER ORGANIZZAZIONE EVENTI, MATERIALE PROMOZIONALE E TRASFERTE PER LA REALIZZAZIONE DI INTERVENTI IN MATERIA DI INSERIMENTO LAVORATIVO E DI INTEGRAZIONE SOCIALE DEI MIGRANTI REGOLARMENTE PRESENTI (DECRETO LEGISLATIVO 25 LUGLIO 1998, N. 286) - MEZZI STATALI	0,00	41.617,00	0,00	0,00	0,00	41.617,00	0,00

Elenco analitico delle risorse vincolate rappresentate nel prospetto del risultato di amministrazione

Natura del vincolo	Capitolo Entrata	Descrizione	Capitolo Spesa	Descrizione	Risorse vincolate al 01/01/2015 (a)	Accertamenti esercizio 2015 (b)	Impegni esercizio 2015 (c)	Fondo pluriennale vincolato esercizio 2015 (d)	Cancellazione dell'accertamento o eliminazione del vincolo (+) e cancellazione degli impegni (-) (e)	Risorse vincolate al 31/12/2015 (f)=(a)+(b)-(c)+(d)-(e)	Residui perenni mandati in perenzione negli esercizi precedenti e non ancora riscossi (h)	
E03159		ASSEGNAZIONI DELLO STATO A VALERE SUL FONDO NAZIONALE POLITICHE MIGRATORIE PER LA REALIZZAZIONE DI INTERVENTI IN MATERIA DI INSERIMENTO LAVORATIVO E DI INTEGRAZIONE SOCIALE DEI MIGRANTI REGOLARMENTE PRESENTI (DECRETO LEGISLATIVO 25 LUGLIO 1998, N. 286; PROTOCOLLO D'INTESA COL MINISTERO DEL LAVORO E DELLE POLITICHE SOCIALI DEL 30 DICEMBRE 2014)	U68298	SPESA PER CONSULENZE PER LA REALIZZAZIONE DI INTERVENTI IN MATERIA DI INSERIMENTO LAVORATIVO E DI INTEGRAZIONE SOCIALE DEI MIGRANTI REGOLARMENTE PRESENTI (DECRETO LEGISLATIVO 25 LUGLIO 1998, N. 286) - MEZZI STATALI	0,00	6.000,00	0,00	0,00	0,00	6.000,00	0,00	
E03159		ASSEGNAZIONI DELLO STATO A VALERE SUL FONDO NAZIONALE POLITICHE MIGRATORIE PER LA REALIZZAZIONE DI INTERVENTI IN MATERIA DI INSERIMENTO LAVORATIVO E DI INTEGRAZIONE SOCIALE DEI MIGRANTI REGOLARMENTE PRESENTI (DECRETO LEGISLATIVO 25 LUGLIO 1998, N. 286; PROTOCOLLO D'INTESA COL MINISTERO DEL LAVORO E DELLE POLITICHE SOCIALI DEL 30 DICEMBRE 2014)	U68290	SPESA PER PRESTAZIONI PROFESSIONALI SPECIALISTICHE PER LA REALIZZAZIONE DI INTERVENTI IN MATERIA DI INSERIMENTO LAVORATIVO E DI INTEGRAZIONE SOCIALE DEI MIGRANTI REGOLARMENTE PRESENTI (DECRETO LEGISLATIVO 25 LUGLIO 1998, N. 286) - MEZZI STATALI	0,00	65.000,00	0,00	0,00	0,00	65.000,00	0,00	
E03159		ASSEGNAZIONI DELLO STATO A VALERE SUL FONDO NAZIONALE POLITICHE MIGRATORIE PER LA REALIZZAZIONE DI INTERVENTI IN MATERIA DI INSERIMENTO LAVORATIVO E DI INTEGRAZIONE SOCIALE DEI MIGRANTI REGOLARMENTE PRESENTI (DECRETO LEGISLATIVO 25 LUGLIO 1998, N. 286; PROTOCOLLO D'INTESA COL MINISTERO DEL LAVORO E DELLE POLITICHE SOCIALI DEL 30 DICEMBRE 2014)	U68292	SPESA PER L'ACQUISIZIONE DI LAVORO FLESSIBILE PER LA REALIZZAZIONE DI INTERVENTI IN MATERIA DI INSERIMENTO LAVORATIVO E DI INTEGRAZIONE SOCIALE DEI MIGRANTI REGOLARMENTE PRESENTI (DECRETO LEGISLATIVO 25 LUGLIO 1998, N. 286) - MEZZI STATALI	0,00	22.500,00	0,00	0,00	0,00	22.500,00	0,00	
E03159		ASSEGNAZIONI DELLO STATO A VALERE SUL FONDO NAZIONALE POLITICHE MIGRATORIE PER LA REALIZZAZIONE DI INTERVENTI IN MATERIA DI INSERIMENTO LAVORATIVO E DI INTEGRAZIONE SOCIALE DEI MIGRANTI REGOLARMENTE PRESENTI (DECRETO LEGISLATIVO 25 LUGLIO 1998, N. 286; PROTOCOLLO D'INTESA COL MINISTERO DEL LAVORO E DELLE POLITICHE SOCIALI DEL 30 DICEMBRE 2014)	U68294	SPESA PER ACQUISTO DI SERVIZI INFORMATICI PER LA REALIZZAZIONE DI INTERVENTI IN MATERIA DI INSERIMENTO LAVORATIVO E DI INTEGRAZIONE SOCIALE DEI MIGRANTI REGOLARMENTE PRESENTI (DECRETO LEGISLATIVO 25 LUGLIO 1998, N. 286) - MEZZI STATALI	0,00	5.000,00	0,00	0,00	0,00	5.000,00	0,00	
E03159		ASSEGNAZIONI DELLO STATO A VALERE SUL FONDO NAZIONALE POLITICHE MIGRATORIE PER LA REALIZZAZIONE DI INTERVENTI IN MATERIA DI INSERIMENTO LAVORATIVO E DI INTEGRAZIONE SOCIALE DEI MIGRANTI REGOLARMENTE PRESENTI (DECRETO LEGISLATIVO 25 LUGLIO 1998, N. 286; PROTOCOLLO D'INTESA COL MINISTERO DEL LAVORO E DELLE POLITICHE SOCIALI DEL 30 DICEMBRE 2014)	U68296	SPESA PER ACQUISTO DI ALTRI SERVIZI PER LA REALIZZAZIONE DI INTERVENTI IN MATERIA DI INSERIMENTO LAVORATIVO E DI INTEGRAZIONE SOCIALE DEI MIGRANTI REGOLARMENTE PRESENTI (DECRETO LEGISLATIVO 25 LUGLIO 1998, N. 286) - MEZZI STATALI	0,00	1.000,00	0,00	0,00	0,00	1.000,00	0,00	
E03190		ASSEGNAZIONE DELLO STATO A VALERE SUL FONDO PER LA RIDUZIONE DEL PREZZO ALLA POMPA DEI CARBURANTI PER BENEFICI A FAVORE DEI RESIDENTI NELLE PROVINCE O COMUNI INTERESSATI DALLA ESTRAZIONE DI IDROCARBURI (ART. 45, LEGGE 23 LUGLIO 2009, N. 99, D.M. 12 NOVEMBRE 2010)	U32151	CONTRIBUTI AI COMUNI INTERESSATI DALLE ATTIVITA' DI ESTRAZIONE DI IDROCARBURI LIQUIDI E GASSOSI, FINALIZZATI A BENEFICI PER I RESIDENTI NEL TERRITORIO (ART. 45, LEGGE 23 LUGLIO 2009, N. 99, D.M. 12 NOVEMBRE 2010) - MEZZI STATALI	4.003.607,57	2.996.207,30	0,00	6.989.814,87	0,00	0,00	0,00	0,00

Elenco analitico delle risorse vincolate rappresentate nel prospetto del risultato di amministrazione

Natura del vincolo	Capitolo Entrata	Descrizione	Capitolo Spesa	Descrizione	Risorse vincolate al 01/01/2015 (a)	Accertamenti esercizio 2015 (b)	Impegni esercizio 2015 (c)	Fondo pluriennale vincolato del'esercizio 2015 (d)	Cancellazione dell'accertamento o eliminazione del vincolo (+) e cancellazione degli impegni (-) (e)	Risorse vincolate al 31/12/2015 (f)=(a)+(b)-(c)+(d)-(e)	Residui perenti mandati in esecuzione negli esercizi precedenti e non ancora riscossi (h)
E03199		ASSEGNAZIONE DELLO STATO PER IL TRAMITE DI DIGITPA PER L'ATTUAZIONE DI PROGETTI DI SVILUPPO DELLA SOCIETA' DELL'INFORMAZIONE (L. 23 DICEMBRE 2000, N. 388; L. 27 DICEMBRE 2002, N. 289; DELIBERA CIPE DEL 13 NOVEMBRE 2003, N. 83).	U03988	SPESE PER PRESTAZIONI PROFESSIONALI E SPECIALISTICHE PER LA REALIZZAZIONE DEI PROGETTI PER LO SVILUPPO DELLA SOCIETA' DELL'INFORMAZIONE (L. 23 DICEMBRE 2000, N.388; L. 27 DICEMBRE 2002, N. 289; DELIBERA CIPE DEL 13 NOVEMBRE 2003, N.83) - MEZZI STATALI	5.905,72	0,00	0,00	0,00	-106,00	6.011,72	0,00
E03199		ASSEGNAZIONE DELLO STATO PER IL TRAMITE DI DIGITPA PER L'ATTUAZIONE DI PROGETTI DI SVILUPPO DELLA SOCIETA' DELL'INFORMAZIONE (L. 23 DICEMBRE 2000, N. 388; L. 27 DICEMBRE 2002, N. 289; DELIBERA CIPE DEL 13 NOVEMBRE 2003, N. 83).	U03991	TRASFERIMENTO AI PARTNER DELLE QUOTE DI COMPETENZA, PER LA REALIZZAZIONE DEI PROGETTI PER LO SVILUPPO DELLA SOCIETA' DELL'INFORMAZIONE (L. 23 DICEMBRE 2000, N. 388; L. 27 DICEMBRE 2002, N. 289; DELIBERA CIPE DEL 13 NOVEMBRE 2003, N. 83) - MEZZI STATALI	629,72	0,00	0,00	0,00	-55.000,00	55.629,72	0,00
E03203		ASSEGNAZIONE DELLO STATO IN ATTUAZIONE DELL'ACCORDO DI PROGRAMMA QUADRO IN MATERIA DI SOCIETA' DELL'INFORMAZIONE (DELIBERA CIPE DEL 9 MAGGIO 2003, N. 17, DEL 29 SETTEMBRE 2004 NN. 19 E 20, DEL 27 MAGGIO 2005, N. 35, DEL 22 MARZO 2006 N.3).	U03982	SERVIZI INFORMATICI E TELECOMUNICAZIONI PER L'ATTUAZIONE DELL'ACCORDO DI PROGRAMMA QUADRO TRA IL GOVERNO DELLA REPUBBLICA E LA REGIONE EMILIA-ROMAGNA, IN MATERIA DI SOCIETA' DELL'INFORMAZIONE (DELIBERA CIPE DEL 9 MAGGIO 2003, N. 17, DEL 29 SETTEMBRE 2004 NN. 19 E 20, DEL 27 MAGGIO 2005, N. 35; L. 23 DICEMBRE 2000, N.389) - MEZZI STATALI	0,00	0,00	0,00	0,00	0,00	0,00	52.210,39
E03203		ASSEGNAZIONE DELLO STATO IN ATTUAZIONE DELL'ACCORDO DI PROGRAMMA QUADRO IN MATERIA DI SOCIETA' DELL'INFORMAZIONE (DELIBERA CIPE DEL 9 MAGGIO 2003, N. 17, DEL 29 SETTEMBRE 2004 NN. 19 E 20, DEL 27 MAGGIO 2005, N. 35, DEL 22 MARZO 2006 N.3).	U03984	SPESE DI INVESTIMENTO PER L'ATTUAZIONE DELL'ACCORDO DI PROGRAMMA QUADRO TRA IL GOVERNO DELLA REPUBBLICA E LA REGIONE EMILIA-ROMAGNA, IN MATERIA DI SOCIETA' DELL'INFORMAZIONE (DELIBERA CIPE DEL 9 MAGGIO 2003, N. 17, DEL 29 SETTEMBRE 2004 NN. 19 E 20, DEL 27 MAGGIO 2005, N. 35; L. 23 DICEMBRE 2000, N.389) - MEZZI STATALI	0,00	0,00	0,00	0,00	0,00	0,00	378.257,16
E03205		ASSEGNAZIONE DELLO STATO DEL FONDO DI PREMIALITA' FINALIZZATO AL CONSOLIDAMENTO DELLA RETE DEI NUCLEI "CONTI PUBBLICI TERRITORIALI"(ART. 73, L. 28 DICEMBRE 2001, N. 448, DELIBERA CIPE 3 MAGGIO 2002, N. 36).	U03885	SPESE PER CONSULENZE FINALIZZATE AL RAFFORZAMENTO DELL'ATTIVITA' DEI NUCLEI "CONTI PUBBLICI TERRITORIALI (OPT) (ART.73, L.28 DICEMBRE 2001, N.448 E DEL. CIPE 3 MAGGIO 2002, N.36) - MEZZI STATALI	149.410,00	0,00	3.000,00	33.600,00	0,00	112.810,00	0,00
E03205		ASSEGNAZIONE DELLO STATO DEL FONDO DI PREMIALITA' FINALIZZATO AL CONSOLIDAMENTO DELLA RETE DEI NUCLEI "CONTI PUBBLICI TERRITORIALI"(ART. 73, L. 28 DICEMBRE 2001, N. 448, DELIBERA CIPE 3 MAGGIO 2002, N. 36).	U03886	SPESE PER IL SUPPORTO TECNICO E INFORMATICO FINALIZZATO AL RAFFORZAMENTO DELL'ATTIVITA' DEI NUCLEI "CONTI PUBBLICI TERRITORIALI (OPT) (ART.73, L.28 DICEMBRE 2001, N.448 E DEL. CIPE 3 MAGGIO 2002, N.36) - MEZZI STATALI	1.531.699,00	0,00	0,00	0,00	0,00	1.531.699,00	0,00
E03209		ASSEGNAZIONE DELLO STATO QUALE CONTRIBUTO SUL FONDO PER L'AMMODERNAMENTO DEGLI IMPIANTI A FUNE (ART. 8, L. 11 MAGGIO 1999, N.140 E ART. 31, L. 1 AGOSTO 2002, N. 166).	U2789	CONTRIBUTI IN CONTO CAPITALE PER INTERVENTI RELATIVI ALL'INNOVAZIONE TECNOLOGICA, ALL'AMMODERNAMENTO ED AL MIGLIORAMENTO DEI LIVELLI DI SICUREZZA DEGLI IMPIANTI A FUNE (ART. 8, L. 11 MAGGIO 1999, N.140 E ART. 31, L. 1 AGOSTO 2002, N. 166) - MEZZI STATALI	73.558,95	0,00	0,00	20.000,00	0,00	53.558,95	25.364,85

Elenco analitico delle risorse vincolate rappresentate nel prospetto del risultato di amministrazione

Natura del vincolo	Capitolo Entrata	Descrizione	Capitolo Spesa	Descrizione	Risorse vincolate al 01/01/2015 (a)	Accertamenti esercizio 2015 (b)	Impegni esercizio 2015 (c)	Fondo pluriennale vincolato dell'esercizio 2015 (d)	Cancellazione dell'accertamento o eliminazione del vincolo (+) e cancellazione degli impegni (-) (e)	Risorse vincolate al 31/12/2015 (f)=(a)+(b)-(c)+(d)-(e)	Residui perenni mandati in perenzione negli esercizi precedenti e non ancora riscossi (h)
E03215	ASSEGNAZIONE DELLO STATO PER IL FINANZIAMENTO DEI PROGETTI DI ECCELLENZA PER LO SVILUPPO E LA PROMOZIONE DEL SISTEMA TURISTICO NAZIONALE (COMMA 1228, ART. 1, L. 27 DICEMBRE 2006 N. 296)	CONTRIBUTI A FAVORE DI IMPRESE PER LA RISTRUTTURAZIONE O REALIZZAZIONE DI OPERE INERENTI L'ATTUAZIONE DEL PROGETTO "TURISMO CONGRESSUALE FERRISTICO IN EMILIA-ROMAGNA: LO SVILUPPO DI UN POLO DI ECCELLENZA IN ITALIA" ( COMMA 1228, ART. 1, L. 27 DICEMBRE 2006, N. 296) - MEZZI STATALI	CONTRIBUTI A FAVORE DI IMPRESE PER L'ATTUAZIONE DEL PROGETTO "TURISMO CONGRESSUALE FERRISTICO IN EMILIA ROMAGNA: LO SVILUPPO DI UN POLO DI ECCELLENZA IN ITALIA" (COMMA 1228 ART. 1, L. 27 DICEMBRE 2006 N. 296) - MEZZI STATALI	719.034,42	51.625,92	0,00	0,00	-284.231,97	1.054.892,31	0,00	
E03215	ASSEGNAZIONE DELLO STATO PER IL FINANZIAMENTO DEI PROGETTI DI ECCELLENZA PER LO SVILUPPO E LA PROMOZIONE DEL SISTEMA TURISTICO NAZIONALE (COMMA 1228, ART. 1, L. 27 DICEMBRE 2006 N. 296)	CONTRIBUTI A FAVORE DI IMPRESE PER L'AGEVOLAZIONE DEI PROCESSI DI INTERVAZIONALIZZAZIONE E LA REALIZZAZIONE DEI PROGRAMMI DI PENETRAZIONE COMMERCIALE PROMOSSI DALLE IMPRESE NEL SETTORE ARTIGIANO E DAI CONSORZI ALL'ESPORTAZIONE A QUESTE COLLEGATI (DM 3/8/07) - MEZZI STATALI	CONTRIBUTI A FAVORE DI IMPRESE PER L'ATTUAZIONE DEL PROGETTO "MOE IN ITALIA" (COMMA 1228, ART.1, LEGGE 27 DICEMBRE 2006, N. 296) - MEZZI STATALI	74.931,14	0,00	0,00	0,00	-8.009,96	82.941,10	0,00	
E03215	ASSEGNAZIONE DELLO STATO PER IL FINANZIAMENTO DEI PROGETTI DI ECCELLENZA PER LO SVILUPPO E LA PROMOZIONE DEL SISTEMA TURISTICO NAZIONALE (COMMA 1228, ART. 1, L. 27 DICEMBRE 2006 N. 296)	CONTRIBUTI A FAVORE DI IMPRESE PER L'AGEVOLAZIONE DEI PROCESSI DI INTERVAZIONALIZZAZIONE E LA REALIZZAZIONE DEI PROGRAMMI DI PENETRAZIONE COMMERCIALE PROMOSSI DALLE IMPRESE NEL SETTORE ARTIGIANO E DAI CONSORZI ALL'ESPORTAZIONE A QUESTE COLLEGATI (DM 3/8/07) - MEZZI STATALI	CONTRIBUTI A FAVORE DI IMPRESE PER L'ATTUAZIONE DEL PROGETTO "MOE IN ITALIA" (COMMA 1228, ART.1, LEGGE 27 DICEMBRE 2006, N. 296) - MEZZI STATALI	0,00	0,00	0,00	0,00	0,00	0,00	0,00	
E03217	ASSEGNAZIONE DELLO STATO PER IL TRAMITE DI ARTIGIANCASSA PER LA REALIZZAZIONE DI PROGRAMMI D'INTERVAZIONALIZZAZIONE DELLE IMPRESE DEL SETTORE ARTIGIANO (DECRETO DEL MINISTERO DEL COMMERCIO INTERNAZIONALE DEL 3 AGOSTO 2007).	CONTRIBUTI A FAVORE DI IMPRESE PER L'AGEVOLAZIONE DEI PROCESSI DI INTERVAZIONALIZZAZIONE E LA REALIZZAZIONE DEI PROGRAMMI DI PENETRAZIONE COMMERCIALE PROMOSSI DALLE IMPRESE NEL SETTORE ARTIGIANO E DAI CONSORZI ALL'ESPORTAZIONE A QUESTE COLLEGATI (DM 3/8/07) - MEZZI STATALI	CONTRIBUTI A FAVORE DI IMPRESE PER L'ATTUAZIONE DEL PROGETTO "MOE IN ITALIA" (COMMA 1228, ART.1, LEGGE 27 DICEMBRE 2006, N. 296) - MEZZI STATALI	208.675,00	0,00	0,00	0,00	-6.295,02	208.675,00	0,00	
E03224	ASSEGNAZIONE DELLO STATO PER IL TRAMITE DELLA CASSA CONGUAGLIO PER IL SETTORE ELETTRICO PER L'ATTUAZIONE DEL PROGRAMMA SU UTENZE ENERGETICHE PUBBLICHE (D.LGS. 16 MARZO 1999, N. 79; D.M. DEL 20 LUGLIO 2004).	CONTRIBUTI A FAVORE DI IMPRESE PER L'ATTUAZIONE DEL PROGRAMMA REGIONALE DI PROMOZIONE DI DIAGNOSI ENERGETICHE PER IL MIGLIORAMENTO DELL'EFFICIENZA ENERGETICA DEGLI USI FINALI DI ENERGIA NEL SETTORE PUBBLICO (D.LGS. 16 MARZO 1999, N. 79; D.M. 20 LUGLIO 2004) - MEZZI STATALI	CONTRIBUTI A FAVORE DI IMPRESE PER L'ATTUAZIONE DEL PROGETTO "MOE IN ITALIA" (COMMA 1228, ART.1, LEGGE 27 DICEMBRE 2006, N. 296) - MEZZI STATALI	0,00	0,00	0,00	0,00	0,00	0,00	0,00	
E03229	ASSEGNAZIONE DELLO STATO PER IL FINANZIAMENTO DI INIZIATIVE A VANTAGGIO DEI CONSUMATORI (ART. 148, COMMA 1, L. 23 DICEMBRE 2000, N.389).	PROGETTI RELATIVI AD INIZIATIVE A VANTAGGIO DEI CONSUMATORI (ART. 148, COMMA 1, L. 23 DICEMBRE 2000, N.389)- MEZZI STATALI	PROGETTI RELATIVI AD INIZIATIVE A VANTAGGIO DEI CONSUMATORI (ART. 148, COMMA 1, L. 23 DICEMBRE 2000, N.389)- MEZZI STATALI	69.497,97	222.888,03	292.356,00	0,00	0,00	0,00	0,00	
E03229	ASSEGNAZIONE DELLO STATO PER IL FINANZIAMENTO DI INIZIATIVE A VANTAGGIO DEI CONSUMATORI (ART. 148, COMMA 1, L. 23 DICEMBRE 2000, N.389).	INTERVENTI RELATIVI AD INIZIATIVE A VANTAGGIO DEI CONSUMATORI DA ATTUARE IN COLLABORAZIONE CON LE ASSOCIAZIONI DEI CONSUMATORI (ART. 148, COMMA 1, L. 23 DICEMBRE 2000, N.389) - MEZZI STATALI	INTERVENTI RELATIVI AD INIZIATIVE A VANTAGGIO DEI CONSUMATORI DA ATTUARE IN COLLABORAZIONE CON LE ASSOCIAZIONI DEI CONSUMATORI (ART. 148, COMMA 1, L. 23 DICEMBRE 2000, N.389) - MEZZI STATALI	350.000,00	0,00	350.000,00	0,00	0,00	0,00	0,00	
E03229	ASSEGNAZIONE DELLO STATO PER IL FINANZIAMENTO DI INIZIATIVE A VANTAGGIO DEI CONSUMATORI (ART. 148, COMMA 1, L. 23 DICEMBRE 2000, N.389).	SPESA PER LA COMMISSIONE DI VERIFICA DEI PROGETTI RELATIVI AD INIZIATIVE A VANTAGGIO DEI CONSUMATORI (ART. 148, L. 23 DICEMBRE 2000, N. 389) - MEZZI STATALI	SPESA PER LA COMMISSIONE DI VERIFICA DEI PROGETTI RELATIVI AD INIZIATIVE A VANTAGGIO DEI CONSUMATORI (ART. 148, L. 23 DICEMBRE 2000, N. 389) - MEZZI STATALI	2.233,00	0,00	0,00	0,00	0,00	2.233,00	0,00	

Elenco analitico delle risorse vincolate rappresentate nel prospetto del risultato di amministrazione

Natura del vincolo	Capitolo Entrata	Descrizione	Capitolo Spesa	Descrizione	Risorse vincolate al 01/01/2015 (a)	Accertamenti esercizio 2015 (b)	Impegni esercizio 2015 (c)	Fondo pluriennale vincolato dell'esercizio 2015 (d)	Cancellazione dell'accertamento o eliminazione del vincolo (+) e cancellazione degli impegni (-) (e)	Risorse vincolate al 31/12/2015 (f)=(a)+(b)-(c)-(d)+(e)	Residui perenti mandati in perenzione negli esercizi precedenti e non ancora riscossi (h)
E03229		ASSEGNAZIONE DELLO STATO PER IL FINANZIAMENTO DI INIZIATIVE A VANTAGGIO DEI CONSUMATORI (ART. 148, COMMA 1, L. 23 DICEMBRE 2000, N.389).	U26516	SPESA PER PRESTAZIONI PROFESSIONALI SPECIALE PER LA REALIZZAZIONE DI PROGETTI RELATIVI AD INIZIATIVE A VANTAGGIO DEI CONSUMATORI (ART. 148, COMMA 1, L. 23 DICEMBRE 2000, N.389)- MEZZI STATALI	0,00	63.000,00	63.000,00	0,00	0,00	0,00	0,00
E03241		ASSEGNAZIONE DELLO STATO PER LAVORI DI ADEGUAMENTO DELLE DIFESE DEL COMPRESORIO DI VALLE MOLINO IN COMUNE DI COMACCHIO (FE) CONTRO L'INGRESSIONE MARINA (D.M. POLITICHE AGRICOLE E FORESTALI N.7117 DEL 7 MARZO 2003).	U39264	INTERVENTI PER LAVORI DI ADEGUAMENTO DELLE DIFESE DEL COMPRESORIO DI VALLE MOLINO IN COMUNE DI COMACCHIO (FE) CONTRO L'INGRESSIONE MARINA (D.M. POLITICHE AGRICOLE E FORESTALI N. 7117 DEL 7 MARZO 2003) - MEZZI STATALI	12.959,20	0,00	0,00	0,00	0,00	12.959,20	140.571,37
E03242		ASSEGNAZIONE DELLO STATO PER LAVORI DI SISTEMAZIONE IDRICA DEL PO DI VOLANO NEL TRATTO FISCAIA-FOCE (D.M. 25 OTTOBRE 1989, N. 7875, D.M. 21 MAGGIO 1998, NN.7181 E 7221).	U39295	INTERVENTI DI SISTEMAZIONE IDRICA DEL PO DI VOLANO NEL TRATTO FISCAIA-FOCE (D.M. 25 OTTOBRE 1989, N.7875, R.D. 13 FEBBRAIO 1993, N.215 - LEGGE 27 OTTOBRE 1986, N.910, ART. 7 COMMA 5, LEGGE 22 DICEMBRE 1986, N. 910 ART. 17 COMMA 15 E LEGGE 11 MARZO 1988, N. 67) - MEZZI STATALI	5.628,83	0,00	0,00	0,00	0,00	5.628,83	0,00
E03248		ASSEGNAZIONE DELLO STATO PER INTERVENTI URGENTI DIRETTI A FRONTEGGIARE I DANNI CONSEGUENTI ALLE AVVERSIAT' ATMOSFERICHE DEI GIORNI 16, 17, 18 E 19 GIUGNO 1997 NEI TERRITORI DELLE PROVINCE DI FERRARA E PARMA (ORDINANZA N. 2721 DEL 28 NOVEMBRE 1997)	U48098	INTERVENTI URGENTI VOLTI A FRONTEGGIARE L'EMERGENZA AMBIENTALE IN ATTO NELLA SACCA DI GORO (ORD. N.2721/PC DEL 28 NOVEMBRE 1997, ORD. N.2976 DEL 15 APRILE 1999, DPCM 18 GIUGNO 1999 E ORD. MINISTRO DELL'INTERNO N.3044 DEL 26 FEBBRAIO 2000) - MEZZI STATALI	23.697,80	0,00	0,00	0,00	0,00	23.697,80	0,00
E03250		ASSEGNAZIONE DELLO STATO PER IL COFINANZIAMENTO DEL PROGRAMMA OPERATIVO REGIONALE FONDO SOCIALE EUROPEO 2007/2013 - OBIETTIVO COMPETITIVITA' REGIONALE E OCCUPAZIONE - (L. 16 APRILE 1987, N. 183; DELIBERA CIPE DEL 15 GIUGNO 2007, N. 36; DECISIONE C/2007/5327 DEL 28 OTTOBRE 2007).	U75535	ASSEGNAZIONE AGLI ENTI DELLE AMMINISTRAZIONI LOCALI PER INTERVENTI FINALIZZATI AD ACCRESCERE LA COMPETITIVITA' E MIGLIORARE LE PROSPETTIVE OCCUPAZIONALI E PROFESSIONALI - PROGRAMMA OPERATIVO 2007-2013 - (L. 16 APRILE 1987, N.183; DELIBERA CIPE DEL 15 GIUGNO 2007, N.36; DEC. C/2007/5327 DEL 28 OTTOBRE 2007) MEZZI STATALI	1.614.652,47	4.982.792,99	6.549.647,87	0,00	47.987,49	0,00	0,00
E03250		ASSEGNAZIONE DELLO STATO PER IL COFINANZIAMENTO DEL PROGRAMMA OPERATIVO REGIONALE FONDO SOCIALE EUROPEO 2007/2013 - OBIETTIVO COMPETITIVITA' REGIONALE E OCCUPAZIONE - (L. 16 APRILE 1987, N. 183; DELIBERA CIPE DEL 15 GIUGNO 2007, N. 36; DECISIONE C/2007/5327 DEL 28 OTTOBRE 2007).	U75537	ASSEGNAZIONE ALLE FAMIGLIE PER VOUCHER INCENTIVI E AZIONI FINALIZZATE AL MIGLIORAMENTO DELLE PROSPETTIVE OCCUPAZIONALI E PROFESSIONALI, VOLTE ALL'ACCRESCIAMENTO DELLA COMPETITIVITA' E DELL'OCCUPAZIONE. - PROGRAMMA OPERATIVO 2007-2013 - (L. 16 APRILE 1987, N.183; DELIBERA CIPE DEL 15 GIUGNO 2007, N.36; DEC. C/2007/5327 DEL 28 OTTOBRE 2007) MEZZI STATALI	67.140,52	0,00	3.323,77	0,00	63.816,75	0,00	0,00

Elenco analitico delle risorse vincolate rappresentate nel prospetto del risultato di amministrazione

Natura del vincolo	Capitolo Entrata	Descrizione	Capitolo Spesa	Descrizione	Risorse vincolate al 01/01/2015 (a)	Accertamenti esercizio 2015 (b)	Impegni esercizio 2015 (c)	Fondo pluriennale vincolato del'esercizio 2015 (d)	Cancellazione dell'accertamento o eliminazione del vincolo (+) e cancellazione degli impegni (-) (e)	Risorse vincolate al 31/12/2015 (f)=(a)+(b)-(c)+(d)+(e)	Residui perenti mandati in perenzione negli esercizi precedenti e non ancora rescritti (h)
E03250	ASSEGNAZIONE DELLO STATO PER IL COFINANZIAMENTO DEL REGIONALE EUROPEO	PROGRAMMA REGIONALE FONDO SOCIALE EUROPEO 2007/2013 - OBIETTIVO COMPETITIVITA' REGIONALE E OCCUPAZIONE - (L. 16 APRILE 1987, N. 183; DELIBERA CIPE DEL 15 GIUGNO 2007, N. 36; DECISIONE C/2007/5327 DEL 26 OTTOBRE 2007).	U7541	ASSEGNAZIONE AGLI ENTI DI FORMAZIONE, ISTITUZIONI E ASSOCIAZIONI SENZA FINE DI LUORO PER LA REALIZZAZIONE DI AZIONI VOLTE ALL'ACCRESCIMENTO DELLA COMPETITIVITA' E AL MIGLIORAMENTO DELLE PROSPETTIVE OCCUPAZIONALI E PROFESSIONALI - PROGRAMMA OPERATIVO 2007-2013 - (L. 16 APRILE 1987, N.183; DELIBERA CIPE DEL 15 GIUGNO 2007, N.36; DEC. C/2007/ 5327 DEL 26 OTTOBRE 2007) -MEZZI STATALI	0,00	104.179,13	104.179,13	0,00	0,00	0,00	0,00
E03250	ASSEGNAZIONE DELLO STATO PER IL COFINANZIAMENTO DEL REGIONALE EUROPEO	PROGRAMMA REGIONALE FONDO SOCIALE EUROPEO 2007/2013 - OBIETTIVO COMPETITIVITA' REGIONALE E OCCUPAZIONE - (L. 16 APRILE 1987, N. 183; DELIBERA CIPE DEL 15 GIUGNO 2007, N. 36; DECISIONE C/2007/5327 DEL 26 OTTOBRE 2007).	U7543	ASSEGNAZIONE ALLE IMPRESE PER LA REALIZZAZIONE DI AZIONI VOLTE ALL'ACCRESCIMENTO DELLA COMPETITIVITA' E AL MIGLIORAMENTO DELLE PROSPETTIVE OCCUPAZIONALI E PROFESSIONALI - PROGRAMMA OPERATIVO 2007-2013 - (L. 16 APRILE 1987, N.183; DELIBERA CIPE DEL 15 GIUGNO 2007, N.36; DEC. C/2007/ 5327 DEL 26 OTTOBRE 2007) MEZZI STATALI	1.433.290,96	0,00	1.155.250,58	0,00	278.040,38	0,00	136.570,10
E03250	ASSEGNAZIONE DELLO STATO PER IL COFINANZIAMENTO DEL REGIONALE EUROPEO	PROGRAMMA REGIONALE FONDO SOCIALE EUROPEO 2007/2013 - OBIETTIVO COMPETITIVITA' REGIONALE E OCCUPAZIONE - (L. 16 APRILE 1987, N. 183; DELIBERA CIPE DEL 15 GIUGNO 2007, N. 36; DECISIONE C/2007/5327 DEL 26 OTTOBRE 2007).	U7545	SPESA PER ACQUISIZIONE DI SERVIZI DI RAPPRESENTANZA ORGANIZZAZIONE EVENTI, PUBBLICITA' E SERVIZI PER TRASFERTA CONNESSI ALLE AZIONI PREVISTE DAL PROGRAMMA OPERATIVO 2007/2013. (L. 16 APRILE 1987, N.183; DELIBERA CIPE DEL 15 GIUGNO 2007, N.36; DEC. C/2007/ 5327 DEL 26 OTTOBRE 2007) - MEZZI STATALI	22.160,49	0,00	0,00	0,00	22.160,49	0,00	0,00
E03250	ASSEGNAZIONE DELLO STATO PER IL COFINANZIAMENTO DEL REGIONALE EUROPEO	PROGRAMMA REGIONALE FONDO SOCIALE EUROPEO 2007/2013 - OBIETTIVO COMPETITIVITA' REGIONALE E OCCUPAZIONE - (L. 16 APRILE 1987, N. 183; DELIBERA CIPE DEL 15 GIUGNO 2007, N. 36; DECISIONE C/2007/5327 DEL 26 OTTOBRE 2007).	U7561	SPESA PER PRESTAZIONI PROFESSIONALI E SPECIALISTICHE PER MIGLIORARE L'EFFICACIA E L'EFFICIENZA DELLE AZIONI PREVISTE DAL PROGRAMMA OPERATIVO 2007/2013. (L. 16 APRILE 1987, N.183; DELIBERA CIPE DEL 15 GIUGNO 2007, N.36; DEC. C/2007/ 5327 DEL 26 OTTOBRE 2007) - MEZZI STATALI	282.427,18	693.168,02	975.595,20	0,00	0,00	0,00	0,00
E03250	ASSEGNAZIONE DELLO STATO PER IL COFINANZIAMENTO DEL REGIONALE EUROPEO	PROGRAMMA REGIONALE FONDO SOCIALE EUROPEO 2007/2013 - OBIETTIVO COMPETITIVITA' REGIONALE E OCCUPAZIONE - (L. 16 APRILE 1987, N. 183; DELIBERA CIPE DEL 15 GIUGNO 2007, N. 36; DECISIONE C/2007/5327 DEL 26 OTTOBRE 2007).	U7563	SPESA PER SERVIZI INFORMATICI PER MIGLIORARE L'EFFICACIA E L'EFFICIENZA DELLE AZIONI PREVISTE DAL PROGRAMMA OPERATIVO 2007/2013. (L. 16 APRILE 1987, N.183; DELIBERA CIPE DEL 15 GIUGNO 2007, N.36; DEC. C/2007/ 5327 DEL 26 OTTOBRE 2007) - MEZZI STATALI	0,00	0,00	0,00	0,00	0,00	0,00	0,00
E03251	ASSEGNAZIONE DELLO STATO PER IL COFINANZIAMENTO DEL REGIONALE EUROPEO	PROGRAMMA REGIONALE FONDO SOCIALE EUROPEO 2014/2020 FONDO SOCIALE EUROPEO OBIETTIVO "INVESTIMENTI A FAVORE DELLA CRESCITA E DELL'OCCUPAZIONE" ( LEGGE 16 APRILE 1987, N. 183; DELIBERA CIPE N. 10 DEL 28 GENNAIO 2015; REGOLAMENTO UE N. 1303 DEL 17 DICEMBRE 2013, DEC. C/2014/9750 DEL 12 DICEMBRE 2014)	U7581	ASSEGNAZIONE ALLE AUTONOMIE SCOLASTICHE PER AZIONI VOLTE ALLA CRESCITA E ALL'OCCUPAZIONE. (OBIETTIVO "INVESTIMENTI A FAVORE DELLA CRESCITA E OCCUPAZIONE" - PROGRAMMA OPERATIVO REGIONALE 2014/2020 (L. 16 APRILE 1987, N. 183; DELIBERA CIPE, DEC. C/2014/ 9750 DEL 12 DICEMBRE 2014) - MEZZI STATALI	0,00	175.000,00	0,00	0,00	0,00	175.000,00	0,00



Elenco analitico delle risorse vincolate rappresentate nel prospetto del risultato di amministrazione

Natura del vincolo	Capitolo Entrata	Descrizione	Capitolo Spesa	Descrizione	Risorse vincolate al 01/01/2015 (a)	Accertamenti esercizio 2015 (b)	Impegni esercizio 2015 (c)	Fondo pluriennale vincolato del'esercizio 2015 (d)	Cancellazione dell'accertamento o eliminazione del vincolo (+) e cancellazione degli impegni (-) (e)	Risorse vincolate al 31/12/2015 (f)=(a)+(b)-(c)+(d)-(e)	Residui perenti mandati in perenzione negli esercizi precedenti e non ancora rescritti (h)
E03251		ASSEGNAZIONE DELLO STATO PER IL COFINANZIAMENTO DEL PROGRAMMA OPERATIVO REGIONALE 2014/2020 FONDO SOCIALE EUROPEO OBIETTIVO "INVESTIMENTI A FAVORE DELLA CRESCITA E DELL'OCCUPAZIONE" ( LEGGE 16 APRILE 1987, N. 183, DELIBERA CIPE N. 10 DEL 28 GENNAIO 2015, REGOLAMENTO UE N. 1303 DEL 17 DICEMBRE 2013, DEC. C(2014)9750 DEL 12 DICEMBRE 2014)	U75583	ASSEGNAZIONE AGLI ENTI DELLE AMMINISTRAZIONI LOCALI PER INTERVENTI FINALIZZATI ALLA CRESCITA E OCCUPAZIONE (OBIETTIVO "INVESTIMENTI A FAVORE DELLA CRESCITA E OCCUPAZIONE" - PROGRAMMA OPERATIVO REGIONALE 2014/2020 (L. 16 APRILE 1987, N. 183, DELIBERA CIPE, DEC. C(2014) 9750 DEL 12 DICEMBRE 2014) - MEZZI STATALI	0,00	0,00	0,00	0,00	0,00	0,00	0,00
E03251		ASSEGNAZIONE DELLO STATO PER IL COFINANZIAMENTO DEL PROGRAMMA OPERATIVO REGIONALE 2014/2020 FONDO SOCIALE EUROPEO OBIETTIVO "INVESTIMENTI A FAVORE DELLA CRESCITA E DELL'OCCUPAZIONE" ( LEGGE 16 APRILE 1987, N. 183, DELIBERA CIPE N. 10 DEL 28 GENNAIO 2015, REGOLAMENTO UE N. 1303 DEL 17 DICEMBRE 2013, DEC. C(2014)9750 DEL 12 DICEMBRE 2014)	U75585	ASSEGNAZIONE ALLE FAMIGLIE PER VOUCHER INCENTIVI E AZIONI FINALIZZATE ALLA CRESCITA E ALL'OCCUPAZIONE (OBIETTIVO "INVESTIMENTI A FAVORE DELLA CRESCITA E OCCUPAZIONE" - PROGRAMMA OPERATIVO REGIONALE 2014/2020 (L. 16 APRILE 1987, N. 183, DELIBERA CIPE, DEC. C(2014) 9750 DEL 12 DICEMBRE 2014) - MEZZI STATALI	0,00	350.000,00	0,00	0,00	0,00	350.000,00	0,00
E03251		ASSEGNAZIONE DELLO STATO PER IL COFINANZIAMENTO DEL PROGRAMMA OPERATIVO REGIONALE 2014/2020 FONDO SOCIALE EUROPEO OBIETTIVO "INVESTIMENTI A FAVORE DELLA CRESCITA E DELL'OCCUPAZIONE" ( LEGGE 16 APRILE 1987, N. 183, DELIBERA CIPE N. 10 DEL 28 GENNAIO 2015, REGOLAMENTO UE N. 1303 DEL 17 DICEMBRE 2013, DEC. C(2014)9750 DEL 12 DICEMBRE 2014)	U75587	ASSEGNAZIONE AGLI ENTI DI FORMAZIONE, ISTITUZIONI E ASSOCIAZIONI SENZA FINI DI LUORO PER LA REALIZZAZIONE DI AZIONI VOLTE ALLA CRESCITA E L'OCCUPAZIONE (OBIETTIVO "INVESTIMENTI A FAVORE DELLA CRESCITA E OCCUPAZIONE" - PROGRAMMA OPERATIVO REGIONALE 2014/2020 (L. 16 APRILE 1987, N. 183, DELIBERA CIPE, DEC. C(2014) 9750 DEL 12 DICEMBRE 2014) - MEZZI STATALI	0,00	2.552.188,34	2.550.028,59	2.129,75	0,00	0,00	0,00
E03251		ASSEGNAZIONE DELLO STATO PER IL COFINANZIAMENTO DEL PROGRAMMA OPERATIVO REGIONALE 2014/2020 FONDO SOCIALE EUROPEO OBIETTIVO "INVESTIMENTI A FAVORE DELLA CRESCITA E DELL'OCCUPAZIONE" ( LEGGE 16 APRILE 1987, N. 183, DELIBERA CIPE N. 10 DEL 28 GENNAIO 2015, REGOLAMENTO UE N. 1303 DEL 17 DICEMBRE 2013, DEC. C(2014)9750 DEL 12 DICEMBRE 2014)	U75589	ASSEGNAZIONE ALLE IMPRESE PER LA REALIZZAZIONE DI AZIONI VOLTE ALLA CRESCITA E L'OCCUPAZIONE (OBIETTIVO "INVESTIMENTI A FAVORE DELLA CRESCITA E OCCUPAZIONE" - PROGRAMMA OPERATIVO REGIONALE 2014/2020 (L. 16 APRILE 1987, N. 183, DELIBERA CIPE, DEC. C(2014) 9750 DEL 12 DICEMBRE 2014) - MEZZI STATALI	0,00	1.641.221,96	1.633.298,03	7.923,93	0,00	0,00	0,00
E03251		ASSEGNAZIONE DELLO STATO PER IL COFINANZIAMENTO DEL PROGRAMMA OPERATIVO REGIONALE 2014/2020 FONDO SOCIALE EUROPEO OBIETTIVO "INVESTIMENTI A FAVORE DELLA CRESCITA E DELL'OCCUPAZIONE" ( LEGGE 16 APRILE 1987, N. 183, DELIBERA CIPE N. 10 DEL 28 GENNAIO 2015, REGOLAMENTO UE N. 1303 DEL 17 DICEMBRE 2013, DEC. C(2014)9750 DEL 12 DICEMBRE 2014)	U75591	SPESA PER ACQUISIZIONE DI SERVIZI DI RAPPRESENTANZA, ORGANIZZAZIONE EVENTI, PUBBLICITA' E SERVIZI PER TRASFERITA CONNESSI ALLE AZIONI PREVISITE DAL PROGRAMMA OPERATIVO 2014/2020 (OBIETTIVO "INVESTIMENTI A FAVORE DELLA CRESCITA E OCCUPAZIONE" - PROGRAMMA OPERATIVO REGIONALE 2014/2020 (L. 16 APRILE 1987, N. 183, DELIBERA CIPE, DEC. C(2014) 9750 DEL 12 DICEMBRE 2014) - MEZZI STATALI	0,00	6.612,52	6.612,52	0,00	0,00	0,00	0,00

Elenco analitico delle risorse vincolate rappresentate nel prospetto del risultato di amministrazione

Natura del vincolo	Capitolo Entrata	Descrizione	Capitolo Spesa	Descrizione	Risorse vincolate al 01/01/2015 (a)	Accertamenti esercizio 2015 (b)	Impegni esercizio 2015 (c)	Fondo pluriennale vincolato del'esercizio 2015 (d)	Cancellazione dell'accertamento o eliminazione del vincolo (+) e cancellazione degli impegni (-) (e)	Risorse vincolate al 31/12/2015 (f)=(a)+(b)-(c)+(d)+(e)	Residui perenti mandati in perenzione negli esercizi precedenti e non ancora riscossi (h)
E03251		ASSEGNAZIONE DELLO STATO PER IL COFINANZIAMENTO DEL PROGRAMMA OPERATIVO REGIONALE 2014/2020 FONDO SOCIALE EUROPEO OBIETTIVO "INVESTIMENTI A FAVORE DELLA CRESCITA E DELL'OCCUPAZIONE" ( LEGGE 16 APRILE 1987, N. 183, DELIBERA CIPE N. 10 DEL 28 GENNAIO 2015, REGOLAMENTO UE N. 1303 DEL 17 DICEMBRE 2013, DEC. C/2014/9750 DEL 12 DICEMBRE 2014)	U75593	SPESA PER PRESTAZIONI PROFESSIONALI E SPECIALISTICHE CONNESSE ALLE AZIONI PREVISTE DAL PROGRAMMA OPERATIVO 2014/2020 (OBIETTIVO "INVESTIMENTI A FAVORE DELLA CRESCITA E OCCUPAZIONE". PROGRAMMA OPERATIVO REGIONALE 2014/2020 (L. 16 APRILE 1987 N. 183, DELIBERA CIPE DEC. C/2014/ 9750 DEL 12 DICEMBRE 2014) - MEZZI STATALI	0,00	448.533,18	171.273,17	0,00	0,00	277.260,01	0,00
E03251		ASSEGNAZIONE DELLO STATO PER IL COFINANZIAMENTO DEL PROGRAMMA OPERATIVO REGIONALE 2014/2020 FONDO SOCIALE EUROPEO OBIETTIVO "INVESTIMENTI A FAVORE DELLA CRESCITA E DELL'OCCUPAZIONE" ( LEGGE 16 APRILE 1987, N. 183, DELIBERA CIPE N. 10 DEL 28 GENNAIO 2015, REGOLAMENTO UE N. 1303 DEL 17 DICEMBRE 2013, DEC. C/2014/9750 DEL 12 DICEMBRE 2014)	U75598	SPESA PER SERVIZI INFORMATICI CONNESSI ALLE ATTIVITA'AZIONI PREVISTE DAL PROGRAMMA OPERATIVO 2014/2020 (OBIETTIVO "INVESTIMENTI A FAVORE DELLA CRESCITA E OCCUPAZIONE". PROGRAMMA OPERATIVO REGIONALE 2014/2020 (L. 16 APRILE 1987, N. 183, DELIBERA CIPE DEC. C/2014/ 9750 DEL 12 DICEMBRE 2014) - MEZZI STATALI	0,00	0,00	0,00	0,00	0,00	0,00	0,00
E03252		ASSEGNAZIONE DELLO STATO PER IL COFINANZIAMENTO DEL PROGRAMMA OPERATIVO REGIONALE 2007/2013 - OBIETTIVO COMPETITIVITA' REGIONALE E OCCUPAZIONE - (L. 16 APRILE 1987, N. 183, DELIBERA CIPE DEL 15 GIUGNO 2007, N. 36, DECISIONE C/2007/3875 DEL 7 AGOSTO 2007).	U23616	CONTRIBUTI A IMPRESE PER PROGETTI DI SVILUPPO INNOVATIVO - ASSE 2 - PROGRAMMA OPERATIVO 2007-2013 - (L. 16 APRILE 1987, N.183, DELIBERA CIPE 15 GIUGNO 2007, N.36, DEC. C/2007/3875 DEL 7 AGOSTO 2007 E DEC. C/2013/ 3912 DEL 19 GIUGNO 2013) - MEZZI STATALI	11.946.639,58	0,00	12.107.999,35	0,00	-161.363,77	0,00	0,00
E03252		ASSEGNAZIONE DELLO STATO PER IL COFINANZIAMENTO DEL PROGRAMMA OPERATIVO REGIONALE FONDO EUROPEO DI SVILUPPO REGIONALE 2007/2013 - OBIETTIVO COMPETITIVITA' REGIONALE E OCCUPAZIONE - (L. 16 APRILE 1987, N. 183, DELIBERA CIPE DEL 15 GIUGNO 2007, N. 36, DECISIONE C/2007/3875 DEL 7 AGOSTO 2007).	U23618	SPESA PER ATTIVITA' DI PROMOZIONE INTEGRATA DEL PATRIMONIO AMBIENTALE E CULTURALE - ASSE 4 - PROGRAMMA OPERATIVO 2007-2013 - (L. 16 APRILE 1987, N.183, DELIBERA CIPE 15 GIUGNO 2007, N. 36, DEC. C/2007/3875 DEL 7 AGOSTO 2007) - MEZZI STATALI	1.387.714,81	39.612,82	1.427.327,63	0,00	0,00	0,00	0,00
E03252		ASSEGNAZIONE DELLO STATO PER IL COFINANZIAMENTO DEL PROGRAMMA OPERATIVO REGIONALE FONDO EUROPEO DI SVILUPPO REGIONALE 2007/2013 - OBIETTIVO COMPETITIVITA' REGIONALE E OCCUPAZIONE - (L. 16 APRILE 1987, N. 183, DELIBERA CIPE DEL 15 GIUGNO 2007, N. 36, DECISIONE C/2007/3875 DEL 7 AGOSTO 2007).	U23624	SPESA PER PRESTAZIONI PROFESSIONALI E SPECIALISTICHE PER L'ATTUAZIONE DI INTERVENTI DI ASSISTENZA TECNICA - ASSE 5 - PROGRAMMA OPERATIVO 2007-2013 - (L. 16 APRILE 1987, N.183, DELIBERA CIPE 15 GIUGNO 2007, N. 36, DEC. C/2007/3875 DEL 7 AGOSTO 2007), MEZZI STATALI	8.521,64	212.865,34	221.386,98	0,00	0,00	0,00	0,00
E03252		ASSEGNAZIONE DELLO STATO PER IL COFINANZIAMENTO DEL PROGRAMMA OPERATIVO REGIONALE FONDO EUROPEO DI SVILUPPO REGIONALE 2007/2013 - OBIETTIVO COMPETITIVITA' REGIONALE E OCCUPAZIONE - (L. 16 APRILE 1987, N. 183, DELIBERA CIPE DEL 15 GIUGNO 2007, N. 36, DECISIONE C/2007/3875 DEL 7 AGOSTO 2007).	U23626	ASSEGNAZIONI ALLE PROVINCE PER INTERVENTI DI ASSISTENZA TECNICA - ASSE 5 - PROGRAMMA OPERATIVO 2007-2013 - (L. 16 APRILE 1987, N.183, DELIBERA CIPE 15 GIUGNO 2007, N. 36, DEC. C/2007/3875 DEL 7 AGOSTO 2007), MEZZI STATALI	0,00	0,00	0,00	0,00	0,00	0,00	0,00

Elenco analitico delle risorse vincolate rappresentate nel prospetto del risultato di amministrazione

Natura del Vincolo	Capitolo Entrata	Descrizione	Capitolo Spesa	Descrizione	Risorse vincolate al 01/01/2015 (a)	Accertamenti esercizio 2015 (b)	Impegni esercizio 2015 (c)	Fondo pluriennale vincolato del'esercizio 2015 (d)	Cancellazione dell'accertamento o eliminazione del vincolo (+) e cancellazione degli impegni (-) (e)	Risorse vincolate al 31/12/2015 (f)=(a)+(b)-(c)+(d)-(e)	Residui perenti mandati in perenzione negli esercizi precedenti e non ancora rescritti (h)
E03252		ASSEGNAZIONE DELLO STATO PER IL COFINANZIAMENTO DEL PROGRAMMA OPERATIVO REGIONALE FONDO EUROPEO DI SVILUPPO REGIONALE 2007/2013 - OBIETTIVO COMPETITIVITA' REGIONALE E OCCUPAZIONE - (L. 16 APRILE 1987, N. 183; DELIBERA CIPE DEL 15 GIUGNO 2007, N. 36; DECISIONE C/2007/3875 DEL 7 AGOSTO 2007).	U23644	CONTRIBUTI A UNIVERSITA' ED ENTI E ISTITUZIONI DI RICERCA PER LA CREAZIONE DI TECNOPOLI PER LA RICERCA INDUSTRIALE E IL TRASFERIMENTO TECNOLOGICO - ASSE 1 - PROGRAMMA OPERATIVO 2007-2013 - (L.16 APRILE 1987, N.183; DELIBERA CIPE 15 GIUGNO 2007, N.36; DEC. C/2007/3875 DEL 7 AGOSTO 2007) - MEZZI STATALI	60.449,56	472.414,99	532.864,55	0,00	0,00	0,00	0,00
E03252		ASSEGNAZIONE DELLO STATO PER IL COFINANZIAMENTO DEL PROGRAMMA OPERATIVO REGIONALE FONDO EUROPEO DI SVILUPPO REGIONALE 2007/2013 - OBIETTIVO COMPETITIVITA' REGIONALE E OCCUPAZIONE - (L. 16 APRILE 1987, N. 183; DELIBERA CIPE DEL 15 GIUGNO 2007, N. 36; DECISIONE C/2007/3875 DEL 7 AGOSTO 2007).	U23646	CONTRIBUTI A IMPRESE PER INVESTIMENTI RELATIVI ALLA REALIZZAZIONE DI PROGRAMMI DI RICERCA INDUSTRIALE COLLABORATIVA E SVILUPPO SPERIMENTALE E PER LAVORO DI NUOVE IMPRESE INNOVATIVE - ASSE 1 - PROGRAMMA OPERATIVO 2007-2013 - (L.16 APRILE 1987, N.183; DELIBERA CIPE 15 GIUGNO 2007, N.36; DEC. C/2007/3875 DEL 7 AGOSTO 2007) - MEZZI STATALI	158.798,54	0,00	119.425,49	9.042,36	30.331,89	0,00	0,00
E03252		ASSEGNAZIONE DELLO STATO PER IL COFINANZIAMENTO DEL PROGRAMMA OPERATIVO REGIONALE FONDO EUROPEO DI SVILUPPO REGIONALE 2007/2013 - OBIETTIVO COMPETITIVITA' REGIONALE E OCCUPAZIONE - (L. 16 APRILE 1987, N. 183; DELIBERA CIPE DEL 15 GIUGNO 2007, N. 36; DECISIONE C/2007/3875 DEL 7 AGOSTO 2007).	U23648	ASSEGNAZIONI A INTERMEDIANI FINANZIARI SPECIALIZZATI PER LA REALIZZAZIONE DI STRUMENTI DI INGEGNERIA FINANZIARIA RIVOLTI ALLE PMI - ASSE 2 - PROGRAMMA OPERATIVO 2007-2013 - (L.16 APRILE 1987, N.183; DELIBERA CIPE 15 GIUGNO 2007, N.36; DEC. C/2007/3875 DEL 7 AGOSTO 2007) - MEZZI STATALI	2.263.364,98	69.380,03	2.332.745,01	0,00	0,00	0,00	70.420,74
E03252		ASSEGNAZIONE DELLO STATO PER IL COFINANZIAMENTO DEL PROGRAMMA OPERATIVO REGIONALE FONDO EUROPEO DI SVILUPPO REGIONALE 2007/2013 - OBIETTIVO COMPETITIVITA' REGIONALE E OCCUPAZIONE - (L. 16 APRILE 1987, N. 183; DELIBERA CIPE DEL 15 GIUGNO 2007, N. 36; DECISIONE C/2007/3875 DEL 7 AGOSTO 2007).	U23650	CONTRIBUTI A ENTI DELLE AMMINISTRAZIONI LOCALI PER LA REALIZZAZIONE DI INTERVENTI E PROGETTI PILOTA PER LA QUALIFICAZIONE ENERGETICO-AMBIENTALE E LO SVILUPPO SOSTENIBILE - ASSE 3 - PROGRAMMA OPERATIVO 2007-2013 - (L. 16 APRILE 1987, N.183; DELIBERA CIPE 15 GIUGNO 2007, N.36; DEC. C/2007/3875 DEL 7 AGOSTO 2007) - MEZZI STATALI	492.040,66	2.760.623,40	3.252.664,06	0,00	0,00	0,00	0,00
E03252		ASSEGNAZIONE DELLO STATO PER IL COFINANZIAMENTO DEL PROGRAMMA OPERATIVO REGIONALE FONDO EUROPEO DI SVILUPPO REGIONALE 2007/2013 - OBIETTIVO COMPETITIVITA' REGIONALE E OCCUPAZIONE - (L. 16 APRILE 1987, N. 183; DELIBERA CIPE DEL 15 GIUGNO 2007, N. 36; DECISIONE C/2007/3875 DEL 7 AGOSTO 2007).	U23652	CONTRIBUTI A IMPRESE PER LA REALIZZAZIONE DI INTERVENTI PER LA QUALIFICAZIONE AMBIENTALE E LO SVILUPPO SOSTENIBILE - ASSE 3 - PROGRAMMA OPERATIVO 2007-2013 - (L.16 APRILE 1987, N.183; DELIBERA CIPE 15 GIUGNO 2007, N.36; DEC. C/2007/3875 DEL 7 AGOSTO 2007) - MEZZI STATALI	561.648,80	7.342.304,95	7.903.953,65	0,00	0,00	0,00	0,00
E03252		ASSEGNAZIONE DELLO STATO PER IL COFINANZIAMENTO DEL PROGRAMMA OPERATIVO REGIONALE FONDO EUROPEO DI SVILUPPO REGIONALE 2007/2013 - OBIETTIVO COMPETITIVITA' REGIONALE E OCCUPAZIONE - (L. 16 APRILE 1987, N. 183; DELIBERA CIPE DEL 15 GIUGNO 2007, N. 36; DECISIONE C/2007/3875 DEL 7 AGOSTO 2007).	U23653	SPESSE PER SVILUPPO DI SOTWARE E MANUTENZIONE EVOLUTIVA AI FINI DELL'ATTUAZIONE DELL'ASSISTENZA TECNICA - ASSE 5 - PROGRAMMA OPERATIVO 2007-2013 - (L.16 APRILE 1987, N.183; DELIBERA CIPE 15 GIUGNO 2007, N.36; DEC. C/2007/3875 DEL 7 AGOSTO 2007) - MEZZI STATALI	0,00	16.973,51	16.973,51	0,00	0,00	0,00	0,00

Elenco analitico delle risorse vincolate rappresentate nel prospetto del risultato di amministrazione

Natura del vincolo	Capitolo Entrata	Descrizione	Capitolo Spesa	Descrizione	Risorse vincolate al 01/01/2015 (a)	Accertamenti esercizio 2015 (b)	Impegni esercizio 2015 (c)	Fondo pluriennale vincolato 2015 (d)	Cancellazione dell'accertamento o eliminazione del vincolo (+) e cancellazione degli impegni (-) (e)	Risorse vincolate al 31/12/2015 (f)=(a)+(b)-(c)+(d)-(e)	Residui perenti mandati in perenzione negli esercizi precedenti e non ancora rescritti (h)
E03252		ASSEGNAZIONE DELLO STATO PER IL COFINANZIAMENTO DEL PROGRAMMA OPERATIVO REGIONALE FONDO EUROPEO DI SVILUPPO REGIONALE 2007/2013 - OBIETTIVO COMPETITIVITA' REGIONALE E OCCUPAZIONE - (L. 16 APRILE 1987, N. 183; DELIBERA CIPE DEL 15 GIUGNO 2007, N. 36; DECISIONE C/2007/3875 DEL 7 AGOSTO 2007).	U23666	ASSEGNAZIONE ALLE PROVINCE PER LA CONCESSIONE DI CONTRIBUTI A IMPRESE PER LA REALIZZAZIONE DI INTERVENTI PER LA VALORIZZAZIONE E LA QUALIFICAZIONE DEI TERRITORI - ASSE 4 - PROGRAMMA OPERATIVO 2007-2013 (L. 16 APRILE 1987, N.183; DELIBERA CIPE 15 GIUGNO 2007, N.36; DEC. C/2007/3875 DEL 7 AGOSTO 2007) - MEZZI STATALI	0,00	0,00	0,00	0,00	0,00	0,00	1.065.705,73
E03252		ASSEGNAZIONE DELLO STATO PER IL COFINANZIAMENTO DEL PROGRAMMA OPERATIVO REGIONALE FONDO EUROPEO DI SVILUPPO REGIONALE 2007/2013 - OBIETTIVO COMPETITIVITA' REGIONALE E OCCUPAZIONE - (L. 16 APRILE 1987, N. 183; DELIBERA CIPE DEL 15 GIUGNO 2007, N. 36; DECISIONE C/2007/3875 DEL 7 AGOSTO 2007).	U23658	ASSEGNAZIONI ALLE PROVINCE PER LA REALIZZAZIONE DI INTERVENTI PER LA VALORIZZAZIONE E LA QUALIFICAZIONE DEI TERRITORI - ASSE 4 - PROGRAMMA OPERATIVO 2007-2013 (L. 16 APRILE 1987, N.183; DELIBERA CIPE 15 GIUGNO 2007, N.36; DEC. C/2007/3875 DEL 7 AGOSTO 2007) - MEZZI STATALI	0,00	4.970.922,31	4.970.922,31	0,00	0,00	0,00	1.466.267,42
E03252		ASSEGNAZIONE DELLO STATO PER IL COFINANZIAMENTO DEL PROGRAMMA OPERATIVO REGIONALE FONDO EUROPEO DI SVILUPPO REGIONALE 2007/2013 - OBIETTIVO COMPETITIVITA' REGIONALE E OCCUPAZIONE - (L. 16 APRILE 1987, N. 183; DELIBERA CIPE DEL 15 GIUGNO 2007, N. 36; DECISIONE C/2007/3875 DEL 7 AGOSTO 2007).	U23666	CONTRIBUTI A EEL PER LA CREAZIONE DI TECNOPOLI PER LA RICERCA INDUSTRIALE E IL TRASFERIMENTO TECNOLOGICO ASSE 1 PROGRAMMA OPERATIVO 2007/2013 - (L. 16 APRILE 1987, N.183; DELIBERA CIPE 15 GIUGNO 2007, N.36; DEC. C/2007/3875 DEL 7 AGOSTO 2007) - MEZZI STATALI	0,00	0,00	0,00	0,00	0,00	0,00	0,00
E03252		ASSEGNAZIONE DELLO STATO PER IL COFINANZIAMENTO DEL PROGRAMMA OPERATIVO REGIONALE FONDO EUROPEO DI SVILUPPO REGIONALE 2007/2013 - OBIETTIVO COMPETITIVITA' REGIONALE E OCCUPAZIONE - (L. 16 APRILE 1987, N. 183; DELIBERA CIPE DEL 15 GIUGNO 2007, N. 36; DECISIONE C/2007/3875 DEL 7 AGOSTO 2007).	U23670	SPESA PER LA CREAZIONE DI TECNOPOLI PER LA RICERCA INDUSTRIALE E IL TRASFERIMENTO TECNOLOGICO - ASSE 1 - PROGRAMMA OPERATIVO 2007-2013 (L. 16 APRILE 1987, N.183; DELIBERA CIPE 15 GIUGNO 2007, N.36; DEC. C/2007/3875 DEL 7 AGOSTO 2007) - MEZZI STATALI	0,00	0,00	0,00	0,00	0,00	0,00	0,00
E03252		ASSEGNAZIONE DELLO STATO PER IL COFINANZIAMENTO DEL PROGRAMMA OPERATIVO REGIONALE FONDO EUROPEO DI SVILUPPO REGIONALE 2007/2013 - OBIETTIVO COMPETITIVITA' REGIONALE E OCCUPAZIONE - (L. 16 APRILE 1987, N. 183; DELIBERA CIPE DEL 15 GIUGNO 2007, N. 36; DECISIONE C/2007/3875 DEL 7 AGOSTO 2007).	U23674	SPESA PER PRESTAZIONI PROFESSIONALI E SPECIALISTICHE PER LA CREAZIONE DI TECNOPOLI PER LA RICERCA INDUSTRIALE E IL TRASFERIMENTO TECNOLOGICO - ASSE 1 - PROGRAMMA OPERATIVO 2007-2013 (L. 16 APRILE 1987, N.183; DELIBERA CIPE 15 GIUGNO 2007, N.36; DEC. C/2007/3875 DEL 7 AGOSTO 2007) - MEZZI STATALI	0,00	0,00	0,00	0,00	0,00	0,00	0,00
E03252		ASSEGNAZIONE DELLO STATO PER IL COFINANZIAMENTO DEL PROGRAMMA OPERATIVO REGIONALE FONDO EUROPEO DI SVILUPPO REGIONALE 2007/2013 - OBIETTIVO COMPETITIVITA' REGIONALE E OCCUPAZIONE - (L. 16 APRILE 1987, N. 183; DELIBERA CIPE DEL 15 GIUGNO 2007, N. 36; DECISIONE C/2007/3875 DEL 7 AGOSTO 2007).	U23680	SPESA PER LA PROGETTAZIONE DI TECNOPOLI PER LA RICERCA INDUSTRIALE E IL TRASFERIMENTO TECNOLOGICO - ASSE 1 - PROGRAMMA OPERATIVO 2007/2013 (L. 16 APRILE 1987, N.183; DELIBERA CIPE 15 GIUGNO 2007, N.36; DEC. C/2007/3875 DEL 7 AGOSTO 2007) - MEZZI STATALI	355,61	0,00	0,00	0,00	0,00	355,61	0,00

Elenco analitico delle risorse vincolate rappresentate nel prospetto del risultato di amministrazione

Natura del vincolo	Capitolo Entrata	Descrizione	Capitolo Spesa	Descrizione	Risorse vincolate al 01/01/2015 (a)	Accertamenti esercizio 2015 (b)	Impegni esercizio 2015 (c)	Fondo pluriennale vincolato del'esercizio 2015 (d)	Cancellazione dell'accertamento o eliminazione del vincolo (+) e cancellazione degli impegni (-) (e)	Risorse vincolate al 31/12/2015 (f)=(a)+(b)-(c)+(d)-(e)	Residui perenti mandati in perenzione negli esercizi precedenti e non ancora riscossi (h)
E03252		ASSEGNAZIONE DELLO STATO PER IL COFINANZIAMENTO DEL PROGRAMMA OPERATIVO REGIONALE FONDO EUROPEO DI SVILUPPO REGIONALE 2007/2013 - OBIETTIVO COMPETITIVITA' REGIONALE E OCCUPAZIONE - (L. 16 APRILE 1987, N. 183; DELIBERA CIPE DEL 15 GIUGNO 2007, N. 36; DECISIONE C/2007/3875 DEL 7 AGOSTO 2007).	U23684	CONTRIBUTI A ORGANISMI DI RICERCA ANCHE IN FORMA CONSORTILE PER LA CREAZIONE DI TECNOPOLI PER LA RICERCA INDUSTRIALE E IL TRASFERIMENTO TECNOLOGICO - ASSE 1 - PROGRAMMA OPERATIVO 2007-2013 - (L. 16 APRILE 1987, N.183; DELIBERA CIPE 15 GIUGNO 2007, N. 36; DEC. C/2007/3875 DEL 7 AGOSTO 2007) - MEZZI STATALI	0,00	0,00	0,00	0,00	0,00	0,00	0,00
E03252		ASSEGNAZIONE DELLO STATO PER IL COFINANZIAMENTO DEL PROGRAMMA OPERATIVO REGIONALE FONDO EUROPEO DI SVILUPPO REGIONALE 2007/2013 - OBIETTIVO COMPETITIVITA' REGIONALE E OCCUPAZIONE - (L. 16 APRILE 1987, N. 183; DELIBERA CIPE DEL 15 GIUGNO 2007, N. 36; DECISIONE C/2007/3875 DEL 7 AGOSTO 2007).	U23690	ASSEGNAZIONI AD INTERMEDARI FINANZIARI SPECIALIZZATI PER LA REALIZZAZIONE E GESTIONE DI STRUMENTI DI INGEGNERIA FINANZIARIA, RIVOLTI A PROMUOVERE LA GREEN ECONOMY ATTRAVERSO IL SOSTEGNO AGLI INVESTIMENTI DELLE PMI - ASSE 3 - PROGRAMMA OPERATIVO 2007-2013 (L. 16 APRILE 1987, N.183; DELIBERA CIPE 15 GIUGNO 2007, N.36; DEC. C. (2011)12285 DEL 7 APRILE 2011) - MEZZI STATALI	702.086,47	2.840.241,99	3.542.328,36	0,00	0,00	0,00	0,00
E03252		ASSEGNAZIONE DELLO STATO PER IL COFINANZIAMENTO DEL PROGRAMMA OPERATIVO REGIONALE FONDO EUROPEO DI SVILUPPO REGIONALE 2007/2013 - OBIETTIVO COMPETITIVITA' REGIONALE E OCCUPAZIONE - (L. 16 APRILE 1987, N. 183; DELIBERA CIPE DEL 15 GIUGNO 2007, N. 36; DECISIONE C/2007/3875 DEL 7 AGOSTO 2007).	U23714	SPESE PER RAPPRESENTANZA ORGANIZZAZIONE EVENTI, PUBBLICITA' E SERVIZI PER TRASFERITA PER L'ATTUAZIONE DI INTERVENTI DI ASSISTENZA TECNICA - ASSE 5 - PROGRAMMA OPERATIVO 2007-2013 - (L. 16 APRILE 1987, N.183; DELIBERA CIPE 15 GIUGNO 2007, N.36; DEC. C/2007/3875 DEL 7 AGOSTO 2007) - MEZZI STATALI	9.272,56	0,00	767,34	0,00	8.505,22	0,00	0,00
E03252		ASSEGNAZIONE DELLO STATO PER IL COFINANZIAMENTO DEL PROGRAMMA OPERATIVO REGIONALE FONDO EUROPEO DI SVILUPPO REGIONALE 2007/2013 - OBIETTIVO COMPETITIVITA' REGIONALE E OCCUPAZIONE - (L. 16 APRILE 1987, N. 183; DELIBERA CIPE DEL 15 GIUGNO 2007, N. 36; DECISIONE C/2007/3875 DEL 7 AGOSTO 2007).	U23716	SPESE PER SERVIZI INFORMATICI E DI TELECOMUNICAZIONI PER L'ATTUAZIONE DI INTERVENTI DI ASSISTENZA TECNICA - ASSE 5 - PROGRAMMA OPERATIVO 2007-2013 - (L. 16 APRILE 1987, N.183; DELIBERA CIPE 15 GIUGNO 2007, N. 36; DEC. C/2007/3875 DEL 7 AGOSTO 2007) - MEZZI STATALI	0,00	40.341,30	40.341,30	0,00	0,00	0,00	0,00
E03252		ASSEGNAZIONE DELLO STATO PER IL COFINANZIAMENTO DEL PROGRAMMA OPERATIVO REGIONALE FONDO EUROPEO DI SVILUPPO REGIONALE 2007/2013 - OBIETTIVO COMPETITIVITA' REGIONALE E OCCUPAZIONE - (L. 16 APRILE 1987, N. 183; DELIBERA CIPE DEL 15 GIUGNO 2007, N. 36; DECISIONE C/2007/3875 DEL 7 AGOSTO 2007).	U23748	TRASFERIMENTO ALLE PROVINCE PER IL MANTENIMENTO DEL LIVELLO DI COMPETITIVITA' ED ATTRATTIVITA' DELLE AREE COLPITE DAL SISMA ATTRAVERSO LA RIVITALIZZAZIONE DELLE ATTIVITA' ECONOMICHE E DEI SERVIZI - ASSE 4 - PROGRAMMA OPERATIVO 2007-2013 - (L. 16 APRILE 1987, N. 183; DELIBERA CIPE 15 GIUGNO 2007, N.36; DEC. C (2007) 3875 DEL 7 AGOSTO 2007; C/2012) 5560 DELL'1/8/2012) - MEZZI STATALI	0,00	0,00	0,00	0,00	0,00	0,00	0,00
E03252		ASSEGNAZIONE DELLO STATO PER IL COFINANZIAMENTO DEL PROGRAMMA OPERATIVO REGIONALE FONDO EUROPEO DI SVILUPPO REGIONALE 2007/2013 - OBIETTIVO COMPETITIVITA' REGIONALE E OCCUPAZIONE - (L. 16 APRILE 1987, N. 183; DELIBERA CIPE DEL 15 GIUGNO 2007, N. 36; DECISIONE C/2007/3875 DEL 7 AGOSTO 2007).	U23768	CONTRIBUTI A ORGANISMI DI RICERCA ANCHE IN FORMA CONSORTILE PER LA CREAZIONE DI TECNOPOLI PER LA RICERCA INDUSTRIALE E IL TRASFERIMENTO TECNOLOGICO - ASSE 1 - PROGRAMMA OPERATIVO 2007-2013 - (L. 16 APRILE 1987, N.183; DELIBERA CIPE 15 GIUGNO 2007, N. 36; DEC. C/2007/3875 DEL 7 AGOSTO 2007; DEC. C/2013)3912 FINAL DEL 19 GIUGNO 2013) - MEZZI STATALI	0,00	0,00	0,00	0,00	0,00	0,00	0,00

Elenco analitico delle risorse vincolate rappresentate nel prospetto del risultato di amministrazione

Natura del Vincolo	Capitolo Entrata	Descrizione	Capitolo Spesa	Descrizione	Risorse vincolate al 01/01/2015 (a)	Accertamenti esercizio 2015 (b)	Impegni esercizio 2015 (c)	Fondo pluriennale vincolato 2015 (d)	Cancellazione dell'accertamento o eliminazione del vincolo (+) e cancellazione degli impegni (-) (e)	Risorse vincolate al 31/12/2015 (f)=(a)+(b)-(c)+(d)+(e)	Residui perenti mandati in perenzione negli esercizi precedenti e non ancora riscossi (h)
E03252		ASSEGNAZIONE DELLO STATO PER IL COFINANZIAMENTO DEL PROGRAMMA OPERATIVO REGIONALE FONDO EUROPEO DI SVILUPPO REGIONALE 2007/2013 - OBIETTIVO COMPETITIVITA' REGIONALE E OCCUPAZIONE - (L. 16 APRILE 1987, N. 183; DELIBERA CIPE DEL 15 GIUGNO 2007, N. 36; DECISIONE C/2007/3975 DEL 7 AGOSTO 2007).	U23770	CONTRIBUTI A UNIVERSITA' ED ENTI E ISTITUZIONI DI RICERCA PER LA CREAZIONE DI TECNOPOLI PER LA RICERCA INDUSTRIALE E IL TRASFERIMENTO TECNOLOGICO - ASSE 1 - PROGRAMMA OPERATIVO 2007-2013 - (L.16 APRILE 1987, N.183; DELIBERA CIPE 15 GIUGNO 2007, N.36; DEC. C/2007/3975 DEL 7 AGOSTO 2007; DEC. C/2013/3912 FINAL DEL 19 GIUGNO 2013) - MEZZI STATALI	0,00	0,00	0,00	0,00	0,00	0,00	0,00
E03253		ASSEGNAZIONE DELLO STATO PER IL COFINANZIAMENTO DEL PROGRAMMA OPERATIVO REGIONALE 2014/2020 FONDO EUROPEO DI SVILUPPO REGIONALE OBIETTIVO "INVESTIMENTI A FAVORE DELLA CRESCHITA E DELL'OCCUPAZIONE" - QUOTA CORRENTE/ LEGGE 16 APRILE 1987, N. 183; DELIBERA CIPE N. 10 DEL 28 GENNAIO 2015; REGOLAMENTO UE N. 1303 DEL 17 DICEMBRE 2013, DEC. C/2015/ 928 DEL 12 FEBBRAIO 2015)	U22001	CONTRIBUTI AD AMMINISTRAZIONI LOCALI PER IL POTENZIAMENTO DEL SISTEMA INNOVATIVO REGIONALE E NAZIONALE PER LA REALIZZAZIONE DI UNA RETE DI INFRASTRUTTURE DELLA RICERCA (ASSE 1, ATTIVITA' 1.2.2 E 1.5.1 POR FESR 2014/2020; L. 183/1987; DELIBERA CIPE 10/2015) - QUOTA STATO	0,00	862.620,38	0,00	0,00	0,00	862.620,38	0,00
E03253		ASSEGNAZIONE DELLO STATO PER IL COFINANZIAMENTO DEL PROGRAMMA OPERATIVO REGIONALE 2014/2020 FONDO EUROPEO DI SVILUPPO REGIONALE OBIETTIVO "INVESTIMENTI A FAVORE DELLA CRESCHITA E DELL'OCCUPAZIONE" - QUOTA CORRENTE/ LEGGE 16 APRILE 1987, N. 183; DELIBERA CIPE N. 10 DEL 28 GENNAIO 2015; REGOLAMENTO UE N. 1303 DEL 17 DICEMBRE 2013, DEC. C/2015/ 928 DEL 12 FEBBRAIO 2015)	U22004	CONTRIBUTI AD IMPRESE ANCHE IN FORMA AGGREGATA, PER IL POTENZIAMENTO DEL SISTEMA INNOVATIVO REGIONALE E NAZIONALE (ASSE 1, ATTIVITA'1.2.2 POR FESR 2014/2020; L. 183/1987; DELIBERA CIPE 10/2015) - QUOTA STATO	0,00	0,00	0,00	0,00	0,00	0,00	0,00
E03253		ASSEGNAZIONE DELLO STATO PER IL COFINANZIAMENTO DEL PROGRAMMA OPERATIVO REGIONALE 2014/2020 FONDO EUROPEO DI SVILUPPO REGIONALE OBIETTIVO "INVESTIMENTI A FAVORE DELLA CRESCHITA E DELL'OCCUPAZIONE" - QUOTA CORRENTE/ LEGGE 16 APRILE 1987, N. 183; DELIBERA CIPE N. 10 DEL 28 GENNAIO 2015; REGOLAMENTO UE N. 1303 DEL 17 DICEMBRE 2013, DEC. C/2015/ 928 DEL 12 FEBBRAIO 2015)	U22007	CONTRIBUTI A IMPRESE ANCHE IN FORMA ASSOCIATA, PER ATTIVITA' COLLABORATIVA DI RICERCA E DI SVILUPPO (ASSE 1, ATTIVITA'1.1.1 E 1.1.4 POR FESR 2014/2020; L. 183/1987; DELIBERA CIPE 10/2015) - QUOTA STATO	0,00	0,00	0,00	0,00	0,00	0,00	0,00
E03253		ASSEGNAZIONE DELLO STATO PER IL COFINANZIAMENTO DEL PROGRAMMA OPERATIVO REGIONALE 2014/2020 FONDO EUROPEO DI SVILUPPO REGIONALE OBIETTIVO "INVESTIMENTI A FAVORE DELLA CRESCHITA E DELL'OCCUPAZIONE" - QUOTA CORRENTE/ LEGGE 16 APRILE 1987, N. 183; DELIBERA CIPE N. 10 DEL 28 GENNAIO 2015; REGOLAMENTO UE N. 1303 DEL 17 DICEMBRE 2013, DEC. C/2015/ 928 DEL 12 FEBBRAIO 2015)	U22011	CONTRIBUTI A IMPRESE PER LA CREAZIONE E LO SVILUPPO DI START-UP INNOVATIVE E SPIN-OFF DELLA RICERCA (ASSE 1, ATTIVITA' 1.4.1 POR FESR 2014/2020; L. 183/1987; DELIBERA CIPE 10/2015) - QUOTA STATO	0,00	0,00	0,00	0,00	0,00	0,00	0,00

Elenco analitico delle risorse vincolate rappresentate nel prospetto del risultato di amministrazione

Natura del Vincolo	Capitolo Entrata	Descrizione	Capitolo Spesa	Descrizione	Risorse vincolate al 01/01/2015 (a)	Accertamenti esercizio 2015 (b)	Impegni esercizio 2015 (c)	Fondo pluriennale vincolato dell'esercizio 2015 (d)	Cancellazione dell'accertamento o eliminazione del vincolo (+) e cancellazione degli impegni (-) (e)	Risorse vincolate al 31/12/2015 (f)=(a)+(b)-(c)+(d)+(e)	Residui perenti mandati in perenzione negli esercizi precedenti e non ancora riscossi (h)
E03253		ASSEGNAZIONE DELLO STATO PER IL COFINANZIAMENTO DEL PROGRAMMA OPERATIVO REGIONALE 2014/2020 FONDO EUROPEO DI SVILUPPO REGIONALE OBIETTIVO "INVESTIMENTI A FAVORE DELLA CRESCITA E DELL'OCCUPAZIONE" - QUOTA CORRENTE/ LEGGE 16 APRILE 1987, N. 183, DELIBERA CIPE N. 10 DEL 28 GENNAIO 2015, REGOLAMENTO UE N. 1303 DEL 17 DICEMBRE 2013, DEC. C(2015) 928 DEL 12 FEBBRAIO 2015)	U22014	ASSEGNAZIONE AD INTERMEDARI FINANZIARI DI UN FONDO PER IL SOSTEGNO AGLI INVESTIMENTI REALIZZATI DALLE IMPRESE PER PROGETTI DI RICERCA (ASSE 1, ATTIVITA 1.1.4 POR FESR 2014/2020: L. 183/1987; DELIBERA CIPE 10/2015) - QUOTA STATO	0,00	0,00	0,00	0,00	0,00	0,00	0,00
E03253		ASSEGNAZIONE DELLO STATO PER IL COFINANZIAMENTO DEL PROGRAMMA OPERATIVO REGIONALE 2014/2020 FONDO EUROPEO DI SVILUPPO REGIONALE OBIETTIVO "INVESTIMENTI A FAVORE DELLA CRESCITA E DELL'OCCUPAZIONE" - QUOTA CORRENTE/ LEGGE 16 APRILE 1987, N. 183, DELIBERA CIPE N. 10 DEL 28 GENNAIO 2015, REGOLAMENTO UE N. 1303 DEL 17 DICEMBRE 2013, DEC. C(2015) 928 DEL 12 FEBBRAIO 2015)	U22026	SPESA PER L'ATTUAZIONE DEL PROGETTO STRATEGICO AGENDA DIGITALE PER LA BANDA ULTRALARGA (ASSE 2, ATTIVITA 2.1.1 POR FESR 2014/2020: L. 183/1987; DELIBERA CIPE 10/2015) - QUOTA STATO	0,00	122.500,00	94.375,65	28.124,35	0,00	0,00	0,00
E03253		ASSEGNAZIONE DELLO STATO PER IL COFINANZIAMENTO DEL PROGRAMMA OPERATIVO REGIONALE 2014/2020 FONDO EUROPEO DI SVILUPPO REGIONALE OBIETTIVO "INVESTIMENTI A FAVORE DELLA CRESCITA E DELL'OCCUPAZIONE" - QUOTA CORRENTE/ LEGGE 16 APRILE 1987, N. 183, DELIBERA CIPE N. 10 DEL 28 GENNAIO 2015, REGOLAMENTO UE N. 1303 DEL 17 DICEMBRE 2013, DEC. C(2015) 928 DEL 12 FEBBRAIO 2015)	U22029	SPESA PER LA REALIZZAZIONE DI SOFTWARE PER SERVIZI DI E-GOVERNMENT (ASSE 2, ATTIVITA 2.2.2 POR FESR 2014/2020: L. 183/1987; DELIBERA CIPE 10/2015) - QUOTA STATO	0,00	35.000,00	15.674,40	19.325,60	0,00	0,00	0,00
E03253		ASSEGNAZIONE DELLO STATO PER IL COFINANZIAMENTO DEL PROGRAMMA OPERATIVO REGIONALE 2014/2020 FONDO EUROPEO DI SVILUPPO REGIONALE OBIETTIVO "INVESTIMENTI A FAVORE DELLA CRESCITA E DELL'OCCUPAZIONE" - QUOTA CORRENTE/ LEGGE 16 APRILE 1987, N. 183, DELIBERA CIPE N. 10 DEL 28 GENNAIO 2015, REGOLAMENTO UE N. 1303 DEL 17 DICEMBRE 2013, DEC. C(2015) 928 DEL 12 FEBBRAIO 2015)	U22032	CONTRIBUTI ALLE IMPRESE, ANCHE IN FORMA ASSOCIATA, PER L'INNOVAZIONE NEI PROCESSI, NEI PRODOTTI E NELLA GESTIONE DELLE IMPRESE TURISTICHE E DELL'ALORO RETI (ASSE 3, ATTIVITA 3.3.2 E 3.3.4, POR FESR 2014/2020: L. 183/1987; DELIBERA CIPE 10/2015) - QUOTA STATO	0,00	0,00	0,00	0,00	0,00	0,00	0,00
E03253		ASSEGNAZIONE DELLO STATO PER IL COFINANZIAMENTO DEL PROGRAMMA OPERATIVO REGIONALE 2014/2020 FONDO EUROPEO DI SVILUPPO REGIONALE OBIETTIVO "INVESTIMENTI A FAVORE DELLA CRESCITA E DELL'OCCUPAZIONE" - QUOTA CORRENTE/ LEGGE 16 APRILE 1987, N. 183, DELIBERA CIPE N. 10 DEL 28 GENNAIO 2015, REGOLAMENTO UE N. 1303 DEL 17 DICEMBRE 2013, DEC. C(2015) 928 DEL 12 FEBBRAIO 2015)	U22035	ASSEGNAZIONE AD INTERMEDARI FINANZIARI DI UN FONDO ROTATIVO PER LE NUOVE IMPRESE (ASSE 3, ATTIVITA 3.5.1, POR FESR 2014/2020: L. 183/1987; DELIBERA CIPE 10/2015) - QUOTA STATO	0,00	0,00	0,00	0,00	0,00	0,00	0,00

Elenco analitico delle risorse vincolate rappresentate nel prospetto del risultato di amministrazione

Natura del vincolo	Capitolo Entrata	Descrizione	Capitolo Spesa	Descrizione	Risorse vincolate al 01/01/2015 (a)	Accertamenti esercizio 2015 (b)	Impegni esercizio 2015 (c)	Fondo pluriennale vincolato 2015 (d)	Cancellazione dell'accertamento o eliminazione del vincolo (+) e cancellazione degli impegni (-) (e)	Risorse vincolate al 31/12/2015 (f)=(a)+(b)-(c)+(d)-(e)	Residui perenti mandati in perenzione negli esercizi precedenti e non ancora riscossi (h)
E03253		ASSEGNAZIONE DELLO STATO PER IL COFINANZIAMENTO DEL PROGRAMMA OPERATIVO REGIONALE 2014/2020 FONDO EUROPEO DI SVILUPPO REGIONALE OBIETTIVO "INVESTIMENTI A FAVORE DELLA CRESCITA E DELL'OCCUPAZIONE" - QUOTA CORRENTE/ LEGGE 16 APRILE 1987, N. 183, DELIBERA CIPE N. 10 DEL 28 GENNAIO 2015, REGOLAMENTO UE N. 1303 DEL 17 DICEMBRE 2013, DEC. C(2015) 928 DEL 12 FEBBRAIO 2015)	U22041	CONTRIBUTI ALLE IMPRESE, ANCHE IN FORMA ASSOCIATA, PER L'INTRODUZIONE DI STRUMENTI ICT (ASSE 3, ATTIVITA 3.5.2 POR FESR 2014/2020, L. 183/1987; DELIBERA CIPE 10/2015) - QUOTA STATO	0,00	1.648.227,29	1.648.227,29	0,00	0,00	0,00	0,00
E03253		ASSEGNAZIONE DELLO STATO PER IL COFINANZIAMENTO DEL PROGRAMMA OPERATIVO REGIONALE 2014/2020 FONDO EUROPEO DI SVILUPPO REGIONALE OBIETTIVO "INVESTIMENTI A FAVORE DELLA CRESCITA E DELL'OCCUPAZIONE" - QUOTA CORRENTE/ LEGGE 16 APRILE 1987, N. 183, DELIBERA CIPE N. 10 DEL 28 GENNAIO 2015, REGOLAMENTO UE N. 1303 DEL 17 DICEMBRE 2013, DEC. C(2015) 928 DEL 12 FEBBRAIO 2015)	U22044	CONTRIBUTI ALLE IMPRESE, ANCHE IN FORMA ASSOCIATA, PER INVESTIMENTI PRODUTTIVI (ASSE 3, ATTIVITA 3.1.1 POR FESR 2014/2020, L. 183/1987; DELIBERA CIPE 10/2015) - QUOTA STATO	0,00	0,00	0,00	0,00	0,00	0,00	0,00
E03253		ASSEGNAZIONE DELLO STATO PER IL COFINANZIAMENTO DEL PROGRAMMA OPERATIVO REGIONALE 2014/2020 FONDO EUROPEO DI SVILUPPO REGIONALE OBIETTIVO "INVESTIMENTI A FAVORE DELLA CRESCITA E DELL'OCCUPAZIONE" - QUOTA CORRENTE/ LEGGE 16 APRILE 1987, N. 183, DELIBERA CIPE N. 10 DEL 28 GENNAIO 2015, REGOLAMENTO UE N. 1303 DEL 17 DICEMBRE 2013, DEC. C(2015) 928 DEL 12 FEBBRAIO 2015)	U22047	ASSEGNAZIONE AD INTERMEDIARI FINANZIARI DI UN FONDO PER IL POTenziAMENTO DEL SISTEMA DELLE GARANZIE (ASSE 3, ATTIVITA 3.6.1, POR FESR 2014/2020, L. 183/1987; DELIBERA CIPE 10/2015) - QUOTA STATO	0,00	0,00	0,00	0,00	0,00	0,00	0,00
E03253		ASSEGNAZIONE DELLO STATO PER IL COFINANZIAMENTO DEL PROGRAMMA OPERATIVO REGIONALE 2014/2020 FONDO EUROPEO DI SVILUPPO REGIONALE OBIETTIVO "INVESTIMENTI A FAVORE DELLA CRESCITA E DELL'OCCUPAZIONE" - QUOTA CORRENTE/ LEGGE 16 APRILE 1987, N. 183, DELIBERA CIPE N. 10 DEL 28 GENNAIO 2015, REGOLAMENTO UE N. 1303 DEL 17 DICEMBRE 2013, DEC. C(2015) 928 DEL 12 FEBBRAIO 2015)	U22050	CONTRIBUTI ALLE IMPRESE, ANCHE IN FORMA ASSOCIATA, PER INTERVENTI FINALIZZATI ALLA RIDUZIONE DEI CONSUMI ENERGETICI E DELLE EMISSIONI DI GAS CLIMALTERANTI (ASSE 4, ATTIVITA 4.2.1 POR FESR 2014/2020, L. 183/1987; DELIBERA CIPE 10/2015) - QUOTA STATO	0,00	0,00	0,00	0,00	0,00	0,00	0,00
E03253		ASSEGNAZIONE DELLO STATO PER IL COFINANZIAMENTO DEL PROGRAMMA OPERATIVO REGIONALE 2014/2020 FONDO EUROPEO DI SVILUPPO REGIONALE OBIETTIVO "INVESTIMENTI A FAVORE DELLA CRESCITA E DELL'OCCUPAZIONE" - QUOTA CORRENTE/ LEGGE 16 APRILE 1987, N. 183, DELIBERA CIPE N. 10 DEL 28 GENNAIO 2015, REGOLAMENTO UE N. 1303 DEL 17 DICEMBRE 2013, DEC. C(2015) 928 DEL 12 FEBBRAIO 2015)	U22053	CONTRIBUTI ALLE AMMINISTRAZIONI LOCALI PER INTERVENTI FINALIZZATI ALLA RIDUZIONE DEI CONSUMI ENERGETICI E DELLE EMISSIONI DI GAS CLIMALTERANTI (ASSE 4, ATTIVITA 4.2.1 POR FESR 2014/2020, L. 183/1987; DELIBERA CIPE 10/2015) - QUOTA STATO	0,00	0,00	0,00	0,00	0,00	0,00	0,00



Elenco analitico delle risorse vincolate rappresentate nel prospetto del risultato di amministrazione

Natura del vincolo	Capitolo Entrata	Descrizione	Capitolo Spesa	Descrizione	Risorse vincolate al 01/01/2015 (a)	Accertamenti esercizio 2015 (b)	Impegni esercizio 2015 (c)	Fondo pluriennale vincolato del'esercizio 2015 (d)	Cancellazione dell'accertamento o eliminazione del vincolo (+) e cancellazione degli impegni (-) (e)	Risorse vincolate al 31/12/2015 (f)=(a)+(b)-(c)+(d)-(e)	Residui perenti mandati in perenzione negli esercizi precedenti e non ancora riscossi (h)
E03253		ASSEGNAZIONE DELLO STATO PER IL COFINANZIAMENTO DEL PROGRAMMA OPERATIVO REGIONALE 2014/2020 FONDO EUROPEO DI SVILUPPO REGIONALE OBIETTIVO "INVESTIMENTI A FAVORE DELLA CRESCITA E DELL'OCCUPAZIONE" - QUOTA CORRENTE/ LEGGE 16 APRILE 1987, N. 183. DELIBERA CIPE N. 10 DEL 28 GENNAIO 2015. REGOLAMENTO UE N. 1303 DEL 17 DICEMBRE 2013. DEC. C(2015) 928 DEL 12 FEBBRAIO 2015)	U22066	ASSEGNAZIONE AD INTERMEDARI FINANZIARI DI UN FONDO ROTATIVO PER LA QUALIFICAZIONE ENERGETICA E L'UTILIZZO DI FONTI RINNOVABILI (ASSE 4, ATTIVITA 4.2.1 POR FESR 2014/2020. L. 183/1987; DELIBERA CIPE 10/2015) - QUOTA STATO	0,00	0,00	0,00	0,00	0,00	0,00	0,00
E03253		ASSEGNAZIONE DELLO STATO PER IL COFINANZIAMENTO DEL PROGRAMMA OPERATIVO REGIONALE 2014/2020 FONDO EUROPEO DI SVILUPPO REGIONALE OBIETTIVO "INVESTIMENTI A FAVORE DELLA CRESCITA E DELL'OCCUPAZIONE" - QUOTA CORRENTE/ LEGGE 16 APRILE 1987, N. 183. DELIBERA CIPE N. 10 DEL 28 GENNAIO 2015. REGOLAMENTO UE N. 1303 DEL 17 DICEMBRE 2013. DEC. C(2015) 928 DEL 12 FEBBRAIO 2015)	U22065	CONTRIBUTI ALLE AMMINISTRAZIONI LOCALI PER INTERVENTI FINALIZZATI ALL'ECONOMIA EFFICIENTE E PER LA RIDUZIONE DEI CONSUMI DI ENERGIA PRIMARIA NEGLI EDIFICI E STRUTTURE PUBBLICHE (ASSE 4, ATTIVITA 4.1.1E 4.1.2 POR FESR 2014/2020. L. 183/1987; DELIBERA CIPE 10/2015) - QUOTA STATO	0,00	0,00	0,00	0,00	0,00	0,00	0,00
E03253		ASSEGNAZIONE DELLO STATO PER IL COFINANZIAMENTO DEL PROGRAMMA OPERATIVO REGIONALE 2014/2020 FONDO EUROPEO DI SVILUPPO REGIONALE OBIETTIVO "INVESTIMENTI A FAVORE DELLA CRESCITA E DELL'OCCUPAZIONE" - QUOTA CORRENTE/ LEGGE 16 APRILE 1987, N. 183. DELIBERA CIPE N. 10 DEL 28 GENNAIO 2015. REGOLAMENTO UE N. 1303 DEL 17 DICEMBRE 2013. DEC. C(2015) 928 DEL 12 FEBBRAIO 2015)	U22062	SPESE PER LA REALIZZAZIONE DI SISTEMI DI TRASPORTO INTELLIGENTI (ASSE 4, ATTIVITA 4.2.1 E 4.6.3 POR FESR 2014/2020. L. 183/1987; DELIBERA CIPE 10/2015) - QUOTA STATO	0,00	0,00	0,00	0,00	0,00	0,00	0,00
E03253		ASSEGNAZIONE DELLO STATO PER IL COFINANZIAMENTO DEL PROGRAMMA OPERATIVO REGIONALE 2014/2020 FONDO EUROPEO DI SVILUPPO REGIONALE OBIETTIVO "INVESTIMENTI A FAVORE DELLA CRESCITA E DELL'OCCUPAZIONE" - QUOTA CORRENTE/ LEGGE 16 APRILE 1987, N. 183. DELIBERA CIPE N. 10 DEL 28 GENNAIO 2015. REGOLAMENTO UE N. 1303 DEL 17 DICEMBRE 2013. DEC. C(2015) 928 DEL 12 FEBBRAIO 2015)	U22065	CONTRIBUTI ALLE AMMINISTRAZIONI LOCALI PER LA REALIZZAZIONE DI SISTEMI DI TRASPORTO INTELLIGENTI (ASSE 4, ATTIVITA 4.2.1 E 4.6.3 POR FESR 2014/2020. L. 183/1987; DELIBERA CIPE 10/2015) - QUOTA STATO	0,00	0,00	0,00	0,00	0,00	0,00	0,00
E03253		ASSEGNAZIONE DELLO STATO PER IL COFINANZIAMENTO DEL PROGRAMMA OPERATIVO REGIONALE 2014/2020 FONDO EUROPEO DI SVILUPPO REGIONALE OBIETTIVO "INVESTIMENTI A FAVORE DELLA CRESCITA E DELL'OCCUPAZIONE" - QUOTA CORRENTE/ LEGGE 16 APRILE 1987, N. 183. DELIBERA CIPE N. 10 DEL 28 GENNAIO 2015. REGOLAMENTO UE N. 1303 DEL 17 DICEMBRE 2013. DEC. C(2015) 928 DEL 12 FEBBRAIO 2015)	U22068	CONTRIBUTI ALLE AMMINISTRAZIONI LOCALI PER LO SVILUPPO DI INFRASTRUTTURE NECESSARIE ALL'UTILIZZO DEI MEZZI A BASSO IMPATTO AMBIENTALE E PER IL RINNOVO DI MATERIALE ROTABILE (ASSE 4, ATTIVITA 4.6.4 POR FESR 2014/2020. L. 183/1987; DELIBERA CIPE 10/2015) - QUOTA STATO	0,00	0,00	0,00	0,00	0,00	0,00	0,00

Elenco analitico delle risorse vincolate rappresentate nel prospetto del risultato di amministrazione

Natura del Vincolo	Capitolo Entrata	Descrizione	Capitolo Spesa	Descrizione	Risorse vincolate al 01/01/2015 (a)	Accertamenti esercizio 2015 (b)	Impegni esercizio 2015 (c)	Fondo pluriennale vincolato del'esercizio 2015 (d)	Cancellazione dell'accertamento o eliminazione del vincolo (+) e cancellazione degli impegni (-) (e)	Risorse vincolate al 31/12/2015 (f)=(a)+(b)-(c)+(d)+(e)	Residui perenti mandati in perenzione negli esercizi precedenti e non ancora rescritti (h)
E03253		ASSEGNAZIONE DELLO STATO PER IL COFINANZIAMENTO DEL PROGRAMMA OPERATIVO REGIONALE 2014/2020 FONDO EUROPEO DI SVILUPPO REGIONALE OBIETTIVO "INVESTIMENTI A FAVORE DELLA CRESCITA E DELL'OCCUPAZIONE" - QUOTA CORRENTE/ LEGGE 16 APRILE 1987, N. 183, DELIBERA CIPE N. 10 DEL 28 GENNAIO 2015, REGOLAMENTO UE N. 1303 DEL 17 DICEMBRE 2013, DEC. C(2015) 928 DEL 12 FEBBRAIO 2015)	U22071	CONTRIBUTI ALLE AZIENDE PER IL TRASPORTO PUBBLICO LOCALE PER LO SVILUPPO DI INFRASTRUTTURE NECESSARIE ALL'UTILIZZO DEI MEZZI A BASSO IMPATTO AMBIENTALE E PER IL RINNOVO DI MATERIALE ROTABILE (ASSE 4, ATTIVITA' 4.6.2 POR FESR 2014/2020: L. 183/1987; DELIBERA CIPE 10/2015) - QUOTA STATO	0,00	0,00	0,00	0,00	0,00	0,00	0,00
E03253		ASSEGNAZIONE DELLO STATO PER IL COFINANZIAMENTO DEL PROGRAMMA OPERATIVO REGIONALE 2014/2020 FONDO EUROPEO DI SVILUPPO REGIONALE OBIETTIVO "INVESTIMENTI A FAVORE DELLA CRESCITA E DELL'OCCUPAZIONE" - QUOTA CORRENTE/ LEGGE 16 APRILE 1987, N. 183, DELIBERA CIPE N. 10 DEL 28 GENNAIO 2015, REGOLAMENTO UE N. 1303 DEL 17 DICEMBRE 2013, DEC. C(2015) 928 DEL 12 FEBBRAIO 2015)	U22074	CONTRIBUTI ALLE AMMINISTRAZIONI LOCALI PER LA TUTELA, LA VALORIZZAZIONE E LA MESSA IN RETE DEL PATRIMONIO CULTURALE E LA VALORIZZAZIONE DELLE AREE DI ATTRAZIONE NATURALE DI RILEVANZA STRATEGICA (ASSE 5, ATTIVITA' 6.6.1 E 6.7.1 POR FESR 2014/2020: L. 183/1987; DELIBERA CIPE 10/2015) - QUOTA STATO	0,00	0,00	0,00	0,00	0,00	0,00	0,00
E03253		ASSEGNAZIONE DELLO STATO PER IL COFINANZIAMENTO DEL PROGRAMMA OPERATIVO REGIONALE 2014/2020 FONDO EUROPEO DI SVILUPPO REGIONALE OBIETTIVO "INVESTIMENTI A FAVORE DELLA CRESCITA E DELL'OCCUPAZIONE" - QUOTA CORRENTE/ LEGGE 16 APRILE 1987, N. 183, DELIBERA CIPE N. 10 DEL 28 GENNAIO 2015, REGOLAMENTO UE N. 1303 DEL 17 DICEMBRE 2013, DEC. C(2015) 928 DEL 12 FEBBRAIO 2015)	U22086	CONTRIBUTI ALLE AMMINISTRAZIONI LOCALI PER INTERVENTI DI SUPPORTO AI PROCESSI DI DIFFUSIONE DELLE COMPETENZE ICT (ASSE 6, ATTIVITA' 6.7.1, 6.7.2 E ATTIVITA' 2.3.1 POR FESR 2014/2020: L. 183/1987; DELIBERA CIPE 10/2015) - QUOTA STATO	0,00	0,00	0,00	0,00	0,00	0,00	0,00
E03253		ASSEGNAZIONE DELLO STATO PER IL COFINANZIAMENTO DEL PROGRAMMA OPERATIVO REGIONALE 2014/2020 FONDO EUROPEO DI SVILUPPO REGIONALE OBIETTIVO "INVESTIMENTI A FAVORE DELLA CRESCITA E DELL'OCCUPAZIONE" - QUOTA CORRENTE/ LEGGE 16 APRILE 1987, N. 183, DELIBERA CIPE N. 10 DEL 28 GENNAIO 2015, REGOLAMENTO UE N. 1303 DEL 17 DICEMBRE 2013, DEC. C(2015) 928 DEL 12 FEBBRAIO 2015)	U22092	SPESE PER L'ATTUAZIONE DELLE ATTIVITA' DI ASSISTENZA TECNICA AL POR FESR 2014/2020, MEDIANTE PRESTAZIONI PROFESSIONALI E SPECIALISTICHE (ASSE 7 POR FESR 2014/2020: L. 183/1987; DELIBERA CIPE 10/2015) - QUOTA STATO	0,00	396.320,49	323.618,40	72.702,09	0,00	0,00	0,00
E03253		ASSEGNAZIONE DELLO STATO PER IL COFINANZIAMENTO DEL PROGRAMMA OPERATIVO REGIONALE 2014/2020 FONDO EUROPEO DI SVILUPPO REGIONALE OBIETTIVO "INVESTIMENTI A FAVORE DELLA CRESCITA E DELL'OCCUPAZIONE" - QUOTA CORRENTE/ LEGGE 16 APRILE 1987, N. 183, DELIBERA CIPE N. 10 DEL 28 GENNAIO 2015, REGOLAMENTO UE N. 1303 DEL 17 DICEMBRE 2013, DEC. C(2015) 928 DEL 12 FEBBRAIO 2015)	U22095	SPESE PER L'ATTUAZIONE DELLE ATTIVITA' DI ASSISTENZA TECNICA AL POR FESR 2014/2020, MEDIANTE COLLABORAZIONI COORDINATE E A PROGETTO (ASSE 7 POR FESR 2014/2020: L. 183/1987; DELIBERA CIPE 10/2015) - QUOTA STATO	0,00	0,00	0,00	0,00	0,00	0,00	0,00

Elenco analitico delle risorse vincolate rappresentate nel prospetto del risultato di amministrazione

Natura del vincolo	Capitolo Entrata	Descrizione	Capitolo Spesa	Descrizione	Risorse vincolate al 01/01/2015 (a)	Accertamenti esercizio 2015 (b)	Impegni esercizio 2015 (c)	Fondo pluriennale vincolato del'esercizio 2015 (d)	Cancellazione dell'accertamento o eliminazione del vincolo (+) e cancellazione degli impegni (-) (e)	Risorse vincolate al 31/12/2015 (f)=(a)+(b)-(c)+(d)+(e)	Residui perenni mandati in perenzione negli esercizi precedenti e non ancora riscossi (h)
E03253		ASSEGNAZIONE DELLO STATO PER IL COFINANZIAMENTO DEL PROGRAMMA OPERATIVO REGIONALE 2014/2020 FONDO EUROPEO DI SVILUPPO REGIONALE OBIETTIVO "INVESTIMENTI A FAVORE DELLA CRESCITA E DELL'OCCUPAZIONE" - QUOTA CORRENTE/ LEGGE 16 APRILE 1987, N. 183, DELIBERA CIPE N. 10 DEL 28 GENNAIO 2015, REGOLAMENTO UE N. 1303 DEL 17 DICEMBRE 2013, DEC. C(2015) 928 DEL 12 FEBBRAIO 2015)	U22098	SPESA DI RAPPRESENTANZA, ORGANIZZAZIONE EVENTI, PUBBLICITA' E SERVIZI PER TRASFERTA PER L'ATTUAZIONE DELLE ATTIVITA' DI ASSISTENZA TECNICA AL POR FESR 2014/2020 (ASSE 7 POR FESR 2014/2020 L. 183/1987; DELIBERA CIPE 10/2015) - QUOTA STATO	0,00	25.001,94	14.787,93	10.213,91	0,00	0,00	0,00
E03253		ASSEGNAZIONE DELLO STATO PER IL COFINANZIAMENTO DEL PROGRAMMA OPERATIVO REGIONALE 2014/2020 FONDO EUROPEO DI SVILUPPO REGIONALE OBIETTIVO "INVESTIMENTI A FAVORE DELLA CRESCITA E DELL'OCCUPAZIONE" - QUOTA CORRENTE/ LEGGE 16 APRILE 1987, N. 183, DELIBERA CIPE N. 10 DEL 28 GENNAIO 2015, REGOLAMENTO UE N. 1303 DEL 17 DICEMBRE 2013, DEC. C(2015) 928 DEL 12 FEBBRAIO 2015)	U22101	SPESA PER L'ACQUISIZIONE DI SERVIZI AI FINI DELL'ATTUAZIONE DELL'ASSISTENZA TECNICA AL POR FESR 2014/2020 (ASSE 7 POR FESR 2014/2020 L. 183/1987; DELIBERA CIPE 10/2015) - QUOTA STATO	0,00	0,00	0,00	0,00	0,00	0,00	0,00
E03253		ASSEGNAZIONE DELLO STATO PER IL COFINANZIAMENTO DEL PROGRAMMA OPERATIVO REGIONALE 2014/2020 FONDO EUROPEO DI SVILUPPO REGIONALE OBIETTIVO "INVESTIMENTI A FAVORE DELLA CRESCITA E DELL'OCCUPAZIONE" - QUOTA CORRENTE/ LEGGE 16 APRILE 1987, N. 183, DELIBERA CIPE N. 10 DEL 28 GENNAIO 2015, REGOLAMENTO UE N. 1303 DEL 17 DICEMBRE 2013, DEC. C(2015) 928 DEL 12 FEBBRAIO 2015)	U22104	SPESA PER SERVIZI INFORMATICI AI FINI DELL'ATTUAZIONE DELL'ASSISTENZA TECNICA AL POR FESR 2014/2020 (ASSE 7 POR FESR 2014/2020 L. 183/1987; DELIBERA CIPE 10/2015) - QUOTA STATO	0,00	0,00	0,00	0,00	0,00	0,00	0,00
E03253		ASSEGNAZIONE DELLO STATO PER IL COFINANZIAMENTO DEL PROGRAMMA OPERATIVO REGIONALE 2014/2020 FONDO EUROPEO DI SVILUPPO REGIONALE OBIETTIVO "INVESTIMENTI A FAVORE DELLA CRESCITA E DELL'OCCUPAZIONE" - QUOTA CORRENTE/ LEGGE 16 APRILE 1987, N. 183, DELIBERA CIPE N. 10 DEL 28 GENNAIO 2015, REGOLAMENTO UE N. 1303 DEL 17 DICEMBRE 2013, DEC. C(2015) 928 DEL 12 FEBBRAIO 2015)	U22107	SPESA PER L'UTILIZZO DI BENI DI TERZI AI FINI DELL'ATTUAZIONE DELL'ASSISTENZA TECNICA AL POR FESR 2014/2020 (ASSE 7 POR FESR 2014/2020 L. 183/1987; DELIBERA CIPE 10/2015) - QUOTA STATO	0,00	0,00	0,00	0,00	0,00	0,00	0,00
E03253		ASSEGNAZIONE DELLO STATO PER IL COFINANZIAMENTO DEL PROGRAMMA OPERATIVO REGIONALE 2014/2020 FONDO EUROPEO DI SVILUPPO REGIONALE OBIETTIVO "INVESTIMENTI A FAVORE DELLA CRESCITA E DELL'OCCUPAZIONE" - QUOTA CORRENTE/ LEGGE 16 APRILE 1987, N. 183, DELIBERA CIPE N. 10 DEL 28 GENNAIO 2015, REGOLAMENTO UE N. 1303 DEL 17 DICEMBRE 2013, DEC. C(2015) 928 DEL 12 FEBBRAIO 2015)	U22110	SPESA PER UTENZE E CANONI AI FINI DELL'ATTUAZIONE DELL'ASSISTENZA TECNICA AL POR FESR 2014/2020 (ASSE 7 POR FESR 2014/2020 L. 183/1987; DELIBERA CIPE 10/2015) - QUOTA STATO	0,00	0,00	0,00	0,00	0,00	0,00	0,00

Elenco analitico delle risorse vincolate rappresentate nel prospetto del risultato di amministrazione

Natura del vincolo	Capitolo Entrata	Descrizione	Capitolo Spesa	Descrizione	Risorse vincolate al 01/01/2015 (a)	Accertamenti esercizio 2015 (b)	Impegni esercizio 2015 (c)	Fondo pluriennale vincolato del'esercizio 2015 (d)	Cancellazione dell'accertamento o eliminazione del vincolo (+) e cancellazione degli impegni (-) (e)	Risorse vincolate al 31/12/2015 (f)=(a)+(b)-(c)+(d)+(e)	Residui perenti mandati in perenzione negli esercizi precedenti e non ancora riscossi (h)
E03253		ASSEGNAZIONE DELLO STATO PER IL COFINANZIAMENTO DEL PROGRAMMA OPERATIVO REGIONALE 2014/2020 FONDO EUROPEO DI SVILUPPO REGIONALE OBIETTIVO "INVESTIMENTI A FAVORE DELLA CRESCITA E DELL'OCCUPAZIONE" - QUOTA CORRENTE/ LEGGE 16 APRILE 1987, N. 183, DELIBERA CIPE N. 10 DEL 28 GENNAIO 2015, REGOLAMENTO UE N. 1303 DEL 17 DICEMBRE 2013, DEC. C(2015) 928 DEL 12 FEBBRAIO 2015)	U22113	SPESE PER CONSULENZE AI FINI DELL'ATTIVAZIONE DELL'ASSISTENZA TECNICA AL POR FESR 2014/2020 (ASSE 7 POR FESR 2014/2020, L. 183/1987, DELIBERA CIPE 10/2015) - QUOTA STATO	0,00	3.500,00	3.500,00	0,00	0,00	0,00	0,00
E03253		ASSEGNAZIONE DELLO STATO PER IL COFINANZIAMENTO DEL PROGRAMMA OPERATIVO REGIONALE 2014/2020 FONDO EUROPEO DI SVILUPPO REGIONALE OBIETTIVO "INVESTIMENTI A FAVORE DELLA CRESCITA E DELL'OCCUPAZIONE" - QUOTA CORRENTE/ LEGGE 16 APRILE 1987, N. 183, DELIBERA CIPE N. 10 DEL 28 GENNAIO 2015, REGOLAMENTO UE N. 1303 DEL 17 DICEMBRE 2013, DEC. C(2015) 928 DEL 12 FEBBRAIO 2015)	U22116	SPESE PER L'ACQUISIZIONE DI ALTRI BENI DI CONSUMO AI FINI DELL'ATTIVAZIONE DELL'ASSISTENZA TECNICA AL POR FESR 2014/2020 (ASSE 7 POR FESR 2014/2020, L. 183/1987, DELIBERA CIPE 10/2015) - QUOTA STATO	0,00	0,00	0,00	0,00	0,00	0,00	0,00
E03253		ASSEGNAZIONE DELLO STATO PER IL COFINANZIAMENTO DEL PROGRAMMA OPERATIVO REGIONALE 2014/2020 FONDO EUROPEO DI SVILUPPO REGIONALE OBIETTIVO "INVESTIMENTI A FAVORE DELLA CRESCITA E DELL'OCCUPAZIONE" - QUOTA CORRENTE/ LEGGE 16 APRILE 1987, N. 183, DELIBERA CIPE N. 10 DEL 28 GENNAIO 2015, REGOLAMENTO UE N. 1303 DEL 17 DICEMBRE 2013, DEC. C(2015) 928 DEL 12 FEBBRAIO 2015)	U22119	SPESE PER L'ACQUISTO DI BENI MATERIALI AI FINI DELL'ASSISTENZA TECNICA AL POR FESR 2014/2020 (ASSE 7 POR FESR 2014/2020, L. 183/1987, DELIBERA CIPE 10/2015) - QUOTA STATO	0,00	0,00	0,00	0,00	0,00	0,00	0,00
E03253		ASSEGNAZIONE DELLO STATO PER IL COFINANZIAMENTO DEL PROGRAMMA OPERATIVO REGIONALE 2014/2020 FONDO EUROPEO DI SVILUPPO REGIONALE OBIETTIVO "INVESTIMENTI A FAVORE DELLA CRESCITA E DELL'OCCUPAZIONE" - QUOTA CORRENTE/ LEGGE 16 APRILE 1987, N. 183, DELIBERA CIPE N. 10 DEL 28 GENNAIO 2015, REGOLAMENTO UE N. 1303 DEL 17 DICEMBRE 2013, DEC. C(2015) 928 DEL 12 FEBBRAIO 2015)	U22127	SPESE PER SVILUPPO DI SOFTWARE E MANUTENZIONE EVOLUTIVA AI FINI DELL'ASSISTENZA TECNICA AL POR FESR 2014/2020 (ASSE 7 POR FESR 2014/2020, L. 183/1987, DELIBERA CIPE 10/2015) - QUOTA STATO	0,00	42.700,00	18.183,11	24.516,89	0,00	0,00	0,00
E03253		ASSEGNAZIONE DELLO STATO PER IL COFINANZIAMENTO DEL PROGRAMMA OPERATIVO REGIONALE 2014/2020 FONDO EUROPEO DI SVILUPPO REGIONALE OBIETTIVO "INVESTIMENTI A FAVORE DELLA CRESCITA E DELL'OCCUPAZIONE" - QUOTA CORRENTE/ LEGGE 16 APRILE 1987, N. 183, DELIBERA CIPE N. 10 DEL 28 GENNAIO 2015, REGOLAMENTO UE N. 1303 DEL 17 DICEMBRE 2013, DEC. C(2015) 928 DEL 12 FEBBRAIO 2015)	U22130	TRASFERIMENTI AI COMUNI, IN QUALITA' DI AUTORITA' URBANE, PER L'ASSISTENZA TECNICA AI FINI DELL'ATTIVAZIONE DELL'ASSE 6 - CITTA' ATTRATTIVE E PARTECIPANTE (ASSE 7 POR FESR 2014/2020 : REG. CE 1303/2013) DECISIONE C (2015) 928) - QUOTA STATO	0,00	36.000,00	36.000,00	0,00	0,00	0,00	0,00

Elenco analitico delle risorse vincolate rappresentate nel prospetto del risultato di amministrazione

Natura del vincolo	Capitolo Entrata	Descrizione	Capitolo Spesa	Descrizione	Risorse vincolate al 01/01/2015 (a)	Accertamenti esercizio 2015 (b)	Impegni esercizio 2015 (c)	Fondo pluriennale vincolato del'esercizio 2015 (d)	Cancellazione dell'accertamento o eliminazione del vincolo (+) e cancellazione degli impegni (-) (e)	Risorse vincolate al 31/12/2015 (f)=(a)+(b)-(c)+(d)-(e)	Residui perenti mandati in perenzione negli esercizi precedenti e non ancora riscossi (h)	
E03256		ASSEGNAZIONE DELLO STATO PER IL COPINANZIAMENTO DEL FONDO EUROPEO PER LA PESCA 2007-2013 (L. 16 APRILE 1987, N. 183; DECISIONE (CE) C/2007/6792 DEL 19 DICEMBRE 2007).	U2328	SPESA PER L'ATTUAZIONE DEL PROGETTO ENERGETE, NELL'AMBITO DELL'OBIETTIVO "COOPERAZIONE TERRITORIALE EUROPEA 2007-2013" - PROGRAMMA INTERREGIONALE INTERREG IV C (L.16 APRILE 1987, N. 183; CONTRATTO DEL 19/02/2010) - QUOTA STATALE	6.104,01	9.783,72	0,00	0,00	0,00	15.887,73	0,00	
E03256		ASSEGNAZIONE DELLO STATO PER IL COPINANZIAMENTO DEL FONDO EUROPEO PER LA PESCA 2007-2013 (L. 16 APRILE 1987, N. 183; DECISIONE (CE) C/2007/6792 DEL 19 DICEMBRE 2007).	U78402	CONTRIBUTI IN CONTO CAPITALE A IMPRESE PRIVATE SINGOLE E ASSOCIATE PER INVESTIMENTI IN ACQUACOLTURA PESCA NELLE ACQUE INTERNE E TRASFORMAZIONE DEI PRODOTTI DELLA PESCA E DELL'ACQUACOLTURA - PROGRAMMA OPERATIVO FEP 2007/2013 ASSE 2 (REG (CE) 1198/2006; DECISIONE (CE) C/2007/6792; L. 16 APRILE 1987, N. 183) - MEZZI STATALI	74.479,89	335.922,70	410.402,39	0,00	0,00	0,00	0,00	0,00
E03256		ASSEGNAZIONE DELLO STATO PER IL COPINANZIAMENTO DEL FONDO EUROPEO PER LA PESCA 2007-2013 (L. 16 APRILE 1987, N. 183; DECISIONE (CE) C/2007/6792 DEL 19 DICEMBRE 2007).	U78408	SPESA PER L'ACQUISIZIONE DI BENI STRUMENTALI AI FINI DELL'ATTUAZIONE DEL PROGRAMMA OPERATIVO FEP 2007/2013 - ASSE 5 - ASSISTENZA TECNICA - (REG. (CE) 1198/2006; DECISIONE (CE) C/2007/6792; L. 16 APRILE 1987, N. 183) - MEZZI STATALI	3.594,81	0,00	0,00	0,00	3.594,81	0,00	0,00	
E03256		ASSEGNAZIONE DELLO STATO PER IL COPINANZIAMENTO DEL FONDO EUROPEO PER LA PESCA 2007-2013 (L. 16 APRILE 1987, N. 183; DECISIONE (CE) C/2007/6792 DEL 19 DICEMBRE 2007).	U78426	CONTRIBUTI A IMPRESE SINGOLE E ASSOCIATE PER LA REALIZZAZIONE DELLA FLotta DA PESCA COMUNITARIA - PROGRAMMA OPERATIVO FEP 2007/2013 ASSE 1 (REG (CE) 1198/2006; DECISIONE (CE) C/2007/6792; L. 16 APRILE 1987, N. 183) - MEZZI STATALI	0,00	0,00	0,00	0,00	0,00	0,00	0,00	
E03256		ASSEGNAZIONE DELLO STATO PER IL COPINANZIAMENTO DEL FONDO EUROPEO PER LA PESCA 2007-2013 (L. 16 APRILE 1987, N. 183; DECISIONE (CE) C/2007/6792 DEL 19 DICEMBRE 2007).	U78433	SPESA DI RAPPRESENTANZA ORGANIZZAZIONE EVENTI PUBBLICITA' E SERVIZI PER TRASFERITA PER L'ATTUAZIONE DI INTERVENTI DI ASSISTENZA TECNICA - PROGRAMMA OPERATIVO FEP 2007/2013 ASSE 3 (REG (CE) 1198/2006; DECISIONE (CE) C/2007/6792; L. 16 APRILE 1987, N. 183) - MEZZI STATALI	0,00	0,00	0,00	0,00	0,00	0,00	0,00	
E03256		ASSEGNAZIONE DELLO STATO PER IL COPINANZIAMENTO DEL FONDO EUROPEO PER LA PESCA 2007-2013 (L. 16 APRILE 1987, N. 183; DECISIONE (CE) C/2007/6792 DEL 19 DICEMBRE 2007).	U78444	CONTRIBUTI A IMPRESE SINGOLE E ASSOCIATE PER LA REALIZZAZIONE DELLA FLotta DA PESCA COMUNITARIA - PROGRAMMA OPERATIVO FEP 2007/2013 ASSE 3 (REG (CE) 1198/2006; DECISIONE (CE) C/2007/6792; L. 16 APRILE 1987, N. 183) - MEZZI STATALI	0,00	87.576,47	87.576,47	0,00	0,00	0,00	0,00	
E03256		ASSEGNAZIONE DELLO STATO PER IL COPINANZIAMENTO DEL FONDO EUROPEO PER LA PESCA 2007-2013 (L. 16 APRILE 1987, N. 183; DECISIONE (CE) C/2007/6792 DEL 19 DICEMBRE 2007).	U78446	CONTRIBUTI LOCALI PER LA REALIZZAZIONE DELLA FLotta DA PESCA COMUNITARIA - PROGRAMMA OPERATIVO FEP 2007/2013 ASSE 3 (REG (CE) 1198/2006; DECISIONE (CE) C/2007/6792; L. 16 APRILE 1987, N. 183) - MEZZI STATALI	40.384,60	0,00	0,00	0,00	40.384,60	0,00	0,00	

Elenco analitico delle risorse vincolate rappresentate nel prospetto del risultato di amministrazione

Natura del vincolo	Capitolo Entrata	Descrizione	Capitolo Spesa	Descrizione	Risorse vincolate al 01/01/2015 (a)	Accertamenti esercizio 2015 (b)	Impegni esercizio 2015 (c)	Fondo pluriennale vincolato dell'esercizio 2015 (d)	Cancellazione dell'accertamento o eliminazione del vincolo (+) e cancellazione degli impegni (-) (e)	Risorse vincolate al 31/12/2015 (f)=(a)+(b)-(c)+(d)-(e)	Residui perenti mandati in pertinenza negli esercizi precedenti e non ancora riscossi (h)
E03256		ASSEGNAZIONE DELLO STATO PER IL COFINANZIAMENTO DEL PROGRAMMA OPERATIVO DELL'INTERVENTO COMUNITARIO DEL FONDO EUROPEO PER LA PESCA 2007-2013 (L. 16 APRILE 1987, N. 183; DECISIONE (CE) C/2007/6792 DEL 19 DICEMBRE 2007)	UT8462	SPESA A GESTIONE REGIONALE PER LA REALIZZAZIONE DELL'ASSE 3 MISURE DI INTERESSE COMUNE PER INTERVENTI DI PRESERVAZIONE E SVILUPPO DELLA FAUNA E DELLA FLORA ACQUATICHE - PROGRAMMA OPERATIVO FEP 2007/2013 ASSE 3 (REG. (CE) 1198/2006: DECISIONE(CE)C/2007/6792: L. 16 APRILE 1987 N.183) - MEZZI STATALI	2.131,12	0,00	0,00	0,00	2.131,12	0,00	0,00
E03256		ASSEGNAZIONE DELLO STATO PER IL COFINANZIAMENTO DEL PROGRAMMA OPERATIVO DELL'INTERVENTO COMUNITARIO DEL FONDO EUROPEO PER LA PESCA 2007-2013 (L. 16 APRILE 1987, N. 183; DECISIONE (CE) C/2007/6792 DEL 19 DICEMBRE 2007)	UT8504	CONTRIBUTI A IMPRESE SINGOLE E ASSOCIATE PER LA REALIZZAZIONE DELL'ASSE 3 MISURE DI INTERESSE COMUNE - PROGRAMMA OPERATIVO FEP 2007/2013 ASSE 3 (REG. (CE) 1198/2006: DECISIONE(CE)C/2007/6792: L.16 APRILE 1987 N.183) - MEZZI STATALI	0,00	0,00	0,00	0,00	0,00	0,00	0,00
E03256		ASSEGNAZIONE DELLO STATO PER IL COFINANZIAMENTO DEL PROGRAMMA OPERATIVO DELL'INTERVENTO COMUNITARIO DEL FONDO EUROPEO PER LA PESCA 2007-2013 (L. 16 APRILE 1987, N. 183; DECISIONE (CE) C/2007/6792 DEL 19 DICEMBRE 2007)	UT8516	ORGANIZZAZIONE EVENTI PUBBLICITA' E SERVIZI PER TRASFERITA PER LA REALIZZAZIONE DELL'ASSE 3 MISURE DI INTERESSE COMUNE - PROGRAMMA OPERATIVO FEP 2007/2013 ASSE 3 (REG. (CE) 1198/2006: DECISIONE(CE)C/2007/6792: L.16 APRILE 1987 N.183) - MEZZI STATALI	0,00	0,00	0,00	0,00	0,00	0,00	0,00
E03256		ASSEGNAZIONE DELLO STATO PER IL COFINANZIAMENTO DEL PROGRAMMA OPERATIVO DELL'INTERVENTO COMUNITARIO DEL FONDO EUROPEO PER LA PESCA 2007-2013 (L. 16 APRILE 1987, N. 183; DECISIONE (CE) C/2007/6792 DEL 19 DICEMBRE 2007)	UT8528	CONTRIBUTI A ENTI DELLE AMMINISTRAZIONI LOCALI PER LA REALIZZAZIONE DELL'ASSE 4: SVILUPPO SOSTENIBILE DELLE ZONE DI PESCA - PROGRAMMA OPERATIVO FEP 2007/2013 ASSE 4 (REG. (CE) 1198/2006: DECISIONE (CE)C/2007/6792: L.16 APRILE 1987, N.183) - MEZZI STATALI	0,00	0,00	0,00	0,00	0,00	0,00	0,00
E03256		ASSEGNAZIONE DELLO STATO PER IL COFINANZIAMENTO DEL PROGRAMMA OPERATIVO DELL'INTERVENTO COMUNITARIO DEL FONDO EUROPEO PER LA PESCA 2007-2013 (L. 16 APRILE 1987, N. 183; DECISIONE (CE) C/2007/6792 DEL 19 DICEMBRE 2007)	UT8606	CONTRIBUTI A IMPRESE SINGOLE E ASSOCIATE PER LA REALIZZAZIONE DELL'ASSE 1 "ADEGUAMENTO DELLA FLOTTA DA PESCA COMUNITARIA" - PROGRAMMA OPERATIVO FEP 2007/2013 ASSE 1 (REG. (CE) 1198/2006: DECISIONE (CE)C/2007/6792: L.16 APRILE 1987, N.183) - MEZZI STATALI	663,93	498,312,00	498,312,00	0,00	663,93	0,00	0,00
E03256		ASSEGNAZIONE DELLO STATO PER IL COFINANZIAMENTO DEL PROGRAMMA OPERATIVO DELL'INTERVENTO COMUNITARIO DEL FONDO EUROPEO PER LA PESCA 2007-2013 (L. 16 APRILE 1987, N. 183; DECISIONE (CE) C/2007/6792 DEL 19 DICEMBRE 2007)	UT8616	TRASFERIMENTO ALLE REGIONI DI FERRARA E DI RIMINI - QUALLI CAPOFILA DEI GRUPPI DI AZIONE COSTIERA ATTUATI PER LA REALIZZAZIONE DEGLI INTERVENTI DELL'ASSE 4: SVILUPPO SOSTENIBILE DELLE ZONE DI PESCA - PROGRAMMA OPERATIVO FEP 2007/2013 ASSE 4 (REG. (CE) 1198/2006: DECISIONE (CE) C/2007/6792: L. 16 APRILE 1987, N.183) - MEZZI STATALI	0,00	454,157,36	454,157,36	0,00	0,00	0,00	0,00
E03256		ASSEGNAZIONE DELLO STATO PER IL COFINANZIAMENTO DEL PROGRAMMA OPERATIVO DELL'INTERVENTO COMUNITARIO DEL FONDO EUROPEO PER LA PESCA 2007-2013 (L. 16 APRILE 1987, N. 183; DECISIONE (CE) C/2007/6792 DEL 19 DICEMBRE 2007)	UT8622	CONTRIBUTI A FAMIGLIE PER LA REALIZZAZIONE DELL'ASSE 1 "ADEGUAMENTO DELLA FLOTTA DA PESCA COMUNITARIA" - PROGRAMMA OPERATIVO FEP 2007/2013 ASSE 1 (REG. (CE) 1198/2006: DECISIONE(CE) C/2007/6792) - MEZZI STATALI	0,00	10.848,00	10.848,00	0,00	0,00	0,00	0,00

Elenco analitico delle risorse vincolate rappresentate nel prospetto del risultato di amministrazione

Natura del vincolo	Capitolo Entrata	Descrizione	Capitolo Spesa	Descrizione	Risorse vincolate al 01/01/2015 (a)	Accertamenti esercizio 2015 (b)	Impegni esercizio 2015 (c)	Fondo pluriennale vincolato dell'esercizio 2015 (d)	Cancellazione dell'accertamento o eliminazione del vincolo (+) e cancellazione degli impegni (-) (e)	Risorse vincolate al 31/12/2015 (f)=(a)+(b)-(c)+(d)+(e)	Residui perenti mandati in perenzione negli esercizi precedenti e non ancora riscossi (h)	
E03270		ASSEGNAZIONE DELLO STATO PER IL COFINANZIAMENTO DEL PROGETTO MAREMED "MARTIME REGIONS COOPERATION FOR MEDITERRANEAN" NELL'AMBITO DEL PROGRAMMA MED (L. 16 APRILE 1987, N. 183; CONTRATTO DEL 17 SETTEMBRE 2010)	U38157	SPESA PER L'ATTUAZIONE DEL PROGETTO 2G-MED09-209 DENOMINATO MAREMED "MARTIME REGIONS COOPERATION FOR MEDITERRANEAN" NELL'AMBITO DELL'OBBIETTIVO EUROPEA 2007-2013 - PROGRAMMA COMUNITARIO MED ( L. 16 APRILE 1987, N.183; CONTRATTO N.2G-MED09-209 DEL 7 LUGLIO 2010) - QUOTA STATALE	17.890,49	0,00	0,00	0,00	17.890,49	0,00	0,00	
E03274		ASSEGNAZIONE DELLO STATO PER L'ATTUAZIONE DEL PROGETTO CPLUS, IMPLEMENTARE LO SVILUPPO E LA COOPERAZIONE DI CLUSTER A VOCAZIONE MONDIALE NELLEUROPA CENTRALE; NELL'AMBITO COOPERAZIONE TERRITORIALE EUROPEA 2007/2013 - PROGRAMMA CENTRAL EUROPE (L. 183/87; CONTRATTO IN DATA 23 LUGLIO 2010).	U23298	SPESA PER L'ATTUAZIONE DEL PROGETTO "C-PLUS" - IMPLEMENTARE LO SVILUPPO E LA COOPERAZIONE DI CLUSTER A VOCAZIONE MONDIALE NELL'EUROPA CENTRALE - NELL'AMBITO DELL'OBBIETTIVO COOPERAZIONE TERRITORIALE EUROPEA 2007/2013 - PROGRAMMA CENTRAL EUROPE (REG. CE 1080/2006, 1083/2006; DEC. C(2007) 5817 DEL 3/11/2007; CONTRATTO IN DATA 23/7/2010) - QUOTA STATALE	6.582,09	8.996,54	0,00	0,00	0,00	0,00	15.578,63	0,00
E03286		ASSEGNAZIONE DELLO STATO PER IL TRAMITE DELLA TESORERIA DEL PROGRAMMA PER IL COFINANZIAMENTO DEL PROGETTO S.I.T.A.R. NELL'AMBITO TERRITORIALE EUROPEA 2007-2013 - PROGRAMMA IPA ADRIATICO - REGIONE ABRUZZO AUTORITA' DI GESTIONE/CERTIFICAZIONE (L. 16 APRILE 1987, N. 183; CONTRATTO IN DATA 7/4/2011 - PROGETTO N. 219/2009)	U23308	SPESA PER L'ATTUAZIONE DEL PROGETTO "S.I.T.A.R. - STATISTICAL NETWORKS IN TOURISM SECTOR OF ADRIATIC REGIONS" NELL'AMBITO DELL'OBBIETTIVO COOPERAZIONE TERRITORIALE EUROPEA 2007-2013 - PROGRAMMA IPA ADRIATICO (L. 16 APRILE 1987, N. 183; CONTRATTO IN DATA 7/4/2011; PROGETTO N. 219/2009; DECISIONE 1073/2009) - QUOTA STATALE	1.459,95	0,00	0,00	0,00	0,00	0,00	1.459,95	0,00
E03292		ASSEGNAZIONE DELLO STATO PER IL COFINANZIAMENTO DEL PROGETTO "ALTRENERGY STRATEGIC PROJECT" - PROGRAMMA CBC IPA ADRIATICO 2007-2013 (L. 16 APRILE 1987, N. 183; CONTRATTO IN DATA 11 NOVEMBRE 2011)	U03518	SPESA PER L'ATTUAZIONE DEL PROGETTO "ALTRENERGY STRATEGIC PROJECT" - NELL'AMBITO DELL'OBBIETTIVO COOPERAZIONE TERRITORIALE EUROPEA 2007-2013" - PROGRAMMA TRANSFRONTALIERO IPA ADRIATICO 2007-2013 (L. 16 APRILE 1987, N. 183; CONTRATTO DEL 11 NOVEMBRE 2011) - QUOTA STATALE	0,00	10.280,08	1.149,00	0,00	0,00	0,00	9.111,08	0,00
E03292		ASSEGNAZIONE DELLO STATO PER IL COFINANZIAMENTO DEL PROGETTO "ALTRENERGY STRATEGIC PROJECT" - PROGRAMMA CBC IPA ADRIATICO 2007-2013 (L. 16 APRILE 1987, N. 183; CONTRATTO IN DATA 11 NOVEMBRE 2011)	U03520	SPESA PER COLLABORAZIONI, STUDI E CONSULENZE PER L'ATTUAZIONE DEL PROGETTO "ALTRENERGY STRATEGIC PROJECT" - NELL'AMBITO DELL'OBBIETTIVO COOPERAZIONE TERRITORIALE EUROPEA 2007-2013" - PROGRAMMA TRANSFRONTALIERO IPA ADRIATICO 2007-2013 (L. 16 APRILE 1987, N. 183; CONTRATTO DEL 11 NOVEMBRE 2011) - QUOTA STATALE	94,20	0,00	0,00	0,00	-0,70	94,90	0,00	

Elenco analitico delle risorse vincolate rappresentate nel prospetto del risultato di amministrazione

Natura del vincolo	Capitolo Entrata	Descrizione	Capitolo Spesa	Descrizione	Risorse vincolate al 01/01/2015 (a)	Accertamenti esercizio 2015 (b)	Impegni esercizio 2015 (c)	Fondo pluriennale vincolato dell'esercizio 2015 (d)	Cancellazione dell'accertamento o eliminazione del vincolo (+) e cancellazione degli impegni (-) (e)	Risorse vincolate al 31/12/2015 (f)=(a)+(b)-(c)+(d)-(e)	Residui perenti mandati in perenzione negli esercizi precedenti e non ancora rescritti (h)
	E03294	ASSEGNAZIONE DELLO STATO PER IL LATTUAGIONE DEL PROGETTO "EPTA" - EUROPEAN MODEL FOR PUBLIC TRANSPORT AUTHORITY AS A KEY FACTOR LEADING TO TRANSPORT SUSTAINABILITY - NELL'AMBITO DELL'OBIETTIVO "COOPERAZIONE TERRITORIALE EUROPEA" 2007-2013 DEL PROGRAMMA COMUNITARIO INTERREG IV C (L. 16 APRILE 1987 N. 183; CONTRATTO DEL 27 FEBBRAIO 2012)	U41382	SPESA PER L'ATTUAZIONE DEL PROGETTO EPTA (EUROPEAN MODEL FOR PUBLIC TRANSPORT AUTHORITY AS A KEY FACTOR LEADING TO TRANSPORT SUSTAINABILITY) - NELL'AMBITO DELL'OBIETTIVO "COOPERAZIONE TERRITORIALE EUROPEA 2007-2013" - PROGRAMMA COMUNITARIO INTERREG IV C (L. 16 APRILE 1987 N. 183; CONTRATTO DEL 27 FEBBRAIO 2012) - QUOTA STATALE	0,00	7.266,08	0,00	0,00	7.266,08	0,00	0,00
	E03294	ASSEGNAZIONE DELLO STATO PER IL LATTUAGIONE DEL PROGETTO "EPTA" - EUROPEAN MODEL FOR PUBLIC TRANSPORT AUTHORITY AS A KEY FACTOR LEADING TO TRANSPORT SUSTAINABILITY - NELL'AMBITO DELL'OBIETTIVO "COOPERAZIONE TERRITORIALE EUROPEA" 2007-2013 DEL PROGRAMMA COMUNITARIO INTERREG IV C (L. 16 APRILE 1987 N. 183; CONTRATTO DEL 27 FEBBRAIO 2012)	U41384	SPESA PER COLLABORAZIONI, STUDI E CONSULENZE PER L'ATTUAZIONE DEL PROGETTO EPTA (EUROPEAN MODEL FOR PUBLIC TRANSPORT AUTHORITY AS A KEY FACTOR LEADING TO TRANSPORT SUSTAINABILITY) - NELL'AMBITO DELL'OBIETTIVO "COOPERAZIONE TERRITORIALE EUROPEA 2007-2013" - PROGRAMMA COMUNITARIO INTERREG IV C (L. 16 APRILE 1987 N. 183; CONTRATTO DEL 27 FEBBRAIO 2012) - QUOTA STATALE	9.305,95	0,00	0,00	0,00	9.305,95	0,00	0,00
	E03296	ASSEGNAZIONE DELLO STATO PER L'ATTUAZIONE DEL PROGETTO "ECOTALE" - EXTERNAL COST OF TRANSPORT AND LAND EQUALISATION - NELL'AMBITO DELL'OBIETTIVO "COOPERAZIONE TERRITORIALE EUROPEA" 2007-2013 DEL PROGRAMMA COMUNITARIO INTERREG IV C (L. 16 APRILE 1987 N. 183; CONTRATTO 1129R4 DEL 6 MARZO 2012)	U41374	SPESA PER L'ATTUAZIONE DEL PROGETTO "ECOTALE" (EXTERNAL COSTS OF TRANSPORT AND LAND EQUALISATION) NELL'AMBITO DELL'OBIETTIVO "COOPERAZIONE TERRITORIALE EUROPEA 2007-2013" - PROGRAMMA COMUNITARIO INTERREG IV C (L. 16 APRILE 1987 N. 183; CONTRATTO DEL 6 MARZO 2012) - QUOTA STATALE	0,00	2.107,99	0,00	0,00	0,00	2.107,99	0,00
	E03296	ASSEGNAZIONE DELLO STATO PER L'ATTUAZIONE DEL PROGETTO "ECOTALE" - EXTERNAL COST OF TRANSPORT AND LAND EQUALISATION - NELL'AMBITO DELL'OBIETTIVO "COOPERAZIONE TERRITORIALE EUROPEA" 2007-2013 DEL PROGRAMMA COMUNITARIO INTERREG IV C (L. 16 APRILE 1987 N. 183; CONTRATTO 1129R4 DEL 6 MARZO 2012)	U41376	SPESA PER COLLABORAZIONI, STUDI E CONSULENZE PER L'ATTUAZIONE DEL PROGETTO "ECOTALE" (EXTERNAL COSTS OF TRANSPORT AND LAND EQUALISATION) NELL'AMBITO DELL'OBIETTIVO "COOPERAZIONE TERRITORIALE EUROPEA 2007-2013" - PROGRAMMA COMUNITARIO INTERREG IV C (L. 16 APRILE 1987 N. 183; CONTRATTO DEL 6 MARZO 2012) - QUOTA STATALE	1.133,58	262,41	0,00	0,00	0,00	1.395,99	0,00
	E03302	ASSEGNAZIONE DELLO STATO PER IL COMPANZIAMENTO DEL PROGETTO CLUSTER POLISEE NELL'AMBITO DELLA PROGRAMMA DI COOPERAZIONE TRANSVAZIONALE EUROPA SUD-ORIENTALE 2007/2013 (LEGG. 16 APRILE 1987 N. 183; CONTRATTO SE/C/0008/1.3/X IN DATA 21/06/2012)	U23313	SPESA PER LA REALIZZAZIONE DEL PROGETTO "CLUSTER POLISEE" NELL'AMBITO DELL'OBIETTIVO "COOPERAZIONE TERRITORIALE EUROPEA 2007-2013" - PROGRAMMA TRANSVAZIONALE SUD EST EUROPA (L. 16 APRILE 1987 N. 183; CONTRATTO SE/C/0008/1.3/X IN DATA 21/06/2012) - MEZZI STATALI	14.625,01	0,00	0,00	0,00	0,00	14.625,01	0,00



Elenco analitico delle risorse vincolate rappresentate nel prospetto del risultato di amministrazione

Natura del vincolo	Capitolo Entrata	Descrizione	Capitolo Spesa	Descrizione	Risorse vincolate al 01/01/2015 (a)	Accertamenti esercizio 2015 (b)	Impegni esercizio 2015 (c)	Fondo pluriennale vincolato del'esercizio 2015 (d)	Cancellazione dell'accertamento o eliminazione del vincolo (+) e cancellazione degli impegni (-) (e)	Risorse vincolate al 31/12/2015 (f)=(a)+(b)-(c)+(d)+(e)	Residui perenti mandati in perenzione negli esercizi precedenti e non ancora riscossi (h)
E03308		ASSEGNAZIONE DELLO STATO PER IL TRAMITE DELLA REGIONE ABRUZZO IN QUALITA' DI AUTORITY DI GESTIONE/CERTIFICAZIONE - TESORERIA DEL PROGRAMMA PER IL FINANZIAMENTO DEL PROGETTO "NET-AGE" NELL'AMBITO DELL'OBIETTIVO EUROPEA* 2007-2013 - PROGRAMMA IPA ADRIATICO (L. 16 APRILE 1987, N. 183; CONTRATTO IN DATA 4/10/2012; PROGETTO N. 2* ORD/0114/0)	U68376	SPESA PER RAPPRESENTANZA ORGANIZZAZIONE DI EVENTI PUBBLICITA' E SERVIZI DI TRASFERITA IN ATTUAZIONE DEL PROGETTO "NET-AGE" NELL'AMBITO DELL'OBIETTIVO EUROPEA 2007-2013* - PROGRAMMA TRANSFRONTALIERO IPA ADRIATICO (L. 16 APRILE 1987, N.183; CONTRATTO DEL 4 OTTOBRE 2012 PROGETTO N.Z ORD/0114/0) - QUOTA STATALE	0,00	1.748,33	0,00	0,00	-1.320,00	3.068,33	0,00
E03310		ASSEGNAZIONE DELLO STATO PER L'ATTUAZIONE DEL PROGETTO "AGE4894 - AIRLED" NELL'AMBITO DELL'OBIETTIVO COOPERAZIONE TERRITORIALE EUROPEA 2007-2013 - PROGRAMMA TRANSNAZIONALE CENTRAL EUROPE (L. 16 APRILE 1987, N. 183; CONTRATTO DEL 24 SETTEMBRE 2012)	U41390	SPESA PER L'ATTUAZIONE DEL PROGETTO "AIRLED" LOCAL ECONOMIC DEVELOPMENT IN AIRPORT CATCHMENT AREAS - NELL'AMBITO DELL'OBIETTIVO COOPERAZIONE TERRITORIALE EUROPEA 2007-2013* - PROGRAMMA TRANSNAZIONALE CENTRO EUROPA (L. 16 APRILE 1987, N.183; CONTRATTO DEL 24 SETTEMBRE 2012) - QUOTA STATALE	0,00	1.164,11	0,00	0,00	0,00	1.164,11	0,00
E03310		ASSEGNAZIONE DELLO STATO PER L'ATTUAZIONE DEL PROGETTO "AGE4894 - AIRLED" NELL'AMBITO DELL'OBIETTIVO COOPERAZIONE TERRITORIALE EUROPEA 2007-2013 - PROGRAMMA TRANSNAZIONALE CENTRAL EUROPE (L. 16 APRILE 1987, N. 183; CONTRATTO DEL 24 SETTEMBRE 2012)	U41392	SPESA PER SERVIZI DI LAVORO FLESSIBILE PER L'ATTUAZIONE DEL PROGETTO "AIRLED" LOCAL ECONOMIC DEVELOPMENT IN AIRPORT CATCHMENT AREAS - NELL'AMBITO DELL'OBIETTIVO COOPERAZIONE TERRITORIALE EUROPEA 2007-2013* - PROGRAMMA TRANSNAZIONALE CENTRO EUROPA (L. 16 APRILE 1987, N.183; CONTRATTO DEL 24 SETTEMBRE 2012) - QUOTA STATALE	0,00	5.710,29	0,00	0,00	0,00	5.710,29	0,00
E03310		ASSEGNAZIONE DELLO STATO PER L'ATTUAZIONE DEL PROGETTO "AGE4894 - AIRLED" NELL'AMBITO DELL'OBIETTIVO COOPERAZIONE TERRITORIALE EUROPEA 2007-2013 - PROGRAMMA TRANSNAZIONALE CENTRAL EUROPE (L. 16 APRILE 1987, N. 183; CONTRATTO DEL 24 SETTEMBRE 2012)	U41396	SPESA PER L'ACQUISTO DI PRODOTTI INFORMATICI PER L'ATTUAZIONE DEL PROGETTO "AIRLED" - LOCAL ECONOMIC DEVELOPMENT IN AIRPORT CATCHMENT AREAS - NELL'AMBITO DELL'OBIETTIVO COOPERAZIONE TERRITORIALE EUROPEA 2007-2013* - PROGRAMMA TRANSNAZIONALE CENTRO EUROPA (L. 16 APRILE 1987, N.183; CONTRATTO DEL 24 SETTEMBRE 2012) - QUOTA STATALE	0,00	24,58	0,00	0,00	0,00	24,58	0,00
E03312		ASSEGNAZIONE DELLO STATO PER IL COFINANZIAMENTO DEL PROGETTO N. 1C-MED12-73 "REPUBLIC-MED" NELL'AMBITO DELL'OBIETTIVO EUROPEA 2007-2013* - PROGRAMMA MED (LEGGE 16 APRILE 1987 N. 183; CONTRATTO IN DATA 25 APRILE 2013)	U30142	SPESA PER L'ATTUAZIONE DEL PROGETTO N. 1C-MED12-73 "REPUBLIC-MED" NELL'AMBITO DELL'OBIETTIVO COOPERAZIONE TERRITORIALE EUROPEA 2007-2013* - PROGRAMMA MED (L. 16 APRILE 1987, N.183; CONTRATTO IN DATA 25 APRILE 2013) - QUOTA STATALE	1.245,80	2.887,03	4.132,83	0,00	0,00	0,00	0,00
E03312		ASSEGNAZIONE DELLO STATO PER IL COFINANZIAMENTO DEL PROGETTO N. 1C-MED12-73 "REPUBLIC-MED" NELL'AMBITO DELL'OBIETTIVO EUROPEA 2007-2013* - PROGRAMMA MED (LEGGE 16 APRILE 1987 N. 183; CONTRATTO IN DATA 25 APRILE 2013)	U30159	SPESA PER SERVIZI DI LAVORO FLESSIBILE PER L'ATTUAZIONE DEL PROGETTO N. 1C-MED12-73 "REPUBLIC-MED" - NELL'AMBITO DELL'OBIETTIVO EUROPEA 2007-2013* - PROGRAMMA MED (L. 16 APRILE 1987, N.183; CONTRATTO IN DATA 25 APRILE 2013) - QUOTA STATALE	0,00	0,00	0,00	0,00	0,00	0,00	0,00

Elenco analitico delle risorse vincolate rappresentate nel prospetto del risultato di amministrazione

Natura del vincolo	Capitolo Entrata	Descrizione	Capitolo Spesa	Descrizione	Risorse vincolate al 01/01/2015 (a)	Accertamenti esercizio 2015 (b)	Impegni esercizio 2015 (c)	Fondo pluriennale vincolato del'esercizio 2015 (d)	Cancellazione dell'accertamento o eliminazione del vincolo (+) e cancellazione degli impegni (-) (e)	Risorse vincolate al 31/12/2015 (f)=(a)+(b)-(c)+(d)-(e)	Residui perenni mandati in perenzione negli esercizi precedenti e non ancora riscossi (h)
E03312		ASSEGNAZIONE DELLO STATO PER IL COFINANZIAMENTO DEL PROGETTO N. 10-MED12-73 "REPUBLIC-MED" NELL'AMBITO DELL'OBIETTIVO "COOPERAZIONE TERRITORIALE EUROPEA 2007-2013" - PROGRAMMA MED (LEGGE 16 APRILE 1987 N. 183; CONTRATTO IN DATA 25 APRILE 2013)	U30163	SPESA PER PRESTAZIONI PROFESSIONALI E SPECIALISTICHE PER L'ATTUAZIONE DEL PROGETTO N. 10-MED12-73 "REPUBLIC-MED" - NELL'AMBITO DELL'OBIETTIVO "COOPERAZIONE TERRITORIALE EUROPEA 2007-2013" - PROGRAMMA MED (L. 16 APRILE 1987 N.183; CONTRATTO IN DATA 25 APRILE 2013) - QUOTA STATALE	0,00	2.800,00	2.800,00	0,00	0,00	0,00	0,00
E03318		ASSEGNAZIONE DELLO STATO PER IL COFINANZIAMENTO DEL PROGETTO "COASTGAP" NELL'AMBITO DELL'OBIETTIVO COOPERAZIONE TERRITORIALE EUROPEA 2007/2013 - PROGRAMMA TRANSNAZIONALE MED (L. 16 APRILE 1987 N. 183; CONTRATTO N. 10AP-MED012-08 DEL 24/07/2013)	U38219	SPESA PER L'ATTUAZIONE DEL PROGETTO "COASTGAP" - COASTAL GOVERNANCE AND ADAPTION POLICES IN NELL'AMBITO DELL'OBIETTIVO "COOPERAZIONE TERRITORIALE EUROPEA 2007/2013" - PROGRAMMA TRANSNAZIONALE MED (L. 16 APRILE 1987 N.183; CONTRATTO N. 10AP-MED012-08 DEL 24 LUGLIO 2013) - QUOTA STATALE	42,67	0,00	0,00	0,00	42,67	0,00	0,00
E03320		ASSEGNAZIONE DELLO STATO PER IL COFINANZIAMENTO DEL PROGRAMMA ADRION-INTERREG V-B ADRIATIC IONIAN (REGOLAMENTO (UE) N. 1303/2013; DECISIONE DI ESECUZIONE DELLA COMMISSIONE EUROPEA C(2005)7147 FINAL DEL 20/10/2015; LGGE 16 APRILE 1987 N. 183)			194.259,00	0,00	0,00	0,00	0,00	194.259,00	0,00
E03347		ASSEGNAZIONE DELLO STATO SUL FONDO NAZIONALE PER IL SERVIZIO CIVILE (ART. 4, D. LGS. 5 APRILE 2002, N. 77).	U68218	FONDO NAZIONALE PER IL SERVIZIO CIVILE - SPESE PER ATTIVITA' DI COMUNICAZIONE ISTITUZIONALE E DI FORMAZIONE IN MATERIA DI SERVIZIO CIVILE (ART. 4, COMMA 2 LETT B), D.LGS. 5 APRILE 2002, N. 77) - MEZZI STATALI	81.022,58	6.264,00	0,00	0,00	-31.581,05	118.867,63	9.906,00
E03347		ASSEGNAZIONE DELLO STATO SUL FONDO NAZIONALE PER IL SERVIZIO CIVILE (ART. 4, D. LGS. 5 APRILE 2002, N. 77).	U68227	FONDO NAZIONALE PER IL SERVIZIO CIVILE - FINANZIAMENTI AI COORDINAMENTI DI CUI ALL'ART. 16 DELLA L.R. 20 OTTOBRE 2009 N.20 E ALLE ISTITUZIONI SOCIALI PRIVATE SENZA FINI DI LUCRO PER ATTIVITA' DI COMUNICAZIONE ISTITUZIONALE E DI FORMAZIONE IN MATERIA DI SERVIZIO CIVILE (ART. 4, COMMA 2, LETT. B), D.LGS. 5 APRILE 2002, N.77) - MEZZI STATALI.	49.177,96	0,00	0,00	0,00	-31.415,37	80.593,33	16.056,73
E03354		ASSEGNAZIONE DELLO STATO PER INTERVENTI URGENTI DIRETTI A FRONTEGGIARE I DANNI CONSEGUENTI ALLE AVVERSITA'ATMOSFERICHEDEL 30 GIUGNO 1998 NEL TERRITORIO DELLA PROVINCIA DI REGGIO-EMILIA (ORDINANZA N.2813 DEL 24 LUGLIO 1998)	U48221	INTERVENTI VOLTI A RIPRISTINARE LE INFRASTRUTTURE E GLI EDIFICI PUBBLICI DANNEGGIATI, ED ALLA RIPRESA DELLE ATTIVITA' PRODUTTIVE NEI TERRITORI DEI COMUNI DI REGGIO EMILIA, MONTECCHIO EMILIA, SILARIO DIENZA, CAVRIGLIO, BIBBIANO, SCANDIANO, GATTATICO, CADELBOSCO DI SOPRA, RUBIERA E CASALGRANDE (ORDINANZA N.2813 DEL 24 LUGLIO 1998) - MEZZI STATALI.	234.122,58	0,00	0,00	0,00	0,00	234.122,58	0,00

Elenco analitico delle risorse vincolate rappresentate nel prospetto del risultato di amministrazione

Natura del vincolo	Capitolo Entrata	Descrizione	Capitolo Spesa	Descrizione	Risorse vincolate al 01/01/2015 (a)	Accertamenti esercizio 2015 (b)	Impegni esercizio 2015 (c)	Fondo pluriennale vincolato esercizio 2015 (d)	Cancellazione dell'accertamento o eliminazione del vincolo (+) e cancellazione degli impegni (-) (e)	Risorse vincolate al 31/12/2015 (f)=(a)+(b)-(c)+(d)-(e)	Residui perenti mandati in perenzione negli esercizi precedenti e non ancora rescritti (h)
E03366		ASSEGNAZIONE DELLO STATO PER LA REALIZZAZIONE ED IL COMPLETAMENTO DEGLI INTERVENTI STRUTTURALI DI EMERGENZA IN ATTUAZIONE DELLA L. 30 MARZO 1998, N. 61 (ART. 7, COMMA 3 BIS, L. 13 LUGLIO 1998, N.226).	U48296	INTERVENTI VOLTI AL RIPRISTINO DI INFRASTRUTTURE ED OPERE PUBBLICHE REGIONALI E LOCALI PER IL RIASSETTO IDROGEOLOGICO E LA MESSA IN SICUREZZA DEI PUNTI CRITICI DELLE COSTE E DELLE RETI IDRAULICHE - TERZA FASE (LEGG. 30/3/1998, N.61, ART. 17, COMMA 1; L.R. 3 LUGLIO 1998, N.24; LEGGE 13 LUGLIO 1999, N.226, ART.7, COMMA 1 E 3 BIS); MEZZI STATALI.	0,00	0,00	0,00	0,00	-45.214,80	45.214,80	395.964,18
E03361		ASSEGNAZIONE DELLO STATO PER INTERVENTI URGENTI DI PROTEZIONE CIVILE DI MESSA IN SICUREZZA E DI RIDUZIONE DEL RISCHIO DIRETTI A FRONTEGGIARE GLI EVENTI CALAMITOSI ED I DISSESTI IDROGEOLOGICI CHE HANNO COLPITO LA REGIONE NEI MESI DI OTTOBRE/NOVEMBRE 2000 (ART. 1 COMMA 3 ORDINANZA MINISTERIALE DEL 1 MARZO 2001, N.3110 E ART.2 COMMA 1 ORDINANZA MINISTERIALE DEL 10 MAGGIO 2001, N.3135 MODIFICATA DA ORDINANZA 28 MARZO 2002, N. 3191).	U48089	TRASFERIMENTI AD ENTI DELLE AMMINISTRAZIONI LOCALI PER INTERVENTI URGENTI DI PROTEZIONE CIVILE, PER LA MESSA IN SICUREZZA E LA RIDUZIONE DEL RISCHIO IDROGEOLOGICO E PER CONTRIBUTI A SOGGETTI PRIVATI E ALLE ATTIVITA' PRODUTTIVE DANNEGGIATE, DEI TERRITORI COLPITI DAGLI EVENTI ALLUVIONALI DI OTTOBRE E NOVEMBRE 2000 (ART.1, COMMA 3 ORDINANZA MINISTERIALE N. 3110 DEL 1 MARZO 2001; ART.1, COMMA 1 E ART.2, COMMA 1, ORDINANZA MINISTERIALE N. 3135 DEL 10 MAGGIO 2001) - MEZZI STATALI	5.078.043,95	0,00	0,00	0,00	-139.950,95	5.217.994,80	1.485.587,92
E03363		ASSEGNAZIONE DELLO STATO PER INTERVENTI URGENTI DI PROTEZIONE CIVILE PER INDENNIZZO AI SOGGETTI PRIVATI DANNEGGIATI, DIRETTI A FRONTEGGIARE GLI EVENTI CALAMITOSI ED I DISSESTI IDROGEOLOGICI CHE HANNO COLPITO LA REGIONE NEI MESI DI OTTOBRE E NOVEMBRE 2000 (ORDINANZE DEL 18 OTTOBRE 2000, N.3090 DEL 8 NOVEMBRE 2000, N.3093 DEL 23 NOVEMBRE 2000, N.3095 E DEL 1 MARZO 2001, N. 3110 ART.1 COMMA 1).	U48079	TRASFERIMENTI AD ENTI DELLE AMMINISTRAZIONI LOCALI PER RILUTIZZO QUOTE PER INTERVENTI URGENTI DI PROTEZIONE CIVILE E PER GLI INDENNIZZI AI SOGGETTI PRIVATI ED ALLE ATTIVITA' PRODUTTIVE DANNEGGIATI DAGLI EVENTI CALAMITOSI ED I DISSESTI IDROGEOLOGICI CHE HANNO COLPITO LA REGIONE NEI MESI DI OTTOBRE E NOVEMBRE 2000 (CO.MM. NN.3090/2000, 3093/2000, 3095/2000, 3135/2001, 3141/2001) - MEZZI STATALI	692.957,35	0,00	0,00	0,00	0,00	692.957,35	0,00
E03363		ASSEGNAZIONE DELLO STATO PER INTERVENTI URGENTI DI PROTEZIONE CIVILE PER INDENNIZZO AI SOGGETTI PRIVATI DANNEGGIATI, DIRETTI A FRONTEGGIARE GLI EVENTI CALAMITOSI ED I DISSESTI IDROGEOLOGICI CHE HANNO COLPITO LA REGIONE NEI MESI DI OTTOBRE E NOVEMBRE 2000 (ORDINANZE DEL 18 OTTOBRE 2000, N.3090 DEL 8 NOVEMBRE 2000, N.3093 DEL 23 NOVEMBRE 2000, N.3095 E DEL 1 MARZO 2001, N. 3110 ART.1 COMMA 1).	U48084	TRASFERIMENTI AD ENTI DELLE AMMINISTRAZIONI LOCALI PER INTERVENTI URGENTI DI PROTEZIONE CIVILE E PER GLI INDENNIZZI AI SOGGETTI PRIVATI DANNEGGIATI/DIRETTI A FRONTEGGIARE GLI EVENTI CALAMITOSI ED I DISSESTI IDROGEOLOGICI CHE HANNO COLPITO LA REGIONE EMILIA-ROMAGNA NEI MESI DI OTTOBRE E NOVEMBRE 2000 (ORDINANZE MINISTERIALI NN.3090,3093 E 3095/2000) - MEZZI STATALI	1.151.469,52	0,00	0,00	0,00	0,00	1.151.469,52	0,00
E03366		ASSEGNAZIONE PER INTERVENTI URGENTI DIRETTI AL RIPRISTINO DEI DANNI CAUSATI DALLE ECCEZIONALI AVVERSIAMTATMOSFERICHE DEL LUGLIO-AGOSTO 1987. (ORD. N. 1237/FFOC).	U48055	SPESE PER L'APPRESTAMENTO DEI MATERIALI E PER LE NECESSITA' PULVERGENTI IN CASO DI PUBBLICHE CALAMITA', PRONTI INTERVENTI NELLE MATERIE DI COMPETENZA REGIONALE (DLGS 12/4/1948, N.1010) (D.L. 12/11/1982, N.829, CONVERTITO IN L. 23/12/1982, N.938 E L.23/12/83, N. 749) - MEZZI STATALI	17.654,67	0,00	0,00	0,00	0,00	17.654,67	0,00

Elenco analitico delle risorse vincolate rappresentate nel prospetto del risultato di amministrazione

Natura del vincolo	Capitolo Entrata	Descrizione	Capitolo Spesa	Descrizione	Risorse vincolate al 01/01/2015 (a)	Accertamenti esercizio 2015 (b)	Impegni esercizio 2015 (c)	Fondo pluriennale vincolato del'esercizio 2015 (d)	Cancellazione dell'accertamento o eliminazione del vincolo (+) e cancellazione degli impegni (-) (e)	Risorse vincolate al 31/12/2015 (f)=(a)+(b)-(c)+(d)-(e)	Residui perenti mandati in esercizi precedenti e non ancora resolti (h)
E033868		ASSEGNAZIONE DELLO STATO PER LA DIFESA DEL SUOLO A SEGUITO DEI DANNI OCCORSI NELL'ALLUVIONE DELL'AGOSTO 1987 NELLA REGIONE EMILIA-ROMAGNA. (ORD. N.1270/PC N. 1270/PC BIS DEL 19-11-87).	U39310	INTERVENTI URGENTI PER LA DIFESA DEL SUOLO A SEGUITO DEI DANNI OCCORSI NELL'ALLUVIONE DELL'AGOSTO 1987 NELLA REGIONE EMILIA-ROMAGNA (ORD.N.1270/PC DEL 19/11/1987) - MEZZI STATALI.	6.037,06	0,00	0,00	0,00	0,00	6.037,06	0,00
E03373		ASSEGNAZIONE DELLO STATO A VALERE SUL FONDO DI COFINANZIAMENTO DELL'OFFERTA TURISTICA (ART.6 LEGGE 29 MARZO 2001, N.135)	U25510	TRASFERIMENTI ALLE PROVINCE PER LA CONCESSIONE DI CONTRIBUTI IN CCAPITALE PER LA REALIZZAZIONE E LA RISTRUTTURAZIONE DI OPERE INERENTI L'ATTIVITA' TURISTICA (L. 29 MARZO 2001, N. 135; L. 30 DICEMBRE 1989, N. 424; ARTT. 5,6,7,8 E 9 L.R. 23 DICEMBRE 2002, N.40) - MEZZI STATALI	0,00	0,00	0,00	0,00	-870.845,80	870.845,80	385.030,94
E03373		ASSEGNAZIONE DELLO STATO A VALERE SUL FONDO DI COFINANZIAMENTO DELL'OFFERTA TURISTICA (ART.6 LEGGE 29 MARZO 2001, N.135)	U25511	CONTRIBUTI IN CCAPITALE A EELL. PER LA REALIZZAZIONE E LA RISTRUTTURAZIONE DI OPERE INERENTI L'ATTIVITA' TURISTICA (L. 29 MARZO 2001, N.135; ARTT. 5, 6, 7 E 8 L.R. 23 DICEMBRE 2002, N.40) - MEZZI STATALI	1.712.235,86	0,00	0,00	0,00	0,00	1.712.235,86	0,00
E03373		ASSEGNAZIONE DELLO STATO A VALERE SUL FONDO DI COFINANZIAMENTO DELL'OFFERTA TURISTICA (ART.6 LEGGE 29 MARZO 2001, N.135)	U25513	CONTRIBUTI IN CCAPITALE A IMPRESE PER LA REALIZZAZIONE E LA RISTRUTTURAZIONE DI OPERE INERENTI L'ATTIVITA' TURISTICA (L. 29 MARZO 2001, N.135; L. 30 DICEMBRE 1989, N.424; ARTT. 5, 6, 7, 8 E 9 L.R. 23 DICEMBRE 2002, N.40) - MEZZI STATALI	0,00	0,00	0,00	0,00	-83.620,18	83.620,18	0,00
E03373		ASSEGNAZIONE DELLO STATO A VALERE SUL FONDO DI COFINANZIAMENTO DELL'OFFERTA TURISTICA (ART.6 LEGGE 29 MARZO 2001, N.135)	U25516	CONFERIMENTO AI CONSORZI/FIDI E COOPERATIVE DI GARANZIA DI UN FONDO FINALIZZATO ALLA CONCESSIONE DI CONTRIBUTI IN CONTO INTERESSI ATTUALIZZATI AI SOCI OPERANTI NEL SETTORE TURISTICO (L. 29 MARZO 2001, N.135; ART. 10 TER. COMMA 2 DELLA L.R. 11 GENNAIO 1983, N.3 COME INSERITO DAL'ART. 7 DELLA L.R. 27 GIUGNO 1987 N.19; ABRROGATA; ART. 12 COMMA 2, L.R. 23 DICEMBRE 2002, N.40) - MEZZI STATALI	0,00	0,00	0,00	0,00	0,00	0,00	33.333,33
E03379		CONTRIBUTO DELLO STATO PER IL RIMBORSO ALE EMITTENTI LOCALI SULLA PARTITA DI ACCESSO AI MEZZI DI INFORMAZIONE DURANTE LE CAMPAGNE ELETTORALI E REFERENDARIE E PER LA COMUNICAZIONE POLITICA (ART.4, COMMA 5, LEGGE 22 FEBBRAIO 2000, N.28).	U04432	RIMBORSO ALE EMITTENTI LOCALI SULLA PARTITA DI ACCESSO AI MEZZI DI INFORMAZIONE DURANTE LE CAMPAGNE ELETTORALI E REFERENDARIE E PER LA COMUNICAZIONE POLITICA (ART.4, COMMA 5, LEGGE 22 FEBBRAIO 2000, N.28) - MEZZI STATALI.	60,00	0,00	0,00	0,00	0,00	60,00	0,00
E03381		ASSEGNAZIONE DELLO STATO PER L'ATTUAZIONE DEI PROGETTI DI SVILUPPO TURISTICO A CARATTERE INTERREGIONALE (ART.5, COMMA 5, L. 29 MARZO 2001, N.135 ABRROGATA; ART. 1, COMMA 1227, L. 27 DICEMBRE 2006, N. 296)	U25498	INTERVENTI A CARATTERE LOCALE E INTERREGIONALE PER LA REALIZZAZIONE DEI PROGETTI DI SVILUPPO TURISTICO DA ATTUARI SIA DIRETTAMENTE CHE IN COLLABORAZIONE CON SOGGETTI ESTERNI PUBBLICI O PRIVATI (ART. 5, COMMA 5, L. 29 MARZO 2001, N.135 ABRROGATA; D.D. MINISTERO ATTIVITA' PRODUTTIVE DEL 19 DICEMBRE 2003) - MEZZI STATALI	1.472.463,70	0,00	151.420,00	41.600,00	-13.000,00	1.292.443,70	0,00

Elenco analitico delle risorse vincolate rappresentate nel prospetto del risultato di amministrazione

Natura del vincolo	Capitolo Entrata	Descrizione	Capitolo Spesa	Descrizione	Risorse vincolate al 01/01/2015 (a)	Accertamenti esercizio 2015 (b)	Impegni esercizio 2015 (c)	Fondo pluriennale vincolato del'esercizio 2015 (d)	Cancellazione dell'accertamento o eliminazione del vincolo (+) e cancellazione degli impegni (-) (e)	Risorse vincolate al 31/12/2015 (f)=(a)+(b)-(c)+(d)-(e)	Residui perenti mandati in perenzione negli esercizi precedenti e non ancora riscossi (h)
E03381		ASSEGNAZIONE DELLO STATO PER LA LATTUVAZIONE DEI PROGETTI DI SVILUPPO TURISTICO A CARATTERE INTERREGIONALE (ART.5, COMMA 5, L. 29 MARZO 2001, N.135 ABROGATA: ART. 1, COMMA 1227, L. 27 DICEMBRE 2006, N. 296)	U2550	SPESA PER PRESTAZIONI PROFESSIONALI E SPECIALISTICHE PER L'ATTUAZIONE DI INTERVENTI A CARATTERE LOCALE E INTERREGIONALE PER LA REALIZZAZIONE DEI PROGETTI DI SVILUPPO TURISTICO DA ATTUARSI SIA DIRETTAMENTE CHE IN COLLABORAZIONE CON SOGGETTI ESTERNI PUBBLICI O PRIVATI (ART. 5, COMMA 5, LEGGE 29 MARZO 2001, N.135 ABROGATA: D.D. MINISTERO ATTIVITA' PRODUTTIVE DEL 19 DICEMBRE 2003) - MEZZI STATALI	44.604,77	0,00	0,00	0,00	0,00	44.604,77	0,00
E03381		ASSEGNAZIONE DELLO STATO PER LA LATTUVAZIONE DEI PROGETTI DI SVILUPPO TURISTICO A CARATTERE INTERREGIONALE (ART.5, COMMA 5, L. 29 MARZO 2001, N.135 ABROGATA: ART. 1, COMMA 1227, L. 27 DICEMBRE 2006, N. 296)	U2562	TRASFERIMENTO ALLE REGIONI CAPOFLA DELLA QUOTA DI LORO COMPETENZA DI COMPARTICIPAZIONE AI PROGETTI DI SVILUPPO TURISTICO A CARATTERE INTERREGIONALE (ART. 5, COMMA 5, L. 29 MARZO 2001, N.135 ABROGATA: D.D. MINISTERO ATTIVITA' PRODUTTIVE DEL 19 DICEMBRE 2003) - MEZZI STATALI	78.000,00	0,00	0,00	0,00	0,00	78.000,00	0,00
E03385		ASSEGNAZIONE DELLO STATO PER LA REALIZZAZIONE DI INTERVENTI DI BONIFICA E RIPRISTINO AMBIENTALE DEI SITI INQUINATI DI INTERESSE NAZIONALE "SASSUOLO - SCANDIANO" E "FIDENZA" (ART.1, L. 9 DICEMBRE 1998, N.426 E D.M. MINISTERO DELL'AMBIENTE E DELLA TUTELA DEL TERRITORIO 18 SETTEMBRE 2001, N.469)	U35704	CONTRIBUTI IN CONTO CAPITALE A FAVORE DEI SOGGETTI PUBBLICI ATTUATORI DEGLI INTERVENTI DI BONIFICA E RIPRISTINO AMBIENTALE COMPRESSE LA CARATTERIZZAZIONE DEL SITO INQUINATO DEGLI STESSI DEL SITO INQUINATO DI INTERESSE NAZIONALE "SASSUOLO-SCANDIANO" (ART.1, L. 9 DICEMBRE 1998 N. 426; D.M. MINISTERO DELL'AMBIENTE E DELLA TUTELA DEL TERRITORIO 18 SETTEMBRE 2001, N. 469) - MEZZI STATALI	2.374.567,83	0,00	39.238,48	0,00	0,00	2.335.329,35	1.025.795,10
E03385		ASSEGNAZIONE DELLO STATO PER LA REALIZZAZIONE DI INTERVENTI DI BONIFICA E RIPRISTINO AMBIENTALE DEI SITI INQUINATI DI INTERESSE NAZIONALE "SASSUOLO - SCANDIANO" E "FIDENZA" (ART.1, L. 9 DICEMBRE 1998, N.426 E D.M. MINISTERO DELL'AMBIENTE E DELLA TUTELA DEL TERRITORIO 18 SETTEMBRE 2001, N.469)	U35706	CONTRIBUTI IN CONTO CAPITALE A FAVORE DEI SOGGETTI PUBBLICI ATTUATORI DEGLI INTERVENTI DI BONIFICA E RIPRISTINO AMBIENTALE COMPRESSE LA CARATTERIZZAZIONE E LA PROGETTAZIONE DEGLI STESSI DEL SITO INQUINATO DI INTERESSE NAZIONALE "FIDENZA" (ART.1, L. 9 DICEMBRE 1998, N. 426; D.M. MINISTERO DELL'AMBIENTE E DELLA TUTELA DEL TERRITORIO 18 SETTEMBRE 2001, N. 469) - MEZZI STATALI	11.462,68	0,00	0,00	0,00	0,00	11.462,68	1.127.394,54
E03387		ASSEGNAZIONE DELLO STATO PER LA LATTUVAZIONE DEI PROGRAMMI REGIONALI DI CONTENIMENTO DELLE EMISSIONI DI GAS A EFFETTO SERRA (ART.8, COMMA 10, LETTERA F) L.23 DICEMBRE 1998, N.448, D.M. AMBIENTE 20 LUGLIO 2000, N. 337, D.M. AMBIENTE 21 MAGGIO 2001)	U43352	CONTRIBUTI IN CONTO CAPITALE AGLI ENTI LOCALI PER LA REALIZZAZIONE DI PROGETTI E SISTEMI TECNOLOGICI ED INFRASTRUTTURALI PER LA RIDUZIONE DEI CONSUMI ENERGETICI E DELLE EMISSIONI INQUINANTI NEL SETTORE DEL TRASPORTO PUBBLICO LOCALE E DELLA MOBILITA' URBANA (ART.8, COMMA 10, LETTERA F) L. 23 DICEMBRE 1998, N. 448, D.M. 20 LUGLIO 2000 N. 337 E D.M. 21 MAGGIO 2001) - MEZZI STATALI	107.762,64	0,00	0,00	0,00	0,00	107.762,64	416.395,04

Elenco analitico delle risorse vincolate rappresentate nel prospetto del risultato di amministrazione

Natura del vincolo	Capitolo Entrata	Descrizione	Capitolo Spesa	Descrizione	Risorse vincolate al 01/01/2015 (a)	Accertamenti esercizio 2015 (b)	Impegni esercizio 2015 (c)	Fondo pluriennale vincolato dell'esercizio 2015 (d)	Cancellazione dell'accertamento o eliminazione del vincolo (+) e cancellazione degli impegni (-) (e)	Risorse vincolate al 31/12/2015 (f)=(a)+(b)-(c)+(d)+(e)	Residui perenti mandati in perenzione negli esercizi precedenti e non ancora rescritti (h)
E03395		TRASFERIMENTO DALLO STATO DELLE DISPONIBILITÀ FINANZIARIE PROVENIENTI DAI SOPPRESSI CONSORZI IDRAULICI DI TERZA CATEGORIA (L. 16 DICEMBRE 1993, N.520).	U39563	INTERVENTI DI DIFESA DEL SUOLO NEL BACINO DEL FIUME RENO, NEI TRATTI DI TERZA CATEGORIA - FONDI EX CONSORZI IDRAULICI DI TERZA CATEGORIA (L. 16 DICEMBRE 1993, N.520) - MEZZI STATALI.	189.301,91	0,00	0,00	0,00	0,00	189.301,91	0,00
E03398		ASSEGNAZIONE DELLO STATO PER LA REALIZZAZIONE DI INTERVENTI URGENTI E PRIORITARI PER LA MITIGAZIONE DEL RISCHIO IDROGEOLOGICO NEI COMUNI NON RICOMPRESI NELLA O.P.C.M. N. 3850/2010 (ART. 2, COMMA 240, LEGGE 23 DICEMBRE 2009, N. 191; ACCORDO COL MINISTERO DELL'AMBIENTE E DELLA TUTELA DEL TERRITORIO E DEL MARE DEL 3 NOVEMBRE 2010) - MEZZI STATALI	U39639	SPESE PER LA REALIZZAZIONE DI INTERVENTI URGENTI E PRIORITARI PER LA MITIGAZIONE DEL RISCHIO IDROGEOLOGICO NEI COMUNI NON RICOMPRESI NELLA O.P.C.M. N.3850/2010 (ART.2, COMMA 240, LEGGE 23 DICEMBRE 2009, N.191; ACCORDO COL MINISTERO DELL'AMBIENTE E DELLA TUTELA DEL TERRITORIO E DEL MARE DEL 3 NOVEMBRE 2010) - MEZZI STATALI	3.937.606,86	0,00	1.274.502,97	2.663.130,94	-2.088,38	2.061,33	0,00
E03408		ASSEGNAZIONE DELLO STATO PER INTERVENTI IN CONTO CAPITALE NEI TERRITORI COLPITI DALLE ECCEZIONALI PRECIPITAZIONI NEVOSE VERIFICATE NEL FEBBRAIO 2012 NELLE MARCHE E NELL'EMILIA-ROMAGNA (ART. 1, COMMA 290, LEGGE 24 DICEMBRE 2012, N. 228; D.P.C.M. 23 MARZO 2013)	U48219	ASSEGNAZIONE ALL'AGENZIA REGIONALE DI PROTEZIONE CIVILE PER INTERVENTI IN CONTO CAPITALE CONSEGUENTI ALLE ECCEZIONALI PRECIPITAZIONI NEVOSE NEL FEBBRAIO 2012 NEL TERRITORIO REGIONALE (ART. 1, COMMA 290, L. 24 DICEMBRE 2012, N. 228; D.P.C.M. 23 MARZO 2013 E ART. 24, COMMA 1, LETT. D), L.R. 7 FEBBRAIO 2005, N. 1) - MEZZI STATALI	6.500.486,75	3.373.253,87	8.506.298,22	0,00	0,00	1.367.422,40	0,00
E03408		ASSEGNAZIONE DELLO STATO PER INTERVENTI IN CONTO CAPITALE NEI TERRITORI COLPITI DALLE ECCEZIONALI PRECIPITAZIONI NEVOSE VERIFICATE NEL FEBBRAIO 2012 NELLE MARCHE E NELL'EMILIA-ROMAGNA (ART. 1, COMMA 290, LEGGE 24 DICEMBRE 2012, N. 228; D.P.C.M. 23 MARZO 2013)	U48230	ASSEGNAZIONE AI COMUNI E ALLE UNIONI DI COMUNI A COBERTURA DI CONTRIBUTI IN CONTO CAPITALE ALLE IMPRESE AGRICOLE PER IL RIPRISTINO DI IMMOBILI AD USO PRODUTTIVO DANNEGGIATI IN CONSEGUENZA ALLE ECCEZIONALI PRECIPITAZIONI NEVOSE NEL MESE DI FEBBRAIO 2012 NELLE PROVINCE DI FORLÌ, CESENA E RIMINI (ART. 1, COMMA 290, L. 24 DICEMBRE 2012, N. 228; D.P.C.M. 23 MARZO 2013; D.P.C.M. 20 SETTEMBRE 2013) - MEZZI STATALI	0,00	1.734.625,66	1.734.625,66	0,00	0,00	0,01	0,00
E03408		ASSEGNAZIONE DELLO STATO PER INTERVENTI IN CONTO CAPITALE NEI TERRITORI COLPITI DALLE ECCEZIONALI PRECIPITAZIONI NEVOSE VERIFICATE NEL FEBBRAIO 2012 NELLE MARCHE E NELL'EMILIA-ROMAGNA (ART. 1, COMMA 290, LEGGE 24 DICEMBRE 2012, N. 228; D.P.C.M. 23 MARZO 2013)	U48232	ASSEGNAZIONE AI COMUNI E ALLE UNIONI DI COMUNI A COBERTURA DI CONTRIBUTI IN CONTO CAPITALE ALLE IMPRESE AGRICOLE PER IL RIPRISTINO DI IMMOBILI AD USO PRODUTTIVO DANNEGGIATI IN CONSEGUENZA ALLE ECCEZIONALI PRECIPITAZIONI NEVOSE NEL MESE DI FEBBRAIO 2012 NELLE PROVINCE DI FORLÌ, CESENA E RIMINI (ART. 1, COMMA 290, L. 24 DICEMBRE 2012, N. 228; D.P.C.M. 23 MARZO 2013; D.P.C.M. 20 SETTEMBRE 2013) - MEZZI STATALI	0,00	361.810,07	361.810,07	0,00	0,00	0,00	0,00

Elenco analitico delle risorse vincolate rappresentate nel prospetto del risultato di amministrazione

Natura del vincolo	Capitolo Entrata	Descrizione	Capitolo Spesa	Descrizione	Risorse vincolate al 01/01/2015 (a)	Accertamenti esercizio 2015 (b)	Impegni esercizio 2015 (c)	Fondo pluriennale vincolato dell'esercizio 2015 (d)	Cancellazione dell'accertamento o eliminazione del vincolo (+) e cancellazione degli impegni (-) (e)	Risorse vincolate al 31/12/2015 (f)=(a)+(b)-(c)+(d)-(e)	Residui perenti mandati in pertinenza negli esercizi precedenti e non ancora riscossi (h)
E03411		ASSEGNAZIONE DELLO STATO PER LA LATTUAZIONE DI INTERVENTI URGENTI DI PROTEZIONE CIVILE DIRETTI A FRONTEGGIARE I DANNI CONSEGUENTI AGLI EVENTI CALAMITOSI VERIFICATISI NEI MESI DA GIUGNO A DICEMBRE DELL'ANNO 1999 (ORDINANZA 18 DICEMBRE 1999, N.3027).	U48225	INTERVENTI VOLTI A FRONTEGGIARE LE SITUAZIONI DI EMERGENZA CONSEGUENTI ALLE TROMBE D'ARIA DEL 22 LUGLIO E 10 AGOSTO 1999 NELLA PROVINCIA DI PARMA, AI FENOMENI ALLUVIONALI E CONSEGUENTI DISSESTI IDROGEOLOGICI VERIFICATISI DAL 30 SETTEMBRE AL 1 OTTOBRE 1999 IN PROVINCIA DI PACEENZA. DAL 20 AL 26 OTTOBRE 1999 NELLE PROVINCE DI PARMA E PACEENZA. ED I GIORNI 6 E 7 NOVEMBRE 1999 NELLE PROVINCE DI FORLI' - CESENA E RAVENNA (ORDINANZA N. 3027 DEL 18 DICEMBRE 1999) - MEZZI STATALI.	338.469,10	0,00	0,00	0,00	0,00	338.469,10	0,00
E03413		CONTRIBUTO DELLO STATO PER LA REALIZZAZIONE DEGLI INTERVENTI URGENTI DIRETTI A FRONTEGGIARE I DANNI CONSEGUENTI GLI EVENTI SISMICI NEL PERIODO DAL 19 APRILE AL 18 GIUGNO NEL TERRITORIO DELLE PROVINCE DI FORLI'-CESENA, RAVENNA, REGGIO EMILIA E MODENA (ORDINANZA MINISTERIALE N. 3076 DEL 3 AGOSTO 2000 E ART. 5 ORDINANZA PRESIDENTE CONSIGLIO DEI MINISTRI N. 3265 DEL 21 FEBBRAIO 2003) - MEZZI STATALI.	U48228	INTERVENTI VOLTI A FRONTEGGIARE I DANNI CONSEGUENTI GLI EVENTI SISMICI DEL PERIODO DAL 19 APRILE AL 18 GIUGNO 2000 NEL TERRITORIO DELLE PROVINCE DI FORLI'-CESENA, RAVENNA, REGGIO EMILIA E MODENA (ORDINANZA MINISTERIALE N. 3076 DEL 3 AGOSTO 2000 E ART. 5 ORDINANZA PRESIDENTE CONSIGLIO DEI MINISTRI N. 3265 DEL 21 FEBBRAIO 2003) - MEZZI STATALI.	804.373,59	0,00	0,00	0,00	0,00	804.373,59	0,00
E03118		ASSEGNAZIONE DELLO STATO PER INDAGINI DI MICROZONAZIONE SISMICA (ART. 2, COMMA 1, LETT. A) O.P.C.M. 13 NOVEMBRE 2010, N. 3997; ART. 2, COMMA 1, LETT. A) O.P.C.M. 29 FEBBRAIO 2012 N. 4007; DECRETO DEL 19 MARZO 2012, REPERTORIO 1133; ART. 2, COMMA 1, LETT. A) O.C.D.P.C. 20 FEBBRAIO 2013, N. 52; DECRETO DEL 15 APRILE 2013, ART. 2, COMMA 1, LETT. A) O.C.D.P.C. 19 GIUGNO 2014, N. 171; DECRETO DEL 4 AGOSTO 2014).	U48298	CONTRIBUTI A ENTI LOCALI PER STUDI E INDAGINI DI MICROZONAZIONE SISMICA (D.L. 28 APRILE 2009, N. 77) - MEZZI STATALI	991.575,98	965.575,98	0,00	0,00	0,00	1.957.151,96	7.000,00
E03417		ASSEGNAZIONE DELLO STATO PER INTERVENTI DI PREVENZIONE, ADEGUAMENTO O MIGLIORAMENTO SISMICO E VERIFICHE TECNICHE (D.L. 30 SETTEMBRE 2003, N. 269; D.L. 28 APRILE 2009, N. 39)	U48294	SPESE PER LA REALIZZAZIONE, ANCHE ATTRAVERSO STUDI E CONSULENZE, DELLE PROCEDURE CONNESSE ALLA CONCESSIONE DI CONTRIBUTI E PER LA COMPOSIZIONE E/O LA VERIFICA DEGLI ABACCHI REGIONALI (D.L. 28 APRILE 2009, N. 39 CONVERTITO IN L. 24 GIUGNO 2009, N. 77) - MEZZI STATALI	230.930,23	229.077,97	10.000,00	25.000,00	0,00	425.008,20	0,00

Elenco analitico delle risorse vincolate rappresentate nel prospetto del risultato di amministrazione

Natura del vincolo	Capitolo Entrata	Descrizione	Capitolo Spesa	Descrizione	Risorse vincolate al 01/01/2015 (a)	Accertamenti esercizio 2015 (b)	Impegni esercizio 2015 (c)	Fondo pluriennale vincolato dell'esercizio 2015 (d)	Cancellazione dell'accertamento o eliminazione del vincolo (+) e cancellazione degli impegni (-) (e)	Risorse vincolate al 31/12/2015 (f)=(a)+(b)-(c)+(d)-(e)	Residui perenni mandati in perenzione negli esercizi precedenti e non ancora rescritti (h)
	U48296	SPESA PER LA REALIZZAZIONE, ANCHE ATTRAVERSO STUDI E CONSULENZE, DELLE PROCEDURE CONNESSE ALLA CONCESSIONE DI CONTRIBUTI E PER LA COMPOSIZIONE E/O LA VERIFICA DEGLI ABACCHI REGIONALI (D.L. 28 APRILE 2009, N. 39 CONVERTITO IN L. 24 GIUGNO 2009, N. 77) - MEZZI STATALI			25.000,00	0,00	0,00	0,00	0,00	25.000,00	0,00
	U48282	CONTRIBUTI A COMUNI, PROVINCE E USL PER LE VERIFICHE TECNICHE E GLI INTERVENTI DI MIGLIORAMENTO O ADEGUAMENTO SISMICO SUGLI EDIFICI (D.L. 28 APRILE 2009, N. 39 CONVERTITO CON MODIFICAZIONI, DALLA 24 NOVEMBRE 2009, N. 328) - MEZZI STATALI			2.693.750,09	0,00	0,00	0,00	-141.524,10	2.835.274,19	2.214.730,23
	U48284	CONTRIBUTI A ENTI LOCALI PER INTERVENTI DI PREVENZIONE DEL RISCHIO SISMICO ATTRAVERSO INTERVENTI STRUTTURALI DI RAFFORZAMENTO LOCALE E DI MIGLIORAMENTO SISMICO DI EDIFICI (D.L. 28 APRILE 2009, N. 39 CONVERTITO IN L. 24 GIUGNO 2009, N. 77) - MEZZI STATALI			10.064.875,75	7.941.529,82	4.091.968,83	806.550,42	-181.449,48	13.289.335,60	0,00
	U48288	CONTRIBUTI A FAMIGLIE PER INTERVENTI DI PREVENZIONE DEL RISCHIO SISMICO ATTRAVERSO INTERVENTI STRUTTURALI DI RAFFORZAMENTO LOCALE E DI MIGLIORAMENTO SISMICO DI EDIFICI PRIVATI (D.L. 28 APRILE 2009, N. 39 CONVERTITO IN L. 24 GIUGNO 2009, N. 77) - MEZZI STATALI			3.647.381,38	2.340.585,12	1.043.262,69	113.035,29	0,00	4.831.668,52	0,00
	U48290	CONTRIBUTI A IMPRESE PER INTERVENTI DI PREVENZIONE DEL RISCHIO SISMICO ATTRAVERSO INTERVENTI STRUTTURALI DI RAFFORZAMENTO LOCALE E DI MIGLIORAMENTO SISMICO DI EDIFICI PRIVATI (D.L. 28 APRILE 2009, N. 39 CONVERTITO IN L. 24 GIUGNO 2009, N. 77) - MEZZI STATALI			669.616,82	600.000,00	178.800,00	20.000,00	0,00	1.070.816,82	0,00
	U48292	CONTRIBUTI AD ISTITUZIONI, SOCIALI PRIVATE PER INTERVENTI DI PREVENZIONE DEL RISCHIO SISMICO ATTRAVERSO INTERVENTI STRUTTURALI E DI RAFFORZAMENTO LOCALE DI EDIFICI PRIVATI (D.L. 28 APRILE 2009, N. 39 CONVERTITO IN L. 24 GIUGNO 2009, N. 77) - MEZZI STATALI			82.500,00	200.000,00	0,00	0,00	-68.312,14	350.812,14	0,00



Elenco analitico delle risorse vincolate rappresentate nel prospetto del risultato di amministrazione

Natura del vincolo	Capitolo Entrata	Descrizione	Capitolo Spesa	Descrizione	Risorse vincolate al 01/01/2015 (a)	Accertamenti esercizio 2015 (b)	Impegni esercizio 2015 (c)	Fondo pluriennale vincolato del'esercizio 2015 (d)	Cancellazione dell'accertamento o eliminazione del vincolo (+) e cancellazione degli impegni (-) (e)	Risorse vincolate al 31/12/2015 (f)=(a)+(b)-(c)+(d)+(e)	Residui perenti mandati in perenzione negli esercizi precedenti e non ancora riscossi (h)
E03419		ASSEGNAZIONE DELLO STATO PER IL FINANZIAMENTO DI INTERVENTI URGENTI DA REALIZZARE PER PREVENIRE E FRONTEGGIARE EVENTUALI SITUAZIONI DEMERGENZA CONNESSE A FENOMENI IDROGEOLOGICI	U47188	TRASFERIMENTI AD ENTI DELLE AMMINISTRAZIONI LOCALI E AD APPO PER IL FINANZIAMENTO DI INTERVENTI URGENTI DA REALIZZARE IN ATTUAZIONE DEGLI "INDIRIZZI OPERATIVI PER PREVENIRE E FRONTEGGIARE EVENTUALI SITUAZIONI DI EMERGENZA CONNESSE A FENOMENI IDROGEOLOGICI ED IDRAULICI" (DIRETTIVA DEL PRESIDENTE DEL CONSIGLIO DEI MINISTRI DEL 29 SETTEMBRE 2005; D.P.C.M. 19 GENNAIO 2006; D.P.C.M. 20 APRILE 2006).	119.905,43	0,00	0,00	0,00	0,00	119.905,43	0,00
E03419		ASSEGNAZIONE DELLO STATO PER IL FINANZIAMENTO DI INTERVENTI URGENTI DA REALIZZARE PER PREVENIRE E FRONTEGGIARE EVENTUALI SITUAZIONI DEMERGENZA CONNESSE A FENOMENI IDROGEOLOGICI	U47196	TRASFERIMENTI AI CONSORZI DI BONIFICA PER IL FINANZIAMENTO DI INTERVENTI URGENTI DA REALIZZARE IN ATTUAZIONE DEGLI "INDIRIZZI OPERATIVI PER PREVENIRE E FRONTEGGIARE EVENTUALI SITUAZIONI DI EMERGENZA CONNESSE A FENOMENI IDROGEOLOGICI ED IDRAULICI" (DIRETTIVA DEL PRESIDENTE DEL CONSIGLIO DEI MINISTRI DEL 29 SETTEMBRE 2005; D.P.C.M. 19 GENNAIO 2006; D.P.C.M. 20 APRILE 2006) - MEZZI STATALI	76.860,69	0,00	0,00	0,00	0,00	76.860,69	0,00
E03419		ASSEGNAZIONE DELLO STATO PER IL FINANZIAMENTO DI INTERVENTI URGENTI DA REALIZZARE PER PREVENIRE E FRONTEGGIARE EVENTUALI SITUAZIONI DEMERGENZA CONNESSE A FENOMENI IDROGEOLOGICI	U47220	RESTITUZIONE ALLA PRESIDENZA DEL CONSIGLIO DEI MINISTRI - DIPARTIMENTO DELLA PROTEZIONE CIVILE DI FONDI NON UTILIZZATI RELATIVI A INTERVENTI URGENTI DA REALIZZARE IN ATTUAZIONE DEGLI "INDIRIZZI OPERATIVI PER PREVENIRE E FRONTEGGIARE EVENTUALI SITUAZIONI DI EMERGENZA CONNESSE A FENOMENI IDROGEOLOGICI ED IDRAULICI" (DIRETTIVA DEL PRESIDENTE DEL CONSIGLIO DEI MINISTRI DEL 29 SETTEMBRE 2005; D.P.C.M. 19 GENNAIO 2006; D.P.C.M. 20 APRILE 2006) - MEZZI STATALI	142.003,79	0,00	0,00	0,00	0,00	142.003,79	0,00
E03421		ASSEGNAZIONE DELLO STATO FINALIZZATA ALLA DEFINITIVA CHIUSURA DI SITUAZIONI DI CRITICITA' DETERMINATESI NEL TERRITORIO DELLA REGIONE (ORDINANZA PRESIDENTE DEL CONSIGLIO DEI MINISTRI N. 3698 DEL 02/07/2009).	U47417	CONTRIBUTI AGLI ENTI LOCALI PER LA CONCESSIONE DI CONTRIBUTI AI SOGGETTI PRIVATI ED ALLE ATTIVITA' PRODUTTIVE DANNEGGIATE A SEGUITO DEGLI EVENTI SISMICI PREVISTI NELLA PIANIFICAZIONE DEGLI INTERVENTI URGENTI CONSEGUENTI ALL'ORDINANZA N. 3282/2003 (ART. 4 O.P.C.M. DEL 2 LUGLIO 2008 N. 3688) - MEZZI STATALI	5.211,01	0,00	0,00	0,00	0,00	5.211,01	0,00
E03421		ASSEGNAZIONE DELLO STATO FINALIZZATA ALLA DEFINITIVA CHIUSURA DI SITUAZIONI DI CRITICITA' DETERMINATESI NEL TERRITORIO DELLA REGIONE (ORDINANZA PRESIDENTE DEL CONSIGLIO DEI MINISTRI N. 3698 DEL 02/07/2009).	U47423	SPESA PER INDAGINI E RILEVAMENTI FINALIZZATI ALLA REALIZZAZIONE E AL COMPLETAMENTO DEGLI INTERVENTI E DELLE OPERE DI PROTEZIONE CIVILE, ATTUATI DALL'AUTORITA' DI BACINO INTERREGIONALE DEL FIUME RENO, PREVISTI NELLA PIANIFICAZIONE DEGLI INTERVENTI URGENTI CONSEGUENTI ALL'ORDINANZA N. 3237/2002 (ART. 2 O.P.C.M. DEL 2 LUGLIO 2008 N. 3688) - MEZZI STATALI	25.664,94	0,00	0,00	0,00	0,00	25.664,94	0,00

Elenco analitico delle risorse vincolate rappresentate nel prospetto del risultato di amministrazione

Natura del vincolo	Capitolo Entrata	Descrizione	Capitolo Spesa	Descrizione	Risorse vincolate al 01/01/2015 (a)	Accertamenti esercizio 2015 (b)	Impegni esercizio 2015 (c)	Fondo pluriennale vincolato del'esercizio 2015 (d)	Cancellazione dell'accertamento o eliminazione del vincolo (+) e cancellazione degli impegni (-) (e)	Risorse vincolate al 31/12/2015 (f)=(a)+(b)-(c)+(d)-(e)	Residui perenti mandati in perenzione negli esercizi precedenti e non ancora riscossi (h)
E03421		ASSEGNAZIONE DELLO STATO FINALIZZATA ALLA DEFINITIVA CHIUSURA DI SITUAZIONI DI CRITICITA' DETERMINATESI NEL TERRITORIO DELLA REGIONE (ORDINANZA PRESIDENTE DEL CONSIGLIO DEI MINISTRI N. 3688 DEL 02.07.2008).	U47425	SPESA PER LA REALIZZAZIONE ED IL COMPLETAMENTO DEGLI INTERVENTI E DELLE OPERE DI PROTEZIONE CIVILE DI COMPETENZA REGIONALE PREVISTO NELLA PIANIFICAZIONE DEGLI INTERVENTI URGENTI CONSEGUENTI ALL'ORDINANZA N. 3237/2002 (ART. 2 O.P.C.M. DEL 2 LUGLIO 2008 N. 3688) - MEZZI STATALI	291.989,21	0,00	0,00	0,00	0,00	291.989,21	0,00
E03421		ASSEGNAZIONE DELLO STATO FINALIZZATA ALLA DEFINITIVA CHIUSURA DI SITUAZIONI DI CRITICITA' DETERMINATESI NEL TERRITORIO DELLA REGIONE (ORDINANZA PRESIDENTE DEL CONSIGLIO DEI MINISTRI N. 3688 DEL 02.07.2008).	U47427	CONTRIBUTI AGLI ENTI LOCALI PER LA REALIZZAZIONE ED IL COMPLETAMENTO DEGLI INTERVENTI E DELLE OPERE DI PROTEZIONE CIVILE PREVISTO NELLA PIANIFICAZIONE DEGLI INTERVENTI URGENTI CONSEGUENTI ALL'ORDINANZA N. 3237/2002 (ART. 2 O.P.C.M. DEL 2 LUGLIO 2008 N. 3688) - MEZZI STATALI	825.918,99	0,00	0,00	0,00	0,00	825.918,99	0,00
E03421		ASSEGNAZIONE DELLO STATO FINALIZZATA ALLA DEFINITIVA CHIUSURA DI SITUAZIONI DI CRITICITA' DETERMINATESI NEL TERRITORIO DELLA REGIONE (ORDINANZA PRESIDENTE DEL CONSIGLIO DEI MINISTRI N. 3688 DEL 02.07.2008).	U47429	SPESA PER LA REALIZZAZIONE ED IL COMPLETAMENTO DEGLI INTERVENTI E DELLE OPERE DI PROTEZIONE CIVILE DI COMPETENZA REGIONALE PREVISTO NELLA PIANIFICAZIONE DEGLI INTERVENTI URGENTI CONSEGUENTI ALL'ORDINANZA N. 3276/2003 (ART. 3 O.P.C.M. DEL 2 LUGLIO 2008 N. 3688) - MEZZI STATALI	82.710,58	0,00	0,00	0,00	0,00	82.710,58	0,00
E03421		ASSEGNAZIONE DELLO STATO FINALIZZATA ALLA DEFINITIVA CHIUSURA DI SITUAZIONI DI CRITICITA' DETERMINATESI NEL TERRITORIO DELLA REGIONE (ORDINANZA PRESIDENTE DEL CONSIGLIO DEI MINISTRI N. 3688 DEL 02.07.2008).	U47431	CONTRIBUTI AGLI ENTI LOCALI PER LA REALIZZAZIONE ED IL COMPLETAMENTO DEGLI INTERVENTI E DELLE OPERE DI PROTEZIONE CIVILE PREVISTO NELLA PIANIFICAZIONE DEGLI INTERVENTI URGENTI CONSEGUENTI ALL'ORDINANZA N. 3292/2003 (ART. 4 O.P.C.M. DEL 2 LUGLIO 2008 N. 3688) - MEZZI STATALI	0,00	0,00	0,00	0,00	0,00	0,00	180.225,00
E03421		ASSEGNAZIONE DELLO STATO FINALIZZATA ALLA DEFINITIVA CHIUSURA DI SITUAZIONI DI CRITICITA' DETERMINATESI NEL TERRITORIO DELLA REGIONE (ORDINANZA PRESIDENTE DEL CONSIGLIO DEI MINISTRI N. 3688 DEL 02.07.2008).	U47433	SPESA PER LA REALIZZAZIONE ED IL COMPLETAMENTO DEGLI INTERVENTI E DELLE OPERE DI PROTEZIONE CIVILE DI COMPETENZA REGIONALE PREVISTO NELLA PIANIFICAZIONE DEGLI INTERVENTI URGENTI CONSEGUENTI ALL'ORDINANZA N. 3357/2004 (ART. 5 O.P.C.M. DEL 2 LUGLIO 2008 N. 3688) - MEZZI STATALI	61.818,85	0,00	0,00	0,00	0,00	61.818,85	0,00
E03421		ASSEGNAZIONE DELLO STATO FINALIZZATA ALLA DEFINITIVA CHIUSURA DI SITUAZIONI DI CRITICITA' DETERMINATESI NEL TERRITORIO DELLA REGIONE (ORDINANZA PRESIDENTE DEL CONSIGLIO DEI MINISTRI N. 3688 DEL 02.07.2008).	U47435	CONTRIBUTI AGLI ENTI LOCALI PER LA REALIZZAZIONE ED IL COMPLETAMENTO DEGLI INTERVENTI E DELLE OPERE DI PROTEZIONE CIVILE PREVISTO NELLA PIANIFICAZIONE DEGLI INTERVENTI URGENTI CONSEGUENTI ALL'ORDINANZA N. 3357/2004 (ART. 5 O.P.C.M. DEL 2 LUGLIO 2008 N. 3688) - MEZZI STATALI	3.028,84	0,00	0,00	0,00	0,00	3.028,84	0,00
E03421		ASSEGNAZIONE DELLO STATO FINALIZZATA ALLA DEFINITIVA CHIUSURA DI SITUAZIONI DI CRITICITA' DETERMINATESI NEL TERRITORIO DELLA REGIONE (ORDINANZA PRESIDENTE DEL CONSIGLIO DEI MINISTRI N. 3688 DEL 02.07.2008).	U47437	SPESA PER LA REALIZZAZIONE ED IL COMPLETAMENTO DEGLI INTERVENTI E DELLE OPERE DI PROTEZIONE CIVILE DI COMPETENZA REGIONALE PREVISTO NELLA PIANIFICAZIONE DEGLI INTERVENTI URGENTI CONSEGUENTI ALL'ORDINANZA N. 3449/2005 (ART. 6 O.P.C.M. DEL 2 LUGLIO 2008 N. 3688) - MEZZI STATALI	94.214,05	0,00	0,00	0,00	0,00	94.214,05	0,00

Elenco analitico delle risorse vincolate rappresentate nel prospetto del risultato di amministrazione

Natura del Vincolo	Capitolo Entrata	Descrizione	Capitolo Spesa	Descrizione	Risorse vincolate al 01/01/2015 (a)	Accertamenti esercizio 2015 (b)	Impegni esercizio 2015 (c)	Fondo pluriennale vincolato del'esercizio 2015 (d)	Cancellazione dell'accertamento o eliminazione del vincolo (+) e cancellazione degli impegni (-) (e)	Risorse vincolate al 31/12/2015 (f)=(a)+(b)-(c)+(d)-(e)	Residui perenti mandati in perenzione negli esercizi precedenti e non ancora riscossi (h)
E03421		ASSEGNAZIONE DELLO STATO FINALIZZATA ALLA DEFINITIVA CHIUSURA DI SITUAZIONI DI CRITICITA' DETERMINATESI NEL TERRITORIO DELLA REGIONE (ORDINANZA PRESIDENTE DEL CONSIGLIO DEI MINISTRI N. 3688 DEL 02.07.2009).	U47439	CONTRIBUTI AGLI ENTI LOCALI PER LA REALIZZAZIONE ED IL COMPLETAMENTO DEGLI INTERVENTI E DELLE OPERE DI PROTEZIONE CIVILE PREVISTI NELLA PIANIFICAZIONE DEGLI INTERVENTI URGENTI CONSEGUENTI ALL'ORDINANZA N. 3449/2005 (ART. 6 O.P.C.M. DEL 2 LUGLIO 2008 N. 3688) - MEZZI STATALI	114.462,34	0,00	0,00	0,00	0,00	114.462,34	0,00
E03421		ASSEGNAZIONE DELLO STATO FINALIZZATA ALLA DEFINITIVA CHIUSURA DI SITUAZIONI DI CRITICITA' DETERMINATESI NEL TERRITORIO DELLA REGIONE (ORDINANZA PRESIDENTE DEL CONSIGLIO DEI MINISTRI N. 3688 DEL 02.07.2009).	U47441	SPESA PER INDAGINI E RILEVI FINALIZZATI ALLA REALIZZAZIONE E AL COMPLETAMENTO DEGLI INTERVENTI E DELLE OPERE DI PROTEZIONE CIVILE DI COMPETENZA REGIONALE PREVISTI NELLA PIANIFICAZIONE DEGLI INTERVENTI URGENTI CONSEGUENTI ALL'ORDINANZA N. 3449/2005 (ART. 6 O.P.C.M. DEL 2 LUGLIO 2008 N. 3688) - MEZZI STATALI	8.994,21	0,00	7.738,31	0,00	0,00	1.245,90	0,00
E03421		ASSEGNAZIONE DELLO STATO FINALIZZATA ALLA DEFINITIVA CHIUSURA DI SITUAZIONI DI CRITICITA' DETERMINATESI NEL TERRITORIO DELLA REGIONE (ORDINANZA PRESIDENTE DEL CONSIGLIO DEI MINISTRI N. 3688 DEL 02.07.2009).	U47443	CONTRIBUTI AGLI ENTI LOCALI PER STUDI, INDAGINI, RILEVI E MONITORAGGI FINALIZZATI ALLA REALIZZAZIONE E AL COMPLETAMENTO DEGLI INTERVENTI E DELLE OPERE DI PROTEZIONE CIVILE PREVISTI NELLA PIANIFICAZIONE DEGLI INTERVENTI URGENTI CONSEGUENTI ALL'ORDINANZA N. 3449/2005 (ART. 6 O.P.C.M. DEL 2 LUGLIO 2008 N. 3688) - MEZZI STATALI	387,09	0,00	0,00	0,00	0,00	387,09	0,00
E03431		ASSEGNAZIONE DELLO STATO, SUL FONDO PER LO SVILUPPO SOSTENIBILE, PER ATTIVITA' DI INFORMAZIONE, FORMAZIONE ED EDUCAZIONE AMBIENTALE (INFEA) (ART. 1, COMMI 1124 E 1125, L. 26 DICEMBRE 2006, N.296).	U36355	SPESA PER L'ATTIVITA' DI INFORMAZIONE, DOCUMENTAZIONE, COMUNICAZIONE, FORMAZIONE, QUALIFICAZIONE PROFESSIONALE E DI EDUCAZIONE AMBIENTALE ALLA SOSTENIBILITA' (ART. 1, COMMI 1124 E 1125, L. 26 DICEMBRE 2006, N.296 E ACCORDO N.1692/CSR DEL 1 AGOSTO 2007) - MEZZI STATALI	37.533,70	0,00	5.990,20	0,00	0,00	31.543,50	0,00
E03431		ASSEGNAZIONE DELLO STATO, SUL FONDO PER LO SVILUPPO SOSTENIBILE, PER ATTIVITA' DI INFORMAZIONE, FORMAZIONE ED EDUCAZIONE AMBIENTALE (INFEA) (ART. 1, COMMI 1124 E 1125, L. 26 DICEMBRE 2006, N.296).	U36359	SPESA PER ATTIVITA' DI INFORMAZIONE, DOCUMENTAZIONE, COMUNICAZIONE, FORMAZIONE, QUALIFICAZIONE PROFESSIONALE E DI EDUCAZIONE AMBIENTALE ALLA SOSTENIBILITA' (ART. 1, COMMI 1124 E 1125, L. 26 DICEMBRE 2006, N.296 E ACCORDO N.1692/CSR DEL 1 AGOSTO 2007) - MEZZI STATALI	176.000,00	0,00	131.000,00	45.000,00	0,00	0,00	0,00
E03432		ASSEGNAZIONE DELLO STATO PER L'ATTIVITA' DI UN SISTEMA DI MONITORAGGIO DELLE ACQUE COSTIERE (ART.3, L. 31 DICEMBRE 1982, N.979).	U37175	SPESA PER IL PROGRAMMA DI MONITORAGGIO SUL CONTROLLO QUALITATIVO DELLE ACQUE MARINE COSTIERE (L.R. 31 AGOSTO 1978, N.39 E ART.3 LEGGE 31/12/1982, N.979) - MEZZI STATALI	4.860,00	0,00	0,00	0,00	0,00	4.860,00	0,00
E03435		ASSEGNAZIONE DELLO STATO PER IL FINANZIAMENTO DELLE OPERE PREVISTE DEI PIANI STRALCIO DI ASSETTO IDROGEOLOGICO, PER L'INDIVIDUAZIONE DELLE AREE A RISCHIO E PER LE RELATIVE MISURE DI SALVAGUARDIA (ART. 142, L. 23 DICEMBRE 2000, N. 388).	U39326	SPESA PER OPERE PREVISTE DA PIANI STRALCIO DI ASSETTO IDROGEOLOGICO, PER L'INDIVIDUAZIONE DELLE AREE A RISCHIO E PER LE RELATIVE MISURE DI SALVAGUARDIA (ART. 142, L. 23 DICEMBRE 2000, N. 388) - MEZZI STATALI	15.424,12	0,00	0,00	0,00	0,00	15.424,12	67.702,80

Elenco analitico delle risorse vincolate rappresentate nel prospetto del risultato di amministrazione

Natura del vincolo	Capitolo Entrata	Descrizione	Capitolo Spesa	Descrizione	Risorse vincolate al 01/01/2015 (a)	Accertamenti esercizio 2015 (b)	Impegni esercizio 2015 (c)	Fondo pluriennale vincolato dell'esercizio 2015 (d)	Cancellazione dell'accertamento o eliminazione del vincolo (+) e cancellazione degli impegni (-) (e)	Risorse vincolate al 31/12/2015 (f)=(a)+(b)-(c)+(d)-(e)	Residui perenti mandati in perenzione negli esercizi precedenti e non ancora riscossi (h)
E03438	ASSEGNAZIONE DELLO STATO PER GLI INTERVENTI DI COMPETENZA REGIONALE NEL BACINO IDROGRAFICO NAZIONALE DEL FIUME PO (L. 18 MAGGIO 1989, N.183).	U39500	SPESA PER INTERVENTI RIVOLTI ALLA RIDUZIONE DEL RISCHIO DI DISSESTO IDROGEOLOGICO, DISSESTO DELLA RETE IDROGRAFICA SUPERFICIALE, DI EROSIONE COSTIERA - SETTORI 1-2-4, BACINO FIUME PO. (DPCM 23 MARZO 1990, L. 18 MAGGIO 1989, N. 183) - MEZZI STATALI.	6.028.541,54	0,00	45.995,64	560.009,74	0,00	5.422.536,16	858.090,74	
E03438	ASSEGNAZIONE DELLO STATO PER GLI INTERVENTI DI COMPETENZA REGIONALE NEL BACINO IDROGRAFICO NAZIONALE DEL FIUME PO (L. 18 MAGGIO 1989, N.183).	U39505	CONTRIBUTI PER INTERVENTI RIVOLTI ALLA RIDUZIONE DEL RISCHIO DI DISSESTO IDROGEOLOGICO, DISSESTO DELLA RETE IDROGRAFICA SUPERFICIALE, DI EROSIONE COSTIERA - SETTORI 1-2-4, BACINO FIUME PO. (DPCM 23 MARZO 1990, L. 18 MAGGIO 1989, N. 183) - MEZZI STATALI.	16.135,70	0,00	0,00	0,00	0,00	16.135,70	0,00	
E03438	ASSEGNAZIONE DELLO STATO PER GLI INTERVENTI DI COMPETENZA REGIONALE NEL BACINO IDROGRAFICO NAZIONALE DEL FIUME PO (L. 18 MAGGIO 1989, N.183).	U39510	SPESA PER INTERVENTI DI MANUTENZIONE DELLE OPERE DI CUI AI SETTORI 1-2-4; SERVIZIO DI PIENA E PRONTO INTERVENTO IDRAULICO, BACINO FIUME PO. (D.P.C.M. 23 MARZO 1990, L.18 MAGGIO 1989, N. 183) - MEZZI STATALI.	143.892,84	0,00	0,00	0,00	0,00	143.892,84	0,00	
E03438	ASSEGNAZIONE DELLO STATO PER GLI INTERVENTI DI COMPETENZA REGIONALE NEL BACINO IDROGRAFICO NAZIONALE DEL FIUME PO (L. 18 MAGGIO 1989, N.183).	U39515	SPESA PER INTERVENTI RIVOLTI AL DISINQUINAMENTO DELLE ACQUE E DEL SUOLO - SETTORE 5, BACINO FIUME PO. (DPCM 23 MARZO 1990, L. 18 MAGGIO 1989, N.183) - MEZZI STATALI.	154.649,74	0,00	0,00	0,00	0,00	154.649,74	0,00	
E03438	ASSEGNAZIONE DELLO STATO PER GLI INTERVENTI DI COMPETENZA REGIONALE NEL BACINO IDROGRAFICO NAZIONALE DEL FIUME PO (L. 18 MAGGIO 1989, N.183).	U39520	SPESA PER INTERVENTI PER LA RAZIONALIZZAZIONE DELL'USO DELLE RISORSE IDRICHE SUPERFICIALI E SOTTERRANEE - SETTORE 6, BACINO FIUME PO. (DPCM 23 MARZO 1990, L. 18 MAGGIO 1989, N.183) - MEZZI STATALI.	199.580,26	0,00	0,00	0,00	0,00	199.580,26	0,00	
E03438	ASSEGNAZIONE DELLO STATO PER GLI INTERVENTI DI COMPETENZA REGIONALE NEL BACINO IDROGRAFICO NAZIONALE DEL FIUME PO (L. 18 MAGGIO 1989, N.183).	U39521	CONTRIBUTI PER INTERVENTI RIVOLTI AL MIGLIORAMENTO DELL'APPROVVIGIONAMENTO IDRICO, RITILIZZO ECONOMIE - SETTORE 6 - BACINO FIUME PO (L. 18 MAGGIO 1989, N.183) - MEZZI STATALI.	57.462,15	0,00	0,00	0,00	0,00	57.462,15	0,00	
E03438	ASSEGNAZIONE DELLO STATO PER GLI INTERVENTI DI COMPETENZA REGIONALE NEL BACINO IDROGRAFICO NAZIONALE DEL FIUME PO (L. 18 MAGGIO 1989, N.183).	U39554	CONTRIBUTI A PROVINCE E COMUNI PER L'ADEGUAMENTO AL PIANO STRALCIO PER L'ASSETTO IDROGEOLOGICO (P.A.I.) DEGLI STRUMENTI TERRITORIALI E URBANISTICI (P.T.C.P. E PIANI REGOLATORI) - BACINO NAZIONALE DEL FIUME PO (LEGGE 18 MAGGIO 1989, N.183) - MEZZI STATALI.	0,00	0,00	0,00	0,00	0,00	0,00	26.000,40	
E03438	ASSEGNAZIONE DELLO STATO PER GLI INTERVENTI DI COMPETENZA REGIONALE NEL BACINO IDROGRAFICO NAZIONALE DEL FIUME PO (L. 18 MAGGIO 1989, N.183).	U39616	CONTRIBUTI PER INTERVENTI RIVOLTI AL DISINQUINAMENTO DELLE ACQUE. RITILIZZO ECONOMIE - SETTORE 5 - BACINO FIUME PO (L. 18 MAGGIO 1989, N.183) - MEZZI STATALI.	122.883,81	0,00	0,00	0,00	0,00	122.883,81	0,00	
E03440	ASSEGNAZIONE DELLO STATO PER GLI INTERVENTI DI COMPETENZA REGIONALE NEL BACINO IDROGRAFICO NAZIONALE DEL FIUME RENO (L. 18 MAGGIO 1989, N.183).	U39547	SPESA PER INDAGINI, STUDI, MONITORAGGI RELATIVI ALLA PIANIFICAZIONE DI BACINO, BACINO FIUME RENO. (DPCM 23/3/90, L.18 MAGGIO 1989, N.183) - MEZZI STATALI.	17.073,29	0,00	0,00	0,00	0,00	17.073,29	0,00	

Elenco analitico delle risorse vincolate rappresentate nel prospetto del risultato di amministrazione

Natura del vincolo	Capitolo Entrata	Descrizione	Capitolo Spesa	Descrizione	Risorse vincolate al 01/01/2015 (a)	Accertamenti esercizio 2015 (b)	Impegni esercizio 2015 (c)	Fondo pluriennale vincolato dell'esercizio 2015 (d)	Cancellazione dell'accertamento o eliminazione del vincolo (+) e cancellazione degli impegni (-) (e)	Risorse vincolate al 31/12/2015 (f)=(a)+(b)-(c)+(d)+(e)	Residui perenti mandati in perenzione negli esercizi precedenti e non ancora riscossi (h)
	E03440	ASSEGNAZIONE DELLO STATO PER GLI INTERVENTI DI COMPETENZA REGIONALE NEL BACINO IDROGRAFICO INTERREGIONALE DEL Fiume Reno (L. 18 MAGGIO 1989, N.183).	U39590	SPESA PER INTERVENTI RIVOLTI ALLA RIDUZIONE DEL RISCHIO DI DISSESTO IDROGEOLOGICO, DISSESTO DELLA RETE IDROGRAFICA SUPERFICIALE, DI EROSIONE COSTIERA - SETTORI 1-2-4, BACINO Fiume Reno (DPCM 23 MARZO 1990, L.18 MAGGIO 1989, N.183) - MEZZI STATALI.	2.891.641,70	0,00	271.722,50	129.002,91	-89,79	2.490.968,08	844.598,30
	E03440	ASSEGNAZIONE DELLO STATO PER GLI INTERVENTI DI COMPETENZA REGIONALE NEL BACINO IDROGRAFICO INTERREGIONALE DEL Fiume Reno (L. 18 MAGGIO 1989, N.183).	U39560	SPESA PER INTERVENTI DI MANUTENZIONE DELLE OPERE DI CUI AI SETTORI 1-2-4: SERVIZIO DI PIENA E PRONTO INTERVENTO IDRAULICO, BACINO Fiume Reno, (D.P.C.M. 23 MARZO 1990, L. 18 MAGGIO 1989, N. 183) - MEZZI STATALI.	53.691,49	0,00	0,00	0,00	0,00	53.691,49	0,00
	E03442	ASSEGNAZIONE DELLO STATO PER GLI INTERVENTI DI COMPETENZA REGIONALE NEI BACINI IDROGRAFICI INTERREGIONALI DEI Fiumi Marecchia e Conca (L. 18 MAGGIO 1989, N.183).	U39600	SPESA PER INDAGINI, STUDI, MONITORAGGI RELATIVI ALLA PIANIFICAZIONE DI BACINO, BACINO Fiume Marecchia e Conca, (DPCM 23/3/90; L. 18 MAGGIO 1989, N.183) - MEZZI STATALI.	0,00	0,00	0,00	0,00	0,00	0,00	0,00
	E03442	ASSEGNAZIONE DELLO STATO PER GLI INTERVENTI DI COMPETENZA REGIONALE NEI BACINI IDROGRAFICI INTERREGIONALI DEI Fiumi Marecchia e Conca (L. 18 MAGGIO 1989, N.183).	U39610	SPESA PER INTERVENTI RIVOLTI ALLA RIDUZIONE DEL RISCHIO DI DISSESTO IDROGEOLOGICO, DISSESTO DELLA RETE IDROGRAFICA SUPERFICIALE, DI EROSIONE COSTIERA - SETTORI 1-2-4, BACINI Fiume Marecchia e Conca, (DPCM 23 MARZO 1990, L. 18 MAGGIO 1989, N. 183) - MEZZI STATALI.	184.634,90	0,00	0,00	0,00	0,00	184.634,90	69.588,06
	E03442	ASSEGNAZIONE DELLO STATO PER GLI INTERVENTI DI COMPETENZA REGIONALE NEI BACINI IDROGRAFICI INTERREGIONALI DEI Fiumi Marecchia e Conca (L. 18 MAGGIO 1989, N.183).	U39610	SPESA PER INTERVENTI DI MANUTENZIONE DELLE OPERE DI CUI AI SETTORI 1-2-4: SERVIZIO DI PIENA E PRONTO INTERVENTO IDRAULICO, BACINI Fiumi Marecchia e Conca, (DPCM 23 MARZO 1990, L. 18 MAGGIO 1989, N. 183) - MEZZI STATALI.	10.530,27	0,00	0,00	0,00	0,00	10.530,27	0,00
	E03444	ASSEGNAZIONE DELLO STATO PER GLI INTERVENTI DI COMPETENZA REGIONALE NEI BACINI IDROGRAFICI REGIONALI (L. 18 MAGGIO 1989, N.183).	U39592	SPESA PER INDAGINI, STUDI, MONITORAGGI RELATIVI ALLA PIANIFICAZIONE DI BACINO, BACINI REGIONALI (DPCM 23/3/90; L. 18 MAGGIO 1989, N.183) - MEZZI STATALI.	0,00	0,00	0,00	0,00	-1,87	1,87	0,00
	E03444	ASSEGNAZIONE DELLO STATO PER GLI INTERVENTI DI COMPETENZA REGIONALE NEI BACINI IDROGRAFICI REGIONALI (L. 18 MAGGIO 1989, N.183).	U39650	SPESA PER INTERVENTI RIVOLTI ALLA RIDUZIONE DEL RISCHIO DI DISSESTO IDROGEOLOGICO, DISSESTO DELLA RETE IDROGRAFICA SUPERFICIALE, DI EROSIONE COSTIERA - SETTORI 1-2-4, BACINI REGIONALI, (DPCM 23 MARZO 1990, L. 18 MAGGIO 1989, N.183) - MEZZI STATALI.	2.236.857,77	0,00	45.706,64	0,00	-46.409,09	2.237.560,22	16.298,67
	E03444	ASSEGNAZIONE DELLO STATO PER GLI INTERVENTI DI COMPETENZA REGIONALE NEI BACINI IDROGRAFICI REGIONALI (L. 18 MAGGIO 1989, N.183).	U39665	SPESA PER INTERVENTI RIVOLTI AL DISINQUINAMENTO DELLE ACQUE E DEL SUOLO - SETTORE 5, BACINI REGIONALI, (DPCM 23 MARZO 1990, L. 18 MAGGIO 1989, N.183) - MEZZI STATALI.	0,00	0,00	0,00	0,00	0,00	0,00	0,00
	E03444	ASSEGNAZIONE DELLO STATO PER GLI INTERVENTI DI COMPETENZA REGIONALE NEI BACINI IDROGRAFICI REGIONALI (L. 18 MAGGIO 1989, N.183).	U39667	CONTRIBUTI PER INTERVENTI RIVOLTI AL DISINQUINAMENTO DELLE ACQUE E DEL SUOLO, RUTILIZZO ECONOMIE - SETTORE 5, BACINI REGIONALI, (DPCM 23 MARZO 1990, L. 18 MAGGIO 1989, N. 183) - MEZZI STATALI.	176.249,36	0,00	0,00	0,00	0,00	176.249,36	0,00

Elenco analitico delle risorse vincolate rappresentate nel prospetto del risultato di amministrazione

Natura del vincolo	Capitolo Entrata	Descrizione	Capitolo Spesa	Descrizione	Risorse vincolate al 01/01/2015 (a)	Accertamenti esercizio 2015 (b)	Impegni esercizio 2015 (c)	Fondo pluriennale vincolato del'esercizio 2015 (d)	Cancellazione dell'accertamento o eliminazione del vincolo (+) e cancellazione degli impegni (-) (e)	Risorse vincolate al 31/12/2015 (f)=(a)+(b)-(c)+(d)-(e)	Residui perenti mandati in perenzione negli esercizi precedenti e non ancora riscossi (h)
	E03444	ASSEGNAZIONE DELLO STATO PER GLI INTERVENTI DI COMPETENZA REGIONALE NEI BACINI IDROGRAFICI REGIONALI (L. 18 MAGGIO 1989, N.183)	U39670	SPESA PER INTERVENTI PER LA RAZIONALIZZAZIONE DELL'USO DELLE RISORSE IDRICHE SUPERFICIALI E SOTTERRANEE -SETTORE 6, BACINI REGIONALI (DPCM 23 MARZO 1990, L. 18 MAGGIO 1989, N.183) - MEZZI STATALI.	0,00	0,00	0,00	0,00	0,00	0,00	0,00
	E03444	ASSEGNAZIONE DELLO STATO PER GLI INTERVENTI DI COMPETENZA REGIONALE NEI BACINI IDROGRAFICI REGIONALI (L. 18 MAGGIO 1989, N.183)	U39672	CONTRIBUTI PER INTERVENTI PER LA RAZIONALIZZAZIONE DELL'USO DELLE RISORSE IDRICHE SUPERFICIALI E SOTTERRANEE - RUTILIZZAZIONE ECONOMIE - SETTORE 6, BACINI REGIONALI (DPCM 23 MARZO 1990, L. 18 MAGGIO 1989, N. 183) - MEZZI STATALI.	11.625,58	0,00	0,00	0,00	0,00	11.625,58	0,00
	E03447	ASSEGNAZIONE DELLO STATO PER GLI INTERVENTI DI COMPETENZA REGIONALE NEL BACINO IDROGRAFICO NAZIONALE DEL Fiume Tevere (L. 18 MAGGIO 1989, N. 183)	U39606	SPESA PER INTERVENTI RIVOLTI ALLA RIDUZIONE DEL RISCHIO DI DISSESTO IDROGEOLOGICO, DISSESTO DELLA RETE IDROGRAFICA SUPERFICIALE, DI EROSIONE COSTIERA - SETTORI 1-2-4, BACINO Fiume Tevere (D.P.C.M. 23 MARZO 1990, L. 18 MAGGIO 1989, N.183) - MEZZI STATALI.	10.792,94	0,00	0,00	0,00	0,00	10.792,94	0,00
	E03450	ASSEGNAZIONE DELLO STATO PER GLI INTERVENTI URGENTI RELATIVI A DANNI CAUSATI DAL MALTEMPO DEL GIUGNO 1990 E GENNAIO 1991 (ORDINANZA N. 2183/FPC DEL 4 DICEMBRE 1991)	U48052	INTERVENTI URGENTI CONSEGUENTI ALLE ECCEZIONALI AVVERSIVA' ATMOSFERICHE RELATIVE AL PERIODO GIUGNO 1990 - GENNAIO 1991 PER DANNI AL REGIME IDRAULICO, ALLE INFRASTRUTTURE, ALLA RETE VIARIA ED AGLI EDIFICI PUBBLICI (L. 3 LUGLIO 1991, N.195; ORDINANZA N. 2183/FPC DEL 4 DICEMBRE 1991; D.M.PROT.CIVILE DEL 8 AGOSTO 1992, N. 681) - MEZZI STATALI.	11.315,09	0,00	0,00	0,00	0,00	11.315,09	0,00
	E03452	ASSEGNAZIONE DELLO STATO PER GLI INTERVENTI URGENTI A SOSTEGNO DELL'OCCUPAZIONE NEI SETTORI DELLA MANUTENZIONE IDRAULICA E FORESTALE NEL BACINO NAZIONALE DEL Fiume Po (L. 19 LUGLIO 1993, N.236; L. 18 MAGGIO 1989, N.183)	U39657	INTERVENTI URGENTI A SOSTEGNO DELL'OCCUPAZIONE NEI SETTORI DELLA MANUTENZIONE IDRAULICA E FORESTALE. BACINO Fiume Po. (D.L. 20 MAGGIO 1983, N.149 ART.3, COMMA 1 CONVERTITO NELLA LEGGE 19 LUGLIO 1983, N.236; LEGGE 18 MAGGIO 1989, N.183) - MEZZI STATALI -	1.875,25	0,00	0,00	0,00	0,00	1.875,25	0,00
	E03460	ASSEGNAZIONE DELLO STATO PER LA CONSERVAZIONE E LA DIFESA DAGLI INCENDI DEL PATRIMONIO BOSCHIVO NAZIONALE (ART.12, COMMA 2, LEGGE 21 NOVEMBRE 2000, N.353)	U47127	TRASFERIMENTI AD ENTI DELLE AMMINISTRAZIONI LOCALI PER L'ESERCIZIO DELLE FUNZIONI CONFERITE DALLO STATO AI FINI DELLA CONSERVAZIONE E DELLA DIFESA DAGLI INCENDI DEL PATRIMONIO BOSCHIVO NAZIONALE (ART. 12, COMMA 2, L. 21 NOVEMBRE 2000, N.353) - MEZZI STATALI	48.193,18	0,00	0,00	0,00	0,00	48.193,18	12.500,00

Elenco analitico delle risorse vincolate rappresentate nel prospetto del risultato di amministrazione

Natura del vincolo	Capitolo Entrata	Descrizione	Capitolo Spesa	Descrizione	Risorse vincolate al 01/01/2015 (a)	Accertamenti esercizio 2015 (b)	Impegni esercizio 2015 (c)	Fondo pluriennale vincolato del'esercizio 2015 (d)	Cancellazione dell'accertamento o eliminazione del vincolo (+) e cancellazione degli impegni (-) (e)	Risorse vincolate al 31/12/2015 (f)=(a)+(b)-(c)+(d)-(e)	Residui perenti mandati in perenzione negli esercizi precedenti e non ancora riscossi (h)
E03461		ASSEGNAZIONE DELLO STATO PER L'ATTUAZIONE DEGLI INTERVENTI URGENTI ED INDIFFERIBILI A SALVAGUARDIA DELLA PUBBLICA INCOLUMITA' E RELATIVI AL RIPRISTINO DEI SERVIZI DI PRIMA NECESSITA' A FAVORE DELLE ZONE COLPITE DALLE ECCEZIONALI AV-VERSITATOSFERICHE E DEGLI EVENTI ALLUVIONALI DEL MESE DI NOVEMBRE 1994 (ART. 2-COMMA 1 D.L. 24 NOVEMBRE 1994, N. 646)	U48074	TRASFERIMENTO DI FONDI AGLI ENTI LOCALI PER IL RIPRISTINO DEI DANNI CONSEGUENTI AGLI EVENTI ALLUVIONALI DELLA PRIMA DECADE DEL MESE DI NOVEMBRE 1994 (ART. 2, COMMA 1, E ART. 3 LETT. A) D.L. 24 NOVEMBRE 1994, N. 646) - MEZZI STATALI.	89.105,26	0,00	0,00	0,00	0,00	89.105,26	0,00
E03467		ASSEGNAZIONE DELLO STATO PER INTERVENTI NELLE AREE CRITICHE AD ELEVATA CONCENTRAZIONE DI ATTIVITA' INDUSTRIALI E PORTUALI DI RAVENNA (D.L. N. 111 DELL'8 MARZO 1996 E D.M. N. 105 DEL 22 SETTEMBRE 1995)	U48592	INTERVENTI PER LA DELocalizzazione DELLO SCALO FERROVIARIO DELLE MERCI PERICOLOSE DAL CENTRO CITTADINO DI RAVENNA ALLA ZONA PORTUALE (ART. 7, L. 8 LUGLIO 1986, N. 349 COME MODIFICATO DALL'ART. 6 DELLA L. 28 AGOSTO 1989, N. 305; ART. 21 BIS DPR 17 MAGGIO 1988, N. 175 COME INSERITO DALL'ART. 23, COMMA 1, D.L. 8 MARZO 1996, N. 111) - MEZZI STATALI.	1.069.990,20	0,00	0,00	0,00	0,00	1.069.990,20	0,00
E03467		ASSEGNAZIONE DELLO STATO PER INTERVENTI NELLE AREE CRITICHE AD ELEVATA CONCENTRAZIONE DI ATTIVITA' INDUSTRIALI E PORTUALI DI RAVENNA (D.L. N. 111 DELL'8 MARZO 1996 E D.M. N. 105 DEL 22 SETTEMBRE 1995)	U48597	REALIZZAZIONE DEL DISPOSITIVO DI SICUREZZA "TRAFFIC CONTROL SYSTEM (TCS)" PER IL CONTROLLO DEL TRASPORTO NAVALE DI SOSTANZE PERICOLOSE NEL PORTO DI RAVENNA (ART. 7, L. 8 LUGLIO 1986, N. 349 COME MODIFICATO DALL'ART. 6 DELLA L. 28 AGOSTO 1989, N. 305; ART. 21 BIS DPR 17 MAGGIO 1988, N. 175 COME INSERITO DALL'ART. 23, COMMA 1, D.L. 8 MARZO 1996, N. 111; L. 19 MAGGIO 1997, N. 137) - MEZZI STATALI.	903.799,57	0,00	0,00	0,00	0,00	903.799,57	0,00
E03469		ASSEGNAZIONE DELLO STATO PER INTERVENTI NELLE AREE CRITICHE AD ELEVATA CONCENTRAZIONE DI ATTIVITA' INDUSTRIALI E PORTUALI DI RAVENNA (D.L. N. 111 DELL'8 MARZO 1996 E D.M. N. 105 DEL 22 SETTEMBRE 1995)	U48606	PROGETTAZIONE E REALIZZAZIONE DEL SISTEMA DI MONITORAGGIO DEI PARAMETRI E DEI PRECURSORI DI SICUREZZA E DI CONTROLLO AMBIENTALE DELL'AREA CRITICA DI RAVENNA (ART. 7, L. 8 LUGLIO 1986, N. 349 COME MODIFICATO DALL'ART. 6 DELLA L. 28 AGOSTO 1989, N. 305; ART. 21 BIS DPR 17 MAGGIO 1988, N. 175 COME INSERITO DALL'ART. 23, COMMA 1, D.L. 8 MARZO 1996, N. 111) - MEZZI STATALI.	560.640,08	0,00	0,00	0,00	0,00	560.640,08	0,00
E03469		ASSEGNAZIONE DELLO STATO PER DIRETTI AD ELIMINARE I RISCHI DERIVANTI DA DISSESTI IDROGEOLOGICI E DA MOVIMENTI FRANOSI (ART. 1 SEPTIES, D.L. 28 AGOSTO 1995, N.364 CONVERTITO CON MODIFICAZIONI DALLA L. 27 OTTOBRE 1995, N.438; COME MODIFICATO DALL'ART. 11, COMMA 4 BIS, D.L. 29 DICEMBRE 1995, N.580, CONVERTITO CON MODIFICAZIONI DALLA L. 26 FEBBRAIO 1996, N.74)	U48037	INTERVENTI DIRETTI AD ELIMINARE I RISCHI DERIVANTI DA DISSESTI IDROGEOLOGICI E DA MOVIMENTI FRANOSI (ART. 1 SEPTIES, L.27 OTTOBRE 1995, N. 438 E SUCCESSIVE MODIFICAZIONI; D.P. CM. 10 APRILE 1996) - MEZZI STATALI.	47.317,31	0,00	0,00	0,00	0,00	47.317,31	0,00

Elenco analitico delle risorse vincolate rappresentate nel prospetto del risultato di amministrazione

Natura del vincolo	Capitolo Entrata	Descrizione	Capitolo Spesa	Descrizione	Risorse vincolate al 01/01/2015 (a)	Accertamenti esercizio 2015 (b)	Impegni esercizio 2015 (c)	Fondo pluriennale vincolato del'esercizio 2015 (d)	Cancellazione dell'accertamento o eliminazione del vincolo (+) e cancellazione degli impegni (-) (e)	Risorse vincolate al 31/12/2015 (f)=(a)+(b)-(c)+(d)-(e)	Residui perenti mandati in perenzione negli esercizi precedenti e non ancora rescritti (h)
E03476		ASSEGNAZIONE DELLO STATO PER L'ATTUAZIONE DI INTERVENTI DI MESSA IN SICUREZZA DEL TERRITORIO NAZIONALE DAL DISSESTO IDROGEOLOGICO (ART. 32, COMMA 10, D.L. 30 SETTEMBRE 2003, N. 269 CONVERTITO CON L. 24 NOVEMBRE 2003, N. 326).	U39335	SPESA PER L'ATTUAZIONE DI INTERVENTI DI MESSA IN SICUREZZA DEL TERRITORIO NAZIONALE DAL DISSESTO IDROGEOLOGICO (ART. 32, COMMA 10 D.L. 30 SETTEMBRE 2003, N.269 CONVERTITO IN LEGGE 24 NOVEMBRE 2003, N.326) - MEZZI STATALI	959.585,12	0,00	0,00	0,00	0,00	959.585,12	0,00
E03477		ASSEGNAZIONE DELLO STATO PER L'ATTUAZIONE DI INTERVENTI URGENTI DI DIFESA DEL SUOLO (ART.1, COMMA 2, L. 3 AGOSTO 1998, N.267, ART.1, COMMA 5, L. 11 DICEMBRE 2000, N.365, ART. 1, COMMA 432, L. 23 DICEMBRE 2005, N. 286).	U39320	SPESA PER L'ATTUAZIONE DI INTERVENTI URGENTI DI DIFESA DEL SUOLO (ART. 1, COMMA 2 LEGGE 3 AGOSTO 1998, N. 267, ART. 1, COMMA 5, LEGGE 11 DICEMBRE 2000, N.365, ART. 1, COMMA 432, L. 23 DICEMBRE 2005, N.286) - MEZZI STATALI	6.909.117,33	0,00	1.121.589,66	1.593.976,18	-766.244,95	4.979.787,32	287.044,53
E03477		ASSEGNAZIONE DELLO STATO PER L'ATTUAZIONE DI INTERVENTI URGENTI DI DIFESA DEL SUOLO (ART.1, COMMA 2, L. 3 AGOSTO 1998, N.267, ART.1, COMMA 5, L. 11 DICEMBRE 2000, N.365, ART. 1, COMMA 432, L. 23 DICEMBRE 2005, N. 286).	U39328	SPESA PER INDAGINI PER L'ATTUAZIONE DI INTERVENTI URGENTI DI DIFESA DEL SUOLO (ART. 1, COMMA 432, L. 23 DICEMBRE 2005, N.286) - MEZZI STATALI	21.735,56	0,00	0,00	0,00	0,00	21.735,56	0,00
E03487		ASSEGNAZIONE DELLO STATO PER CONSULENZE LIBERO - PROFESSIONALI NELL'AMBITO DI ATTIVITA' STRAORDINARIE DI POLIZIA IDRULICA E DI CONTROLLO SUL TERRITORIO (ART.2, COMMA 8, D.L. 12 OTTOBRE 2000, N.279 CONVERTITO CON L.11 DICEMBRE 2000, N.369).	U39262	SPESA PER CONSULENZE LIBERO-PROFESSIONALI DA RETRIBUIRE A VACAZIONE AI SENSI DELL'ART.32 DELLA L. 2 MARZO 1949, N. 144 E SUCCESSIVE MODIFICAZIONI, PER ATTIVITA' STRAORDINARIE DI POLIZIA IDRULICA E DI CONTROLLO SUL TERRITORIO (ART. 2, C. 8 D.L. 12 OTTOBRE 2000, N. 279 CONVERTITO CON L. 11 DICEMBRE 2000, N. 369) - MEZZI STATALI	14.292,38	0,00	0,00	0,00	0,00	14.292,38	0,00
E03489		ASSEGNAZIONE DELLO STATO PER L'ATTUAZIONE DEGLI INTERVENTI URGENTI PER IL RIASETTO TERRITORIALE DELLE AREE A RISCHIO IDROGEOLOGICO (L. 3 AGOSTO 1998, N. 267, ART. 16, L. 31 LUGLIO 2002, N. 179).	U31177	CONTRIBUTI AI COMUNI PER IL RIASETTO TERRITORIALE DELLE AREE A RISCHIO IDROGEOLOGICO (LEGG. 3 AGOSTO 1998, N.267, ART. 16, DELLA LEGGE 31 LUGLIO 2002, N.179, - L.R. N.25/2001 ARTT. 2 E 3) - MEZZI STATALI	722.958,42	0,00	292.200,00	194.800,00	0,00	235.958,42	0,00
E03489		ASSEGNAZIONE DELLO STATO PER L'ATTUAZIONE DEGLI INTERVENTI URGENTI PER IL RIASETTO TERRITORIALE DELLE AREE A RISCHIO IDROGEOLOGICO (L. 3 AGOSTO 1998, N. 267, ART. 16, L. 31 LUGLIO 2002, N. 179).	U39330	INTERVENTI URGENTI PER IL RIASETTO TERRITORIALE DELLE AREE A RISCHIO IDROGEOLOGICO (LEGG. 3 AGOSTO 1998, N.267, ART. 16, DELLA LEGGE 31 LUGLIO 2002, N.179) - MEZZI STATALI	2.006.308,75	0,00	217.691,98	8.897,13	-4.619,93	1.784.329,67	74.333,71
E03828		ASSEGNAZIONE DELLO STATO PER IL COFINANZIAMENTO DEGLI INTERVENTI PREVISTI NELL'AMBITO DEL PROGRAMMA SOLAIRE TERMICO (D.D. DEL 21 DICEMBRE 2001, N.972/2001/SIARDEC).	U32118	CONTRIBUTI IN CONTO CAPITALE PER LA REALIZZAZIONE DI INTERVENTI VOLTI ALLA ATTUAZIONE DEL PROGRAMMA SOLAIRE TERMICO (D.D. 972/2001/SIARDEC DEL 21/12/2001) - MEZZI STATALI	0,00	0,00	0,00	0,00	0,00	0,00	107.745,62
E03829		ASSEGNAZIONE DELLO STATO PER LA CONCESSIONE DEGLI INCENTIVI PER LA REALIZZAZIONE DI RILEVI GEOFISICI, CONCESSIONI DI COLTIVAZIONE PER IDROCARBURI, ACCERTAMENTI MINERARI RIGUARDANTI LO STOCCAGGIO DI GAS NATURALE (D. LGS. 23 MAGGIO 2000, N.164 E D.M. 29 NOVEMBRE 2002).	U32155	CONTRIBUTI AI TITOLARI DI PERMESSI DI RICERCA E CONCESSIONI DI COLTIVAZIONE PER IDROCARBURI, PER LA REALIZZAZIONE DI RILEVI GEOFISICI E PER ACCERTAMENTI MINERARI RIGUARDANTI LO STOCCAGGIO DI GAS NATURALE (D.LGS. 23 MAGGIO 2000, N.164 E D.M. 29 NOVEMBRE 2002) - MEZZI STATALI	3.475.509,85	0,00	0,00	0,00	-1.872.454,48	5.348.364,33	0,00



Elenco analitico delle risorse vincolate rappresentate nel prospetto del risultato di amministrazione

Natura del vincolo	Capitolo Entrata	Descrizione	Capitolo Spesa	Descrizione	Risorse vincolate al 01/01/2015 (a)	Accertamenti esercizio 2015 (b)	Impegni esercizio 2015 (c)	Fondo pluriennale vincolato 2015 (d)	Cancellazione dell'accertamento o eliminazione del vincolo (+) e cancellazione degli impegni (-) (e)	Risorse vincolate al 31/12/2015 (f)=(a)+(b)-(c)+(d)-(e)	Residui perenni mandati in perenzione negli esercizi precedenti e non ancora riscossi (h)
E03670		ASSEGNAZIONE DELLO STATO PER INTERVENTI DI RISANAMENTO ATMOSFERICO E ACUSTICO NELLE AREE URBANE APPROVATI NEL PROGRAMMA TRIENNALE 1994-1996 PER LA TUTELA AMBIENTALE (ART.7, L. 28 AGOSTO 1989, N.305; DELIBERA CIPE 21 DICEMBRE 1993, PUNTO 2.12 E SUCCESSIVE MODIFICAZIONI)	U37040	RESTITUZIONE AL MINISTERO DELL'AMBIENTE DI SOMME INCASSATE DERIVANTI DA ECCEZIONI VERIFICATE NELLA GESTIONE DEGLI INTERVENTI DI RISANAMENTO ATMOSFERICO ED ACUSTICO INCLUSI NELL'AREA PROGRAMMATA "AREE URBANE" (ART.7, LEGGE 28 AGOSTO 1989, N.305; DELIBERA CIPE 21 DICEMBRE 1993, PUNTO 2.12) - MEZZI STATALI	0,00	0,00	0,00	0,00	-25.822,85	25.822,85	0,00
E03682		ASSEGNAZIONE DELLO STATO PER IL FINANZIAMENTO DEL P.T.T.A. 1994/96 RELATIVO AL PROGRAMMA "AREE NATURALI PROTETTE PER GLI INTERVENTI DEL PARCO NAZIONALE DELLE FORESTE CASENTINESI, DEL MONTE FALTERONA E DI CAMPIGNA (ART.10, L. 28 AGOSTO 1989, N.305)	U36302	INTERVENTI NEL PARCO NAZIONALE DELLE FORESTE CASENTINESI DEL MONTE FALTERONA E DI CAMPIGNA PREVISTI NEL PROGRAMMA "AREE NATURALI PROTETTE E COMPRESI NEL PIANO TRIENNALE DI TUTELA AMBIENTALE (PTTA 1994-96) - (DELIBERA CIPE 21 DICEMBRE 1993, L. 305/89) - MEZZI STATALI	5.175,83	0,00	0,00	0,00	0,00	5.175,83	0,00
E03601		ASSEGNAZIONE DELLO STATO PER ATTIVITA' DI MONITORAGGIO E STUDIO IN MATERIA DI TUTELA DELLE ACQUE DALL'INQUINAMENTO (D.LGS.11 MAGGIO 1999, N.152 SOSTITUITO DAL D.LGS. 3 APRILE 2006, N. 152; ART. 4, COMMA 176, L. 24 DICEMBRE 2003, N. 350).	U37230	SPESA PER CONSULENZE PER ATTIVITA' DI MONITORAGGIO E STUDIO IN MATERIA DI TUTELA DELLE ACQUE DA INQUINAMENTO (D.LGS. 11 MAGGIO 1999, N. 152 SOSTITUITO DAL D.LGS. 3 APRILE 2006, N. 152; ART. 4, COMMA 176, L. 24 DICEMBRE 2003, N. 350) - MEZZI STATALI	0,00	0	0,00	0,00	0,00	0,00	0,00
E03601		ASSEGNAZIONE DELLO STATO PER ATTIVITA' DI MONITORAGGIO E STUDIO IN MATERIA DI TUTELA DELLE ACQUE DALL'INQUINAMENTO (D.LGS.11 MAGGIO 1999, N.152 SOSTITUITO DAL D.LGS. 3 APRILE 2006, N. 152; ART. 4, COMMA 176, L. 24 DICEMBRE 2003, N. 350).	U37234	SPESA PER PRESTAZIONI PROFESSIONALI PER ATTIVITA' DI MONITORAGGIO E STUDIO IN MATERIA DI TUTELA DELLE ACQUE DA INQUINAMENTO (D.LGS. 11 MAGGIO 1999, N. 152 SOSTITUITO DAL D.LGS. 3 APRILE 2006, N. 152; ART. 4, COMMA 176, L. 24 DICEMBRE 2003, N. 350) - MEZZI STATALI	121.000,01	121.000,00	39.200,00	35.800,00	0,00	167.000,01	0,00
E03602		ASSEGNAZIONE DELLO STATO PER LA REALIZZAZIONE DEGLI INTERVENTI DI RISANAMENTO AMBIENTALE NELL'AREA A RISCHIO CONODI P.T.T.A. 1994-1996 (ART.6, L. 28 AGOSTO 1989, N.305; DELIBERA CIPE 21 DICEMBRE 1993, D.M. AMBIENTE 10 FEBBRAIO 1998, N.967ZARS).	U37294	CONTRIBUTI PER LA REALIZZAZIONE DEGLI INTERVENTI DI COLLETTAMENTO E DEPURAZIONE DELLE ACQUE REFLUE (ART. 6 LEGGE 23 MAGGIO 1997, N.135; DECRETO MINISTERO AMBIENTE N. 616 DEL 29 LUGLIO 1997; DECRETO MINISTERO AMBIENTE N. 967ZARS DEL 10 FEBBRAIO 1998) - MEZZI STATALI	0,00	0,00	0,00	0,00	0,00	0,00	382.819,32
E03602		ASSEGNAZIONE DELLO STATO PER LA REALIZZAZIONE DEGLI INTERVENTI DI RISANAMENTO AMBIENTALE NELL'AREA A RISCHIO CONODI P.T.T.A. 1994-1996 (ART.6, L. 28 AGOSTO 1989, N.305; DELIBERA CIPE 21 DICEMBRE 1993, D.M. AMBIENTE 10 FEBBRAIO 1998, N.967ZARS).	U37298	INTERVENTI PER LA REALIZZAZIONE DELLE OPERE DI RISANAMENTO AMBIENTALE NELL'AREA A RISCHIO CONODI P.T.T.A. 94-96 (ART. 6 LEGGE 28 AGOSTO 1989, N.305; DELIBERA CIPE 21 DICEMBRE 1993, E SUCCESSIVE MODIFICAZIONI - DECRETO MINISTERO AMBIENTE N. 967ZARS DEL 10 FEBBRAIO 1998) - MEZZI STATALI	0,00	0,00	0,00	0,00	0,00	0,00	0,00

Elenco analitico delle risorse vincolate rappresentate nel prospetto del risultato di amministrazione

Natura del vincolo	Capitolo Entrata	Descrizione	Capitolo Spesa	Descrizione	Risorse vincolate al 01/01/2015 (a)	Accertamenti esercizio 2015 (b)	Impegni esercizio 2015 (c)	Fondo pluriennale vincolato del'esercizio 2015 (d)	Cancellazione dell'accertamento o eliminazione del vincolo (+) e cancellazione degli impegni (-) (e)	Risorse vincolate al 31/12/2015 (f)=(a)+(b)-(c)-(d)+(e)	Residui perenti mandati in perenzione negli esercizi precedenti e non ancora rescritti (h)
E03606		ASSEGNAZIONE DELLO STATO PER LA LATTUAZIONE DEL PROGRAMMA DI INTERVENTI STRAORDINARI ED IL RECUPERO AMBIENTALE NEI PARCHI REGIONALI (L. 6 DICEMBRE 1991, N.394).	U38038	CONTRIBUTI PER L'ATTUAZIONE DEL PROGRAMMA DI INTERVENTI STRAORDINARI E DI RECUPERO AMBIENTALE NEI PARCHI E RISERVE REGIONALI (L.6 DICEMBRE 1991, N.394, E ACCORDO DI PROGRAMMA REGIONE - MINISTERO DELL'AMBIENTE E DELLA TUTELA DEL TERRITORIO DEL 19 NOVEMBRE 2001) - MEZZI STATALI.	0,00	0,00	0,00	0,00	-66.460,94	66.460,94	0,00
E03610		ASSEGNAZIONE DELLO STATO PER LA REALIZZAZIONE DEGLI INTERVENTI PREVISTI DALL'ACCORDO DI PROGRAMMA QUADRO "TUTELA DELLE ACQUE E GESTIONE INTEGRATA DELLE RISORSE IDRICHE" (L. 23 DICEMBRE 2000, N. 388, L. 28 DICEMBRE 2001, N.449).	U37402	FINANZIAMENTI ALLE PROVINCE DELLE QUOTE DI CUI ALL'ART. 15 DELL'ACCORDO DI PROGRAMMA QUADRO REGIONE - MINISTERO DELL'AMBIENTE PER INTERVENTI URGENTI FINALIZZATI ALLA TUTELA DEI CORPI IDRICI (ART. 141, L. 23 DICEMBRE 2000, N.388, L. 23 DICEMBRE 2001, N.448, DECRETI DIRETTORIALI N. 794 DEL 15 NOVEMBRE 2001 E N. 1279 DEL 5 SETTEMBRE 2002) - MEZZI STATALI	4.276.273,99	0,00	0,00	820.172,10	-546.635,27	4.002.237,16	0,00
E03610		ASSEGNAZIONE DELLO STATO PER LA REALIZZAZIONE DEGLI INTERVENTI PREVISTI DALL'ACCORDO DI PROGRAMMA QUADRO "TUTELA DELLE ACQUE E GESTIONE INTEGRATA DELLE RISORSE IDRICHE" (L. 23 DICEMBRE 2000, N. 388, L. 28 DICEMBRE 2001, N.449).	U37406	CONTRIBUTI IN CONTO CAPITALE AL'AZIENDA CIBA SPECIALITY CHEMICALS S.P.A. PER LA REALIZZAZIONE DELL'INTERVENTO DI TUTELA ACQUE (ACCORDO DI PROGRAMMA QUADRO DEL 9 SETTEMBRE 2005 E ACCORDO INTEGRATIVO DEL 9 OTTOBRE 2006 ART. 109 L. 23 DICEMBRE 2000, N.389) - MEZZI STATALI.	419.389,75	0,00	0,00	0,00	0,00	419.389,75	0,00
E03618		ASSEGNAZIONE DELLO STATO DI LIMITI DI IMPEGNO QUINDICENNALI PER IL FINANZIAMENTO DEGLI INTERVENTI RELATIVI ALL'ATTUAZIONE DEL SERVIZIO IDRICO INTEGRATO (ART. 144 COMMA 17 LEGGE 23 DICEMBRE 2000, N. 388)	U35716	CONTRIBUTI QUINDICENNALI PER LA REALIZZAZIONE DEL PROGRAMMA DI INTERVENTI NEL SETTORE IDROPOTABILE (ART. 144 COMMA 17 LEGGE 23 DICEMBRE 2000, N.388) - MEZZI STATALI	4.571.002,76	927.754,85	0,00	0,00	-122.748,86	5.621.506,47	0,00
E03620		ASSEGNAZIONE DELLO STATO PER LA REALIZZAZIONE DI INTERVENTI DI RISANAMENTO DELLA QUALITA' DELL'ARIA (LEGGE 22 APRILE 2005, N. 58, D.D. DEL 09 GIUGNO 2008, N. DECDSA2008/430).	U35801	CONTRIBUTI AD ENTI LOCALI PER L'ATTUAZIONE DEGLI INTERVENTI PREVISTI NELL'ACCORDO QUALITA' DELL'ARIA SOTTOSCRITTO FRA REGIONE EMILIA-ROMAGNA, MINISTERO DELL'AMBIENTE E COMUNE DI BOLOGNA IL 7 MAGGIO 2008 (D.M. 16 OTTOBRE 2006 E IL D.D. 9 GIUGNO 2008 N. DECDSA2008/430) - MEZZI STATALI	2.963.788,97	0,00	0,00	0,00	-24.450,05	2.988.219,02	0,00
E03620		ASSEGNAZIONE DELLO STATO PER LA REALIZZAZIONE DI INTERVENTI DI RISANAMENTO DELLA QUALITA' DELL'ARIA (LEGGE 22 APRILE 2005, N. 58, D.D. DEL 09 GIUGNO 2008, N. DECDSA2008/430).	U35803	CONTRIBUTI A SOGGETTI DI GESTIONE DEI SERVIZI DI TRASPORTO PUBBLICO LOCALE E DI GESTIONE DEL SERVIZIO DI EDILIZIA RESIDENZIALE PUBBLICA PER L'ATTUAZIONE DEGLI INTERVENTI PREVISTI NELL'ACCORDO QUALITA' DELL'ARIA SOTTOSCRITTO FRA REGIONE EMILIA-ROMAGNA, MINISTERO DELL'AMBIENTE E COMUNE DI BOLOGNA IL 7 MAGGIO 2008 (D.M. 16 OTTOBRE 2006 E D.D. 9 GIUGNO 2008 N. DECDSA2008/430) - MEZZI STATALI	542.941,20	0,00	0,00	0,00	0,00	542.941,20	0,00

Elenco analitico delle risorse vincolate rappresentate nel prospetto del risultato di amministrazione

Natura del Vincolo	Capitolo Entrata	Descrizione	Capitolo Spesa	Descrizione	Risorse vincolate al 01/01/2015 (a)	Accertamenti esercizio 2015 (b)	Impegni esercizio 2015 (c)	Fondo pluriennale vincolato del'esercizio 2015 (d)	Cancellazione dell'accertamento o eliminazione del vincolo (+) e cancellazione degli impegni (-) (e)	Risorse vincolate al 31/12/2015 (f)=(a)+(b)-(c)+(d)+(e)	Residui perenti mandati in perenzione negli esercizi precedenti e non ancora rescritti (h)
E03630		ASSEGNAZIONE DELLO STATO SUL FONDO FINALIZZATO ALLA RIDUZIONE DEI COSTI DELLA FORNITURA ENERGETICA PER FINALITA' SOCIALI (ART. 1, COMMI 382 E SEGUENTI LEGGE 27 DICEMBRE 2006, N. 296; D.M. 26 GENNAIO 2012)	U21064	ASSEGNAZIONE AI COMUNI DEL FONDO FINALIZZATO A INTERVENTI DI RIDUZIONE DEI COSTI DELLA FORNITURA DI ENERGIA PER FINALITA' SOCIALI (ART.1, COMMI 382,383 E 384 L.296/2006; D.M. 26 GENNAIO 2012) - MEZZI STATALI	4.977.845,46	0,00	0,00	0,00	0,00	4.977.845,46	0,00
E03652		ASSEGNAZIONE DELLO STATO PER IL TRAMITE DELLA REGIONE ABRUZZO IN QUALITA' DI AUTORITY DI GESTIONE/CERTIFICAZIONE-TESORERIA DEL PROGRAMMA PER IL COFINANZIAMENTO DEL PROGETTO "INTERMODAL" NELL'AMBITO DELL'OBIETTIVO EUROPEA" 2007-2013 - TERRITORIALE EUROPEA" (L. 16 APRILE 1987, N. 183; CONTRATTO IN DATA 30/10/2012; PROGETTO N. 2 "ORD/086)	U23361	SPESA PER L'ATTUAZIONE DEL PROGETTO "INTERMODAL" NELL'AMBITO DELL'OBIETTIVO "COOPERAZIONE TERRITORIALE EUROPEA 2007-2013" PROGRAMMA TRANSFRONTALIERO IPA ADRIATICO (L.16 APRILE 1987, N.183; CONTRATTO DEL 30 OTTOBRE 2012, PROGETTO N.2 ORD/086) - QUOTA STATALE	206,95	0,00	0,00	206,95	0,00	0,00	0,00
E03652		ASSEGNAZIONE DELLO STATO PER IL TRAMITE DELLA REGIONE ABRUZZO IN QUALITA' DI AUTORITY DI GESTIONE/CERTIFICAZIONE-TESORERIA DEL PROGRAMMA PER IL COFINANZIAMENTO DEL PROGETTO "INTERMODAL" NELL'AMBITO DELL'OBIETTIVO EUROPEA" 2007-2013 - TERRITORIALE EUROPEA" (L. 16 APRILE 1987, N. 183; CONTRATTO IN DATA 30/10/2012; PROGETTO N. 2 "ORD/086)	U23367	SPESA PER PRESTAZIONI PROFESSIONALI E SPECIALISTICHE PER L'ATTUAZIONE DEL PROGETTO "INTERMODAL" NELL'AMBITO DELL'OBIETTIVO "COOPERAZIONE TERRITORIALE EUROPEA 2007-2013" PROGRAMMA TRANSFRONTALIERO IPA ADRIATICO (L.16 APRILE 1987, N.183; CONTRATTO DEL 30 OTTOBRE 2012, PROGETTO N.2 ORD/086) - QUOTA STATALE	0,00	1.800,00	1.800,00	0,00	0,00	0,00	0,00
E03738		ASSEGNAZIONE DELLO STATO PER IL FINANZIAMENTO DI INTERVENTI NELLE AREE DEPRESSE-SOTTOUTILIZZATE IN MATERIA DI TUTELA DELLE ACQUE E GESTIONE INTEGRATA DELLE RISORSE IDRICHE (L. 30 GIUGNO 1998, N. 208; DELIBERE CIPE NN. 36/02, 17/03, 20/04 E 3/06)	U37160	INTERVENTI NELLE AREE DEPRESSE-SOTTOUTILIZZATE IN MATERIA DI TUTELA DELLE ACQUE E GESTIONE INTEGRATA DELLE RISORSE IDRICHE (L. 30 GIUGNO 1998, N.208; DELIBERE CIPE NN. 36/02, 17/03, 20/04, 3/06) - MEZZI STATALI	441.990,61	0,00	0,00	0,00	-5.963,89	447.954,30	0,00
E03738		ASSEGNAZIONE DELLO STATO PER IL FINANZIAMENTO DI INTERVENTI NELLE AREE DEPRESSE-SOTTOUTILIZZATE IN MATERIA DI TUTELA DELLE ACQUE E GESTIONE INTEGRATA DELLE RISORSE IDRICHE (L. 30 GIUGNO 1998, N. 208; DELIBERE CIPE NN. 36/02, 17/03, 20/04 E 3/06)	U37166	CONTRIBUTI IN CONTO CAPITALE A FAVORE DI SOGGETTI PUBBLICI ATTUATORI DEGLI INTERVENTI NELLE AREE DEPRESSE-SOTTOUTILIZZATE TUTELA DELLE ACQUE E GESTIONE INTEGRATA DELLE RISORSE IDRICHE - (L. 30 GIUGNO 1998, N.208; DELIBERE CIPE NN. 36/02, 17/03 E 20/04) - MEZZI STATALI	78.175,31	0,00	0,00	0,00	0,00	78.175,31	0,00
E03744		ASSEGNAZIONE DELLO STATO IN ATTUAZIONE DELL'ACCORDO DI RICERCA (L. 30 GIUGNO 1998, N. 208; DELIBERE CIPE 17/03, 20/04, 3/06) E 3/06)	U23160	CONTRIBUTI A FAVORE DI UNIVERSITA' E ARPA PER LA REALIZZAZIONE DEI PROGETTI APPROVATI ALL'INTERNO DELL'ACCORDO DI PROGRAMMA QUADRO IN MATERIA DI RICERCA (LEGGE 30 GIUGNO 1998, N.208; DELIBERE CIPE 17/03 E 20/04; ACCORDO DI PROGRAMMA QUADRO SOTTOSCRITTO IN DATA 24/11/2005) - MEZZI STATALI	157.767,37	0,00	0,00	0,00	0,00	157.767,37	428.096,50

Elenco analitico delle risorse vincolate rappresentate nel prospetto del risultato di amministrazione

Natura del vincolo	Capitolo Entrata	Descrizione	Capitolo Spesa	Descrizione	Risorse vincolate al 01/01/2015 (a)	Accertamenti esercizio 2015 (b)	Impegni esercizio 2015 (c)	Fondo pluriennale vincolato dell'esercizio 2015 (d)	Cancellazione dell'accertamento o eliminazione del vincolo (+) e cancellazione degli impegni (-) (e)	Risorse vincolate al 31/12/2015 (f)=(a)+(b)-(c)+(d)-(e)	Residui perenni mandati in perenzione negli esercizi precedenti e non ancora riscossi (h)
E03744	ASSEGNAZIONE ATTUAZIONE PROGRAMMA QUADRO IN MATERIA DI RICERCA (L. 30 GIUGNO 1998, N. 208; DELIBERE CIPE 17/03, 20/04, 35/05 E 3/06)	DELO STATO IN U23166	DELO STATO IN U23166	SPESA PER LA REALIZZAZIONE DEL PROGETTO DI SOSTEGNO ALLO SVILUPPO DI LABORATORI DI RICERCA NEI CAMPI DELLA NAUTICA E DELL'ENERGIA PER IL TECNOPOLLO DI RAVENNA (L. 30 GIUGNO 1998, N. 208; DEL. CIPE NN. 17 E 20/04; 3/06) - MEZZI STATALI	2.782,09	0,00	0,00	0,00	0,00	2.782,09	770.000,00
E03744	ASSEGNAZIONE ATTUAZIONE PROGRAMMA QUADRO IN MATERIA DI RICERCA (L. 30 GIUGNO 1998, N. 208; DELIBERE CIPE 17/03, 20/04, 35/05 E 3/06)	DELO STATO IN U23168	DELO STATO IN U23168	TRASFERIMENTO AL MINISTERO DELLO SVILUPPO ECONOMICO DEL COFINANZIAMENTO REGIONALE RELATIVO AI CONTRATTI DI PROGRAMMA CONSORZIO LA LIGURIANA E BASSO FERRARESE (L. 30 GIUGNO 1998, N. 208; DEL. CIPE NN. 20/04 E 35/05)	282.261,03	0,00	0,00	0,00	0,00	282.261,03	0,00
E03744	ASSEGNAZIONE ATTUAZIONE PROGRAMMA QUADRO IN MATERIA DI RICERCA (L. 30 GIUGNO 1998, N. 208; DELIBERE CIPE 17/03, 20/04, 35/05 E 3/06)	DELO STATO IN U23170	DELO STATO IN U23170	SPESA PER L'ATTUAZIONE DEL PROGETTO NAUTILUS - NELL'AMBITO DELL'ACCORDO DI PROGRAMMA QUADRO IN MATERIA DI RICERCA (L.30 GIUGNO 1998, N.208; DELIBERA CIPE 35/05) - MEZZI STATALI	0,00	0,00	0,00	0,00	0,00	0,00	280.000,00
E03744	ASSEGNAZIONE ATTUAZIONE PROGRAMMA QUADRO IN MATERIA DI RICERCA (L. 30 GIUGNO 1998, N. 208; DELIBERE CIPE 17/03, 20/04, 35/05 E 3/06)	DELO STATO IN U23171	DELO STATO IN U23171	SPESA PER LA REALIZZAZIONE DEL PROGETTO GREEN LAB VALLEY APPROVATO NELL'AMBITO DELL'ACCORDO DI PROGRAMMA QUADRO IN MATERIA DI RICERCA (LEGGE 30 GIUGNO 1998, N.208; DELIBERE CIPE 41/12) - MEZZI STATALI	329.939,74	0,00	82.484,94	247.454,80	0,00	0,00	0,00
E03744	ASSEGNAZIONE ATTUAZIONE PROGRAMMA QUADRO IN MATERIA DI RICERCA (L. 30 GIUGNO 1998, N. 208; DELIBERE CIPE 17/03, 20/04, 35/05 E 3/06)	DELO STATO IN U23173	DELO STATO IN U23173	CONTRIBUTI AD ENTI DELLE AMMINISTRAZIONI LOCALI PER LA REALIZZAZIONE DEL PROGETTO GREEN PORT APPROVATO NELL'AMBITO DELL'ACCORDO DI PROGRAMMA QUADRO IN MATERIA DI RICERCA (LEGGE 30 GIUGNO 1998, N.208; DELIBERE CIPE 41/12) - MEZZI STATALI	0,00	0,00	0,00	0,00	0,00	0,00	0,00
E03744	ASSEGNAZIONE ATTUAZIONE PROGRAMMA QUADRO IN MATERIA DI RICERCA (L. 30 GIUGNO 1998, N. 208; DELIBERE CIPE 17/03, 20/04, 35/05 E 3/06)	DELO STATO IN U23175	DELO STATO IN U23175	CONTRIBUTI AD IMPRESE PER LA REALIZZAZIONE DEL PROGETTO GREEN PORT APPROVATO NELL'AMBITO DELL'ACCORDO DI PROGRAMMA QUADRO IN MATERIA DI RICERCA (LEGGE 30 GIUGNO 1998, N.208; DELIBERE CIPE 41/12) - MEZZI STATALI	689.939,75	0,00	62.094,58	627.845,17	0,00	0,00	0,00
E03748	ASSEGNAZIONE ATTUAZIONE PROGRAMMA QUADRO IN MATERIA DI RAFFORZAMENTO DELLE RETI E DEI NODI DI SERVIZIO A SOSTEGNO DELLE AREE SOTTOUTILIZZATE (L. 30 GIUGNO 1998, N. 208; DELIBERA CIPE 34/05)	DELO STATO IN U45237	DELO STATO IN U45237	TRASFERIMENTO AI SOGGETTI ATTUATORI PER LA REALIZZAZIONE DEL NUOVO NODO INTERMODALE DI INTERSCAMBIO TRA LA LINEA AVAC MILANO-BOLOGNA, LA LINEA FERROVIARIA REGGIO EMILIA-GUASTALLA E LE LINEE DI TRASPORTO URBANO IN LOCALITA' MANCASALE (L. 30 GIUGNO 1998, N.208 - DELIBERA CIPE 34 DEL 27 MAGGIO 2005) - MEZZI STATALI	0,00	0,00	0,00	0,00	0,00	0,00	3.632.871,78

Elenco analitico delle risorse vincolate rappresentate nel prospetto del risultato di amministrazione

Natura del vincolo	Capitolo Entrata	Descrizione	Capitolo Spesa	Descrizione	Risorse vincolate al 01/01/2015 (a)	Accertamenti esercizio 2015 (b)	Impegni esercizio 2015 (c)	Fondo pluriennale vincolato del'esercizio 2015 (d)	Cancellazione dell'accertamento o eliminazione del vincolo (+) e cancellazione degli impegni (-) (e)	Risorse vincolate al 31/12/2015 (f)=(a)+(b)-(c)+(d)+(e)	Residui perenti mandati in perenzione negli esercizi precedenti e non ancora riscossi (h)
E03760	ASSEGNAZIONE DELLO STATO A VALERE SUL FONDO PER LO SVILUPPO E LA COESIONE GIA' FONDO AREE SOTTOUTILIZZATE - FAS - PER IL PERIODO 2007-2013 (DELIBERA CIPE 12011)	U03404	SPESA PER LAVORO FLESSIBILE PER L'ASSISTENZA TECNICA PER SUPPORTARE LA GESTIONE, LA SORVEGLIANZA E LA VALUTAZIONE DEL PROGRAMMA ATTUATIVO DEL DOCUMENTO UNICO DI PROGRAMMAZIONE (DUP); QUOTA DEL FONDO PER LO SVILUPPO E LA COESIONE - FSC (EX FAS) 2007-2013 (DEL. CIPE N.1 DEL 2011) - RISORSE STATALI	230.261,21	0,00	18.300,00	171.700,00	0,00	40.261,21	0,00	
E03760	ASSEGNAZIONE DELLO STATO A VALERE SUL FONDO PER LO SVILUPPO E LA COESIONE GIA' FONDO AREE SOTTOUTILIZZATE - FAS - PER IL PERIODO 2007-2013 (DELIBERA CIPE 12011)	U03406	SPESA PER CONSULENZE PER L'ASSISTENZA TECNICA PER SUPPORTARE LA GESTIONE, LA SORVEGLIANZA E LA VALUTAZIONE DEL PROGRAMMA ATTUATIVO DEL DOCUMENTO UNICO DI PROGRAMMAZIONE (DUP); QUOTA DEL FONDO PER LO SVILUPPO E LA COESIONE - FSC (EX FAS) 2007-2013 (DEL. CIPE N.1 DEL 2011) - RISORSE STATALI	35.000,00	0,00	0,00	0,00	0,00	35.000,00	0,00	
E03760	ASSEGNAZIONE DELLO STATO A VALERE SUL FONDO PER LO SVILUPPO E LA COESIONE GIA' FONDO AREE SOTTOUTILIZZATE - FAS - PER IL PERIODO 2007-2013 (DELIBERA CIPE 12011)	U03411	SPESA PER ALTRI BENI DI CONSUMO PER L'ASSISTENZA TECNICA PER SUPPORTARE LA GESTIONE, LA SORVEGLIANZA E LA VALUTAZIONE DEL PROGRAMMA ATTUATIVO DEL DOCUMENTO UNICO DI PROGRAMMAZIONE (DUP); QUOTA DEL FONDO PER LO SVILUPPO E LA COESIONE - FSC (EX FAS) 2007-2013 (DEL. CIPE N.1 DEL 2011) - RISORSE STATALI	0,00	0,00	0,00	0,00	0,00	0,00	0,00	
E03760	ASSEGNAZIONE DELLO STATO A VALERE SUL FONDO PER LO SVILUPPO E LA COESIONE GIA' FONDO AREE SOTTOUTILIZZATE - FAS - PER IL PERIODO 2007-2013 (DELIBERA CIPE 12011)	U03415	SPESA PER SERVIZI INFORMATICI E DI TELECOMUNICAZIONE PER L'ASSISTENZA TECNICA PER SUPPORTARE LA GESTIONE, LA SORVEGLIANZA E LA VALUTAZIONE DEL PROGRAMMA ATTUATIVO DEL DOCUMENTO UNICO DI PROGRAMMAZIONE (DUP); QUOTA DEL FONDO PER LO SVILUPPO E LA COESIONE - FSC (EX FAS) 2007-2013 (DEL. CIPE N.1 DEL 2011) - RISORSE STATALI	0,00	0,00	0,00	0,00	0,00	0,00	0,00	
E03760	ASSEGNAZIONE DELLO STATO A VALERE SUL FONDO PER LO SVILUPPO E LA COESIONE GIA' FONDO AREE SOTTOUTILIZZATE - FAS - PER IL PERIODO 2007-2013 (DELIBERA CIPE 12011)	U03423	SPESA DI ASSISTENZA TECNICA PER SUPPORTARE LA GESTIONE, LA SORVEGLIANZA E LA VALUTAZIONE DEL PROGRAMMA ATTUATIVO DEL DOCUMENTO UNICO DI PROGRAMMAZIONE (DUP); QUOTA DEL FONDO PER LO SVILUPPO E LA COESIONE - FSC (EX FAS) 2007-2013 (DEL. CIPE N.1 DEL 2011) - RISORSE STATALI	0,00	0,00	0,00	0,00	0,00	0,00	0,00	
E03760	ASSEGNAZIONE DELLO STATO A VALERE SUL FONDO PER LO SVILUPPO E LA COESIONE GIA' FONDO AREE SOTTOUTILIZZATE - FAS - PER IL PERIODO 2007-2013 (DELIBERA CIPE 12011)	U03425	CONTRIBUTI AD AMMINISTRAZIONI PUBBLICHE PER L'ATTUAZIONE DEL PROGRAMMA ATTUATIVO DEL DOCUMENTO UNICO DI PROGRAMMAZIONE (DUP) PER AZIONI DI SUPPORTO ALLA PROGETTAZIONE DEGLI INTERVENTI; QUOTA DEL FONDO PER LO SVILUPPO E LA COESIONE - FSC (EX FAS) 2007-2013 (DEL. CIPE N.1 DEL 2011) - RISORSE STATALI	0,00	0,00	0,00	0,00	0,00	0,00	0,00	

Elenco analitico delle risorse vincolate rappresentate nel prospetto del risultato di amministrazione

Natura del vincolo	Capitolo Entrata	Descrizione	Capitolo Spesa	Descrizione	Risorse vincolate al 01/01/2015 (a)	Accertamenti esercizio 2015 (b)	Impegni esercizio 2015 (c)	Fondo pluriennale vincolato del'esercizio 2015 (d)	Cancellazione dell'accertamento o eliminazione del vincolo (+) e cancellazione degli impegni (-) (e)	Risorse vincolate al 31/12/2015 (f)=(a)+(b)-(c)+(d)-(e)	Residui perenti mandati in pertinenza negli esercizi precedenti e non ancora riscossi (h)
E03760		ASSEGNAZIONE DELLO STATO A VALERE SUL FONDO PER LO SVILUPPO E LA COESIONE GIA' FONDO AREE SOTTOUTILIZZATE - FAS - PER IL PERIODO 2007-2013 (DELIBERA CIPE 12011)	U30648	CONTRIBUTI IN CONTO CAPITALE A ENTI DELLE AMMINISTRAZIONI LOCALI PER LA REALIZZAZIONE DI INTERVENTI DI MIGLIORAMENTO DELLE FUNZIONI URBANE E MOBILITA' ATTRAVERSO LA MANUTENZIONE, IL RISANAMENTO DI SPAZI URBANI, STRADE, PIAZZE, EDIFICI DI INTERESSE STORICO O ARCHITETTONICO PREVISTI NEL DOCUMENTO UNICO DI PROGRAMMAZIONE (DUP); QUOTA DEL FONDO PER LO SVILUPPO E LA COESIONE - FSC(EX FAS) 2007-2013 (DEL. CIPE N.1 DEL 2011) - MEZZI STATALI	3.723.349,78	0,00	1.000.000,00	500.000,00	0,00	2.223.349,78	0,00
E03760		ASSEGNAZIONE DELLO STATO A VALERE SUL FONDO PER LO SVILUPPO E LA COESIONE GIA' FONDO AREE SOTTOUTILIZZATE - FAS - PER IL PERIODO 2007-2013 (DELIBERA CIPE 12011)	U43656	CONTRIBUTI PER INTERVENTI RELATIVI AD AMMODERNAMENTO E POTERIZIAMENTO DELLE FERROVIE REGIONALI - QUOTA DEL FONDO PER LO SVILUPPO E LA COESIONE - FSC (EX FAS) 2007-2013 - PREVISI NEL DOCUMENTO UNICO DI PROGRAMMAZIONE (DUP) (DEL. CIPE N. 1 DEL 2011; ARTT.31, COMMA 2, LETT. D) E 34, COMMA 1, LETT A), COMMA 4 E 6 LETT B) E C BIS, LR 2 OTTOBRE 1998, N.30) - MEZZI STATALI	8.549.689,75	0,00	0,00	0,00	0,00	8.549.689,75	0,00
E03760		ASSEGNAZIONE DELLO STATO A VALERE SUL FONDO PER LO SVILUPPO E LA COESIONE GIA' FONDO AREE SOTTOUTILIZZATE - FAS - PER IL PERIODO 2007-2013 (DELIBERA CIPE 12011)	U43658	CONTRIBUTI PER INTERVENTI RELATIVI AD AMMODERNAMENTO E POTERIZIAMENTO DELLE FERROVIE REGIONALI - QUOTA DEL FONDO PER LO SVILUPPO E LA COESIONE - FSC (EX FAS) 2007-2013 - PREVISI NEL DOCUMENTO UNICO DI PROGRAMMAZIONE (DUP) (DEL. CIPE N. 1 DEL 2011) - MEZZI STATALI	1.500.000,00	0,00	0,00	0,00	0,00	1.500.000,00	0,00
E03760		ASSEGNAZIONE DELLO STATO A VALERE SUL FONDO PER LO SVILUPPO E LA COESIONE GIA' FONDO AREE SOTTOUTILIZZATE - FAS - PER IL PERIODO 2007-2013 (DELIBERA CIPE 12011)	U46138	CONTRIBUTI IN CONTO CAPITALE A ENTI DELLE AMMINISTRAZIONI LOCALI PER L'ACQUISIZIONE DI AREE E LA REALIZZAZIONE DELLE OPERE DI URBANIZZAZIONE PRIMARIA E SECONDARIA PER LO SVILUPPO E IL MIGLIORAMENTO DELLE INFRASTRUTTURE DI TRASPORTO E/O AD ESSE COLLEGATE, PREVISTI NEL DOCUMENTO UNICO DI PROGRAMMAZIONE (DUP); QUOTA DEL FONDO PER LO SVILUPPO E LA COESIONE - FSC (EX FAS) 2007-2013 (DEL. CIPE N.1 DEL 2011) - MEZZI STATALI	333.167,23	0,00	0,00	0,00	0,00	333.167,23	0,00

Elenco analitico delle risorse vincolate rappresentate nel prospetto del risultato di amministrazione

Natura del vincolo	Capitolo Entrata	Descrizione	Capitolo Spesa	Descrizione	Risorse vincolate al 01/01/2015 (a)	Accertamenti esercizio 2015 (b)	Impegni esercizio 2015 (c)	Fondo pluriennale vincolato dell'esercizio 2015 (d)	Cancellazione dell'accertamento o eliminazione del vincolo (+) e cancellazione degli impegni (-) (e)	Risorse vincolate al 31/12/2015 (f)=(a)+(b)-(c)+(d)-(e)	Residui perenti mandati in perenzione negli esercizi precedenti e non ancora riscossi (h)
E03760		ASSEGNAZIONE DELLO STATO A VALERE SUL FONDO PER LO SVILUPPO E LA COESIONE GIA' FONDO AREE SOTTOUTILIZZATE - FAS - PER IL PERIODO 2007-2013 (DELIBERA CIPE 12011)	U70727	CONTRIBUTI IN CONTO CAPITALE A ENTI DELLE AMMINISTRAZIONI LOCALI PER LA COSTRUZIONE. IL RECUPERO ED IL RESTAURO DI IMMOBILI DI PARTICOLARE VALORE STORICO E/O CULTURALE NONCHE' PER INTERVENTI DI MIGLIORAMENTO DELLA FRUIBILITA' DEGLI STESSI IMMOBILI E PER LA VALORIZZAZIONE DI COMPLESSI MONUMENTALI COMPRESA L'INNOVAZIONE TECNOLOGICA, L'ACQUISTO DI ARREDI, ATTREZZATURE E LA SISTEMAZIONE DI AREE ADIACENTI AI BENI STESSI PREVISTE NEL DOCUMENTO UNICO DI PROGRAMMAZIONE (DUP). QUOTA DEL FONDO PER LO SVILUPPO E LA COESIONE - FSC (EX FAS) 2007/2013 (DEL. CIPE N.1 DEL 2011) - MEZZI STATALI	3.061.610,90	0,00	61.610,90	0,00	0,00	3.000.000,00	0,00
E04147		TRASFERIMENTO DALLO STATO DELLE RISORSE FINANZIARIE PER INVESTIMENTI SULLE FERROVIE REGIONALI RIGUARDANTI IL PROGRAMMA EX-LEGGE 91/08 IN ATTUAZIONE DELL'ACCORDO INTEGRATIVO DEL 19 LUGLIO 2012 ALL'ACCORDO DI PROGRAMMA STIPULATO IN DATA 18 DICEMBRE 2002 (ART. 15 DLGS. 19 NOVEMBRE 1997, N. 422)	U43666	CONTRIBUTI PER INTERVENTI DI AMMODERNAMENTO E POTENZIAMENTO DELLE FERROVIE REGIONALI (ART. 31, COMMA 2, LETT. D) E ART. 34, COMMA 1, LETT. A), COMMI 4 E 6, LETT. B) E C) BIS), LR. 2 OTTOBRE 1998, N. 30; L.91/01/1986; ACCORDO DI PROGRAMMA DEL 18 DICEMBRE 2002 STIPULATO AI SENSI DELL'ART. 15, DLGS. 19 NOVEMBRE 1997, N.422; ACCORDO INTEGRATIVO DEL 19 LUGLIO 2012 ALL'ACCORDO DI PROGRAMMA DEL 18 DICEMBRE 2002) - MEZZI STATALI	1.271.176,02	0,00	0,00	0,00	0,00	1.271.176,02	0,00
E04162		QUOTA PARTE DI INTROITI DERIVANTI DALLA RISCOSSIONE DELLE TARIFFE DI CUI AL DECRETO LEGISLATIVO 19 NOVEMBRE 2008, N. 194.	U64305	SPESA FINALIZZATE ALL'ATTUAZIONE DEL PIANO REGIONALE INTEGRATO DEI CONTROLLI (ART.7, COMMA 1 LETT.B), DLGS. 19 NOVEMBRE 2008, N.194).	256.940,41	0,00	256.940,41	0,00	0,00	0,00	0,00
E04162		QUOTA PARTE DI INTROITI DERIVANTI DALLA RISCOSSIONE DELLE TARIFFE DI CUI AL DECRETO LEGISLATIVO 19 NOVEMBRE 2008, N. 194.	U64307	TRASFERIMENTI AD AZIENDE SANITARIE ED ALTRI ENTI ED ISTITUTI PER L'ATTUAZIONE DEL PIANO REGIONALE INTEGRATO DEI CONTROLLI (ART. 7, COMMA 1, LETT. B) DLGS. 19 NOVEMBRE 2008, N. 194)	300.000,00	0,00	300.000,00	0,00	0,00	0,00	0,00
E04238		CONTRIBUTO DELL'UNIONE EUROPEA PER IL TRAMITE DELLA REGIONE LAZIO PER L'ATTUAZIONE DEL PROGETTO "COASTGAP NELL'AMBITO DELL'OBBIETTIVO COOPERAZIONE TERRITORIALE EUROPEA 2007-2013 - PROGRAMMA MED. (REGOLAMENTI (CE) 1080/2006 E 1083/2006; DEC. C/2007) 6578; CONTRATTO N. 1CAP-MED012-08 IN DATA 24/07/2013)	U88217	SPESA PER L'ATTUAZIONE DEL PROGETTO "COASTGAP - COASTAL GOVERNANCE AND ADAPTION POLICES IN THE MEDITERRANEAN" NELL'AMBITO DELL'OBBIETTIVO "COOPERAZIONE TERRITORIALE EUROPEA 2007-2013" - PROGRAMMA TRANSNAZIONALE MEDITERRANEO - (REGOLAMENTI (CE) 1080/2006 E 1083/2006; DEC. C/2007)65778; CONTRATTO N. 1CAP-MED012-08 DEL 24 LUGLIO 2013) - QUOTA U.E.	127,99	0,00	0,00	0,00	127,99	0,00	0,00

Elenco analitico delle risorse vincolate rappresentate nel prospetto del risultato di amministrazione

Natura del vincolo	Capitolo Entrata	Descrizione	Capitolo Spesa	Descrizione	Risorse vincolate al 01/01/2015 (a)	Accertamenti esercizio 2015 (b)	Impegni esercizio 2015 (c)	Fondo pluriennale vincolato del'esercizio 2015 (d)	Cancellazione dell'accertamento o eliminazione del vincolo (+) e cancellazione degli impegni (-) (e)	Risorse vincolate al 31/12/2015 (f)=(a)+(b)-(c)+(d)-(e)	Residui perenti mandati in perenzione negli esercizi precedenti e non ancora riscossi (h)
	E04240	CONTRIBUTO DELL'UNIONE EUROPEA PER IL TRAMITE DI LFU BAYERISCHES LANDESAAMT FUR UMWELT ABTEILUNG 10: GEOLOGISCHER DIENST (AUGSBURG - GERMANY) IN ATTUAZIONE DEL PROGETTO "GEOMOL" DEL PROGRAMMA DI COOPERAZIONE TERRITORIALE EUROPEA "SPAZIO ALPINO" 2007-2013 - (REGOLAMENTI (CE) 1080/2006 E 1083/2006; DEC. C/2007/4296; CONTRATTO DEL 12 LUGLIO 2012 N. 10-4-3-DE)	U38213	SPESA PER PRESTAZIONI PROFESSIONALI E SPECIALISTICHE PER L'ATTUAZIONE DEL PROGETTO "GEOMOL" - NELL'AMBITO DELL'OBIETTIVO "COOPERAZIONE TERRITORIALE EUROPEA 2007-2013" - PROGRAMMA TRANSNAZIONALE SPAZIO ALPINO - (REGOLAMENTI (CE) 1080/2006 E 1083/2006; DEC. C/2007/4296; CONTRATTO N. 10-4-3-DE DEL 12 LUGLIO 2013) - QUOTA U.E.	0,00	238,62	0,00	0,00	0,00	238,62	0,00
	E04244	CONTRIBUTO DELL'UNIONE EUROPEA PER IL TRAMITE DI CENTRE FOR RENEWABLE ENERGY SOURCES AND SAVING (GRES) PER L'ATTUAZIONE DEL PROGETTO N. 1C-MED12-73 "REPUBLIC-MED" - NELL'AMBITO DELL'OBIETTIVO "COOPERAZIONE TERRITORIALE EUROPEA 2007-2013" - PROGRAMMA MED (REGOLAMENTI (CE) 1080/2006 E 1083/2006; DEC. C/2007/6578; CONTRATTO IN DATA 25 APRILE 2013)	U30140	SPESA PER L'ATTUAZIONE DEL PROGETTO N. 1C-MED12-73 "REPUBLIC-MED" - NELL'AMBITO DELL'OBIETTIVO "COOPERAZIONE TERRITORIALE EUROPEA 2007-2013" - PROGRAMMA MED (REGOLAMENTI (CE) 1080/2006 E 1083/2006; DEC. C/2007/6578; CONTRATTO IN DATA 25 APRILE 2013) - QUOTA U.E.	3.737,42	8.661,05	12.398,47	0,00	0,00	0,00	0,00
	E04244	CONTRIBUTO DELL'UNIONE EUROPEA PER IL TRAMITE DI CENTRE FOR RENEWABLE ENERGY SOURCES AND SAVING (GRES) PER L'ATTUAZIONE DEL PROGETTO N. 1C-MED12-73 "REPUBLIC-MED" - NELL'AMBITO DELL'OBIETTIVO "COOPERAZIONE TERRITORIALE EUROPEA 2007-2013" - PROGRAMMA MED (REGOLAMENTI (CE) 1080/2006 E 1083/2006; DEC. C/2007/6578; CONTRATTO IN DATA 25 APRILE 2013)	U30153	SPESA PER SERVIZI DI LAVORO FLESSIBILE PER L'ATTUAZIONE DEL PROGETTO N. 1C-MED12-73 "REPUBLIC-MED" - NELL'AMBITO DELL'OBIETTIVO "COOPERAZIONE TERRITORIALE EUROPEA 2007-2013" - PROGRAMMA MED (REGOLAMENTI (CE) 1080/2006 E 1083/2006; DEC. C/2007/6578; CONTRATTO IN DATA 25 APRILE 2013) - QUOTA U.E.	0,00	0,00	0,00	0,00	0,00	0,00	0,00
	E04244	CONTRIBUTO DELL'UNIONE EUROPEA PER IL TRAMITE DI CENTRE FOR RENEWABLE ENERGY SOURCES AND SAVING (GRES) PER L'ATTUAZIONE DEL PROGETTO N. 1C-MED12-73 "REPUBLIC-MED" - NELL'AMBITO DELL'OBIETTIVO "COOPERAZIONE TERRITORIALE EUROPEA 2007-2013" - PROGRAMMA MED (REGOLAMENTI (CE) 1080/2006 E 1083/2006; DEC. C/2007/6578; CONTRATTO IN DATA 25 APRILE 2013)	U30161	SPESA PER PRESTAZIONI PROFESSIONALI E SPECIALISTICHE PER L'ATTUAZIONE DEL PROGETTO N. 1C-MED12-73 "REPUBLIC-MED" - NELL'AMBITO DELL'OBIETTIVO "COOPERAZIONE TERRITORIALE EUROPEA 2007-2013" - PROGRAMMA MED (REGOLAMENTI (CE) 1080/2006 E 1083/2006; DEC. C/2007/6578; CONTRATTO IN DATA 25 APRILE 2013) - QUOTA U.E.	0,00	8.400,00	8.400,00	0,00	0,00	0,00	0,00
	E04248	CONTRIBUTO DELL'UNIONE EUROPEA PER IL TRAMITE DI THE LOCAL GOVERNMENT OF BUDAPEST DISTRICT 18. PESTSZENTLOINC - PESTSZENTIMRE PER L'ATTUAZIONE DEL PROGETTO "4CE489P4 - AIRLED" - NELL'AMBITO DELL'OBIETTIVO "COOPERAZIONE TERRITORIALE EUROPEA 2007-2013" - PROGRAMMA TRANSNAZIONALE CENTRAL EUROPE (REGOLAMENTI (CE) 1080/2006 E 1083/2006; DEC. C/2007/5817; CONTRATTO DEL 24 SETTEMBRE 2012)	U41386	SPESA PER L'ATTUAZIONE DEL PROGETTO "AIRLED" - LOCAL ECONOMIC DEVELOPMENT IN AIRPORT CATCHMENT AREAS - NELL'AMBITO DELL'OBIETTIVO "COOPERAZIONE TERRITORIALE EUROPEA 2007-2013" - CENTRO PROGRAMMA TRANSNAZIONALE EUROPA (REGOLAMENTI (CE) N.1080/2006 E N.1083/2006; DEC. C/2007/5817; CONTRATTO DEL 24 SETTEMBRE 2012) - QUOTA U.E.	0,00	3.492,24	0,00	0,00	0,00	3.492,24	0,00



Elenco analitico delle risorse vincolate rappresentate nel prospetto del risultato di amministrazione

Natura del vincolo	Capitolo Entrata	Descrizione	Capitolo Spesa	Descrizione	Risorse vincolate al 01/01/2015 (a)	Accertamenti esercizio 2015 (b)	Impegni esercizio 2015 (c)	Fondo pluriennale vincolato 2015 (d)	Cancellazione dell'accertamento o eliminazione del vincolo (+) e cancellazione degli impegni (-) (e)	Risorse vincolate al 31/12/2015 (f)=(a)+(b)-(c)-(d)+(e)	Residui perenti mandati in perenzione negli esercizi precedenti e non ancora rescritti (h)
E04246		CONTRIBUTO DELL'UNIONE EUROPEA PER IL TRAMITE DI THE LOCAL GOVERNMENT OF BUDAPEST DISTRICT 18, PESTSZENTLORINC-PESTSZENTIMRE PER L'ATTUAZIONE DEL PROGETTO "ACE489P4 - AIRLED" NELL'AMBITO DELL'OBIETTIVO "COOPERAZIONE TERRITORIALE EUROPEA" 2007-2013 - PROGRAMMA TRANSNAZIONALE CENTRAL EUROPE (REGOLAMENTI (CE)1080/2006 E 1083/2006; DEC. C/2007/5817; CONTRATTO DEL 24 SETTEMBRE 2012)	U41384	SPESA PER L'ACQUISTO DI PRODOTTI INFORMATICI PER L'ATTUAZIONE DEL PROGETTO "AIRLED" LOCAL ECONOMIC DEVELOPMENT IN AIRPORT CATCHMENT AREAS - NELL'AMBITO DELL'OBIETTIVO "COOPERAZIONE TERRITORIALE EUROPEA 2007-2013" - CENTRO EUROPA TRANSNAZIONALE (CE) N.1080/2006 E N.1083/2006; DEC. C/2007/5817; CONTRATTO DEL 24 SETTEMBRE 2012 - QUOTA U.E.	9.077,16	8.113,89	0,00	0,00	0,00	17.130,85	0,00
E04246		CONTRIBUTO DELL'UNIONE EUROPEA PER IL TRAMITE DI THE LOCAL GOVERNMENT OF BUDAPEST DISTRICT 18, PESTSZENTLORINC-PESTSZENTIMRE PER L'ATTUAZIONE DEL PROGETTO "ACE489P4 - AIRLED" NELL'AMBITO DELL'OBIETTIVO "COOPERAZIONE TERRITORIALE EUROPEA" 2007-2013 - PROGRAMMA TRANSNAZIONALE CENTRAL EUROPE (REGOLAMENTI (CE)1080/2006 E 1083/2006; DEC. C/2007/5817; CONTRATTO DEL 24 SETTEMBRE 2012)	U41394	SPESA PER L'ACQUISTO DI PRODOTTI INFORMATICI PER L'ATTUAZIONE DEL PROGETTO "AIRLED" LOCAL ECONOMIC DEVELOPMENT IN AIRPORT CATCHMENT AREAS - NELL'AMBITO DELL'OBIETTIVO "COOPERAZIONE TERRITORIALE EUROPEA 2007-2013" - CENTRO EUROPA TRANSNAZIONALE (CE) N.1080/2006 E N.1083/2006; DEC. C/2007/5817; CONTRATTO DEL 24 SETTEMBRE 2012 - QUOTA U.E.	0,00	0,00	0,00	0,00	0,00	0,00	0,00
E04251		CONTRIBUTO DELL'UNIONE EUROPEA SUL FONDO SOCIALE EUROPEO PER IL FINANZIAMENTO DEL PROGRAMMA OPERATIVO REGIONALE 2014/2020 OBIETTIVO "INVESTIMENTI A FAVORE DELLA CRESCITA E DELL'OCCUPAZIONE" (REGOLAMENTO UE N. 1303 DEL 17 DICEMBRE 2013; DEC. C/2014) 9750 DEL 12 DICEMBRE 2014)	U75662	ASSEGNAZIONE AGLI ENTI DELLE AMMINISTRAZIONI LOCALI PER INTERVENTI FINALIZZATI ALLA CRESCITA E OCCUPAZIONE (OBIETTIVO "INVESTIMENTI A FAVORE DELLA CRESCITA E OCCUPAZIONE" - PROGRAMMA OPERATIVO REGIONALE 2014/2020 - CONTRIBUTO CE SUL FSE (REGOLAMENTO UE N. 1303 DEL 17 DICEMBRE 2013; DEC. C/2014) 9750 DEL 12 DICEMBRE 2014).	0,00	0,00	0,00	0,00	0,00	0,00	0,00
E04251		CONTRIBUTO DELL'UNIONE EUROPEA SUL FONDO SOCIALE EUROPEO PER IL FINANZIAMENTO DEL PROGRAMMA OPERATIVO REGIONALE 2014/2020 OBIETTIVO "INVESTIMENTI A FAVORE DELLA CRESCITA E DELL'OCCUPAZIONE" (REGOLAMENTO UE N. 1303 DEL 17 DICEMBRE 2013; DEC. C/2014) 9750 DEL 12 DICEMBRE 2014)	U75665	ASSEGNAZIONE AGLI ENTI DI FORMAZIONE, ISTITUZIONI E ASSOCIAZIONI SENZA FINI DI LUOGO PER LA REALIZZAZIONE DI AZIONI VOLTE ALLA CRESCITA E L'OCCUPAZIONE (OBIETTIVO "INVESTIMENTI A FAVORE DELLA CRESCITA E OCCUPAZIONE" - PROGRAMMA OPERATIVO REGIONALE 2014/2020 - CONTRIBUTO CE SUL FSE (REGOLAMENTO UE N. 1303 DEL 17 DICEMBRE 2013; DEC. C/2014) 9750 DEL 12 DICEMBRE 2014).	0,00	3.645.940,49	3.642.897,99	3.042,50	0,00	0,00	0,00
E04251		CONTRIBUTO DELL'UNIONE EUROPEA SUL FONDO SOCIALE EUROPEO PER IL FINANZIAMENTO DEL PROGRAMMA OPERATIVO REGIONALE 2014/2020 OBIETTIVO "INVESTIMENTI A FAVORE DELLA CRESCITA E DELL'OCCUPAZIONE" (REGOLAMENTO UE N. 1303 DEL 17 DICEMBRE 2013; DEC. C/2014) 9750 DEL 12 DICEMBRE 2014)	U75667	ASSEGNAZIONE ALLE FAMIGLIE PER VOUCHER INCENTIVI E AZIONI FINALIZZATE ALLA CRESCITA E ALL'OCCUPAZIONE (OBIETTIVO "INVESTIMENTI A FAVORE DELLA CRESCITA E OCCUPAZIONE" - PROGRAMMA OPERATIVO REGIONALE 2014/2020 - CONTRIBUTO CE SUL FSE" (REGOLAMENTO UE N. 1303 DEL 17 DICEMBRE 2013; DEC. C/2014) 9750 DEL 12 DICEMBRE 2014).	0,00	0,00	0,00	0,00	0,00	0,00	0,00

Elenco analitico delle risorse vincolate rappresentate nel prospetto del risultato di amministrazione

Natura del Vincolo	Capitolo Entrata	Descrizione	Capitolo Spesa	Descrizione	Risorse vincolate al 01/01/2015 (a)	Accertamenti esercizio 2015 (b)	Impegni esercizio 2015 (c)	Fondo pluriennale vincolato 2015 (d)	Cancellazione dell'accertamento o eliminazione del vincolo (+) e cancellazione degli impegni (-) (e)	Risorse vincolate al 31/12/2015 (f)=(a)+(b)-(c)+(d)-(e)	Residui perenni mandati in perenzione negli esercizi precedenti e non ancora riscossi (h)
E04251		CONTRIBUTO DELL'UNIONE EUROPEA SUL FONDO SOCIALE EUROPEO PER IL FINANZIAMENTO DEL PROGRAMMA OPERATIVO REGIONALE 2014/2020 OBIETTIVO "INVESTIMENTI A FAVORE DELLA CRESCITA E DELL'OCCUPAZIONE" (REGOLAMENTO UE N. 1303 DEL 17 DICEMBRE 2013, DEC. C(2014) 9750 DEL 12 DICEMBRE 2014)	U7569	ASSEGNAZIONE ALLE AUTONOME SCOLASTICHE PER AZIONI VOLTE ALLA CRESCITA E ALL'OCCUPAZIONE. (OBIETTIVO "INVESTIMENTI A FAVORE DELLA CRESCITA E OCCUPAZIONE" - PROGRAMMA OPERATIVO REGIONALE 2014/2020 - CONTRIBUTO CE SUL FSE" (REGOLAMENTO UE N. 1303 DEL 17 DICEMBRE 2013, DEC. C(2014) 9750 DEL 12 DICEMBRE 2014)	0,00	0,00	0,00	0,00	0,00	0,00	0,00
E04251		CONTRIBUTO DELL'UNIONE EUROPEA SUL FONDO SOCIALE EUROPEO PER IL FINANZIAMENTO DEL PROGRAMMA OPERATIVO REGIONALE 2014/2020 OBIETTIVO "INVESTIMENTI A FAVORE DELLA CRESCITA E DELL'OCCUPAZIONE" (REGOLAMENTO UE N. 1303 DEL 17 DICEMBRE 2013, DEC. C(2014) 9750 DEL 12 DICEMBRE 2014)	U7571	ASSEGNAZIONE ALLE IMPRESE PER LA REALIZZAZIONE DI AZIONI VOLTE ALLA CRESCITA E L'OCCUPAZIONE. (OBIETTIVO "INVESTIMENTI A FAVORE DELLA CRESCITA E OCCUPAZIONE" - PROGRAMMA OPERATIVO REGIONALE 2014/2020 - CONTRIBUTO CE SUL FSE" (REGOLAMENTO UE N. 1303 DEL 17 DICEMBRE 2013, DEC. C(2014) 9750 DEL 12 DICEMBRE 2014)	0,00	2.344.602,80	2.333.282,90	11.319,90	0,00	0,00	0,00
E04251		CONTRIBUTO DELL'UNIONE EUROPEA SUL FONDO SOCIALE EUROPEO PER IL FINANZIAMENTO DEL PROGRAMMA OPERATIVO REGIONALE 2014/2020 OBIETTIVO "INVESTIMENTI A FAVORE DELLA CRESCITA E DELL'OCCUPAZIONE" (REGOLAMENTO UE N. 1303 DEL 17 DICEMBRE 2013, DEC. C(2014) 9750 DEL 12 DICEMBRE 2014)	U7573	SPESA PER ACQUISIZIONE DI SERVIZI DI RAPPRESENTANZA, ORGANIZZAZIONE EVENTI, PUBBLICITA' E SERVIZI PER TRASFERTA CONNESSI ALLE AZIONI PREVISTE DAL PROGRAMMA OPERATIVO 2014/2020 (OBIETTIVO "INVESTIMENTI A FAVORE DELLA CRESCITA E OCCUPAZIONE" - PROGRAMMA OPERATIVO REGIONALE 2014/2020 - CONTRIBUTO CE SUL FSE (REGOLAMENTO UE N. 1303 DEL 17 DICEMBRE 2013, DEC. C(2014) 9750 DEL 12 DICEMBRE 2014).	0,00	400.208,43	9.446,46	0,00	0,00	390.761,97	0,00
E04251		CONTRIBUTO DELL'UNIONE EUROPEA SUL FONDO SOCIALE EUROPEO PER IL FINANZIAMENTO DEL PROGRAMMA OPERATIVO REGIONALE 2014/2020 OBIETTIVO "INVESTIMENTI A FAVORE DELLA CRESCITA E DELL'OCCUPAZIONE" (REGOLAMENTO UE N. 1303 DEL 17 DICEMBRE 2013, DEC. C(2014) 9750 DEL 12 DICEMBRE 2014)	U7575	SPESA PER PRESTAZIONI PROFESSIONALI E SPECIALISTICHE CONNESSE ALLE AZIONI PREVISTE DAL PROGRAMMA OPERATIVO 2014/2020 (OBIETTIVO "INVESTIMENTI A FAVORE DELLA CRESCITA E OCCUPAZIONE" - PROGRAMMA OPERATIVO REGIONALE 2014/2020 - CONTRIBUTO CE SUL FSE (REGOLAMENTO UE N. 1303 DEL 17 DICEMBRE 2013, DEC. C(2014) 9750 DEL 12 DICEMBRE 2014).	0,00	1.000.000,00	244.360,96	0,00	0,00	755.639,05	0,00
E04251		CONTRIBUTO DELL'UNIONE EUROPEA SUL FONDO SOCIALE EUROPEO PER IL FINANZIAMENTO DEL PROGRAMMA OPERATIVO REGIONALE 2014/2020 OBIETTIVO "INVESTIMENTI A FAVORE DELLA CRESCITA E DELL'OCCUPAZIONE" (REGOLAMENTO UE N. 1303 DEL 17 DICEMBRE 2013, DEC. C(2014) 9750 DEL 12 DICEMBRE 2014)	U7577	SPESA PER SERVIZI INFORMATICI CONNESSI ALE ATTIVITA' AZIONI PREVISTE DAL PROGRAMMA OPERATIVO 2014/2020 (OBIETTIVO "INVESTIMENTI A FAVORE DELLA CRESCITA E OCCUPAZIONE" - PROGRAMMA OPERATIVO REGIONALE 2014/2020 - CONTRIBUTO CE SUL FSE" (REGOLAMENTO UE N. 1303 DEL 17 DICEMBRE 2013, DEC. C(2014) 9750 DEL 12 DICEMBRE 2014).	0,00	0,00	0,00	0,00	0,00	0,00	0,00

Elenco analitico delle risorse vincolate rappresentate nel prospetto del risultato di amministrazione

Natura del Vincolo	Capitolo Entrata	Descrizione	Capitolo Spesa	Descrizione	Risorse vincolate al 01/01/2015 (a)	Accertamenti esercizio 2015 (b)	Impegni esercizio 2015 (c)	Fondo pluriennale vincolato dell'esercizio 2015 (d)	Cancellazione dell'accertamento o eliminazione del vincolo (+) e cancellazione degli impegni (-) (e)	Risorse vincolate al 31/12/2015 (f)=(a)+(b)-(c)+(d)-(e)	Residui perenti mandati in perenzione negli esercizi precedenti e non ancora riscossi (h)
E04252		CONTRIBUTO DELL'UNIONE EUROPEA PER IL TRAMITE DELLA CONEROBUS SPA PER IL PROGETTO "INTERMODAL" NELL'AMBITO DELL'OBIETTIVO "COOPERAZIONE TERRITORIALE EUROPEA" 2007-2013 - PROGRAMMA IPA ADRIATICO (REGG.CE N. 1080/2006 E N. 718/2007; DECISIONE C/2008/1073; CONTRATTO IN DATA 30/10/2012; PROGETTO N.2 ORD/089)	U23389	"INTERMODAL" NELL'AMBITO DELL'OBIETTIVO "COOPERAZIONE TERRITORIALE EUROPEA 2007-2013" - PROGRAMMA TRANSFRONTALIERO IPA ADRIATICO (REGOLAMENTI (CE) N.1080/2006, 1085/2006 E 718/2007; DEC. C/2008/1073; CONTRATTO DEL 30 OTTOBRE 2012; PROGETTO N.2 ORD/089) - QUOTA UE	1.172,66	0,00	0,00	1.172,66	0,00	0,00	0,00
E04252		CONTRIBUTO DELL'UNIONE EUROPEA PER IL TRAMITE DELLA CONEROBUS SPA PER IL PROGETTO "INTERMODAL" NELL'AMBITO DELL'OBIETTIVO "COOPERAZIONE TERRITORIALE EUROPEA" 2007-2013 - PROGRAMMA IPA ADRIATICO (REGG.CE N. 1080/2006 E N. 718/2007; DECISIONE C/2008/1073; CONTRATTO IN DATA 30/10/2012; PROGETTO N.2 ORD/089)	U23389	SPESA PER PRESTAZIONI PROFESSIONALI E SPECIALISTICHE PER L'ATTUAZIONE DEL PROGETTO "INTERMODAL" NELL'AMBITO DELL'OBIETTIVO "COOPERAZIONE TERRITORIALE EUROPEA 2007-2013" - PROGRAMMA TRANSFRONTALIERO IPA ADRIATICO (REGOLAMENTI (CE) N.1080/2006, 1085/2006 E 718/2007; DEC. C/2008/1073; CONTRATTO DEL 30 OTTOBRE 2012; PROGETTO N.2 ORD/089) - QUOTA UE	0,00	10.200,00	10.200,00	0,00	0,00	0,00	0,00
E04253		CONTRIBUTO DELL'UNIONE EUROPEA SUL FONDO EUROPEO DI SVILUPPO REGIONALE PER IL FINANZIAMENTO DEL PROGRAMMA OPERATIVO REGIONALE 2014/2020 OBIETTIVO "INVESTIMENTI A FAVORE DELLA CRESCITA E DELL'OCCUPAZIONE" - QUOTA CORRENTE/REGOLAMENTO UE N. 1303 DEL 17 DICEMBRE 2013; DEC. C/2015/ 928 DEL 12 FEBBRAIO 2015)	U22003	CONTRIBUTI AD IMPRESE ANCHE IN FORMA AGGREGATA, PER IL POTENZIAMENTO DEL SISTEMA INNOVATIVO REGIONALE E NAZIONALE E PER LA REALIZZAZIONE DI UNA RETE DI INFRASTRUTTURE DELLA RICERCA (ASSE 1, ATTIVITA' 1.2.2 E 1.5.1 FOR FESR 2014/2020/REG. CE 1303/2013; DECISIONE C/2015/928) - QUOTA UE	0,00	0,00	0,00	0,00	0,00	0,00	0,00
E04253		CONTRIBUTO DELL'UNIONE EUROPEA SUL FONDO EUROPEO DI SVILUPPO REGIONALE PER IL FINANZIAMENTO DEL PROGRAMMA OPERATIVO REGIONALE 2014/2020 OBIETTIVO "INVESTIMENTI A FAVORE DELLA CRESCITA E DELL'OCCUPAZIONE" - QUOTA CORRENTE/REGOLAMENTO UE N. 1303 DEL 17 DICEMBRE 2013; DEC. C/2015/ 928 DEL 12 FEBBRAIO 2015)	U22006	CONTRIBUTI A IMPRESE ANCHE IN FORMA ASSOCIATA, PER ATTIVITA' COLLABORATIVA DI RICERCA E DI SVILUPPO (ASSE 1, ATTIVITA' 1.1.1, E 1.1.4, POR FESR 2014/2020/REG. CE 1303/2013; DECISIONE C/2015/ 928) - QUOTA UE	0,00	0,00	0,00	0,00	0,00	0,00	0,00
E04253		CONTRIBUTO DELL'UNIONE EUROPEA SUL FONDO EUROPEO DI SVILUPPO REGIONALE PER IL FINANZIAMENTO DEL PROGRAMMA OPERATIVO REGIONALE 2014/2020 OBIETTIVO "INVESTIMENTI A FAVORE DELLA CRESCITA E DELL'OCCUPAZIONE" - QUOTA CORRENTE/REGOLAMENTO UE N. 1303 DEL 17 DICEMBRE 2013; DEC. C/2015/ 928 DEL 12 FEBBRAIO 2015)	U22009	CONTRIBUTI A IMPRESE PER LA CREAZIONE E LO SVILUPPO DI START-UP INNOVATIVE E SPIN-OFF DELLA RICERCA (ASSE 1, ATTIVITA' 1.4.1 POR FESR 2014/2020/REG. CE 1303/2013; DECISIONE C/2015/928) - QUOTA UE	0,00	0,00	0,00	0,00	0,00	0,00	0,00

Elenco analitico delle risorse vincolate rappresentate nel prospetto del risultato di amministrazione

Natura del Vincolo	Capitolo Entrata	Descrizione	Capitolo Spesa	Descrizione	Risorse vincolate al 01/01/2015 (a)	Accertamenti esercizio 2015 (b)	Impegni esercizio 2015 (c)	Fondo pluriennale vincolato 2015 (d)	Cancellazione dell'accertamento o eliminazione del vincolo (+) e cancellazione degli impegni (-) (e)	Risorse vincolate al 31/12/2015 (f)=(a)+(b)-(c)+(d)-(e)	Residui perenti mandati in perenzione negli esercizi precedenti e non ancora riscossi (h)
E04253		CONTRIBUTO DELL'UNIONE EUROPEA SUL FONDO EUROPEO DI SVILUPPO REGIONALE PER IL FINANZIAMENTO DEL PROGRAMMA OPERATIVO REGIONALE 2014/2020 OBIETTIVO "INVESTIMENTI A FAVORE DELLA CRESCITA E DELL'OCCUPAZIONE" - QUOTA CORRENTE/REGOLAMENTO UE N. 1303 DEL 17 DICEMBRE 2013. DEC. C(2015) 928 DEL 12 FEBBRAIO 2015)	U22013	ASSEGNAZIONE AD INTERMEDIARI FINANZIARI DI UN FONDO PER IL SOSTEGNO AGLI INVESTIMENTI REALIZZATI DALLE IMPRESE PER PROGETTI DI RICERCA (ASSE 1, ATTIVITA' 1.1.4 POR FESR 2014/2020/REG. CE 1303/2013; DECISIONE C (2015)928) - QUOTA UE	0,00	0,00	0,00	0,00	0,00	0,00	0,00
E04253		CONTRIBUTO DELL'UNIONE EUROPEA SUL FONDO EUROPEO DI SVILUPPO REGIONALE PER IL FINANZIAMENTO DEL PROGRAMMA OPERATIVO REGIONALE 2014/2020 OBIETTIVO "INVESTIMENTI A FAVORE DELLA CRESCITA E DELL'OCCUPAZIONE" - QUOTA CORRENTE/REGOLAMENTO UE N. 1303 DEL 17 DICEMBRE 2013. DEC. C(2015) 928 DEL 12 FEBBRAIO 2015)	U22017	CONTRIBUTI A IMPRESE ANCHE IN FORMA ASSOCIATA, PER L'INGOMBRO DELLE ATTIVITA' DI INNOVAZIONE DELLE IMPRESE STESSE E PER IL SOSTEGNO A PROGETTI DI RICERCA, (ASSE 1, ATTIVITA' 1.1.2 E 1.1.3, POR FESR 2014/2020/ REG. CE 1303/2013; DECISIONE C(2015)928) - QUOTA UE	0,00	0,00	0,00	0,00	0,00	0,00	0,00
E04253		CONTRIBUTO DELL'UNIONE EUROPEA SUL FONDO EUROPEO DI SVILUPPO REGIONALE PER IL FINANZIAMENTO DEL PROGRAMMA OPERATIVO REGIONALE 2014/2020 OBIETTIVO "INVESTIMENTI A FAVORE DELLA CRESCITA E DELL'OCCUPAZIONE" - QUOTA CORRENTE/REGOLAMENTO UE N. 1303 DEL 17 DICEMBRE 2013. DEC. C(2015) 928 DEL 12 FEBBRAIO 2015)	U22021	SPESE PER AZIONI DI SISTEMA SULLA RICERCA, MEDIANTE PRESTAZIONI PROFESSIONALI E SPECIALISTICHE (ASSE 1, ATTIVITA' 1.2.1 POR FESR 2014/2020/REG. CE 1303/2013; DECISIONE C(2015)928) - QUOTA UE	0,00	0,00	0,00	0,00	0,00	0,00	0,00
E04253		CONTRIBUTO DELL'UNIONE EUROPEA SUL FONDO EUROPEO DI SVILUPPO REGIONALE PER IL FINANZIAMENTO DEL PROGRAMMA OPERATIVO REGIONALE 2014/2020 OBIETTIVO "INVESTIMENTI A FAVORE DELLA CRESCITA E DELL'OCCUPAZIONE" - QUOTA CORRENTE/REGOLAMENTO UE N. 1303 DEL 17 DICEMBRE 2013. DEC. C(2015) 928 DEL 12 FEBBRAIO 2015)	U22024	SPESE PER L'ATTUAZIONE DEL PROGETTO STRATEGICO AGENDA DIGITALE PER LA BANCA ULTRALARGA (ASSE 2, ATTIVITA' 2.1.1 POR FESR 2014/2020/REG. CE 1303/2013; DECISIONE C(2015)928) - QUOTA UE	0,00	175.000,00	134.822,35	40.177,65	0,00	0,00	0,00
E04253		CONTRIBUTO DELL'UNIONE EUROPEA SUL FONDO EUROPEO DI SVILUPPO REGIONALE PER IL FINANZIAMENTO DEL PROGRAMMA OPERATIVO REGIONALE 2014/2020 OBIETTIVO "INVESTIMENTI A FAVORE DELLA CRESCITA E DELL'OCCUPAZIONE" - QUOTA CORRENTE/REGOLAMENTO UE N. 1303 DEL 17 DICEMBRE 2013. DEC. C(2015) 928 DEL 12 FEBBRAIO 2015)	U22028	SPESE PER LA REALIZZAZIONE DI SOFTWARE PER SERVIZI DI E-GOVERNMENT (ASSE 2, ATTIVITA' 2.2.2 POR FESR 2014/2020/REG. CE 1303/2013; DECISIONE C(2015)928) - QUOTA UE	0,00	50.000,00	22.392,00	27.608,00	0,00	0,00	0,00
E04253		CONTRIBUTO DELL'UNIONE EUROPEA SUL FONDO EUROPEO DI SVILUPPO REGIONALE PER IL FINANZIAMENTO DEL PROGRAMMA OPERATIVO REGIONALE 2014/2020 OBIETTIVO "INVESTIMENTI A FAVORE DELLA CRESCITA E DELL'OCCUPAZIONE" - QUOTA CORRENTE/REGOLAMENTO UE N. 1303 DEL 17 DICEMBRE 2013. DEC. C(2015) 928 DEL 12 FEBBRAIO 2015)	U22031	CONTRIBUTI ALLE IMPRESE, ANCHE IN FORMA ASSOCIATA, PER L'INNOVAZIONE NEI PROCESSI, NEI PRODOTTI E NELLA GESTIONE DELLE IMPRESE TURISTICHE E DELLE LORO RETI (ASSE 3, ATTIVITA' 3.3.2 E 3.3.4, POR FESR 2014/2020/ REG. CE 1303/2013; DECISIONE C(2015)928) - QUOTA UE	0,00	0,00	0,00	0,00	0,00	0,00	0,00

Elenco analitico delle risorse vincolate rappresentate nel prospetto del risultato di amministrazione

Natura del vincolo	Capitolo Entrata	Descrizione	Capitolo Spesa	Descrizione	Risorse vincolate al 01/01/2015 (a)	Accertamenti esercizio 2015 (b)	Impegni esercizio 2015 (c)	Fondo pluriennale vincolato dell'esercizio 2015 (d)	Cancellazione dell'accertamento o eliminazione del vincolo (+) e cancellazione degli impegni (-) (e)	Risorse vincolate al 31/12/2015 (f)=(a)+(b)-(c)+(d)-(e)	Residui perenti mandati in perenzione negli esercizi precedenti e non ancora riscossi (h)
E04253		CONTRIBUTO DELL'UNIONE EUROPEA SUL FONDO EUROPEO DI SVILUPPO REGIONALE PER IL FINANZIAMENTO DEL PROGRAMMA OPERATIVO REGIONALE 2014/2020 OBIETTIVO "INVESTIMENTI A FAVORE DELLA CRESCITA E DELL'OCCUPAZIONE" - QUOTA CORRENTE/REGOLAMENTO UE N. 1303 DEL 17 DICEMBRE 2013. DEC. C(2015) 928 DEL 12 FEBBRAIO 2015)	U22034	ASSEGNAZIONE AD INTERMEDARI FINANZIARI DI UN FONDO ROTATIVO PER LE NUOVE IMPRESE (ASSE 3, ATTIVITA' 3.5.1. POR FESR 2014/2020/REG. CE 1303/2013; DECISIONE C(2015)928 - QUOTA UE	0,00	0,00	0,00	0,00	0,00	0,00	0,00
E04253		CONTRIBUTO DELL'UNIONE EUROPEA SUL FONDO EUROPEO DI SVILUPPO REGIONALE PER IL FINANZIAMENTO DEL PROGRAMMA OPERATIVO REGIONALE 2014/2020 OBIETTIVO "INVESTIMENTI A FAVORE DELLA CRESCITA E DELL'OCCUPAZIONE" - QUOTA CORRENTE/REGOLAMENTO UE N. 1303 DEL 17 DICEMBRE 2013. DEC. C(2015) 928 DEL 12 FEBBRAIO 2015)	U22037	CONTRIBUTI ALLE IMPRESE, ANCHE IN FORMA ASSOCIATA, PER LA REALIZZAZIONE DI PROGETTI DI PROMOZIONE DELL'EXPORT (ASSE 3, ATTIVITA' 3.4.1 POR FESR 2014/2020/REG. CE 1303/2013; DECISIONE C(2015)928) - QUOTA UE	0,00	0,00	0,00	0,00	0,00	0,00	0,00
E04253		CONTRIBUTO DELL'UNIONE EUROPEA SUL FONDO EUROPEO DI SVILUPPO REGIONALE PER IL FINANZIAMENTO DEL PROGRAMMA OPERATIVO REGIONALE 2014/2020 OBIETTIVO "INVESTIMENTI A FAVORE DELLA CRESCITA E DELL'OCCUPAZIONE" - QUOTA CORRENTE/REGOLAMENTO UE N. 1303 DEL 17 DICEMBRE 2013. DEC. C(2015) 928 DEL 12 FEBBRAIO 2015)	U22040	CONTRIBUTI ALLE IMPRESE, ANCHE IN FORMA ASSOCIATA, PER L'INTRODUZIONE DI STRUMENTI ICT (ASSE 3, ATTIVITA' 3.5.2 POR FESR 2014/2020/REG. CE 1303/2013; DECISIONE C(2015)928) - QUOTA UE	0,00	2.354.610,42	2.354.610,42	0,00	0,00	0,00	0,00
E04253		CONTRIBUTO DELL'UNIONE EUROPEA SUL FONDO EUROPEO DI SVILUPPO REGIONALE PER IL FINANZIAMENTO DEL PROGRAMMA OPERATIVO REGIONALE 2014/2020 OBIETTIVO "INVESTIMENTI A FAVORE DELLA CRESCITA E DELL'OCCUPAZIONE" - QUOTA CORRENTE/REGOLAMENTO UE N. 1303 DEL 17 DICEMBRE 2013. DEC. C(2015) 928 DEL 12 FEBBRAIO 2015)	U22043	CONTRIBUTI ALLE IMPRESE, ANCHE IN FORMA ASSOCIATA, PER INVESTIMENTI PRODUTTIVI (ASSE 3, ATTIVITA' 3.1.1 POR FESR 2014/2020/REG. CE 1303/2013; DECISIONE C(2015)928) - QUOTA UE	0,00	0,00	0,00	0,00	0,00	0,00	0,00
E04253		CONTRIBUTO DELL'UNIONE EUROPEA SUL FONDO EUROPEO DI SVILUPPO REGIONALE PER IL FINANZIAMENTO DEL PROGRAMMA OPERATIVO REGIONALE 2014/2020 OBIETTIVO "INVESTIMENTI A FAVORE DELLA CRESCITA E DELL'OCCUPAZIONE" - QUOTA CORRENTE/REGOLAMENTO UE N. 1303 DEL 17 DICEMBRE 2013. DEC. C(2015) 928 DEL 12 FEBBRAIO 2015)	U22046	ASSEGNAZIONE AD INTERMEDARI FINANZIARI DI UN FONDO PER IL POTENZIAMENTO DEL SISTEMA DELLE GARANZIE (ASSE 3, ATTIVITA' 3.6.1 POR FESR 2014/2020/REG. CE 1303/2013; DECISIONE C(2015)928) - QUOTA UE	0,00	0,00	0,00	0,00	0,00	0,00	0,00
E04253		CONTRIBUTO DELL'UNIONE EUROPEA SUL FONDO EUROPEO DI SVILUPPO REGIONALE PER IL FINANZIAMENTO DEL PROGRAMMA OPERATIVO REGIONALE 2014/2020 OBIETTIVO "INVESTIMENTI A FAVORE DELLA CRESCITA E DELL'OCCUPAZIONE" - QUOTA CORRENTE/REGOLAMENTO UE N. 1303 DEL 17 DICEMBRE 2013. DEC. C(2015) 928 DEL 12 FEBBRAIO 2015)	U22049	CONTRIBUTI ALLE IMPRESE, ANCHE IN FORMA ASSOCIATA, PER INTERVENTI FINALIZZATI ALLA RIDUZIONE DEI CONSUMI ENERGETICI E DELLE EMISSIONI DI GAS CLIMATERANTI (ASSE 4, ATTIVITA' 4.2.1 POR FESR 2014/2020/REG. CE 1303/2013; DECISIONE C(2015)928) - QUOTA UE	0,00	43.741,32	0,00	0,00	0,00	43.741,32	0,00

Elenco analitico delle risorse vincolate rappresentate nel prospetto del risultato di amministrazione

Natura del Vincolo	Capitolo Entrata	Descrizione	Capitolo Spesa	Descrizione	Risorse vincolate al 01/01/2015 (a)	Accertamenti esercizio 2015 (b)	Impegni esercizio 2015 (c)	Fondo pluriennale vincolato del'esercizio 2015 (d)	Cancellazione dell'accertamento o eliminazione del vincolo (+) e cancellazione degli impegni (-) (e)	Risorse vincolate al 31/12/2015 (f)=(a)+(b)-(c)+(d)-(e)	Residui perenti mandati in perenzione negli esercizi precedenti e non ancora riscossi (h)
E04253		CONTRIBUTO DELL'UNIONE EUROPEA SUL FONDO EUROPEO DI SVILUPPO REGIONALE PER IL FINANZIAMENTO DEL PROGRAMMA OPERATIVO REGIONALE 2014/2020 OBIETTIVO "INVESTIMENTI A FAVORE DELLA CRESCITA E DELL'OCCUPAZIONE" - QUOTA CORRENTE/REGOLAMENTO UE N. 1303 DEL 17 DICEMBRE 2013. DEC. C(2015) 928 DEL 12 FEBBRAIO 2015)	U22052	CONTRIBUTI ALLE AMMINISTRAZIONI LOCALI PER INTERVENTI FINALIZZATI ALLA RIDUZIONE DEI CONSUMI ENERGETICI E DELLE EMISSIONI DI GAS CLIMALTERANTI (ASSE 4, ATTIVITA' 4.2.1 POR FESR 2014/2020; REG. CE 1303/2013; DECISIONE C(2015)928) - QUOTA UE	0,00	0,00	0,00	0,00	0,00	0,00	0,00
E04253		CONTRIBUTO DELL'UNIONE EUROPEA SUL FONDO EUROPEO DI SVILUPPO REGIONALE PER IL FINANZIAMENTO DEL PROGRAMMA OPERATIVO REGIONALE 2014/2020 OBIETTIVO "INVESTIMENTI A FAVORE DELLA CRESCITA E DELL'OCCUPAZIONE" - QUOTA CORRENTE/REGOLAMENTO UE N. 1303 DEL 17 DICEMBRE 2013. DEC. C(2015) 928 DEL 12 FEBBRAIO 2015)	U22055	ASSEGNAZIONE AD INTERMEDARI FINANZIARI DI UN FONDO ROTATIVO PER LA QUALIFICAZIONE ENERGETICA E L'UTILIZZO DI FONDI RINNOVABILI (ASSE 4, ATTIVITA' 4.2.1 POR FESR 2014/2020; REG. CE 1303/2013; DECISIONE C (2015) 928) - QUOTA UE	0,00	0,00	0,00	0,00	0,00	0,00	0,00
E04253		CONTRIBUTO DELL'UNIONE EUROPEA SUL FONDO EUROPEO DI SVILUPPO REGIONALE PER IL FINANZIAMENTO DEL PROGRAMMA OPERATIVO REGIONALE 2014/2020 OBIETTIVO "INVESTIMENTI A FAVORE DELLA CRESCITA E DELL'OCCUPAZIONE" - QUOTA CORRENTE/REGOLAMENTO UE N. 1303 DEL 17 DICEMBRE 2013. DEC. C(2015) 928 DEL 12 FEBBRAIO 2015)	U22058	CONTRIBUTI ALLE AMMINISTRAZIONI LOCALI PER INTERVENTI FINALIZZATI ALLECOEFFICIENZA E PER LA RIDUZIONE DI CONSUMI DI ENERGIA PRIMARIA NEGLI EDIFICI E STRUTTURE PUBBLICHE (ASSE 4, ATTIVITA' 4.1.1E 4.1.2 POR FESR 2014/2020; REG. CE 1303/2013; DECISIONE C(2015)928) - QUOTA UE	0,00	0,00	0,00	0,00	0,00	0,00	0,00
E04253		CONTRIBUTO DELL'UNIONE EUROPEA SUL FONDO EUROPEO DI SVILUPPO REGIONALE PER IL FINANZIAMENTO DEL PROGRAMMA OPERATIVO REGIONALE 2014/2020 OBIETTIVO "INVESTIMENTI A FAVORE DELLA CRESCITA E DELL'OCCUPAZIONE" - QUOTA CORRENTE/REGOLAMENTO UE N. 1303 DEL 17 DICEMBRE 2013. DEC. C(2015) 928 DEL 12 FEBBRAIO 2015)	U22061	SPESA PER LA REALIZZAZIONE DI SISTEMI DI TRASPORTO INTELLIGENTI (ASSE 4, ATTIVITA' 4.2.1 E 4.6.3 POR FESR 2014/2020; REG. CE 1303/2013; DECISIONE C (2015) 928) - QUOTA UE	0,00	0,00	0,00	0,00	0,00	0,00	0,00
E04253		CONTRIBUTO DELL'UNIONE EUROPEA SUL FONDO EUROPEO DI SVILUPPO REGIONALE PER IL FINANZIAMENTO DEL PROGRAMMA OPERATIVO REGIONALE 2014/2020 OBIETTIVO "INVESTIMENTI A FAVORE DELLA CRESCITA E DELL'OCCUPAZIONE" - QUOTA CORRENTE/REGOLAMENTO UE N. 1303 DEL 17 DICEMBRE 2013. DEC. C(2015) 928 DEL 12 FEBBRAIO 2015)	U22064	CONTRIBUTI ALLE AMMINISTRAZIONI LOCALI PER LA REALIZZAZIONE DI SISTEMI DI TRASPORTO INTELLIGENTI (ASSE 4, ATTIVITA' 4.2.1 E 4.6.3 POR FESR 2014/2020; REG. CE 1303/2013; DECISIONE C (2015) 928) - QUOTA UE	0,00	0,00	0,00	0,00	0,00	0,00	0,00
E04253		CONTRIBUTO DELL'UNIONE EUROPEA SUL FONDO EUROPEO DI SVILUPPO REGIONALE PER IL FINANZIAMENTO DEL PROGRAMMA OPERATIVO REGIONALE 2014/2020 OBIETTIVO "INVESTIMENTI A FAVORE DELLA CRESCITA E DELL'OCCUPAZIONE" - QUOTA CORRENTE/REGOLAMENTO UE N. 1303 DEL 17 DICEMBRE 2013. DEC. C(2015) 928 DEL 12 FEBBRAIO 2015)	U22067	CONTRIBUTI ALLE AMMINISTRAZIONI LOCALI PER LO SVILUPPO DI INFRASTRUTTURE NECESSARIE ALL'UTILIZZO DEI MEZZI A BASSO IMPATTO AMBIENTALE E PER IL RINNOVO DI MATERIALE ROTABILE (ASSE 4, ATTIVITA' 4.6.4 POR FESR 2014/2020; REG. CE 1303/2013; DECISIONE C (2015) 928) - QUOTA UE	0,00	0,00	0,00	0,00	0,00	0,00	0,00

Elenco analitico delle risorse vincolate rappresentate nel prospetto del risultato di amministrazione

Natura del vincolo	Capitolo Entrata	Descrizione	Capitolo Spesa	Descrizione	Risorse vincolate al 01/01/2015 (a)	Accertamenti esercizio 2015 (b)	Impegni esercizio 2015 (c)	Fondo pluriennale vincolato del'esercizio 2015 (d)	Cancellazione dell'accertamento o eliminazione del vincolo (+) e cancellazione degli impegni (-) (e)	Risorse vincolate al 31/12/2015 (f)=(a)+(b)-(c)+(d)+(e)	Residui perenti mandati in perenzione negli esercizi precedenti e non ancora riscossi (h)
E04253		CONTRIBUTO DELL'UNIONE EUROPEA SUL FONDO EUROPEO DI SVILUPPO REGIONALE PER IL FINANZIAMENTO DEL PROGRAMMA OPERATIVO REGIONALE 2014/2020 OBIETTIVO "INVESTIMENTI A FAVORE DELLA CRESCITA E DELL'OCCUPAZIONE" - QUOTA CORRENTE/REGOLAMENTO UE N. 1303 DEL 17 DICEMBRE 2013. DEC. C(2015) 928 DEL 12 FEBBRAIO 2015)	U22070	CONTRIBUTI ALLE AZIENDE PER IL TRASPORTO PUBBLICO LOCALE PER LO SVILUPPO DI INFRASTRUTTURE NECESSARIE ALL'UTILIZZO DEI MEZZI A BASSO IMPATTO AMBIENTALE E PER IL RINNOVO DI MATERIALE ROTABILE (ASSE 4, ATTIVITA' 4.6.2 POR FESR 2014/2020 - REG. CE 1303/2013; DECISIONE C (2015) 928) - QUOTA UE	0,00	0,00	0,00	0,00	0,00	0,00	0,00
E04253		CONTRIBUTO DELL'UNIONE EUROPEA SUL FONDO EUROPEO DI SVILUPPO REGIONALE PER IL FINANZIAMENTO DEL PROGRAMMA OPERATIVO REGIONALE 2014/2020 OBIETTIVO "INVESTIMENTI A FAVORE DELLA CRESCITA E DELL'OCCUPAZIONE" - QUOTA CORRENTE/REGOLAMENTO UE N. 1303 DEL 17 DICEMBRE 2013. DEC. C(2015) 928 DEL 12 FEBBRAIO 2015)	U22073	CONTRIBUTI ALLE AMMINISTRAZIONI LOCALI PER LA TUTELA, LA VALORIZZAZIONE E LA MESSA IN RETE DEL PATRIMONIO CULTURALE E LA VALORIZZAZIONE DELLE AREE DI ATTRAZIONE NATURALE DI RILEVANZA STRATEGICA (ASSE 5 - ATTIVITA' 6.6.1 E 6.7.1 POR FESR 2014/2020 - REG. CE 1303/2013; DECISIONE C (2015) 928) - QUOTA UE	0,00	0,00	0,00	0,00	0,00	0,00	0,00
E04253		CONTRIBUTO DELL'UNIONE EUROPEA SUL FONDO EUROPEO DI SVILUPPO REGIONALE PER IL FINANZIAMENTO DEL PROGRAMMA OPERATIVO REGIONALE 2014/2020 OBIETTIVO "INVESTIMENTI A FAVORE DELLA CRESCITA E DELL'OCCUPAZIONE" - QUOTA CORRENTE/REGOLAMENTO UE N. 1303 DEL 17 DICEMBRE 2013. DEC. C(2015) 928 DEL 12 FEBBRAIO 2015)	U22076	SPESE PER IL SOSTEGNO ALLA FRUIZIONE INTEGRATA DELLE RISORSE CULTURALI E NATURALI E ALLA PROMOZIONE DI DESTINAZIONI TURISTICHE/MEDIANTE PRESTAZIONI PROFESSIONALI E SPECIALISTICHE (ASSE 5 - ATTIVITA' 6.8.3 POR FESR 2014/2020 - REG. CE 1303/2013; DECISIONE C (2015) 928) - QUOTA UE	0,00	0,00	0,00	0,00	0,00	0,00	0,00
E04253		CONTRIBUTO DELL'UNIONE EUROPEA SUL FONDO EUROPEO DI SVILUPPO REGIONALE PER IL FINANZIAMENTO DEL PROGRAMMA OPERATIVO REGIONALE 2014/2020 OBIETTIVO "INVESTIMENTI A FAVORE DELLA CRESCITA E DELL'OCCUPAZIONE" - QUOTA CORRENTE/REGOLAMENTO UE N. 1303 DEL 17 DICEMBRE 2013. DEC. C(2015) 928 DEL 12 FEBBRAIO 2015)	U22079	CONTRIBUTI ALLE AMMINISTRAZIONI LOCALI PER LA DIFFUSIONE DELLA CONOSCENZA E LA FRUIZIONE DEL PATRIMONIO ARTISTICO CULTURALE ED AMBIENTALE E PER LA TUTELA, VALORIZZAZIONE E MESSA IN RETE DEL PATRIMONIO CULTURALE E PER IL SOSTEGNO ALLA FRUIZIONE INTEGRATA DELLE RISORSE CULTURALI E NATURALI E ALLA PROMOZIONE DI DESTINAZIONI TURISTICHE (ASSE 5 - ATTIVITA' 6.6.2, 6.7.1, 6.7.2 E 6.8.3 POR FESR 2014/2020 - REG. CE 1303/2013; DECISIONE C (2015) 928) - QUOTA UE	0,00	0,00	0,00	0,00	0,00	0,00	0,00
E04253		CONTRIBUTO DELL'UNIONE EUROPEA SUL FONDO EUROPEO DI SVILUPPO REGIONALE PER IL FINANZIAMENTO DEL PROGRAMMA OPERATIVO REGIONALE 2014/2020 OBIETTIVO "INVESTIMENTI A FAVORE DELLA CRESCITA E DELL'OCCUPAZIONE" - QUOTA CORRENTE/REGOLAMENTO UE N. 1303 DEL 17 DICEMBRE 2013. DEC. C(2015) 928 DEL 12 FEBBRAIO 2015)	U22082	CONTRIBUTI ALLE AMMINISTRAZIONI LOCALI PER IL SUPPORTO AI PROCESSI DI DIFFUSIONE DELLE COMPETENZE ICT (ASSE 6, ATTIVITA' 6.7.1, 6.7.2 E ATTIVITA' 2.3.1 POR FESR 2014/2020 - REG. CE 1303/2013; DECISIONE C (2015) 928) - QUOTA UE	0,00	0,00	0,00	0,00	0,00	0,00	0,00
E04253		CONTRIBUTO DELL'UNIONE EUROPEA SUL FONDO EUROPEO DI SVILUPPO REGIONALE PER IL FINANZIAMENTO DEL PROGRAMMA OPERATIVO REGIONALE 2014/2020 OBIETTIVO "INVESTIMENTI A FAVORE DELLA CRESCITA E DELL'OCCUPAZIONE" - QUOTA CORRENTE/REGOLAMENTO UE N. 1303 DEL 17 DICEMBRE 2013. DEC. C(2015) 928 DEL 12 FEBBRAIO 2015)	U22085	CONTRIBUTI ALLE AMMINISTRAZIONI LOCALI PER INTERVENTI DI SUPPORTO AI PROCESSI DI DIFFUSIONE DELLE COMPETENZE ICT (ASSE 6, ATTIVITA' 6.7.1, 6.7.2 E ATTIVITA' 2.3.1 POR FESR 2014/2020 - REG. CE 1303/2013; DECISIONE C (2015) 928) - QUOTA UE	0,00	0,00	0,00	0,00	0,00	0,00	0,00

Elenco analitico delle risorse vincolate rappresentate nel prospetto del risultato di amministrazione

Natura del vincolo	Capitolo Entrata	Descrizione	Capitolo Spesa	Descrizione	Risorse vincolate al 01/01/2015 (a)	Accertamenti esercizio 2015 (b)	Impegni esercizio 2015 (c)	Fondo pluriennale vincolato 2015 (d)	Cancellazione dell'accertamento o eliminazione del vincolo (+) e cancellazione degli impegni (-) (e)	Risorse vincolate al 31/12/2015 (f)=(a)+(b)-(c)+(d)+(e)	Residui perenti mandati in perenzione negli esercizi precedenti e non ancora riscossi (h)
E04253		CONTRIBUTO DELL'UNIONE EUROPEA SUL FONDO EUROPEO DI SVILUPPO REGIONALE PER IL FINANZIAMENTO DEL PROGRAMMA OPERATIVO REGIONALE 2014/2020 OBIETTIVO "INVESTIMENTI A FAVORE DELLA CRESCITA E DELL'OCCUPAZIONE" - QUOTA CORRENTE/REGOLAMENTO UE N. 1303 DEL 17 DICEMBRE 2013. DEC. C(2015) 928 DEL 12 FEBBRAIO 2015)	U22088	SPESE PER LA GESTIONE DEI FONDI DI CUI AGUI ASSI 1, 3 E 4 (ASSE 7 POR FESR 2014/2020/REG. CE 1303/2013; DECISIONE C(2015)928) - QUOTA UE	0,00	0,00	0,00	0,00	0,00	0,00	0,00
E04253		CONTRIBUTO DELL'UNIONE EUROPEA SUL FONDO EUROPEO DI SVILUPPO REGIONALE PER IL FINANZIAMENTO DEL PROGRAMMA OPERATIVO REGIONALE 2014/2020 OBIETTIVO "INVESTIMENTI A FAVORE DELLA CRESCITA E DELL'OCCUPAZIONE" - QUOTA CORRENTE/REGOLAMENTO UE N. 1303 DEL 17 DICEMBRE 2013. DEC. C(2015) 928 DEL 12 FEBBRAIO 2015)	U22091	SPESE PER L'ATTUAZIONE DELLE ATTIVITA DI ASSISTENZA TECNICA AL POR FESR 2014/2020 MEDIANTE PRESTAZIONI PROFESSIONALI E SPECIALISTICHE (ASSE 7 POR FESR 2014/2020/REG. CE 1303/2013; DECISIONE C(2015)928) - QUOTA UE	0,00	579.425,11	463.054,58	103.117,55	0,00	13.252,98	0,00
E04253		CONTRIBUTO DELL'UNIONE EUROPEA SUL FONDO EUROPEO DI SVILUPPO REGIONALE PER IL FINANZIAMENTO DEL PROGRAMMA OPERATIVO REGIONALE 2014/2020 OBIETTIVO "INVESTIMENTI A FAVORE DELLA CRESCITA E DELL'OCCUPAZIONE" - QUOTA CORRENTE/REGOLAMENTO UE N. 1303 DEL 17 DICEMBRE 2013. DEC. C(2015) 928 DEL 12 FEBBRAIO 2015)	U22094	SPESE PER L'ATTUAZIONE DELLE ATTIVITA DI ASSISTENZA TECNICA AL POR FESR 2014/2020, MEDIANTE COLLABORAZIONI COORDINATE E A PROGETTO (ASSE 7 POR FESR 2014/2020/REG. CE 1303/2013; DECISIONE C(2015)928) - QUOTA UE	0,00	150.000,00	0,00	0,00	0,00	150.000,00	0,00
E04253		CONTRIBUTO DELL'UNIONE EUROPEA SUL FONDO EUROPEO DI SVILUPPO REGIONALE PER IL FINANZIAMENTO DEL PROGRAMMA OPERATIVO REGIONALE 2014/2020 OBIETTIVO "INVESTIMENTI A FAVORE DELLA CRESCITA E DELL'OCCUPAZIONE" - QUOTA CORRENTE/REGOLAMENTO UE N. 1303 DEL 17 DICEMBRE 2013. DEC. C(2015) 928 DEL 12 FEBBRAIO 2015)	U22097	SPESE DI RAPPRESENTANZA, ORGANIZZAZIONE EVENTI, PUBBLICITA E SERVIZI PER TRASFERTA PER L'ATTUAZIONE DELLE ATTIVITA DI ASSISTENZA TECNICA AL POR FESR 2014/2020 (ASSE 7 POR FESR 2014/2020/REG. CE 1303/2013; DECISIONE C (2015) 928) - QUOTA UE	0,00	150.000,00	21.125,61	14.591,31	0,00	114.283,08	0,00
E04253		CONTRIBUTO DELL'UNIONE EUROPEA SUL FONDO EUROPEO DI SVILUPPO REGIONALE PER IL FINANZIAMENTO DEL PROGRAMMA OPERATIVO REGIONALE 2014/2020 OBIETTIVO "INVESTIMENTI A FAVORE DELLA CRESCITA E DELL'OCCUPAZIONE" - QUOTA CORRENTE/REGOLAMENTO UE N. 1303 DEL 17 DICEMBRE 2013. DEC. C(2015) 928 DEL 12 FEBBRAIO 2015)	U22100	SPESE PER L'ACQUISIZIONE DI SERVIZI AI FINI DELL'ATTUAZIONE DELL'ASSISTENZA TECNICA AL POR FESR 2014/2020 (ASSE 7 POR FESR 2014/2020/REG. CE 1303/2013; DECISIONE C (2015) 928) - QUOTA UE	0,00	200.000,00	0,00	0,00	0,00	200.000,00	0,00
E04253		CONTRIBUTO DELL'UNIONE EUROPEA SUL FONDO EUROPEO DI SVILUPPO REGIONALE PER IL FINANZIAMENTO DEL PROGRAMMA OPERATIVO REGIONALE 2014/2020 OBIETTIVO "INVESTIMENTI A FAVORE DELLA CRESCITA E DELL'OCCUPAZIONE" - QUOTA CORRENTE/REGOLAMENTO UE N. 1303 DEL 17 DICEMBRE 2013. DEC. C(2015) 928 DEL 12 FEBBRAIO 2015)	U22103	SPESE PER SERVIZI INFORMATICI AI FINI DELL'ATTUAZIONE DELL'ASSISTENZA TECNICA AL POR FESR 2014/2020 (ASSE 7 POR FESR 2014/2020/REG. CE 1303/2013; DECISIONE C (2015) 928) - QUOTA UE	0,00	250.000,00	0,00	0,00	0,00	250.000,00	0,00



Elenco analitico delle risorse vincolate rappresentate nel prospetto del risultato di amministrazione

Natura del vincolo	Capitolo Entrata	Descrizione	Capitolo Spesa	Descrizione	Risorse vincolate al 01/01/2015 (a)	Accertamenti esercizio 2015 (b)	Impegni esercizio 2015 (c)	Fondo pluriennale vincolato 2015 (d)	Cancellazione dell'accertamento o eliminazione del vincolo (+) e cancellazione degli impegni (-) (e)	Risorse vincolate al 31/12/2015 (f)=(a)+(b)-(c)+(d)-(e)	Residui perenti mandati in perenzione negli esercizi precedenti e non ancora riscossi (h)
E04253		CONTRIBUTO DELL'UNIONE EUROPEA SUL FONDO EUROPEO DI SVILUPPO REGIONALE PER IL FINANZIAMENTO DEL PROGRAMMA OPERATIVO REGIONALE 2014/2020 OBIETTIVO "INVESTIMENTI A FAVORE DELLA CRESCITA E DELL'OCCUPAZIONE" - QUOTA CORRENTE/REGOLAMENTO UE N. 1303 DEL 17 DICEMBRE 2013. DEC. C(2015) 928 DEL 12 FEBBRAIO 2015)	U22106	SPESA PER L'UTILIZZO DI BENI DI TERZI AI FINI DELL'ATTIVAZIONE DELL'ASSISTENZA TECNICA AL POR FESR 2014/2020 (ASSE 7 POR FESR 2014/2020/REG. CE 1303/2013; DECISIONE C (2015) 928) - QUOTA UE	0,00	150.000,00	0,00	0,00	0,00	150.000,00	0,00
E04253		CONTRIBUTO DELL'UNIONE EUROPEA SUL FONDO EUROPEO DI SVILUPPO REGIONALE PER IL FINANZIAMENTO DEL PROGRAMMA OPERATIVO REGIONALE 2014/2020 OBIETTIVO "INVESTIMENTI A FAVORE DELLA CRESCITA E DELL'OCCUPAZIONE" - QUOTA CORRENTE/REGOLAMENTO UE N. 1303 DEL 17 DICEMBRE 2013. DEC. C(2015) 928 DEL 12 FEBBRAIO 2015)	U22109	SPESA PER UTENZE E CANNONI AI FINI DELL'ATTIVAZIONE DELL'ASSISTENZA TECNICA AL POR FESR 2014/2020 (ASSE 7 POR FESR 2014/2020/REG. CE 1303/2013; DECISIONE C (2015) 928) - QUOTA UE	0,00	150.000,00	0,00	0,00	0,00	150.000,00	0,00
E04253		CONTRIBUTO DELL'UNIONE EUROPEA SUL FONDO EUROPEO DI SVILUPPO REGIONALE PER IL FINANZIAMENTO DEL PROGRAMMA OPERATIVO REGIONALE 2014/2020 OBIETTIVO "INVESTIMENTI A FAVORE DELLA CRESCITA E DELL'OCCUPAZIONE" - QUOTA CORRENTE/REGOLAMENTO UE N. 1303 DEL 17 DICEMBRE 2013. DEC. C(2015) 928 DEL 12 FEBBRAIO 2015)	U22112	SPESA PER CONSULENZE AI FINI DELL'ATTIVAZIONE DELL'ASSISTENZA TECNICA AL POR FESR 2014/2020 (ASSE 7 POR FESR 2014/2020/REG. CE 1303/2013; DECISIONE C(2015)928) - QUOTA UE	0,00	100.000,00	5.000,00	0,00	0,00	95.000,00	0,00
E04253		CONTRIBUTO DELL'UNIONE EUROPEA SUL FONDO EUROPEO DI SVILUPPO REGIONALE PER IL FINANZIAMENTO DEL PROGRAMMA OPERATIVO REGIONALE 2014/2020 OBIETTIVO "INVESTIMENTI A FAVORE DELLA CRESCITA E DELL'OCCUPAZIONE" - QUOTA CORRENTE/REGOLAMENTO UE N. 1303 DEL 17 DICEMBRE 2013. DEC. C(2015) 928 DEL 12 FEBBRAIO 2015)	U22115	SPESA PER L'ACQUISIZIONE DI ALTRI BENI DI CONSUMO AI FINI DELL'ATTIVAZIONE DELL'ASSISTENZA TECNICA AL POR FESR 2014/2020 (ASSE 7 POR FESR 2014/2020/REG. CE 1303/2013; DECISIONE C(2015)928) - QUOTA UE	0,00	66.038,71	0,00	0,00	0,00	66.038,71	0,00
E04253		CONTRIBUTO DELL'UNIONE EUROPEA SUL FONDO EUROPEO DI SVILUPPO REGIONALE PER IL FINANZIAMENTO DEL PROGRAMMA OPERATIVO REGIONALE 2014/2020 OBIETTIVO "INVESTIMENTI A FAVORE DELLA CRESCITA E DELL'OCCUPAZIONE" - QUOTA CORRENTE/REGOLAMENTO UE N. 1303 DEL 17 DICEMBRE 2013. DEC. C(2015) 928 DEL 12 FEBBRAIO 2015)	U22118	SPESA PER L'ACQUISTO DI BENI MATERIALI AI FINI DELL'ASSISTENZA TECNICA AL POR FESR 2014/2020 (ASSE 7 POR FESR 2014/2020/REG. CE 1303/2013; DECISIONE C(2015)928) - QUOTA UE	0,00	0,00	0,00	0,00	0,00	0,00	0,00
E04253		CONTRIBUTO DELL'UNIONE EUROPEA SUL FONDO EUROPEO DI SVILUPPO REGIONALE PER IL FINANZIAMENTO DEL PROGRAMMA OPERATIVO REGIONALE 2014/2020 OBIETTIVO "INVESTIMENTI A FAVORE DELLA CRESCITA E DELL'OCCUPAZIONE" - QUOTA CORRENTE/REGOLAMENTO UE N. 1303 DEL 17 DICEMBRE 2013. DEC. C(2015) 928 DEL 12 FEBBRAIO 2015)	U22125	SPESA PER SVILUPPO DI SOFTWARE E MANUTENZIONE EVOLUTIVA AI FINI DELL'ASSISTENZA TECNICA AL POR FESR 2014/2020 (ASSE 7 POR FESR 2014/2020/REG. CE 1303/2013; DECISIONE C (2015) 928) - QUOTA UE	0,00	61.000,00	25.975,87	35.024,13	0,00	0,00	0,00

Elenco analitico delle risorse vincolate rappresentate nel prospetto del risultato di amministrazione

Natura del vincolo	Capitolo Entrata	Descrizione	Capitolo Spesa	Descrizione	Risorse vincolate al 01/01/2015 (a)	Accertamenti esercizio 2015 (b)	Impegni esercizio 2015 (c)	Fondo pluriennale vincolato dell'esercizio 2015 (d)	Cancellazione dell'accertamento o eliminazione del vincolo (+) e cancellazione degli impegni (-) (e)	Risorse vincolate al 31/12/2015 (f)=(a)+(b)-(c)+(d)-(e)	Residui perenti mandati in perenzione negli esercizi precedenti e non ancora rescritti (h)
E04253		CONTRIBUTO DELL'UNIONE EUROPEA SUL FONDO EUROPEO DI SVILUPPO REGIONALE PER IL FINANZIAMENTO DEL PROGRAMMA OPERATIVO REGIONALE 2014/2020 OBIETTIVO "INVESTIMENTI A FAVORE DELLA CRESCITA E DELL'OCCUPAZIONE" - QUOTA CORRENTE/REGOLAMENTO UE N. 1303 DEL 17 DICEMBRE 2013, DEC. C(2015) 928 DEL 12 FEBBRAIO 2015)	U22129	TRASFERIMENTI AI COMUNI, IN QUALITA' DI AUTORITA' URBANA, PER L'ASSISTENZA TECNICA AI FINI DELL'ATTUAZIONE DELL'ASSE 6 - CITTA' ATTRATTIVE E PARTECIPATE (ASSE 7 POR FESR 2014/2020 - REG.CE 1303/2013 DECISIONE C(2015) 928) - QUOTA UE	0,00	50.000,00	50.000,00	0,00	0,00	0,00	0,00
E04254		CONTRIBUTO DELL'UNIONE EUROPEA PER IL TRAMITE DELLA REGIONE MARCHE IN QUALITA' DI LEAD PARTNER DEL PROGETTO CLUSTER POLISEE NELL'AMBITO DEL PROGRAMMA DI COOPERAZIONE TRANS NAZIONALE EUROPA SUD ORIENTALE 2007/2013 (REG. CE 1080/2006, 1083/2006, DEC. C(2007)6590; CONTRATTO SEE/C(0008)/1.3X IN DATA 21/06/2012)	U23311	SPESA PER LA REALIZZAZIONE DEL PROGETTO CLUSTER POLISEE NELL'AMBITO "COOPERAZIONE TERRITORIALE EUROPEA 2007-2013" PROGRAMMA TRANSNAZIONALE SUD EST EUROPA (REG. CE 1080/2006, 1083/2006, DEC. C(2007)6590, CONTRATTO SEE/C(0008)/1.3X IN DATA 21/06/2012) QUOTA UE	82.874,90	40.484,80	0,00	0,00	0,00	123.359,70	0,00
E04258		CONTRIBUTO DELL'UNIONE EUROPEA PER L'ATTUAZIONE DEL PROGETTO "MMWD - MAKING MIGRATION WORK FOR DEVELOPMENT - POLICY TOOLS FOR STRATEGIC PLANNING IN SEE REGION AND CITIES" NELL'AMBITO DELL'OBIETTIVO "COOPERAZIONE TERRITORIALE EUROPEA 2007-2013 DEL PROGRAMMA COMUNITARIO SOUTH EAST EUROPE (REGOLAMENTI (CE) N. 1080/2006 E 1083/2006, DEC. C(2007)6590 E C(2011)1850; CONTRATTO SEE/C(0007)4.2X DEL 27/06/2012)	U68388	SPESA PER L'ATTUAZIONE DEL PROGETTO "M.M.W.D. - MAKING MIGRATION WORK FOR DEVELOPMENT - POLICY TOOLS FOR STRATEGIC PLANNING IN SEE REGION AND CITIES" NELL'AMBITO DELL'OBIETTIVO "COOPERAZIONE TERRITORIALE EUROPEA 2007-2013" PROGRAMMA TRANSNAZIONALE SUD EST EUROPA (REGOLAMENTI (CE) 1080/2006 E 1083/2006; DEC. C(2007)6590 E C(2011)1850; CONTRATTO SEE/C(0007)4.2X DEL 27 GIUGNO 2012) - QUOTA UE	0,00	91.111,00	0,00	0,00	0,00	91.111,00	0,00
E04258		CONTRIBUTO DELL'UNIONE EUROPEA PER L'ATTUAZIONE DEL PROGETTO "MMWD - MAKING MIGRATION WORK FOR DEVELOPMENT - POLICY TOOLS FOR STRATEGIC PLANNING IN SEE REGION AND CITIES" NELL'AMBITO DELL'OBIETTIVO "COOPERAZIONE TERRITORIALE EUROPEA 2007/2013 DEL PROGRAMMA COMUNITARIO SOUTH EAST EUROPE (REGOLAMENTI (CE) N. 1080/2006 E 1083/2006, DEC. C(2007)6590 E C(2011)1850; CONTRATTO SEE/C(0007)4.2X DEL 27/06/2012)	U68380	TRASFERIMENTO DELLA QUOTA DI COMPETENZA ALLE REGIONI FRILU VENETA GIULIA E ABRUZZO - PARTNER DEL PROGETTO "M.M.W.D. - MAKING MIGRATION WORK FOR DEVELOPMENT - POLICY TOOLS FOR STRATEGIC PLANNING IN SEE REGION AND CITIES" NELL'AMBITO DELL'OBIETTIVO "COOPERAZIONE TERRITORIALE EUROPEA 2007-2013" PROGRAMMA TRANSNAZIONALE SUD EST EUROPA (REGOLAMENTI (CE) 1080/2006 E 1083/2006; DEC. C(2007)6590 E C(2011)1850; CONTRATTO SEE/C(0007)4.2X DEL 27 GIUGNO 2012) - QUOTA UE	0,00	321.630,65	294.471,27	0,00	0,00	27.159,38	0,00

Elenco analitico delle risorse vincolate rappresentate nel prospetto del risultato di amministrazione

Natura del vincolo	Capitolo Entrata	Descrizione	Capitolo Spesa	Descrizione	Risorse vincolate al 01/01/2015 (a)	Accertamenti esercizio 2015 (b)	Impegni esercizio 2015 (c)	Fondo pluriennale vincolato esercizio 2015 (d)	Cancellazione dell'accertamento o eliminazione del vincolo (+) e cancellazione degli impegni (-) (e)	Risorse vincolate al 31/12/2015 (f)=(a)+(b)-(c)+(d)-(e)	Residui perenti mandati in perenzione negli esercizi precedenti e non ancora rescritti (h)
E04258		CONTRIBUTO DELL'UNIONE EUROPEA PER L'ATTUAZIONE DEL PROGETTO "MMWD - MAKING MIGRATION WORK FOR DEVELOPMENT - POLICY TOOLS FOR STRATEGIC PLANNING IN SEE REGION AND CITIES" NELL'AMBITO DELL'OBIETTIVO "COOPERAZIONE TERRITORIALE EUROPEA" 2007-2013 DEL PROGRAMMA COMUNITARIO SOUTH EAST EUROPE (REGOLAMENTI (CE) N. 1080/2006 E 1083/2006, DEC. C/2007/6590 E C/2011/1850, CONTRATTO SEEC/0007/4.2X DEL 27/06/2012)	U68382	TRASFERIMENTO DELLA QUOTA DI COMPETENZA AI PARTNER STRANIERI DEL PROGETTO "M.M.W.D. - MAKING MIGRATION WORK FOR DEVELOPMENT - POLICY TOOLS FOR STRATEGIC PLANNING IN SEE REGION AND CITIES" NELL'AMBITO DELL'OBIETTIVO "COOPERAZIONE TERRITORIALE EUROPEA 2007-2013" - PROGRAMMA COMUNITARIO TRANSNAZIONALE - SUD EST EUROPA (REGOLAMENTI (CE) 1080/2006 E 1083/2006; DEC. C/2007/6590 E C/2011/1850; CONTRATTO SEEC/0007/4.2X DEL 27 GIUGNO 2012) - QUOTA U.E.	0,00	1.045.745,31	1.045.745,31	0,00	0,00	0,00	0,00
E04286		CONTRIBUTO DELL'UNIONE EUROPEA PER IL TRAMITE DEL SERVIZIO GEOLOGICO DELLA SLOVENIA PER L'ATTUAZIONE DEL PROGETTO "SARMA" NELL'AMBITO DELL'OBIETTIVO "COOPERAZIONE TERRITORIALE EUROPEA" 2007-2013 - PROGRAMMA SUD-ORIENTALE (REGOLAMENTI (CE) 1080/2006 E 1083/2006; DEC. C/2007/6590; CONTRATTO N. SEE/AM/512/4X DEL 31 AGOSTO 2009)	U89139	SPESA PER L'ATTUAZIONE DEL PROGETTO "SARMA" NELL'AMBITO DELL'OBIETTIVO "COOPERAZIONE TERRITORIALE EUROPEA 2007-2013 - PROGRAMMA COMUNITARIO SOUTH EAST EUROPE - TRANSNATIONAL COOPERATION PROGRAMME (REGOLAMENTI (CE) 1080/2006 E 1083/2006; DEC. C/2007/6590; CONTRATTO N. SEE/AM/512/4X DEL 31 AGOSTO 2009) - QUOTA U.E.	1.526,44	0,00	0,00	0,00	1.526,44	0,00	0,00
E04270		CONTRIBUTO DELL'UNIONE EUROPEA PER IL TRAMITE DELLA REGIONE PROVENZA - ALPI - COSTA AZZURRA (PACA), PER L'ATTUAZIONE DEL PROGETTO MAREMED "MARITIME REGIONS COOPERATION FOR MEDITERRANEAN" NELL'AMBITO DEL PROGRAMMA MED (REGOLAMENTO CE N. 1828/2006, DECISIONE C/2007/6578, CONTRATTO N. 2G-MED09-209 DEL 7 LUGLIO 2010).	U39155	SPESA PER L'ATTUAZIONE DEL PROGETTO 2G-MED09-209 DENOMINATO MAREMED "MARITIME REGIONS COOPERATION FOR MEDITERRANEAN" NELL'AMBITO DELL'OBIETTIVO "COOPERAZIONE TERRITORIALE EUROPEA 2007-2013 - PROGRAMMA COMUNITARIO MED (REGOLAMENTO CE N. 1828/2006, DECISIONE C/2007/6578, CONTRATTO N. 2G-MED09-209 DEL 7 LUGLIO 2010) - QUOTA U.E.	53.671,54	0,00	0,00	0,00	53.671,54	0,00	0,00
E04282		CONTRIBUTI DELL'UNIONE EUROPEA PER IL TRAMITE DELLA TESORERIA DEL PROGRAMMA PER IL PROGETTO SHAPE "SHAPING AN HOLISTIC APPROACH TO PROJECT THE ADRIATIC ENVIRONMENT - BETWEEN COAST AND SEA" NELL'AMBITO DELL'OBIETTIVO "COOPERAZIONE TERRITORIALE EUROPEA 2007-2013" - PROGRAMMA IPA ADRIATICO REGIONE ABRUZZO AUTONOMA DI GESTIONE/CERTIFICAZIONE (REGG. CE N. 1080/2006 E N. 718/2007; DECISIONE C/2008/1073; CONTRATTO IN DATA 27/05/2011 - CODICE N. 167/2009)	U23336	TRASFERIMENTO DELLE QUOTE DI COMPETENZA AI PARTNER ESTERI DEL PROGETTO SHAPE "SHAPING AN HOLISTIC APPROACH TO PROJECT THE ADRIATIC ENVIRONMENT - BETWEEN COAST AND SEA" NELL'AMBITO DELL'OBIETTIVO "COOPERAZIONE TERRITORIALE EUROPEA 2007-2013" - PROGRAMMA IPA ADRIATICO - (REGG. CE 1080/2006, 1085/2006 E 718/2007; DEC. C/2008/1073; CONTRATTO IN DATA 27/05/2011) - QUOTA U.E.	0,00	0,00	0,00	0,00	-205.010,48	205.010,48	0,00

Elenco analitico delle risorse vincolate rappresentate nel prospetto del risultato di amministrazione

Natura del vincolo	Capitolo Entrata	Descrizione	Capitolo Spesa	Descrizione	Risorse vincolate al 01/01/2015 (a)	Accertamenti esercizio 2015 (b)	Impegni esercizio 2015 (c)	Fondo pluriennale vincolato dell'esercizio 2015 (d)	Cancellazione dell'accertamento o eliminazione del vincolo (+) e cancellazione degli impegni (-) (e)	Risorse vincolate al 31/12/2015 (f)=(a)+(b)-(c)+(d)-(e)	Residui perenti mandati in perenzione negli esercizi precedenti e non ancora riscossi (h)	
E04282		CONTRIBUTI DELL'UNIONE EUROPEA PER IL TRAMITE DELLA TESORERIA DEL PROGRAMMA PER IL PROGETTO SHAPE "SHAPING AN HOLISTIC APPROACH TO PROTECT THE ADRIATIC ENVIRONMENT - BETWEEN COAST AND SEA" NELL'AMBITO DELL'OBIETTIVO "COOPERAZIONE TERRITORIALE 2007-2013" - PROGRAMMA IPA ADRIATICO REGIONE ABRUZZO AUTORTA' DI GESTIONE/CERTIFICAZIONE (REGG.CE N. 1089/2006 E N. 718/2007. DECISIONE C/2008/1073. CONTRATTO IN DATA 27/05/2011 - CODICE N. 187/2009)	U23338	TRASFERIMENTO DELLE QUOTE DI COMPETENZA ALLE AMMINISTRAZIONI LOCALI. PARTNER DEL PROGETTO SHAPE "SHAPING AN HOLISTIC APPROACH TO PROTECT THE ADRIATIC ENVIRONMENT - BETWEEN COAST AND SEA" NELL'AMBITO DELL'OBIETTIVO "COOPERAZIONE TERRITORIALE EUROPEA 2007-2013" - PROGRAMMA IPA ADRIATICO - (REGG. CE 1089/2006 E 718/2007. DEC. C/2008/1073. CONTRATTO IN DATA 27/05/2011) - QUOTA UE.	0,00	0,00	0,00	0,00	-46.164,99	46.164,99	0,00	
E04286		CONTRIBUTI DELL'UNIONE EUROPEA PER IL TRAMITE DELLA TESORERIA DEL PROGRAMMA S.T.A.R. "NELL'AMBITO DELL'OBIETTIVO "COOPERAZIONE TERRITORIALE 2007-2013" - PROGRAMMA IPA ADRIATICO REGIONE ABRUZZO AUTORTA' DI GESTIONE/CERTIFICAZIONE (REGG.CE N. 1089/2006 E 718/2007. DECISIONE C/2008/1073. CONTRATTO IN DATA 7/4/2011 - PROG. N.219/2009)	U23300	SPESA PER L'ATTUAZIONE DEL PROGETTO S.T.A.R. STATISTICAL NETWORKS IN TOURISM SECTOR OF ADRIATIC REGIONS" NELL'AMBITO DELL'OBIETTIVO "COOPERAZIONE TERRITORIALE EUROPEA 2007-2013" - PROGRAMMA IPA ADRIATICO (REGG. CE 1089/2006, 1089/2006 E 718/2007. DECISIONE C/2008/1073. CONTRATTO IN DATA 7/4/2011 - PROGETTO N.219/2009) - QUOTA UE.	8.273,05	0,00	0,00	0,00	8.273,05	0,00	0,00	
E04292		CONTRIBUTO DELL'UNIONE EUROPEA PER IL TRAMITE DELLA REGIONE PUGLIA PER L'ATTUAZIONE DEL PROGETTO "ALTERENERGY STRATEGIC PROJECT" - PROGRAMMA CBC IPA ADRIATICO 2007-2013 (REGG. CE N.1089/2006, N. 1089/2006 E N. 718/2007. DEC.(2008) N. 1073. DEC.(2010) N. 3780. CONTRATTO IN DATA 11 NOVEMBRE 2011)	U03514	SPESA PER L'ATTUAZIONE DEL PROGETTO "ALTERENERGY STRATEGIC PROJECT" - NELL'AMBITO DELL'OBIETTIVO "COOPERAZIONE TERRITORIALE EUROPEA 2007-2013" - PROGRAMMA TRANSFRONTALIERO IPA ADRIATICO 2007-2013 (REGOLAMENTI (CE) 1089/2006, 1089/2006 E 718/2007. DEC.(2008) N.1073. DEC.(2010) N.3780. CONTRATTO DEL 11 NOVEMBRE 2011) - QUOTA UE.	0,00	29.033,09	6.511,00	0,00	0,00	0,00	22.522,09	0,00
E04292		CONTRIBUTO DELL'UNIONE EUROPEA PER IL TRAMITE DELLA REGIONE PUGLIA PER L'ATTUAZIONE DEL PROGETTO "ALTERENERGY STRATEGIC PROJECT" - PROGRAMMA CBC IPA ADRIATICO 2007-2013 (REGG. CE N.1089/2006, N. 1089/2006 E N. 718/2007. DEC.(2008) N. 1073. DEC.(2010) N. 3780. CONTRATTO IN DATA 11 NOVEMBRE 2011)	U03516	SPESA PER COLLABORAZIONI, STUDI E CONSULENZE PER L'ATTUAZIONE DEL PROGETTO "ALTERENERGY STRATEGIC PROJECT" - NELL'AMBITO DELL'OBIETTIVO "COOPERAZIONE TERRITORIALE EUROPEA 2007-2013" - PROGRAMMA TRANSFRONTALIERO IPA ADRIATICO 2007-2013 (REGOLAMENTI (CE) 1089/2006, 1089/2006 E 718/2007. DEC. (2008) N. 1073. DEC. (2010) N. 3780. CONTRATTO DEL 11 NOVEMBRE 2011) - QUOTA UE.	533,88	0,00	0,00	0,00	0,00	0,00	533,88	0,00
E04296		CONTRIBUTO DELL'UNIONE EUROPEA PER IL TRAMITE DELLA REGIONE MOLISE PER L'ATTUAZIONE DEL PROGETTO "ADRIGOV" NELL'AMBITO DELL'OBIETTIVO "COOPERAZIONE TERRITORIALE EUROPEA 2007-2013" - PROGRAMMA IPA ADRIATICO (REGG.CE N. 1089/2006 E N. 718/2007. DECISIONE C/2008/1073. CONTRATTO IN DATA 25/10/2012. PROGETTO N.2° ORD/184)	U03526	SPESA PER L'ATTUAZIONE DEL PROGETTO "ADRIGOV" - ADRATICO GOVERNANCE OPERATIONAL PLAN. NELL'AMBITO DELL'OBIETTIVO "COOPERAZIONE TERRITORIALE EUROPEA 2007-2013" - PROGRAMMA TRANSFRONTALIERO IPA ADRIATICO 2007-2013 (REGOLAMENTI (CE) 1089/2006, 1089/2006 E 718/2007. DEC. C/2008/1073. CONTRATTO DEL 25 OTTOBRE 2012 - PROGETTO N.2° ORD/184) - QUOTA UE.	5.455,58	4.095,20	9.550,78	0,00	0,00	0,00	0,00	0,00

Elenco analitico delle risorse vincolate rappresentate nel prospetto del risultato di amministrazione

Natura del vincolo	Capitolo Entrata	Descrizione	Capitolo Spesa	Descrizione	Risorse vincolate al 01/01/2015 (a)	Accertamenti esercizio 2015 (b)	Impegni esercizio 2015 (c)	Fondo pluriennale vincolato 2015 (d)	Cancellazione dell'accertamento o eliminazione del vincolo (+) e cancellazione degli impegni (-) (e)	Risorse vincolate al 31/12/2015 (f)=(a)+(b)-(c)+(d)+(e)	Residui perenti mandati in perenzione negli esercizi precedenti e non ancora riscossi (h)
E04296		CONTRIBUTO DELL'UNIONE EUROPEA PER IL TRAMITE DELLA REGIONE MOULISE PER L'ATTUAZIONE DEL PROGETTO "ADRIGOV" NELL'AMBITO DELL'OBIETTIVO "COOPERAZIONE TERRITORIALE EUROPEA" 2007/2013 - PROGRAMMA IPA ADRIATICO (REG.GE N. 1089/2006 E N. 718/2007 - DECISIONE C/2009/1073; CONTRATTO IN DATA 25/10/2012; PROGETTO N.2° ORD/184)	U03546	SPESA PER PRESTAZIONI PROFESSIONALI E SPECIALISTICHE PER L'ATTUAZIONE DEL PROGETTO "ADRIGOV" - ADRIATIC GOVERNANCE OPERATIONAL PLAN NELL'AMBITO DELL'OBIETTIVO "COOPERAZIONE TERRITORIALE EUROPEA 2007/2013" - PROGRAMMA TRANSFRONTALIERO IPA ADRIATICO 2007-2013 (REGOLAMENTI (CE) 1080/2006, 1085/2006 E 718/2007; DEC. C/2009/1073; CONTRATTO DEL 25 OTTOBRE 2012 - PROGETTO N.2° ORD/184) - QUOTA U.E.	21.250,00	18.140,43	39.390,43	0,00	0,00	0,00	0,00
E04298		CONTRIBUTO DELL'UNIONE EUROPEA PER IL TRAMITE DELLA REGIONE MARCHE PER IL PROGETTO "NET-AGE" NELL'AMBITO DELL'OBIETTIVO "COOPERAZIONE TERRITORIALE EUROPEA" 2007/2013 - PROGRAMMA IPA ADRIATICO (REG.GE N. 1089/2006 E N. 718/2007; DECISIONE C/2009/1073; CONTRATTO IN DATA 4/10/2012; PROGETTO N.2° ORD/01140)	U68374	SPESA PER RAPPRESENTANZA ORGANIZZAZIONE DI EVENTI PUBBLICITA' E SERVIZI DI TRASFERITA IN ATTUAZIONE DEL PROGETTO "NET-AGE" - NELL'AMBITO DELL'OBIETTIVO "COOPERAZIONE TERRITORIALE EUROPEA 2007/2013" - PROGRAMMA TRANSFRONTALIERO IPA ADRIATICO (REGOLAMENTI CE N.1080/2006, 1085/2006 E 718/2007; DEC. C/2009/1073; CONTRATTO DEL 4 OTTOBRE 2012; PROGETTO N.2° ORD/01140) - QUOTA U.E.	0,00	36.285,04	0,00	0,00	-7.480,02	43.765,06	0,00
E04398		CONTRIBUTO DELL'UNIONE EUROPEA PER IL TRAMITE DI SRM - RETI E MOBILITA' SRL - PER L'ATTUAZIONE DEL PROGETTO "EPTA" - EUROPEAN MODEL FOR PUBLIC TRANSPORT AUTHORITY AS A KEY FACTOR LEADING TO TRANSPORT SUSTAINABILITY - NELL'AMBITO DELL'OBIETTIVO "COOPERAZIONE TERRITORIALE EUROPEA" 2007/2013 DEL PROGRAMMA COMUNITARIO INTERREG IV C (REGOLAMENTI CE N. 1080/2006 E N. 1083/2006; DEC. (2008) N.1073; DEC. C/2007/4222; CONTRATTO DEL 27 FEBBRAIO 2012)	U41378	SPESA PER L'ATTUAZIONE DEL PROGETTO EPTA (EUROPEAN MODEL FOR PUBLIC TRANSPORT AUTHORITY AS A KEY FACTOR LEADING TO TRANSPORT SUSTAINABILITY) - NELL'AMBITO DELL'OBIETTIVO "COOPERAZIONE TERRITORIALE EUROPEA 2007/2013" - PROGRAMMA COMUNITARIO INTERREG IV C (REGOLAMENTI (CE) 1080/2006 E 1083/2006; DEC. (2008) N.1073; DEC. C/2007/4222; CONTRATTO DEL 27 FEBBRAIO 2012) - QUOTA U.E.	0,00	21.798,22	0,00	0,00	21.798,22	0,00	0,00
E04399		CONTRIBUTO DELL'UNIONE EUROPEA PER IL TRAMITE DI SRM - RETI E MOBILITA' SRL - PER L'ATTUAZIONE DEL PROGETTO "EPTA" - EUROPEAN MODEL FOR PUBLIC TRANSPORT AUTHORITY AS A KEY FACTOR LEADING TO TRANSPORT SUSTAINABILITY - NELL'AMBITO DELL'OBIETTIVO "COOPERAZIONE TERRITORIALE EUROPEA" 2007/2013 DEL PROGRAMMA COMUNITARIO INTERREG IV C (REGOLAMENTI CE N. 1080/2006 E N. 1083/2006; DEC. (2008) N.1073; DEC. C/2007/4222; CONTRATTO DEL 27 FEBBRAIO 2012)	U41380	SPESA PER COLLABORAZIONI, STUDI E CONSULENZE PER L'ATTUAZIONE DEL PROGETTO EPTA (EUROPEAN MODEL FOR PUBLIC TRANSPORT AUTHORITY AS A KEY FACTOR LEADING TO TRANSPORT SUSTAINABILITY) - NELL'AMBITO DELL'OBIETTIVO "COOPERAZIONE TERRITORIALE EUROPEA 2007/2013" - PROGRAMMA COMUNITARIO INTERREG IV C (REGOLAMENTI (CE) 1080/2006 E 1083/2006; DEC. (2008) N.1073; DEC. C/2007/4222; CONTRATTO DEL 27 FEBBRAIO 2012) - QUOTA U.E.	27.917,81	0,00	0,00	0,00	27.917,81	0,00	0,00

Elenco analitico delle risorse vincolate rappresentate nel prospetto del risultato di amministrazione

Natura del vincolo	Capitolo Entrata	Descrizione	Capitolo Spesa	Descrizione	Risorse vincolate al 01/01/2015 (a)	Accertamenti esercizio 2015 (b)	Impegni esercizio 2015 (c)	Fondo pluriennale vincolato del'esercizio 2015 (d)	Cancellazione dell'accertamento o eliminazione del vincolo (+) e cancellazione degli impegni (-) (e)	Risorse vincolate al 31/12/2015 (f)=(a)+(b)-(c)+(d)+(e)	Residui perenti mandati in perenzione negli esercizi precedenti e non ancora rescritti (h)
E04400		CONTRIBUTO DELL'UNIONE EUROPEA PER IL TRAMITE DI ALMA MATER STUDIOIUM - UNIVERSITA' DEGLI STUDI DI BOLOGNA DAPT - PER L'ATTUAZIONE DEL PROGETTO "ECOTALE" - EXTERNAL COSTS OF TRANSPORT AND LAND EQUALISATION - NELL'AMBITO DELL'OBIETTIVO "COOPERAZIONE TERRITORIALE EUROPEA" 2007-2013 DEL PROGRAMMA COMUNITARIO INTERREG IV C (REGOLAMENTI CE N. 1080/2006 E N. 1083/2006; DEC. C/2007/4222; CONTRATTO 1129R4 DEL 6 MARZO 2012)	U41370	"ECOTALE (EXTERNAL COSTS OF TRANSPORT AND LAND EQUALISATION)" NELL'AMBITO DELL'OBIETTIVO "COOPERAZIONE TERRITORIALE EUROPEA 2007-2013" - PROGRAMMA COMUNITARIO INTERREG IV C (REGOLAMENTI CE) 1080/2006 E 1083/2006; DEC. C/2007/4222; CONTRATTO DEL 6 MARZO 2012) - QUOTA UE	0,00	0,00	0,00	0,00	0,00	0,00	0,00
E04400		CONTRIBUTO DELL'UNIONE EUROPEA PER IL TRAMITE DI ALMA MATER STUDIOIUM - UNIVERSITA' DEGLI STUDI DI BOLOGNA DAPT - PER L'ATTUAZIONE DEL PROGETTO "ECOTALE" - EXTERNAL COSTS OF TRANSPORT AND LAND EQUALISATION - NELL'AMBITO DELL'OBIETTIVO "COOPERAZIONE TERRITORIALE EUROPEA" 2007-2013 DEL PROGRAMMA COMUNITARIO INTERREG IV C (REGOLAMENTI CE N. 1080/2006 E N. 1083/2006; DEC. C/2007/4222; CONTRATTO 1129R4 DEL 6 MARZO 2012)	U41372	SPESE PER COLLABORAZIONI, STUDI, E CONSULENZE PER L'ATTUAZIONE DEL PROGETTO "ECOTALE (EXTERNAL COSTS OF TRANSPORT AND LAND EQUALISATION)" NELL'AMBITO DELL'OBIETTIVO "COOPERAZIONE TERRITORIALE EUROPEA 2007-2013" - PROGRAMMA COMUNITARIO INTERREG IV C (REGOLAMENTI CE) 1080/2006 E 1083/2006; DEC. C/2007/4222; CONTRATTO DEL 6 MARZO 2012) - QUOTA UE	10.511,77	0,00	0,00	0,00	0,00	10.511,77	0,00
E04534		TRASFERIMENTO DAL COMUNE DI BOLOGNA PER L'ATTUAZIONE DEL PROGETTO VLORE CBS "VLORE REGION COMMUNITY-BASED SOCIAL SYSTEM: BRINGING SOCIAL SERVICES CLOSER TO BENEFICIARIES" NELL'AMBITO DEL PROGRAMMA IADSA - ITALIAN-ALBANIAN DEBT FOR DEVELOPMENT SWAP PROGRAM (CONVENZIONE DEL 18 NOVEMBRE 2013)	U02769	SPESE PER L'ATTUAZIONE DELLE ATTIVITA' INERENTI LA REALIZZAZIONE DEL PROGETTO "VLORE REGION COMMUNITY-BASED SOCIAL SYSTEM: BRINGING SOCIAL SERVICES CLOSER TO BENEFICIARIES" ("VLORE CBS") - ITALIAN-ALBANIAN DEBT FOR DEVELOPMENT SWAP PROGRAM - PROGRAMMA IADSA - (CONVENZIONE DEL 18 NOVEMBRE 2013)	3.355,00	0,00	0,00	0,00	0,00	3.355,00	0,00
E04546		VERSAMENTO DA PARTE DELLE AZIENDE FARMACEUTICHE A TITOLO DI PAY-BACK DELLE SOMME DOVUTE PER IL RIPIANO DEGLI SPONDAIMENTI DEI TETTI DI PRODOTTO (ART. 48, COMMA 33, D.L. 30 SETTEMBRE 2003/N. 289)									
E04646		VERSAMENTO DA PARTE DELLE AZIENDE FARMACEUTICHE A TITOLO DI PAY-BACK DELLE SOMME DOVUTE PER IL RIPIANO DELLE ECCELENZE DEL TETTO DI SPESA (ART. 1, COMMA 786, LETT. G, L. 27 DICEMBRE 2006, N. 296; ART. 11, COMMA 6, D.L. 31 MAGGIO 2010/N. 78)									
E04648		VERSAMENTO DA PARTE DELLE AZIENDE FARMACEUTICHE A TITOLO DI PAY-BACK DELLE SOMME DOVUTE PER IL RIPIANO DELLO SFONDAIMENTO DEL TETTO DELLA SPESA FARMACEUTICA OSPEDALIERA (ART. 15, COMMI 7 E 8 D.L. 6 LUGLIO 2012, N. 95, CONVERTITO CON MODIFICAZIONI DALLA LEGGE 7 AGOSTO 2012, N. 135)									

Elenco analitico delle risorse vincolate rappresentate nel prospetto del risultato di amministrazione

Natura del vincolo	Capitolo Entrata	Descrizione	Capitolo Spesa	Descrizione	Risorse vincolate al 01/01/2015 (a)	Accertamenti esercizio 2015 (b)	Impegni esercizio 2015 (c)	Fondo pluriennale vincolato dell'esercizio 2015 (d)	Cancellazione dell'accertamento o eliminazione del vincolo (+) e cancellazione degli impegni (-) (e)	Risorse vincolate al 31/12/2015 (f)=(a)+(b)-(c)+(d)+(e)	Residui perenti mandati in perenzione negli esercizi precedenti e non ancora rescritti (h)
	U51624	TRASFERIMENTI AD AZIENDE SANITARIE ED ENTI DEL SERVIZIO SANITARIO REGIONALE DELLE SOMME VERSATE DALLE AZIENDE FARMACEUTICHE IN ATTUAZIONE DEL PAY-BACK (ART. 1 COMMA 796 LETT. G), LEGGE N. 296/2006 E ART. 11, COMMA 6, D.L. 78/2010 CONVERTITO IN L.122/2010).			250.699,42	34.743.195,98	34.184.114,19	0,00	216.577,86	593.203,35	0,00
	U65777	TRASFERIMENTI IN CONTO CAPITALE AD AZIENDE SANITARIE ED ENTI DEL SSR DI SOMME DERIVANTI DAL PAYBACK DELLE AZIENDE FARMACEUTICHE DA DESTINARE AD INVESTIMENTI IN AMBITO SANITARIO E SOCIO SANITARIO (ART. 18, L.R. 18 LUGLIO 2014, N.17).			39.382.326,60	0,00	39.382.326,60	0,00	0,00	0,00	0,00
	E04560	ENTRATE DA RIMBORSI, RECUPERI E RESTITUZIONI DI SOMME NON DOVUTE O INCASSATE IN ECCESSO DA BENEFICIARI DEL PROGRAMMA OPERATIVO POR FESR 2007/2013	U23710	CONTRIBUTI A IMPRESE PER PROGETTI DI SVILUPPO INNOVATIVO - RECUPERO E RIUTILIZZO DI FONDI - ASSE 2 - POR FESR 2007/2013	25.263,09	351.301,05	0,00	0,00	0,00	376.564,14	0,00
	E04561	ENTRATE DA RIMBORSI, RECUPERI E RESTITUZIONI DI SOMME NON DOVUTE O INCASSATE IN ECCESSO DA BENEFICIARI DEL PROGRAMMA OPERATIVO POR FSE 2007/2013	U75599	ASSEGNAZIONE ALLE IMPRESE PER MIGLIORARE L'EFFICACIA E L'EFFICIENZA DELLE AZIONI PREVISTE DAL POR 2007-2013 - RASSEGNAZIONE DI FONDI - (L.R. 30 GIUGNO 2003, N.12; REG. CE 1083 DEL 11 GIUGNO 2006 E L.R. 01 AGOSTO 2005, N.17)	590.779,90	513.107,80	0,00	0,00	0,00	1.103.887,70	0,00
	E04562	ENTRATE DA RIMBORSI, RECUPERI E RESTITUZIONI DI SOMME NON DOVUTE O INCASSATE IN ECCESSO DA BENEFICIARI DEL PROGRAMMA OPERATIVO POR FEP 2007/2013	U78437	CONTRIBUTI IN CONTO CAPITALE A IMPRESE PRIVATE SINGOLE E ASSOCIATE PER INVESTIMENTI IN ACQUACOLTURA, PESCA NELLE ACQUE INTERNE E TRASFORMAZIONE COMMERCIALIZZAZIONE DEI PRODOTTI DELLA PESCA E DELL'ACQUACOLTURA - PROGRAMMA OPERATIVO FEP 2007/2013 ASSE 2 (REG.(CE)1199/2006; DECISIONE(CE)2007/9792) - RIUTILIZZO RECUPERI	107.813,60	15.683,20	107.653,60	0,00	15.843,20	0,00	0,00
	E04563	ENTRATE DA RIMBORSI, RECUPERI E RESTITUZIONI DI SOMME NON DOVUTE O INCASSATE IN ECCESSO DA BENEFICIARI DEL PROGETTO FEG	U73716	RESTITUZIONE AL MINISTERO DEL LAVORO DELLE RISORSE NON UTILIZZATE RELATIVE AL PROGETTO "FEG - EMILIA ROMAGNA MOTORCYCLE" (REGOLAMENTO (CE) 1927/2006; DEC.C(2013)1129; ACCORDO TRA IL MINISTERO DEL LAVORO E DELLE POLITICHE SOCIALI E LA REGIONE EMILIA-ROMAGNA PER L'ATTUAZIONE COORDINATA DELLE AZIONI RIFERIBILI AL PROGRAMMA DI INTERVENTI A COFINANZIAMENTO FEG - EGF/2011/026 ITEMILIA-ROMAGNA MOTORCYCLES DEL 28/2/2013) - QUOTA U.E.	962.053,77	978.093,96	1.909.696,33	0,00	30.450,80	0,00	0,00

Elenco analitico delle risorse vincolate rappresentate nel prospetto del risultato di amministrazione

Natura del vincolo	Capitolo Entrata	Descrizione	Capitolo Spesa	Descrizione	Risorse vincolate al 01/01/2015 (a)	Accertamenti esercizio 2015 (b)	Impegni esercizio 2015 (c)	Fondo pluriennale vincolato dell'esercizio 2015 (d)	Cancellazione dell'accertamento o eliminazione del vincolo (+) e cancellazione degli impegni (-) (e)	Risorse vincolate al 31/12/2015 (f)=(a)+(b)-(c)+(d)-(e)	Residui perenti mandati in perenzione negli esercizi precedenti e non ancora rescritti (h)
E04664		RESTITUZIONE DI SOMME NON UTILIZZATE PIANO TRIENNALE ATTIVITA' PRODUTTIVE	U23184	CONTRIBUTI ALLE IMPRESE PER IL FINANZIAMENTO DI PROGETTI DI RICERCA INDUSTRIALE, SVILUPPO SPERIMENTALE E TRASFERIMENTO TECNOLOGICO E AVVIO DI NUOVE IMPRESE (ARTT. 54 E 55, L.R. 21 APRILE 1999, N.3; ARTT. 3, 6 E 7 L.R. 14 MAGGIO 2002, N.7). PROGRAMMA REGIONALE ATTIVITA' PRODUTTIVE) - ALTRE RISORSE VINCOLATE	4.131.599,90	0,00	0,00	1.929.979,30	0,00	2.201.614,60	0,00
E04664		RESTITUZIONE DI SOMME NON UTILIZZATE PIANO TRIENNALE ATTIVITA' PRODUTTIVE	U23187	TRASFERIMENTO AL MINISTERO DELLO SVILUPPO ECONOMICO DELLA QUOTA DI COFINANZIAMENTO PER IL SOSTEGNO DELLE ATTIVITA' DI RICERCA E SVILUPPO DI ELECTROLUX S.P.A. INALZATE ALLO SVILUPPO E AL RILANCIO DELL'IMPRESA (DECRETO MIISTE 11 APRILE 2015; ACCORDO DI PROGRAMMA MIISTE - E REGIONI SOTTOSCRITTO IN DATA 30 LUGLIO 2015), ALTRE RISORSE VINCOLATE	560.000,00	0,00	0,00	0,00	0,00	560.000,00	0,00
E04668		TRASFERIMENTI DA ENTI PUBBLICI PER LO SVILUPPO DEL SERVIZIO CIVILE REGIONALE (ART. 23, L.R. 20 OTTOBRE 2003 N. 20)	U04321	ASSEGNO A FAVORE DELLE PERSONE IMPEGNATE NEI PROGETTI DI SERVIZIO CIVILE REGIONALE (ART.23, COMMI 2 E 3, L.R.20 OTTOBRE 2003, N.20) - ALTRE RISORSE VINCOLATE	104,00	0,00	0,00	0,00	-120,00	224,00	0,00
E04110		RIMBORSO FORETTARIO DALLO STATO PER LE SPESE SOSTENUTE DALLE AZIENDE SANITARIE PER ACCERTAMENTI MEDICO LEGALI SUL PERSONALE EDUCATIVO E SCOLASTICO ASSENTE DAL SERVIZIO PER MALATTIA (ART. 17, COMMA 5 BIS, D.L. 6 LUGLIO 2011 N.98)	U51690	SPESA SANITARIA CORRENTE, RESTITUZIONI E RIMBORSI A MINISTERI E ALTRI ENTI A LIVELLO CENTRALE. SPESE OBBLIGATORIE	1.160,09	180.242,96	14.810,97	0,00	0,00	166.592,08	0,00
E04110		RIMBORSO FORETTARIO DALLO STATO PER LE SPESE SOSTENUTE DALLE AZIENDE SANITARIE PER ACCERTAMENTI MEDICO LEGALI SUL PERSONALE EDUCATIVO E SCOLASTICO ASSENTE DAL SERVIZIO PER MALATTIA (ART. 17, COMMA 5 BIS, D.L. 6 LUGLIO 2011 N.98)	U51692	SPESA SANITARIA CORRENTE, RESTITUZIONI E RIMBORSI A IMPRESE. SPESE OBBLIGATORIE	0,00	0,00	0,00	0,00	0,00	0,00	0,00
E04110		RIMBORSO FORETTARIO DALLO STATO PER LE SPESE SOSTENUTE DALLE AZIENDE SANITARIE PER ACCERTAMENTI MEDICO LEGALI SUL PERSONALE EDUCATIVO E SCOLASTICO ASSENTE DAL SERVIZIO PER MALATTIA (ART. 17, COMMA 5 BIS, D.L. 6 LUGLIO 2011 N.98)	U51694	RIMBORSO FORETTARIO ALLE AZIENDE SANITARIE DELLE SPESE SOSTENUTE PER ACCERTAMENTI MEDICO-LEGALI SUL PERSONALE EDUCATIVO E SCOLASTICO ASSENTE DAL SERVIZIO PER MALATTIA (ART.14, COMMA 27, D.L. 95/2012 CONVERTITO IN LEGGE N.135/2012)	3.937.355,34	1.611.158,51	5.548.513,85	0,00	0,00	0,00	0,00
E04694		TRASFERIMENTO DALLA REGIONE UMBRIA, NELL'AMBITO DEL PROGRAMMA "BRASIL PROXIMO", PER IL FINANZIAMENTO DEL PROGETTO "APPOGGIO ALLA COSTRUZIONE DEL QUADRO NORMATIVO E DEGLI STRUMENTI OPERATIVI PER IL COOPERATIVISMO IN BRASILE" (CONVENZIONE TRA MINISTERO AFFARI ESTERI E LA REGIONE UMBRIA DEL 23 LUGLIO 2009 E CONVENZIONE CON LA REGIONE UMBRIA DEL 27 LUGLIO 2010)	U02748	SPESA PER L'ATTUAZIONE DEL PROGRAMMA BRASIL PROXIMO PER IL PROGETTO G "APPOGGIO ALLA COSTRUZIONE DEL QUADRO NORMATIVO E DEGLI STRUMENTI OPERATIVI PER LO SVILUPPO DEL COOPERATIVISMO" - CONVENZIONE MINISTERO AFFARI ESTERI E LA REGIONE UMBRIA DEL 23 LUGLIO 2009 E CONVENZIONE CON LA REGIONE UMBRIA DEL 27 LUGLIO 2010.	50.814,42	0,00	37.202,16	0,00	0,00	13.612,26	0,00



Elenco analitico delle risorse vincolate rappresentate nel prospetto del risultato di amministrazione

Natura del vincolo	Capitolo Entrata	Descrizione	Capitolo Spesa	Descrizione	Risorse vincolate al 01/01/2015 (a)	Accertamenti esercizio 2015 (b)	Impegni esercizio 2015 (c)	Fondo pluriennale vincolato dell'esercizio 2015 (d)	Cancellazione dell'accertamento o eliminazione del vincolo (+) e cancellazione degli impegni (-) (e)	Risorse vincolate al 31/12/2015 (f)=(a)+(b)-(c)+(d)-(e)	Residui perenni mandati in perenzione negli esercizi precedenti e non ancora resostiti (h)
E04694		TRASFERIMENTO DALLA REGIONE UMBRIA NELL'AMBITO DEL PROGRAMMA "BRASIL PROXIMOR", PER IL FINANZIAMENTO DEL PROGETTO "APPOGGIO ALLA COSTRUZIONE DEL QUADRO NORMATIVO E DEGLI STRUMENTI OPERATIVI PER IL COOPERATIVISMO IN BRASILE" (CONVENZIONE TRAMINISTERO AFFARI ESTERI E LA REGIONE UMBRIA DEL 23 LUGLIO 2009 E CONVENZIONE CON LA REGIONE UMBRIA DEL 27 LUGLIO 2010).	U02786	SPESA PER LAVORO FLESSIBILE PER L'ATTUAZIONE DEL PROGRAMMA BRASIL PROXIMOR PER IL PROGETTO G "APPOGGIO ALLA COSTRUZIONE DEL QUADRO NORMATIVO E DEGLI STRUMENTI OPERATIVI PER LO SVILUPPO DEL COOPERATIVISMO" - CONVENZIONE MINISTERO AFFARI ESTERI E LA REGIONE UMBRIA DEL 23 LUGLIO 2009 E CONVENZIONE CON LA REGIONE UMBRIA DEL 27 LUGLIO 2010.	0,00	0,00	0,00	0,00	0,00	0,00	0,00
E04696		TRASFERIMENTO DALLA REGIONE TOSCANA PER IL FINANZIAMENTO DEL PROGRAMMA COOPERAZIONE DECENTRATA "SENET - UNA RETE DI COOPERAZIONE TRANSLOCALE TRA ITALIA E SUD-EST EUROPA" (CONVENZIONE MAERREGIONE TOSCANA DEL 5 MAGGIO 2009, CONVENZIONE REGIONE TOSCANA/EMILIA-ROMAGNA 19 FEBBRAIO 2010).	U02770	SPESA PER L'ATTUAZIONE DEL PROGRAMMA "SENET - UNA RETE DI COOPERAZIONE TRANSLOCALE TRA ITALIA E SUD-EST EUROPA" - (CONVENZIONE MAERREGIONE TOSCANA DEL 5 MAGGIO 2009, CONVENZIONE REGIONE TOSCANA/EMILIA-ROMAGNA DEL 19 FEBBRAIO 2010).	71.150,17	0,00	0,00	0,00	0,00	71.150,17	252.285,69
E04611		TRASFERIMENTO DALLE AZIENDE SANITARIE DELLE SOMME RISCOSE A TITOLO DI SANZIONI AMMINISTRATIVE NELL'AMBITO DELLA ATTIVITA' DI VIGILANZA SULL'APPLICAZIONE DELLA LEGISLAZIONE IN MATERIA DI SALUTE E SICUREZZA NEI LUOGHI DI LAVORO (ART. 13, COMMA 6, ART. 14, COMMI 5 E 8, DLGS. 9 APRILE 2008, N. 81)	U52540	TRASFERIMENTO ALLE AZIENDE SANITARIE DELLE SOMME DESTINATE AL FINANZIAMENTO DEI PROGRAMMI IN MATERIA DI TUTELA DELLA SALUTE E SICUREZZA NEI LUOGHI DI LAVORO (ART. 13, COMMA 6, ART. 14, COMMA 8, DLGS. 9 APRILE 2008, N. 81)	5.026.319,97	2.952.256,00	7.988.575,97	0,00	0,00	0,00	0,00
E04624		TRASFERIMENTI DALL'AGENZIA ITALIANA DEL FARMACO DI RISORSE PER L'IMPIEGO DI FARMACI ACQUISTATI ALL'ESTERO E FARMACI UTILIZZATI OFF LABEL (ART. 4, COMMA 19, L. 24 NOVEMBRE 2003, N. 326)	U52528	TRASFERIMENTI AD AZIENDE ED ENTI DEL SSR PER FARMACI ACQUISTATI ALL'ESTERO E PER FARMACI UTILIZZATI IN OFF LABEL (ART. 48, COMMA 19, L. 24 NOVEMBRE 2003, N. 326)	6.251.385,67	0,00	6.251.385,67	0,00	0,00	0,00	0,00
E04629		TRASFERIMENTI DALL'AGENZIA ITALIANA DEL FARMACO PER LA REALIZZAZIONE DI PROGRAMMI DI FARMACOVIGILANZA ATTIVA (ART. 1, COMMA 819, LEGGE 27 DICEMBRE 2006, N. 296)	U52512	TRASFERIMENTI A AZIENDE SANITARIE PER INTERVENTI DI FARMACOVIGILANZA ATTIVA (ART. 1, COMMA 819, LEGGE 27 DICEMBRE 2006, N.296)	452.894,99	545.984,70	998.879,69	0,00	0,00	0,00	401.687,50
E04631		TRASFERIMENTO DALL'AUTORITA' DI BACINO DEL Fiume Po PER LA VERIFICA SISMICA DELLE ARGINATURE IN SPONDA DESTRA DEL Fiume Po, DA Boretto (RE) A RO (FE) (ACCORDO DEL 14 MARZO 2008).	U39681	SPESA PER LA REALIZZAZIONE DI INDAGINI GEOGNOSTICHE INERENTI LA VERIFICA SISMICA DELLE ARGINATURE IN SPONDA DESTRA DEL Fiume Po DA Boretto (RE) A RO (FE) (ACCORDO TRA L'AUTORITA' DI BACINO DEL Fiume Po, LE REGIONI EMILIA-ROMAGNA E LOMBARDBIA E AIPO, DEL 14 MARZO 2008)	18.817,98	0,00	17.999,88	0,00	0,00	0,00	818,10
E04637		TRASFERIMENTO DALL'AUTORITA' DI BACINO DEL Fiume Tevere PER ATTIVITA' INERENTI LA REDAZIONE DEI PIANI DI ASSETTO IDROGEOLOGICO (SEDUTA COMITATO TECNICO ADB Tevere DEL 20 DICEMBRE 2009).	U39630	SPESA PER ATTIVITA' INERENTI LA REDAZIONE DEI PIANI DI ASSETTO IDROGEOLOGICO (SEDUTA COMITATO TECNICO ADB Tevere DEL 20 DICEMBRE 2009)	283,44	0,00	0,00	0,00	283,44	0,00	0,00

Elenco analitico delle risorse vincolate rappresentate nel prospetto del risultato di amministrazione

Natura del vincolo	Capitolo Entrata	Descrizione	Capitolo Spesa	Descrizione	Risorse vincolate al 01/01/2015 (a)	Accertamenti esercizio 2015 (b)	Impegni esercizio 2015 (c)	Fondo pluriennale vincolato del'esercizio 2015 (d)	Cancellazione dell'accertamento o eliminazione del vincolo (+) e cancellazione degli impegni (-) (e)	Risorse vincolate al 31/12/2015 (f)=(a)+(b)-(c)+(d)+(e)	Residui perenti mandati in perenzione negli esercizi precedenti e non ancora rescritti (h)	
E04643		TRASFERIMENTO DA CEMPAMA PER L'ATTUAZIONE DEL PROGETTO DENOMINATO PECHURS + (REG. CE 1260/99 E 2792/99 CONVENZIONE N. 2003/C/15/08-36 E CONTRATTO DEL 25 GENNAIO 2005).	U78591	RESTITUZIONE A CEMPAMA DI FONDI NON UTILIZZATI RELATIVI AL PROGETTO "PECHURS+" NELL'AMBITO DEL PROGRAMMA SFOP (REG. CE N. 1260/99 E 2792/99). CONVENZIONE FRA CEMPAMA E DIREZIONE GENERALE PESCA DELLA CE N. 2003/C/15/08-36 E CONTRATTO FRA CEMPAMA E REGIONE EMILIA-ROMAGNA DEL 25 GENNAIO 2005).	2.628,20	0,00	0,00	0,00	0,00	2.628,20	0,00	
E04644		TRASFERIMENTO DALL'AUTORITA' DI BACINO NAZIONALE DI QUOTAPARTE DELLE RISORSE ALLE MEDESIME TRASFERITE CON PROVVEDIMENTO DEL MINISTERO DEL TESORO 1 APRILE 1999 (ART. 4, D.P.C.M. 22 OTTOBRE 1999).	U9317	INTERVENTI PER ATTIVITA' DI INDIVIDUAZIONE E PERIMETRAZIONE DELLE AREE A RISCHIO IDROGEOLOGICO NEI BACINI NAZIONALI (ART. 1, COMMA 1 LEGGE 3 AGOSTO 1998, N.287 E ART. 4, DPCM 22/09/99).	186.003,18	0,00	0,00	0,00	103.291,38	82.711,80	0,00	
E04645		CONTRIBUTO DELL'AUTORITA' PER LA VIGILANZA SUI LAVORI PUBBLICI PER LO SVOLGIMENTO DI ATTIVITA' DI MONITORAGGIO E ASSISTENZA IN MATERIA DI OPERE E LAVORI PUBBLICI E DI SERVIZI (ART. 4 E 5, L. 11 FEBBRAIO 1994, N.109. PROTOCOLLO D'INTESA DEL 16 DICEMBRE 1999).	U9062	SPESA PER LO SVOLGIMENTO DI ATTIVITA' DI MONITORAGGIO E ASSISTENZA IN MATERIA DI OPERE E LAVORI PUBBLICI E DI SERVIZI (ART. 159, COMMI 1 E 2, L.R. 21 APRILE 1999, N.3; ARTT. 4 E 5, L. 11 FEBBRAIO 1994, N.109 E PROTOCOLLO D'INTESA TRA AUTORITA' PER LA VIGILANZA SUI LAVORI PUBBLICI E REGIONE EMILIA-ROMAGNA)	30.526,13	0,00	0,00	0,00	0,00	30.526,13	0,00	
E04652		CONTRIBUTO DELLA CE PER IL FINANZIAMENTO DEL PROGRAMMA DI INIZIATIVA COMUNITARIA PER LA LOTTA CONTRO LE DISCRIMINAZIONI E LE DISUGUAGLIANZE IN RELAZIONE AL MERCATO DEL LAVORO - EQUAL (DECISIONE DELLA COMMISSIONE EUROPEA DEL 26 MARZO 2001 N. C(2001)43).	U7576	INTERVENTI PER L'ATTUAZIONE DEL PROGRAMMA DI INIZIATIVA COMUNITARIA PER LA LOTTA CONTRO LE DISCRIMINAZIONI E LE DISUGUAGLIANZE IN RELAZIONE AL MERCATO DEL LAVORO - EQUAL - DECISIONE DELLA COMMISSIONE C(2001)43 DEL 26/03/2000 - CONTRIBUTO CE SUL FSE.	0,00	0,00	0,00	0,00	0,00	0,00	155.940,85	
E04664		CONTRIBUTO DELLA CE PER L'ATTUAZIONE DEL PROGRAMMA OPERATIVO DELL'INTERVENTO COMUNITARIO DEL FONDO EUROPEO PER LA PESCA 2007-2013 (REG. (CE) 1198/2006, DECISIONE (CE) C(2007)6792 DEL 19 DICEMBRE 2007).	U7840	CONTRIBUTI IN CONTO CAPITALE A IMPRESE PRIVATE SINGOLE E ASSOCIATE PER INVESTIMENTI IN ACQUACOLTURA, PESCA NELLE ACQUE INTERNE, TRASFORMAZIONE DEI PRODOTTI DELLA PESCA E DELL'ACQUACOLTURA - PROGRAMMA OPERATIVO FEP 2007/2013 ASSE 2 (REG. (CE) 1198/2006, DECISIONE (CE) C(2007)6792) - MEZZI UE	93.089,56	419.903,41	513.002,97	0,00	0,00	0,00	0,00	0,00
E04664		CONTRIBUTO DELLA CE PER L'ATTUAZIONE DEL PROGRAMMA OPERATIVO DELL'INTERVENTO COMUNITARIO DEL FONDO EUROPEO PER LA PESCA 2007-2013 (REG. (CE) 1198/2006, DECISIONE (CE) C(2007)6792 DEL 19 DICEMBRE 2007).	U78406	SPESA PER L'ACQUISIZIONE DI BENI STRUMENTALI AI FINI DELL'ATTUAZIONE DEL PROGRAMMA OPERATIVO FEP 2007/2013 - ASSE 5 - ASSISTENZA TECNICA (REG. (CE) 1198/2006, DECISIONE (CE) C(2007)6792) - MEZZI UE	4.493,51	0,00	0,00	0,00	4.493,51	0,00	0,00	
E04664		CONTRIBUTO DELLA CE PER L'ATTUAZIONE DEL PROGRAMMA OPERATIVO DELL'INTERVENTO COMUNITARIO DEL FONDO EUROPEO PER LA PESCA 2007-2013 (REG. (CE) 1198/2006, DECISIONE (CE) C(2007)6792 DEL 19 DICEMBRE 2007).	U78418	SPESA PER PRESTAZIONI PROFESSIONALI E SPECIALISTICHE PER L'ATTUAZIONE DI INTERVENTI DI ASSISTENZA TECNICA - PROGRAMMA OPERATIVO FEP 2007/2013 ASSE 5 (REG.(CE) 1198/2006, DECISIONE (CE) C(2007)6792) - MEZZI UE	0,00	0,00	0,00	0,00	0,00	0,00	0,00	

Elenco analitico delle risorse vincolate rappresentate nel prospetto del risultato di amministrazione

Natura del vincolo	Capitolo Entrata	Descrizione	Capitolo Spesa	Descrizione	Risorse vincolate al 01/01/2015 (a)	Accertamenti esercizio 2015 (b)	Impegni esercizio 2015 (c)	Fondo pluriennale vincolato del'esercizio 2015 (d)	Cancellazione dell'accertamento o eliminazione del vincolo (+) e cancellazione degli impegni (-) (e)	Risorse vincolate al 31/12/2015 (f)=(a)+(b)-(c)+(d)-(e)	Residui perenti mandati in perenzione negli esercizi precedenti e non ancora riscossi (h)
E04664	CONTRIBUTO DELLA CE PER L'ATTUAZIONE DEL PROGRAMMA OPERATIVO DELL'INTERVENTO COMUNITARIO DEL FONDO EUROPEO PER LA PESCA 2007-2013 (REG. (CE) 1989/2006 - DECISIONE (CE) C/2007/6792 DEL 19 DICEMBRE 2007)	CONTRIBUTI A IMPRESE SINGOLE E ASSOCIATE PER LA REALIZZAZIONE DELL'ASSE 1: ADEGUAMENTO DELLA FLOTTA DA PESCA COMUNITARIA - PROGRAMMA OPERATIVO FEP 2007/2013 ASSE 1 (REG.(CE)1989/2006 - DECISIONE (CE)C/2007/6792) - MEZZI UE	UR78424	CONTRIBUTI A IMPRESE SINGOLE E ASSOCIATE PER LA REALIZZAZIONE DELL'ASSE 1: ADEGUAMENTO DELLA FLOTTA DA PESCA COMUNITARIA - PROGRAMMA OPERATIVO FEP 2007/2013 ASSE 1 (REG.(CE)1989/2006 - DECISIONE (CE)C/2007/6792) - MEZZI UE	0,00	0,00	0,00	0,00	0,00	0,00	0,00
E04664	CONTRIBUTO DELLA CE PER L'ATTUAZIONE DEL PROGRAMMA OPERATIVO DELL'INTERVENTO COMUNITARIO DEL FONDO EUROPEO PER LA PESCA 2007-2013 (REG. (CE) 1989/2006 - DECISIONE (CE) C/2007/6792 DEL 19 DICEMBRE 2007)	CONTRIBUTI A IMPRESE SINGOLE E ASSOCIATE PER LA REALIZZAZIONE DELL'ASSE 3: MISURE DI INTERESSE COMUNE - PROGRAMMA OPERATIVO FEP 2007/2013 ASSE 3 (REG.(CE)1989/2006 - DECISIONE(CE)C/2007/6792) - MEZZI UE	UR78442	CONTRIBUTI A IMPRESE SINGOLE E ASSOCIATE PER LA REALIZZAZIONE DELL'ASSE 3: MISURE DI INTERESSE COMUNE - PROGRAMMA OPERATIVO FEP 2007/2013 ASSE 3 (REG.(CE)1989/2006 - DECISIONE(CE)C/2007/6792) - MEZZI UE	0,00	109.470,60	109.470,60	0,00	0,00	0,00	0,00
E04664	CONTRIBUTO DELLA CE PER L'ATTUAZIONE DEL PROGRAMMA OPERATIVO DELL'INTERVENTO COMUNITARIO DEL FONDO EUROPEO PER LA PESCA 2007-2013 (REG. (CE) 1989/2006 - DECISIONE (CE) C/2007/6792 DEL 19 DICEMBRE 2007)	AMMINISTRAZIONI LOCALI PER LA REALIZZAZIONE DELL'ASSE 3: MISURE DI INTERESSE COMUNE - PROGRAMMA OPERATIVO FEP 2007/2013 ASSE 3 (REG.(CE)1989/2006 - DECISIONE(CE)C/2007/6792) - MEZZI UE	UR78454	AMMINISTRAZIONI LOCALI PER LA REALIZZAZIONE DELL'ASSE 3: MISURE DI INTERESSE COMUNE - PROGRAMMA OPERATIVO FEP 2007/2013 ASSE 3 (REG.(CE)1989/2006 - DECISIONE(CE)C/2007/6792) - MEZZI UE	50.480,75	0,00	0,00	0,00	50.480,75	0,00	0,00
E04664	CONTRIBUTO DELLA CE PER L'ATTUAZIONE DEL PROGRAMMA OPERATIVO DELL'INTERVENTO COMUNITARIO DEL FONDO EUROPEO PER LA PESCA 2007-2013 (REG. (CE) 1989/2006 - DECISIONE (CE) C/2007/6792 DEL 19 DICEMBRE 2007)	SPESE A GESTIONE REGIONALE PER LA REALIZZAZIONE DELL'ASSE 3: MISURE DI INTERESSE COMUNE PER INTERVENTI DI PRESERVAZIONE E SVILUPPO DELLA FAUNA E DELLA FLORA ACQUATICHE - PROGRAMMA OPERATIVO FEP 2007/2013 ASSE 3 (REG.(CE)1989/2006 - DECISIONE(CE)C/2007/6792) - MEZZI UE	UR78460	SPESE A GESTIONE REGIONALE PER LA REALIZZAZIONE DELL'ASSE 3: MISURE DI INTERESSE COMUNE PER INTERVENTI DI PRESERVAZIONE E SVILUPPO DELLA FAUNA E DELLA FLORA ACQUATICHE - PROGRAMMA OPERATIVO FEP 2007/2013 ASSE 3 (REG.(CE)1989/2006 - DECISIONE(CE)C/2007/6792) - MEZZI UE	2.663,90	0,00	0,00	0,00	2.663,90	0,00	0,00
E04664	CONTRIBUTO DELLA CE PER L'ATTUAZIONE DEL PROGRAMMA OPERATIVO DELL'INTERVENTO COMUNITARIO DEL FONDO EUROPEO PER LA PESCA 2007-2013 (REG. (CE) 1989/2006 - DECISIONE (CE) C/2007/6792 DEL 19 DICEMBRE 2007)	CONTRIBUTI A IMPRESE SINGOLE E ASSOCIATE PER LA REALIZZAZIONE DELL'ASSE 3: MISURE DI INTERESSE COMUNE - PROGRAMMA OPERATIVO FEP 2007/2013 ASSE 3 (REG.(CE)1989/2006 - DECISIONE(CE)C/2007/6792) - MEZZI UE	UR78502	CONTRIBUTI A IMPRESE SINGOLE E ASSOCIATE PER LA REALIZZAZIONE DELL'ASSE 3: MISURE DI INTERESSE COMUNE - PROGRAMMA OPERATIVO FEP 2007/2013 ASSE 3 (REG.(CE)1989/2006 - DECISIONE(CE)C/2007/6792) - MEZZI UE	0,00	0,00	0,00	0,00	0,00	0,00	0,00
E04664	CONTRIBUTO DELLA CE PER L'ATTUAZIONE DEL PROGRAMMA OPERATIVO DELL'INTERVENTO COMUNITARIO DEL FONDO EUROPEO PER LA PESCA 2007-2013 (REG. (CE) 1989/2006 - DECISIONE (CE) C/2007/6792 DEL 19 DICEMBRE 2007)	SPESE DI PAMPRESIDENTANZA ORGANIZZAZIONE EVENTI PUBBLICITA' E SERVIZI PER TRASFERITA PER LA REALIZZAZIONE DELL'ASSE 3: MISURE DI INTERESSE COMUNE - PROGRAMMA OPERATIVO FEP 2007/2013 ASSE 3 (REG.(CE)1989/2006 - DECISIONE(CE)C/2007/6792) - MEZZI UE	UR78514	SPESE DI PAMPRESIDENTANZA ORGANIZZAZIONE EVENTI PUBBLICITA' E SERVIZI PER TRASFERITA PER LA REALIZZAZIONE DELL'ASSE 3: MISURE DI INTERESSE COMUNE - PROGRAMMA OPERATIVO FEP 2007/2013 ASSE 3 (REG.(CE)1989/2006 - DECISIONE(CE)C/2007/6792) - MEZZI UE	0,00	0,00	0,00	0,00	0,00	0,00	0,00
E04664	CONTRIBUTO DELLA CE PER L'ATTUAZIONE DEL PROGRAMMA OPERATIVO DELL'INTERVENTO COMUNITARIO DEL FONDO EUROPEO PER LA PESCA 2007-2013 (REG. (CE) 1989/2006 - DECISIONE (CE) C/2007/6792 DEL 19 DICEMBRE 2007)	AMMINISTRAZIONI LOCALI PER LA REALIZZAZIONE DELL'ASSE 4: SVILUPPO SOSTENIBILE DELLE ZONE DI PESCA - PROGRAMMA OPERATIVO FEP 2007/2013 ASSE 4 (REG.(CE)1989/2006 - DECISIONE (CE)C/2007/6792) - MEZZI UE	UR78526	AMMINISTRAZIONI LOCALI PER LA REALIZZAZIONE DELL'ASSE 4: SVILUPPO SOSTENIBILE DELLE ZONE DI PESCA - PROGRAMMA OPERATIVO FEP 2007/2013 ASSE 4 (REG.(CE)1989/2006 - DECISIONE (CE)C/2007/6792) - MEZZI UE	0,00	0,00	0,00	0,00	0,00	0,00	0,00

Elenco analitico delle risorse vincolate rappresentate nel prospetto del risultato di amministrazione

Natura del vincolo	Capitolo Entrata	Descrizione	Capitolo Spesa	Descrizione	Risorse vincolate al 01/01/2015 (a)	Accertamenti esercizio 2015 (b)	Impegni esercizio 2015 (c)	Fondo pluriennale vincolato del'esercizio 2015 (d)	Cancellazione dell'accertamento o eliminazione del vincolo (+) e cancellazione degli impegni (-) (e)	Risorse vincolate al 31/12/2015 (f)=(a)+(b)-(c)+(d)-(e)	Residui perenti mandati in perenzione negli esercizi precedenti e non ancora rescritti (h)
E04664		CONTRIBUTO DELLA CE PER L'ATTUAZIONE DEL PROGRAMMA OPERATIVO DELL'INTERVENTO COMUNITARIO DEL FONDO EUROPEO PER LA PESCA 2007-2013 (REG. (CE) 1198/2006; DECISIONE (CE) C/2007/6792 DEL 19 DICEMBRE 2007)	U78604	CONTRIBUTI A IMPRESE SINGOLE E ASSOCIATE PER LA REALIZZAZIONE DELLA LASSA 1 "ADEGUAMENTO DELLA FLOTTA DA PESCA COMUNITARIA" - PROGRAMMA OPERATIVO FEP 2007/2013 - ASSE 1 (REG. (CE) 1198/2006; DECISIONE (CE) C/2007/6792) - MEZZI U.E.	829,91	622.890,00	622.890,00	0,00	829,91	0,00	0,00
E04664		CONTRIBUTO DELLA CE PER L'ATTUAZIONE DEL PROGRAMMA OPERATIVO DELL'INTERVENTO COMUNITARIO DEL FONDO EUROPEO PER LA PESCA 2007-2013 (REG. (CE) 1198/2006; DECISIONE (CE) C/2007/6792 DEL 19 DICEMBRE 2007)	U78614	TRASFERIMENTO ALLE PROVINCE DI FERRARA E DI RIMINI - QUALI CAPOFILIA DEI GRUPPI DI AZIONE COSTIERA ATTUATORI PER LA REALIZZAZIONE DEGLI INTERVENTI DELLA LASSA 4 - SVILUPPO SOSTENIBILE DELLE ZONE DI PESCA - PROGRAMMA OPERATIVO FEP 2007/2013 ASSE 4 (REG. (CE) 1198/2006; DECISIONE (CE) C/2007/6792) - MEZZI U.E.	0,00	567.696,69	567.696,69	0,00	0,00	0,00	0,00
E04664		CONTRIBUTO DELLA CE PER L'ATTUAZIONE DEL PROGRAMMA OPERATIVO DEL FONDO EUROPEO PER LA PESCA 2007-2013 (REG. (CE) 1198/2006; DECISIONE (CE) C/2007/6792 DEL 19 DICEMBRE 2007)	U78620	CONTRIBUTI A FAMIGLIE PER LA REALIZZAZIONE DELLE ASSE 1 ADEGUAMENTO DELLA FLOTTA DA PESCA COMUNITARIA - PROGRAMMA OPERATIVO FEP 2007/2013 - ASSE 1 (REG. (CE) 1198/2006; DECISIONE (CE) C/2007/6792) - MEZZI U.E.	0,00	13.560,00	13.560,00	0,00	0,00	0,00	0,00
E04668		TRASFERIMENTO DALL'ISTAT DI CONTRIBUTI FORFETTARI PER LA REALIZZAZIONE DEL VI CENSIMENTO GENERALE DELL'AGRICOLTURA (ART. 17, D.L. 25 SETTEMBRE 2009, N. 135, CONVERTITO CON MODIFICAZIONI NELLA LEGGE 20 NOVEMBRE 2009, N. 166; PROT. D'INTESA ISTAT/REGIONI 28 NOVEMBRE 2009).	U17996	SPESA PER SERVIZI INFORMATICI E DI TELECOMUNICAZIONI PER LE OPERAZIONI CONNESSE AL CENSIMENTO GENERALE DELL'AGRICOLTURA (ART.17, D.L. 25 SETTEMBRE 2009, N.135, CONVERTITO IN LEGGE N.166 DEL 20 NOVEMBRE 2009)	72.813,59	0,00	0,00	0,00	0,00	72.813,59	0,00
E04668		TRASFERIMENTO DALL'ISTAT DI CONTRIBUTI FORFETTARI PER LA REALIZZAZIONE DEL VI CENSIMENTO GENERALE DELL'AGRICOLTURA (ART. 17, D.L. 25 SETTEMBRE 2009, N. 135, CONVERTITO CON MODIFICAZIONI NELLA LEGGE 20 NOVEMBRE 2009, N. 166; PROT. D'INTESA ISTAT/REGIONI 28 NOVEMBRE 2009).	U17997	SPESA PER PRESTAZIONI PROFESSIONALI E SPECULISTICHE PER LE OPERAZIONI CONNESSE AL CENSIMENTO GENERALE DELL'AGRICOLTURA (ART. 17, D.L. 25 SETTEMBRE 2009, N.135, CONVERTITO IN LEGGE N.166 DEL 20 NOVEMBRE 2009).	45.000,00	0,00	0,00	0,00	-5.000,00	50.000,00	0,00
E04712		CONTRIBUTO DELL'UNIONE EUROPEA PER IL TRAMITE DELLA REGIONI MINDY-PRENES PER L'ATTUAZIONE DEL PROGETTO SOWELL OPPORTUNITA PER IL TURISMO SOCIALE NELLE ATTIVITA DEL BENSERE ED IL TEMPO LIBERO (REGOLAMENTO (CE, EURATOM) N. 1605/2002; CONTRATTO N. S12ACGRACE40767700 DEL 23 FEBBRAIO 2011)	U28613	SPESA PER L'ATTUAZIONE DEL PROGETTO SOWELL - OPPORTUNITA PER IL TURISMO SOCIALE NELLE ATTIVITA DEL BENSERE E DEL TEMPO LIBERO NELL'AMBITO DEL PROGETTO CALYPSO (REGOLAMENTO (CE, EURATOM) N. 1605/2002; CONTRATTO N. S12ACGRACE40767700 DEL 23 FEBBRAIO 2011) - QUOTA U.E.	0,00	0,00	0,00	0,00	0,00	0,00	246,00
E04714		CONTRIBUTO DELL'UNIONE EUROPEA PER IL TRAMITE DELL'ALMA MATER STUDIOIUM - UNIVERSITA DI BOLOGNA PER L'ATTUAZIONE DEL PROGETTO DENOMINATO "ENGINEERING THE POLICY-MAKING LIFE CYCLE" - NELL'AMBITO DEL SETTIMO PROGRAMMA QUADRO COMUNITARIO (DECISIONI 1982/2006/CE E 971/2006/CE; CONTRATTO N. 288147 DEL 7 SETTEMBRE 2011)	U04012	SPESA PER LAVORO FLESSIBILE PER L'ATTUAZIONE DEL PROGETTO EPOLICY (ENGINEERING THE POLICY-MAKING LIFE CYCLE) NELL'AMBITO DEL SETTIMO PROGRAMMA QUADRO PER LE ATTIVITA DI RICERCA, SVILUPPO TECNOLOGICO E DIMOSTRAZIONE (DECISIONI 1982/2006 CE E 971/2006 CE; CONTRATTO N. 288147 DEL 7 SETTEMBRE 2011) - RRSORSE U.E.	0,00	88.470,60	0,00	0,00	58.786,00	29.684,60	0,00

Elenco analitico delle risorse vincolate rappresentate nel prospetto del risultato di amministrazione

Natura del vincolo	Capitolo Entrata	Descrizione	Capitolo Spesa	Descrizione	Risorse vincolate al 01/01/2015 (a)	Accertamenti esercizio 2015 (b)	Impegni esercizio 2015 (c)	Fondo pluriennale vincolato del'esercizio 2015 (d)	Cancellazione dell'accertamento o eliminazione del vincolo (+) e cancellazione degli impegni (-) (e)	Risorse vincolate al 31/12/2015 (f)=(a)+(b)-(c)+(d)-(e)	Residui perenti mandati in perenzione negli esercizi precedenti e non ancora riscossi (h)
E04718		CONTRIBUTO DELL'UNIONE EUROPEA PER IL TRAMITE DELL'ISTITUTO NAZIONALE DELLA RICERCA AGRONOMICA (INRA - FRANCA) PER L'ATTUAZIONE DEL PROGETTO DENOMINATO "INTEGRATED PEST MANAGEMENT - C-IPM" NELL'AMBITO DEL SETTIMO PROGRAMMA QUADRO COMUNITARIO PER LE ATTIVITA' DI RICERCA, SVILUPPO TECNOLOGICO E DIMOSTRAZIONE (DECISIONI 1982/2006/CE E 9712/2006/CE: CONTRATTO N. 618110 FP7-ERANET-2013-RTD DEL 6 DICEMBRE 2013) - RISOORSE UE.	U18174	SPESA PER L'ATTUAZIONE DEL PROGETTO "C-IPM - INTEGRATED PEST MANAGEMENT", NELL'AMBITO DEL SETTIMO PROGRAMMA QUADRO COMUNITARIO PER LE ATTIVITA' DI RICERCA, SVILUPPO TECNOLOGICO E DIMOSTRAZIONE (DECISIONI 1982/2006/CE E 9712/2006/CE: CONTRATTO N.618110 - FP7-ERANET-2013-RTD DEL 6 DICEMBRE 2013) - RISOORSE UE.	21.480,25	0,00	0,00	0,00	0,00	21.480,25	0,00
E04745		CONTRIBUTO DELL'UNIONE EUROPEA PER IL TRAMITE DEL CONSORZIO DI BONIFICA DELL'EMILIA-CENTRALE PER L'ATTUAZIONE DEL PROGETTO EUROPEO DENOMINATO LIFE RINASCITA "NATURALISTIC RESTORATION FOR THE INTEGRATED HYDRAULIC ENVIRONMENTAL SUSTAINABILITY OF THE EMILIAN CANALS" NELL'AMBITO DEL PROGRAMMA COMUNITARIO LIFE+ (REG. (CE) 614/2007: CONTRATTO N. LIFE13 ENV/IT/000169 DEL 18 LUGLIO 2014)	U38233	SPESA PER L'ACQUISIZIONE DI SERVIZI PER L'ATTUAZIONE DEL PROGETTO EUROPEO DENOMINATO LIFE RINASCITA "NATURALISTIC RESTORATION FOR THE INTEGRATED HYDRAULIC-ENVIRONMENTAL SUSTAINABILITY OF THE EMILIAN CANALS", NELL'AMBITO DEL PROGRAMMA LIFE + ENVIRONMENT POLITY AND GOVERNANCE (REG.(CE) N.614/2007. CONVENZIONE DI SOVVENZIONE N.LIFE13 ENV/IT/000169 DEL 18 LUGLIO 2014 - QUOTA UE.	0,00	8.395,73	0,00	0,00	0,00	8.395,73	0,00
E04745		CONTRIBUTO DELL'UNIONE EUROPEA PER IL TRAMITE DEL CONSORZIO DI BONIFICA DELL'EMILIA-CENTRALE PER L'ATTUAZIONE DEL PROGETTO EUROPEO DENOMINATO LIFE RINASCITA "NATURALISTIC RESTORATION FOR THE INTEGRATED HYDRAULIC ENVIRONMENTAL SUSTAINABILITY OF THE EMILIAN CANALS" NELL'AMBITO DEL PROGRAMMA COMUNITARIO LIFE+ (REG. (CE) 614/2007: CONTRATTO N. LIFE13 ENV/IT/000169 DEL 18 LUGLIO 2014)	U38235	SPESA PER L'ACQUISIZIONE DI BENI PER L'ATTUAZIONE DEL PROGETTO EUROPEO DENOMINATO LIFE RINASCITA "NATURALISTIC RESTORATION FOR THE INTEGRATED HYDRAULIC-ENVIRONMENTAL SUSTAINABILITY OF THE EMILIAN CANALS", NELL'AMBITO DEL PROGRAMMA LIFE + ENVIRONMENT POLITY AND GOVERNANCE (REG.(CE) N.614/2007. CONVENZIONE DI SOVVENZIONE N.LIFE13 ENV/IT/000169 DEL 18 LUGLIO 2014 - QUOTA UE.	0,00	21.452,49	0,00	0,00	0,00	21.452,49	0,00
E04745		CONTRIBUTO DELL'UNIONE EUROPEA PER IL TRAMITE DEL CONSORZIO DI BONIFICA DELL'EMILIA-CENTRALE PER L'ATTUAZIONE DEL PROGETTO EUROPEO DENOMINATO LIFE RINASCITA "NATURALISTIC RESTORATION FOR THE INTEGRATED HYDRAULIC ENVIRONMENTAL SUSTAINABILITY OF THE EMILIAN CANALS" NELL'AMBITO DEL PROGRAMMA COMUNITARIO LIFE+ (REG. (CE) 614/2007: CONTRATTO N. LIFE13 ENV/IT/000169 DEL 18 LUGLIO 2014)	U38237	SPESA PER LAVORO FLESSIBILE PER L'ATTUAZIONE DEL PROGETTO EUROPEO DENOMINATO LIFE RINASCITA "NATURALISTIC RESTORATION FOR THE INTEGRATED HYDRAULIC-ENVIRONMENTAL SUSTAINABILITY OF THE EMILIAN CANALS", NELL'AMBITO DEL PROGRAMMA LIFE + ENVIRONMENT POLITY AND GOVERNANCE (REG.(CE) N.614/2007. CONVENZIONE DI SOVVENZIONE N.LIFE13 ENV/IT/000169 DEL 18 LUGLIO 2014 - QUOTA UE.	0,00	7.351,78	0,00	0,00	0,00	7.351,78	0,00

Elenco analitico delle risorse vincolate rappresentate nel prospetto del risultato di amministrazione

Natura del vincolo	Capitolo Entrata	Descrizione	Capitolo Spesa	Descrizione	Risorse vincolate al 01/01/2015 (a)	Accertamenti esercizio 2015 (b)	Impegni esercizio 2015 (c)	Fondo pluriennale vincolato dell'esercizio 2015 (d)	Cancellazione dell'accertamento o eliminazione del vincolo (+) e cancellazione degli impegni (-) (e)	Risorse vincolate al 31/12/2015 (f)=(a)+(b)-(c)+(d)+(e)	Residui perenti mandati in perenzione negli esercizi precedenti e non ancora riscossi (h)
E04747		CONTRIBUTO DELL'UNIONE EUROPEA PER IL TRAMITE DELLA REGIONE LOMBARDA PER LA REALIZZAZIONE DEL PROGETTO LIFE + DENOMINATO "HELPSOIL" "HELPING ENHANCED SOIL FUNCTION AND ADAPTATION TO CLIMATE CHANGE BY SUSTAINABLE CONSERVATION AGRICOLTURE TECHNIQUES" (REG.CE 614/2007; CONTRATTI N. LIFE12 ENV/IT/000578 DEL 22 LUGLIO 2013)	UT8388	SPESA DI RAPPRESENTANZA ORGANIZZAZIONE EVENTI, PUBBLICITA' E SERVIZI PER TRASFERTA PER L'ATTUAZIONE DEL PROGETTO HELPSOIL "HELPING ENHANCED SOIL FUNCTION AND ADAPTATION TO CLIMATE CHANGE BY SUSTAINABLE CONSERVATION AGRICOLTURE TECHNIQUES" NELL'AMBITO DEL PROGRAMMA COMUNITARIO LIFE+ (REG. (CE) N. 614/2007; CONTRATTO N. LIFE12ENV/IT/000578 DEL 22 LUGLIO 2013) - QUOTA UE.	9.811,11	0,00	0,00	0,00	0,00	9.811,11	0,00
E04747		CONTRIBUTO DELL'UNIONE EUROPEA PER IL TRAMITE DELLA REGIONE LOMBARDA PER LA REALIZZAZIONE DEL PROGETTO LIFE + DENOMINATO "HELPSOIL" "HELPING ENHANCED SOIL FUNCTION AND ADAPTATION TO CLIMATE CHANGE BY SUSTAINABLE CONSERVATION AGRICOLTURE TECHNIQUES" (REG.CE 614/2007; CONTRATTI N. LIFE12 ENV/IT/000578 DEL 22 LUGLIO 2013)	UT8382	SPESA PER PRESTAZIONI PROFESSIONALI E SPECIALISTICHE PER L'ATTUAZIONE DEL PROGETTO HELPSOIL "HELPING ENHANCED SOIL FUNCTION AND ADAPTATION TO CLIMATE CHANGE BY SUSTAINABLE CONSERVATION AGRICOLTURE TECHNIQUES" NELL'AMBITO DEL PROGRAMMA COMUNITARIO LIFE+ (REG. (CE) N. 614/2007; CONTRATTO N. LIFE12ENV/IT/000578 DEL 22 LUGLIO 2013) - QUOTA UE.	0,00	0,00	0,00	0,00	0,00	0,00	0,00
E04749		ENTRATE DERIVANTI DAI RIMBORSI PER LA GESTIONE DEL FONDO DI ROTAZIONE FINALIZZATO ALLA CONCESSIONE DI MUTUI AGEVOLATI, PER LA REALIZZAZIONE DELLE POLITICHE ABITATIVE REGIONALI (ART. 11 BIS, L.R. 8 AGOSTO 2001, N. 24)	U32096	CONTRIBUTI A IMPRESE PER LA REALIZZAZIONE DI INTERVENTI DI EDILIZIA RESIDENZIALE NEL SETTORE DELLE POLITICHE ABITATIVE - RUTILIZZO RENTRI DA FONDO DI ROTAZIONE DI CUI ALL'ART. 11 BIS DELLA L.R. 24/2011 (ARTT. 8, 12, 13 E 14, L.R. 8 AGOSTO 2001, N. 24)	2.650.464,61	792.891,75	0,00	0,00	0,00	3.443.356,36	0,00
E04751		RECUPERO QUOTA DEL 50% DEI FINANZIAMENTI CONCESSI PER LA REALIZZAZIONE DEI RILEVI GEOFISICI NONCHE' DEI RELATIVI INTERESSI (L. 27 DICEMBRE 2002, N. 289, ART. 72, ARTT. 4 E 13 D. LGS. 23 MAGGIO 2000, N. 164, D.M. 2 NOVEMBRE 2004)	U32153	FONDO ROTATIVO PER LA CONCESSIONE DI CONTRIBUTI A FAVORE DEI TITOLARI DI PERMESSI DI RICERCA E CONCESSIONI DI COLTIVAZIONI PER IDROCARBURI, PER LA REALIZZAZIONE DI RILEVI GEOFISICI E PER ACCERTAMENTI MINERARI RIGUARDANTI LO STOCCAGGIO DI GAS NATURALE - RUTILIZZO QUOTE - (ART. 72, L. 289/2002)	0,00	649.165,17	0,00	0,00	0,00	649.165,17	0,00
E04751		RECUPERO QUOTA DEL 50% DEI FINANZIAMENTI CONCESSI PER LA REALIZZAZIONE DEI RILEVI GEOFISICI NONCHE' DEI RELATIVI INTERESSI (L. 27 DICEMBRE 2002, N. 289, ART. 72, ARTT. 4 E 13 D. LGS. 23 MAGGIO 2000, N. 164, D.M. 2 NOVEMBRE 2004)	U32161	RESTITUZIONE AL MINISTERO ECONOMIA E FINANZE DI CONTRIBUTI DEL FONDO ROTATIVO PER LA CONCESSIONE A TITOLARI DI PERMESSI DI RICERCA E CONCESSIONI DI COLTIVAZIONI PER IDROCARBURI PER LA REALIZZAZIONE DI RILEVI GEOFISICI E PER ACCERTAMENTI MINERARI RIGUARDANTI LO STOCCAGGIO DI GAS NATURALE, NON UTILIZZATE DAI BENEFICIARI (L.289/2002).	2.654.026,31	240.493,60	2.894.459,81	0,00	0,00	0,00	0,00

Elenco analitico delle risorse vincolate rappresentate nel prospetto del risultato di amministrazione

Natura del vincolo	Capitolo Entrata	Descrizione	Capitolo Spesa	Descrizione	Risorse vincolate al 01/01/2015 (a)	Accertamenti esercizio 2015 (b)	Impegni esercizio 2015 (c)	Fondo pluriennale vincolato dell'esercizio 2015 (d)	Cancellazione dell'accertamento o eliminazione del vincolo (+) e cancellazione degli impegni (-) (e)	Risorse vincolate al 31/12/2015 (f)=(a)+(b)-(c)+(d)-(e)	Residui perenni mandati in perenzione negli esercizi precedenti e non ancora rescritti (h)
E04753		RECUPERO QUOTA DEL 50% SUI FINANZIAMENTI CONCESSI A VALERE SULL'INIZIATIVA "ECOINCENTIVI PER IL SISTEMA DELLE IMPRESE" NONCHE' DEI RELATIVI INTERESSI (ART. 72, L. 27 DICEMBRE 2002, N. 289)	U37392	FONDO ROTATIVO A SOSTEGNO DEGLI ECONOMICI AL SISTEMA DELLE IMPRESE DI CUI AL PIANO DI AZIONE AMBIENTALE PER UN FUTURO SOSTENIBILE. RUTILIZZO QUOTE (ART. 72, L. 27 DICEMBRE 2002, N.289; ARTT. 70, 74, 81 E 84, DLGS. N.11298 E ART. 99, L.R.21 APRILE 1999, N.3)	4.594.511,51	266.672,49	0,00	0,00	0,00	4.860.184,00	0,00
E04753		FINANZIAMENTI CONCESSI A VALERE SULL'INIZIATIVA "ECOINCENTIVI PER IL SISTEMA DELLE IMPRESE" NONCHE' DEI RELATIVI INTERESSI (ART. 72, L. 27 DICEMBRE 2002, N. 289)	U37399	INTERVENTI PER L'ATTUAZIONE PIANO DAZIONE AMBIENTALE PER UN FUTURO SOSTENIBILE. CONTRIBUTI AD IMPRESE PER LA REALIZZAZIONE DI OPERE ED INTERVENTI DI RISANAMENTO AMBIENTALE ART. 99, L.R. 21 APRILE 1999, N.3)	1.000.000,00	0,00	0,00	0,00	0,00	1.000.000,00	0,00
E04779		CONTRIBUTO DELL'UNIONE EUROPEA PER IL TRAMITE DEL FORUM EUROPEO PER LA SICUREZZA URBANA (EFUS) PER L'ATTUAZIONE DEL PROGETTO EUROPEO "EU RECO STREET VIOLENCE" NELL'AMBITO DEL PROGRAMMA DAPHNE III (DECISIONE DEL PARLAMENTO EUROPEO E DEL CONSIGLIO N. 779/2007/CE DEL 20 GIUGNO 2007; CONTRATTO DEL 8 DICEMBRE 2010).	U02796	SPESA PER L'ATTUAZIONE DEL PROGETTO EUROPEO "EU RECO STREET VIOLENCE" NELL'AMBITO DEL PROGRAMMA DAPHNE III (DECISIONE DEL PARLAMENTO EUROPEO E DEL CONSIGLIO N. 779/2007/CE DEL 20 GIUGNO 2007; CONTRATTO DEL 8 DICEMBRE 2010); -QUOTA UE	15.095,63	0,00	0,00	0,00	0,00	15.095,63	0,00
E04781		CONTRIBUTO DELL'UNIONE EUROPEA PER L'ATTUAZIONE DEL PROGETTO DENOMINATO "RIQUALIFICAZIONE INTEGRATA IDRAULICO-AMBIENTALE DEI RII APPARTENENTI ALLA FASCIA PEDEMONTANA DELL'EMILIA-ROMAGNA" NELL'AMBITO DEL PROGRAMMA LIFE + ENVIRONMENT POLICY AND GOVERNANCE (REG. (CE) 614/2007; CONVENZIONE N. LIFE11 ENV/IT/243 DEL 26 SETTEMBRE 2012)	U38211	SPESA PER L'ATTUAZIONE DEL PROGETTO "LIFE RII - RIQUALIFICAZIONE INTEGRATA IDRAULICO-AMBIENTALE DEI RII APPARTENENTI ALLA FASCIA PEDEMONTANA DELL'EMILIA-ROMAGNA" NELL'AMBITO DEL PROGRAMMA COMUNITARIO LIFE PLUS ENVIRONMENT POLITY AND GOVERNANCE (REG.(CE) 614/2007; CONVENZIONE N. LIFE11 ENV/IT/243 DEL 26 SETTEMBRE 2012) - QUOTA UE	0,00	5.390,21	0,00	0,00	0,00	5.390,21	0,00
E04781		CONTRIBUTO DELL'UNIONE EUROPEA PER L'ATTUAZIONE DEL PROGETTO DENOMINATO "RIQUALIFICAZIONE INTEGRATA IDRAULICO-AMBIENTALE DEI RII APPARTENENTI ALLA FASCIA PEDEMONTANA DELL'EMILIA-ROMAGNA" NELL'AMBITO DEL PROGRAMMA LIFE + ENVIRONMENT POLICY AND GOVERNANCE (REG. (CE) 614/2007; CONVENZIONE N. LIFE11 ENV/IT/243 DEL 26 SETTEMBRE 2012)	U38239	SPESA PER ACQUISIZIONE DI SERVIZI PER L'ATTUAZIONE DEL PROGETTO "LIFE RII - RIQUALIFICAZIONE INTEGRATA IDRAULICO-AMBIENTALE DEI RII APPARTENENTI ALLA FASCIA PEDEMONTANA DELL'EMILIA-ROMAGNA" NELL'AMBITO DEL PROGRAMMA COMUNITARIO LIFE PLUS ENVIRONMENT POLITY AND GOVERNANCE (REG. (CE) 614/2007; CONVENZIONE N. LIFE11 ENV/IT/243 DEL 26 SETTEMBRE 2012). QUOTA UE	0,00	53.439,17	0,00	0,00	0,00	53.439,17	0,00

Elenco analitico delle risorse vincolate rappresentate nel prospetto del risultato di amministrazione

Natura del vincolo	Capitolo Entrata	Descrizione	Capitolo Spesa	Descrizione	Risorse vincolate al 01/01/2015 (a)	Accertamenti esercizio 2015 (b)	Impegni esercizio 2015 (c)	Fondo pluriennale vincolato del'esercizio 2015 (d)	Cancellazione dell'accertamento o eliminazione del vincolo (+) e cancellazione degli impegni (-) (e)	Risorse vincolate al 31/12/2015 (f)=(a)+(b)-(c)+(d)-(e)	Residui perenti mandati in pertinenza negli esercizi precedenti e non ancora riscossi (h)
E04781		CONTRIBUTO DELL'UNIONE EUROPEA PER LA REALIZZAZIONE DEL PROGETTO DENOMINATO "RIQUALIFICAZIONE INTEGRATA IDRAULICO-AMBIENTALE DEI RIV APPARTENENTI ALLA FASCIA PEDEMONIANA DELL'EMILIA-ROMAGNA" NELL'AMBITO DEL PROGRAMMA LIFE + ENVIRONMENT POLICY AND GOVERNANCE (REG. (CE) N. 614/2007; CONVENZIONE N. LIFE11ENV/IT/243 DEL 26 SETTEMBRE 2012)	U39410	SPESA PER LA REALIZZAZIONE DI OPERE ED INTERVENTI DI RIQUALIFICAZIONE AMBIENTALE E DI BONIFICA MONTANA PREVISTI NEL PROGETTO "LIFE RII - RIQUALIFICAZIONE INTEGRATA IDRAULICO-AMBIENTALE DEI RIV APPARTENENTI ALLA FASCIA PEDEMONIANA DELL'EMILIA-ROMAGNA" NELL'AMBITO DEL PROGRAMMA COMUNITARIO LIFE PLUS ENVIRONMENT POLITY AND GOVERNANCE (REG. (CE) 614/2007; CONVENZIONE N. LIFE11 ENV/IT/243 DEL 26 SETTEMBRE 2012). QUOTA UE.	0,00	52.735,96	21.657,85	0,00	-22.436	31.302,37	0,00
E04783		CONTRIBUTO DELL'UNIONE EUROPEA PER LA REALIZZAZIONE DELLA REGIONE LOMBARDA PER LA REALIZZAZIONE DEL PROGETTO LIFE+ DENOMINATO CONFLUPO "RESTORING CONNECTIVITY IN PO RIVER BASIN OPENING MIGRATORY ROUTE FOR ACIPENSER NAACCARI AND 10 FISH SPECIES IN ANNEX II" (REG.CE N. 614/2007; CONTRATTO N. LIFE11NA/IT/17188 DEL 30 OTTOBRE 2012)	U78356	SPESA PER PRESTAZIONI PROFESSIONALI E SPECIALISTICHE PER L'ATTUAZIONE DEL PROGETTO CONFLUPO "RESTORING CONNECTIVITY IN PO RIVER BASIN OPENING MIGRATORY ROUTE FOR ACIPENSER NAACCARI AND 10 FISH SPECIES IN ANNEX II" NELL'AMBITO DEL PROGRAMMA COMUNITARIO LIFE+ (REG.(CE) N. 614/2007; CONTRATTO N. LIFE11NA/IT/17188 DEL 30 OTTOBRE 2012) - QUOTA UE.	22.000,00	0,00	0,00	0,00	0,00	22.000,00	0,00
E04783		CONTRIBUTO DELL'UNIONE EUROPEA PER LA REALIZZAZIONE DELLA REGIONE LOMBARDA PER LA REALIZZAZIONE DEL PROGETTO LIFE+ DENOMINATO CONFLUPO "RESTORING CONNECTIVITY IN PO RIVER BASIN OPENING MIGRATORY ROUTE FOR ACIPENSER NAACCARI AND 10 FISH SPECIES IN ANNEX II" (REG.CE N. 614/2007; CONTRATTO N. LIFE11NA/IT/17188 DEL 30 OTTOBRE 2012)	U78378	SPESA DI RAPPRESENTANZA, ORGANIZZAZIONE EVENTI, PUBBLICITA' E SERVIZI PER TRASFERTA PER L'ATTUAZIONE DEL PROGETTO CONFLUPO "RESTORING CONNECTIVITY IN PO RIVER BASIN OPENING MIGRATORY ROUTE FOR ACIPENSER NAACCARI AND 10 FISH SPECIES IN ANNEX II" NELL'AMBITO DEL PROGRAMMA COMUNITARIO LIFE+ (REG. (CE) N. 614/2007; CONTRATTO N. LIFE11NA/IT/17188 DEL 30 OTTOBRE 2012) - QUOTA UE.	0,00	0,00	0,00	0,00	0,00	0,00	0,00
E04784		CONTRIBUTO DELL'UNIONE EUROPEA PER LA REALIZZAZIONE DEL PROGETTO LIFE+ DENOMINATO CLIMATE CHANGER "REDUCTION OF GREEN HOUSE GASES FROM AGRICULTURAL SYSTEMS OF EMILIA-ROMAGNA" (REG. (CE) 614/2007; CONTRATTO N. LIFE12ENV/IT/000404 DEL 27 AGOSTO 2013)	U78358	SPESA PER ALTRI BENI DI CONSUMO PER L'ATTUAZIONE DEL PROGETTO CLIMATE CHANGER "REDUCTION OF GREEN HOUSE GASES FROM AGRICULTURAL SYSTEMS OF EMILIA-ROMAGNA" NELL'AMBITO DEL PROGRAMMA COMUNITARIO LIFE+ (REG. (CE) N. 614/2007; CONTRATTO N. LIFE12ENV/IT/000404 DEL 27 AGOSTO 2013). QUOTA UE.	26.578,43	0,00	0,00	0,00	0,00	26.578,43	0,00
E04784		CONTRIBUTO DELL'UNIONE EUROPEA PER LA REALIZZAZIONE DEL PROGETTO LIFE+ DENOMINATO CLIMATE CHANGER "REDUCTION OF GREEN HOUSE GASES FROM AGRICULTURAL SYSTEMS OF EMILIA-ROMAGNA" (REG. (CE) 614/2007; CONTRATTO N. LIFE12ENV/IT/000404 DEL 27 AGOSTO 2013)	U78380	TRASFERIMENTO DELLA QUOTA DI COMPETENZA AD ARPA PARTNER DEL PROGETTO CLIMATE CHANGER "REDUCTION OF GREEN HOUSE GASES FROM AGRICULTURAL SYSTEMS OF EMILIA-ROMAGNA" NELL'AMBITO DEL PROGRAMMA COMUNITARIO LIFE+ (REG. (CE) N. 614/2007; CONTRATTO N. LIFE12ENV/IT/000404 DEL 27 AGOSTO 2013) - QUOTA UE.	0,00	0,00	0,00	0,00	0,00	0,00	0,00



Elenco analitico delle risorse vincolate rappresentate nel prospetto del risultato di amministrazione

Natura del Vincolo	Capitolo Entrata	Descrizione	Capitolo Spesa	Descrizione	Risorse vincolate al 01/01/2015 (a)	Accertamenti esercizio 2015 (b)	Impegni esercizio 2015 (c)	Fondo pluriennale vincolato del'esercizio 2015 (d)	Cancellazione dell'accertamento o eliminazione del vincolo (+) e cancellazione degli impegni (-) (e)	Risorse vincolate al 31/12/2015 (f)=(a)+(b)-(c)+(d)-(e)	Residui perenti mandati in perenzione negli esercizi precedenti e non ancora riscossi (h)
E04784		CONTRIBUTO DELL'UNIONE EUROPEA PER LA REALIZZAZIONE DEL PROGETTO LIFE+ DENOMINATO "REDUCTION OF GREEN HOUSE GASES FROM AGRICULTURAL SYSTEMS OF EMILIA-ROMAGNA" (REG. (CE) 614/2007; CONTRATTO N. LIFE12ENV/IT/000404 DEL 27 AGOSTO 2013)	UT78382	TRASFERIMENTO DELLE QUOTE DI COMPETENZA ALLE IMPRESE PRIVATE PARTNERS DEL PROGETTO CLIMATE CHANGER "REDUCTION OF GREEN HOUSE GASES FROM AGRICULTURAL SYSTEMS OF EMILIA-ROMAGNA" NELL'AMBITO DEL PROGRAMMA COMUNITARIO LIFE+ (REG. (CE) N. 614/2007; CONTRATTO N. LIFE12ENV/IT/000404 DEL 27 AGOSTO 2013); QUOTA UE	0,00	0,00	0,00	0,00	0,00	0,00	0,00
E04784		CONTRIBUTO DELL'UNIONE EUROPEA PER LA REALIZZAZIONE DEL PROGETTO LIFE+ DENOMINATO "REDUCTION OF GREEN HOUSE GASES FROM AGRICULTURAL SYSTEMS OF EMILIA-ROMAGNA" (REG. (CE) 614/2007; CONTRATTO N. LIFE12ENV/IT/000404 DEL 27 AGOSTO 2013)	UT78370	SPESA DI RAPPRESENTANZA ORGANIZZAZIONE EVENTI PUBBLICITA' E SERVIZI PER TRASFERTA PER L'ATTUAZIONE DEL PROGETTO CLIMATE CHANGER "REDUCTION OF GREEN HOUSE GASES FROM AGRICULTURAL SYSTEMS OF EMILIA-ROMAGNA" NELL'AMBITO DEL PROGRAMMA COMUNITARIO LIFE+ (REG. (CE) N. 614/2007; CONTRATTO N. LIFE12ENV/IT/000404 DEL 27 AGOSTO 2013); QUOTA UE	0,00	0,00	0,00	0,00	0,00	0,00	0,00
E04784		CONTRIBUTO DELL'UNIONE EUROPEA PER LA REALIZZAZIONE DEL PROGETTO LIFE+ DENOMINATO "REDUCTION OF GREEN HOUSE GASES FROM AGRICULTURAL SYSTEMS OF EMILIA-ROMAGNA" (REG. (CE) 614/2007; CONTRATTO N. LIFE12ENV/IT/000404 DEL 27 AGOSTO 2013)	UT78372	SPESA PER PRESTAZIONI PROFESSIONALI E SPECIALISTICHE PER L'ATTUAZIONE DEL PROGETTO CLIMATE CHANGER "REDUCTION OF GREEN HOUSE GASES FROM AGRICULTURAL SYSTEMS OF EMILIA-ROMAGNA" NELL'AMBITO DEL PROGRAMMA COMUNITARIO LIFE+ (REG. (CE) N. 614/2007; CONTRATTO N. LIFE12ENV/IT/000404 DEL 27 AGOSTO 2013); QUOTA UE	6.775,91	0,00	6.763,68	0,00	0,00	12,23	0,00
E04793		CONTRIBUTO DELL'UNIONE EUROPEA PER IL TRAMITE DELL'ENTE GRECO BENAKI PHYTOPATHOLOGICAL INSTITUTE PER LA REALIZZAZIONE DEL PROGETTO LIFE+ DENOMINATO "DEVELOPMENT AND DEMONSTRATION OF MANAGEMENT PLANS AGAINST THE CLIMATE CHANGE ENHANCED-INVASIVE MOSQUITOES IN S.EUROPE (LIFE CONOPS)" (REG. (CE) 614/2007; CONTRATTO LIFE 12 ENV/GR/000466 DEL 08/09/2013)	US60065	SPESA PER L'ATTUAZIONE DEL PROGETTO LIFE+ "DEVELOPMENT AND DEMONSTRATION OF MANAGEMENT PLANS AGAINST THE CLIMATE CHANGE ENHANCED-INVASIVE MOSQUITOES IN S.EUROPE (LIFE CONOPS)" (REG. (CE) 614/2007; CONTRATTO LIFE 12 ENV/GR/000466 DEL 08/09/2013); MEZZI UE	30.338,80	0,00	0,00	0,00	0,00	30.338,80	0,00
E04793		CONTRIBUTO DELL'UNIONE EUROPEA - EDUCATION, AUDIOVISUAL AND CULTURE EXECUTIVE AGENCY (FACEA) PER IL TRAMITE DI ASTER S.COONS.P.A. PER LA REALIZZAZIONE DEL PROGETTO "WHAT'S APPRENTICESHIP IN EMILIA-ROMAGNA" (WAPPER) NELL'AMBITO DEL PROGRAMMA ERASMUSPLUS (REGOLAMENTO UE N. 1288/2013 DEL 11 DICEMBRE 2013, CONVENZIONE DI FINANZIAMENTO N.2013-4447/003-001 DEL 30/04/2014, ACCORDO DI PARTENARIATO RPI/2014/373 DELL'1/08/2014 - RSCORSE UE.	UT75727	SPESA PER L'ATTUAZIONE DEL PROGETTO "WHAT'S APPRENTICESHIP IN EMILIA-ROMAGNA" (WAPPER) NELL'AMBITO DEL PROGRAMMA ERASMUSPLUS (REGOLAMENTO UE N.1288/2013 DEL PARLAMENTO EUROPEO E DEL CONSIGLIO DELL' 11 DICEMBRE 2013, CONVENZIONE DI FINANZIAMENTO N.2013-4447/003-001 DEL 30/04/2014, ACCORDO DI PARTENARIATO RPI/2014/373 DELL'1/08/2014 - RSCORSE UE.	9.965,55	4.200,62	0,00	0,00	0,00	14.166,17	0,00

Elenco analitico delle risorse vincolate rappresentate nel prospetto del risultato di amministrazione

Natura del vincolo	Capitolo Entrata	Descrizione	Capitolo Spesa	Descrizione	Risorse vincolate al 01/01/2015 (a)	Accertamenti esercizio 2015 (b)	Impegni esercizio 2015 (c)	Fondo pluriennale vincolato dell'esercizio 2015 (d)	Cancellazione dell'accertamento o eliminazione del vincolo (+) e cancellazione degli impegni (-) (e)	Risorse vincolate al 31/12/2015 (f)=(a)+(b)-(c)+(d)-(e)	Residui perenni mandati in perenzione negli esercizi precedenti e non ancora riscossi (h)
E04797		CONTRIBUTO DELL'UNIONE EUROPEA PER IL TRAMITE DELLA PROVINCIA DI FERRARA PER L'ATTUAZIONE DEL PROGETTO EUROPEO DENOMINATO "AGREE - COASTAL LAGOON LONG TERM MANAGEMENT" NELL'AMBITO DEL PROGRAMMA COMUNITARIO LIFE+2013 (REG. (CE) 614/2007 - CONTRATTO N. LIFE13 NAT/IT/000115 DEL 5 GIUGNO 2014)	U38214	SPESA PER LA REALIZZAZIONE DI OPERE ED INTERVENTI PER L'ATTUAZIONE DEL PROGETTO EUROPEO DENOMINATO "AGREE - COASTAL LAGOON LONG TERM MANAGEMENT" NELL'AMBITO DEL PROGRAMMA COMUNITARIO LIFE+2013 (REG. (CE) 614/2007 - CONTRATTO N. LIFE13 NAT/IT/000115 DEL 5 GIUGNO 2014) - QUOTA U.E.	0,00	269.812,00	0,00	0,00	0,00	269.812,00	0,00
E04816		CONTRIBUTO DELL'UNIONE EUROPEA PER IL TRAMITE DI NOVA ONLUS PER LA REALIZZAZIONE DEL PROGETTO "TORRE TRANSNATIONAL OBSERVATORY FOR REFUGEES RESETTLEMENT IN EUROPE" (CONTRATTO N. HOME/2011/PPRS/AG/2176 DEL 9 LUGLIO 2012)	U68372	SPESA PER L'ATTUAZIONE DEL PROGETTO "TORRE" FOR TRANSNATIONAL OBSERVATORY FOR REFUGEES RESETTLEMENT IN EUROPE) NELL'AMBITO DELL'ATTUAZIONE DEL PILOT PROJECT ON RESETTLEMENT - CALL FOR PROPOSALS HOME/2011/PPRS/AG/2176 - CONTRATTO N. HOME/2011/PPRS/AG/2176 DEL 9 LUGLIO 2012 - QUOTA U.E.	10.522,29	0,00	0,00	0,00	9.820,00	702,29	0,00
E04828		CONTRIBUTO DELL'UNIONE EUROPEA PER L'ATTUAZIONE DEL PROGETTO DENOMINATO "METHANE AND HYDROGEN BLEND FOR PUBLIC CITY TRANSPORT BUS: TECHNICAL DEMONSTRATIVE APPLICATION AND STRATEGIC POLICY MEASURES" NELL'AMBITO DEL PROGRAMMA COMUNITARIO LIFE PLUS (REG. (CE) 614/2007 - CONTRATTO N. LIFE07 ENV/IT/000434 DEL 26 NOVEMBRE 2008)	U42010	TRASFERIMENTO DELLE QUOTE DI COMPETENZA ALLE IMPRESE PARTNERS DEL PROGETTO "METHANE AND HYDROGEN BLEND FOR PUBLIC CITY TRANSPORT BUS: TECHNICAL DEMONSTRATIVE APPLICATION AND STRATEGIC POLICY MEASURES" NELL'AMBITO DEL PROGRAMMA COMUNITARIO LIFE PLUS (REG. (CE) N. 614/2007 - CONTRATTO N. LIFE07 ENV/IT/000434 DEL 26 NOVEMBRE 2008) - RISORSE U.E.	0,00	171.736,20	171.736,20	0,00	0,00	0,00	0,00
E04828		CONTRIBUTO DELL'UNIONE EUROPEA PER L'ATTUAZIONE DEL PROGETTO DENOMINATO "METHANE AND HYDROGEN BLEND FOR PUBLIC CITY TRANSPORT BUS: TECHNICAL DEMONSTRATIVE APPLICATION AND STRATEGIC POLICY MEASURES" NELL'AMBITO DEL PROGRAMMA COMUNITARIO LIFE PLUS (REG. (CE) 614/2007 - CONTRATTO N. LIFE07 ENV/IT/000434 DEL 26 NOVEMBRE 2008)	U42012	TRASFERIMENTO DELLE QUOTE DI COMPETENZA AGLI ENTI DI RICERCA PARTNERS DEL PROGETTO "METHANE AND HYDROGEN BLEND FOR PUBLIC CITY TRANSPORT BUS: TECHNICAL DEMONSTRATIVE APPLICATION AND STRATEGIC POLICY MEASURES" NELL'AMBITO DEL PROGRAMMA COMUNITARIO LIFE PLUS (REG. (CE) N. 614/2007 - CONTRATTO N. LIFE07 ENV/IT/000434 DEL 26 NOVEMBRE 2008) - RISORSE U.E.	35.698,20	98.426,31	134.124,51	0,00	0,00	0,00	0,00
E04828		CONTRIBUTO DELL'UNIONE EUROPEA PER L'ATTUAZIONE DEL PROGETTO DENOMINATO "METHANE AND HYDROGEN BLEND FOR PUBLIC CITY TRANSPORT BUS: TECHNICAL DEMONSTRATIVE APPLICATION AND STRATEGIC POLICY MEASURES" NELL'AMBITO DEL PROGRAMMA COMUNITARIO LIFE PLUS (REG. (CE) 614/2007 - CONTRATTO N. LIFE07 ENV/IT/000434 DEL 26 NOVEMBRE 2008)	U42014	SPESA PER COLLABORAZIONI, STUDI E CONSULENZE AFFINI DELL'ATTUAZIONE DEL PROGETTO "METHANE AND HYDROGEN BLEND FOR PUBLIC CITY TRANSPORT BUS: TECHNICAL DEMONSTRATIVE APPLICATION AND STRATEGIC POLICY MEASURES" NELL'AMBITO DEL PROGRAMMA COMUNITARIO LIFE PLUS (REG. (CE) N. 614/2007 - CONTRATTO N. LIFE07 ENV/IT/000434 DEL 26 NOVEMBRE 2008) - RISORSE U.E.	0,00	7.231,77	0,00	0,00	0,00	7.231,77	0,00

Elenco analitico delle risorse vincolate rappresentate nel prospetto del risultato di amministrazione

Natura del vincolo	Capitolo Entrata	Descrizione	Capitolo Spesa	Descrizione	Risorse vincolate al 01/01/2015 (a)	Accertamenti esercizio 2015 (b)	Impegni esercizio 2015 (c)	Fondo pluriennale vincolato del'esercizio 2015 (d)	Cancellazione dell'accertamento o eliminazione del vincolo (+) e cancellazione degli impegni (-) (e)	Risorse vincolate al 31/12/2015 (f)=(a)+(b)-(c)+(d)-(e)	Residui perenti mandati in perenzione negli esercizi precedenti e non ancora riscossi (h)
E04828		CONTRIBUTO DELL'UNIONE EUROPEA PER L'ATTUAZIONE DEL PROGETTO DENOMINATO "METHANE AND HYDROGEN BLEND FOR PUBLIC CITY TRANSPORT BUS. TECHNICAL DEMONSTRATIVE APPLICATION AND STRATEGIC POLICY MEASURES" NELL'AMBITO DEL PROGRAMMA COMUNITARIO LIFE PLUS (REG. (CE) 614/2007. CONTRATTI N. LIFE07 ENV/IT/000434 DEL 26 NOVEMBRE 2008)	U42016	"METHANE AND HYDROGEN BLEND FOR PUBLIC CITY TRANSPORT BUS. TECHNICAL DEMONSTRATIVE APPLICATION AND STRATEGIC POLICY MEASURES" NELL'AMBITO DEL PROGRAMMA COMUNITARIO LIFE PLUS (REG. (CE) N. 614/2007. CONTRATTI N. LIFE07 ENV/IT/000434 DEL 26 NOVEMBRE 2008) - RISOSE UE.	0,00	10.733,00	0,00	0,00	0,00	10.733,00	0,00
E04850		CONTRIBUTO DELLA CE SUL FONDO SOCIALE EUROPEO PER IL FINANZIAMENTO DEL PROGRAMMA OPERATIVO REGIONALE 2007/2013 - OBIETTIVO COMPETITIVITA' REGIONALE E OCCUPAZIONE - (REG. CE 1083 DEL 11 LUGLIO 2006. DECISIONE C(2007)5327 DEL 26 OTTOBRE 2007)	U75523	ASSEGNAZIONE AGLI ENTI, DELLE AMMINISTRAZIONI LOCALI E PUBBLICHE PER INTERVENTI FINALIZZATI AD ACCRESCERE LA COMPETITIVITA' E MIGLIORARE LE PROSPETTIVE OCCUPAZIONALI E PROFESSIONALI. - PROGRAMMA OPERATIVO 2007-2013 - CONTRIBUTO CE SUL FSE (REG. CE 1083 DEL 11 LUGLIO 2006. DEC. C(2007) 5327 DEL 26 OTTOBRE 2007)	492.586,02	3.330.612,63	3.795.712,83	0,00	27.485,92	0,00	0,00
E04850		CONTRIBUTO DELLA CE SUL FONDO SOCIALE EUROPEO PER IL FINANZIAMENTO DEL PROGRAMMA OPERATIVO REGIONALE 2007/2013 - OBIETTIVO COMPETITIVITA' REGIONALE E OCCUPAZIONE - (REG. CE 1083 DEL 11 LUGLIO 2006. DECISIONE C(2007)5327 DEL 26 OTTOBRE 2007)	U75525	ASSEGNAZIONE ALLE FAMIGLIE PER YOUCHER INCENTIVI E AZIONI FINALIZZATI AL MIGLIORAMENTO DELLE PROSPETTIVE OCCUPAZIONALI E PROFESSIONALI. VOLTE ALL'ACCRESCIAMENTO DELLA COMPETITIVITA' E DELL'OCCUPAZIONE. - PROGRAMMA OPERATIVO 2007-2013 - CONTRIBUTO CE SUL FSE (REG. CE 1083 DEL 11 LUGLIO 2006. DEC. C(2007) 5327 DEL 26 OTTOBRE 2007)	38.909,91	0,00	1.926,23	0,00	36.983,68	0,00	0,00
E04850		CONTRIBUTO DELLA CE SUL FONDO SOCIALE EUROPEO PER IL FINANZIAMENTO DEL PROGRAMMA OPERATIVO REGIONALE 2007/2013 - OBIETTIVO COMPETITIVITA' REGIONALE E OCCUPAZIONE - (REG. CE 1083 DEL 11 LUGLIO 2006. DECISIONE C(2007)5327 DEL 26 OTTOBRE 2007)	U75529	ASSEGNAZIONE AGLI ENTI DI FORMAZIONE, ISTITUZIONI E ASSOCIAZIONI SENZA FINE DI LUOGO PER LA REALIZZAZIONE DI AZIONI VOLTE ALL'ACCRESCIAMENTO DELLA COMPETITIVITA' E AL MIGLIORAMENTO DELLE PROSPETTIVE OCCUPAZIONALI E PROFESSIONALI. PROGRAMMA OPERATIVO 2007-2013 - CONTRIBUTO CE SUL FSE (REG. CE 1083 DEL 11 LUGLIO 2006. DEC. C(2007)5327 DEL 26 OTTOBRE 2007)	0,00	60.374,87	60.374,87	0,00	0,00	0,00	0,00
E04850		CONTRIBUTO DELLA CE SUL FONDO SOCIALE EUROPEO PER IL FINANZIAMENTO DEL PROGRAMMA OPERATIVO REGIONALE 2007/2013 - OBIETTIVO COMPETITIVITA' REGIONALE E OCCUPAZIONE - (REG. CE 1083 DEL 11 LUGLIO 2006. DECISIONE C(2007)5327 DEL 26 OTTOBRE 2007)	U75531	ASSEGNAZIONE ALLE IMPRESE PER LA REALIZZAZIONE DI AZIONI VOLTE ALL'ACCRESCIAMENTO DELLA COMPETITIVITA' E AL MIGLIORAMENTO DELLE PROSPETTIVE OCCUPAZIONALI E PROFESSIONALI. - PROGRAMMA OPERATIVO 2007-2013 - CONTRIBUTO CE SUL FSE (REG. CE 1083 DEL 11 LUGLIO 2006. DEC. C(2007) 5327 DEL 26 OTTOBRE 2007)	1.314.005,73	0,00	669.305,02	0,00	644.700,71	0,00	79.146,40
E04850		CONTRIBUTO DELLA CE SUL FONDO SOCIALE EUROPEO PER IL FINANZIAMENTO DEL PROGRAMMA OPERATIVO REGIONALE 2007/2013 - OBIETTIVO COMPETITIVITA' REGIONALE E OCCUPAZIONE - (REG. CE 1083 DEL 11 LUGLIO 2006. DECISIONE C(2007)5327 DEL 26 OTTOBRE 2007)	U75533	SPESA PER ACQUISIZIONE DI SERVIZI DI RAPPRESENTANZA, ORGANIZZAZIONE EVENTI, PUBBLICITA' E SERVIZI PER TRASFERITA CONNESSI ALLE AZIONI PREVISSE DAL PROGRAMMA OPERATIVO 2007/2013 - CONTRIBUTO CE SUL FSE (REG. CE 1083 DEL 11 LUGLIO 2006. DEC. C(2007) 5327 DEL 26 OTTOBRE 2007)	175.416,83	0,00	0,00	0,00	175.416,83	0,00	0,00
					142						

Elenco analitico delle risorse vincolate rappresentate nel prospetto del risultato di amministrazione

Natura del vincolo	Capitolo Entrata	Descrizione	Capitolo Spesa	Descrizione	Risorse vincolate al 01/01/2015 (a)	Accertamenti esercizio 2015 (b)	Impegni esercizio 2015 (c)	Fondo pluriennale vincolato dell'esercizio 2015 (d)	Cancellazione dell'accertamento o eliminazione del vincolo (+) e cancellazione degli impegni (-) (e)	Risorse vincolate al 31/12/2015 (f)=(a)+(b)-(c)+(d)+(e)	Residui perenni mandati in perenzione negli esercizi precedenti e non ancora rescritti (h)
E04850		CONTRIBUTO DELLA CE SUL FONDO SOCIALE EUROPEO PER IL FINANZIAMENTO DEL PROGRAMMA OPERATIVO REGIONALE 2007/2013 - OBIETTIVO COMPETITIVITA' REGIONALE E OCCUPAZIONE - (REG. CE 1083 DEL 11 LUGLIO 2006; DECISIONE C/2007/5327 DEL 26 OTTOBRE 2007).	U7552	SPESA PER PRESTAZIONI PROFESSIONALI E SPECIALISTICHE PER MIGLIORARE L'EFFICACIA E L'EFFICIENZA DELLE AZIONI PREVISTE DAL PROGRAMMA OPERATIVO 2007/2013 - CONTRIBUTO CE SUL FSE (REG. CE 1083 DEL 11 LUGLIO 2006; DEC. C/2007) 5327 DEL 26 OTTOBRE 2007)	1.100,70	615.304,10	616.404,80	0,00	0,00	0,00	0,00
E04850		CONTRIBUTO DELLA CE SUL FONDO SOCIALE EUROPEO PER IL FINANZIAMENTO DEL PROGRAMMA OPERATIVO REGIONALE 2007/2013 - OBIETTIVO COMPETITIVITA' REGIONALE E OCCUPAZIONE - (REG. CE 1083 DEL 11 LUGLIO 2006; DECISIONE C/2007/5327 DEL 26 OTTOBRE 2007).	U7554	SPESA PER SERVIZI INFORMATICI PER MIGLIORARE L'EFFICACIA E L'EFFICIENZA DELLE AZIONI PREVISTE DAL PROGRAMMA OPERATIVO 2007/2013 - CONTRIBUTO CE SUL FSE (REG. CE 1083 DEL 11 LUGLIO 2006; DEC. C/2007) 5327 DEL 26 OTTOBRE 2007)	0,00	0,00	0,00	0,00	0,00	0,00	0,00
E04852		CONTRIBUTO DELLA CE SUL FONDO SOCIALE EUROPEO PER LO SVILUPPO REGIONALE PER IL FINANZIAMENTO DEL PROGRAMMA OPERATIVO REGIONALE 2007/2013 - OBIETTIVO COMPETITIVITA' REGIONALE E OCCUPAZIONE - (REG. CE 1083 DEL 11 LUGLIO 2006; DECISIONE C/2007/3875 DEL 7 AGOSTO 2007).	U23604	CONTRIBUTI A IMPRESE PER PROGETTI DI SVILUPPO INNOVATIVO - ASSE 2 - PROGRAMMA OPERATIVO 2007/2013 - CONTRIBUTO CE SUL FESR (REG. CE 1083 DEL 11 LUGLIO 2006; DEC. C/2007) 3875 DEL 7 AGOSTO 2007 E DEC. C/2013) 3912 DEL 19 GIUGNO 2013)	7.001.632,80	5.801,37	7.082.364,32	0,00	-74.930,35	0,00	0,00
E04852		CONTRIBUTO DELLA CE SUL FONDO SOCIALE EUROPEO PER LO SVILUPPO REGIONALE PER IL FINANZIAMENTO DEL PROGRAMMA OPERATIVO REGIONALE 2007/2013 - OBIETTIVO COMPETITIVITA' REGIONALE E OCCUPAZIONE - (REG. CE 1083 DEL 11 LUGLIO 2006; DECISIONE C/2007/3875 DEL 7 AGOSTO 2007).	U23606	SPESA PER ATTIVITA' DI PROMOZIONE INTEGRATA DEL PATRIMONIO AMBIENTALE E CULTURALE - ASSE 4 - PROGRAMMA OPERATIVO 2007/2013 - CONTRIBUTO CE SUL FESR (REG. CE 1083 DEL 11 LUGLIO 2006; DEC. C/2007) 3875 DEL 7 AGOSTO 2007)	812.466,24	23.192,12	835.658,36	0,00	0,00	0,00	0,00
E04852		CONTRIBUTO DELLA CE SUL FONDO SOCIALE EUROPEO PER LO SVILUPPO REGIONALE PER IL FINANZIAMENTO DEL PROGRAMMA OPERATIVO REGIONALE 2007/2013 - OBIETTIVO COMPETITIVITA' REGIONALE E OCCUPAZIONE - (REG. CE 1083 DEL 11 LUGLIO 2006; DECISIONE C/2007/3875 DEL 7 AGOSTO 2007).	U23610	ASSEGNAZIONI ALLE PROVINCE PER ATTIVITA' DI PROMOZIONE INTEGRATA DEL PATRIMONIO AMBIENTALE E CULTURALE - ASSE 4 - PROGRAMMA OPERATIVO 2007/2013 - CONTRIBUTO CE SUL FESR (REG. CE 1083 DEL 11 LUGLIO 2006; DEC. C/2007) 3875 DEL 7 AGOSTO 2007)	0,00	0,00	0,00	0,00	0,00	0,00	0,00
E04852		CONTRIBUTO DELLA CE SUL FONDO SOCIALE EUROPEO PER LO SVILUPPO REGIONALE PER IL FINANZIAMENTO DEL PROGRAMMA OPERATIVO REGIONALE 2007/2013 - OBIETTIVO COMPETITIVITA' REGIONALE E OCCUPAZIONE - (REG. CE 1083 DEL 11 LUGLIO 2006; DECISIONE C/2007/3875 DEL 7 AGOSTO 2007).	U23612	SPESA PER PRESTAZIONI PROFESSIONALI E SPECIALISTICHE PER L'ATTUAZIONE DI INTERVENTI DI ASSISTENZA TECNICA - ASSE 8 - PROGRAMMA OPERATIVO 2007/2013 - CONTRIBUTO CE SUL FESR (REG. CE 1083 DEL 11 LUGLIO 2006; DEC. C/2007) 3875 DEL 7 AGOSTO 2007)	4.399,22	124.626,35	129.615,57	0,00	0,00	0,00	0,00
E04852		CONTRIBUTO DELLA CE SUL FONDO SOCIALE EUROPEO PER LO SVILUPPO REGIONALE PER IL FINANZIAMENTO DEL PROGRAMMA OPERATIVO REGIONALE 2007/2013 - OBIETTIVO COMPETITIVITA' REGIONALE E OCCUPAZIONE - (REG. CE 1083 DEL 11 LUGLIO 2006; DECISIONE C/2007/3875 DEL 7 AGOSTO 2007).	U23614	ASSEGNAZIONI ALLE PROVINCE PER INTERVENTI DI ASSISTENZA TECNICA - ASSE 5 - PROGRAMMA OPERATIVO 2007/2013 - CONTRIBUTO CE SUL FESR (REG. CE 1083 DEL 11 LUGLIO 2006; DEC. C/2007) 3875 DEL 7 AGOSTO 2007)	0,00	0,00	0,00	0,00	0,00	0,00	0,00

Elenco analitico delle risorse vincolate rappresentate nel prospetto del risultato di amministrazione

Natura del Vincolo	Capitolo Entrata	Descrizione	Capitolo Spesa	Descrizione	Risorse vincolate al 01/01/2015 (a)	Accertamenti esercizio 2015 (b)	Impegni esercizio 2015 (c)	Fondo pluriennale vincolato dell'esercizio 2015 (d)	Cancellazione dell'accertamento o eliminazione del vincolo (+) e cancellazione degli impegni (-) (e)	Risorse vincolate al 31/12/2015 (f)=(a)+(b)-(c)+(d)-(e)	Residui perenti mandati in perenzione negli esercizi precedenti e non ancora riscossi (h)
E04852		CONTRIBUTO DELLA CE SUL FONDO EUROPEO PER LO SVILUPPO REGIONALE PER IL FINANZIAMENTO DEL PROGRAMMA OPERATIVO REGIONALE 2007/2013 - OBIETTIVO COMPETITIVITA' REGIONALE E OCCUPAZIONE - (REG. CE 1083 DEL 11 LUGLIO 2006; DECISIONE C/2007/3875 DEL 7 AGOSTO 2007).	U23628	CONTRIBUTI A UNIVERSITA' ED ENTI E ISTITUZIONI DI RICERCA PER LA CREAZIONE DI TECNOPOLI PER LA RICERCA INDUSTRIALE E IL TRASFERIMENTO TECNOLOGICO - ASSE 1 - PROGRAMMA OPERATIVO 2007-2013 - CONTRIBUTO CE SUL FESR (REG. CE 1083 DEL 11 LUGLIO 2006; DEC. C/2007) 3875 DEL 7 AGOSTO 2007)	35.391,44	276.585,01	311.976,45	0,00	0,00	0,00	0,00
E04852		CONTRIBUTO DELLA CE SUL FONDO EUROPEO PER LO SVILUPPO REGIONALE PER IL FINANZIAMENTO DEL PROGRAMMA OPERATIVO REGIONALE 2007/2013 - OBIETTIVO COMPETITIVITA' REGIONALE E OCCUPAZIONE - (REG. CE 1083 DEL 11 LUGLIO 2006; DECISIONE C/2007/3875 DEL 7 AGOSTO 2007).	U23630	CONTRIBUTI A IMPRESE PER INVESTIMENTI RELATIVI ALLA REALIZZAZIONE DI PROGRAMMI DI RICERCA INDUSTRIALE COLLABORATIVA E SVILUPPO SPERIMENTALE E PER LAVVIO DI NUOVE IMPRESE INNOVATIVE - ASSE 2 - PROGRAMMA OPERATIVO 2007-2013 - CONTRIBUTO CE SUL FESR (REG. CE 1083 DEL 11 LUGLIO 2006; DEC. C/2007) 3875 DEL 7 AGOSTO 2007)	92.972,46	0,00	69.920,11	5.294,04	17.758,31	0,00	0,00
E04852		CONTRIBUTO DELLA CE SUL FONDO EUROPEO PER LO SVILUPPO REGIONALE PER IL FINANZIAMENTO DEL PROGRAMMA OPERATIVO REGIONALE 2007/2013 - OBIETTIVO COMPETITIVITA' REGIONALE E OCCUPAZIONE - (REG. CE 1083 DEL 11 LUGLIO 2006; DECISIONE C/2007/3875 DEL 7 AGOSTO 2007).	U23632	ASSEGNAZIONI A INTERMEDIARI FINANZIARI SPECIALIZZATI PER LA REALIZZAZIONE DI STRUMENTI DI INGEGNERIA FINANZIARIA RIVOLTI ALLE PMI - ASSE 2 - PROGRAMMA OPERATIVO 2007-2013 - CONTRIBUTO CE SUL FESR (REG. CE 1083 DEL 11 LUGLIO 2006; DEC. C/2007) 3875 DEL 7 AGOSTO 2007)	1.325.133,64	40.619,97	1.365.753,61	0,00	0,00	0,00	41.229,26
E04852		CONTRIBUTO DELLA CE SUL FONDO EUROPEO PER LO SVILUPPO REGIONALE PER IL FINANZIAMENTO DEL PROGRAMMA OPERATIVO REGIONALE 2007/2013 - OBIETTIVO COMPETITIVITA' REGIONALE E OCCUPAZIONE - (REG. CE 1083 DEL 11 LUGLIO 2006; DECISIONE C/2007/3875 DEL 7 AGOSTO 2007).	U23634	CONTRIBUTI A ENTI DELLE AMMINISTRAZIONI LOCALI PER LA REALIZZAZIONE DI INTERVENTI E PROGETTI PILOTA PER LA QUALIFICAZIONE ENERGETICO-AMBIENTALE E LO SVILUPPO SOSTENIBILE - ASSE 3 - PROGRAMMA OPERATIVO 2007-2013 - CONTRIBUTO CE SUL FESR (REG. CE 1083 DEL 11 LUGLIO 2006; DEC. C/2007) 3875 DEL 7 AGOSTO 2007)	288.075,33	1.616.263,84	1.904.339,17	0,00	0,00	0,00	0,00
E04852		CONTRIBUTO DELLA CE SUL FONDO EUROPEO PER LO SVILUPPO REGIONALE PER IL FINANZIAMENTO DEL PROGRAMMA OPERATIVO REGIONALE 2007/2013 - OBIETTIVO COMPETITIVITA' REGIONALE E OCCUPAZIONE - (REG. CE 1083 DEL 11 LUGLIO 2006; DECISIONE C/2007/3875 DEL 7 AGOSTO 2007).	U23636	CONTRIBUTI A IMPRESE PER LA REALIZZAZIONE DI INTERVENTI PER LA QUALIFICAZIONE ENERGETICO-AMBIENTALE E LO SVILUPPO SOSTENIBILE - ASSE 3 - PROGRAMMA OPERATIVO 2007-2013 - CONTRIBUTO CE SUL FESR (REG. CE 1083 DEL 11 LUGLIO 2006; DEC. C/2007) 3875 DEL 7 AGOSTO 2007)	328.828,77	4.298.703,63	4.627.532,40	0,00	0,00	0,00	0,00
E04852		CONTRIBUTO DELLA CE SUL FONDO EUROPEO PER LO SVILUPPO REGIONALE PER IL FINANZIAMENTO DEL PROGRAMMA OPERATIVO REGIONALE 2007/2013 - OBIETTIVO COMPETITIVITA' REGIONALE E OCCUPAZIONE - (REG. CE 1083 DEL 11 LUGLIO 2006; DECISIONE C/2007/3875 DEL 7 AGOSTO 2007).	U23637	SPESE PER SVILUPPO DI SOFTWARE E MANUTENZIONE EVOULTIVA AI FINI DELL'ATTIVAZIONE DELL'ASSISTENZA TECNICA AL POR FESR 2007/2013 - ASSE 5 - PROGRAMMA OPERATIVO 2007-2013 - CONTRIBUTO CE SUL FESR (REG. CE 1083 DEL 11 LUGLIO 2006; DEC. C/2007) 3875 DEL 7 AGOSTO 2007)	0,00	9.937,49	9.937,49	0,00	0,00	0,00	0,00

Elenco analitico delle risorse vincolate rappresentate nel prospetto del risultato di amministrazione

Natura del vincolo	Capitolo Entrata	Descrizione	Capitolo Spesa	Descrizione	Risorse vincolate al 01/01/2015 (a)	Accertamenti esercizio 2015 (b)	Impegni esercizio 2015 (c)	Fondo pluriennale vincolato dell'esercizio 2015 (d)	Cancellazione dell'accertamento o eliminazione del vincolo (+) e cancellazione degli impegni (-) (e)	Risorse vincolate al 31/12/2015 (f)=(a)+(b)-(c)+(d)+(e)	Residui perenti mandati in pertinenza negli esercizi precedenti e non ancora rescritti (h)
E04852		CONTRIBUTO DELLA CE SUL FONDO EUROPEO PER LO SVILUPPO REGIONALE PER IL FINANZIAMENTO DEL PROGRAMMA OPERATIVO REGIONALE 2007/2013 - OBIETTIVO COMPETITIVITA' REGIONALE E OCCUPAZIONE - (REG. CE 1083 DEL 11 LUGLIO 2006; DECISIONE C/2007/3875 DEL 7 AGOSTO 2007).	U23640	ASSEGNAZIONE ALLE PROVINCE PER LA CONCESSIONE DI CONTRIBUTI A IMPRESE PER LA REALIZZAZIONE DI INTERVENTI PER LA VALORIZZAZIONE E LA QUALIFICAZIONE DEI TERRITORI - ASSE 4 - PROGRAMMA OPERATIVO 2007-2013 - CONTRIBUTO CE SUL FESR (REG. CE 1083 DEL 11 LUGLIO 2006; DEC. C/2007) 3875 DEL 7 AGOSTO 2007).	0,00	0,00	0,00	0,00	0,00	0,00	607.509,79
E04852		CONTRIBUTO DELLA CE SUL FONDO EUROPEO PER LO SVILUPPO REGIONALE PER IL FINANZIAMENTO DEL PROGRAMMA OPERATIVO REGIONALE 2007/2013 - OBIETTIVO COMPETITIVITA' REGIONALE E OCCUPAZIONE - (REG. CE 1083 DEL 11 LUGLIO 2006; DECISIONE C/2007/3875 DEL 7 AGOSTO 2007).	U23642	ASSEGNAZIONI ALLE PROVINCE PER LA REALIZZAZIONE DI INTERVENTI PER LA VALORIZZAZIONE E LA QUALIFICAZIONE DEI TERRITORI - ASSE 4 - PROGRAMMA OPERATIVO 2007-2013 - CONTRIBUTO CE SUL FESR (REG. CE 1083 DEL 11 LUGLIO 2006; DEC. C/2007) 3875 DEL 7 AGOSTO 2007).	0,00	2.910.328,84	2.910.328,84	0,00	0,00	0,00	858.456,46
E04852		CONTRIBUTO DELLA CE SUL FONDO EUROPEO PER LO SVILUPPO REGIONALE PER IL FINANZIAMENTO DEL PROGRAMMA OPERATIVO REGIONALE 2007/2013 - OBIETTIVO COMPETITIVITA' REGIONALE E OCCUPAZIONE - (REG. CE 1083 DEL 11 LUGLIO 2006; DECISIONE C/2007/3875 DEL 7 AGOSTO 2007).	U23664	CONTRIBUTI A EELI PER LA CREAZIONE DI TECNOPOLI PER LA RICERCA INDUSTRIALE E IL TRASFERIMENTO TECNOLOGICO ASSE 1 - PROGRAMMA OPERATIVO 2007/2013 - CONTRIBUTO CE SUL FESR (REG. CE 1083 DEL 11 LUGLIO 2006; DEC. C/2007) 3875 DEL 7 AGOSTO 2007).	0,00	0,00	0,00	0,00	0,00	0,00	0,00
E04852		CONTRIBUTO DELLA CE SUL FONDO EUROPEO PER LO SVILUPPO REGIONALE PER IL FINANZIAMENTO DEL PROGRAMMA OPERATIVO REGIONALE 2007/2013 - OBIETTIVO COMPETITIVITA' REGIONALE E OCCUPAZIONE - (REG. CE 1083 DEL 11 LUGLIO 2006; DECISIONE C/2007/3875 DEL 7 AGOSTO 2007).	U23672	SPESA PER LA CREAZIONE DI TECNOPOLI PER LA RICERCA INDUSTRIALE E IL TRASFERIMENTO TECNOLOGICO - ASSE 1 - PROGRAMMA OPERATIVO 2007-2013 (REG. CE 1083 DEL 11 LUGLIO 2006; DEC. C/2007/3875 DEL 7 AGOSTO 2007) - QUOTA CE SUL FESR	0,00	0,00	0,00	0,00	0,00	0,00	0,00
E04852		CONTRIBUTO DELLA CE SUL FONDO EUROPEO PER LO SVILUPPO REGIONALE PER IL FINANZIAMENTO DEL PROGRAMMA OPERATIVO REGIONALE 2007/2013 - OBIETTIVO COMPETITIVITA' REGIONALE E OCCUPAZIONE - (REG. CE 1083 DEL 11 LUGLIO 2006; DECISIONE C/2007/3875 DEL 7 AGOSTO 2007).	U23675	SPESA PER RAPPRESENTANZA ORGANIZZAZIONE EVENTI PUBBLICITA' E SERVIZI PER TRASPARENZA PER L'ATTUAZIONE DI INTERVENTI DI ASSISTENZA TECNICA - ASSE 5 - PROGRAMMA OPERATIVO 2007-2013 - CONTRIBUTO CE SUL FESR (REG. CE 1083 DEL 11 LUGLIO 2006; DEC. C/2007) 3875 DEL 7 AGOSTO 2007).	5.428,82	0,00	449,26	0,00	4.979,56	0,00	0,00
E04852		CONTRIBUTO DELLA CE SUL FONDO EUROPEO PER LO SVILUPPO REGIONALE PER IL FINANZIAMENTO DEL PROGRAMMA OPERATIVO REGIONALE 2007/2013 - OBIETTIVO COMPETITIVITA' REGIONALE E OCCUPAZIONE - (REG. CE 1083 DEL 11 LUGLIO 2006; DECISIONE C/2007/3875 DEL 7 AGOSTO 2007).	U23677	SPESA PER SERVIZI INFORMATICI E DI TELECOMUNICAZIONI PER L'ATTUAZIONE DI INTERVENTI DI ASSISTENZA TECNICA - ASSE 5 - PROGRAMMA OPERATIVO 2007-2013 - CONTRIBUTO CE SUL FESR (REG. CE 1083 DEL 11 LUGLIO 2006; DEC. C/2007) 3875 DEL 7 AGOSTO 2007).	0,00	23.618,65	23.618,65	0,00	0,00	0,00	0,00

Elenco analitico delle risorse vincolate rappresentate nel prospetto del risultato di amministrazione

Natura del Vincolo	Capitolo Entrata	Descrizione	Capitolo Spesa	Descrizione	Risorse vincolate al 01/01/2015 (a)	Accertamenti esercizio 2015 (b)	Impegni esercizio 2015 (c)	Fondo pluriennale vincolato dell'esercizio 2015 (d)	Cancellazione dell'accertamento o eliminazione del vincolo (+) e cancellazione degli impegni (-) (e)	Risorse vincolate al 31/12/2015 (f)=(a)+(b)-(c)+(d)+(e)	Residui perenti mandati in perenzione negli esercizi precedenti e non ancora riscossi (h)
E04852		CONTRIBUTO DELLA CE SUL FONDO EUROPEO PER LO SVILUPPO REGIONALE PER IL FINANZIAMENTO DEL PROGRAMMA OPERATIVO REGIONALE 2007/2013 - OBIETTIVO COMPETITIVITA' REGIONALE E OCCUPAZIONE - (REG. CE 1083 DEL 11 LUGLIO 2006; DECISIONE C(2007)3875 DEL 7 AGOSTO 2007).	U23682	SPESA PER LA PROGETTAZIONE DI TECNOPOLI PER LA RICERCA INDUSTRIALE E IL TRASFERIMENTO TECNOLOGICO - ASSE 1 - PROGRAMMA OPERATIVO 2007/2013 (REG. CE 1083 DEL 11 LUGLIO 2006; DEC. C(2007)3875 DEL 7 AGOSTO 2007) - QUOTA CE SUL FESR	208,21	0,00	0,00	0,00	208,21	0,00	0,00
E04852		CONTRIBUTO DELLA CE SUL FONDO EUROPEO PER LO SVILUPPO REGIONALE PER IL FINANZIAMENTO DEL PROGRAMMA OPERATIVO REGIONALE 2007/2013 - OBIETTIVO COMPETITIVITA' REGIONALE E OCCUPAZIONE - (REG. CE 1083 DEL 11 LUGLIO 2006; DECISIONE C(2007)3875 DEL 7 AGOSTO 2007).	U23686	CONTRIBUTI A ORGANISMI DI RICERCA ANCHE IN FORMA CONSORTILE PER LA CREAZIONE DI TECNOPOLI PER LA RICERCA INDUSTRIALE E IL TRASFERIMENTO TECNOLOGICO - ASSE 1 - PROGRAMMA OPERATIVO 2007/2013 - CONTRIBUTO CE SUL FESR (REG. CE 1083 DEL 11 LUGLIO 2006; DEC. C(2007)3875 DEL 7 AGOSTO 2007)	0,00	0,00	0,00	0,00	0,00	0,00	0,00
E04852		CONTRIBUTO DELLA CE SUL FONDO EUROPEO PER LO SVILUPPO REGIONALE PER IL FINANZIAMENTO DEL PROGRAMMA OPERATIVO REGIONALE 2007/2013 - OBIETTIVO COMPETITIVITA' REGIONALE E OCCUPAZIONE - (REG. CE 1083 DEL 11 LUGLIO 2006; DECISIONE C(2007)3875 DEL 7 AGOSTO 2007).	U23688	ASSIGNAZIONI AD INTERMEDIARI FINANZIARI SPECIALIZZATI PER LA REALIZZAZIONE E GESTIONE DI STRUMENTI DI INGEGNERIA FINANZIARIA RIVOLTI A PROMUOVERE LA GREEN ECONOMY ATTRAVERSO IL SOSTEGNO AGLI INVESTIMENTI DELLE PMI - ASSE 3 - PROGRAMMA OPERATIVO 2007-2013 (REG. CE 1083 DEL 11 LUGLIO 2006; DEC. C(2011) 2285 DEL 7 APRILE 2011) - QUOTA CE SUL FESR	428.177,43	1.961.725,98	2.089.903,41	0,00	0,00	0,00	0,00
E04852		CONTRIBUTO DELLA CE SUL FONDO EUROPEO PER LO SVILUPPO REGIONALE PER IL FINANZIAMENTO DEL PROGRAMMA OPERATIVO REGIONALE 2007/2013 - OBIETTIVO COMPETITIVITA' REGIONALE E OCCUPAZIONE - (REG. CE 1083 DEL 11 LUGLIO 2006; DECISIONE C(2007)3875 DEL 7 AGOSTO 2007).	U23694	SPESA PER LA REALIZZAZIONE DI PROGETTI PILOTA NELL'AMBITO DI INTERVENTI PER LA QUALIFICAZIONE ENERGETICO AMBIENTALE E LO SVILUPPO SOSTENIBILE - ASSE 3 - PROGRAMMA OPERATIVO 2007-2013 CONTRIBUTO CE SUL FESR (REG. CE 1083 DEL 11 LUGLIO 2006; DEC. C(2007)3875 DEL 7 AGOSTO 2007)	0,00	0,00	0,00	0,00	0,00	0,00	0,00
E04852		CONTRIBUTO DELLA CE SUL FONDO EUROPEO PER LO SVILUPPO REGIONALE PER IL FINANZIAMENTO DEL PROGRAMMA OPERATIVO REGIONALE 2007/2013 - OBIETTIVO COMPETITIVITA' REGIONALE E OCCUPAZIONE - (REG. CE 1083 DEL 11 LUGLIO 2006; DECISIONE C(2007)3875 DEL 7 AGOSTO 2007).	U23746	TRASFERIMENTO ALLE PROVINCE PER IL MANTENIMENTO DEL LIVELLO DI COMPETITIVITA' ED ATTRATTIVITA' DELLE AREE COLPITE DAL SISMA ATTRAVERSO LA RIVITALIZZAZIONE DELLE ATTIVITA' ECONOMICHE E DEI SERVIZI - ASSE 4 - PROGRAMMA OPERATIVO 2007/2013 - CONTRIBUTO CE SUL FESR (REG. C. 1083 DEL 11 LUGLIO 2006; DEC. C(2007) 3875 DEL 7 AGOSTO 2007; C(2012) 5560 DELL'1/8/2012)	0,00	0,00	0,00	0,00	0,00	0,00	0,00
E04852		CONTRIBUTO DELLA CE SUL FONDO EUROPEO PER LO SVILUPPO REGIONALE PER IL FINANZIAMENTO DEL PROGRAMMA OPERATIVO REGIONALE 2007/2013 - OBIETTIVO COMPETITIVITA' REGIONALE E OCCUPAZIONE - (REG. CE 1083 DEL 11 LUGLIO 2006; DECISIONE C(2007)3875 DEL 7 AGOSTO 2007).	U23762	SPESA PER PRESTAZIONI PROFESSIONALI E SPECIALISTICHE PER L'ATTUAZIONE DI INTERVENTI DI ASSISTENZA TECNICA - ASSE 5 - PROGRAMMA OPERATIVO 2007-2013 - CONTRIBUTO CE SUL FESR (REG. CE 1083 DEL 11 LUGLIO 2006; DEC. C(2007) 3875 DEL 7 AGOSTO 2007; DEC. C(2013) 3912 FINAL DEL 19 GIUGNO 2013)	134.039,57	0,00	42.700,00	0,00	91.339,57	0,00	0,00

Elenco analitico delle risorse vincolate rappresentate nel prospetto del risultato di amministrazione

Natura del Vincolo	Capitolo Entrata	Descrizione	Capitolo Spesa	Descrizione	Risorse vincolate al 01/01/2015 (a)	Accertamenti esercizio 2015 (b)	Impegni esercizio 2015 (c)	Fondo pluriennale vincolato esercizio 2015 (d)	Cancellazione dell'accertamento o eliminazione del vincolo (+) e cancellazione degli impegni (-) (e)	Risorse vincolate al 31/12/2015 (f)=(a)+(b)-(c)+(d)-(e)	Residui perenti mandati in perenzione negli esercizi precedenti e non ancora riscossi (h)
E04852		CONTRIBUTO DELLA CE SUL FONDO EUROPEO PER LO SVILUPPO REGIONALE PER IL FINANZIAMENTO DEL PROGRAMMA OPERATIVO REGIONALE 2007/2013 - OBIETTIVO COMPETITIVITA' REGIONALE E OCCUPAZIONE - (REG. CE 1083 DEL 11 LUGLIO 2006; DECISIONE C/2007/3875 DEL 7 AGOSTO 2007).	U23764	CONTRIBUTI A ORGANISMI DI RICERCA ANCHE IN FORMA CONSORTILE PER LA CREAZIONE DI TECNOPOLI PER LA RICERCA INDUSTRIALE E IL TRASFERIMENTO TECNOLOGICO - ASSE 1 - PROGRAMMA OPERATIVO 2007-2013 - CONTRIBUTO CE SUL FESR (REG. CE 1083 DEL 11 LUGLIO 2006; DEC. C/2007/3875 DEL 7 AGOSTO 2007 E DEC. C/2013/3912 FINAL DEL 19 GIUGNO 2013)	0,00	0,00	0,00	0,00	0,00	0,00	0,00
E04852		CONTRIBUTO DELLA CE SUL FONDO EUROPEO PER LO SVILUPPO REGIONALE PER IL FINANZIAMENTO DEL PROGRAMMA OPERATIVO REGIONALE 2007/2013 - OBIETTIVO COMPETITIVITA' REGIONALE E OCCUPAZIONE - (REG. CE 1083 DEL 11 LUGLIO 2006; DECISIONE C/2007/3875 DEL 7 AGOSTO 2007).	U23776	CONTRIBUTI A UNIVERSITA', ED ENTI, E ISTITUZIONI DI RICERCA PER LA CREAZIONE DI TECNOPOLI PER LA RICERCA INDUSTRIALE E IL TRASFERIMENTO TECNOLOGICO - ASSE 1 - PROGRAMMA OPERATIVO 2007-2013 - CONTRIBUTO CE SUL FESR (REG. CE 1083 DEL 11 LUGLIO 2006; DEC. C/2007/3875 DEL 7 AGOSTO 2007 E DEC. C/2013/3912 FINAL DEL 19 GIUGNO 2013)	0,00	40.495,54	40.495,54	0,00	0,00	0,00	0,00
E04852		CONTRIBUTO DELLA CE SUL FONDO EUROPEO PER LO SVILUPPO REGIONALE PER IL FINANZIAMENTO DEL PROGRAMMA OPERATIVO REGIONALE 2007/2013 - OBIETTIVO COMPETITIVITA' REGIONALE E OCCUPAZIONE - (REG. CE 1083 DEL 11 LUGLIO 2006; DECISIONE C/2007/3875 DEL 7 AGOSTO 2007).	U23776	PER RAPPRESENTANZA ORGANIZZAZIONE EVENTI, PUBBLICITA' E SERVIZI PER TRASFERTA PER L'ATTUAZIONE DI INTERVENTI DI ASSISTENZA TECNICA - ASSE 5 - PROGRAMMA OPERATIVO 2007-2013 - CONTRIBUTO CE SUL FESR (REG. CE 1083 DEL 11 LUGLIO 2006; DEC. C/2007/3875 DEL 7 AGOSTO 2007; DEC. C/2013/3912 FINAL DEL 19 GIUGNO 2013)	0,00	0,00	0,00	0,00	0,00	0,00	0,00
E04852		CONTRIBUTO DELLA CE SUL FONDO EUROPEO PER LO SVILUPPO REGIONALE PER IL FINANZIAMENTO DEL PROGRAMMA OPERATIVO REGIONALE 2007/2013 - OBIETTIVO COMPETITIVITA' REGIONALE E OCCUPAZIONE - (REG. CE 1083 DEL 11 LUGLIO 2006; DECISIONE C/2007/3875 DEL 7 AGOSTO 2007).	U23778	SPESA PER COLLABORAZIONI COORDINATE E A PROGETTO PER L'ATTUAZIONE DI INTERVENTI DI ASSISTENZA TECNICA - ASSE 5 - PROGRAMMA OPERATIVO 2007-2013 - CONTRIBUTO CE SUL FESR (REG. CE 1083 DEL 11 LUGLIO 2006; DEC. C/2007/3875 DEL 7 AGOSTO 2007; DEC. C/2013/3912 FINAL DEL 19 GIUGNO 2013)	0,00	0,00	0,00	0,00	0,00	0,00	0,00
E04854		CONTRIBUTO DELL'UNIONE EUROPEA PER L'ATTUAZIONE DEL PROGETTO DENOMINATO "ECORITOUR - TURISMO RURALE ECO-COMPATIBILE IN AREE PROTETTE PER UNO SVILUPPO SOSTENIBILE A ZERO EMISSIONE DI GAS AD EFFETTO SERRA" NELL'AMBITO DEL PROGRAMMA COMUNITARIO LIFE PLUS (REG. (CE) 614/2007; CONTRATTO N. LIFE/08/EN/VI/IT/000404 DEL 17 NOVEMBRE 2009)	U25582	SPESA PER CONSULTENZE AI FINI DELL'ASSISTENZA TECNICA - ASSE 5 - PROGRAMMA OPERATIVO 2007-2013 - CONTRIBUTO CE SUL FESR (REG. CE 1083 DEL 11 LUGLIO 2006; DEC. C/2007/3875 DEL 7 AGOSTO 2007; DEC. C/2013/3912 FINAL DEL 19 GIUGNO 2013)	0,00	88.129,35	0,00	0,00	0,00	88.129,35	0,00



Elenco analitico delle risorse vincolate rappresentate nel prospetto del risultato di amministrazione

Natura del vincolo	Capitolo Entrata	Descrizione	Capitolo Spesa	Descrizione	Risorse vincolate al 01/01/2015 (a)	Accertamenti esercizio 2015 (b)	Impegni esercizio 2015 (c)	Fondo pluriennale vincolato del'esercizio 2015 (d)	Cancellazione dell'accertamento o eliminazione del vincolo (+) e cancellazione degli impegni (-) (e)	Risorse vincolate al 31/12/2015 (f)=(a)+(b)-(c)+(d)-(e)	Residui perenti mandati in perenzione negli esercizi precedenti e non ancora riscossi (h)
E04854		CONTRIBUTO DELL'UNIONE EUROPEA PER L'ATTUAZIONE DEL PROGETTO DENOMINATO "ECORUTOUR TURISMO RURALE ECO-COMPATIBILE IN AREE PROTETTE PER UNO SVILUPPO SOSTENIBILE A ZERO EMISSIONE DI GAS AD EFFETTO SERRA" NELL'AMBITO DEL PROGRAMMA COMUNITARIO LIFE PLUS (REG. (CE) N. 614/2007; CONTRATTO N. LIFE08ENV/IT/000404 DEL 17 NOVEMBRE 2009)	U25588	TRASFERIMENTO AD ARPA E ARSIAL, PARTNER DEL PROGETTO ECORUTOUR - TURISMO RURALE ECO-COMPATIBILE IN AREE PROTETTE PER UNO SVILUPPO SOSTENIBILE A ZERO EMISSIONE DI GAS AD EFFETTO SERRA NELL'AMBITO DEL PROGRAMMA COMUNITARIO LIFE PLUS (REG. (CE) N. 614/2007; CONTRATTO N. LIFE08ENV/IT/000404 DEL 17 NOVEMBRE 2009) - QUOTA UE.	0,00	74.937,00	72.235,15	0,00	0,00	2.201,85	0,00
E04860		CONTRIBUTO DELL'UNIONE EUROPEA PER LE RILEVAZIONI STATISTICHE (ART.13, D.LGS. 6 SETTEMBRE 1989, N.322; D.P.C.M. 12 FEBBRAIO 1993).	U17990	EFFETTIVATE SU RICHIESTA DELL'ISTAT.	47.405,84	0,00	0,00	0,00	0,00	47.405,84	0,00
E04860		CONTRIBUTO DELL'UNIONE EUROPEA PER LE RILEVAZIONI STATISTICHE (ART.13, D.LGS. 6 SETTEMBRE 1989, N.322; D.P.C.M. 12 FEBBRAIO 1993).	U17993	TRASFERIMENTI ALLE PROVINCE PER LE RILEVAZIONI STATISTICHE EFFETTIVATE SU RICHIESTA DELL'ISTAT (D.LGS. 6 SETTEMBRE 1989, N. 322; L.R. 30 MAGGIO 1997, N.15)	66.761,89	0,00	66.761,89	0,00	0,00	0,00	0,00
E04874		CONTRIBUTO DELL'UNIONE EUROPEA PER LA REALIZZAZIONE DEL PROGETTO "COMMUNITY PREVENTION AND EARLY PREVENTION" (CONTRATTO HOME/2011/SEC/AG/4000002514 DEL 13 DICEMBRE 2012)	U68384	TRASFERIMENTO DELLA QUOTA DI COMPETENZA AL CONSORZIO O.P.E.N., PARTNER DEL PROGETTO "COMMUNITY PREVENTION AND EARLY PREVENTION" NELL'AMBITO DEL PROGRAMMA "PREVENTION CRIME" (CONTRATTO HOME/2011/SEC/AG/4000002514 DEL 13 DICEMBRE 2012) - QUOTA UE.	4.234,47	32.686,01	36.920,48	0,00	0,00	0,00	0,00
E04874		CONTRIBUTO DELL'UNIONE EUROPEA PER LA REALIZZAZIONE DEL PROGETTO "COMMUNITY PREVENTION AND EARLY PREVENTION" (CONTRATTO HOME/2011/SEC/AG/4000002514 DEL 13 DICEMBRE 2012)	U68386	TRASFERIMENTO DELLA QUOTA DI COMPETENZA AI PARTNER ESTERI DEL PROGETTO "COMMUNITY PREVENTION AND EARLY PREVENTION" NELL'AMBITO DEL PROGRAMMA "PREVENTION CRIME" (CONTRATTO HOME/2011/SEC/AG/4000002514 DEL 13 DICEMBRE 2012) - QUOTA UE.	0,00	27.926,55	27.926,55	0,00	0,00	0,00	0,00
E04874		CONTRIBUTO DELL'UNIONE EUROPEA PER LA REALIZZAZIONE DEL PROGETTO "COMMUNITY PREVENTION AND EARLY PREVENTION" (CONTRATTO HOME/2011/SEC/AG/4000002514 DEL 13 DICEMBRE 2012)	U68388	SPESA PER L'ATTUAZIONE DEL PROGETTO "COMMUNITY PREVENTION AND EARLY PREVENTION" NELL'AMBITO DEL PROGRAMMA "PREVENTION CRIME" (CONTRATTO HOME/2011/SEC/AG/4000002514 DEL 13 DICEMBRE 2012) - QUOTA UE.	4.144,81	19,64	0,00	0,00	0,00	4.164,45	0,00
E04881		CONTRIBUTO DELL'UNIONE EUROPEA PER IL TRAMITE DELLA "CECOP - CICOPA-EUROPE" PER L'ATTUAZIONE DEL PROGETTO "COOPROUTE: THE CREATION OF EUROPEAN ROUTE OF COOPERATIVE CULTURE" (REGOLAMENTO (CE, EURATOM) N.1805/2002; CONTRATTO N. SI2.655607 DEL 12 AGOSTO 2013)	U25618	SPESA PER L'ATTUAZIONE DEL PROGETTO "COOPROUTE" - THE CREATION OF A EUROPEAN ROUTE OF COOPERATIVE CULTURE, NELL'AMBITO DELLA CALL COOPERATION PROJECT TO CREATE TRANSNATIONAL TOURISM PRODUCTS BASED ON CULTURAL AND INDUSTRIAL HERITAGE (REGOLAMENTO CE 1805/2002; CONTRATTO N.SI2.655607 DEL 12 AGOSTO 2013) - QUOTA UE.	8.808,58	10.100,69	0,00	0,00	0,00	18.909,27	0,00

Elenco analitico delle risorse vincolate rappresentate nel prospetto del risultato di amministrazione

Natura del vincolo	Capitolo Entrata	Descrizione	Capitolo Spesa	Descrizione	Risorse vincolate al 01/01/2015 (a)	Accertamenti esercizio 2015 (b)	Impegni esercizio 2015 (c)	Fondo pluriennale vincolato del'esercizio 2015 (d)	Cancellazione dell'accertamento o eliminazione del vincolo (+) e cancellazione degli impegni (-) (e)	Risorse vincolate al 31/12/2015 (f)=(a)+(b)-(c)+(d)-(e)	Residui perenti mandati in perenzione negli esercizi precedenti e non ancora rescritti (h)
E04886	CONTRIBUTO NELL'AMBITO DELL'APPENDIMENTO REALIZZAZIONE "INNOVATION FOR SUSTAINABLE AND DEL PARLAMENTO DI FINANZIAMEN	DELL'UNIONE EUROPEA DI PROGRAMMA PERMANENTE (LLP) VINCI NETWORKS, PER LA MOBILITY IN VET: PUBLIC AND PARTNERSHIP FOR SUSTAINABLE MOBILITY (I-MOVE) (DECISIONI EUROPEE E CONSIGLIO FINANZIAMENTO PER IL PROGETTO N. 540359-LLP-4-2013-1-IT-LEONARDO-LNW)	U75721	TRASFERIMENTI AI PARTNER ITALIANI - ISTITUZIONI SOCIALI - DELLE QUOTE DI COMPETENZA PER L'ATTUAZIONE DEL PROGETTO "INNOVATION FOR MOBILITY IN VET: PUBLIC AND PRIVATE PARTNERSHIP FOR SUSTAINABLE MOBILITY" - (I-MOVE) (DECISIONI DEL PARLAMENTO EUROPEO E CONSIGLIO 1720/2006/CE E 1357/2008/CE CONVENZIONE DI FINANZIAMENTO N. 540359-LLP-4-2013-1-IT-LEONARDO-LNW) - RISORSE U.E.	0,00	79.033,80	0,00	0,00	0,00	79.033,80	0,00
E04886	CONTRIBUTO NELL'AMBITO DELL'APPENDIMENTO REALIZZAZIONE "INNOVATION FOR SUSTAINABLE AND DEL PARLAMENTO DI FINANZIAMEN	DELL'UNIONE EUROPEA DI PROGRAMMA PERMANENTE (LLP) VINCI NETWORKS, PER LA MOBILITY IN VET: PUBLIC AND PARTNERSHIP FOR SUSTAINABLE MOBILITY (I-MOVE) (DECISIONI EUROPEE E CONSIGLIO FINANZIAMENTO PER IL PROGETTO N. 540359-LLP-4-2013-1-IT-LEONARDO-LNW)	U75723	TRASFERIMENTI AI PARTNER ESTERI DELLE QUOTE DI COMPETENZA PER L'ATTUAZIONE DEL PROGETTO "INNOVATION FOR MOBILITY IN VET: PUBLIC AND PRIVATE PARTNERSHIP FOR SUSTAINABLE MOBILITY" - (I-MOVE) (DECISIONI DEL PARLAMENTO EUROPEO E CONSIGLIO 1720/2006/CE E 1357/2008/CE CONVENZIONE DI FINANZIAMENTO N. 540359-LLP-4-2013-1-IT-LEONARDO-LNW) - RISORSE U.E.	0,00	135.141,20	0,00	0,00	0,00	135.141,20	0,00
E04888	CONTRIBUTO NELL'AMBITO DELL'APPENDIMENTO REALIZZAZIONE "INNOVATION FOR SUSTAINABLE AND DEL PARLAMENTO DI FINANZIAMEN	DELL'UNIONE EUROPEA DI PROGRAMMA PERMANENTE (LLP) VINCI NETWORKS, PER LA MOBILITY IN VET: PUBLIC AND PARTNERSHIP FOR SUSTAINABLE MOBILITY (I-MOVE) (DECISIONI EUROPEE E CONSIGLIO FINANZIAMENTO PER IL PROGETTO N. 540359-LLP-4-2013-1-IT-LEONARDO-LNW)	U75725	SPESE DI RAPPRESENTANZA ORGANIZZAZIONE EVENTI, PUBBLICITA' E SERVIZI PER TRASFERTA PER L'ATTUAZIONE DEL PROGETTO "INNOVATION FOR MOBILITY IN VET: PUBLIC AND PRIVATE PARTNERSHIP FOR SUSTAINABLE MOBILITY" - (I-MOVE) (DECISIONI DEL PARLAMENTO EUROPEO E CONSIGLIO 1720/2006/CE E 1357/2008/CE CONVENZIONE DI FINANZIAMENTO N. 540359-LLP-4-2013-1-IT-LEONARDO-LNW) - RISORSE U.E.	10.574,80	9.334,20	0,00	0,00	0,00	19.709,00	0,00
E48872	ENTRATE IN CONTO DERIVANTI DA CONTRIBUTI LEGGI 5 AGOSTO 1978 N.457, 15 FEBBRAIO 1980 N.25, 25 MARZO 1982 N.94, 5 APRILE 1985 N.118, 17 FEBBRAIO 1992 N.179, 4 DICEMBRE 1993 N.493, ACCORDO DI PUBBLIC: LEGGE 8 FEBBRAIO 2001 N. 21	DA IMPRESE E CONGUAGLI DI CONCESSIONI AI SENSI DELLE LEGGI 5 AGOSTO 1978 N.457, 15 FEBBRAIO 1980 N.25, 25 MARZO 1982 N.94, 5 APRILE 1985 N.118, 17 FEBBRAIO 1992 N.179, 4 DICEMBRE 1993 N.493, ACCORDO DI PROGRAMMA DEL 19 APRILE 2001 COL MINISTERO DEI LAVORI PUBBLIC: LEGGE 8 FEBBRAIO 2001 N. 21	U32075	RASSEREGNAZIONE DEI FONDI A IMPRESE DERIVANTI DA RECUPERI E CONGUAGLI DI CUI ALLE LEGGI 49/778 E SUCC. MODIF. L.29/80, L. 94/82, L.118/85, L.179/92, L.48/93, ACCORDO DI PROGRAMMA 19 APRILE 2001 FRA MINISTERO LL.PP. E REGIONE PER GLI INTERVENTI PREVISTI DALLE MEDESIME LEGGI	2.901.719,06	48.998,69	0,00	0,00	0,00	2.950.717,75	336.992,40
E48872	ENTRATE IN CONTO DERIVANTI DA CONTRIBUTI LEGGI 5 AGOSTO 1978 N.457, 15 FEBBRAIO 1980 N.25, 25 MARZO 1982 N.94, 5 APRILE 1985 N.118, 17 FEBBRAIO 1992 N.179, 4 DICEMBRE 1993 N.493, ACCORDO DI PUBBLIC: LEGGE 8 FEBBRAIO 2001 N. 21	DA IMPRESE E CONGUAGLI DI CONCESSIONI AI SENSI DELLE LEGGI 5 AGOSTO 1978 N.457, 15 FEBBRAIO 1980 N.25, 25 MARZO 1982 N.94, 5 APRILE 1985 N.118, 17 FEBBRAIO 1992 N.179, 4 DICEMBRE 1993 N.493, ACCORDO DI PROGRAMMA DEL 19 APRILE 2001 COL MINISTERO DEI LAVORI PUBBLIC: LEGGE 8 FEBBRAIO 2001 N. 21	U32076	CONTRIBUTI IN CONTO CAPITALE A FAVORE DI IMPRESE PER LA REALIZZAZIONE DI INTERVENTI NEL SETTORE DELLE POLITICHE ABITATIVE REGIONALI (ARTT.12, 13, 14 COMMI 1 E 2 E ART 8, L.R. 8 AGOSTO 2001, N.24)	3.000.000,00	0,00	0,00	0,00	0,00	3.000.000,00	0,00

Elenco analitico delle risorse vincolate rappresentate nel prospetto del risultato di amministrazione

Natura del Vincolo	Capitolo Entrata	Descrizione	Capitolo Spesa	Descrizione	Risorse vincolate al 01/01/2015 (a)	Accertamenti esercizio 2015 (b)	Impegni esercizio 2015 (c)	Fondo pluriennale vincolato del'esercizio 2015 (d)	Cancellazione dell'accertamento o eliminazione del vincolo (+) e cancellazione degli impegni (-) (e)	Risorse vincolate al 31/12/2015 (f)=(a)+(b)-(c)+(d)-(e)	Residui perenti mandati in perenzione negli esercizi precedenti e non ancora rescritti (h)
E48872		ENTRATE IN CONTO CAPITALE DA IMPRESE DERIVANTI DA RECUPERI E CONGUAGLI DI CONTRIBUTI CONCESSI AI SENSI DELLE LEGGI 5 AGOSTO 1978 N.457, 15 FEBBRAIO 1980 N.25, 25 MARZO 1982 N.94, 5 APRILE 1985 N.118, 17 FEBBRAIO 1992 N.179, 4 DICEMBRE 1983 N.493, ACCORDO DI PROGRAMMA DEL 19 APRILE 2001 COL MINISTERO DEI LAVORI PUBBLICI, LEGGE 8 FEBBRAIO 2001 N. 21	U32093	RISSEGNAZIONE DEI FONDI A COMUNI DERIVANTI DA RECUPERI E CONGUAGLI DI CUI ALLE LEGGI 457/78 E SUCC. MODD. L.25/80 L. 94/82, L.118/85, L.179/92, L.493/93; ACCORDO DI PROGRAMMA 19 APRILE 2001 FRA MINISTERO LL.PP. E REGIONE, PER GLI INTERVENTI PREVISTI DALLE MEDESIME LEGGI.	200.000,00	0,00	0,00	0,00	0,00	200.000,00	0,00
E4889		CONTRIBUTO DELL'UNIONE EUROPEA PER IL TRAMITE DI THE SHEFFIELD COLLEGE PER L'ATTUAZIONE DEL PROGETTO "TRUTH - TRAINING FOR RAISING AWARENESS AND UNDERSTANDING ABOUT THE TRAFFICKING OF HUMANS IN EUROPE". NELL'AMBITO DELL'OBIETTIVO "TRANSFER OF INNOVATION, MULTILATERAL PROJECTS" DEL PROGRAMMA COMUNITARIO LEONARDO DA VINCI (DEC. PARLAMENTO EUROPEO E CONSIGLIO 1720/2006/CE; CONVENZIONE DI FINANZIAMENTO N. UK/13/LLP-LD/VT/01-613)	U04014	SPESA PER CONSULENZE PER L'ATTUAZIONE DEL PROGETTO "TRUTH - TRAINING FOR RAISING AWARENESS AND UNDERSTANDING ABOUT THE TRAFFICKING IN HUMANS IN EUROPE" NELL'AMBITO DELL'OBIETTIVO "TRANSFER OF INNOVATION, MULTILATERAL PROJECTS" - PROGRAMMA COMUNITARIO LEONARDO DA VINCI (DEC.PARLAMENTO EUROPEO E CONSIGLIO 1720/2006/CE; CONVENZIONE DI FINANZIAMENTO N. UK/13/LLP - LDV/TO1-613); RISOARSE UE.	0,00	3.550,00	3.550,00	0,00	-568,32	568,32	0,00
E4888		CONTRIBUTO DELL'UNIONE EUROPEA PER IL TRAMITE DI THE SHEFFIELD COLLEGE PER L'ATTUAZIONE DEL PROGETTO "TRUTH - TRAINING FOR RAISING AWARENESS AND UNDERSTANDING ABOUT THE TRAFFICKING OF HUMANS IN EUROPE". NELL'AMBITO DELL'OBIETTIVO "TRANSFER OF INNOVATION, MULTILATERAL PROJECTS" DEL PROGRAMMA COMUNITARIO LEONARDO DA VINCI (DEC. PARLAMENTO EUROPEO E CONSIGLIO 1720/2006/CE; CONVENZIONE DI FINANZIAMENTO N. UK/13/LLP-LD/VT/01-613)	U04016	SPESA PER ORGANIZZAZIONE EVENTI E PUBBLICITA' PER L'ATTUAZIONE DEL PROGETTO "TRUTH - TRAINING FOR RAISING AWARENESS AND UNDERSTANDING ABOUT THE TRAFFICKING IN HUMANS IN EUROPE" NELL'AMBITO DELL'OBIETTIVO "TRANSFER OF INNOVATION, MULTILATERAL PROJECTS" - PROGRAMMA COMUNITARIO LEONARDO DA VINCI (DEC.PARLAMENTO EUROPEO E CONSIGLIO 1720/2006/CE; CONVENZIONE DI FINANZIAMENTO N. UK/13/LLP - LDV/TO1-613); RISOARSE UE.	0,00	1.000,00	1.000,00	0,00	0,00	0,00	0,00
E48891		RECUPERO DI COCENTRATE IN CONTO CAPITALE DA RECUPERO DI CONTRIBUTI PER L'AUTORIZZAZIONE ALLA CESSIONE IN PROPRIETA' DEL PATRIMONIO REALIZZATO DA COOPERATIVE A PROPRIETA' INDIVISA (ART.18, L. 17 FEBBRAIO 1992 N.179) INTRIBUTI PER L'AUTORIZZAZIONE ALLA CESSIONE IN PROPRIETA' DEL PATRIMONIO REALIZZATO DA COOPERATIVE A PROPRIETA' INDIVISA (ART.18, L. 17 FEBBRAIO 1992 N.179)	U32292	VERSAMENTO ALLA CDP DELLE SOMME INTROITATE PER IL RECUPERO DI CONTRIBUTI PER L'AUTORIZZAZIONE ALLA CESSIONE IN PROPRIETA' DEL PATRIMONIO REALIZZATO DA COOPERATIVE A PROPRIETA' INDIVISA AI SENSI DELL'ART. 18, L. 17/92 (ART.13, COMMA 1, LETT. F) L. 457/78).	16.885,42	607.770,11	0,00	0,00	0,00	624.655,53	0,00
E04892		CONTRIBUTO DELL'UNIONE EUROPEA PER IL TRAMITE DEL COMUNE DI BOLOGNA PER L'ATTUAZIONE DEL PROGETTO "AMITE CODE - CAPITALIZING ON DEVELOPMENT" (REGOLAMENTO UE 1905/2006; GRANT CONTRACT DEL 20/05/2015 N. DCI-NSAED/2014/338-472)	U02782	SPESA PER SERVIZI DI LAVORO FLESSIBILE PER L'ATTUAZIONE DEL PROGETTO "AMITE CODE - CAPITALIZING ON DEVELOPMENT" (REGOLAMENTO UE 1905/2006; GRANT CONTRACT DEL 20/05/2015 N. DCI-NSAED/2014/338-472) - MEZZI UE.	0,00	8.920,96	0,00	0,00	0,00	8.920,96	0,00

Elenco analitico delle risorse vincolate rappresentate nel prospetto del risultato di amministrazione

Natura del vincolo	Capitolo Entrata	Descrizione	Capitolo Spesa	Descrizione	Risorse vincolate al 01/01/2015 (a)	Accertamenti esercizio 2015 (b)	Impegni esercizio 2015 (c)	Fondo pluriennale vincolato del'esercizio 2015 (d)	Cancellazione dell'accertamento o eliminazione del vincolo (+) e cancellazione degli impegni (-) (e)	Risorse vincolate al 31/12/2015 (f)=(a)+(b)-(c)+(d)-(e)	Residui perenti mandati in perenzione negli esercizi precedenti e non ancora riscossi (h)
E04895		CONTRIBUTO DELL'ANAS SPA PER LA REALIZZAZIONE DEL SISTEMA REGIONALE DI MONITORAGGIO AUTOMATIZZATO DEI FLUSSI DI TRAFFICO STRADALE "SISTEMA MTS - MONITORAGGIO TRAFFICO STRADALE" (CONVENZIONE REP. N. 3341 DEL 20 DICEMBRE 2005).	U46117	INTERVENTI PER LA REALIZZAZIONE DEL SISTEMA REGIONALE DI MONITORAGGIO AUTOMATIZZATO DEI FLUSSI DI TRAFFICO STRADALE" QUOTA A CARICO DELL'ANAS SPA (CONVENZIONE N. 3341 DEL 20 DICEMBRE 2005)	0,00	0,00	0,00	0,00	0,00	0,00	17.261,78
E04897		CONTRIBUTO DALE PROVINCE PER LA REALIZZAZIONE DI UN SISTEMA REGIONALE DI MONITORAGGIO AUTOMATIZZATO DEI FLUSSI DI TRAFFICO STRADALE "SISTEMA MTS" (CONVENZIONE N. 3307 DEL 05 OTTOBRE 2009).	U46112	INTERVENTI PER LA REALIZZAZIONE DEL SISTEMA REGIONALE DI MONITORAGGIO AUTOMATIZZATO DEI FLUSSI DI TRAFFICO STRADALE" QUOTA A CARICO DELLE PROVINCE (CONVENZIONE N. REP. 3307 DEL 5 OTTOBRE 2009)	0,00	0,00	0,00	0,00	0,00	0,00	48.658,36
E04827		TRASFERIMENTO DALLA REGIONE ABRUZZO PER IL TRAMITE DI ATTI FIRA S.P.A. PER L'ATTUAZIONE DEL PROGETTO DENOMINATO ADRIBLU NELL'AMBITO DEL PROGRAMMA COMUNITARIO INTERREG III A (REG. CE N. 1260/99 E CONVENZIONE DEL 6/12/2004)	U24396	TRASFERIMENTO ALLE REGIONI VENETO E FRULI VENEZIA-GIULIA, PARTNER DEL PROGETTO "ADRIBLU" NELL'AMBITO DEL PROGRAMMA COMUNITARIO INTERREG III A (REG. CE N.1260/99) CONVENZIONE DEL 6/12/2004 FRA AUTORITA' DI GESTIONE E REGIONE EMILIA-ROMAGNA IN QUALITA' DI LEAD PARTNER E DECRETO M.E.F. 78513 8/7/2003) - ALTRE RISORSE VINCOLATE.	0,00	0,00	0,00	0,00	-138.578,85	138.578,85	0,00
E04927		TRASFERIMENTO DALLA REGIONE ABRUZZO PER IL TRAMITE DI ATTI FIRA S.P.A. PER L'ATTUAZIONE DEL PROGETTO DENOMINATO ADRIBLU NELL'AMBITO DEL PROGRAMMA COMUNITARIO INTERREG III A (REG. CE N. 1260/99 E CONVENZIONE DEL 6/12/2004)	U24398	TRASFERIMENTO AL CONSORZIO UNIPROM, PARTNER DEL PROGETTO "ADRIBLU" NELL'AMBITO DEL PROGRAMMA COMUNITARIO INTERREG III A (REG. CE N. 1260/99) CONVENZIONE DEL 6/12/2004 FRA AUTORITA' DI GESTIONE E REGIONE EMILIA-ROMAGNA IN QUALITA' DI LEAD PARTNER E DECRETO M.E.F. 78613 8/7/2003) - ALTRE RISORSE VINCOLATE.	0,00	0,00	0,00	0,00	-1.046,01	1.046,01	0,00
E05040		TRASFERIMENTI DA ENTI LOCALI PER L'ATTUAZIONE DI PROGETTI COMUNITARI	U38212	SPESA PER LA REALIZZAZIONE DI OPERE ED INTERVENTI PER L'ATTUAZIONE DEL PROGETTO "EUROPEO DENOMINATO "AGREE COASTAL LAGOON LONG" TERRI MANAGEMENT" NELL'AMBITO DEL PROGRAMMA COMUNITARIO LIFE+2013 (REG. (CE) 614/2007; CONTRATTO N. LIFE13 NAT/IT/0001/15 DEL 5 GIUGNO 2014) - ALTRE RISORSE VINCOLATE	0,00	55.470,00	0,00	20.000,00	0,00	35.470,00	0,00
E05040		TRASFERIMENTI DA ENTI LOCALI PER L'ATTUAZIONE DI PROGETTI COMUNITARI	U39404	SPESA PER LA REALIZZAZIONE DI OPERE ED INTERVENTI DI RIQUALIFICAZIONE AMBIENTALE E DI BONIFICA MONTANA PREVISTI NEL PROGETTO "LIFE RII - RIQUALIFICAZIONE INTEGRATA IDRAULICO-AMBIENTALE DEI RII APPARTENENTI ALLA FASCIA PEDEMONTANA DELL'EMILIA-ROMAGNA". NELL'AMBITO DEL PROGRAMMA COMUNITARIO LIFE PLUS ENVIRONMENT POLITY AND GOVERNANCE (REG. (CE) 614/2007; CONVENZIONE N. LIFE11 ENV/IT/243 DEL 28 SETTEMBRE 2012). ALTRE RISORSE VINCOLATE	10.296,28	0,00	8.020,44	0,00	-31,47	2.306,31	0,00

Elenco analitico delle risorse vincolate rappresentate nel prospetto del risultato di amministrazione

Natura del vincolo	Capitolo Entrata	Descrizione	Capitolo Spesa	Descrizione	Risorse vincolate al 01/01/2015 (a)	Accertamenti esercizio 2015 (b)	Impegni esercizio 2015 (c)	Fondo pluriennale vincolato del'esercizio 2015 (d)	Cancellazione dell'accertamento o eliminazione del vincolo (+) e cancellazione degli impegni (-) (e)	Risorse vincolate al 31/12/2015 (f)=(a)+(b)-(c)+(d)-(e)	Residui perenti mandati in perenzione negli esercizi precedenti e non ancora rescritti (h)	
E05379		TRASFERIMENTO DALL'AUTORITA' DI BACINO DEL FIUME TEVERE QUALE QUOTA PARTE DEL FINANZIAMENTO DI DELOCALIZZAZIONE PER RIDUZIONE RISCHIO IDRAULICO (DELIBERA CIADB TEVERE N. 113 DEL 30 NOVEMBRE 2005 - LEGGE N. 267/1998)	U39314	SPESA PER LA DELOCALIZZAZIONE DI EDIFICIO IN LOCALITA' OCRI (COMUNE DI VERGHERETO), PER LA RIDUZIONE DI RISCHIO IDRAULICO (DELIBERA C.I. AUTORITA' DI BACINO DEL FIUME TEVERE, N.113 DEL 30 NOVEMBRE 2005, L.267/98)	50.000,00	0,00	0,00	0,00	0,00	50.000,00	0,00	
E05381		TRASFERIMENTO DA PARTE DELLE REGIONI PARTNERS DEI PROGETTI DI SVILUPPO TURISTICO A CARATTERE INTERREGIONALE DEI QUALI LA REGIONE EMILIA-ROMAGNA E' CAPOFILA PER L'ATTUAZIONE DEI PROGETTI STESSI (ART.5; COMMA 5, L.29 MARZO 2001, N.135 ABRUGATA, ART. 1, COMMA 1227, L.27 DICEMBRE 2006, N.296)	U25496	SPESA PER INTERVENTI A CARATTERE LOCALE E INTERREGIONALE PER LA REALIZZAZIONE DEI PROGETTI DI SVILUPPO TURISTICO DA ATTUARSI SIA DIRETTAMENTE CHE IN COLLABORAZIONE CON SOGGETTI ESTERNI PUBBLICI O PRIVATI (ART. 5, COMMA 5, L. 29 MARZO 2001, N.135 ABRUGATA, ART. 1, COMMA 1227, L. 27 DICEMBRE 2006, N.296; D.P.R. 24 LUGLIO 2007, N.159)	960.391,88	0,00	0,00	0,00	0,00	960.391,88	0,00	
E05383		APERTURA DI CREDITO DELLA CASSA DEPOSITI E PRESTITI PER INTERVENTI PREVISTI DALL'ART.3, COMMA 2, LETTERA C), E COMMA 3, LETTERE A) E B), DELLA L. 14/2/1992, N. 185 E SUCCESSIVE MODIFICHE: D.L. 13/9/2002, N. 200 CONVERTITO NELLA L. 13/11/2002, N. 256; D.M. 101/687 DEL 23/6/2003; D.L. 28/2/2005, N. 22 CONVERTITO NELLA L. 29/4/2005, N. 71	U19449	SPESA PER IL RIPRISTINO DELLE OPERE PUBBLICHE DI BONIFICA E DI BONIFICA MONTANA DANNEGGIATE DA AVERSITA' ATMOSFERICHE O CALAMITA' NATURALI RICONOSCIUTE ECCEZIONALI (ART. 3, COMMA 3, LETT. B) DELLA LEGGE 185/1992 ABRUGATA; D.L. 13/9/2002, N. 200 CONVERTITO NELLA L. 13/11/2002, N. 256; D.M. 101/687 DEL 23/6/2003; D.L. 28/2/2005, N. 22 CONVERTITO NELLA L. 29/4/2005, N. 71) - QUOTA DELL'APERTURA DI CREDITO DELLA C.D.P. S.P.A.	23,53	0,00	0,00	0,00	0,00	23,53	0,00	0,00
E05387		CONTRIBUTO AGLI INVESTIMENTI SOTTO FORMA DI MUTUO CON ONERI DI AMMORTAMENTO A CARICO DELLO STATO CONTRATTATO CON LA CASSA DEPOSITI E PRESTITI S.P.A. PER INTERVENTI DI RISANAMENTO DEL SISTEMA IDROVARIOPADANO (ART. 11, L. 30 NOVEMBRE 1998, N. 413, L. 24 DICEMBRE 2003, N. 350, D.M. 11 FEBBRAIO 2005, N. DEM/1-9)	U41974	INTERVENTI PER IL RISANAMENTO DEL SISTEMA IDROVARIOPADANO (VENETO, MULTIO CON ONERI A CARICO DELLO STATO (ART. 11, L. 30 NOVEMBRE 1998, N. 413, L. 27 DICEMBRE 2003, N. 350, D.M. 11 FEBBRAIO 2005, N. DEM/1-9)	45.085.414,50	0,00	0,00	0,00	0,00	45.085.414,50	20.675.032,52	
E05390		TRASFERIMENTI DA ENTI LOCALI PER LA REALIZZAZIONE DI SISTEMI DI MONITORAGGIO DEL TRAFFICO (CONVENZIONE REP. 4705 DEL 21 FEBBRAIO 2014)	U46134	SPESA PER ATTIVITA' DI MANUTENZIONE STRAORDINARIA ED EVOLUTIVA DEL PROGRAMMA TRASPORTI ECCEZIONALI (CONVENZIONE REP.N.4705 DEL 21 FEBBRAIO 2014)	0,00	24.000,00	0,00	0,00	0,00	24.000,00	0,00	
E06514		CONTRIBUTO AGLI INVESTIMENTI SOTTO FORMA DI MUTUI CON ONERI DI AMMORTAMENTO A CARICO DELLO STATO PER INTERVENTI DI RIPRISTINO E PREVENZIONE (PRRP) DEI DANNI PROVOCATI DAGLI EVENTI ALLUVIONALI DEL GIUGNO-SETTEMBRE 1994 NEL BACINO DEL RENO E DEL PO (L. 30 GIUGNO 1995, N. 265)	U48217	ATTUAZIONE DEL PIANO REGIONALE PER LA REALIZZAZIONE DEGLI INTERVENTI DI RIPRISTINO E PREVENZIONE (PRRP) DEI DANNI PROVOCATI DAGLI EVENTI ALLUVIONALI DEL GIUGNO-SETTEMBRE 1994 NEL BACINO DEL RENO E DEL PO (L. 30 GIUGNO 1995, N. 265) - MEZZI STATALI.	154.102,74	0,00	0,00	0,00	-19.089,00	173.191,74	73.996,35	

Elenco analitico delle risorse vincolate rappresentate nel prospetto del risultato di amministrazione

Natura del vincolo	Capitolo Entrata	Descrizione	Capitolo Spesa	Descrizione	Risorse vincolate al 01/01/2015 (a)	Accertamenti esercizio 2015 (b)	Impegni esercizio 2015 (c)	Fondo pluriennale vincolato del'esercizio 2015 (d)	Cancellazione dell'accertamento o eliminazione del vincolo (+) e cancellazione degli impegni (-) (e)	Risorse vincolate al 31/12/2015 (f)=(a)+(b)-(c)+(d)-(e)	Residui perenti mandati in perenzione negli esercizi precedenti e non ancora rescritti (h)	
E06516		MUTUI CON ONERI DI AMMORTAMENTO A CARICO DELLO STATO PER INTERVENTI URGENTI PER LA LOTTA ALL'AIDS (L. 5 GIUGNO 1990, N.139).	U62500	INTERVENTI PER LA REALIZZAZIONE DEI PROGETTI RIGUARDANTI OPERE STRUTTURALI E RICOOMPRESI NEL PROGRAMMA DI INTERVENTI URGENTI PER LA LOTTA ALL'AIDS (LEGGE 8 GIUGNO 1990, N.135 E SUCCESSIVE MODIFICHE) (DELIBERA CIPE 26 GIUGNO 1996) - MEZZI STATALI.	329.255,14	0,00	329.255,14	0,00	0,00	0,00	0,00	
E06518		CONTRIBUTO AGLI INVESTIMENTI, SOTTO FORMA DI MUTUI CON ONERI DI AMMORTAMENTO A CARICO DELLO STATO, PER INTERVENTI IN MATERIA DI RISTRUTTURAZIONE EDILIZIA E DI AMMODERNAMENTO TECNOLOGICO DEL PATRIMONIO SANITARIO PUBBLICO E DI REALIZZAZIONE DI RESIDENZE PER ANZIANI E SOGGETTI NON AUTOSUFFICIENTI (ART.20, L. 11 MARZO 1988, N.67; DELIBERE CIPE 30 DICEMBRE 1992, 7 APRILE 1993, 30 NOVEMBRE 1993, 11 OTTOBRE 1994, 22 MARZO 1995, 27 APRILE 1995, 23 GIUGNO 1995, 8 AGOSTO 1995, 20 NOVEMBRE 1995, 21 DICEMBRE 1995, 29 DICEMBRE 1995, 26 GENNAIO 1996, 13 MARZO 1996, 24 APRILE 1996, 26 GIUGNO 1996, 12 LUGLIO 1996, 9 OTTOBRE 1996, 27 NOVEMBRE 1996, 21 MARZO 1997, 5 AGOSTO 1997 E 9 LUGLIO 1998).	U65130	TRASFERIMENTI IN CONTO CAPITALE PER LA RISTRUTTURAZIONE DEL POLICLINICO S.ORSOLA - MALPIGHI OPERE RELATIVE AL PROGETTO DI INFORMATIZZAZIONE - U.S.L. 28 - (ART. 20 LEGGE 11 MARZO 1988, N. 67 - DELIBERA CIPE 30 NOVEMBRE 1993) - MEZZI STATALI.	72.269,41	0,00	0,00	0,00	72.269,41	0,00	0,00	0,00
E06518		CONTRIBUTO AGLI INVESTIMENTI SOTTO FORMA DI MUTUI CON ONERI DI AMMORTAMENTO A CARICO DELLO STATO, PER INTERVENTI IN MATERIA DI RISTRUTTURAZIONE EDILIZIA E DI AMMODERNAMENTO TECNOLOGICO DEL PATRIMONIO SANITARIO PUBBLICO E DI REALIZZAZIONE DI RESIDENZE PER ANZIANI E SOGGETTI NON AUTOSUFFICIENTI (ART.20, L. 11 MARZO 1988, N.67; DELIBERE CIPE 30 DICEMBRE 1992, 7 APRILE 1993, 30 NOVEMBRE 1993, 11 OTTOBRE 1994, 22 NOVEMBRE 1994, 20 DICEMBRE 1994, 13 MARZO 1995, 27 APRILE 1995, 23 GIUGNO 1995, 8 AGOSTO 1995, 20 NOVEMBRE 1995, 21 DICEMBRE 1995, 29 DICEMBRE 1995, 26 GENNAIO 1996, 13 MARZO 1996, 24 APRILE 1996, 26 GIUGNO 1996, 12 LUGLIO 1996, 9 OTTOBRE 1996, 27 NOVEMBRE 1996, 21 MARZO 1997, 5 AGOSTO 1997 E 9 LUGLIO 1998).	U65325	INTERVENTI PER LA COSTRUZIONE RSA PER DISABILI NEL COMUNE DI BAGNO DI ROMAGNA (FO) - AZIENDA U.S.L. CESENA - (ART.20 L.67/88- DELIBERA CIPE 8 AGOSTO 1995) - MEZZI STATALI	0,00	0,00	0,00	0,00	0,00	0,00	0,00	8.563,90

Elenco analitico delle risorse vincolate rappresentate nel prospetto del risultato di amministrazione

Natura del vincolo	Capitolo Entrata	Descrizione	Capitolo Spesa	Descrizione	Risorse vincolate al 01/01/2015 (a)	Accertamenti esercizio 2015 (b)	Impegni esercizio 2015 (c)	Fondo pluriennale vincolato del'esercizio 2015 (d)	Cancellazione dell'accertamento o eliminazione del vincolo (+) e cancellazione degli impegni (-) (e)	Risorse vincolate al 31/12/2015 (f)=(a)+(b)-(c)+(d)-(e)	Residui perenni mandati in perenzione negli esercizi precedenti e non ancora rescritti (h)
E06518		CONTRIBUTO AGLI INVESTIMENTI SOTTO FORMA DI MUTUI CON ONERI DI AMMORTAMENTO A CARICO DELLO STATO. PER INTERVENTI IN MATERIA DI RISTRUTTURAZIONE EDILIZIA E DI AMMODERNAMENTO TECNOLOGICO DEL PATRIMONIO SANITARIO PUBBLICO E DI REALIZZAZIONE DI RESIDENZE PER ANZIANI E SOGGETTI NON AUTOSUFFICIENTI (ART.20, L. 11 MARZO 1988, N.67; DELIBERE CIPE 30 DICEMBRE 1992, 7 APRILE 1993, 30 NOVEMBRE 1993, 11 OTTOBRE 1994, 22 NOVEMBRE 1994, 20 DICEMBRE 1994, 13 MARZO 1995, 27 APRILE 1995, 23 GIUGNO 1995, 8 AGOSTO 1995, 20 NOVEMBRE 1995, 21 DICEMBRE 1995, 29 DICEMBRE 1995, 26 GENNAIO 1996, 13 MARZO 1996, 24 APRILE 1996, 26 GIUGNO 1996, 12 LUGLIO 1996, 9 OTTOBRE 1996, 27 NOVEMBRE 1996, 21 MARZO 1997, 5 AGOSTO 1997 E 9 LUGLIO 1998).	U65505	INTERVENTI PER LA REALIZZAZIONE DI UNA RSA PER DISABILI CENTRO DIURNO SOCIO-RIABILITATIVO IN VIA AGUCCHI, BOLOGNA, AZIENDA USL CITTA' BOLOGNA, (ART.20, L.67/88; DELIBERA CIPE 26 GIUGNO 1996) - MEZZI STATALI -	8.286,32	0,00	0,00	0,00	0,00	8.286,32	0,00
E06518		CONTRIBUTO AGLI INVESTIMENTI SOTTO FORMA DI MUTUI CON ONERI DI AMMORTAMENTO A CARICO DELLO STATO. PER INTERVENTI IN MATERIA DI RISTRUTTURAZIONE EDILIZIA E DI AMMODERNAMENTO TECNOLOGICO DEL PATRIMONIO SANITARIO PUBBLICO E DI REALIZZAZIONE DI RESIDENZE PER ANZIANI E SOGGETTI NON AUTOSUFFICIENTI (ART.20, L. 11 MARZO 1988, N.67; DELIBERE CIPE 30 DICEMBRE 1992, 7 APRILE 1993, 30 NOVEMBRE 1993, 11 OTTOBRE 1994, 22 NOVEMBRE 1994, 20 DICEMBRE 1994, 13 MARZO 1995, 27 APRILE 1995, 23 GIUGNO 1995, 8 AGOSTO 1995, 20 NOVEMBRE 1995, 21 DICEMBRE 1995, 29 DICEMBRE 1995, 26 GENNAIO 1996, 13 MARZO 1996, 24 APRILE 1996, 26 GIUGNO 1996, 12 LUGLIO 1996, 9 OTTOBRE 1996, 27 NOVEMBRE 1996, 21 MARZO 1997, 5 AGOSTO 1997 E 9 LUGLIO 1998).	U65515	INTERVENTI PER LA COSTRUZIONE DI UNA RSA PER ANZIANI IN VIA CALVI, BOLOGNA, AZIENDA USL CITTA' BOLOGNA, (ART.20, L.67/88; DELIBERA CIPE 26 GIUGNO 1996) - MEZZI STATALI -	0,00	0,00	0,00	0,00	0,00	0,00	13.752,52

Elenco analitico delle risorse vincolate rappresentate nel prospetto del risultato di amministrazione

Natura del vincolo	Capitolo Entrata	Descrizione	Capitolo Spesa	Descrizione	Risorse vincolate al 01/01/2015 (a)	Accertamenti esercizio 2015 (b)	Impegni esercizio 2015 (c)	Fondo pluriennale vincolato del'esercizio 2015 (d)	Cancellazione dell'accertamento o eliminazione del vincolo (+) e cancellazione degli impegni (-) (e)	Risorse vincolate al 31/12/2015 (f)=(a)+(b)-(c)+(d)-(e)	Residui perenti mandati in perenzione negli esercizi precedenti e non ancora riscossi (h)
E06518		CONTRIBUTO AGLI INVESTIMENTI SOTTO FORMA DI MUTUI CON ONERI DI AMMORTAMENTO A CARICO DELLO STATO, PER INTERVENTI IN MATERIA DI RISTRUTTURAZIONE EDILIZIA E DI AMMODERNAMENTO TECNOLOGICO DEL PATRIMONIO SANITARIO PUBBLICO E DI REALIZZAZIONE DI RESIDENZE PER ANZIANI E SOGGETTI NON AUTOSUFFICIENTI (ART.20 L. 11 MARZO 1988, N.67; DELIBERE C/P.E. 30 DICEMBRE 1992, 7 APRILE 1993, 30 NOVEMBRE 1993, 11 OTTOBRE 1994, 22 NOVEMBRE 1994, 20 DICEMBRE 1994, 13 MARZO 1995, 27 APRILE 1995, 23 GIUGNO 1995, 8 AGOSTO 1995, 20 NOVEMBRE 1995, 21 DICEMBRE 1995, 29 DICEMBRE 1995, 26 GENNAIO 1996, 13 MARZO 1996, 24 APRILE 1996, 26 GIUGNO 1996, 12 LUGLIO 1996, 9 OTTOBRE 1996, 27 NOVEMBRE 1996, 21 MARZO 1997, 5 AGOSTO 1997 E 9 LUGLIO 1998).	U6535	INTERVENTI PER LA REALIZZAZIONE DI UNA RSA PER ANZIANI CON ANNESSO CENTRO DIURNO IN SAN LAZZARO DI SAVENA (BO), AZIENDA USL BOLOGNA, SUD (ART.20 L.67/88; DELIBERA C/P.E. 26 GIUGNO 1996) - MEZZI STATALI -	0,00	0,00	0,00	0,00	0,00	0,00	170.348,07
E06521		CONTRIBUTO AGLI INVESTIMENTI SOTTO FORMA DI MUTUI CON ONERI DI AMMORTAMENTO A CARICO DELLO STATO PER LA REALIZZAZIONE DEL SISTEMA IDROVARIIO PADANO-VENETO (L. 29 NOVEMBRE 1990, N.380 E ART.2, COMMA 12, L. 18 GIUGNO 1998, N.194; ART. 11, L. 30 NOVEMBRE 1998, N.413).	U41976	INTERVENTI PER IL RISANAMENTO DEL SISTEMA IDROVARIIO PADANO-VENETO. MUTUI CON ONERI A CARICO DEL BILANCIO DELLO STATO (L.29 NOVEMBRE 1990, N.380; ART. 2, COMMA 12, L. 18 GIUGNO 1998, N.194; ART. 11, L. 30 NOVEMBRE 1998, N.413; D.M. 20 DICEMBRE 2002, 24/0/D/1).	62.262.856,72	0,00	3.575.000,00	0,00	0,00	58.687.856,72	5.518.527,94
E06521		CONTRIBUTO AGLI INVESTIMENTI SOTTO FORMA DI MUTUI CON ONERI DI AMMORTAMENTO A CARICO DELLO STATO PER LA REALIZZAZIONE DEL SISTEMA IDROVARIIO PADANO-VENETO (L. 29 NOVEMBRE 1990, N.380 E ART.2, COMMA 12, L. 18 GIUGNO 1998, N.194; ART. 11, L. 30 NOVEMBRE 1998, N.413).	U41978	INTERVENTI PER LA REALIZZAZIONE DEI LAVORI NECESSARI AL SUPERAMENTO DELL'ISOLA SERAFINI SUL FIUME PO, MUTUI CON ONERI A CARICO DEL BILANCIO DELLO STATO (L. 29 NOVEMBRE 1990, N.380; ART. 2, COMMA 12, L. 18 GIUGNO 1998, N.194; ART. 11, L. 30 NOVEMBRE 1998, N.413; ART. 14, COMMA 1, L. 23 DICEMBRE 2000, N.388; D.M. 20 FEBBRAIO 2001).	0,00	0,00	0,00	0,00	0,00	0,00	73.890,00
E06523		MUTUI CON ONERI DI AMMORTAMENTO DELEGATI PER IL PAGAMENTO ALLO STATO, PER INTERVENTI URGENTI NEI TERRITORI COLPITI DA CALAMITA' NATURALI (ART. 80, COMMA 29, L. 27 DICEMBRE 2002, N. 289; ORDINANZA DEL PRESIDENTE DEL CONSIGLIO DEI MINISTRI DEL 12 SETTEMBRE 2003, N.3311).	U48104	TRASFERIMENTI AD ENTI DELLE AMMINISTRAZIONI LOCALI PER INTERVENTI URGENTI VOLTI AL PROSEGUIMENTO DEGLI INTERVENTI RELATIVI ALLE SITUAZIONI EMERGENZIALI DERIVANTI DAGLI EVENTI ALLUVIONALI E DISSESTI IDROGEOLOGICI OTTOBRE E NOVEMBRE 2000 - MUTUI CON ONERI DELEGATI PER IL PAGAMENTO ALLO STATO (D.P.C.M. 6 DICEMBRE 2002; D.L. 7 FEBBRAIO 2003, N. 15; CONVERTITO IN L. 8 APRILE 2003, N. 62; ART. 80, COMMA 29, L. 27 DICEMBRE 2002, N.289; O.P.C.M. DEL 12 SETTEMBRE 2003, N.3311 E O.P.C.M. DEL 10 OTTOBRE 2003, N.3317).	0,00	0,00	0,00	0,00	0,00	0,00	73.890,00



Elenco analitico delle risorse vincolate rappresentate nel prospetto del risultato di amministrazione

Natura del Vincolo	Capitolo Entrata	Descrizione	Capitolo Spesa	Descrizione	Risorse vincolate al 01/01/2015 (a)	Accertamenti esercizio 2015 (b)	Impegni esercizio 2015 (c)	Fondo pluriennale vincolato del bilancio 2015 (d)	Cancellazione dell'accertamento o eliminazione del vincolo (+) e cancellazione degli impegni (-) (e)	Risorse vincolate al 31/12/2015 (f)=(a)+(b)-(c)+(d)-(e)	Residui perenni mandati in perenzione negli esercizi precedenti e non ancora rescritti (h)	
E06627		CONTRIBUTO AGLI INVESTIMENTI SOTTO FORMA DI MUTUI CON ONERI DI AMMORTAMENTO A CARICO DELLO STATO PER LA REALIZZAZIONE DEL PROGRAMMA "20.000 ABITAZIONI IN AFFITTO" (L. 8 FEBBRAIO 2001, N. 21 E L. 23 DICEMBRE 2000, N. 389).	U32095	INTERVENTI PER LA REALIZZAZIONE DI UN PROGRAMMA SPERIMENTALE DI EDILIZIA RESIDENZIALE DENOMINATO "20.000 ABITAZIONI IN AFFITTO". MUTUO CON ONERI IN CARICO AL BILANCIO DELLO STATO (L. 8 FEBBRAIO 2001, N. 21 E L. 23 DICEMBRE 2000, N. 389).	27.382,44	0,00	0,00	0,00	0,00	27.382,44	287.038,80	
E06632		CONTRAZIONE DI MUTUI CON ONERI DI AMMORTAMENTO A CARICO DELLO STATO PER L'ATTUAZIONE DI INVESTIMENTI NEL SETTORE DEL TRASPORTO PUBBLICO LOCALE (LEGGE 12 LUGLIO 1991, N. 202 - ART. 18 - TEN).	U43224	CONTRIBUTI IN CAPITALE PER INVESTIMENTI NEL SETTORE DEL TRASPORTO PUBBLICO LOCALE DA DESTINARE AGLI SCOPPI DI CUI ALL'ART. 4 DELLA LEGGE 12 LUGLIO 1991, N. 202. ART. 18 TER. L.R. 1 DICEMBRE 1979, N.493 E SUCCESSIVE MODIFICHE - ABRIGOSAVIA ART. 46, L.R. 2 OTTOBRE 1998, N.30) - MEZZI STATALI.	380.821,81	0,00	0,00	0,00	0,00	380.821,81	1.505.627,35	
E06672		CONTRAZIONE DI MUTUI PER IL MIGLIORAMENTO DEL TRASPORTO PUBBLICO LOCALE (ART. 2 LEGGE 18 GIUGNO 1998, N. 194)	U43261	CONTRIBUTI AGLI ESERCENTI IL TRASPORTO PUBBLICO PER INVESTIMENTI IN INFRASTRUTTURE, SISTEMI TECNOLOGICI E MEZZI DI TRASPORTO - MUTUI CON ONERI DI AMMORTAMENTO A CARICO DELLO STATO. (ART.31, COMMA 2, LETT. D); ART.34, COMMA 1, LETT.A) E COMMA 6, LETT. B) E C); L.R. 2 OTTOBRE 1998, N.30 E ART.2, COMMI 1 E 2, L. 194/98).	8.388.795,88	0,00	8.263.910,39	125.485,49	0,00	0,00	0,00	0,00
E06674		MUTUI PER GLI INVESTIMENTI NEL SETTORE DEL TRASPORTO PUBBLICO LOCALE (ART. 2, COMMA 5 E 6 L.18 GIUGNO 1998, N.194; ART. 54, COMMA 1, L.23 DICEMBRE 1999, N.488; ART. 144, COMMA 1, L. 23 DICEMBRE 2000, N.388; ART.13, COMMA 2, L.1 AGOSTO 2002 N.166).	U43265	CONTRIBUTI PER INVESTIMENTI IN MEZZI PER IL TRASPORTO PUBBLICO REGIONALE E LOCALE. MUTUI CON ONERI DI AMMORTAMENTO A CARICO DELLO STATO (ART. 31, COMMA 2, LETTERA A); COMMA 6, LETTERE A), B) E C); L.R. 2 OTTOBRE 1998, N.30 E SUCCESSIVE MODIFICAZIONI; ART. 2, COMMA 5, L. 18 GIUGNO 1998, N.194; ART. 13, COMMA 2, L. 1 AGOSTO 2002, N.166; D.L. 51 MAGGIO 2003).	214.975,07	0,00	0,00	0,00	0,00	0,00	214.975,07	0,00
E06674		MUTUI PER GLI INVESTIMENTI NEL SETTORE DEL TRASPORTO PUBBLICO LOCALE (ART. 2, COMMA 5 E 6 L.18 GIUGNO 1998, N.194; ART. 54, COMMA 1, L.23 DICEMBRE 1999, N.488; ART. 144, COMMA 1, L. 23 DICEMBRE 2000, N.388; ART.13, COMMA 2, L.1 AGOSTO 2002 N.166).	U43263	CONTRIBUTI PER INVESTIMENTI IN MEZZI E TECNOLOGIE NEL SETTORE DEL TRASPORTO PUBBLICO LOCALE (ART.31, COMMA 2, LETT.D), ART.34, COMMA 1, LETT.A) E COMMA 6, LETT.A) E B) L.R. 2 OTTOBRE 1998, N.30; ART.2, COMMI 5/6 E 7 LEGGE 194/98; D.L. N.3158 DEL 20 OTTOBRE 1998) - MEZZI STATALI.	0,00	0,00	0,00	0,00	0,00	0,00	0,00	412.164,71
E06674		MUTUI PER GLI INVESTIMENTI NEL SETTORE DEL TRASPORTO PUBBLICO LOCALE (ART. 2, COMMA 5 E 6 L.18 GIUGNO 1998, N.194; ART. 54, COMMA 1, L.23 DICEMBRE 1999, N.488; ART. 144, COMMA 1, L. 23 DICEMBRE 2000, N.388; ART.13, COMMA 2, L.1 AGOSTO 2002 N.166).	U43265	CONTRIBUTI PER INVESTIMENTI IN MEZZI PER IL TRASPORTO PUBBLICO REGIONALE E LOCALE. MUTUI CON ONERI DI AMMORTAMENTO A CARICO DELLO STATO. (ART.31, COMMA 2, LETT.D), ART.34, COMMA 1, LETT.A), COMMA 6, LETT.B), L.R. 2 OTTOBRE 1998, N.30; ART.2, COMMA 5 E 6 LEGGE 18 GIUGNO 1998, N.194; ART.54, COMMA 1, LEGGE 23 DICEMBRE 1999, N.488; ART.144, COMMA 1, LEGGE 23 DICEMBRE 2000, N.388; D.L. 17 MAGGIO 2001).	55.889,23	0,00	0,00	0,00	0,00	0,00	55.889,23	34.162,50

Elenco analitico delle risorse vincolate rappresentate nel prospetto del risultato di amministrazione

Natura del vincolo	Capitolo Entrata	Descrizione	Capitolo Spesa	Descrizione	Risorse vincolate al 01/01/2015 (a)	Accertamenti esercizio 2015 (b)	Impegni esercizio 2015 (c)	Fondo pluriennale vincolato del'esercizio 2015 (d)	Cancellazione dell'accertamento o eliminazione del vincolo (+) e cancellazione degli impegni (-) (e)	Risorse vincolate al 31/12/2015 (f)=(a)+(b)-(c)+(d)-(e)	Residui perenti mandati in perenzione negli esercizi precedenti e non ancora riscossi (h)
E06574		MUTUI PER GLI INVESTIMENTI NEL SETTORE DEL TRASPORTO PUBBLICO LOCALE (ART. 2, COMMA 5 E 6 L. 18 GIUGNO 1998; N. 194; ART. 54, COMMA 1, L. 23 DICEMBRE 1999, N. 488; ART. 144, COMMA 1, L. 23 DICEMBRE 2000, N. 388; ART. 13, COMMA 2, L. 1 AGOSTO 2002 N. 166).	U43286	CONTRIBUTI AD AZIENDE ESERCENTI IL TRASPORTO PUBBLICO LOCALE PER INVESTIMENTI IN MEZZI PER IL TRASPORTO PUBBLICO REGIONALE LOCALE. MUTUI CON ONERI DI AMMORTAMENTO A CARICO DELLO STATO (ART. 31, COMMA 2, LETTERA D), ART. 34, COMMA 1, LETTERA A), COMMA 6, LETTERE A), B) E C), L. R. 2 OTTOBRE 1998, N. 30 E SUCCESSIVE MODIFICAZIONI; ART. 2, COMMA 5, L. 18 GIUGNO 1998, N. 194; ART. 13, COMMA 2, L. 1 AGOSTO 2002, N. 166; D.L. 5 MAGGIO 2003)	750.000,00	0,00	0,00	0,00	0,00	750.000,00	0,00
E06574		MUTUI CON ONERI DI AMMORTAMENTO FINANZIATI DALLO STATO PER INVESTIMENTI IN INFRASTRUTTURE, SISTEMI TECNOLOGICI E MEZZI DI TRASPORTO (ART. 12, L. 7 DICEMBRE 1999, N. 472).	U43298	CONTRIBUTI AGLI ESERCENTI IL TRASPORTO PUBBLICO PER INVESTIMENTI IN INFRASTRUTTURE, SISTEMI TECNOLOGICI E MEZZI DI TRASPORTO - MUTUI CON ONERI DI AMMORTAMENTO A CARICO DELLO STATO (ART. 31, COMMA 2, LETT. D); ART. 34, COMMA 1, LETT. A) E COMMA 6, LETT. B) E C); L. R. 2 OTTOBRE 1998, N. 30; ART. 12, L. 472/1999)	410.716,96	0,00	0,00	0,00	-9.307,94	420.028,90	0,00
E06578		MUTUO CON ONERI DI AMMORTAMENTO FINANZIATI DALLO STATO PER L'ATTUAZIONE DEGLI INTERVENTI PREVISTI DAI PIANI PER LA MOBILITA' CICLISTICA (L. 19 OTTOBRE 1998, N. 366 E L. 1 AGOSTO 2002, N. 166).	U45343	SPESE DIRETTE DI INVESTIMENTO PER LA REALIZZAZIONE DI INTERVENTI FINALIZZATI ALLO SVILUPPO E ALLA SICUREZZA DEL TRAFFICO CICLISTICO - MUTUI CON ONERI DI AMMORTAMENTO A CARICO DELLO STATO (ARTT. 5 E 6 LETT. C), D), E) E L); L. 19 OTTOBRE 1998, N. 366 E ART. 18, L. 1 AGOSTO 2002, N. 166).	34.055,29	0,00	0,00	0,00	0,00	34.055,29	0,00
E06578		MUTUO CON ONERI DI AMMORTAMENTO FINANZIATI DALLO STATO PER L'ATTUAZIONE DEGLI INTERVENTI PREVISTI DAI PIANI PER LA MOBILITA' CICLISTICA (L. 19 OTTOBRE 1998, N. 366 E L. 1 AGOSTO 2002, N. 166).	U45345	VALORIZZAZIONE E ALLO SVILUPPO DELLA MOBILITA' CICLISTICA - MUTUI CON ONERI DI AMMORTAMENTO A CARICO DELLO STATO (L. 19 OTTOBRE 1998, N. 366; ART. 18, L. 1 AGOSTO 2002, N. 166).	116.960,67	0,00	0,00	0,00	0,00	116.960,67	0,00
E06578		MUTUO CON ONERI DI AMMORTAMENTO FINANZIATI DALLO STATO PER L'ATTUAZIONE DEGLI INTERVENTI PREVISTI DAI PIANI PER LA MOBILITA' CICLISTICA (L. 19 OTTOBRE 1998, N. 366 E L. 1 AGOSTO 2002, N. 166).	U45349	CONTRIBUTI AD IMPRESE PER LA REALIZZAZIONE DI INTERVENTI FINALIZZATI ALLO SVILUPPO E ALLA SICUREZZA DEL TRAFFICO CICLISTICO - MUTUI CON ONERI DI AMMORTAMENTO A CARICO DELLO STATO (ARTT. 5 E 6 LETT. C), D), E) E L); L. 19 OTTOBRE 1998, N. 366 E ART. 18, L. 1 AGOSTO 2002, N. 166).	43.000,00	0,00	0,00	0,00	0,00	43.000,00	0,00

Elenco analitico delle risorse vincolate rappresentate nel prospetto del risultato di amministrazione

Natura del vincolo	Capitolo Entrata	Descrizione	Capitolo Spesa	Descrizione	Risorse vincolate al 01/01/2015 (a)	Accertamenti esercizio 2015 (b)	Impegni esercizio 2015 (c)	Fondo pluriennale vincolato 2015 (d)	Cancellazione dell'accertamento o eliminazione del vincolo (+) e cancellazione degli impegni (-) (e)	Risorse vincolate al 31/12/2015 (f)=(a)+(b)-(c)+(d)-(e)	Residui perenni mandati in esercizio negli esercizi precedenti e non ancora rescritti (h)
E06833		MUTUO CON ONERI DI AMMORTAMENTO FINANZIATI DALLO STATO PER L'ATTUAZIONE DI INTERVENTI URGENTI PER IL SUPERAMENTO DELL'EMERGENZA NELLE REGIONI COLPITE DAGLI EVENTI ALLUVIONALI DELL'ANNO 2000 (L. 28 DICEMBRE 2001, N. 448 - ORDINANZA 3192 DEL 28 MARZO 2002).	U4804	TRASFERIMENTI AD ENTI DELLE AMMINISTRAZIONI LOCALI PER INTERVENTI URGENTI PER IL RIPRISTINO, IN CONDIZIONI DI SICUREZZA, DELLE INFRASTRUTTURE DANNEGGIATE E PER LA RIDUZIONE DEL RISCHIO IDROGEOLOGICO E PER LAVORO ALLA NORMALITA' DELLE ATTIVITA' DI VITA E LAVORO NEI TERRITORI COLPITI DAGLI EVENTI ALLUVIONALI DELL'ANNO 2000 - MUTUI CON ONERI DI AMMORTAMENTO A CARICO DELLO STATO (COMMI 1 E 4 ART.45 L. 28 DICEMBRE 2001, N.448 E ORDINANZA MINISTERIALE 28 MARZO 2002, N. 3192)	66.803,77	0,00	65.388,38	0,00	0,00	1.415,39	820.515,69
E06834		MUTUO CON ONERI DI AMMORTAMENTO A RIMBORSO DELLO STATO PER ULTERIORI INTERVENTI DIRETTI A FRONTEGGIARE GLI EVENTI CALAMITOSI DELL'ANNO 1996 (ARTT 17, 18, 19, D.L. 30 GENNAIO 1998, N.6 CONVERTITO IN L. 30 MARZO 1998, N.61)	U48255	INTERVENTI VOLTI AL RIPRISTINO DI INFRASTRUTTURE ED OPERE PUBBLICHE REGIONALI E LOCALI PER IL RIASSETTO IDROGEOLOGICO E LA MESSA IN SICUREZZA DEI PUNTI CRITICI DELLE COSTE E DELLE RETI IDRAULICHE (LEGGE 30/3/1998, N. 61, ART.17, COMMA 1; L.R. 3 LUGLIO 1998, N.24) - MEZZI STATALI.	1.009.124,19	0,00	0,00	1.009.124,19	0,00	0,00	0,00
E06890		MUTUI CON ONERI DI AMMORTAMENTO FINANZIATI DALLO STATO PER INTERVENTI URGENTI DIRETTI A FAVORIRE IL SUPERAMENTO DELLE SITUAZIONI DI EMERGENZA DOVUTE AD EVENTI IDROGEOLOGICI DEL PERIODO OTTOBRE NOVEMBRE 1999 E ALLA CRISI SISMICA DEL PERIODO APRILE GIUGNO 2000 (ART.1, COMMA 2 ORDINANZA MINISTERIALE 12 APRILE 2001, N.3124).	U48091	INTERVENTI DI RIPRISTINO, DI MESSA IN SICUREZZA, DI MIGLIORAMENTO SISMICO, CONTRIBUTI A SOGGETTI PRIVATI PER DANNI CAUSATI DAI Sismi NEI MESI DI APRILE-GIUGNO 2000 E DA CALAMITA' IDROGEOLOGICHE NEI MESI DI OTTOBRE-NOVEMBRE 1999. MUTUI CON ONERI DI AMMORTAMENTO A CARICO DELLO STATO. (ORDINANZA MINISTERIALE N. 3124 DEL 12 APRILE 2001).	522.361,72	0,00	49.106,35	0,00	0,00	473.255,37	46.995,84
E06890		MUTUI CON ONERI DI AMMORTAMENTO FINANZIATI DALLO STATO PER INTERVENTI URGENTI DIRETTI A FAVORIRE IL SUPERAMENTO DELLE SITUAZIONI DI EMERGENZA DOVUTE AD EVENTI IDROGEOLOGICI DEL PERIODO OTTOBRE NOVEMBRE 1989 E ALLA CRISI SISMICA DEL PERIODO APRILE GIUGNO 2000 (ART.1, COMMA 2 ORDINANZA MINISTERIALE 12 APRILE 2001, N.3124).	U48106	INTERVENTI DI RIPRISTINO, DI MESSA IN SICUREZZA, DI MIGLIORAMENTO SISMICO, CONTRIBUTI A ENTI LOCALI PER DANNI CAUSATI DAI Sismi NEI MESI DI APRILE-GIUGNO 2000 E DA CALAMITA' IDROGEOLOGICHE NEI MESI DI OTTOBRE-NOVEMBRE 1989. MUTUI CON ONERI DI AMMORTAMENTO A CARICO DELLO STATO. (ORDINANZA MINISTERIALE N. 3124 DEL 12 APRILE 2001).	2.282.809,61	0,00	438.309,45	652.970,91	0,00	1.191.529,25	0,00

Elenco analitico delle risorse vincolate rappresentate nel prospetto del risultato di amministrazione

Natura del vincolo	Capitolo Entrata	Descrizione	Capitolo Spesa	Descrizione	Risorse vincolate al 01/01/2015 (a)	Accertamenti esercizio 2015 (b)	Impegni esercizio 2015 (c)	Fondo pluriennale vincolato dell'esercizio 2015 (d)	Cancellazione dell'accertamento o eliminazione del vincolo (+) e cancellazione degli impegni (-) (e)	Risorse vincolate al 31/12/2015 (f)=(a)+(b)-(c)+(d)-(e)	Residui perenti mandati in pertinenza negli esercizi precedenti e non ancora rescritti (h)
E06892		MUTUI CON ONERI DI AMMORTAMENTO FINANZIATI DALLO STATO PER ULTERIORI DISPOSIZIONI URGENTI DI PROTEZIONE CIVILE ED IL PROSEGUIMENTO DEGLI INTERVENTI DI SUPERAMENTO DELL'EMERGENZA DOVUTA AD EVENTI ALLUVIONALI DELL'AUTUNNO 2000 (ART. 1 COMMA 2 ORDINANZA MINISTERIALE 10 MAGGIO 2001 N. 3135 E ART. 1 COMMA 2 ORDINANZA MINISTERIALE DEL 2 LUGLIO 2001 N. 3141).	U48088	TRASFERIMENTI AD ENTI DELLE AMMINISTRAZIONI LOCALI PER INTERVENTI URGENTI DI PROTEZIONE CIVILE PER LA MESSA IN SICUREZZA E LA RIDUZIONE DEL RISCHIO IDROGEOLOGICO E PER CONTRIBUTI AI SOGGETTI PRIVATI E ALLE ATTIVITA' PRODUTTIVE DANNEGGIATE DEI TERRITORI COLPITI DAGLI EVENTI ALLUVIONALI DI OTTOBRE - NOVEMBRE 2000. MUTUI CON ONERI DI AMMORTAMENTO A CARICO DELLO STATO. (ART. 1 COMMA 2 ORDINANZA MINISTERIALE N. 3135 DEL 10 MAGGIO 2001 E ART. 1, COMMA 2, ORDINANZA MINISTERIALE DEL 2 LUGLIO 2001 N. 3141).	0,00	0,00	0,00	0,00	0,00	0,00	1.208.041,55
E08008		TRASFERIMENTO DALLA REGIONE LIGURIA PER LA REALIZZAZIONE DEL PROGETTO EX ART. 12 DEL DLGS 502/92 "RETE INTEGRATA FINALIZZATA ALLA CONTINUITA' ASSISTENZIALE NEFROPATICO" (CONVENZIONE CRONICO" (CONVENZIONE CON REGIONE LIGURIA DEL 04 FEBBRAIO 2008).	U58165	SPESE PER L'ATTUAZIONE DEL PROGETTO DI RICERCA "RETE INTEGRATA FINALIZZATA ALLA CONTINUITA' ASSISTENZIALE NEL NEFROPATICO CRONICO" (CONVENZIONE DEL 4 FEBBRAIO 2008 CON REGIONE LIGURIA)	0,00	0,00	0,00	0,00	0,00	0,00	11.400,00
E08008		TRASFERIMENTO DALL'UNIVERSITA' CATTOLICA DEL SACRO CUORE PER LA REALIZZAZIONE DEL PROGETTO "NETWORK REGIONALE PER L'IDENTIFICAZIONE E VALUTAZIONE DELLE INNOVAZIONI SANITARIE" (ACCORDO TRA UNIVERSITA' CATTOLICA DEL SACRO CUORE E REGIONE EMILIA ROMAGNA DEL 10 MARZO 2008).	U58161	SPESE PER LA REALIZZAZIONE DEL PROGETTO "NETWORK REGIONALE PER L'IDENTIFICAZIONE E VALUTAZIONE DELLE INNOVAZIONI SANITARIE" (ACCORDO DEL 10 MARZO 2008 CON UNIVERSITA' CATTOLICA DEL SACRO CUORE - MILANO)	0,00	0,00	0,00	0,00	0,00	0,00	7.750,00
E08012		TRASFERIMENTO DALLA AZ. ULSS 20 DI VERONA PER LA PARTECIPAZIONE ALLA REALIZZAZIONE DEL PROGETTO "GENITORI PIU'" (ACCORDO DI COLLABORAZIONE MINISTERO DELLA SALUTE - REGIONE VENETO AZIENDA ULSS 20 DI VERONA DEL 24 APRILE 2007).	U58054	TRASFERIMENTO AD AZIENDE DEL SSR PER LA PARTECIPAZIONE ALLA REALIZZAZIONE DELLA CAMPAGNA NAZIONALE DI COMUNICAZIONE PER LA PROMOZIONE DELLA SALUTE NEI PRIMI ANNI DI VITA "GENITORIPIU'" (ACCORDO DI COLLABORAZIONE MINISTERO DELLA SALUTE - REGIONE VENETO - AZ. ULSS 20 DI VERONA DEL 24 APRILE 2007)	0,00	0,00	0,00	0,00	0,00	0,00	3.030,81
E08018		CONTRIBUTO DALL'UNIONE EUROPEA PER L'ATTUAZIONE DEL PROGETTO REFERENCE SITES NETWORK FOR PREVENTION AND CARE OF FRALTY AND CHRONIC CONDITIONS IN COMMUNITY DWELLING PERSONS OF EU COUNTRIES (SUNFRAL) NELL'AMBITO DEL TERZO PROGRAMMA DELL'UNIONE EUROPEA PER LA SALUTE 2014-2020 (REGOLAMENTO (UE) N. 282/14; CONTRATTO N. 664291 DEL 15/04/2015)	U30105	CONTRIBUTO DALL'UNIONE EUROPEA PER L'ATTUAZIONE DEL PROGETTO REFERENCE SITES NETWORK FOR PREVENTION AND CARE OF FRALTY AND CHRONIC CONDITIONS IN COMMUNITY DWELLING PERSONS OF EU COUNTRIES (SUNFRAL) NELL'AMBITO DEL TERZO PROGRAMMA DELL'UNIONE EUROPEA PER LA SALUTE 2014-2020 (REGOLAMENTO (UE) N. 282/14; CONTRATTO N. 664291 DEL 15/04/2015)	0,00	0,00	0,00	0,00	0,00	0,00	0,00

Elenco analitico delle risorse vincolate rappresentate nel prospetto del risultato di amministrazione

Natura del vincolo	Capitolo Entrata	Descrizione	Capitolo Spesa	Descrizione	Risorse vincolate al 01/01/2015 (a)	Accertamenti esercizio 2015 (b)	Impegni esercizio 2015 (c)	Fondo pluriennale vincolato del'esercizio 2015 (d)	Cancellazione dell'accertamento o eliminazione del vincolo (+) e cancellazione degli impegni (-) (e)	Risorse vincolate al 31/12/2015 (f)=(a)+(b)-(c)+(d)-(e)	Residui perenti mandati in perenzione negli esercizi precedenti e non ancora rescritti (h)
E08018		CONTRIBUTO DALL'UNIONE EUROPEA PER L'ATTUAZIONE DEL PROGETTO "REFERENCE SITES NETWORK FOR PREVENTION AND CARE OF FRAILTY AND CHRONIC CONDITIONS IN COMMUNITIES (SUNFRAL)" NELL'AMBITO DEL TERZO PROGRAMMA DELL'UNIONE EUROPEA PER LA SALUTE 2014-2020 (REGOLAMENTO (UE) N. 282/14; CONTRATTO N. 684291 DEL 15/04/2015)	U30107	CONTRIBUTO DALL'UNIONE EUROPEA PER L'ATTUAZIONE DEL PROGETTO "REFERENCE SITES NETWORK FOR PREVENTION AND CARE OF FRAILTY AND CHRONIC CONDITIONS IN COMMUNITIES (SUNFRAL)" NELL'AMBITO DEL TERZO PROGRAMMA DELL'UNIONE EUROPEA PER LA SALUTE 2014-2020 (REGOLAMENTO (UE) N. 282/14; CONTRATTO N. 684291 DEL 15/04/2015)	0,00	0,00	0,00	0,00	0,00	0,00	0,00
E08018		CONTRIBUTO DALL'UNIONE EUROPEA PER L'ATTUAZIONE DEL PROGETTO "REFERENCE SITES NETWORK FOR PREVENTION AND CARE OF FRAILTY AND CHRONIC CONDITIONS IN COMMUNITIES (SUNFRAL)" NELL'AMBITO DEL TERZO PROGRAMMA DELL'UNIONE EUROPEA PER LA SALUTE 2014-2020 (REGOLAMENTO (UE) N. 282/14; CONTRATTO N. 684291 DEL 15/04/2015)	U58103	TRASFERIMENTI AD AZIENDE SANITARIE REGIONALI PER L'ATTUAZIONE DEL PROGETTO "REFERENCE SITES NETWORK FOR PREVENTION AND CARE OF FRAILTY AND CHRONIC CONDITIONS IN COMMUNITIES (SUNFRAL)" NELL'AMBITO DEL TERZO PROGRAMMA DELL'UNIONE EUROPEA PER LA SALUTE 2014-2020 (REGOLAMENTO (UE) N. 282/14; CONTRATTO N. 684291 DEL 15/04/2015) - QUOTA UE	0,00	27.667,87	27.667,87	0,00	0,00	0,00	0,00
E08018		CONTRIBUTO DALL'UNIONE EUROPEA PER L'ATTUAZIONE DEL PROGETTO "REFERENCE SITES NETWORK FOR PREVENTION AND CARE OF FRAILTY AND CHRONIC CONDITIONS IN COMMUNITIES (SUNFRAL)" NELL'AMBITO DEL TERZO PROGRAMMA DELL'UNIONE EUROPEA PER LA SALUTE 2014-2020 (REGOLAMENTO (UE) N. 282/14; CONTRATTO N. 684291 DEL 15/04/2015)	U58105	SPESA PER CONSULENZE PER L'ATTUAZIONE DEL PROGETTO "REFERENCE SITES NETWORK FOR PREVENTION AND CARE OF FRAILTY AND CHRONIC CONDITIONS IN COMMUNITIES (SUNFRAL)" NELL'AMBITO DEL TERZO PROGRAMMA DELL'UNIONE EUROPEA PER LA SALUTE 2014-2020 (REGOLAMENTO (UE) N. 282/14; CONTRATTO N. 684291 DEL 15/04/2015) - QUOTA UE	0,00	20.000,00	11.000,00	0,00	0,00	9.000,00	0,00
E08018		CONTRIBUTO DALL'UNIONE EUROPEA PER L'ATTUAZIONE DEL PROGETTO "REFERENCE SITES NETWORK FOR PREVENTION AND CARE OF FRAILTY AND CHRONIC CONDITIONS IN COMMUNITIES (SUNFRAL)" NELL'AMBITO DEL TERZO PROGRAMMA DELL'UNIONE EUROPEA PER LA SALUTE 2014-2020 (REGOLAMENTO (UE) N. 282/14; CONTRATTO N. 684291 DEL 15/04/2015)	U58107	SPESA PER PRESTAZIONI PROFESSIONALI E SPECIALISTICHE PER L'ATTUAZIONE DEL PROGETTO "REFERENCE SITES NETWORK FOR PREVENTION AND CARE OF FRAILTY AND CHRONIC CONDITIONS IN COMMUNITIES (SUNFRAL)" NELL'AMBITO DEL TERZO PROGRAMMA DELL'UNIONE EUROPEA PER LA SALUTE 2014-2020 (REGOLAMENTO (UE) N. 282/14; CONTRATTO N. 684291 DEL 15/04/2015) - QUOTA UE	0,00	3.575,73	0,00	0,00	0,00	3.575,73	0,00
E08018		CONTRIBUTO DALL'UNIONE EUROPEA PER L'ATTUAZIONE DEL PROGETTO "REFERENCE SITES NETWORK FOR PREVENTION AND CARE OF FRAILTY AND CHRONIC CONDITIONS IN COMMUNITIES (SUNFRAL)" NELL'AMBITO DEL TERZO PROGRAMMA DELL'UNIONE EUROPEA PER LA SALUTE 2014-2020 (REGOLAMENTO (UE) N. 282/14; CONTRATTO N. 684291 DEL 15/04/2015)	U41400	SPESA PER PRESTAZIONI PROFESSIONALI E SPECIALISTICHE PER L'ATTUAZIONE DEL PROGETTO NOVELOG "NEW COOPERATIVE BUSINESS MODELS AND GUIDANCE FOR SUSTAINABLE CITY LOGISTICS" NELL'AMBITO DEL TERZO PROGRAMMA COMUNITARIO ORIZZONTE 2020 (REGOLAMENTI (UE) N. 1290/2013 E 1291/2013, DEC. CE N. 2013/743/UE, CONTRATTO N. 638626 DEL 27 APRILE 2015) - QUOTA UE	0,00	38.572,10	0,00	0,00	0,00	38.572,10	0,00

Elenco analitico delle risorse vincolate rappresentate nel prospetto del risultato di amministrazione

Natura del Vincolo	Capitolo Entrata	Descrizione	Capitolo Spesa	Descrizione	Risorse vincolate al 01/01/2015 (a)	Accertamenti esercizio 2015 (b)	Impegni esercizio 2015 (c)	Fondo pluriennale vincolato del'esercizio 2015 (d)	Cancellazione dell'accertamento o eliminazione del vincolo (+) e cancellazione degli impegni (-) (e)	Risorse vincolate al 31/12/2015 (f)=(a)+(b)-(c)+(d)+(e)	Residui perenni mandati in perenzione negli esercizi precedenti e non ancora riscossi (h)
E08802		CONTRIBUTO DELL'UNIONE EUROPEA PER IL TRAMITE DI "LUXEMBOURG INSTITUTE OF SCIENCE AND TECHNOLOGY - LIST - (LU)" PER L'ATTUAZIONE DEL PROGETTO SUCCESS "SUSTAINABLE URBAN CONSOLIDATION CENTRES FOR CONSTRUCTION" NELL'AMBITO DEL PROGRAMMA ORIZZONTE 2020 (REGOLAMENTI (UE) N. 1290/2013 E 1291/2013, DEC. CE N. 2013/743/UE CONTRATTO 633338 DEL 14/04/2015)	U41398	SPESA PER PRESTAZIONI PROFESSIONALI E SPECIALISTICHE PER L'ATTUAZIONE DEL PROGETTO SUCCESS "SUSTAINABLE URBAN CONSOLIDATION CENTRES FOR CONSTRUCTION" NELL'AMBITO DEL PROGRAMMA COMUNITARIO ORIZZONTE 2020 (REGOLAMENTI (UE) N. 1290/2013 E 1291/2013, DEC. CE N. 2013/743/UE CONTRATTO 633338 DEL 14 APRILE 2015) - QUOTA UE.	0,00	78.243,75	0,00	0,00	0,00	78.243,75	0,00
E08804		CONTRIBUTO DELL'UNIONE EUROPEA PER IL TRAMITE DI "GUENTER TESS - MINPOL" PER L'ATTUAZIONE DEL PROGETTO "MINATURA 2020 - DEVELOPING A CONCEPT FOR A EUROPEAN MINERALS DEPOSIT FRAMEWORK" NELL'AMBITO DEL PROGRAMMA COMUNITARIO ORIZZON 2020 (REGOLAMENTI (UE) N. 1290/2013 E 1291/2013, DEC. CE N. 2013/743/UE CONTRATTO 642139/2015)	U3822	SPESA PER PRESTAZIONI PROFESSIONALI E SPECIALISTICHE PER L'ATTUAZIONE DEL PROGETTO "MINATURA 2020 - DEVELOPING A CONCEPT FOR A EUROPEAN MINERALS DEPOSIT FRAMEWORK" NELL'AMBITO DEL PROGRAMMA COMUNITARIO ORIZZON 2020 (REGOLAMENTI (UE) N. 1290/2013 E 1291/2013, DEC. CE N. 2013/743/UE CONTRATTO 642139/2015) - QUOTA UE	0,00	30.000,00	700,00	29.300,00	0,00	0,00	0,00
E08804		CONTRIBUTO DELL'UNIONE EUROPEA PER IL TRAMITE DI "GUENTER TESS - MINPOL" PER L'ATTUAZIONE DEL PROGETTO "MINATURA 2020 - DEVELOPING A CONCEPT FOR A EUROPEAN MINERALS DEPOSIT FRAMEWORK" NELL'AMBITO DEL PROGRAMMA COMUNITARIO ORIZZON 2020 (REGOLAMENTI (UE) N. 1290/2013 E 1291/2013, DEC. CE N. 2013/743/UE CONTRATTO 642139/2015)	U3824	SPESA PER L'ACQUISIZIONE DI SERVIZI PER L'ATTUAZIONE DEL PROGETTO EUROPEO "MINATURA 2020 - DEVELOPING A CONCEPT FOR A EUROPEAN MINERALS DEPOSIT FRAMEWORK" NELL'AMBITO DEL PROGRAMMA COMUNITARIO ORIZZON 2020 (REGOLAMENTI (UE) N. 1290/2013 E 1291/2013, DEC. CE N. 2013/743/UE CONTRATTO 642139/2015) - QUOTA UE.	0,00	4.537,50	0,00	0,00	0,00	4.537,50	0,00
E08806		CONTRIBUTI DELL'UNIONE EUROPEA PER U38257		SPESA PER PRESTAZIONI PROFESSIONALI E SPECIALISTICHE PER L'ATTUAZIONE DEL PROGETTO EUROPEO DENOMINATO "LIFE EREMITA" LIFE14 NAT/IT/000209 NELL'AMBITO DEL PROGRAMMA COMUNITARIO LIFE 2014/2020 (REGOLAMENTO (CE) N. 1293/2013 DEL 11/12/2013) CONTRATTO N. 1293/2013	0,00	134.111,00	0,00	0,00	0,00	134.111,00	0,00
E08806		CONTRIBUTI DELL'UNIONE EUROPEA PER U38259		SPESA PER SERVIZI DI LAVORO FLESSIBILE PER L'ATTUAZIONE DEL PROGETTO EUROPEO DENOMINATO "LIFE EREMITA" LIFE14 NAT/IT/000209 NELL'AMBITO DEL PROGRAMMA COMUNITARIO LIFE 2014/2020 (REGOLAMENTO (CE) N. 1293/2013 DEL 11/12/2013) CONTRATTO N. 1293/2013	0,00	0,00	0,00	0,00	0,00	0,00	0,00
E08806		CONTRIBUTI DELL'UNIONE EUROPEA PER U38261		SPESA PER ACQUISIZIONE DI BENI PER L'ATTUAZIONE DEL PROGETTO EUROPEO DENOMINATO "LIFE EREMITA" LIFE14 NAT/IT/000209 NELL'AMBITO DEL PROGRAMMA COMUNITARIO LIFE 2014/2020 (REGOLAMENTO (CE) N. 1293/2013 DEL 11/12/2013) CONTRATTO N. 1293/2013	0,00	0,00	0,00	0,00	0,00	0,00	0,00

Elenco analitico delle risorse vincolate rappresentate nel prospetto del risultato di amministrazione

Natura del Vincolo	Capitolo Entrata	Descrizione	Capitolo Spesa	Descrizione	Risorse vincolate al 01/01/2015 (a)	Accertamenti esercizio 2015 (b)	Impegni esercizio 2015 (c)	Fondo pluriennale vincolato 2015 (d)	Cancellazione dell'accertamento o eliminazione del vincolo (+) e cancellazione degli impegni (-) (e)	Risorse vincolate al 31/12/2015 (f)=(a)+(b)-(c)+(d)-(e)	Residui perenti mandati in perenzione negli esercizi precedenti e non ancora riscossi (h)
E08606		CONTRIBUTI DELL'UNIONE EUROPEA PER U38263 LATTUAGIONE DEL PROGETTO EUROPEO DENOMINATO "LIFE EREMITA" LIFE14 NAT/IT/000209, NELL'AMBITO DEL PROGRAMMA COMUNITARIO LIFE 2014/2020 (REGOLAMENTO (CE) N. 1299/2013 DEL 11/12/2013; CONTRATTO N. LIFE14NAT/IT/000209 DEL		SPESA PER IL CONFERIMENTO DI INCARICHI PROFESSIONALI PER L'ATTUAZIONE DEL PROGETTO EUROPEO DENOMINATO "LIFE EREMITA" LIFE14 NAT/IT/000209, NELL'AMBITO DEL PROGRAMMA COMUNITARIO LIFE 2014/2020 (REGOLAMENTO (CE) N. 1299/2013 DEL 11/12/2013; CONTRATTO N. LIFE1	0,00	2.948,00	0,00	2.948,00	0,00	0,00	0,00
E08608		TRASFERIMENTO DALL'UNIONE EUROPEA PER L'ATTUAZIONE DEL PROGRAMMA ADRION-INTERREG V/B ADRIATIC IONIAN QUOTA FESR (REGOLAMENTO (UE) N. 1303/2013; DECISIONE DI ESECUZIONE DELLA COMMISSIONE EUROPEA C(2005)7147 FINAL DEL 20/10/2015)				1.669.354,58				1.669.354,58	0,00
E08610		TRASFERIMENTO DALL'UNIONE EUROPEA PER L'ATTUAZIONE DEL PROGRAMMA ADRION-INTERREG V/B ADRIATIC IONIAN QUOTA IPA (REGOLAMENTO (UE) N. 1303/2013; DECISIONE DI ESECUZIONE DELLA COMMISSIONE EUROPEA C(2005)7147 FINAL DEL 20/10/2015)				313.777,74				313.777,74	0,00
E24001		FONDO DI ROTAZIONE PER LA PROMOZIONE E LO SVILUPPO DELLA COOPERAZIONE DI CUI ALLA LEGGE 49/1985 (ART. 19 D. LGS 31 MARZO 1998 N. 112 DPCM 2 MARZO 2001)	U23188	FONDO DI ROTAZIONE FINALIZZATO ALLA CONCESSIONE DI MUTUI AGEVOLATI PER LA PROMOZIONE E LO SVILUPPO DELLA COOPERAZIONE (ART. 19 D.LGS 31 MARZO 1998 N. 112 DPCM 2 MARZO 2001)	0,00	6.444.049,84	0,00	0,00	0,00	6.444.049,84	0,00
	COFINANZIAMENTO NAZIONALE		U22002	CONTRIBUTI AD AMMINISTRAZIONI LOCALI PER IL POTENZIAMENTO DEL SISTEMA INNOVATIVO REGIONALE E NAZIONALE E PER LA REALIZZAZIONE DI UNA RETE DI INFRASTRUTTURE DELLA RICERCA (ASSE 1, ATTIVITA' 1.2 E 1.5.1 POR FESR 2014/2020; REG. CE 1303/2013; DECISIONE C.(2015)9228) - QUOTA REGIONE	0,00	2.519.665,64	0,00	0,00	0,00	2.519.665,64	0,00
	COFINANZIAMENTO NAZIONALE		U22005	CONTRIBUTI AD IMPRESE ANCHE IN FORMA AGGREGATA PER IL POTENZIAMENTO DEL SISTEMA INNOVATIVO REGIONALE E NAZIONALE (ASSE 1, ATTIVITA' 1.2.2 POR FESR 2014/2020; REG. CE 1303/2013; DECISIONE C(2015)9228) - QUOTA REGIONE	0,00	611.449,15	0,00	0,00	0,00	611.449,15	0,00
	COFINANZIAMENTO NAZIONALE		U22008	CONTRIBUTI A IMPRESE ANCHE IN FORMA ASSOCIATA, PER ATTIVITA' COLLABORATIVA DI RICERCA E DI SVILUPPO (ASSE 1, ATTIVITA' 1.1.1, E 1.1.4, POR FESR 2014/2020; REG. CE 1303/2013; DECISIONE C(2015)9228) - QUOTA REGIONE	0,00	1.970.511,31	0,00	0,00	0,00	1.970.511,31	0,00
	COFINANZIAMENTO NAZIONALE		U22012	CONTRIBUTI A IMPRESE PER LA CREAZIONE E LO SVILUPPO DI START-UP INNOVATIVE E SPIN-OFF DELLA RICERCA (ASSE 1, ATTIVITA' 1.4.1 POR FESR 2014/2020; REG. CE 1303/2013; DECISIONE C(2015)9228) - QUOTA REGIONE	0,00	452.806,59	0,00	0,00	0,00	452.806,59	0,00

Elenco analitico delle risorse vincolate rappresentate nel prospetto del risultato di amministrazione

Natura del vincolo	Capitolo Entrata	Descrizione	Capitolo Spesa	Descrizione	Risorse vincolate al 01/01/2015 (a)	Accertamenti esercizio 2015 (b)	Impegni esercizio 2015 (c)	Fondo pluriennale vincolato dell'esercizio 2015 (d)	Cancellazione dell'accertamento o eliminazione del vincolo (+) e cancellazione degli impegni (-) (e)	Risorse vincolate al 31/12/2015 (f)=(a)+(b)-(c)-(d)+(e)	Residui perenti mandati in perenzione negli esercizi precedenti e non ancora riscossi (h)
		COFINANZIAMENTO NAZIONALE	U22019	CONTRIBUTI A IMPRESE, ANCHE IN FORMA ASSOCIATA, PER L'INCREMENTO DELLE ATTIVITÀ DI INNOVAZIONE DELLE IMPRESE STESS E PER IL SOSTEGNO A PROGETTI DI RICERCA (ASSE 1, ATTIVITÀ 1.1.2 E 1.1.3. POR FESR 2014/2020. REG. CE 1303/2013; DECISIONE C(2015)928 ) - QUOTA REGIONE	0,00	1.028.252,23	0,00	0,00	0,00	1.028.252,23	0,00
		COFINANZIAMENTO NAZIONALE	U22023	SPESE PER AZIONI DI SISTEMA, SULLA RICERCA, MEDIANTE PRESTAZIONI PROFESSIONALI SPECIALISTICHE (ASSE 1, ATTIVITÀ 1.2.1 POR FESR 2014/2020. REG. CE 1303/2013; DECISIONE C(2015)928 ) - QUOTA REGIONE	0,00	213.135,43	0,00	0,00	0,00	213.135,43	0,00
		COFINANZIAMENTO NAZIONALE	U22027	SPESE PER L'ATTUAZIONE DEL PROGETTO STRATEGICO AGENDA DIGITALE PER LA BANCA ULTRALARGA (ASSE 2, ATTIVITÀ 2.1.1 POR FESR 2014/2020. REG. CE 1303/2013; DECISIONE C(2015)928 ) - QUOTA REGIONE	0,00	1.134.880,67	40.446,70	12.053,30	0,00	1.082.380,67	0,00
		COFINANZIAMENTO NAZIONALE	U22030	SPESE PER LA REALIZZAZIONE DI SOFTWARE PER SERVIZI DI E-GOVERNMENT (ASSE 2, ATTIVITÀ 2.2.2 POR FESR 2014/2020. REG. CE 1303/2013; DECISIONE C(2015)928 ) - QUOTA REGIONE	0,00	24.094,88	6.717,60	8.282,40	0,00	9.094,88	0,00
		COFINANZIAMENTO NAZIONALE	U22033	CONTRIBUTI ALE IMPRESE, ANCHE IN FORMA ASSOCIATA, PER L'INNOVAZIONE NEI PROCESSI, NEI PRODOTTI E NELLA GESTIONE DELLE IMPRESE TURISTICHE E DELLE LORO RETI (ASSE 3, ATTIVITÀ 3.3.2 E 3.3.4. POR FESR 2014/2020. REG. CE 1303/2013; DECISIONE C(2015)928 ) - QUOTA REGIONE	0,00	303.285,38	0,00	0,00	0,00	303.285,38	0,00
		COFINANZIAMENTO NAZIONALE	U22036	ASSEGNAZIONE AD INTERMEDIARI FINANZIARI DI UN FONDO ROTATIVO PER LE NUOVE IMPRESE (ASSE 3, ATTIVITÀ 3.5.1. POR FESR 2014/2020. REG. CE 1303/2013; DECISIONE C(2015)928 ) - QUOTA REGIONE	0,00	212.179,20	0,00	0,00	0,00	212.179,20	0,00
		COFINANZIAMENTO NAZIONALE	U22039	CONTRIBUTI ALE IMPRESE, ANCHE IN FORMA ASSOCIATA, PER LA REALIZZAZIONE DI PROGETTI DI PROMOZIONE DELL'EXPORT (ASSE 3, ATTIVITÀ 3.4.1 POR FESR 2014/2020. REG. CE 1303/2013; DECISIONE C(2015)928 ) - QUOTA REGIONE	0,00	619.579,64	0,00	0,00	0,00	619.579,64	0,00
		COFINANZIAMENTO NAZIONALE	U22042	CONTRIBUTI ALE IMPRESE, ANCHE IN FORMA ASSOCIATA, PER L'INTRODUZIONE DI STRUMENTI ICT (ASSE 3, ATTIVITÀ 3.5.2. POR FESR 2014/2020. REG. CE 1303/2013; DECISIONE C(2015)928 ) - QUOTA REGIONE	0,00	834.225,29	706.983,12	0,00	0,00	127.842,17	0,00
		COFINANZIAMENTO NAZIONALE	U22045	CONTRIBUTI ALE IMPRESE, ANCHE IN FORMA ASSOCIATA, PER INVESTIMENTI PRODUTTIVI (ASSE 3, ATTIVITÀ 3.1.1 POR FESR 2014/2020. REG. CE 1303/2013; DECISIONE C(2015)928 ) - QUOTA REGIONE	0,00	334.264,36	0,00	0,00	0,00	334.264,36	0,00



Elenco analitico delle risorse vincolate rappresentate nel prospetto del risultato di amministrazione

Natura del vincolo	Capitolo Entrata	Descrizione	Capitolo Spesa	Descrizione	Risorse vincolate al 01/01/2015 (a)	Accertamenti esercizio 2015 (b)	Impegni esercizio 2015 (c)	Fondo pluriennale vincolato 2015 (d)	Cancellazione dell'accertamento o eliminazione del vincolo (+) e cancellazione degli impegni (-) (e)	Risorse vincolate al 31/12/2015 (f)=(a)+(b)-(c)+(d)-(e)	Residui perenti mandati in perenzione negli esercizi precedenti e non ancora rescritti (h)
		COFINANZIAMENTO NAZIONALE	U22051	CONTRIBUTI ALLE IMPRESE, ANCHE IN FORMA ASSOCIATA, PER INTERVENTI FINALIZZATI ALLA RIDUZIONE DEI CONSUMI ENERGETICI E DELLE EMISSIONI DI GAS CLIMATERANTI (ASSE 4, ATTIVITA' 4.2.1 POR FESR 2014/2020; REG. CE 1303/2013; DECISIONE C(2015)928) - QUOTA REGIONE	0,00	346.964,60	0,00	0,00	0,00	346.964,60	0,00
		COFINANZIAMENTO NAZIONALE	U22054	CONTRIBUTI ALLE AMMINISTRAZIONI LOCALI PER INTERVENTI FINALIZZATI ALLA RIDUZIONE DEI CONSUMI ENERGETICI E DELLE EMISSIONI DI GAS CLIMATERANTI (ASSE 4, ATTIVITA' 4.2.1 POR FESR 2014/2020; REG. CE 1303/2013; DECISIONE C(2015)928) - QUOTA REGIONE	0,00	346.964,60	0,00	0,00	0,00	346.964,60	0,00
		COFINANZIAMENTO NAZIONALE	U22057	ASSIGNAZIONE AD INTERMEDIARI FINANZIARI DI UN FONDO ROTATIVO PER LA QUALIFICAZIONE ENERGETICA E L'UTILIZZO DI FONTI RINNOVABILI (ASSE 4, ATTIVITA' 4.2.1 POR FESR 2014/2020; REG. CE 1303/2013; DECISIONE C(2015)928) - QUOTA REGIONE	0,00	316.964,60	0,00	0,00	0,00	316.964,60	0,00
		COFINANZIAMENTO NAZIONALE	U22060	CONTRIBUTI ALLE AMMINISTRAZIONI LOCALI PER INTERVENTI FINALIZZATI ALLECOEFFICIENZA E PER LA RIDUZIONE DI CONSUMI DI ENERGIA PRIMARIA NEGLI EDIFICI E STRUTTURE PUBBLICHE (ASSE 4, ATTIVITA' 4.1.1E 4.1.2 POR FESR 2014/2020; REG. CE 1303/2013; DECISIONE C(2015)928) - QUOTA REGIONE	0,00	819.601,74	0,00	0,00	0,00	819.601,74	0,00
		COFINANZIAMENTO NAZIONALE	U22063	SPESA PER LA REALIZZAZIONE DI SISTEMI DI TRASPORTO INTELLIGENTI (ASSE 4, ATTIVITA' 4.2.1 E 4.6.3 POR FESR 2014/2020; REG. CE 1303/2013; DECISIONE C(2015)928) - QUOTA REGIONE	0,00	475.536,02	0,00	0,00	0,00	475.536,02	0,00
		COFINANZIAMENTO NAZIONALE	U22066	CONTRIBUTI ALLE AMMINISTRAZIONI LOCALI PER LA REALIZZAZIONE DI SISTEMI DI TRASPORTO INTELLIGENTI (ASSE 4, ATTIVITA' 4.2.1 E 4.6.3 POR FESR 2014/2020; REG. CE 1303/2013; DECISIONE C(2015)928) - QUOTA REGIONE	0,00	475.536,02	0,00	0,00	0,00	475.536,02	0,00
		COFINANZIAMENTO NAZIONALE	U22069	CONTRIBUTI ALLE AMMINISTRAZIONI LOCALI PER LO SVILUPPO DI INFRASTRUTTURE NECESSARIE ALL'UTILIZZO DEI MEZZI A BASSO IMPATTO AMBIENTALE E PER IL RINNOVO DI MATERIALE ROTABILE (ASSE 4, ATTIVITA' 4.6.4 POR FESR 2014/2020; REG. CE 1303/2013; DECISIONE C(2015)928) - QUOTA REGIONE	0,00	354.677,59	0,00	0,00	0,00	354.677,59	0,00
		COFINANZIAMENTO NAZIONALE	U22072	CONTRIBUTI ALLE AZIENDE PER IL TRASPORTO PUBBLICO LOCALE PER LO SVILUPPO DI INFRASTRUTTURE NECESSARIE ALL'UTILIZZO DEI MEZZI A BASSO IMPATTO AMBIENTALE E PER IL RINNOVO DI MATERIALE ROTABILE (ASSE 4, ATTIVITA' 4.6.2 POR FESR 2014/2020; REG. CE 1303/2013; DECISIONE C(2015)928) - QUOTA REGIONE	0,00	557.142,86	0,00	0,00	0,00	557.142,86	0,00

Elenco analitico delle risorse vincolate rappresentate nel prospetto del risultato di amministrazione

Natura del vincolo	Capitolo Entrata	Descrizione	Capitolo Spesa	Descrizione	Risorse vincolate al 01/01/2015 (a)	Accertamenti esercizio 2015 (b)	Impegni esercizio 2015 (c)	Fondo pluriennale vincolato 2015 (d)	Cancellazione dell'accertamento o eliminazione del vincolo (+) e cancellazione degli impegni (-) (e)	Risorse vincolate al 31/12/2015 (f)=(a)+(b)-(c)+(d)-(e)	Residui perenti mandati in perenzione negli esercizi precedenti e non ancora riscossi (h)
		COFINANZIAMENTO NAZIONALE	U22075	CONTRIBUTI ALLE AMMINISTRAZIONI LOCALI PER LA TUTELA, LA VALORIZZAZIONE E LA MESSA IN RETE DEL PATRIMONIO CULTURALE E LA VALORIZZAZIONE DELLE AREE DI ATTRAZIONE NATURALE DI RILEVANZA STRATEGICA (ASSE 5 - ATTIVITA' 6.6.1 E 6.7.1 POR FESR 2014/2020 - REG. CE 1303/2013; DECISIONE C (2015) 928) - QUOTA REGIONE	0,00	2.100.000,00	0,00	0,00	0,00	2.100.000,00	0,00
		COFINANZIAMENTO NAZIONALE	U22078	SPESE PER IL SOSTEGNO ALLA FRUIZIONE INTEGRATA DELLE RISORSE CULTURALI E NATURALI E ALLA PROMOZIONE DI DESTINAZIONI TURISTICHE MEDIANTE PRESTAZIONI PROFESSIONALI E SPECIALISTICHE (ASSE 5 - ATTIVITA' 6.8.3 POR FESR 2014/2020 - REG. CE 1303/2013; DECISIONE C (2015) 928) - QUOTA REGIONE	0,00	150.000,00	0,00	0,00	0,00	150.000,00	0,00
		COFINANZIAMENTO NAZIONALE	U22081	CONTRIBUTI ALLE AMMINISTRAZIONI LOCALI PER LA DIFFUSIONE DELLA CONOSCENZA E LA FRUIZIONE DEL PATRIMONIO ARTISTICO, CULTURALE ED AMBIENTALE E PER LA TUTELA, VALORIZZAZIONE E MESSA IN RETE DEL PATRIMONIO CULTURALE E PER IL SOSTEGNO ALLA FRUIZIONE INTEGRATA DELLE RISORSE CULTURALI E NATURALI E ALLA PROMOZIONE DI DESTINAZIONI TURISTICHE (ASSE 5 - ATTIVITA' 6.6.2, 6.7.1, 6.7.2 E 6.8.3 POR FESR 2014/2020 - REG. CE 1303/2013; DECISIONE C (2015) 928) - QUOTA REGIONE	0,00	505.077,29	0,00	0,00	0,00	505.077,29	0,00
		COFINANZIAMENTO NAZIONALE	U22084	CONTRIBUTI ALLE AMMINISTRAZIONI LOCALI PER IL SUPPORTO AI PROCESSI DI DIFFUSIONE DELLE COMPETENZE ICT (ASSE 6 - ATTIVITA' 6.7.1, 6.7.2 E ATTIVITA' 2.3.1 POR FESR 2014/2020 - REG. CE 1303/2013; DECISIONE C (2015) 928) - QUOTA REGIONE	0,00	750.000,00	0,00	0,00	0,00	750.000,00	0,00
		COFINANZIAMENTO NAZIONALE	U22087	CONTRIBUTI ALLE AMMINISTRAZIONI LOCALI PER INTERVENTI DI SUPPORTO AI PROCESSI DI DIFFUSIONE DELLE COMPETENZE ICT (ASSE 6 - ATTIVITA' 6.7.1, 6.7.2 E ATTIVITA' 2.3.1 POR FESR 2014/2020 - REG. CE 1303/2013; DECISIONE C (2015) 928) - QUOTA REGIONE	0,00	1.500.000,00	0,00	0,00	0,00	1.500.000,00	0,00
		COFINANZIAMENTO NAZIONALE	U22090	SPESE PER LA GESTIONE DEI FONDI DI CUI AGLI ASSI 1, 3 E 4 (ASSE 7 POR FESR 2014/2020 - REG. CE 1303/2013; DECISIONE C (2015) 928) - QUOTA REGIONE	0,00	105.000,00	0,00	0,00	0,00	105.000,00	0,00
		COFINANZIAMENTO NAZIONALE	U22093	SPESE PER L'ATTUAZIONE DELLE ATTIVITA' DI ASSISTENZA TECNICA AL POR FESR 2014/2020 - MEDIANTE PRESTAZIONI PROFESSIONALI E SPECIALISTICHE (ASSE 7 POR FESR 2014/2020 - REG. CE 1303/2013; DECISIONE C (2015) 928) - QUOTA REGIONE	0,00	180.000,00	139.436,18	30.415,46	0,00	10.148,36	0,00

Elenco analitico delle risorse vincolate rappresentate nel prospetto del risultato di amministrazione

Natura del vincolo	Capitolo Entrata	Descrizione	Capitolo Spesa	Descrizione	Risorse vincolate al 01/01/2015 (a)	Accertamenti esercizio 2015 (b)	Impegni esercizio 2015 (c)	Fondo pluriennale vincolato del'esercizio 2015 (d)	Cancellazione dell'accertamento o eliminazione del vincolo (+) e cancellazione degli impegni (-) (e)	Risorse vincolate al 31/12/2015 (f)=(a)+(b)-(c)+(d)-(e)	Residui perenti mandati in perenzione negli esercizi precedenti e non ancora rescritti (h)
		COFINANZIAMENTO NAZIONALE	U22096	SPESA PER L'ATTUAZIONE DELLE ATTIVITA DI ASSISTENZA TECNICA AL POR FESR 2014/2020, MEDIANTE COLLABORAZIONI COORDINATE E A PROGETTO (ASSE 7 POR FESR 2014/2020; REG. CE 1303/2013; DECISIONE C (2015) 928) - QUOTA REGIONE	0,00	45.000,00	0,00	0,00	0,00	45.000,00	0,00
		COFINANZIAMENTO NAZIONALE	U22099	SPESA DI RAPPRESENTANZA, ORGANIZZAZIONE EVENTI, PUBBLICITA' E SERVIZI PER TRASFERITA PER L'ATTUAZIONE DELLE ATTIVITA DI ASSISTENZA TECNICA AL POR FESR 2014/2020 (ASSE 7 POR FESR 2014/2020; REG. CE 1303/2013; DECISIONE C (2015) 928)	0,00	45.000,00	6.337,69	4.377,39	0,00	34.294,92	0,00
		COFINANZIAMENTO NAZIONALE	U22102	SPESA PER L'ACQUISIZIONE DI SERVIZI AI FINI DELL'ATTUAZIONE DELL'ASSISTENZA TECNICA AL POR FESR 2014/2020 (ASSE 7 POR FESR 2014/2020; REG. CE 1303/2013; DECISIONE C (2015) 928) - QUOTA REGIONE	0,00	60.000,00	0,00	0,00	0,00	60.000,00	0,00
		COFINANZIAMENTO NAZIONALE	U22105	SPESA PER SERVIZI INFORMATICI AI FINI DELL'ATTUAZIONE DELL'ASSISTENZA TECNICA AL POR FESR 2014/2020 (ASSE 7 POR FESR 2014/2020; REG. CE 1303/2013; DECISIONE C (2015) 928) - QUOTA REGIONE	0,00	75.000,00	0,00	0,00	0,00	75.000,00	0,00
		COFINANZIAMENTO NAZIONALE	U22108	SPESA PER L'UTILIZZO DI BENI DI TERZI AI FINI DELL'ATTUAZIONE DELL'ASSISTENZA TECNICA AL POR FESR 2014/2020 (ASSE 7 POR FESR 2014/2020; REG. CE 1303/2013; DECISIONE C(2015)928) - QUOTA REGIONE	0,00	45.000,00	0,00	0,00	0,00	45.000,00	0,00
		COFINANZIAMENTO NAZIONALE	U22111	SPESA PER UTENZE E CANNONI AI FINI DELL'ATTUAZIONE DELL'ASSISTENZA TECNICA AL POR FESR 2014/2021 (ASSE 7 POR FESR 2014/2020; REG. CE 1303/2013; DECISIONE C (2015) 928) - QUOTA REGIONE	0,00	45.000,00	0,00	0,00	0,00	45.000,00	0,00
		COFINANZIAMENTO NAZIONALE	U22114	SPESA PER CONSULENZE AI FINI DELL'ATTUAZIONE DELL'ASSISTENZA TECNICA AL POR FESR 2014/2020 (ASSE 7 POR FESR 2014/2020; REG. CE 1303/2013; DECISIONE C(2015)928) - QUOTA REGIONE	0,00	30.000,00	1.500,00	0,00	0,00	28.500,00	0,00
		COFINANZIAMENTO NAZIONALE	U22117	SPESA PER L'ACQUISIZIONE DI ALTRI BENI DI CONSUMO AI FINI DELL'ATTUAZIONE DELL'ASSISTENZA TECNICA AL POR FESR 2014/2020 (ASSE 7 POR FESR 2014/2020; REG. CE 1303/2013; DECISIONE C(2015)928) - QUOTA REGIONE	0,00	19.812,31	0,00	0,00	0,00	19.812,31	0,00
		COFINANZIAMENTO NAZIONALE	U23102	CONTRIBUTI A IMPRESE SINGOLE O ASSOCIATE E A CONSORZI O SOC/CONSORZII PER LA CREAZIONE E LO SVILUPPO DI LABORATORI DI RICERCA NELL'AMBITO DEI DISTRETTI PRODUTTIVI (ART. 1, COMMA 880 DELLA L.27 DICEMBRE 2006 N.296; D.M. 28 DICEMBRE 2007 - D.M. 7 MAGGIO 2010) - COFINANZIAMENTO REGIONALE	0,00	0,00	0,00	0,00	-14.279,92	114.279,92	0,00

Elenco analitico delle risorse vincolate rappresentate nel prospetto del risultato di amministrazione

Natura del vincolo	Capitolo Entrata	Descrizione	Capitolo Spesa	Descrizione	Risorse vincolate al 01/01/2015 (a)	Accertamenti esercizio 2015 (b)	Impegni esercizio 2015 (c)	Fondo pluriennale vincolato del'esercizio 2015 (d)	Cancellazione dell'accertamento o eliminazione del vincolo (+) e cancellazione degli impegni (-) (e)	Risorse vincolate al 31/12/2015 (f)=(a)+(b)-(c)+(d)+(e)	Residui perenti mandati in perenzione negli esercizi precedenti e non ancora rescritti (h)
		COFINANZIAMENTO NAZIONALE	U23348	CONTRIBUTI A IMPRESE, CONSORZI DI IMPRESE E SOCIETA' CONSORTILI GESTORI DI INCUBATORI PER IL SUPPORTO ALLO SVILUPPO DI IMPRESE AD ALTO CONTENUTO TECNOLOGICO COSTITUTE DA GIOVANI IMPRENDITORI, NELL'AMBITO DEL PROGETTO "PROTAGONISTI DELLA SOCIETA' DELLA CONOSCENZA" DI CUI ALL'ACCORDO DI PROGRAMMA QUADRO IN MATERIA DI POLITICHE GIOVANI E GEO-GIOVANI EVOLUTI E CONSAPREVOLI (ACCORDO TRA IL MINISTERO DELLO SVILUPPO ECONOMICO, LA PRESIDENZA DEL CONSIGLIO DEI MINISTRI - DIPARTIMENTO PER LE POLITICHE GIOVANI E LE ATTIVITA' SPORTIVE - E LA REGIONE EMILIA-ROMAGNA DELL'11 DICEMBRE 2007)	104.599,87	0,00	0,00	0,00	-82.375,37	186.975,24	0,00
		COFINANZIAMENTO NAZIONALE	U23351	CONTRIBUTI A FAVORE DI ASSOCIAZIONI PER L'INTERVENTO "SOSTIEGNO ALLA CREAZIONE DI IMPRESA NEL SETTORE DELL'ARTIGIANATO ARTISTICO" DI CUI ALL'ACCORDO IN MATERIA DI POLITICHE GIOVANI - GEO 2 - GIOVANI EVOLUTI E CONSAPREVOLI (ART. 19, COMMA 2, D.L. 22/3/2006 CONVERTITO CON MODIFICAZIONI IN LEGGE 24/8/2006; ACCORDO TRA LA PRESIDENZA DEL CONSIGLIO DEI MINISTRI - DIPARTIMENTO DELLA GIOVENTU' E LA REGIONE EMILIA - ROMAGNA DEL 28 OTTOBRE 2011)	22.026,31	0,00	0,00	0,00	0,00	22.026,31	0,00
		COFINANZIAMENTO NAZIONALE	U23444	SPESA RISULTANTI DALL'ATTUAZIONE DELLE PROCEDURE ATTIVATE PER LA GESTIONE DELLA MISURA 1.5 DELL'ASSE 1 DEL DOCUMENTO UNICO DI PROGRAMMAZIONE OBIETTIVO 2 - 2000/2006 (L. 16 APRILE 1987 N. 183, REG. CE N. 2081/03 E 1280/09, DECISIONE N. C(2001)12797 DEL 14 NOVEMBRE 2001)	480.000,00	0,00	0,00	0,00	0,00	480.000,00	0,00
		COFINANZIAMENTO NAZIONALE	U25543	CONTRIBUTI A FAVORE DI IMPRESE PER LA RISTRUTTURAZIONE O REALIZZAZIONE DI OPERE INERENTI L'ATTUAZIONE DEL PROGETTO "TURISMO CONGRESSUALE FIERISTICO IN EMILIA ROMAGNA: LO SVILUPPO DI UN POLO DI ECCELLENZA IN ITALIA"; COFINANZIAMENTO REGIONALE (COMMA 1228 ART. 1, L. 27 DICEMBRE 2006, N.296)	76.999,23	0,00	0,00	0,00	-34.176,97	111.176,20	0,00
		COFINANZIAMENTO NAZIONALE	U25610	CONTRIBUTI A FAVORE DI IMPRESE PER L'ATTUAZIONE DEL PROGETTO "TURISMO CONGRESSUALE FIERISTICO IN EMILIA-ROMAGNA: LO SVILUPPO DI UN POLO DI ECCELLENZA IN ITALIA"; COFINANZIAMENTO REGIONALE (COMMA 1228 ART. 1, L. 27 DICEMBRE 2006, N. 296)	4.356,82	0,00	0,00	0,00	-23.054,83	27.411,65	0,00

Elenco analitico delle risorse vincolate rappresentate nel prospetto del risultato di amministrazione

Natura del vincolo	Capitolo Entrata	Descrizione	Capitolo Spesa	Descrizione	Risorse vincolate al 01/01/2015 (a)	Accertamenti esercizio 2015 (b)	Impegni esercizio 2015 (c)	Fondo pluriennale vincolato dell'esercizio 2015 (d)	Cancellazione dell'accertamento o eliminazione del vincolo (+) e cancellazione degli impegni (-) (e)	Risorse vincolate al 31/12/2015 (f)=(a)+(b)-(c)+(d)+(e)	Residui perenti mandati in perenzione negli esercizi precedenti e non ancora riscossi (h)
		COFINANZIAMENTO NAZIONALE	U25675	SPESE PER LA REALIZZAZIONE DI INTERVENTI A CARATTERE LOCALE E INTERREGIONALE PER L'ATTUAZIONE DEI PROGETTI DI SVILUPPO TURISTICO DA ATTUARSI SIA DIRETTAMENTE CHE IN COLLABORAZIONE CON SOGGETTI ESTERNI PUBBLICI O PRIVATI. COFINANZIAMENTO REGIONALE (ART. 5, COMMA 5, L. 29 MARZO 2001, N. 135 ABBROGATA; ART. 5, D.P.R. 24 LUGLIO 2007, N. 159)	135.838,00	0,00	0,00	0,00	0,00	135.838,00	0,00
		COFINANZIAMENTO NAZIONALE	U32116	CONTRIBUTI IN CONTO CAPITALE A EELL. PER LA REALIZZAZIONE DI INTERVENTI VOLTI ALLA ATTUAZIONE DEL PROGRAMMA SOLARE-TERMICO (O.D. 972/2001/SI/ANDEC DEL 21 DICEMBRE 2001) - QUOTA REGIONALE	0,00	0,00	0,00	0,00	0,00	0,00	405.286,33
		COFINANZIAMENTO NAZIONALE	U36740	INTERVENTI PER L'ATTUAZIONE DEL PROGRAMMA COMUNITARIO INTERREG III A TRASFRONTALIERO ALL'AUTORITA' DI PAGAMENTO DELLE QUOTE DI COFINANZIAMENTO REGIONALE (DEC. C/2002/4627 DEL 24/12/2002, COMPLETAMENTO DI PROGRAMMA APPROVATO A TIRANA IL 25 MAGGIO 2004).	231.699,56	0,00	0,00	0,00	0,00	231.699,56	0,00
		COFINANZIAMENTO NAZIONALE	U38207	SPESE PER L'ACQUISIZIONE DI SERVIZI PER L'ATTUAZIONE DEL PROGETTO EUROPEO DENOMINATO "AGREE -COASTAL LAGOON LONG TERM MANAGEMENT" NELL'AMBITO DEL PROGRAMMA COMUNITARIO LIFE+2013 (REG. (CE) 514/2007; CONTRATTO N. LIFE13 NAT/IT/000115 DEL 5 GIUGNO 2014). QUOTA REGIONALE	0,00	44.755,00	0,00	0,00	0,00	44.755,00	0,00
		COFINANZIAMENTO NAZIONALE	U38209	SPESE PER SERVIZI DI LAVORO FLESSIBILE PER L'ATTUAZIONE DEL PROGETTO EUROPEO DENOMINATO "AGREE-COASTAL LAGOON LONG TERM MANAGEMENT" NELL'AMBITO DEL PROGRAMMA COMUNITARIO LIFE+2013 (REG. (CE) 514/2007; CONTRATTO N. LIFE13 NAT/IT/000115 DEL 5 GIUGNO 2014 - QUOTA REGIONALE	0,00	7.500,00	0,00	0,00	0,00	7.500,00	0,00
		COFINANZIAMENTO NAZIONALE	U38223	SPESE PER LAVORO FLESSIBILE PER L'ATTUAZIONE DEL PROGETTO EUROPEO DENOMINATO "ADRI - PLAN (ADRIATIC IONIAN MARITIME SPATIAL PLANNING). CONTRATTO N.MARE/2012/125 (S12.666717) DEL 10 DICEMBRE 2013 - QUOTA REGIONALE	1.559,14	0,00	0,00	0,00	0,00	1.559,14	0,00

Elenco analitico delle risorse vincolate rappresentate nel prospetto del risultato di amministrazione

Natura del vincolo	Capitolo Entrata	Descrizione	Capitolo Spesa	Descrizione	Risorse vincolate al 01/01/2015 (a)	Accertamenti esercizio 2015 (b)	Impegni esercizio 2015 (c)	Fondo pluriennale vincolato del'esercizio 2015 (d)	Cancellazione dell'accertamento o eliminazione del vincolo (+) e cancellazione degli impegni (-) (e)	Risorse vincolate al 31/12/2015 (f)=(a)+(b)-(c)+(d)-(e)	Residui perenti mandati in perenzione negli esercizi precedenti e non ancora rescritti (h)
		COFINANZIAMENTO NAZIONALE	U38227	SPESA PER L'ACQUISIZIONE DI SERVIZI PER L'ATTUAZIONE DEL PROGETTO EUROPEO DENOMINATO LIFE RINASCITA NATURALISTIC RESTORATION FOR THE INTEGRATED HYDRAULIC-ENVIRONMENTAL SUSTAINABILITY OF THE EMILIAN CANALS', NELL'AMBITO DEL PROGRAMMA LIFE + ENVIRONMENT POLITY AND GOVERNANCE (REG.(CE) N.614/2007. CONVENZIONE DI SOVVENZIONE N.LIFE13 ENV/IT/000169 DEL 18 LUGLIO 2014 - QUOTA REGIONALE	72.499,60	0,00	0,00	0,00	0,00	72.499,60	0,00
		COFINANZIAMENTO NAZIONALE	U38229	SPESA PER L'ACQUISIZIONE DI BENI PER L'ATTUAZIONE DEL PROGETTO EUROPEO DENOMINATO LIFE RINASCITA NATURALISTIC RESTORATION FOR THE INTEGRATED HYDRAULIC-ENVIRONMENTAL SUSTAINABILITY OF THE EMILIAN CANALS', NELL'AMBITO DEL PROGRAMMA LIFE + ENVIRONMENT POLITY AND GOVERNANCE (REG.(CE) N.614/2007. CONVENZIONE DI SOVVENZIONE N.LIFE13 ENV/IT/000169 DEL 18 LUGLIO 2014 - QUOTA REGIONALE	36.907,51	0,00	0,00	0,00	0,00	36.907,51	0,00
		COFINANZIAMENTO NAZIONALE	U38231	SPESA PER LAVORO FLESSIBILE PER L'ATTUAZIONE DEL PROGETTO EUROPEO DENOMINATO LIFE RINASCITA NATURALISTIC RESTORATION FOR THE INTEGRATED HYDRAULIC-ENVIRONMENTAL SUSTAINABILITY OF THE EMILIAN CANALS', NELL'AMBITO DEL PROGRAMMA LIFE + ENVIRONMENT POLITY AND GOVERNANCE (REG.(CE) N.614/2007. CONVENZIONE DI SOVVENZIONE N.LIFE13 ENV/IT/000169 DEL 18 LUGLIO 2014 - QUOTA REGIONALE	12.648,22	0,00	0,00	0,00	0,00	12.648,22	0,00
		COFINANZIAMENTO NAZIONALE	U39408	SPESA PER LA REALIZZAZIONE DI OPERE ED INTERVENTI DI RIQUALIFICAZIONE AMBIENTALE E DI BONIFICA MONTANA PREVISTI NEL PROGETTO "LIFE RIL - RIQUALIFICAZIONE INTEGRATA IDRAULICO-AMBIENTALE DEI RII APPARTENENTI ALLA FASCE PEDEMONTANA DELL'EMILIA-ROMAGNA", NELL'AMBITO DEL PROGRAMMA COMUNITARIO LIFE PLUS ENVIRONMENT POLITY AND GOVERNANCE (REG. (CE) 614/2007. CONVENZIONE N. LIFE11 ENV/IT/248 DEL 26 SETTEMBRE 2012). QUOTA REGIONALE	19.893,50	0,00	16.773,72	0,00	0,00	3.119,78	0,00
		COFINANZIAMENTO NAZIONALE	U59087	SPESA PER L'ATTUAZIONE DEL PROGETTO "LOCAL PASS" - PROGRAMMA "PREVENZIONE E INFORMAZIONE IN MATERIA DI DROGA" (GRANT AGREEMENT JUST/2012/DPIP/AG3600 DEL 07 DICEMBRE 2012) - QUOTA REGIONALE	3.385,04	0,00	0,00	0,00	-0,01	3.385,05	0,00

Elenco analitico delle risorse vincolate rappresentate nel prospetto del risultato di amministrazione

Natura del vincolo	Capitolo Entrata	Descrizione	Capitolo Spesa	Descrizione	Risorse vincolate al 01/01/2015 (a)	Accertamenti esercizio 2015 (b)	Impegni esercizio 2015 (c)	Fondo pluriennale vincolato 2015 (d)	Cancellazione dell'accertamento o eliminazione del vincolo (+) e cancellazione degli impegni (-) (e)	Risorse vincolate al 31/12/2015 (f)=(a)+(b)-(c)+(d)-(e)	Residui perenti mandati in perenzione negli esercizi precedenti e non ancora rescritti (h)
		COFINANZIAMENTO NAZIONALE	U68111	SPESA PER CONSULENZE PER L'ATTUAZIONE DEL PROGETTO "REFERENCE SITES NETWORK FOR PREVENTION AND CARE OF FRAILTY AND CHRONIC CONDITIONS IN COMMUNITY DWELLING PERSONS OF EU COUNTRIES (SUNFRAL)" NELL'AMBITO DEL TERZO PROGRAMMA DELL'UNIONE EUROPEA PER LA SALUTE 2014-2020 (REGOLAMENTO (UE) N. 282/14 - CONTRATTO N. 664291 DEL 15/04/2015) - QUOTA REGIONALE	0,00	16.363,63	9.000,00	0,00	0,00	7.363,63	0,00
		COFINANZIAMENTO NAZIONALE	U68113	SPESA PER PRESTAZIONI PROFESSIONALI E SPECIALISTICHE PER L'ATTUAZIONE DEL PROGETTO "REFERENCE SITES NETWORK FOR PREVENTION AND CARE OF FRAILTY AND CHRONIC CONDITIONS IN COMMUNITY DWELLING PERSONS OF EU COUNTRIES (SUNFRAL)" NELL'AMBITO DEL TERZO PROGRAMMA DELL'UNIONE EUROPEA PER LA SALUTE 2014-2020 (REGOLAMENTO (UE) N. 282/14 - CONTRATTO N. 664291 DEL 15/04/2015) - QUOTA REGIONALE	0,00	2.925,60	0,00	0,00	0,00	2.925,60	0,00
		COFINANZIAMENTO NAZIONALE	U68277	CONTRIBUTI ALLE AMMINISTRAZIONI PUBBLICHE PER L'ATTUAZIONE DI PROGETTI INDIVIDUALIZZATI DI ASSISTENZA E PROGRAMMI DI PROTEZIONE SOCIALE NELL'AMBITO DEL PROGETTO REGIONALE "OLTRE LA STRADA" (ART.13, L. 11 AGOSTO 2003, N.228, D.P.R. N.237/2005; ART.18, DLGS. 286/98 E D.P.R. N.394/99) - QUOTA REGIONALE	204,35	128.094,96	124.085,72	0,00	0,00	2.213,59	0,00
		COFINANZIAMENTO NAZIONALE	U68378	SPESA PER L'ATTUAZIONE DEL PROGETTO "ROMA MATRIX" NELL'AMBITO DEL PROGRAMMA DIRITTI FONDAMENTALI E CITTADINANZA (CONVENZIONE JUST/2012/JFRA/CAG/2624 DEL 13/12/2012) - QUOTA REGIONALE	152,67	3.771,83	3.168,74	0,00	-3.608,48	4.364,24	0,00
		COFINANZIAMENTO NAZIONALE	U68382	SPESA PER L'ATTUAZIONE DEL PROGETTO "COMMUNITY PREVENTION AND EARLY PREVENTION" NELL'AMBITO DEL PROGRAMMA "PREVENTION CRIME" (CONTRATTO HOME/2011/SEC/AG/4000025/14 DEL 13 DICEMBRE 2012) - QUOTA REGIONALE	4.225,19	0,00	0,00	0,00	0,00	4.225,19	0,00
		COFINANZIAMENTO NAZIONALE	U75578	INTERVENTI PER L'ATTUAZIONE DEL PROGRAMMA DI INIZIATIVA COMUNITARIA PER LA LOTTA CONTRO LE DISCRIMINAZIONI E LE DISUGUAGLIANZE IN RELAZIONE AL MERCATO DEL LAVORO - EQUAL (L.R. 24 LUGLIO 1979, N.19 E SUCCESSIVE MODIFICHE ABROGATA: L.R. 25 NOVEMBRE 1996, N.45 ABROGATA: L.R. 27 LUGLIO 1998, N.25 ABROGATA: L.R. 30 GIUGNO 2003, N.12 E L.R. 1 AGOSTO 2005, N.17) - QUOTA REGIONALE	0,00	0,00	0,00	0,00	0,00	0,00	46.782,25

Elenco analitico delle risorse vincolate rappresentate nel prospetto del risultato di amministrazione

Natura del vincolo	Capitolo Entrata	Descrizione	Capitolo Spesa	Descrizione	Risorse vincolate al 01/01/2015 (a)	Accertamenti esercizio 2015 (b)	Impegni esercizio 2015 (c)	Fondo pluriennale vincolato dell'esercizio 2015 (d)	Cancellazione dell'accertamento o eliminazione del vincolo (+) e cancellazione degli impegni (-) (e)	Risorse vincolate al 31/12/2015 (f)=(a)+(b)-(c)+(d)-(e)	Residui perenti mandati in perenzione negli esercizi precedenti e non ancora riscossi (h)
		COFINANZIAMENTO NAZIONALE	U7599	ASSEGNAZIONE AGLI ENTI DELLE AMMINISTRAZIONI LOCALI PER INTERVENTI FINALIZZATI ALLA CRESCITA E OCCUPAZIONE: (OBIETTIVO "INVESTIMENTI A FAVORE DELLA CRESCITA E OCCUPAZIONE" - PROGRAMMA OPERATIVO REGIONALE 2014/2020 (L.R. 30 GIUGNO 2003, N.12; L.R. 1 AGOSTO 2005, N.17; DEC. C(2014) 9750 DEL 12 DICEMBRE 2014) - QUOTA REGIONE	0,00	4.500.000,00	0,00	0,00	0,00	4.500.000,00	0,00
		COFINANZIAMENTO NAZIONALE	U7560	ASSEGNAZIONE ALLE FAMIGLIE PER VOUCHER INCENTIVI E AZIONI FINALIZZATE ALLA CRESCITA E ALL'OCCUPAZIONE (OBIETTIVO "INVESTIMENTI A FAVORE DELLA CRESCITA E OCCUPAZIONE" - PROGRAMMA OPERATIVO REGIONALE 2014/2020 (L.R. 30 GIUGNO 2003, N.12; L.R. 1 AGOSTO 2005, N.17; DEC. C(2014) 9750 DEL 12 DICEMBRE 2014) - QUOTA REGIONE	0,00	150.000,00	0,00	0,00	0,00	150.000,00	0,00
		COFINANZIAMENTO NAZIONALE	U75601	ASSEGNAZIONE ALLE AUTONOMIE SCOLASTICHE PER AZIONI VOLTE ALLA CRESCITA E ALL'OCCUPAZIONE: (OBIETTIVO "INVESTIMENTI A FAVORE DELLA CRESCITA E OCCUPAZIONE" - PROGRAMMA OPERATIVO REGIONALE 2014/2020 (L.R. 30 GIUGNO 2003, N.12; L.R. 1 AGOSTO 2005, N.17; DEC. C(2014) 9750 DEL 12 DICEMBRE 2014) - QUOTA REGIONE	0,00	75.000,00	0,00	0,00	0,00	75.000,00	0,00
		COFINANZIAMENTO NAZIONALE	U75602	ASSEGNAZIONE AGLI ENTI DI FORMAZIONE, ISTITUZIONI E ASSOCIAZIONI SENZA FINI DI LUORO PER LA REALIZZAZIONE DI AZIONI VOLTE ALLA CRESCITA E L'OCCUPAZIONE (OBIETTIVO "INVESTIMENTI A FAVORE DELLA CRESCITA E OCCUPAZIONE" - PROGRAMMA OPERATIVO REGIONALE 2014/2020 (L.R. 30 GIUGNO 2003, N.12; L.R. 1 AGOSTO 2005, N.17; DEC. C(2014) 9750 DEL 12 DICEMBRE 2014) - QUOTA REGIONE	0,00	3.150.000,00	1.092.969,39	912,75	0,00	2.056.217,96	0,00
		COFINANZIAMENTO NAZIONALE	U75603	ASSEGNAZIONE ALLE IMPRESE PER LA REALIZZAZIONE DI AZIONI VOLTE ALLA CRESCITA E L'OCCUPAZIONE: (OBIETTIVO "INVESTIMENTI A FAVORE DELLA CRESCITA E OCCUPAZIONE" - PROGRAMMA OPERATIVO REGIONALE 2014/2020 (L.R. 30 GIUGNO 2003, N.12; L.R. 1 AGOSTO 2005, N.17; DEC. C(2014) 9750 DEL 12 DICEMBRE 2014) - QUOTA REGIONE	0,00	3.454.305,00	699.994,87	3.395,97	0,00	2.750.924,16	0,00



Elenco analitico delle risorse vincolate rappresentate nel prospetto del risultato di amministrazione

Natura del vincolo	Capitolo Entrata	Descrizione	Capitolo Spesa	Descrizione	Risorse vincolate al 01/01/2015 (a)	Accertamenti esercizio 2015 (b)	Impegni esercizio 2015 (c)	Fondo pluriennale vincolato dell'esercizio 2015 (d)	Cancellazione dell'accertamento o eliminazione del vincolo (+) e cancellazione degli impegni (-) (e)	Risorse vincolate al 31/12/2015 (f)=(a)+(b)-(c)-(d)+(e)	Residui perenti mandati in perenzione negli esercizi precedenti e non ancora riscossi (h)
		COFINANZIAMENTO NAZIONALE	U75604	SPESA PER ACQUISIZIONE DI SERVIZI DI RAPPRESENTANZA, ORGANIZZAZIONE EVENTI, PUBBLICITA' E SERVIZI PER TRASFERTA CONNESSI ALLE AZIONI PREVISTE DAL PROGRAMMA OPERATIVO 2014/2020 (OBIETTIVO "INVESTIMENTI A FAVORE DELLA CRESCITA E OCCUPAZIONE". - PROGRAMMA OPERATIVO REGIONALE 2014/2020 (L.R. 30 GIUGNO 2003, N.12; L.R. 1 AGOSTO 2005, N.17; DEC. C/2014) 9750 DEL 12 DICEMBRE 2014) - QUOTA REGIONE	0,00	177.600,00	2.833,93	0,00	0,00	174.766,07	0,00
		COFINANZIAMENTO NAZIONALE	U75605	SPESA PER PRESTAZIONI PROFESSIONALI E SPECIALISTICHE CONNESSE ALLE AZIONI PREVISTE DAL PROGRAMMA OPERATIVO 2014/2020 (OBIETTIVO "INVESTIMENTI A FAVORE DELLA CRESCITA E OCCUPAZIONE". - PROGRAMMA OPERATIVO REGIONALE 2014/2020 (L.R. 30 GIUGNO 2003, N.12; L.R. 1 AGOSTO 2005, N.17; DEC. C/2014) 9750 DEL 12 DICEMBRE 2014) - QUOTA REGIONE	0,00	300.000,00	73.402,78	0,00	0,00	226.597,22	0,00
		COFINANZIAMENTO NAZIONALE	U75606	SPESA PER SERVIZI INFORMATICI CONNESSI ALLE ATTIVITA' AZIONI PREVISTE DAL PROGRAMMA OPERATIVO 2014/2020 (OBIETTIVO "INVESTIMENTI A FAVORE DELLA CRESCITA E OCCUPAZIONE". - PROGRAMMA OPERATIVO REGIONALE 2014/2020 (L.R. 30 GIUGNO 2003, N.12; L.R. 1 AGOSTO 2005, N.17; DEC. C/2014) 9750 DEL 12 DICEMBRE 2014) - QUOTA REGIONE	0,00	450.000,00	0,00	0,00	0,00	450.000,00	0,00
		COFINANZIAMENTO NAZIONALE	U78334	SPESA RAPPRESENTANZA ORGANIZZAZIONE EVENTI PUBBLICITA' E SERVIZI PER TRASFERTA PER L'ATTUAZIONE DEL PROGETTO CONFLUPO "RESTORING CONNECTIVITY IN PO RIVER BASIN OPENING MIGRATORY ROUTE FOR ACIPENSER NACCARIL AND 10 FISH SPECIES IN ANNEX II NELL'AMBITO DEL PROGRAMMA COMUNITARIO LIFE+ (REG. (CE) N. 614/2007; CONTRATTO N. LIFE11/NA/IT/1188 DEL 30 OTTOBRE 2012) - QUOTA REGIONALE	0,00	12.375,00	0,00	0,00	0,00	12.375,00	0,00
		COFINANZIAMENTO NAZIONALE	U78354	SPESA PER PRESTAZIONI PROFESSIONALI E SPECIALISTICHE PER L'ATTUAZIONE DEL PROGETTO CONFLUPO "RESTORING CONNECTIVITY IN PO RIVER BASIN OPENING MIGRATORY ROUTE FOR ACIPENSER NACCARIL AND 10 FISH SPECIES IN ANNEX II NELL'AMBITO DEL PROGRAMMA COMUNITARIO LIFE+ (REG. (CE) N. 614/2007; CONTRATTO N. LIFE11/NA/IT/1188 DEL 30 OTTOBRE 2012) - QUOTA REGIONALE	10.891,50	9.733,90	0,00	0,00	0,00	20.625,00	0,00

Elenco analitico delle risorse vincolate rappresentate nel prospetto del risultato di amministrazione

Natura del vincolo	Capitolo Entrata	Descrizione	Capitolo Spesa	Descrizione	Risorse vincolate al 01/01/2015 (a)	Accertamenti esercizio 2015 (b)	Impegni esercizio 2015 (c)	Fondo pluriennale vincolato del'esercizio 2015 (d)	Cancellazione dell'accertamento o eliminazione del vincolo (+) e cancellazione degli impegni (-) (e)	Risorse vincolate al 31/12/2015 (f)=(a)+(b)-(c)-(d)+(e)	Residui perenti mandati in pertinenza negli esercizi precedenti e non ancora rescritti (h)
		COFINANZIAMENTO NAZIONALE	U78364	SPESA PER ALTRI BENI DI CONSUMO PER L'ATTUAZIONE DEL PROGETTO CLIMATE CHANGE-REDUCTION OF GREEN HOUSE GASES FROM AGRICULTURAL SYSTEM OF EMILIA-ROMAGNA- NELL'AMBITO DEL PROGRAMMA COMUNITARIO LIFE+ (REG. (CE) N. 614/2007; CONTRATTO N. LIFE12ENNV/IT000404 DEL 27 AGOSTO 2013) - QUOTA REGIONALE	52.541,66	61.687,50	0,00	0,00	0,00	114.229,16	0,00
		COFINANZIAMENTO NAZIONALE	U78366	SPESA DI RAPPRESENTANZA ORGANIZZAZIONE EVENTI PUBBLICITA' E SERVIZI PER TRASFERTA PER L'ATTUAZIONE DEL PROGETTO HELPSOIL "HELPING ENHANCED SOIL FUNCTION AND ADAPTATION TO CLIMATE CHANGE BY SUSTAINABLE CONSERVATION AGRICULTURE TECHNIQUES" NELL'AMBITO DEL PROGRAMMA COMUNITARIO LIFE+ (REG. (CE) N. 614/2007; CONTRATTO N. LIFE12ENNV/IT000578 DEL 22 LUGLIO 2013) - QUOTA REGIONALE	38.385,69	24.159,20	0,00	0,00	0,00	62.544,89	0,00
		COFINANZIAMENTO NAZIONALE	U78376	SPESA PER PRESTAZIONI PROFESSIONALI E SPECIALISTICHE PER L'ATTUAZIONE DEL PROGETTO CLIMATE CHANGE-REDUCTION OF GREEN HOUSE GASES FROM AGRICULTURAL SYSTEM OF EMILIA-ROMAGNA- NELL'AMBITO DEL PROGRAMMA COMUNITARIO LIFE+ (REG. (CE) N. 614/2007; CONTRATTO N. LIFE12ENNV/IT000404 DEL 27 AGOSTO 2013) - QUOTA REGIONALE	9.690,54	0,00	9.633,13	0,00	17,41	0,00	0,00
		COFINANZIAMENTO NAZIONALE	U78404	CONTRIBUTI IN CONTO CAPITALE A IMPRESE PRIVATE SINGOLE E ASSOCIATE PER INVESTIMENTI IN ACQUACOLTURA PESCA NELLE ACQUE INTERNE E TRASFORMAZIONE DEL COMMERCIALIZZAZIONE DEI PRODOTTI DELLA PESCA E DELL'ACQUACOLTURA - PROGRAMMA OPERATIVO FEP 2007/2013 - ASSE 2 (REG. (CE) 1198/2006; DECISIONE CE C/2007/6792) - QUOTA REGIONALE	88.795,46	13.805,15	102.600,61	0,00	0,00	0,00	0,00
		COFINANZIAMENTO NAZIONALE	U78410	SPESA PER L'ACQUISIZIONE DI BENI STRUMENTALI AI FINI DELL'ATTUAZIONE DEL PROGRAMMA OPERATIVO FEP 2007/2013 - ASSE 5 - ASSISTENZA TECNICA - (REG. (CE) 1198/2006; DECISIONE (CE) C/2007/6792) - QUOTA REGIONALE	363,36	0,00	0,00	0,00	363,36	0,00	0,00
		COFINANZIAMENTO NAZIONALE	U78435	SPESA DI RAPPRESENTANZA ORGANIZZAZIONE EVENTI PUBBLICITA' E SERVIZI PER TRASFERTA PER L'ATTUAZIONE DI INTERVENTI DI ASSISTENZA TECNICA PROGRAMMA OPERATIVO FEP 2007/2013 - ASSE 5 (REG. (CE) 1198/2006; DECISIONE (CE) C/2007/6792) - QUOTA REGIONALE	6.541,22	0,00	0,00	0,00	6.541,22	0,00	0,00

Elenco analitico delle risorse vincolate rappresentate nel prospetto del risultato di amministrazione

Natura del vincolo	Capitolo Entrata	Descrizione	Capitolo Spesa	Descrizione	Risorse vincolate al 01/01/2015 (a)	Accertamenti esercizio 2015 (b)	Impegni esercizio 2015 (c)	Fondo pluriennale vincolato del'esercizio 2015 (d)	Cancellazione dell'accertamento o eliminazione del vincolo (+) e cancellazione degli impegni (-) (e)	Risorse vincolate al 31/12/2015 (f)=(a)+(b)-(c)+(d)-(e)	Residui perenti mandati in perenzione negli esercizi precedenti e non ancora riscossi (h)
		COFINANZIAMENTO NAZIONALE	U78446	CONTRIBUTI A IMPRESE SINGOLE E ASSOCIATE PER LA REALIZZAZIONE DELL'ASSE 3: MISURE DI INTERESSE COMUNE - PROGRAMMA OPERATIVO FEP 2007/2013 ASSE 3 (REG.(CE)198/2006; DECISIONE(CE)(2007)6792) - QUOTA REGIONALE	23.205,62	0,00	21.894,12	0,00	1.311,50	0,00	0,00
		COFINANZIAMENTO NAZIONALE	U78458	CONTRIBUTI A ENTI DELLE AMMINISTRAZIONI LOCALI PER LA REALIZZAZIONE DELL'ASSE 3: MISURE DI INTERESSE COMUNE - PROGRAMMA OPERATIVO FEP 2007/2013 ASSE 3 (REG.(CE)198/2006; DECISIONE(CE)(2007)6792) - QUOTA REGIONALE	10.096,14	0,00	0,00	0,00	10.096,14	0,00	0,00
		COFINANZIAMENTO NAZIONALE	U78518	SPESA DI RAPPRESENTANZA ORGANIZZAZIONE EVENTI PUBBLICITA' E SERVIZI PER TRASFERITA PER LA REALIZZAZIONE DELL'ASSE 3: MISURE DI INTERESSE COMUNE - PROGRAMMA OPERATIVO FEP 2007/2013 ASSE 3 (REG.(CE)198/2006; DECISIONE(CE)(2007)6792) - QUOTA REGIONALE	16.788,00	0,00	0,00	0,00	16.788,00	0,00	0,00
		COFINANZIAMENTO NAZIONALE	U78602	CONTRIBUTI A IMPRESE SINGOLE E ASSOCIATE PER LA REALIZZAZIONE DELL'ASSE 1 "ADEGUAMENTO DELLA FLOTTA DA PESCA COMUNITARIA" - PROGRAMMA OPERATIVO FEP 2007/2013 - ASSE 1 (REG. (CE) 1198/2006; DECISIONE (CE) C/2007/6792) - QUOTA REGIONALE	19.557,00	105.021,00	124.578,00	0,00	0,00	0,00	0,00
		COFINANZIAMENTO NAZIONALE	U78612	TRASFERIMENTO ALLE PROVINCE DI FERRARA E DI RIMINI - QUALI CAPOFLA DEI GRUPPI DI AZIONE COSTIERA ATTUATORI PER LA REALIZZAZIONE DEGLI INTERVENTI DELL'ASSE 4 - SVILUPPO SOSTENIBILE DELLE ZONE DI PESCA - PROGRAMMA OPERATIVO FEP 2007/2013 ASSE 4 (REG. (CE) 1198/2006; DECISIONE (CE) C/2007/6792) - QUOTA REGIONALE	82.100,01	31.439,33	113.539,34	0,00	0,00	0,00	0,00
		<b>Totale vincoli da trasferimenti</b>			<b>728.943.485,81</b>	<b>416.144.509,11</b>	<b>519.097.127,76</b>	<b>66.855.760,28</b>	<b>-10.098.075,03</b>	<b>568.233.161,91</b>	<b>140.042.854,82</b>
Vincoli formati e attribuiti dall'ente	E00003	AVANZO DI AMMINISTRAZIONE:	U30640	CONTRIBUTI A EEL PER LA REALIZZAZIONE DI OPERE DI MANUTENZIONE, RESTAURO E RISANAMENTO CONSERVATIVO DI EDIFICI E LUOGHI DI INTERESSE STORICO (ART. 2, LETT. A), B), C), D), F), G), I), L.R. 15 LUGLIO 2002, N.16)	2.880.000,00	0,00	137.153,25	2.742.846,75	0,00	0,00	359.172,58
	E00003	AVANZO DI AMMINISTRAZIONE:	U30646	CONTRIBUTI A COMUNI PER L'ACQUISIZIONE DI OPERE INCONGRUE E REALIZZAZIONE DI INTERVENTI DI RIPRISTINO (ART. 11, COMMA 3, LETT. A) E B), L.R. 15 LUGLIO 2002, N.16)	1.500.000,00	0,00	0,00	1.385.000,00	-176.072,62	291.072,62	240.655,71
	E00003	AVANZO DI AMMINISTRAZIONE:	U31110	CONTRIBUTI IN CONTRO CAPITALE PER LA REALIZZAZIONE DEGLI INTERVENTI RICOMPRESI NEI PROGRAMMI DI RIQUALIFICAZIONE URBANA (ART. 8 COMMA 1-9IS, COMMA 2 LETT B) E COMMI 3 E 4 DELL'AL.R. 3 LUGLIO 1998, N.19).	6.251.767,69	0,00	4.915.658,41	1.336.109,28	0,00	0,00	943.129,68
					174						

Elenco analitico delle risorse vincolate rappresentate nel prospetto del risultato di amministrazione

Natura del vincolo	Capitolo Entrata	Descrizione	Capitolo Spesa	Descrizione	Risorse vincolate al 01/01/2015 (a)	Accertamenti esercizio 2015 (b)	Impegni esercizio 2015 (c)	Fondo pluriennale vincolato dell'esercizio 2015 (d)	Cancellazione dell'accertamento o eliminazione del vincolo (+) e cancellazione degli impegni (-) (e)	Risorse vincolate al 31/12/2015 (f)=(a)+(b)-(c)-(d)-(e)	Residui perenni mandati in perenzione negli esercizi precedenti e non ancora riscossi (h)
E00003	AVANZO DI AMMINISTRAZIONE:	U51708	ASSEGNAZIONI A FAVORE DELLE AZIENDE SANITARIE REGIONALI, A GARANZIA DELL'EQUILIBRIO ECONOMICO-FINANZIARIO E A FINANZIAMENTO DELLE PRESTAZIONI REGIONALI AGGIUNTIVE RISPETTO AI LIVELLI ESSENZIALI DI ASSISTENZA (EXTRA-LEA)	0,00	0,00	0,00	0,00	0,00	0,00	0,00	1.977.287,30
E00003	AVANZO DI AMMINISTRAZIONE:	U66355	FONDI ACCANTONATI DI RISORSE TRASFERITE ALLA REGIONE AVENTI DESTINAZIONE SPECIFICA	7.269.503,84	0,00	0,00	0,00	0,00	0,00	7.269.503,84	0,00
E00003	AVANZO DI AMMINISTRAZIONE:	U66357	FONDI ACCANTONATI DI RISORSE TRASFERITE ALLA REGIONE AVENTI DESTINAZIONE SPECIFICA MEZZI STATALI	84.986.325,76	0,00	0,00	0,00	0,00	0,00	84.986.325,76	0,00
E00003	AVANZO DI AMMINISTRAZIONE:	U66922	REGOLARIZZAZIONE DI FONDI PER CONGUAGLI ALLO STATO	92.313.321,51	0,00	40.347.287,97	0,00	0,00	0,00	51.966.033,54	0,00
E00003	AVANZO DI AMMINISTRAZIONE:	U66940	REGOLARIZZAZIONE DI FONDI - ALTRE PARTITE	258.557.034,22	0,00	0,00	0,00	0,00	0,00	258.557.034,22	0,00
E00003	AVANZO DI AMMINISTRAZIONE:	U66945	REGOLAZIONI DEBITORIE -PARTITE VARIE	54.557.889,94	0,00	0,00	0,00	0,00	0,00	54.557.889,94	0,00
E04605	INTROITI DERIVANTI DALLA QUOTA INTEGRATIVA PARI AL 10% DELL'OBBLAZIONE AI FINI DELLA DEFINIZIONE DEGLI ILECCITI EDILIZI (ART.31 L.R. 21 OTTOBRE 2004, N.23).	U30582	SPESA PER IL RIMBORSO TOTALE O PARZIALE DELLE SOMME INDEBITAMENTE VERSATE A TITOLO DI QUOTA INTEGRATIVA DELL'OBBLAZIONE CORRISPOSTA AI FINI DELLA DEFINIZIONE DEGLI ILECCITI EDILIZI (ART.41-BIS, L.R. 21 OTTOBRE 2004, N.23)	31.285,79	0,00	26.165,62	0,00	0,00	0,00	5.120,17	0,00
E04605	INTROITI DERIVANTI DALLA QUOTA INTEGRATIVA PARI AL 10% DELL'OBBLAZIONE AI FINI DELLA DEFINIZIONE DEGLI ILECCITI EDILIZI (ART.31 L.R. 21 OTTOBRE 2004, N.23).	U30584	CONTRIBUTI AD EELL PER LA RIQUALIFICAZIONE DEI LUOGHI SOGGETTI A INTERVENTI DI DEMOLIZIONE DI OPERE ABUSIVE (ART. 6, COMMA 2, LETTI E BIS) E ART. 31 DELLA L.R. 21 OTTOBRE 2004, N.23).	3.418.291,41	6.849,04	0,00	0,00	0,00	0,00	3.425.140,45	0,00
E48061	TRASFERIMENTO DA COMUNI DELLA QUOTA DELLE SOMME DOVUTE DAI TITOLARI DI AUTORIZZAZIONI ALLESTRAZIONE DI MATERIALI DI CANA E DI MINIERA (ART. 12 L.R. 18 LUGLIO 1991 N. 17.; ART. 146 L.R. 21 APRILE 1999 N. 3)	U9402	SPESA IN CONTO CAPITALE PER L'ISTRUZIONE E LA REALIZZAZIONE DEL CANTASIO DELLE ATTIVITA' ESTRATTIVE. (ART. 28, L.R. 18 LUGLIO 1991, N.17)	126.240,89	103.547,79	0,00	0,00	0,00	0,00	229.788,68	24.100,01
E48062	ENTRATE DERIVANTI DA AUTORIZZAZIONI ALLESTRAZIONE DI MATERIALI PER INTERVENTI DI SISTEMAZIONE IDRALICA EDI RINATURALLIZZAZIONE DEI CORSI D'ACQUA IN AREE DEMANIALI (ARTT.2 E 12 L.R. 18 LUGLIO 1991 N. 17)	U9307	SPESA PER INTERVENTI PUBBLICI DI DIFESA E SISTEMAZIONE IDRALICA E AMBIENTALE (ART.2, L.R. 13 MAGGIO 1993, N.23).	891.635,76	3.723,00	818.525,50	0,00	0,00	0,00	76.833,26	0,00

Elenco analitico delle risorse vincolate rappresentate nel prospetto del risultato di amministrazione

Natura del vincolo	Capitolo Entrata	Descrizione	Capitolo Spesa	Descrizione	Risorse vincolate al 01/01/2015 (a)	Accertamenti esercizio 2015 (b)	Impegni esercizio 2015 (c)	Fondo pluriennale vincolato del'esercizio 2015 (d)	Cancellazione dell'accertamento o eliminazione del vincolo (+) e cancellazione degli impegni (-) (e)	Risorse vincolate al 31/12/2015 (f)=(a)+(b)-(c)+(d)-(e)	Residui perenti mandati in perenzione negli esercizi precedenti e non ancora riscossi (h)
E48062		ENTRATE DERIVANTI DA AUTORIZZAZIONI ALLESTRAZIONE DI MATERIALI PER INTERVENTI DI SISTEMAZIONE IDRAULICA E DI RINATURAZIONE DEI CORSI D'ACQUA IN AREE DEMANIALI (ARTT.2 E 12 L.R. 18 LUGLIO 1991 N. 17)	U39398	SPESA PER ATTIVITA' DI PIANIFICAZIONE, CONTROLLO, STUDIO, RICERCA E SPERIMENTAZIONE IN MATERIA DI ATTIVITA' ESTRATTIVE NONCHE' IN MATERIA DI DIFESA DEL SUOLO E DELLA COSTA, PER QUANTO IN CONNESSIONE CON LE ATTIVITA' ESTRATTIVE (ARTT. 12, COMMA 3 E 28, L.R. 18 LUGLIO 1991, N.17; ARTT. 146, COMMA 5, L.R. 21 APRILE 1999, N.3)	250.000,00	0,00	0,00	0,00	0,00	250.000,00	0,00
E48062		ENTRATE DERIVANTI DA AUTORIZZAZIONI ALL'ESTRAZIONE DI MATERIALI PER INTERVENTI DI SISTEMAZIONE IDRAULICA EDI RINATURAZIONE DEI CORSI D'ACQUA IN AREE DEMANIALI (ARTT.2 E 12 L.R. 18 LUGLIO 1991 N. 17)	U39400	SPESA PER INTERVENTI DI RISANAMENTO, RIPRISTINO, VALORIZZAZIONE E RINATURAZIONE AMBIENTALE E PAESISTICA PRIORITYRAMENTE DELLE AREE INTERESSATE IN MATERIA DI ATTIVITA' ESTRATTIVE NONCHE' IN MATERIA DI DIFESA DEL SUOLO E DELLA COSTA, PER QUANTO IN CONNESSIONE CON LE ATTIVITA' ESTRATTIVE (ARTT. 12, COMMA 3 E 28, L.R. 18 LUGLIO 1991, N.17; ARTT. 146, COMMA 5, L.R. 21 APRILE 1999, N.3)	452.795,73	0,00	0,00	0,00	0,00	452.795,73	24.098,54
<b>Totale vincoli formalmente attribuiti dall'ente</b>					<b>513.539.384,54</b>	<b>144.119,83</b>	<b>46.244.790,75</b>	<b>5.453.956,03</b>	<b>-176.072,62</b>	<b>462.120.830,21</b>	<b>3.569.041,82</b>
Altri vincoli - residui passivi parenti di risorse regionali			U03860	CONTRIBUTI IN CAPITALE A COMUNI, PROVINCE E LORO ASSOCIAZIONI PER LA REALIZZAZIONE DI OPERE DI RILEVANTE INTERESSE REGIONALE FINANZATE CON MULTII CONCETTI DALLA CASSA DD. PP (ARTT. 10, 4° E 5° COMMA D.L. N.55 DEL 2 MARZO 1987, DECAUUTO PER MANCATA CONVERSIONE L.29 OTTOBRE 1987 N.40 DI FONDIRURA DI LAVORO TEMPORANEO PREVISTI DA ART. 2 DEL CONL 14 SETTEMBRE 2000.	0,00	0,00	0,00	0,00	0,00	0,00	146.703,34
			U23935	FONDO UNICO REGIONALE PER LE ATTIVITA' PRODUTTIVE INDUSTRIALI, CONTRIBUTI PER LA REALIZZAZIONE DEI PROGETTI DI SVILUPPO DELLE ATTIVITA' PRODUTTIVE (ART. 53, IN ATTUAZIONE ART. 64, COMMA 5, LETTERA D) E ART. 64 COMMA 3, DELLA L.R. 21 APRILE 1999, N.3) (PTAPI 1999-2001, MISURA 5.1 E PTAPI 2003-2005, MISURA 6.1)	0,00	0,00	0,00	0,00	0,00	0,00	136.020,00
			U30925	STRAORDINARIO ALLARCIDIOCESI DI RAVENNA-CERIVA PER INTERVENTI DI SALVAGUARDIA DELLA CHIESA DI SANTA GIUSTINA DI RAVENNA (ART. 24, L.R. 26 LUGLIO 2007, N.13)	0,00	0,00	0,00	0,00	0,00	0,00	180.000,00

Elenco analitico delle risorse vincolate rappresentate nel prospetto del risultato di amministrazione

Natura del vincolo	Capitolo Entrata	Descrizione	Capitolo Spesa	Descrizione	Risorse vincolate al 01/01/2015 (a)	Accertamenti esercizio 2015 (b)	Impegni esercizio 2015 (c)	Fondo pluriennale vincolato 2015 (d)	Cancellazione dell'accertamento o eliminazione del vincolo (+) e cancellazione degli impegni (-) (e)	Risorse vincolate al 31/12/2015 (f)=(a)+(b)-(c)+(d)-(e)	Residui periti mandati in perenzione negli esercizi precedenti e non ancora rescritti (h)
	U39045	SPESA PER L'AFFIDAMENTO DEGLI INCARICHI PER LA SICUREZZA NEI CANTIERI AI SENSI DELL'ART. 3, COMMI 3 E 4 DLCS 14 AGOSTO 1996, N.494.	0,00		0,00	0,00	0,00	0,00	0,00	0,00	5.603,36
	U43260	CONTRIBUTI AGLI ESERCENTI IL TRASPORTO PUBBLICO PER INVESTIMENTI IN INFRASTRUTTURE, SISTEMI TECNOLOGICI E MEZZI DI TRASPORTO (ART.31, COMMA 2, LETT. C), ART. 34, COMMA 1, LETT. A) E COMMA 6 LETT. B) E C), L.R. 2 OTTOBRE 1998, N.30).	0,00		0,00	0,00	0,00	0,00	0,00	0,00	141.179,94
	U68202	FONDO REGIONALE PER IL SERVIZIO CIVILE. CONTRIBUTI AGLI ENTI LOCALI FINALIZZATI ALLA PROMOZIONE DEL SERVIZIO CIVILE REGIONALE. ALLA RICERCA E SPERIMENTAZIONE DI FORME DI DIFESA CIVILE NON VIOLENTA (ART.9, COMMI 5 E 6, L.R.20 OTTOBRE 2003, N.20)	0,00		0,00	0,00	0,00	0,00	0,00	0,00	18.290,84
	U68234	CONTRIBUTI PER L'ATTIVITA' DI SOCCORSO ED OPERE DI ASSISTENZA A FAVORE DI POPOLAZIONI COLPITE DA CALAMITA', CONFLITTI ARMATI, SITUAZIONI DI DENUTRIZIONE E CARENZE IGIENICO-SANITARIE E A RISTABILIRE DIGNITOSI CONDIZIONI DI VITA (ART.1, COMMA 3 LETT.A), B) E C), L.R. 2 APRILE 1996, N.5).	0,00		0,00	0,00	0,00	0,00	0,00	0,00	5.200,00
	U71530	FINALIZZATI ALL'ORGANIZZAZIONE DI SPECIALI MANIFESTAZIONI CULTURALI E PROGETTI DI RICERCA STORICA PER LE CELEBRAZIONI SEL SESSANTESIMO ANNIVERSARIO DELLA RESISTENZA E DELLA LIBERAZIONE (L.R. 12 NOVEMBRE 2003, N.23)	0,00		0,00	0,00	0,00	0,00	0,00	0,00	14.500,00
	U02698	CONTRIBUTI A ENTI LOCALI PER INVESTIMENTI VOLTI ALLA QUALIFICAZIONE DEI CORPI DI POLIZIA LOCALE (ART. 15, COMMA 1, LETT. B) L.R. 4 DICEMBRE 2003, N.24)	0,00		0,00	0,00	0,00	0,00	0,00	0,00	256.300,09
	U02701	CONTRIBUTI A PUBBLICHE AMMINISTRAZIONI PER SPESE DI INVESTIMENTO RIVOLTE ALLA REALIZZAZIONE DI INTERVENTI DI RILEVO REGIONALE NEL CAMPO DELLA SICUREZZA (ART. 6, L.R. 4 DICEMBRE 2003, N.24)	0,00		0,00	0,00	0,00	0,00	0,00	0,00	14.370,12
	U02717	CONTRIBUTI A PUBBLICHE AMMINISTRAZIONI PER SPESE CORRENTI RIVOLTE ALLA REALIZZAZIONE DI INTERVENTI DI RILEVO REGIONALE NEL CAMPO DELLA SICUREZZA (ART. 6, L.R. 4 DICEMBRE 2003, N.24)	0,00		0,00	0,00	0,00	0,00	0,00	0,00	37.479,17
	U02746	CONTRIBUTI A ISTITUZIONI SOCIALI PER INTERVENTI DI COOPERAZIONE INTERNAZIONALE CON I PAESI IN VIA DI SVILUPPO E COLLABORAZIONE ISTITUZIONALE CON I PAESI IN VIA DI SVILUPPO E IN VIA DI TRANSIZIONE (ART. 5, COMMA 1, LETT. A) E ART. 6, COMMA 2 LETT. B) L.R. 24 GIUGNO 2002, N.12)	0,00		0,00	0,00	0,00	0,00	0,00	0,00	51.699,40

Elenco analitico delle risorse vincolate rappresentate nel prospetto del risultato di amministrazione

Natura del vincolo	Capitolo Entrata	Descrizione	Capitolo Spesa	Descrizione	Risorse vincolate al 01/01/2015 (a)	Accertamenti esercizio 2015 (b)	Impegni esercizio 2015 (c)	Fondo pluriennale vincolato dell'esercizio 2015 (d)	Cancellazione dell'accertamento o eliminazione del vincolo (+) e cancellazione degli impegni (-) (e)	Risorse vincolate al 31/12/2015 (f)=(a)+(b)-(c)+(d)-(e)	Residui perenti mandati in perenzione negli esercizi precedenti e non ancora riscossi (h)
	U02750	SPESA PER INTERVENTI DI COOPERAZIONE INTERNAZIONALE CON I PAESI IN VIA DI SVILUPPO E COLLABORAZIONE ISTITUZIONALE CON I PAESI IN VIA DI SVILUPPO E IN VIA DI TRANSIZIONE (ART.5, COMMA 1, LETT.A) E ART.8, L.R. 24 GIUGNO 2002, N.12).			0,00	0,00	0,00	0,00	0,00	0,00	185.336,02
	U02752	CONTRIBUTI A ENTI DELLE AMMINISTRAZIONI LOCALI PER INTERVENTI DI COOPERAZIONE INTERNAZIONALE CON I PAESI IN VIA DI SVILUPPO E COLLABORAZIONE ISTITUZIONALE CON I PAESI IN VIA DI SVILUPPO E IN VIA DI TRANSIZIONE (ART.5, COMMA 1, LETT.A) E ART. 6 COMMA 2, LETT.B), L.R. 24 GIUGNO 2002, N.12).			0,00	0,00	0,00	0,00	0,00	0,00	78.942,12
	U02756	SPESA PER INIZIATIVE DI EDUCAZIONE ALLO SVILUPPO, CULTURALI, DI RICERCA E DI SENSIBILIZZAZIONE AI PRINCIPI DELLA PACE E DELL'INTERCULTURALITA' (ART.5, COMMA 1, LETT.C) E ART.8, L.R. 24 GIUGNO 2002, N.12).			0,00	0,00	0,00	0,00	0,00	0,00	18.182,58
	U02760	SPESA PER L'ORGANIZZAZIONE E GLI STRUMENTI DI SUPPORTO PER LA COLLABORAZIONE CON ENTI TERRITORIALI INTERNI AD ALTRO STATO (ART. 5, COMMA 2 LETT. B) DELLA L.R. 24 MARZO 2004, N.6)			0,00	0,00	0,00	0,00	0,00	0,00	98.000,00
	U02773	CONTRIBUTI A ENTI LOCALI PER LA QUALIFICAZIONE DEI CORPI DI POLIZIA LOCALE (ART.15, COMMA 1, LETT. B), L.R. 4 DICEMBRE 2003, N.24)			0,00	0,00	0,00	0,00	0,00	0,00	1.320,00
	U02775	CONTRIBUTI A ENTI LOCALI PER INVESTIMENTI RELATIVI ALL'ISTITUZIONE DEI CORPI DI POLIZIA LOCALE (ART. 15, COMMA 1, LETT. A), L.R. 4 DICEMBRE 2003, N.24)			0,00	0,00	0,00	0,00	0,00	0,00	129.500,00
	U03455	FONDO REGIONALE PER LA MONTAGNA, TRASFERIMENTI ALLE COMUNITA' MONTANE E AD ALTRE FORME ASSOCIATIVE DI COMUNI MONTANI PER IL FINANZIAMENTO DI INTERVENTI PER LO SVILUPPO DELLE ZONE MONTANE (ART.11, COMMA 1, LETT.A), ABRIGGATO; ART. 1, COMMA 5 BIS E ART. 8, COMMA 2, LETT. B) E COMMA 3, L.R. 20 GENNAIO 2004, N.2)			0,00	0,00	0,00	0,00	0,00	0,00	83.371,50
	U03458	FONDO SPECIALE PER LA MONTAGNA, FINANZIAMENTI ALLE COMUNITA' MONTANE O AD ALTRE FORME ASSOCIATIVE DEGLI ENTI LOCALI PER LA REALIZZAZIONE DI OPERE PUBBLICHE PREVISTE NEGLI ACCORDI QUADRO PER LO SVILUPPO DELLE ZONE MONTANE (ART. 8, L.R. 20 GENNAIO 2004, N.2)			0,00	0,00	0,00	0,00	0,00	0,00	324.957,82
	U03887	SERVIZI INFORMATICI E DI TELECOMUNICAZIONI NELL'AMBITO DEL PIANO TELEMATICO REGIONALE (L.R. 24 MAGGIO 2004, N.11)			0,00	0,00	0,00	0,00	0,00	0,00	433.026,47

Elenco analitico delle risorse vincolate rappresentate nel prospetto del risultato di amministrazione

Natura del vincolo	Capitolo Entrata	Descrizione	Capitolo Spesa	Descrizione	Risorse vincolate al 01/01/2015 (a)	Accertamenti esercizio 2015 (b)	Impegni esercizio 2015 (c)	Fondo pluriennale vincolato dell'esercizio 2015 (d)	Cancellazione dell'accertamento o eliminazione del vincolo (+) e cancellazione degli impegni (-) (e)	Risorse vincolate al 31/12/2015 (f)=(a)+(b)-(c)+(d)-(e)	Residui perenti mandati in perenzione negli esercizi precedenti e non ancora riscossi (h)
	U03889	SPESA IN CONTO CAPITALE PER LA REALIZZAZIONE DELLE MAN (METROPOLITAN AREA NETWORK) (L.R. 24 MAGGIO 2004, N.11)	0,00		0,00	0,00	0,00	0,00	0,00	0,00	250.915,56
	U03902	SPESA PER SERVIZI INFORMATICI E DI TELECOMUNICAZIONI (L.R. 24 MAGGIO 2004, N.11)	0,00		0,00	0,00	0,00	0,00	0,00	0,00	9.724,80
	U03937	SPESA DI INVESTIMENTO NELL'AMBITO DEL PIANO TELEMATICO REGIONALE (L.R. 24 MAGGIO 2004, N.11)	0,00		0,00	0,00	0,00	0,00	0,00	0,00	7.646.295,02
	U04200	SPESA PER L'ACQUISTO DI SERVIZI PER FORMAZIONE E ADDESTRAMENTO DEL PERSONALE REGIONALE	0,00		0,00	0,00	0,00	0,00	0,00	0,00	12.706,86
	U04280	FITTI PASSIVI - SPESA OBBLIGATORIE	0,00		0,00	0,00	0,00	0,00	0,00	0,00	3.512,43
	U04298	SPESA PER ALTRE ASSICURAZIONI - SPESA OBBLIGATORIE	0,00		0,00	0,00	0,00	0,00	0,00	0,00	286,30
	U04300	SPESA PER ASSICURAZIONI CONTRO I DANNI - SPESA OBBLIGATORIE	0,00		0,00	0,00	0,00	0,00	0,00	0,00	6.276,82
	U04318	SPESA PER VOLONTARI, GLI OBIETTORI DI COSCIENZA E SERVIZIO CIVILE DI REGIONALI (L.8 LUGLIO 1986, N.230, L.6 MARZO 2001, N.64; D.LGS. 5 APRILE 2002, N.77; L.R. 20 OTTOBRE 2003, N.20)	0,00		0,00	0,00	0,00	0,00	0,00	0,00	144,00
	U04343	INTERVENTI PER IL MIGLIORAMENTO DELLA SICUREZZA E SALUTE DEI LAVORATORI SUI LUOGHI DI LAVORO (D.LGS. 9 APRILE 2008, N.81)	0,00		0,00	0,00	0,00	0,00	0,00	0,00	621,43
	U04345	MANUTENZIONE STRAORDINARIA SUL PATRIMONIO DISPONIBILE E INDISPONIBILE (L.R. 25 FEBBRAIO 2000, N.10).	0,00		0,00	0,00	0,00	0,00	0,00	0,00	1.144,95
	U04350	MANUTENZIONE ORDINARIA SUL PATRIMONIO DISPONIBILE E INDISPONIBILE (L.R. 25 FEBBRAIO 2000, N.10).	0,00		0,00	0,00	0,00	0,00	0,00	0,00	13.984,03
	U04352	MANUTENZIONE ORDINARIA SU IMMOBILI ASSIUNTINI,LOCAZIONE	0,00		0,00	0,00	0,00	0,00	0,00	0,00	12.067,52
	U04380	SPESA PER UTENZE E CANONI - SPESA OBBLIGATORIE	0,00		0,00	0,00	0,00	0,00	0,00	0,00	3.761,89
	U04380	SPESA PER SERVIZI POSTALI, SPEDIZIONI E ALTRI SERVIZI AMMINISTRATIVI - SPESA OBBLIGATORIE	0,00		0,00	0,00	0,00	0,00	0,00	0,00	2.040,07
	U04430	SPESA PER L'ATTIVITA' DI COMUNICAZIONE DELLA REGIONE EMILIA-ROMAGNA E PER IL SOSTEGNO DEL SISTEMA DELL'INFORMAZIONE (ARTT.5, COMMA 1, 7, 10, 11, 13 L.R. 20 OTTOBRE 1992, N.39).	0,00		0,00	0,00	0,00	0,00	0,00	0,00	19.013,85
	U04480	SPESA PER L'ACQUISIZIONE DI SERVIZI FINALIZZATI ALL'ORGANIZZAZIONE O ALLA PARTECIPAZIONE A CONGRESSI, CONVEGNI E MANIFESTAZIONI VARIE DI RAPPRESENTANZA (ART.8, L.R. 2 MAGGIO 1985, N.17 E ART.18, L.R. 28 APRILE 1986, N.10)	0,00		0,00	0,00	0,00	0,00	0,00	0,00	2.775,50



Elenco analitico delle risorse vincolate rappresentate nel prospetto del risultato di amministrazione

Natura del vincolo	Capitolo Entrata	Descrizione	Capitolo Spesa	Descrizione	Risorse vincolate al 01/01/2015 (a)	Accertamenti esercizio 2015 (b)	Impegni esercizio 2015 (c)	Fondo pluriennale vincolato del'esercizio 2015 (d)	Cancellazione dell'accertamento o eliminazione del vincolo (+) e cancellazione degli impegni (-) (e)	Risorse vincolate al 31/12/2015 (f)=(a)+(b)-(c)+(d)-(e)	Residui perenti mandati in perenzione negli esercizi precedenti e non ancora riscossi (h)
	U04485	CONTRIBUTI DELL'AMMINISTRAZIONE PUBBLICA LOCALE PER INIZIATIVE RELATIVE ALLA ORGANIZZAZIONE DI CONVEGNI, CONGRESSI, MANIFESTAZIONI DI INTERESSE PER LA REGIONE (ART.8, L.R. 2 MAGGIO 1985, N.17 E ART.8, L.R. 28 APRILE 1986, N.10).		AD ENTI RELATIVE ALLA ORGANIZZAZIONE DI CONVEGNI, CONGRESSI, MANIFESTAZIONI DI INTERESSE PER LA REGIONE (ART. 8, L.R. 2 MAGGIO 1985, N.17 E ART. 8, L.R. 28 APRILE 1986, N.10)	0,00	0,00	0,00	0,00	0,00	0,00	10.600,00
	U04489	CONTRIBUTI AD ENTI E ISTITUZIONI PRIVATE PER INIZIATIVE RELATIVE ALLA ORGANIZZAZIONE DI CONVEGNI, CONGRESSI, MANIFESTAZIONI DI INTERESSE PER LA REGIONE (ART. 8, L.R. 2 MAGGIO 1985, N.17 E ART. 8, L.R. 28 APRILE 1986, N.10)		PER INIZIATIVE RELATIVE ALLA ORGANIZZAZIONE DI CONVEGNI, CONGRESSI, MANIFESTAZIONI DI INTERESSE PER LA REGIONE (ART. 8, L.R. 2 MAGGIO 1985, N.17 E ART. 8, L.R. 28 APRILE 1986, N.10)	0,00	0,00	0,00	0,00	0,00	0,00	500,00
	U13022	SPESE PER LE INIZIATIVE DI PROMOZIONE ECONOMICA DEI PRODOTTI AGRICOLI E ALIMENTARI (ART.5, L.R. 21 MARZO 1985, N.16).		SPESE PER LE INIZIATIVE DI PROMOZIONE ECONOMICA DEI PRODOTTI AGRICOLI E ALIMENTARI (ART.5, L.R. 21 MARZO 1985, N.16)	0,00	0,00	0,00	0,00	0,00	0,00	47.600,00
	U14070	INTERVENTI PER LA FORESTAZIONE ED IL MIGLIORAMENTO AGRO-SILVO-PASTORALE DEL PATRIMONIO FORESTALE REGIONALE NONCHE PER LA ESECUZIONE DI OPERE DI SISTEMAZIONE IDRALICA E FORESTALE (ART.2, L.R. 24 GENNAIO 1975, N.6).		INTERVENTI PER LA FORESTAZIONE ED IL MIGLIORAMENTO AGRO-SILVO-PASTORALE DEL PATRIMONIO FORESTALE REGIONALE NONCHE PER LA ESECUZIONE DI OPERE DI SISTEMAZIONE IDRALICA E FORESTALE (ART.2, L.R. 24 GENNAIO 1975, N.6)	0,00	0,00	0,00	0,00	0,00	0,00	12.961,78
	U14425	SPESE PER LA MANUTENZIONE STRAORDINARIA DEL PATRIMONIO FORESTALE REGIONALE - ATTIVITA' EX A.R.F. - (L.R. 29 MARZO 1983, N.17).		SPESE PER LA MANUTENZIONE STRAORDINARIA DEL PATRIMONIO FORESTALE REGIONALE - ATTIVITA' EX A.R.F. - (L.R. 29 MARZO 1983, N.17)	0,00	0,00	0,00	0,00	0,00	0,00	104.000,00
	U14427	SPESE PER LA MANUTENZIONE STRAORDINARIA DEL PATRIMONIO FORESTALE REGIONALE E DELLE STRUTTURE ADIBITE A VIVAI FORESTALI IN GESTIONE ALLA REGIONE - ATTIVITA' EX A.R.F. - (L.R. 29 MARZO 1983, N.17)		SPESE PER LA MANUTENZIONE STRAORDINARIA DEL PATRIMONIO FORESTALE REGIONALE E DELLE STRUTTURE ADIBITE A VIVAI FORESTALI IN GESTIONE ALLA REGIONE - ATTIVITA' EX A.R.F. - (L.R. 29 MARZO 1983, N.17)	0,00	0,00	0,00	0,00	0,00	0,00	370.000,00
	U14560	CONTRIBUTI PER LA REDAZIONE DEI PIANI ECONOMICI E DI ASSESTAMENTO A NORMA DELL'ART. 10 DELLA L.R. 4 SETTEMBRE 1981, N.30		CONTRIBUTI PER LA REDAZIONE DEI PIANI ECONOMICI E DI ASSESTAMENTO A NORMA DELL'ART. 10 DELLA L.R. 4 SETTEMBRE 1981, N.30	0,00	0,00	0,00	0,00	0,00	0,00	26.076,76
	U18332	SPESE PER OPERE ED INTERVENTI DI BONIFICA E DI IRRIGAZIONE (ART.28, COMMA 2, LETT.A), L.R. 2 AGOSTO 1984, N.42)		SPESE PER OPERE ED INTERVENTI DI BONIFICA E DI IRRIGAZIONE (ART.28, COMMA 2, LETT.A), L.R. 2 AGOSTO 1984, N.42)	0,00	0,00	0,00	0,00	0,00	0,00	917.716,06
	U18400	SPESE PER IL RIPRISTINO DELLE OPERE PUBBLICHE DI BONIFICA DANNEGGIATE DA ECCEZIONALI AVVERSITA' ATMOSFERICHE E PER L'IMMEDIATO INTERVENTO (ART.4 COMMA 3 L.25/6/70, N.364; ARTT.66 E 70 DEL D.P.R. 24/7/77, N.616; ART.26, LETT.E), L.R. 2 AGOSTO 1984, N.42)		SPESE PER IL RIPRISTINO DELLE OPERE PUBBLICHE DI BONIFICA DANNEGGIATE DA ECCEZIONALI AVVERSITA' ATMOSFERICHE E PER L'IMMEDIATO INTERVENTO (ART.4 COMMA 3 L.25/6/70, N.364; ARTT.66 E 70 DEL D.P.R. 24/7/77, N.616; ART.26, LETT.E), L.R. 2 AGOSTO 1984, N.42)	0,00	0,00	0,00	0,00	0,00	0,00	363.518,47

Elenco analitico delle risorse vincolate rappresentate nel prospetto del risultato di amministrazione

Natura del vincolo	Capitolo Entrata	Descrizione	Capitolo Spesa	Descrizione	Risorse vincolate al 01/01/2015 (a)	Accertamenti esercizio 2015 (b)	Impegni esercizio 2015 (c)	Fondo pluriennale vincolato del'esercizio 2015 (d)	Cancellazione dell'accertamento o eliminazione del vincolo (+) e cancellazione degli impegni (-) (e)	Risorse vincolate al 31/12/2015 (f)=(a)+(b)-(c)+(d)-(e)	Residui perenti mandati in perenzione negli esercizi precedenti e non ancora resolti (h)
	U21088	CONTRIBUTI AGLI ENTI DELLE AMMINISTRAZIONI LOCALI, PER LA REALIZZAZIONE DI SISTEMI TECNOLOGICI PER IL MIGLIORAMENTO DEL RENDIMENTO ENERGETICO NONCHE' PER LA REALIZZAZIONE DI IMPIANTI CHE UTILIZZANO FONTI RINNOVABILI O ASSIMILATE DI ENERGIA. PRESSO GLI EDIFICI PUBBLICI (ART. 2, COMMA 2, LETT. ALL R. 23 DICEMBRE 2004, N.29)			0,00	0,00	0,00	0,00	0,00	0,00	9.393.985,38
	U22210	CONTRIBUTI PER L'ACQUISIZIONE DELLE AREE E LA REALIZZAZIONE DELL'OPERE DI URBANIZZAZIONE PRIMARIA E SECONDARIA AI FINI DELLA LOCALIZZAZIONE DI IMPIANTI PRODUTTIVI PREVISTI NEI PROGRAMMI D'AREA (L.R. 19 AGOSTO 1998, N.30)			0,00	0,00	0,00	0,00	0,00	0,00	664.351,41
	U2298	CONTRIBUTI A ENTI LOCALI TERRITORIALI PER L'ALESTIMENTO E IL POTENZIAMENTO DELLE AREE DI INSEDIAMENTO DELLE IMPRESE ARTIGIANE E LA REALIZZAZIONE DI INFRASTRUTTURE DI RETI NONCHE' DI CENTRI INTEGRATI DI SERVIZIO (ART. 14, L.R. 9 FEBBRAIO 2010, N.1)			0,00	0,00	0,00	0,00	0,00	0,00	627.545,81
	U23007	CONTRIBUTI A FAVORE DI PMI E DI IMPRESE ARTIGIANE PER FAVORIRE PERCORSI INTEGRATI DI INTERNAZIONALIZZAZIONE (ARTT. 54, 55 E 61, L.R. 21 APRILE 1998, N.3; PROGRAMMA REGIONALE ATTIVITA' PRODUTTIVE)			0,00	0,00	0,00	0,00	0,00	0,00	1.237.040,68
	U23028	FONDO UNICO REGIONALE PER LE ATTIVITA' PRODUTTIVE, REALIZZAZIONE E ACQUISIZIONE DI STRUTTURE E INFRASTRUTTURE PER LO SVILUPPO DI INIZIATIVE ATTIVITA' DI RICERCA INNOVAZIONE E TRASFERIMENTO TECNOLOGICO DI INTERESSE PUBBLICO. (ART. 1, COMMA 1 E ART. 7, COMMA 1 BIS, L.R. 14 MAGGIO 2002, N.7)			0,00	0,00	0,00	0,00	0,00	0,00	60.883,66
	U24410	CONTRIBUTI PER STUDI, PROGETTAZIONI, RICERCHE APPLICATE E SPERIMENTAZIONI PER LO SVILUPPO E LA VALORIZZAZIONE DELLE ATTIVITA' TIPOICHE (ART. 2, LETTERA F) DELLA L.R. 14 FEBBRAIO 1979, N.3)			0,00	0,00	0,00	0,00	0,00	0,00	88.207,50
	U25517	CONFERIMENTO AI CONSORZIATI E COOPERATIVE DI GARANZIA DI UN FONDO FINALIZZATO ALLA CONCESSIONE DI CONTRIBUTI IN CONTO INTERESSI ATTUALIZZATI AI SOCI OPERANTI NEL SETTORE TURISTICO (ART. 12, COMMA 2 E ART. 13, L.R. 23 DICEMBRE 2002, N.40)			0,00	0,00	0,00	0,00	0,00	0,00	1.407.120,41
	U25523	CONTRIBUTO STRAORDINARIO AI COMUNI DI CUI ALLA LEGGE 3 AGOSTO 2009, N.117, PER PROGETTI IN MATERIA DI TURISMO, RIQUALIFICAZIONE COMMERCIALE E DEL TERRITORIO (L.R. 4 NOVEMBRE 2009, N.17)			0,00	0,00	0,00	0,00	0,00	0,00	77.074,90

Elenco analitico delle risorse vincolate rappresentate nel prospetto del risultato di amministrazione

Natura del vincolo	Capitolo Entrata	Descrizione	Capitolo Spesa	Descrizione	Risorse vincolate al 01/01/2015 (a)	Accertamenti esercizio 2015 (b)	Impegni esercizio 2015 (c)	Fondo pluriennale vincolato 2015 (d)	Cancellazione dell'accertamento o eliminazione del vincolo (+) e cancellazione degli impegni (-) (e)	Risorse vincolate al 31/12/2015 (f)=(a)+(b)-(c)+(d)-(e)	Residui perenni mandati in perenzione negli esercizi precedenti e non ancora rescritti (h)
	U25525	CONTRIBUTI IN C/CAPITALE AD AMMINISTRAZIONI PUBBLICHE PER LA REALIZZAZIONE E LA RISTRUTTURAZIONE DI OPERE INERENTI L'ATTIVITA' TURISTICA (ART. 11, COMMA 2, L.R. 23 DICEMBRE 2002, N.40)			0,00	0,00	0,00	0,00	0,00	0,00	171.618,50
	U25536	TRASFERIMENTI ALLE PROVINCE PER LA CONCESSIONE DI CONTRIBUTI IN CONTO CAPITALE PER LA REALIZZAZIONE E RISTRUTTURAZIONE DI OPERE INERENTI L'ATTIVITA' TURISTICA (ARTI. 5, 6, 7, 8 E 9, L.R. 23 DICEMBRE 2002 N.40)			0,00	0,00	0,00	0,00	0,00	0,00	2.430.024,69
	U25572	CONTRIBUTI IN CONTO CAPITALE PER INTERVENTI RELATIVI A SISTEMAZIONE, REVISIONE, INNOVAZIONE, AMMODERNAMENTO ED AL MIGLIORAMENTO DEI LIVELLI DI SICUREZZA DI PISTE DA SCI E IMPIANTI A FUNE (ART. 8, L.R. 1 AGOSTO 2002, N.17)			0,00	0,00	0,00	0,00	0,00	0,00	299.610,88
	U25780	CONTRIBUTI A EELL. PER INTERVENTI DI SISTEMAZIONE DELLE AREE INTERESSATE DA IMPIANTI DI RISALITA E PISTE DI DISCESA E PER LA REVISIONE DEGLI IMPIANTI A FUNE (ART. 8, L.R. 1 AGOSTO 2002, N.17)			0,00	0,00	0,00	0,00	0,00	0,00	563.813,99
	U27000	CONCESSIONE DI CONTRIBUTI IN CAPITALE AGLI ENTI GESTORI PER LA PROGETTAZIONE, COSTRUZIONE, AMPLIAMENTO, TRASFERIMENTO E RISTRUTTURAZIONE DEI MERCATI E DEI CENTRI AGRO-ALIMENTARI ALL'INGROSSO (ART.1, LETT A), L.R. 24 APRILE 1995, N.47)			0,00	0,00	0,00	0,00	0,00	0,00	637.398,48
	U27704	CONTRIBUTI PER LA REDAZIONE DI PROGETTI PER LA RIQUALIFICAZIONE E LA VALORIZZAZIONE DI AREE COMMERCIALI E PER LA PROMOZIONE E ATTIVAZIONE DI "CENTRI COMMERCIALI NATURALI" (ART.3, COMMA. 3, LETT. A) E 1BIS) L.R. 10 DICEMBRE 1997, N.41)			0,00	0,00	0,00	0,00	0,00	0,00	228.773,21
	U27706	CONTRIBUTI PER IL TRAMITE DELLE PROVINCE, AI SOGGETTI DI CUI ALLE LETT A), A BIS), D) E G) DEL COMMA 1 DELL'ART. 5 DELLA L.R. 4/97 PER L'ASSISTENZA TECNICA, FINALIZZATA ALLA PROGETTAZIONE E ALLA REALIZZAZIONE DELL'INNOVAZIONE TECNOLOGICA E ORGANIZZATIVA. (ART. 11, L.R. 10 DICEMBRE 1997, N.41)			0,00	0,00	0,00	0,00	0,00	0,00	45.000,00
	U27718	CONTRIBUTI IN CONTO CAPITALE AGLI ENTI LOCALI PER LA RIQUALIFICAZIONE DI AREE COMMERCIALI E MERCATALI (ART.3, COMMA 3, LETT. B), C) E L) DELLA L.R. 10 DICEMBRE 1997, N.41)			0,00	0,00	0,00	0,00	0,00	0,00	1.993.960,44
	U30080	SPESA PER LO SVOLGIMENTO DI ATTIVITA' DI MONITORAGGIO E ASSISTENZA IN MATERIA DI OPERE E LAVORI PUBBLICI E DI SERVIZI (ART. 159 COMMI 1 E 2, L.R. 21 APRILE 1998, N.3).			0,00	0,00	0,00	0,00	0,00	0,00	10.000,00

Elenco analitico delle risorse vincolate rappresentate nel prospetto del risultato di amministrazione

Natura del vincolo	Capitolo Entrata	Descrizione	Capitolo Spesa	Descrizione	Risorse vincolate al 01/01/2015 (a)	Accertamenti esercizio 2015 (b)	Impegni esercizio 2015 (c)	Fondo pluriennale vincolato dell'esercizio 2015 (d)	Cancellazione dell'accertamento o eliminazione del vincolo (+) e cancellazione degli impegni (-) (e)	Risorse vincolate al 31/12/2015 (f)=(a)+(b)-(c)+(d)-(e)	Residui perenti mandati in perenzione negli esercizi precedenti e non ancora riscossi (h)
	U30531	CONTRIBUTI A FAVORE DI AMMINISTRAZIONI PUBBLICHE LOCALI			0,00	0,00	0,00	0,00	0,00	0,00	330.000,00
		COMMITTENTI DI LAVORI EDILI CHE AFFIDANO L'ESECUZIONE AD IMPRESE CHE SVOLGONO LA LORO ATTIVITA' SECONDO PRINCIPI DI RESPONSABILITA' SOCIALE (ART. 7 L.R. 2 MARZO 2009 N.2).									
	U30533	CONTRIBUTI A FAVORE DI IMPRESE COMMITTENTI DI LAVORI EDILI CHE AFFIDANO L'ESECUZIONE AD IMPRESE CHE SVOLGONO LA LORO ATTIVITA' SECONDO PRINCIPI DI RESPONSABILITA' SOCIALE (ART. 7 L.R. 2 MARZO 2009 N.2).			0,00	0,00	0,00	0,00	0,00	0,00	516.750,00
	U30553	CONTRIBUTI AI PROVINCE, UNIONI DI COMUNI E NUOVE COMUNITA' MONTANE PER FAVORIRE LA FORMAZIONE DI STRUMENTI DI PIANIFICAZIONE TERRITORIALE E URBANISTICA NONCHE' PER L'ADEGUAMENTO DEI PTCP (ART.49, COMMI 1,2 E 3, L.R. 24 MARZO 2000, N.20).			0,00	0,00	0,00	0,00	0,00	0,00	566.188,50
	U30885	CONTRIBUTI AI COMUNI PER OPERE DI RESTAURO SCIENTIFICO E RISANAMENTO PUBBLICO (ARTT.4 E 5, L.R. 16 FEBBRAIO 1989, N.6 ABRROGATA E ART. 12, L.R. 15 LUGLIO 2002, N.16 E ART.12 L. 24 DICEMBRE 1993, N.537).			0,00	0,00	0,00	0,00	0,00	0,00	100.827,17
	U30890	CONTRIBUTI PER OPERE DI RESTAURO SCIENTIFICO SU BENI DI CARATTERE ARTISTICO O STORICO DI PROPRIETA' DI ENTI ECCLASIASTICI, DI PRIVATI CITTADINI E DI ENTI MORALI (ART. 6, L.R. 16 FEBBRAIO 1989, N.6 E ART.12, L. 24 DICEMBRE 1993, N.537).			0,00	0,00	0,00	0,00	0,00	0,00	62.408,18
	U3116	CONTRIBUTI IN CONTO CAPITALE AI COMUNI PER LA REALIZZAZIONE DEL "PROGRAMMA DI RIQUALIFICAZIONE URBANA PER AL OGGI A CANONE SOSTENIBILE": QUOTA REGIONALE (ARTT.7 E 8, L.R. 3, LUGLIO 1998, N.19 E D.M. 26 MARZO 2009)			0,00	0,00	0,00	0,00	0,00	0,00	2.564.446,11
	U32020	CONTRIBUTI IN CONTO CAPITALE A EELL PER LA REALIZZAZIONE DEGLI INTERVENTI NEL SETTORE DELLE POLITICHE ABITATIVE PER LO SVILUPPO DEL PATRIMONIO ERP DEGLI ENTI. (ARTT. 8 E 11, L.R. 8 AGOSTO 2001, N.24).			0,00	0,00	0,00	0,00	0,00	0,00	849.996,39
	U32045	CONTRIBUTI IN CONTO CAPITALE PER LA REALIZZAZIONE DI INTERVENTI DI EDILIZIA SOVVENZIONATA, EDILIZIA IN LOCAZIONE A TERMINE E PERMANENTE, CONTRIBUTI PER L'ACQUISTO, IL RECUPERO E LA COSTRUZIONE DELL'ABITAZIONE PRINCIPALE (L.R. 8 AGOSTO 2001, N.24).			0,00	0,00	0,00	0,00	0,00	0,00	348.609,40

Elenco analitico delle risorse vincolate rappresentate nel prospetto del risultato di amministrazione

Natura del vincolo	Capitolo Entrata	Descrizione	Capitolo Spesa	Descrizione	Risorse vincolate al 01/01/2015 (a)	Accertamenti esercizio 2015 (b)	Impegni esercizio 2015 (c)	Fondo pluriennale vincolato dell'esercizio 2015 (d)	Cancellazione dell'accertamento o eliminazione del vincolo (+) e cancellazione degli impegni (-) (e)	Risorse vincolate al 31/12/2015 (f)=(a)+(b)-(c)+(d)-(e)	Residui perenti mandati in perenzione negli esercizi precedenti e non ancora riscossi (h)
	U32097	CONTRIBUTI IN CONTO CAPITALE AI COMUNI PER LA REALIZZAZIONE DEL PROGRAMMA INNOVATIVO IN AMBITO URBANO DENOMINATO "CONTRATTI DI QUARTIERE II" (LEGG. 8 FEBBRAIO 2001, N.21, D.M. DELLE INFRASTRUTTURE E TRASPORTI 27 DICEMBRE 2001, D.M. DELLE INFRASTRUTTURE E TRASPORTI 30 DICEMBRE 2002) QUOTA DI FINANZIAMENTO REGIONALE			0,00	0,00	0,00	0,00	0,00	0,00	3.332.955,55
	U35305	CONTRIBUTI IN CAPITALE A FAVORE DI COMUNI PER L'ESECUZIONE DI OPERE ACQUEDOTTISTICHE E FOGNARIE (ART.3, COMMA 2, L.R. 16 NOVEMBRE 1976, N.47)			0,00	0,00	0,00	0,00	0,00	0,00	887.044,00
	U36186	SPESA PER ACQUISIZIONE DI SOTTIVANE E SVILUPPO APPLICAZIONI INFORMATICHE FINALIZZATE AL MONITORAGGIO E ALLA CONTABILITA' DEI LAVORI PUBBLICI (DLGS. 12 APRILE 2006, N.163)			0,00	0,00	0,00	0,00	0,00	0,00	3.383,38
	U37032	CONTRIBUTI ALL'ARPA PER LA REALIZZAZIONE DI ATTIVITA' E PROGETTI SPECIFICI COMMISSIONATI DALLA REGIONE (ART.21, COMMA 1 LETT.C), L.R. 19 APRILE 1995, N.44)			0,00	0,00	0,00	0,00	0,00	0,00	27.400,00
	U37374	FINANZIAMENTI A FAVORE DEI SOGGETTI PUBBLICI ATTUATORI DI INTERVENTI DI MESSA IN SICUREZZA, BONIFICA E RIPRISTINO AMBIENTALE DELLE AREE PUBBLICHE O SOGGETTE AD USO PUBBLICO (ART.196, COMMA 1, LETT.C), DLGS. 152 DEL 3 APRILE 2006)			0,00	0,00	0,00	0,00	0,00	0,00	324.308,47
	U38030	CONTRIBUTI PER SPESE D'INVESTIMENTO FINALIZZATE AL RECUPERO ED ALLA VALORIZZAZIONE DELLE RISORSE AMBIENTALI DEL TERRITORIO DEL DELTA DEL PO (L.R. 2 APRILE 1988, N.11 ARROGATA; ART.13, L.R. 2 LUGLIO 1988, N.27; ART.13, COMMA 3, LETT.A) E ART.61, COMMA 1, LETT.C), L.R. 17 FEBBRAIO 2005, N.6)			0,00	0,00	0,00	0,00	0,00	0,00	164.720,00
	U38090	CONTRIBUTI PER SPESE D'INVESTIMENTO FINALIZZATE AL RECUPERO ED ALLA VALORIZZAZIONE DELLE RISORSE AMBIENTALI (ART.35, COMMI 2 E 4, L.R. 2 APRILE 1988, N.11 ARROGATA, ART.13, COMMA 3, LETT. A) E ART.61, COMMA 1, LETT. C), L.R. 17 FEBBRAIO 2005, N.6)			0,00	0,00	0,00	0,00	0,00	0,00	516.513,12
	U39189	SPESA PER RILEVI TOPOGRAFICI, AERO-FOTOGRAMMETRICI, BATIMETRICI E ARCHEOLOGICI, BONIFICHE BELLICHE E RILEVAMENTI TELEVISIVI (CONDOTTE), INDAGINI (GEOGNOSTICHE, GEOFISICHE, PROVE DI LABORATORIO, ANALISI SEDIMENTI E FANGHI), MISURE DI PORTATA E DI TRASPORTO SOLIDO FINALIZZATI ALLA DIFESA DEL SUOLO E DELLA COSTA (L.R. 6 LUGLIO 1974, N.27)			0,00	0,00	0,00	0,00	0,00	0,00	8.199,11

Elenco analitico delle risorse vincolate rappresentate nel prospetto del risultato di amministrazione

Natura del vincolo	Capitolo Entrata	Descrizione	Capitolo Spesa	Descrizione	Risorse vincolate al 01/01/2015 (a)	Accertamenti esercizio 2015 (b)	Impegni esercizio 2015 (c)	Fondo pluriennale vincolato del'esercizio 2015 (d)	Cancellazione dell'accertamento o eliminazione del vincolo (+) e cancellazione degli impegni (-) (e)	Risorse vincolate al 31/12/2015 (f)=(a)+(b)-(c)+(d)-(e)	Residui perenti mandati in perenzione negli esercizi precedenti e non ancora riscossi (h)
	U39220	INTERVENTI DI SISTEMAZIONE IDROGRAFICA SUPERFICIALE E RELATIVA MANUTENZIONE (L.R. 6 LUGLIO 1974, N.27).			0,00	0,00	0,00	0,00	0,00	0,00	91.069,98
	U39455	SEPE PER LA REALIZZAZIONE DI INDAGINI GEOGNOSTICHE E RILEVI DI TERRENO PER LA REDAZIONE DELLE PERIMETRAZIONI DEGLI ABITATI DA CONSOLIDARE E DA DELOCALIZZARE (ART. 25, L.R. 14 APRILE 2004, N.7).			0,00	0,00	0,00	0,00	0,00	0,00	12.538,54
	U41102	INTERVENTI PER IL POTENZIAMENTO FUNZIONALE DELLA NAVIGABILITA' DEL PORTOCANALE E PER IL MIGLIORAMENTO DELL'ACCESSIBILITA' DEL PORTO DI RAVENNA CON PARTICOLARE RIFERIMENTO ALL'ESCAVAZIONE E ALL'APPROFONDIMENTO DEI FONDALI (L.R. 24 FEBBRAIO 1995, N.9).			0,00	0,00	0,00	0,00	0,00	0,00	2.206.637,68
	U41290	SEPE PER ACQUISTO, MANUTENZIONE E RIPARAZIONE DI MEZZI EFFOSSORI E DI SERVIZIO E MANUTENZIONE ORDINARIA E STRAORDINARIA DEI PORTI, COMPRESO IL MANTENIMENTO DI IDONEI FONDALI (ART. 9, LETT. C) E D), L.R. 27 APRILE 1976, N.19 COME MODIFICATA DALLA L.R. 9 MARZO 1983, N.11).			0,00	0,00	0,00	0,00	0,00	0,00	52.493,00
	U41997	SEPE PER INVESTIMENTI IN MATERIA DI NAVIGAZIONE INTERNA (ART. 37, L.R. 23 LUGLIO 2009, N.9).			0,00	0,00	0,00	0,00	0,00	0,00	1.825.834,05
	U43025	SEPE PER BENI DI CONSUMO PER L'AGGIORNAMENTO DEL PIANO REGIONALE DEI TRASPORTI (ARTT. 3 E SEGG. DELLA L.R. 1 DICEMBRE 1979, N.45 - ABRROGATA, E SUCCESSIVE MODIFICHE; ART. 5, L.R. 2 OTTOBRE 1998, N.30).			0,00	0,00	0,00	0,00	0,00	0,00	25.000,00
	U43027	CONTRIBUTI PER LA PROGETTAZIONE DI OPERE IN ATTUAZIONE DEL PRIT E PER LE VALUTAZIONI DI TIPO TERRITORIALE E AMBIENTALE CONNESSE CON LA LORO REALIZZAZIONE (L.R. 5 SETTEMBRE 1989, N.31 - ABRROGATA; ART. 31, COMMA 2, LETTERA D) E E) ART. 34, COMMA 2 L.R. 2 OTTOBRE 1998, N.30).			0,00	0,00	0,00	0,00	0,00	0,00	5.000,00
	U43029	CONTRIBUTI AGLI EE.LL. PER LA PROGETTAZIONE DI OPERE IN ATTUAZIONE DEL PRIT E PER LE VALUTAZIONI DI TIPO TERRITORIALE E AMBIENTALE CONNESSE CON LA LORO REALIZZAZIONE (ART. 31, COMMA 2, LETTERA E) L.R. OTTOBRE 1989, N.30).			0,00	0,00	0,00	0,00	0,00	0,00	170.664,00
	U43221	CONTRIBUTI A COMUNI E PROVINCE PER INTERVENTI VOLTI ALLA RIORGANIZZAZIONE E QUALIFICAZIONE DELLA MOBILITA' URBANA (ART. 2, COMMA 2, L.R. 8 APRILE 1994, N.15 - ABRROGATA, COME MODIFICATA DALLA L.R. 23 OTTOBRE 1998, N.39 - ABRROGATA; ART. 46, L.R. 2 OTTOBRE 1998, N.30).			0,00	0,00	0,00	0,00	0,00	0,00	1.933.312,54

Elenco analitico delle risorse vincolate rappresentate nel prospetto del risultato di amministrazione

Natura del vincolo	Capitolo Entrata	Descrizione	Capitolo Spesa	Descrizione	Risorse vincolate al 01/01/2015 (a)	Accertamenti esercizio 2015 (b)	Impegni esercizio 2015 (c)	Fondo pluriennale vincolato dell'esercizio 2015 (d)	Cancellazione dell'accertamento o eliminazione del vincolo (+) e cancellazione degli impegni (-) (e)	Risorse vincolate al 31/12/2015 (f)=(a)+(b)-(c)+(d)-(e)	Residui perenti mandati in perenzione negli esercizi precedenti e non ancora rescritti (h)
	U43270	CONTRIBUTI AGLI ENTI LOCALI PER INVESTIMENTI IN INFRASTRUTTURE, SISTEMI TECNOLOGICI E MEZZI DI TRASPORTO (ART. 31, COMMA 2, LETT. D), ART. 34, COMMA 1, LETT. A) E COMMA 6, LETT. A) L.R. 2 OTTOBRE 1998, N.30).	0,00		0,00	0,00	0,00	0,00	0,00	0,00	3.589.006,22
	U43654	INTERVENTI DI MANUTENZIONE STRAORDINARIA E RINNOVO DEGLI IMPIANTI E DEL MATERIALE ROTABILE DI PROPRIETA' REGIONALE (ARTT. 32 BIS E 34, COMMA 4 E COMMA 6 LETT. C BIS), L.R. 2 OTTOBRE 1998, N.30).	0,00		0,00	0,00	0,00	0,00	0,00	0,00	558.500,76
	U43702	CONTRIBUTI ALLE IMPRESE LOGISTICHE E FERROVIARIE PER LA REALIZZAZIONE DI SERVIZI AGGIUNTIVI DI TRASPORTO FERROVIARIO DI MERO (ARTT. 34 L.R. 4 NOVEMBRE 2009, N.15 ABRUZZA)	0,00		0,00	0,00	0,00	0,00	0,00	0,00	1.228.786,78
	U45177	FINANZIAMENTI A PROVINCE PER OPERE VOLTE ALLA SISTEMAZIONE DELLA VIABILITA' PROVINCIALE DI INTERESSE REGIONALE, RESESI NECESSARIE A SEGUITO DI EVENTI ECCEZIONALI O CALAMITOSI(ART. 167, COMMA 2, LETT. O), L.R. 21 APRILE 1998, N.3 E SUCCESSIVE MODIFICHE)	0,00		0,00	0,00	0,00	0,00	0,00	0,00	1.586.492,28
	U45184	FINANZIAMENTI A PROVINCE PER RIQUALIFICAZIONE, AMMODERNAMENTO, SVILUPPO E GRANDE INFRASTRUTTURAZIONE DELLA RETE VIARIA DI INTERESSE REGIONALE E MANUTENZIONE STRAORDINARIA(ART. 167, COMMA 2, LETT. A) E B), L.R. 21 APRILE 1998, N.3 E SUCCESSIVE MODIFICHE)	0,00		0,00	0,00	0,00	0,00	0,00	0,00	2.380.000,00
	U45186	CONTRIBUTI IN CONTO CAPITALE A ENTI DELLE AMMINISTRAZIONI LOCALI PER INTERVENTI DI MANUTENZIONE STRAORDINARIA, ADEGUAMENTO E PER LA REALIZZAZIONE DI NUOVE INFRASTRUTTURE STRADALI PREVISTI NEL DOCUMENTO UNICO DI PROGRAMMAZIONE DUB)	0,00		0,00	0,00	0,00	0,00	0,00	0,00	90.000,00
	U45194	SPESA PER CREAZIONE E MANUTENZIONE STRAORDINARIA CENTRALI DI RILEVAZIONE ED ELABORAZIONE DATI, CATASTO, STRADE, RILEVAZIONI DEL TRAFICO, ATTIVITA' DI MONITORAGGIO SULL'INCIDENTALITA' E SULLE CONDIZIONI DI UTILIZZAZIONE DELLE STRADE (ART. 167, COMMA 2, LETT. B BIS), B TER), E) ED F), L.R. 21 APRILE 1998, N.3)	0,00		0,00	0,00	0,00	0,00	0,00	0,00	107.336,63

Elenco analitico delle risorse vincolate rappresentate nel prospetto del risultato di amministrazione

Natura del vincolo	Capitolo Entrata	Descrizione	Capitolo Spesa	Descrizione	Risorse vincolate al 01/01/2015 (a)	Accertamenti esercizio 2015 (b)	Impegni esercizio 2015 (c)	Fondo pluriennale vincolato dell'esercizio 2015 (d)	Cancellazione dell'accertamento o eliminazione del vincolo (+) e cancellazione degli impegni (-) (e)	Risorse vincolate al 31/12/2015 (f)=(a)+(b)-(c)+(d)-(e)	Residui perenti mandati in perenzione negli esercizi precedenti e non ancora rescritti (h)
	U46110	SPESA PER LA REALIZZAZIONE DI SISTEMI DI CONTROLLO INTEGRATI SULL'EFFICIENZA DELLE INFRASTRUTTURE E SUL COMPORTAMENTO DELL'UTENZA NONCHE' PER LA PREDISPOSIZIONE DI SISTEMI INFORMATIVI PER IL MIGLIORAMENTO DELLE CONDIZIONI DI MOBILITA' E DELLA SICUREZZA (ART. 4, LETT. B) E C) L.R. 20 LUGLIO 1982, N.30).	0,00		0,00	0,00	0,00	0,00	0,00	0,00	41.061,51
	U46125	CONTRIBUTI PER LA REALIZZAZIONE DI INTERVENTI SULLA PIATTAFORMA STRADALE IDONEI A REGOLARE LA VELOCITA', MIGLIORARE LA FUNZIONALITA' DELLA INFRASTRUTTURA E SPECIALIZZARNE L'UTILIZZO IN FUNZIONE DELLE DIVERSE COMPONENTI DI TRAFFICO (ART. 7, LETT. A) E C), L.R. 20 LUGLIO 1982, N.30).	0,00		0,00	0,00	0,00	0,00	0,00	0,00	4.263,87
	U47111	CONTRIBUTI A FAVORE DI ENTI LOCALI CHE PARTECIPANO ALLE ATTIVITA' DEL SISTEMA REGIONALE DI PROTEZIONE CIVILE, PER L'ACQUISTO DI ATTREZZATURE E PER LA REALIZZAZIONE, LA RISTRUTTURAZIONE E L'ALLESTIMENTO DI STRUTTURE DI PROTEZIONE CIVILE (ART. 16 BIS, L.R. 19 APRILE 1995, N.45 ABROGATA E ART. 25, COMMA 1, L.R. 7 FEBBRAIO 2005, N.1).	0,00		0,00	0,00	0,00	0,00	0,00	0,00	96.000,00
	U48050	SPESA PER LAVORI DI URGENZA E SOMMA URGENZA IN CASO DI PUBBLICHE CALAMITA' IN MATERIA DI DIFESA DEL SUOLO E DELLA COSTA DI COMPETENZA REGIONALE (DLGS. 12 APRILE 1948, N.1010 DLGS. 12 APRILE 2006, N.163; ARTT. 175 E 176, D.P.R. 5 OTTOBRE 2010, N. 207).	0,00		0,00	0,00	0,00	0,00	0,00	0,00	27.302,93
	U48248	CONTRIBUTO STRAORDINARIO AL COMUNE DI CORNIGLIO (PR), PER LA REALIZZAZIONE DI OPERE PUBBLICHE DI COLLEGAMENTO TRA L'ABITATO DI CORNIGLIO CARPILOUOGO E LA VARIETA' PROVINCIALE, AD INTEGRAZIONE DEGLI INTERVENTI STRAORDINARI CONSEGUENTI AGLI EVENTI FRANOSI DEL PERIODO DICEMBRE 1995- GENNAIO 1996 (ART. 22, L.R. 29 DICEMBRE 2006, N.20; ART. 27, L.R. 21 DICEMBRE 2007, N.24 E ART. 29, L.R. 22 DICEMBRE 2009, N.24).	0,00		0,00	0,00	0,00	0,00	0,00	0,00	54.414,02
	U48274	RITULLIZZO DI QUOTE REGIONALI PER INTERVENTI PUBBLICI PER FAR FRONTE A DANNI CAUSATI DA EVENTI CALAMITOSI E A SITUAZIONI DI RICONOSCITO RISCHIO IDROGEOLOGICO E SISMICO (ART. 20, L.R. 29 LUGLIO 2008, N.12)	0,00		0,00	0,00	0,00	0,00	0,00	0,00	28.490,07
	U51914	CONTRIBUTI A FAVORE DELLE AZIENDE SANITARIE PER L'ESECUZIONE DI VERIFICHE TECNICHE DI VULNERABILITA' SISMICA DELLE STRUTTURE SANITARIE (ART. 33, L.R. 22 DICEMBRE 2009, N.24).	0,00		0,00	0,00	0,00	0,00	0,00	0,00	1.394.400,03



Elenco analitico delle risorse vincolate rappresentate nel prospetto del risultato di amministrazione

Natura del vincolo	Capitolo Entrata	Descrizione	Capitolo Spesa	Descrizione	Risorse vincolate al 01/01/2015 (a)	Accertamenti esercizio 2015 (b)	Impegni esercizio 2015 (c)	Fondo pluriennale vincolato dell'esercizio 2015 (d)	Cancellazione dell'accertamento o eliminazione del vincolo (+) e cancellazione degli impegni (-) (e)	Risorse vincolate al 31/12/2015 (f)=(a)+(b)-(c)+(d)-(e)	Residui perenti mandati in pertinenza negli esercizi precedenti e non ancora riscossi (h)
	U57100	FONDO SOCIALE REGIONALE. SPESE PER ACQUISTO DI SERVIZI (ART. 47, COMMA 1, LETT. A); L.R. 12 MARZO 2003 N.2).			0,00	0,00	0,00	0,00	0,00	0,00	34.000,00
	U57150	FONDO SOCIALE REGIONALE. QUOTA PARTE DESTINATA AI COMUNI SINGOLI E LORO FORME ASSOCIATIVE E ALLE AUSL PER IL SOSTEGNO DELLE ATTIVITA' DI CUI ALL'ART. 47, COMMA 2, L.R. 12 MARZO 2003, N.2.			0,00	0,00	0,00	0,00	0,00	0,00	18.600,00
	U57154	FONDO SOCIALE REGIONALE. QUOTA PARTE DESTINATA ALLE ISTITUZIONI SOCIALI PRIVATE SENZA SCOPO DI LUCRO PER IL SOSTEGNO DELLE ATTIVITA' DI CUI ALL'ART. 47, COMMA 2, L.R. 12 MARZO 2003, N.2.			0,00	0,00	0,00	0,00	0,00	0,00	7.500,00
	U57200	FONDO SOCIALE REGIONALE. CONTRIBUTI AGLI ENTI LOCALI E LORO FORME ASSOCIATIVE E ALLE AZIENDE USL, PER LA COSTRUZIONE, RISTRUTTURAZIONE ED ACQUISTO DI IMMOBILI DESTINATI O DA DESTINARE A STRUTTURE DEDICATE ALL'INFANZIA E AI MINORI (ART. 48, L.R.12 MARZO 2003, N.2).			0,00	0,00	0,00	0,00	0,00	0,00	471.890,84
	U57690	CONTRIBUTI IN C/CAPITALE A COMUNI PER L'ACQUISTO E LA REALIZZAZIONE DI INFRASTRUTTURE VOLTE ALLA CREAZIONE DI AREE DI SOSTA E DI TRANSITO PER LE MINORANZE NOMADI (L.R. 23 NOVEMBRE 1988 N.47 E L.R. 6 SETTEMBRE 1993, N.34).			0,00	0,00	0,00	0,00	0,00	0,00	42.875,85
	U64400	CONTRIBUTI ALLE PROVINCE PER LA COSTRUZIONE E LA RISTRUTTURAZIONE DI RICOVERI PER CANI E GATTI (ART.5, COMMA 3 E ART.31, COMMA 2, L.R. 7 APRILE 2000, N.27).			0,00	0,00	0,00	0,00	0,00	0,00	42.614,25
	U65770	TRASFERIMENTI IN CONTO CAPITALE AD AZIENDE SANITARIE ED ENTI DEL SSR PER L'ATTUAZIONE DEL PROGRAMMA REGIONALE DEGLI INVESTIMENTI IN SANITA' (ART. 36, L.R. 23 DICEMBRE 2002, N. 39).			0,00	0,00	0,00	0,00	0,00	0,00	3.494.367,50
	U68204	FONDO REGIONALE PER IL SERVIZIO CIVILE. CONTRIBUTI AI COORDINAMENTI DI CUI ALL'ART. 16 DELLA L.R. 20 OTTOBRE 2003, N.20 E ALLE ISTITUZIONI SOCIALI PRIVATE SENZA FINI DI LUCRO FINALIZZATI ALLA PROMOZIONE DEL SERVIZIO CIVILE REGIONALE ALLA RICERCA E SPERIMENTAZIONE DI FORME DI DIFESA CIVILE NONVOLONTA (ART. 9, COMMI 5 E 6, L.R. 20 OTTOBRE 2003, N.20).			0,00	0,00	0,00	0,00	0,00	0,00	21.848,32
	U70541	CONTRIBUTI SPECIALI IN CONTO CAPITALE ALLIBACON PER PROGETTI NEL SETTORE DEI BENI ARTISTICI, CULTURALI E NATURALI (ART. 2 E ART. 10, COMMA 2, L.R. 10 APRILE 1995, N.29)			0,00	0,00	0,00	0,00	0,00	0,00	30.000,00

Elenco analitico delle risorse vincolate rappresentate nel prospetto del risultato di amministrazione

Natura del vincolo	Capitolo Entrata	Descrizione	Capitolo Spesa	Descrizione	Risorse vincolate al 01/01/2015 (a)	Accertamenti esercizio 2015 (b)	Impegni esercizio 2015 (c)	Fondo pluriennale vincolato del'esercizio 2015 (d)	Cancellazione dell'accertamento o eliminazione del vincolo (+) e cancellazione degli impegni (-) (e)	Risorse vincolate al 31/12/2015 (f)=(a)+(b)-(c)+(d)-(e)	Residui perenti mandati in perenzione negli esercizi precedenti e non ancora rescritti (h)
	U70581	MANIFESTAZIONI ED INIZIATIVE CULTURALI NELL'AMBITO DELLE FINALITA' DI CUI ALL'ART. 1 E DEGLI OBIETTIVI INDIVIDUATI NEL PROGRAMMA TRIENNALE DEGLI INTERVENTI DI CUI ALL'ART. 3 DELLA L.R. 37/94 (ART.17 DELLA L.R. 22 AGOSTO 1994, N.37).	0,00	0,00	0,00	0,00	0,00	0,00	0,00	0,00	136.437,51
	U70678	FONDO UNICO REGIONALE PER LE ATTIVITA' NEL SETTORE DELLO SPETTACOLO: CONTRIBUTI AGLI ENTI LOCALI E AD ALTRI ENTI DELLE AMMINISTRAZIONI LOCALI PER INVESTIMENTI (ART. 4, COMMA 2 L.R. 5 LUGLIO 1999, N.13).	0,00	0,00	0,00	0,00	0,00	0,00	0,00	0,00	60.000,00
	U70718	CONTRIBUTI IN CAPITALE A ENTI DELLE AMMINISTRAZIONI LOCALI PER LA COSTRUZIONE, IL RECUPERO ED IL RESTAURO DI IMMOBILI DI PARTICOLARE VALORE STORICO E CULTURALE NONCHE' PER INTERVENTI DI MIGLIORAMENTO DELLA FRUIBILITA' DEGLI STESSI IMMOBILI E PER LA VALORIZZAZIONE DI COMPLESSI MONUMENTALI COMPRESA L'INNOVAZIONE TECNOLOGICA, L'ACQUISTO DI ATTEZZATURE E LA SISTEMAZIONE DI AREE ADIACENTI AI BENI STESSI - PROGETTI SPECIALI (ART. 1 COMMA 2 ART. 2, ART.3 COMMA 3, L.R. 1 DICEMBRE 1989, N.40).	0,00	0,00	0,00	0,00	0,00	0,00	0,00	0,00	1.016.191,94
	U70720	ASSEGNAZIONI ALTRIBACONDI CONTRIBUTI IN CONTO CAPITALE, IN MATERIA DI MUSEI E BIBLIOTECHE, PER LE ATTIVITA' DI CUI ALL'ART. 7, COMMA 5, LETT. A), B), C) ED E) E COMMA 6 (L.R. 24 MARZO 2000, N.18).	0,00	0,00	0,00	0,00	0,00	0,00	0,00	0,00	1.032.300,00
	U70725	ASSEGNAZIONI ALLE PROVINCE DI CONTRIBUTI IN CONTO CAPITALE, IN MATERIA DI MUSEI E BIBLIOTECHE, PER LE ATTIVITA' DI CUI AGLI ARTT. 7, COMMI 5, LETT. A) E B) E 6, 11 E 14 (L.R. 24 MARZO 2000, N.18).	0,00	0,00	0,00	0,00	0,00	0,00	0,00	0,00	75.351,86
	U70730	INTERVENTI IN CONTO CAPITALE PER PROGETTI DI VALORIZZAZIONE DI BENI E ISTITUTI CULTURALI, DI PARTICOLARE RILEVANZA (ART.3, COMMA 1, LETT. B), L.R. 24 MARZO 2000, N.18).	0,00	0,00	0,00	0,00	0,00	0,00	0,00	0,00	10.000,00
	U70787	ASSEGNAZIONE ALL'1, B, A, C, N, DI CONTRIBUTI PER LE ATTIVITA' DI CUI ALL'ART. 7, COMMI 5 E 6 DELLA L.R. 24 MARZO 2000, N.18.	0,00	0,00	0,00	0,00	0,00	0,00	0,00	0,00	125.080,00
	U71582	CONTRIBUTI A ISTITUZIONI, ENTI PRIVATI ED ASSOCIAZIONI SENZA FINI DI LUORO PER ATTIVITA' EDUCATIVE E DIAGREGAZIONE AF AVORE DI ADOLESCENTI E GIOVANI (ARTT. 14, 43, 44, 47, COMMI 4, LETTERA A) E 6, L.R. 28 LUGLIO 2008, N. 14).	0,00	0,00	0,00	0,00	0,00	0,00	0,00	0,00	102.695,33

Elenco analitico delle risorse vincolate rappresentate nel prospetto del risultato di amministrazione

Natura del vincolo	Capitolo Entrata	Descrizione	Capitolo Spesa	Descrizione	Risorse vincolate al 01/01/2015 (a)	Accertamenti esercizio 2015 (b)	Impegni esercizio 2015 (c)	Fondo pluriennale vincolato del'esercizio 2015 (d)	Cancellazione dell'accertamento o eliminazione del vincolo (+) e cancellazione degli impegni (-) (e)	Risorse vincolate al 31/12/2015 (f)=(a)+(b)-(c)+(d)-(e)	Residui perenti mandati in perenzione negli esercizi precedenti e non ancora riscossi (h)
	U71584	CONTRIBUTI A COOPERATIVE SOCIALI PER ATTIVITA' EDUCATIVE E DI AGGREGAZIONE A FAVORE DI ADOLESCENTI E GIOVANI (ARTT. 14, 43, 44, 47, COMMI 4, LETTERA A) E 6, L.R. 28 LUGLIO 2008, N.14)			0,00	0,00	0,00	0,00	0,00	0,00	60.633,80
	U71572	CONTRIBUTI A EELL. PER LA CREAZIONE, LA RISTRUTTURAZIONE, L'ADEGUAMENTO E LA DOTAZIONE STRUMENTALE E TECNOLOGICA DI STRUTTURE DESTINATE A SERVIZI RIVOLTI AI GIOVANI (ART. 4, COMMA 1, L.R. 25 GIUGNO 1996, N.21, ABRUGATA, ARTT. 35, COMMI 2 E 3, 44, COMMA 3 LETT. A) E 47, COMMI 5, 7 E 9, L.R. 28 LUGLIO 2008, N.14)			0,00	0,00	0,00	0,00	0,00	0,00	77.000,00
	U71580	CONTRIBUTI AD ASSOCIAZIONI PER LA REALIZZAZIONE DI ATTIVITA' DI UTILITA' SOCIALE E AMBIENTALE MEDIANTE L'ATTIVAZIONE DI CAMPEGGI E SOGGIORNI DIDATTICO-EDUCATIVI (ART. 11, L.R. 8 AGOSTO 2001, N.23 ABRUGATA; ARTT. 14 COMMA 4 E 47, COMMI 4 LETT. A) E B) E 9, L.R. 28 LUGLIO 2008, N.14)			0,00	0,00	0,00	0,00	0,00	0,00	7.275,00
	U73060	INTERVENTI PER L'ESECUZIONE DI OPERE URGENTI DI EDILIZIA SCOLASTICA E RELATIVE PERTINENZE (D.P.R.24/777 N.616; L.R. 22 MAGGIO 1980, N.39 E L.R. 23 MARZO 1984, N.14 E SUCC. MOD.)			0,00	0,00	0,00	0,00	0,00	0,00	1.307.128,42
	U73135	ASSEGNAZIONE ALL'AZIENDA REGIONALE PER IL DIRITTO AGLI STUDI SUPERIORI PER OPERE DI EDILIZIA RESIDENZIALE UNIVERSITARIA COMPENDENTE L'ACQUISTO, LA COSTRUZIONE, L'AMPLIAMENTO, LA RISTRUTTURAZIONE E L'AMMODERNAMENTO DELLE STRUTTURE DESTINATE A SERVIZI PER GLI STUDENTI UNIVERSITARI, NONCHE' LE SPESE PER ARREDAMENTI E ATTREZZATURE (L.R. 8 SETTEMBRE 1981, N.26, ABRUGATA, L.R. 24 DICEMBRE 1986, N.50, ABRUGATA, ARTT. 15, L.R. 27 LUGLIO 2007, N.15)			0,00	0,00	0,00	0,00	0,00	0,00	296.379,17
	U75040	SPESE PER INIZIATIVE RIVOLTE ALLA PROMOZIONE DELLE POLITICHE DI PARI OPPORTUNITA'(ART. 31, L.R. 29 DICEMBRE 2006, N.20)			0,00	0,00	0,00	0,00	0,00	0,00	3.000,00
	U75218	ASSEGNAZIONE AGLI ENTI DELL'AMMINISTRAZIONE CENTRALE PER INTERVENTI RELATIVI AD AZIONI DI VALORIZZAZIONE DELL'AUTONOMIA DELLE ISTITUZIONI SCOLASTICHE E DI INNOVAZIONE PER LA QUALIFICAZIONE DEL SISTEMA FORMATIVO E DELL'ISTRUZIONE PER ESPERIENZE DI CONTINUITA' SCOLASTICA, COMPRESI PROGETTI PER L'INTEGRAZIONE DI PERSONE IN STATO DI DISAGIO E IN SITUAZIONE DI HANDICAP (L.R. 30 GIUGNO 2003, N.12)			0,00	0,00	0,00	0,00	0,00	0,00	1.114.932,70

Elenco analitico delle risorse vincolate rappresentate nel prospetto del risultato di amministrazione

Natura del vincolo	Capitolo Entrata	Descrizione	Capitolo Spesa	Descrizione	Risorse vincolate al 01/01/2015 (a)	Accertamenti esercizio 2015 (b)	Impegni esercizio 2015 (c)	Fondo pluriennale vincolato 2015 dell'esercizio 2015 (d)	Cancellazione dell'accertamento o eliminazione del vincolo (+) e cancellazione degli impegni (-) (e)	Risorse vincolate al 31/12/2015 (f)=(a)+(b)-(c)+(d)-(e)	Residui perenti mandati in pertinenza negli esercizi precedenti e non ancora rescritti (h)
	U75222	ASSEGNAZIONI AGLI ENTI DI FORMAZIONE PER INTERVENTI RELATIVI AD AZIONI DI VALORIZZAZIONE DELL'AUTONOMIA DELLE ISTITUZIONI SCOLASTICHE DI INNOVAZIONE PER LA QUALIFICAZIONE DEL SISTEMA FORMATIVO E DELL'ISTRUZIONE PER ESPERIENZE DI CONTINUITA' SCOLASTICA. COMPRESI PROGETTI PER L'INTEGRAZIONE DI PERSONE IN STATO DI DISAGIO E IN SITUAZIONE DI HANDICAP (L.R. 30 GIUGNO 2003, N.12)			0,00	0,00	0,00	0,00	0,00	0,00	6.194,40
	U78080	ASSEGNAZIONI ALLE PROVINCE PER INTERVENTI NEL SETTORE DELLA CACCIA. SPESE DI INVESTIMENTO (L.R. 19 FEBBRAIO 1994, N.8 ELR; 16 FEBBRAIO 2000, N.6)			0,00	0,00	0,00	0,00	0,00	0,00	19.104,75
	U78595	CONTRIBUTI PER INTERVENTI DI PROMOZIONE PER INTERVENTI DI FORMAZIONE, RICERCA, SPERIMENTAZIONE ED ALTRI INTERVENTI NEL SETTORE DELLA PESCA (D.P.R. 616/1977; D.P.R. 987/1955; L.R. 22 FEBBRAIO 1993, N.11 ABRUGATA)			0,00	0,00	0,00	0,00	0,00	0,00	9.000,00
	U78598	RIMBORSO ALLE ASSOCIAZIONI PISCATORIE E DI PROTEZIONE AMBIENTALE DELLE SPESE SOSTENUTE PER LE PRESTAZIONI PROGRAMMATE IN MATERIA DI PESCA (ART. 3, COMMI 1 E 2, L.R. 22 FEBBRAIO 1993, N.11 ABRUGATA)			0,00	0,00	0,00	0,00	0,00	0,00	9.000,00
	U78705	CONTRIBUTI IN CONTO CAPITALE A EE, LL, PER LA REALIZZAZIONE DI INTERVENTI DI CUI AL COMMA 3 DELL'ART. 2 (ART. 8, L.R. 25 FEBBRAIO 2000, N.13)			0,00	0,00	0,00	0,00	0,00	0,00	27.915,46
		<b>Totale altri vincoli - residui passivi perenti di risorse regionali</b>			<b>0,00</b>	<b>0,00</b>	<b>0,00</b>	<b>0,00</b>	<b>0,00</b>	<b>0,00</b>	<b>69.998.789,43</b>
		Totale risorse vincolate			1.802.876.462,85	9.168.831.184,49	9.565.273.294,67	80.907.060,31	-11.727.184,49	1.337.254.466,55	217.717.184,39
		Quota del risultato di amministrazione accantonato al fondo residui perenti riguardante le spese vincolate			213.433.665,78	0,00	68.316.700,33	0,00	0,00	145.176.965,45	0,00
		Quota del risultato di amministrazione accantonato per altri fondi inscisi riguardanti le risorse vincolate									
		<b>Totale risorse vincolate al netto degli accantonamenti rappresentati nell'allegato riguardante il risultato di amministrazione</b>			<b>1.802.876.462,85</b>					<b>1.192.077.531,10</b>	<b>217.717.184,39</b>

**Elenco analitico delle risorse accantonate rappresentate nel  
risultato di amministrazione**

## Elenco analitico delle risorse accantonate rappresentate nel risultato di amministrazione

Capitolo Spesa	Descrizione	Risorse accantonate al 01/01/2015 (a)	Utilizzo accantonamento esercizio 2015 (b)	Accantonamento esercizio 2015 (c)	Risorse accantonate al 31/12/2015 (d) =a-b+c
U85320	Fondo accantonato a copertura degli effetti finanziari derivanti dalla revisione delle stime delle manovre fiscali regionali al 31/12/2014	31.818.000,00	17.348.000,00	0,00	14.470.000,00
U86405	FONDO CREDITI DUBBIA ESIGIBILITA' - CORRENTE	386.837,93	308.199,14	62.673.419,09	62.752.057,88
U85340	FONDO CREDITI DUBBIA ESIGIBILITA'-CAPITALE	52.897,94	38.167,94	966.194,02	980.924,02
U85330	Fondo accantonato per depositi cauzionali attivi a privati	322.350,00	0,00	0,00	322.350,00
U89334	FONDO PER LE PERDITE DELLE SOCIETA' PARTECIPATE (ART.1, COMMII 551 E 552, L. 27 DICEMBRE 2013, N. 147)	0,00	0,00	227.919,00	227.919,00
U86992	FONDO RISCHI LEGALI	0,00	0,00	800.000,00	800.000,00
U86996	FONDO DI GARANZIA PER FARE FRONTE AGLI ONERI DERIVANTI DALLA PRESTAZIONE DI LETTERA DI PATRONAGE ALLA SOCIETA' TERME DI SALSOMAGGIORE E DI TABIANO SPA - SPESE OBBLIGATORIE.	0,00	0,00	789.823,20	789.823,20
	FONDO ACCANTONAMENTO PER LA REISCRIZIONE DI RESIDUI PASSIVI PERENTI AGLIEFFETTI AMMINISTRATIVI RECLAMATI DAI CREDITORI. SPESE CORRENTI - SPESE OBBLIGATORIE.	0,00	5.486.022,78	24.296.066,37	18.810.043,59
	FONDO ACCANTONAMENTO PER LA REISCRIZIONE DI RESIDUI PASSIVI PERENTI AGLIEFFETTI AMMINISTRATIVI RECLAMATI DAI CREDITORI. SPESE IN CONTO CAPITALE - SPESE OBBLIGATORIE.	0,00	62.830.677,55	189.197.599,41	126.366.921,86
	Fondo residui perenti al 31/12/2015 (solo per le regioni)	97.081.733,05	24.541.514,11	0,00	72.540.218,94
	Fondo anticipazioni di liquidità	937.356.898,73	0,00	0,00	937.356.898,73
	Totale risorse accantonate	1.067.018.717,65	110.552.581,52	278.951.021,09	1.235.417.157,22

**Dimostrazione del disavanzo derivante da  
indebitamento autorizzato e non contratto**

Dimostrazione del disavanzo derivante da indebitamento autorizzato e non contratto

Disavanzo da debito autorizzato e non contratto al 31/12/2014

1.483.054,074,17

Impegni a dimostrazione del disavanzo dell'esercizio 2015 al 31/12/2015 (vedi elenco analitico)

382.717.417,03

Totale 1.865.771.491,20

## IMPEGNI RELATIVI A SPESE D'INVESTIMENTO IN CONTO CAPITALE E FINANZIATI DA AUTORIZZAZIONE ALL'INDEBITAMENTO

	U.P.B.	Capitolo	Importo euro
U.P.B. 1.2.3.3.4420 CONTRIBUTI PER INIZIATIVE NEL CAMPO DELLA SICUREZZA E QUALIFICAZIONE DEL SERVIZIO DI POLIZIA LOCALE		U02698	134.342,28
U.P.B. 1.2.3.3.4420 CONTRIBUTI PER INIZIATIVE NEL CAMPO DELLA SICUREZZA E QUALIFICAZIONE DEL SERVIZIO DI POLIZIA LOCALE		U02701	252.306,48
U.P.B. 1.2.3.3.4420 CONTRIBUTI PER INIZIATIVE NEL CAMPO DELLA SICUREZZA E QUALIFICAZIONE DEL SERVIZIO DI POLIZIA LOCALE		U02775	119.832,85
U.P.B. 1.2.3.3.4422 PROGETTI NEL CAMPO DELLA PROMOZIONE E DIFFUSIONE DELLA CULTURA DELLA LEGALITA' E DELLA CITTADINANZA RESPONSABILE		U02800	112.000,00
U.P.B. 1.2.3.3.4422 PROGETTI NEL CAMPO DELLA PROMOZIONE E DIFFUSIONE DELLA CULTURA DELLA LEGALITA' E DELLA CITTADINANZA RESPONSABILE		U02802	72.100,00
U.P.B. 1.2.2.3.3100 SVILUPPO DELLA MONTAGNA		U03451	63.454,05
U.P.B. 1.2.2.3.3100 SVILUPPO DELLA MONTAGNA		U03453	83.643,46
U.P.B. 1.2.2.3.3100 SVILUPPO DELLA MONTAGNA		U03455	3.839.590,76
U.P.B. 1.2.1.3.1510 SVILUPPO DEL SISTEMA INFORMATIVO REGIONALE		U03840	10.545,78
U.P.B. 1.2.1.3.1510 SVILUPPO DEL SISTEMA INFORMATIVO REGIONALE		U03840	10.545,78
U.P.B. 1.2.3.3.4440 SVILUPPO DI CARTOGRAFIA TEMATICA REGIONALE: GEOLOGIA E PEDOLOGIA		U03850	2.084,24
U.P.B. 1.2.1.3.1500 SVILUPPO DEL SISTEMA INFORMATIVO REGIONALE: MANUTENZIONE E SVILUPPO		U03905	476.205,82
U.P.B. 1.2.1.3.1510 SVILUPPO DEL SISTEMA INFORMATIVO REGIONALE		U03910	3.449.343,26
U.P.B. 1.2.1.3.1520 SVILUPPO DEL SISTEMA INFORMATIVO AGRICOLO		U03918	75.278,50
U.P.B. 1.2.1.3.1510 SVILUPPO DEL SISTEMA INFORMATIVO REGIONALE		U03926	145.667,76
U.P.B. 1.2.1.3.1510 SVILUPPO DEL SISTEMA INFORMATIVO REGIONALE		U03928	235.144,56
U.P.B. 1.2.1.3.1510 SVILUPPO DEL SISTEMA INFORMATIVO REGIONALE		U03931	440.000,00
U.P.B. 1.2.1.3.1510 SVILUPPO DEL SISTEMA INFORMATIVO REGIONALE		U03933	434.030,00
U.P.B. 1.2.1.3.1510 SVILUPPO DEL SISTEMA INFORMATIVO REGIONALE		U03937	540.000,00
U.P.B. 1.2.1.3.1510 SVILUPPO DEL SISTEMA INFORMATIVO REGIONALE		U03939	134.000,00
U.P.B. 1.2.1.3.1600 PATRIMONIO REGIONALE		U04276	405.572,96
U.P.B. 1.3.1.3.6212 MANUTENZIONE STRAORDINARIA DEL PATRIMONIO FORESTALE		U14427	48.372,46
U.P.B. 1.3.1.3.6300 INTERVENTI DI BONIFICA E IRRIGAZIONE		U16332	189.812,62
U.P.B. 1.3.1.3.6300 INTERVENTI DI BONIFICA E IRRIGAZIONE		U16400	455.944,49
U.P.B. 1.3.1.3.6300 INTERVENTI DI BONIFICA E IRRIGAZIONE		U16402	299.816,84
U.P.B. 1.3.2.3.8260 CONTRIBUTI A SOSTEGNO DELLA LOCALIZZAZIONE DI IMPIANTI PRODUTTIVI PREVISTI NEI PROGRAMMI D'AREA		U22210	426.456,90
U.P.B. 1.3.2.3.8260 CONTRIBUTI A SOSTEGNO DELLA LOCALIZZAZIONE DI IMPIANTI PRODUTTIVI PREVISTI NEI PROGRAMMI D'AREA		U22258	2.004.890,23
U.P.B. 1.3.2.3.8300 PROGRAMMA REGIONALE ATTIVITA' PRODUTTIVE E PROMOZIONE DI INVESTIMENTI		U23028	1.030.564,84
U.P.B. 1.3.2.3.8368 INTEGRAZIONE REGIONALE AL PROGRAMMA OPERATIVO REGIONALE FESR 2007-2013		U23752	286.159,00
U.P.B. 1.3.3.3.10010 RISTRUTTURAZIONE, REALIZZAZIONE E QUALIFICAZIONE DELLE STRUTTURE TURISTICHE		U25525	292.949,42
U.P.B. 1.3.3.3.10010 RISTRUTTURAZIONE, REALIZZAZIONE E QUALIFICAZIONE DELLE STRUTTURE TURISTICHE		U25528	625.176,16
U.P.B. 1.3.3.3.10010 RISTRUTTURAZIONE, REALIZZAZIONE E QUALIFICAZIONE DELLE STRUTTURE TURISTICHE		U25780	320.827,12
U.P.B. 1.4.1.3.12630 RECUPERO DEGLI EDIFICI STORICO-ARTISTICI E LA PROMOZIONE DELLA QUALITA' ARCHITETTONICA E PAESAGGISTICA		U30634	504.894,19
U.P.B. 1.4.1.3.12630 RECUPERO DEGLI EDIFICI STORICO-ARTISTICI E LA PROMOZIONE DELLA QUALITA' ARCHITETTONICA E PAESAGGISTICA		U30638	200.000,00
U.P.B. 1.4.1.3.12736 INTERVENTI NEL SETTORE DELLE POLITICHE ABITATIVE		U32020	90.802,74
U.P.B. 1.4.1.3.12736 PROGRAMMA INNOVATIVO IN AMBITO URBANO "CONTRATTI DI QUARTIERE II"		U32097	611.736,42
U.P.B. 1.4.2.3.14500 INTERVENTI DI SISTEMAZIONE IDRALICA E AMBIENTALE		U35647	100.000,00



Dimostrazione del disavanzo derivante da indebitamento autorizzato e non contratto

U.P.B.		Capitolo	Importo euro
U.P.B. 1.4.2.3.14090	MANTENIMENTO E ADEGUAMENTO DEL PATRIMONIO ARPA	U37035	2.094.940,56
U.P.B. 1.4.2.3.14223	ATTUAZIONE PIANO DI AZIONE AMBIENTALE PER UN FUTURO SOSTENIBILE	U37408	37.836,81
U.P.B. 1.4.2.3.14223	ATTUAZIONE PIANO DI AZIONE AMBIENTALE PER UN FUTURO SOSTENIBILE	U37412	417.209,22
U.P.B. 1.4.2.3.14223	ATTUAZIONE PIANO DI AZIONE AMBIENTALE PER UN FUTURO SOSTENIBILE	U37436	20.124,93
U.P.B. 1.4.2.3.14500	INTERVENTI DI SISTEMAZIONE IDRAULICA E AMBIENTALE	U39050	500.855,54
U.P.B. 1.4.2.3.14500	INTERVENTI DI SISTEMAZIONE IDRAULICA E AMBIENTALE	U39220	2.540.771,18
U.P.B. 1.4.3.3.14559	INTERVENTI E OPERE DI DIFESA DELLA COSTA	U399360	1.820.726,83
U.P.B. 1.4.3.3.15800	PORTI REGIONALI E COMUNALI	U41250	266.897,62
U.P.B. 1.4.3.3.15820	PORTI FLUVIALI E NAVIGAZIONE INTERNA	U41570	231.544,65
U.P.B. 1.4.3.3.16010	INTERVENTI NEL SETTORE DELLA RIORGANIZZAZIONE E DELLA QUALITÀ DELLA MOBILITÀ URBANA	U41997	165.557,42
U.P.B. 1.4.3.3.16010	INTERVENTI NEL SETTORE DELLA RIORGANIZZAZIONE E DELLA QUALITÀ DELLA MOBILITÀ URBANA	U43270	2.315.285,45
U.P.B. 1.4.3.3.16508	INTERVENTI NEL SETTORE DELLE FERROVIE REGIONALI	U43282	259.061,06
U.P.B. 1.4.3.3.16508	INTERVENTI NEL SETTORE DELLE FERROVIE REGIONALI	U43651	70.000,00
U.P.B. 1.4.3.3.16508	INTERVENTI NEL SETTORE DELLE FERROVIE REGIONALI	U43654	3.011.853,42
U.P.B. 1.4.3.3.16200	MIGLIORAMENTO E COSTRUZIONE DI OPERE STRADALI	U43673	5.100.000,00
U.P.B. 1.4.3.3.16200	MIGLIORAMENTO E COSTRUZIONE DI OPERE STRADALI	U45177	384.112,50
U.P.B. 1.4.3.3.16200	MIGLIORAMENTO E COSTRUZIONE DI OPERE STRADALI	U45184	10.000.000,00
U.P.B. 1.4.3.3.16208	AUTOSTRADE REGIONALI	U45186	128.000,00
U.P.B. 1.4.3.3.16208	AUTOSTRADE REGIONALI	U45220	179.700.000,00
U.P.B. 1.4.3.3.16654	INTERVENTI PER L'ATTUAZIONE DEL DOCUMENTO UNICO DI PROGRAMMAZIONE (DUP)	U46136	1.342.440,03
U.P.B. 1.4.4.3.17400	ORGANIZZAZIONE DEL SISTEMA DI PROTEZIONE CIVILE	U47114	4.101.667,36
U.P.B. 1.4.4.3.17400	ORGANIZZAZIONE DEL SISTEMA DI PROTEZIONE CIVILE	U47315	23.000.000,00
U.P.B. 1.4.4.3.17400	ORGANIZZAZIONE DEL SISTEMA DI PROTEZIONE CIVILE	U47317	1.000.000,00
U.P.B. 1.4.4.3.17400	ORGANIZZAZIONE DEL SISTEMA DI PROTEZIONE CIVILE	U47319	4.000.000,00
U.P.B. 1.4.4.3.17450	ATTREZZATURE E MATERIALI PER PRONTO INTERVENTO	U47321	2.585.461,29
U.P.B. 1.5.2.3.21000	POTENZIAMENTO DELLE STRUTTURE SOCIO ASSISTENZIALI	U48050	3.838.465,65
U.P.B. 1.5.2.3.21000	POTENZIAMENTO DELLE STRUTTURE SOCIO ASSISTENZIALI	U57200	571.238,94
U.P.B. 1.5.2.3.21000	POTENZIAMENTO DELLE STRUTTURE SOCIO ASSISTENZIALI	U57209	208.908,21
U.P.B. 1.5.2.3.21000	POTENZIAMENTO DELLE STRUTTURE SOCIO ASSISTENZIALI	U57211	1.433.256,16
U.P.B. 1.5.2.3.21060	REALIZZAZIONE DI STRUTTURE DI ACCOGLIENZA	U57213	6.011,45
U.P.B. 1.5.1.3.19060	AMMODERNAMENTO DEL PATRIMONIO SANITARIO PUBBLICO	U57680	60.300,00
U.P.B. 1.5.1.3.19070	PROGRAMMA REGIONALE INVESTIMENTI IN SANITÀ	U65121	125.000,00
U.P.B. 1.5.2.3.21060	REALIZZAZIONE DI STRUTTURE DI ACCOGLIENZA	U65770	106.720.877,23
U.P.B. 1.6.5.3.27500	RECUPERO E RESTAURO DEL PATRIMONIO ARTISTICO E CULTURALE	U68321	951.850,12
U.P.B. 1.6.5.3.27520	RECUPERO E RESTAURO DEL PATRIMONIO ARTISTICO E CULTURALE	U70678	625.487,28
U.P.B. 1.6.5.3.27520	RECUPERO E RESTAURO DEL PATRIMONIO ARTISTICO E CULTURALE	U70715	717.724,68
U.P.B. 1.6.5.3.27537	POLITICHE PER LE GIOVANI GENERAZIONI	U71566	904.571,16
U.P.B. 1.6.5.3.27540	RISTRUTTURAZIONE E ADEGUAMENTO DI STRUTTURE PER PROGETTI RIVOLTI AI GIOVANI	U71572	557.240,38
U.P.B. 1.6.3.3.24510	EDILIZIA RESIDENZIALE E UNIVERSITARIA	U73135	658.220,15
U.P.B. 1.6.6.3.28500	INTERVENTI PER LO SVILUPPO DELLO SPORT	U78705	234.463,72
U.P.B. 1.6.6.3.28500	INTERVENTI PER LO SVILUPPO DELLO SPORT	U78705	841.094,51
U.P.B. 1.6.6.3.28500	INTERVENTI PER LO SVILUPPO DELLO SPORT	U78707	325.000,00
<b>Totale</b>			<b>382.717.417,03</b>

**Accertamenti assunti nell'esercizio di riferimento e negli esercizi  
precedenti imputati all'anno successivo cui si riferisce il rendiconto  
e seguenti**

**Allegato D) al Rendiconto - Accertamenti pluriennali**  
**ACCERTAMENTI ASSUNTI NELL'ESERCIZIO DI RIFERIMENTO E NEGLI ESERCIZI PRECEDENTI IMPUTATI ALL'ANNO**  
**SUCCESSIVO CUI SI RIFERISCE IL RENDICONTO E SEGUENTI**

TITOLI E TIPOLOGIE DI ENTRATA	Anno successivo a quello cui si riferisce il rendiconto		Secondo anno successivo a quello cui si riferisce il rendiconto		Anni successivi
	Previsioni di competenza	Accertamenti	Previsioni di competenza del bilancio pluriennale	Accertamenti	
<b>TITOLO 1 - Entrate correnti di natura tributaria, contributiva e perequativa</b>					
10101 Tipologia 101: Imposte tasse e proventi assimilati	1.073.303.577,82	0,00	1.073.303.577,82	0,00	0,00
10102 Tipologia 102: Tributi destinati al finanziamento della sanità	8.313.525.000,00	0,00	8.313.525.000,00	0,00	0,00
10103 Tipologia 103: Tributi devoluti e regolati alle autonomie speciali	0,00	0,00	0,00	0,00	0,00
10104 Tipologia 104: Compartecipazioni di tributi	403.356.435,33	0,00	403.356.435,33	0,00	0,00
10301 Tipologia 301: Fondi perequativi da Amministrazioni Centrali	0,00	0,00	0,00	0,00	0,00
<b>Totale TITOLO 1</b>	<b>9.790.185.013,15</b>	<b>0,00</b>	<b>9.790.185.013,15</b>	<b>0,00</b>	<b>0,00</b>
<b>TITOLO 2 - Trasferimenti correnti</b>					
20101 Tipologia 101: Trasferimenti correnti da Amministrazioni pubbliche	45.567.519,55	12.955.952,43	43.283.291,64	4.475.138,88	0,00
20102 Tipologia 102: Trasferimenti correnti da Famiglie	0,00	0,00	0,00	0,00	0,00
20103 Tipologia 103: Trasferimenti correnti da Imprese	30.500.000,00	0,00	30.500.000,00	0,00	0,00
20104 Tipologia 104: Trasferimenti correnti da Istituzioni Sociali Private	0,00	0,00	0,00	0,00	0,00
20105 Tipologia 105: Trasferimenti correnti dall'Unione Europea e dal Resto del Mondo	64.594.930,10	18.503.441,83	60.594.946,15	6.359.316,20	0,00
<b>Totale TITOLO 2</b>	<b>140.662.449,65</b>	<b>31.459.394,26</b>	<b>134.378.237,79</b>	<b>10.834.455,08</b>	<b>0,00</b>
<b>TITOLO 3 - Entrate extratributarie</b>					
30100 Tipologia 100: Vendita di beni e servizi e proventi derivanti dalla gestione dei beni	258.229.000,00	0,00	258.229.000,00	0,00	0,00
30200 Tipologia 200: Proventi derivanti dall'attività di controllo e repressione delle irregolarità e degli illeciti	120.000,00	0,00	120.000,00	0,00	0,00
30300 Tipologia 300: Interessi attivi	1.210.000,00	0,00	1.210.000,00	0,00	0,00
30400 Tipologia 400: Altre entrate da redditi da capitale	0,00	0,00	0,00	0,00	0,00
30500 Tipologia 500: Rimborsi e altre entrate correnti	5.724.500,00	0,00	5.724.500,00	0,00	0,00
<b>Totale TITOLO 3</b>	<b>265.283.500,00</b>	<b>0,00</b>	<b>265.283.500,00</b>	<b>0,00</b>	<b>0,00</b>
<b>TITOLO 4 - Entrate in conto capitale</b>					
40100 Tipologia 100: Tributi in conto capitale	0,00	0,00	0,00	0,00	0,00
40200 Tipologia 200: Contributi agli investimenti	56.924.605,85	8.037.600,21	32.801.425,94	110.719,05	0,00
40300 Tipologia 300: Altri trasferimenti in conto capitale	0,00	0,00	0,00	0,00	0,00
40400 Tipologia 400: Entrate da alienazione di beni materiali e immateriali	238.000,00	0,00	231.000,00	0,00	0,00
40500 Tipologia 500: Altre entrate in conto capitale	650.000,00	0,00	650.000,00	0,00	0,00
<b>Totale TITOLO 4</b>	<b>57.812.605,85</b>	<b>8.037.600,21</b>	<b>33.682.425,94</b>	<b>110.719,05</b>	<b>0,00</b>

Allegato D) al Rendiconto - Accertamenti pluriennali  
**ACCERTAMENTI ASSUNTI NELL'ESERCIZIO DI RIFERIMENTO E NEGLI ESERCIZI PRECEDENTI IMPUTATI ALL'ANNO  
 SUCCESSIVO CUI SI RIFERISCE IL RENDICONTO E SEGUENTI**

TITOLI E TIPOLOGIE DI ENTRATA	Anno successivo a quello cui si riferisce il rendiconto		Secondo anno successivo a quello cui si riferisce il rendiconto		Anni successivi
	Previsioni di competenza	Accertamenti	Previsioni di competenza del bilancio pluriennale	Accertamenti	
<b>TITOLO 5 - Entrate da riduzione di attività finanziarie</b>					
50100 Tipologia 100: Alienazione di attività finanziarie	0,00	0,00	0,00	0,00	0,00
50200 Tipologia 200: Riscossione di crediti di breve termine	0,00	0,00	0,00	0,00	0,00
50300 Tipologia 300: Riscossione crediti di medio-lungo termine	0,00	0,00	0,00	0,00	0,00
50400 Tipologia 400: Altre entrate per riduzione di attività finanziarie	0,00	0,00	0,00	0,00	0,00
<b>Totale TITOLO 5</b>	<b>0,00</b>	<b>0,00</b>	<b>0,00</b>	<b>0,00</b>	<b>0,00</b>
<b>TITOLO 6 - Accensione prestiti</b>					
60100 Tipologia 100: Emissione di titoli obbligazionari	0,00	0,00	0,00	0,00	0,00
60200 Tipologia 200: Accensione Prestiti a breve termine	0,00	0,00	0,00	0,00	0,00
60300 Tipologia 300: Accensione Mutui e altri finanziamenti a medio lungo termine	0,00	0,00	0,00	0,00	0,00
60400 Tipologia 400: Altre forme di indebitamento	0,00	0,00	0,00	0,00	0,00
<b>Totale TITOLO 6</b>	<b>0,00</b>	<b>0,00</b>	<b>0,00</b>	<b>0,00</b>	<b>0,00</b>
<b>TITOLO 9 - Entrate per conto terzi e partite di giro</b>					
90100 Tipologia 100: Entrate per partite di giro	94.815.500,00	0,00	94.815.500,00	0,00	0,00
90200 Tipologia 200: Entrate per conto terzi	3.450.000,00	0,00	3.450.000,00	0,00	0,00
<b>Totale TITOLO 9</b>	<b>98.265.500,00</b>	<b>0,00</b>	<b>98.265.500,00</b>	<b>0,00</b>	<b>0,00</b>
<b>TOTALE ACCERTAMENTI</b>	<b>10.352.209,068,65</b>	<b>39.496,994,47</b>	<b>10.321.794,676,88</b>	<b>10.945.174,13</b>	<b>0,00</b>

**Impegni assunti nell'esercizio di riferimento e negli esercizi  
precedenti imputati all'anno successivo cui si riferisce il rendiconto  
e seguenti**

**Allegato g) al Rendiconto - Impegni pluriennali**  
**IMPEGNI ASSUNTI NELL'ESERCIZIO DI RIFERIMENTO E NEGLI ESERCIZI PRECEDENTI IMPUTATI ALL'ANNO**  
**SUCCESSIVO CUI SI RIFERISCE IL RENDICONTO E SEGUENTI**

	Anno successivo a quello cui si riferisce il rendiconto		Secondo anno successivo a quello cui si riferisce il rendiconto		Anni successivi
	Previsioni di competenza	Impegni	Previsioni di competenza del bilancio pluriennale	Impegni	
<b>TITOLO 1 - Spese correnti</b>					
101 Redditi da lavoro dipendente	161.774.293,48	18.536.581,36	149.124.619,91	694.844,80	0,00
102 Imposte e tasse a carico dell'ente	14.110.000,00	1.153.752,06	14.010.000,00	0,00	0,00
103 Acquisto di beni e servizi	375.420.362,56	48.046.996,48	357.901.994,65	20.613.109,03	11.038.487,22
104 Trasferimenti correnti	9.137.521.475,41	77.370.105,61	9.097.821.535,02	17.121.544,35	771.847,49
105 Trasferimenti di tributi	0,00	0,00	0,00	0,00	0,00
106 Fondi perequativi	0,00	0,00	0,00	0,00	0,00
107 Interessi passivi	197.498.194,89	0,00	191.357.062,01	0,00	0,00
108 Altre spese per redditi da capitale	0,00	0,00	0,00	0,00	0,00
109 Rimborsi e poste correttive delle entrate	9.000.000,00	118.000,00	9.000.000,00	10.000,00	0,00
110 Altre spese correnti	170.631.227,49	0,00	206.821.157,63	0,00	0,00
<b>Totale TITOLO 1</b>	<b>10.065.955.553,83</b>	<b>145.225.435,51</b>	<b>10.026.036.309,22</b>	<b>38.439.498,18</b>	<b>11.810.334,71</b>
<b>TITOLO 2 - Spese in conto capitale</b>					
201 Tributi in conto capitale a carico dell'ente	0,00	0,00	0,00	0,00	0,00
202 Investimenti fissi lordi e acquisto di terreni	300.891.142,73	12.040.337,19	193.100.087,09	227.856,76	0,00
203 Contributi agli investimenti	302.365.249,20	65.992.767,78	147.762.117,00	12.842.309,71	44.625,00
204 Altri trasferimenti in conto capitale	789.823,20	0,00	789.823,20	0,00	0,00
205 Altre spese in conto capitale	150.000,00	0,00	150.000,00	0,00	0,00
<b>Totale TITOLO 2</b>	<b>604.196.215,13</b>	<b>78.033.104,97</b>	<b>341.802.027,29</b>	<b>13.070.166,47</b>	<b>44.625,00</b>
<b>TITOLO 3 - Spese per incremento attività finanziarie</b>					
301 Acquisizioni di attività finanziarie	0,00	0,00	0,00	0,00	0,00
302 Concessione crediti di breve termine	0,00	0,00	0,00	0,00	0,00
303 Concessione crediti di medio-lungo termine	0,00	0,00	0,00	0,00	0,00
304 Altre spese per incremento di attività finanziarie	0,00	0,00	0,00	0,00	0,00
<b>Totale TITOLO 3</b>	<b>0,00</b>	<b>0,00</b>	<b>0,00</b>	<b>0,00</b>	<b>0,00</b>
<b>TITOLO 4 - Rimborsi Prestiti</b>					
401 Rimborsi di titoli obbligazionari	10.619.537,94	0,00	10.619.537,94	0,00	0,00
402 Rimborsi prestiti a breve termine	0,00	0,00	0,00	0,00	0,00
403 Rimborsi mutui e altri finanziamenti a medio lungo termine	120.718.617,45	0,00	109.387.285,49	0,00	0,00

Allegato g) al Rendiconto - Impegni pluriennali  
**IMPEGNI ASSUNTI NELL'ESERCIZIO DI RIFERIMENTO E NEGLI ESERCIZI PRECEDENTI IMPUTATI ALL'ANNO  
 SUCCESSIVO CUI SI RIFERISCE IL RENDICONTO E SEGUENTI**

TITOLI E MACROAGGREGATI DI SPESA	Anno successivo a quello cui si riferisce il rendiconto		Secondo anno successivo a quello cui si riferisce il rendiconto		Anni successivi
	Previsioni di competenza	Impegni	Previsioni di competenza del bilancio pluriennale	Impegni	
404 Rimborso di altre forme di indebitamento	0,00	0,00	0,00	0,00	0,00
400 Totale TITOLO 4	131.338.155,39	0,00	120.006.823,43	0,00	0,00
<b>TITOLO 5 - Chiusura Anticipazioni ricevute da istituto tesoriere/cassiere</b>					
501 Chiusura Anticipazioni ricevute da istituto tesoriere/cassiere	0,00	0,00	0,00	0,00	0,00
500 Totale TITOLO 5	0,00	0,00	0,00	0,00	0,00
<b>TITOLO 7 - Uscite per conto terzi e partite di giro</b>					
701 Uscite per partite di giro	94.815.500,00	2.500.000,00	94.815.500,00	0,00	0,00
702 Uscite per conto terzi	3.450.000,00	0,00	3.450.000,00	0,00	0,00
700 Totale TITOLO 7	98.265.500,00	2.500.000,00	98.265.500,00	0,00	0,00
<b>TOTALE IMPEGNI</b>	<b>10.899.755.424,35</b>	<b>225.758.540,48</b>	<b>10.586.110.719,94</b>	<b>51.509.664,65</b>	<b>11.854.959,71</b>

**Composizione per missioni e programmi del fondo pluriennale  
vincolato dell'esercizio 2015 di riferimento del bilancio 2015**



**COMPOSIZIONE PER MISSIONI E PROGRAMMI DEL FONDO PLURIENNALE VINCOLATO DELL'ESERCIZIO 2015 DI RIFERIMENTO DEL BILANCIO 2015**

Allegato b) - Fondo pluriennale vincolato

	(a)	(b)	(c)	(d)	(e)	(f)	(g)	(h)	(g)+(d)+(f)+(e)+(h)
<b>MISSIONI E PROGRAMMI</b>									
<b>01 MISSIONE 01 - Servizi istituzionali, generali e di gestione</b>									
01 Organi istituzionali	357.095,66	352.419,58	4.676,08	0,00	0,00	1.244.403,13	8.446,68	0,00	1.252.849,81
02 Segreteria generale	0,00	0,00	0,00	0,00	0,00	0,00	0,00	0,00	0,00
03 Gestione economica, finanziaria, programmazione, provveditorato	849.962,27	846.909,44	0,00	0,00	3.052,83	92.275,12	0,00	0,00	95.327,95
04 Gestione delle entrate tributarie e servizi fiscali	1.194.512,73	531.996,86	52.418,28	0,00	610.097,59	0,00	0,00	0,00	610.097,59
05 Gestione dei beni demaniali e patrimoniali	1.244.335,88	1.063.016,74	0,00	0,00	181.319,14	28.206.821,40	0,00	0,00	28.388.140,54
06 Ufficio tecnico	0,00	0,00	0,00	0,00	0,00	0,00	0,00	0,00	0,00
07 Elezioni e consultazioni popolari - Anagrafe e stato civile	0,00	0,00	0,00	0,00	0,00	0,00	0,00	0,00	0,00
08 Statistica e sistemi informativi	36.685,42	36.685,42	0,00	0,00	0,00	2.527.808,11	0,00	0,00	2.527.808,11
09 Assistenza tecnico-amministrativa agli enti locali	0,00	0,00	0,00	0,00	0,00	0,00	0,00	0,00	0,00
10 Risorse umane	16.246.684,21	297.398,40	15.629.833,24	0,00	319.452,57	16.271.771,00	325.295,23	0,00	16.916.518,80
11 Altri servizi generali	128.912,51	82.778,15	10.201,33	0,00	35.933,03	830.600,43	444.740,43	360.182,27	1.671.456,16
12 Politica regionale unitaria per i servizi istituzionali, generali e di gestione	0,00	0,00	0,00	0,00	0,00	0,00	0,00	0,00	0,00
<b>TOTALE MISSIONE 01 - Servizi istituzionali, generali e di gestione</b>	<b>20.058.188,68</b>	<b>3.211.204,59</b>	<b>15.697.128,93</b>	<b>0,00</b>	<b>1.149.855,16</b>	<b>49.173.679,19</b>	<b>778.482,34</b>	<b>360.182,27</b>	<b>51.462.198,96</b>
<b>02 MISSIONE 02 - Giustizia</b>									
01 Uffici giudiziari	0,00	0,00	0,00	0,00	0,00	0,00	0,00	0,00	0,00
02 Casa circondariale e altri servizi	0,00	0,00	0,00	0,00	0,00	0,00	0,00	0,00	0,00
03 Politica regionale unitaria per la giustizia	0,00	0,00	0,00	0,00	0,00	0,00	0,00	0,00	0,00
<b>TOTALE MISSIONE 02 - Giustizia</b>	<b>0,00</b>	<b>0,00</b>	<b>0,00</b>	<b>0,00</b>	<b>0,00</b>	<b>0,00</b>	<b>0,00</b>	<b>0,00</b>	<b>0,00</b>
<b>03 MISSIONE 03 - Ordine pubblico e sicurezza</b>									
01 Polizia locale e amministrativa	20.500,00	15.500,00	5.000,00	0,00	0,00	0,00	0,00	0,00	0,00
02 Sistema integrato di sicurezza urbana	753.842,00	273.990,36	7.066,64	0,00	472.785,00	0,00	0,00	0,00	472.785,00
03 Politica regionale unitaria per l'ordine pubblico e la sicurezza	0,00	0,00	0,00	0,00	0,00	0,00	0,00	0,00	0,00
<b>TOTALE MISSIONE 03 - Ordine pubblico e sicurezza</b>	<b>774.342,00</b>	<b>289.490,36</b>	<b>12.066,64</b>	<b>0,00</b>	<b>472.785,00</b>	<b>0,00</b>	<b>0,00</b>	<b>0,00</b>	<b>472.785,00</b>
<b>04 MISSIONE 04 - Istruzione e diritto allo studio</b>									

**COMPOSIZIONE PER MISSIONI E PROGRAMMI DEL FONDO PLURIENNALE VINCOLATO DELL'ESERCIZIO 2015 DI RIFERIMENTO DEL BILANCIO 2015**

Allegato b) - Fondo pluriennale vincolato

	(a)	(b)	(c)	(d)	(e)	(f) = (a) - (b) - (c) - (d)	(g)	(h)	(i) = (e) + (f) + (g) + (h)
<b>MISSIONI E PROGRAMMI</b>									
01 Istruzione prescolastica	0,00	0,00	0,00	0,00	0,00	0,00	0,00	0,00	0,00
02 Altri ordini di istruzione non universitaria	0,00	0,00	0,00	0,00	0,00	0,00	0,00	0,00	0,00
03 Edilizia scolastica	0,00	0,00	0,00	0,00	0,00	0,00	0,00	0,00	0,00
04 Istruzione universitaria	0,00	0,00	0,00	0,00	0,00	0,00	0,00	0,00	0,00
05 Istruzione tecnica superiore	0,00	0,00	0,00	0,00	0,00	0,00	0,00	0,00	0,00
06 Servizi ausiliari all'istruzione	0,00	0,00	0,00	0,00	0,00	0,00	0,00	0,00	0,00
07 Diritto allo studio	29.997,00	0,00	0,00	0,00	29.997,00	0,00	0,00	0,00	29.997,00
08 Politiche regionali unitarie per l'istruzione e il diritto allo studio	0,00	0,00	0,00	0,00	0,00	0,00	0,00	0,00	0,00
<b>TOTALE MISSIONE 04 - Istruzione e diritto allo studio</b>	<b>29.997,00</b>	<b>0,00</b>	<b>0,00</b>	<b>0,00</b>	<b>29.997,00</b>	<b>0,00</b>	<b>0,00</b>	<b>0,00</b>	<b>29.997,00</b>
<b>MISSIONE 05 - Tutela e valorizzazione dei beni e delle attività culturali</b>									
01 Valorizzazione dei beni di interesse storico	500.000,00	0,00	0,00	0,00	500.000,00	0,00	0,00	0,00	7.783.390,93
02 Attività culturali e interventi diversi nel settore culturale	289.473,77	289.473,77	0,00	0,00	0,00	4.171.938,56	1.907.223,56	1.270.000,00	7.349.162,12
03 Politiche regionali unitarie per la tutela dei beni e delle attività culturali	0,00	0,00	0,00	0,00	0,00	0,00	0,00	0,00	0,00
<b>TOTALE MISSIONE 05 - Tutela e valorizzazione dei beni e delle attività culturali</b>	<b>789.473,77</b>	<b>289.473,77</b>	<b>0,00</b>	<b>0,00</b>	<b>500.000,00</b>	<b>7.929.181,56</b>	<b>5.368.371,49</b>	<b>1.335.000,00</b>	<b>15.132.553,05</b>
<b>MISSIONE 06 - Politiche giovanili, sport e tempo libero</b>									
01 Sport e tempo libero	120.000,00	120.000,00	0,00	0,00	0,00	3.282.222,19	767.150,00	0,00	4.049.372,19
02 Giovani	1.226.095,88	807.221,95	0,00	0,00	418.873,93	164.166,69	131.558,47	0,00	714.599,09
03 Politiche regionali unitarie per i giovani, lo sport e il tempo libero	0,00	0,00	0,00	0,00	0,00	0,00	0,00	0,00	0,00
<b>TOTALE MISSIONE 06 - Politiche giovanili, sport e tempo libero</b>	<b>1.346.095,88</b>	<b>927.221,95</b>	<b>0,00</b>	<b>0,00</b>	<b>418.873,93</b>	<b>3.446.388,88</b>	<b>898.708,47</b>	<b>0,00</b>	<b>4.763.971,28</b>
<b>MISSIONE 07 - Turismo</b>									
01 Sviluppo e la valorizzazione del turismo	12.183.509,58	8.115.582,02	0,00	38.757,07	398.974,89	3.630.195,60	10.241,19	0,00	4.994.442,31
02 Politiche regionali unitarie per il turismo	0,00	0,00	0,00	0,00	0,00	0,00	0,00	0,00	0,00
<b>TOTALE MISSIONE 07 - Turismo</b>	<b>12.183.509,58</b>	<b>8.115.582,02</b>	<b>0,00</b>	<b>38.757,07</b>	<b>398.974,89</b>	<b>3.630.195,60</b>	<b>10.241,19</b>	<b>0,00</b>	<b>4.994.442,31</b>
<b>MISSIONE 08 - Assetto del territorio ed edilizia abitativa</b>									

**COMPOSIZIONE PER MISSIONI E PROGRAMMI DEL FONDO PLURIENNALE VINCOLATO DELL'ESERCIZIO 2015 DI RIFERIMENTO DEL BILANCIO 2015**

Allegato b) - Fondo pluriennale vincolato

	(a)	(b)	(c)	(d)	(e) = (a) - (b) - (c) - (d)	(f)	(g)	(h)	(i) = (e) + (f) + (g) + (h)
<b>MISSIONI E PROGRAMMI</b>	<b>Fondo pluriennale vincolato al 31 dicembre dell'esercizio 2014</b>	<b>Spese impegnate negli esercizi precedenti e imputate all'esercizio 2015 e coperte dal fondo pluriennale vincolato</b>	<b>Ricerca di nuovi impegni di cui alla lettera b) effettuata nel corso dell'esercizio 2015 (cd. economie di impegno)</b>	<b>Ricerca di nuovi impegni di cui alla lettera b) effettuata nel corso dell'esercizio 2015 (cd. economie di impegno) su impegni pluriennali finanziati dal FPV e imputati agli esercizi successivi a 2015</b>	<b>Quota del fondo pluriennale vincolato al 31 dicembre dell'esercizio 2014 rinviata all'esercizio 2016 e successivi</b>	<b>Spese impegnate nell'esercizio 2015 con imputazione all'esercizio 2016 e coperte dal fondo pluriennale vincolato</b>	<b>Spese impegnate nell'esercizio 2015 con imputazione all'esercizio 2017 e coperte dal fondo pluriennale vincolato</b>	<b>Spese impegnate nell'esercizio 2015 con imputazione a quelli considerati nel bilancio pluriennale e coperte dal fondo pluriennale vincolato</b>	<b>Fondo pluriennale vincolato al 31 dicembre dell'esercizio 2015</b>
01	Urbanistica e assetto del territorio	889.705,40	785.566,29	4.139,11	0,00	6.766.484,08	12.453.000,00	4.355.000,00	23.674.484,08
02	Edilizia residenziale pubblica e locale e piani di edilizia economico-popolare	23.524.521,76	3.391.911,13	278.169,72	241.097,32	11.965.080,78	547.771,64	0,00	32.126.196,01
03	Politica regionale unitaria per l'assetto del territorio ed edilizia abitativa	0,00	0,00	0,00	0,00	0,00	0,00	0,00	0,00
	<b>TOTALE MISSIONE 08 - Assetto del territorio ed edilizia abitativa</b>	<b>24.141.422,716</b>	<b>4.177.477,42</b>	<b>282.308,83</b>	<b>241.097,32</b>	<b>18.731.564,86</b>	<b>13.000.771,64</b>	<b>4.355.000,00</b>	<b>55.800.680,09</b>
09	<b>MISSIONE 09 - Sviluppo sostenibile e tutela del territorio e dell'ambiente</b>	9.985.411,37	4.363.532,94	75,42	0,00	16.956.169,54	581.194,00	0,00	23.159.166,55
01	Difesa del suolo	859.488,72	806.705,07	20.116,38	0,00	1.715.053,43	664.427,57	261.964,13	2.674.112,40
02	Tutela, valorizzazione e recupero ambientale	0,00	0,00	0,00	0,00	3.012.500,32	1.717.899,55	763.838,55	5.494.238,42
03	Rifiuti	950.791,84	822.305,07	128.486,77	0,00	540.000,00	280.172,10	0,00	820.172,10
04	Servizio idrico integrato	675.249,77	255.335,68	55,34	0,00	0,00	0,00	0,00	419.858,75
05	Aree protette, parchi naturali, protezione naturalistica e forestazione	327.502,74	318.503,34	0,00	0,00	685.800,00	1.050.000,00	300.000,00	2.044.799,40
06	Tutela e valorizzazione delle risorse idriche	302.315,88	291.267,29	11.048,59	0,00	3.347.395,32	338.713,06	155.212,19	3.841.320,57
07	Sviluppo sostenibile territorio montano piccoli Comuni	870.662,57	334.979,61	0,00	0,00	11.112.779,75	3.999.453,62	1.325.599,32	16.973.515,65
08	Qualità dell'aria e riduzione dell'inquinamento	0,00	0,00	0,00	0,00	0,00	0,00	0,00	0,00
09	Politica regionale unitaria per lo sviluppo sostenibile e la tutela del territorio e l'ambiente	0,00	0,00	0,00	0,00	0,00	0,00	0,00	0,00
	<b>TOTALE MISSIONE 09 - Sviluppo sostenibile e tutela del territorio e dell'ambiente</b>	<b>13.971.422,89</b>	<b>7.192.629,00</b>	<b>159.782,50</b>	<b>0,00</b>	<b>37.369.698,36</b>	<b>8.631.859,90</b>	<b>2.806.614,19</b>	<b>55.427.183,84</b>
10	<b>MISSIONE 10 - Trasporti e diritto alla mobilità</b>	15.073.756,47	6.922.510,31	5.000,01	0,00	4.282.152,28	0,00	0,00	12.428.398,43
01	Trasporto ferroviario	0,00	0,00	0,00	0,00	15.820.809,09	0,00	6.750.000,00	22.570.809,09
02	Trasporto pubblico locale	2.053.257,06	0,00	0,00	0,00	815.296,13	366.000,00	0,00	3.234.553,19
03	Trasporto per vie d'acqua	605.179,02	495.797,02	1.382,00	0,00	927.314,04	0,00	0,00	1.035.314,04
04	Altre modalità di trasporto	7.352.273,00	234.773,00	0,00	0,00	129.604,88	17.984.518,00	161.730.000,00	186.961.622,88
05	Viabilità e infrastrutture stradali	0,00	0,00	0,00	0,00	0,00	0,00	0,00	0,00
06	Politica regionale unitaria per i trasporti e il diritto alla mobilità	0,00	0,00	0,00	0,00	0,00	0,00	0,00	0,00
	<b>TOTALE MISSIONE 10 - Trasporti e diritto alla mobilità</b>	<b>25.084.465,55</b>	<b>7.653.080,33</b>	<b>6.382,01</b>	<b>0,00</b>	<b>21.975.176,42</b>	<b>18.350.518,00</b>	<b>168.480.000,00</b>	<b>226.230.697,63</b>
11	<b>MISSIONE 11 - Servizio civile</b>								

**COMPOSIZIONE PER MISSIONI E PROGRAMMI DEL FONDO PLURIENNALE VINCOLATO DELL'ESERCIZIO 2015 DI RIFERIMENTO DEL BILANCIO 2015**

Allegato b) - Fondo pluriennale vincolato

	(a)	(b)	(c)	(d)	(e) = (a) - (b) - (c) - (d)	(f)	(g)	(h)	(i) = (e) + (f) + (g) + (h)	
<b>MISSIONI E PROGRAMMI</b>										
01	Sistema di protezione civile	2.228.597,31	865.073,93	41.659,29	0,00	1.321.864,09	1.621.231,00	3.960,00	7.920,00	2.954.975,09
02	Interventi a seguito di calamità naturali	4.764.779,26	203.903,02	0,00	0,00	4.560.876,24	3.091.331,36	484.124,19	0,00	8.136.331,79
03	Politica regionale unitaria per il soccorso e la protezione civile	0,00	0,00	0,00	0,00	0,00	0,00	0,00	0,00	0,00
	<b>TOTALE MISSIONE 11 - Soccorso civile</b>	<b>6.993.376,57</b>	<b>1.068.976,95</b>	<b>41.659,29</b>	<b>0,00</b>	<b>5.882.740,33</b>	<b>4.712.562,36</b>	<b>488.084,19</b>	<b>7.920,00</b>	<b>11.091.306,88</b>
<b>MISSIONE 12 - Diritti sociali, politiche sociali e famiglia</b>										
01	Interventi per l'infanzia e i minori e per asili nido	321.200,00	138.942,04	0,00	0,00	1.82.257,96	4.888.274,55	0,00	0,00	5.070.532,51
02	Interventi per la disabilità	840.350,58	840.350,58	0,00	0,00	0,00	8.874.165,13	1.640.527,77	114.036,11	10.628.729,01
03	Interventi per gli anziani	0,00	0,00	0,00	0,00	0,00	1.792.472,95	2.591.882,17	525.094,16	4.909.449,28
04	Interventi per i soggetti a rischio di esclusione sociale	5111.616,70	477.358,41	432,77	0,00	33.825,52	3.839.254,52	67.068,80	0,00	3.940.148,84
05	Interventi per le famiglie	6.000,00	6.000,00	0,00	0,00	0,00	3.727.174,23	0,00	0,00	3.727.174,23
06	Interventi per il diritto alla casa	0,00	0,00	0,00	0,00	0,00	0,00	0,00	0,00	0,00
07	Programmazione e governo della rete dei servizi sociosanitari e sociali	167.905,10	167.905,10	0,00	0,00	0,00	4.068.522,08	0,00	0,00	4.068.522,08
08	Cooperazione e associazionismo	383.371,12	278.708,58	0,00	0,00	104.662,54	79.764,36	2.000,00	0,00	186.426,90
09	Servizio necroscopico e cimiteriale	0,00	0,00	0,00	0,00	0,00	0,00	0,00	0,00	0,00
10	Politica regionale unitaria per i diritti sociali e la famiglia	0,00	0,00	0,00	0,00	0,00	0,00	0,00	0,00	0,00
	<b>TOTALE MISSIONE 12 - Diritti sociali, politiche sociali e famiglia</b>	<b>2.230.443,50</b>	<b>1.909.264,71</b>	<b>432,77</b>	<b>0,00</b>	<b>320.746,02</b>	<b>27.269.627,82</b>	<b>4.301.478,74</b>	<b>639.130,27</b>	<b>32.530.982,85</b>
<b>MISSIONE 13 - Tutela della salute</b>										
01	Servizio sanitario regionale - finanziamento ordinario corrente per la garanzia dei LEA	0,00	0,00	0,00	0,00	0,00	0,00	0,00	0,00	0,00
02	Servizio sanitario regionale - finanziamento aggiuntivo corrente per livelli di assistenza superiori ai LEA	0,00	0,00	0,00	0,00	0,00	0,00	0,00	0,00	0,00
03	Servizio sanitario regionale - finanziamento aggiuntivo corrente per la copertura dello squilibrio di bilancio corrente	0,00	0,00	0,00	0,00	0,00	0,00	0,00	0,00	0,00
04	Servizio sanitario regionale - ripiano di disavanzi sanitari relativi ad esercizi pregressi	0,00	0,00	0,00	0,00	0,00	0,00	0,00	0,00	0,00
05	Servizio sanitario regionale - investimenti sanitari	0,00	0,00	0,00	0,00	0,00	0,00	0,00	0,00	0,00
06	Servizio sanitario regionale - restituzione maggiori gettiti SSN	0,00	0,00	0,00	0,00	0,00	0,00	0,00	0,00	0,00

**COMPOSIZIONE PER MISSIONI E PROGRAMMI DEL FONDO PLURIENNALE VINCOLATO DELL'ESERCIZIO 2015 DI RIFERIMENTO DEL BILANCIO 2015**

Allegato b) - Fondo pluriennale vincolato

	(a)	(b)	(c)	(d)	(e)	(f)	(g)	(h)	(i)	(j)=(g)+(d)+(e)+(i)
07	Ulteriori spese in materia sanitaria	0,00	0,00	0,00	0,00	0,00	0,00	0,00	0,00	0,00
08	Politica regionale unitaria per la tutela della salute	0,00	0,00	0,00	0,00	0,00	0,00	0,00	0,00	0,00
	<b>TOTALE MISSIONE 13 - Tutela della salute</b>	<b>0,00</b>	<b>0,00</b>	<b>0,00</b>	<b>0,00</b>	<b>0,00</b>	<b>0,00</b>	<b>0,00</b>	<b>0,00</b>	<b>175.500,00</b>
	<b>MISSIONI E PROGRAMMI</b>									
	Fondo pluriennale vincolato al 31 dicembre dell'esercizio 2014		Spese impegnate negli esercizi precedenti e imputate all'esercizio 2015 e coperte dal fondo pluriennale vincolato	Raccoglimento degli impegni di cui alla lettera b) effettuata nel corso dell'esercizio 2015 (cd. "economiche di impegno")	Raccoglimento degli impegni di cui alla lettera b) effettuata nel corso dell'esercizio 2015 (cd. "economiche di impegno") su impegni pluriennali finanziati dal FPV e imputati agli esercizi successivi a 2015	Quota del fondo pluriennale vincolato al 31 dicembre dell'esercizio 2014 rinviata all'esercizio 2016 e successivi	Spese impegnate nell'esercizio 2015 con imputazione all'esercizio 2016 e coperte dal fondo pluriennale vincolato	Spese impegnate nell'esercizio 2015 con imputazione all'esercizio 2017 e coperte dal fondo pluriennale vincolato	Spese impegnate nell'esercizio 2015 con imputazione a quelli considerati nel bilancio pluriennale e coperte dal fondo pluriennale vincolato	Fondo pluriennale vincolato al 31 dicembre dell'esercizio 2015
14	<b>MISSIONE 14 - Sviluppo economico e competitività</b>									
01	Industria, PMI e Artigianato	8.839.959,50	7.913.384,47	566.616,41	0,00	3.529.958,62	2.169.903,33	0,00	0,00	2.529.861,95
02	Commercio - reti distributive - tutela dei consumatori	3.275.016,27	1.792.857,08	108.877,99	0,00	1.373.281,20	205.838,03	0,00	0,00	1.579.119,23
03	Ricerca e innovazione	27.808.493,45	21.780.387,53	1.746.454,44	259.875,00	4.021.776,48	41.539.401,33	1.243.404,48	1.869.450,33	48.674.032,62
04	Reti e altri servizi di pubblica utilità	2.426.287,85	2.425.719,52	568,33	0,00	0,00	1.669.676,18	58.000,00	0,00	1.727.676,18
05	Politica regionale unitaria per lo sviluppo economico e la competitività	0,00	0,00	0,00	0,00	0,00	0,00	0,00	0,00	0,00
	<b>TOTALE MISSIONE 14 - Sviluppo economico e competitività</b>	<b>42.349.757,07</b>	<b>33.912.348,60</b>	<b>2.422.517,17</b>	<b>259.875,00</b>	<b>5.755.016,30</b>	<b>45.584.818,87</b>	<b>1.301.404,48</b>	<b>1.869.450,33</b>	<b>54.510.689,98</b>
	<b>MISSIONE 15 - Politiche per il lavoro e la formazione professionale</b>									
01	Servizi per lo sviluppo del mercato del lavoro	3.869.878,27	3.857.928,23	50,04	0,00	11.900,00	0,00	0,00	0,00	11.900,00
02	Formazione professionale	929.911,78	875.211,78	0,00	0,00	54.700,00	4.095.401,92	400.000,00	0,00	4.550.101,92
03	Sostegno all'occupazione	848.908,00	765.708,00	0,00	0,00	83.200,00	70.724,68	0,00	0,00	153.924,68
04	Politica regionale unitaria per il lavoro e la formazione professionale	0,00	0,00	0,00	0,00	0,00	0,00	0,00	0,00	0,00
	<b>TOTALE MISSIONE 15 - Politiche per il lavoro e la formazione professionale</b>	<b>5.648.698,05</b>	<b>5.498.848,01</b>	<b>50,04</b>	<b>0,00</b>	<b>149.800,00</b>	<b>4.166.126,60</b>	<b>400.000,00</b>	<b>0,00</b>	<b>4.715.926,60</b>
	<b>MISSIONE 16 - Agricoltura, politiche agroalimentari e pesca</b>									
01	Sviluppo del settore agricolo e del sistema agroalimentare	12.369.319,56	3.615.574,56	3.641,87	0,00	8.750.103,13	8.189.861,13	1.439.737,74	0,00	18.379.702,00
02	Caccia e pesca	388.756,98	206.450,49	94.071,24	0,00	88.235,25	198.804,00	0,00	0,00	287.039,25
03	Politica regionale unitaria per l'agricoltura, i sistemi agroalimentari, la caccia e la pesca	0,00	0,00	0,00	0,00	0,00	0,00	0,00	0,00	0,00
	<b>TOTALE MISSIONE 16 - Agricoltura, politiche agroalimentari e pesca</b>	<b>12.758.076,54</b>	<b>3.822.025,05</b>	<b>97.713,11</b>	<b>0,00</b>	<b>8.838.338,38</b>	<b>8.388.665,13</b>	<b>1.439.737,74</b>	<b>0,00</b>	<b>18.666.741,25</b>
	<b>MISSIONE 17 - Energia e diversificazione delle fonti energetiche</b>									
01	Fonti energetiche	2.095.689,93	1.121.364,48	0,00	0,00	974.325,45	5.785.249,11	1.208.914,03	502.232,36	8.470.720,95
02	Politica regionale unitaria per l'energia e la diversificazione delle fonti energetiche	0,00	0,00	0,00	0,00	0,00	0,00	0,00	0,00	0,00

**COMPOSIZIONE PER MISSIONI E PROGRAMMI DEL FONDO PLURIENNALE VINCOLATO DELL'ESERCIZIO 2015 DI RIFERIMENTO DEL BILANCIO 2015**

Allegato b) - Fondo pluriennale vincolato

	(a)	(b)	(c)	(d)	(e)	(f)	(g)	(h)	(i)	(j)=(g)+(d)+(e)+(i)
<b>MISSIONI E PROGRAMMI</b>										
<b>TOTALE MISSIONE 17 - Energia e diversificazione delle fonti energetiche</b>	<b>2.095.689,93</b>	<b>1.121.364,48</b>	<b>0,00</b>	<b>0,00</b>	<b>0,00</b>	<b>974.432,45</b>	<b>5.785.249,11</b>	<b>1.208.914,03</b>	<b>502.232,36</b>	<b>8.470.720,95</b>
<b>18 MISSIONE 18 - Relazioni con le altre autonomie territoriali e locali</b>										
01 Relazioni finanziarie con le altre autonomie territoriali	41.640,90	25.883,55	0,00	0,00	0,00	15.757,35	14.609,40	0,00	0,00	30.366,75
02 Politica regionale unitaria per le relazioni finanziarie con le altre autonomie territoriali	0,00	0,00	0,00	0,00	0,00	0,00	0,00	0,00	0,00	0,00
<b>TOTALE MISSIONE 18 - Relazioni con le altre autonomie territoriali e locali</b>	<b>41.640,90</b>	<b>25.883,55</b>	<b>0,00</b>	<b>0,00</b>	<b>0,00</b>	<b>15.757,35</b>	<b>14.609,40</b>	<b>0,00</b>	<b>0,00</b>	<b>30.366,75</b>
<b>19 MISSIONE 19 - Relazioni internazionali</b>										
01 Relazioni internazionali e Cooperazione allo sviluppo	1.272.548,96	388.459,79	0,00	0,00	0,00	884.089,17	155.522,11	0,00	0,00	1.039.611,28
02 Cooperazione territoriale	8.083,47	8.082,77	0,70	0,70	0,00	0,00	0,00	0,00	0,00	0,00
<b>TOTALE MISSIONE 19 - Relazioni internazionali</b>	<b>1.280.632,43</b>	<b>396.542,56</b>	<b>0,70</b>	<b>0,70</b>	<b>0,00</b>	<b>884.089,17</b>	<b>155.522,11</b>	<b>0,00</b>	<b>0,00</b>	<b>1.039.611,28</b>
<b>TOTALE</b>	<b>172.050.037,50</b>	<b>79.611.413,35</b>	<b>18.758.799,06</b>	<b>899.947,21</b>	<b>72.779.877,88</b>	<b>236.582.376,19</b>	<b>57.503.572,21</b>	<b>180.680.529,42</b>	<b>547.546.355,70</b>	

## **Prospetto concernente la composizione del fondo crediti di dubbia esigibilità**

## Allegato c) - Fondo crediti di dubbia esigibilità

## COMPOSIZIONE DELL'ACCANTONAMENTO AL FONDO CREDITI DI DUBBIA ESIGIBILITA\* E AL FONDO SVALUTAZIONE CREDITI

TIPOLOGIA	DENOMINAZIONE	RESIDUI ATTIVI FORMATISI NELL'ESERCIZIO CUI SI RIFERISCE IL RENDICONTO (a)	RESIDUI ATTIVI DEGLI ESERCIZI PRECEDENTI (b)	TOTALE RESIDUI ATTIVI (c) = (a) + (b)	IMPORTO MINIMO DEL FONDO (d)	FONDO CREDITI DI DUBBIA ESIGIBILITA' (e)	% di accantonamento al fondo crediti di dubbia esigibilità (f) = (e) / (c)
<b>ENTRATE CORRENTI DI NATURA TRIBUTARIA, CONTRIBUTIVA E PEREQUATIVA</b>							
1010100	Tipologia 101: Imposte, tasse e proventi assimilati di cui accertati per cassa sulla base del principio contabile 3.7 Tipologia 101: Imposte, tasse e proventi assimilati non accertati per cassa	368.331.242,76 16.991.500,46 351.339.742,30	171.880.303,20 0,00 171.880.303,20	540.211.545,96 16.991.500,46 523.220.045,50	61.591.742,30	61.591.742,30	11,40% 0,00% 11,77%
1010200	Tipologia 102: Tributi destinati al finanziamento della sanità (solo per le Regioni) di cui accertati per cassa sulla base del principio contabile 3.7 Tipologia 102: Tributi destinati al finanziamento della sanità non accertati per cassa	2.003.182.861,52 2.003.182.861,52	1.930.920.366,45 1.930.920.366,45	3.934.103.227,97 3.934.103.227,97	0,00	0,00	0,00% 0,00% 0,00%
1010300	Tipologia 103: Tributi devoluti e regolati alle autonomie speciali (solo per le Regioni) di cui accertati per cassa sulla base del principio contabile 3.7 Tipologia 103: Tributi devoluti e regolati alle autonomie speciali non accertati per cassa	0,00 0,00	0,00 0,00	0,00 0,00	0,00	0,00	0,00% 0,00% 0,00%
1010400	Tipologia 104: Compartecipazioni di tributi	0,00	21.662.894,00	21.662.894,00	0,00	0,00	0,00%
1030100	Tipologia 301: Fondi perequativi da Amministrazioni Centrali	0,00	0,00	0,00	0,00	0,00	0,00%
1030200	Tipologia 302: Fondi perequativi dalla Regione o Provincia autonoma (solo per gli Enti locali)	0,00	0,00	0,00	0,00	0,00	0,00%
1000000	<b>TOTALE TITOLO 1</b>	<b>2.371.514.104,28</b>	<b>2.124.463.563,65</b>	<b>4.495.977.667,93</b>	<b>61.591.742,30</b>	<b>61.591.742,30</b>	<b>1,37%</b>
<b>TRASFERIMENTI CORRENTI</b>							
2010100	Tipologia 101: Trasferimenti correnti da Amministrazioni pubbliche	137.890.319,33	180.820.766,38	318.711.085,71	0,00	0,00	0,00%
2010200	Tipologia 102: Trasferimenti correnti da Famiglie	0,00	0,00	0,00	0,00	0,00	0,00%
2010300	Tipologia 103: Trasferimenti correnti da Imprese	72.517.881,99	89.788,79	72.607.670,78	649.706,64	649.706,64	0,89%
2010400	Tipologia 104: Trasferimenti correnti da Istituzioni Sociali Private	0,00	16.700,00	16.700,00	-	-	0,00%
2010500	Tipologia 105: Trasferimenti correnti dall'Unione Europea e dal Resto del Mondo Trasferimenti correnti dall'Unione Europea Trasferimenti correnti dal Resto del Mondo	33.173.304,36 33.173.304,36 0,00	17.834.759,66 17.822.081,06 12.678,60	51.008.064,02 50.995.385,42 12.678,60	0,00 0,00 0,00	0,00 0,00 0,00	0,00% 0,00% 0,00%
2000000	<b>TOTALE TITOLO 2</b>	<b>243.581.505,68</b>	<b>198.762.014,83</b>	<b>442.343.520,51</b>	<b>649.706,64</b>	<b>649.706,64</b>	<b>0,15%</b>
<b>ENTRATE EXTRATRIBUTARIE</b>							
3010000	Tipologia 100: Vendita di beni e servizi e proventi derivanti dalla gestione dei beni	1.533.647,10	11.950.053,65	13.483.700,75	11.302,29	11.302,29	0,08%
3020000	Tipologia 200: Proventi derivanti dall'attività di controllo e repressione delle irregolarità e degli illeciti	243.826,75	0,00	243.826,75	230.343,58	230.343,58	94,47%
3030000	Tipologia 300: Interessi attivi	236.870,54	0,00	236.870,54	163.333,89	163.333,89	68,95%
3040000	Tipologia 400: Altre entrate da redditi da capitale	0,00	0,00	0,00	0,00	0,00	0,00%
3050000	Tipologia 500: Rimborsi e altre entrate correnti	120.553,10	0,00	120.553,10	105.629,18	105.629,18	87,62%
3000000	<b>TOTALE TITOLO 3</b>	<b>2.134.897,49</b>	<b>11.950.053,65</b>	<b>14.084.951,14</b>	<b>510.608,94</b>	<b>510.608,94</b>	<b>3,63%</b>
<b>ENTRATE IN CONTO CAPITALE</b>							
4010000	Tipologia 100: Tributi in conto capitale	0,00	0,00	0,00	0,00	0,00	0,00%
4020000	Tipologia 200: Contributi agli investimenti Contributi agli investimenti da amministrazioni pubbliche Contributi agli investimenti da UE Tipologia 200: Contributi agli investimenti al netto dei contributi da PA e da UE	7.666.942,05 7.666.942,05 0,00	410.792.030,46 410.792.030,46 0,00	418.458.972,51 418.458.972,51 0,00	0,00 0,00 0,00	0,00 0,00 0,00	0,00% 0,00% 0,00%
4030000	Tipologia 300: Altri trasferimenti in conto capitale Altri trasferimenti in conto capitale da amministrazioni pubbliche Altri trasferimenti in conto capitale da UE Tipologia 300: Altri trasferimenti in conto capitale al netto dei trasferimenti da PA e da UE	0,00 0,00 0,00	0,00 0,00 0,00	0,00 0,00 0,00	0,00 0,00 0,00	0,00 0,00 0,00	0,00% 0,00% 0,00%
4040000	Tipologia 400: Entrate da alienazione di beni materiali e immateriali	65.534,93	14.730,00	80.264,93	80.264,93	80.264,93	100,00%
4050000	Tipologia 500: Altre entrate in conto capitale	2.842.076,43	0,00	2.842.076,43	900.659,09	900.659,09	31,69%
4000000	<b>TOTALE TITOLO 4</b>	<b>10.574.553,41</b>	<b>410.806.760,46</b>	<b>421.381.313,87</b>	<b>980.924,02</b>	<b>980.924,02</b>	<b>0,23%</b>



## Allegato c) - Fondo crediti di dubbia esigibilità

## COMPOSIZIONE DELL'ACCANTONAMENTO AL FONDO CREDITI DI DUBBIA ESIGIBILITA'\* E AL FONDO SVALUTAZIONE CREDITI

TIPOLOGIA	DENOMINAZIONE	RESIDUI ATTIVI FORMATISI NELL'ESERCIZIO CUI SI RIFERISCE IL RENDICONTO (a)	RESIDUI ATTIVI DEGLI ESERCIZI PRECEDENTI (b)	TOTALE RESIDUI ATTIVI (c) = (a) + (b)	IMPORTO MINIMO DEL FONDO (d)	FONDO CREDITI DI DUBBIA ESIGIBILITA' (e)	% di accantonamento al fondo crediti di dubbia esigibilità (f) = (e) / (c)
	<b>ENTRATE DA RIDUZIONE DI ATTIVITA' FINANZIARIE</b>						
5010000	Tipologia 100: Alienazione di attività finanziarie	0,00	0,00	0,00	0,00	0,00	0,00%
5020000	Tipologia 200: Riscossione crediti di breve termine	0,00	0,00	0,00	0,00	0,00	0,00%
5030000	Tipologia 300: Riscossione crediti di medio-lungo termine	0,00	0,00	0,00	0,00	0,00	0,00%
5040000	Tipologia 400: Altre entrate per riduzione di attività finanziarie	107.012.181,03	63.007.415,34	170.019.596,37	0,00	0,00	0,00%
5000000	TOTALE TITOLO 5	107.012.181,03	63.007.415,34	170.019.596,37			
	<b>TOTALE GENERALE</b>	<b>2.734.817.241,89</b>	<b>2.808.989.807,93</b>	<b>5.543.807.049,82</b>	<b>63.732.981,90</b>	<b>63.732.981,90</b>	<b>1,15%</b>
	<b>DI CUI FONDO CREDITI DI DUBBIA ESIGIBILITA' IN C/CAPITALE</b>	<b>10.574.553,41</b>	<b>410.806.760,46</b>	<b>421.381.313,87</b>	<b>980.924,02</b>	<b>980.924,02</b>	<b>0,23%</b>
	<b>DI CUI FONDO CREDITI DI DUBBIA ESIGIBILITA' DI PARTE CORRENTE (n)</b>	<b>2.724.242.688,48</b>	<b>2.398.183.047,47</b>	<b>5.122.425.735,95</b>	<b>62.752.057,88</b>	<b>62.752.057,88</b>	<b>1,23%</b>

	TOTALE CREDITI	FONDO SVALUTAZIONE CREDITI
<b>COMPOSIZIONE FONDO SVALUTAZIONE CREDITI</b>		
RESIDUI ATTIVI NEL CONTO DEL BILANCIO	5.543.807.049,82	63.732.981,90
CREDITI STRALCIATI DAL CONTO DEL BILANCIO	0,00	0,00
ACCERTAMENTI IMPUTATI AGLI ESERCIZI SUCCESSIVI A QUELLO CUI IL RENDICONTO SI RIFERISCE (m)	0,00	0,00
<b>TOTALE</b>	<b>5.543.807.049,82</b>	<b>63.732.981,90</b>

\* Il fondo crediti di dubbia esigibilità è un accantonamento del risultato di amministrazione. Non richiedono l'accantonamento a tale fondo: a) i trasferimenti da altre Amministrazioni pubbliche e dall'Unione europea; b) i crediti assistiti da fidejussione; c) le entrate tributarie che, sulla base dei nuovi principi contabili, sono accertate per cassa.

(e) Gli importi della colonna (e) non devono essere inferiori a quelli della colonna (d); se sono superiori le motivazioni della differenza sono indicate nella relazione al rendiconto. Il totale generale della colonna (f) corrisponde all'importo del fondo crediti di dubbia esigibilità accantonato nel risultato di amministrazione.

(g) Indicare il totale generale della colonna c).

(h) Indicare il totale generale della colonna e).

(i) Indicare l'importo complessivo dei crediti stralciati dal conto del bilancio nell'esercizio in corso e negli esercizi precedenti.

(l) corrisponde all'importo della cella (i)

(m) trattasi solo degli accertamenti di entrate riguardanti i titoli 5, 6, 7.

(n) comprende anche l'accantonamento riguardante i crediti del titolo 5

**Elenco delle spese del personale disaggregato su missioni e programmi**

## Elenco delle spese del personale disaggregato su missioni e programmi

Missione	Programma	Redditi da lavoro dipendente	Imposte e tasse a carico dell'Ente	Acquisti di beni e servizi	Trasferimenti correnti	Trasferimenti di Tributi	Interessi passivi	Altre spese correnti
		101	102	103	104	105	107	109
01 - Servizi istituzionali, generali e di gestione	<b>01 - Organi istituzionali</b>	4.411.129,77	1.043.782,53	27.007,38				75.110,97
01 - Servizi istituzionali, generali e di gestione	02 - Segreteria generale	3.711.406,27	250.681,28	6.563,72				145.324,81
01 - Servizi istituzionali, generali e di gestione	03 - Gestione economica, finanziaria, programmazione, provveditorato	9.404.219,41	577.909,43	14.280,50				53.507,16
01 - Servizi istituzionali, generali e di gestione	04 - Gestione delle entrate tributarie e servizi fiscali	830.735,36	51.810,69	54,00				34.853,18
01 - Servizi istituzionali, generali e di gestione	05 - Gestione dei beni demaniali e patrimoniali	1.243.763,12	80.910,96	2.592,34				174.221,03
01 - Servizi istituzionali, generali e di gestione	06 - Ufficio tecnico	533.041,34	34.676,12	1.111,00				
01 - Servizi istituzionali, generali e di gestione	08 - Statistica e sistemi informativi	5.112.263,01	325.627,78	11.910,38				
01 - Servizi istituzionali, generali e di gestione	09 - Assistenza tecnico-amministrativa agli enti locali	759.051,94	50.150,10	263,73				
01 - Servizi istituzionali, generali e di gestione	10 - Risorse umane	6.258.344,32	484.847,57	243.109,90				
01 - Servizi istituzionali, generali e di gestione	11 - Altri servizi generali	3.355.311,14	205.867,54	11.327,43				4.054,03
Totale missione:	<b>01 - Servizi istituzionali, generali e di gestione</b>	<b>35.619.265,68</b>	<b>3.106.264,00</b>	<b>318.220,38</b>				<b>487.071,18</b>
03 - Ordine pubblico e sicurezza	02 - Sistema integrato di sicurezza urbana	44.979,27	3.467,64	0,00				
Totale missione:	<b>03 - Ordine pubblico e sicurezza</b>	<b>44.979,27</b>	<b>3.467,64</b>	<b>0,00</b>				
04 - Istruzione e diritto allo studio	02 - Altri ordini di istruzione	64.938,80	4.174,11	222,98				
04 - Istruzione e diritto allo studio	03 - Edilizia scolastica	64.938,80	4.174,11	222,98				
04 - Istruzione e diritto allo studio	04 - Istruzione universitaria	64.938,80	4.174,11	222,98				
04 - Istruzione e diritto allo studio	05 - Istruzione tecnica superiore	64.938,80	4.174,11	222,98				
04 - Istruzione e diritto allo studio	07 - Diritto allo studio	64.938,80	4.174,11	222,98				
Totale missione:	<b>04 - Istruzione e diritto allo studio</b>	<b>324.694,00</b>	<b>20.870,55</b>	<b>1.114,90</b>				
05 - Tutela e valorizzazione dei beni e attività	01 - Valorizzazione dei beni di interesse storico	1.034.300,56	66.551,83	13.756,51				
05 - Tutela e valorizzazione dei beni e attività	02 - Attività culturali e interventi diversi nel settore	4.017.890,81	254.343,63	21.273,81				
Totale missione:	<b>05 - Tutela e valorizzazione dei beni e attività</b>	<b>5.052.191,37</b>	<b>320.895,46</b>	<b>35.029,32</b>				
06 - Politiche giovanili, sport e tempo libero	01 - Sport e tempo libero	141.221,07	9.287,96	398,80				

## Elenco delle spese del personale disaggregato su missioni e programmi

Missione	Programma	Redditi da lavoro dipendente	Imposte e tasse a carico dell'Ente	Acquisti di beni e servizi	Trasferimenti correnti	Trasferimenti di Tributi	Interessi passivi	Altre spese correnti
Totale missione:	<b>06 - Politiche giovanili, sport e tempo libero</b>	<b>141.221,07</b>	<b>9.287,96</b>	<b>398,80</b>				
07 - Turismo	01 - Sviluppo e la valorizzazione del turismo	1.167.240,39	76.438,64	4.412,73				11.695,78
Totale missione:	<b>07 - Turismo</b>	<b>1.167.240,39</b>	<b>76.438,64</b>	<b>4.412,73</b>				<b>11.695,78</b>
08 - Assetto del territorio ed edilizia abitativa	01 - Urbanistica e assetto del territorio	3.308.775,36	210.887,04	20.072,24				290.686,86
08 - Assetto del territorio ed edilizia abitativa	02 - Edilizia residenziale pubblica e locale e piani di edilizia economico-popolare	1.436.952,97	93.514,21	5.829,38				
Totale missione:	<b>08 - Assetto del territorio ed edilizia abitativa</b>	<b>4.745.728,33</b>	<b>304.401,25</b>	<b>25.901,62</b>				<b>290.686,86</b>
09 - Sviluppo sostenibile e tutela del territorio e dell'ambiente	01 - Difesa del suolo	14.416.003,62	903.245,08	71.470,67				321.475,72
09 - Sviluppo sostenibile e tutela del territorio e dell'ambiente	02 - Tutela, valorizzazione e recupero ambientale	2.387.501,19	151.220,99	9.690,39				
09 - Sviluppo sostenibile e tutela del territorio e dell'ambiente	03 - Rifiuti	432.004,53	28.302,73	987,33				
09 - Sviluppo sostenibile e tutela del territorio e dell'ambiente	04 - Servizio idrico integrato	396.845,42	25.313,02	1.305,66				
09 - Sviluppo sostenibile e tutela del territorio e dell'ambiente	05 - Aree protette, parchi naturali, protezione naturalistica e forestazione	1.623.886,99	105.629,40	6.978,62				
09 - Sviluppo sostenibile e tutela del territorio e dell'ambiente	06 - Tutela e valorizzazione delle risorse idriche	524.175,73	32.744,30	2.178,27				
09 - Sviluppo sostenibile e tutela del territorio e dell'ambiente	08 - Qualità dell'aria e riduzione dell'inquinamento	439.242,77	29.023,39	3.123,74				
Totale missione:	<b>09 - Sviluppo sostenibile e tutela del territorio e dell'ambiente</b>	<b>20.219.660,25</b>	<b>1.275.478,91</b>	<b>95.734,68</b>				<b>321.475,72</b>
10 - Trasporti e diritto alla mobilità	01 - Trasporto ferroviario	1.478.128,48	91.223,65	4.301,86				46.791,88
10 - Trasporti e diritto alla mobilità	02 - Trasporto pubblico locale	1.223.382,58	79.576,04	5.112,93				134.130,64
10 - Trasporti e diritto alla mobilità	03 - Trasporto per vie d'acqua	2.609.697,43	172.140,68	8.395,28				
10 - Trasporti e diritto alla mobilità	04 - Altre modalità di trasporto	173.447,43	10.891,18	555,26				
10 - Trasporti e diritto alla mobilità	05 - Viabilità e infrastrutture stradali	1.424.528,61	89.504,85	4.667,85				
Totale missione:	<b>10 - Trasporti e diritto alla mobilità</b>	<b>6.909.184,53</b>	<b>443.336,40</b>	<b>23.033,18</b>				<b>180.922,52</b>
11 - Soccorso civile	01 - Sistema di protezione civile	2.511.096,86	164.373,36	5.062,10				12.036,45
11 - Soccorso civile	02 - Interventi a seguito di calamità naturali	9.440.942,31	593.843,63	40.220,40				
Totale missione:	<b>11 - Soccorso civile</b>	<b>11.952.039,17</b>	<b>758.216,99</b>	<b>45.282,50</b>				<b>12.036,45</b>

## Elenco delle spese del personale disaggregato su missioni e programmi

Missione	Programma	Redditi da lavoro dipendente	Imposte e tasse a carico dell'Ente	Acquisti di beni e servizi	Trasferimenti correnti	Trasferimenti di Tributi	Interessi passivi	Altre spese correnti
12 - Diritti sociali, politiche sociali e famiglia	01 - Interventi per l'infanzia e i minori e per asili nido	1.197.439,99	71.610,41	3.993,37				
12 - Diritti sociali, politiche sociali e famiglia	02 - Interventi per la disabilità	106.540,88	5.737,48	494,39				
12 - Diritti sociali, politiche sociali e famiglia	03 - Interventi per gli anziani	106.540,88	5.737,48	494,39				
12 - Diritti sociali, politiche sociali e famiglia	04 - Interventi per i soggetti a rischio di esclusione	601.074,22	38.546,43	1.167,52				
12 - Diritti sociali, politiche sociali e famiglia	05 - Interventi per le famiglie	93.838,32	5.739,83	155,70				
12 - Diritti sociali, politiche sociali e famiglia	06 - Interventi per il diritto alla casa	157.681,15	10.264,98	626,42				
12 - Diritti sociali, politiche sociali e famiglia	07 - Programmazione e governo della rete dei servizi sociosanitari e sociali	1.449.678,99	91.384,44	2.639,47				1.414,37
12 - Diritti sociali, politiche sociali e famiglia	08 - Cooperazione e associazionismo	489.879,59	32.163,75	121,85				1.414,37
Totale missione:	<b>12 - Diritti sociali, politiche sociali e famiglia</b>	<b>4.202.674,02</b>	<b>261.184,80</b>	<b>9.693,11</b>				<b>2.826,74</b>
13 - Tutela della salute	01 - Servizio sanitario regionale - finanziamento ordinario corrente per la garanzia del LEA	5.813.095,92	359.450,87	18.128,57				3.845,23
13 - Tutela della salute	07 - Ulteriori spese in materia sanitaria	153.470,79	8.725,78	341,28				
Totale missione:	<b>13 - Tutela della salute</b>	<b>5.966.566,71</b>	<b>368.176,65</b>	<b>18.469,85</b>				<b>3.845,23</b>
14 - Sviluppo economico e competitività	01 - Industria, PMI e Artigianato	3.737.023,08	243.220,30	51.428,24				66.181,34
14 - Sviluppo economico e competitività	02 - Commercio - reti distributive - tutela dei	1.226.459,08	80.090,02	4.860,04				2.311,76
14 - Sviluppo economico e competitività	03 - Ricerca e innovazione	118.449,07	7.302,77	894,63				
14 - Sviluppo economico e competitività	04 - Reti e altri servizi di pubblica utilità	645.497,58	41.558,33	3.424,95				23.117,57
Totale missione:	<b>14 - Sviluppo economico e competitività</b>	<b>5.727.428,81</b>	<b>372.171,42</b>	<b>60.607,86</b>				<b>91.610,67</b>
15 - Politiche per il lavoro e la formazione	01 - Servizi per lo sviluppo del mercato del lavoro	804.843,89	45.954,67	5.017,92				
15 - Politiche per il lavoro e la formazione	02 - Formazione professionale	4.262.272,45	271.260,36	29.420,95				
15 - Politiche per il lavoro e la formazione	03 - Sostegno all'occupazione	745.625,19	42.303,29	4.570,61				
Totale missione:	<b>15 - Politiche per il lavoro e la formazione</b>	<b>5.812.741,53</b>	<b>359.518,32</b>	<b>39.009,48</b>				
16 - Agricoltura, politiche agroalimentari e pesca	01 - Sviluppo del settore agricolo e del sistema	15.072.233,40	959.183,54	94.917,79				252.367,49
16 - Agricoltura, politiche agroalimentari e pesca	02 - Caccia e pesca	294.062,78	18.693,91	1.537,66				38.927,11

## Elenco delle spese del personale disaggregato su missioni e programmi

Missione	Programma	Redditi da lavoro dipendente	Imposte e tasse a carico dell'Ente	Acquisti di beni e servizi	Trasferimenti correnti	Trasferimenti di Tributi	Interessi passivi	Altre spese correnti
Totale missione:	<b>16 - Agricoltura, politiche agroalimentari e pesca</b>	<b>15.366.296,18</b>	<b>977.877,45</b>	<b>96.455,45</b>				<b>291.294,60</b>
17 - Energia e diversificazione delle fonti	01 - Fonti energetiche	971.824,97	61.787,50	3.167,78				4.623,51
Totale missione:	<b>17 - Energia e diversificazione delle fonti</b>	<b>971.824,97</b>	<b>61.787,50</b>	<b>3.167,78</b>				<b>4.623,51</b>
19 - Relazioni internazionali	01 - Relazioni internazionali e Cooperazione allo	2.041.989,57	113.338,04	99.107,92				70.228,77
19 - Relazioni internazionali	02 - Cooperazione territoriale	356.191,87	24.055,71	17.196,82				131.679,97
Totale missione:	<b>19 - Relazioni Internazionali</b>	<b>2.398.181,44</b>	<b>137.393,75</b>	<b>116.304,74</b>				<b>201.908,74</b>
Totale generale		<b>126.621.917,72</b>	<b>8.856.767,69</b>	<b>892.836,38</b>				<b>1.900.000,00</b>

**Elenco dei residui attivi per anno di  
formazione, titolo e capitolo**

## Elenco dei residui attivi per anno di formazione, titolo e capitolo

Esercizio	Capitolo	Titolo entrate	Descrizione	Residui attivi al 31.12.2015
1996	E06518	4	MUTUI CON ONERI DI AMMORTAMENTO A CARICO DELLO STATO, PER INTERVENTI IN MATERIA DI RISTRUTTURAZIONE EDILIZIA E DI AMMODERNAMENTO TECNOLOGICO DEL PATRIMONIO SANITARIO PUBBLICO E DI REALIZZAZIONE DI RESIDENZE PER ANZIANI E SOGGETTI NON AUTOSUFFICIENTI (ART.20, L. 11 MARZO 1988, N.67; DELIBERE CIPE 30 DICEMBRE 1992, 7 APRILE 1993, 30 NOVEMBRE 1993, 11 OTTOBRE 1994, 22 NOVEMBRE 1994, 20 DICEMBRE 1994, 13 MARZO 1995, 27 APRILE 1995, 23 GIUGNO 1995, 8 AGOSTO 1995, 20 NOVEMBRE 1995, 21 DICEMBRE 1995, 29 DICEMBRE 1995, 26 GENNAIO 1996, 13 MARZO 1996, 24 APRILE 1996, 26 GIUGNO 1996, 12 LUGLIO 1996, 9 OTTOBRE 1996, 27 NOVEMBRE 1996, 21 MARZO 1997, 5 AGOSTO 1997 E 9 LUGLIO 1998).	192.385,91
1997	E06514	4	MUTUI CON ONERI DI AMMORTAMENTO A CARICO DELLO STATO PER INTERVENTI DI RIPRISTINO E PREVENZIONE (PRRP) DEI DANNI PROVOCATI DAGLI EVENTI ALLUVIONALI DEL GIUGNO-SETTEMBRE 1994 NEL BACINO DEL RENO E DEL PO (L. 30 GIUGNO 1995, N.265)	75.654,52
1998	E06514	4	MUTUI CON ONERI DI AMMORTAMENTO A CARICO DELLO STATO PER INTERVENTI DI RIPRISTINO E PREVENZIONE (PRRP) DEI DANNI PROVOCATI DAGLI EVENTI ALLUVIONALI DEL GIUGNO-SETTEMBRE 1994 NEL BACINO DEL RENO E DEL PO (L. 30 GIUGNO 1995, N.265)	2.172,74
1999	E06514	4	MUTUI CON ONERI DI AMMORTAMENTO A CARICO DELLO STATO PER INTERVENTI DI RIPRISTINO E PREVENZIONE (PRRP) DEI DANNI PROVOCATI DAGLI EVENTI ALLUVIONALI DEL GIUGNO-SETTEMBRE 1994 NEL BACINO DEL RENO E DEL PO (L. 30 GIUGNO 1995, N.265)	28.853,42
2000	E03399	4	ASSEGNAZIONE DELLO STATO PER LA SISTEMAZIONE IDRAULICA E CONSOLIDAMENTO VERSANTI BACINI REGIONALI E INTERREGIONALI IN VARI COMUNI IN PROVINCIA DI BOLOGNA, FERRARA, RAVENNA, FORLI' E RIMINI (LEGGE 8 AGOSTO 1995 N. 341 - DELIBERE CIPE 23 APRILE 1997 E 29 AGOSTO 1997 N. 174, D.M. LAVORI PUBBLICI N.371/UPP DEL 6 LUGLIO 1998 MODIFICATO CON D.M. 23 MARZO 1999).	128.288,94
2000	E06514	4	MUTUI CON ONERI DI AMMORTAMENTO A CARICO DELLO STATO PER INTERVENTI DI RIPRISTINO E PREVENZIONE (PRRP) DEI DANNI PROVOCATI DAGLI EVENTI ALLUVIONALI DEL GIUGNO-SETTEMBRE 1994 NEL BACINO DEL RENO E DEL PO (L. 30 GIUGNO 1995, N.265)	115.647,11
2001	E02983	4	ASSEGNAZIONE DELLO STATO PER LA REALIZZAZIONE DEGLI INTERVENTI PREVISTI DALL'ACCORDO DI PROGRAMMA STIPULATO AI SENSI DELL'ART. 5 DEL D.LGS. N.229 DEL 19 GIUGNO 1999 PER IL SETTORE DEGLI INVESTIMENTI SANITARI EX ART.20 L. 11 MARZO 1988, N.67. AREA STRUTTURE PER ANZIANI E DISABILI.	52.095,92
2001	E06514	4	MUTUI CON ONERI DI AMMORTAMENTO A CARICO DELLO STATO PER INTERVENTI DI RIPRISTINO E PREVENZIONE (PRRP) DEI DANNI PROVOCATI DAGLI EVENTI ALLUVIONALI DEL GIUGNO-SETTEMBRE 1994 NEL BACINO DEL RENO E DEL PO (L. 30 GIUGNO 1995, N.265)	38.172,91
2001	E06590	6	MUTUI CON ONERI DI AMMORTAMENTO FINANZIATI DALLO STATO PER INTERVENTI URGENTI DIRETTI A FAVORIRE IL SUPERAMENTO DELLE SITUAZIONI DI EMERGENZA DOVUTE AD EVENTI IDROGEOLOGICI DEL PERIODO OTTOBRE NOVEMBRE 1999 E ALLA CRISI SISMICA DEL PERIODO APRILE GIUGNO 2000 (ART.1, COMMA 2 ORDINANZA MINISTERIALE 12 APRILE 2001, N.3124).	756.751,58
2002	E02755	4	ASSEGNAZIONE DELLO STATO PER INTERVENTI CREDITIZI E CONTRIBUTIVI DI CUI ALL'ART.3, COMMA 2, LETT. C), D) E F), L. 14 FEBBRAIO 1992, N.185 ABROGATA.	20.063.258,08
2002	E03528	4	ASSEGNAZIONE DELLO STATO PER IL COFINANZIAMENTO DEGLI INTERVENTI PREVISTI NELL'AMBITO DEL PROGRAMMA "TETTI FOTOVOLTAICI"(D.D. DEL 16 MARZO 2001).	508.697,30
2002	E06514	4	MUTUI CON ONERI DI AMMORTAMENTO A CARICO DELLO STATO PER INTERVENTI DI RIPRISTINO E PREVENZIONE (PRRP) DEI DANNI PROVOCATI DAGLI EVENTI ALLUVIONALI DEL GIUGNO-SETTEMBRE 1994 NEL BACINO DEL RENO E DEL PO (L. 30 GIUGNO 1995, N.265)	7.031,05
2002	E06576	6	MUTUO CON ONERI DI AMMORTAMENTO FINANZIATI DALLO STATO PER INVESTIMENTI IN INFRASTRUTTURE, SISTEMI TECNOLOGICI E MEZZI DI TRASPORTO (ART.12, L. 7 DICEMBRE 1999, N.472).	1.354.213,18
2003	E02755	4	ASSEGNAZIONE DELLO STATO PER INTERVENTI CREDITIZI E CONTRIBUTIVI DI CUI ALL'ART.3, COMMA 2, LETT. C), D) E F), L. 14 FEBBRAIO 1992, N.185 ABROGATA.	7.833.579,60
2003	E03399	4	ASSEGNAZIONE DELLO STATO PER LA SISTEMAZIONE IDRAULICA E CONSOLIDAMENTO VERSANTI BACINI REGIONALI E INTERREGIONALI IN VARI COMUNI IN PROVINCIA DI BOLOGNA, FERRARA, RAVENNA, FORLI' E RIMINI (LEGGE 8 AGOSTO 1995 N. 341 - DELIBERE CIPE 23 APRILE 1997 E 29 AGOSTO 1997 N. 174, D.M. LAVORI PUBBLICI N.371/UPP DEL 6 LUGLIO 1998 MODIFICATO CON D.M. 23 MARZO 1999).	259.091,10
2003	E03528	4	ASSEGNAZIONE DELLO STATO PER IL COFINANZIAMENTO DEGLI INTERVENTI PREVISTI NELL'AMBITO DEL PROGRAMMA "TETTI FOTOVOLTAICI"(D.D. DEL 16 MARZO 2001).	12.336,42
2003	E06574	6	MUTUI PER GLI INVESTIMENTI NEL SETTORE DEL TRASPORTO PUBBLICO LOCALE (ART.2, COMMA 5 E 6.L.18 GIUGNO 1998,N.194; ART. 54, COMMA 1, L.23 DICEMBRE 1999, N.488; ART. 144, COMMA 1, L. 23 DICEMBRE 2000, N.388; ART.13, COMMA 2, L.1 AGOSTO 2002 N.166).	63.597,52
2004	E02755	4	ASSEGNAZIONE DELLO STATO PER INTERVENTI CREDITIZI E CONTRIBUTIVI DI CUI ALL'ART.3, COMMA 2, LETT. C), D) E F), L. 14 FEBBRAIO 1992, N.185 ABROGATA.	260.461,08
2004	E02983	4	ASSEGNAZIONE DELLO STATO PER LA REALIZZAZIONE DEGLI INTERVENTI PREVISTI DALL'ACCORDO DI PROGRAMMA STIPULATO AI SENSI DELL'ART. 5 DEL D.LGS. N.229 DEL 19 GIUGNO 1999 PER IL SETTORE DEGLI INVESTIMENTI SANITARI EX ART.20 L. 11 MARZO 1988, N.67. AREA STRUTTURE PER ANZIANI E DISABILI.	68.169,57
2004	E03211	4	ASSEGNAZIONE DELLO STATO PER IL COFINANZIAMENTO DI PROGRAMMI REGIONALI DI INVESTIMENTO PER LA RIQUALIFICAZIONE E IL POTENZIAMENTO DEI SISTEMI E DEGLI APPARATI DI SICUREZZA NELLE PMI COMMERCIALI (ART.74 L. 27 DICEMBRE 2002, N. 289 E D.M. 8 GENNAIO 2004).	799.540,09



## Elenco dei residui attivi per anno di formazione, titolo e capitolo

Esercizio	Capitolo	Titolo entrate	Descrizione	Residui attivi al 31.12.2015
2004	E03381	4	ASSEGNAZIONE DELLO STATO PER L'ATTUAZIONE DEI PROGETTI DI SVILUPPO TURISTICO A CARATTERE INTERREGIONALE (ART.5, COMMA 5, L. 29 MARZO 2001, N.135 ABROGATA; ART. 1, COMMA 1227, L. 27 DICEMBRE 2006, N. 296)	786.000,00
2004	E03397	4	ASSEGNAZIONE DELLO STATO PER LA SISTEMAZIONE IDRAULICA E CONSOLIDAMENTO VERSANTI SOTTOBACINI PADANI IN VARI COMUNI IN PROVINCIA DI PIACENZA, PARMA, REGGIO EMILIA, BOLOGNA E MODENA (L. 8 AGOSTO 1995, N.341 - DELIBERA CIPE 23 APRILE 1997, N.74, DELIBERA CIPE 29 AGOSTO 1977, N.174; D.M. 6 LUGLIO 1998, N. 371/UPP MODIFICATO CON D.M. DEL 23 MARZO 1999).	2.265,00
2004	E03399	4	ASSEGNAZIONE DELLO STATO PER LA SISTEMAZIONE IDRAULICA E CONSOLIDAMENTO VERSANTI BACINI REGIONALI E INTERREGIONALI IN VARI COMUNI IN PROVINCIA DI BOLOGNA, FERRARA, RAVENNA, FORLI' E RIMINI (LEGGE 8 AGOSTO 1995 N. 341 - DELIBERE CIPE 23 APRILE 1997 E 29 AGOSTO 1997 N. 174, D.M. LAVORI PUBBLICI N.371/UPP DEL 6 LUGLIO 1998 MODIFICATO CON D.M. 23 MARZO 1999).	65.146,75
2004	E03528	4	ASSEGNAZIONE DELLO STATO PER IL COFINANZIAMENTO DEGLI INTERVENTI PREVISTI NELL'AMBITO DEL PROGRAMMA "TETTI FOTOVOLTAICI"(D.D. DEL 16 MARZO 2001).	47.835,25
2004	E03610	4	ASSEGNAZIONE DELLO STATO PER LA REALIZZAZIONE DEGLI INTERVENTI PREVISTI DALL'ACCORDO DI PROGRAMMA QUADRO "TUTELA DELLE ACQUE E GESTIONE INTEGRATA DELLE RISORSE IDRICHE" (L. 23 DICEMBRE 2000, N. 388; L. 28 DICEMBRE 2001, N.448).	981.180,31
2004	E06514	4	MUTUI CON ONERI DI AMMORTAMENTO A CARICO DELLO STATO PER INTERVENTI DI RIPRISTINO E PREVENZIONE (PRRP) DEI DANNI PROVOCATI DAGLI EVENTI ALLUVIONALI DEL GIUGNO-SETTEMBRE 1994 NEL BACINO DEL RENO E DEL PO (L. 30 GIUGNO 1995, N.265)	67.157,83
2004	E06521	4	MUTUI CON ONERI DI AMMORTAMENTO A CARICO DELLO STATO PER LA REALIZZAZIONE DEL SISTEMA IDROVIARIO PADANO-VENETO (L. 29 NOVEMBRE 1990, N. 380 E ART. 2, COMMA 12, L. 18 GIUGNO 1998, N.194; ART. 11, L. 30 NOVEMBRE 1998, N. 413).	64.206.384,66
2004	E06574	6	MUTUI PER GLI INVESTIMENTI NEL SETTORE DEL TRASPORTO PUBBLICO LOCALE (ART.2, COMMA 5 E 6, L.18 GIUGNO 1998, N.194; ART. 54, COMMA 1, L.23 DICEMBRE 1999, N.488; ART. 144, COMMA 1, L. 23 DICEMBRE 2000, N.388; ART.13, COMMA 2, L.1 AGOSTO 2002 N.166).	2.956.050,68
2004	E06578	6	MUTUO CON ONERI DI AMMORTAMENTO FINANZIATI DALLO STATO PER L'ATTUAZIONE DEGLI INTERVENTI PREVISTI DAI PIANI PER LA MOBILITA' CICLISTICA (L. 19 OTTOBRE 1998, N.366 E L. 1 AGOSTO 2002, N. 166).	283.879,09
2005	E02792	2	ASSEGNAZIONE DELLO STATO PER L'ATTUAZIONE DEL PROGRAMMA "TUTELA E REINSERIMENTO DI MINORI CON HANDICAP FISICO E PSICHICO VITTIME DEI CONFLITTI ARMATI E PROMOZIONE DI IMPRENDITORIALITA' SOCIALE, NEL TERRITORIO DELLA FEDERAZIONE BOSNIA ERZEGOVINA E REPUBBLICA SRPSKA" (CONVENZIONE DEL 18/12/2003 REP. N. 1212 CON IL MINISTERO DEGLI AFFARI ESTERI/DGCS)	502.727,22
2005	E02989	4	ASSEGNAZIONE DELLO STATO PER LA REALIZZAZIONE DEGLI INTERVENTI PREVISTI NEGLI ACCORDI DI PROGRAMMA PER IL SETTORE DEGLI INVESTIMENTI SANITARI STIPULATI CON IL MINISTERO DELLA SALUTE (ART. 20 L. 11 MARZO 1988, N.67; DELIBERA CIPE 2 AGOSTO 2002, N. 65; DELIBERA CIPE 20 DICEMBRE 2004, N. 63).	3.618.848,18
2005	E03241	4	ASSEGNAZIONE DELLO STATO PER LAVORI DI ADEGUAMENTO DELLE DIFESE DEL COMPRESORIO DI VALLE MOLINO IN COMUNE DI COMACCHIO (FE) CONTRO L'INGRESSIONE MARINA (D.M. POLITICHE AGRICOLE E FORESTALI N.7117 DEL 7 MARZO 2003).	612.619,03
2005	E03381	4	ASSEGNAZIONE DELLO STATO PER L'ATTUAZIONE DEI PROGETTI DI SVILUPPO TURISTICO A CARATTERE INTERREGIONALE (ART.5, COMMA 5, L. 29 MARZO 2001, N.135 ABROGATA; ART. 1, COMMA 1227, L. 27 DICEMBRE 2006, N. 296)	349.388,42
2005	E03399	4	ASSEGNAZIONE DELLO STATO PER LA SISTEMAZIONE IDRAULICA E CONSOLIDAMENTO VERSANTI BACINI REGIONALI E INTERREGIONALI IN VARI COMUNI IN PROVINCIA DI BOLOGNA, FERRARA, RAVENNA, FORLI' E RIMINI (LEGGE 8 AGOSTO 1995 N. 341 - DELIBERE CIPE 23 APRILE 1997 E 29 AGOSTO 1997 N. 174, D.M. LAVORI PUBBLICI N.371/UPP DEL 6 LUGLIO 1998 MODIFICATO CON D.M. 23 MARZO 1999).	106.686,39
2005	E03738	4	ASSEGNAZIONE DELLO STATO PER IL FINANZIAMENTO DI INTERVENTI NELLE AREE DEPRESSE-SOTTOUTILIZZATE IN MATERIA DI TUTELA DELLE ACQUE E GESTIONE INTEGRATA DELLE RISORSE IDRICHE (L. 30 GIUGNO 1998, N. 208; DELIBERE CIPE NN. 36/02, 17/03, 20/04 E 3/06).	532.116,75
2005	E07050	9	RECUPERO DI ANTICIPAZIONI DI FONDI.	571,81
2006	E02792	2	ASSEGNAZIONE DELLO STATO PER L'ATTUAZIONE DEL PROGRAMMA "TUTELA E REINSERIMENTO DI MINORI CON HANDICAP FISICO E PSICHICO VITTIME DEI CONFLITTI ARMATI E PROMOZIONE DI IMPRENDITORIALITA' SOCIALE, NEL TERRITORIO DELLA FEDERAZIONE BOSNIA ERZEGOVINA E REPUBBLICA SRPSKA" (CONVENZIONE DEL 18/12/2003 REP. N. 1212 CON IL MINISTERO DEGLI AFFARI ESTERI/DGCS)	1.096.334,71
2006	E02945	2	ASSEGNAZIONE DELLO STATO PER IL COFINANZIAMENTO DEL PROGRAMMA DI INIZIATIVA COMUNITARIA PER LA LOTTA CONTRO LE DISCRIMINAZIONI E DISUGUAGLIANZE IN RELAZIONE AL MERCATO DEL LAVORO - EQUAL FONDO DI ROTAZIONE NAZIONALE (L. 16 APRILE 1987, N.183 E DELIBERA CIPE DEL 22 GIUGNO 2000, N.67).	181.834,18
2006	E04652	2	CONTRIBUTO DELLA CE PER IL COFINANZIAMENTO DEL PROGRAMMA DI INIZIATIVA COMUNITARIA PER LA LOTTA CONTRO LE DISCRIMINAZIONI E LE DISUGUAGLIANZE IN RELAZIONE AL MERCATO DEL LAVORO - EQUAL (DECISIONE DELLA COMMISSIONE EUROPEA DEL 26 MARZO 2001 N. C(2001)43).	337.004,43
2006	E03381	4	ASSEGNAZIONE DELLO STATO PER L'ATTUAZIONE DEI PROGETTI DI SVILUPPO TURISTICO A CARATTERE INTERREGIONALE (ART.5, COMMA 5, L. 29 MARZO 2001, N.135 ABROGATA; ART. 1, COMMA 1227, L. 27 DICEMBRE 2006, N. 296)	558.810,70

## Elenco dei residui attivi per anno di formazione, titolo e capitolo

Esercizio	Capitolo	Titolo entrate	Descrizione	Residui attivi al 31.12.2015
2006	E05387	4	CONTRIBUTO AGLI INVESTIMENTI SOTTO FORMA DI MUTUO CON ONERI DI AMMORTAMENTO A CARICO DELLO STATO CONTRATTO CON LA CASSA DEPOSITI E PRESTITI S.P.A. PER INTERVENTI DI RISANAMENTO DEL SISTEMA IDROVIARIO PADANO- VENETO (ART. 11, L. 30 NOVEMBRE 1998, N. 413; L. 24 DICEMBRE 2003, N. 350; D.M. 11 FEBBRAIO 2005, N. DEM/1-8).	66.144.868,47
2007	E02792	2	ASSEGNAZIONE DELLO STATO PER L'ATTUAZIONE DEL PROGRAMMA "TUTELA E REINSERIMENTO DI MINORI CON HANDICAP FISICO E PSICHICO VITTIME DEI CONFLITTI ARMATI E PROMOZIONE DI IMPRENDITORIALITA' SOCIALE, NEL TERRITORIO DELLA FEDERAZIONE BOSNIA ERZEGOVINA E REPUBBLICA SRPSKA" (CONVENZIONE DEL 18/12/2003 REP. N. 1212 CON IL MINISTERO DEGLI AFFARI ESTERI/DGCS)	37.184,00
2007	E02991	2	ASSEGNAZIONE DELLO STATO PER L'ATTUAZIONE DEL PROGRAMMA "SUPPORTO IN FAVORE DELLE POLITICHE MINORILI. RAFFORZAMENTO ISTITUZIONALE PER IL DECENTRAMENTO DEI SERVIZI SOCIALI E DEL SERVIZIO NAZIONALE PER LE ADOZIONI E LA PROTEZIONE DEI DIRITTI DELL'INFANZIA E ARMONIZZAZIONE DELLA LEGISLAZIONE CON LA NORMATIVA UE" (CONVENZIONE MINISTERO AFFARI ESTERI DEL 27 LUGLIO 2005).	487.800,00
2007	E03226	2	ASSEGNAZIONE DELLO STATO DI CONTRIBUTI NAZIONALI PER L'ATTUAZIONE DEL DECUP AZIONI STRUTTURALI PESCA 2000/2006 - S.F.O.P. (L. 16 APRILE 1987, N.183).	154.252,15
2007	E04654	2	CONTRIBUTO DELLA CE PER L'ATTUAZIONE DEL DECUP AZIONI STRUTTURALI PESCA 2000/2006 - S.F.O.P. (REG. CE 2792/1999 - DECISIONE N. C2001/45).	510.616,56
2007	E03598	4	ASSEGNAZIONE DELLO STATO PER INTEGRAZIONE AL PIANO STRAORDINARIO DI COMPLETAMENTO E RAZIONALIZZAZIONE DEI SISTEMI DI COLLETTAMENTO E DEPURAZIONE DELLE ACQUE REFLUE (ART.6, L. 23 MAGGIO 1997, N.135, D.M. AMBIENTE 31 MAGGIO 1999 E 31 LUGLIO 2000).	314.605,24
2007	E05381	4	TRASFERIMENTO DA PARTE DELLE REGIONI PARTNERS DEI PROGETTI DI SVILUPPO TURISTICO A CARATTERE INTERREGIONALE DEI QUALI LA REGIONE EMILIA-ROMAGNA E' CAPOFILA PER L'ATTUAZIONE DEI PROGETTI STESSI (ART.5, COMMA 5, L. 29 MARZO 2001, N.135 ABROGATA; ART. 1, COMMA 1227, L.27 DICEMBRE 2006, N. 296).	15.000,00
2007	E07050	9	RECUPERO DI ANTICIPAZIONI DI FONDI.	13.188,54
2008	E01300	1	COMPARTICIPAZIONE REGIONALE ALL'IVA (ART.2, D.LGS. 18 FEBBRAIO 2000, N.56).	40.037.729,00
2008	E02792	2	ASSEGNAZIONE DELLO STATO PER L'ATTUAZIONE DEL PROGRAMMA "TUTELA E REINSERIMENTO DI MINORI CON HANDICAP FISICO E PSICHICO VITTIME DEI CONFLITTI ARMATI E PROMOZIONE DI IMPRENDITORIALITA' SOCIALE, NEL TERRITORIO DELLA FEDERAZIONE BOSNIA ERZEGOVINA E REPUBBLICA SRPSKA" (CONVENZIONE DEL 18/12/2003 REP. N. 1212 CON IL MINISTERO DEGLI AFFARI ESTERI/DGCS)	652.699,13
2008	E02991	2	ASSEGNAZIONE DELLO STATO PER L'ATTUAZIONE DEL PROGRAMMA "SUPPORTO IN FAVORE DELLE POLITICHE MINORILI. RAFFORZAMENTO ISTITUZIONALE PER IL DECENTRAMENTO DEI SERVIZI SOCIALI E DEL SERVIZIO NAZIONALE PER LE ADOZIONI E LA PROTEZIONE DEI DIRITTI DELL'INFANZIA E ARMONIZZAZIONE DELLA LEGISLAZIONE CON LA NORMATIVA UE" (CONVENZIONE MINISTERO AFFARI ESTERI DEL 27 LUGLIO 2005).	642.800,00
2008	E03035	2	ASSEGNAZIONE DELLO STATO PER AZIONI FINALIZZATE ALL' EFFICACE RAGGIUNGIMENTO DEGLI OBIETTIVI DEGLI APQ E ALLA LORO INTEGRAZIONE CON LA PROGRAMMAZIONE REGIONALE (L. 30 GIUGNO 1998, N. 208 E DELIBERA CIPE 29 SETTEMBRE 2004, N. 20).	30.171,26
2008	E03226	2	ASSEGNAZIONE DELLO STATO DI CONTRIBUTI NAZIONALI PER L'ATTUAZIONE DEL DECUP AZIONI STRUTTURALI PESCA 2000/2006 - S.F.O.P. (L. 16 APRILE 1987, N.183).	230.846,31
2008	E04654	2	CONTRIBUTO DELLA CE PER L'ATTUAZIONE DEL DECUP AZIONI STRUTTURALI PESCA 2000/2006 - S.F.O.P. (REG. CE 2792/1999 - DECISIONE N. C2001/45).	253.764,73
2008	E02738	4	ASSEGNAZIONE DELLO STATO, A CARICO DELLE RISORSE RISERVATE ALLE INFRASTRUTTURE, PER IL FINANZIAMENTO DEGLI INTERVENTI NELLE AREE DEPRESSE (L.30 GIUGNO 1998, N.208; DELIBERE CIPE NN.70/98, 142/99, 84/00, 138/00 E 36/02)	677.581,94
2008	E03381	4	ASSEGNAZIONE DELLO STATO PER L'ATTUAZIONE DEI PROGETTI DI SVILUPPO TURISTICO A CARATTERE INTERREGIONALE (ART.5, COMMA 5, L. 29 MARZO 2001, N.135 ABROGATA; ART. 1, COMMA 1227, L. 27 DICEMBRE 2006, N. 296)	173.123,60
2008	E03602	4	ASSEGNAZIONE DELLO STATO PER LA REALIZZAZIONE DEGLI INTERVENTI DI RISANAMENTO AMBIENTALE NELL'AREA A RISCHIO CONOIDI P.T.T.A 1994-1996 (ART.6, L. 28 AGOSTO 1989, N.305; DELIBERA CIPE 21 DICEMBRE 1993; D.M. AMBIENTE 10 FEBBRAIO 1998, N.9672/ARS).	1.434.587,87
2008	E03620	4	ASSEGNAZIONE DELLO STATO PER LA REALIZZAZIONE DI INTERVENTI DI RISANAMENTO DELLA QUALITA' DELL'ARIA (LEGGE 22 APRILE 2005, N. 58; D.D. DEL 09 GIUGNO 2008, N. DEC/DSA/2008/430).	3.190.455,42
2008	E03748	4	ASSEGNAZIONE DELLO STATO IN ATTUAZIONE DELL'ACCORDO DI PROGRAMMA QUADRO IN MATERIA DI RAFFORZAMENTO DELLE RETI E DEI NODI DI SERVIZIO A SOSTEGNO DELLE AREE SOTTOUTILIZZATE (L. 30 GIUGNO 1998, N. 208; DELIBERA CIPE 34/05).	11.000.000,00
2009	E02798	2	ASSEGNAZIONE DELLO STATO PER L'ATTUAZIONE DEL PROGETTO "SUPPORTO IN FAVORE DELLE POLITICHE MINORILI IN SERBIA - RAFFORZAMENTO ISTITUZIONALE PER IL DECENTRAMENTO DEI SERVIZI SOCIALI E LA PROTEZIONE DEI DIRITTI DELL'INFANZIA E ARMONIZZAZIONE DELLA LEGISLAZIONE CON LA NORMATIVA U.E." (CONVENZIONE CON IL MINISTERO AFFARI ESTERI DEL 9 DICEMBRE 2008 REP. 1314 DEL 12.01.09).	39.307,38
2009	E02864	2	ASSEGNAZIONE DELLO STATO PER LA REALIZZAZIONE DEL PROGETTO "SOSTEGNO ALLE FUNZIONI DI INTERFACCIA TRA LE REGIONI E LE PROVINCE AUTONOME E IL CENTRO NAZIONALE PER LA PREVENZIONE ED IL CONTROLLO DELLE MALATTIE" (DECRETO DIRETTORIALE MINISTERO DELLA SALUTE DEL 5 DICEMBRE 2006; DECRETO DIRETTORIALE MINISTERO DEL LAVORO, DELLA SALUTE E DELLE POLITICHE SOCIALI DEL 19 DICEMBRE 2007).	82.709,08

## Elenco dei residui attivi per anno di formazione, titolo e capitolo

Esercizio	Capitolo	Titolo entrate	Descrizione	Residui attivi al 31.12.2015
2009	E02903	2	ASSEGNAZIONE DELLO STATO PER LA REALIZZAZIONE DELLE ATTIVITA' PREVISTE DAL PROGRAMMA "PRODUZIONE DI UN MANUALE DI RIFERIMENTO PER IL GOVERNO CLINICO E LA QUALITA' IN FORMA INTEGRATA NONCHE' LA SPERIMENTAZIONE DELLO STESSO" (ACCORDO DI COLLABORAZIONE CON IL MINISTERO DEL LAVORO, DELLA SALUTE E DELLE POLITICHE SOCIALI DEL 20 OTTOBRE 2008).	247.500,00
2009	E02991	2	ASSEGNAZIONE DELLO STATO PER L'ATTUAZIONE DEL PROGRAMMA "SUPPORTO IN FAVORE DELLE POLITICHE MINORILI. RAFFORZAMENTO ISTITUZIONALE PER IL DECENTRAMENTO DEI SERVIZI SOCIALI E DEL SERVIZIO NAZIONALE PER LE ADOZIONI E LA PROTEZIONE DEI DIRITTI DELL'INFANZIA E ARMONIZZAZIONE DELLA LEGISLAZIONE CON LA NORMATIVA UE" (CONVENZIONE MINISTERO AFFARI ESTERI DEL 27 LUGLIO 2005).	372.800,00
2009	E03035	2	ASSEGNAZIONE DELLO STATO PER AZIONI FINALIZZATE ALL' EFFICACE RAGGIUNGIMENTO DEGLI OBIETTIVI DEGLI APQ E ALLA LORO INTEGRAZIONE CON LA PROGRAMMAZIONE REGIONALE (L. 30 GIUGNO 1998, N. 208 E DELIBERA CIPE 29 SETTEMBRE 2004, N. 20).	59.828,74
2009	E03203	2	ASSEGNAZIONE DELLO STATO IN ATTUAZIONE DELL'ACCORDO DI PROGRAMMA QUADRO IN MATERIA DI SOCIETA' DELL'INFORMAZIONE (DELIBERA CIPE DEL 9 MAGGIO 2003, N. 17, DEL 29 SETTEMBRE 2004 NN. 19 E 20, DEL 27 MAGGIO 2005, N. 35, DEL 22 MARZO 2006 N.3).	170.326,80
2009	E04601	2	CONTRIBUTI DALLE REGIONI MARCHE E PUGLIA PER L'ATTUAZIONE DEL PROGRAMMA "SUPPORTO IN FAVORE DELLE POLITICHE MINORILI. RAFFORZAMENTO ISTITUZIONALE PER IL DECENTRAMENTO DEI SERVIZI SOCIALI E DEL SERVIZIO NAZIONALE PER LE ADOZIONI E LA PROTEZIONE DEI DIRITTI DELL'INFANZIA E ARMONIZZAZIONE DELLA LEGISLAZIONE CON LA NORMATIVA UE" (PROTOCOLLO D'INTESA CON LE REGIONI MARCHE E PUGLIA DEL 30 AGOSTO 2004; CONVENZIONE MINISTERO AFFARI ESTERI DEL 27 LUGLIO 2005).	55.000,00
2009	E08008	2	TRASFERIMENTO DALL'UNIVERSITA' CATTOLICA DEL SACRO CUORE PER LA REALIZZAZIONE DEL PROGETTO "NETWORK REGIONALE PER L'IDENTIFICAZIONE E VALUTAZIONE DELLE INNOVAZIONI SANITARIE" (ACCORDO TRA UNIVERSITA' CATTOLICA DEL SACRO CUORE E REGIONE EMILIA ROMAGNA DEL 10 MARZO 2008).	16.700,00
2009	E04621	3	RIMBORSO DALLE ALTRE REGIONI DEI CONGUAGLI PER LA MOBILITA' SANITARIA EXTRA-REGIONALE ANNI PREGRESSI	11.950.053,65
2009	E02738	4	ASSEGNAZIONE DELLO STATO, A CARICO DELLE RISORSE RISERVATE ALLE INFRASTRUTTURE, PER IL FINANZIAMENTO DEGLI INTERVENTI NELLE AREE DEPRESSE (L.30 GIUGNO 1998, N.208; DELIBERE CIPE NN.70/98, 142/99, 84/00, 138/00 E 36/02)	7.891.947,74
2009	E02788	4	ASSEGNAZIONE DELLO STATO PER LA REALIZZAZIONE DEGLI INVESTIMENTI PREVISTI NELL'ACCORDO DI PROGRAMMA DEL 16 APRILE 2009 STIPULATO CON IL MINISTERO DEL LAVORO, DELLA SALUTE E DELLE POLITICHE SOCIALI (ART. 20, L. 11 MARZO 1988, N. 67; DELIBERA CIPE 25 GENNAIO 2008, N. 4)	7.911.983,57
2009	E02989	4	ASSEGNAZIONE DELLO STATO PER LA REALIZZAZIONE DEGLI INTERVENTI PREVISTI NEGLI ACCORDI DI PROGRAMMA PER IL SETTORE DEGLI INVESTIMENTI SANITARI STIPULATI CON IL MINISTERO DELLA SALUTE (ART. 20 L. 11 MARZO 1988, N.67; DELIBERA CIPE 2 AGOSTO 2002, N. 65; DELIBERA CIPE 20 DICEMBRE 2004, N. 63).	1.398.551,25
2009	E03099	4	ASSEGNAZIONE DELLO STATO PER IL FINANZIAMENTO DEL PROGRAMMA INNOVATIVO IN AMBITO URBANO DENOMINATO "CONTRATTI DI QUARTIERE II" (ART. 4, COMMA 3, L. 8 FEBBRAIO 2001, N. 21; CONVENZIONE CON MINISTERO INFRASTRUTTURE DEL 13 APRILE 2007).	6.743.251,86
2009	E03381	4	ASSEGNAZIONE DELLO STATO PER L'ATTUAZIONE DEI PROGETTI DI SVILUPPO TURISTICO A CARATTERE INTERREGIONALE (ART.5, COMMA 5, L. 29 MARZO 2001, N.135 ABROGATA; ART. 1, COMMA 1227, L. 27 DICEMBRE 2006, N. 296)	173.123,60
2009	E03744	4	ASSEGNAZIONE DELLO STATO IN ATTUAZIONE DELL'ACCORDO DI PROGRAMMA QUADRO IN MATERIA DI RICERCA (L. 30 GIUGNO 1998, N. 208; DELIBERE CIPE 17/03, 20/04, 35/05 E 3/06).	840.501,71
2009	E05381	4	TRASFERIMENTO DA PARTE DELLE REGIONI PARTNERS DEI PROGETTI DI SVILUPPO TURISTICO A CARATTERE INTERREGIONALE DEI QUALI LA REGIONE EMILIA-ROMAGNA E' CAPOFILIA PER L'ATTUAZIONE DEI PROGETTI STESSI (ART.5, COMMA 5, L. 29 MARZO 2001, N.135 ABROGATA; ART. 1, COMMA 1227, L.27 DICEMBRE 2006, N. 296).	260.000,00
2010	E01300	1	COMPARTICIPAZIONE REGIONALE ALL'IVA (ART.2, D.LGS. 18 FEBBRAIO 2000, N.56).	491.783.696,00
2010	E02798	2	ASSEGNAZIONE DELLO STATO PER L'ATTUAZIONE DEL PROGETTO "SUPPORTO IN FAVORE DELLE POLITICHE MINORILI IN SERBIA - RAFFORZAMENTO ISTITUZIONALE PER IL DECENTRAMENTO DEI SERVIZI SOCIALI E LA PROTEZIONE DEI DIRITTI DELL'INFANZIA E ARMONIZZAZIONE DELLA LEGISLAZIONE CON LA NORMATIVA U.E." (CONVENZIONE CON IL MINISTERO AFFARI ESTERI DEL 9 DICEMBRE 2008 REP. 1314 DEL 12.01.09).	400.700,00
2010	E02864	2	ASSEGNAZIONE DELLO STATO PER LA REALIZZAZIONE DEL PROGETTO "SOSTEGNO ALLE FUNZIONI DI INTERFACCIA TRA LE REGIONI E LE PROVINCE AUTONOME E IL CENTRO NAZIONALE PER LA PREVENZIONE ED IL CONTROLLO DELLE MALATTIE" (DECRETO DIRETTORIALE MINISTERO DELLA SALUTE DEL 5 DICEMBRE 2006; DECRETO DIRETTORIALE MINISTERO DEL LAVORO, DELLA SALUTE E DELLE POLITICHE SOCIALI DEL 19 DICEMBRE 2007).	58.568,80
2010	E02788	4	ASSEGNAZIONE DELLO STATO PER LA REALIZZAZIONE DEGLI INVESTIMENTI PREVISTI NELL'ACCORDO DI PROGRAMMA DEL 16 APRILE 2009 STIPULATO CON IL MINISTERO DEL LAVORO, DELLA SALUTE E DELLE POLITICHE SOCIALI (ART. 20, L. 11 MARZO 1988, N. 67; DELIBERA CIPE 25 GENNAIO 2008, N. 4)	33.556.129,14
2010	E03121	4	ASSEGNAZIONE DELLO STATO PER L'ATTUAZIONE DEL PIANO NAZIONALE DELLA SICUREZZA STRADALE (PNSS) - 3° PROGRAMMA (ART. 1, COMMA 1035, L. 27 DICEMBRE 2006, N. 296; D.M. 10 OTTOBRE 2008, N. 3655).	168.620,20

## Elenco dei residui attivi per anno di formazione, titolo e capitolo

Esercizio	Capitolo	Titolo entrate	Descrizione	Residui attivi al 31.12.2015
2010	E03381	4	ASSEGNAZIONE DELLO STATO PER L'ATTUAZIONE DEI PROGETTI DI SVILUPPO TURISTICO A CARATTERE INTERREGIONALE (ART.5, COMMA 5, L. 29 MARZO 2001, N.135 ABROGATA; ART. 1, COMMA 1227, L. 27 DICEMBRE 2006, N. 296)	173.123,60
2010	E03526	4	ASSEGNAZIONE DELLO STATO PER IL COFINANZIAMENTO DEGLI INTERVENTI PREVISTI NELL'AMBITO DEL PROGRAMMA SOLARE TERMICO (D.D. DEL 21 DICEMBRE 2001, N.972/2001/SIAR/DEC).	198.139,49
2010	E05381	4	TRASFERIMENTO DA PARTE DELLE REGIONI PARTNERS DEI PROGETTI DI SVILUPPO TURISTICO A CARATTERE INTERREGIONALE DEI QUALI LA REGIONE EMILIA-ROMAGNA E' CAPOFILA PER L'ATTUAZIONE DEI PROGETTI STESSI (ART.5, COMMA 5, L. 29 MARZO 2001, N.135 ABROGATA; ART. 1, COMMA 1227, L.27 DICEMBRE 2006, N. 296).	215.000,00
2010	E07050	9	RECUPERO DI ANTICIPAZIONI DI FONDI.	921,71
2010	E07055	9	RECUPERO DI DEPOSITI CAUZIONALI ATTIVI.	19.873,20
2011	E01300	1	COMPARTICIPAZIONE REGIONALE ALL'IVA (ART.2, D.LGS. 18 FEBBRAIO 2000, N.56).	39.776.000,00
2011	E03260	2	ASSEGNAZIONE DELLO STATO PER L'ATTUAZIONE DEL PROGETTO "CASTLE" NELL'AMBITO DELL'OBBIETTIVO "COOPERAZIONE TERRITORIALE EUROPEA" 2007-2013 - PROGRAMMA INTERREGIONALE INTERREG IV C (L. 16 APRILE 1987, N. 183; CONTRATTO DEL 27.11.2008).	1.862,60
2011	E04592	2	TRASFERIMENTO DA ARTI, PER CONTO DELLA REGIONE PUGLIA, PER L'ATTUAZIONE DEL PROGETTO RENEWAL, NELL'AMBITO DEL PROGRAMMA MULTIREGIONALE PER IL SOSTEGNO DELLE RELAZIONI DEI TERRITORI REGIONALI CON LA CINA - MAE- REGIONI_CINA (DEL. CIPE 99/2007; CONVENZIONE IN DATA 21/06/2011)	42.087,50
2011	E04596	2	TRASFERIMENTO DALLA REGIONE TOSCANA PER IL FINANZIAMENTO DEL PROGRAMMA COOPERAZIONE DECENTRATA "SEENET - UNA RETE DI COOPERAZIONE TRANSLOCALE TRA ITALIA E SUD-EST EUROPA" (CONVENZIONE MAE/REGIONE TOSCANA 5 MAGGIO 2009; CONVENZIONE REGIONE TOSCANA/EMILIA-ROMAGNA 19 FEBBRAIO 2010).	392.246,91
2011	E03113	4	ASSEGNAZIONE DELLO STATO PER LA REALIZZAZIONE DEL PROGRAMMA DI RIQUALIFICAZIONE URBANA PER ALLOGGI A CANONE SOSTENIBILE (L. 8 FEBBRAIO 2001, N. 21; D.M. 26 MARZO 2008).	2.987.428,33
2011	E03121	4	ASSEGNAZIONE DELLO STATO PER L'ATTUAZIONE DEL PIANO NAZIONALE DELLA SICUREZZA STRADALE (PNSS) - 3° PROGRAMMA (ART. 1, COMMA 1035, L. 27 DICEMBRE 2006, N. 296; D.M. 10 OTTOBRE 2008, N. 3655).	3.045.481,50
2011	E03343	4	ASSEGNAZIONE DELLO STATO PER LA REALIZZAZIONE DI PROGETTI IN FAVORE DEI DISTRETTI PRODUTTIVI (ART. 1, COMMA 890, L. 27 DICEMBRE 2006, N. 296; D.M. 28 DICEMBRE 2007).	3.531.173,90
2011	E07050	9	RECUPERO DI ANTICIPAZIONI DI FONDI.	17.017,01
2012	E00360	1	IMPOSTA REGIONALE SULLE ATTIVITA' PRODUTTIVE - IRAP - QUOTA NON DESTINATA ALLA SANITA' (TITOLO I D.LGS. 15 DICEMBRE 1997, N. 446; ART. 3, L. 28 DICEMBRE 1995, N. 549; ART. 13, D.LGS. 18 FEBBRAIO 2000, N. 56; ART. 1, L.R. 20 DICEMBRE 2006, N. 19)	11.752.370,00
2012	E00410	1	ADDIZIONALE REGIONALE ALL'IMPOSTA SUL REDDITO DELLE PERSONE FISICHE - QUOTA NON DESTINATA ALLA SANITA' (TITOLO I D.LGS. 15 DICEMBRE 1997, N. 446; ART. 2, L.R. 20 DICEMBRE 2006, N. 19)	7.011.000,00
2012	E01310	1	COMPARTICIPAZIONE REGIONALE ALL'IVA - QUOTA DESTINATA ALLA SANITA' (ART. 2, D.LGS. 18 FEBBRAIO 2000, N. 56; ART. 20, D.LGS. 23 GIUGNO 2011, N. 118)	216.337.810,17
2012	E01360	1	COMPARTICIPAZIONE REGIONALE ALL'IVA - QUOTA NON DESTINATA ALLA SANITA' (ART. 2, D.LGS. 18 FEBBRAIO 2000, N. 56)	21.662.894,00
2012	E02602	2	TRASFERIMENTO DAL FONDO SANITARIO NAZIONALE PER GLI OBIETTIVI DI CARATTERE PRIORITARIO E DI RILIEVO NAZIONALE DEL PIANO SANITARIO NAZIONALE (ART. 1, COMMI 34 E 34 BIS, L. 23 DICEMBRE 1996 N. 662)	35.253.579,00
2012	E02618	2	TRASFERIMENTO DAL FONDO SANITARIO NAZIONALE PER IL SUPERAMENTO DEGLI OSPEDALI PSICHIATRICI GIUDIZIALI (ART. 3 TER D.L. 22 DICEMBRE 2011 N. 211, CONVERTITO DALLA L. 17 FEBBRAIO 2012 N. 9)	2.182.899,00
2012	E02771	2	ASSEGNAZIONE DELLO STATO PER L'ATTUAZIONE DI PROGRAMMI CONTRO L'INTRODUZIONE E LA DIFFUSIONE DI ORGANISMI NOCIVI AI VEGETALI O AI PRODOTTI VEGETALI (D.LGS 19 AGOSTO 2005 N. 214)	13.860,00
2012	E02923	2	ASSEGNAZIONI DELLO STATO PER INIZIATIVE PREVISTE DA LEGGI NAZIONALI O DAL PIANO SANITARIO NAZIONALE RIGUARDANTI PROGRAMMI SPECIALI DI RILIEVO INTERREGIONALE O NAZIONALE, PER RICERCHE O SPERIMENTAZIONI (ART.12, COMMA 2, LETT.B), D.LGS. 30 DICEMBRE 1992, N. 502)	1.415.954,30
2012	E03144	2	TRASFERIMENTO DAL COMUNE DI BOLOGNA PER L'ATTUAZIONE DEL PROGETTO "MOBILITY MANAGEMENT DI ZONA FIERA" (ACCORDO DI PROGRAMMA TRA IL COMUNE DI BOLOGNA E MATTM DEL 01/12/2008; CONVENZIONE TRA LA REGIONE EMILIA-ROMAGNA E IL COMUNE DI BOLOGNA DEL 25/05/2011)	12.000,00
2012	E03263	2	ASSEGNAZIONE DELLO STATO PER IL COFINANZIAMENTO DEL PROGETTO "3CE292P3 - UHI" NELL'AMBITO DELL'OBBIETTIVO "COOPERAZIONE TERRITORIALE EUROPEA" 2007-2013 - PROGRAMMA TRANSNAZIONALE CENTRAL EUROPE (L. 16 APRILE 1987, N. 183; CONTRATTO DEL 20 GIUGNO 2011)	26.731,97
2012	E03284	2	ASSEGNAZIONE DELLO STATO, PER IL TRAMITE DELLA REGIONE FRIULI VENEZIA GIULIA, IN QUALITA' DI AUTORITY DI CERTIFICAZIONE, PER L'ATTUAZIONE DEL PROGETTO KNOW-US, DEL QUALE LA REGIONE VENETO E' IL LEAD PARTNER, NELL'AMBITO DEL PROGRAMMA PER LA COOPERAZIONE TRANSFRONTALIERA ITALIA E SLOVENIA 2007/2013 (L. 183/87; CONTRATTO TRA LP E COMMISSIONE IN DATA 30/12/2010)	2.766,00
2012	E03288	2	ASSEGNAZIONE DELLO STATO PER IL TRAMITE DELLA REGIONE FRIULI VENEZIA GIULIA PER IL COFINANZIAMENTO DEL PROGETTO DI ASSISTENZA TECNICA AL PROGRAMMA COOPERAZIONE TERRITORIALE EUROPEA TRANSFRONTALIERA ITALIA-SLOVENIA 2007-2013 (DEC. C(2010) 2343; CONVENZIONE DEL 9 SETTEMBRE 2011 CODICE 4TA03-2009)	2.990,34

## Elenco dei residui attivi per anno di formazione, titolo e capitolo

Esercizio	Capitolo	Titolo entrate	Descrizione	Residui attivi al 31.12.2015
2012	E03300	2	ASSEGNAZIONE DELLO STATO PER L'ATTUAZIONE DEL PROGETTO "HOMER" NELL'AMBITO DELL'OBIETTIVO "COOPERAZIONE TERRITORIALE EUROPEA" 2007-2013 DEL PROGRAMMA MED (L. 16 APRILE 1987 N. 183; CONTRATTO N. 2S-MED11-35 DEL 25 GIUGNO 2012)	430,96
2012	E04260	2	CONTRIBUTO DELL'UNIONE EUROPEA PER IL TRAMITE DI ARPA PER L'ATTUAZIONE DEL PROGETTO "3CE292P3 - UHI" NELL'AMBITO DELL'OBIETTIVO "COOPERAZIONE TERRITORIALE EUROPEA" 2007-2013 - PROGRAMMA TRANSNAZIONALE CENTRAL EUROPE (REGOLAMENTI (CE) 1080/2006 E 1083/2006; DEC. C(2007)5817; CONTRATTO DEL 20 GIUGNO 2011)	86.817,76
2012	E04284	2	CONTRIBUTO DELL'UNIONE EUROPEA PER IL TRAMITE DELLA REGIONE VENETO, IN QUALITA' DI LEAD PARTNER, PER L'ATTUAZIONE DEL PROGETTO KNOW-US - NELL'AMBITO DEL PROGRAMMA PER LA COOPERAZIONE TRANSFRONTALIERA ITALIA E SLOVENIA 2007/2013 (REG. CE 1080/2006, 1083/2006; DEC. C(2007)6584; CONTRATTO TRA LP E COMMISSIONE IN DATA 30/12/2010)	16.711,04
2012	E04288	2	CONTRIBUTO DELL'UNIONE EUROPEA PER IL TRAMITE DELLA REGIONE FRIULI VENEZIA GIULIA PER L'ATTUAZIONE DEL PROGETTO DI ASSISTENZA TECNICA AL PROGRAMMA COOPERAZIONE TERRITORIALE EUROPEA TRANSFRONTALIERA ITALIA-SLOVENIA 2007-2013 (REGOLAMENTI (CE) 1080/2006 E 1083/2006; DEC. C(2010) 2343; CONVENZIONE DEL 9 SETTEMBRE 2011 CODICE 4TA03-2009)	16.945,51
2012	E04530	2	TRASFERIMENTI DA SOCIETA' A CAPITALE PUBBLICO NELL'AMBITO DI PROGRAMMI PER LA PROMOZIONE INTERNAZIONALE DELLE IMPRESE	11.150,00
2012	E04596	2	TRASFERIMENTO DALLA REGIONE TOSCANA PER IL FINANZIAMENTO DEL PROGRAMMA COOPERAZIONE DECENTRATA "SEENET - UNA RETE DI COOPERAZIONE TRANSLOCALE TRA ITALIA E SUD-EST EUROPA" (CONVENZIONE MAE/REGIONE TOSCANA 5 MAGGIO 2009; CONVENZIONE REGIONE TOSCANA/EMILIA-ROMAGNA 19 FEBBRAIO 2010).	254.519,32
2012	E03113	4	ASSEGNAZIONE DELLO STATO PER LA REALIZZAZIONE DEL PROGRAMMA DI RIQUALIFICAZIONE URBANA PER ALLOGGI A CANONE SOSTENIBILE (L. 8 FEBBRAIO 2001, N. 21; D.M. 26 MARZO 2008).	3.445.598,64
2012	E03119	4	ASSEGNAZIONE DELLO STATO PER L'ATTUAZIONE DEL 1° E 2° PROGRAMMA DI ATTUAZIONE DEL PIANO NAZIONALE DELLA SICUREZZA STRADALE (PNSS) (ART. 56, L. 23 DICEMBRE 1999, N. 488).	143.598,90
2012	E03369	4	ASSEGNAZIONE DELLO STATO PER IL COFINANZIAMENTO DI INTERVENTI REGIONALI NEL SETTORE DEL COMMERCIO E DEL TURISMO (ART.16, COMMA 1, L. 7 AGOSTO 1997, N.266)	421.121,25
2012	E07050	9	RECUPERO DI ANTICIPAZIONI DI FONDI.	23.076,76
2012	E07055	9	RECUPERO DI DEPOSITI CAUZIONALI ATTIVI.	1.110,89
2013	E01310	1	COMPARTICIPAZIONE REGIONALE ALL'IVA - QUOTA DESTINATA ALLA SANITA' (ART. 2, D.LGS. 18 FEBBRAIO 2000, N. 56; ART. 20, D.LGS. 23 GIUGNO 2011, N. 118)	317.410.485,57
2013	E02602	2	TRASFERIMENTO DAL FONDO SANITARIO NAZIONALE PER GLI OBIETTIVI DI CARATTERE PRIORITARIO E DI RILIEVO NAZIONALE DEL PIANO SANITARIO NAZIONALE (ART. 1, COMMI 34 E 34 BIS, L. 23 DICEMBRE 1996 N. 662)	34.774.339,00
2013	E02923	2	ASSEGNAZIONI DELLO STATO PER INIZIATIVE PREVISTE DA LEGGI NAZIONALI O DAL PIANO SANITARIO NAZIONALE RIGUARDANTI PROGRAMMI SPECIALI DI RILIEVO INTERREGIONALE O NAZIONALE, PER RICERCHE O SPERIMENTAZIONI (ART.12, COMMA 2, LETT.B), D.LGS. 30 DICEMBRE 1992, N. 502)	1.724.530,00
2013	E03005	2	ASSEGNAZIONI DELLO STATO DESTINATE ALLA REALIZZAZIONE DI "PROGRAMMI CCM" PER LA PREVENZIONE E IL CONTROLLO DELLE MALATTIE.	255.434,63
2013	E03150	2	ASSEGNAZIONE DELLO STATO PER LA REALIZZAZIONE DI UN PROGETTO SPERIMENTALE VOLTO ALLA CREAZIONE DEL SISTEMA INFORMATIVO NAZIONALE SUI SERVIZI SOCIO-EDUCATIVI PER LA PRIMA INFANZIA (SINSE) (PROTOCOLLI D'INTESA DEL 21 DICEMBRE 2011 E DEL 22 MAGGIO 2012)	25.484,60
2013	E03215	2	ASSEGNAZIONE DELLO STATO PER IL COFINANZIAMENTO DEI PROGETTI DI ECCELLENZA PER LO SVILUPPO E LA PROMOZIONE DEL SISTEMA TURISTICO NAZIONALE (COMMA 1228, ART. 1, L. 27 DICEMBRE 2006 N. 296)	3.657.266,59
2013	E03224	2	ASSEGNAZIONE DELLO STATO PER IL TRAMITE DELLA CASSA CONGUAGLIO PER IL SETTORE ELETTRICO PER L'ATTUAZIONE DEL PROGRAMMA SU UTENZE ENERGETICHE PUBBLICHE (D.LGS. 16 MARZO 1999, N. 79; D.M. DEL 20 LUGLIO 2004).	258.190,91
2013	E03265	2	ASSEGNAZIONE DELLO STATO PER IL COFINANZIAMENTO DEL PROGETTO 1026R4 "HYBRID PARKS" NELL'AMBITO DELL'OBIETTIVO "COOPERAZIONE TERRITORIALE EUROPEA" 2007-2013 - PROGRAMMA INTERREG IV C (L. 16 APRILE 1987 N. 183, CONTRATTO DEL 5 MARZO 2012)	848,56
2013	E03284	2	ASSEGNAZIONE DELLO STATO, PER IL TRAMITE DELLA REGIONE FRIULI VENEZIA GIULIA, IN QUALITA' DI AUTORITY DI CERTIFICAZIONE, PER L'ATTUAZIONE DEL PROGETTO KNOW-US, DEL QUALE LA REGIONE VENETO E' IL LEAD PARTNER, NELL'AMBITO DEL PROGRAMMA PER LA COOPERAZIONE TRANSFRONTALIERA ITALIA E SLOVENIA 2007/2013 (L. 183/87; CONTRATTO TRA LP E COMMISSIONE IN DATA 30/12/2010)	2.197,50
2013	E03286	2	ASSEGNAZIONE DELLO STATO PER IL TRAMITE DELLA TESORERIA DEL PROGRAMMA PER IL COFINANZIAMENTO DEL PROGETTO S.T.A.R. NELL'AMBITO DELL'OBIETTIVO "COOPERAZIONE TERRITORIALE 2007-2013" - PROGRAMMA IPA ADRIATICO - REGIONE ABRUZZO AUTORITY DI GESTIONE/CERTIFICAZIONE (L. 16 APRILE 1987, N. 183; CONTRATTO IN DATA 7/4/2011 - PROGETTO N. 219/2009)	15.794,12
2013	E03288	2	ASSEGNAZIONE DELLO STATO PER IL TRAMITE DELLA REGIONE FRIULI VENEZIA GIULIA PER IL COFINANZIAMENTO DEL PROGETTO DI ASSISTENZA TECNICA AL PROGRAMMA COOPERAZIONE TERRITORIALE EUROPEA TRANSFRONTALIERA ITALIA-SLOVENIA 2007-2013 (DEC. C(2010) 2343; CONVENZIONE DEL 9 SETTEMBRE 2011 CODICE 4TA03-2009)	9.251,25

## Elenco dei residui attivi per anno di formazione, titolo e capitolo

Esercizio	Capitolo	Titolo entrate	Descrizione	Residui attivi al 31.12.2015
2013	E03290	2	ASSEGNAZIONE DELLO STATO PER IL TRAMITE DELLA REGIONE FRIULI VENEZIA GIULIA IN QUALITA' DI AUTORITA' DI CERTIFICAZIONE PER IL COFINANZIAMENTO DEL PROGETTO CB010 DENOMINATO SLOWTOURISM NELL'AMBITO DEL PROGRAMMA PER LA COOPERAZIONE TRANSFRONTALIERA ITALIA E SLOVENIA 2007-2013 (REGOLAMENTO (CE) N. 1080/2006, DECISIONE C(2007)6584, CONTRATTO N. 004 DD. DEL 20/07/2010)	2.251,84
2013	E03298	2	ASSEGNAZIONE DELLO STATO PER L'ATTUAZIONE DEL PROGETTO "MMWD - MAKING MIGRATION WORK FOR DEVELOPMENT - POLICY TOOLS FOR STRATEGIC PLANNING IN SEE REGION AND CITIES" NELL'AMBITO DELL'OBIETTIVO "COOPERAZIONE TERRITORIALE EUROPEA" 2007-2013 DEL PROGRAMMA COMUNITARIO SOUTH EAST EUROPE (L. 16 APRILE 1987, N. 183; CONTRATTO SEE/C/0007/4.2/X DEL 27/06/2012)	35.374,54
2013	E03300	2	ASSEGNAZIONE DELLO STATO PER L'ATTUAZIONE DEL PROGETTO "HOMER" NELL'AMBITO DELL'OBIETTIVO "COOPERAZIONE TERRITORIALE EUROPEA" 2007-2013 DEL PROGRAMMA MED (L. 16 APRILE 1987 N. 183; CONTRATTO N. 2S-MED11-35 DEL 25 GIUGNO 2012)	9.844,09
2013	E03312	2	ASSEGNAZIONE DELLO STATO PER IL COFINANZIAMENTO DEL PROGETTO N. 1C-MED12-73 "REPUBLIC-MED" NELL'AMBITO DELL'OBIETTIVO "COOPERAZIONE TERRITORIALE EUROPEA 2007-2013" - PROGRAMMA MED (LEGGE 16 APRILE 1987 N. 183; CONTRATTO IN DATA 25 APRILE 2013)	1.416,23
2013	E03314	2	ASSEGNAZIONE DELLO STATO PER IL COFINANZIAMENTO DEL PROGETTO "URBAN EMPATHY" - NELL'AMBITO DELL'OBIETTIVO COOPERAZIONE TERRITORIALE EUROPEA 2007-2013 - PROGRAMMA TRANSNAZIONALE MED (L. 16 APRILE 1987 N. 183; CONTRATTO N. 1CAP-MED12-34 DEL 15/07/2013)	6.135,33
2013	E03318	2	ASSEGNAZIONE DELLO STATO PER IL COFINANZIAMENTO DEL PROGETTO "COASTGAP" NELL'AMBITO DELL'OBIETTIVO COOPERAZIONE TERRITORIALE EUROPEA 2007-2013 - PROGRAMMA TRANSNAZIONALE "MED" (L. 16 APRILE 1987 N. 183; CONTRATTO N. 1CAP-MED012-08 DEL 24/07/2013)	6.000,00
2013	E04248	2	CONTRIBUTO DELL'UNIONE EUROPEA PER IL TRAMITE DELLA PROVINCIA DI FERRARA PER L'ATTUAZIONE DEL PROGETTO "LEGEND" NELL'AMBITO DELL'OBIETTIVO "COOPERAZIONE TERRITORIALE EUROPEA" 2007-2013 - PROGRAMMA IPA ADRIATICO (REGG.CE N. 1080/2006, N. 1083/2006 E N. 718/2007; DECISIONE C(2008)1073; CONTRATTO IN DATA 30/10/2012 - PROGETTO N. 2° ORD/128/LEGEND)	13.547,44
2013	E04280	2	CONTRIBUTO DELL'UNIONE EUROPEA PER L'ATTUAZIONE DEL PROGETTO N. 3SCE413P2 "RAILHUC" NELL'AMBITO DELL'OBIETTIVO "COOPERAZIONE TERRITORIALE EUROPEA" 2007-2013 - PROGRAMMA TRANSNAZIONALE CENTRAL EUROPE (REGOLAMENTI CE 1080/2006, 1083/2006; DECISIONE C(2007)5817; CONTRATTO DEL 22 NOVEMBRE 2011)	165.641,38
2013	E04282	2	CONTRIBUTI DELL'UNIONE EUROPEA PER IL TRAMITE DELLA TESORERIA DEL PROGRAMMA PER IL PROGETTO SHAPE "SHAPING AN HOLISTIC APPROACH TO PROTECT THE ADRIATIC ENVIRONMENT - BETWEEN COAST AND SEA" NELL'AMBITO DELL'OBIETTIVO "COOPERAZIONE TERRITORIALE 2007-2013" - PROGRAMMA IPA ADRIATICO, REGIONE ABRUZZO AUTORITA' DI GESTIONE/CERTIFICAZIONE (REGG.CE N. 1080/2006; N. 1085/2006 E N. 718/2007; DECISIONE C(2008)1073; CONTRATTO IN DATA 27/05/2011 - CODICE N. 167/2009)	107.861,83
2013	E04284	2	CONTRIBUTO DELL'UNIONE EUROPEA PER IL TRAMITE DELLA REGIONE VENETO, IN QUALITA' DI LEAD PARTNER, PER L'ATTUAZIONE DEL PROGETTO KNOW-US - NELL'AMBITO DEL PROGRAMMA PER LA COOPERAZIONE TRANSFRONTALIERA ITALIA E SLOVENIA 2007/2013 (REG. CE 1080/2006, 1083/2006; DEC. C(2007)6584; CONTRATTO TRA LP E COMMISSIONE IN DATA 30/12/2010)	12.452,50
2013	E04286	2	CONTRIBUTI DELL'UNIONE EUROPEA PER IL TRAMITE DELLA TESORERIA DEL PROGRAMMA S.T.A.R. NELL'AMBITO DELL'OBIETTIVO "COOPERAZIONE TERRITORIALE 2007-2013" - PROGRAMMA IPA ADRIATICO, REGIONE ABRUZZO AUTORITA' DI GESTIONE/CERTIFICAZIONE (REGG.CE N. 1080/2006; N. 1085/2006 E 718/2007; DECISIONE C(2008)1073; CONTRATTO IN DATA 7/4/2011 - PROG. N. 219/2009)	274.318,28
2013	E04288	2	CONTRIBUTO DELL'UNIONE EUROPEA PER IL TRAMITE DELLA REGIONE FRIULI VENEZIA GIULIA PER L'ATTUAZIONE DEL PROGETTO DI ASSISTENZA TECNICA AL PROGRAMMA COOPERAZIONE TERRITORIALE EUROPEA TRANSFRONTALIERA ITALIA-SLOVENIA 2007-2013 (REGOLAMENTI (CE) 1080/2006 E 1083/2006; DEC. C(2010) 2343; CONVENZIONE DEL 9 SETTEMBRE 2011 CODICE 4TA03-2009)	52.423,75
2013	E04290	2	CONTRIBUTI DELL'UNIONE EUROPEA PER IL TRAMITE DI DELTA 2000 SOC. CONS. A R.L., CAPO FILA, IN ATTUAZIONE DEL PROGETTO CB010 DENOMINATO SLOWTOURISM NELL'AMBITO DEL PROGRAMMA PER LA COOPERAZIONE TRANSFRONTALIERA ITALIA E SLOVENIA 2007-2013 (REGOLAMENTO (CE) N. 1080/2006, DECISIONE C(2007)6584, CONTRATTO N. 004 DD. DEL 20/07/2010)	11.723,55
2013	E04594	2	TRASFERIMENTO DALLA REGIONE UMBRIA, NELL'AMBITO DEL PROGRAMMA "BRASIL PROXIMO", PER IL FINANZIAMENTO DEL PROGETTO "APPOGGIO ALLA COSTRUZIONE DEL QUADRO NORMATIVO E DEGLI STRUMENTI OPERATIVI PER IL COOPERATIVISMO IN BRASILE" (CONVENZIONE TRA MINISTERO AFFARI ESTERI E LA REGIONE UMBRIA DEL 23 LUGLIO 2009 E CONVENZIONE CON LA REGIONE UMBRIA DEL 27 LUGLIO 2010)	239.876,39
2013	E04596	2	TRASFERIMENTO DALLA REGIONE TOSCANA PER IL FINANZIAMENTO DEL PROGRAMMA COOPERAZIONE DECENTRATA "SEENET - UNA RETE DI COOPERAZIONE TRANSLOCALE TRA ITALIA E SUD-EST EUROPA" (CONVENZIONE MAE/REGIONE TOSCANA 5 MAGGIO 2009; CONVENZIONE REGIONE TOSCANA/EMILIA-ROMAGNA 19 FEBBRAIO 2010).	171.452,55
2013	E04646	2	VERSAMENTO DA PARTE DELLE AZIENDE FARMACEUTICHE A TITOLO DI PAY-BACK DELLE SOMME DOVUTE PER IL RIPIANO DELLE ECCELENZE DEL TETTO DI SPESA (ART. 1, COMMA 796, LETT. G, L. 27 DICEMBRE 2006, N. 296; ART. 11, COMMA 6, D.L. 31 MAGGIO 2010 N. 78)	42.168,26

## Elenco dei residui attivi per anno di formazione, titolo e capitolo

Esercizio	Capitolo	Titolo entrate	Descrizione	Residui attivi al 31.12.2015
2013	E04884	2	CONTRIBUTO DELL'UNIONE EUROPEA PER IL TRAMITE DEL LEEDS CITY COUNCIL PER LA REALIZZAZIONE DEL PROGETTO "ROMA MATRIX" NELL'AMBITO DEL PROGRAMMA DIRITTI FONDAMENTALI E CITTADINANZA (CONVENZIONE JUST/2012/FRAC/AG/2624 DEL 13/12/2012)	7.009,15
2013	E04918	2	TRASFERIMENTO DA JOINT TECHNICAL SECRETARIAT PER CONTO DEL NATIONAL DEVELOPMENT AGENCY ACTING AS MANAGER AUTHORITY OF SOUTH EAST EUROPE TRANSNATIONALE COOPERATION PROGRAMME PER L'ATTUAZIONE DEL PROGETTO "SET-UP AND ACTIVITIES OF THE ITALIAN SOUTH EST EUROPE CONTACT POINT" PROJECT CODE SEE-TA/08 - SCP ITA NELL'AMBITO DEL PROGRAMMA SUD EST EUROPA (REG. COMUNITARIO 1083/2006; CONVENZIONE DEL 29/10/2009)	17.968,41
2013	E02777	4	ASSEGNAZIONE DELLO STATO PER LA REALIZZAZIONE DI RESIDENZE PER L'ESECUZIONE DI MISURE DI SICUREZZA NONCHE' PER INTERVENTI PER IL DEFINITIVO SUPERAMENTO DEGLI OSPEDALI PSICHIATRICI GIUDIZIARI (ART. 3-TER, D.L. 22 DICEMBRE 2011 N. 211 - CONVERTITO DALLA LEGGE 17 FEBBRAIO 2012 N. 9; D.M. 28 DICEMBRE 2012)	5.890.000,00
2013	E03091	4	ASSEGNAZIONE DELLO STATO PER INVESTIMENTI DESTINATI ALL'ACQUISTO DI VEICOLI DA ADIBIRSI A SERVIZI DI TRASPORTO PUBBLICO LOCALE (ART. 1, COMMA 1032, L. 27 DICEMBRE 2006, N. 296; CONVENZIONI MIT DEL 10 GIUGNO 2008 E 25 NOVEMBRE 2009; ATTO AGGIUNTIVO DELL'8 APRILE 2010; D.L. 21 FEBBRAIO 2005 N. 16; D.D. MATTM 19 DICEMBRE 2011).	9.536.057,36
2013	E03113	4	ASSEGNAZIONE DELLO STATO PER LA REALIZZAZIONE DEL PROGRAMMA DI RIQUALIFICAZIONE URBANA PER ALLOGGI A CANONE SOSTENIBILE (L. 8 FEBBRAIO 2001, N. 21; D.M. 26 MARZO 2008).	1.578.198,70
2013	E03119	4	ASSEGNAZIONE DELLO STATO PER L'ATTUAZIONE DEL 1° E 2° PROGRAMMA DI ATTUAZIONE DEL PIANO NAZIONALE DELLA SICUREZZA STRADALE (PNSS) (ART. 56, L. 23 DICEMBRE 1999, N. 488).	1.330.404,58
2013	E07055	9	RECUPERO DI DEPOSITI CAUZIONALI ATTIVI.	322.350,00
2014	E00340	1	IMPOSTA REGIONALE SULLE ATTIVITA' PRODUTTIVE - IRAP - QUOTA DESTINATA ALLA SANITA' (TITOLO I D.LGS. 15 DICEMBRE 1997, N. 446; ART. 20 D.LGS. 23 GIUGNO 2011, N. 118)	27.505.711,84
2014	E00360	1	IMPOSTA REGIONALE SULLE ATTIVITA' PRODUTTIVE - IRAP - QUOTA NON DESTINATA ALLA SANITA' (TITOLO I D.LGS. 15 DICEMBRE 1997, N. 446; ART. 3, L. 28 DICEMBRE 1995, N. 549; ART. 13, D.LGS. 18 FEBBRAIO 2000, N. 56; ART. 1, L.R. 20 DICEMBRE 2006, N. 19)	161.983,20
2014	E00405	1	ADDITIONALE REGIONALE ALL'IMPOSTA SUL REDDITO DELLE PERSONE FISICHE - QUOTA DESTINATA ALLA SANITA' (ART. 50, D.LGS. 15 DICEMBRE 1997, N. 446; ART. 20, D.LGS. 23 GIUGNO 2011, N. 118)	22.505.784,45
2014	E00410	1	ADDITIONALE REGIONALE ALL'IMPOSTA SUL REDDITO DELLE PERSONE FISICHE - QUOTA NON DESTINATA ALLA SANITA' (TITOLO I D.LGS. 15 DICEMBRE 1997, N. 446; ART. 2, L.R. 20 DICEMBRE 2006, N. 19)	152.954.950,00
2014	E01310	1	COMPARTICIPAZIONE REGIONALE ALL'IVA - QUOTA DESTINATA ALLA SANITA' (ART. 2, D.LGS. 18 FEBBRAIO 2000, N. 56; ART. 20, D.LGS. 23 GIUGNO 2011, N. 118)	775.563.149,42
2014	E02602	2	TRASFERIMENTO DAL FONDO SANITARIO NAZIONALE PER GLI OBIETTIVI DI CARATTERE PRIORITARIO E DI RILIEVO NAZIONALE DEL PIANO SANITARIO NAZIONALE (ART. 1, COMMI 34 E 34 BIS, L. 23 DICEMBRE 1996 N. 662)	34.881.133,00
2014	E02604	2	TRASFERIMENTO DAL FONDO SANITARIO NAZIONALE PER L'ESCLUSIVITA' DEL RAPPORTO DEL PERSONALE DIRIGENTE DEL RUOLO SANITARIO (ART. 72, COMMA 6, L. 23 DICEMBRE 1998 N. 448)	5.730.274,23
2014	E02606	2	TRASFERIMENTO DAL FONDO SANITARIO NAZIONALE PER LA PREVENZIONE E LA LOTTA CONTRO L'AIDS (ART. 1, L. 5 GIUGNO 1990 N. 135)	9.258.590,00
2014	E02608	2	TRASFERIMENTO DAL FONDO SANITARIO NAZIONALE PER LA FORMAZIONE SPECIFICA IN MEDICINA GENERALE (L. 8 APRILE 1988 N. 109; D.LGS 17 AGOSTO 1999 N. 368)	6.221.581,14
2014	E02610	2	TRASFERIMENTO DAL FONDO SANITARIO NAZIONALE PER L'ASSISTENZA AGLI STRANIERI PRESENTI NEL TERRITORIO NAZIONALE (ART. 33, L. 6 MARZO 1998 N. 40)	4.074.656,00
2014	E02612	2	TRASFERIMENTO DAL FONDO SANITARIO NAZIONALE PER LA PREVENZIONE, LA CURA E LA RICERCA DELLA FIBROSI CISTICA (L. 23 DICEMBRE 1993 N. 548)	418.179,00
2014	E02620	2	TRASFERIMENTO DAL FONDO SANITARIO NAZIONALE PER ASSICURARE L'ASSISTENZA SANITARIA AI LAVORATORI EXTRACOMUNITARI EMERSI (ART. 5, COMMA 16, D.LGS. 16 LUGLIO 2012 N. 109)	18.179.849,00
2014	E02798	2	ASSEGNAZIONE DELLO STATO PER L'ATTUAZIONE DEL PROGETTO "SUPPORTO IN FAVORE DELLE POLITICHE MINORILI IN SERBIA - RAFFORZAMENTO ISTITUZIONALE PER IL DECENTRAMENTO DEI SERVIZI SOCIALI E LA PROTEZIONE DEI DIRITTI DELL'INFANZIA E ARMONIZZAZIONE DELLA LEGISLAZIONE CON LA NORMATIVA U.E." (CONVENZIONE CON IL MINISTERO AFFARI ESTERI DEL 9 DICEMBRE 2008 REP. 1314 DEL 12.01.09).	159.000,00
2014	E02878	2	SOPRAVVENIENZE ATTIVE SUL FONDO SANITARIO NAZIONALE AFFERENTI LE GESTIONI PREGRESSE AI SENSI DELLA L. 23 DICEMBRE 1978, N.833 - PARTE CORRENTE.	21.261,00
2014	E02923	2	ASSEGNAZIONI DELLO STATO PER INIZIATIVE PREVISTE DA LEGGI NAZIONALI O DAL PIANO SANITARIO NAZIONALE RIGUARDANTI PROGRAMMI SPECIALI DI RILIEVO INTERREGIONALE O NAZIONALE, PER RICERCHE O SPERIMENTAZIONI (ART.12, COMMA 2, LETT.B), D.LGS. 30 DICEMBRE 1992, N. 502)	60.042,00
2014	E02936	2	ASSEGNAZIONE DELLO STATO PER IL FINANZIAMENTO DELLE AZIONI FORMATIVE AZIENDALI, SETTORIALI E TERRITORIALI E SVILUPPO DELLA PRASSI DELLA FORMAZIONE CONTINUA (D.L. 20 MAGGIO 1993 N. 148 CONVERTITO DALLA LEGGE 19 LUGLIO 1993 N. 236; LEGGE 8 MARZO 2000 N. 53 E D.L. 29 NOVEMBRE 2008 N. 185 CONVERTITO DALLA LEGGE 28 GENNAIO 2009 N. 2)	175.135,21
2014	E03005	2	ASSEGNAZIONI DELLO STATO DESTINATE ALLA REALIZZAZIONE DI "PROGRAMMI CCM" PER LA PREVENZIONE E IL CONTROLLO DELLE MALATTIE.	96.550,00

## Elenco dei residui attivi per anno di formazione, titolo e capitolo

Esercizio	Capitolo	Titolo entrate	Descrizione	Residui attivi al 31.12.2015
2014	E03103	2	ASSEGNAZIONE DELLO STATO PER L'ATTUAZIONE DI PROGETTI NELL'AMBITO DEL FONDO EUROPEO PER L'INTEGRAZIONE DI CITTADINI DI PAESI TERZI PER IL PERIODO 2007-2013 (FEI) NELL'AMBITO DEL PROGRAMMA GENERALE "SOLIDARIETA' E GESTIONE DEI FLUSSI MIGRATORI" (L. 16 APRILE 1987, N. 183; DECISIONE DEL CONSIGLIO N. 2007/435/CE DEL 25 GIUGNO 2007)	206.872,87
2014	E03150	2	ASSEGNAZIONE DELLO STATO PER LA REALIZZAZIONE DI UN PROGETTO SPERIMENTALE VOLTO ALLA CREAZIONE DEL SISTEMA INFORMATIVO NAZIONALE SUI SERVIZI SOCIO-EDUCATIVI PER LA PRIMA INFANZIA (SINSE) (PROTOCOLLI D'INTESA DEL 21 DICEMBRE 2011 E DEL 22 MAGGIO 2012)	40.399,24
2014	E03154	2	ASSEGNAZIONE DELLO STATO PER IL COFINANZIAMENTO DEL PROGRAMMA OPERATIVO NAZIONALE PER L'ATTUAZIONE DELL'INIZIATIVA EUROPEA PER L'OCCUPAZIONE DEI GIOVANI (REGOLAMENTO (UE) 1303/2013 DEL 17 DICEMBRE 2013; REGOLAMENTO (UE) 1304/2013 DEL 17 DICEMBRE 2013; LEGGE 16 APRILE 1987 N. 183; D.D. 237/SEGR. DG/2014 MIN.LAVORO)	4.878.373,29
2014	E03215	2	ASSEGNAZIONE DELLO STATO PER IL COFINANZIAMENTO DEI PROGETTI DI ECCELLENZA PER LO SVILUPPO E LA PROMOZIONE DEL SISTEMA TURISTICO NAZIONALE (COMMA 1228, ART. 1, L. 27 DICEMBRE 2006 N. 296)	4.805,79
2014	E03250	2	ASSEGNAZIONE DELLO STATO PER IL COFINANZIAMENTO DEL PROGRAMMA OPERATIVO REGIONALE FONDO SOCIALE EUROPEO 2007/2013 - OBIETTIVO COMPETITIVITA' REGIONALE E OCCUPAZIONE - (L. 16 APRILE 1987, N. 183; DELIBERA CIPE DEL 15 GIUGNO 2007, N. 36; DECISIONE C(2007)5327 DEL 26 OTTOBRE 2007).	8.039.260,89
2014	E03252	2	ASSEGNAZIONE DELLO STATO PER IL COFINANZIAMENTO DEL PROGRAMMA OPERATIVO REGIONALE FONDO EUROPEO DI SVILUPPO REGIONALE 2007/2013 - OBIETTIVO COMPETITIVITA' REGIONALE E OCCUPAZIONE - (L. 16 APRILE 1987, N. 183; DELIBERA CIPE DEL 15 GIUGNO 2007, N. 36; DECISIONE C(2007)3875 DEL 7 AGOSTO 2007).	1.670.950,56
2014	E03256	2	ASSEGNAZIONE DELLO STATO PER IL COFINANZIAMENTO DEL PROGRAMMA OPERATIVO DELL'INTERVENTO COMUNITARIO DEL FONDO EUROPEO PER LA PESCA 2007-2013 (L. 16 APRILE 1987, N. 183; DECISIONE (CE) C(2007)6792 DEL 19 DICEMBRE 2007).	152.870,37
2014	E03263	2	ASSEGNAZIONE DELLO STATO PER IL COFINANZIAMENTO DEL PROGETTO "3CE292P3 - UHI" NELL'AMBITO DELL'OBIETTIVO "COOPERAZIONE TERRITORIALE EUROPEA" 2007-2013 - PROGRAMMA TRANSAZIONALE CENTRAL EUROPE (L. 16 APRILE 1987, N. 183; CONTRATTO DEL 20 GIUGNO 2011)	625,00
2014	E03265	2	ASSEGNAZIONE DELLO STATO PER IL COFINANZIAMENTO DEL PROGETTO 1026R4 "HYBRID PARKS" NELL'AMBITO DELL'OBIETTIVO "COOPERAZIONE TERRITORIALE EUROPEA" 2007-2013 - PROGRAMMA INTERREG IV C (L. 16 APRILE 1987 N. 183, CONTRATTO DEL 5 MARZO 2012)	7.051,86
2014	E03267	2	ASSEGNAZIONE DELLO STATO PER IL COFINANZIAMENTO DEL PROGETTO N. 1051R4 "GREENINFRANET" NELL'AMBITO DELL'OBIETTIVO "COOPERAZIONE TERRITORIALE EUROPEA 2007-2013" - PROGRAMMA INTERREG IV C (L. 16 APRILE 1987, N. 183; CONTRATTO DEL 24 APRILE 2012)	477,93
2014	E03269	2	ASSEGNAZIONE DELLO STATO PER IL COFINANZIAMENTO DEL PROGETTO SEE/D/0280/4.2/X - ASSESING TERRITORIAL ATTRACTIVENESS IN SEE - "ATTRACT SEE" - NELL'AMBITO DELL'OBIETTIVO COOPERAZIONE TERRITORIALE EUROPEA 2007-2013 - PROGRAMMA "EUROPA SUD ORIENTALE" (L. 16 APRILE 1987 N. 183; CONTRATTO 26/11/2012)	9.368,44
2014	E03280	2	ASSEGNAZIONE DELLO STATO PER IL COFINANZIAMENTO DEL PROGETTO N. 3SCE413P2 "RAILHUC" NELL'AMBITO DELL'OBIETTIVO "COOPERAZIONE TERRITORIALE EUROPEA" 2007-2013 - PROGRAMMA TRANSAZIONALE CENTRAL EUROPE (L. 16 APRILE 1987, N. 183; CONTRATTO DEL 22 NOVEMBRE 2011)	25.193,52
2014	E03284	2	ASSEGNAZIONE DELLO STATO, PER IL TRAMITE DELLA REGIONE FRIULI VENEZIA GIULIA, IN QUALITA' DI AUTORITY DI CERTIFICAZIONE, PER L'ATTUAZIONE DEL PROGETTO KNOW-US, DEL QUALE LA REGIONE VENETO E' IL LEAD PARTNER, NELL'AMBITO DEL PROGRAMMA PER LA COOPERAZIONE TRANSFRONTALIERA ITALIA E SLOVENIA 2007/2013 (L. 183/87; CONTRATTO TRA LP E COMMISSIONE IN DATA 30/12/2010)	750,00
2014	E03288	2	ASSEGNAZIONE DELLO STATO PER IL TRAMITE DELLA REGIONE FRIULI VENEZIA GIULIA PER IL COFINANZIAMENTO DEL PROGETTO DI ASSISTENZA TECNICA AL PROGRAMMA COOPERAZIONE TERRITORIALE EUROPEA TRANSFRONTALIERA ITALIA-SLOVENIA 2007-2013 (DEC. C(2010) 2343; CONVENZIONE DEL 9 SETTEMBRE 2011 CODICE 4TA03-2009)	2.501,25
2014	E03298	2	ASSEGNAZIONE DELLO STATO PER L'ATTUAZIONE DEL PROGETTO "MMWD - MAKING MIGRATION WORK FOR DEVELOPMENT - POLICY TOOLS FOR STRATEGIC PLANNING IN SEE REGION AND CITIES" NELL'AMBITO DELL'OBIETTIVO "COOPERAZIONE TERRITORIALE EUROPEA" 2007-2013 DEL PROGRAMMA COMUNITARIO SOUTH EAST EUROPE (L. 16 APRILE 1987, N. 183; CONTRATTO SEE/C/0007/4.2/X DEL 27/06/2012)	13.349,58
2014	E03300	2	ASSEGNAZIONE DELLO STATO PER L'ATTUAZIONE DEL PROGETTO "HOMER" NELL'AMBITO DELL'OBIETTIVO "COOPERAZIONE TERRITORIALE EUROPEA" 2007-2013 DEL PROGRAMMA MED (L. 16 APRILE 1987 N. 183; CONTRATTO N. 2S-MED11-35 DEL 25 GIUGNO 2012)	12.924,63
2014	E03312	2	ASSEGNAZIONE DELLO STATO PER IL COFINANZIAMENTO DEL PROGETTO N. 1C-MED12-73 "REPUBLIC-MED" NELL'AMBITO DELL'OBIETTIVO "COOPERAZIONE TERRITORIALE EUROPEA 2007-2013" - PROGRAMMA MED (LEGGE 16 APRILE 1987 N. 183; CONTRATTO IN DATA 25 APRILE 2013)	16.174,20
2014	E03314	2	ASSEGNAZIONE DELLO STATO PER IL COFINANZIAMENTO DEL PROGETTO "URBAN EMPATHY" - NELL'AMBITO DELL'OBIETTIVO COOPERAZIONE TERRITORIALE EUROPEA 2007-2013 - PROGRAMMA TRANSAZIONALE MED (L. 16 APRILE 1987 N. 183; CONTRATTO N. 1CAP-MED12-34 DEL 15/07/2013)	9.898,80



## Elenco dei residui attivi per anno di formazione, titolo e capitolo

Esercizio	Capitolo	Titolo entrate	Descrizione	Residui attivi al 31.12.2015
2014	E03318	2	ASSEGNAZIONE DELLO STATO PER IL COFINANZIAMENTO DEL PROGETTO "COASTGAP" NELL'AMBITO DELL'OBIETTIVO COOPERAZIONE TERRITORIALE EUROPEA 2007-2013 - PROGRAMMA TRANSNAZIONALE "MED" (L. 16 APRILE 1987 N. 183; CONTRATTO N. 1CAP-MED012-08 DEL 24/07/2013)	11.745,43
2014	E03652	2	ASSEGNAZIONE DELLO STATO PER IL TRAMITE DELLA REGIONE ABRUZZO IN QUALITA' DI AUTORITA' DI GESTIONE/CERTIFICAZIONE - TESORERIA DEL PROGRAMMA PER IL COFINANZIAMENTO DEL PROGETTO "INTERMODAL" NELL'AMBITO DELL'OBIETTIVO "COOPERAZIONE TERRITORIALE EUROPEA" 2007-2013 - PROGRAMMA IPA ADRIATICO (L. 16 APRILE 1987, N. 183; CONTRATTO IN DATA 30/10/2012; PROGETTO N. 2° ORD/086)	5.191,53
2014	E04238	2	CONTRIBUTO DELL'UNIONE EUROPEA PER IL TRAMITE DELLA REGIONE LAZIO PER L'ATTUAZIONE DEL PROGETTO "COASTGAP" NELL'AMBITO DELL'OBIETTIVO "COOPERAZIONE TERRITORIALE EUROPEA" 2007-2013 - PROGRAMMA MED. (REGOLAMENTI (CE) 1080/2006 E 1083/2006; DEC. C(2007) 6578; CONTRATTO N. 1CAP-MED012-08 IN DATA 24/07/2013)	3.833,07
2014	E04244	2	CONTRIBUTO DELL'UNIONE EUROPEA PER IL TRAMITE DI CENTRE FOR RENEWABLE ENERGY SOURCES AND SAVING (CRES) PER L'ATTUAZIONE DEL PROGETTO N. 1C-MED12-73 "REPUBLIC-MED" NELL'AMBITO DELL'OBIETTIVO "COOPERAZIONE TERRITORIALE EUROPEA 2007-2013" - PROGRAMMA MED (REGOLAMENTI (CE)1080/2006 E 1083/2006; DEC. C(2007)6578; CONTRATTO IN DATA 25 APRILE 2013)	37.923,96
2014	E04248	2	CONTRIBUTO DELL'UNIONE EUROPEA PER IL TRAMITE DELLA PROVINCIA DI FERRARA PER L'ATTUAZIONE DEL PROGETTO "LEGEND" NELL'AMBITO DELL'OBIETTIVO "COOPERAZIONE TERRITORIALE EUROPEA" 2007-2013 - PROGRAMMA IPA ADRIATICO (REGG.CE N. 1080/2006, N. 1083/2006 E N. 718/2007; DECISIONE C(2008)1073; CONTRATTO IN DATA 30/10/2012 - PROGETTO N. 2° ORD/128/LEGEND)	14.102,61
2014	E04252	2	CONTRIBUTO DELL'UNIONE EUROPEA PER IL TRAMITE DELLA CONEROBUS SPA PER IL PROGETTO "INTERMODAL" NELL'AMBITO DELL'OBIETTIVO "COOPERAZIONE TERRITORIALE EUROPEA" 2007-2013 - PROGRAMMA IPA ADRIATICO (REGG.CE N. 1080/2006, N. 1085/2006 E N. 718/2007; DECISIONE C(2008)1073; CONTRATTO IN DATA 30/10/2012; PROGETTO N. 2° ORD/086)	14.908,45
2014	E04256	2	CONTRIBUTO DELL'UNIONE EUROPEA PER IL TRAMITE DELLA REGIONE PIEMONTE PER L'ATTUAZIONE DEL PROGETTO "HOMER" NELL'AMBITO DELL'OBIETTIVO "COOPERAZIONE TERRITORIALE EUROPEA" 2007-2013 - PROGRAMMA COMUNITARIO MED (REGOLAMENTI (CE) 1080/2006 E 1083/2006; DEC. (2007)6578; CONTRATTO N. 2S-MED11-35 DEL 25 GIUGNO 2012)	8.749,52
2014	E04260	2	CONTRIBUTO DELL'UNIONE EUROPEA PER IL TRAMITE DI ARPA PER L'ATTUAZIONE DEL PROGETTO "3CE292P3 - UHI" NELL'AMBITO DELL'OBIETTIVO "COOPERAZIONE TERRITORIALE EUROPEA" 2007-2013 - PROGRAMMA TRANSNAZIONALE CENTRAL EUROPE (REGOLAMENTI (CE) 1080/2006 E 1083/2006; DEC. C(2007)5817; CONTRATTO DEL 20 GIUGNO 2011)	1.874,99
2014	E04280	2	CONTRIBUTO DELL'UNIONE EUROPEA PER L'ATTUAZIONE DEL PROGETTO N. 3SCE413P2 "RAILHUC" NELL'AMBITO DELL'OBIETTIVO "COOPERAZIONE TERRITORIALE EUROPEA" 2007-2013 - PROGRAMMA TRANSNAZIONALE CENTRAL EUROPE (REGOLAMENTI CE 1080/2006, 1083/2006; DECISIONE C(2007)5817; CONTRATTO DEL 22 NOVEMBRE 2011)	565.574,32
2014	E04282	2	CONTRIBUTI DELL'UNIONE EUROPEA PER IL TRAMITE DELLA TESORERIA DEL PROGRAMMA PER IL PROGETTO SHAPE "SHAPING AN HOLISTIC APPROACH TO PROTECT THE ADRIATIC ENVIRONMENT - BETWEEN COAST AND SEA" NELL'AMBITO DELL'OBIETTIVO "COOPERAZIONE TERRITORIALE 2007-2013" - PROGRAMMA IPA ADRIATICO, REGIONE ABRUZZO AUTORITA' DI GESTIONE/CERTIFICAZIONE (REGG.CE N. 1080/2006; N. 1085/2006 E N. 718/2007; DECISIONE C(2008)1073; CONTRATTO IN DATA 27/05/2011 - CODICE N. 167/2009)	225.179,41
2014	E04284	2	CONTRIBUTO DELL'UNIONE EUROPEA PER IL TRAMITE DELLA REGIONE VENETO, IN QUALITA' DI LEAD PARTNER, PER L'ATTUAZIONE DEL PROGETTO KNOW-US - NELL'AMBITO DEL PROGRAMMA PER LA COOPERAZIONE TRANSFRONTALIERA ITALIA E SLOVENIA 2007/2013 (REG. CE 1080/2006, 1083/2006; DEC. C(2007)6584; CONTRATTO TRA LP E COMMISSIONE IN DATA 30/12/2010)	4.250,00
2014	E04288	2	CONTRIBUTO DELL'UNIONE EUROPEA PER IL TRAMITE DELLA REGIONE FRIULI VENEZIA GIULIA PER L'ATTUAZIONE DEL PROGETTO DI ASSISTENZA TECNICA AL PROGRAMMA COOPERAZIONE TERRITORIALE EUROPEA TRANSFRONTALIERA ITALIA-SLOVENIA 2007-2013 (REGOLAMENTI (CE) 1080/2006 E 1083/2006; DEC. C(2010) 2343; CONVENZIONE DEL 9 SETTEMBRE 2011 CODICE 4TA03-2009)	14.173,75
2014	E04532	2	TRASFERIMENTO DAL MINISTERO DEL LAVORO, AFFARI SOCIALI E PARI OPPORTUNITA' DELLA REPUBBLICA DI ALBANIA PER L'ATTUAZIONE DELLE ATTIVITA' INERENTI LA REALIZZAZIONE DEL PROGETTO "SERVIZI SOCIALI INNOVATIVI PER GRUPPI VULNERABILI: STANDARD PER IL DECENTRAMENTO" - ITALIAN-ALBANIAN DEBT FOR DEVELOPMENT SWAP PROGRAM - PROGRAMMA IADSA - (CONTRATTO TRA IL MANAGEMENT COMMITTEE DEL PROGRAMMA IADSA E IL MINISTERO DEL LAVORO, AFFARI SOCIALI E PARI OPPORTUNITA' DELLA REPUBBLICA DI ALBANIA DEL 27 GIUGNO 2013)	12.678,60
2014	E04568	2	TRASFERIMENTI DA ENTI PUBBLICI PER LO SVILUPPO DEL SERVIZIO CIVILE REGIONALE (ART. 23, L.R. 20 OTTOBRE 2003 N. 20)	50.000,00
2014	E04594	2	TRASFERIMENTO DALLA REGIONE UMBRIA, NELL'AMBITO DEL PROGRAMMA "BRASIL PROXIMO", PER IL FINANZIAMENTO DEL PROGETTO "APPOGGIO ALLA COSTRUZIONE DEL QUADRO NORMATIVO E DEGLI STRUMENTI OPERATIVI PER IL COOPERATIVISMO IN BRASILE" (CONVENZIONE TRA MINISTERO AFFARI ESTERI E LA REGIONE UMBRIA DEL 23 LUGLIO 2009 E CONVENZIONE CON LA REGIONE UMBRIA DEL 27 LUGLIO 2010)	84.724,83

## Elenco dei residui attivi per anno di formazione, titolo e capitolo

Esercizio	Capitolo	Titolo entrate	Descrizione	Residui attivi al 31.12.2015
2014	E04646	2	VERSAMENTO DA PARTE DELLE AZIENDE FARMACEUTICHE A TITOLO DI PAY-BACK DELLE SOMME DOVUTE PER IL RIPIANO DELLE ECCELENZE DEL TETTO DI SPESA (ART. 1, COMMA 796, LETT. G, L. 27 DICEMBRE 2006, N. 296; ART. 11, COMMA 6, D.L. 31 MAGGIO 2010 N. 78)	36.470,53
2014	E04664	2	CONTRIBUTO DELLA CE PER L'ATTUAZIONE DEL PROGRAMMA OPERATIVO DELL'INTERVENTO COMUNITARIO DEL FONDO EUROPEO PER LA PESCA 2007-2013 (REG. (CE) 1198/2006; DECISIONE (CE) C(2007)6792 DEL 19 DICEMBRE 2007).	98,59
2014	E04720	2	CONTRIBUTO DELL'UNIONE EUROPEA PER IL COFINANZIAMENTO DEL PROGRAMMA OPERATIVO NAZIONALE PER L'ATTUAZIONE DELL'INIZIATIVA EUROPEA PER L'OCCUPAZIONE DEI GIOVANI (REGOLAMENTO (UE) 1303/2013 DEL 17 DICEMBRE 2013; REGOLAMENTO (UE) 1304/2013 DEL 17 DICEMBRE 2013)	10.958.523,56
2014	E04850	2	CONTRIBUTO DELLA CE SUL FONDO SOCIALE EUROPEO PER IL FINANZIAMENTO DEL PROGRAMMA OPERATIVO REGIONALE 2007/2013 - OBIETTIVO COMPETITIVITA' REGIONALE E OCCUPAZIONE - (REG. CE 1083 DEL 11 LUGLIO 2006; DECISIONE C(2007)5327 DEL 26 OTTOBRE 2007).	4.040.474,24
2014	E04884	2	CONTRIBUTO DELL'UNIONE EUROPEA PER IL TRAMITE DEL LEEDS CITY COUNCIL PER LA REALIZZAZIONE DEL PROGETTO "ROMA MATRIX" NELL'AMBITO DEL PROGRAMMA DIRITTI FONDAMENTALI E CITTADINANZA (CONVENZIONE JUST/2012/FRAC/AG/2624 DEL 13/12/2012)	37.953,44
2014	E04888	2	CONTRIBUTO DELL'UNIONE EUROPEA PER IL TRAMITE DI THE SHEFFIELD COLLEGE PER L'ATTUAZIONE DEL PROGETTO TRUTH "TRAINING FOR RAISING AWARENESS AND UNDERSTANDING ABOUT THE TRAFFICKING OF HUMANS IN EUROPE", NELL'AMBITO DELL'OBIETTIVO "TRANSFER OF INNOVATION, MULTILATERAL PROJECTS" DEL PROGRAMMA COMUNITARIO LEONARDO DA VINCI (DEC. PARLAMENTO EUROPEO E CONSIGLIO 1720/2006/CE; CONVENZIONE DI FINANZIAMENTO N. UK/13/LLP-LDV/TOI-613)	6.660,50
2014	E04890	2	CONTRIBUTO DELL'UNIONE EUROPEA, PER IL TRAMITE DEL CONSIGLIO NAZIONALE DELLE RICERCHE - ISTITUTO DI SCIENZE MARINE, PER L'ATTUAZIONE DEL PROGETTO EUROPEO DENOMINATO ADRI-PLAN (ADRIATIC IONIAN MARITIME SPATIAL PLANNING) (CONTRATTO N. MARE/2012/25) - SI2.666717 DEL 10 DICEMBRE 2013)	2.994,33
2014	E02773	4	ASSEGNAZIONE DELLO STATO PER LA REALIZZAZIONE DEGLI INVESTIMENTI SANITARI EX ART. 20 LEGGE 11 MARZO 1988 N. 67 - IV FASE SECONDO STRALCIO (ART. 20 L. 11 MARZO 1988, N. 67; DELIBERA CIPE 18 DICEMBRE 2008 N. 97; ACCORDO DI PROGRAMMA 1 MARZO 2013)	124.049.064,90
2014	E02777	4	ASSEGNAZIONE DELLO STATO PER LA REALIZZAZIONE DI RESIDENZE PER L'ESECUZIONE DI MISURE DI SICUREZZA NONCHE' PER INTERVENTI PER IL DEFINITIVO SUPERAMENTO DEGLI OSPEDALI PSICHIATRICI GIUDIZIARI (ART. 3-TER, D.L. 22 DICEMBRE 2011 N. 211 - CONVERTITO DALLA LEGGE 17 FEBBRAIO 2012 N. 9; D.M. 28 DICEMBRE 2012)	2.995.301,41
2014	E03091	4	ASSEGNAZIONE DELLO STATO PER INVESTIMENTI DESTINATI ALL'ACQUISTO DI VEICOLI DA ADIBIRSI A SERVIZI DI TRASPORTO PUBBLICO LOCALE (ART. 1, COMMA 1032, L. 27 DICEMBRE 2006, N. 296; CONVENZIONI MIT DEL 10 GIUGNO 2008 E 25 NOVEMBRE 2009; ATTO AGGIUNTIVO DELL'8 APRILE 2010; D.L. 21 FEBBRAIO 2005 N. 16; D.D. MATTM 19 DICEMBRE 2011).	3.463.723,39
2014	E03097	4	ASSEGNAZIONE DELLO STATO DEL LIMITE DI IMPEGNO QUINDICENNALE PER L'ATTUAZIONE DEL PROGRAMMA INNOVATIVO IN AMBITO URBANO DENOMINATO "CONTRATTI DI QUARTIERE II" (L. 8 FEBBRAIO 2001, N. 21; ART. 145, COMMA 33, L. 23 DICEMBRE 2000, N. 388).	1.226.564,48
2014	E03111	4	ASSEGNAZIONE DELLO STATO PER IL FINANZIAMENTO DEL PIANO NAZIONALE DI EDILIZIA ABITATIVA DI CUI ALL'ART. 1, COMMA 1, DPCM 16 LUGLIO 2009 (D.L. 1 OTTOBRE 2007, N. 159, CONVERTITO CON MODIFICAZIONI CON L. 29 NOVEMBRE 2007, N. 222, D.L. 25 GIUGNO 2008, N. 112, CONVERTITO CON MODIFICAZIONI DALLA L. 6 AGOSTO 2008, N. 133).	2.015.466,90
2014	E03119	4	ASSEGNAZIONE DELLO STATO PER L'ATTUAZIONE DEL 1° E 2° PROGRAMMA DI ATTUAZIONE DEL PIANO NAZIONALE DELLA SICUREZZA STRADALE (PNSS) (ART. 56, L. 23 DICEMBRE 1999, N. 488).	272.376,49
2014	E05050	4	ALIENAZIONE DI BENI IMMOBILI PATRIMONIALI (L.R. 25 FEBBRAIO 2000, N.10)	14.730,00
2014	E07170	5	ENTRATE DEPOSITATE NEL CONTO CORRENTE INFRUTTIFERO APERTO PRESSO LA TESORERIA CENTRALE DELLO STATO, DERIVANTI DA FONDI NAZIONALI E RISORSE UE (ART. 66, L. 23 DICEMBRE 2000, N. 388).	63.007.415,34
2015	E00130	1	TASSA SULLE CONCESSIONI REGIONALI PER LA CACCIA E PER LA PESCA (TITOLO II D.LGS. 22 GIUGNO 1991, N. 230; L.R. 23 AGOSTO 1979, N. 26)	78.736,85
2015	E00150	1	TASSE SULLE CONCESSIONI REGIONALI (D.LGS. 22 GIUGNO 1991, N.230 ; L.R. 23 AGOSTO 1979, N.26; L.R. 29 GIUGNO 1998, N. 18)	29.287,40
2015	E00170	1	TASSA FITOSANITARIA REGIONALE (ART. 13 L.R. 20 GENNAIO 2004 N.3; D. LGS. 19 AGOSTO 2005, N. 214)	39.344,89
2015	E00200	1	TASSA AUTOMOBILISTICA REGIONALE (TITOLO III D.LGS. 30 DICEMBRE 1992, N.504)	3.896.407,10
2015	E00215	1	TASSA AUTOMOBILISTICA REGIONALE - INTROITI DERIVANTI DALL'ATTIVITA' DI RECUPERO (TITOLO III D.LGS. 30 DICEMBRE 1992, N. 504)	9.313.009,64
2015	E00225	1	TASSA AUTOMOBILISTICA REGIONALE - GETTITO DERIVANTE DA RISCOSSIONE COATTIVA (TITOLO III D.LGS. 30 DICEMBRE 1992 N. 504; ART. 6 L.R. 27 DICEMBRE 1971 N. 1; D.P.R. 29 SETTEMBRE 1973 N. 602)	61.591.742,30
2015	E00240	1	ADDIZIONALE REGIONALE ALL'ACCISA SUL GAS NATURALE USATO COME COMBUSTIBILE ED IMPOSTA REGIONALE SOSTITUTIVA SULLE UTENZE ESENTI (CAPO II, D.LGS. 21 DICEMBRE 1990, N.398; ART.2, L.R. 3 NOVEMBRE 1997, N.36)	3.631.688,98
2015	E00260	1	TRIBUTO SPECIALE PER IL DEPOSITO IN DISCARICA DEI RIFIUTI SOLIDI (ART.3, COMMI DA 24 A 41, L. 28 DICEMBRE 1995, N.549, L.R. 19 AGOSTO 1996, N.31)	3.025,60
2015	E00340	1	IMPOSTA REGIONALE SULLE ATTIVITA' PRODUTTIVE - IRAP - QUOTA DESTINATA ALLA SANITA' (TITOLO I D.LGS. 15 DICEMBRE 1997, N. 446; ART. 20 D.LGS. 23 GIUGNO 2011, N. 118)	827.374.872,48

## Elenco dei residui attivi per anno di formazione, titolo e capitolo

Esercizio	Capitolo	Titolo entrate	Descrizione	Residui attivi al 31.12.2015
2015	E00360	1	IMPOSTA REGIONALE SULLE ATTIVITA' PRODUTTIVE - IRAP - QUOTA NON DESTINATA ALLA SANITA' (TITOLO I D.LGS. 15 DICEMBRE 1997, N. 446; ART. 3, L. 28 DICEMBRE 1995, N. 549; ART. 13, D.LGS. 18 FEBBRAIO 2000, N. 56; ART. 1, L.R. 20 DICEMBRE 2006, N. 19)	12.680.000,00
2015	E00410	1	ADDIZIONALE REGIONALE ALL'IMPOSTA SUL REDDITO DELLE PERSONE FISICHE - QUOTA NON DESTINATA ALLA SANITA' (TITOLO I D.LGS. 15 DICEMBRE 1997, N. 446; ART. 2, L.R. 20 DICEMBRE 2006, N. 19)	277.068.000,00
2015	E01310	1	COMPARTICIPAZIONE REGIONALE ALL'IVA - QUOTA DESTINATA ALLA SANITA' (ART. 2, D.LGS. 18 FEBBRAIO 2000, N. 56; ART. 20, D.LGS. 23 GIUGNO 2011, N. 118)	1.175.807.989,04
2015	E02602	2	TRASFERIMENTO DAL FONDO SANITARIO NAZIONALE PER GLI OBIETTIVI DI CARATTERE PRIORITARIO E DI RILIEVO NAZIONALE DEL PIANO SANITARIO NAZIONALE (ART. 1, COMMI 34 E 34 BIS, L. 23 DICEMBRE 1996 N. 662)	73.056.173,00
2015	E02604	2	TRASFERIMENTO DAL FONDO SANITARIO NAZIONALE PER L'ESCLUSIVITA' DEL RAPPORTO DEL PERSONALE DIRIGENTE DEL RUOLO SANITARIO (ART. 72, COMMA 6, L. 23 DICEMBRE 1998 N. 448)	2.880.117,00
2015	E02608	2	TRASFERIMENTO DAL FONDO SANITARIO NAZIONALE PER LA FORMAZIONE SPECIFICA IN MEDICINA GENERALE (L. 8 APRILE 1988 N. 109; D.LGS 17 AGOSTO 1999 N. 388)	2.698.066,14
2015	E02610	2	TRASFERIMENTO DAL FONDO SANITARIO NAZIONALE PER L'ASSISTENZA AGLI STRANIERI PRESENTI NEL TERRITORIO NAZIONALE (ART. 33, L. 6 MARZO 1998 N. 40)	4.156.252,00
2015	E02612	2	TRASFERIMENTO DAL FONDO SANITARIO NAZIONALE PER LA PREVENZIONE, LA CURA E LA RICERCA DELLA FIBROSI CISTICA (L. 23 DICEMBRE 1993 N. 548)	8.446,80
2015	E02614	2	TRASFERIMENTO DAL FONDO SANITARIO NAZIONALE PER IL FINANZIAMENTO DEGLI ONERI DEL PERSONALE OPERANTE NEGLI ISTITUTI PENITENZIARI (D.LGS 22 GIUGNO 1999 N. 230; D.M. 10 APRILE 2002)	510.000,00
2015	E02616	2	TRASFERIMENTO DAL FONDO SANITARIO NAZIONALE PER IL FINANZIAMENTO DELLE FUNZIONI SANITARIE RELATIVE ALLA MEDICINA PENITENZIARIA (ART. 6, COMMA 1, DPCM 1 APRILE 2008)	2.296.275,60
2015	E02618	2	TRASFERIMENTO DAL FONDO SANITARIO NAZIONALE PER IL SUPERAMENTO DEGLI OSPEDALI PSICHIATRICI GIUDIZIALI (ART. 3 TER D.L. 22 DICEMBRE 2011 N. 211, CONVERTITO DALLA L. 17 FEBBRAIO 2012 N. 9)	2.955.590,00
2015	E02923	2	ASSEGNAZIONI DELLO STATO PER INIZIATIVE PREVISTE DA LEGGI NAZIONALI O DAL PIANO SANITARIO NAZIONALE RIGUARDANTI PROGRAMMI SPECIALI DI RILIEVO INTERREGIONALE O NAZIONALE, PER RICERCHE O SPERIMENTAZIONI (ART.12, COMMA 2, LETT.B), D.LGS. 30 DICEMBRE 1992, N.	3.832.173,89
2015	E02993	2	ASSEGNAZIONE DELLO STATO PER L'ATTUAZIONE DI UNO SPECIALE PROGRAMMA DI ASSISTENZA PER LE VITTIME DEI REATI PREVISTI DAGLI ART. 600 E 601 DEL CODICE PENALE (ART. 13, LEGGE 11 AGOSTO 2003, N. 228)	393.254,40
2015	E03005	2	ASSEGNAZIONI DELLO STATO DESTINATE ALLA REALIZZAZIONE DI "PROGRAMMI CCM" PER LA PREVENZIONE E IL CONTROLLO DELLE MALATTIE.	749.550,00
2015	E03016	2	ASSEGNAZIONE DELLO STATO PER LA REALIZZAZIONE DELLA V ANNUALITA' DEL PROGETTO "I LABORATORI DELLA CITTADINANZA: CONDIVISA E PARTECIPATA" (LEGGE 11 AGOSTO 1991 N. 266; PROTOCOLLO D'INTESA COL MINISTERO DEL LAVORO E DELLE POLITICHE SOCIALI DEL 27 DICEMBRE 2	24.951,00
2015	E03071	2	ASSEGNAZIONE DELLO STATO PER L'ATTUAZIONE DEI PROGRAMMI DI ASSISTENZA ED INTEGRAZIONE SOCIALE DEGLI STRANIERI (D.LGS. 25 LUGLIO 1998, N.286; ART. 25 D.P.R. 31 AGOSTO 1999 N. 394)	190.988,72
2015	E03103	2	ASSEGNAZIONE DELLO STATO PER L'ATTUAZIONE DI PROGETTI NELL'AMBITO DEL FONDO EUROPEO PER L'INTEGRAZIONE DI CITTADINI DI PAESI TERZI PER IL PERIODO 2007-2013 (FEI) NELL'AMBITO DEL PROGRAMMA GENERALE "SOLIDARIETA' E GESTIONE DEI FLUSSI MIGRATORI" (L. 16 APR	720.820,49
2015	E03151	2	ASSEGNAZIONE DELLO STATO PER LA REALIZZAZIONE DEL PROGETTO SPERIMENTALE "P.I.P.I." (LEGGE 28 AGOSTO 1997 N. 285; D.D. MINISTERO LAVORO E POLITICHE SOCIALI 5 DICEMBRE 2013; PROTOCOLLO D'INTESA 20 DICEMBRE 2013; D.D. MINISTERO DEL LAVORO E DELLE POLITICHE	40.000,00
2015	E03154	2	ASSEGNAZIONE DELLO STATO PER IL COFINANZIAMENTO DEL PROGRAMMA OPERATIVO NAZIONALE PER L'ATTUAZIONE DELL'INIZIATIVA EUROPEA PER L'OCCUPAZIONE DEI GIOVANI (REGOLAMENTO (UE) 1303/2013 DEL 17 DICEMBRE 2013; REGOLAMENTO (UE) 1304/2013 DEL 17 DICEMBRE 2013; LEG	3.116.033,45
2015	E03158	2	ASSEGNAZIONE DELLO STATO PER PROGETTI SPERIMENTALI IN MATERIA DI VITA INDIPENDENTE E INCLUSIONE NELLA SOCIETA' DELLE PERSONE CON DISABILITA' (PROTOCOLLI D'INTESA COL MINISTERO DEL LAVORO E DELLE POLITICHE SOCIALI 20 DICEMBRE 2013 E 30 DICEMBRE 2014)	120.000,00
2015	E03162	2	ASSEGNAZIONE DELLO STATO PER LA REALIZZAZIONE DI PROGETTI DI RESIDENZE ARTISTICHE (LEGGE 30 APRILE 1985, N. 163; ART. 45, D.M. 1 LUGLIO 2014)	65.600,00
2015	E03170	2	ASSEGNAZIONE DELLO STATO PER IL FINANZIAMENTO DELLE INIZIATIVE DI SUPPORTO ED ASSISTENZA TECNICA SPECIALSTICA PER L'EFFICACE FUNZIONAMENTO DEI SISTEMI DI GESTIONE E CONTROLLO DEGLI INTERVENTI COFINANZIATI DAI FONDI STRUTTURALI E DI INVESTIMENTO EUROPEI 20	7.816,74
2015	E03190	2	ASSEGNAZIONE DELLO STATO A VALERE SUL FONDO PER LA RIDUZIONE DEL PREZZO ALLA POMPA DEI CARBURANTI PER BENEFICI A FAVORE DEI RESIDENTI NELLE PROVINCE O COMUNI INTERESSATI DALLA ESTRAZIONE DI IDROCARBURI (ART. 45, LEGGE 23 LUGLIO 2009, N. 99; D.M. 12 NOVEMB	2.986.207,30
2015	E03215	2	ASSEGNAZIONE DELLO STATO PER IL COFINANZIAMENTO DEI PROGETTI DI ECCELLENZA PER LO SVILUPPO E LA PROMOZIONE DEL SISTEMA TURISTICO NAZIONALE (COMMA 1228, ART. 1, L. 27 DICEMBRE 2006 N. 296)	71.700,00
2015	E03229	2	ASSEGNAZIONE DELLO STATO PER IL COFINANZIAMENTO DI INIZIATIVE A VANTAGGIO DEI CONSUMATORI (ART. 148, COMMA 1, L. 23 DICEMBRE 2000, N.388).	285.858,03
2015	E03235	2	CONTRIBUTO DELLO STATO PER LE ATTIVITA' DEL CNCU - CONSIGLIO NAZIONALE DEI CONSUMATORI E DEGLI UTENTI (ACCORDO DI COLLABORAZIONE COL MINISTERO DELLO SVILUPPO ECONOMICO DEL 14 SETTEMBRE 2015)	21.000,00

## Elenco dei residui attivi per anno di formazione, titolo e capitolo

Esercizio	Capitolo	Titolo entrate	Descrizione	Residui attivi al 31.12.2015
2015	E03250	2	ASSEGNAZIONE DELLO STATO PER IL COFINANZIAMENTO DEL PROGRAMMA OPERATIVO REGIONALE FONDO SOCIALE EUROPEO 2007/2013 - OBIETTIVO COMPETITIVITA' REGIONALE E OCCUPAZIONE - (L. 16 APRILE 1987, N. 183; DELIBERA CIPE DEL 15 GIUGNO 2007, N. 36; DECISIONE C(2007)53	16.377.527,64
2015	E03252	2	ASSEGNAZIONE DELLO STATO PER IL COFINANZIAMENTO DEL PROGRAMMA OPERATIVO REGIONALE FONDO EUROPEO DI SVILUPPO REGIONALE 2007/2013 - OBIETTIVO COMPETITIVITA' REGIONALE E OCCUPAZIONE - (L. 16 APRILE 1987, N. 183; DELIBERA CIPE DEL 15 GIUGNO 2007, N. 36; DECIS	18.715.003,47
2015	E03256	2	ASSEGNAZIONE DELLO STATO PER IL COFINANZIAMENTO DEL PROGRAMMA OPERATIVO DELL'INTERVENTO COMUNITARIO DEL FONDO EUROPEO PER LA PESCA 2007-2013 (L. 16 APRILE 1987, N. 183; DECISIONE (CE) C(2007)6792 DEL 19 DICEMBRE 2007).	1.396.128,01
2015	E03288	2	ASSEGNAZIONE DELLO STATO PER IL TRAMITE DELLA REGIONE FRIULI VENEZIA GIULIA PER IL COFINANZIAMENTO DEL PROGETTO DI ASSISTENZA TECNICA AL PROGRAMMA COOPERAZIONE TERRITORIALE EUROPEA TRANSFRONTALIERA ITALIA-SLOVENIA 2007-2013 (DEC. C(2010) 2343; CONVENZIONE	8.847,00
2015	E03306	2	ASSEGNAZIONE DELLO STATO PER IL TRAMITE DELLA REGIONE ABRUZZO - AUTORITA' DI GESTIONE/CERTIFICAZIONE TESORERIA DEL PROGRAMMA - PER IL COFINANZIAMENTO DEL PROGETTO "ADRIGOV" NELL'AMBITO DELL'OBIETTIVO "COOPERAZIONE TERRITORIALE EUROPEA" 2007-2013- PROGRAMM	9.240,34
2015	E03312	2	ASSEGNAZIONE DELLO STATO PER IL COFINANZIAMENTO DEL PROGETTO N. 1C-MED12-73 "REPUBLIC-MED" NELL'AMBITO DELL'OBIETTIVO "COOPERAZIONE TERRITORIALE EUROPEA 2007-2013" - PROGRAMMA MED (LEGGE 16 APRILE 1987 N. 183; CONTRATTO IN DATA 25 APRILE 2013)	5.687,03
2015	E03439	2	ASSEGNAZIONE DELLO STATO PER IL CENSIMENTO E LA REDAZIONE DELL'ELENCO REGIONALE DEGLI ALBERI MONUMENTALI D'ITALIA (ART. 7, LEGGE 14 GENNAIO 2013 N. 10; DECR. INTERMINISTERIALE 23 OTTOBRE 2014; D.M. 19 DICEMBRE 2014 N. 13141)	35.300,00
2015	E03441	2	ASSEGNAZIONE DELLO STATO PER LA PROMOZIONE DI INIZIATIVE DI COMUNICAZIONE IN AMBITO AMBIENTALE (LEGGE 14 FEBBRAIO 1994 N. 124)	15.550,00
2015	E03650	2	ASSEGNAZIONE DELLO STATO PER IL TRAMITE DELLA REGIONE ABRUZZO - AUTORITA' DI GESTIONE/CERTIFICAZIONE - TESORERIA DEL PROGRAMMA PER IL COFINANZIAMENTO DEL PROGETTO "ECOSEA" NELL'AMBITO DELL'OBIETTIVO "COOPERAZIONE TERRITORIALE EUROPEA" 2007-2013 - PROGRAMM	21.976,91
2015	E03652	2	ASSEGNAZIONE DELLO STATO PER IL TRAMITE DELLA REGIONE ABRUZZO IN QUALITA' DI AUTORITA' DI GESTIONE/CERTIFICAZIONE - TESORERIA DEL PROGRAMMA PER IL COFINANZIAMENTO DEL PROGETTO "INTERMODAL" NELL'AMBITO DELL'OBIETTIVO "COOPERAZIONE TERRITORIALE EUROPEA" 200	1.800,00
2015	E04244	2	CONTRIBUTO DELL'UNIONE EUROPEA PER IL TRAMITE DI CENTRE FOR RENEWABLE ENERGY SOURCES AND SAVING (CRES) PER L'ATTUAZIONE DEL PROGETTO N. 1C-MED12-73 "REPUBLIC-MED" NELL'AMBITO DELL'OBIETTIVO "COOPERAZIONE TERRITORIALE EUROPEA 2007-2013" - PROGRAMMA MED (RE	17.061,05
2015	E04250	2	CONTRIBUTO DELL'UNIONE EUROPEA PER IL TRAMITE DELLA REGIONE VENETO PER L'ATTUAZIONE DEL PROGETTO "ECOSEA" NELL'AMBITO DELL'OBIETTIVO "COOPERAZIONE TERRITORIALE EUROPEA" 2007-2013 - PROGRAMMA IPA ADRIATICO (REGG.CE N. 1080/2006, N. 1085/2006 E N. 718/2007;	102.469,61
2015	E04252	2	CONTRIBUTO DELL'UNIONE EUROPEA PER IL TRAMITE DELLA CONEROBUS SPA PER IL PROGETTO "INTERMODAL" NELL'AMBITO DELL'OBIETTIVO "COOPERAZIONE TERRITORIALE EUROPEA" 2007-2013 - PROGRAMMA IPA ADRIATICO (REGG.CE N. 1080/2006, N. 1085/2006 E N. 718/2007; DECISIONE	10.200,00
2015	E04288	2	CONTRIBUTO DELL'UNIONE EUROPEA PER IL TRAMITE DELLA REGIONE FRIULI VENEZIA GIULIA PER L'ATTUAZIONE DEL PROGETTO DI ASSISTENZA TECNICA AL PROGRAMMA COOPERAZIONE TERRITORIALE EUROPEA TRANSFRONTALIERA ITALIA-SLOVENIA 2007-2013 (REGOLAMENTI (CE) 1080/2006 E 1	50.133,00
2015	E04296	2	CONTRIBUTO DELL'UNIONE EUROPEA PER IL TRAMITE DELLA REGIONE MOLISE PER L'ATTUAZIONE DEL PROGETTO "ADRIGOV" NELL'AMBITO DELL'OBIETTIVO "COOPERAZIONE TERRITORIALE EUROPEA" 2007-2013 - PROGRAMMA IPA ADRIATICO (REGG.CE N. 1080/2006, N. 1085/2006 E N. 718/2007	3.558,45
2015	E04544	2	VERSAMENTO DA PARTE DELLE AZIENDE FARMACEUTICHE A TITOLO DI PAY-BACK DELLE SOMME DOVUTE PER IL RIPIANO DELLO SFONDAMENTO DEL TETTO DELLA SPESA FARMACEUTICA OSPEDALIERA (ART. 15, COMMI 7 E 8 D.L. 6 LUGLIO 2012, N. 95, CONVERTITO CON MODIFICAZIONI DALLA LEG	71.946.814,14
2015	E04594	2	TRASFERIMENTO DALLA REGIONE UMBRIA, NELL'AMBITO DEL PROGRAMMA "BRASIL PROXIMO", PER IL FINANZIAMENTO DEL PROGETTO "APPOGGIO ALLA COSTRUZIONE DEL QUADRO NORMATIVO E DEGLI STRUMENTI OPERATIVI PER IL COOPERATIVISMO IN BRASILE" (CONVENZIONE TRA MINISTERO AFFA	111.384,37
2015	E04646	2	VERSAMENTO DA PARTE DELLE AZIENDE FARMACEUTICHE A TITOLO DI PAY-BACK DELLE SOMME DOVUTE PER IL RIPIANO DELLE ECCEDENZE DEL TETTO DI SPESA (ART. 1, COMMA 796, LETT. G, L. 27 DICEMBRE 2006, N. 296; ART. 11, COMMA 6, D.L. 31 MAGGIO 2010 N. 78)	571.067,85
2015	E04664	2	CONTRIBUTO DELLA CE PER L'ATTUAZIONE DEL PROGRAMMA OPERATIVO DELL'INTERVENTO COMUNITARIO DEL FONDO EUROPEO PER LA PESCA 2007-2013 (REG. (CE) 1198/2006; DECISIONE (CE) C(2007)6792 DEL 19 DICEMBRE 2007).	1.745.160,04
2015	E04720	2	CONTRIBUTO DELL'UNIONE EUROPEA PER IL COFINANZIAMENTO DEL PROGRAMMA OPERATIVO NAZIONALE PER L'ATTUAZIONE DELL'INIZIATIVA EUROPEA PER L'OCCUPAZIONE DEI GIOVANI (REGOLAMENTO (UE) 1303/2013 DEL 17 DICEMBRE 2013; REGOLAMENTO (UE) 1304/2013 DEL 17 DICEMBRE 2013	9.348.100,32
2015	E04850	2	CONTRIBUTO DELLA CE SUL FONDO SOCIALE EUROPEO PER IL FINANZIAMENTO DEL PROGRAMMA OPERATIVO REGIONALE 2007/2013 - OBIETTIVO COMPETITIVITA' REGIONALE E OCCUPAZIONE - (REG. CE 1083 DEL 11 LUGLIO 2006; DECISIONE C(2007)5327 DEL 26 OTTOBRE 2007).	10.684.450,94

## Elenco dei residui attivi per anno di formazione, titolo e capitolo

Esercizio	Capitolo	Titolo entrate	Descrizione	Residui attivi al 31.12.2015
2015	E04852	2	CONTRIBUTO DELLA CE SUL FONDO EUROPEO PER LO SVILUPPO REGIONALE PER IL FINANZIAMENTO DEL PROGRAMMA OPERATIVO REGIONALE 2007/2013 - OBIETTIVO COMPETITIVITA' REGIONALE E OCCUPAZIONE - (REG. CE 1083 DEL 11 LUGLIO 2006; DECISIONE C(2007)3875 DEL 7 AGOSTO 2007	11.031.898,79
2015	E04884	2	CONTRIBUTO DELL'UNIONE EUROPEA PER IL TRAMITE DEL LEEDS CITY COUNCIL PER LA REALIZZAZIONE DEL PROGETTO "ROMA MATRIX" NELL'AMBITO DEL PROGRAMMA DIRITTI FONDAMENTALI E CITTADINANZA (CONVENZIONE JUST/2012/FRAC/AG/2624 DEL 13/12/2012)	6.935,16
2015	E04888	2	CONTRIBUTO DELL'UNIONE EUROPEA PER IL TRAMITE DI THE SHEFFIELD COLLEGE PER L'ATTUAZIONE DEL PROGETTO TRUTH "TRAINING FOR RAISING AWARENESS AND UNDERSTANDING ABOUT THE TRAFFICKING OF HUMANS IN EUROPE", NELL'AMBITO DELL'OBIETTIVO "TRANSFER OF INNOVATION, MU	4.550,00
2015	E04918	2	TRASFERIMENTO DA JOINT TECHNICAL SECRETARIAT PER CONTO DEL NATIONAL DEVELOPMENT AGENCY ACTING AS MANAGER AUTHORITY OF SOUTH EAST EUROPE TRANSNATIONALE COOPERATION PROGRAMME PER L'ATTUAZIONE DEL PROGETTO "SET-UP AND ACTIVITIES OF THE ITALIAN SOUTH EST EURO	31.728,00
2015	E08014	2	TRASFERIMENTI DA AZIENDE ED ENTI DEL SERVIZIO SANITARIO REGIONALE PER LA REALIZZAZIONE DI PROGETTI DI RICERCA SANITARIA	5.000,00
2015	E08506	2	CONTRIBUTI DELL'UNIONE EUROPEA PER L'ATTUAZIONE DEL PROGETTO EUROPEO DENOMINATO "LIFE EREMITA" LIFE14 NAT/IT/000209, NELL'AMBITO DEL PROGRAMMA COMUNITARIO LIFE 2014/2020 (REGOLAMENTO (CE) N. 1293/2013 DEL 11/12/2013; CONTRATTO N. LIFE14/NAT/IT/000209, DEL	137.059,00
2015	E04315	3	PROVENTI DERIVANTI DAI CANONI DI CONCESSIONE PER L'UTILIZZAZIONE DEL DEMANIO E PATRIMONIO INDISPONIBILE (ART. 6, L.R. 25 FEBBRAIO 2000, N.10).	1.490.728,01
2015	E04350	3	INTERESSI ATTIVI DA CONTI DELLA TESORERIA DELLO STATO O DI ALTRE AMMINISTRAZIONI PUBBLICHE	41.655,97
2015	E04355	3	INTERESSI ATTIVI DA CONTI DELLA TESORERIA DELLO STATO O DI ALTRE AMMINISTRAZIONI PUBBLICHE GESTIONE SANITARIA(ART. 21 D.LGS. 6 MAGGIO 2011 N. 68)	28.788,37
2015	E04560	3	ENTRATE DA RIMBORSI, RECUPERI E RESTITUZIONI DI SOMME NON DOVUTE O INCASSATE IN ECCESSO DA BENEFICIARI DEL PROGRAMMA OPERATIVO POR FESR 2007/2013	449,54
2015	E04615	3	PROVENTI PER LO SVOLGIMENTO DELLE ATTIVITA' E DEGLI ADEMPIMENTI NELL'INTERESSE E A RICHIESTA DI TERZI PER LE FUNZIONI AMMINISTRATIVE TRASFERITE O DELEGATE A NORMA DEL D.P.R. 24 LUGLIO 1977, N.616 E DELLE LL. 15 MARZO 1997, N.59 E 15 MAGGIO 1997 N.127 (L.R	1.617,00
2015	E04620	3	ENTRATE DI PARTE CORRENTE DA RIMBORSI, RESTITUZIONI E RECUPERI DI SOMME NON DOVUTE O INCASSATE IN ECCESSO	97.242,38
2015	E04650	3	INTROITI PROVENIENTI DAL RILASCIO AD ENTI E PRIVATI DI MATERIALI CARTOGRAFICI, DI ATTI E DOCUMENTI REGIONALI, E PER L'ACCESSO E L'UTILIZZO DI SOFTWARE APPLICATIVI E BASI INFORMATIVE (SERVIZIO RILEVANTE AGLI EFFETTI DELL'IVA).	11.302,29
2015	E04780	3	PROVENTI DERIVANTI DALLE SANZIONI AMMINISTRATIVE DI COMPETENZA REGIONALE COMMUNATE A IMPRESE PER LE VIOLAZIONI DI CUI ALLA LEGGE 24 NOVEMBRE 1981, N.689	10.323,10
2015	E43501	3	INTERESSI ATTIVI DA DEPOSITI BANCARI O POSTALI	3.092,31
2015	E43502	3	ALTRI INTERESSI ATTIVI DIVERSI	163.333,89
2015	E45991	3	ENTRATE DERIVANTI DA ALTRI INDENNIZZI DI ASSICURAZIONI	22.861,18
2015	E46002	3	PROVENTI DA RISARCIMENTO DANNI A CARICO DELLE FAMIGLIE	216.167,58
2015	E47802	3	PROVENTI DERIVANTI DALLE SANZIONI AMMINISTRATIVE DI COMPETENZA REGIONALE COMMUNATE A FAMIGLIE PER LE VIOLAZIONI DI CUI ALLA LEGGE 24 NOVEMBRE 1981, N.689	17.119,75
2015	E47803	3	PROVENTI DERIVANTI DALLE SANZIONI AMMINISTRATIVE DI COMPETENZA REGIONALE COMMUNATE A ISTITUZIONI SOCIALI PRIVATE PER LE VIOLAZIONI DI CUI ALLA LEGGE 24 NOVEMBRE 1981, N.689	216,32
2015	E48601	3	ENTRATE PER ATTIVITA' DI RILEVAZIONI STATISTICHE IN MATERIA DI AGRICOLTURA	29.999,80
2015	E03097	4	ASSEGNAZIONE DELLO STATO DEL LIMITE DI IMPEGNO QUINDICENNALE PER L'ATTUAZIONE DEL PROGRAMMA INNOVATIVO IN AMBITO URBANO DENOMINATO "CONTRATTI DI QUARTIERE II" (L. 8 FEBBRAIO 2001, N. 21; ART. 145, COMMA 33, L. 23 DICEMBRE 2000, N. 388).	1.226.564,48
2015	E03111	4	ASSEGNAZIONE DELLO STATO PER IL FINANZIAMENTO DEL PIANO NAZIONALE DI EDILIZIA ABITATIVA DI CUI ALL'ART. 1, COMMA 1, DPCM 16 LUGLIO 2009 (D.L. 1 OTTOBRE 2007, N. 159, CONVERTITO CON MODIFICAZIONI CON L. 29 NOVEMBRE 2007, N. 222, D.L. 25 GIUGNO 2008, N. 112	3.064.202,83
2015	E03113	4	ASSEGNAZIONE DELLO STATO PER LA REALIZZAZIONE DEL PROGRAMMA DI RIQUALIFICAZIONE URBANA PER ALLOGGI A CANONE SOSTENIBILE (L. 8 FEBBRAIO 2001, N. 21; D.M. 26 MARZO 2008).	939.226,02
2015	E03116	4	ASSEGNAZIONE DELLO STATO PER L'ATTUAZIONE DEL PIANO NAZIONALE DELLA SICUREZZA STRADALE (PNSS) - 4° E 5° PROGRAMMA (ART. 1, COMMA 1035, L. 27 DICEMBRE 2006, N. 296; D.M. 29 OTTOBRE 2010, N. 3130)	1.229.009,75
2015	E03119	4	ASSEGNAZIONE DELLO STATO PER L'ATTUAZIONE DEL 1° E 2° PROGRAMMA DI ATTUAZIONE DEL PIANO NAZIONALE DELLA SICUREZZA STRADALE (PNSS) (ART. 56, L. 23 DICEMBRE 1999, N. 488).	1.207.938,97
2015	E05050	4	ALIENAZIONE DI BENI IMMOBILI PATRIMONIALI (L.R. 25 FEBBRAIO 2000, N.10)	65.534,93
2015	E46202	4	ENTRATE IN CONTO CAPITALE DOVUTE A RIMBORSI, RECUPERI E RESTITUZIONI DI SOMME NON DOVUTE O INCASSATE IN ECCESSO DA AMMINISTRAZIONI LOCALI	1.941.417,34
2015	E46204	4	ENTRATE IN CONTO CAPITALE DOVUTE A RIMBORSI, RECUPERI E RESTITUZIONI DI SOMME NON DOVUTE O INCASSATE IN ECCESSO DA FAMIGLIE	19.163,51
2015	E46205	4	ENTRATE IN CONTO CAPITALE DOVUTE A RIMBORSI, RECUPERI E RESTITUZIONI DI SOMME NON DOVUTE O INCASSATE IN ECCESSO DA IMPRESE	249.674,09

## Elenco dei residui attivi per anno di formazione, titolo e capitolo

Esercizio	Capitolo	Titolo entrate	Descrizione	Residui attivi al 31.12.2015
2015	E48872	4	ENTRATE IN CONTO CAPITALE DA IMPRESE DERIVANTI DA RECUPERI E CONGUAGLI DI CONTRIBUTI CONCESSI AI SENSI DELLE LEGGI 5 AGOSTO 1978 N.457; 15 FEBBRAIO 1980 N.25; 25 MARZO 1982 N.94; 5 APRILE 1985 N.118; 17 FEBBRAIO 1992 N.179; 4 DICEMBRE 1993 N.493; ACCORDO	24.051,38
2015	E48891	4	ENTRATE IN CONTO CAPITALE DA RECUPERO DI CONTRIBUTI PER L'AUTORIZZAZIONE ALLA CESSIONE IN PROPRIETA' DEL PATRIMONIO REALIZZATO DA COOPERATIVE A PROPRIETA' INDIVISA (ART.18, L. 17 FEBBRAIO 1992 N.179)	607.770,11
2015	E07170	5	ENTRATE DEPOSITATE NEL CONTO CORRENTE INFRUTTIFERO APERTO PRESSO LA TESORERIA CENTRALE DELLO STATO, DERIVANTI DA FONDI NAZIONALI E RISORSE UE (ART. 66, L. 23 DICEMBRE 2000, N. 388).	107.012.181,03
2015	E07030	9	ANTICIPAZIONI ECONOMICHE	2.500.000,00
2015	E07060	9	DEPOSITI CAUZIONALI PASSIVI.	102,11
2015	E07225	9	RESTITUZIONE DELLE ANTICIPAZIONI DAI CONTI DI TESORERIA INTESTATI ALLA SANITA'IN FAVORE DELLA GESTIONE ORDINARIA (ART. 21 D.LGS 23 GIUGNO 2011, N. 118)	120.000.000,00
2015	E70054	9	RITENUTE INAIL AI LAVORATORI PARASUBORDINATI (ART. 5 D.LGS 23 FEBBRAIO 2000 N. 38)	477,37
2015	E70501	9	RECUPERO DAGLI INTERMEDIARI DELLA RISCOSSIONE DELLE TASSE AUTOMOBILISTICHE DELLE SOMME NON RIVERSATE MEDIANTE PROCEDURA SDD (D.P.C.M. 25 GENNAIO 1999, N. 11, DM 13 SETTEMBRE 1999)	28.712,57
2015	E70502	9	REINTEGRO DISPONIBILITA' DEL CONTO ORDINARIO IN RELAZIONE A PAGAMENTI EFFETTUATI PER CONTO DELLA GESTIONE SANITARIA	384,54
<b>Totale residui attivi</b>				<b>5.672.149.328,38</b>

**Elenco dei residui passivi per anno di  
formazione, missione e capitolo**

Elenco residui passivi per anno di formazione, missione e capitolo

Esercizio	Missione	Capitolo	Descrizione capitolo	Residui passivi al 31.12.2015
2010	99	U91322	RESTITUZIONE ALLO STATO DELL'ANTICIPAZIONE MENSILE DESTINATA AL FINANZIAMENTO DELLA SPESA SANITARIA (ART. 2, COMMA 68, LEGGE 23 DICEMBRE 2009, N.191; ART. 15, COMMA 24, DECRETO LEGGE 6 LUGLIO 2012, N. 95).	453.070.075,33
2012	1	U03902	SPESE PER SERVIZI INFORMATICI E DI TELECOMUNICAZIONI (L.R. 24 MAGGIO 2004, N.11).	4.781,21
2012	1	U04200	SPESE PER L'ACQUISTO DI SERVIZI PER FORMAZIONE E ADDESTRAMENTO DEL PERSONALE REGIONALE	6.329,61
2012	1	U04220	INTERVENTI ASSISTENZIALI A FAVORE DEL PERSONALE REGIONALE.	23.907,36
2012	1	U04242	SPESE PER L'ACQUISTO DI BENI PER L'ORGANIZZAZIONE E LA GESTIONE DELLE AZIONI PER LA SICUREZZA E LA SALUTE DEI LAVORATORI REGIONALI (D.LGS. 9 APRILE 2008, N.81) - SPESE OBBLIGATORIE	19.214,10
2012	1	U04280	FITTI PASSIVI - SPESE OBBLIGATORIE.	244,37
2012	1	U04298	SPESE PER ALTRE ASSICURAZIONI - SPESE OBBLIGATORIE.	1.252,21
2012	1	U04300	SPESE PER ASSICURAZIONI CONTRO I DANNI - SPESE OBBLIGATORIE.	1.134,75
2012	1	U04350	MANUTENZIONE ORDINARIA SUL PATRIMONIO DISPONIBILE E INDISPONIBILE (L.R. 25 FEBBRAIO 2000, N.10).	6.109,11
2012	1	U04352	MANUTENZIONE ORDINARIA SU IMMOBILI ASSUNTI IN LOCAZIONE.	7.000,00
2012	1	U04360	SPESE PER UTENZE E CANONI - SPESE OBBLIGATORIE	448,18
2012	1	U04365	SPESE CONDOMINIALI, ONERI ACCESSORI A CONTRATTI PASSIVI DI LOCAZIONE, ONERI DI PARTECIPAZIONE A CONSORZI E COMUNIONI. SPESE OBBLIGATORIE	28.642,73
2012	1	U04380	SPESE PER SERVIZI POSTALI, SPEDIZIONI E ALTRI SERVIZI AMMINISTRATIVI - SPESE OBBLIGATORIE	2.730,27
2012	1	U04382	SPESE PER L'UTILIZZO DI BENI DI TERZI PER IL FUNZIONAMENTO DELL'ENTE	4.161,14
2012	1	U04430	SPESE PER L'ATTIVITA' DI COMUNICAZIONE DELLA REGIONE EMILIA-ROMAGNA E PER IL SOSTEGNO DEL SISTEMA DELL'INFORMAZIONE (ARTT.5, COMMA 1, 7, 10, 11, 13 L.R. 20 OTTOBRE 1992, N.39).	15.404,12
2012	1	U04485	CONTRIBUTI AD ENTI DELL'AMMINISTRAZIONE PUBBLICA LOCALE PER INIZIATIVE RELATIVE ALLA ORGANIZZAZIONE DI CONVEGNI, CONGRESSI, MANIFESTAZIONI DI INTERESSE PER LA REGIONE (ART.8, L.R. 2 MAGGIO 1985, N.17 E ART.8, L.R. 28 APRILE 1986, N.10).	1.000,00
2012	1	U10050	SPESE PER IL FUNZIONAMENTO - COMPRESI I GETTONI DI PRESENZA ED I COMPENSI AI COMPONENTI, LE INDENNITA' DI MISSIONE ED IL RIMBORSO SPESE DI TRASPORTO AI MEMBRI ESTRANEI ALLA REGIONE DI CONSIGLI, COMMISSIONI E COMITATI - SPESE OBBLIGATORIE.	258,23
2012	3	U02701	CONTRIBUTI A PUBBLICHE AMMINISTRAZIONI PER SPESE DI INVESTIMENTO RIVOLTE ALLA REALIZZAZIONE DI INTERVENTI DI RILIEVO REGIONALE NEL CAMPO DELLA SICUREZZA ( ART. 6, L.R. 4 DICEMBRE 2003, N. 24).	5.000,00
2012	3	U02708	CONTRIBUTI AGLI ENTI LOCALI A FRONTE DI SPESE DI INVESTIMENTO PER LA REALIZZAZIONE DI INIZIATIVE VOLTE ALLO SVILUPPO DELLA SICUREZZA URBANA (ART. 5, COMMA 1, L.R. 4 DICEMBRE 2003, N.24).	198.285,48
2012	3	U02709	CONTRIBUTI AGLI ENTI LOCALI PER LA REALIZZAZIONE DI INIZIATIVE PER LO SVILUPPO DELLA SICUREZZA (ART.5, COMMA 1, L.R. 4 DICEMBRE 2003, N.24).	291,00
2012	3	U02775	CONTRIBUTI A ENTI LOCALI PER INVESTIMENTI RELATIVI ALL'ISTITUZIONE DEI CORPI DI POLIZIA LOCALE (ART. 15, COMMA 1, LETT. A), L.R. 4 DICEMBRE 2003, N.24)	289.100,00
2012	4	U73060	INTERVENTI PER L'ESECUZIONE DI OPERE URGENTI DI EDILIZIA SCOLASTICA E RELATIVE PERTINENZE (D.P.R.24/7/77 N.616; L.R. 22 MAGGIO 1980, N.39 E L.R. 23 MARZO 1984, N.14 E SUCC. MOD.).	1.283.427,20
2012	5	U30640	CONTRIBUTI A EELL PER LA REALIZZAZIONE DI OPERE DI MANUTENZIONE, RESTAURO E RISANAMENTO CONSERVATIVO DI EDIFICI E LUOGHI DI INTERESSE STORICO (ART. 2, LETT. A), B), C), D), F), G), L), L.R. 15 LUGLIO 2002, N.16)	213.600,00
2012	5	U70551	SPESE PER LA REALIZZAZIONE DI MANIFESTAZIONI ED INIZIATIVE CULTURALI NELL'AMBITO DELLE FINALITA' DI CUI ALL'ART. 1 E DEGLI OBIETTIVI INDIVIDUATI NEL PROGRAMMA TRIENNALE DEGLI INTERVENTI DI CUI ALL'ART. 3 DELLA L.R. 37/94 (ART.7 DELLA L.R. 22 AGOSTO 1994, N.37).	9.000,00
2012	5	U70718	CONTRIBUTI IN C/CAPITALE A ENTI DELLE AMMINISTRAZIONI LOCALI PER LA COSTRUZIONE, IL RECUPERO ED IL RESTAURO DI IMMOBILI DI PARTICOLARE VALORE STORICO E CULTURALE NONCHE' PER INTERVENTI DI MIGLIORAMENTO DELLA FRUIBILITA' DEGLI STESSI IMMOBILI E PER LA VALORIZZAZIONE DI COMPLESSI MONUMENTALI COMPRESA L'INNOVAZIONE TECNOLOGICA, L'ACQUISTO DI ATTREZZATURE E LA SISTEMAZIONE DI AREE ADIACENTI AI BENI STESSI - PROGETTI SPECIALI (ART. 1 COMMA 2, ART. 2, ART.3 COMMA 3, L.R. 1 DICEMBRE 1998, N.40).	61.190,69
2012	5	U70720	ASSEGNAZIONI ALL'IBACN DI CONTRIBUTI IN CONTO CAPITALE, IN MATERIA DI MUSEI E BIBLIOTECHE, PER LE ATTIVITA' DI CUI ALL' ART. 7, COMMA 5, LETT. A), B), C) ED E) E COMMA 6 (L.R. 24 MARZO 2000, N.18).	145.000,00
2012	5	U70725	ASSEGNAZIONI ALLE PROVINCE DI CONTRIBUTI IN CONTO CAPITALE, IN MATERIA DI MUSEI E BIBLIOTECHE, PER LE ATTIVITA' DI CUI AGLI ARTT. 7, COMMI 5, LETT. A) E B) E 6, 11 E 14 (L.R. 24 MARZO 2000, N.18).	28.100,00
2012	5	U70787	ASSEGNAZIONE ALL'I.B.A.C.N. DI CONTRIBUTI PER LE ATTIVITA' DI CUI ALL'ART. 7, COMMI 5 E 6 DELLA L.R. 24 MARZO 2000, N.18.	8.188,65
2012	6	U71562	CONTRIBUTI A ISTITUZIONI, ENTI PRIVATI ED ASSOCIAZIONI SENZA FINI DI LUCRO PER ATTIVITA' EDUCATIVE E DI AGGREGAZIONE A FAVORE DI ADOLESCENTI E GIOVANI (ARTT. 14, 43, 44, 47, COMMI 4, LETTERA A) E 6, L.R. 28 LUGLIO 2008, N. 14)	13.361,00
2012	6	U78705	CONTRIBUTI IN CONTO CAPITALE A EE. LL. PER LA REALIZZAZIONE DI INTERVENTI DI CUI AL COMMA 3 DELL'ART. 2 (ART. 8, L.R. 25 FEBBRAIO 2000, N.13).	21.240,00
2012	7	U23302	TRASFERIMENTO DELLE QUOTE DI COMPETENZA AI PARTNER ESTERI DEL PROGETTO "S.T.A.R.- STATISTICAL NETWORKS IN TOURISM SECTOR OF ADRIATIC REGIONS" NELL'AMBITO DELL'OBIETTIVO "COOPERAZIONE TERRITORIALE EUROPEA 2007-2013" - PROGRAMMA IPA ADRIATICO (REGG. CE 1080/2006; 1085/2006 E 718/2007, DECISIONE C(2008)1073; CONTRATTO IN DATA 7/4/2011 - PROGETTO N. 219/2009) - QUOTA U.E.	93.548,09
2012	7	U23304	TRASFERIMENTO DELLE QUOTE DI COMPETENZA ALLE AMMINISTRAZIONI LOCALI, PARTNER DEL PROGETTO "S.T.A.R.- STATISTICAL NETWORKS IN TOURISM SECTOR OF ADRIATIC REGIONS" NELL'AMBITO DELL'OBIETTIVO "COOPERAZIONE TERRITORIALE EUROPEA 2007-2013" - PROGRAMMA IPA ADRIATICO (REGG. CE 1080/2006; 1085/2006 E 718/2007, DECISIONE C(2008)1073; CONTRATTO IN DATA 7/4/2011 - PROGETTO N. 219/2009) - QUOTA U.E.	49.041,79
2012	7	U23610	ASSEGNAZIONI ALLE PROVINCE PER ATTIVITA' DI PROMOZIONE INTEGRATA DEL PATRIMONIO AMBIENTALE E CULTURALE - ASSE 4 - PROGRAMMA OPERATIVO 2007-2013 - CONTRIBUTO CE SUL FESR (REG. CE 1083 DEL 11 LUGLIO 2006; DEC. C(2007) 3875 DEL 7 AGOSTO 2007)	83.445,27
2012	7	U23622	ASSEGNAZIONI ALLE PROVINCE PER ATTIVITA' DI PROMOZIONE INTEGRATA DEL PATRIMONIO AMBIENTALE E CULTURALE - ASSE 4 - PROGRAMMA OPERATIVO 2007-2013 - (L. 16 APRILE 1987, N.183; DELIBERA CIPE 15 GIUGNO 2007, N. 36; DEC. C(2007) 3875 DEL 7 AGOSTO 2007) - MEZZI STATALI	142.526,83



Elenco residui passivi per anno di formazione, missione e capitolo

Esercizio	Missione	Capitolo	Descrizione capitolo	Residui passivi al 31.12.2015
2012	7	U23642	ASSEGNAZIONI ALLE PROVINCE PER LA REALIZZAZIONE DI INTERVENTI PER LA VALORIZZAZIONE E LA QUALIFICAZIONE DEI TERRITORI - ASSE 4 - PROGRAMMA OPERATIVO 2007-2013 - CONTRIBUTO CE SUL FESR (REG. CE 1083 DEL 11 LUGLIO 2006; DEC. C(2007) 3875 DEL 7 AGOSTO 2007)	279.774,86
2012	7	U23658	ASSEGNAZIONI ALLE PROVINCE PER LA REALIZZAZIONE DI INTERVENTI PER LA VALORIZZAZIONE E LA QUALIFICAZIONE DEI TERRITORI - ASSE 4 - PROGRAMMA OPERATIVO 2007-2013 (L. 16 APRILE 1987, N.183; DELIBERA CIPE 15 GIUGNO 2007, N.36; DEC. C(2007) 3875 DEL 7 AGOSTO 2007) - MEZZI STATALI	477.863,20
2012	7	U23746	TRASFERIMENTO ALLE PROVINCE PER IL MANTENIMENTO DEL LIVELLO DI COMPETITIVITA' ED ATTRATTIVITA' DELLE AREE COLPITE DAL SISMA ATTRAVERSO LA RIVITALIZZAZIONE DELLE ATTIVITA' ECONOMICHE E DEI SERVIZI - ASSE 4 - PROGRAMMA OPERATIVO 2007-2013 - CONTRIBUTO CE SUL FESR (REG. C 1083 DEL 11 LUGLIO 2006; DEC. C (2007) 3875 DEL 7 AGOSTO 2007; C(2012) 5560 DELL'1/8/2012)	54.420,57
2012	7	U23748	TRASFERIMENTO ALLE PROVINCE PER IL MANTENIMENTO DEL LIVELLO DI COMPETITIVITA' ED ATTRATTIVITA' DELLE AREE COLPITE DAL SISMA ATTRAVERSO LA RIVITALIZZAZIONE DELLE ATTIVITA' ECONOMICHE E DEI SERVIZI - ASSE 4 - PROGRAMMA OPERATIVO 2007-2013 - (L. 16 APRILE 1987, N. 183; DELIBERA CIPE 15 GIUGNO 2007, N. 36; DEC. C (2007) 3875 DEL 7 AGOSTO 2007; C(2012) 5560 DELL'1/8/2012) - MEZZI STATALI	92.874,08
2012	7	U23750	TRASFERIMENTO ALLE PROVINCE PER IL MANTENIMENTO DEL LIVELLO DI COMPETITIVITA' ED ATTRATTIVITA' DELLE AREE COLPITE DAL SISMA ATTRAVERSO LA RIVITALIZZAZIONE DELLE ATTIVITA' ECONOMICHE E DEI SERVIZI - ASSE 4 - FINANZIAMENTO INTEGRATIVO REGIONALE AL P.O.R. FESR 2007-2013 - MEZZI STATALI	2.885,18
2012	7	U25496	SPESE PER INTERVENTI A CARATTERE LOCALE E INTERREGIONALE PER LA REALIZZAZIONE DEI PROGETTI DI SVILUPPO TURISTICO DA ATTUARSI SIA DIRETTAMENTE CHE IN COLLABORAZIONE CON SOGGETTI ESTERNI PUBBLICI O PRIVATI (ART. 5, COMMA 5, L. 29 MARZO 2001, N.135 ABROGATA; ART. 1, COMMA 1227, L. 27 DICEMBRE 2006, N.296; D.P.R. 24 LUGLIO 2007, N.158)	3.624,20
2012	7	U25528	CONTRIBUTI IN CONTO CAPITALE A ENTI LOCALI TERRITORIALI PER LA REALIZZAZIONE E LA RISTRUTTURAZIONE DI OPERE INERENTI L'ATTIVITA' TURISTICA (ART.5, COMMA 1, LETT.A), ART.6, LETT. B) E ART. 7, COMMA 1 E 2, LETT.C) L.R. 11 GENNAIO 1993, N.3 COME MODIFICATA DALLE LL.RR. 18 GENNAIO 1995, N.4 E 27 GIUGNO 1997, N.19)	29.149,30
2012	7	U25780	CONTRIBUTI A EE.LL. PER INTERVENTI DI SISTEMAZIONE DELLE AREE INTERESSATE DA IMPIANTI DI RISALITA E PISTE DI DISCESA E PER LA REVISIONE DEGLI IMPIANTI A FUNE (ART. 8, L.R. 1 AGOSTO 2002, N.17)	853.530,80
2012	7	U25792	CONTRIBUTO ANNUALE PER LA QUALIFICAZIONE, L'ACQUISIZIONE DI BENI ED ATTREZZATURE E LA MANUTENZIONE STRAORDINARIA DELL' AREA INVERNALE "CORNO ALLE SCALE" (ART. 9, L.R. 23 LUGLIO 2010, N.7)	217.670,00
2012	8	U31110	CONTRIBUTI IN CONTO CAPITALE PER LA REALIZZAZIONE DEGLI INTERVENTI RICOMPRESI NEI PROGRAMMI DI RIQUALIFICAZIONE URBANA (ART. 8 COMMA 1-BIS, COMMA 2 LETT.B) E COMMI 3 E 4 DELLA L.R. 3 LUGLIO 1998, N.19).	1.173.171,30
2012	8	U31116	CONTRIBUTI IN CONTO CAPITALE AI COMUNI PER LA REALIZZAZIONE DEL "PROGRAMMA DI RIQUALIFICAZIONE URBANA PER ALLOGGI A CANONE SOSTENIBILE". QUOTA REGIONALE (ARTT. 7 E 8 L.R. 3 LUGLIO 1998, N.19 E D.M. 26 MARZO 2008)	262.991,54
2012	8	U32015	CONTRIBUTI IN CONTO CAPITALE PER L'ATTUAZIONE DI INTERVENTI DI EDILIZIA RESIDENZIALE PUBBLICA DA REALIZZARSI CON LE MODALITA' PREVISTE AL COMMA 2 DELL'ART. 41 DELLA L.R. 8 AGOSTO 2001, N.24 (ARTT. 8 E 11, L.R. 8 AGOSTO 2001, N.24; ARTT. 60, 61 COMMA 2 E 63, D.LGS. 31 MARZO 1998, N.112) - MEZZI STATALI	63.375,00
2012	8	U32097	CONTRIBUTI IN CONTO CAPITALE AI COMUNI PER LA REALIZZAZIONE DEL PROGRAMMA INNOVATIVO IN AMBITO URBANO DENOMINATO "CONTRATTI DI QUARTIERE II" (LEGGE 8 FEBBRAIO 2001, N.21, D.M. DELLE INFRASTRUTTURE E TRASPORTI 27 DICEMBRE 2001, D.M. DELLE INFRASTRUTTURE E TRASPORTI 30 DICEMBRE 2002). QUOTA DI FINANZIAMENTO REGIONALE.	695.531,04
2012	9	U03451	CONTRIBUTI A ENTI LOCALI PER INTERVENTI INNOVATIVI RIVOLTI ALLA VALORIZZAZIONE DELLE AREE APPENNINICHE E ALLA LORO INTEGRAZIONE NEL SISTEMA REGIONALE, PREVISTI NEL DOCUMENTO UNICO DI PROGRAMMAZIONE (DUP)	120.000,00
2012	9	U03455	FONDO REGIONALE PER LA MONTAGNA. TRASFERIMENTI ALLE COMUNITA' MONTANE E AD ALTRE FORME ASSOCIATIVE DI COMUNI MONTANI PER IL FINANZIAMENTO DI INTERVENTI PER LO SVILUPPO DELLE ZONE MONTANE (ART.11, COMMA 1, LETT.A), ABROGATO; ART. 1, COMMA 5 BIS E ART. 8, COMMA 2, LETT. B) E COMMA 3, L.R. 20 GENNAIO 2004, N.2)	190.777,98
2012	9	U14425	SPESE PER LA MANUTENZIONE STRAORDINARIA DEL PATRIMONIO FORESTALE REGIONALE - ATTIVITA' EX A.R.F. - (L.R. 29 MARZO 1993, N.17).	20.000,00
2012	9	U24118	CONTRIBUTI ALL'ENTE DI GESTIONE DEL PARCO REGIONALE DEL DELTA DEL PO PER LA REALIZZAZIONE DEGLI INTERVENTI DI SALVAGUARDIA AMBIENTALE E NATURALISTICA NEL COMPLESSO VALLIVO DI COMACCHIO (ART.13, COMMA 2, L.R. 2 LUGLIO 1988, N.27).	160.241,02
2012	9	U35305	CONTRIBUTI IN CAPITALE A FAVORE DI COMUNI PER L'ESECUZIONE DI OPERE ACQUEDOTTISTICHE E FOGNARIE (ART.3, COMMA 2, L.R. 15 NOVEMBRE 1976, N.47).	283.347,28
2012	9	U35310	CONTRIBUTI IN CONTO CAPITALE A FAVORE DI COMUNI PER LA REALIZZAZIONE DI OPERE ACQUEDOTTISTICHE E FOGNARIE PREVISTE NEL DOCUMENTO UNICO DI PROGRAMMAZIONE (DUP)	425.020,91
2012	9	U37371	SPESE PER STUDI E RICERCHE PER LA PREDISPOSIZIONE DEL PROGRAMMA TRIENNALE REGIONALE PER LA TUTELA DELL'AMBIENTE (PTRTA) (ART.99, COMMA 6, L.R. 21 APRILE 1999, N.3).	15.124,00
2012	9	U37374	FINANZIAMENTI A FAVORE DEI SOGGETTI PUBBLICI ATTUATORI DI INTERVENTI DI MESSA IN SICUREZZA, BONIFICA E RIPRISTINO AMBIENTALE DELLE AREE PUBBLICHE O SOGGETTE AD USO PUBBLICO (ART.196, COMMA 1, LETT.C), D.LGS. 152 DEL 3 APRILE 2006).	396.503,85
2012	9	U38045	SPESE PER INIZIATIVE RIVOLTE ALLA CONSERVAZIONE E PROMOZIONE DEL SISTEMA DELLE AREE PROTETTE E DEI SITI DELLA RETE NATURA 2000 (ART. 13, COMMA 3, LETT. B) E ART. 61, COMMA 1, LETT. A), L.R. 17 FEBBRAIO 2005, N.6)	1.000,00
2012	9	U38090	CONTRIBUTI PER SPESE D'INVESTIMENTO FINALIZZATE AL RECUPERO ED ALLA VALORIZZAZIONE DELLE RISORSE AMBIENTALI (ART.35, COMMI 2 E 4, L.R. 2 APRILE 1988, N.11 ABROGATA; ART.13, COMMA 3, LETT. A) E ART.61, COMMA 1, LETT. C), L.R. 17 FEBBRAIO 2005, N.6).	75.221,14
2012	9	U39050	OPERE DI CONSOLIDAMENTO E INTERVENTI DI SISTEMAZIONE VERSANTI (L. 9 LUGLIO 1908, N.445 E L. 18 MAGGIO 1989, N.183 ABROGATA; ARTT. 53 E 56 COMMA 1 LETT. E) E COMMA 2, D.LGS. 3 APRILE 2006, N.152).	1.000,00
2012	9	U39189	SPESE PER RILIEVI (TOPOGRAFICI, AERO-FOTOGRAFOMETRICI, BATIMETRICI E ARCHEOLOGICI, BONIFICHE BELLICHE E RILEVAMENTI TELEVISIVI CONDOTTE), INDAGINI (GEOGNOSTICHE, GEOFISICHE, PROVE DI LABORATORIO, ANALISI SEDIMENTI E FANGHI), MISURE DI PORTATA E DI TRASPORTO SOLIDO FINALIZZATI ALLA DIFESA DEL SUOLO E DELLA COSTA (L.R. 6 LUGLIO 1974, N.27)	21.497,99

Elenco residui passivi per anno di formazione, missione e capitolo

Esercizio	Missione	Capitolo	Descrizione capitolo	Residui passivi al 31.12.2015
2012	9	U39220	INTERVENTI DI SISTEMAZIONE IDROGRAFICA SUPERFICIALE E RELATIVA MANUTENZIONE (L.R. 6 LUGLIO 1974, N.27).	436.053,50
2012	9	U39307	SPESE PER INTERVENTI PUBBLICI DI DIFESA E SISTEMAZIONE IDRAULICA E AMBIENTALE (ART.2, L.R. 13 MAGGIO 1993, N.23).	41.866,00
2012	9	U39320	SPESE PER L'ATTUAZIONE DI INTERVENTI URGENTI DI DIFESA DEL SUOLO (ART. 1, COMMA 2 LEGGE 3 AGOSTO 1998, N. 267; ART. 1, COMMA 5, LEGGE 11 DICEMBRE 2000, N.365; ART. 1, COMMA 432, LEGGE 23 DICEMBRE 2005, N.266) - MEZZI STATALI	19.700,00
2012	9	U39362	CONTRIBUTI A COMUNI PER LA MANUTENZIONE DELLE OPERE DI DIFESA DELLA COSTA E DELL'ARENILE (ART. 29, COMMA 3, L.R. 28 LUGLIO 2004, N.17)	251.299,52
2012	9	U39455	SPESE PER LA REALIZZAZIONE DI INDAGINI GEOGNOSTICHE E RILIEVI DI TERRENO PER LA REDAZIONE DELLE PERIMETRAZIONI DEGLI ABITATI DA CONSOLIDARE E DA DELOCALIZZARE (ART. 25, L.R. 14 APRILE 2004, N.7)	20.002,66
2012	9	U39500	SPESE PER INTERVENTI RIVOLTI ALLA RIDUZIONE DEL RISCHIO DI DISSESTO IDROGEOLOGICO, DISSESTO DELLA RETE IDROGRAFICA SUPERFICIALE, DI EROSIONE COSTIERA - SETTORI 1-2-4. BACINO FIUME PO. (DPCM 23 MARZO 1990; L.18 MAGGIO 1989, N. 183) - MEZZI STATALI.	2.927,78
2012	9	U39580	SPESE DI FUNZIONAMENTO, IVI COMPRESSE SPESE PER COMPENSI, GETTONI ED INDENNITA' AL PERSONALE O A COLLABORATORI DELL'AUTORITA' DI BACINO DEL MARECCHIA E DEL CONCA (ART.2, COMMA 3, LETT.B) E COMMA 7 L.R. 24 MARZO 2000, N.21).	854,26
2012	9	U39600	SPESE PER INTERVENTI RIVOLTI ALLA RIDUZIONE DEL RISCHIO DI DISSESTO IDROGEOLOGICO, DISSESTO DELLA RETE IDROGRAFICA SUPERFICIALE, DI EROSIONE COSTIERA - SETTORI 1-2-4. BACINI FIUME MARECCHIA E CONCA. (DPCM 23 MARZO 1990; L. 18 MAGGIO 1989, N. 183) - MEZZI STATALI.	2.462,09
2012	9	U39650	SPESE PER INTERVENTI RIVOLTI ALLA RIDUZIONE DEL RISCHIO DI DISSESTO IDROGEOLOGICO, DISSESTO DELLA RETE IDROGRAFICA SUPERFICIALE, DI EROSIONE COSTIERA - SETTORI 1-2-4. BACINI REGIONALI. (DPCM 23 MARZO 1990; L. 18 MAGGIO 1989, N.183) - MEZZI STATALI.	1.694,00
2012	10	U41250	SPESE PER ACQUISTO, MANUTENZIONE E RIPARAZIONE DI MEZZI EFFOSSORI E DI SERVIZIO E MANUTENZIONE ORDINARIA E STRAORDINARIA DEI PORTI, COMPRESO IL MANTENIMENTO DI IDONEI FONDALI (ART. 9, LETT. C) E D), L.R. 27 APRILE 1976, N.19 COME MODIFICATA DALLA L.R. 9 MARZO 1983, N.11)	69.458,98
2012	10	U41360	COSTRUZIONE, A TOTALE CARICO DELLA REGIONE, DI OPERE, IMPIANTI ED ATTREZZATURE NEI CINQUE PORTI REGIONALI (ART. 9, LETT. A), L.R. 27 APRILE 1976, N.19 COME MODIFICATO DALL'ART. 4, LETT.A), L.R. 9 MARZO 1983, N.11)	537.719,97
2012	10	U41997	SPESE PER INVESTIMENTI IN MATERIA DI NAVIGAZIONE INTERNA (ART. 37, L.R. 23 LUGLIO 2009, N.9)	95.767,82
2012	10	U43027	CONTRIBUTI PER LA PROGETTAZIONE DI OPERE IN ATTUAZIONE DEL PRIT E PER LE VALUTAZIONI DI TIPO TERRITORIALE E AMBIENTALE CONNESSE CON LA LORO REALIZZAZIONE (L.R. 5 SETTEMBRE 1989, N.31 - ABROGATA; ART. 31, COMMA 2, LETTERA D) E E) ART. 34, COMMA 2 L.R. 2 OTTOBRE 1998, N.30).	50.000,00
2012	10	U43224	CONTRIBUTI IN CAPITALE PER INVESTIMENTI NEL SETTORE DEL TRASPORTO PUBBLICO LOCALE DA DESTINARE AGLI SCOPI DI CUI AL 4° COMMA DELL'ART.11 DELLA LEGGE 10 APRILE 1981 N.151 (LEGGE 12 LUGLIO 1991, N.202, ART. 18 TER; L.R. 1 DICEMBRE 1979, N.45 E SUCCESSIVE MODIFICHE - ABROGATA; ART. 46, L.R. 2 OTTOBRE 1998, N.30) - MEZZI STATALI.	140.815,82
2012	10	U43258	CONTRIBUTI AGLI ESERCENTI IL TRASPORTO PUBBLICO PER INVESTIMENTI IN INFRASTRUTTURE, SISTEMI TECNOLOGICI E MEZZI DI TRASPORTO - MUTUI CON ONERI DI AMMORTAMENTO A CARICO DELLO STATO. (ART.31, COMMA 2, LETT. D); ART.34, COMMA 1, LETT. A) E COMMA 6, LETT. B) E C), L.R. 2 OTTOBRE 1998, N.30; ART.12, L.472/1999).	1.032.913,80
2012	10	U43261	CONTRIBUTI AGLI ESERCENTI IL TRASPORTO PUBBLICO PER INVESTIMENTI IN INFRASTRUTTURE, SISTEMI TECNOLOGICI E MEZZI DI TRASPORTO - MUTUI CON ONERI DI AMMORTAMENTO A CARICO DELLO STATO. (ART.31, COMMA 2, LETT. D); ART.34, COMMA 1, LETT. A) E COMMA 6, LETT. B) E C), L.R. 2 OTTOBRE 1998, N.30 E ART.2, COMMI 1 E 2, L. 194/98).	1.032.913,80
2012	10	U43263	CONTRIBUTI PER INVESTIMENTI IN MEZZI E TECNOLOGIE NEL SETTORE DEL TRASPORTO PUBBLICO LOCALE (ART.31, COMMA 2, LETT. D), ART.34 COMMA 1, LETT. A) E COMMA 6 LETT. A) E B) L.R. 2 OTTOBRE 1998, N.30; ART.2 COMMI 5,6 E 7 LEGGE 194/98; D.I. N.3158 DEL 20 OTTOBRE 1998) - MEZZI STATALI.	44.543,45
2012	10	U43270	CONTRIBUTI AGLI ENTI LOCALI PER INVESTIMENTI IN INFRASTRUTTURE, SISTEMI TECNOLOGICI E MEZZI DI TRASPORTO (ART. 31, COMMA 2, LETT. D), ART. 34, COMMA 1, LETT. A) E COMMA 6, LETT. A) L.R. 2 OTTOBRE 1998, N.30).	351.866,74
2012	10	U43358	INTERVENTI PER L'ATTUAZIONE DEL PIANO DI AZIONE AMBIENTALE PER UN FUTURO SOSTENIBILE: CONTRIBUTO AGLI ESERCENTI IL TRASPORTO PUBBLICO LOCALE PER INTERVENTI DI MIGLIORAMENTO DEL TRASPORTO PUBBLICO LOCALE (ARTT. 70,74,81 E 84 D.LGS. 31 MARZO 1998, N.112 E ARTT. 99 E 100, L.R. 21 APRILE 1999, N.3) - MEZZI STATALI	707.592,38
2012	10	U43654	INTERVENTI DI MANUTENZIONE STRAORDINARIA E RINNOVO DEGLI IMPIANTI E DEL MATERIALE ROTABILE DI PROPRIETA' REGIONALE (ARTT. 32 BIS E 34, COMMA 4 E COMMA 6 LETT. C BIS), L.R. 2 OTTOBRE 1998, N.30)	1.089.377,12
2012	10	U43702	CONTRIBUTI ALLE IMPRESE LOGISTICHE E FERROVIARIE PER LA REALIZZAZIONE DI SERVIZI AGGIUNTIVI DI TRASPORTO FERROVIARIO DI MERCI (ARTT. 3,4 L.R. 4 NOVEMBRE 2009, N.15 ABROGATA)	175.752,00
2012	10	U45184	FINANZIAMENTI A PROVINCE PER RIQUALIFICAZIONE, AMMODERNAMENTO, SVILUPPO E GRANDE INFRASTRUTTURAZIONE DELLA RETE VIARIA DI INTERESSE REGIONALE E MANUTENZIONE STRAORDINARIA(ART. 167, COMMA 2, LETT. A) E B), L.R. 21 APRILE 1999, N.3 E SUCCESSIVE MODIFICHE).	4.950.000,00
2012	10	U46123	CONTRIBUTI IN C/CAPITALE A PROVINCE E COMUNI IN FORMA SINGOLA E ASSOCIATA PER L'ATTUAZIONE DEGLI INTERVENTI PREVISTI DAL "1° E 2° PROGRAMMA ANNUALE DI ATTUAZIONE DEL PIANO NAZIONALE DELLA SICUREZZA STRADALE (PNSS)" - (ART. 32, L. 17 MAGGIO 1999, N. 144; ART. 56, L. 23 DICEMBRE 1999, N. 488 E DECRETO INTERMINISTERIALE N. 792 DEL 28 SETTEMBRE 2009) - MEZZI STATALI.	45.587,62
2012	10	U46125	CONTRIBUTI PER LA REALIZZAZIONE DI INTERVENTI SULLA PIATTAFORMA STRADALE IDONEI A REGOLARE LA VELOCITA', MIGLIORARE LA FUNZIONALITA' DELLA INFRASTRUTTURA E SPECIALIZZARNE L'UTILIZZO IN FUNZIONE DELLE DIVERSE COMPONENTI DI TRAFFICO (ART. 7, LETT. A) E C), L.R. 20 LUGLIO 1992, N.30).	9.747,40
2012	11	U47140	SPESE PER CONSULENZE PER STUDI, RICERCHE E PROGETTAZIONE VOLTI ALLA RIDUZIONE DEI LIVELLI DI RISCHIO SISMICO (L.R. 19 GIUGNO 1984, N.35 ABROGATA E L.R. 30 OTTOBRE 2008, N.19).	18.938,92
2012	11	U47441	SPESE PER INDAGINI E RILIEVI FINALIZZATI ALLA REALIZZAZIONE E AL COMPLETAMENTO DEGLI INTERVENTI E DELLE OPERE DI PROTEZIONE CIVILE DI COMPETENZA REGIONALE PREVISTI NELLA PIANIFICAZIONE DEGLI INTERVENTI URGENTI CONSEGUENTI ALL'ORDINANZA N. 3449/2005 (ART. 6 O.P.C.M. DEL 2 LUGLIO 2008 N. 3688) - MEZZI STATALI	43.000,00
2012	12	U57100	FONDO SOCIALE REGIONALE. SPESE PER ACQUISTO DI SERVIZI (ART. 47, COMMA 1, LETT. A), L.R. 12 MARZO 2003, N.2).	647,01

Elenco residui passivi per anno di formazione, missione e capitolo

Esercizio	Missione	Capitolo	Descrizione capitolo	Residui passivi al 31.12.2015
2012	12	U57103	FONDO SOCIALE REGIONALE. SPESE PER CONSULENZE (ART. 47, COMMA 1, LETT. A), L.R. 12 MARZO 2003, N.2; L. 8 NOVEMBRE 2000, N.328 E D.L. 4 LUGLIO 2006, N.223 CONVERTITO IN L. DALL'ART. 1, L. 4 AGOSTO 2006, N.248) - MEZZI STATALI.	792,00
2012	12	U57200	FONDO SOCIALE REGIONALE. CONTRIBUTI AGLI ENTI LOCALI E LORO FORME ASSOCIATIVE E ALLE AZIENDE USL, PER LA COSTRUZIONE, RISTRUTTURAZIONE ED ACQUISTO DI IMMOBILI DESTINATI O DA DESTINARE A STRUTTURE DEDICATE ALL'INFANZIA E AI MINORI (ART. 48, L.R.12 MARZO 2003, N.2).	363.982,50
2012	12	U57205	FONDO SOCIALE REGIONALE. CONTRIBUTI ALLE AZIENDE PUBBLICHE DI SERVIZI ALLA PERSONA E ALLE IMPRESE SOCIALI PER LA COSTRUZIONE, RISTRUTTURAZIONE ED ACQUISTO DI IMMOBILI DESTINATI O DA DESTINARE A STRUTTURE DEDICATE ALLE PERSONE DISABILI(ART. 48, L.R. 12 MARZO 2003, N.2 E L. 8 NOVEMBRE 2000, N.328)- MEZZI STATALI	117.000,00
2012	12	U57216	CONTRIBUTI ALLE ORGANIZZAZIONI DI VOLONTARIATO ISCRITTE, PER IL SOSTEGNO DI PROGETTI D'INTERESSE REGIONALE VOLTI ALLA DIFFUSIONE DELLE BUONE PRATICHE DEL VOLONTARIATO E PER LA SENSIBILIZZAZIONE DEI CITTADINI, ALL'ATTIVITA' DI VOLONTARIATO, CON PARTICOLARE RIFERIMENTO AI GIOVANI (ART.9, COMMA 1, L.R. 21 FEBBRAIO 2005, N.12)	7.042,65
2012	12	U57705	CONTRIBUTI ALLE ASSOCIAZIONI DI PROMOZIONE SOCIALE ISCRITTE NEL REGISTRO REGIONALE PER LA REALIZZAZIONE DI PROGETTI SPECIFICI DI INTERESSE E DIFFUSIONE REGIONALE (ART.9, COMMA 1, L.R. 9 DICEMBRE 2002, N.34)	5.625,00
2012	12	U58424	SPESE PER ACQUISTO DI SERVIZI PER LA REALIZZAZIONE DEL "PROGETTO SPERIMENTALE VOLTO ALLA CREAZIONE E IMPLEMENTAZIONE DEL SISTEMA INFORMATIVO NAZIONALE SUI SERVIZI SOCIO-EDUCATIVI PER LA PRIMA INFANZIA (SINSE)" PROTOCOLLI D'INTESA DEL 21 DICEMBRE 2011 E DEL 22 MAGGIO 2012 - MEZZI STATALI	33.700,00
2012	12	U68204	FONDO REGIONALE PER IL SERVIZIO CIVILE. CONTRIBUTI AI COORDINAMENTI DI CUI ALL'ART. 16 DELLA L.R. 20 OTTOBRE 2003, N.20 E ALLE ISTITUZIONI SOCIALI PRIVATE SENZA FINI DI LUCRO FINALIZZATI ALLA PROMOZIONE DEL SERVIZIO CIVILE REGIONALE, ALLA RICERCA E SPERIMENTAZIONE DI FORME DI DIFESA CIVILE NONVIOLENTA (ART. 9, COMMI 5 E 6, L.R. 20 OTTOBRE 2003, N.20)	2.382,00
2012	12	U68227	FONDO NAZIONALE PER IL SERVIZIO CIVILE - FINANZIAMENTI AI COORDINAMENTI DI CUI ALL'ART. 16 DELLA L.R. 20 OTTOBRE 2003, N.20 E ALLE ISTITUZIONI SOCIALI PRIVATE SENZA FINI DI LUCRO PER ATTIVITA' DI COMUNICAZIONE ISTITUZIONALE E DI FORMAZIONE IN MATERIA DI SERVIZIO CIVILE (ART. 4, COMMA 2, LETT. B), D.LGS. 5 APRILE 2002, N.77) - MEZZI STATALI.	1.811,16
2012	13	U51605	FONDO SANITARIO REGIONALE DI PARTE CORRENTE. TRASFERIMENTI AD AZIENDE SANITARIE ED ENTI DEL SERVIZIO SANITARIO REGIONALE PER IL FINANZIAMENTO DEI LEA (ART. 39, D.LGS. 15 DICEMBRE 1997, N.446)	88.832.777,00
2012	13	U51616	FONDO SANITARIO REGIONALE DI PARTE CORRENTE - QUOTA IN GESTIONE SANITARIA ACCENTRATA. TRASFERIMENTI AD AZIENDE SANITARIE ED ALTRI ENTI PER PROGETTI PER L'INNOVAZIONE E LA REALIZZAZIONE DELLE POLITICHE SANITARIE E DEGLI OBIETTIVI DEL PIANO SOCIALE E SANITARIO REGIONALE (ART. 2, D.LGS. 30 DICEMBRE 1992, N.502)	1.698.314,43
2012	13	U51638	ASSEGNAZIONI A FAVORE DELLE AZIENDE SANITARIE REGIONALI ED ENTI DEL SERVIZIO SANITARIO REGIONALE A GARANZIA DEL PAREGGIO DI BILANCIO DEL SSR.	1.947.563,50
2012	13	U51708	ASSEGNAZIONI A FAVORE DELLE AZIENDE SANITARIE REGIONALI, A GARANZIA DELL'EQUILIBRIO ECONOMICO-FINANZIARIO E A FINANZIAMENTO DELLE PRESTAZIONI REGIONALI AGGIUNTIVE RISPETTO AI LIVELLI ESSENZIALI DI ASSISTENZA (EXTRA-LEA)	7.900.327,78
2012	13	U51776	TRASFERIMENTI AD AZIENDE SANITARIE REGIONALI ED ALTRI ENTI PER LO SVILUPPO DI PROGETTI VOLTI ALLA REALIZZAZIONE DELLE POLITICHE SANITARIE E DEGLI INTERVENTI PREVISTI DAL PIANO SOCIALE E SANITARIO REGIONALE (ARTICOLO 2 DEL D.LGS 30 DICEMBRE 1992, N.502) - MEZZI REGIONALI	916.040,00
2012	13	U51799	SPESE PER PRESTAZIONI PROFESSIONALI E SPECIALISTICHE PER L'ATTUAZIONE DI PROGETTI DI RICERCA NAZIONALI (ART. 2, D.LGS. 30 DICEMBRE 1992, N.502) - MEZZI REGIONALI	133.403,41
2012	13	U52352	ASSEGNAZIONI ALLE AZIENDE SANITARIE LOCALI PER IL FINANZIAMENTO DEGLI ONERI DEL PERSONALE OPERANTE NEGLI ISTITUTI PENITENZIARI TRASFERITO AL SERVIZIO SANITARIO NAZIONALE (ART. 2, D.M. 10 APRILE 2002) - MEZZI STATALI	197.000,00
2012	13	U52411	TRASFERIMENTI AD AZIENDE SANITARIE PER LA REALIZZAZIONE DI INIZIATIVE NELL'AMBITO DEL PROGETTO "OSPEDALE-TERRITORIO SENZA DOLORE" (ART.6, L. 15 MARZO 2010, N. 38) - MEZZI STATALI	24.513,95
2012	13	U52510	INTERVENTI PER L'ATTUAZIONE DEL PROGRAMMA DI INFORMAZIONE SUI FARMACI, FARMACOVIGILANZA ED EDUCAZIONE SANITARIA (ART. 36, COMMA 14, L. 23 DICEMBRE 1997, N.449) - MEZZI STATALI	155.500,00
2012	13	U52512	TRASFERIMENTI A AZIENDE SANITARIE PER INTERVENTI DI FARMACOVIGILANZA ATTIVA (ART. 1, COMMA 819, LEGGE 27 DICEMBRE 2006, N.296)	1.368.450,75
2012	13	U52532	TRASFERIMENTI A AZIENDE SANITARIE PER INTERVENTI DI FARMACOVIGILANZA ATTIVA (ART. 36, COMMA 14, L. 27 DICEMBRE 1997, N.449 E ART. 1, COMMA 819, L. 27 DICEMBRE 2006, N.296) - MEZZI STATALI	35.391,46
2012	13	U58124	SPESE PER LA REALIZZAZIONE DEL PROGETTO "LA PRESA IN CARICO DELLE PERSONE CON ICTUS CEREBRALE: IMPLEMENTAZIONE DEI PERCORSI DI CURA INTEGRATI E DEGLI STRUMENTI DI GESTIONE" (ACCORDO DI COLLABORAZIONE CON IL MINISTERO DELLA SALUTE DEL 19 LUGLIO 2010) - MEZZI STATALI	64.735,18
2012	13	U58266	TRASFERIMENTI AD AZIENDE ED ENTI DEL SERVIZIO SANITARIO REGIONALE PER IL COFINANZIAMENTO DEI PROGETTI ATTUATIVI DEL PIANO SANITARIO NAZIONALE (ART. 1, COMMI 805, 806, 807, L. 296/06; ART. 2 COMMA 374 L. 244/07) - MEZZI STATALI	3.639.843,54
2012	13	U58278	SPESE PER LA REALIZZAZIONE DEL PROGETTO "SPERIMENTAZIONE DELL'UTILIZZO DELLA VALUTAZIONE DEGLI IMPATTI SULLA SALUTE (VIS ) A SUPPORTO DELL'ESPRESSIONE DEI PARERI DEI DSP IN CONFERENZA DEI SERVIZI" (ACCORDO DI COLLABORAZIONE CON IL MINISTERO DELLA SALUTE DEL 19 LUGLIO 2010) - MEZZI STATALI	2.000,00
2012	13	U58302	SPESE PER LA REALIZZAZIONE DEL PROGETTO "DIAGNOSIS AND TREATMENT OF INFLAMMATORY ARTHROPATHIES IN THE REGIONE EMILIA-ROMAGNA: A PROSPECTIVE POPULATION-BASED STUDY" (ART. 12, COMMA 2, LETT. B.) D.LGS. 30 DICEMBRE 1992, N. 502 E CONVENZIONE CON IL MINISTERO DELLA SALUTE N. 253/RF-2009-1549144 DEL 09.11.11) - MEZZI STATALI	222.251,40
2012	13	U58304	SPESE PER LA REALIZZAZIONE DEL PROGETTO "IMPLEMENTATION OF INTERPERSONAL PSYCHOTHERAPY IN A COLLABORATIVE STEPPED CARE MODEL" (ART. 12, COMMA 2, LETT. B.) D.LGS. 30 DICEMBRE 1992, N. 502 E CONVENZIONE CON IL MINISTERO DELLA SALUTE N. 184/RF-2009-1544568 DEL 09.11.11) - MEZZI STATALI	22.215,79
2012	13	U58306	SPESE PER LA REALIZZAZIONE DEL PROGETTO "EARLY COMBINED ROPINIROLE AND RASAGILINE THERAPY IN NEWLY DIAGNOSED PATIENS WITH PARKINSON'S DISEASE. A MULTICENTER PROSPECTIVE RANDOMIZED FOLLOW-UP STUDY INCLUDING "DELAYED-START DESIGN" OF RASAGILINE" (ART. 12, COMMA 2, LETT. B.) D.LGS. 30 DICEMBRE 1992, N. 502 E CONVENZIONE CON IL MINISTERO DELLA SALUTE N. 254/RF-2009-1539267 DEL 09.11.11) - MEZZI STATALI	76.500,00

Elenco residui passivi per anno di formazione, missione e capitolo

Esercizio	Missione	Capitolo	Descrizione capitolo	Residui passivi al 31.12.2015
2012	13	U58308	SPESE PER LA REALIZZAZIONE DEL PROGETTO "EMERGENCY GERIATRIC EVALUATION UNIT: A MODEL TO IMPROVE EFFECTIVENESS AND QUALITY OF THE MANAGEMENT AND CARE OF THE ELDERLY IN THE EMERGENCY ROOM" D.LGS. 30 DICEMBRE 1992, N. 502 E CONVENZIONE CON IL MINISTERO DELLA SALUTE N. 198/RF-2009-1511459 DEL 09.11.11) - MEZZI STATALI	129.600,00
2012	13	U58312	SPESE PER LA REALIZZAZIONE DEL PROGETTO "TREATMENT OPTIMIZATION OF HER2 POSITIVE BREAST CANCER" (ART. 12, COMMA 2, LETT. B.) D.LGS. 30 DICEMBRE 1992, N. 502 E CONVENZIONE CON IL MINISTERO DELLA SALUTE N. 129/RF-2009-1472600 DEL 09.11.11) - MEZZI STATALI	160.500,00
2012	13	U58314	SPESE PER LA REALIZZAZIONE DEL PROGETTO "ITAMNGIE: AN ITALIAN NETWORK FOR EPIDEMIOLOGY, MOLECULAR MECHANISMS AND ANZYME REPLACEMENT THERAPY BY STEM CELL TRANSPLANT" (ART. 12, COMMA 2, LETT. B.) D.LGS. 30 DICEMBRE 1992, N. 502 E CONVENZIONE CON IL MINISTERO DELLA SALUTE N. 147/RF-2009-1492481 DEL 09.11.11) - MEZZI STATALI	90.000,00
2012	13	U58316	SPESE PER LA REALIZZAZIONE DEL PROGETTO "COMPARATIVE EFFECTIVENESS OF TREATMENTS FOR DEGENERATIVE SPINE DISEASE" (ART. 12, COMMA 2, LETT. B.) D.LGS. 30 DICEMBRE 1992, N. 502 E CONVENZIONE CON IL MINISTERO DELLA SALUTE N. 229/RF-2009-1547069 DEL 09.11.11) - MEZZI STATALI	51.000,00
2012	13	U58318	SPESE PER LA REALIZZAZIONE DEL PROGETTO "ITALIAN OBSERVATIONAL STUDY ON VEGETATIVE STATE" (ART. 12, COMMA 2, LETT. B.) D.LGS. 30 DICEMBRE 1992, N. 502 E CONVENZIONE CON IL MINISTERO DELLA SALUTE N. 230/RF-2009-1529938 DEL 09.11.11) - MEZZI STATALI	150.450,00
2012	13	U58320	SPESE PER LA REALIZZAZIONE DEL PROGETTO "RADIOTHERAPY AS AN IMMUNOLOGICAL BOOSTER IN PATIENTS WITH METASTATIC MELANOMA OR RENAL CELL CARCINOMA TREATED WITH HIGH-DOSE INTERLEUKIN-2: EVALUATION OF BIOMARKERS OF IMMUNOLOGICAL AND THERAPEUTIC RESPONSE" (ART. 12, COMMA 2, LETT. B.) D.LGS. 30 DICEMBRE 1992, N. 502 E CONVENZIONE CON IL MINISTERO DELLA SALUTE N. 291/RF-2009-1547242 DEL 09.11.11) - MEZZI STATALI	72.000,00
2012	13	U58322	SPESE PER LA REALIZZAZIONE DEL PROGETTO "NEW AND EMERGING VECTOR BORNE INFECTIOUS DISEASES IN ITALY: EPIDEMIOLOGY, SURVEILLANCE, DIAGNOSIS AND IMPACT ON THE SAFETY OF BLOOD AND ORGAN DONATIONS" (ART. 12, COMMA 2, LETT. B.) D.LGS. 30 DICEMBRE 1992, N. 502 E CONVENZIONE CON IL MINISTERO DELLA SALUTE N. 146/RF-2009-1539631 DEL 09.11.11) - MEZZI STATALI	84.540,18
2012	13	U58324	SPESE PER LA REALIZZAZIONE DEL PROGETTO "ROLE OF ALPHA6 NICOTINIC RECEPTOR SUBUNIT IN TOBACCO DEPENDANCE" (ART.12, COMMA 2, LETT. B) D.LGS. 30 DICEMBRE 1992, N. 502 E CONVENZIONE CON IL MINISTERO DELLA SALUTE N.005-2009-1549619 DEL 09.11.11) - MEZZI STATALI.	342.154,80
2012	13	U58328	SPESE PER LA REALIZZAZIONE DEL PROGETTO "QUALITY OF LIFE, COGNITIVE ABILITIES AND COSTS OF TRANSCATHETER AORTIC VALVE IMPLANTATION AND SURGICAL AORTIC VALVE REPLACEMENT" (ART.12, COMMA 2, LETT. B.) D.LGS 30 DICEMBRE 1992, N. 502 E CONVENZIONE CON IL MINISTERO DELLA SALUTE N.271/GR-2009-1578270 DEL 09.11.11) - MEZZI STATALI.	259.800,00
2012	13	U58330	SPESE PER LA REALIZZAZIONE DEL PROGETTO "A IN VIVO STUDY OF THE INTERACTION BETWEEN LYMPHOCYTES, AND ANTIGEN-PRESENTING CELLS IN THE PATHOPHYSIOLOGY OF CHRONIC GVHD FOLLOWING ALLOGENEIC HEMATOPOIETIC STEM CELL TRANSPLANTATION" (ART. 12, COMMA 2, LETT. B.) D.LGS. 30 DICEMBRE 1992, N. 502 E CONVENZIONE CON IL MINISTERO DELLA SALUTE N. 251/GR-2009-1575520 DEL 15.11.11) - MEZZI STATALI.	24.723,61
2012	13	U58334	SPESE PER LA REALIZZAZIONE DEL PROGETTO "DEVELOPMENT OF NON-INVASIVE STRATEGIES FOR PRENATAL DIAGNOSIS OF RARE DISEASES BASED ON SURFACE PLASMON RESONANCE (SPR) - IMAGING, PEPTIDE NUCLEIC ACIDS PROBES AND PCR-FREE HYBRIDIZATION" (ART. 12, COMMA 2, LETT. B.) D.LGS. 30 DICEMBRE 1992, N. 502 E CONVENZIONE CON IL MINISTERO DELLA SALUTE N. 098/GR-2009-1596647 DEL 09.11.11) - MEZZI STATALI.	112.907,40
2012	13	U58336	SPESE PER LA REALIZZAZIONE DEL PROGETTO "TIA PATHWAY IMPLEMENTATION TO IMPROVE CLINICAL MANAGEMENT IN A SECOND LEVEL HOSPITAL"(ART. 12, COMMA 2, LETT. B.) D.LGS. 30 DICEMBRE 1992, N. 502 E CONVENZIONE CON IL MINISTERO DELLA SALUTE N. 191/GR-2009-1606348 DEL 09.11.11) - MEZZI STATALI	55.080,00
2012	13	U58338	SPESE PER LA REALIZZAZIONE DEL PROGETTO "MESENCHYMAL PROGENITOR CELLS AS BIOMARKERS IN IDIOPATHIC PULMONARY FIBROSIS: A PROSPECTIVE STUDY" (ART. 12, COMMA 2, LETT. B.) D.LGS. 30 DICEMBRE 1992, N. 502 E CONVENZIONE CON IL MINISTERO DELLA SALUTE N. 279/GR-2009-1607498 DEL 09.11.11) - MEZZI STATALI.	80.640,00
2012	13	U58340	SPESE PER LA REALIZZAZIONE DEL PROGETTO "OVARIAN RESERVE IN WOMEN AND THEIR REPRODUCTIVE COMPETENCE" (ART.12, COMMA 2, LETT. B) D.LGS. 30 DICEMBRE 1992, N. 502 E CONVENZIONE CON IL MINISTERO DELLA SALUTE N.250/GR-2009-1580036 DEL 09.11.11) - MEZZI STATALI	89.250,00
2012	13	U58342	SPESE PER LA REALIZZAZIONE DEL PROGETTO "ELABORATION AND PRE-CLINICAL VALIDATION OF A COMBINATORIAL IMMUNOTHERAPEUTIC STRATEGY FOR THE DUAL TARGETING OF TUMOR VESSELS AND CANCER INITIATING CELLS" (ART. 12, COMMA 2, LETT. B) D.LGS. 30 DICEMBRE 1992, N. 502 E CONVENZIONE CON IL MINISTERO DELLA SALUTE N.087/GR-2009-1574637 DEL 09.11.11) - MEZZI STATALI.	156.917,40
2012	13	U58344	SPESE PER LA REALIZZAZIONE DEL PROGETTO "ARTT: ANDROGEN RECEPTORS AS TARGETS FOR THE TREATMENT OF ESTROGEN AND PROGESTIN RECEPTOR POSITIVE AND NEGATIVE BREAST CANCERS" (ART.12, COMA 2, LETT. B.) D.LGS. 30 DICEMBRE 1992, N. 502 E CONVENZIONE CON IL MINISTERO DELLA SALUTE N. 186/GR-2009-1594885 DEL 09.11.11) - MEZZI STATALI.	121.500,00
2012	13	U58346	SPESE PER LA REALIZZAZIONE DEL PROGETTO "CLASSICAL AND INNOVATIVE STRATEGIES FOR THE IDENTIFICATION OF GENETIC DEFECTS AT THE BASIS OF RARE FORMS OF PARTIAL EPILEPSY" (ART. 12, COMMA 2, LETT. B) D.LGS. 30 DICEMBRE 1992, N. 502 E CONVENZIONE CON IL MINISTERO DELLA SALUTE N.096/GR-2009-1574072 DEL 09.11.11) - MEZZI STATALI.	79.873,03
2012	13	U58348	SPESE PER LA REALIZZAZIONE DEL PROGETTO "EXPLOITING "ONCOGENE ADDICTION" AND PREMATURE SENESCENCE" TO DESIGN NOVEL THERAPEUTIC STRATEGIES FOR THE TREATMENT OF CANCER" (ART.12, COMMA2, LETT. B) D.LGS. 30 DICEMBRE 1992, N. 502 E CONVENZIONE CON IL MINISTERO DELLA SALUTE N.099/GR-2009-1594541 DEL 09.11.11) - MEZZI STATALI.	128.139,00
2012	13	U58352	SPESE PER LA REALIZZAZIONE DEL PROGETTO "INVESTIGATION OF NOVEL PREDICTORS OF RESPONSE TO ANTIANGIOGENIC TREATMENTS IN HEPATOCELLULAR CARCINOMA: CONTRAST-ENHANCED ULTRASONOGRAPHY (CEUS), VEGFR2-TARGETED CEUS AND ELASTOSONOGRAPHY" (ART. 12, COMMA 2, LETT. B) D.LGS. 30 DICEMBRE 1992, N. 502 E CONVENZIONE CON IL MINISTERO DELLA SALUTE N. 038/GR-2009-1606660 DEL 09.11.11) - MEZZI STATALI.	38.792,40

Elenco residui passivi per anno di formazione, missione e capitolo

Esercizio	Missione	Capitolo	Descrizione capitolo	Residui passivi al 31.12.2015
2012	13	U58354	SPESE PER LA REALIZZAZIONE DEL PROGETTO "BEYOND THE USE OF AUTOLOGOUS GRAFT FOR URETHRAL STRICTURE REPAIR: A NOVEL APPLICATION OF STEM CELL IN URETHRAL TISSUE RECONSTRUCTION" (ART. 12, COMMA 2, LETT.B) D.LGS 30 DICEMBRE 1992, N. 502 E CONVENZIONE CON IL MINISTERO DELLA SALUTE N. 139/GR-2009-1580594 DEL 09.11.11) - MEZZI STATALI	151.500,00
2012	13	U58360	SPESE PER LA REALIZZAZIONE DEL PROGETTO "UNA RETE DI AZIONI PER RENDERE OPERATIVA LA CARTA DI TORONTO" (ACCORDO DI COLLABORAZIONE CON IL MINISTERO DELLA SALUTE DEL 7 DICEMBRE 2011) - MEZZI STATALI	124.200,00
2012	13	U58364	SPESE PER LA REALIZZAZIONE DEL PROGETTO "SORVEGLIANZA DELLE INFEZIONI DA CLOSTRIDIUM DIFFICILE ASPETTI EPIDEMIOLOGICI E MICROBIOLOGICI" (ACCORDO DI COLLABORAZIONE CON IL MINISTERO DELLA SALUTE DEL 7 DICEMBRE 2011) - MEZZI STATALI	23.534,60
2012	13	U58368	SPESE PER LA REALIZZAZIONE DEL PROGETTO "STUDIO EPIDEMIOLOGICO RELATIVO ALLA STIMA DI PATOLOGIE INFETTIVE NEGLIETTE NELLA POPOLAZIONE IMMIGRATA IN 5 REGIONI ITALIANE, E VALUTAZIONI DELLE RICADUTE IN AMBITO SOCIO-EPIDEMIOLOGICO CLINICO, E TRAPIANTOLOGICO" (ACCORDO DI COLLABORAZIONE CON IL MINISTERO DELLA SALUTE DEL 7 DICEMBRE 2011) - MEZZI STATALI	32.575,43
2012	13	U58372	SPESE PER LA REALIZZAZIONE DEL PROGETTO "UN MODELLO PER L'INTEGRAZIONE SOCIO-SANITARIA DELLE POPOLAZIONI SVANTAGGIATE" ( ACCORDO DI COLLABORAZIONE CON IL MINISTERO DELLA SALUTE DEL 7 DICEMBRE 2011) - MEZZI STATALI	87.456,88
2012	13	U58374	SPESE PER LA REALIZZAZIONE DEL PROGETTO IT-DRG (FASE SPERIMENTALE) (DELIBERA CIPE 23 MARZO 2012) - MEZZI STATALI	475.000,00
2012	13	U64270	QUOTA DEL FONDO SANITARIO NAZIONALE DESTINATA ALLE AZIENDE SANITARIE PER IL FINANZIAMENTO DEGLI ONERI DEL PERSONALE OPERANTE NEGLI ISTITUTI PENITENZIARI (D.LGS. 22 GIUGNO 1999, N. 230; D.M. 10 APRILE 2002) - MEZZI STATALI	197.000,00
2012	13	U64272	QUOTA DEL FONDO SANITARIO NAZIONALE DESTINATA ALLE AZIENDE SANITARIE PER IL SUPERAMENTO DEGLI OSPEDALI PSICHIATRICI GIUDIZIARI (ART. 3-TER, COMMA 7 DEL D.L. 22 DICEMBRE 2011, N. 211, CONVERTITO DALLA LEGGE 17 FEBBRAIO 2012, N. 9) - MEZZI STATALI	2.182.899,00
2012	13	U64419	TRASFERIMENTI A STRUTTURE PUBBLICHE, SCOLASTICHE E OSPEDALIERE, PER LA SOMMINISTRAZIONE NELLE MENSE DI PASTI SENZA GLUTINE (ART. 4, LEGGE 4 LUGLIO 2005, N. 123) - MEZZI STATALI	46.335,80
2012	13	U65723	TRASFERIMENTI IN CONTO CAPITALE AD AZIENDE SANITARIE ED ENTI DEL SSR PER L'ATTUAZIONE DEGLI INVESTIMENTI PREVISTI NELL'ACCORDO DI PROGRAMMA DEL 16 APRILE 2009 STIPULATO CON IL MINISTERO DEL LAVORO, DELLA SALUTE E DELLE POLITICHE SOCIALI (ART.20, L.11 MARZO 1988, N. 67; DELIBERA CIPE 25 GENNAIO 2008, N.4 E SUCCESSIVE MODIFICAZIONI). MEZZI STATALI	24.006.347,71
2012	13	U65770	TRASFERIMENTI IN CONTO CAPITALE AD AZIENDE SANITARIE ED ENTI DEL SSR PER L'ATTUAZIONE DEL PROGRAMMA REGIONALE DEGLI INVESTIMENTI IN SANITA' (ART. 36, L.R. 23 DICEMBRE 2002, N. 38).	2.414.912,89
2012	14	U03887	SERVIZI INFORMATICI E DI TELECOMUNICAZIONI NELL'AMBITO DEL PIANO TELEMATICO REGIONALE (L.R. 24 MAGGIO 2004, N.11)	214.622,13
2012	14	U03937	SPESE DI INVESTIMENTO NELL'AMBITO DEL PIANO TELEMATICO REGIONALE (L.R. 24 MAGGIO 2004, N.11).	297.998,11
2012	14	U03988	SPESE PER PRESTAZIONI PROFESSIONALI E SPECIALISTICHE PER LA REALIZZAZIONE DEI PROGETTI PER LO SVILUPPO DELLA SOCIETA' DELL'INFORMAZIONE (L. 23 DICEMBRE 2000, N.388; L. 27 DICEMBRE 2002, N. 289; DELIBERA CIPE DEL 13 NOVEMBRE 2003, N.83) - MEZZI STATALI	100.076,30
2012	14	U22894	FONDO UNICO PER LE ATTIVITA' PRODUTTIVE E INDUSTRIALI. SPESE PER L'ATTUAZIONE DELLE ATTIVITA' DI MONITORAGGIO, VALUTAZIONE E ANALISI ECONOMICA RELATIVE AL PROGRAMMA TRIENNALE DELLE ATTIVITA' PRODUTTIVE E PER GLI INTERVENTI DELLA MESSA IN RETE DI SERVIZI. (ART. 57, L.R. 21 APRILE 1999, N.3; L.R. 13 MAGGIO 1993, N.25; PTAPI 2003-2005 MIS. 7.2)	5.694,56
2012	14	U23007	CONTRIBUTI A FAVORE DI PMI E DI IMPRESE ARTIGIANE PER FAVORIRE PERCORSI INTEGRATI DI INTERNAZIONALIZZAZIONE (ARTT. 54, 55 E 61, L.R. 21 APRILE 1999, N.3; PROGRAMMA REGIONALE ATTIVITA' PRODUTTIVE).	1.321.445,03
2012	14	U23067	FONDO UNICO REGIONALE PER LE ATTIVITA' PRODUTTIVE INDUSTRIALI. CONTRIBUTI A FAVORE DELLE PMI E IMPRESE ARTIGIANE IN QUALUNQUE FORMA ASSOCIATE PER FAVORIRE PERCORSI INTEGRATI DI INTERNAZIONALIZZAZIONE (ART. 53 IN ATTUAZIONE DELL'ART. 54, COMMA 4, LETT. F) ED H) DELLA L.R. 21 APRILE 1999, N.3; ART.14 E ART.19, COMMA 2, D.LGS. 31 MARZO 1998, N.112; PTAPI 2003-2005, MISURA 5.2 AZIONE D) - MEZZI STATALI.	105.238,00
2012	14	U23130	CONTRIBUTI STRAORDINARI ALLE IMPRESE PER IL FINANZIAMENTO DI PROGETTI DI RICERCA INDUSTRIALE E SVILUPPO SPERIMENTALE INSERITI NELL'AMBITO DI PROGRAMMI DI RILANCIO INDUSTRIALE E OCCUPAZIONALE (ART. 8, L.R. 22 DICEMBRE 2011, N.21)	422.154,10
2012	14	U23500	SPESE PER INIZIATIVE DI PROMOZIONE ECONOMICA DA ATTUARE DIRETTAMENTE O IN CONVENZIONE CON ISTITUTI, ENTI, ASSOCIAZIONI, CONSORZI E SOCIETA' CONSORTILI DI PICCOLE IMPRESE E ALTRI ORGANISMI.(ARTT. 54, 55 E 61, L.R. 21 APRILE 1999, N.3; PROGRAMMA REGIONALE ATTIVITA' PRODUTTIVE)	98.014,80
2012	14	U23604	CONTRIBUTI A IMPRESE PER PROGETTI DI SVILUPPO INNOVATIVO - ASSE 2 - PROGRAMMA OPERATIVO 2007-2013 - CONTRIBUTO CE SUL FESR (REG. CE 1083 DEL 11 LUGLIO 2006; DEC. C(2007) 3875 DEL 7 AGOSTO 2007 E DEC. C(2013) 3912 DEL 19 GIUGNO 2013)	74.334,54
2012	14	U23612	SPESE PER PRESTAZIONI PROFESSIONALI E SPECIALISTICHE PER L'ATTUAZIONE DI INTERVENTI DI ASSISTENZA TECNICA - ASSE 5 - PROGRAMMA OPERATIVO 2007-2013 - CONTRIBUTO CE SUL FESR (REG. CE 1083 DEL 11 LUGLIO 2006; DEC. C(2007) 3875 DEL 7 AGOSTO 2007)	16.419,45
2012	14	U23616	CONTRIBUTI A IMPRESE PER PROGETTI DI SVILUPPO INNOVATIVO - ASSE 2 - PROGRAMMA OPERATIVO 2007-2013 - (L. 16 APRILE 1987, N.183; DELIBERA CIPE 15 GIUGNO 2007, N.36; DEC. C(2007) 3875 DEL 7 AGOSTO 2007 E DEC. C(2013) 3912 DEL 19 GIUGNO 2013) - MEZZI STATALI	126.965,46
2012	14	U23624	SPESE PER PRESTAZIONI PROFESSIONALI E SPECIALISTICHE PER L'ATTUAZIONE DI INTERVENTI DI ASSISTENZA TECNICA - ASSE 5 - PROGRAMMA OPERATIVO 2007-2013 - (L. 16 APRILE 1987, N.183; DELIBERA CIPE 15 GIUGNO 2007, N. 36; DEC. C(2007) 3875 DEL 7 AGOSTO 2007). MEZZI STATALI	28.051,88
2012	14	U23752	CONTRIBUTI A UNIVERSITA', ENTI E ISTITUZIONI DI RICERCA PER LA CREAZIONE DI TECNOPOLI PER LA RICERCA INDUSTRIALE E IL TRASFERIMENTO TECNOLOGICO - FINANZIAMENTO INTEGRATIVO REGIONALE AL P.O.R. FESR 2007-2013 (ART. 30, L.R. 23 LUGLIO 2009, N.9)	2.485.000,00
2012	15	U75032	ASSEGNAZIONE AGLI ENTI DI FORMAZIONE PER AZIONI DI PROMOZIONE DELLA CULTURA DELLA SICUREZZA E AZIONI DI PREVENZIONE DELLA SALUTE E SICUREZZA SUI LUOGHI DI LAVORO (ART. 11, COMMA 7, DECRETO LEGISLATIVO 9 APRILE 2008, N.81; ACC. 20 NOVEMBRE 2008, N. 226/CSR) - MEZZI STATALI	14.300,69

Elenco residui passivi per anno di formazione, missione e capitolo

Esercizio	Missione	Capitolo	Descrizione capitolo	Residui passivi al 31.12.2015
2012	15	U75034	ASSEGNAZIONE ALLE IMPRESE PER AZIONI DI PROMOZIONE DELLA CULTURA DELLA SICUREZZA E AZIONI DI PREVENZIONE DELLA SALUTE E SICUREZZA SUI LUOGHI DI LAVORO (ART. 11, COMMA 7, DECRETO LEGISLATIVO 9 APRILE 2008, N.81; ACC. 20 NOVEMBRE 2008, N. 226/CSR) - MEZZI STATALI	72.000,68
2012	15	U75036	ASSEGNAZIONI AGLI ENTI DELLE AMMINISTRAZIONI PUBBLICHE LOCALI PER AZIONI DI PROMOZIONE DELLA CULTURA DELLA SICUREZZA E AZIONI DI PREVENZIONE DELLA SALUTE E SICUREZZA SUI LUOGHI DI LAVORO (ART. 11, COMMA 7, DECRETO LEGISLATIVO 9 APRILE 2008, N. 81; ACC. 20 NOVEMBRE 2008, N. 226/CSR) - MEZZI STATALI	102.524,75
2012	15	U75218	ASSEGNAZIONE AGLI ENTI DELL'AMMINISTRAZIONE CENTRALE PER INTERVENTI RELATIVI AD AZIONI DI VALORIZZAZIONE DELL'AUTONOMIA DELLE ISTITUZIONI SCOLASTICHE E DI INNOVAZIONE PER LA QUALIFICAZIONE DEL SISTEMA FORMATIVO E DELL'ISTRUZIONE PER ESPERIENZE DI CONTINUITA' SCOLASTICA, COMPRESI PROGETTI PER L'INTEGRAZIONE DI PERSONE IN STATO DI DISAGIO E IN SITUAZIONE DI HANDICAP (L.R. 30 GIUGNO 2003, N.12)	1.357.387,90
2012	15	U75222	ASSEGNAZIONE AGLI ENTI DI FORMAZIONE PER INTERVENTI RELATIVI AD AZIONI DI VALORIZZAZIONE DELL'AUTONOMIA DELLE ISTITUZIONI SCOLASTICHE DI INNOVAZIONE PER LA QUALIFICAZIONE DEL SISTEMA FORMATIVO E DELL'ISTRUZIONE PER ESPERIENZE DI CONTINUITA' SCOLASTICA, COMPRESI PROGETTI PER L'INTEGRAZIONE DI PERSONE IN STATO DI DISAGIO E IN SITUAZIONE DI HANDICAP (L.R. 30 GIUGNO 2003, N.12)	325.207,99
2012	15	U75232	ASSEGNAZIONE ALLE IMPRESE PER L'ATTUAZIONE DI ATTIVITA' DI FORMAZIONE PROFESSIONALE, ANCHE IN INTEGRAZIONE, COMPRESA LA FORMAZIONE PER APPRENDISTI, LA CONCESSIONE DI ASSEGNI FORMATIVI, L'ARRICCHIMENTO DELL'OFFERTA FORMATIVA (ARTT. 13, 14, 25, 26, 27, 30, 36, 38 L.R. 30 GIUGNO 2003, N.12)	137.260,27
2012	15	U75234	ASSEGNAZIONE AGLI ENTI DI FORMAZIONE PER L'ATTUAZIONE DI ATTIVITA' DI FORMAZIONE PROFESSIONALE, ANCHE IN INTEGRAZIONE, COMPRESA LA FORMAZIONE PER APPRENDISTI, LA CONCESSIONE DI ASSEGNI FORMATIVI, L'ARRICCHIMENTO DELL'OFFERTA FORMATIVA (ARTT. 13, 14, 25, 26, 27, 30, 36, 38 L.R. 30 GIUGNO 2003, N.12)	1.020.348,22
2012	15	U75523	ASSEGNAZIONE AGLI ENTI DELLE AMMINISTRAZIONI LOCALI E PUBBLICHE PER INTERVENTI FINALIZZATI AD ACCRESCERE LA COMPETITIVITA' E MIGLIORARE LE PROSPETTIVE OCCUPAZIONALI E PROFESSIONALI. - PROGRAMMA OPERATIVO 2007-2013 - CONTRIBUTO CE SUL FSE (REG. CE 1083 DEL 11 LUGLIO 2006; DEC. C(2007) 5327 DEL 26 OTTOBRE 2007)	66.019,62
2012	15	U75529	ASSEGNAZIONE AGLI ENTI DI FORMAZIONE, ISTITUZIONI E ASSOCIAZIONI SENZA FINE DI LUCRO PER LA REALIZZAZIONE DI AZIONI VOLTE ALL'ACCRESIMENTO DELLA COMPETITIVITA' E AL MIGLIORAMENTO DELLE PROSPETTIVE OCCUPAZIONALI E PROFESSIONALI. - PROGRAMMA OPERATIVO 2007-2013 - CONTRIBUTO CE SUL FSE (REG. CE 1083 DEL 11 LUGLIO 2006; DEC. C(2007)5327 DEL 26 OTTOBRE 2007)	9.369,78
2012	15	U75531	ASSEGNAZIONE ALLE IMPRESE PER LA REALIZZAZIONE DI AZIONI VOLTE ALL'ACCRESIMENTO DELLA COMPETITIVITA' E AL MIGLIORAMENTO DELLE PROSPETTIVE OCCUPAZIONALI E PROFESSIONALI. - PROGRAMMA OPERATIVO 2007-2013 - CONTRIBUTO CE SUL FSE (REG. CE 1083 DEL 11 LUGLIO 2006; DEC. C(2007) 5327 DEL 26 OTTOBRE 2007)	46.217,03
2012	15	U75535	ASSEGNAZIONE AGLI ENTI DELLE AMMINISTRAZIONI LOCALI PER INTERVENTI FINALIZZATI AD ACCRESCERE LA COMPETITIVITA' E MIGLIORARE LE PROSPETTIVE OCCUPAZIONALI E PROFESSIONALI. - PROGRAMMA OPERATIVO 2007-2013 - (L. 16 APRILE 1987, N.183; DELIBERA CIPE DEL 15 GIUGNO 2007, N.36; DEC. C(2007) 5327 DEL 26 OTTOBRE 2007) MEZZI STATALI.	113.919,38
2012	15	U75541	ASSEGNAZIONE AGLI ENTI DI FORMAZIONE, ISTITUZIONI E ASSOCIAZIONI SENZA FINE DI LUCRO PER LA REALIZZAZIONE DI AZIONI VOLTE ALL'ACCRESIMENTO DELLA COMPETITIVITA' E AL MIGLIORAMENTO DELLE PROSPETTIVE OCCUPAZIONALI E PROFESSIONALI. - PROGRAMMA OPERATIVO 2007-2013 - (L. 16 APRILE 1987, N.183; DELIBERA CIPE DEL 15 GIUGNO 2007, N.36; DEC. C(2007) 5327 DEL 26 OTTOBRE 2007) - MEZZI STATALI	16.167,94
2012	15	U75543	ASSEGNAZIONE ALLE IMPRESE PER LA REALIZZAZIONE DI AZIONI VOLTE ALL'ACCRESIMENTO DELLA COMPETITIVITA' E AL MIGLIORAMENTO DELLE PROSPETTIVE OCCUPAZIONALI E PROFESSIONALI. - PROGRAMMA OPERATIVO 2007-2013 - (L. 16 APRILE 1987, N.183; DELIBERA CIPE DEL 15 GIUGNO 2007, N.36; DEC. C(2007) 5327 DEL 26 OTTOBRE 2007) MEZZI STATALI.	79.744,08
2012	15	U75757	ASSEGNAZIONE AGLI ENTI DELLE AMMINISTRAZIONI LOCALI PER AZIONI FORMATIVE AZIENDALI, SETTORIALI E TERRITORIALI VOLTE A FRONTEGGIARE L'ATTUALE FASE DI TRASFORMAZIONE E RISTRUTTURAZIONE DELLE IMPRESE (D.L. 20 MAGGIO 1993 N.148 CONVERTITO DALLA L. 19 LUGLIO 1993 N.236; LEGGE 8 MARZO 2000 N.53 E D.L.29 NOVEMBRE 2008 N. 185 CONVERTITO DALLA L. 28 GENNAIO 2009 N. 2) - MEZZI STATALI	547.104,30
2012	16	U16332	SPESE PER OPERE ED INTERVENTI DI BONIFICA E DI IRRIGAZIONE (ART.26, COMMA 2, LETT.A) L.R. 2 AGOSTO 1984, N.42).	152.086,78
2012	16	U16400	SPESE PER IL RIPRISTINO DELLE OPERE PUBBLICHE DI BONIFICA DANNEGGIATE DA ECCEZIONALI AVVERSITA' ATMOSFERICHE E PER L'IMMEDIATO INTERVENTO (ART.4 COMMA 3 L.25/5/70, N.364; ARTT.66 E 70 DEL D.P.R. 247/77, N.616; ART.26, LETT.E), L.R. 2 AGOSTO 1984, N.42).	142.762,48
2012	16	U18103	CONTRIBUTI A IMPRESE PER LE ATTIVITA' DI ASSISTENZA TECNICA DI LIVELLO REGIONALE E INTERPROVINCIALE, IVI COMPRESI LE ATTIVITA' DI SUPPORTO E DI COORDINAMENTO (ART. 11, COMMA 1, L.R. 11 AGOSTO 1998, N.28).	12.000,00
2012	16	U18105	CONTRIBUTI PER LE ATTIVITA' DI ASSISTENZA TECNICA DI LIVELLO REGIONALE E INTERPROVINCIALE, IVI COMPRESI LE ATTIVITA' DI SUPPORTO E DI COORDINAMENTO (ART. 11, COMMA 1, L.R. 11 AGOSTO 1998, N.28; D.LGS. 4 GIUGNO 1997, N.143) - MEZZI STATALI	180.000,70
2012	16	U78596	SPESE PER ALTRI BENI DI CONSUMO PER INTERVENTI DI PROMOZIONE, FORMAZIONE, RICERCA, SPERIMENTAZIONE ED ALTRI INTERVENTI NEL SETTORE DELLA PESCA (D.P.R. 616/1977; D.P.R. 987/1955; L.R. 22 FEBBRAIO 1993, N.11 ABROGATA; ART. 27, COMMA 3, L.R. 7 NOVEMBRE 2012, N.11).	10.000,00
2012	17	U21069	CONTRIBUTI AGLI ENTI DELLE AMMINISTRAZIONI LOCALI PER LE ATTIVITA' DI SVILUPPO DEI PROGRAMMI ENERGETICI LOCALI E DI PROMOZIONE DELLE AZIONI DEL PIANO ENERGETICO REGIONALE (ART. 2, C.2, LETT. C) L.R. 23 DICEMBRE 2004, N.26; AZIONI 7.1 E 7.4 DEL P.T.A. 2011/2013)	500,00
2012	17	U21115	CONTRIBUTI AGLI ENTI DELLE AMMINISTRAZIONI LOCALI PER LE ATTIVITA' DI SVILUPPO DEI PROGRAMMI ENERGETICI LOCALI E DI PROMOZIONE DELLE AZIONI DEL PIANO ENERGETICO REGIONALE (ART. 2, C.2, LETT. C) L.R. 23 DICEMBRE 2004, N.26; AZIONI 7.1 E 7.4 DEL P.T.A. 2011/2013)	18.000,00
2012	17	U23688	ASSEGNAZIONI AD INTERMEDIARI FINANZIARI SPECIALIZZATI PER LA REALIZZAZIONE E GESTIONE DI STRUMENTI DI INGEGNERIA FINANZIARIA RIVOLTI A PROMUOVERE LA GREEN ECONOMY ATTRAVERSO IL SOSTEGNO AGLI INVESTIMENTI DELLE PMI. -ASSE 3- PROGRAMMA OPERATIVO 2007-2013 (REG. CE 1083 DEL 11 LUGLIO 2006; DEC. C (2011) 2285 DEL 7 APRILE 2011) - QUOTA CE SUL FESR	110.100,78

Elenco residui passivi per anno di formazione, missione e capitolo

Esercizio	Missione	Capitolo	Descrizione capitolo	Residui passivi al 31.12.2015
2012	17	U23690	ASSEGNAZIONI AD INTERMEDIARI FINANZIARI SPECIALIZZATI PER LA REALIZZAZIONE E GESTIONE DI STRUMENTI DI INGEGNERIA FINANZIARIA RIVOLTI A PROMUOVERE LA GREEN ECONOMY ATTRAVERSO IL SOSTEGNO AGLI INVESTIMENTI DELLE PMI - ASSE 3 - PROGRAMMA OPERATIVO 2007-2013 (L. 16 APRILE 1987, N.183; DELIBERA CIPE 15 GIUGNO 2007, N. 36; DEC. C. (2011)2285 DEL 7 APRILE 2011) - MEZZI STATALI	188.055,27
2012	17	U23692	ASSEGNAZIONI AD INTERMEDIARI FINANZIARI SPECIALIZZATI PER LA REALIZZAZIONE E LA GESTIONE DI STRUMENTI DI INGEGNERIA FINANZIARIA RIVOLTI A PROMUOVERE LA GREEN ECONOMY ATTRAVERSO IL SOSTEGNO AGLI INVESTIMENTI DELLE P.M.I. FINANZIAMENTO INTEGRATIVO REGIONALE AL P.O.R. FESR 2007-2013	74.539,07
2012	19	U02746	CONTRIBUTI A ISTITUZIONI SOCIALI PER INTERVENTI DI COOPERAZIONE INTERNAZIONALE CON I PAESI IN VIA DI SVILUPPO E COLLABORAZIONE ISTITUZIONALE CON I PAESI IN VIA DI SVILUPPO E IN VIA DI TRANSIZIONE (ART. 5, COMMA 1, LETT. A) E ART. 6, COMMA 2 LETT. B) L.R. 24 GIUGNO 2002, N.12)	68.095,80
2012	19	U02750	SPESE PER INTERVENTI DI COOPERAZIONE INTERNAZIONALE CON I PAESI IN VIA DI SVILUPPO E COLLABORAZIONE ISTITUZIONALE CON I PAESI IN VIA DI SVILUPPO E IN VIA DI TRANSIZIONE (ART.5, COMMA 1, LETT. A) E ART.6, L.R. 24 GIUGNO 2002, N.12).	20.000,00
2012	19	U02756	SPESE PER INIZIATIVE DI EDUCAZIONE ALLO SVILUPPO, CULTURALI, DI RICERCA E DI SENSIBILIZZAZIONE AI PRINCIPI DELLA PACE E DELL'INTERCULTURALITA' (ART.5, COMMA 1, LETT. C) E ART.8, L.R.24 GIUGNO 2002, N.12).	47.730,67
2012	20	U86995	REISCRIZIONE DI RESIDUI PASSIVI PERENTI AGLI EFFETTI AMMINISTRATIVI RECLAMATI DAI CREDITORI. SPESE IN CONTO CAPITALE - SPESE OBBLIGATORIE.	2.090.086,78
2012	99	U91160	RESTITUZIONE DI DEPOSITI CAUZIONALI PASSIVI.	506.359,88
2012	99	U91322	RESTITUZIONE ALLO STATO DELL'ANTICIPAZIONE MENSILE DESTINATA AL FINANZIAMENTO DELLA SPESA SANITARIA (ART. 2, COMMA 68, LEGGE 23 DICEMBRE 2009, N.191; ART. 15, COMMA 24, DECRETO LEGGE 6 LUGLIO 2012, N. 95).	221.575.245,55
2013	1	U03423	SPESE DI ASSISTENZA TECNICA PER SUPPORTARE LA GESTIONE, LA SORVEGLIANZA E LA VALUTAZIONE DEL PROGRAMMA ATTUATIVO DEL DOCUMENTO UNICO DI PROGRAMMAZIONE (DUP); QUOTA DEL FONDO PER LO SVILUPPO E LA COESIONE - FSC (EX FAS) 2007-2013 (DEL. CIPE N.1 DEL 2011) - RISORSE STATALI	3.702,48
2013	1	U03902	SPESE PER SERVIZI INFORMATICI E DI TELECOMUNICAZIONI (L.R. 24 MAGGIO 2004, N.11).	4.629,94
2013	1	U04160	SPESE PER IL VESTIARIO PER IL PERSONALE DELL'ENTE - SPESE OBBLIGATORIE.	9,53
2013	1	U04200	SPESE PER L'ACQUISTO DI SERVIZI PER FORMAZIONE E ADDESTRAMENTO DEL PERSONALE REGIONALE	3.456,58
2013	1	U04220	INTERVENTI ASSISTENZIALI A FAVORE DEL PERSONALE REGIONALE.	24.662,92
2013	1	U04242	SPESE PER L'ACQUISTO DI BENI PER L'ORGANIZZAZIONE E LA GESTIONE DELLE AZIONI PER LA SICUREZZA E LA SALUTE DEI LAVORATORI REGIONALI (D.LGS. 9 APRILE 2008, N.81) - SPESE OBBLIGATORIE	15.149,04
2013	1	U04280	FITTI PASSIVI - SPESE OBBLIGATORIE.	244,71
2013	1	U04298	SPESE PER ALTRE ASSICURAZIONI - SPESE OBBLIGATORIE.	1.121,08
2013	1	U04300	SPESE PER ASSICURAZIONI CONTRO I DANNI - SPESE OBBLIGATORIE.	1.118,74
2013	1	U04350	MANUTENZIONE ORDINARIA SUL PATRIMONIO DISPONIBILE E INDISPONIBILE (L.R. 25 FEBBRAIO 2000, N.10).	7.000,00
2013	1	U04352	MANUTENZIONE ORDINARIA SU IMMOBILI ASSUNTI IN LOCAZIONE.	7.000,00
2013	1	U04360	SPESE PER UTENZE E CANONI - SPESE OBBLIGATORIE	52.780,99
2013	1	U04380	SPESE PER SERVIZI POSTALI, SPEDIZIONI E ALTRI SERVIZI AMMINISTRATIVI - SPESE OBBLIGATORIE	32.114,00
2013	1	U04382	SPESE PER L'UTILIZZO DI BENI DI TERZI PER IL FUNZIONAMENTO DELL'ENTE	5.895,13
2013	1	U04430	SPESE PER L'ATTIVITA' DI COMUNICAZIONE DELLA REGIONE EMILIA-ROMAGNA E PER IL SOSTEGNO DEL SISTEMA DELL'INFORMAZIONE (ARTT.5, COMMA 1, 7, 10, 11, 13 L.R. 20 OTTOBRE 1992, N.39).	15.759,30
2013	1	U04440	SPESE PER L'ACQUISTO DI GIORNALI, RIVISTE E PUBBLICAZIONI.	100,80
2013	1	U05040	SPESE PER NOLEGGIO DI MEZZI DI TRASPORTO CON E SENZA CONDUCENTE	807,80
2013	1	U05042	SPESE PER LA MANUTENZIONE ORDINARIA E RIPARAZIONI DI BENI MOBILI, IMPIANTI E AREE VERDI	705,83
2013	1	U50020	SPESE PER IL FUNZIONAMENTO-COMPRESI I GETTONI DI PRESENZA ED I COMPENSI AI COMPONENTI E LE INDENNITA' DI MISSIONE ED IL RIMBORSO SPESE DI TRASPORTO AI MEMBRI ESTRANEI ALLA REGIONE-DI CONSIGLI, COMITATI E COMMISSIONI - SPESE OBBLIGATORIE.	209,31
2013	3	U02701	CONTRIBUTI A PUBBLICHE AMMINISTRAZIONI PER SPESE DI INVESTIMENTO RIVOLTE ALLA REALIZZAZIONE DI INTERVENTI DI RILIEVO REGIONALE NEL CAMPO DELLA SICUREZZA (ART. 6, L.R. 4 DICEMBRE 2003, N. 24).	91.000,00
2013	3	U02732	CONTRIBUTI A ENTI DELLE AMMINISTRAZIONI LOCALI PER LA REALIZZAZIONE DI INIZIATIVE E PROGETTI VOLTI ALLA PREVENZIONE DEL CRIMINE ORGANIZZATO E MAFIOSO E ALLA PROMOZIONE DELLA CULTURA DELLA LEGALITA' E DELLA CITTADINANZA RESPONSABILE (ART.3, L.R. 9 MAGGIO 2011, N.3)	4.000,00
2013	3	U02775	CONTRIBUTI A ENTI LOCALI PER INVESTIMENTI RELATIVI ALL'ISTITUZIONE DEI CORPI DI POLIZIA LOCALE (ART. 15, COMMA 1, LETT. A), L.R. 4 DICEMBRE 2003, N.24)	529.384,88
2013	3	U02800	CONTRIBUTI A ENTI DELLE AMMINISTRAZIONI LOCALI A FRONTE DI SPESE DI INVESTIMENTO, PER LA REALIZZAZIONE DI PROGETTI VOLTI ALLA PREVENZIONE DEL CRIMINE ORGANIZZATO E MAFIOSO E ALLA PROMOZIONE DELLA CULTURA DELLA LEGALITA' E DELLA CITTADINANZA RESPONSABILE (ART. 3, L.R. 9 MAGGIO 2011, N.3)	2.800,00
2013	3	U02802	CONTRIBUTI A ENTI LOCALI PER INTERVENTI DI RESTAURO E RISANAMENTO CONSERVATIVO, RISTRUTTURAZIONE EDILIZIA, RIPRISTINO TIPOLOGICO E ARREDO DI BENI IMMOBILI SEQUESTRA TI E CONFISCATI ALLA CRIMINALITA' ORGANIZZATA E MAFIOSA (ART. 10, COMMA 1, LETT. B), L.R. 9 MAGGIO 2011, N.3)	143.500,00
2013	5	U70551	SPESE PER LA REALIZZAZIONE DI MANIFESTAZIONI ED INIZIATIVE CULTURALI NELL'AMBITO DELLE FINALITA' DI CUI ALL'ART. 1 E DEGLI OBIETTIVI INDIVIDUATI NEL PROGRAMMA TRIENNALE DEGLI INTERVENTI DI CUI ALL'ART. 3 DELLA L.R. 37/94 (ART.7 DELLA L.R. 22 AGOSTO 1994, N.37).	156.250,00
2013	5	U70715	CONTRIBUTI IN CONTO CAPITALE A ENTI DELLE AMMINISTRAZIONI LOCALI PER LA COSTRUZIONE, IL RECUPERO ED IL RESTAURO DI IMMOBILI DI PARTICOLARE VALORE STORICO E/O CULTURALE NONCHE' PER INTERVENTI DI MIGLIORAMENTO DELLA FRUIBILITA' DEGLI STESSI IMMOBILI E PER LA VALORIZZAZIONE DI COMPLESSI MONUMENTALI COMPRESA L'INNOVAZIONE TECNOLOGICA, L'ACQUISTO DI ARREDI, ATTREZZATURE E LA SISTEMAZIONE DI AREE ADIACENTI AI BENI STESSI PREVISTE NEL DOCUMENTO UNICO DI PROGRAMMAZIONE (DUP)	51.070,09
2013	5	U70787	ASSEGNAZIONE ALL'I.B.A.C.N. DI CONTRIBUTI PER LE ATTIVITA' DI CUI ALL'ART. 7, COMMI 5 E 6 DELLA L.R. 24 MARZO 2000, N.18.	4.844,28
2013	6	U71562	CONTRIBUTI A ISTITUZIONI, ENTI PRIVATI ED ASSOCIAZIONI SENZA FINI DI LUCRO PER ATTIVITA' EDUCATIVE E DI AGGREGAZIONE A FAVORE DI ADOLESCENTI E GIOVANI (ARTT. 14, 43, 44, 47, COMMI 4, LETTERA A) E 6, L.R. 28 LUGLIO 2008, N. 14)	41.900,00
2013	6	U71564	CONTRIBUTI A COOPERATIVE SOCIALI PER ATTIVITA' EDUCATIVE E DI AGGREGAZIONE A FAVORE DI ADOLESCENTI E GIOVANI (ARTT. 14, 43, 44, 47, COMMI 4, LETTERA A) E 6, L.R. 28 LUGLIO 2008, N.14)	19.305,00

Elenco residui passivi per anno di formazione, missione e capitolo

Esercizio	Missione	Capitolo	Descrizione capitolo	Residui passivi al 31.12.2015
2013	7	U23302	TRASFERIMENTO DELLE QUOTE DI COMPETENZA AI PARTNER ESTERI DEL PROGETTO "S.T.A.R. - STATISTICAL NETWORKS IN TOURISM SECTOR OF ADRIATIC REGIONS" NELL'AMBITO DELL'OBIETTIVO "COOPERAZIONE TERRITORIALE EUROPEA 2007-2013" - PROGRAMMA IPA ADRIATICO (REGG. CE 1080/2006; 1085/2006 E 718/2007, DECISIONE C(2008)1073; CONTRATTO IN DATA 7/4/2011 - PROGETTO N. 219/2009) - QUOTA U.E.	48.085,73
2013	7	U23304	TRASFERIMENTO DELLE QUOTE DI COMPETENZA ALLE AMMINISTRAZIONI LOCALI, PARTNER DEL PROGETTO "S.T.A.R. - STATISTICAL NETWORKS IN TOURISM SECTOR OF ADRIATIC REGIONS" NELL'AMBITO DELL'OBIETTIVO "COOPERAZIONE TERRITORIALE EUROPEA 2007-2013" - PROGRAMMA IPA ADRIATICO (REGG. CE 1080/2006; 1085/2006 E 718/2007, DECISIONE C(2008)1073; CONTRATTO IN DATA 7/4/2011 - PROGETTO N. 219/2009) - QUOTA U.E.	32.289,34
2013	7	U23610	ASSEGNAZIONI ALLE PROVINCE PER ATTIVITA' DI PROMOZIONE INTEGRATA DEL PATRIMONIO AMBIENTALE E CULTURALE - ASSE 4 - PROGRAMMA OPERATIVO 2007-2013 - CONTRIBUTO CE SUL FESR (REG. CE 1083 DEL 11 LUGLIO 2006; DEC. C(2007) 3875 DEL 7 AGOSTO 2007)	354.599,79
2013	7	U23622	ASSEGNAZIONI ALLE PROVINCE PER ATTIVITA' DI PROMOZIONE INTEGRATA DEL PATRIMONIO AMBIENTALE E CULTURALE - ASSE 4 - PROGRAMMA OPERATIVO 2007-2013 - (L. 16 APRILE 1987, N.183; DELIBERA CIPE 15 GIUGNO 2007, N. 36; DEC. C(2007) 3875 DEL 7 AGOSTO 2007) - MEZZI STATALI	605.666,27
2013	7	U25507	CONTRIBUTI A FAVORE DI IMPRESE PER LA RISTRUTTURAZIONE O REALIZZAZIONE DI OPERE INERENTI L'ATTUAZIONE DEL PROGETTO "TURISMO CONGRESSUALE FIERISTICO IN EMILIA-ROMAGNA: LO SVILUPPO DI UN POLO DI ECCELLENZA IN ITALIA" ( COMMA 1228 ART. 1, L. 27 DICEMBRE 2006, N. 296) - MEZZI STATALI	391.029,52
2013	7	U25513	CONTRIBUTI IN C/CAPITALE A IMPRESE PER LA REALIZZAZIONE E LA RISTRUTTURAZIONE DI OPERE INERENTI L'ATTIVITA' TURISTICA (L. 29 MARZO 2001, N.135; L. 30 DICEMBRE 1989, N.424; ARTT. 5, 6, 7, 8 E 9 L.R. 23 DICEMBRE 2002, N.40) - MEZZI STATALI	102.452,75
2013	7	U25525	CONTRIBUTI IN C/CAPITALE AD AMMINISTRAZIONI PUBBLICHE PER LA REALIZZAZIONE E LA RISTRUTTURAZIONE DI OPERE INERENTI L'ATTIVITA' TURISTICA (ART. 11, COMMA 2, L.R. 23 DICEMBRE 2002, N.40)	48.396,87
2013	7	U25543	CONTRIBUTI A FAVORE DI IMPRESE PER LA RISTRUTTURAZIONE O REALIZZAZIONE DI OPERE INERENTI L'ATTUAZIONE DEL PROGETTO "TURISMO CONGRESSUALE FIERISTICO IN EMILIA ROMAGNA: LO SVILUPPO DI UN POLO DI ECCELLENZA IN ITALIA". COFINANZIAMENTO REGIONALE (COMMA 1228 ART. 1, L. 27 DICEMBRE 2006, N.296)	41.874,18
2013	7	U25569	SPESE PER LO SVILUPPO DI UN SISTEMA INFORMATIVO TURISTICO REGIONALE (ART. 2, COMMA 1, LETT. D) L.R. 4 MARZO 1998, N.7)	8.598,02
2013	7	U25608	CONTRIBUTI A FAVORE DI IMPRESE PER L'ATTUAZIONE DEL PROGETTO "TURISMO CONGRESSUALE FIERISTICO IN EMILIA ROMAGNA: LO SVILUPPO DI UN POLO DI ECCELLENZA IN ITALIA" (COMMA 1228 ART. 1, L. 27 DICEMBRE 2006 N. 296) - MEZZI STATALI	10.682,80
2013	7	U25610	CONTRIBUTI A FAVORE DI IMPRESE PER L'ATTUAZIONE DEL PROGETTO "TURISMO CONGRESSUALE FIERISTICO IN EMILIA-ROMAGNA: LO SVILUPPO DI UN POLO DI ECCELLENZA IN ITALIA" COFINANZIAMENTO REGIONALE (COMMA 1228 ART. 1, L. 27 DICEMBRE 2006, N. 296)	3.662,66
2013	8	U30062	SPESE PER LO SVOLGIMENTO DI ATTIVITA' DI MONITORAGGIO E ASSISTENZA IN MATERIA DI OPERE E LAVORI PUBBLICI E DI SERVIZI (ART. 159, COMMI 1 E 2, L.R. 21 APRILE 1999, N.3; ARTT. 4 E 5 L. 11 FEBBRAIO 1994, N.109 E PROTOCOLLO D'INTESA TRA AUTORITA' PER LA VIGILANZA SUI LAVORI PUBBLICI E REGIONE EMILIA-ROMAGNA)	24.058,40
2013	8	U31110	CONTRIBUTI IN CONTO CAPITALE PER LA REALIZZAZIONE DEGLI INTERVENTI RICOMPRESI NEI PROGRAMMI DI RIQUALIFICAZIONE URBANA (ART. 8 COMMA 1-BIS, COMMA 2 LETT.B) E COMMI 3 E 4 DELLA L.R. 3 LUGLIO 1998, N.19).	1.073.627,30
2013	8	U31116	CONTRIBUTI IN CONTO CAPITALE AI COMUNI PER LA REALIZZAZIONE DEL "PROGRAMMA DI RIQUALIFICAZIONE URBANA PER ALLOGGI A CANONE SOSTENIBILE". QUOTA REGIONALE (ARTT. 7 E 8 L.R. 3 LUGLIO 1998, N.19 E D.M. 26 MARZO 2008)	647.506,59
2013	8	U32097	CONTRIBUTI IN CONTO CAPITALE AI COMUNI PER LA REALIZZAZIONE DEL PROGRAMMA INNOVATIVO IN AMBITO URBANO DENOMINATO "CONTRATTI DI QUARTIERE II" (LEGGE 8 FEBBRAIO 2001, N.21, D.M. DELLE INFRASTRUTTURE E TRASPORTI 27 DICEMBRE 2001, D.M. DELLE INFRASTRUTTURE E TRASPORTI 30 DICEMBRE 2002). QUOTA DI FINANZIAMENTO REGIONALE.	110.519,81
2013	9	U02114	SPESE PER SVILUPPO E PROMOZIONE DELLA PIANIFICAZIONE URBANISTICA (L.R. 24 MARZO 2000, N.20)	40.050,01
2013	9	U03455	FONDO REGIONALE PER LA MONTAGNA. TRASFERIMENTI ALLE COMUNITA' MONTANE E AD ALTRE FORME ASSOCIATIVE DI COMUNI MONTANI PER IL FINANZIAMENTO DI INTERVENTI PER LO SVILUPPO DELLE ZONE MONTANE (ART.11, COMMA 1, LETT.A), ABROGATO; ART. 1, COMMA 5 BIS E ART. 8, COMMA 2, LETT. B) E COMMA 3, L.R. 20 GENNAIO 2004, N.2)	6.048,11
2013	9	U03843	SPESE PER LA STAMPA DI MATERIALE CARTOGRAFICO GEOTEMATICO E DEI SUOLI DESTINATO ALLA VENDITA (RILEVANTE AI FINI IVA).	18.179,00
2013	9	U24118	CONTRIBUTI ALL'ENTE DI GESTIONE DEL PARCO REGIONALE DEL DELTA DEL PO PER LA REALIZZAZIONE DEGLI INTERVENTI DI SALVAGUARDIA AMBIENTALE E NATURALISTICA NEL COMPLESSO VALLIVO DI COMACCHIO (ART.13, COMMA 2, L.R. 2 LUGLIO 1988, N.27).	124.999,99
2013	9	U37032	CONTRIBUTI ALL'ARPA PER LA REALIZZAZIONE DI ATTIVITA' E PROGETTI SPECIFICI COMMISSIONATI DALLA REGIONE (ART.21, COMMA 1 LETT.C), L.R. 19 APRILE 1995, N.44).	96.204,60
2013	9	U37076	INTERVENTI PER L'ATTUAZIONE DEL PIANO DI AZIONE AMBIENTALE PER UNO SVILUPPO SOSTENIBILE: CONTRIBUTI A ENTI LOCALI PER INTERVENTI DI RIDUZIONE DEI RIFIUTI (ARTT. 70, 74, 81 E 84 D.LGS. 31 MARZO 1998, N.112 E ART. 99 L.R. 21 APRILE 1999, N.3) - MEZZI STATALI	448.699,12
2013	9	U37170	INTERVENTI PER LA REALIZZAZIONE DEI SISTEMI DI COLLETTAMENTO E DEPURAZIONE ACQUE REFLUE: RIUTILIZZO ECONOMIA NELL'AMBITO DEL PIANO STRAORDINARIO DEL PTTA 1994-1996 (ART. 6, LEGGE 23 MAGGIO 1997, N.135 E NULLA OSTA DEL MINISTERO AMBIENTE DEL 27/09/2007 PROTOCOLLO 25187/QDV/D/IIII) - MEZZI STATALI	1.435.384,88
2013	9	U37381	INTERVENTI PER ATTUAZIONE PIANO D'AZIONE AMBIENTALE PER UN FUTURO SOSTENIBILE: CONTRIBUTI A EELL PER LA REALIZZAZIONE DI OPERE ED INTERVENTI DI RISANAMENTO AMBIENTALE (ARTT. 70, 74, 81 E 84, D.LGS. 31 MARZO 1998, N.112 E ART. 99, L.R. 21 APRILE 1999, N.3) - MEZZI STATALI	1.623.017,92
2013	9	U37385	INTERVENTI PER L'ATTUAZIONE DEL PIANO DI AZIONE AMBIENTALE PER UN FUTURO SOSTENIBILE: CONTRIBUTI ALLE PROVINCE E AI COMUNI PER LA REALIZZAZIONE DI OPERE ED INTERVENTI DI RISANAMENTO AMBIENTALE - PROGETTI TERRITORIALI (ART.99, L.R. 21 APRILE 1999, N.3).	357.285,90



Elenco residui passivi per anno di formazione, missione e capitolo

Esercizio	Missione	Capitolo	Descrizione capitolo	Residui passivi al 31.12.2015
2013	9	U37427	CONTRIBUTI AGLI ENTI LOCALI PER LA REALIZZAZIONE DI INTERVENTI RIFERITI A PROGETTI SPERIMENTALI CHE UTILIZZANO TECNOLOGIE INNOVATIVE NELLA RIDUZIONE DELL'INQUINAMENTO LUMINOSO E DEI CONSUMI ENERGETICI (ART. 8, L.R. 29 SETTEMBRE 2003, N.19; ART. 99, L.R. 21 APRILE 1999, N.3)	75.258,51
2013	9	U38090	CONTRIBUTI PER SPESE D'INVESTIMENTO FINALIZZATE AL RECUPERO ED ALLA VALORIZZAZIONE DELLE RISORSE AMBIENTALI (ART.35, COMMI 2 E 4, L.R. 2 APRILE 1988, N.11 ABROGATA; ART.13, COMMA 3, LETT. A) E ART.61, COMMA 1, LETT. C), L.R. 17 FEBBRAIO 2005, N.6)	1.061.398,23
2013	9	U38211	SPESE PER L'ATTUAZIONE DEL PROGETTO "LIFE RII - RIQUALIFICAZIONE INTEGRATA IDRAULICO-AMBIENTALE DEI RII APPARTENENTI ALLA FASCIA PEDEMONTANA DELL'EMILIA-ROMAGNA", NELL'AMBITO DEL PROGRAMMA COMUNITARIO LIFE PLUS ENVIRONMENT POLITY AND GOVERNANCE (REG.(CE) 614/2007; CONVENZIONE N. LIFE11 ENV/IT/243 DEL 26 SETTEMBRE 2012) - QUOTA U.E.	18.011,57
2013	9	U39187	SPESE PER ACQUISIZIONE DI BENI PER IL SERVIZIO DI PIENA NEI CORSI D'ACQUA RICADENTI IN BACINI IDROGRAFICI DI COMPETENZA REGIONALE.(R.D. 25/7/1904 N.523).	3.075,69
2013	9	U39189	SPESE PER RILIEVI (TOPOGRAFICI, AERO-FOTOGRAFOMETRICI, BATIMETRICI E ARCHEOLOGICI, BONIFICHE BELLICHE E RILEVAMENTI TELEVISIVI CONDOTTE), INDAGINI (GEOGNOSTICHE, GEOFISICHE, PROVE DI LABORATORIO, ANALISI SEDIMENTI E FANGHI), MISURE DI PORTATA E DI TRASPORTO SOLIDO FINALIZZATI ALLA DIFESA DEL SUOLO E DELLA COSTA (L.R. 6 LUGLIO 1974, N.27)	7.878,76
2013	9	U39220	INTERVENTI DI SISTEMAZIONE IDROGRAFICA SUPERFICIALE E RELATIVA MANUTENZIONE (L.R. 6 LUGLIO 1974, N.27).	106.445,83
2013	9	U39320	SPESE PER L'ATTUAZIONE DI INTERVENTI URGENTI DI DIFESA DEL SUOLO (ART. 1, COMMA 2 LEGGE 3 AGOSTO 1998, N. 267; ART. 1, COMMA 5, LEGGE 11 DICEMBRE 2000, N.365; ART. 1, COMMA 432, LEGGE 23 DICEMBRE 2005, N.266) - MEZZI STATALI	4.187,60
2013	9	U39400	SPESE PER INTERVENTI DI RISANAMENTO, RIPRISTINO, VALORIZZAZIONE E RINATURALIZZAZIONE AMBIENTALE E PAESISTICA PRIORITARIAMENTE DELLE AREE INTERESSATE, IN MATERIA DI ATTIVITA' ESTRATTIVE NONCHE' IN MATERIA DI DIFESA DEL SUOLO E DELLA COSTA, PER QUANTO IN CONNESSIONE CON LE ATTIVITA' ESTRATTIVE (ARTT. 12, COMMA 3 E 28, L.R. 18 LUGLIO 1991, N.17; ART. 146, COMMA 5, L.R. 21 APRILE 1999, N.3)	48.434,00
2013	9	U39455	SPESE PER LA REALIZZAZIONE DI INDAGINI GEOGNOSTICHE E RILIEVI DI TERRENO PER LA REDAZIONE DELLE PERIMETRAZIONI DEGLI ABITATI DA CONSOLIDARE E DA DELOCALIZZARE (ART. 25, L.R. 14 APRILE 2004, N.7)	29.999,80
2013	9	U39500	SPESE PER INTERVENTI RIVOLTI ALLA RIDUZIONE DEL RISCHIO DI DISSESTO IDROGEOLOGICO, DISSESTO DELLA RETE IDROGRAFICA SUPERFICIALE, DI EROSIONE COSTIERA - SETTORI 1-2-4. BACINO FIUME PO. (DPCM 23 MARZO 1990; L.18 MAGGIO 1989, N. 183) - MEZZI STATALI.	22.344,62
2013	9	U39580	SPESE DI FUNZIONAMENTO, IVI COMPRESSE SPESE PER COMPENSI, GETTONI ED INDENNITA' AL PERSONALE O A COLLABORATORI DELL'AUTORITA' DI BACINO DEL MARECCHIA E DEL CONCA (ART.2, COMMA 3, LETT.B) E COMMA 7 L.R. 24 MARZO 2000, N.21).	3.814,36
2013	9	U39681	SPESE PER LA REALIZZAZIONE DI INDAGINI GEOGNOSTICHE INERENTI LA VERIFICA SISMICA DELLE ARGINATURE IN SPONDA DESTRA DEL FIUME PO DA BORETTO (RE) A RO (FE) (ACCORDO TRA L'AUTORITA' DI BACINO DEL FIUME PO, LE REGIONI EMILIA-ROMAGNA E LOMBARDIA E AIPO, DEL 14 MARZO 2008)	21.960,00
2013	9	U39690	TRASFERIMENTO DI FONDI ALL'AGENZIA INTERREGIONALE DEL FIUME PO (A.I.P.O) PER SPESE DI FUNZIONAMENTO (ART. 4, COMMA 3, L.R. 22 NOVEMBRE 2001, N.42).	25.000,00
2013	10	U41250	SPESE PER ACQUISTO, MANUTENZIONE E RIPARAZIONE DI MEZZI EFFOSSORI E DI SERVIZIO E MANUTENZIONE ORDINARIA E STRAORDINARIA DEI PORTI, COMPRESO IL MANTENIMENTO DI IDONEI FONDALI (ART. 9, LETT. C) E D), L.R. 27 APRILE 1976, N.19 COME MODIFICATA DALLA L.R. 9 MARZO 1983, N.11)	138.111,23
2013	10	U41360	COSTRUZIONE, A TOTALE CARICO DELLA REGIONE, DI OPERE, IMPIANTI ED ATTREZZATURE NEI CINQUE PORTI REGIONALI (ART. 9, LETT. A), L.R. 27 APRILE 1976, N.19 COME MODIFICATO DALL'ART. 4, LETT.A), L.R. 9 MARZO 1983, N.11)	156.776,63
2013	10	U41366	TRASFERIMENTO DELLA QUOTA DI COMPETENZA ALLA REGIONE VENETO E ALLA CITTA' DI VENEZIA - PARTNER ITALIANI DEL PROGETTO RAILHUC (RAILWAY HUB CITIES AND TEN-T NETWORK) NELL'AMBITO DELL'OBBIETTIVO "COOPERAZIONE TERRITORIALE EUROPEA 2007-2013" - PROGRAMMA COMUNITARIO CENTRAL EUROPE (REGOLAMENTI (CE) 1080/2006 E 1083/2006; DEC C(2007)5817; CONTRATTO DEL 22 NOVEMBRE 2011) - QUOTA U.E.	37.467,18
2013	10	U41368	TRASFERIMENTO DELLA QUOTA DI COMPETENZA AI PARTNER STRANIERI DEL PROGETTO RAILHUC (RAILWAY HUB CITIES AND TEN-T NETWORK) NELL'AMBITO DELL'OBBIETTIVO "COOPERAZIONE TERRITORIALE EUROPEA 2007-2013" - PROGRAMMA COMUNITARIO CENTRAL EUROPE (REGOLAMENTI (CE) 1080/2006 E 1083/2006; DEC. C(2007)5817; CONTRATTO DEL 22 NOVEMBRE 2011) - QUOTA U.E.	163.911,67
2013	10	U41570	CONTRIBUTI IN CAPITALE AI COMUNI E LORO CONSORZI PER IL MANTENIMENTO DI IDONEI FONDALI NEI PORTI ED APPRODI COMUNALI (ART. 9, LETT. F), L.R. 27 APRILE 1976, N.19 COME MODIFICATO DALL'ART.4, LETT. F), L.R. 9 MARZO 1983, N.11)	9.947,27
2013	10	U43224	CONTRIBUTI IN CAPITALE PER INVESTIMENTI NEL SETTORE DEL TRASPORTO PUBBLICO LOCALE DA DESTINARE AGLI SCOPI DI CUI AL 4' COMMA DELL'ART.11 DELLA LEGGE 10 APRILE 1981 N.151 (LEGGE 12 LUGLIO 1991, N.202, ART. 18 TER; L.R. 1 DICEMBRE 1979, N.45 E SUCCESSIVE MODIFICHE - ABROGATA; ART. 46, L.R. 2 OTTOBRE 1998, N.30) - MEZZI STATALI.	32.885,01
2013	10	U43270	CONTRIBUTI AGLI ENTI LOCALI PER INVESTIMENTI IN INFRASTRUTTURE, SISTEMI TECNOLOGICI E MEZZI DI TRASPORTO (ART. 31, COMMA 2, LETT. D), ART. 34, COMMA 1, LETT. A) E COMMA 6, LETT. A) L.R. 2 OTTOBRE 1998, N.30).	70.857,89
2013	10	U43284	CONTRIBUTI PER INTERVENTI DI AMMODERNAMENTO DEL TRASPORTO PUBBLICO LOCALE (ART. 1 DEL D.L. N. 16/2005 E DECRETO DIRETTORIALE DEL DIRETTORE GENERALE PER LE VALUTAZIONI AMBIENTALI DEL MINISTERO DELL'AMBIENTE E DELLA TUTELA DEL TERRITORIO E DEL MARE PROT. N. 735 DEL 19/12/2011) - MEZZI STATALI	68.871,06
2013	10	U43358	INTERVENTI PER L'ATTUAZIONE DEL PIANO DI AZIONE AMBIENTALE PER UN FUTURO SOSTENIBILE: CONTRIBUTO AGLI ESERCENTI IL TRASPORTO PUBBLICO LOCALE PER INTERVENTI DI MIGLIORAMENTO DEL TRASPORTO PUBBLICO LOCALE (ARTT. 70,74,81 E 84 D.LGS. 31 MARZO 1998, N.112 E ARTT. 99 E 100, L.R. 21 APRILE 1999, N.3) - MEZZI STATALI	37.644,46
2013	10	U43654	INTERVENTI DI MANUTENZIONE STRAORDINARIA E RINNOVO DEGLI IMPIANTI E DEL MATERIALE ROTABILE DI PROPRIETA' REGIONALE (ARTT. 32 BIS E 34, COMMA 4 E COMMA 6 LETT. C BIS), L.R. 2 OTTOBRE 1998, N.30)	1.400.286,50
2013	10	U45177	FINANZIAMENTI A PROVINCE PER OPERE VOLTE ALLA SISTEMAZIONE DELLA VIABILITA' PROVINCIALE DI INTERESSE REGIONALE, RESESI NECESSARIE A SEGUITO DI EVENTI ECCEZIONALI O CALAMITOSI(ART. 167, COMMA 2, LETT. C), L.R. 21 APRILE 1999, N.3 E SUCCESSIVE MODIFICHE).	518.250,00

Elenco residui passivi per anno di formazione, missione e capitolo

Esercizio	Missione	Capitolo	Descrizione capitolo	Residui passivi al 31.12.2015
2013	10	U45186	CONTRIBUTI IN CONTO CAPITALE A ENTI DELLE AMMINISTRAZIONI LOCALI PER INTERVENTI DI MANUTENZIONE STRAORDINARIA, ADEGUAMENTO E PER LA REALIZZAZIONE DI NUOVE INFRASTRUTTURE STRADALI PREVISTI NEL DOCUMENTO UNICO DI PROGRAMMAZIONE (DUP)	608.000,00
2013	10	U46115	INTERVENTI VOLTI AL MIGLIORAMENTO DEI LIVELLI DI SICUREZZA DELLE INFRASTRUTTURE E ALLA DOTAZIONE DI STRUTTURE PER LA COMUNICAZIONE E FORMAZIONE DELL'UTENZA AI FINI DEL MIGLIORAMENTO DELLA SICUREZZA STRADALE - ATTREZZATURE - (ART. 4, LETT. D), L.R. 20 LUGLIO 1992, N.30).	423.756,92
2013	10	U46123	CONTRIBUTI IN C/CAPITALE A PROVINCE E COMUNI IN FORMA SINGOLA E ASSOCIATA PER L'ATTUAZIONE DEGLI INTERVENTI PREVISTI DAL "1" E "2" PROGRAMMA ANNUALE DI ATTUAZIONE DEL PIANO NAZIONALE DELLA SICUREZZA STRADALE (PNSS) - (ART. 32, L. 17 MAGGIO 1999, N. 144; ART. 56, L. 23 DICEMBRE 1999, N. 488 E DECRETO INTERMINISTERIALE N. 792 DEL 28 SETTEMBRE 2009) - MEZZI STATALI.	481.218,09
2013	11	U47140	SPESE PER CONSULENZE PER STUDI, RICERCHE E PROGETTAZIONE VOLTI ALLA RIDUZIONE DEI LIVELLI DI RISCHIO SISMICO (L.R. 19 GIUGNO 1984, N.35 ABROGATA E L.R. 30 OTTOBRE 2008, N.19).	8.691,28
2013	12	U57103	FONDO SOCIALE REGIONALE. SPESE PER CONSULENZE (ART. 47, COMMA 1, LETT. A), L.R. 12 MARZO 2003, N.2; L. 8 NOVEMBRE 2000, N.328 E D.L. 4 LUGLIO 2006, N.223 CONVERTITO IN L. DALL'ART. 1, L. 4 AGOSTO 2006, N.248) - MEZZI STATALI.	1.000,00
2013	12	U57107	FONDO SOCIALE REGIONALE. QUOTA PARTE DESTINATA AI COMUNI SINGOLI E ALLE FORME ASSOCIATIVE PER L'ATTUAZIONE DEI PIANI DI ZONA PER INTERVENTI RIVOLTI ALL'INFANZIA E AI MINORI (ART. 47, COMMA 1, LETT.B), L.R. 12 MARZO 2003, N.2 E L. 8 NOVEMBRE 2000, N.328; ART. 1, COMMA 1252, L.296/2006 E ART. 19, COMMA 3, D.L. 4 LUGLIO 2006, N.223 CONVERTITO IN L. DALL'ART. 1 L. 4 AGOSTO 2006, N.248) - MEZZI STATALI	305.417,55
2013	12	U57109	FONDO SOCIALE REGIONALE. QUOTA PARTE DESTINATA AI COMUNI SINGOLI E LORO FORME ASSOCIATIVE E ALLE AUSL PER IL SOSTEGNO DELLE ATTIVITA' DI CUI ALL'ART. 47, COMMA 2, L.R. 12 MARZO 2003, N.2 E L. 8 NOVEMBRE 2000, N. 328 - MEZZI STATALI.	3.130,75
2013	12	U57200	FONDO SOCIALE REGIONALE. CONTRIBUTI AGLI ENTI LOCALI E LORO FORME ASSOCIATIVE E ALLE AZIENDE USL, PER LA COSTRUZIONE, RISTRUTTURAZIONE ED ACQUISTO DI IMMOBILI DESTINATI O DA DESTINARE A STRUTTURE DEDICATE ALL'INFANZIA E AI MINORI (ART. 48, L.R.12 MARZO 2003, N.2).	283.486,03
2013	12	U57205	FONDO SOCIALE REGIONALE. CONTRIBUTI ALLE AZIENDE PUBBLICHE DI SERVIZI ALLA PERSONA E ALLE IMPRESE SOCIALI PER LA COSTRUZIONE, RISTRUTTURAZIONE ED ACQUISTO DI IMMOBILI DESTINATI O DA DESTINARE A STRUTTURE DEDICATE ALLE PERSONE DISABILI(ART. 48, L.R. 12 MARZO 2003, N.2 E L. 8 NOVEMBRE 2000, N.328)- MEZZI STATALI	94.389,79
2013	12	U57705	CONTRIBUTI ALLE ASSOCIAZIONI DI PROMOZIONE SOCIALE ISCRITTE NEL REGISTRO REGIONALE PER LA REALIZZAZIONE DI PROGETTI SPECIFICI DI INTERESSE E DIFFUSIONE REGIONALE (ART.9, COMMA 1, L.R. 9 DICEMBRE 2002, N.34)	9.261,00
2013	12	U58437	FONDO REGIONALE PER I SERVIZI EDUCATIVI PER L'INFANZIA. SPESE PER PER ACQUISTO DI SERVIZI IN ATTUAZIONE DI PROGETTI DI INTERESSE REGIONALE (ART.10, COMMA 3 E ART.14, COMMA 6, L.R. 10 GENNAIO 2000, N.1 E SUCC. MOD.)	8.444,46
2013	12	U68204	FONDO REGIONALE PER IL SERVIZIO CIVILE. CONTRIBUTI AI COORDINAMENTI DI CUI ALL'ART. 16 DELLA L.R. 20 OTTOBRE 2003, N.20 E ALLE ISTITUZIONI SOCIALI PRIVATE SENZA FINI DI LUCRO FINALIZZATI ALLA PROMOZIONE DEL SERVIZIO CIVILE REGIONALE, ALLA RICERCA E SPERIMENTAZIONE DI FORME DI DIFESA CIVILE NONVIOLENTA (ART. 9, COMMI 5 E 6, L.R. 20 OTTOBRE 2003, N.20)	37.147,54
2013	12	U68227	FONDO NAZIONALE PER IL SERVIZIO CIVILE - FINANZIAMENTI AI COORDINAMENTI DI CUI ALL'ART. 16 DELLA L.R. 20 OTTOBRE 2003, N.20 E ALLE ISTITUZIONI SOCIALI PRIVATE SENZA FINI DI LUCRO PER ATTIVITA' DI COMUNICAZIONE ISTITUZIONALE E DI FORMAZIONE IN MATERIA DI SERVIZIO CIVILE (ART. 4, COMMA 2, LETT. B), D.LGS. 5 APRILE 2002, N.77) - MEZZI STATALI.	21.241,25
2013	12	U68307	CONTRIBUTI AD ASSOCIAZIONI DI PROMOZIONE SOCIALE CON SEDE IN REGIONE, OPERATIVE DA ALMENO TRE ANNI NEL SETTORE DELL'EMIGRAZIONE, PER ATTIVITA' SOCIALI, CULTURALI, FORMATIVE ED ASSISTENZIALI IN FAVORE DEGLI EMILIANO-ROMAGNOLI ALL'ESTERO (ART. 6, COMMA 4, LETT. B), L.R. 24 APRILE 2006, N.3)	4.025,00
2013	12	U68341	SPESE PER INTERVENTI VOLTI A FAVORIRE L'INSERIMENTO SCOLASTICO, LA PARTECIPAZIONE A CORSI UNIVERSITARI E DI SPECIALIZZAZIONE, CONCESSIONE DI BORSE E ASSEGNI DI STUDIO, ISTITUZIONI DI PREMI PER TESI DI LAUREA E VALORIZZAZIONE DI ESPERIENZE DI EMILIANO-ROMAGNOLI CHE SI SONO PARTICOLARMENTE DISTINTI NEI DIVERSI SETTORI ALL'ESTERO. (ART. 3 LETT. E) E ART. 5 L.R. 24 APRILE 2006, N.3)	32.000,00
2013	12	U76552	ASSEGNAZIONE ALLE PROVINCE DEL FONDO REGIONALE PER L'OCCUPAZIONE DEI DISABILI DA DESTINARSI AI PROGRAMMI DI INSERIMENTO LAVORATIVO, DEI RELATIVI SERVIZI ED AZIONI DI ASSISTENZA TECNICA E MONITORAGGIO DEGLI INTERVENTI (ART.14, L. 12 MARZO 1999, N.68 E ART. 19 DELLA L.R. 1 AGOSTO 2005, N.17).	3.953.516,80
2013	13	U51614	FONDO SANITARIO REGIONALE DI PARTE CORRENTE - QUOTA IN GESTIONE SANITARIA ACCENTRATA. SPESA SANITARIA DIRETTAMENTE GESTITA DALLA REGIONE PER SERVIZI INFORMATICI (ART. 2, D.LGS. 30 DICEMBRE 1992, N.502)	100.000,00
2013	13	U51616	FONDO SANITARIO REGIONALE DI PARTE CORRENTE - QUOTA IN GESTIONE SANITARIA ACCENTRATA. TRASFERIMENTI AD AZIENDE SANITARIE ED ALTRI ENTI PER PROGETTI PER L'INNOVAZIONE E LA REALIZZAZIONE DELLE POLITICHE SANITARIE E DEGLI OBIETTIVI DEL PIANO SOCIALE E SANITARIO REGIONALE (ART. 2, D.LGS. 30 DICEMBRE 1992, N.502)	844.837,97
2013	13	U51640	ASSEGNAZIONI A FAVORE DELLE AZIENDE SANITARIE ED ENTI DEL SERVIZIO SANITARIO REGIONALE A FINANZIAMENTO DI LIVELLI DI ASSISTENZA SUPERIORI AI LEA	2.647.209,00
2013	13	U51792	SPESE PER MONITORAGGIO DEI DATI RELATIVI ALL'ABUSO DI ALCOL E PROBLEMI ALCOLCORRELATI (ART. 3, L. 30 MARZO 2001, N. 125) - MEZZI STATALI	25.000,00
2013	13	U51799	SPESE PER PRESTAZIONI PROFESSIONALI E SPECIALISTICHE PER L'ATTUAZIONE DI PROGETTI DI RICERCA NAZIONALI (ART. 2, D.LGS. 30 DICEMBRE 1992, N.502) - MEZZI REGIONALI	380.130,00
2013	13	U51804	SPESE PER LA REALIZZAZIONE DELLE ATTIVITA' DI MONITORAGGIO DEI DATI ALCOL 2006 E PER LE ATTIVITA' DI INFORMAZIONE E PREVENZIONE IN MATERIA ALCOLOGICA (ART. 3, L. 30 MARZO 2001, N. 125)	15.059,90
2013	13	U52510	INTERVENTI PER L'ATTUAZIONE DEL PROGRAMMA DI INFORMAZIONE SUI FARMACI, FARMACOVIGILANZA ED EDUCAZIONE SANITARIA (ART. 36, COMMA 14, L. 23 DICEMBRE 1997, N.449) - MEZZI STATALI	294.000,00
2013	13	U52512	TRASFERIMENTI A AZIENDE SANITARIE PER INTERVENTI DI FARMACOVIGILANZA ATTIVA (ART. 1, COMMA 819, LEGGE 27 DICEMBRE 2006, N.296)	400.000,00
2013	13	U58266	TRASFERIMENTI AD AZIENDE ED ENTI DEL SERVIZIO SANITARIO REGIONALE PER IL COFINANZIAMENTO DEI PROGETTI ATTUATIVI DEL PIANO SANITARIO NAZIONALE (ART. 1, COMMI 805, 806, 807, L. 296/06; ART. 2 COMMA 374 L. 244/07) - MEZZI STATALI	43.000,00

Elenco residui passivi per anno di formazione, missione e capitolo

Esercizio	Missione	Capitolo	Descrizione capitolo	Residui passivi al 31.12.2015
2013	13	U58364	SPESE PER LA REALIZZAZIONE DEL PROGETTO "SORVEGLIANZA DELLE INFEZIONI DA CLOSTRIDIUM DIFFICILE ASPETTI EPIDEMIOLOGICI E MICROBIOLOGICI" (ACCORDO DI COLLABORAZIONE CON IL MINISTERO DELLA SALUTE DEL 7 DICEMBRE 2011) - MEZZI STATALI	2.760,00
2013	13	U58370	RIMBORSI AD AZIENDE SANITARIE PER PERSONALE UTILIZZATO PER LA REALIZZAZIONE DEL PROGETTO "UN MODELLO PER L'INTEGRAZIONE SOCIO-SANITARIA DELLE POPOLAZIONI SVANTAGGIATE" (ACCORDO DI COLLABORAZIONE CON IL MINISTERO DELLA SALUTE DEL 7 DICEMBRE 2011) - MEZZI STATALI	11.400,00
2013	13	U58372	SPESE PER LA REALIZZAZIONE DEL PROGETTO "UN MODELLO PER L'INTEGRAZIONE SOCIO-SANITARIA DELLE POPOLAZIONI SVANTAGGIATE" (ACCORDO DI COLLABORAZIONE CON IL MINISTERO DELLA SALUTE DEL 7 DICEMBRE 2011) - MEZZI STATALI	1.200,00
2013	13	U58374	SPESE PER LA REALIZZAZIONE DEL PROGETTO IT-DRG (FASE SPERIMENTALE) (DELIBERA CIPE 23 MARZO 2012) - MEZZI STATALI	150.000,00
2013	13	U58378	SPESE PER LA REALIZZAZIONE DEL PROGETTO "INTERVENTI DI TUTELA E PROMOZIONE DELLA SALUTE IN CARCERE ATTRAVERSO LA PRESENZA, NELLE SEZIONI DEGLI ISTITUTI PENITENZIARI, DELLA FIGURA DEL "PROMOTORE DI SALUTE" (ACCORDO DI COLLABORAZIONE CON IL MINISTERO DELLA SALUTE DEL 29 AGOSTO 2012) - MEZZI STATALI	192.520,12
2013	13	U58380	SPESE PER LA REALIZZAZIONE DEL PROGETTO "UN APPROCCIO INTEGRATO PER LA RIDUZIONE DELLE DISEGUAGLIANZE ALL'ACCESSO AI SERVIZI DI PROMOZIONE DELLA SALUTE: INTERVENTI STRATEGICI PER LA GESTIONE DEL RISCHIO DI UTENTI CON DISTURBI DI INTERESSE PSICHIATRICO E GIOVANI PROBLEMATICI" (ACCORDO DI COLLABORAZIONE CON IL MINISTERO DELLA SALUTE DEL 29 AGOSTO 2012) - MEZZI STATALI	185.818,64
2013	13	U58382	RIMBORSI AD AZIENDE SANITARIE PER PERSONALE UTILIZZATO PER L'ATTUAZIONE DEL PROGETTO "SVILUPPO E POTENZIAMENTO DI COMPETENZE SPECIFICHE DEGLI OPERATORI E DEI VOLONTARI CHE OPERANO NEL CAMPO ONCOLOGICO, SUI TEMI DELL'ALIMENTAZIONE, ATTIVITA' FISICA E DELLA PROMOZIONE DEL BENESSERE PSICOFISICO, PER LA MESSA A PUNTO DI UN MODELLO ASSISTENZIALE DI PERCORSO ONCOLOGICO INTEGRATO" (ACCORDO DI COLLABORAZIONE CON IL MINISTERO DELLA SALUTE DEL 29 AGOSTO 2012) - MEZZI STATALI	9.000,00
2013	13	U58384	SPESE PER LA REALIZZAZIONE DEL PROGETTO "SVILUPPO E POTENZIAMENTO DI COMPETENZE SPECIFICHE DEGLI OPERATORI E DEI VOLONTARI CHE OPERANO NEL CAMPO ONCOLOGICO, SUI TEMI DELL'ALIMENTAZIONE, ATTIVITA' FISICA E DELLA PROMOZIONE DEL BENESSERE PSICOFISICO, PER LA MESSA A PUNTO DI UN MODELLO ASSISTENZIALE DI PERCORSO ONCOLOGICO INTEGRATO" (ACCORDO DI COLLABORAZIONE CON IL MINISTERO DELLA SALUTE DEL 29 AGOSTO 2012) - MEZZI STATALI	155.000,00
2013	13	U58394	SPESE PER LA REALIZZAZIONE DEL PROGETTO "ENHANCEMENT OF MODELS FOR IDENTIFICATION OF PATIENTS WITH POTENTIAL BENEFIT FROM CHRONIC CARE CASE/DISEASE MANAGEMENT PROGRAMS" (ART. 12, COMMA 2, LETT. B) D.LGS. 30 DICEMBRE 1992, N.502 E CONVENZIONE CON IL MINISTERO DELLA SALUTE N.128/RF-2010-2305957 DEL 25 OTTOBRE 2012) - MEZZI STATALI	9.000,00
2013	13	U58398	SPESE PER LA REALIZZAZIONE DEL PROGETTO "THE CONTRIBUTION OF ICT TO PATIENT SAFETY IN SURGICAL PROCESS" (ART. 12, COMMA 2, LETT. B) D.LGS. 30 DICEMBRE 1992, N.502 E CONVENZIONE CON IL MINISTERO DELLA SALUTE N.200/RF-2010-2317105 DEL 25 OTTOBRE 2012) - MEZZI STATALI	64.800,00
2013	13	U58450	SPESE PER LA REALIZZAZIONE DEL PROGETTO "IS DES-ACYL GHRELIN THE KEY MEDIATOR OF KETOGENIC DIET?" (ART. 12, COMMA 2, LETT. B) D.LGS. 30 DICEMBRE 1992, N.502 E CONVENZIONE CON IL MINISTERO DELLA SALUTE N. 55/RF-2010-2309921 DEL 25.10.2012) - MEZZI STATALI.	199.500,00
2013	13	U58452	SPESE PER LA REALIZZAZIONE DEL PROGETTO "ACTION OBSERVATION TREATMENT (AOT) IN MILD ALZHEIMER DISEASE: A RANDOMIZED CONTROLLED TRIAL" (ART. 12, COMMA 2, LETT. B) D.LGS. 30 DICEMBRE 1992, N.502 E CONVENZIONE CON IL MINISTERO DELLA SALUTE N.279/RF-2010-2311041 DEL 25.10.2012) - MEZZI STATALI	90.000,00
2013	13	U58454	SPESE PER LA REALIZZAZIONE DEL PROGETTO "A PERSONALIZED MEDICAL APPROACH TO TREAT BACTERIAL INFECTIONS IN PATIENTS WITH LIVER CIRRHOSIS" (ART. 12, COMMA 2, LETT. B) D.LGS. 30 DICEMBRE 1992, N.502 E CONVENZIONE CON IL MINISTERO DELLA SALUTE N.88/RF-2010-2310623 DEL 25.10.2012) - MEZZI STATALI	115.620,00
2013	13	U58456	SPESE PER LA REALIZZAZIONE DEL PROGETTO "ROLE OF 18F-FLT PET/CT IN PATIENTS WITH SUSPECT LYMPHOMA RELAPSE" (ART. 12, COMMA 2, LETT. B) D.LGS. 30 DICEMBRE 1992, N.502 E CONVENZIONE CON IL MINISTERO DELLA SALUTE N.272/RF-2010-2314841 DEL 25/10/2012) - MEZZI STATALI	90.000,00
2013	13	U58458	SPESE PER LA REALIZZAZIONE DEL PROGETTO "THE IMPLEMENTATION OF AN ENHANCED RECOVERY PROGRAM ("FAST TRACK") AFTER COLORECTAL RESECTION FOR COLONIC CANCER" (ART. 12, COMMA 2, LETT. B) D.LGS. 30 DICEMBRE 1992, N.502 E CONVENZIONE CON IL MINISTERO DELLA SALUTE N.252/RF-2010-2322017 DEL 25/10/2012) - MEZZI STATALI	90.000,00
2013	13	U58460	SPESE PER LA REALIZZAZIONE DEL PROGETTO "DECISION SUPPORT SYSTEM TO IMPROVE APPROPRIATENESS OF REPEATED EXECUTION OF LABORATORY EXAMINATIONS" (ART. 12, COMMA 2, LETT. B) D.LGS. 30 DICEMBRE 1992, N.502 E CONVENZIONE CON IL MINISTERO DELLA SALUTE N. 237/RF-2010-2310570 DEL 25/10/2012) - MEZZI STATALI	211.740,00
2013	13	U58462	SPESE PER LA REALIZZAZIONE DEL PROGETTO "INVESTIGATION ON THE PROGNOSTIC VALUE OF BIOCHEMICAL MARKERS IN THE CEREBROSPINAL FLUID FOR THE FUNCTIONAL OUTCOME OF SPINAL CORD INJURED PATIENTS" (ART. 12, COMMA 2, LETT. B) D.LGS. 30 DICEMBRE 1992, N.502 E CONVENZIONE CON IL MINISTERO DELLA SALUTE N.197/RF-2010-2315118 DEL 25/10/2012) - MEZZI STATALI	169.080,00
2013	13	U58464	SPESE PER LA REALIZZAZIONE DEL PROGETTO "THROMBOLYSIS IN MINOR STROKE" (ART. 12, COMMA 2, LETT. B) D.LGS. 30 DICEMBRE 1992, N.502 E CONVENZIONE CON IL MINISTERO DELLA SALUTE N.27/RF-2010-2311584 DEL 25/10/2012) - MEZZI STATALI	147.240,00
2013	13	U58466	SPESE PER LA REALIZZAZIONE DEL PROGETTO "PROGNOSTIC MARKER OF CYTOMEGALOVIRUS INFECTION AND TRANSMISSION IN PREGNANCY" (ART. 12, COMMA 2, LETT. B) D.LGS. 30 DICEMBRE 1992, N.502 E CONVENZIONE CON IL MINISTERO DELLA SALUTE N.278/RF-2010-2318198 DEL 25/10/2012) - MEZZI STATALI	90.000,00
2013	13	U58468	SPESE PER LA REALIZZAZIONE DEL PROGETTO "EFFECTS OF PROTON PUMP INHIBITORS ON MORTALITY AND REHOSPITALIZATION IN OLDER SUBJECTS: FOCUS ON THE INSULIN LIKE GROWTH FACTOR SYSTEM AND IMPLICATIONS FOR HEALTH CARE SYSTEM." (ART. 12, COMMA 2, LETT. B) D.LGS. 30 DICEMBRE 1992, N.502 E CONVENZIONE CON IL MINISTERO DELLA SALUTE N. 273/RF-2010-2312659 DEL 25/10/2012) - MEZZI STATALI	90.000,00
2013	13	U58470	SPESE PER LA REALIZZAZIONE DEL PROGETTO "IMMUNOSUPPRESSIVE AND REGENERATIVE CAPACITY OF AUTOLOGOUS ADIPOSE-DERIVED MESENCHYMAL STEM CELLS FOR THE TREATMENT OF PATIENTS WITH CROHN DISEASE" (ART. 12, COMMA 2, LETT. B) D.LGS. 30 DICEMBRE 1992, N.502 E CONVENZIONE CON IL MINISTERO DELLA SALUTE N. 248/RF-2010-2312561 DEL 25/10/2012) - MEZZI STATALI	190.440,00

Elenco residui passivi per anno di formazione, missione e capitolo

Esercizio	Missione	Capitolo	Descrizione capitolo	Residui passivi al 31.12.2015
2013	13	U58472	SPESE PER LA REALIZZAZIONE DEL PROGETTO "THE RENAL DAMAGE RISK STUDY IN CHILDREN WITH VESICO-URETERAL REFLUX GRADE III TO V" (ART. 12, COMMA 2, LETT. B) D.LGS. 30 DICEMBRE 1992, N.502 E CONVENZIONE CON IL MINISTERO DELLA SALUTE N.29/RF-2010-2308451 DEL 25/10/2012) - MEZZI STATALI	300.000,00
2013	13	U58474	SPESE PER LA REALIZZAZIONE DEL PROGETTO "MANUFACTURING INFORMATION OF ORTHOPEDIC ARTICULAR PROSTHESIS. ANALYSIS OF SPECIFIC SAFETY ISSUES FOR RADIOTHERAPY, MAGNETIC RESONANCE, ORTHOPEDIC SURGERY AND IDENTIFICATION OF A TRACEABILITY MODEL." (ART. 12, COMMA 2, LETT. B) D.LGS. 30 DICEMBRE 1992, N.502 E CONVENZIONE CON IL MINISTERO DELLA SALUTE N. 239/GR-2010-2308995 DEL 25/10/2012) - MEZZI STATALI	81.000,00
2013	13	U58476	SPESE PER LA REALIZZAZIONE DEL PROGETTO "DOSE WARPING METHODS FOR IGRT AND ADAPTIVE RT: DOSE ACCUMULATION BASED ON ORGAN MOTION AND ANATOMICAL VARIATIONS OF THE PATIENTS DURING RADIATION THERAPY TREATMENTS"(ART. 12, COMMA 2, LETT. B) D.LGS. 30 DICEMBRE 1992, N.502 E CONVENZIONE CON IL MINISTERO DELLA SALUTE N.291/GR-2010-2318757 DEL 25/10/2012) - MEZZI STATALI	113.640,00
2013	13	U58482	SPESE PER LA REALIZZAZIONE DEL PROGETTO "UNRAVELLING THE GENETIC BASIS OF LIMB DEFECTS THROUGH A COMBINED GENOMIC AND FUNCTIONAL APPROACH" (ART. 12, COMMA 2, LETT. B) D.LGS. 30 DICEMBRE 1992, N.502 E CONVENZIONE CON IL MINISTERO DELLA SALUTE N.180/GR-2010-2318960 DEL 25/10/2012) - MEZZI STATALI	160.560,00
2013	13	U58484	SPESE PER LA REALIZZAZIONE DEL PROGETTO "BCR-ABL SPECIFIC T-CELL INFUSION FOR THE TREATMENT OF PHILADELPHIA CHROMOSOME POSITIVE ACUTE LYMPHOBLASTIC LEUKEMIA" (ART. 12, COMMA 2, LETT. B) D.LGS. 30 DICEMBRE 1992, N.502 E CONVENZIONE CON IL MINISTERO DELLA SALUTE N. 84/GR-2010-2313609 DEL 25/10/2012) - MEZZI STATALI	298.380,00
2013	13	U63115	SPESE PER L'ATTUAZIONE DI PROGETTI DI PREVENZIONE DEI CONSUMI E TRATTAMENTO DELLA DIPENDENZA DA DROGHE E DA ALCOOL (ART. 127 DPR 309/90, COME SOSTITUITO DALL'ART. 1, COMMA 2 LEGGE 45/99) - MEZZI STATALI	6.000,00
2013	13	U63119	ASSEGNAZIONE AD ENTI E AMMINISTRAZIONI LOCALI PER L'ATTUAZIONE DI PROGETTI DI PREVENZIONE DEI CONSUMI E TRATTAMENTO DELLA DIPENDENZA DA DROGHE E DA ALCOOL (ART. 127 D.P.R. N.309/90, COME SOSTITUITO DALL'ART. 1, COMMA 2 LEGGE N.45/99) - MEZZI STATALI	20.000,00
2013	13	U64268	QUOTA DEL FONDO SANITARIO NAZIONALE DESTINATA AD AZIENDE ED ENTI DEL SERVIZIO SANITARIO REGIONALE PER LA REALIZZAZIONE DEGLI OBIETTIVI DI CARATTERE PRIORITARIO E DI RILIEVO NAZIONALE DEL PIANO SANITARIO NAZIONALE (ART. 1, COMMI 34 E 34 BIS DELLA LEGGE 23 DICEMBRE 1996, N. 662) - MEZZI STATALI	22.111.344,11
2013	13	U64272	QUOTA DEL FONDO SANITARIO NAZIONALE DESTINATA ALLE AZIENDE SANITARIE PER IL SUPERAMENTO DEGLI OSPEDALI PSICHIATRICI GIUDIZIARI (ART. 3-TER, COMMA 7 DEL D.L. 22 DICEMBRE 2011, N. 211, CONVERTITO DALLA LEGGE 17 FEBBRAIO 2012, N. 9) - MEZZI STATALI	2.900.958,00
2013	13	U64278	QUOTA DEL FONDO SANITARIO NAZIONALE DESTINATA ALLE AZIENDE SANITARIE PER LA FORMAZIONE SPECIFICA IN MEDICINA GENERALE (L. 8 APRILE 1988, N.109; D.LGS. 17 AGOSTO 1999, N.388) - MEZZI STATALI	1.665.265,84
2013	13	U64281	QUOTA DEL FONDO SANITARIO NAZIONALE DESTINATA ALLE AZIENDE SANITARIE PER L'ASSISTENZA AGLI STRANIERI PRESENTI NEL TERRITORIO REGIONALE (ART.33, L. 6 MARZO 1998, N.40) - MEZZI STATALI	3.000.000,00
2013	13	U64419	TRASFERIMENTI A STRUTTURE PUBBLICHE, SCOLASTICHE E OSPEDALIERE, PER LA SOMMINISTRAZIONE NELLE MENSE DI PASTI SENZA GLUTINE (ART. 4, LEGGE 4 LUGLIO 2005, N.123) - MEZZI STATALI	45.593,44
2013	13	U65723	TRASFERIMENTI IN CONTO CAPITALE AD AZIENDE SANITARIE ED ENTI DEL SSR PER L'ATTUAZIONE DEGLI INVESTIMENTI PREVISTI NELL'ACCORDO DI PROGRAMMA DEL 16 APRILE 2009 STIPULATO CON IL MINISTERO DEL LAVORO, DELLA SALUTE E DELLE POLITICHE SOCIALI (ART.20, L.11 MARZO 1988, N. 67; DELIBERA CIPE 25 GENNAIO 2008, N.4 E SUCCESSIVE MODIFICAZIONI). MEZZI STATALI	8.526.251,45
2013	13	U65727	TRASFERIMENTI IN CONTO CAPITALE AD AZIENDE SANITARIE ED ENTI DEL SSR PER LA REALIZZAZIONE DI RESIDENZE PER L'ESECUZIONE DELLE MISURE DI SICUREZZA, NONCHE' PER INTERVENTI VOLTI AL DEFINITIVO SUPERAMENTO DEGLI OSPEDALI PSICHIATRICI GIUDIZIARI (ART. 3 TER, D.L. 22 DICEMBRE 2011, N. 211 CONVERTITO CON MODIF. DALLA L. 17 FEBBRAIO 2012, N. 9) MEZZI STATALI	5.890.000,00
2013	13	U65770	TRASFERIMENTI IN CONTO CAPITALE AD AZIENDE SANITARIE ED ENTI DEL SSR PER L'ATTUAZIONE DEL PROGRAMMA REGIONALE DEGLI INVESTIMENTI IN SANITA' (ART. 36, L.R. 23 DICEMBRE 2002, N. 38)	9.626.478,01
2013	14	U02614	FINANZIAMENTO A ERVET - EMILIA-ROMAGNA - VALORIZZAZIONE ECONOMICA DEL TERRITORIO SPA - DEL PROGRAMMA ANNUALE DI ATTIVITA' (ART.6, L.R. 13 MAGGIO 1993, N.25 E L.R. 31 MARZO 2003, N.5)	0,60
2013	14	U03887	SERVIZI INFORMATICI E DI TELECOMUNICAZIONI NELL'AMBITO DEL PIANO TELEMATICO REGIONALE (L.R. 24 MAGGIO 2004, N.11)	850.761,20
2013	14	U03904	SPESE PER CANONI DI LOCAZIONE PER I SITI DELLA RETE RADIOMOBILE R.3 (ART. 9, L.R. 24 MAGGIO 2004, N.11)	127.015,95
2013	14	U03937	SPESE DI INVESTIMENTO NELL'AMBITO DEL PIANO TELEMATICO REGIONALE (L.R. 24 MAGGIO 2004, N.11)	603.819,26
2013	14	U03991	TRASFERIMENTO AI PARTNER DELLE QUOTE DI COMPETENZA, PER LA REALIZZAZIONE DEI PROGETTI PER LO SVILUPPO DELLA SOCIETA' DELL'INFORMAZIONE (L. 23 DICEMBRE 2000, N. 388; L. 27 DICEMBRE 2002, N. 289; DELIBERA CIPE DEL 13 NOVEMBRE 2003, N. 83) - MEZZI STATALI	30.100,00
2013	14	U22258	CONTRIBUTI A ENTI LOCALI TERRITORIALI PER L'ALLESTIMENTO E IL POTENZIAMENTO DELLE AREE DI INSEDIAMENTO DELLE IMPRESE ARTIGIANE E LA REALIZZAZIONE DI INFRASTRUTTURE DI RETI NONCHE' DI CENTRI INTEGRATI DI SERVIZIO (ART. 14, L.R. 9 FEBBRAIO 2010, N.1)	462.634,14
2013	14	U22280	CONTRIBUTI AD ASSOCIAZIONI E FONDAZIONI PER IL FINANZIAMENTO DI PROGETTI PROMOZIONALI PER LA SALVAGUARDIA E LA PROMOZIONE DELLE ATTIVITA' E DELLE CULTURE ARTIGIANE (ART. 13 L.R. 9 FEBBRAIO 2010, N.1)	237.098,12
2013	14	U23007	CONTRIBUTI A FAVORE DI PMI E DI IMPRESE ARTIGIANE PER FAVORIRE PERCORSI INTEGRATI DI INTERNAZIONALIZZAZIONE (ARTT. 54, 55 E 61, L.R. 21 APRILE 1999, N.3; PROGRAMMA REGIONALE ATTIVITA' PRODUTTIVE)	1.813.504,91
2013	14	U23009	SPESE PER L'ATTUAZIONE DI INTERVENTI A SOSTEGNO DEI PROCESSI DI INTERNAZIONALIZZAZIONE DEL SISTEMA FIERISTICO (ARTT. 54, 55, 61 E 72, L.R. 21 APRILE 1999, N.3; PROGRAMMA REGIONALE ATTIVITA' PRODUTTIVE )	301.888,04
2013	14	U23130	CONTRIBUTI STRAORDINARI ALLE IMPRESE PER IL FINANZIAMENTO DI PROGETTI DI RICERCA INDUSTRIALE E SVILUPPO SPERIMENTALE INSERITI NELL'AMBITO DI PROGRAMMI DI RILANCIO INDUSTRIALE E OCCUPAZIONALE (ART. 8, L.R. 22 DICEMBRE 2011, N.21)	650.911,29
2013	14	U23144	SPESE PER PRESTAZIONI PROFESSIONALI E SPECIALISTICHE PER LA PROMOZIONE E L'ASSISTENZA TECNICA AL PROGRAMMA ATTIVITA' PRODUTTIVE (ARTT. 54, 55 E 57 L.R. 3/99; PROGRAMMA REGIONALE ATTIVITA' PRODUTTIVE)	27.815,42

Elenco residui passivi per anno di formazione, missione e capitolo

Esercizio	Missione	Capitolo	Descrizione capitolo	Residui passivi al 31.12.2015
2013	14	U23150	SPESE PER INIZIATIVE DI PROMOZIONE DI PROGRAMMI INTEGRATI E COFINANZIAMENTO DI PROGRAMMI NAZIONALI ED EUROPEI DA ATTUARE IN CONVENZIONE CON SOGGETTI PUBBLICI E PRIVATI ANCHE IN FORMA AGGREGATA (ARTT. 54, 55 E 61 DELLA L.R. 21 APRILE 1999, N.3; PROGRAMMA REGIONALE ATTIVITA' PRODUTTIVE; D.LGS 112/98) - MEZZI STATALI	7.000,00
2013	14	U23184	CONTRIBUTI ALLE IMPRESE PER IL FINANZIAMENTO DI PROGETTI DI RICERCA INDUSTRIALE, SVILUPPO SPERIMENTALE E TRASFERIMENTO TECNOLOGICO E AVVIO DI NUOVE IMPRESE (ARTT. 54 E 55, L.R. 21 APRILE 1999, N.3; ARTT. 3, 6 E 7 L.R. 14 MAGGIO 2002, N.7); PROGRAMMA REGIONALE ATTIVITA' PRODUTTIVE) - ALTRE RISORSE VINCOLATE	294.861,00
2013	14	U23604	CONTRIBUTI A IMPRESE PER PROGETTI DI SVILUPPO INNOVATIVO - ASSE 2 - PROGRAMMA OPERATIVO 2007-2013 - CONTRIBUTO CE SUL FESR (REG. CE 1083 DEL 11 LUGLIO 2006; DEC. C(2007) 3875 DEL 7 AGOSTO 2007 E DEC. C(2013) 3912 DEL 19 GIUGNO 2013)	3.849.890,97
2013	14	U23612	SPESE PER PRESTAZIONI PROFESSIONALI E SPECIALISTICHE PER L'ATTUAZIONE DI INTERVENTI DI ASSISTENZA TECNICA - ASSE 5 - PROGRAMMA OPERATIVO 2007-2013 - CONTRIBUTO CE SUL FESR (REG. CE 1083 DEL 11 LUGLIO 2006; DEC. C(2007) 3875 DEL 7 AGOSTO 2007)	704,18
2013	14	U23616	CONTRIBUTI A IMPRESE PER PROGETTI DI SVILUPPO INNOVATIVO - ASSE 2 - PROGRAMMA OPERATIVO 2007-2013 - (L. 16 APRILE 1987, N.183; DELIBERA CIPE 15 GIUGNO 2007, N.36; DEC. C(2007) 3875 DEL 7 AGOSTO 2007 E DEC. C(2013) 3912 DEL 19 GIUGNO 2013) - MEZZI STATALI	6.577.756,44
2013	14	U23624	SPESE PER PRESTAZIONI PROFESSIONALI E SPECIALISTICHE PER L'ATTUAZIONE DI INTERVENTI DI ASSISTENZA TECNICA - ASSE 5 - PROGRAMMA OPERATIVO 2007-2013 - (L. 16 APRILE 1987, N.183; DELIBERA CIPE 15 GIUGNO 2007, N.36; DEC. C(2007) 3875 DEL 7 AGOSTO 2007). MEZZI STATALI	1.202,77
2013	14	U23628	CONTRIBUTI A UNIVERSITA' ED ENTI E ISTITUZIONI DI RICERCA PER LA CREAZIONE DI TECNOPOLI PER LA RICERCA INDUSTRIALE E IL TRASFERIMENTO TECNOLOGICO - ASSE 1 - PROGRAMMA OPERATIVO 2007-2013 - CONTRIBUTO CE SUL FESR (REG. CE 1083 DEL 11 LUGLIO 2006; DEC. C(2007) 3875 DEL 7 AGOSTO 2007)	1.920.216,68
2013	14	U23632	ASSEGNAZIONI A INTERMEDIARI FINANZIARI SPECIALIZZATI PER LA REALIZZAZIONE DI STRUMENTI DI INGEGNERIA FINANZIARIA RIVOLTI ALLE PMI - ASSE 2 - PROGRAMMA OPERATIVO 2007-2013 - CONTRIBUTO CE SUL FESR (REG. CE 1083 DEL 11 LUGLIO 2006; DEC. C(2007) 3875 DEL 7 AGOSTO 2007)	43.012,67
2013	14	U23644	CONTRIBUTI A UNIVERSITA' ED ENTI E ISTITUZIONI DI RICERCA PER LA CREAZIONE DI TECNOPOLI PER LA RICERCA INDUSTRIALE E IL TRASFERIMENTO TECNOLOGICO - ASSE 1 - PROGRAMMA OPERATIVO 2007-2013 - (L.16 APRILE 1987, N.183; DELIBERA CIPE 15 GIUGNO 2007, N.36; DEC. C(2007)3875 DEL 7 AGOSTO 2007). - MEZZI STATALI	3.279.783,32
2013	14	U23648	ASSEGNAZIONI A INTERMEDIARI FINANZIARI SPECIALIZZATI, PER LA REALIZZAZIONE DI STRUMENTI DI INGEGNERIA FINANZIARIA RIVOLTI ALLE PMI - ASSE 2 - PROGRAMMA OPERATIVO 2007-2013 - (L.16 APRILE 1987, N.183; DELIBERA CIPE 15 GIUGNO 2007, N.36; DEC. C(2007) 3875 DEL 7 AGOSTO 2007) - MEZZI STATALI	73.466,81
2013	14	U23664	CONTRIBUTI A EELL PER LA CREAZIONE DI TECNOPOLI PER LA RICERCA INDUSTRIALE E IL TRASFERIMENTO TECNOLOGICO ASSE 1 PROGRAMMA OPERATIVO 2007/2013 - CONTRIBUTO CE SUL FESR (REG. CE 1083 DEL 11 LUGLIO 2006; DEC. C(2007) 3875 DEL 7 AGOSTO 2007)	403.245,49
2013	14	U23666	CONTRIBUTI A EELL PER LA CREAZIONE DI TECNOPOLI PER LA RICERCA INDUSTRIALE E IL TRASFERIMENTO TECNOLOGICO ASSE 1 PROGRAMMA OPERATIVO 2007/2013 - (L. 16 APRILE 1987, N.183; DELIBERA CIPE 15 GIUGNO 2007, N.36; DEC. C(2007) 3875 DEL 7 AGOSTO 2007) - MEZZI STATALI	688.754,51
2013	14	U23710	CONTRIBUTI A IMPRESE PER PROGETTI DI SVILUPPO INNOVATIVO - RECUPERO E RIUTILIZZO DI FONDI - ASSE 2 - POR FESR 2007/2013	145.425,00
2013	14	U23752	CONTRIBUTI A UNIVERSITA', ENTI E ISTITUZIONI DI RICERCA PER LA CREAZIONE DI TECNOPOLI PER LA RICERCA INDUSTRIALE E IL TRASFERIMENTO TECNOLOGICO - FINANZIAMENTO INTEGRATIVO REGIONALE AL P.O.R. FESR 2007-2013 (ART. 30, L.R. 23 LUGLIO 2009, N.9)	1.464.750,00
2013	14	U23754	CONTRIBUTI A ENTI LOCALI PER LA CREAZIONE DI TECNOPOLI PER LA RICERCA INDUSTRIALE E IL TRASFERIMENTO TECNOLOGICO - FINANZIAMENTO INTEGRATIVO REGIONALE AL P.O.R. FESR 2007-2013 (ART. 30, L.R. 23 LUGLIO 2009, N.9)	412.300,24
2013	14	U23756	CONTRIBUTI A UNIVERSITA' ED ENTI E ISTITUZIONI DI RICERCA PER LA CREAZIONE DI TECNOPOLI PER LA RICERCA INDUSTRIALE E IL TRASFERIMENTO TECNOLOGICO - FINANZIAMENTO INTEGRATIVO REGIONALE AL P.O.R. FESR 2007-2013 (ART. 30, L.R. 23 LUGLIO 2009, N.9) - MEZZI STATALI	200.000,00
2013	14	U27720	SPESE PER L'ATTUAZIONE DELLE ATTIVITA' DEGLI OSSERVATORI IN MATERIA DI COMMERCIO (ART. 14, L.R. 05 LUGLIO 1999, N.14)	13.000,00
2013	15	U75202	ASSEGNAZIONE AGLI ENTI DELLE AMMINISTRAZIONI LOCALI PER L'ATTUAZIONE DI ATTIVITA' DI FORMAZIONE PROFESSIONALE, ANCHE IN INTEGRAZIONE, COMPRESA LA FORMAZIONE PER APPRENDISTI, LA CONCESSIONE DI ASSEGNI FORMATIVI, L'ARRICCHIMENTO DELL'OFFERTA FORMATIVA (ARTT. 13,14,25,26,27,30,36,38, L.R. 30 GIUGNO 2003, N.12).	206.393,00
2013	15	U75218	ASSEGNAZIONE AGLI ENTI DELL'AMMINISTRAZIONE CENTRALE PER INTERVENTI RELATIVI AD AZIONI DI VALORIZZAZIONE DELL'AUTONOMIA DELLE ISTITUZIONI SCOLASTICHE E DI INNOVAZIONE PER LA QUALIFICAZIONE DEL SISTEMA FORMATIVO E DELL'ISTRUZIONE PER ESPERIENZE DI CONTINUITA' SCOLASTICA, COMPRESI PROGETTI PER L'INTEGRAZIONE DI PERSONE IN STATO DI DISAGIO E IN SITUAZIONE DI HANDICAP (L.R. 30 GIUGNO 2003, N.12)	2.048.748,40
2013	15	U75222	ASSEGNAZIONE AGLI ENTI DI FORMAZIONE PER INTERVENTI RELATIVI AD AZIONI DI VALORIZZAZIONE DELL'AUTONOMIA DELLE ISTITUZIONI SCOLASTICHE DI INNOVAZIONE PER LA QUALIFICAZIONE DEL SISTEMA FORMATIVO E DELL'ISTRUZIONE PER ESPERIENZE DI CONTINUITA' SCOLASTICA, COMPRESI PROGETTI PER L'INTEGRAZIONE DI PERSONE IN STATO DI DISAGIO E IN SITUAZIONE DI HANDICAP (L.R. 30 GIUGNO 2003, N.12)	1.166.747,81
2013	15	U75234	ASSEGNAZIONE AGLI ENTI DI FORMAZIONE PER L'ATTUAZIONE DI ATTIVITA' DI FORMAZIONE PROFESSIONALE, ANCHE IN INTEGRAZIONE, COMPRESA LA FORMAZIONE PER APPRENDISTI, LA CONCESSIONE DI ASSEGNI FORMATIVI, L'ARRICCHIMENTO DELL'OFFERTA FORMATIVA (ARTT. 13, 14, 25, 26, 27, 30, 36, 38 L.R. 30 GIUGNO 2003, N.12)	942.875,00
2013	15	U75523	ASSEGNAZIONE AGLI ENTI DELLE AMMINISTRAZIONI LOCALI E PUBBLICHE PER INTERVENTI FINALIZZATI AD ACCRESCERE LA COMPETITIVITA' E MIGLIORARE LE PROSPETTIVE OCCUPAZIONALI E PROFESSIONALI. - PROGRAMMA OPERATIVO 2007-2013 - CONTRIBUTO CE SUL FSE (REG. CE 1083 DEL 11 LUGLIO 2006; DEC. C(2007) 5327 DEL 26 OTTOBRE 2007)	1.290.960,52
2013	15	U75529	ASSEGNAZIONE AGLI ENTI DI FORMAZIONE, ISTITUZIONI E ASSOCIAZIONI SENZA FINE DI LUCRO PER LA REALIZZAZIONE DI AZIONI VOLTE ALL'ACCRESIMENTO DELLA COMPETITIVITA' E AL MIGLIORAMENTO DELLE PROSPETTIVE OCCUPAZIONALI E PROFESSIONALI. PROGRAMMA OPERATIVO 2007-2013 - CONTRIBUTO CE SUL FSE (REG. CE 1083 DEL 11 LUGLIO 2006; DEC. C(2007)5327 DEL 26 OTTOBRE 2007)	221.480,78

Elenco residui passivi per anno di formazione, missione e capitolo

Esercizio	Missione	Capitolo	Descrizione capitolo	Residui passivi al 31.12.2015
2013	15	U75531	ASSEGNAZIONE ALLE IMPRESE PER LA REALIZZAZIONE DI AZIONI VOLTE ALL'ACCRESIMENTO DELLA COMPETITIVITA' E AL MIGLIORAMENTO DELLE PROSPETTIVE OCCUPAZIONALI E PROFESSIONALI. - PROGRAMMA OPERATIVO 2007-2013 - CONTRIBUTO CE SUL FSE (REG. CE 1083 DEL 11 LUGLIO 2006; DEC. C(2007) 5327 DEL 26 OTTOBRE 2007)	203.473,73
2013	15	U75535	ASSEGNAZIONE AGLI ENTI DELLE AMMINISTRAZIONI LOCALI PER INTERVENTI FINALIZZATI AD ACCRESCERE LA COMPETITIVITA' E MIGLIORARE LE PROSPETTIVE OCCUPAZIONALI E PROFESSIONALI. - PROGRAMMA OPERATIVO 2007-2013 - (L. 16 APRILE 1987, N.183; DELIBERA CIPE DEL 15 GIUGNO 2007, N.36; DEC. C(2007) 5327 DEL 26 OTTOBRE 2007) MEZZI STATALI.	2.147.416,09
2013	15	U75541	ASSEGNAZIONE AGLI ENTI DI FORMAZIONE, ISTITUZIONI E ASSOCIAZIONI SENZA FINE DI LUCRO PER LA REALIZZAZIONE DI AZIONI VOLTE ALL'ACCRESIMENTO DELLA COMPETITIVITA' E AL MIGLIORAMENTO DELLE PROSPETTIVE OCCUPAZIONALI E PROFESSIONALI. - PROGRAMMA OPERATIVO 2007-2013 - (L. 16 APRILE 1987, N.183; DELIBERA CIPE DEL 15 GIUGNO 2007, N.36; DEC. C(2007) 5327 DEL 26 OTTOBRE 2007) - MEZZI STATALI	304.273,54
2013	15	U75543	ASSEGNAZIONE ALLE IMPRESE PER LA REALIZZAZIONE DI AZIONI VOLTE ALL'ACCRESIMENTO DELLA COMPETITIVITA' E AL MIGLIORAMENTO DELLE PROSPETTIVE OCCUPAZIONALI E PROFESSIONALI. - PROGRAMMA OPERATIVO 2007-2013 - (L. 16 APRILE 1987, N.183; DELIBERA CIPE DEL 15 GIUGNO 2007, N.36; DEC. C(2007) 5327 DEL 26 OTTOBRE 2007) MEZZI STATALI.	285.780,36
2013	15	U75658	ASSEGNAZIONE AGLI ENTI DELLE AMMINISTRAZIONI LOCALI PER INTERVENTI FINALIZZATI ALL'OBBLIGO DI FREQUENZA DI ATTIVITA' FORMATIVE (ART. 68, L. 17 MAGGIO 1999, N.144; ART. 1, D.LGS 15 APRILE 2005, N.76) - MEZZI STATALI.	555.653,95
2013	15	U75688	TRASFERIMENTI AI PARTNER ITALIANI - ISTITUZIONI SOCIALI - DELLE QUOTE DI COMPETENZA PER L'ATTUAZIONE DEL PROGETTO "SIFOR" - SISTEMA FORMATIVO AL VALORE-LAVORO DEL RIUSO - (REGG.CE N.1605/2002 E N.2342/2002, DEC.PARLAMENTO EUROPEO E CONSIGLIO 1720/2006/CE, CONVENZIONE DI FINANZIAMENTO N.2012-1-IT1-LEO05-02781) - RISORSE U.E.	1.616,84
2013	15	U75690	TRASFERIMENTI AI PARTNER ITALIANI - ENTI DELLE AMMINISTRAZIONI LOCALI - DELLE QUOTE DI COMPETENZA PER L'ATTUAZIONE DEL PROGETTO "SIFOR" - SISTEMA FORMATIVO AL VALORE-LAVORO DEL RIUSO - (REGG.CE N.1605/2002 E N.2342/2002, DEC.PARLAMENTO EUROPEO E CONSIGLIO 1720/2006/CE, CONVENZIONE DI FINANZIAMENTO N.2012-1-IT1-LEO05-02781) - RISORSE U.E.	23.628,95
2013	15	U75692	TRASFERIMENTI AI PARTNER ESTERI DELLE QUOTE DI COMPETENZA PER L'ATTUAZIONE DEL PROGETTO "SIFOR" - SISTEMA FORMATIVO AL VALORE-LAVORO DEL RIUSO - (REGG.CE N.1605/2002 E N.2342/2002, DEC.PARLAMENTO EUROPEO E CONSIGLIO 1720/2006/CE, CONVENZIONE DI FINANZIAMENTO N.2012-1-IT1-LEO05-02781) - RISORSE U.E.	2.761,29
2013	16	U10580	CONTRIBUTI PER LA TENUTA DEI LIBRI GENEALOGICI E LA EFFETTUAZIONE DEI CONTROLLI FUNZIONALI SUL BESTIAME BOVINO (D.P.R. 24/7/1977 N.616 - ART.71 LETT.D) E 77 LETT. C); D.LGS. 4 GIUGNO 1997, N. 143) - FUNZIONE DELEGATA - MEZZI STATALI.	110.000,00
2013	16	U10636	INTERVENTI PER LO SVILUPPO DELLA ZOOTECNIA E DEGLI ALLEVAMENTI IN GENERE (ART. 28, COMMA 2, L.R. 15 FEBBRAIO 1980, N.11; L.R. 30 MAGGIO 1997, N.15; D.LGS. 4 GIUGNO 1997, N.143) - MEZZI STATALI	40.000,00
2013	16	U10805	SPESE PER ALTRI SERVIZI PER LO SVOLGIMENTO DELLE FUNZIONI DI INCREMENTO IPPICO (ART.66 LETT.D) DEL D.P.R. 24/7/1977 N.616, D.LGS. 4 GIUGNO 1997, N.143). SERVIZIO RILEVANTE AGLI EFFETTI DELL'IVA - MEZZI STATALI.	9.760,00
2013	16	U12023	CONTRIBUTI A PICCOLE E MEDIE IMPRESE DEL SETTORE AGRICOLO A COMPENSAZIONE DEI COSTI E DELLE PERDITE SOSTENUTI PER LA PREVENZIONE E L'ERADICAZIONE DI FITOPATIE O INFESTAZIONI PARASSITARIE CAUSATE ALLE PRODUZIONI VEGETALI DA ORGANISMI NOCIVI(L.R. 23 LUGLIO 2010, N. 6)	9.290,16
2013	16	U16400	SPESE PER IL RIPRISTINO DELLE OPERE PUBBLICHE DI BONIFICA DANNEGGIATE DA ECCEZIONALI AVVERSITA' ATMOSFERICHE E PER L'IMMEDIATO INTERVENTO (ART.4 COMMA 3 L.25/5/70, N.364; ARTT.66 E 70 DEL D.P.R. 24/7/77, N.616; ART.26, LETT.E), L.R. 2 AGOSTO 1984, N.42).	28.648,79
2013	16	U18091	CONTRIBUTI PER L'ORGANIZZAZIONE DELLA DOMANDA DI RICERCA E PER LA QUALIFICAZIONE DELLE STRUTTURE ORGANIZZATIVE DEGLI ENTI ORGANIZZATORI DELLA DOMANDA DI RICERCA (ART. 4, LETT. A) E B), L.R. 11 AGOSTO 1998, N.28).	100.000,00
2013	16	U18093	CONTRIBUTI A IMPRESE PER STUDI, RICERCHE E SPERIMENTAZIONI NONCHE' PER LA DIVULGAZIONE DEI RISULTATI E LA PREDISPOSIZIONE DI PROGETTI DA SOTTOPORRE ALLA U.E. (ART. 7, LETT. A), B) E C), L.R. 11 AGOSTO 1998, N.28).	709.832,76
2013	16	U18103	CONTRIBUTI A IMPRESE PER LE ATTIVITA' DI ASSISTENZA TECNICA DI LIVELLO REGIONALE E INTERPROVINCIALE, IVI COMPRESI LE ATTIVITA' DI SUPPORTO E DI COORDINAMENTO (ART. 11, COMMA 1, L.R. 11 AGOSTO 1998, N.28).	15.000,00
2013	16	U18132	CONTRIBUTI A ENTI DELLE AMMINISTRAZIONI LOCALI PER STUDI, RICERCHE E SPERIMENTAZIONI NONCHE' PER LA DIVULGAZIONE DEI RISULTATI E LA PREDISPOSIZIONE DI PROGETTI DA SOTTOPORRE ALLA U.E. (ART. 7 LETT. A), B) E C), L.R. 11 AGOSTO 1998, N.28)	56.680,10
2013	16	U18134	CONTRIBUTI A ISTITUZIONI SOCIALI PRIVATE PER STUDI, RICERCHE E SPERIMENTAZIONI NONCHE' PER LA DIVULGAZIONE DEI RISULTATI E LA PREDISPOSIZIONE DI PROGETTI DA SOTTOPORRE ALLA U.E. (ART. 7, LETT. A), B) E C), L.R. 11 AGOSTO 1998, N.28)	12.738,93
2013	16	U78080	ASSEGNAZIONI ALLE PROVINCE PER INTERVENTI NEL SETTORE DELLA CACCIA - SPESE DI INVESTIMENTO (L.R. 15 FEBBRAIO 1994, N.8 EL.R. 16 FEBBRAIO 2000, N.6).	50.626,01
2013	16	U78424	CONTRIBUTI A IMPRESE SINGOLE E ASSOCIATE PER LA REALIZZAZIONE DELL'ASSE 1: ADEGUAMENTO DELLA FLOTTA DA PESCA COMUNITARIA - PROGRAMMA OPERATIVO FEP 2007/2013 ASSE 1(REG.(CE)1198/2006; DECISIONE (CE)C(2007)6792) - MEZZI UE	9.110,20
2013	16	U78426	CONTRIBUTI A IMPRESE SINGOLE E ASSOCIATE PER LA REALIZZAZIONE DELL'ASSE 1: ADEGUAMENTO DELLA FLOTTA DA PESCA COMUNITARIA - PROGRAMMA OPERATIVO FEP 2007/2013 ASSE 1(REG.(CE)1198/2006; DECISIONE (CE)C(2007)6792; L. 16 APRILE 1987, N.183) - MEZZI STATALI	7.288,16
2013	16	U78428	CONTRIBUTI A IMPRESE SINGOLE E ASSOCIATE PER LA REALIZZAZIONE DELL'ASSE 1: ADEGUAMENTO DELLA FLOTTA DA PESCA COMUNITARIA - PROGRAMMA OPERATIVO FEP 2007/2013 ASSE 1 REG.(CE)1198/2006;DECISIONE(CE)C(2007)6792) - QUOTA REGIONALE	1.822,04
2013	17	U21073	SPESE PER RAPPRESENTANZA, ORGANIZZAZIONE EVENTI, PUBBLICITA' E SERVIZI PER TRASFERTE PER ATTIVITA' RELATIVE AL PIANO ENERGETICO REGIONALE (ART. 2, COMMA 1, LETT. A) E ART. 8, L.R. 23 DICEMBRE 2004, N.28; AZIONE 8.4 P.T.A. 2011/2013)	60.000,00
2013	17	U21088	CONTRIBUTI AGLI ENTI DELLE AMMINISTRAZIONI LOCALI, PER LA REALIZZAZIONE DI SISTEMI TECNOLOGICI PER IL MIGLIORAMENTO DEL RENDIMENTO ENERGETICO NONCHE' PER LA REALIZZAZIONE DI IMPIANTI CHE UTILIZZANO FONTI RINNOVABILI O ASSIMILATE DI ENERGIA PRESSO GLI EDIFICI PUBBLICI (ART. 2, COMMA 2, LETT. A) L.R. 23 DICEMBRE 2004, N.26)	888.556,15

Elenco residui passivi per anno di formazione, missione e capitolo

Esercizio	Missione	Capitolo	Descrizione capitolo	Residui passivi al 31.12.2015
2013	17	U21104	CONTRIBUTI A ENTI DELLE AMMINISTRAZIONI LOCALI PER LA QUALIFICAZIONE ENERGETICA DELL'EDILIZIA E DEL PATRIMONIO PUBBLICO ART. 2, COMMA 2, LETT. A) L.R. 23 DICEMBRE 2004, N.26 E AZIONE 4.1 P.T.A. 2011/2013 )	856.086,00
2013	17	U23634	CONTRIBUTI A ENTI DELLE AMMINISTRAZIONI LOCALI PER LA REALIZZAZIONE DI INTERVENTI E PROGETTI PILOTA PER LA QUALIFICAZIONE ENERGETICO-AMBIENTALE E LO SVILUPPO SOSTENIBILE - ASSE 3 - PROGRAMMA OPERATIVO 2007-2013 - CONTRIBUTO CE SUL FESR (REG. CE 1083 DEL 11 LUGLIO 2006; DEC. C(2007) 3875 DEL 7 AGOSTO 2007)	4.320,50
2013	17	U23636	CONTRIBUTI A IMPRESE PER LA REALIZZAZIONE DI INTERVENTI PER LA QUALIFICAZIONE ENERGETICO-AMBIENTALE E LO SVILUPPO SOSTENIBILE - ASSE 3 - PROGRAMMA OPERATIVO 2007-2013 - CONTRIBUTO CE SUL FESR (REG. CE 1083 DEL 11 LUGLIO 2006; DEC. C(2007) 3875 DEL 7 AGOSTO 2007)	14.429,42
2013	17	U23650	CONTRIBUTI A ENTI DELLE AMMINISTRAZIONI LOCALI PER LA REALIZZAZIONE DI INTERVENTI E PROGETTI PILOTA PER LA QUALIFICAZIONE ENERGETICO-AMBIENTALE E LO SVILUPPO SOSTENIBILE - ASSE 3 - PROGRAMMA OPERATIVO 2007-2013 - (L. 16 APRILE 1987, N.183;DELIBERA CIPE 15 GIUGNO 2007, N.36; DEC. C(2007) 3875 DEL 7 AGOSTO 2007) - MEZZI STATALI	7.379,50
2013	17	U23652	CONTRIBUTI A IMPRESE PER LA REALIZZAZIONE DI INTERVENTI PER LA QUALIFICAZIONE ENERGETICO-AMBIENTALE E LO SVILUPPO SOSTENIBILE - ASSE 3 - PROGRAMMA OPERATIVO 2007-2013 - (L. 16 APRILE 1987, N.183; DELIBERA CIPE 15 GIUGNO 2007, N.36; DEC. C(2007) 3875 DEL 7 AGOSTO 2007) - MEZZI STATALI	24.645,86
2013	19	U02746	CONTRIBUTI A ISTITUZIONI SOCIALI PER INTERVENTI DI COOPERAZIONE INTERNAZIONALE CON I PAESI IN VIA DI SVILUPPO E COLLABORAZIONE ISTITUZIONALE CON I PAESI IN VIA DI SVILUPPO E IN VIA DI TRANSIZIONE (ART. 5, COMMA 1, LETT. A) E ART. 6, COMMA 2 LETT. B) L.R. 24 GIUGNO 2002, N.12)	0,40
2013	19	U02750	SPESE PER INTERVENTI DI COOPERAZIONE INTERNAZIONALE CON I PAESI IN VIA DI SVILUPPO E COLLABORAZIONE ISTITUZIONALE CON I PAESI IN VIA DI SVILUPPO E IN VIA DI TRANSIZIONE (ART.5, COMMA 1, LETT. A) E ART.6, L.R. 24 GIUGNO 2002, N.12).	8.895,58
2013	19	U02756	SPESE PER INIZIATIVE DI EDUCAZIONE ALLO SVILUPPO, CULTURALI, DI RICERCA E DI SENSIBILIZZAZIONE AI PRINCIPI DELLA PACE E DELL'INTERCULTURALITA' (ART.5, COMMA 1, LETT.C) E ART.8, L.R.24 GIUGNO 2002, N.12).	102.712,50
2013	19	U02760	SPESE PER L'ORGANIZZAZIONE E GLI STRUMENTI DI SUPPORTO PER LA COLLABORAZIONE CON ENTI TERRITORIALI INTERNI AD ALTRO STATO (ART. 5, COMMA 2 LETT. B) DELLA L.R. 24 MARZO 2004, N.6)	110.000,00
2013	19	U02770	SPESE PER L'ATTUAZIONE DEL PROGRAMMA COOPERAZIONE DECENTRATA "SEENET - UNA RETE DI COOPERAZIONE TRANSLOCALE TRA ITALIA E SUD-EST EUROPA" - (CONVENZIONE MAE/REGIONE TOSCANA DEL 5 MAGGIO 2009; CONVENZIONE REGIONE TOSCANA/EMILIA-ROMAGNA DEL 19 FEBBRAIO 2010).	3.175,92
2013	20	U86995	REISCRIZIONE DI RESIDUI PASSIVI PERENTI AGLI EFFETTI AMMINISTRATIVI RECLAMATI DAI CREDITORI. SPESE IN CONTO CAPITALE - SPESE OBBLIGATORIE.	843.919,54
2013	99	U91120	VERSAMENTO DI SOMME ACCREDITATE ERRONEAMENTE.	50,00
2013	99	U91160	RESTITUZIONE DI DEPOSITI CAUZIONALI PASSIVI.	524.856,26
2013	99	U91322	RESTITUZIONE ALLO STATO DELL'ANTICIPAZIONE MENSILE DESTINATA AL FINANZIAMENTO DELLA SPESA SANITARIA (ART. 2, COMMA 68, LEGGE 23 DICEMBRE 2009, N.191; ART. 15, COMMA 24, DECRETO LEGGE 6 LUGLIO 2012, N. 95).	210.365.055,00
2014	1	U02620	TRASFERIMENTO AI COMUNI PER SPESE ELETTORALI DELLA REGIONE (ART. 17, L.23/4/76, N.136, L.R. 23 LUGLIO 2014, N.21) - SPESE OBBLIGATORIE	286.942,98
2014	1	U02622	SPESE PER L'ACQUISTO DI SERVIZI NELL'AMBITO DI CONSULTAZIONI ELETTORALI E REFERENDARIE - SPESE OBBLIGATORIE	5.625,57
2014	1	U02850	SPESE LEGALI E PERITALI - SPESE OBBLIGATORIE.	91,22
2014	1	U03423	SPESE DI ASSISTENZA TECNICA PER SUPPORTARE LA GESTIONE, LA SORVEGLIANZA E LA VALUTAZIONE DEL PROGRAMMA ATTUATIVO DEL DOCUMENTO UNICO DI PROGRAMMAZIONE (DUP); QUOTA DEL FONDO PER LO SVILUPPO E LA COESIONE - FSC (EX FAS) 2007-2013 (DEL. CIPE N.1 DEL 2011) - RISORSE STATALI	18.958,04
2014	1	U03902	SPESE PER SERVIZI INFORMATICI E DI TELECOMUNICAZIONI (L.R. 24 MAGGIO 2004, N.11).	4.475,52
2014	1	U03905	ACQUISTO DI HARDWARE A SUPPORTO DEL SISTEMA INFORMATIVO-INFORMATICO E DI TELECOMUNICAZIONE REGIONALE(L.R. 24 MAGGIO 2004, N.11).	60.787,72
2014	1	U03910	SPESE PER SERVIZI DI SVILUPPO E MANUTENZIONE EVOLUTIVA DEL SISTEMA INFORMATICO E DI TELECOMUNICAZIONE REGIONALE (L.R. 24 MAGGIO 2004, N.11).	176.412,00
2014	1	U03913	SPESE PER ORGANIZZAZIONE EVENTI E PUBBLICITA' NELL'AMBITO DELLA COMUNICAZIONE PUBBLICA, DEI SISTEMI INFORMATIVI E DELLA PARTECIPAZIONE (ART. 10, L.R. 20 OTTOBRE 1992, N.39; ART. 13, L.R. 24 MAGGIO 2004, N.11 E L.R. 9 FEBBRAIO 2010, N.3).	72,83
2014	1	U03920	SPESE PER PRESTAZIONI PROFESSIONALI E SPECIALISTICHE NELL'AMBITO DELL'ATTIVITA' INFORMATICA E STATISTICA (L.R. 24 MAGGIO 2004, N.11)	50.183,00
2014	1	U04020	INTERVENTI VOLTI A FAVORIRE LA MOBILITA' AZIENDALE	1.097,00
2014	1	U04075	SPESE PER IL PERSONALE COMANDATO - SPESE OBBLIGATORIE.	1.722.306,57
2014	1	U04076	RIMBORSI PER SPESE DI PERSONALE NELL'AMBITO DI ACCORDI DI COLLABORAZIONE ISTITUZIONALE AI SENSI DELL'ARTICOLO 15 DELLA LEGGE 7 AGOSTO 1990, N. 241	6.000,00
2014	1	U04200	SPESE PER L'ACQUISTO DI SERVIZI PER FORMAZIONE E ADDESTRAMENTO DEL PERSONALE REGIONALE	59.187,53
2014	1	U04220	INTERVENTI ASSISTENZIALI A FAVORE DEL PERSONALE REGIONALE.	40.354,47
2014	1	U04242	SPESE PER L'ACQUISTO DI BENI PER L'ORGANIZZAZIONE E LA GESTIONE DELLE AZIONI PER LA SICUREZZA E LA SALUTE DEI LAVORATORI REGIONALI (D.LGS. 9 APRILE 2008, N.81) - SPESE OBBLIGATORIE	2.544,74
2014	1	U04265	SPESE PER AZIONI FINALIZZATE ALLA PROMOZIONE DELLA SALUTE DEI LAVORATORI (ART. 2 BIS, COMMA 3, LETT. B), L.R. 26 NOVEMBRE 2001, N.43)	4.084,46
2014	1	U04280	FITTI PASSIVI - SPESE OBBLIGATORIE.	341,35
2014	1	U04298	SPESE PER ALTRE ASSICURAZIONI - SPESE OBBLIGATORIE.	7.881,46
2014	1	U04300	SPESE PER ASSICURAZIONI CONTRO I DANNI - SPESE OBBLIGATORIE.	35.188,93
2014	1	U04340	SPESE PER L'ACQUISTO DI BENI DI CONSUMO PER IL FUNZIONAMENTO DELL'ENTE.	271,38
2014	1	U04350	MANUTENZIONE ORDINARIA SUL PATRIMONIO DISPONIBILE E INDISPONIBILE (L.R. 25 FEBBRAIO 2000, N.10).	34.701,77
2014	1	U04352	MANUTENZIONE ORDINARIA SU IMMOBILI ASSUNTI IN LOCAZIONE.	10.000,00
2014	1	U04355	SPESE PER GLI IMPIANTI DI COMUNICAZIONE E TRASMISSIONE DELLE INFORMAZIONI.	329,88
2014	1	U04360	SPESE PER UTENZE E CANONI - SPESE OBBLIGATORIE	552.509,83
2014	1	U04365	SPESE CONDOMINIALI, ONERI ACCESSORI A CONTRATTI PASSIVI DI LOCAZIONE, ONERI DI PARTECIPAZIONE A CONSORZI E COMUNIONI. SPESE OBBLIGATORIE	48.836,22
2014	1	U04367	SPESE PER ONERI RELATIVI AL CANONE DI GODIMENTO E DI EROGAZIONE DI SERVIZI RIFERITI A EDIFICIO SEDE DI UFFICI REGIONALI.	60.326,71
2014	1	U04380	SPESE PER SERVIZI POSTALI, SPEDIZIONI E ALTRI SERVIZI AMMINISTRATIVI - SPESE OBBLIGATORIE	209.661,60
2014	1	U04382	SPESE PER L'UTILIZZO DI BENI DI TERZI PER IL FUNZIONAMENTO DELL'ENTE	18.643,55

Elenco residui passivi per anno di formazione, missione e capitolo

Esercizio	Missione	Capitolo	Descrizione capitolo	Residui passivi al 31.12.2015
2014	1	U04430	SPESE PER L'ATTIVITA' DI COMUNICAZIONE DELLA REGIONE EMILIA-ROMAGNA E PER IL SOSTEGNO DEL SISTEMA DELL'INFORMAZIONE (ARTT.5, COMMA 1, 7, 10, 11, 13 L.R. 20 OTTOBRE 1992, N.39).	93.906,95
2014	1	U04440	SPESE PER L'ACQUISTO DI GIORNALI, RIVISTE E PUBBLICAZIONI.	7.454,53
2014	1	U05040	SPESE PER NOLEGGIO DI MEZZI DI TRASPORTO CON E SENZA CONDUCENTE	2.500,24
2014	1	U05042	SPESE PER LA MANUTENZIONE ORDINARIA E RIPARAZIONI DI BENI MOBILI, IMPIANTI E AREE VERDI	6.319,40
2014	1	U05060	IMPOSTE E TASSE A CARICO DELLA REGIONE - SPESE OBBLIGATORIE.	60,00
2014	1	U05650	RESTITUZIONI E RIMBORSI VARI AD AMMINISTRAZIONI CENTRALI - SPESE OBBLIGATORIE.	2.096,00
2014	1	U10050	SPESE PER IL FUNZIONAMENTO - COMPRESI I GETTONI DI PRESENZA ED I COMPENSI AI COMPONENTI, LE INDENNITA' DI MISSIONE ED IL RIMBORSO SPESE DI TRASPORTO AI MEMBRI ESTRANEI ALLA REGIONE DI CONSIGLI, COMMISSIONI E COMITATI - SPESE OBBLIGATORIE.	3.764,21
2014	3	U02701	CONTRIBUTI A PUBBLICHE AMMINISTRAZIONI PER SPESE DI INVESTIMENTO RIVOLTE ALLA REALIZZAZIONE DI INTERVENTI DI RILIEVO REGIONALE NEL CAMPO DELLA SICUREZZA ( ART. 6, L.R. 4 DICEMBRE 2003, N. 24).	216.538,58
2014	3	U02775	CONTRIBUTI A ENTI LOCALI PER INVESTIMENTI RELATIVI ALL'ISTITUZIONE DEI CORPI DI POLIZIA LOCALE (ART. 15, COMMA 1, LETT. A), L.R. 4 DICEMBRE 2003, N.24)	80.500,00
2014	3	U02800	CONTRIBUTI A ENTI DELLE AMMINISTRAZIONI LOCALI A FRONTE DI SPESE DI INVESTIMENTO, PER LA REALIZZAZIONE DI PROGETTI VOLTI ALLA PREVENZIONE DEL CRIMINE ORGANIZZATO E MAFIOSO E ALLA PROMOZIONE DELLA CULTURA DELLA LEGALITA' E DELLA CITTADINANZA RESPONSABILE (ART. 3, L.R. 9 MAGGIO 2011, N.3)	17.000,00
2014	3	U02802	CONTRIBUTI A ENTI LOCALI PER INTERVENTI DI RESTAURO E RISANAMENTO CONSERVATIVO, RISTRUTTURAZIONE EDILIZIA, RIPRISTINO TIPOLOGICO E ARREDO DI BENI IMMOBILI SEQUESTRA TI E CONFISCATI ALLA CRIMINALITA' ORGANIZZATA E MAFIOSA (ART. 10, COMMA 1, LETT. B), L.R. 9 MAGGIO 2011, N.3)	42.000,00
2014	5	U30634	CONTRIBUTI IN CONTO CAPITALE A ENTI DELLE AMMINISTRAZIONI LOCALI PER LA REALIZZAZIONE DI INTERVENTI DI MIGLIORAMENTO DELLE FUNZIONI URBANE E MOBILITA' ATTRAVERSO LA MANUTENZIONE, IL RISANAMENTO DI SPAZI URBANI, STRADE, PIAZZE, EDIFICI DI INTERESSE STORICO O ARCHITETTONICO PREVISTI NEL DOCUMENTO UNICO DI PROGRAMMAZIONE (DUP).	439.161,02
2014	5	U30636	CONTRIBUTI IN CONTO CAPITALE A ENTI DELLE AMMINISTRAZIONI LOCALI PER LA REALIZZAZIONE DI INTERVENTI DI DEMOLIZIONE E RIPRISTINO DI OPERE INCONGRUE PREVISTI NEL DOCUMENTO UNICO DI PROGRAMMAZIONE (DUP).	120.000,00
2014	5	U70541	CONTRIBUTI SPECIALI IN CONTO CAPITALE ALL'IBACN PER PROGETTI NEL SETTORE DEI BENI ARTISTICI, CULTURALI E NATURALI. (ART. 2 E ART. 10, COMMA 2, L.R. 10 APRILE 1995, N.29)	283.000,00
2014	5	U70551	SPESE PER LA REALIZZAZIONE DI MANIFESTAZIONI ED INIZIATIVE CULTURALI NELL'AMBITO DELLE FINALITA' DI CUI ALL'ART. 1 E DEGLI OBIETTIVI INDIVIDUATI NEL PROGRAMMA TRIENNALE DEGLI INTERVENTI DI CUI ALL'ART. 3 DELLA L.R. 37/94 (ART.7 DELLA L.R. 22 AGOSTO 1994, N.37).	329.694,53
2014	5	U70564	CONTRIBUTI AD ISTITUZIONI ED ASSOCIAZIONI CULTURALI PRIVATE SENZA FINI DI LUCRO PER IL SOSTEGNO A PROGRAMMI DI STUDIO, RICERCA, DIVULGAZIONE NEL CAMPO DELLA CULTURA UMANISTICA, SCIENTIFICA ED ARTISTICA NONCHE' A PROGETTI PRESENTATI IN CONFORMITA' DEGLI INDIRIZZI DEL PROGRAMMA TRIENNALE DI CUI ALL'ART. 3 DELLA L.R. 37/94 (ART. 5 E 6, DELLA L.R. 22 AGOSTO 1994, N.37)	15.000,00
2014	5	U70678	FONDO UNICO REGIONALE PER LE ATTIVITA' NEL SETTORE DELLO SPETTACOLO: CONTRIBUTI AGLI ENTI LOCALI E AD ALTRI ENTI DELLE AMMINISTRAZIONI LOCALI PER INVESTIMENTI (ART. 4, COMMA 2 L.R. 5 LUGLIO 1999, N.13).	57.000,00
2014	5	U70715	CONTRIBUTI IN CONTO CAPITALE A ENTI DELLE AMMINISTRAZIONI LOCALI PER LA COSTRUZIONE, IL RECUPERO ED IL RESTAURO DI IMMOBILI DI PARTICOLARE VALORE STORICO E/O CULTURALE NONCHE' PER INTERVENTI DI MIGLIORAMENTO DELLA FRUIBILITA' DEGLI STESSI IMMOBILI E PER LA VALORIZZAZIONE DI COMPLESSI MONUMENTALI COMPRESA L'INNOVAZIONE TECNOLOGICA, L'ACQUISTO DI ARREDI, ATTREZZATURE E LA SISTEMAZIONE DI AREE ADIACENTI AI BENI STESSI PREVISTE NEL DOCUMENTO UNICO DI PROGRAMMAZIONE (DUP)	500.000,00
2014	5	U70718	CONTRIBUTI IN C/CAPITALE A ENTI DELLE AMMINISTRAZIONI LOCALI PER LA COSTRUZIONE, IL RECUPERO ED IL RESTAURO DI IMMOBILI DI PARTICOLARE VALORE STORICO E CULTURALE NONCHE' PER INTERVENTI DI MIGLIORAMENTO DELLA FRUIBILITA' DEGLI STESSI IMMOBILI E PER LA VALORIZZAZIONE DI COMPLESSI MONUMENTALI COMPRESA L'INNOVAZIONE TECNOLOGICA, L'ACQUISTO DI ATTREZZATURE E LA SISTEMAZIONE DI AREE ADIACENTI AI BENI STESSI - PROGETTI SPECIALI (ART. 1 COMMA 2, ART. 2, ART.3 COMMA 3, L.R. 1 DICEMBRE 1998, N.40).	248.187,84
2014	5	U70720	ASSEGNAZIONI ALL'IBACN DI CONTRIBUTI IN CONTO CAPITALE, IN MATERIA DI MUSEI E BIBLIOTECHE, PER LE ATTIVITA' DI CUI ALL'ART. 7, COMMA 5, LETT. A), B), C) ED E) E COMMA 6 (L.R. 24 MARZO 2000, N.18).	408.200,00
2014	5	U70787	ASSEGNAZIONE ALL'IB.A.C.N. DI CONTRIBUTI PER LE ATTIVITA' DI CUI ALL'ART. 7, COMMI 5 E 6 DELLA L.R. 24 MARZO 2000, N.18.	20.093,30
2014	6	U71570	CONTRIBUTI A EE.LL. PER LA PROMOZIONE E LO SVILUPPO DEI SERVIZI E ATTIVITA' RIVOLTE AI GIOVANI (ART. 4, COMMA 1, LETT. A), L.R. 25 GIUGNO 1996, N.21 ABROGATA; ARTT. 35, COMMA 2, 40, COMMI 4 E 6, 44, COMMA 3, LETT. B), C) E D), 47, COMMI 5 E 7, L.R. 28 LUGLIO 2008, N.14).	27,00
2014	6	U78718	CONTRIBUTI A ENTI DELLE AMMINISTRAZIONI LOCALI PER ATTIVITA', INIZIATIVE SPERIMENTALI E MANIFESTAZIONI SPORTIVE DI PARTICOLARE VALENZA (ART. 2, COMMA 4, LETT. A) L.R. 25 FEBBRAIO 2000, N.13).	75.000,00
2014	7	U25525	CONTRIBUTI IN C/CAPITALE AD AMMINISTRAZIONI PUBBLICHE PER LA REALIZZAZIONE E LA RISTRUTTURAZIONE DI OPERE INERENTI L'ATTIVITA' TURISTICA (ART. 11, COMMA 2, L.R. 23 DICEMBRE 2002, N.40)	219.592,81
2014	7	U25528	CONTRIBUTI IN CONTO CAPITALE A ENTI LOCALI TERRITORIALI PER LA REALIZZAZIONE E LA RISTRUTTURAZIONE DI OPERE INERENTI L'ATTIVITA' TURISTICA (ART.5, COMMA 1, LETT.A), ART.6, LETT. B) E ART. 7, COMMA 1 E 2, LETT.C) L.R. 11 GENNAIO 1993, N.3 COME MODIFICATA DALLE LL.RR. 18 GENNAIO 1995, N.4 E 27 GIUGNO 1997, N.19)	25.500,00
2014	7	U25540	CONTRIBUTI PER INTERVENTI DI LOTTA AGLI ADULTI ED ALLE LARVE DI CULICIDI (ART.2, COMMA 1, L.R. 13 GIUGNO 1991, N.15)	50.000,00
2014	7	U25545	CONTRIBUTI PER INTERVENTI VOLTI ALLA PREVENZIONE ED AL CONTENIMENTO DEL FENOMENO DI INFESTAZIONE DA CULICIDI (ART.2, COMMA 2, L.R. 13 GIUGNO 1991, N.15)	50.000,00
2014	7	U25569	SPESE PER LO SVILUPPO DI UN SISTEMA INFORMATIVO TURISTICO REGIONALE (ART. 2, COMMA 1, LETT. D) L.R. 4 MARZO 1998, N.7)	3.274,22
2014	7	U25572	CONTRIBUTI IN CONTO CAPITALE PER INTERVENTI RELATIVI A SISTEMAZIONE, REVISIONE, INNOVAZIONE, AMMODERNAMENTO ED AL MIGLIORAMENTO DEI LIVELLI DI SICUREZZA DI PISTE DA SCI E IMPIANTI A FUNE (ART. 8, L.R. 1 AGOSTO 2002, N.17)	33.500,00
2014	7	U25792	CONTRIBUTO ANNUALE PER LA QUALIFICAZIONE, L'ACQUISIZIONE DI BENI ED ATTREZZATURE E LA MANUTENZIONE STRAORDINARIA DELL' AREA INVERNALE "CORNO ALLE SCALE" (ART. 9, L.R. 23 LUGLIO 2010, N.7)	15.101,01



Elenco residui passivi per anno di formazione, missione e capitolo

Esercizio	Missione	Capitolo	Descrizione capitolo	Residui passivi al 31.12.2015
2014	8	U31108	SPESE PER LO SVOLGIMENTO DI ATTIVITA' FUNZIONALI ALLA PROMOZIONE E ALLO SVILUPPO DI PROGRAMMI DI RIQUALIFICAZIONE URBANA (ART. 7 COMMA 3 L.R. 3 LUGLIO 1998, N.19).	9.430,19
2014	8	U31110	CONTRIBUTI IN CONTO CAPITALE PER LA REALIZZAZIONE DEGLI INTERVENTI RICOMPRESI NEI PROGRAMMI DI RIQUALIFICAZIONE URBANA (ART. 8 COMMA 1-BIS, COMMA 2 LETT.B) E COMMI 3 E 4 DELLA L.R. 3 LUGLIO 1998, N.19).	343.858,85
2014	8	U32020	CONTRIBUTI IN CONTO CAPITALE A EELL PER LA REALIZZAZIONE DEGLI INTERVENTI NEL SETTORE DELLE POLITICHE ABITATIVE PER LO SVILUPPO DEL PATRIMONIO ERP DEGLI ENTI. (ARTT. 8 E 11, L.R. 8 AGOSTO 2001, N.24)	27.875,78
2014	8	U32097	CONTRIBUTI IN CONTO CAPITALE AI COMUNI PER LA REALIZZAZIONE DEL PROGRAMMA INNOVATIVO IN AMBITO URBANO DENOMINATO "CONTRATTI DI QUARTIERE II" (LEGGE 8 FEBBRAIO 2001, N.21, D.M. DELLE INFRASTRUTTURE E TRASPORTI 27 DICEMBRE 2001, D.M. DELLE INFRASTRUTTURE E TRASPORTI 30 DICEMBRE 2002). QUOTA DI FINANZIAMENTO REGIONALE.	646.748,69
2014	9	U02112	SPESE PER IL PIANO TERRITORIALE PAESAGGISTICO REGIONALE (ART.40 QUATER, L.R. 24 MARZO 2000, N.20)	7.850,00
2014	9	U02114	SPESE PER SVILUPPO E PROMOZIONE DELLA PIANIFICAZIONE URBANISTICA (L.R. 24 MARZO 2000, N.20)	13.149,80
2014	9	U03455	FONDO REGIONALE PER LA MONTAGNA. TRASFERIMENTI ALLE COMUNITA' MONTANE E AD ALTRE FORME ASSOCIATIVE DI COMUNI MONTANI PER IL FINANZIAMENTO DI INTERVENTI PER LO SVILUPPO DELLE ZONE MONTANE (ART.11, COMMA 1, LETT.A), ABROGATO; ART. 1, COMMA 5 BIS E ART. 8, COMMA 2, LETT. B) E COMMA 3, L.R. 20 GENNAIO 2004, N.2)	95.882,72
2014	9	U03843	SPESE PER LA STAMPA DI MATERIALE CARTOGRAFICO GEOTEMATICO E DEI SUOLI DESTINATO ALLA VENDITA (RILEVANTE AI FINI IVA).	6.142,70
2014	9	U03845	SPESE PER LA RIPRODUZIONE DI MATERIALE CARTOGRAFICO DESTINATO ALLA VENDITA (SERVIZIO RILEVANTE AGLI EFFETTI DELL'IVA).	60.353,19
2014	9	U03850	SPESE PER L'ACQUISTO DI STRUMENTI E APPARECCHI DI MISURAZIONE PER LA FORMAZIONE DI UNA CARTOGRAFIA TEMATICA REGIONALE GEOLOGICA, PEDOLOGICA, PERICOLOSITA' E DEI RISCHI GEONATURALI (L.R. 19 APRILE 1975, N.24).	577,87
2014	9	U03854	SPESE PER PRESTAZIONI PROFESSIONALI E SPECIALISTICHE PER LA FORMAZIONE DI UNA CARTOGRAFIA TEMATICA REGIONALE GEOLOGICA, PEDOLOGICA, PERICOLOSITA' E DEI RISCHI GEONATURALI (L.R. 19 APRILE 1975, N.24).	52.054,57
2014	9	U03861	SPESE PER LA FORMAZIONE DI UNA CARTOGRAFIA TEMATICA REGIONALE GEOLOGICA, PEDOLOGICA, PERICOLOSITA' E DEI RISCHI GEONATUR ALI ATTRAVERSO L'ACQUISTO DI HARDWARE (L.R. 19 APRILE 1975, N.24)	976,00
2014	9	U36195	SPESE PER LA MANUTENZIONE DELLE RETI DI MONITORAGGIO IDRO-METEO-PLUVIOMETRICA DELL'EMILIA ROMAGNA (ART. 30, L.R. 14 APRILE 2004, N.7)	94.108,88
2014	9	U36197	SPESE PER ASSISTENZA E MANUTENZIONE ORDINARIA DI HARDWARE E SOFTWARE FINALIZZATE AL MONITORAGGIO E ALLA CONTABILITA' DEI LAVORI PUBBLICI (ART. 7, D.LGS. 12 APRILE 2006, N. 163)	5.966,81
2014	9	U36710	SPESE PER ATTIVITA' DI GESTIONE E MANUTENZIONE DEL SISTEMA INFORMATIVO AMBIENTALE NEI CAMPI DELLE DIVERSE MATRICI AMBIENTALI (ART. 99, L.R. 21 APRILE 1999, N.3)	79.695,30
2014	9	U37030	CONTRIBUTO ANNUALE DI FUNZIONAMENTO DELL'ARPA PER L'ESPLETAMENTO DELLE ATTIVITA' ORDINARIE (ART.21 COMMA 1, LETT B) L.R. 19 APRILE 1995, N.44).	500.000,00
2014	9	U37076	INTERVENTI PER L'ATTUAZIONE DEL PIANO DI AZIONE AMBIENTALE PER UNO SVILUPPO SOSTENIBILE: CONTRIBUTI A ENTI LOCALI PER INTERVENTI DI RIDUZIONE DEI RIFIUTI (ARTT. 70, 74, 81 E 84 D.LGS. 31 MARZO 1998, N.112 E ART. 99 L.R. 21 APRILE 1999, N.3) - MEZZI STATALI	19.818,11
2014	9	U37374	FINANZIAMENTI A FAVORE DEI SOGGETTI PUBBLICI ATTUATORI DI INTERVENTI DI MESSA IN SICUREZZA, BONIFICA E RIPRISTINO AMBIENTALE DELLE AREE PUBBLICHE O SOGGETTE AD USO PUBBLICO (ART.196, COMMA 1, LETT.C), D.LGS. 152 DEL 3 APRILE 2006).	1.776.197,67
2014	9	U37408	INTERVENTI PER L'ATTUAZIONE DEL PIANO DI AZIONE AMBIENTALE PER UN FUTURO SOSTENIBILE: CONTRIBUTI A EELL PER LA REALIZZAZIONE DI OPERE ED INTERVENTI DI PREVENZIONE E RISANAMENTO AMBIENTALE - PROGETTI REGIONALI (ART. 99, L.R. 21 APRILE 1999, N.3)	276.185,00
2014	9	U37417	INTERVENTI PER L'ATTUAZIONE DEL PIANO DI AZIONE AMBIENTALE PER UN FUTURO SOSTENIBILE: CONTRIBUTI AGLI ENTI LOCALI PER LA RIMOZIONE DI AMIANTO DA EDIFICI DI PROPRIETA' A FRUIZIONE PUBBLICA (ART. 99 E 99BIS, L.R. 21 APRILE 1999, N.3 E ARTT. 70, 74, 81 E 84, D.LGS 31 MARZO 1998, N.112) - MEZZI STATALI	632.651,96
2014	9	U37436	INTERVENTI PER ATTUAZIONE DEL PIANO DI AZIONE AMBIENTALE PER UN FUTURO SOSTENIBILE: CONTRIBUTI AGLI ENTI LOCALI PER INTERVENTI INFRASTRUTTURALI, PER IL MIGLIORAMENTO DELLA QUALITA' DELL'ARIA (ARTT. 99 E 99 BIS, L.R 21 APRILE 1999, N.3 E ARTT. 70, 74, 81 E 84, D.LGS. 31 MARZO 1998, N.112)	2.940.492,56
2014	9	U38027	SPESE PER ACQUISTO IMMOBILI E PER INTERVENTI IN CONTO CAPITALE FINALIZZATI AL RECUPERO ED ALLA VALORIZZAZIONE DELLE RISORSE AMBIENTALI ED ALLO SVILUPPO SOCIO-ECONOMICO DEL COMPARTO DELLE VALLI DI COMACCHIO E DELLE AREE FUNZIONALMENTE CONNESSE, PRESENTI ALL'INTERNO DEL DELTA DEL PO. (ART. 13, L.R. 2 LUGLIO 1988, N. 27; ART.13, COMMA 3, LETT. A) E B) E ART. 61, COMMA 1, LETT. A) E C), L.R. 17 FEBBRAIO 2005, N.6)	800.568,76
2014	9	U38090	CONTRIBUTI PER SPESE D'INVESTIMENTO FINALIZZATE AL RECUPERO ED ALLA VALORIZZAZIONE DELLE RISORSE AMBIENTALI (ART.35, COMMI 2 E 4, L.R. 2 APRILE 1988, N.11 ABROGATA; ART.13, COMMA 3, LETT. A) E ART.61, COMMA 1, LETT. C), L.R. 17 FEBBRAIO 2005, N.6).	298.034,76
2014	9	U38211	SPESE PER L'ATTUAZIONE DEL PROGETTO "LIFE RII - RIQUALIFICAZIONE INTEGRATA IDRAULICO-AMBIENTALE DEI RII APPARTENENTI ALLA FASCIA PEDEMONTANA DELL'EMILIA-ROMAGNA", NELL'AMBITO DEL PROGRAMMA COMUNITARIO LIFE PLUS ENVIRONMENT POLITY AND GOVERNANCE (REG.(CE) 614/2007; CONVENZIONE N. LIFE11 ENV/IT/243 DEL 26 SETTEMBRE 2012) - QUOTA U.E.	18.846,01
2014	9	U39050	OPERE DI CONSOLIDAMENTO E INTERVENTI DI SISTEMAZIONE VERSANTI (L. 9 LUGLIO 1908, N.445 E L. 18 MAGGIO 1989, N.183 ABROGATA; ARTT. 53 E 56 COMMA 1 LETT. E) E COMMA 2, D.LGS. 3 APRILE 2006, N.152).	95.716,33
2014	9	U39187	SPESE PER ACQUISIZIONE DI BENI PER IL SERVIZIO DI PIENA NEI CORSI D'ACQUA RICADENTI IN BACINI IDROGRAFICI DI COMPETENZA REGIONALE.(R.D. 25/7/1904 N.523).	152.573,06
2014	9	U39189	SPESE PER RILIEVI (TOPOGRAFICI, AERO-FOTOGRAFOMETRICI, BATIMETRICI E ARCHEOLOGICI, BONIFICHE BELLICHE E RILEVAMENTI TELEVISIVI CONDOTTE), INDAGINI (GEOGNOSTICHE, GEOFISICHE, PROVE DI LABORATORIO, ANALISI SEDIMENTI E FANGHI), MISURE DI PORTATA E DI TRASPORTO SOLIDO FINALIZZATI ALLA DIFESA DEL SUOLO E DELLA COSTA (L.R. 6 LUGLIO 1974, N.27)	78.000,67
2014	9	U39220	INTERVENTI DI SISTEMAZIONE IDROGRAFICA SUPERFICIALE E RELATIVA MANUTENZIONE (L.R. 6 LUGLIO 1974, N.27).	220,70
2014	9	U39320	SPESE PER L'ATTUAZIONE DI INTERVENTI URGENTI DI DIFESA DEL SUOLO (ART. 1, COMMA 2 LEGGE 3 AGOSTO 1998, N. 267; ART. 1, COMMA 5, LEGGE 11 DICEMBRE 2000, N.365; ART. 1, COMMA 432, LEGGE 23 DICEMBRE 2005, N.266) - MEZZI STATALI	168.469,66

Elenco residui passivi per anno di formazione, missione e capitolo

Esercizio	Missione	Capitolo	Descrizione capitolo	Residui passivi al 31.12.2015
2014	9	U39330	INTERVENTI URGENTI PER IL RIASSETTO TERRITORIALE DELLE AREE A RISCHIO IDROGEOLOGICO (LEGGE 3 AGOSTO 1998, N.267; ART.16, DELLA LEGGE 31 LUGLIO 2002, N.179) - MEZZI STATALI	1.449,99
2014	9	U39360	SPESE PER LA REALIZZAZIONE DI INTERVENTI E OPERE DI DIFESA DELLA COSTA(ART. 29, L.R. 28 LUGLIO 2004, N.17).	971,79
2014	9	U39402	SPESE IN CONTO CAPITALE PER L'ISTITUZIONE E LA REALIZZAZIONE DEL CATASTO DELLE ATTIVITA' ESTRATTIVE. (ART. 28, L.R. 18 LUGLIO 1991, N.17)	15.286,60
2014	9	U39455	SPESE PER LA REALIZZAZIONE DI INDAGINI GEOGNOSTICHE E RILIEVI DI TERRENO PER LA REDAZIONE DELLE PERIMETRAZIONI DEGLI ABITATI DA CONSOLIDARE E DA DELOCALIZZARE (ART. 25, L.R. 14 APRILE 2004, N.7)	29.949,17
2014	9	U39457	SPESE PER L'AVVIAMENTO DEL CENSIMENTO DELLE AREE DEL DEMANIO IDRICO (ART. 22, L.R. 14 APRILE 2004, N.7)	12.254,88
2014	9	U39500	SPESE PER INTERVENTI RIVOLTI ALLA RIDUZIONE DEL RISCHIO DI DISSESTO IDROGEOLOGICO, DISSESTO DELLA RETE IDROGRAFICA SUPERFICIALE, DI EROSIONE COSTIERA - SETTORI 1-2-4. BACINO FIUME PO. (DPCM 23 MARZO 1990; L.18 MAGGIO 1989, N. 183) - MEZZI STATALI.	50.000,00
2014	9	U39530	SPESE PER L'INDIVIDUAZIONE DEL PATRIMONIO GEOLOGICO E PER LA REALIZZAZIONE DELLE RELATIVE BANCHE DATI (L.R. 10 LUGLIO 2006, N.9)	20.000,00
2014	9	U39639	SPESE PER LA REALIZZAZIONE DI INTERVENTI URGENTI E PRIORITARI PER LA MITIGAZIONE DEL RISCHIO IDROGEOLOGICO NEI COMUNI NON RICOMPRESI NELLA O.P.C.M. N.3850/2010 (ART.2, COMMA 240, LEGGE 23 DICEMBRE 2009, N.191; ACCORDO COL. MINISTERO DELL' AMBIENTE E DELLA TUTELA DEL TERRITORIO E DEL MARE DEL 3 NOVEMBRE 2010) - MEZZI STATALI	529.204,64
2014	9	U39690	TRASFERIMENTO DI FONDI ALL'AGENZIA INTERREGIONALE DEL FIUME PO (A.I.P.O) PER SPESE DI FUNZIONAMENTO (ART. 4, COMMA 3, L.R. 22 NOVEMBRE 2001, N.42).	25.000,00
2014	10	U41250	SPESE PER ACQUISTO, MANUTENZIONE E RIPARAZIONE DI MEZZI EFFOSSORI E DI SERVIZIO E MANUTENZIONE ORDINARIA E STRAORDINARIA DEI PORTI, COMPRESO IL MANTENIMENTO DI IDONEI FONDALI (ART. 9, LETT. C) E D), L.R. 27 APRILE 1976, N.19 COME MODIFICATA DALLA L.R. 9 MARZO 1983, N.11)	14.716,91
2014	10	U41360	COSTRUZIONE, A TOTALE CARICO DELLA REGIONE, DI OPERE, IMPIANTI ED ATTREZZATURE NEI CINQUE PORTI REGIONALI (ART. 9, LETT. A), L.R. 27 APRILE 1976, N.19 COME MODIFICATO DALL'ART. 4, LETT.A), L.R. 9 MARZO 1983, N.11)	144.036,31
2014	10	U41366	TRASFERIMENTO DELLA QUOTA DI COMPETENZA ALLA REGIONE VENETO E ALLA CITTA' DI VENEZIA - PARTNER ITALIANI DEL PROGETTO RAILHUC (RAILWAY HUB CITIES AND TEN-T NETWORK) NELL'AMBITO DELL'OBBIETTIVO "COOPERAZIONE TERRITORIALE EUROPEA 2007-2013" - PROGRAMMA COMUNITARIO CENTRAL EUROPE (REGOLAMENTI (CE) 1080/2006 E 1083/2006; DEC C(2007)5817; CONTRATTO DEL 22 NOVEMBRE 2011) - QUOTA U.E.	84.289,66
2014	10	U41368	TRASFERIMENTO DELLA QUOTA DI COMPETENZA AI PARTNER STRANIERI DEL PROGETTO RAILHUC (RAILWAY HUB CITIES AND TEN-T NETWORK) NELL'AMBITO DELL'OBBIETTIVO "COOPERAZIONE TERRITORIALE EUROPEA 2007-2013" - PROGRAMMA COMUNITARIO CENTRAL EUROPE (REGOLAMENTI (CE) 1080/2006 E 1083/2006; DEC. C(2007)5817; CONTRATTO DEL 22 NOVEMBRE 2011) - QUOTA U.E.	241.073,60
2014	10	U43186	SPESE PER ALTRI SERVIZI PER IL SOSTEGNO DEL SISTEMA DEL TRASPORTO PUBBLICO REGIONALE E LOCALE, DELLA MOBILITA' URBANA E DELL'INTERMODALITA' (L.R. 2 OTTOBRE 1998, N.30)	17.820,66
2014	10	U43224	CONTRIBUTI IN CAPITALE PER INVESTIMENTI NEL SETTORE DEL TRASPORTO PUBBLICO LOCALE DA DESTINARE AGLI SCOPI DI CUI AL 4' COMMA DELL'ART.11 DELLA LEGGE 10 APRILE 1981 N.151 (LEGGE 12 LUGLIO 1991, N.202, ART. 18 TER; L.R. 1 DICEMBRE 1979, N.45 E SUCCESSIVE MODIFICHE - ABROGATA; ART. 46, L.R. 2 OTTOBRE 1998, N.30) - MEZZI STATALI.	40.229,54
2014	10	U43256	CONTRIBUTI PER INVESTIMENTI IN MEZZI PER IL TRASPORTO PUBBLICO REGIONALE E LOCALE. MUTUI CON ONERI DI AMMORTAMENTO A CARICO DELLO STATO (ART. 31, COMMA 2, LETTERA D), ART. 34, COMMA 1, LETTERA A), COMMA 6, LETTERE A), B) E C), L.R. 2 OTTOBRE 1998, N.30 E SUCCESSIVE MODIFICAZIONI; ART. 2, COMMA 5, L. 18 GIUGNO 1998, N.194; ART. 13, COMMA 2, L. 1 AGOSTO 2002, N.166; D.I. 5 MAGGIO 2003).	1.369.988,26
2014	10	U43258	CONTRIBUTI AGLI ESERCENTI IL TRASPORTO PUBBLICO PER INVESTIMENTI IN INFRASTRUTTURE, SISTEMI TECNOLOGICI E MEZZI DI TRASPORTO - MUTUI CON ONERI DI AMMORTAMENTO A CARICO DELLO STATO. (ART.31, COMMA 2, LETT. D); ART.34, COMMA 1, LETT. A) E COMMA 6, LETT. B) E C), L.R. 2 OTTOBRE 1998, N.30; ART.12, L.472/1999).	148.029,41
2014	10	U43270	CONTRIBUTI AGLI ENTI LOCALI PER INVESTIMENTI IN INFRASTRUTTURE, SISTEMI TECNOLOGICI E MEZZI DI TRASPORTO (ART. 31, COMMA 2, LETT. D), ART. 34, COMMA 1, LETT. A) E COMMA 6, LETT. A) L.R. 2 OTTOBRE 1998, N.30).	540.765,60
2014	10	U43282	CONTRIBUTI A ENTI DELLE AMMINISTRAZIONI LOCALI PER INVESTIMENTI IN INFRASTRUTTURE, SISTEMI TECNOLOGICI E MEZZI DI TRASPORTO PREVISTI NEL DOCUMENTO UNICO DI PROGRAMMAZIONE (DUP)	90.400,00
2014	10	U43284	CONTRIBUTI PER INTERVENTI DI AMMODERNAMENTO DEL TRASPORTO PUBBLICO LOCALE (ART. 1 DEL D.L. N. 16/2005 E DECRETO DIRETTORIALE DEL DIRETTORE GENERALE PER LE VALUTAZIONI AMBIENTALI DEL MINISTERO DELL'AMBIENTE E DELLA TUTELA DEL TERRITORIO E DEL MARE PROT. N. 735 DEL 19/12/2011) - MEZZI STATALI	1.527.935,43
2014	10	U43654	INTERVENTI DI MANUTENZIONE STRAORDINARIA E RINNOVO DEGLI IMPIANTI E DEL MATERIALE ROTABILE DI PROPRIETA' REGIONALE (ARTT. 32 BIS E 34, COMMA 4 E COMMA 6 LETT. C BIS), L.R. 2 OTTOBRE 1998, N.30)	2.275.000,00
2014	10	U43704	CONTRIBUTI ALLE IMPRESE LOGISTICHE, FERROVIARIE E ARMATRICI PER LA REALIZZAZIONE DI SERVIZI AGGIUNTIVI DI TRASPORTO FERROVIARIO E FLUVIOMARITTIMO DELLE MERCI (ARTT. 3.4 L.R. 30 GIUGNO 2014, N.10)	316.820,98
2014	10	U45177	FINANZIAMENTI A PROVINCE PER OPERE VOLTE ALLA SISTEMAZIONE DELLA VIABILITA' PROVINCIALE DI INTERESSE REGIONALE, RESESI NECESSARIE A SEGUITO DI EVENTI ECCEZIONALI O CALAMITOSI(ART. 167, COMMA 2, LETT. C), L.R. 21 APRILE 1999, N.3 E SUCCESSIVE MODIFICHE).	521.277,00
2014	10	U45186	CONTRIBUTI IN CONTO CAPITALE A ENTI DELLE AMMINISTRAZIONI LOCALI PER INTERVENTI DI MANUTENZIONE STRAORDINARIA, ADEGUAMENTO E PER LA REALIZZAZIONE DI NUOVE INFRASTRUTTURE STRADALI PREVISTI NEL DOCUMENTO UNICO DI PROGRAMMAZIONE (DUP)	826.644,88
2014	10	U46123	CONTRIBUTI IN C/CAPITALE A PROVINCE E COMUNI IN FORMA SINGOLA E ASSOCIATA PER L'ATTUAZIONE DEGLI INTERVENTI PREVISTI DAL "1° E 2° PROGRAMMA ANNUALE DI ATTUAZIONE DEL PIANO NAZIONALE DELLA SICUREZZA STRADALE (PNSS)" - (ART. 32, L. 17 MAGGIO 1999, N. 144; ART. 56, L. 23 DICEMBRE 1999, N. 488 E DECRETO INTERMINISTERIALE N. 792 DEL 28 SETTEMBRE 2009) - MEZZI STATALI.	11.217,02
2014	10	U46127	CONTRIBUTI A PROVINCE E COMUNI IN FORMA SINGOLA E ASSOCIATA PER L'ATTUAZIONE DEL "PIANO NAZIONALE DELLA SICUREZZA STRADALE (PNSS) - 4° E 5° PROGRAMMA" (ART. 1, COMMA 1035, L. 27 DICEMBRE 2006, N.296; D.M. 29 OTTOBRE 2010, N. 3130) - MEZZI STATALI	28.968,45

Elenco residui passivi per anno di formazione, missione e capitolo

Esercizio	Missione	Capitolo	Descrizione capitolo	Residui passivi al 31.12.2015
2014	10	U46136	CONTRIBUTI IN CONTO CAPITALE A ENTI DELLE AMMINISTRAZIONI LOCALI PER L'ACQUISIZIONE DI AREE E LA REALIZZAZIONE DELLE OPERE DI URBANIZZAZIONE PRIMARIA E SECONDARIA PER LO SVILUPPO E IL MIGLIORAMENTO DELLE INFRASTRUTTURE DI TRASPORTO E/O AD ESSE COLLEGATE, PREVISTI NEL DOCUMENTO UNICO DI PROGRAMMAZIONE (DUP)	363.684,50
2014	11	U47114	SPESE PER LA REALIZZAZIONE DI INTERVENTI DI EMERGENZA PER FRONTEGGIARE SITUAZIONI DI GRAVE PERICOLO IN ATTO O POTENZIALE NEI SETTORI DI COMPETENZA REGIONALE (ART. 18, L.R. 19 APRILE 1995, N.45 ABROGATA E ART. 25, COMMA 1, L.R. 7 FEBBRAIO 2005, N.1).	12.312,06
2014	11	U47140	SPESE PER CONSULENZE PER STUDI, RICERCHE E PROGETTAZIONE VOLTI ALLA RIDUZIONE DEI LIVELLI DI RISCHIO SISMICO (L.R. 19 GIUGNO 1984, N.35 ABROGATA E L.R. 30 OTTOBRE 2008, N.19).	144.883,00
2014	11	U47427	CONTRIBUTI AGLI ENTI LOCALI PER LA REALIZZAZIONE ED IL COMPLETAMENTO DEGLI INTERVENTI E DELLE OPERE DI PROTEZIONE CIVILE PREVISTO NELLA PIANIFICAZIONE DEGLI INTERVENTI URGENTI CONSEGUENTI ALL'ORDINANZA N. 3237/2002 (ART. 2 O.P.C.M. DEL 2 LUGLIO 2008 N. 3688) - MEZZI STATALI	232.500,00
2014	11	U48284	CONTRIBUTI A ENTI LOCALI PER INTERVENTI DI PREVENZIONE DEL RISCHIO SISMICO ATTRAVERSO INTERVENTI STRUTTURALI DI RAFFORZAMENTO LOCALE E DI MIGLIORAMENTO SISMICO DI EDIFICI (D.L. 28 APRILE 2009, N. 39 CONVERTITO IN L.24 GIUGNO 2009, N.77; ART. 2, COMMA 1, LETT. B) E C), O.P.C.M. 13 NOVEMBRE 2010, N. 3907; D.P.C.M. - DPC 10 DICEMBRE 2010; O.C.D.P.C. 29 FEBBRAIO 2012, N. 4007, ART. 2, COMMA 1, LETT. B); DECRETO DEL 19 MARZO 2012, REPERTORIO 1133; ART. 2, COMMA 1, LETT. B); O.C.D.P.C. 20 FEBBRAIO 2013, N. 52; DECRETO DEL 15 APRILE 2013; O.C.D.P.C. 28 APRILE 2014, REP. N. 1464) - MEZZI STATALI	231.446,95
2014	11	U48288	CONTRIBUTI A FAMIGLIE PER INTERVENTI DI PREVENZIONE DEL RISCHIO SISMICO ATTRAVERSO INTERVENTI STRUTTURALI DI RAFFORZAMENTO LOCALE E DI MIGLIORAMENTO SISMICO DI EDIFICI PRIVATI. (D.L. 28 APRILE 2009, N. 39 CONVERTITO IN L. 24 GIUGNO 2009, N. 77; ART. 2, COMMA 1, LETT. B) E C), O.P.C.M. 13 NOVEMBRE 2010, N. 3907; D.P.C.M. - DPC 10 DICEMBRE 2010; O.P.C.M. 29 FEBBRAIO 2012, N. 4007, ART. 2, COMMA 1, LETT. C); DECRETO DEL 19 MARZO 2012, REPERTORIO 1133; ART. 2, COMMA 1, LETT. C); O.C.D.P.C. 20 FEBBRAIO 2013, N. 52; DECRETO DEL 15 APRILE 2013; O.C.D.P.C. 28 APRILE 2014, REP. N. 1464) - MEZZI STATALI	7.000,00
2014	12	U57100	FONDO SOCIALE REGIONALE. SPESE PER ACQUISTO DI SERVIZI (ART. 47, COMMA 1, LETT. A), L.R. 12 MARZO 2003, N.2).	6.187,50
2014	12	U57103	FONDO SOCIALE REGIONALE. SPESE PER CONSULENZE (ART. 47, COMMA 1, LETT. A), L.R. 12 MARZO 2003, N.2; L. 8 NOVEMBRE 2000, N.328 E D.L. 4 LUGLIO 2006, N.223 CONVERTITO IN L. DALL'ART. 1, L. 4 AGOSTO 2006, N.248) - MEZZI STATALI.	610,00
2014	12	U57123	FONDO SOCIALE REGIONALE. QUOTA PARTE DESTINATA ALLE ISTITUZIONI SOCIALI PRIVATE SENZA SCOPO DI LUCRO PER IL SOSTEGNO DELLE ATTIVITA' DI CUI ALL'ART. 47, COMMA 2, L.R. 12 MARZO 2003, N.2 E L. 8 NOVEMBRE 2000, N.328 - MEZZI STATALI	5.000,00
2014	12	U57200	FONDO SOCIALE REGIONALE. CONTRIBUTI AGLI ENTI LOCALI E LORO FORME ASSOCIATIVE E ALLE AZIENDE USL, PER LA COSTRUZIONE, RISTRUTTURAZIONE ED ACQUISTO DI IMMOBILI DESTINATI O DA DESTINARE A STRUTTURE DEDICATE ALL'INFANZIA E AI MINORI (ART. 48, L.R.12 MARZO 2003, N.2).	14.817,35
2014	12	U57201	FONDO SOCIALE REGIONALE. CONTRIBUTI A ENTI LOCALI, LORO FORME ASSOCIATIVE E AUSL PER COSTRUZIONE, RISTRUTTURAZIONE ED ACQUISTO DI IMMOBILI DESTINATI O DA DESTINARE A STRUTTURE DEDICATE ALLE PERSONE DISABILI (ART. 48, L.R. 12 MARZO 2003, N.2 E L. 8 NOVEMBRE 2000, N. 328) - MEZZI STATALI.	30.182,65
2014	12	U57207	FONDO SOCIALE REGIONALE. CONTRIBUTI ALLE ASSOCIAZIONI, FONDAZIONI E ISTITUZIONI SOCIALI PRIVATE PER LA COSTRUZIONE, RISTRUTTURAZIONE ED ACQUISTO DI IMMOBILI DESTINATI O DA DESTINARE A STRUTTURE DEDICATE ALLE PERSONE A RISCHIO DI ESCLUSIONE SOCIALE (ART. 48, L.R. 12 MARZO 2003, N.2 E L. 8 NOVEMBRE 2000, N.328) - MEZZI STATALI	84.000,00
2014	12	U57680	CONTRIBUTI IN C/CAPITALE A COMUNI PER L'ACQUISTO E LA REALIZZAZIONE DI INFRASTRUTTURE VOLTE ALLA CREAZIONE DI AREE DI SOSTA E DI TRANSITO PER LE MINORANZE NOMADI (L.R. 23 NOVEMBRE 1988, N.47 E L.R. 6 SETTEMBRE 1993, N.34)	260.615,00
2014	12	U57705	CONTRIBUTI ALLE ASSOCIAZIONI DI PROMOZIONE SOCIALE ISCRITTE NEL REGISTRO REGIONALE PER LA REALIZZAZIONE DI PROGETTI SPECIFICI DI INTERESSE E DIFFUSIONE REGIONALE (ART.9, COMMA 1, L.R. 9 DICEMBRE 2002, N.34)	45.000,00
2014	12	U68204	FONDO REGIONALE PER IL SERVIZIO CIVILE. CONTRIBUTI AI COORDINAMENTI DI CUI ALL'ART. 16 DELLA L.R. 20 OTTOBRE 2003, N.20 E ALLE ISTITUZIONI SOCIALI PRIVATE SENZA FINI DI LUCRO FINALIZZATI ALLA PROMOZIONE DEL SERVIZIO CIVILE REGIONALE, ALLA RICERCA E SPERIMENTAZIONE DI FORME DI DIFESA CIVILE NONVIOLENTA (ART. 9, COMMI 5 E 6, L.R. 20 OTTOBRE 2003, N.20)	12.952,50
2014	12	U68243	TRASFERIMENTI A AMMINISTRAZIONI LOCALI CO-BENEFICIARIE DELLE QUOTE DI COMPETENZA PER L'ATTUAZIONE DI PROGETTI NELL'AMBITO DEL FONDO EUROPEO PER L'INTEGRAZIONE DI CITTADINI DI PAESI TERZI 2007-2013 (FEI) NELL'AMBITO DEL PROGRAMMA GENERALE "SOLIDARIETA' E GESTIONE DEI FLUSSI MIGRATORI" (L. 16 APRILE 1987, N.183; DECISIONE DEL CONSIGLIO N. 2007/435/CE DEL 25 GIUGNO 2007) - MEZZI STATALI	9.000,00
2014	12	U68326	SPESE PER ATTIVITA' CULTURALI, FORMATIVE, DI INFORMAZIONE E RICERCA SUL FENOMENO MIGRATORIO EMILIANO-ROMAGNOLO (ART. 5 L.R. 24 APRILE 2006, N.3)	2.440,00
2014	12	U76552	ASSEGNAZIONE ALLE PROVINCE DEL FONDO REGIONALE PER L'OCCUPAZIONE DEI DISABILI DA DESTINARSI AI PROGRAMMI DI INSERIMENTO LAVORATIVO, DEI RELATIVI SERVIZI ED AZIONI DI ASSISTENZA TECNICA E MONITORAGGIO DEGLI INTERVENTI (ART.14, L. 12 MARZO 1999, N.68 E ART. 19 DELLA L.R. 1 AGOSTO 2005, N.17).	4.570.800,00
2014	12	U76556	SPESE PER RAPPRESENTANZA, ORGANIZZAZIONE EVENTI, PUBBLICITA' E SERVIZI PER TRASFERTA INERENTI I PROGRAMMI DI INSERIMENTO LAVORATIVO DEI DISABILI (ART. 14 L.12 MARZO 1999, N.68 E L.R. 1 AGOSTO 2005, N.17)	161,16
2014	13	U51605	FONDO SANITARIO REGIONALE DI PARTE CORRENTE. TRASFERIMENTI AD AZIENDE SANITARIE ED ENTI DEL SERVIZIO SANITARIO REGIONALE PER IL FINANZIAMENTO DEI LEA (ART. 39, D.LGS. 15 DICEMBRE 1997, N.446)	100.799.603,48
2014	13	U51614	FONDO SANITARIO REGIONALE DI PARTE CORRENTE - QUOTA IN GESTIONE SANITARIA ACCENTRATA. SPESA SANITARIA DIRETTAMENTE GESTITA DALLA REGIONE PER SERVIZI INFORMATICI (ART. 2, D.LGS. 30 DICEMBRE 1992, N.502)	215.988,99
2014	13	U51616	FONDO SANITARIO REGIONALE DI PARTE CORRENTE - QUOTA IN GESTIONE SANITARIA ACCENTRATA. TRASFERIMENTI AD AZIENDE SANITARIE ED ALTRI ENTI PER PROGETTI PER L'INNOVAZIONE E LA REALIZZAZIONE DELLE POLITICHE SANITARIE E DEGLI OBIETTIVI DEL PIANO SOCIALE E SANITARIO REGIONALE (ART. 2, D.LGS. 30 DICEMBRE 1992, N.502)	5.045.693,28
2014	13	U51618	TRASFERIMENTI AD AZIENDE SANITARIE ED ENTI DEL SERVIZIO SANITARIO REGIONALE PER PRESTAZIONI SANITARIE REGOLATE IN MOBILITA' INTER-REGIONALE ED INTERNAZIONALE	3.491.098,00

Elenco residui passivi per anno di formazione, missione e capitolo

Esercizio	Missione	Capitolo	Descrizione capitolo	Residui passivi al 31.12.2015
2014	13	U51640	ASSEGNAZIONI A FAVORE DELLE AZIENDE SANITARIE ED ENTI DEL SERVIZIO SANITARIO REGIONALE A FINANZIAMENTO DI LIVELLI DI ASSISTENZA SUPERIORI AI LEA	58.435.718,52
2014	13	U51704	FONDO SANITARIO REGIONALE DI PARTE CORRENTE. ASSEGNAZIONI ALLE AZIENDE SANITARIE DELLA REGIONE (ART. 39 DLGS 15 DICEMBRE 1997, N.446)	22.522.218,83
2014	13	U51737	FONDO SANITARIO NAZIONALE DI PARTE CORRENTE - ASSEGNAZIONI ALLE AZIENDE ED ENTI DEL SERVIZIO SANITARIO REGIONALE PER FONDI EX ART. 1, COMMI 34 E 34 BIS DELLA LEGGE 23 DICEMBRE 1996, N.662 E EX ART. 72, COMMA 6 DELLA LEGGE 23 DICEMBRE 1998, N.448 - MEZZI STATALI	151.278.527,12
2014	13	U51751	SPESE PER LA FORMAZIONE SPECIFICA IN MEDICINA GENERALE DIRETTAMENTE GESTITE DALLA REGIONE. FONDO SANITARIO NAZIONALE - QUOTA DI PARTE CORRENTE VINCOLATA (LEGGE 8 APRILE 1988, N.109; D.LGS. 17 AGOSTO 1999, N.368) - MEZZI STATALI	3.000,00
2014	13	U51769	TRASFERIMENTI ALLE AZIENDE SANITARIE PER LA FORMAZIONE DEL PERSONALE SANITARIO E DI ALTRE FIGURE PROFESSIONALI E PER ATTIVITA' DIRETTE A PREVENIRE E CONTRASTARE LE PRATICHE DI MUTILAZIONE GENITALE FEMMINILE (LEGGE 9 GENNAIO 2006, N.7) - MEZZI STATALI	637.319,32
2014	13	U51799	SPESE PER PRESTAZIONI PROFESSIONALI E SPECIALISTICHE PER L'ATTUAZIONE DI PROGETTI DI RICERCA NAZIONALI (ART. 2, D.LGS. 30 DICEMBRE 1992, N.502) - MEZZI STATALI	137.020,70
2014	13	U51908	TRASFERIMENTO ALLO STATO DEI MAGGIORI GETTITI DEI TRIBUTI DESTINATI AL FINANZIAMENTO DEL SERVIZIO SANITARIO NAZIONALE (ARTICOLO 3 DECRETO LEGISLATIVO 6 MAGGIO 2011, N.68; ARTICOLO 13 DECRETO LEGISLATIVO 18 FEBBRAIO 2000, N.56).	107.045.430,55
2014	13	U52510	INTERVENTI PER L'ATTUAZIONE DEL PROGRAMMA DI INFORMAZIONE SUI FARMACI, FARMACOVIGILANZA ED EDUCAZIONE SANITARIA (ART. 36, COMMA 14, L. 23 DICEMBRE 1997, N.449) - MEZZI STATALI	242.500,50
2014	13	U58266	TRASFERIMENTI AD AZIENDE ED ENTI DEL SERVIZIO SANITARIO REGIONALE PER IL COFINANZIAMENTO DEI PROGETTI ATTUATIVI DEL PIANO SANITARIO NAZIONALE (ART. 1, COMMI 805, 806, 807, L. 296/06; ART. 2 COMMA 374 L. 244/07) - MEZZI STATALI	20.000,00
2014	13	U58360	SPESE PER LA REALIZZAZIONE DEL PROGETTO "UNA RETE DI AZIONI PER RENDERE OPERATIVA LA CARTA DI TORONTO" (ACCORDO DI COLLABORAZIONE CON IL MINISTERO DELLA SALUTE DEL 7 DICEMBRE 2011) - MEZZI STATALI	9.200,00
2014	13	U58374	SPESE PER LA REALIZZAZIONE DEL PROGETTO IT-DRG (FASE SPERIMENTALE) (DELIBERA CIPE 23 MARZO 2012) - MEZZI STATALI	220.000,00
2014	13	U58384	SPESE PER LA REALIZZAZIONE DEL PROGETTO "SVILUPPO E POTENZIAMENTO DI COMPETENZE SPECIFICHE DEGLI OPERATORI E DEI VOLONTARI CHE OPERANO NEL CAMPO ONCOLOGICO, SUI TEMI DELL'ALIMENTAZIONE, ATTIVITA' FISICA E DELLA PROMOZIONE DEL BENESSERE PSICOFISICO, PER LA MESSA A PUNTO DI UN MODELLO ASSISTENZIALE DI PERCORSO ONCOLOGICO INTEGRATO" (ACCORDO DI COLLABORAZIONE CON IL MINISTERO DELLA SALUTE DEL 29 AGOSTO 2012) - MEZZI STATALI	6.000,00
2014	13	U58394	SPESE PER LA REALIZZAZIONE DEL PROGETTO "ENHANCEMENT OF MODELS FOR IDENTIFICATION OF PATIENTS WITH POTENTIAL BENEFIT FROM CHRONIC CARE CASE/DISEASE MANAGEMENT PROGRAMS" (ART.12, COMMA 2, LETT.B) D.LGS. 30 DICEMBRE 1992, N.502 E CONVENZIONE CON IL MINISTERO DELLA SALUTE N.128/RF-2010-2305957 DEL 25 OTTOBRE 2012) - MEZZI STATALI	36.042,00
2014	13	U58402	SPESE PER LA REALIZZAZIONE DEL PROGETTO "VALUTAZIONI DI IMPATTO SULLA SALUTE (VIS): LINEE-GUIDA E STRUMENTI PER VALUTATORI E PROPONENTI " (ACCORDO DI COLLABORAZIONE CON IL MINISTERO DELLA SALUTE DEL 2 DICEMBRE 2013) - MEZZI STATALI	140.000,00
2014	13	U58404	SPESE PER LA REALIZZAZIONE DEL PROGETTO "LA PRESA IN CARICO DEL PAZIENTE AFFETTO DA PATOLOGIE COMPLESSE NEGLI ISTITUTI PENITENZIARI, PROFILI EPIDEMIOLOGICI E CONTESTO AMBIENTALE " (ACCORDO DI COLLABORAZIONE CON IL MINISTERO DELLA SALUTE DEL 2 DICEMBRE 2013) - MEZZI STATALI	401.750,00
2014	13	U58480	SPESE PER LA REALIZZAZIONE DEL PROGETTO "SYSTEMATIC REVIEW ON THE INTERVENTIONS TO REDUCE WAITING LISTS FOR ELECTIVE PROCEDURES" (ART. 12, COMMA 2, LETT. B) D.LGS. 30 DICEMBRE 1992, N.502 E CONVENZIONE CON IL MINISTERO DELLA SALUTE N.243/GR-2010-2317133 DEL 25/10/2012) - MEZZI STATALI	6.000,00
2014	13	U63100	INTERVENTI DI FORMAZIONE E AGGIORNAMENTO PER OPERATORI CHE PROVVEDONO ALLA ELABORAZIONE DI STRATEGIE CONNESSE ALLA PREVENZIONE CONTRO LA DROGA ED ALLA RIABILITAZIONE DEL TOSSICODIPENDENTE (ART. 127 T.U. APPROVATO CON D.P.R. 9 OTTOBRE 1990, N. 309) - MEZZI STATALI	20.100,00
2014	13	U63115	SPESE PER L'ATTUAZIONE DI PROGETTI DI PREVENZIONE DEI CONSUMI E TRATTAMENTO DELLA DIPENDENZA DA DROGHE E DA ALCOOL (ART. 127 DPR 309/90, COME SOSTITUITO DALL'ART. 1, COMMA 2 LEGGE 45/99) - MEZZI STATALI	11.500,00
2014	13	U63119	ASSEGNAZIONE AD ENTI E AMMINISTRAZIONI LOCALI PER L'ATTUAZIONE DI PROGETTI DI PREVENZIONE DEI CONSUMI E TRATTAMENTO DELLA DIPENDENZA DA DROGHE E DA ALCOOL (ART. 127 D.P.R. N.309/90, COME SOSTITUITO DALL'ART. 1, COMMA 2 LEGGE N.45/99) - MEZZI STATALI	41.000,00
2014	13	U63121	ASSEGNAZIONE AGLI ENTI DI CUI AGLI ARTT. 115 E 116 DEL D.P.R. N.309/90 E ALLE ORGANIZZAZIONI DI VOLONTARIATO PER L'ATTUAZIONE DI PROGETTI DI PREVENZIONE DEI CONSUMI E TRATTAMENTO DELLA DIPENDENZA DA DROGHE E DA ALCOOL (ART. 127 D.P.R. N.309/90, COME SOSTITUITO DALL'ART. 1, COMMA 2 LEGGE N.45/99) - MEZZI STATALI	4.500,00
2014	13	U64268	QUOTA DEL FONDO SANITARIO NAZIONALE DESTINATA AD AZIENDE ED ENTI DEL SERVIZIO SANITARIO REGIONALE PER LA REALIZZAZIONE DEGLI OBIETTIVI DI CARATTERE PRIORITARIO E DI RILIEVO NAZIONALE DEL PIANO SANITARIO NAZIONALE (ART. 1, COMMI 34 E 34 BIS DELLA LEGGE 23 DICEMBRE 1996, N. 662) - MEZZI STATALI	64.150.337,00
2014	13	U64270	QUOTA DEL FONDO SANITARIO NAZIONALE DESTINATA ALLE AZIENDE SANITARIE PER IL FINANZIAMENTO DEGLI ONERI DEL PERSONALE OPERANTE NEGLI ISTITUTI PENITENZIARI (D.LGS. 22 GIUGNO 1999, N. 230; D.M. 10 APRILE 2002) - MEZZI STATALI	510.000,00
2014	13	U64272	QUOTA DEL FONDO SANITARIO NAZIONALE DESTINATA ALLE AZIENDE SANITARIE PER IL SUPERAMENTO DEGLI OSPEDALI PSICHIATRICI GIUDIZIARI (ART. 3-TER, COMMA 7 DEL D.L. 22 DICEMBRE 2011, N. 211, CONVERTITO DALLA LEGGE 17 FEBBRAIO 2012, N. 9) - MEZZI STATALI	2.716.455,00
2014	13	U64274	QUOTA DEL FONDO SANITARIO NAZIONALE DESTINATA ALLE AZIENDE SANITARIE PER IL FINANZIAMENTO DELLE FUNZIONI SANITARIE RELATIVE ALLA MEDICINA PENITENZIARIA (ART.6, COMMA 1, D.P.C.M. 1 APRILE 2008) - MEZZI STATALI	11.106.368,00
2014	13	U64276	QUOTA DEL FONDO SANITARIO NAZIONALE DESTINATA ALLE AZIENDE SANITARIE PER L'ESCLUSIVITA' DEL RAPPORTO DEL PERSONALE DIRIGENTE DEL RUOLO SANITARIO (ART.72, COMMA 6, L. 23 DICEMBRE 1998, N.448) - MEZZI STATALI	2.865.137,00
2014	13	U64278	QUOTA DEL FONDO SANITARIO NAZIONALE DESTINATA ALLE AZIENDE SANITARIE PER LA FORMAZIONE SPECIFICA IN MEDICINA GENERALE (L. 8 APRILE 1988, N.109; D.LGS. 17 AGOSTO 1999, N.368) - MEZZI STATALI	6.221.581,14

Elenco residui passivi per anno di formazione, missione e capitolo

Esercizio	Missione	Capitolo	Descrizione capitolo	Residui passivi al 31.12.2015
2014	13	U64281	QUOTA DEL FONDO SANITARIO NAZIONALE DESTINATA ALLE AZIENDE SANITARIE PER L'ASSISTENZA AGLI STRANIERI PRESENTI NEL TERRITORIO REGIONALE (ART.33, L. 6 MARZO 1998, N.40) - MEZZI STATALI	8.149.313,00
2014	13	U64283	QUOTA DEL FONDO SANITARIO NAZIONALE DESTINATA ALLE AZIENDE SANITARIE PER IL TRATTAMENTO DOMICILIARE DEI SOGGETTI AFFETTI DA AIDS (ART. 1, L. 5 GIUGNO 1990, N. 135) - MEZZI STATALI	3.643.579,00
2014	13	U64287	QUOTA DEL FONDO SANITARIO NAZIONALE DESTINATA ALLE AZIENDE SANITARIE PER LA PREVENZIONE, LA CURA E LA RICERCA DELLA FIBROSI CISTICA (L. 23 DICEMBRE 1993, N. 548) - MEZZI STATALI	422.373,00
2014	13	U64289	QUOTA DEL FONDO SANITARIO NAZIONALE DESTINATA ALLE AZIENDE SANITARIE PER ASSICURARE L'ASSISTENZA SANITARIA AI LAVORATORI EXTRACOMUNITARI EMERSI (ART. 5, COMMA 16, D.LGS. 16 LUGLIO 2012 N. 109)- MEZZI STATALI	9.654.225,00
2014	13	U64291	TRASFERIMENTO ALLE AZIENDE SANITARIE DI QUOTE VINCOLATE DEL FONDO SANITARIO NAZIONALE - MEZZI STATALI	263.635,00
2014	13	U64305	SPESE FINALIZZATE ALL'ATTUAZIONE DEL PIANO REGIONALE INTEGRATO DEI CONTROLLI (ART.7, COMMA 1 LETT.B), D.LGS. 19 NOVEMBRE 2008, N.194).	44.000,00
2014	13	U64419	TRASFERIMENTI A STRUTTURE PUBBLICHE, SCOLASTICHE E OSPEDALIERE, PER LA SOMMINISTRAZIONE NELLE MENSE DI PASTI SENZA GLUTINE (ART. 4, LEGGE 4 LUGLIO 2005, N.123) - MEZZI STATALI	93.858,03
2014	13	U64421	TRASFERIMENTI ALLE AZIENDE USL PER INTERVENTI DI ATTUAZIONE DI MODULI FORMATIVI SULLA CELIACHIA NELL'AMBITO DI ATTIVITA' DI FORMAZIONE E AGGIORNAMENTO PROFESSIONALI RIVOLTE A RISTORATORI ED ALBERGATORI (ART. 5 DELLA LEGGE 4 LUGLIO 2005, N.123) - MEZZI STATALI	3.227,55
2014	13	U65723	TRASFERIMENTI IN CONTO CAPITALE AD AZIENDE SANITARIE ED ENTI DEL SSR PER L'ATTUAZIONE DEGLI INVESTIMENTI PREVISTI NELL'ACCORDO DI PROGRAMMA DEL 16 APRILE 2009 STIPULATO CON IL MINISTERO DEL LAVORO, DELLA SALUTE E DELLE POLITICHE SOCIALI (ART.20, L.11 MARZO 1988, N. 67; DELIBERA CIPE 25 GENNAIO 2008, N.4 E SUCCESSIVE MODIFICAZIONI), MEZZI STATALI	3.728.756,61
2014	13	U65725	TRASFERIMENTI IN CONTO CAPITALE AD AZIENDE SANITARIE ED ENTI DEL SSR PER LA REALIZZAZIONE DI RESIDENZE PER L'ESECUZIONE DELLE MISURE DI SICUREZZA, NONCHE' PER INTERVENTI VOLTI AL DEFINITIVO SUPERAMENTO DEGLI OSPEDALI PSICHIATRICI GIUDIZIARI (ART. 3 TER, D.L. 22 DICEMBRE 2011, N. 211 CONVERTITO CON MODIF. DALLA L. 17 FEBBRAIO 2012, N. 9) QUOTA DI FINANZIAMENTO REGIONALE.	467.647,44
2014	13	U65727	TRASFERIMENTI IN CONTO CAPITALE AD AZIENDE SANITARIE ED ENTI DEL SSR PER LA REALIZZAZIONE DI RESIDENZE PER L'ESECUZIONE DELLE MISURE DI SICUREZZA, NONCHE' PER INTERVENTI VOLTI AL DEFINITIVO SUPERAMENTO DEGLI OSPEDALI PSICHIATRICI GIUDIZIARI (ART. 3 TER, D.L. 22 DICEMBRE 2011, N. 211 CONVERTITO CON MODIF. DALLA L. 17 FEBBRAIO 2012, N. 9) MEZZI STATALI	2.995.301,41
2014	13	U65729	TRASFERIMENTI IN CONTO CAPITALE AD AZIENDE SANITARIE ED ENTI DEL SSR PER L'ATTUAZIONE DEGLI INVESTIMENTI SANITARI EX ART.20, LEGGE 11 MARZO 1988, N.67 - IV FASE SECONDO STRALCIO (ART.20, L.11 MARZO 1988, N. 67; DELIBERA CIPE 18 DICEMBRE 2008, N.97, ACCORDO DI PROGRAMMA 1 MARZO 2013). QUOTA DI FINANZIAMENTO REGIONALE	3.074.804,14
2014	13	U65731	TRASFERIMENTI IN CONTO CAPITALE AD AZIENDE SANITARIE ED ENTI DEL SSR PER L'ATTUAZIONE DEGLI INVESTIMENTI SANITARI EX ART.20, LEGGE 11 MARZO 1988, N.67 - IV FASE SECONDO STRALCIO (ART.20, L.11 MARZO 1988, N. 67; DELIBERA CIPE 18 DICEMBRE 2008, N.97, ACCORDO DI PROGRAMMA 1 MARZO 2013). MEZZI STATALI	124.049.064,90
2014	13	U65770	TRASFERIMENTI IN CONTO CAPITALE AD AZIENDE SANITARIE ED ENTI DEL SSR PER L'ATTUAZIONE DEL PROGRAMMA REGIONALE DEGLI INVESTIMENTI IN SANITA' (ART. 36, L.R. 23 DICEMBRE 2002, N. 38).	5.954.678,65
2014	14	U03887	SERVIZI INFORMATICI E DI TELECOMUNICAZIONI NELL'AMBITO DEL PIANO TELEMATICO REGIONALE (L.R. 24 MAGGIO 2004, N.11)	692.378,80
2014	14	U03937	SPESE DI INVESTIMENTO NELL'AMBITO DEL PIANO TELEMATICO REGIONALE (L.R. 24 MAGGIO 2004, N.11).	802.557,57
2014	14	U03939	CONTRIBUTI IN CONTO CAPITALE ALLE AMMINISTRAZIONI LOCALI PER GLI IMPIANTI DI COMUNICAZIONE E TRASMISSIONE DELLE INFORMAZIONI BANDA LARGA E PER RIDURRE IL DIGITAL DIVIDE PREVISTI NEL DOCUMENTO UNICO DI PROGRAMMAZIONE (DUP).	216.000,00
2014	14	U21207	INTERVENTI PER IL SOSTEGNO AI "PROGRAMMI INTEGRATI DI SVILUPPO E PROMOZIONE COOPERATIVA" REALIZZATI DA ASSOCIAZIONI DI RAPPRESENTANZA REGIONALI - COFINANZIAMENTO REGIONALE (ART. 7, L.R. 6 GIUGNO 2006, N.6)	4.000,00
2014	14	U23005	CONTRIBUTI A FAVORE DI CONSORZI E SOCIETA' CONSORTILI PER IL COMMERCIO ESTERO PER LA REALIZZAZIONE DELLE ATTIVITA' CONSORTILI PER LA PROMOZIONE COMMERCIALE ALL'ESTERO DELLE PMI (ARTT. 54, 55 E 61 L.R. 21 APRILE 1999, N.3; PROGRAMMA REGIONALE ATTIVITA' PRODUTTIVE).	1.212.469,25
2014	14	U23007	CONTRIBUTI A FAVORE DI PMI E DI IMPRESE ARTIGIANE PER FAVORIRE PERCORSI INTEGRATI DI INTERNAZIONALIZZAZIONE (ARTT. 54, 55 E 61, L.R. 21 APRILE 1999, N.3; PROGRAMMA REGIONALE ATTIVITA' PRODUTTIVE).	177.077,90
2014	14	U23028	FONDO UNICO REGIONALE PER LE ATTIVITA' PRODUTTIVE. REALIZZAZIONE E ACQUISIZIONE DI STRUTTURE E INFRASTRUTTURE PER LO SVILUPPO DI INIZIATIVE, ATTIVITA' DI RICERCA, INNOVAZIONE E TRASFERIMENTO TECNOLOGICO DI INTERESSE PUBBLICO. (ART. 1, COMMA 1 E ART. 7, COMMA 1 BIS, L.R. 14 MAGGIO 2002, N.7)	224.973,55
2014	14	U23075	FONDO UNICO PER LE ATTIVITA' PRODUTTIVE INDUSTRIALI. SPESE PER L'ACCREDITAMENTO DELLA RETE REGIONALE DELLA RICERCA INDUSTRIALE NELL'AMBITO DEL PROGRAMMA TRIENNALE ATTIVITA' PRODUTTIVE (ART. 6, COMMA 1, L.R. 14 MAGGIO 2002, N.7; MIS. 7.2 PTAPI 2003-2005; D.LGS. 31 MARZO 1998, N.112) - MEZZI STATALI	88.793,80
2014	14	U23142	SPESE PER LA REALIZZAZIONE DI STRUMENTI PER INTERCETTARE E INTERVENIRE SULLE SITUAZIONI DI CRISI AZIENDALE (ARTT. 54, COMMA 4 LETT. D) E 55 L.R. 3/99; PROGRAMMA REGIONALE ATTIVITA' PRODUTTIVE)	33.996,44
2014	14	U23144	SPESE PER PRESTAZIONI PROFESSIONALI E SPECIALISTICHE PER LA PROMOZIONE E L'ASSISTENZA TECNICA AL PROGRAMMA ATTIVITA' PRODUTTIVE (ARTT. 54, 55 E 57 L.R. 3/99; PROGRAMMA REGIONALE ATTIVITA' PRODUTTIVE)	29.221,70
2014	14	U23321	CONTRIBUTI A IMPRESE PER L'ATTUAZIONE DI INTERVENTI A SOSTEGNO DEI PROCESSI DI INTERNAZIONALIZZAZIONE DEL SISTEMA FIERISTICO (ARTT. 54, 55, 61 E 72, L.R. 21 APRILE 1999, N.3; PROGRAMMA REGIONALE ATTIVITA' PRODUTTIVE )	694.535,00
2014	14	U23604	CONTRIBUTI A IMPRESE PER PROGETTI DI SVILUPPO INNOVATIVO - ASSE 2 - PROGRAMMA OPERATIVO 2007-2013 - CONTRIBUTO CE SUL FESR (REG. CE 1083 DEL 11 LUGLIO 2006; DEC. C(2007) 3875 DEL 7 AGOSTO 2007 E DEC. C(2013) 3912 DEL 19 GIUGNO 2013)	271.887,58
2014	14	U23614	ASSEGNAZIONI ALLE PROVINCE PER INTERVENTI DI ASSISTENZA TECNICA - ASSE 5 - PROGRAMMA OPERATIVO 2007-2013 - CONTRIBUTO CE SUL FESR (REG. CE 1083 DEL 11 LUGLIO 2006; DEC. C(2007) 3875 DEL 7 AGOSTO 2007)	83.086,30

Elenco residui passivi per anno di formazione, missione e capitolo

Esercizio	Missione	Capitolo	Descrizione capitolo	Residui passivi al 31.12.2015
2014	14	U23616	CONTRIBUTI A IMPRESE PER PROGETTI DI SVILUPPO INNOVATIVO - ASSE 2 - PROGRAMMA OPERATIVO 2007-2013 - (L. 16 APRILE 1987, N.183; DELIBERA CIPE 15 GIUGNO 2007, N.36; DEC. C(2007) 3875 DEL 7 AGOSTO 2007 E DEC. C(2013) 3912 DEL 19 GIUGNO 2013) - MEZZI STATALI	464.391,54
2014	14	U23626	ASSEGNAZIONI ALLE PROVINCE PER INTERVENTI DI ASSISTENZA TECNICA - ASSE 5 - PROGRAMMA OPERATIVO 2007-2013 - (L. 16 APRILE 1987, N.183; DELIBERA CIPE 15 GIUGNO 2007, N. 36; DEC. C(2007) 3875 DEL 7 AGOSTO 2007). MEZZI STATALI	141.913,70
2014	14	U23644	CONTRIBUTI A UNIVERSITA' ED ENTI E ISTITUZIONI DI RICERCA PER LA CREAZIONE DI TECNOPOLI PER LA RICERCA INDUSTRIALE E IL TRASFERIMENTO TECNOLOGICO - ASSE 1 - PROGRAMMA OPERATIVO 2007-2013 - (L.16 APRILE 1987, N.183; DELIBERA CIPE 15 GIUGNO 2007, N.36; DEC. C(2007)3875 DEL 7 AGOSTO 2007). - MEZZI STATALI	3.105,71
2014	14	U23664	CONTRIBUTI A EELL PER LA CREAZIONE DI TECNOPOLI PER LA RICERCA INDUSTRIALE E IL TRASFERIMENTO TECNOLOGICO ASSE 1 PROGRAMMA OPERATIVO 2007/2013 - CONTRIBUTO CE SUL FESR (REG. CE 1083 DEL 11 LUGLIO 2006; DEC. C(2007) 3875 DEL 7 AGOSTO 2007)	243.719,82
2014	14	U23666	CONTRIBUTI A EELL PER LA CREAZIONE DI TECNOPOLI PER LA RICERCA INDUSTRIALE E IL TRASFERIMENTO TECNOLOGICO ASSE 1 PROGRAMMA OPERATIVO 2007/2013 - (L. 16 APRILE 1987, N.183; DELIBERA CIPE 15 GIUGNO 2007, N.36; DEC. C(2007) 3875 DEL 7 AGOSTO 2007) - MEZZI STATALI	416.280,18
2014	14	U23712	SPESE PER LA PARTECIPAZIONE ALL'ESPOSIZIONE UNIVERSALE DI MILANO (EXPO 2015)	200.000,00
2014	14	U23752	CONTRIBUTI A UNIVERSITA', ENTI E ISTITUZIONI DI RICERCA PER LA CREAZIONE DI TECNOPOLI PER LA RICERCA INDUSTRIALE E IL TRASFERIMENTO TECNOLOGICO - FINANZIAMENTO INTEGRATIVO REGIONALE AL P.O.R. FESR 2007-2013 (ART. 30, L.R. 23 LUGLIO 2009, N.9)	4.359.600,00
2014	15	U75202	ASSEGNAZIONE AGLI ENTI DELLE AMMINISTRAZIONI LOCALI PER L'ATTUAZIONE DI ATTIVITA' DI FORMAZIONE PROFESSIONALE, ANCHE IN INTEGRAZIONE, COMPRESA LA FORMAZIONE PER APPRENDISTI, LA CONCESSIONE DI ASSEGNI FORMATIVI, L'ARRICCHIMENTO DELL'OFFERTA FORMATIVA (ARTT. 13,14,25,26,27,30,36,38, L.R. 30 GIUGNO 2003, N.12).	35.000,00
2014	15	U75220	ASSEGNAZIONE ALLE IMPRESE PER INTERVENTI RELATIVI AD AZIONI DI VALORIZZAZIONE DELL'AUTONOMIA DELLE ISTITUZIONI SCOLASTICHE E DI INNOVAZIONE PER LA QUALIFICAZIONE DEL SISTEMA FORMATIVO E DELL'ISTRUZIONE PER ESPERIENZE DI CONTINUITA' SCOLASTICA, COMPRESI PROGETTI PER L'INTEGRAZIONE DI PERSONE IN STATO DI DISAGIO E IN SITUAZIONE DI HANDICAP (L.R. 30 GIUGNO 2003, N.12)	2.791.743,66
2014	15	U75222	ASSEGNAZIONE AGLI ENTI DI FORMAZIONE PER INTERVENTI RELATIVI AD AZIONI DI VALORIZZAZIONE DELL'AUTONOMIA DELLE ISTITUZIONI SCOLASTICHE DI INNOVAZIONE PER LA QUALIFICAZIONE DEL SISTEMA FORMATIVO E DELL'ISTRUZIONE PER ESPERIENZE DI CONTINUITA' SCOLASTICA, COMPRESI PROGETTI PER L'INTEGRAZIONE DI PERSONE IN STATO DI DISAGIO E IN SITUAZIONE DI HANDICAP (L.R. 30 GIUGNO 2003, N.12)	1.235.548,24
2014	15	U75234	ASSEGNAZIONE AGLI ENTI DI FORMAZIONE PER L'ATTUAZIONE DI ATTIVITA' DI FORMAZIONE PROFESSIONALE, ANCHE IN INTEGRAZIONE, COMPRESA LA FORMAZIONE PER APPRENDISTI, LA CONCESSIONE DI ASSEGNI FORMATIVI, L'ARRICCHIMENTO DELL'OFFERTA FORMATIVA (ARTT. 13, 14, 25, 26, 27, 30, 36, 38 L.R. 30 GIUGNO 2003, N.12)	2.740.035,60
2014	15	U75523	ASSEGNAZIONE AGLI ENTI DELLE AMMINISTRAZIONI LOCALI E PUBBLICHE PER INTERVENTI FINALIZZATI AD ACCRESCERE LA COMPETITIVITA' E MIGLIORARE LE PROSPETTIVE OCCUPAZIONALI E PROFESSIONALI. - PROGRAMMA OPERATIVO 2007-2013 - CONTRIBUTO CE SUL FSE (REG. CE 1083 DEL 11 LUGLIO 2006; DEC. C(2007) 5327 DEL 26 OTTOBRE 2007)	834.185,41
2014	15	U75529	ASSEGNAZIONE AGLI ENTI DI FORMAZIONE, ISTITUZIONI E ASSOCIAZIONI SENZA FINE DI LUCRO PER LA REALIZZAZIONE DI AZIONI VOLTE ALL'ACCRESIMENTO DELLA COMPETITIVITA' E AL MIGLIORAMENTO DELLE PROSPETTIVE OCCUPAZIONALI E PROFESSIONALI. PROGRAMMA OPERATIVO 2007-2013 - CONTRIBUTO CE SUL FSE (REG. CE 1083 DEL 11 LUGLIO 2006; DEC. C(2007)5327 DEL 26 OTTOBRE 2007)	31.935,34
2014	15	U75531	ASSEGNAZIONE ALLE IMPRESE PER LA REALIZZAZIONE DI AZIONI VOLTE ALL'ACCRESIMENTO DELLA COMPETITIVITA' E AL MIGLIORAMENTO DELLE PROSPETTIVE OCCUPAZIONALI E PROFESSIONALI. - PROGRAMMA OPERATIVO 2007-2013 - CONTRIBUTO CE SUL FSE (REG. CE 1083 DEL 11 LUGLIO 2006; DEC. C(2007) 5327 DEL 26 OTTOBRE 2007)	43.862,00
2014	15	U75533	SPESE PER ACQUISIZIONE DI SERVIZI DI RAPPRESENTANZA, ORGANIZZAZIONE EVENTI, PUBBLICITA' E SERVIZI PER TRASFERTA CONNESSI ALLE AZIONI PREVISTE DAL PROGRAMMA OPERATIVO 2007/2013 - CONTRIBUTO CE SUL FSE (REG. CE 1083 DEL 11 LUGLIO 2006; DEC. C(2007) 5327 DEL 26 OTTOBRE 2007)	28.168,98
2014	15	U75535	ASSEGNAZIONE AGLI ENTI DELLE AMMINISTRAZIONI LOCALI PER INTERVENTI FINALIZZATI AD ACCRESCERE LA COMPETITIVITA' E MIGLIORARE LE PROSPETTIVE OCCUPAZIONALI E PROFESSIONALI. - PROGRAMMA OPERATIVO 2007-2013 - (L. 16 APRILE 1987, N.183; DELIBERA CIPE DEL 15 GIUGNO 2007, N.36; DEC. C(2007) 5327 DEL 26 OTTOBRE 2007) MEZZI STATALI.	1.439.418,83
2014	15	U75541	ASSEGNAZIONE AGLI ENTI DI FORMAZIONE, ISTITUZIONI E ASSOCIAZIONI SENZA FINE DI LUCRO PER LA REALIZZAZIONE DI AZIONI VOLTE ALL'ACCRESIMENTO DELLA COMPETITIVITA' E AL MIGLIORAMENTO DELLE PROSPETTIVE OCCUPAZIONALI E PROFESSIONALI. - PROGRAMMA OPERATIVO 2007-2013 - (L. 16 APRILE 1987, N.183; DELIBERA CIPE DEL 15 GIUGNO 2007, N.36; DEC. C(2007) 5327 DEL 26 OTTOBRE 2007) - MEZZI STATALI	42.074,66
2014	15	U75543	ASSEGNAZIONE ALLE IMPRESE PER LA REALIZZAZIONE DI AZIONI VOLTE ALL'ACCRESIMENTO DELLA COMPETITIVITA' E AL MIGLIORAMENTO DELLE PROSPETTIVE OCCUPAZIONALI E PROFESSIONALI. - PROGRAMMA OPERATIVO 2007-2013 - (L. 16 APRILE 1987, N.183; DELIBERA CIPE DEL 15 GIUGNO 2007, N.36; DEC. C(2007) 5327 DEL 26 OTTOBRE 2007) MEZZI STATALI.	57.788,00
2014	15	U75545	SPESE PER ACQUISIZIONE DI SERVIZI DI RAPPRESENTANZA, ORGANIZZAZIONE EVENTI, PUBBLICITA' E SERVIZI PER TRASFERTA CONNESSI ALLE AZIONI PREVISTE DAL PROGRAMMA OPERATIVO 2007/2013. (L. 16 APRILE 1987, N.183; DELIBERA CIPE DEL 15 GIUGNO 2007, N.36; DEC. C(2007) 5327 DEL 26 OTTOBRE 2007) - MEZZI STATALI	48.606,65
2014	15	U75656	SPESE PER RAPPRESENTANZA, ORGANIZZAZIONE EVENTI, PUBBLICITA' E SERVIZI PER TRASFERTA INERENTI ATTIVITA' FINALIZZATE ALL'OBBLIGO DI FREQUENZA DI ATTIVITA' FORMATIVE (ART. 68, L.17 MAGGIO 1999, N.144). MEZZI STATALI.	378,63
2014	15	U75658	ASSEGNAZIONE AGLI ENTI DELLE AMMINISTRAZIONI LOCALI PER INTERVENTI FINALIZZATI ALL'OBBLIGO DI FREQUENZA DI ATTIVITA' FORMATIVE (ART. 68, L. 17 MAGGIO 1999, N.144; ART. 1, D.LGS 15 APRILE 2005, N.76) - MEZZI STATALI.	1.077.816,95
2014	15	U75666	ASSEGNAZIONE ALLE IMPRESE PER INTERVENTI FINALIZZATI ALL'OBBLIGO DI FREQUENZA DI ATTIVITA' FORMATIVE (ART. 68, L. 17 MAGGIO 1999, N.144; ART. 1, D.LGS 15 APRILE 2005, N.76) - MEZZI STATALI	1.500,00
2014	15	U75668	ASSEGNAZIONE ALLE FAMIGLIE PER VOUCHER, INCENTIVI E AZIONI FINALIZZATE ALL'OBBLIGO DI FREQUENZA DI ATTIVITA' FORMATIVE (ART. 68, L. 17 MAGGIO 1999, N.144; ART. 1, D.LGS 15 APRILE 2005, N.76) - MEZZI STATALI	5.235,61

Elenco residui passivi per anno di formazione, missione e capitolo

Esercizio	Missione	Capitolo	Descrizione capitolo	Residui passivi al 31.12.2015
2014	15	U75688	TRASFERIMENTI AI PARTNER ITALIANI - ISTITUZIONI SOCIALI - DELLE QUOTE DI COMPETENZA PER L'ATTUAZIONE DEL PROGETTO "SIFOR" - SISTEMA FORMATIVO AL VALORE- LAVORO DEL RIUSO - (REGG.CE N.1605/2002 E N.2342/2002, DEC.PARLAMENTO EUROPEO E CONSIGLIO 1720/2006/CE, CONVENZIONE DI FINANZIAMENTO N.2012-1-IT1-LEO05-02781) - RISORSE U.E.	31.665,24
2014	15	U75690	TRASFERIMENTI AI PARTNER ITALIANI - ENTI DELLE AMMINISTRAZIONI LOCALI - DELLE QUOTE DI COMPETENZA PER L'ATTUAZIONE DEL PROGETTO "SIFOR" - SISTEMA FORMATIVO AL VALORE-LAVORO DEL RIUSO - (REGG.CE N.1605/2002 E N.2342/2002, DEC.PARLAMENTO EUROPEO E CONSIGLIO 1720/2006/CE, CONVENZIONE DI FINANZIAMENTO N.2012-1-IT1-LEO05-02781) - RISORSE U.E.	7.910,80
2014	15	U75692	TRASFERIMENTI AI PARTNER ESTERI DELLE QUOTE DI COMPETENZA PER L'ATTUAZIONE DEL PROGETTO "SIFOR" - SISTEMA FORMATIVO AL VALORE-LAVORO DEL RIUSO - (REGG.CE N.1605/2002 E N.2342/2002, DEC.PARLAMENTO EUROPEO E CONSIGLIO 1720/2006/CE, CONVENZIONE DI FINANZIAMENTO N.2012-1-IT1-LEO05-02781) - RISORSE U.E.	12.790,33
2014	15	U75769	ASSEGNAZIONE ALLE IMPRESE PER AZIONI FORMATIVE AZIENDALI, SETTORIALI E TERRITORIALI VOLTE A FRONTEGGIARE L'ATTUALE FASE DI TRASFORMAZIONE E RISTRUTTURAZIONE DELLE IMPRESE (ART. 9, L. 19 LUGLIO 1993, N.236; CIRCOLARE N. 139/98, CIRCOLARE N. 30/00 E CIRCOLARE N. 92/00) - MEZZI STATALI	91,00
2014	15	U75800	ASSEGNAZIONE AGLI ENTI DELLE AMMINISTRAZIONI LOCALI PER INTERVENTI FINALIZZATI ALLA ATTUAZIONE DEL PIANO REGIONALE PER LA GARANZIA GIOVANI (REGG. UE 1303/2013 E 1304/2013 - CONTRIBUTO CE SUL FSE)	1.026.222,86
2014	15	U75802	ASSEGNAZIONE AGLI ENTI DELLE AMMINISTRAZIONI LOCALI PER INTERVENTI FINALIZZATI ALLA ATTUAZIONE DEL PIANO REGIONALE PER LA GARANZIA GIOVANI (REGG. UE 1303/2013 E 1304/2013; L.16 APRILE 1987, N.183; D.D. 237/SEGR. D.G./2014 MIN.LAVORO) - MEZZI STATALI	342.074,29
2014	16	U03932	SPESE PER PRESTAZIONI PROFESSIONALI E SPECIALISTICHE PER L'IMPLEMENTAZIONE E LA GESTIONE DELL'ANAGRAFE DELLE AZIENDE AGRICOLE E DELLA RELATIVA BANCA DATI INFORMATIZZATA (ART.22, L.R. 30 MAGGIO 1997, N.15; ART.14, COMMA 3, D.LGS. 30 APRILE 1998, N.173; R.R. 15 SETTEMBRE 2003, N.17). - MEZZI STATALI.	75.455,34
2014	16	U10580	CONTRIBUTI PER LA TENUTA DEI LIBRI GENEALOGICI E LA EFFETTUAZIONE DEI CONTROLLI FUNZIONALI SUL BESTIAME BOVINO (D.P.R. 2477/1977 N.616 - ART.71 LETT.D) E 77 LETT. C); D.LGS. 4 GIUGNO 1997, N. 143) - FUNZIONE DELEGATA - MEZZI STATALI.	100.000,00
2014	16	U10805	SPESE PER ALTRI SERVIZI PER LO SVOLGIMENTO DELLE FUNZIONI DI INCREMENTO IPPICO (ART.66 LETT.D) DEL D.P.R. 2477/1977 N.616, D.LGS. 4 GIUGNO 1997, N.143). SERVIZIO RILEVANTE AGLI EFFETTI DELL'IVA - MEZZI STATALI.	4.880,00
2014	16	U16332	SPESE PER OPERE ED INTERVENTI DI BONIFICA E DI IRRIGAZIONE (ART.26, COMMA 2, LETT.A), L.R. 2 AGOSTO 1984, N.42).	533.695,98
2014	16	U16400	SPESE PER IL RIPRISTINO DELLE OPERE PUBBLICHE DI BONIFICA DANNEGGIATE DA ECCEZIONALI AVVERSITA' ATMOSFERICHE E PER L'IMMEDIATO INTERVENTO (ART.4 COMMA 3 L.25/5/70, N.364; ARTT.66 E 70 DEL D.P.R. 2477/77, N.616; ART.26, LETT.E), L.R. 2 AGOSTO 1984, N.42).	139.645,21
2014	16	U18093	CONTRIBUTI A IMPRESE PER STUDI, RICERCHE E SPERIMENTAZIONI NONCHE' PER LA DIVULGAZIONE DEI RISULTATI E LA PREDISPOSIZIONE DI PROGETTI DA SOTTOPORRE ALLA U.E. (ART. 7, LETT. A, B) E C), L.R. 11 AGOSTO 1998, N.28).	73.569,28
2014	16	U18124	SPESE PER RILEVAZIONI, ELABORAZIONI E STUDI PER L'ANALISI E LA VALUTAZIONE DEL SISTEMA AGRO-ALIMENTARE (D.LGS 6 SETTEMBRE 1989, N.322; ART. 22, L.R. 11 AGOSTO 1998, N.28). - MEZZI STATALI	21.201,22
2014	16	U18164	SPESE PER PRESTAZIONI PROFESSIONALI E SPECIALISTICHE PER LA DIFESA DELLE COLTURE AGRARIE E FORESTALI NONCHE' PER L'ATTUAZIONE DI STUDI ED ESPERIENZE PER IL PERFEZIONAMENTO DEI METODI DI LOTTA IVI COMPRESA LA LOTTA FITOPATOLOGICA INTEGRATA. ATTIVITA' TECNICA DEL SERVIZIO FITOSANITARIO REGIONALE (D.LGS. 30 DICEMBRE 1992, N. 536; ART. 7, L.R. 19 GENNAIO 1998, N.3 ABROGATA; L.R. 20 GENNAIO 2004, N.3 E R.R. 17 FEBBRAIO 2005, N.2; DIRETTIVA 2000/29/CE).	5.000,00
2014	16	U20080	SPESE PER ALTRI BENI DI CONSUMO PER LE ATTIVITA' DI COMPETENZA REGIONALE NEL SETTORE DELL'ORIENTAMENTO DEI CONSUMI E DELL'EDUCAZIONE ALIMENTARE (ART.4, COMMA 2, L.R. 4 NOVEMBRE 2002, N.29; D.LGS. 4 GIUGNO 1997, N.143) - MEZZI STATALI.	24.302,40
2014	16	U78100	SPESE DI ALTRI BENI DI CONSUMO PER ATTIVITA' DI PROMOZIONE, FORMAZIONE, RICERCA, SPERIMENTAZIONE ED ALTRI INTERVENTI NEL SETTORE DELLA CACCIA (L.R. 15 FEBBRAIO 1994, N.8; L.R. 16 FEBBRAIO 2000, N.6).	24.399,99
2014	16	U78350	SPESE PER ALTRI BENI DI CONSUMO PER L'ATTUAZIONE DEL PROGETTO "ECOSEA" - PROTECTION, IMPROVEMENT AND INTEGRATED MANAGEMENT OF THE SEA ENVIRONMENT AND OF CROSSBORDER NATURAL RESOURCES - NELL' AMBITO DELL'OBBIETTIVO "COOPERAZIONE TERRITORIALE EUROPEA 2007-2013" - PROGRAMMA IPA ADRIATICO (REGOLAMENTI CE 1080/2006, 1085/2006 E 718/2007, DECISIONE C(2008)1073; CONTRATTO DEL 30 OTTOBRE 2012, PROGETTO N. 2' ORD/0236/0) - QUOTA U.E.	12.651,40
2014	16	U78352	SPESE PER ALTRI BENI DI CONSUMO PER L'ATTUAZIONE DEL PROGETTO "ECOSEA" - PROTECTION, IMPROVEMENT AND INTEGRATED MANAGEMENT OF THE SEA ENVIRONMENT AND OF CROSSBORDER NATURAL RESOURCES - NELL' AMBITO DELL'OBBIETTIVO "COOPERAZIONE TERRITORIALE EUROPEA 2007-2013" - PROGRAMMA IPA ADRIATICO (L. 16 APRILE 1987, N. 183; CONTRATTO DEL 30 OTTOBRE 2012, PROGETTO N. 2' ORD/0236/0) - QUOTA STATO	2.232,60
2014	16	U78358	SPESE PER ALTRI BENI DI CONSUMO PER L'ATTUAZIONE DEL PROGETTO CLIMATE CHANGE- R "REDUCTION OF GREEN HOUSE GASES FROM AGRICULTURAL SYSTEM OF EMILIA-ROMAGNA" NELL'AMBITO DEL PROGRAMMA COMUNITARIO LIFE+ (REG. (CE) N. 614/2007; CONTRATTO N. LIFE12/ENV/IT/000404 DEL 27 AGOSTO 2013) - QUOTA U.E	5.950,76
2014	16	U78364	SPESE PER ALTRI BENI DI CONSUMO PER L'ATTUAZIONE DEL PROGETTO CLIMATE CHANGE- R "REDUCTION OF GREEN HOUSE GASES FROM AGRICULTURAL SYSTEM OF EMILIA-ROMAGNA" NELL'AMBITO DEL PROGRAMMA COMUNITARIO LIFE+ (REG. (CE) N. 614/2007; CONTRATTO N. LIFE12/ENV/IT/000404 DEL 27 AGOSTO 2013) - QUOTA REGIONALE	8.475,28
2014	16	U78366	SPESE DI RAPPRESENTANZA, ORGANIZZAZIONE EVENTI, PUBBLICITA' E SERVIZI PER TRASFERTA PER L'ATTUAZIONE DEL PROGETTO HELPSOIL "HELPING ENHANCED SOIL FUNCTION AND ADAPTATION TO CLIMATE CHANGE BY SUSTAINABLE CONSERVATION AGRICULTURE TECHNIQUES" NELL'AMBITO DEL PROGRAMMA COMUNITARIO LIFE+ (REG. (CE) N. 614/2007; CONTRATTO N. LIFE12/ENV/IT/000578 DEL 22 LUGLIO 2013) - QUOTA REGIONALE	3.206,31

Elenco residui passivi per anno di formazione, missione e capitolo

Esercizio	Missione	Capitolo	Descrizione capitolo	Residui passivi al 31.12.2015
2014	16	U78368	SPESE DI RAPPRESENTANZA, ORGANIZZAZIONE EVENTI, PUBBLICITA' E SERVIZI PER TRASFERTA PER L'ATTUAZIONE DEL PROGETTO HELPSOIL "HELPING ENHANCED SOIL FUNCTION AND ADAPTATION TO CLIMATE CHANGE BY SUSTAINABLE CONSERVATION AGRICULTURE TECHNIQUES" NELL'AMBITO DEL PROGRAMMA COMUNITARIO LIFE+ (REG. (CE) N. 614/2007; CONTRATTO N. LIFE12/ENV/IT/000578 DEL 22 LUGLIO 2013) - QUOTA U.E.	819,69
2014	16	U78454	CONTRIBUTI A ENTI DELLE AMMINISTRAZIONI LOCALI PER LA REALIZZAZIONE DELL'ASSE 3: MISURE DI INTERESSE COMUNE - PROGRAMMA OPERATIVO FEP 2007/2013 ASSE 3 (REG.(CE)1198/2006; DECISIONE(CE)C(2007)6792) - MEZZI UE	176.359,85
2014	16	U78456	CONTRIBUTI A ENTI DELLE AMMINISTRAZIONI LOCALI PER LA REALIZZAZIONE DELL'ASSE 3: MISURE DI INTERESSE COMUNE - PROGRAMMA OPERATIVO FEP 2007/2013 ASSE 3 (REG.(CE)1198/2006; DECISIONE (CE)C(2007)6792; L. 16 APRILE 1987, N.183) - MEZZI STATALI	141.087,88
2014	16	U78458	CONTRIBUTI A ENTI DELLE AMMINISTRAZIONI LOCALI PER LA REALIZZAZIONE DELL'ASSE 3: MISURE DI INTERESSE COMUNE - PROGRAMMA OPERATIVO FEP 2007/2013 ASSE 3 (REG.(CE)1198/2006; DECISIONE(CE)C(2007)6792) - QUOTA REGIONALE	35.271,97
2014	17	U21061	SPESE PER L'ATTUAZIONE DEL PIANO ENERGETICO REGIONALE (ART. 19, COMMI 6 E 8 D.LGS. 31 MARZO 1998, N.112; ART. 2, COMMA 1, LETT. A) E ART. 8 L.R. 23 DICEMBRE 2004, N.26) - MEZZI STATALI	31.389,63
2014	17	U21088	CONTRIBUTI AGLI ENTI DELLE AMMINISTRAZIONI LOCALI, PER LA REALIZZAZIONE DI SISTEMI TECNOLOGICI PER IL MIGLIORAMENTO DEL RENDIMENTO ENERGETICO NONCHE' PER LA REALIZZAZIONE DI IMPIANTI CHE UTILIZZANO FONTI RINNOVABILI O ASSIMILATE DI ENERGIA PRESSO GLI EDIFICI PUBBLICI (ART. 2, COMMA 2, LETT. A) L.R. 23 DICEMBRE 2004, N.26)	1.645.615,40
2014	17	U23636	CONTRIBUTI A IMPRESE PER LA REALIZZAZIONE DI INTERVENTI PER LA QUALIFICAZIONE ENERGETICO-AMBIENTALE E LO SVILUPPO SOSTENIBILE - ASSE 3 - PROGRAMMA OPERATIVO 2007-2013 - CONTRIBUTO CE SUL FESR (REG. CE 1083 DEL 11 LUGLIO 2006; DEC. C(2007) 3875 DEL 7 AGOSTO 2007)	1.108.164,73
2014	17	U23652	CONTRIBUTI A IMPRESE PER LA REALIZZAZIONE DI INTERVENTI PER LA QUALIFICAZIONE ENERGETICO-AMBIENTALE E LO SVILUPPO SOSTENIBILE - ASSE 3 - PROGRAMMA OPERATIVO 2007-2013 - (L.16 APRILE 1987, N.183; DELIBERA CIPE 15 GIUGNO 2007, N.36; DEC. C(2007) 3875 DEL 7 AGOSTO 2007) - MEZZI STATALI	1.892.869,07
2014	17	U32155	CONTRIBUTI AI TITOLARI DI PERMESSI DI RICERCA E CONCESSIONI DI COLTIVAZIONE PER IDROCARBURI, PER LA REALIZZAZIONE DI RILIEVI GEOFISICI E PER ACCERTAMENTI MINERARI RIGUARDANTI LO STOCCAGGIO DI GAS NATURALE (D.LGS. 23 MAGGIO 2000, N.164 E D.M. 29 NOVEMBRE 2002) - MEZZI STATALI.	3.549.179,88
2014	18	U03208	CONTRIBUTI IN CONTO CAPITALE ALLE UNIONI DI COMUNI E ALLE COMUNITA' MONTANE PER SPESE DI INVESTIMENTO FINALIZZATE AD UNA PIU' EFFICACE GESTIONE ASSOCIATA DI FUNZIONI E SERVIZI (ART. 14, COMMA 9, L.R. 26 APRILE 2001, N.11 ABROGATA; ART. 21 BIS, L.R. 30 GIUGNO 2008, N.10 ART. 25, COMMA 7, L.R. 21 DICEMBRE 2012, N.21)	390.775,00
2014	19	U02750	SPESE PER INTERVENTI DI COOPERAZIONE INTERNAZIONALE CON I PAESI IN VIA DI SVILUPPO E COLLABORAZIONE ISTITUZIONALE CON I PAESI IN VIA DI SVILUPPO E IN VIA DI TRANSIZIONE (ART.5, COMMA 1, LETT.A) E ART.6, L.R. 24 GIUGNO 2002, N.12)	10.000,00
2014	19	U02756	SPESE PER INIZIATIVE DI EDUCAZIONE ALLO SVILUPPO, CULTURALI, DI RICERCA E DI SENSIBILIZZAZIONE AI PRINCIPI DELLA PACE E DELL'INTERCULTURALITA' (ART.5, COMMA 1, LETT.C) E ART.8, L.R.24 GIUGNO 2002, N.12).	95.500,00
2014	19	U68239	SPESE PER L'ATTUAZIONE DEL PROGETTO "SUPPORTO ALLE POLITICHE MINORILI IN SERBIA - RAFFORZAMENTO ISTITUZIONALE PER IL DECENTRAMENTO DEI SERVIZI SOCIALI E LA PROTEZIONE DEI DIRITTI DELL'INFANZIA E ARMONIZZAZIONE DELLA LEGISLAZIONE CON LA NORMATIVA U.E." (CONVENZIONE CON IL MINISTERO DEGLI AFFARI ESTERI DEL 9 DICEMBRE 2008 REP. N. 1314 DEL 12 GENNAIO 2009). MEZZI STATALI	15.900,00
2014	20	U86990	REISCRIZIONE DI RESIDUI PASSIVI PERENTI AGLI EFFETTI AMMINISTRATIVI RECLAMATI DAI CREDITORI. SPESE CORRENTI - SPESE OBBLIGATORIE.	175,71
2014	99	U91050	VERSAMENTO RITENUTE ERARIALI SU REDDITI DA LAVORO DIPENDENTE.	384,54
2014	99	U91070	VERSAMENTO DI RITENUTE DIVERSE DA QUELLE ERARIALI, PREVIDENZIALI E ASSISTENZIALI SU REDDITI DI LAVORO DIPENDENTE.	2.298,12
2014	99	U91120	VERSAMENTO DI SOMME ACCREDITATE ERROREAMENTE.	1.389,89
2014	99	U91160	RESTITUZIONE DI DEPOSITI CAUZIONALI PASSIVI.	660.173,66
2014	99	U91322	RESTITUZIONE ALLO STATO DELL'ANTICIPAZIONE MENSILE DESTINATA AL FINANZIAMENTO DELLA SPESA SANITARIA (ART. 2, COMMA 68, LEGGE 23 DICEMBRE 2009, N.191; ART. 15, COMMA 24, DECRETO LEGGE 6 LUGLIO 2012, N. 95).	664.705.936,13
2015	1	U00401	TRASFERIMENTO ALL'ASSEMBLEA LEGISLATIVA DELLA REGIONE EMILIA-ROMAGNA PER IL FUNZIONAMENTO DELLA CONSULTA DEGLI EMILIANO-ROMAGNOLI NEL MONDO (L.R. 27 MAGGIO 2015, N.5)	444.000,00
2015	1	U00404	ONERI PREVIDENZIALI, ASSICURATIVI E ASSISTENZIALI SU STIPENDI, RETRIBUZIONI ED ALTRI ASSEGNI FISSI AL PERSONALE DIPENDENTE DELL'ASSEMBLEA LEGISLATIVA - SPESE OBBLIGATORIE	333.348,58
2015	1	U00406	TRATTAMENTO ECONOMICO DEL PERSONALE DIPENDENTE DELL'ASSEMBLEA LEGISLATIVA - SPESE OBBLIGATORIE	3.016,74
2015	1	U00410	FONDO MIGLIORAMENTO EFFICIENZA SERVIZI, COMPENSI PER LAVORO STRAORDINARIO DEL PERSONALE DIPENDENTE DELL'ASSEMBLEA LEGISLATIVA	2.713,60
2015	1	U00412	INDENNITA' DI MISSIONE E RIMBORSO SPESE DI TRASPORTO AL PERSONALE DIPENDENTE DELL'ASSEMBLEA LEGISLATIVA - SPESE OBBLIGATORIE	1.939,69
2015	1	U00416	ONERI PER LA CORRESPONSIONE DI ASSEGNI PER IL NUCLEO FAMILIARE AL PERSONALE DIPENDENTE DELL'ASSEMBLEA LEGISLATIVA - SPESE OBBLIGATORIE.	244,50
2015	1	U00550	INDENNITA' E RIMBORSI AL PRESIDENTE E AGLI ASSESSORI CONSIGLIERI DELLA GIUNTA REGIONALE (ART. 7, 8 E 9 L.R. 26 LUGLIO 2013, N.11) - SPESE OBBLIGATORIE.	4.082,22
2015	1	U00560	INDENNITA' E RIMBORSI AGLI ASSESSORI DELLA GIUNTA REGIONALE NON CONSIGLIERI REGIONALI (ART. 2, L.R. 24 MARZO 2000, N.17) - SPESE OBBLIGATORIE.	18.720,51
2015	1	U00750	SPESE DI RAPPRESENTANZA DELLA PRESIDENZA E DELLA GIUNTA REGIONALE.	1.032,50
2015	1	U00752	SPESE PER AQUISIZIONE DI BENI PER ATTIVITA' DI RAPPRESENTANZA DELLA PRESIDENZA E DELLA GIUNTA REGIONALE.	14.047,06
2015	1	U02100	SPESE PER STUDI, CONSULENZE E COLLABORAZIONI.	52.400,00
2015	1	U02116	SPESE PER LAVORO FLESSIBILE.	6.000,00
2015	1	U02620	TRASFERIMENTO AI COMUNI PER SPESE ELETTORALI DELLA REGIONE (ART. 17, L.23/4/76, N.136, L.R. 23 LUGLIO 2014, N.21) - SPESE OBBLIGATORIE	185.327,46
2015	1	U02622	SPESE PER L'ACQUISTO DI SERVIZI NELL'AMBITO DI CONSULTAZIONI ELETTORALI E REFERENDARIE. - SPESE OBBLIGATORIE	47.513,94
2015	1	U02650	SPESE PER L'ADESIONE AD ENTI, ORGANIZZAZIONI ED ASSOCIAZIONI CHE PERSEGUONO SCOPI DI INTERESSE PER LA REGIONE (ART.6, L.R. 26 LUGLIO 1997, N.25).	39.500,00
2015	1	U02739	SPESE PER QUOTA ASSOCIATIVA ANNUALE DELLA REGIONE EMILIA-ROMAGNA ALLA ASSOCIAZIONE EUROREGIONE ADRIATICA - EA (ART. 1, COMMA 6, L.R. 18 GIUGNO 2007, N.7)	1.000,00
2015	1	U02850	SPESE LEGALI E PERITALI - SPESE OBBLIGATORIE.	725.278,66



Elenco residui passivi per anno di formazione, missione e capitolo

Esercizio	Missione	Capitolo	Descrizione capitolo	Residui passivi al 31.12.2015
2015	1	U02855	SPESE PER RISARCIMENTO DANNI E SOCCOMBENZA - SPESE OBBLIGATORIE.	5.565,11
2015	1	U03404	SPESE PER LAVORO FLESSIBILE PER L'ASSISTENZA TECNICA PER SUPPORTARE LA GESTIONE, LA SORVEGLIANZA E LA VALUTAZIONE DEL PROGRAMMA ATTUATIVO DEL DOCUMENTO UNICO DI PROGRAMMAZIONE (DUP); QUOTA DEL FONDO PER LO SVILUPPO E LA COESIONE - FSC (EX FAS) 2007-2013 (	4.165,04
2015	1	U03423	SPESE DI ASSISTENZA TECNICA PER SUPPORTARE LA GESTIONE, LA SORVEGLIANZA E LA VALUTAZIONE DEL PROGRAMMA ATTUATIVO DEL DOCUMENTO UNICO DI PROGRAMMAZIONE (DUP); QUOTA DEL FONDO PER LO SVILUPPO E LA COESIONE - FSC (EX FAS) 2007-2013 (DEL CIPE N.1 DEL 2011) -	2.278,13
2015	1	U03568	SPESE PER SERVIZI DI LAVORO FLESSIBILE PER IL FUNZIONAMENTO DEI SISTEMI DI GESTIONE E CONTROLLO DEGLI INTERVENTI COFINANZIATI DAI FONDI STRUTTURALI E DI INVESTIMENTO EUROPEI 2014-2020 (L. 16 APRILE 1987, N. 183; ART. 1, COMMA 242, L. 27 DICEMBRE 2013, N.	7.816,74
2015	1	U03871	CONTRIBUTI A ENTI LOCALI PER LA PROMOZIONE E LO SVILUPPO DEI PROCESSI PARTECIPATIVI IN ATTUAZIONE DELLA LEGGE REGIONALE 9 FEBBRAIO 2010, N.3	39.000,00
2015	1	U03873	CONTRIBUTI A ENTI E ASSOCIAZIONI SENZA FINI DI LUCRO PER LA PROMOZIONE E LO SVILUPPO DEI PROCESSI PARTECIPATIVI IN ATTUAZIONE DELLA LEGGE REGIONALE 9 FEBBRAIO 2010, N.3	7.000,00
2015	1	U03885	SPESE PER CONSULENZE FINALIZZATE AL RAFFORZAMENTO DELL'ATTIVITA' DEI NUCLEI "CONTI PUBBLICI TERRITORIALI" (CPT) (ART.73, L. 28 DICEMBRE 2001, N.448 E DEL CIPE 3 MAGGIO 2002, N.36) - MEZZI STATALI	3.000,00
2015	1	U03902	SPESE PER SERVIZI INFORMATICI E DI TELECOMUNICAZIONI (L.R. 24 MAGGIO 2004, N.11).	3.798.120,76
2015	1	U03905	ACQUISTO DI HARDWARE A SUPPORTO DEL SISTEMA INFORMATIVO-INFORMATICO E DI TELECOMUNICAZIONE REGIONALE(L.R. 24 MAGGIO 2004, N.11).	419.462,62
2015	1	U03910	SPESE PER SERVIZI DI SVILUPPO E MANUTENZIONE EVOLUTIVA DEL SISTEMA INFORMATIVO E DI TELECOMUNICAZIONE REGIONALE (L.R. 24 MAGGIO 2004, N.11).	949.222,74
2015	1	U03913	SPESE PER ORGANIZZAZIONE EVENTI E PUBBLICITA' NELL'AMBITO DELLA COMUNICAZIONE PUBBLICA, DEI SISTEMI INFORMATIVI E DELLA PARTECIPAZIONE (ART. 10, L.R. 20 OTTOBRE 1992, N.39; ART. 13, L.R. 24 MAGGIO 2004, N.11 E L.R. 9 FEBBRAIO 2010, N.3).	24.278,00
2015	1	U03943	SPESE PER PRESTAZIONI PROFESSIONALI E SPECIALISTICHE NELL'AMBITO DELLA COMUNICAZIONE PUBBLICA E DELLA PARTECIPAZIONE (ART. 10, L.R. 20 OTTOBRE 1992, N.39; ART. 13, L.R. 24 MAGGIO 2004, N.11 E L.R. 9 FEBBRAIO 2010, N.3)	53.875,20
2015	1	U03949	SPESE PER UTENZE E CANONI NELL'AMBITO DELL'ATTIVITA' INFORMATICA E STATISTICA (L.R. 24 MAGGIO 2004, N.11)	1.624,64
2015	1	U03955	SPESE PER ACQUISTO DI BENI E MATERIALI DI CONSUMO A SUPPORTO DEL SISTEMA INFORMATIVO-INFORMATICO E DI TELECOMUNICAZIONE REGIONALE (L.R. 24 MAGGIO 2004, N.11).	30.989,22
2015	1	U03959	SPESE PER ORGANIZZAZIONE EVENTI E PUBBLICITA' PER L'UFFICIO RELAZIONI CON IL PUBBLICO (ART. 10 L.R. 20 OTTOBRE 1992, N.39)	14.999,90
2015	1	U04000	SPESE PER LA STIPULA DI CONVENZIONI CON SOGGETTI PUBBLICI E PRIVATI FINALIZZATE AD ASSICURARE LA MASSIMA TEMPESTIVITA' NELL'EROGAZIONE DEI SERVIZI DELLA REGIONE (ART.19, L.R. 16 GENNAIO 1997, N.2).	3.000,00
2015	1	U04020	INTERVENTI VOLTI A FAVORIRE LA MOBILITA' AZIENDALE	452.845,02
2015	1	U04075	SPESE PER IL PERSONALE COMANDATO - SPESE OBBLIGATORIE.	1.509.349,14
2015	1	U04077	ONERI PREVIDENZIALI ASSICURATIVI ED ASSISTENZIALI SU STIPENDI, RETRIBUZIONI ED ALTRI ASSEGNI FISSI AL PERSONALE - SPESE OBBLIGATORIE.	3.661.104,38
2015	1	U04080	TRATTAMENTO ECONOMICO DEL PERSONALE DIPENDENTE - SPESE OBBLIGATORIE.	46.280,17
2015	1	U04094	ONERI PER LA CORRESPONSIONE DI ASSEGNI PER IL NUCLEO FAMILIARE AL PERSONALE DIPENDENTE - SPESE OBBLIGATORIE.	2.315,10
2015	1	U04098	CONTRIBUTI SU INDENNITA' E RIMBORSI CORRISPOSTI AL PERSONALE TEMPORANEAMENTE DISTACCATO ALLA RAPPRESENTANZA PERMANENTE D'ITALIA PRESSO LA UE A BRUXELLES (ART.58, L. 6 FEBBRAIO 1996, N.52 E ART.168, DPR 5 GENNAIO 1987, N.18) - SPESE OBBLIGATORIE.	484,73
2015	1	U04120	FONDO MIGLIORAMENTO EFFICIENZA SERVIZI. COMPENSI PER LAVORO STRAORDINARIO.	80.122,74
2015	1	U04127	INCENTIVI PER LA PROGETTAZIONE DI OPERE PUBBLICHE (ART. 92, D.LGS. 12 APRILE 2006, N.163) - SPESE OBBLIGATORIE	35.621,13
2015	1	U04140	INDENNITA' DI MISSIONE E RIMBORSO SPESE DI TRASPORTO - SPESE OBBLIGATORIE.	118.005,19
2015	1	U04150	ONERI DIPENDENTI DALLA INTEGRAZIONE REGIONALE DELLA INDENNITA' PREMIO DI SERVIZIO INADEL E DELLA INDENNITA' DI BUONUSCITA ENPAS DALL'ANTICIPAZIONE DELLA SUDETTA INTEGRAZIONE, DALLA CORRESPONSIONE DELLA INDENNITA' PREMIO DI SERVIZIO AL PERSONALE PER IL QU	7.946,29
2015	1	U04162	SPESE PER L'ACQUISTO DI MATERIALI PER IL RISCALDAMENTO E L'IGIENE - SPESE OBBLIGATORIE.	75.834,56
2015	1	U04200	SPESE PER L'ACQUISTO DI SERVIZI PER FORMAZIONE E ADDESTRAMENTO DEL PERSONALE REGIONALE	148.908,82
2015	1	U04202	SPESE PER L'ACQUISTO DI SERVIZI DI FORMAZIONE PER LA SICUREZZA E LA SALUTE DEI LAVORATORI REGIONALI (D.LGS. 9 APRILE 2008, N.81) - SPESE OBBLIGATORIE	44.794,55
2015	1	U04208	SPESE PER PRESTAZIONI PROFESSIONALI E SPECIALISTICHE PER FORMAZIONE E ADDESTRAMENTO DEL PERSONALE REGIONALE	500,00
2015	1	U04220	INTERVENTI ASSISTENZIALI A FAVORE DEL PERSONALE REGIONALE.	543.330,60
2015	1	U04222	RIMBORSO A PERSONALE DIPENDENTE DELLE QUOTE DI ISCRIZIONE NEGLI ELENCHI SPECIALI DEGLI ALBI PROFESSIONALI DEGLI AVVOCATI E DEI DOTTORI COMMERCIALISTI( ART. 23, L. 31 DICEMBRE 2012, N. 247 E ART. 1, L. 11 GENNAIO 1979, N. 12)	4.614,00
2015	1	U04240	SPESE PER ACCERTAMENTI SANITARI ED ALTRI SERVIZI SANITARI NECESSARI - SPESE OBBLIGATORIE.	136.446,49
2015	1	U04244	SPESE PER L'ACQUISTO DI BENI SANITARI PER L'ORGANIZZAZIONE E LA GESTIONE DELLE AZIONI PER LA SICUREZZA E LA SALUTE DEI LAVORATORI REGIONALI (D.LGS. 9 APRILE 2008, N.81) - SPESE OBBLIGATORIE	743,85
2015	1	U04246	SPESE PER LA MANUTENZIONE ORDINARIA E RIPARAZIONI NELL'AMBITO DELL'ORGANIZZAZIONE E LA GESTIONE DELLE AZIONI PER LA SICUREZZA E LA SALUTE DEI LAVORATORI REGIONALI (D.LGS. 9 APRILE 2008, N.81) - SPESE OBBLIGATORIE	1.571,36
2015	1	U04248	SPESE PER PRESTAZIONI PROFESSIONALI E SPECIALISTICHE NELL'AMBITO DELL'ORGANIZZAZIONE E LA GESTIONE DELLE AZIONI PER LA SICUREZZA E LA SALUTE DEI LAVORATORI REGIONALI (D.LGS. 9 APRILE 2008, N.81) - SPESE OBBLIGATORIE	142.426,65
2015	1	U04250	SPESE PER L'ACQUISTO DI SERVIZI AUSILIARI NELL'AMBITO DELL'ORGANIZZAZIONE E LA GESTIONE DELLE AZIONI PER LA SICUREZZA E LA SALUTE DEI LAVORATORI REGIONALI (D.LGS. 9 APRILE 2008, N.81) - SPESE OBBLIGATORIE	3.377,84
2015	1	U04265	SPESE PER AZIONI FINALIZZATE ALLA PROMOZIONE DELLA SALUTE DEI LAVORATORI (ART. 2 BIS, COMMA 3, LETT. B), L.R. 26 NOVEMBRE 2001, N.43)	2.042,23

Elenco residui passivi per anno di formazione, missione e capitolo

Esercizio	Missione	Capitolo	Descrizione capitolo	Residui passivi al 31.12.2015
2015	1	U04276	ACQUISTO DI BENI IMMOBILI E DIRITTI REALI, RECUPERO EDILIZIO E RIFUNZIONALIZZAZIONE, PER IL CONSEGUIMENTO DEI FINI ISTITUZIONALI (ART.12, L.R. 25 FEBBRAIO 2000, N.10).	2.612,60
2015	1	U04280	FITTI PASSIVI - SPESE OBBLIGATORIE.	2.386.179,14
2015	1	U04300	SPESE PER ASSICURAZIONI CONTRO I DANNI - SPESE OBBLIGATORIE.	46.438,84
2015	1	U04312	SPESE PER L'ACQUISTO DI ATTREZZATURE (ART. 4, L.R. 25 FEBBRAIO 2000, N.10).	1.737,15
2015	1	U04340	SPESE PER L'ACQUISTO DI BENI DI CONSUMO PER IL FUNZIONAMENTO DELL'ENTE.	179.692,53
2015	1	U04343	INTERVENTI PER IL MIGLIORAMENTO DELLA SICUREZZA E SALUTE DEI LAVORATORI SUI LUOGHI DI LAVORO (D.LGS. 9 APRILE 2008, N.81)	270.884,37
2015	1	U04345	MANUTENZIONE STRAORDINARIA SUL PATRIMONIO DISPONIBILE E INDISPONIBILE (L.R. 25 FEBBRAIO 2000, N.10).	293.146,37
2015	1	U04350	MANUTENZIONE ORDINARIA SUL PATRIMONIO DISPONIBILE E INDISPONIBILE (L.R. 25 FEBBRAIO 2000, N.10).	998.430,61
2015	1	U04352	MANUTENZIONE ORDINARIA SU IMMOBILI ASSUNTI IN LOCAZIONE.	649.783,60
2015	1	U04358	SPESE PER ACQUISTO DI LICENZE D'USO SOFTWARE E PER CANONI DI MANUTENZIONE E ASSISTENZA DEI PRODOTTI (L.R. 24 MAGGIO 2004, N.11)	932.833,27
2015	1	U04360	SPESE PER UTENZE E CANONI - SPESE OBBLIGATORIE	3.806.139,94
2015	1	U04362	SPESE PER ACCESSO A BANCHE DATI	50.503,10
2015	1	U04365	SPESE CONDOMINIALI, ONERI ACCESSORI A CONTRATTI PASSIVI DI LOCAZIONE, ONERI DI PARTECIPAZIONE A CONSORZI E COMUNIONI. SPESE OBBLIGATORIE	1.093.171,50
2015	1	U04367	SPESE PER ONERI RELATIVI AL CANONE DI GODIMENTO E DI EROGAZIONE DI SERVIZI RIFERITI A EDIFICIO SEDE DI UFFICI REGIONALI.	13.714,81
2015	1	U04372	SPESE PER ATTIVITA' RIFERITE ALLA GESTIONE DEL PATRIMONIO REGIONALE (L.R. 25 FEBBRAIO 2000, N.10)	8.231,25
2015	1	U04380	SPESE PER SERVIZI POSTALI, SPEDIZIONI E ALTRI SERVIZI AMMINISTRATIVI - SPESE OBBLIGATORIE	159.986,63
2015	1	U04382	SPESE PER L'UTILIZZO DI BENI DI TERZI PER IL FUNZIONAMENTO DELL'ENTE	610.987,81
2015	1	U04390	SPESE PER INSERZIONI DA EFFETTUARSI IN BASE AD OBBLIGHI DI LEGGE. SPESE OBBLIGATORIE.	96.517,00
2015	1	U04430	SPESE PER L'ATTIVITA' DI COMUNICAZIONE DELLA REGIONE EMILIA-ROMAGNA E PER IL SOSTEGNO DEL SISTEMA DELL'INFORMAZIONE (ARTT.5, COMMA 1, 7, 10, 11, 13 L.R. 20 OTTOBRE 1992, N.39).	747.189,22
2015	1	U04434	SPESE PER SERVIZI INFORMATICI E TELECOMUNICAZIONI PER LE ATTIVITA' DI COMUNICAZIONE DELLA REGIONE EMILIA-ROMAGNA E PER IL SOSTEGNO DEL SISTEMA DELL'INFORMAZIONE (ARTT.5, COMMA 1, 7, 10, 11, 13 L.R. 20 OTTOBRE 1992, N.39).	53.662,92
2015	1	U04436	SPESE PER L'ATTIVITA' DI COMUNICAZIONE DELLA REGIONE EMILIA-ROMAGNA E PER IL SOSTEGNO DEL SISTEMA DELL'INFORMAZIONE - UTENZE E CANONI - (ARTT. 5, COMMA 1 - 7, 10, 11, 13 L.R. 20 OTTOBRE 1992, N.39).	242.782,18
2015	1	U04440	SPESE PER L'ACQUISTO DI GIORNALI, RIVISTE E PUBBLICAZIONI.	13.669,69
2015	1	U04485	CONTRIBUTI AD ENTI DELL'AMMINISTRAZIONE PUBBLICA LOCALE PER INIZIATIVE RELATIVE ALLA ORGANIZZAZIONE DI CONVEGNI, CONGRESSI, MANIFESTAZIONI DI INTERESSE PER LA REGIONE (ART.8, L.R. 2 MAGGIO 1985, N.17 E ART.8, L.R. 28 APRILE 1986, N.10).	405.600,00
2015	1	U05040	SPESE PER NOLEGGIO DI MEZZI DI TRASPORTO CON E SENZA CONDUCENTE	108.629,41
2015	1	U05042	SPESE PER LA MANUTENZIONE ORDINARIA E RIPARAZIONI DI BENI MOBILI, IMPIANTI E AREE VERDI	60.746,91
2015	1	U05046	SPESE PER PRESTAZIONI PROFESSIONALI E SPECIALISTICHE PER IL FUNZIONAMENTO DELL'ENTE	7.203,24
2015	1	U05048	SERVIZI AUSILIARI PER IL FUNZIONAMENTO DELL'ENTE	244.814,85
2015	1	U05050	SPESE PER LA VIGILANZA E LA PULIZIA DEI LOCALI - SPESE OBBLIGATORIE	2.988.856,24
2015	1	U05060	IMPOSTE E TASSE A CARICO DELLA REGIONE - SPESE OBBLIGATORIE.	15.456,68
2015	1	U05062	VERSAMENTO DELL'IMPOSTA REGIONALE SULLE ATTIVITA' PRODUTTIVE - IRAP - SUI COMPENSI EROGATI PER REDDITI DERIVANTI DA ATTIVITA' DI LAVORO AUTONOMO NON ESERCITATA ABITUALMENTE DI CUI ALL'ART. 67, LETT. L) DEL T.U.I.R. DPR 917/86 (ART. 10 BIS, COMMA 1, D.LGS.	671,29
2015	1	U05063	TASSA E/O TARIFFA SMALTIMENTO RIFIUTI SOLIDI URBANI - SPESE OBBLIGATORIE	248,11
2015	1	U05064	VERSAMENTO DELL'IMPOSTA REGIONALE SULLE ATTIVITA' PRODUTTIVE - IRAP - SULLE RETRIBUZIONI CORRISPOSTE AL PERSONALE DIPENDENTE (ART. 10, COMMA 1, DLGS 15 DICEMBRE 1997, N.446) - SPESE OBBLIGATORIE.	1.176.061,96
2015	1	U05066	VERSAMENTO DELL'IMPOSTA REGIONALE E SULLE ATTIVITA' PRODUTTIVE - IRAP - SUI REDDITI ASSIMILATI A QUELLI DI LAVORO DIPENDENTE DI CUI ALL'ART. 47 DEL DPR 22 DICEMBRE 1986, N. 917 (ART.10, COMMA 1, DLGS 15 DICEMBRE 1997, N.446) - SPESE OBBLIGATORIE.	93.182,78
2015	1	U05068	VERSAMENTO DELL'IMPOSTA DI REGISTRO E DI BOLLO - SPESE OBBLIGATORIE	17.076,97
2015	1	U05072	COMMISSIONI E ONERI RELATIVI A SERVIZI FINANZIARI - SPESE OBBLIGATORIE	10,71
2015	1	U05078	VERSAMENTO AGLI ISTITUTI PREVIDENZIALI DELLE SOMME DOVUTE PER I LAVORATORI PARASUBORDINATI E PER I PERCIPIENTI DI REDDITO DI LAVORO AUTONOMO OCCASIONALE (ART. 2, COMMA 26, LEGGE 8 AGOSTO 1995, N.335, L. 24 DICEMBRE 2007 N.247 - ART. 1 - COMMA 80 E ART. 44	11.476,77
2015	1	U05175	ONERI PER MAGGIORAZIONE DI IMPOSTA SUL VALORE AGGIUNTO DERIVANTE DA PROVVEDIMENTI LEGISLATIVI - SPESE OBBLIGATORIE	878,74
2015	1	U05648	RESTITUZIONE DI DEPOSITI CAUZIONALI - SPESE OBBLIGATORIE	13.652,29
2015	1	U05650	RESTITUZIONI E RIMBORSI VARI AD AMMINISTRAZIONI CENTRALI - SPESE OBBLIGATORIE.	8.798,27
2015	1	U05652	RESTITUZIONE E RIMBORSO DI SOMME VERSATE ERRONEAMENTE DA TERZI AI FINI DELL'APPLICAZIONE DEI TRIBUTI REGIONALI - SPESE OBBLIGATORIE.	775.896,24
2015	1	U05658	RESTITUZIONI E RIMBORSI A FAMIGLIE - SPESE OBBLIGATORIE	3.250,27
2015	1	U05660	RESTITUZIONI E RIMBORSI A IMPRESE - SPESE OBBLIGATORIE	2.837,49
2015	1	U05662	RESTITUZIONI E RIMBORSI A ISTITUZIONI SOCIALI PRIVATE - SPESE OBBLIGATORIE	6.489,01
2015	1	U05705	SPESE PER LA TENUTA DEI CONTI CORRENTI POSTALI INTESTATI ALLA REGIONE - SPESE OBBLIGATORIE.	28.204,09
2015	1	U05710	ONERI PER L'ACCERTAMENTO E LA RISCOSSIONE DELLE TASSE AUTOMOBILISTICHE REGIONALI - SPESE OBBLIGATORIE.	1.675.099,03
2015	1	U05720	ONERI PER LA GESTIONE DELL'IMPOSTA REGIONALE SULLE ATTIVITA' PRODUTTIVE (I.R.A.P.) (ART.8, L.R. 21 DICEMBRE 2001, N.48). SPESE OBBLIGATORIE.	3.163.657,25
2015	1	U10050	SPESE PER IL FUNZIONAMENTO - COMPRESI I GETTONI DI PRESENZA ED I COMPENSI AI COMPONENTI, LE INDENNITA' DI MISSIONE ED IL RIMBORSO SPESE DI TRASPORTO AI MEMBRI ESTRANEI ALLA REGIONE DI CONSIGLI, COMMISSIONI E COMITATI - SPESE OBBLIGATORIE.	12.400,54
2015	3	U02698	CONTRIBUTI A ENTI LOCALI PER INVESTIMENTI VOLTI ALLA QUALIFICAZIONE DEI CORPI DI POLIZIA LOCALE (ART. 15, COMMA 1, LETT. B) L.R. 4 DICEMBRE 2003, N.24).	138.337,03
2015	3	U02701	CONTRIBUTI A PUBBLICHE AMMINISTRAZIONI PER SPESE DI INVESTIMENTO RIVOLTE ALLA REALIZZAZIONE DI INTERVENTI DI RILIEVO REGIONALE NEL CAMPO DELLA SICUREZZA (ART. 6, L.R. 4 DICEMBRE 2003, N. 24).	252.306,48
2015	3	U02709	CONTRIBUTI AGLI ENTI LOCALI PER LA REALIZZAZIONE DI INIZIATIVE PER LO SVILUPPO DELLA SICUREZZA (ART.5, COMMA 1, L.R. 4 DICEMBRE 2003, N.24).	58.167,46

Elenco residui passivi per anno di formazione, missione e capitolo

Esercizio	Missione	Capitolo	Descrizione capitolo	Residui passivi al 31.12.2015
2015	3	U02717	CONTRIBUTI A PUBBLICHE AMMINISTRAZIONI PER SPESE CORRENTI RIVOLTE ALLA REALIZZAZIONE DI INTERVENTI DI RILIEVO REGIONALE NEL CAMPO DELLA SICUREZZA (ART.6, L.R. 4 DICEMBRE 2003, N.24)	258.105,26
2015	3	U02728	CONTRIBUTI ALLE ORGANIZZAZIONI E ALLE ASSOCIAZIONI DI VOLONTARIATO PER LA REALIZZAZIONE DI PROGETTI VOLTI A DIFFONDERE LA CULTURA DELLA LEGALITA', DEL CONTRASTO AL CRIMINE ORGANIZZATO E MAFIOSO, NONCHE' DELLA CITTADINANZA RESPONSABILE (ART. 4, COMMA 2, L.	33.598,50
2015	3	U02732	CONTRIBUTI A ENTI DELLE AMMINISTRAZIONI LOCALI PER LA REALIZZAZIONE DI INIZIATIVE E PROGETTI VOLTI ALLA PREVENZIONE DEL CRIMINE ORGANIZZATO E MAFIOSO E ALLA PROMOZIONE DELLA CULTURA DELLA LEGALITA' E DELLA CITTADINANZA RESPONSABILE ART.3, L.R. 9 MAGGIO 20	224.407,53
2015	3	U02734	CONTRIBUTI A FAVORE DI ENTI DELL'AMMINISTRAZIONE CENTRALE, PER LA REALIZZAZIONE DI INIZIATIVE E PROGETTI VOLTI ALLA PREVENZIONE DEL CRIMINE ORGANIZZATO E MAFIOSO E ALLA PROMOZIONE DELLA CULTURA DELLA LEGALITA' E DELLA CITTADINANZA RESPONSABILE (ART. 3, L.	9.073,50
2015	3	U02773	CONTRIBUTI A ENTI LOCALI PER LA QUALIFICAZIONE DEI CORPI DI POLIZIA LOCALE (ART. 15, COMMA 1, LETT. B), L.R. 4 DICEMBRE 2003, N.24)	10.500,00
2015	3	U02775	CONTRIBUTI A ENTI LOCALI PER INVESTIMENTI RELATIVI ALL'ISTITUZIONE DEI CORPI DI POLIZIA LOCALE (ART. 15, COMMA 1, LETT. A), L.R. 4 DICEMBRE 2003, N.24)	119.832,00
2015	3	U02802	CONTRIBUTI A ENTI LOCALI PER INTERVENTI DI RESTAURO E RISANAMENTO CONSERVATIVO, RISTRUTTURAZIONE EDILIZIA, RIPRISTINO TIPOLOGICO E ARREDO DI BENI IMMOBILI SEQUESTRA TI E CONFISCATI ALLA CRIMINALITA' ORGANIZZATA E MAFIOSA (ART. 10, COMMA 1, LETT. B), L.R. 9	72.100,00
2015	4	U72560	TRASFERIMENTI ALLE ISTITUZIONI E ASSOCIAZIONI PRIVATE SENZA SCOPO DI LUCRO DELLE RISORSE PER LE SCUOLE PARITARIE PRIMARIE E SECONDARIE (ART.2, COMMA 47, LEGGE 22 DICEMBRE 2008, N.203; ART.1, COMMA 260, LEGGE 27 DICEMBRE 2013, N.147) - MEZZI STATALI	5.093,33
2015	4	U72562	TRASFERIMENTI A IMPRESE DELLE RISORSE PER LE SCUOLE PARITARIE PRIMARIE E SECONDARIE (ART.2, COMMA 47, LEGGE 22 DICEMBRE 2008, N.203; ART.1, COMMA 260, LEGGE 27 DICEMBRE 2013, N.147) - MEZZI STATALI	1.000,00
2015	4	U72663	TRASFERIMENTO DELLE RISORSE DESTINATE ALLA FORNITURA GRATUITA O SEMIGRATUITA DEI LIBRI DI TESTO (ART. 27, COMMA 5, LEGGE 23 DICEMBRE 1998, N. 448, D.P.C.M. 5 AGOSTO 1999, N. 320 E SUCCESSIVE MODIFICHE E INTEGRAZIONI E ARTT. 3 E 7, L.R. 8 AGOSTO 2001, N. 2	3.244.138,00
2015	4	U72828	DEVOLUZIONE ALL'AZIENDA REGIONALE PER IL DIRITTO AGLI STUDI SUPERIORI DEL GETTITO DERIVANTE DALLA TASSA REGIONALE PER IL DIRITTO ALLO STUDIO UNIVERSITARIO DA DESTINARSI ALL'EROGAZIONE DI BORSE DI STUDIO E DI PRESTITI D'ONORE (ART.3, COMMA 20, L. 28 DICEMB	154.916,43
2015	4	U73060	INTERVENTI PER L'ESECUZIONE DI OPERE URGENTI DI EDILIZIA SCOLASTICA E RELATIVE PERTINENZE (D.P.R.24/777 N.616; L.R. 22 MAGGIO 1980, N.39 E L.R. 23 MARZO 1984, N.14 E SUCC. MOD.)	27.936,32
2015	4	U73070	ASSEGNAZIONI AGLI ENTI LOCALI PER INTERVENTI DI EDILIZIA SCOLASTICA (LEGGE 11 GENNAIO 1996, N.23; ART. 1, COMMA 625, LEGGE 27 DICEMBRE 2006, N.296) - MEZZI STATALI	27.936,32
2015	5	U30634	CONTRIBUTI IN CONTO CAPITALE A ENTI DELLE AMMINISTRAZIONI LOCALI PER LA REALIZZAZIONE DI INTERVENTI DI MIGLIORAMENTO DELLE FUNZIONI URBANE E MOBILITA' ATTRAVERSO LA MANUTENZIONE, IL RISANAMENTO DI SPAZI URBANI, STRADE, PIAZZE, EDIFICI DI INTERESSE STORICO	272.743,99
2015	5	U30638	CONTRIBUTI A ENTI DELLE AMMINISTRAZIONI LOCALI PER LA REALIZZAZIONE DI OPERE DI MANUTENZIONE, RESTAURO E RISANAMENTO CONSERVATIVO DI EDIFICI E LUOGHI DI INTERESSE STORICO PREVISTI NEL DOCUMENTO UNICO DI PROGRAMMAZIONE (DUP)	200.000,00
2015	5	U30640	CONTRIBUTI A EELL PER LA REALIZZAZIONE DI OPERE DI MANUTENZIONE, RESTAURO E RISANAMENTO CONSERVATIVO DI EDIFICI E LUOGHI DI INTERESSE STORICO (ART. 2, LETT. A), B), C), D), F), G), L), L.R. 15 LUGLIO 2002, N.16)	137.153,25
2015	5	U30646	CONTRIBUTI A COMUNI PER L'ACQUISIZIONE DI OPERE INCONGRUE E REALIZZAZIONE DI INTERVENTI DI RIPRISTINO (ART. 11, COMMA 3, LETT. A) E B), L.R. 15 LUGLIO 2002, N.16).	100.800,00
2015	5	U30648	CONTRIBUTI IN CONTO CAPITALE A ENTI DELLE AMMINISTRAZIONI LOCALI PER LA REALIZZAZIONE DI INTERVENTI DI MIGLIORAMENTO DELLE FUNZIONI URBANE E MOBILITA' ATTRAVERSO LA MANUTENZIONE, IL RISANAMENTO DI SPAZI URBANI, STRADE, PIAZZE, EDIFICI DI INTERESSE STORICO	1.000.000,00
2015	5	U70549	CONTRIBUTI A ENTI DELLE AMMINISTRAZIONI LOCALI PER IL SOSTEGNO A PROGRAMMI DI STUDIO, RICERCA, DIVULGAZIONE NEL CAMPO DELLA CULTURA UMANISTICA, SCIENTIFICA ED ARTISTICA NONCHE' A PROGETTI PRESENTATI IN CONFORMITA' DEGLI INDIRIZZI DEL PROGRAMMA TRIENNALE D	1.400.500,00
2015	5	U70551	SPESE PER LA REALIZZAZIONE DI MANIFESTAZIONI ED INIZIATIVE CULTURALI NELL'AMBITO DELLE FINALITA' DI CUI ALL'ART. 1 E DEGLI OBIETTIVI INDIVIDUATI NEL PROGRAMMA TRIENNALE DEGLI INTERVENTI DI CUI ALL'ART. 3 DELLA L.R. 37/94 (ART.7 DELLA L.R. 22 AGOSTO 1994.	185.000,00
2015	5	U70552	SPESE PER PRESTAZIONI PROFESSIONALI E SPECIALISTICHE NECESSARIE ALLA REALIZZAZIONE DI MANIFESTAZIONI ED INIZIATIVE CULTURALI NELL'AMBITO DELLE FINALITA' DI CUI ALL'ART. 1 E DEGLI OBIETTIVI INDIVIDUATI NEL PROGRAMMA TRIENNALE DEGLI INTERVENTI DI CUI ALL'AR	17.000,00
2015	5	U70564	CONTRIBUTI AD ISTITUZIONI ED ASSOCIAZIONI CULTURALI PRIVATE SENZA FINI DI LUCRO PER IL SOSTEGNO A PROGRAMMI DI STUDIO, RICERCA, DIVULGAZIONE NEL CAMPO DELLA CULTURA UMANISTICA, SCIENTIFICA ED ARTISTICA NONCHE' A PROGETTI PRESENTATI IN CONFORMITA' DEGLI IN	718.812,50
2015	5	U70568	FONDO UNICO REGIONALE PER LE ATTIVITA' NEL SETTORE DELLO SPETTACOLO. CONTRIBUTI A ASSOCIAZIONI E ISTITUZIONI PRIVATE SENZA FINI DI LUCRO (ART. 7, COMMA 2, L.R. 5 LUGLIO 1999, N.13)	217.927,00
2015	5	U70571	SPESE PER PRESTAZIONI PROFESSIONALI E SPECIALISTICHE INERENTI L'ATTUAZIONE DELLE ATTIVITA' DI FILM COMMISSION (ART. 8, L.R. 23 LUGLIO 2014, N.20)	15.000,00
2015	5	U70572	CONTRIBUTI AD AMMINISTRAZIONI LOCALI PER PROGETTI DI PROMOZIONE DELLA CULTURA CINEMATOGRAFICA E AUDIOVISIVA (ARTT. 4 E 11, L.R. 23 LUGLIO 2014, N.20)	17.132,10
2015	5	U70574	CONTRIBUTI ALLE ISTITUZIONI E ASSOCIAZIONI PRIVATE SENZA SCOPO DI LUCRO PER PROGETTI DI PROMOZIONE DELLA CULTURA CINEMATOGRAFICA E AUDIOVISIVA (ARTT. 4 E 11, L.R. 23 LUGLIO 2014, N.20)	496.450,52
2015	5	U70576	CONTRIBUTI AD ISTITUZIONI E ASSOCIAZIONI PRIVATE SENZA SCOPO DI LUCRO PER IL SOSTEGNO ALLE SALE D'ESSAI E DEL PICCOLO ESERCIZIO CINEMATOGRAFICO, NONCHE' PER PROGETTI VOLTI A DIFFERENZIARE E QUALIFICARE L'OFFERTA NELL'AMBITO DELLA PROGRAMMAZIONE CINEMATOGRA	315.000,00
2015	5	U70578	FONDO PER L'AUDIOVISIVO. CONTRIBUTI A IMPRESE PER IL SOSTEGNO DELLA PRODUZIONE CINEMATOGRAFICA E AUDIOVISIVA IN EMILIA ROMAGNA, NONCHE' DELLA SUA PROMOZIONE. (ARTT. 10 E 11, L.R. 23 LUGLIO 2014, N.20)	206.513,04

Elenco residui passivi per anno di formazione, missione e capitolo

Esercizio	Missione	Capitolo	Descrizione capitolo	Residui passivi al 31.12.2015
2015	5	U70583	FONDO PER L'AUDIOVISIVO. CONTRIBUTI ALLE ISTITUZIONI E ASSOCIAZIONI PRIVATE SENZA SCOPO DI LUCRO PER IL SOSTEGNO DELLA PRODUZIONE CINEMATOGRAFICA E AUDIOVISIVA IN EMILIA ROMAGNA, NONCHÉ DELLA SUA PROMOZIONE (ARTT. 10 E 11, L.R. 23 LUGLIO 2014, N.20)	4.506,00
2015	5	U70585	CONTRIBUTI AD IMPRESE PER PROGETTI DI PROMOZIONE DELLA CULTURA CINEMATOGRAFICA ED AUDIOVISIVA (ARTT. 4 E 11, L.R. 23 LUGLIO 2014, N.20)	20.991,60
2015	5	U70601	CONTRIBUTI AD ASSOCIAZIONI E ISTITUZIONI PRIVATE SENZA FINI DI LUCRO PER LA REALIZZAZIONE DEI PROGETTI DI "RESIDENZE ARTISTICHE" (L. 30 APRILE 1985, N. 163; ART. 45, D.M. 1 LUGLIO 2014) - MEZZI STATALI	42.240,00
2015	5	U70603	CONTRIBUTI A IMPRESE PER LA REALIZZAZIONE DEI PROGETTI DI "RESIDENZE ARTISTICHE" (L. 30 APRILE 1985, N. 163; ART. 45, D.M. 1 LUGLIO 2014) - MEZZI STATALI	23.360,00
2015	5	U70678	FONDO UNICO REGIONALE PER LE ATTIVITA' NEL SETTORE DELLO SPETTACOLO: CONTRIBUTI AGLI ENTI LOCALI E AD ALTRI ENTI DELLE AMMINISTRAZIONI LOCALI PER INVESTIMENTI (ART. 4, COMMA 2 L.R. 5 LUGLIO 1999, N.13).	272.569,68
2015	5	U70683	TRASFERIMENTI ALLE PROVINCE E ALLA CITTÀ METROPOLITANA DI BOLOGNA PER SOSTENERE IL FUNZIONAMENTO DEGLI ENTI, FONDAZIONI, ASSOCIAZIONI E ALTRE ISTITUZIONI OPERANTI IN AMBITO CULTURALE.	799.713,15
2015	5	U70715	CONTRIBUTI IN CONTO CAPITALE A ENTI DELLE AMMINISTRAZIONI LOCALI PER LA COSTRUZIONE, IL RECUPERO ED IL RESTAURO DI IMMOBILI DI PARTICOLARE VALORE STORICO E/O CULTURALE NONCHE' PER INTERVENTI DI MIGLIORAMENTO DELLA FRUIBILITA' DEGLI STESSI IMMOBILI E PER L	500.548,23
2015	5	U70718	CONTRIBUTI IN C/CAPITALE A ENTI DELLE AMMINISTRAZIONI LOCALI PER LA COSTRUZIONE, IL RECUPERO ED IL RESTAURO DI IMMOBILI DI PARTICOLARE VALORE STORICO E CULTURALE NONCHE' PER INTERVENTI DI MIGLIORAMENTO DELLA FRUIBILITA' DEGLI STESSI IMMOBILI E PER LA VALO	500.702,71
2015	5	U70720	ASSEGNAZIONI ALL'IBACN DI CONTRIBUTI IN CONTO CAPITALE, IN MATERIA DI MUSEI E BIBLIOTECHE, PER LE ATTIVITA' DI CUI ALL' ART. 7, COMMA 5, LETT. A), B), C) ED E) E COMMA 6 (L.R. 24 MARZO 2000, N.18).	231.424,16
2015	5	U70722	CONTRIBUTI IN C/CAPITALE A SOGGETTI PRIVATI PER LA COSTRUZIONE, IL RECUPERO ED IL RESTAURO DI IMMOBILI DI PARTICOLARE VALORE STORICO E CULTURALE NONCHE' PER INTERVENTI DI MIGLIORAMENTO DELLA FRUIBILITA'DEGLI STESSI IMMOBILI E PER LA VALORIZZAZIONE DI COMP	120.000,00
2015	5	U70725	ASSEGNAZIONI ALLE PROVINCE DI CONTRIBUTI IN CONTO CAPITALE, IN MATERIA DI MUSEI E BIBLIOTECHE, PER LE ATTIVITA' DI CUI AGLI ARTT. 7, COMMI 5, LETT. A) E B) E 6, 11 E 14 (L.R. 24 MARZO 2000, N.18).	45.600,00
2015	5	U70727	CONTRIBUTI IN CONTO CAPITALE A ENTI DELLE AMMINISTRAZIONI LOCALI PER LA COSTRUZIONE, IL RECUPERO ED IL RESTAURO DI IMMOBILI DI PARTICOLARE VALORE STORICO E/O CULTURALE NONCHE' PER INTERVENTI DI MIGLIORAMENTO DELLA FRUIBILITA' DEGLI STESSI IMMOBILI E PER L	36.966,54
2015	5	U70782	CONTRIBUTI SPECIFICI ALL'ISTITUTO PER I BENI ARTISTICI, CULTURALI E NATURALI PER PARTICOLARI ATTIVITA', PROGETTI ED INIZIATIVE. (ART.10, COMMA 2, L.R. 10 APRILE 1995, N.29; L.R. 7 NOVEMBRE 1994, N.45 ABROGATA E L.R. 18 LUGLIO 2014, N.16).	224.120,00
2015	5	U70787	ASSEGNAZIONE ALL'I.B.A.C.N. DI CONTRIBUTI PER LE ATTIVITA' DI CUI ALL'ART. 7, COMMI 5 E 6 DELLA L.R. 24 MARZO 2000, N.18.	1.302.773,77
2015	6	U70913	CONTRIBUTI AGLI EE.LL. PER LA REALIZZAZIONE DEL PROGETTO IN MATERIA DI POLITICHE GIOVANILI DENOMINATO "GECO 4- GIOVANI EVOLUTI E CONSAPEVOLI" - SPAZI DI AGGREGAZIONE GIOVANILE: LA RETE DELLA COMUNICAZIONE, LA CITTADINANZA ATTIVA E IL PROTAGONISMO (ART. 19)	18.311,69
2015	6	U70914	CONTRIBUTI AGLI EE.LL. PER GLI INTERVENTI "SISTEMA INFORMATIVO REGIONALE", "AZIONI PER LO SVILUPPO DELLA CULTURA DELLA LEGALITA' FRA I GIOVANI E DELLA CITTADINANZA RESPONSABILE SUL TERRITORIO REGIONALE", "VALORIZZAZIONE DELLE RESPONSABILITA': LA CARTA GIO	85.474,86
2015	6	U70915	CONTRIBUTI AD ASSOCIAZIONI E ISTITUZIONI PRIVATE SENZA FINI DI LUCRO PER LA REALIZZAZIONE DEL PROGETTO IN MATERIA DI POLITICHE GIOVANILI DENOMINATO "GECO 4- GIOVANI EVOLUTI E CONSAPEVOLI" - SPAZI DI AGGREGAZIONE GIOVANILE: LA CREATIVITA' GIOVANILE (ART. 1)	8.000,00
2015	6	U71562	CONTRIBUTI A ISTITUZIONI, ENTI PRIVATI ED ASSOCIAZIONI SENZA FINI DI LUCRO PER ATTIVITA' EDUCATIVE E DI AGGREGAZIONE A FAVORE DI ADOLESCENTI E GIOVANI (ARTT. 14, 43, 44, 47, COMMI 4, LETTERA A) E 6, L.R. 28 LUGLIO 2008, N. 14)	256.983,99
2015	6	U71564	CONTRIBUTI A COOPERATIVE SOCIALI PER ATTIVITA' EDUCATIVE E DI AGGREGAZIONE A FAVORE DI ADOLESCENTI E GIOVANI (ARTT. 14, 43, 44, 47, COMMI 4, LETTERA A) E 6, L.R. 28 LUGLIO 2008, N.14)	160.878,39
2015	6	U71566	CONTRIBUTI IN CONTO CAPITALE AD ENTI LOCALI E LORO FORME ASSOCIATIVE PER INTERVENTI EDILIZI, ACQUISTO, RISTRUTTURAZIONE E ADEGUAMENTO DI IMMOBILI DESTINATI A CENTRI E SPAZI DI AGGREGAZIONE PER ADOLESCENTI E GIOVANI E PER ATTREZZATURE E ARREDI. (ARTT. 14,	514.350,70
2015	6	U71570	CONTRIBUTI A EE.LL. PER LA PROMOZIONE E LO SVILUPPO DEI SERVIZI E ATTIVITA' RIVOLTE AI GIOVANI (ART. 4, COMMA 1, LETT. A), L.R. 25 GIUGNO 1996, N.21 ABROGATA; ARTT. 35, COMMA 2, 40, COMMI 4 E 6, 44, COMMA 3, LETT. B), C) E D), 47, COMMI 5 E 7, L.R. 28 LUG	60.000,00
2015	6	U71572	CONTRIBUTI A EE.LL. PER LA CREAZIONE, LA RISTRUTTURAZIONE, L'ADEGUAMENTO E LA DOTAZIONE STRUMENTALE E TECNOLOGICA DI STRUTTURE DESTINATE A SERVIZI RIVOLTI AI GIOVANI (ART. 4, COMMA 1, L.R. 25 GIUGNO 1996, N.21 ABROGATA; ARTT. 35, COMMI 2 E 3, 44, COMMA 3	306.892,51
2015	6	U71574	CONTRIBUTI A ENTI LOCALI PER LA CREAZIONE, LA RISTRUTTURAZIONE E L'ADEGUAMENTO DI STRUTTURE DESTINATE AD ATTIVITA' RIVOLTE AI GIOVANI (ART. 4, COMMA 1, LETT. B), L.R. 25 GIUGNO 1996, N.21, ABROGATA; ARTT. 35, COMMI 2 E 3, 44, COMMA 3 LETT. A), L.R. 28	52.277,94
2015	6	U78705	CONTRIBUTI IN CONTO CAPITALE A EE. LL. PER LA REALIZZAZIONE DI INTERVENTI DI CUI AL COMMA 3 DELL'ART. 2 (ART. 8, L.R. 25 FEBBRAIO 2000, N.13).	596.183,81
2015	6	U78707	CONTRIBUTI IN CONTO CAPITALE A FAVORE DI ENTI DELLE AMMINISTRAZIONI LOCALI PER L'ACQUISTO, LA COSTRUZIONE, L'ADEGUAMENTO, LA RICONVERSIONE, L'INNOVAZIONE TECNOLOGICA DELLE SEDI, DELLE INFRASTRUTTURE E DELLE ATTREZZATURE DEGLI IMPIANTI SPORTIVI PREVISTI NE	65.000,00
2015	6	U78716	CONTRIBUTI A SOGGETTI PRIVATI, FEDERAZIONI SPORTIVE RICONOSCIUTE DAL CONI ED ASSOCIAZIONI ISCRITTE ALL'ALBO REGIONALE O NEGLI ALBI PROVINCIALI DI CUI ALLA L.R. 34/02 PER ATTIVITA' INIZIATIVE SPERIMENTALI E MANIFESTAZIONI SPORTIVE DI PARTICOLARE VALENZA (A	486.512,83
2015	6	U78718	CONTRIBUTI A ENTI DELLE AMMINISTRAZIONI LOCALI PER ATTIVITA', INIZIATIVE SPERIMENTALI E MANIFESTAZIONI SPORTIVE DI PARTICOLARE VALENZA (ART. 2, COMMA 4, LETT. A) L.R. 25 FEBBRAIO 2000, N.13).	258.131,17
2015	6	U78722	CONTRIBUTI AD ASSOCIAZIONI REGIONALI SPORTIVE E RICREATIVE ISCRITTE NEL REGISTRO REGIONALE DI PROMOZIONE SOCIALE PER PROGETTI DI PROMOZIONE, DIFFUSIONE E ORGANIZZAZIONE DELL'ASSOCIAZIONISMO SPORTIVO E RICREATIVO (ART. 11, COMMA 1, L.R. 25 FEBBRAIO 2000, N	139.800,00

Elenco residui passivi per anno di formazione, missione e capitolo

Esercizio	Missione	Capitolo	Descrizione capitolo	Residui passivi al 31.12.2015
2015	6	U78729	CONTRIBUTI A SOGGETTI PRIVATI COSTITUITI IN FORMA DI IMPRESA PER ATTIVITA', INIZIATIVE SPERIMENTALI E MANIFESTAZIONI SPORTIVE DI PARTICOLARE VALENZA (ART. 2, COMMA 4, LETT. A), L.R. 25 FEBBRAIO 2000, N.13)	72.696,00
2015	7	U22040	CONTRIBUTI ALLE IMPRESE, ANCHE IN FORMA ASSOCIATA, PER L'INTRODUZIONE DI STRUMENTI ICT (ASSE 3, ATTIVITÀ 3.5.2 POR FESR 2014/2020; REG. CE 1303/2013; DECISIONE C(2015)928 ) - QUOTA UE	2.354.610,42
2015	7	U22041	CONTRIBUTI ALLE IMPRESE, ANCHE IN FORMA ASSOCIATA, PER L'INTRODUZIONE DI STRUMENTI ICT (ASSE 3, ATTIVITÀ 3.5.2 POR FESR 2014/2020; L. 183/1987; DELIBERA CIPE 10/2015) - QUOTA STATO	1.648.227,29
2015	7	U22042	CONTRIBUTI ALLE IMPRESE, ANCHE IN FORMA ASSOCIATA, PER L'INTRODUZIONE DI STRUMENTI ICT (ASSE 3, ATTIVITÀ 3.5.2 POR FESR 2014/2020; REG. CE 1303/2013; DECISIONE C(2015)928 ) - QUOTA REGIONE	706.383,12
2015	7	U23606	SPESE PER ATTIVITA' DI PROMOZIONE INTEGRATA DEL PATRIMONIO AMBIENTALE E CULTURALE - ASSE 4 - PROGRAMMA OPERATIVO 2007-2013 - CONTRIBUTO CE SUL FESR (REG. CE 1083 DEL 11 LUGLIO 2006; DEC. C(2007) 3875 DEL 7 AGOSTO 2007)	812.399,28
2015	7	U23610	ASSEGNAZIONI ALLE PROVINCE PER ATTIVITA' DI PROMOZIONE INTEGRATA DEL PATRIMONIO AMBIENTALE E CULTURALE - ASSE 4 - PROGRAMMA OPERATIVO 2007-2013 - CONTRIBUTO CE SUL FESR (REG. CE 1083 DEL 11 LUGLIO 2006; DEC. C(2007) 3875 DEL 7 AGOSTO 2007)	146.970,42
2015	7	U23618	SPESE PER ATTIVITA' DI PROMOZIONE INTEGRATA DEL PATRIMONIO AMBIENTALE E CULTURALE - ASSE 4 - PROGRAMMA OPERATIVO 2007-2013 - (L. 16 APRILE 1987, N.183; DELIBERA CIPE 15 GIUGNO 2007, N. 36; DEC. C(2007) 3875 DEL 7 AGOSTO 2007) - MEZZI STATALI	1.387.600,48
2015	7	U23622	ASSEGNAZIONI ALLE PROVINCE PER ATTIVITA' DI PROMOZIONE INTEGRATA DEL PATRIMONIO AMBIENTALE E CULTURALE - ASSE 4 - PROGRAMMA OPERATIVO 2007-2013 - (L. 16 APRILE 1987, N.183; DELIBERA CIPE 15 GIUGNO 2007, N. 36; DEC. C(2007) 3875 DEL 7 AGOSTO 2007) - MEZZI	251.029,58
2015	7	U23642	ASSEGNAZIONI ALLE PROVINCE PER LA REALIZZAZIONE DI INTERVENTI PER LA VALORIZZAZIONE E LA QUALIFICAZIONE DEI TERRITORI - ASSE 4 - PROGRAMMA OPERATIVO 2007-2013 - CONTRIBUTO CE SUL FESR (REG. CE 1083 DEL 11 LUGLIO 2006; DEC. C(2007) 3875 DEL 7 AGOSTO 2007)	2.029.487,96
2015	7	U23658	ASSEGNAZIONI ALLE PROVINCE PER LA REALIZZAZIONE DI INTERVENTI PER LA VALORIZZAZIONE E LA QUALIFICAZIONE DEI TERRITORI - ASSE 4 - PROGRAMMA OPERATIVO 2007-2013 (L. 16 APRILE 1987, N.183; DELIBERA CIPE 15 GIUGNO 2007, N.36; DEC. C(2007) 3875 DEL 7 AGOSTO 2007)	3.466.421,66
2015	7	U25498	INTERVENTI A CARATTERE LOCALE E INTERREGIONALE PER LA REALIZZAZIONE DEI PROGETTI DI SVILUPPO TURISTICO DA ATTUARSI SIA DIRETTAMENTE CHE IN COLLABORAZIONE CON SOGGETTI ESTERNI PUBBLICI O PRIVATI (ART. 5, COMMA 5, L. 29 MARZO 2001, N.135 ABROGATA; D.D. MINI	151.420,00
2015	7	U25507	CONTRIBUTI A FAVORE DI IMPRESE PER LA RISTRUTTURAZIONE O REALIZZAZIONE DI OPERE INERENTI L'ATTUAZIONE DEL PROGETTO "TURISMO CONGRESSUALE FIERISTICO IN EMILIA-ROMAGNA: LO SVILUPPO DI UN POLO DI ECCELLENZA IN ITALIA" ( COMMA 1228 ART. 1, L. 27 DICEMBRE 2006	934.502,30
2015	7	U25513	CONTRIBUTI IN C/CAPITALE A IMPRESE PER LA REALIZZAZIONE E LA RISTRUTTURAZIONE DI OPERE INERENTI L'ATTIVITA' TURISTICA (L. 29 MARZO 2001, N.135; L. 30 DICEMBRE 1989, N.424; ARTT. 5, 6, 7, 8 E 9 L.R. 23 DICEMBRE 2002, N.40) - MEZZI STATALI	244.846,83
2015	7	U25517	CONFERIMENTO AI CONSORZI-FIDI E COOPERATIVE DI GARANZIA DI UN FONDO FINALIZZATO ALLA CONCESSIONE DI CONTRIBUTI IN CONTO INTERESSI ATTUALIZZATI AI SOCI OPERANTI NEL SETTORE TURISTICO (ART. 12, COMMA 2 E ART. 13, L.R. 23 DICEMBRE 2002, N.40)	4.362.930,01
2015	7	U25525	CONTRIBUTI IN C/CAPITALE AD AMMINISTRAZIONI PUBBLICHE PER LA REALIZZAZIONE E LA RISTRUTTURAZIONE DI OPERE INERENTI L'ATTIVITA' TURISTICA (ART. 11, COMMA 2, L.R. 23 DICEMBRE 2002, N.40)	165.293,41
2015	7	U25528	CONTRIBUTI IN CONTO CAPITALE A ENTI LOCALI TERRITORIALI PER LA REALIZZAZIONE E LA RISTRUTTURAZIONE DI OPERE INERENTI L'ATTIVITA' TURISTICA (ART.5, COMMA 1, LETT. A), ART.6, LETT. B) E ART. 7, COMMA 1 E 2, LETT. C) L.R. 11 GENNAIO 1993, N.3 COME MODIFICATA D	453.198,73
2015	7	U25536	TRASFERIMENTI ALLE PROVINCE PER LA CONCESSIONE DI CONTRIBUTI IN CONTO CAPITALE PER LA REALIZZAZIONE E RISTRUTTURAZIONE DI OPERE INERENTI L'ATTIVITA' TURISTICA (ARTT. 5, 6, 7, 8 E 9, L.R. 23 DICEMBRE 2002, N.40)	146.142,50
2015	7	U25538	CONFERIMENTO AI CONSORZI-FIDI E ALLE COOPERATIVE DI GARANZIA DI UN FONDO FINALIZZATO ALLA CONCESSIONE DI GARANZIE FIDEJUSSORIE PER AGEVOLARE IL RICORSO AL CREDITO DEI SOCI OPERANTI NEL SETTORE DEL TURISMO (ART.12, COMMA 1 E ART.13, L.R. 23 DICEMBRE 2002,	3.900.000,00
2015	7	U25540	CONTRIBUTI PER INTERVENTI DI LOTTA AGLI ADULTI ED ALLE LARVE DI CULICIDI (ART.2, COMMA 1, L.R. 13 GIUGNO 1991, N.15)	50.000,00
2015	7	U25543	CONTRIBUTI A FAVORE DI IMPRESE PER LA RISTRUTTURAZIONE O REALIZZAZIONE DI OPERE INERENTI L'ATTUAZIONE DEL PROGETTO "TURISMO CONGRESSUALE FIERISTICO IN EMILIA ROMAGNA: LO SVILUPPO DI UN POLO DI ECCELLENZA IN ITALIA". COFINANZIAMENTO REGIONALE (COMMA 1228 A	100.073,03
2015	7	U25545	CONTRIBUTI PER INTERVENTI VOLTI ALLA PREVENZIONE ED AL CONTENIMENTO DEL FENOMENO DI INFESTAZIONE DA CULICIDI (ART.2, COMMA 2, L.R. 13 GIUGNO 1991, N.15)	50.000,00
2015	7	U25558	SPESE PER L'ATTUAZIONE DEI PROGETTI DI MARKETING E DI PROMOZIONE TURISTICA ATTRAVERSO APT SERVIZI SRL (ART. 7, COMMA 2, LETT. A) L.R. 4 MARZO 1998, N.7)	2.988.333,33
2015	7	U25561	ASSEGNAZIONE ALLE PROVINCE PER IL FINANZIAMENTO DEI PROGETTI, ATTIVITA' ED INIZIATIVE COMPRESI NEI PROGRAMMI TURISTICI DI PROMOZIONE LOCALE (ART. 6, ART. 7 COMMA 3, LETT. A) L.R. 4 MARZO 1998, N.7)	1.041.231,68
2015	7	U25562	CONTRIBUTI PER LE SPESE DEI COMUNI INSERITI NELLA RETE INTEGRATA DEI SERVIZI DI INFORMAZIONE TURISTICA DI INTERESSE REGIONALE (ART. 7, COMMA 3, LETT. C) L.R. 4 MARZO 1998, N.7).	483.000,00
2015	7	U25564	CONTRIBUTI ALLE UNIONI DI PRODOTTO PER PROGETTI DI MARKETING E DI PROMOZIONE TURISTICA DI PREVALENTE INTERESSE PER IL MERCATO ITALIANO (ARTT. 5, 7, COMMA 2, LETT. B) E 13 COMMA 3, L.R. 4 MARZO 1998, N.7)	1.650.584,00
2015	7	U25567	SPESE PER L'ORGANIZZAZIONE E LO SVILUPPO DELL'OSSERVATORIO REGIONALE DEL TURISMO E PER L'ORGANIZZAZIONE IN GENERE DELLA RACCOLTA DELLE INFORMAZIONI SULL'OFFERTA E DOMANDA TURISTICA (ART. 2 COMMA 1 LETT.E) L.R. 4 MARZO 1998, N.7)	82.578,85
2015	7	U25568	SPESE PER LA REALIZZAZIONE DI PROGETTI SPECIALI O DI INIZIATIVE DI CARATTERE STRAORDINARIO OVVERO DI RILEVANTI NUOVE INIZIATIVE (ART. 2, ART. 7 COMMA 5, ART. 11, 12 E 13, L.R. 4 MARZO, 1998, N.7)	577.860,00
2015	7	U25569	SPESE PER LO SVILUPPO DI UN SISTEMA INFORMATIVO TURISTICO REGIONALE (ART. 2, COMMA 1, LETT. D) L.R. 4 MARZO 1998, N.7)	4.880,00
2015	7	U25572	CONTRIBUTI IN CONTO CAPITALE PER INTERVENTI RELATIVI A SISTEMAZIONE, REVISIONE, INNOVAZIONE, AMMODERNAMENTO ED AL MIGLIORAMENTO DEI LIVELLI DI SICUREZZA DI PISTE DA SCI E IMPIANTI A FUNE (ART. 8, L.R. 1 AGOSTO 2002, N.17)	628.591,89

Elenco residui passivi per anno di formazione, missione e capitolo

Esercizio	Missione	Capitolo	Descrizione capitolo	Residui passivi al 31.12.2015
2015	7	U25578	CONTRIBUTI A ENTI LOCALI PER LA REALIZZAZIONE DI PROGETTI SPECIALI O DI INIZIATIVE DI CARATTERE STRAORDINARIO OVVERO DI RILEVANTI NUOVE INIZIATIVE (ART. 7 COMMA 5, L.R. 4 MARZO, 1998, N.7)	22.640,00
2015	7	U25580	FONDO A GARANZIA DEI DANNI CAUSATI NEI CONFRONTI DEGLI UTENTI DELLE AGENZIE DI VIAGGIO ISCRITTE NELL'ELENCO " AGENZIE SICURE IN EMILIA-ROMAGNA" (ART.17, COMMA 1, L.R. 31 MARZO 2003, N.7)	6.399,00
2015	7	U25595	SPESE PER SERVIZI INFORMATICI E DI TELECOMUNICAZIONE PER LO SVILUPPO DI UN SISTEMA INFORMATIVO TURISTICO REGIONALE (ART. 2, COMMA 1, LETT. D) L.R. 4 MARZO 1998, N.7)	24.660,55
2015	7	U25608	CONTRIBUTI A FAVORE DI IMPRESE PER L'ATTUAZIONE DEL PROGETTO "TURISMO CONGRESSUALE FIERISTICO IN EMILIA ROMAGNA: LO SVILUPPO DI UN POLO DI ECCELLENZA IN ITALIA" (COMMA 1228 ART. 1, L. 27 DICEMBRE 2006 N. 296) - MEZZI STATALI	90.895,76
2015	7	U25610	CONTRIBUTI A FAVORE DI IMPRESE PER L'ATTUAZIONE DEL PROGETTO "TURISMO CONGRESSUALE FIERISTICO IN EMILIA-ROMAGNA: LO SVILUPPO DI UN POLO DI ECCELLENZA IN ITALIA" COFINANZIAMENTO REGIONALE (COMMA 1228 ART. 1, L. 27 DICEMBRE 2006, N. 296)	31.164,08
2015	7	U25621	CONTRIBUTI ALLE AGGREGAZIONI DI IMPRESE PER INIZIATIVE DI PROMOCOMMERCIALIZZAZIONE E COMMERCIALIZZAZIONE TURISTICA ANCHE IN FORMA DI COMARKETING (D.LGS. 112/98; ARTT.5, 7, COMMA 2, LETT. C) E 13, COMMA 5, L.R. 4 MARZO 1998, N.7; ART.8, COMMA 4, L.R. 20 DI	428.550,00
2015	7	U25662	CONTRIBUTI A IMPRESE PER SPESE DI GESTIONE E MANUTENZIONE CONNESSE ALLA SICUREZZA DEGLI IMPIANTI A FUNE E DELLE PISTE DA SCI, COMPRESSE LE SPESE PER CONSUMI DI ENERGIA ELETTRICA (ART. 8, COMMA 1, LETT. I-BIS), L.R. 1 AGOSTO 2002, N.17)	900.000,00
2015	7	U25664	CONTRIBUTI ALLE AGGREGAZIONI DI IMPRESE PER INIZIATIVE DI PROMOCOMMERCIALIZZAZIONE E COMMERCIALIZZAZIONE TURISTICA ANCHE IN FORMA DI COMARKETING (ARTT. 5,7 COMMA 2, LETT. C) E 13 COMMA 5, L.R. 4 MARZO 1998, N.7)	2.235.540,97
2015	7	U25780	CONTRIBUTI A EE.LL. PER INTERVENTI DI SISTEMAZIONE DELLE AREE INTERESSATE DA IMPIANTI DI RISALITA E PISTE DI DISCESA E PER LA REVISIONE DEGLI IMPIANTI A FUNE (ART. 8, L.R. 1 AGOSTO 2002, N.17)	320.827,12
2015	7	U25792	CONTRIBUTO ANNUALE PER LA QUALIFICAZIONE, L'ACQUISIZIONE DI BENI ED ATTREZZATURE E LA MANUTENZIONE STRAORDINARIA DELL' AREA INVERNALE "CORNO ALLE SCALE" (ART. 9, L.R. 23 LUGLIO 2010, N.7)	523.282,39
2015	7	U25798	CONTRIBUTI IN CONTO CAPITALE AGLI ENTI DELLE AMMINISTRAZIONI LOCALI PER LA REALIZZAZIONE E LA RISTRUTTURAZIONE DI OPERE INERENTI L'ATTIVITA' TURISTICA PREVISTI NEL DOCUMENTO UNICO DI PROGRAMMAZIONE (DUP).	256.443,25
2015	8	U03417	SPESE PER LAVORO FLESSIBILE PER ASSISTENZA TECNICA E SISTEMI DI MONITORAGGIO DEGLI ACCORDI DI PROGRAMMA QUADRO NELLE AREE SOTTOUTILIZZATE (L. 30 GIUGNO 1998, N. 208 E DEL. CIPE 9 MAGGIO 2003, N. 17, DELIBERA CIPE 22 DICEMBRE 2006, N. 181) - MEZZI STATALI.	20.402,90
2015	8	U03427	SPESE PER ALTRI BENI DI CONSUMO PER L'ASSISTENZA TECNICA E SISTEMI DI MONITORAGGIO DEGLI ACCORDI DI PROGRAMMA QUADRO NELLE AREE SOTTOUTILIZZATE (L. 30 GIUGNO 1998, N. 208 E DEL. CIPE 9 MAGGIO 2003, N. 17, DELIBERA CIPE 22 DICEMBRE 2006, N. 181) - MEZZI ST	4.058,84
2015	8	U03436	SPESE PER ASSISTENZA TECNICA E SISTEMI DI MONITORAGGIO DEGLI ACCORDI DI PROGRAMMA QUADRO NELLE AREE SOTTOUTILIZZATE (L. 30 GIUGNO 1998, N. 208 E DEL. CIPE 9 MAGGIO 2003, N. 17, DELIBERA CIPE 22 DICEMBRE 2006, N. 181) - MEZZI STATALI.	36.500,00
2015	8	U30060	SPESE PER LO SVOLGIMENTO DI ATTIVITA' DI MONITORAGGIO E ASSISTENZA IN MATERIA DI OPERE E LAVORI PUBBLICI E DI SERVIZI (ART. 159, COMMI 1 E 2, L.R. 21 APRILE 1999, N.3).	232.400,00
2015	8	U30070	SPESE FINALIZZATE ALLA COSTITUZIONE E FUNZIONAMENTO DEI NUCLEI DI VALUTAZIONE E VERIFICA DEGLI INVESTIMENTI PUBBLICI PRESSO LE AMMINISTRAZIONI CENTRALI E REGIONALI (LEGGE 17 MAGGIO 1999, N.144; ART. 145, COMMA 10, LEGGE 23 DICEMBRE 2000, N. 388) - MEZZI S	15.000,00
2015	8	U30076	SPESE PER CONSULENZE PER LA COSTITUZIONE E FUNZIONAMENTO DEI NUCLEI DI VALUTAZIONE E VERIFICA DEGLI INVESTIMENTI PUBBLICI PRESSO LE AMMINISTRAZIONI CENTRALI E REGIONALI (LEGGE 17 MAGGIO 1999, N.144; ART. 145, COMMA 10, LEGGE 23 DICEMBRE 2000, N. 388) - ME	17.250,00
2015	8	U30078	SPESE PER PRESTAZIONI PROFESSIONALI SPECIALISTICHE PER LA COSTITUZIONE E FUNZIONAMENTO DEI NUCLEI DI VALUTAZIONE E VERIFICA DEGLI INVESTIMENTI PUBBLICI PRESSO LE AMMINISTRAZIONI CENTRALI E REGIONALI (LEGGE 17 MAGGIO 1999, N.144; ART. 145, COMMA 10, LEGGE	13.908,00
2015	8	U30080	SPESE PER SERVIZI DI LAVORO FLESSIBILE PER LA COSTITUZIONE E FUNZIONAMENTO DEI NUCLEI DI VALUTAZIONE E VERIFICA DEGLI INVESTIMENTI PUBBLICI PRESSO LE AMMINISTRAZIONI CENTRALI E REGIONALI (LEGGE 17 MAGGIO 1999, N.144; ART. 145, COMMA 10, LEGGE 23 DICEMBRE	18.000,00
2015	8	U30082	SPESE PER SERVIZI INFORMATICI E TELECOMUNICAZIONE PER LO SVOLGIMENTO DI ATTIVITA' DI MONITORAGGIO E ASSISTENZA IN MATERIA DI OPERE E LAVORI PUBBLICI E DI SERVIZI (ART. 159, COMMI 1 E 2, L.R. 21 APRILE 1999, N.3).	71.004,00
2015	8	U30584	SPESE PER IL RIMBORSO TOTALE O PARZIALE DELLE SOMME INDEBITAMENTE VERSATE A TITOLO DI QUOTA INTEGRATIVA DELL'OBBLAZIONE CORRISPOSTA AI FINI DELLA DEFINIZIONE DEGLI ILLECITI EDILIZI. (ART.41-BIS, L.R. 21 OTTOBRE 2004, N.23)	26.165,62
2015	8	U31106	SPESE PER PRESTAZIONI PROFESSIONALI SPECIALISTICHE PER LO SVOLGIMENTO DI ATTIVITA' FUNZIONALI ALLA PROMOZIONE E ALLO SVILUPPO DI PROGRAMMI DI RIQUALIFICAZIONE URBANA (ART. 7 COMMA 3 L.R. 3 LUGLIO 1998, N.19).	27.500,00
2015	8	U31108	SPESE PER LO SVOLGIMENTO DI ATTIVITA' FUNZIONALI ALLA PROMOZIONE E ALLO SVILUPPO DI PROGRAMMI DI RIQUALIFICAZIONE URBANA (ART. 7 COMMA 3 L.R. 3 LUGLIO 1998, N.19).	5.000,00
2015	8	U31110	CONTRIBUTI IN CONTO CAPITALE PER LA REALIZZAZIONE DEGLI INTERVENTI RICOMPRESI NEI PROGRAMMI DI RIQUALIFICAZIONE URBANA (ART. 8 COMMA 1-BIS, COMMA 2 LETT.B) E COMMI 3 E 4 DELLA L.R. 3 LUGLIO 1998, N.19).	2.107.196,44
2015	8	U31153	INTERVENTI PER IL FINANZIAMENTO DI PROGETTAZIONI DI OPERE PUBBLICHE NELL'AMBITO DEL PROGRAMMA DI RIQUALIFICAZIONE URBANA E SVILUPPO SOSTENIBILE DEL TERRITORIO (PRUSST). (MINISTERO DEI LAVORI PUBBLICI D.M. 8/10/1998 E D.M. 19/04/2000; DECRETO DIRIGENTE MIN	236.860,89
2015	8	U31175	CONTRIBUTI IN CONTO CAPITALE AI COMUNI PER LA REALIZZAZIONE DEL PROGRAMMA DI RIQUALIFICAZIONE URBANA PER ALLOGGI A CANONE SOSTENIBILE (D.M. 26 MARZO 2008 E ARTT. 7 E 8 L.R. 3 LUGLIO 1998, N.19) - MEZZI STATALI	298.322,27
2015	8	U32009	CONTRIBUTI IN CONTO CAPITALE A COMUNI PER LA REALIZZAZIONE DEGLI INTERVENTI NEL SETTORE DELLE POLITICHE ABITATIVE (ARTT. 8 E 11, L.R. 8 AGOSTO 2001, N.24; ARTT. 60, 61 COMMA 2 E 63, D.LGS. 31 MARZO 1998, N.112) - MEZZI STATALI.	195.058,97

Elenco residui passivi per anno di formazione, missione e capitolo

Esercizio	Missione	Capitolo	Descrizione capitolo	Residui passivi al 31.12.2015
2015	8	U32011	CONTRIBUTI IN CONTO CAPITALE A FAVORE DI CITTADINI PER L'ACQUISTO, IL RECUPERO E LA COSTRUZIONE DELL'ABITAZIONE PRINCIPALE E PER LA LOCAZIONE (ARTT. 12,13,14, COMMA 4, E ART.8, L.R. 8 AGOSTO 2001, N.24) - ALTRE RISORSE VINCOLATE	10.000,00
2015	8	U32013	CONTRIBUTI IN CONTO CAPITALE A FAVORE DI IMPRESE PER LA REALIZZAZIONE DI INTERVENTI DI EDILIZIA CONVENZIONATA - AGEVOLATA, EDILIZIA IN LOCAZIONE A TERMINE E PERMANENTE, PER L'ACQUISTO, IL RECUPERO E LA COSTRUZIONE DELL'ABITAZIONE PRINCIPALE (ARTT. 12,13,14)	1.324.097,32
2015	8	U32015	CONTRIBUTI IN CONTO CAPITALE PER L'ATTUAZIONE DI INTERVENTI DI EDILIZIA RESIDENZIALE PUBBLICA DA REALIZZARSI CON LE MODALITA' PREVISTE AL COMMA 2 DELL'ART. 41 DELLA L.R. 8 AGOSTO 2001, N.24 (ARTT. 8 E 11, L.R. 8 AGOSTO 2001, N.24; ARTT. 60, 61 COMMA 2 E 6)	415.159,70
2015	8	U32017	CONTRIBUTI IN CONTO CAPITALE A FAVORE DI OPERATORI PRIVATI PER LA REALIZZAZIONE DI INTERVENTI DI EDILIZIA CONVENZIONATA - AGEVOLATA, EDILIZIA IN LOCAZIONE A TERMINE E PERMANENTE, PER L'ACQUISTO, IL RECUPERO E LA COSTRUZIONE DELL'ABITAZIONE PRINCIPALE (ARTT. 12,13,14)	150.000,00
2015	8	U32020	CONTRIBUTI IN CONTO CAPITALE A FAVORE DI OPERATORI PRIVATI PER LA REALIZZAZIONE DEGLI INTERVENTI NEL SETTORE DELLE POLITICHE ABITATIVE PER LO SVILUPPO DEL PATRIMONIO ERP DEGLI ENTI (ARTT. 8 E 11, L.R. 8 AGOSTO 2001, N.24)	90.802,74
2015	8	U32030	FONDO DI ROTAZIONE FINALIZZATO ALLA CONCESSIONE DI MUTUI AGEVOLATI, PER LA REALIZZAZIONE DELLE POLITICHE ABITATIVE REGIONALI (ARTT.8, 11BIS, 12 E 13, L.R. 8 AGOSTO 2001, N.24; ARTT.60, 61, COMMA 2 E 63, D.LGS. 31 MARZO 1998, N.112) - MEZZI STATALI	240.000,00
2015	8	U32048	CONTRIBUTI IN CONTO CAPITALE AI COMUNI PER L'ATTUAZIONE DI INTERVENTI DI EDILIZIA RESIDENZIALE PUBBLICA (ART. 1, COMMA 1, LETT. F), DPCM 16 LUGLIO 2009; D.L. 1 OTTOBRE 2007, N. 159 CONVERTITO CON MODIFICAZIONI, CON L. 29 NOVEMBRE 2007, N. 222 E ARTT. 8 E	40.600,00
2015	8	U32051	CONTRIBUTI IN CONTO CAPITALE AI COMUNI PER LA REALIZZAZIONE DEL PROGRAMMA INTEGRATO DI PROMOZIONE DI EDILIZIA RESIDENZIALE SOCIALE E DI RIQUALIFICAZIONE URBANA (ART. 1, DPCM 16 LUGLIO 2009; DECRETO 8 MARZO 2010 E ARTT. 7 E 8 L.R. 3 LUGLIO 1998, N.19) - ME	320.000,00
2015	8	U32082	TRASFERIMENTO AI COMUNI DELLE SOMME RELATIVE AL FONDO REGIONALE PER L'ELIMINAZIONE ED IL SUPERAMENTO DELLE BARRIERE ARCHITETTONICHE NEGLI EDIFICI PRIVATI (ART. 56, L.R. 8 AGOSTO 2001, N.24)	2.000.000,00
2015	9	U02104	SPESE PER PRESTAZIONI PROFESSIONALI E SPECIALISTICHE PER IL PIANO TERRITORIALE REGIONALE (ART. 23, L.R. 24 MARZO 2000, N.20)	33.750,00
2015	9	U02112	SPESE PER IL PIANO TERRITORIALE PAESAGGISTICO REGIONALE (ART.40 QUATER, L.R. 24 MARZO 2000, N.20)	8.750,00
2015	9	U02119	SPESE PER PRESTAZIONI PROFESSIONALI E SPECIALISTICHE PER IL PIANO TERRITORIALE PAESAGGISTICO REGIONALE (ART.40 QUATER, L.R. 24 MARZO 2000, N.20)	74.686,80
2015	9	U02127	SPESE PER PRESTAZIONI PROFESSIONALI E SPECIALISTICHE PER LO SVILUPPO E PROMOZIONE DELLA PIANIFICAZIONE URBANISTICA (L.R. 24 MARZO 2000, N.20)	92.689,66
2015	9	U03444	FONDO REGIONALE PER LA MONTAGNA. TRASFERIMENTI ALLE COMUNITA' MONTANE E AD ALTRE FORME ASSOCIATIVE DI COMUNI MONTANI PER IL FINANZIAMENTO DEGLI INTERVENTI SPECIALI PER LA MONTAGNA. (ARTT. 1 E 2, L.31 GENNAIO 1994, N.97; ART.11, COMMA 1, LETT. A) ABROGATO;	2.707.269,50
2015	9	U03446	FONDO PER LA CONCESSIONE DI CONTRIBUTI PER PICCOLE OPERE ED ATTIVITA' DI RIASSETTO IDROGEOLOGICO (ART. 7, COMMA 3, L. 31 GENNAIO 1994, N.97; E ART.11, COMMA 1, LETT.B) ABROGATI; ART. 9 COMMA 1, LETT. A), L.R. 20 GENNAIO 2004, N.2) - MEZZI STATALI	158.252,85
2015	9	U03451	CONTRIBUTI A ENTI LOCALI PER INTERVENTI INNOVATIVI RIVOLTI ALLA VALORIZZAZIONE DELLE AREE APPENNINICHE E ALLA LORO INTEGRAZIONE NEL SISTEMA REGIONALE, PREVISTI NEL DOCUMENTO UNICO DI PROGRAMMAZIONE (DUP)	63.454,05
2015	9	U03453	CONTRIBUTI IN CONTO CAPITALE AI COMUNI MONTANI E LORO FORME ASSOCIATIVE PER LA REALIZZAZIONE DI INFRASTRUTTURE DI COMUNICAZIONE E TRASMISSIONE DELLE INFORMAZIONI A BANDA LARGA E PER RIDURRE IL DIGITAL DIVIDE PREVISTE NEL DOCUMENTO UNICO DI PROGRAMMAZIONE	83.643,46
2015	9	U03455	FONDO REGIONALE PER LA MONTAGNA. TRASFERIMENTI ALLE COMUNITA' MONTANE E AD ALTRE FORME ASSOCIATIVE DI COMUNI MONTANI PER IL FINANZIAMENTO DI INTERVENTI PER LO SVILUPPO DELLE ZONE MONTANE (ART.11, COMMA 1, LETT.A), ABROGATO; ART. 1, COMMA 5 BIS E ART. 8, C	3.356.421,40
2015	9	U03815	SPESE PER ACQUISTO DI LICENZE D'USO SOFTWARE E PER CANONI DI MANUTENZIONE E ASSISTENZA DEI PRODOTTI NELL' AMBITO DEI SISTEMI INFORMATIVI GEOGRAFICI (L.R. 19 APRILE 1975, N.24)	17.618,02
2015	9	U03840	SPESE PER LA REALIZZAZIONE E SVILUPPO DELLA CARTOGRAFIA REGIONALE DI BASE (L.R. 19 APRILE 1975, N.24)	10.545,78
2015	9	U03843	SPESE PER LA STAMPA DI MATERIALE CARTOGRAFICO GEOTEMATICO E DEI SUOLI DESTINATO ALLA VENDITA (RILEVANTE AI FINI IVA).	3.500,00
2015	9	U03845	SPESE PER LA RIPRODUZIONE DI MATERIALE CARTOGRAFICO DESTINATO ALLA VENDITA (SERVIZIO RILEVANTE AGLI EFFETTI DELL'IVA).	34.998,75
2015	9	U03850	SPESE PER L'ACQUISTO DI STRUMENTI E APPARECCHI DI MISURAZIONE PER LA FORMAZIONE DI UNA CARTOGRAFIA TEMATICA REGIONALE GEOLOGICA, PEDOLOGICA, PERICOLOSITA' E DEI RISCHI GEONATURALI (L.R. 19 APRILE 1975, N.24).	2.084,24
2015	9	U03854	SPESE PER PRESTAZIONI PROFESSIONALI E SPECIALISTICHE PER LA FORMAZIONE DI UNA CARTOGRAFIA TEMATICA REGIONALE GEOLOGICA, PEDOLOGICA, PERICOLOSITA' E DEI RISCHI GEONATURALI (L.R. 19 APRILE 1975, N.24).	14.000,00
2015	9	U03856	SPESE PER L'ACQUISTO DI LICENZE D'USO PER SOFTWARE PER LA FORMAZIONE DI UNA CARTOGRAFIA TEMATICA REGIONALE GEOLOGICA, PEDOLOGICA, PERICOLOSITA' E DEI RISCHI GEONATURALI (L.R. 19 APRILE 1975, N.24)	19.995,80
2015	9	U03882	SPESE PER PRESTAZIONI PROFESSIONALI E SPECIALISTICHE NELL'AMBITO DELLA CARTOGRAFIA REGIONALE DI BASE E DEI SISTEMI INFORMATIVI GEOGRAFICI (L.R. 19 APRILE 1975, N.24)	18.517,06
2015	9	U03892	SPESE PER LA GESTIONE E MANUTENZIONE DEI SISTEMI INFORMATIVI GEOGRAFICI (L.R. 19 APRILE 1975, N.24)	20.000,00
2015	9	U03928	SPESE PER LA REALIZZAZIONE E SVILUPPO DEI SISTEMI INFORMATIVI GEOGRAFICI (L.R. 19 APRILE 1975, N.24)	100.438,07
2015	9	U03971	SPESE PER L'ORGANIZZAZIONE EVENTI E PUBBLICITA' NELL'AMBITO DELL'EDUCAZIONE ALLA SOSTENIBILITA' (L.R. 29 DICEMBRE 2009, N.27)	24.426,70
2015	9	U14050	SPESE PER I VIVAI FORESTALI (ART.91 E SEGUENTI R.D.L. 30/12/1923, N.3267).	23.852,33
2015	9	U14053	ONERI CONSEGUENTI AL TRASFERIMENTO DELLA GESTIONE DEI VIVAI FORESTALI REGIONALI (ART. 2, COMMA 4, L.R. 29 MARZO 1993, N.17).	70.000,00
2015	9	U14057	SPESE MANUTENZIONE ORDINARIA DEI VIVAI FORESTALI (ART.91 E SEGUENTI R.D.L. 30/12/1923, N.3267).	21.512,86

Elenco residui passivi per anno di formazione, missione e capitolo

Esercizio	Missione	Capitolo	Descrizione capitolo	Residui passivi al 31.12.2015
2015	9	U14074	CONTRIBUTI AGLI ENTI DELEGATI AI SENSI DELL'ART.16 DELLA L.R. 4 SETTEMBRE 1981, N.30 E AGLI ENTI DI CUI ALL'ART.3 DELLA L.R. 23 DICEMBRE 2011, N.24, PER INTERVENTI DI RIMBOSCHIMENTO, DI RIEQUILIBRIO IDROGEOLOGICO E REALIZZAZIONE DI OPERE DI MIGLIORAMENTO	42.000,00
2015	9	U14425	SPESE PER LA MANUTENZIONE STRAORDINARIA DEL PATRIMONIO FORESTALE REGIONALE - ATTIVITA' EX A.R.F. - (L.R. 29 MARZO 1993, N.17).	95.194,66
2015	9	U14427	SPESE PER LA MANUTENZIONE STRAORDINARIA DEL PATRIMONIO FORESTALE REGIONALE E DELLE STRUTTURE ADIBITE A VIVAI FORESTALI IN GESTIONE ALLA REGIONE - ATTIVITA' EX A.R.F. - (L.R. 29 MARZO 1993, N.17)	246,85
2015	9	U14550	CONTRIBUTI PER LA REDAZIONE DEI PIANI ECONOMICI E DI ASSESTAMENTO A NORMA DELL'ART. 10 DELLA L.R. 4 SETTEMBRE 1981, N.30.	4.669,70
2015	9	U24118	CONTRIBUTI ALL'ENTE DI GESTIONE DEL PARCO REGIONALE DEL DELTA DEL PO PER LA REALIZZAZIONE DEGLI INTERVENTI DI SALVAGUARDIA AMBIENTALE E NATURALISTICA NEL COMPLESSO VALLIVO DI COMACCHIO (ART.13, COMMA 2, L.R. 2 LUGLIO 1988, N.27).	118.141,02
2015	9	U35647	CONTRIBUTO ALLA PROVINCIA DI FERRARA AI FINI DELLA MANUTENZIONE STRAORDINARIA DEL SISTEMA IDRAULICO DELLA "SACCA DI GORO" (ART. 1, COMMA 3, L.R. 14 APRILE 1995, N.36 E SUCCESSIVE MODIFICHE)	100.000,00
2015	9	U35649	CONTRIBUTO ALLA PROVINCIA DI FERRARA AI FINI DELLA MANUTENZIONE DEL SISTEMA IDRAULICO DELLA "SACCA DI GORO" (ART.1, COMMA 3, L.R. 14 APRILE 1995, N.36 E SUCCESSIVE MODIFICHE).	45.000,00
2015	9	U35716	CONTRIBUTI QUINDICENNALI PER LA REALIZZAZIONE DEL PROGRAMMA DI INTERVENTI NEL SETTORE IDROPOTABILE (ART. 144, COMMA 17, LEGGE 23 DICEMBRE 2000, N.388) - MEZZI STATALI	89.602,14
2015	9	U35801	CONTRIBUTI AD ENTI LOCALI PER L'ATTUAZIONE DEGLI INTERVENTI PREVISTI NELL'ACCORDO QUALITA' DELL'ARIA SOTTOSCRITTO FRA REGIONE EMILIA-ROMAGNA, MINISTERO DELL'AMBIENTE E COMUNE DI BOLOGNA IL 7 MAGGIO 2008 (D.M. 16 OTTOBRE 2006 E IL D.D. 9 GIUGNO 2008 N. DEC	18.913,28
2015	9	U36195	SPESE PER LA MANUTENZIONE DELLE RETI DI MONITORAGGIO IDRO-METEO-PLUVIOMETRICA DELL'EMILIA ROMAGNA (ART. 30, L.R. 14 APRILE 2004, N.7)	812.950,00
2015	9	U36197	SPESE PER ASSISTENZA E MANUTENZIONE ORDINARIA DI HARDWARE E SOFTWARE FINALIZZATE AL MONITORAGGIO E ALLA CONTABILITA' DEI LAVORI PUBBLICI (ART. 7, D.LGS. 12 APRILE 2006, N. 163)	22.267,43
2015	9	U36355	SPESE PER L'ATTIVITA' DI INFORMAZIONE, DOCUMENTAZIONE, COMUNICAZIONE, FORMAZIONE, QUALIFICAZIONE PROFESSIONALE E DI EDUCAZIONE AMBIENTALE E ALLA SOSTENIBILITA' (ART. 1, COMMI 1124 E 1125, L. 26 DICEMBRE 2006, N.296 E ACCORDO N.162/CSR DEL 1 AGOSTO 2007) -	5.990,20
2015	9	U36359	SPESE PER ATTIVITA' DI INFORMAZIONE, DOCUMENTAZIONE, COMUNICAZIONE, FORMAZIONE, QUALIFICAZIONE PROFESSIONALE E DI EDUCAZIONE AMBIENTALE E ALLA SOSTENIBILITA' (ART. 1, COMMI 1124 E 1125, L. 26 DICEMBRE 2006, N.296 E ACCORDO N.162/CSR DEL 1 AGOSTO 2007) - M	131.000,00
2015	9	U36704	SPESE PER PRESTAZIONI PROFESSIONALI E SPECIALISTICHE IN MATERIA DI VALUTAZIONE DI IMPATTO AMBIENTALE E DIFFUSIONE DEI RISULTATI (ART.27, COMMA 1 L.R. 18 MAGGIO 1999, N.9).	125.224,99
2015	9	U36710	SPESE PER ATTIVITA' DI GESTIONE E MANUTENZIONE DEL SISTEMA INFORMATIVO AMBIENTALE NEI CAMPI DELLE DIVERSE MATRICI AMBIENTALI (ART. 99, L.R. 21 APRILE 1999, N.3)	249.897,00
2015	9	U37030	CONTRIBUTO ANNUALE DI FUNZIONAMENTO DELL'ARPA PER L'ESPLETAMENTO DELLE ATTIVITA' ORDINARIE (ART.21 COMMA 1, LETT B) L.R. 19 APRILE 1995, N.44).	100.000,00
2015	9	U37035	FINANZIAMENTI AD ARPA FINALIZZATI A INVESTIMENTI NONCHE' ALLA MANUTENZIONE STRAORDINARIA, ALLA RISTRUTTURAZIONE, ALL'ADEGUAMENTO TECNOLOGICO, ALLA SOSTITUZIONE DI BENI E ATTREZZATURE (ART. 21, COMMA 1, LETT. D), L.R. 19 APRILE 1995, N.44).	2.094.940,56
2015	9	U37062	INTERVENTI PER L'ATTUAZIONE DEL PIANO DI AZIONE AMBIENTALE PER UN FUTURO SOSTENIBILE: ATTIVITA' DI RICERCA E SPERIMENTAZIONE NEI CAMPI DELLE DIVERSE MATRICI AMBIENTALI (ARTT.70, 74, 81 E 84 D.LGS. 31 MARZO 1998, N.112 E ART. 99 L.R. 21 APRILE 1999, N.3).	240.400,00
2015	9	U37063	INTERVENTI PER L'ATTUAZIONE DEL PIANO DI AZIONE AMBIENTALE PER UN FUTURO SOSTENIBILE: SPESE PER LAVORO FLESSIBILE PER L'ATTIVITA' DI RICERCA E SPERIMENTAZIONE NEI CAMPI DELLE DIVERSE MATRICI AMBIENTALI (ARTT. 70, 74, 81 E 84 D.LGS. 31 MARZO 1998, N. 112 E	9.000,00
2015	9	U37065	INTERVENTI PER L'ATTUAZIONE DEL PIANO DI AZIONE AMBIENTALE PER UN FUTURO SOSTENIBILE: SPESE PER ACCESSO A BANCHE DATI PER ATTIVITA' DI RICERCA E SPERIMENTAZIONE NEI CAMPI DELLE DIVERSE MATRICI AMBIENTALI (ARTT. 70, 74, 81 E 84 D.LGS. 31 MARZO 1998, N. 112	3.170,44
2015	9	U37074	INTERVENTI PER L'ATTUAZIONE DEL PIANO DI AZIONE AMBIENTALE PER UNO SVILUPPO SOSTENIBILE: SPESE PER LA MANUTENZIONE ORDINARIA DELLE RETI DI MONITORAGGIO DELLE DIVERSE MATRICI AMBIENTALI (ARTT. 70,74, 81 E 84 D.LGS. 31 MARZO 1998, N.112 E ART. 99 L.R. 21	13.200,00
2015	9	U37077	INTERVENTI PER L'ATTUAZIONE DEL PIANO DI AZIONE AMBIENTALE PER UNO SVILUPPO SOSTENIBILE: CONTRIBUTI A SOGGETTI GESTORI DI SERVIZI PUBBLICI LOCALI PER INTERVENTI DI RIDUZIONE DEI RIFIUTI (ARTT. 70, 74, 81 E 84 D.LGS. 31 MARZO 1998, N. 112 E ART. 99 L.R. 21	39.930,50
2015	9	U37096	CONTRIBUTI A ENTI DELLE AMMINISTRAZIONI LOCALI TITOLARI DI CEAS E ALLE SCUOLE DI OGNI ORDINE E GRADO AFFERENTI AD ENTI DELL'AMMINISTRAZIONE LOCALE, PER L'INFORMAZIONE, L'EDUCAZIONE E LA PROMOZIONE DI ATTIVITA' DI EDUCAZIONE ALLA SOSTENIBILITA' (ART. 8, CO	52.000,00
2015	9	U37107	INTERVENTI PER ATTUAZIONE DEL PIANO DI AZIONE AMBIENTALE PER UN FUTURO SOSTENIBILE: CONTRIBUTI AGLI ENTI LOCALI PER IL SOSTEGNO DI INIZIATIVE A RIDOTTO IMPATTO AMBIENTALE PER QUANTO ATTIENE LA RIDUZIONE DELLA PRODUZIONE DI RIFIUTI - (ART. 99 E 99 BIS, L.R	4.893,89
2015	9	U37109	INTERVENTI PER ATTUAZIONE DEL PIANO DI AZIONE AMBIENTALE PER UN FUTURO SOSTENIBILE: CONTRIBUTI A ENTI E ISTITUZIONI SENZA FINI DI LUCRO, PER IL SOSTEGNO DI INIZIATIVE A RIDOTTO IMPATTO AMBIENTALE PER QUANTO ATTIENE LA RIDUZIONE DELLA PRODUZIONE DI RIFIUTI	10.000,00
2015	9	U37114	INTERVENTI PER ATTUAZIONE DEL PIANO DI AZIONE AMBIENTALE PER UN FUTURO SOSTENIBILE: SPESE PER SERVIZI PER LA PROMOZIONE DELLE AZIONI DEL PIANO DI AZIONE AMBIENTALE (ART. 99 E 99 BIS, L.R. 21 APRILE 1999, N.3 E ARTT. 70, 74, 81 E 84, D.LGS. 31 MARZO 1998,	16.673,74
2015	9	U37118	INTERVENTI PER L'ATTUAZIONE DEL PIANO DI AZIONE AMBIENTALE PER UNO SVILUPPO SOSTENIBILE: SPESE PER LA MANUTENZIONE ORDINARIA DELLE RETI DI MONITORAGGIO DELLE DIVERSE MATRICI AMBIENTALI (ART. 99 L.R. 21 APRILE 1999, N.3)	415.547,87
2015	9	U37126	INTERVENTI PER ATTUAZIONE DEL PIANO DI AZIONE AMBIENTALE PER UN FUTURO SOSTENIBILE: SPESE PER PRESTAZIONI PROFESSIONALI E SPECIALISTICHE PER LA PROMOZIONE DELLE AZIONI DEL PIANO DI AZIONE AMBIENTALE (ART. 99 E 99 BIS, L.R. 21 APRILE 1999, N.3 E ARTT. 70,	220.000,00



Elenco residui passivi per anno di formazione, missione e capitolo

Esercizio	Missione	Capitolo	Descrizione capitolo	Residui passivi al 31.12.2015
2015	9	U37128	INTERVENTI PER ATTUAZIONE DEL PIANO DI AZIONE AMBIENTALE PER UN FUTURO SOSTENIBILE: TRASFERIMENTI A AMMINISTRAZIONI LOCALI PER LA PROMOZIONE DELLE AZIONI DEL PIANO DI AZIONE AMBIENTALE (ART. 99 E 99 BIS, L.R. 21 APRILE 1999, N.3 E ARTT. 70, 74, 81 E 84, D	12.000,00
2015	9	U37185	SPESE PER LAVORO FLESSIBILE PER L'ATTUAZIONE DEL PROGETTO CAMP ITALIA NELL'AMBITO DEL MEDITERRANEAN ACTION PLAN (MAP) PER LA REALIZZAZIONE DI PROGETTI DI GESTIONE INTEGRATA COSTIERA IN AREE PILOTA (CONVENZIONE DI BARCELONA 16 FEBBRAIO 1976; MEMORANDUM DI	3.500,00
2015	9	U37232	SPESE PER L'ATTUAZIONE DELLE ATTIVITA' INERENTI LA REALIZZAZIONE DEL PROGETTO PER LA DEFINIZIONE DEI CARICHI INQUINANTI VEICOLATI DAL FIUME PO NEL MARE ADRIATICO (ART.2, COMMA 330, LEGGE 24 DICEMBRE 2007, N.244; PROTOCOLLO D'INTESA DEL 18 NOVEMBRE 2013)	48.450,00
2015	9	U37234	SPESE PER PRESTAZIONI PROFESSIONALI PER ATTIVITA' DI MONITORAGGIO E STUDIO IN MATERIA DI TUTELA DELLE ACQUE DA INQUINAMENTO (D.LGS. 11 MAGGIO 1999, N. 152 SOSTITUITO DAL D.LGS. 3 APRILE 2006, N. 152; ART. 4, COMMA 176, L. 24 DICEMBRE 2003, N.350) - MEZZI	165.620,00
2015	9	U37381	INTERVENTI PER ATTUAZIONE PIANO D'AZIONE AMBIENTALE PER UN FUTURO SOSTENIBILE: CONTRIBUTI A EELL PER LA REALIZZAZIONE DI OPERE ED INTERVENTI DI RISANAMENTO AMBIENTALE (ARTT. 70, 74, 81 E 84, D.LGS. 31 MARZO 1998, N.112 E ART. 99, L.R. 21 APRILE 1999, N.3)	702.176,73
2015	9	U37402	FINANZIAMENTI ALLE PROVINCE DELLE QUOTE DI CUI ALL'ART. 15 DELL'ACCORDO DI PROGRAMMA QUADRO REGIONE - MINISTERO DELL'AMBIENTE PER INTERVENTI URGENTI FINALIZZATI ALLA TUTELA DEI CORPI IDRICI (ART. 141, L. 23 DICEMBRE 2000, N.388; L. 23 DICEMBRE 2001, N.448	571.904,58
2015	9	U37408	INTERVENTI PER L'ATTUAZIONE DEL PIANO DI AZIONE AMBIENTALE PER UN FUTURO SOSTENIBILE: CONTRIBUTI A EELL PER LA REALIZZAZIONE DI OPERE ED INTERVENTI DI PREVENZIONE E RISANAMENTO AMBIENTALE - PROGETTI REGIONALI (ART. 99, L.R. 21 APRILE 1999, N.3)	37.836,81
2015	9	U37412	INTERVENTI PER L'ATTUAZIONE DEL PIANO DI AZIONE AMBIENTALE PER UN FUTURO SOSTENIBILE: TRASFERIMENTI IN CONTO CAPITALE AI CONCESSIONARI DEI SERVIZI PUBBLICI PER LA REALIZZAZIONE DI OPERE ED INTERVENTI DI PREVENZIONE E RISANAMENTO AMBIENTALE - PROGETTI REGI	417.209,22
2015	9	U37417	INTERVENTI PER L'ATTUAZIONE DEL PIANO DI AZIONE AMBIENTALE PER UN FUTURO SOSTENIBILE: CONTRIBUTI AGLI ENTI LOCALI PER LA RIMOZIONE DI AMIANTO DA EDIFICI DI PROPRIETA' A FRUIZIONE PUBBLICA (ART. 99 E 99BIS, L.R. 21 APRILE 1999, N.3 E ARTT. 70, 74, 81 E 84	690.899,38
2015	9	U37419	INTERVENTI PER L'ATTUAZIONE DEL PIANO DI AZIONE AMBIENTALE PER UN FUTURO SOSTENIBILE: CONTRIBUTI AGLI ENTI LOCALI PER INTERVENTI INFRASTRUTTURALI, PER IL MIGLIORAMENTO DELLA QUALITA' DELL'ARIA (ART. 99 E 99 BIS, L.R. 21 APRILE 1999, N.3 E ARTT. 70, 74, 81	605.500,00
2015	9	U37429	CONTRIBUTI AGLI ENTI LOCALI PER LA REALIZZAZIONE DI OPERE FINALIZZATE AL RECUPERO DEI RIFIUTI, ALLA TUTELA DELLE ACQUE E ALLA VALORIZZAZIONE DEI MATERIALI RECUPERATI (ARTT. 99 E 125, L.R. 21 APRILE 1999, N.3)	133.418,82
2015	9	U37436	INTERVENTI PER ATTUAZIONE DEL PIANO DI AZIONE AMBIENTALE PER UN FUTURO SOSTENIBILE: CONTRIBUTI AGLI ENTI LOCALI PER INTERVENTI INFRASTRUTTURALI, PER IL MIGLIORAMENTO DELLA QUALITA' DELL'ARIA (ARTT. 99 E 99 BIS, L.R. 21 APRILE 1999, N.3 E ARTT. 70, 74, 81 E	20.124,93
2015	9	U38039	SPESE PER L'IMPLEMENTAZIONE DEL TURISMO SOSTENIBILE NELLE AREE PROTETTE: TRASFERIMENTI A ENTI DELLE AMMINISTRAZIONI LOCALI PER INIZIATIVE PROMOZIONALI SUL TURISMO SOSTENIBILE (LEGGE 14 FEBBRAIO 1994, N. 124 E ART. 5, COMMA 1, LETT. F, L.R. 17 FEBBRAIO 200	32.000,00
2015	9	U38047	CONTRIBUTI AGLI ENTI DI GESTIONE DELLE RISERVE NATURALI, DELLE AREE DI RIEQUILIBRIO ECOLOGICO, DEI PAESAGGI NATURALI E SEMI NATURALI PROTETTI (ART. 13, COMMA 3, LETT. A) E ART. 61, COMMA 1, LETT. B), L.R. 17 FEBBRAIO 2005, N.6)	176.403,00
2015	9	U38061	SPESE PER LA REALIZZAZIONE DEL CENSIMENTO DEGLI ALBERI MONUMENTALI D'ITALIA (ART. 7, LEGGE 14 GENNAIO 2013, N. 10) - MEZZI STATALI	63.500,00
2015	9	U38078	CONTRIBUTO ALL'ENTE DI GESTIONE DEL PARCO REGIONALE DEL DELTA DEL PO (ART.13, L.R. 2 LUGLIO 1988, N.27; ART.13, COMMA 3, LETT. A) E ART.61, COMMA 1, LETT. B), L.R. 17 FEBBRAIO 2005, N.6)	120.000,00
2015	9	U38082	CONTRIBUTI AGLI ENTI DI GESTIONE DEI PARCHI REGIONALI E DELLE RISERVE NATURALI PER LA SPESA DI FUNZIONAMENTO DEI MEDESIMI (ART.13, COMMA 3, LETT. A) E ART.61, COMMA 1, LETT. B), L.R. 17 FEBBRAIO 2005, N.6)	493.217,00
2015	9	U38090	CONTRIBUTI PER SPESE D'INVESTIMENTO FINALIZZATE AL RECUPERO ED ALLA VALORIZZAZIONE DELLE RISORSE AMBIENTALI (ART.35, COMMI 2 E 4, L.R. 2 APRILE 1988, N.11 ABROGATA; ART.13, COMMA 3, LETT. A) E ART.61, COMMA 1, LETT. C), L.R. 17 FEBBRAIO 2005, N.6)	351.585,68
2015	9	U38100	GUARDIE ECOLOGICHE: CONTRIBUTI A PROVINCE IN ATTUAZIONE DELL'ART. 8, LETT. A), B), C), D), E), F) DELLA L.R. 3 LUGLIO 1989, N.23	108.000,00
2015	9	U38239	SPESE PER ACQUISIZIONE DI SERVIZI PER L'ATTUAZIONE DEL PROGETTO "LIFE RII - RIQUALIFICAZIONE INTEGRATA IDRAULICO-AMBIENTALE DEI RII APPARTENENTI ALLA FASCIA PEDEMONTANA DELL'EMILIA-ROMAGNA", NELL'AMBITO DEL PROGRAMMA COMUNITARIO LIFE PLUS ENVIRONMENT POLI	5.852,45
2015	9	U38252	SPESE PER PRESTAZIONI PROFESSIONALI E SPECIALISTICHE PER L'ATTUAZIONE DEL PROGETTO "MINATURA 2020 - DEVELOPING A CONCEPT FOR A EUROPEAN MINERALS DEPOSIT FRAMEWORK" NELL'AMBITO DEL PROGRAMMA COMUNITARIO HORIZON 2020 (REGOLAMENTI (UE) N. 1290/2013 E 1291/20	700,00
2015	9	U39050	OPERE DI CONSOLIDAMENTO E INTERVENTI DI SISTEMAZIONE VERSANTI (L. 9 LUGLIO 1908, N.445 E L. 18 MAGGIO 1989, N.183 ABROGATA; ARTT. 53 E 56 COMMA 1 LETT. E) E COMMA 2, D.LGS. 3 APRILE 2006, N.152).	354.987,31
2015	9	U39186	SPESE DI MANUTENZIONE ORDINARIA PER IL SERVIZIO DI PIENA NEI CORSI D'ACQUA RICADENTI IN BACINI IDROGRAFICI DI COMPETENZA REGIONALE (RD 25 LUGLIO 1904, N. 523)	130.991,85
2015	9	U39187	SPESE PER ACQUISIZIONE DI BENI PER IL SERVIZIO DI PIENA NEI CORSI D'ACQUA RICADENTI IN BACINI IDROGRAFICI DI COMPETENZA REGIONALE.(R.D. 25/7/1904 N.523).	4.970,20
2015	9	U39188	SPESE PER MANUTENZIONE ORDINARIA DI STRUMENTAZIONE TECNICA FINALIZZATE ALLA DIFESA DEL SUOLO E DELLA COSTA (LR 6 LUGLIO 1974, N.27)	20.687,44
2015	9	U39189	SPESE PER RILIEVI (TOPOGRAFICI, AERO-FOTOGRAFOMETRICI, BATIMETRICI E ARCHEOLOGICI, BONIFICHE BELLICHE E RILEVAMENTI TELEVISIVI CONDOTTE), INDAGINI (GEOGNOSTICHE, GEOFISICHE, PROVE DI LABORATORIO, ANALISI SEDIMENTI E FANGHI), MISURE DI PORTATA E DI TRASPORT	86.109,99
2015	9	U39191	SPESE PER ACQUISIZIONE DI SERVIZI PER IL SERVIZIO DI PIENA NEI CORSI D'ACQUA RICADENTI IN BACINI IDROGRAFICI DI COMPETENZA REGIONALE.(R.D. 25/7/1904 N.523).	17.000,00
2015	9	U39220	INTERVENTI DI SISTEMAZIONE IDROGRAFICA SUPERFICIALE E RELATIVA MANUTENZIONE (L.R. 6 LUGLIO 1974, N.27).	886.046,70

Elenco residui passivi per anno di formazione, missione e capitolo

Esercizio	Missione	Capitolo	Descrizione capitolo	Residui passivi al 31.12.2015
2015	9	U39307	SPESE PER INTERVENTI PUBBLICI DI DIFESA E SISTEMAZIONE IDRAULICA E AMBIENTALE (ART. 2, L.R. 13 MAGGIO 1993, N.23).	778.525,50
2015	9	U39320	SPESE PER L'ATTUAZIONE DI INTERVENTI URGENTI DI DIFESA DEL SUOLO (ART. 1, COMMA 2 LEGGE 3 AGOSTO 1998, N. 267; ART. 1, COMMA 5, LEGGE 11 DICEMBRE 2000, N.365; ART. 1, COMMA 432, LEGGE 23 DICEMBRE 2005, N.266) - MEZZI STATALI	956.450,85
2015	9	U39360	SPESE PER LA REALIZZAZIONE DI INTERVENTI E OPERE DI DIFESA DELLA COSTA(ART. 29, L.R. 28 LUGLIO 2004, N.17).	429.546,41
2015	9	U39398	SPESE PER ATTIVITA' DI PIANIFICAZIONE, CONTROLLO, STUDIO, RICERCA E SPERIMENTAZIONE, IN MATERIA DI ATTIVITA' ESTRATTIVE NONCHE' IN MATERIA DI DIFESA DEL SUOLO E DELLA COSTA, PER QUANTO IN CONNESSIONE CON LE ATTIVITA' ESTRATTIVE. (ARTT. 12, COMMA 3 E 28, L	143.633,34
2015	9	U39404	SPESE PER LA REALIZZAZIONE DI OPERE ED INTERVENTI DI RIQUALIFICAZIONE AMBIENTALE E DI BONIFICA MONTANA PREVISTI NEL PROGETTO "LIFE RII - RIQUALIFICAZIONE INTEGRATA IDRAULICO-AMBIENTALE DEI RII APPARTENENTI ALLA FASCIA PEDEMONTANA DELL'EMILIA-ROMAGNA", NEL	8.020,44
2015	9	U39408	SPESE PER LA REALIZZAZIONE DI OPERE ED INTERVENTI DI RIQUALIFICAZIONE AMBIENTALE E DI BONIFICA MONTANA PREVISTI NEL PROGETTO "LIFE RII - RIQUALIFICAZIONE INTEGRATA IDRAULICO-AMBIENTALE DEI RII APPARTENENTI ALLA FASCIA PEDEMONTANA DELL'EMILIA-ROMAGNA", NEL	16.179,73
2015	9	U39410	SPESE PER LA REALIZZAZIONE DI OPERE ED INTERVENTI DI RIQUALIFICAZIONE AMBIENTALE E DI BONIFICA MONTANA PREVISTI NEL PROGETTO "LIFE RII - RIQUALIFICAZIONE INTEGRATA IDRAULICO-AMBIENTALE DEI RII APPARTENENTI ALLA FASCIA PEDEMONTANA DELL'EMILIA-ROMAGNA", NE	21.657,85
2015	9	U39455	SPESE PER LA REALIZZAZIONE DI INDAGINI GEOGNOSTICHE E RILIEVI DI TERRENO PER LA REDAZIONE DELLE PERIMETRAZIONI DEGLI ABITATI DA CONSOLIDARE E DA DELOCALIZZARE (ART. 25, L.R. 14 APRILE 2004, N.7)	10.137,88
2015	9	U39457	SPESE PER L'AVVIAMENTO DEL CENSIMENTO DELLE AREE DEL DEMANIO IDRICO (ART. 22, L.R. 14 APRILE 2004, N.7)	5.000,00
2015	9	U39500	SPESE PER INTERVENTI RIVOLTI ALLA RIDUZIONE DEL RISCHIO DI DISSESTO IDROGEOLOGICO, DISSESTO DELLA RETE IDROGRAFICA SUPERFICIALE, DI EROSIONE COSTIERA - SETTORI 1-2-4. BACINO FIUME PO. (DPCM 23 MARZO 1990; L.18 MAGGIO 1989, N. 183) - MEZZI STATALI.	539.027,75
2015	9	U39530	SPESE PER L'INDIVIDUAZIONE DEL PATRIMONIO GEOLOGICO E PER LA REALIZZAZIONE DELLE RELATIVE BANCHE DATI (L.R. 10 LUGLIO 2006, N.9)	2.000,00
2015	9	U39532	CONTRIBUTI ALLA F. S.R.E.R. - FEDERAZIONE SPELEOLOGICA REGIONALE DELL'EMILIA-ROMAGNA PER LE ATTIVITA' DEL SOCCORSO SPELEOLOGICO (ART. 9, L.R. 10 LUGLIO 2006, N.9)	10.000,00
2015	9	U39545	SPESE PER L'ESPLETAMENTO DELLE ATTIVITA' DELL'AUTORITA' DI BACINO COMPRESI I COMPENSI E LE INDENNITA' AI MEMBRI DEL COMITATO TECNICO. BACINO FIUME RENO. (ART.7, LETT. C), L.R. 25 MAGGIO 1992, N.25).	15.860,00
2015	9	U39550	SPESE PER INTERVENTI RIVOLTI ALLA RIDUZIONE DEL RISCHIO DI DISSESTO IDROGEOLOGICO, DISSESTO DELLA RETE IDROGRAFICA SUPERFICIALE, DI EROSIONE COSTIERA - SETTORI 1-2-4. BACINO FIUME RENO.(DPCM 23 MARZO 1990; L.18 MAGGIO 1989, N.183) - MEZZI STATALI.	180.759,91
2015	9	U39580	SPESE DI FUNZIONAMENTO, IVI COMPRESI SPESE PER COMPENSI, GETTONI ED INDENNITA' AL PERSONALE O A COLLABORATORI DELL'AUTORITA' DI BACINO DEL MARECCHIA E DEL CONCA (ART.2, COMMA 3, LETT.B) E COMMA 7 L.R. 24 MARZO 2000, N.21).	12.596,51
2015	9	U39639	SPESE PER LA REALIZZAZIONE DI INTERVENTI URGENTI E PRIORITARI PER LA MITIGAZIONE DEL RISCHIO IDROGEOLOGICO NEI COMUNI NON RICOMPRESI NELLA O.P.C.M. N.3850/2010 (ART.2, COMMA 240, LEGGE 23 DICEMBRE 2009, N.191; ACCORDO COL MINISTERO DELL' AMBIENTE E DELLA	1.154.357,77
2015	9	U39650	SPESE PER INTERVENTI RIVOLTI ALLA RIDUZIONE DEL RISCHIO DI DISSESTO IDROGEOLOGICO, DISSESTO DELLA RETE IDROGRAFICA SUPERFICIALE, DI EROSIONE COSTIERA - SETTORI 1-2-4. BACINI REGIONALI. (DPCM 23 MARZO 1990; L. 18 MAGGIO 1989, N.183) - MEZZI STATALI.	11.121,65
2015	9	U39681	SPESE PER LA REALIZZAZIONE DI INDAGINI GEOGNOSTICHE INERENTI LA VERIFICA SISMICA DELLE ARGINATURE IN SPONDA DESTRA DEL FIUME PO DA BORETTO (RE) A RO (FE) (ACCORDO TRA L'AUTORITA' DI BACINO DEL FIUME PO, LE REGIONI EMILIA-ROMAGNA E LOMBARDIA E AIPO, DEL 14	17.999,88
2015	9	U39690	TRASFERIMENTO DI FONDI ALL'AGENZIA INTERREGIONALE DEL FIUME PO (A.I.P.O) PER SPESE DI FUNZIONAMENTO (ART. 4, COMMA 3, L.R. 22 NOVEMBRE 2001, N.42).	110.000,00
2015	10	U41250	SPESE PER ACQUISTO, MANUTENZIONE E RIPARAZIONE DI MEZZI EFFOSSORI E DI SERVIZIO E MANUTENZIONE ORDINARIA E STRAORDINARIA DEI PORTI, COMPRESO IL MANTENIMENTO DI IDONEI FONDALI (ART. 9, LETT. C) E D), L.R. 27 APRILE 1976, N.19 COME MODIFICATA DALLA L.R. 9 M	266.897,62
2015	10	U41360	COSTRUZIONE, A TOTALE CARICO DELLA REGIONE, DI OPERE, IMPIANTI ED ATTREZZATURE NEI CINQUE PORTI REGIONALI (ART. 9, LETT. A), L.R. 27 APRILE 1976, N.19 COME MODIFICATO DALL'ART. 4, LETT.A), L.R. 9 MARZO 1983, N.11)	55.532,67
2015	10	U41570	CONTRIBUTI IN CAPITALE AI COMUNI E LORO CONSORZI PER IL MANTENIMENTO DI IDONEI FONDALI NEI PORTI ED APPRODI COMUNALI (ART. 9, LETT. F), L.R. 27 APRILE 1976, N.19 COME MODIFICATO DALL'ART. 4, LETT. F), L.R. 9 MARZO 1983, N.11)	214.506,25
2015	10	U41978	INTERVENTI PER LA REALIZZAZIONE DEI LAVORI NECESSARI AL SUPERAMENTO DELL'ISOLA SERAFINI SUL FIUME PO. MUTUI CON ONERI A CARICO DEL BILANCIO DELLO STATO (L. 29 NOVEMBRE 1990, N.380; ART. 2, COMMA 12, L. 18 GIUGNO 1998, N.194; ART. 11, L. 30 NOVEMBRE 1998,	2.452.103,42
2015	10	U42010	TRASFERIMENTO DELE QUOTE DI COMPETENZA ALLE IMPRESE PARTNERS DEL PROGETTO "MHYBUS" METHANE AND HYDROGEN BLEND FOR PUBLICCITY TRANSPORT BUS: TECHNICAL DEMONSTRATIVE APPLICATION AND STRATEGIC POLICY MEASURES NELL'AMBITO DEL PROGRAMMA COMUNITARIO LIFE PLUS (	171.736,20
2015	10	U42012	TRASFERIMENTO DELLE QUOTE DI COMPETENZA AGLI ENTI DI RICERCA PARTNERS DEL PROGETTO "MHYBUS" METHANE AND HYDROGEN BLEND FOR PUBLIC CITY TRANSPORT BUS: TECHNICAL DEMONSTRATIVE APPLICATION AND STRATEGIC POLICY MEASURES NELL'AMBITO DEL PROGRAMMA COMUNITARIO L	134.124,51
2015	10	U43043	SPESE PER PRESTAZIONI PROFESSIONALI E SPECIALISTICHE PER L'AGGIORNAMENTO DEL PIANO REGIONALE DEI TRASPORTI (ARTT. 3 E SEGG. DELLA L.R. 1 DICEMBRE 1979, N.45 - ABROGATA; E SUCCESSIVE MODIFICHE; ART. 5, L.R. 2 OTTOBRE 1998, N.30).	18.178,00
2015	10	U43180	CONTRIBUTI PER INIZIATIVE DI INCREMENTO E QUALIFICAZIONE DEI SERVIZI DI TRASPORTO PUBBLICO (ART. 31, COMMA 2, LETT. B) E ART. 33, L.R. 2 OTTOBRE 1998, N.30 COME MODIFICATA DALLA L.R. 1 FEBBRAIO 2002, N.1).	3.717.000,00
2015	10	U43195	SPESE PER PRESTAZIONI PROFESSIONALI E SPECIALISTICHE PER IL SOSTEGNO DEL SISTEMA DEL TRASPORTO PUBBLICO REGIONALE E LOCALE, DELLA MOBILITA' URBANA E DELL'INTERMODALITA' (L.R. 2 OTTOBRE 1998, N.30)	100.000,00
2015	10	U43203	SPESE PER SERVIZI INFORMATICI E DI TELECOMUNICAZIONI PER IL SOSTEGNO DEL SISTEMA DEL TRASPORTO PUBBLICO REGIONALE E LOCALE, DELLA MOBILITA' URBANA E DELL'INTERMODALITA' (L.R. 2 OTTOBRE 1998, N.30)	9.955,20

Elenco residui passivi per anno di formazione, missione e capitolo

Esercizio	Missione	Capitolo	Descrizione capitolo	Residui passivi al 31.12.2015
2015	10	U43242	SPESE PER L'ILLUMINAZIONE E LA PULIZIA DEGLI AMBITI PORTUALI COMPRESA LA CURA DEI SEGNALENTI OTTICI PER LA NAVIGAZIONE E DELLA SEGNALETICA STRADALE NONCHE' DEL VERDE PUBBLICO NEI PORTI REGIONALI. (ART.9, LETT.E) L.R. 27 APRILE 1976, N.19, COME MODIFICAT	100.000,00
2015	10	U43270	CONTRIBUTI AGLI ENTI LOCALI PER INVESTIMENTI IN INFRASTRUTTURE, SISTEMI TECNOLOGICI E MEZZI DI TRASPORTO (ART. 31, COMMA 2, LETT. D), ART. 34, COMMA 1, LETT. A) E COMMA 6, LETT. A) L.R. 2 OTTOBRE 1998, N.30).	2.257.876,84
2015	10	U43282	CONTRIBUTI A ENTI DELLE AMMINISTRAZIONI LOCALI PER INVESTIMENTI IN INFRASTRUTTURE, SISTEMI TECNOLOGICI E MEZZI DI TRASPORTO PREVISTI NEL DOCUMENTO UNICO DI PROGRAMMAZIONE (DUP)	259.061,06
2015	10	U43651	CONTRIBUTI PER INTERVENTI STRAORDINARI PER LA RIQUALIFICAZIONE DI STAZIONI FERROVIARIE REGIONALI (ART. 18 COMMA 3 LETTERE A) E B), ART. 30 COMMA 1 LETTERE D) E G), ART. 31 COMMA 2 LETTERE G), ART. 32 BIS, ART. 34 COMMA 4, COMMA 6 LETTERA C BIS) E COMMA 7	70.000,00
2015	10	U43654	INTERVENTI DI MANUTENZIONE STRAORDINARIA E RINNOVO DEGLI IMPIANTI E DEL MATERIALE ROTABILE DI PROPRIETA' REGIONALE (ARTT. 32 BIS E 34, COMMA 4 E COMMA 6 LETT. C BIS), L.R. 2 OTTOBRE 1998, N.30)	3.011.853,42
2015	10	U43662	CONTRIBUTI PER INTERVENTI DI AMMODERNAMENTO E POTENZIAMENTO DELLE FERROVIE REGIONALI (ART. 31, COMMA 2, LETT. D) E ART. 34, COMMA 1, LETT. A), COMMI 4 E 6, LETT. B) E C BIS), L.R. 2 OTTOBRE 1998, N. 30; ACCORDO DI PROGRAMMA DEL 18 DICEMBRE 2002, STIPULATO	3.440.533,49
2015	10	U43673	PARTECIPAZIONE ALL'AUMENTO DEL CAPITALE SOCIALE DELLA SOCIETA' "FERROVIE EMILIA-ROMAGNA S.R.L."	149.765,58
2015	10	U43675	ONERI SU CONTRATTI DI SERVIZIO STIPULATI CON GLI ESERCENTI IL TRASPORTO FERROVIARIO (ART. 19, D.LGS. 19 NOVEMBRE 1997, N.422).	437.931,61
2015	10	U43682	CONTRIBUTI PER LA MANUTENZIONE STRAORDINARIA DELLE FERROVIE REGIONALI (L. 8 GIUGNO 1978, N.297; ART. 8, D.LGS. 19 NOVEMBRE 1997, N.422 E ART. 34, L.R. 2 OTTOBRE 1998, N.30) - MEZZI STATALI.	32.000,00
2015	10	U43697	CORRISPETTIVI PER I SERVIZI FERROVIARI DI INTERESSE REGIONALE E LOCALE E PER LA GESTIONE DELLE LINEE FERROVIARIE REGIONALI (ART. 8, D.LGS. 19 NOVEMBRE 1997, N.422; ART. 13, COMMA 6, ART. 16, COMMA 6 E ART. 32, L.R. 2 OTTOBRE 1998, N.30; ART. 1 COMMA 296.	4.379.316,16
2015	10	U43704	CONTRIBUTI ALLE IMPRESE LOGISTICHE, FERROVIARIE E ARMATRICI PER LA REALIZZAZIONE DI SERVIZI AGGIUNTIVI DI TRASPORTO FERROVIARIO E FLUVIOMARITTIMO DELLE MERCI (ARTT. 3,4 L.R. 30 GIUGNO 2014, N.10)	780.699,42
2015	10	U43722	SPESE PER PRESTAZIONI PROFESSIONALI E SPECIALISTICHE PER L'AMMINISTRAZIONE DEI SERVIZI FERROVIARI DI INTERESSE REGIONALE E LOCALE (ART. 8, D.LGS. 19 NOVEMBRE 1997, N.422 E LETTERE B), C) E D), COMMA 2, ART. 36, L.R. 2 OTTOBRE 1998, N.30; ART. 1 COMMA 296.	8.145,57
2015	10	U45177	FINANZIAMENTI A PROVINCE PER OPERE VOLTE ALLA SISTEMAZIONE DELLA VIABILITA' PROVINCIALE DI INTERESSE REGIONALE, RESESI NECESSARIE A SEGUITO DI EVENTI ECCEZIONALI O CALAMITOSI(ART. 167, COMMA 2, LETT. C), L.R. 21 APRILE 1999, N.3 E SUCCESSIVE MODIFICHE).	209.850,00
2015	10	U45186	CONTRIBUTI IN CONTO CAPITALE A ENTI DELLE AMMINISTRAZIONI LOCALI PER INTERVENTI DI MANUTENZIONE STRAORDINARIA, ADEGUAMENTO E PER LA REALIZZAZIONE DI NUOVE INFRASTRUTTURE STRADALI PREVISTI NEL DOCUMENTO UNICO DI PROGRAMMAZIONE (DUP)	64.000,00
2015	10	U45198	FINANZIAMENTI A PROVINCE PER INTERVENTI SULLA RETE STRADALE, PER OPERE SUL DEMANIO PROVINCIALE DI INTERESSE REGIONALE, RESESI NECESSARIE A SEGUITO DI EVENTI ECCEZIONALI O CALAMITOSI (ARTT. 99 E 101, D.LGS. 31 MARZO 1998, N.112 E ART. 167, COMMA 2, LETT. C	34.773,00
2015	10	U45212	SPESE PER PRESTAZIONI PROFESSIONALI E SPECIALISTICHE PER STUDI DI FATTIBILITA' E AMBIENTALI, PROGETTAZIONI, ANALISI PREVENTIVE E INDAGINI FUNZIONALI ALLA PROGETTAZIONE RELATIVAMENTE A INTERVENTI SULLA RETE STRADALE (ARTT.99 E 101, D.LGS. 31 MARZO 1998, N.	36.175,44
2015	10	U46073	SPESE PER RAPPRESENTANZA, ORGANIZZAZIONE EVENTI, PUBBLICITA' E SERVIZI PER TRASFERITA PER LA REALIZZAZIONE DI STRUMENTI INFORMATIVI, EDUCATIVI E FORMATIVI RIVOLTI ALL'UTENZA STRADALE E FINALIZZATI ALLA SICUREZZA (ART. 4, LETT. E), L.R. 20 LUGLIO 1992, N.30	14.688,80
2015	10	U46083	SPESE PER ALTRI BENI DI CONSUMO PER LA REALIZZAZIONE DI STRUMENTI INFORMATIVI, EDUCATIVI E FORMATIVI RIVOLTI ALL'UTENZA STRADALE E FINALIZZATI ALLA SICUREZZA (ART. 4, LETT. E), L.R. 20 LUGLIO 1992, N.30).	25.000,00
2015	10	U46087	CONTRIBUTI PER ATTIVITA' DI EDUCAZIONE E DIVULGAZIONE IN MATERIA DI SICUREZZA STRADALE (ART.4, LETT.E), ART 7, LETT.E), ART.9, COMMA 2, L.R. 20 LUGLIO 1992, N.30)	72.768,55
2015	10	U46123	CONTRIBUTI IN C/CAPITALE A PROVINCE E COMUNI IN FORMA SINGOLA E ASSOCIATA PER L'ATTUAZIONE DEGLI INTERVENTI PREVISTI DAL "1° E 2° PROGRAMMA ANNUALE DI ATTUAZIONE DEL PIANO NAZIONALE DELLA SICUREZZA STRADALE (PNSS)" - (ART. 32, L. 17 MAGGIO 1999, N. 144; A	519.193,12
2015	10	U46127	CONTRIBUTI A PROVINCE E COMUNI IN FORMA SINGOLA E ASSOCIATA PER L'ATTUAZIONE DEL "PIANO NAZIONALE DELLA SICUREZZA STRADALE (PNSS) - 4° E 5° PROGRAMMA" (ART. 1, COMMA 1035, L. 27 DICEMBRE 2006, N.296; D.M. 29 OTTOBRE 2010, N. 3130) - MEZZI STATALI	1.405.931,79
2015	10	U46129	SPESE PER L'ACQUISIZIONE DI SOFTWARE PER LA REALIZZAZIONE DEGLI INTERVENTI PREVISTI DAL PROGETTO "CENTRO DI MONITORAGGIO REGIONALE PER LA SICUREZZA STRADALE" NELL'AMBITO DEL 2° PROGRAMMA DI ATTUAZIONE DEL PIANO NAZIONALE DELLA SICUREZZA STRADALE (PNSS) - (	69.057,49
2015	10	U46136	CONTRIBUTI IN CONTO CAPITALE A ENTI DELLE AMMINISTRAZIONI LOCALI PER L'ACQUISIZIONE DI AREE E LA REALIZZAZIONE DELLE OPERE DI URBANIZZAZIONE PRIMARIA E SECONDARIA PER LO SVILUPPO E IL MIGLIORAMENTO DELLE INFRASTRUTTURE DI TRASPORTO E/O AD ESSE COLLEGATE.	1.040.667,72
2015	11	U47114	SPESE PER LA REALIZZAZIONE DI INTERVENTI DI EMERGENZA PER FRONTEGGIARE SITUAZIONI DI GRAVE PERICOLO IN ATTO O POTENZIALE NEI SETTORI DI COMPETENZA REGIONALE (ART.18, L.R.19 APRILE 1995, N.45 ABROGATA E ART. 25, COMMA 1, L.R. 7 FEBBRAIO 2005, N.1).	938.200,20
2015	11	U47142	SPESE PER PRESTAZIONI PROFESSIONALI VOLTE AGLI STUDI E ALLA PROGETTAZIONE PER LA RIDUZIONE DEI LIVELLI DI RISCHIO SISMICO (L.R. 19 GIUGNO 1984, N.35 ABROGATA E L.R. 30 OTTOBRE 2008, N.19).	16.000,00
2015	11	U47300	CONTRIBUTI ALL'AGENZIA REGIONALE DI PROTEZIONE CIVILE PER SPESE FINALIZZATE AL FUNZIONAMENTO DELLE STRUTTURE E DEGLI ORGANI DELL'AGENZIA (ART.24, COMMA 1, LETT. A), L.R. 7 FEBBRAIO 2005, N.1)	500.000,00
2015	11	U47305	CONTRIBUTI ALL'AGENZIA REGIONALE DI PROTEZIONE CIVILE PER SPESE FINALIZZATE AD ATTIVITA' ED INTERVENTI DI PROTEZIONE CIVILE (ART.24, COMMA 1, LETT. A), L.R. 7 FEBBRAIO 2005, N.1)	1.000.000,00
2015	11	U47307	CONTRIBUTI ALL'AGENZIA REGIONALE DI PROTEZIONE CIVILE PER LA CONCESSIONE DI CONTRIBUTI ALLE COMPONENTI DEL SISTEMA REGIONALE DI PROTEZIONE CIVILE PER L'ATTUAZIONE DELLE FINALITA' PREVISTE DALLA L.R. 1/2005 (ART.24, COMMA 1, LETT. A), L.R. 7 FEBBRAIO 2005.	3.500.000,00

Elenco residui passivi per anno di formazione, missione e capitolo

Esercizio	Missione	Capitolo	Descrizione capitolo	Residui passivi al 31.12.2015
2015	11	U47311	CONTRIBUTI ALL'AGENZIA REGIONALE DI PROTEZIONE CIVILE PER IL RIMBORSO DEGLI ONERI DI VOLONTARIATO, SOSTENUTI PER LA PARTECIPAZIONE AD ATTIVITA' DI PROTEZIONE CIVILE PER EVENTI DI RILIEVO REGIONALE O LOCALE (ARTT. 9 E 10, D.P.R. 8 FEBBRAIO 2001, N. 194; AR	18.000,00
2015	11	U47315	CONTRIBUTI IN CONTO CAPITALE ALL'AGENZIA REGIONALE DI PROTEZIONE CIVILE PER LA CONCESSIONE DI CONTRIBUTI AI SOGGETTI COMPONENTI DEL SISTEMA REGIONALE DI PROTEZIONE CIVILE PER L'ESECUZIONE DI INTERVENTI INDIFFERIBILI E URGENTI IN ATTUAZIONE DELL'ART.10 DEL	23.000.000,00
2015	11	U47317	CONTRIBUTI IN CONTO CAPITALE ALL'AGENZIA REGIONALE DI PROTEZIONE CIVILE PER SPESE FINALIZZATE AL POTENZIAMENTO DELLA CAPACITA' OPERATIVA E DELL'AGGIORNAMENTO TECNOLOGICO DEI MEZZI E DELLE ATTREZZATURE DEL SISTEMA REGIONALE DI PROTEZIONE CIVILE E DELLA COLONN	1.000.000,00
2015	11	U47319	CONTRIBUTI IN CONTO CAPITALE ALL'AGENZIA REGIONALE DI PROTEZIONE CIVILE PER LA CONCESSIONE DI CONTRIBUTI ALLE COMPONENTI DEL SISTEMA REGIONALE DI PROTEZIONE CIVILE PER IL POTENZIAMENTO E L'ADEGUAMENTO DELLE STRUTTURE OPERATIVE E TERRITORIALI (ART.15, L.R.	4.000.000,00
2015	11	U47321	SPESE PER LA REALIZZAZIONE DI INTERVENTI DI EMERGENZA PER FRONTEGGIARE SITUAZIONI DI GRAVE PERICOLO IN ATTO O POTENZIALE NEI SETTORI DI COMPETENZA REGIONALE A SEGUITO DELLE ECCEZIONALI AVVERSITA' ATMOSFERICHE DELL'ANNO 2014 (L. R. 7 FEBBRAIO 2005, N.1 E AR	729.755,00
2015	11	U47372	CONTRIBUTI ALL'AGENZIA REGIONALE DI PROTEZIONE CIVILE PER IL RIMBORSO DEGLI ONERI DI VOLONTARIATO, SOSTENUTI PER LA PARTECIPAZIONE AD ATTIVITA' DI PROTEZIONE CIVILE (ARTT. 9 E 10 D.P.R. 8 FEBBRAIO 2001, N. 194; ARTT. 3, 4, 12, 14, 15, 16, 17, 18, 20 E 22,	318.382,31
2015	11	U47394	CONTRIBUTI IN CONTO CAPITALE AGLI ENTI LOCALI PER INTERVENTI A SEGUITO DI EVENTI CALAMITOSI DI RILIEVO REGIONALE (ART.138, COMMA 16, LEGGE 23 DICEMBRE 2000, N.388; ARTT.8 E 9, L.R.7 FEBBRAIO 2005, N.1). - MEZZI STATALI	24.064,64
2015	11	U48050	SPESE PER LAVORI DI URGENZA E SOMMA URGENZA IN CASO DI PUBBLICHE CALAMITA' IN MATERIA DI DIFESA DEL SUOLO E DELLA COSTA DI COMPETENZA REGIONALE (D.LGS. 12 APRILE 1948, N.1010 D.LGS. 12 APRILE 2006, N.163; ARTT. 175 E 176, D.P.R. 5 OTTOBRE 2010, N. 207).	3.684.785,49
2015	11	U48219	ASSEGNAZIONE ALL'AGENZIA REGIONALE DI PROTEZIONE CIVILE PER INTERVENTI IN CONTO CAPITALE CONSEGUENTI ALLE ECCEZIONALI PRECIPITAZIONI NEVOSE NEL FEBBRAIO 2012 NEL TERRITORIO REGIONALE (ART. 1, COMMA 290, L. 24 DICEMBRE 2012, N. 228; D.P.C.M. 23 MARZO 2013	1.367.422,40
2015	11	U48222	TRASFERIMENTO ALL'AGENZIA REGIONALE DI PROTEZIONE CIVILE DELL'EMILIA-ROMAGNA DEL CONTRIBUTO FINANZIARIO DEL FONDO DI SOLIDARIETA' DELL'UNIONE EUROPEA PER IL FINANZIAMENTO DI OPERAZIONI DI EMERGENZA E RECUPERO A SEGUITO DELLA CATASTROFE CAUSATA DALLE INONDA	11.132.237,00
2015	11	U48245	CONTRIBUTO STRAORDINARIO AL COMUNE DI CORNIGLIO PER LA REALIZZAZIONE DI INTERVENTI DI RIPRISTINO, DI MIGLIORAMENTO O DI RICOSTRUZIONE DELLE OPERE PUBBLICHE E DEGLI IMPIANTI DANNEGGIATI DALL'ECCEZIONALE EVENTO FRANOSO IN LOCALITA' "LA LAMA" (ART.2, L.R. 19	19.385,99
2015	11	U48262	INTERVENTI VOLTI AL RIPRISTINO DI INFRASTRUTTURE ED OPERE PUBBLICHE REGIONALI E LOCALI PER RIASSETTO IDROGEOLOGICO E LA MESSA IN SICUREZZA DEI PUNTI CRITICI DELLE COSTE E DELLE RETI IDRAULICHE (LEGGE 30/03/1998, N. 61, ART. 17, COMMA 1; L.R. 3 LUGLIO 1998	203.903,02
2015	11	U48284	CONTRIBUTI A ENTI LOCALI PER INTERVENTI DI PREVENZIONE DEL RISCHIO SISMICO ATTRAVERSO INTERVENTI STRUTTURALI DI RAFFORZAMENTO LOCALE E DI MIGLIORAMENTO SISMICO DI EDIFICI (D.L. 28 APRILE 2009, N. 39 CONVERTITO IN L.24 GIUGNO 2009, N.77; ART. 2, COMMA 1, L	2.342.969,34
2015	11	U48286	CONTRIBUTI A ENTI LOCALI PER STUDI E INDAGINI DI MICROZONAZIONE SISMICA (D.L. 28 APRILE 2009, N. 39 CONVERTITO IN L. 24 GIUGNO 2009, N. 77; ART. 2, COMMA 1, LETT. A), O.P.C.M. 13 NOVEMBRE 2010, N. 3907; D.P.C.M. - DPC 10 DICEMBRE 2010; O.P.C.M. 29 FEBBRAI	176.301,00
2015	11	U48288	CONTRIBUTI A FAMIGLIE PER INTERVENTI DI PREVENZIONE DEL RISCHIO SISMICO ATTRAVERSO INTERVENTI STRUTTURALI DI RAFFORZAMENTO LOCALE E DI MIGLIORAMENTO SISMICO DI EDIFICI PRIVATI. (D.L. 28 APRILE 2009, N. 39 CONVERTITO IN L. 24 GIUGNO 2009, N. 77; ART. 2, CO	340.362,22
2015	11	U48290	CONTRIBUTI A IMPRESE PER INTERVENTI DI PREVENZIONE DEL RISCHIO SISMICO ATTRAVERSO INTERVENTI STRUTTURALI DI RAFFORZAMENTO LOCALE E DI MIGLIORAMENTO SISMICO DI EDIFICI PRIVATI. (D.L. 28 APRILE 2009, N. 39 CONVERTITO IN L. 24 GIUGNO 2009, N. 77; ART. 2, COMM	10.000,00
2015	11	U48294	SPESE PER LA REALIZZAZIONE, ANCHE ATTRAVERSO STUDI E CONSULENZE, DELLE PROCEDURE CONNESSE ALLA CONCESSIONE DI CONTRIBUTI E PER LA COMPOSIZIONE E/O LA VERIFICA DEGLI ABACCHI REGIONALI (ART. 2, COMMA 6 E ART. 17 COMMA 2, O.P.C.M. 29 FEBBRAIO 2012, N. 4007; D	10.000,00
2015	12	U04318	SPESE PER I VOLONTARI, GLI OBIETTORI DI COSCIENZA E SERVIZIO CIVILE DI COMPETENZA DELLE STRUTTURE REGIONALI (L.8 LUGLIO 1998, N.230; L.6 MARZO 2001, N.64; D.LGS. 5 APRILE 2002, N.77; L.R. 20 OTTOBRE 2003, N.20)	57.297,60
2015	12	U04321	ASSEGNO A FAVORE DELLE PERSONE IMPEGNATE NEI PROGETTI DI SERVIZIO CIVILE REGIONALE (ART.23, COMMI 2 E 3, L.R.20 OTTOBRE 2003, N.20) - ALTRE RISORSE VINCOLATE	720,00
2015	12	U32038	CONTRIBUTI PER L'ACCESSO ALL'ABITAZIONE IN LOCAZIONE - FONDO REGIONALE (ART. 38, L.R. 8 AGOSTO 2001, N.24).	2.200.000,00
2015	12	U32040	CONTRIBUTI INTEGRATIVI DI SOSTEGNO PER L'ACCESSO ALLE ABITAZIONI IN LOCAZIONE (ART. 11, LEGGE 9 DICEMBRE 1998, N.431) - MEZZI STATALI.	8.585.474,76
2015	12	U32059	CONTRIBUTI AGLI ENTI LOCALI PER LA COSTITUZIONE DI FONDI E INTERVENTI PER L'EMERGENZA ABITATIVA (ART. 11, L.R. 23 LUGLIO 2010, N.7 E ART. 13 L.R. 23 DICEMBRE 2010, N.14).	200.000,00
2015	12	U32107	CONTRIBUTI AGLI ENTI DELLE AMMINISTRAZIONI LOCALI DI FONDI DESTINATI A INQUILINI MOROSI INCOLPEVOLI (ART. 6, COMMA 5, D.L. 31 AGOSTO 2013 N. 102 CONVERTITO CON MODIFICAZIONI DALLA L. 28 OTTOBRE 2013 N. 104) - MEZZI STATALI "	3.890.634,63
2015	12	U43233	CONTRIBUTI AI COMUNI SINGOLI E ALLE FORME ASSOCIATIVE, PER INTERVENTI A FAVORE DELLA MOBILITA' DI ANZIANI, DISABILI O INABILI (ART. 47, L.R. 12 MARZO 2003, N.2; ART. 1, COMMA 3, LEGGE 5 MAGGIO 1989, N.160; ART. 39 L.R. 2 OTTOBRE 1998, N.30)	513.527,00
2015	12	U43237	CONTRIBUTI ALLE AGENZIE LOCALI PER IL TRASPORTO PUBBLICO E ALLE AZIENDE DI TRASPORTO PER INTERVENTI A FAVORE DELLA MOBILITA' DI ANZIANI, DISABILI O INABILI ( ART. 47, L.R. 12 MARZO 2003, N.2; ART. 1, COMMA 3, LEGGE 5 MAGGIO 1989, N.160; ART. 39 L.R. 2 OTT	636.473,00
2015	12	U57103	FONDO SOCIALE REGIONALE. SPESE PER CONSULENZE (ART. 47, COMMA 1, LETT. A), L.R. 12 MARZO 2003, N.2; L. 8 NOVEMBRE 2000, N.328 E D.L. 4 LUGLIO 2006, N.223 CONVERTITO IN L. DALL'ART. 1, L. 4 AGOSTO 2006, N.248) - MEZZI STATALI.	13.000,00

Elenco residui passivi per anno di formazione, missione e capitolo

Esercizio	Missione	Capitolo	Descrizione capitolo	Residui passivi al 31.12.2015
2015	12	U57107	FONDO SOCIALE REGIONALE. QUOTA PARTE DESTINATA AI COMUNI SINGOLI E ALLE FORME ASSOCIATIVE PER L'ATTUAZIONE DEI PIANI DI ZONA PER INTERVENTI RIVOLTI ALL'INFANZIA E AI MINORI (ART. 47, COMMA 1, LETT.B), L.R. 12 MARZO 2003, N.2 E L. 8 NOVEMBRE 2000, N.328; A	345.574,14
2015	12	U57109	FONDO SOCIALE REGIONALE. QUOTA PARTE DESTINATA AI COMUNI SINGOLI E LORO FORME ASSOCIATIVE E ALLE AUSL PER IL SOSTEGNO DELLE ATTIVITA' DI CUI ALL'ART. 47, COMMA 2, L.R. 12 MARZO 2003, N.2 E L. 8 NOVEMBRE 2000, N. 328 - MEZZI STATALI.	187.000,00
2015	12	U57115	FONDO SOCIALE REGIONALE. QUOTA PARTE DESTINATA ALLE PROVINCE PER L'ATTUAZIONE DEI PROGRAMMI PROVINCIALI, PER LE ATTIVITA' DI COORDINAMENTO E SUPPORTO PER L'IMPLEMENTAZIONE E GESTIONE DEL SISTEMA INFORMATIVO DEI SERVIZI SOCIALI NONCHE' PER L'ELABORAZIONE D	650.000,00
2015	12	U57118	TRASFERIMENTO AGLI ENTI LOCALI CAPOFILA PER LA REALIZZAZIONE DEI PROGETTI IN MATERIA DI VITA INDIPENDENTE E INCLUSIONE NELLA SOCIETA' DELLE PERSONE CON DISABILITA' (PROTOCOLLO DI INTESA COL MINISTERO DEL LAVORO E DELLE POLITICHE SOCIALI 20 DICEMBRE 2013 E	529.867,00
2015	12	U57120	FONDO SOCIALE REGIONALE. QUOTA PARTE DESTINATA AI COMUNI SINGOLI E ALLE FORME ASSOCIATIVE PER L'ATTUAZIONE DEI PIANI DI ZONA, INTERVENTI PER L'INFANZIA E I MINORI (ART. 47, COMMA 1, LETT.B), L.R. 12 MARZO 2003, N.2).	1.396.493,29
2015	12	U57123	FONDO SOCIALE REGIONALE. QUOTA PARTE DESTINATA ALLE ISTITUZIONI SOCIALI PRIVATE SENZA SCOPO DI LUCRO PER IL SOSTEGNO DELLE ATTIVITA' DI CUI ALL'ART. 47, COMMA 2, L.R. 12 MARZO 2003, N.2 E L. 8 NOVEMBRE 2000, N.328 - MEZZI STATALI	9.000,00
2015	12	U57125	FONDO SOCIALE REGIONALE. QUOTA PARTE DESTINATA ALLE AZIENDE PUBBLICHE DI SERVIZI ALLA PERSONA, ALLE AZIENDE SPECIALI CONSORTILI E ALLE COOPERATIVE SOCIALI PER IL SOSTEGNO DELLE ATTIVITA' DI CUI ALL'ART.47,COMMA 2, L.R. 12 MARZO 2003, N.2 E L. 8 NOVEMBRE 2	22.500,00
2015	12	U57127	TRASFERIMENTO AGLI ENTI LOCALI, IN FORMA SINGOLA E ASSOCIATA, DELLE RISORSE DA DESTINARE AL FINANZIAMENTO PER IL POTENZIAMENTO DELLE FORME DI ASSISTENZA E DI SOSTEGNO ALLE DONNE VITTIME DI VIOLENZA E AI LORO FIGLI (ART.5 BIS, COMMA 2, D.L. 14 AGOSTO 2013	193.033,93
2015	12	U57140	FONDO SOCIALE REGIONALE. SPESE PER PRESTAZIONI PROFESSIONALI E SPECIALISTICHE (ART. 47, COMMA 1, LETT. A), L.R. 12 MARZO 2003, N.2).	53.639,00
2015	12	U57142	FONDO SOCIALE REGIONALE. SPESE PER ACQUISTO SERVIZI INFORMATICI (ART. 47, COMMA 1, LETT. A), L.R. 12 MARZO 2003, N.2).	119.177,52
2015	12	U57143	FONDO SOCIALE REGIONALE. SPESE PER ACQUISIZIONE DI LAVORO FLESSIBILE (ART. 47, COMMA 1, LETT. A), L.R. 12 MARZO 2003, N.2).	6.700,00
2015	12	U57146	SPESE PER ACQUISTO DI SERVIZI PER LA PROMOZIONE DELL'ATTIVITA' DI RECUPERO E DISTRIBUZIONE DI PRODOTTI ALIMENTARI A FINI DI SOLIDARIETA' SOCIALE (L.R. 6 LUGLIO 2007, N.12)	10.000,00
2015	12	U57150	FONDO SOCIALE REGIONALE. QUOTA PARTE DESTINATA AI COMUNI SINGOLI E LORO FORME ASSOCIATIVE E ALLE AUSL PER IL SOSTEGNO DELLE ATTIVITA' DI CUI ALL'ART. 47, COMMA 2, L.R. 12 MARZO 2003, N.2.	31.740,00
2015	12	U57154	FONDO SOCIALE REGIONALE. QUOTA PARTE DESTINATA ALLE ISTITUZIONI SOCIALI PRIVATE SENZA SCOPO DI LUCRO PER IL SOSTEGNO DELLE ATTIVITA' DI CUI ALL'ART. 47, COMMA 2, L.R. 12 MARZO 2003, N.2.	45.760,00
2015	12	U57171	FONDO SOCIALE REGIONALE. SPESE PER RAPPRESENTANZA, ORGANIZZAZIONE EVENTI (ART. 47, COMMA 1, LETT. A), L.R. 12 MARZO 2003, N.2; L. 8 NOVEMBRE 2000, N.328 E D.L. 4 LUGLIO 2006, N.223 CONVERTITO IN L. DALL'ART. 1, L. 4 AGOSTO 2006, N.248) - MEZZI STATALI.	1.551,23
2015	12	U57175	FONDO SOCIALE REGIONALE. SPESE PER PRESTAZIONI PROFESSIONALI E SPECIALISTICHE (ART. 47, COMMA 1, LETT. A), L.R. 12 MARZO 2003, N.2; L. 8 NOVEMBRE 2000, N.328 E D.L. 4 LUGLIO 2006, N.223 CONVERTITO IN L. DALL'ART. 1, L. 4 AGOSTO 2006, N.248) - MEZZI STATALI	24.500,00
2015	12	U57176	FONDO SOCIALE REGIONALE. SPESE PER ACQUISIZIONE DI LAVORO FLESSIBILE (ART. 47, COMMA 1, LETT. A), L.R. 12 MARZO 2003, N.2; L. 8 NOVEMBRE 2000, N.328 E D.L. 4 LUGLIO 2006, N.223 CONVERTITO IN L. DALL'ART. 1, L. 4 AGOSTO 2006, N.248) - MEZZI STATALI	7.500,00
2015	12	U57183	FONDO SOCIALE REGIONALE. QUOTA PARTE DESTINATA AI COMUNI SINGOLI E ALLE FORME ASSOCIATIVE PER L'ATTUAZIONE DEI PIANI DI ZONA PER INTERVENTI RIVOLTI A SOGGETTI A RISCHIO ESCLUSIONE SOCIALE (ART. 47, COMMA 1, LETT.B), L.R. 12 MARZO 2003, N.2 E L. 8 NOVEMBRE	345.574,14
2015	12	U57187	FONDO SOCIALE REGIONALE. QUOTA PARTE DESTINATA AI COMUNI SINGOLI E ALLE FORME ASSOCIATIVE PER L'ATTUAZIONE DEI PIANI DI ZONA PER LA PROGRAMMAZIONE E IL GOVERNO DELLA RETE DEI SERVIZI (ART. 47, COMMA 1, LETT.B), L.R. 12 MARZO 2003, N.2 E L. 8 NOVEMBRE 2000	172.787,07
2015	12	U57191	FONDO SOCIALE REGIONALE. QUOTA PARTE DESTINATA AI COMUNI SINGOLI E ALLE FORME ASSOCIATIVE PER L'ATTUAZIONE DEI PIANI DI ZONA, INTERVENTI PER SOGGETTI A RISCHIO ESCLUSIONE SOCIALE (ART. 47, COMMA 1, LETT.B), L.R. 12 MARZO 2003, N.2).	1.946.493,29
2015	12	U57193	FONDO SOCIALE REGIONALE. QUOTA PARTE DESTINATA AI COMUNI SINGOLI E ALLE FORME ASSOCIATIVE PER L'ATTUAZIONE DEI PIANI DI ZONA, INTERVENTI PER LA PROGRAMMAZIONE E IL GOVERNO DELLA RETE DEI SERVIZI (ART. 47, COMMA 1, LETT.B), L.R. 12 MARZO 2003, N.2).	698.246,65
2015	12	U57200	FONDO SOCIALE REGIONALE. CONTRIBUTI AGLI ENTI LOCALI E LORO FORME ASSOCIATIVE E ALLE AZIENDE USL, PER LA COSTRUZIONE, RISTRUTTURAZIONE ED ACQUISTO DI IMMOBILI DESTINATI O DA DESTINARE A STRUTTURE DEDICATE ALL'INFANZIA E AI MINORI (ART. 48, L.R.12 MARZO 20	571.238,94
2015	12	U57205	FONDO SOCIALE REGIONALE. CONTRIBUTI ALLE AZIENDE PUBBLICHE DI SERVIZI ALLA PERSONA E ALLE IMPRESE SOCIALI PER LA COSTRUZIONE, RISTRUTTURAZIONE ED ACQUISTO DI IMMOBILI DESTINATI O DA DESTINARE A STRUTTURE DEDICATE ALLE PERSONE DISABILI(ART. 48, L.R. 12 MAR	93.862,97
2015	12	U57207	FONDO SOCIALE REGIONALE. CONTRIBUTI ALLE ASSOCIAZIONI, FONDAZIONI E ISTITUZIONI SOCIALI PRIVATE PER LA COSTRUZIONE, RISTRUTTURAZIONE ED ACQUISTO DI IMMOBILI DESTINATI O DA DESTINARE A STRUTTURE DEDICATE ALLE PERSONE A RISCHIO DI ESCLUSIONE SOCIALE (ART. 4	246.933,04
2015	12	U57209	FONDO SOCIALE REGIONALE. CONTRIBUTI AGLI ENTI LOCALI E LORO FORME ASSOCIATIVE E ALLE AZIENDE USL, PER LA COSTRUZIONE, RISTRUTTURAZIONE ED ACQUISTO DI IMMOBILI DESTINATI O DA DESTINARE A STRUTTURE DEDICATE ALLE PERSONE DISABILI (ART. 48, L.R.12 MARZO 2003,	208.908,21
2015	12	U57211	FONDO SOCIALE REGIONALE. CONTRIBUTI AGLI ENTI LOCALI E LORO FORME ASSOCIATIVE E ALLE AZIENDE USL, PER LA COSTRUZIONE, RISTRUTTURAZIONE ED ACQUISTO DI IMMOBILI DESTINATI O DA DESTINARE A STRUTTURE DEDICATE ALLE PERSONE ANZIANE (ART. 48, L.R.12 MARZO 2003,	1.478.185,20
2015	12	U57213	FONDO SOCIALE REGIONALE. CONTRIBUTI AGLI ENTI LOCALI E LORO FORME ASSOCIATIVE E ALLE AZIENDE USL, PER LA COSTRUZIONE, RISTRUTTURAZIONE ED ACQUISTO DI IMMOBILI DESTINATI O DA DESTINARE A STRUTTURE DEDICATE ALLE PERSONE A RISCHIO DI ESCLUSIONE SOCIALE (ART.	6.011,45

Elenco residui passivi per anno di formazione, missione e capitolo

Esercizio	Missione	Capitolo	Descrizione capitolo	Residui passivi al 31.12.2015
2015	12	U57224	FONDO SOCIALE REGIONALE. CONTRIBUTI ALLE AZIENDE PUBBLICHE DI SERVIZI ALLA PERSONA E ALLE IMPRESE SOCIALI PER LA COSTRUZIONE, RISTRUTTURAZIONE ED ACQUISTO DI IMMOBILI DESTINATI O DA DESTINARE A STRUTTURE DEDICATE ALLE PERSONE ANZIANE (ART. 48, L.R. 12 MAR	32.764,12
2015	12	U57226	FONDO SOCIALE REGIONALE. CONTRIBUTI ALLE ASSOCIAZIONI, FONDAZIONI E ISTITUZIONI SOCIALI PRIVATE PER LA COSTRUZIONE, RISTRUTTURAZIONE ED ACQUISTO DI IMMOBILI DESTINATI O DA DESTINARE A STRUTTURE DEDICATE ALLE PERSONE DISABILI (ART. 48, L.R. 12 MARZO 2003.	96.862,46
2015	12	U57233	FONDO SOCIALE REGIONALE. QUOTA PARTE DESTINATA ALL'ISTITUZIONE ED AL FINANZIAMENTO DELLE ATTIVITA' DEI CENTRI PER LE FAMIGLIE PREVISTE DAGLI ARTT. 11 E 12 DELLA L.R. 14 AGOSTO 1989 , N.27 ARTICOLI ABROGATI; ART. 15, L.R. 28 LUGLIO 2008, N.14.	406.000,00
2015	12	U57237	ASSEGNAZIONI AGLI ENTI LOCALI PER L'ISTITUZIONE E IL FINANZIAMENTO DELLE ATTIVITA' DEI CENTRI PER LE FAMIGLIE (L. 8 NOVEMBRE 2000, N.328; ART. 1, COMMI 1250 E 1251 DELLA LEGGE 7 DICEMBRE 2006, N.296; ARTT. 11 E 12, L.R. 14 AGOSTO 1989, N.27 , ARTICOLI	354.000,00
2015	12	U57680	CONTRIBUTI IN C/CAPITALE A COMUNI PER L'ACQUISTO E LA REALIZZAZIONE DI INFRASTRUTTURE VOLTE ALLA CREAZIONE DI AREE DI SOSTA E DI TRANSITO PER LE MINORANZE NOMADI (L.R. 23 NOVEMBRE 1988, N.47 E L.R. 6 SETTEMBRE 1993, N.34).	60.300,00
2015	12	U57709	SPESE PER L'ATTUAZIONE DEL PROGETTO "I LABORATORI DELLA CITTADINANZA CONDIVISA E PARTECIPATA". (LEGGE 11 AGOSTO 1991, N.266; PROTOCOLLO D'INTESA COL MINISTERO DEL LAVORO E DELLE POLITICHE SOCIALI DEL 27 DICEMBRE 2012) - MEZZI STATALI	24.990,20
2015	12	U57711	SPESE PER LA REALIZZAZIONE DI UN PROGETTO CONCERNENTE LE ASSOCIAZIONI DI PROMOZIONE SOCIALE IMPEGNATE A FRONTEGGIARE GLI EVENTI DI CALAMITA' NATURALE. (LEGGE 7 DICEMBRE 2000, N.383) - MEZZI STATALI	23.130,00
2015	12	U58427	SPESE PER LA REALIZZAZIONE DEL PROGETTO SPERIMENTALE "PROGRAMMA DI INTERVENTO PER LA PREVENZIONE DELL'ISTITUZIONALIZZAZIONE - P.I.P.P.I.". (LEGGE 28 AGOSTO 1997, N.285; D.D. MINISTERO LAVORO E POLITICHE SOCIALI 5 DICEMBRE 2013; PROTOCOLLO D'INTESA 20 DIC	40.000,00
2015	12	U58432	ASSEGNAZIONI ALLE AMMINISTRAZIONI PROVINCIALI PER LA GESTIONE, LA QUALIFICAZIONE, IL SOSTEGNO AL COORDINAMENTO PEDAGOGICO, LA FORMAZIONE DEGLI OPERATORI E DEI COORDINATORI PEDAGOGICI E LA SPERIMENTAZIONE DI SERVIZI EDUCATIVI PER L'INFANZIA (L. 8 NOVEMBRE	132.942,04
2015	12	U58448	SPESE PER ACQUISTO DI SERVIZI IN ATTUAZIONE DI INIZIATIVE E PROGETTI DI FORMAZIONE PROFESSIONALE PERMANENTE DEI COORDINATORI PEDAGOGICI DEI SERVIZI EDUCATIVI PER L'INFANZIA E PER LA QUALIFICAZIONE DEL SISTEMA DEI SERVIZI (ART.10, COMMA 1 LETT. C) E COMMA	15.000,00
2015	12	U68204	FONDO REGIONALE PER IL SERVIZIO CIVILE. CONTRIBUTI AI COORDINAMENTI DI CUI ALL'ART. 16 DELLA L.R. 20 OTTOBRE 2003, N.20 E ALLE ISTITUZIONI SOCIALI PRIVATE SENZA FINI DI LUCRO FINALIZZATI ALLA PROMOZIONE DEL SERVIZIO CIVILE REGIONALE, ALLA RICERCA E SPERIM	99.199,95
2015	12	U68207	CONTRIBUTI A ENTI LOCALI O LORO ASSOCIAZIONI E AZIENDE SANITARIE LOCALI O AZIENDE OSPEDALIERE PER LA REALIZZAZIONE DI AZIONI FINALIZZATE ALL'ATTUAZIONE DELLA L.R. 6/14 "LEGGE QUADRO PER LA PARITA' E CONTRO LE DISCRIMINAZIONI DI GENERE" (ARTT. 5, 8 E 47 CO	7.500,00
2015	12	U68219	SPESE PER ACQUISTO DI SERVIZI A SUPPORTO DELLE AZIONI PREVISTE DALLA L.R. 6/2014 "LEGGE QUADRO PER LA PARITA' E CONTRO LE DISCRIMINAZIONI DI GENERE (L.R. 12 MARZO 2003, N.2)"	8.500,00
2015	12	U68241	TRASFERIMENTI A AMMINISTRAZIONI CENTRALI CO-BENEFICIARIE DELLE QUOTE DI COMPETENZA PER L'ATTUAZIONE DI PROGETTI NELL'AMBITO DEL FONDO EUROPEO PER L'INTEGRAZIONE DI CITTADINI DI PAESI TERZI 2007-2013 (FEI) NELL'AMBITO DEL PROGRAMMA GENERALE "SOLIDARIETA' E	246.120,00
2015	12	U68243	TRASFERIMENTI A AMMINISTRAZIONI LOCALI CO-BENEFICIARIE DELLE QUOTE DI COMPETENZA PER L'ATTUAZIONE DI PROGETTI NELL'AMBITO DEL FONDO EUROPEO PER L'INTEGRAZIONE DI CITTADINI DI PAESI TERZI 2007-2013 (FEI) NELL'AMBITO DEL PROGRAMMA GENERALE "SOLIDARIETA' E G	76.160,00
2015	12	U68246	TRASFERIMENTI A IMPRESE CO-BENEFICIARIE DELLE QUOTE DI COMPETENZA PER L'ATTUAZIONE DI PROGETTI NELL'AMBITO DEL FONDO EUROPEO PER L'INTEGRAZIONE DI CITTADINI DI PAESI TERZI 2007-2013 (FEI) NELL'AMBITO DEL PROGRAMMA GENERALE "SOLIDARIETA' E GESTIONE DEI FLU	42.270,00
2015	12	U68248	TRASFERIMENTI A ISTITUZIONI SOCIALI PRIVATE CO-BENEFICIARIE DELLE QUOTE DI COMPETENZA PER L'ATTUAZIONE DI PROGETTI NELL'AMBITO DEL FONDO EUROPEO PER L'INTEGRAZIONE DI CITTADINI DI PAESI TERZI 2007-2013 (FEI) NELL'AMBITO DEL PROGRAMMA GENERALE "SOLIDARIETA	64.221,23
2015	12	U68277	CONTRIBUTI ALLE AMMINISTRAZIONI PUBBLICHE PER L'ATTUAZIONE DI PROGETTI INDIVIDUALIZZATI DI ASSISTENZA E PROGRAMMI DI PROTEZIONE SOCIALE NELL'AMBITO DEL PROGETTO REGIONALE "OLTRE LA STRADA" (ART.13, L. 11 AGOSTO 2003, N.228, D.P.R. N.237/2005; ART.18, D.LG	61.038,24
2015	12	U68281	CONTRIBUTI ALLE AMMINISTRAZIONI PUBBLICHE PER L'ATTUAZIONE DI PROGETTI INDIVIDUALIZZATI DI ASSISTENZA E PROGRAMMI DI PROTEZIONE SOCIALE NELL'AMBITO DEL PROGETTO REGIONALE "OLTRE LA STRADA" (ART.13, L. 11 AGOSTO 2003, N.228, D.P.R. N.237/2005; ART.18, D.LG	360.391,85
2015	12	U68285	CONTRIBUTI AD ASSOCIAZIONI E ALTRE ISTITUZIONI SOCIALI PRIVATE SENZA SCOPO DI LUCRO PER L'ATTUAZIONE DI PROGETTI INDIVIDUALIZZATI DI ASSISTENZA E PROGRAMMI DI PROTEZIONE SOCIALE NELL'AMBITO DEL PROGETTO REGIONALE "OLTRE LA STRADA" (ART. 13, LEGGE 11 AGOST	9.113,87
2015	12	U68287	CONTRIBUTI AD ASSOCIAZIONI E ALTRE ISTITUZIONI SOCIALI PRIVATE SENZA SCOPO DI LUCRO PER L'ATTUAZIONE DI PROGETTI INDIVIDUALIZZATI DI ASSISTENZA E PROGRAMMI DI PROTEZIONE SOCIALE NELL'AMBITO DEL PROGETTO REGIONALE "OLTRE LA STRADA" (ART. 13, LEGGE 11 AGOST	27.224,07
2015	12	U68305	TRASFERIMENTO AI COMUNI PER IL CONCORSO NELLE SPESE A FAVORE DEGLI ITALIANI EMIGRATI CHE RIENTRANO IN EMILIA-ROMAGNA (ART. 4, COMMA 2, L.R. 24 APRILE 2006, N.3)	4.803,06
2015	12	U68321	CONTRIBUTI IN CONTO CAPITALE PER LA REALIZZAZIONE DI CENTRI DI ACCOGLIENZA E ALLOGGI PER CITTADINI STRANIERI IMMIGRATI (ART. 10, COMMA 2 L.R. 24 MARZO 2004, N.5 E L.R. 8 AGOSTO 2001, N.24).	951.850,12
2015	12	U68344	CONTRIBUTI A ENTI LOCALI E AZIENDE USL PER L'INTEGRAZIONE SOCIALE DEI CITTADINI STRANIERI IMMIGRATI, SECONDO LE FINALITA' DI CUI AGLI ARTT. 5, 8, 9, 10 COMMA 1, 11, 12, 16 COMMA 3.17, 18, DELLA L.R. 24 MARZO 2004, N.5.	210.000,00
2015	12	U68352	CONTRIBUTI A COMUNI SINGOLI E ASSOCIATI PER INTERVENTI DESTINATI ALLA POPOLAZIONE IMMIGRATA IN MATERIA DI ACCESSO ALL'ALLOGGIO (ART. 42, D.LGS 25 LUGLIO 1998, N. 286; ART. 10, L.R. 24 MARZO 2004, N.5) - MEZZI STATALI	4.523,62
2015	12	U68356	CONTRIBUTI IN CONTO CAPITALE A COMUNI SINGOLI E ASSOCIATI PER INTERVENTI DESTINATI ALLA POPOLAZIONE IMMIGRATA IN MATERIA DI ACCESSO ALL'ALLOGGIO (ART. 42, D.LGS. 25 LUGLIO 1998, N. 286; ART. 48, L.R. 12 MARZO 2003, N.2 E ART. 10, L.R. 24 MARZO 2004, N.5)	34.221,49

Elenco residui passivi per anno di formazione, missione e capitolo

Esercizio	Missione	Capitolo	Descrizione capitolo	Residui passivi al 31.12.2015
2015	12	U68384	TRASFERIMENTO DELLA QUOTA DI COMPETENZA AL CONSORZIO O.P.E.N., PARTNER DEL PROGETTO "COMMUNITY PREVENTION AND EARLY PREVENTION" NELL'AMBITO DEL PROGRAMMA "PREVENTION CRIME". (CONTRATTO HOME/2011/ISEC/AG/4000002514 DEL 13 DICEMBRE 2012) - QUOTA U.E.	36.920,48
2015	12	U68386	TRASFERIMENTO DELLA QUOTA DI COMPETENZA AI PARTNER ESTERI DEL PROGETTO "COMMUNITY PREVENTION AND EARLY PREVENTION" NELL'AMBITO DEL PROGRAMMA "PREVENTION CRIME". (CONTRATTO HOME/2011/ISEC/AG/4000002514 DEL 13 DICEMBRE 2012) - QUOTA U.E.	27.926,55
2015	12	U75824	SPESE PER IL SERVIZIO CIVILE DI CUI ALLA MISURA 4.11 DEL PIANO REGIONALE PER LA GARANZIA GIOVANI (REGG. UE 1303/2013 E 1304/2013 - CONTRIBUTO CE SUL FSE)	94.541,65
2015	12	U75826	SPESE PER IL SERVIZIO CIVILE DI CUI ALLA MISURA 4.11 DEL PIANO REGIONALE PER LA GARANZIA GIOVANI (REGG. UE 1303/2013 E 1304/2013; L.16 APRILE 1987, N.183; D.D. 237/SEGR. D.G./2014 MIN.LAVORO) - MEZZI STATALI	31.513,89
2015	12	U76552	ASSEGNAZIONE ALLE PROVINCE DEL FONDO REGIONALE PER L'OCCUPAZIONE DEI DISABILI DA DESTINARSI AI PROGRAMMI DI INSERIMENTO LAVORATIVO, DEI RELATIVI SERVIZI ED AZIONI DI ASSISTENZA TECNICA E MONITORAGGIO DEGLI INTERVENTI (ART.14, L. 12 MARZO 1999, N.68 E ART.	6.082.540,00
2015	12	U76558	QUOTA DEL FONDO PER IL DIRITTO AL LAVORO DEI DISABILI TRASFERITO AGLI ENTI LOCALI (ART. 13, LEGGE 12 MARZO 1999, N. 68; LEGGE 24 DICEMBRE 2007, N. 247) - MEZZI STATALI	101.183,68
2015	12	U76560	SPESE PER PRESTAZIONI PROFESSIONALI E SPECIALISTICHE PER L'ATTUAZIONE DI ATTIVITA' DI ASSISTENZA TECNICA E MONITORAGGIO DEI PROGRAMMI DI INSERIMENTO LAVORATIVO DEI DISABILI (ART. 14 L.12 MARZO 1999, N.68 E L.R. 1 AGOSTO 2005, N.17)	423.007,25
2015	12	U76562	SPESE PER ACQUISIZIONE DI SERVIZI INFORMATICI PER L'ATTUAZIONE DI SERVIZI ED AZIONI DI ASSISTENZA TECNICA E MONITORAGGIO DEI PROGRAMMI DI INSERIMENTO LAVORATIVO DEI DISABILI (ART. 14 L.12 MARZO 1999, N.68 E L.R. 1 AGOSTO 2005, N.17)	217.839,14
2015	13	U51581	FONDO SANITARIO REGIONALE DI PARTE CORRENTE - QUOTA IN GESTIONE SANITARIA ACCENTRATA. SPESA SANITARIA DIRETTAMENTE GESTITA DALLA REGIONE PER ACQUISTO DI BENI DI CONSUMO (ART. 2, D.LGS. 30 DICEMBRE 1992, N.502)	514.038,19
2015	13	U51583	FONDO SANITARIO REGIONALE DI PARTE CORRENTE - QUOTA IN GESTIONE SANITARIA ACCENTRATA. SPESA SANITARIA DIRETTAMENTE GESTITA DALLA REGIONE PER COMMISSIONI, COMITATI E SERVIZI DIVERSI (ART. 2, D.LGS. 30 DICEMBRE 1992, N.502)	85.781,15
2015	13	U51587	FONDO SANITARIO REGIONALE DI PARTE CORRENTE - QUOTA IN GESTIONE SANITARIA ACCENTRATA. SPESA SANITARIA DIRETTAMENTE GESTITA DALLA REGIONE PER ACCESSO A BANCHE DATI E ALTRI CANONI (ART. 2, D.LGS. 30 DICEMBRE 1992, N.502)	1.229,76
2015	13	U51592	FONDO SANITARIO REGIONALE DI PARTE CORRENTE - QUOTA IN GESTIONE SANITARIA ACCENTRATA. SPESA SANITARIA DIRETTAMENTE GESTITA DALLA REGIONE PER PRESTAZIONI PROFESSIONALI E SPECIALISTICHE (ART. 2, D.LGS. 30 DICEMBRE 1992, N.502)	208.530,00
2015	13	U51596	FONDO SANITARIO REGIONALE DI PARTE CORRENTE - QUOTA IN GESTIONE SANITARIA ACCENTRATA. SPESA SANITARIA DIRETTAMENTE GESTITA DALLA REGIONE PER CAMPAGNE INFORMATIVE E SERVIZI DI PUBBLICAZIONE (ART. 2, D.LGS. 30 DICEMBRE 1992, N.502)	159.510,12
2015	13	U51598	FONDO SANITARIO REGIONALE DI PARTE CORRENTE - QUOTA IN GESTIONE SANITARIA ACCENTRATA. SPESA SANITARIA DIRETTAMENTE GESTITA DALLA REGIONE PER RIVISTE E PUBBLICAZIONI (ART. 2, D.LGS. 30 DICEMBRE 1992, N.502)	41.010,35
2015	13	U51600	TRASFERIMENTI AD AZIENDE SANITARIE ED ALTRI ENTI DEL SSR - QUOTE DI FONDO SANITARIO REGIONALE DI PARTE CORRENTE	3.545.491,87
2015	13	U51605	FONDO SANITARIO REGIONALE DI PARTE CORRENTE. TRASFERIMENTI AD AZIENDE SANITARIE ED ENTI DEL SERVIZIO SANITARIO REGIONALE PER IL FINANZIAMENTO DEI LEA (ART. 39, D.LGS. 15 DICEMBRE 1997, N.446)	236.019.313,88
2015	13	U51614	FONDO SANITARIO REGIONALE DI PARTE CORRENTE - QUOTA IN GESTIONE SANITARIA ACCENTRATA. SPESA SANITARIA DIRETTAMENTE GESTITA DALLA REGIONE PER SERVIZI INFORMATICI (ART. 2, D.LGS. 30 DICEMBRE 1992, N.502)	6.695.986,58
2015	13	U51616	FONDO SANITARIO REGIONALE DI PARTE CORRENTE - QUOTA IN GESTIONE SANITARIA ACCENTRATA. TRASFERIMENTI AD AZIENDE SANITARIE ED ALTRI ENTI PER PROGETTI PER L'INNOVAZIONE E LA REALIZZAZIONE DELLE POLITICHE SANITARIE E DEGLI OBIETTIVI DEL PIANO SOCIALE E SANITA	19.013.054,15
2015	13	U51618	TRASFERIMENTI AD AZIENDE SANITARIE ED ENTI DEL SERVIZIO SANITARIO REGIONALE PER PRESTAZIONI SANITARIE REGOLATE IN MOBILITA' INTER-REGIONALE ED INTERNAZIONALE	27.065.909,23
2015	13	U51624	TRASFERIMENTI AD AZIENDE SANITARIE ED ENTI DEL SERVIZIO SANITARIO REGIONALE DELLE SOMME VERSATE DALLE AZIENDE FARMACEUTICHE IN ATTUAZIONE DEL PAY-BACK (ART. 1 COMMA 796, LETT. G), LEGGE N. 296/2006 E ART. 11, COMMA 6, D.L. 78/2010 CONVERTITO IN L. 122/2010	31.917.673,20
2015	13	U51630	TRASFERIMENTI AD AZIENDE SANITARIE ED ENTI DEL SERVIZIO SANITARIO REGIONALE DELLE SOMME VERSATE DALLE AZIENDE FARMACEUTICHE IN ATTUAZIONE DEL PAY-BACK (ART. 15, COMMI 7 E 8 D.L. 6 LUGLIO 2012, N. 95, CONVERTITO CON MODIFICAZIONI DALLA LEGGE 7 AGOSTO 2012,	71.946.814,14
2015	13	U51640	ASSEGNAZIONI A FAVORE DELLE AZIENDE SANITARIE ED ENTI DEL SERVIZIO SANITARIO REGIONALE A FINANZIAMENTO DI LIVELLI DI ASSISTENZA SUPERIORI AI LEA	14.000.000,00
2015	13	U51642	MISURE A SOSTEGNO DELL'EQUILIBRIO FINANZIARIO DI AZIENDE ED ENTI DEL SERVIZIO SANITARIO REGIONALE PER AMMORTAMENTI NON STERILIZZATI - ANNI 2001-2011	20.000.000,00
2015	13	U51690	SPESA SANITARIA CORRENTE. RESTITUZIONI E RIMBORSI A MINISTERI E ALTRI ENTI A LIVELLO CENTRALE. SPESE OBBLIGATORIE	14.810,97
2015	13	U51694	RIMBORSO FORFETTARIO ALLE AZIENDE SANITARIE DELLE SPESE SOSTENUTE PER ACCERTAMENTI MEDICO-LEGALI SUL PERSONALE EDUCATIVO E SCOLASTICO ASSENTE DAL SERVIZIO PER MALATTIA (ART.14, COMMA 27, D.L. 95/2012 CONVERTITO IN LEGGE N.135/2012)	5.548.513,85
2015	13	U51704	FONDO SANITARIO REGIONALE DI PARTE CORRENTE. ASSEGNAZIONI ALLE AZIENDE SANITARIE DELLA REGIONE (ART. 39 DLGS 15 DICEMBRE 1997, N.446)	17.732.007,55
2015	13	U51705	SOPRAVVENIENZE PASSIVE DI ASSEGNAZIONI CORRENTI A DESTINAZIONE INDISTINTA (LEGGE 833/78) - MEZZI STATALI.	6.586.664,70
2015	13	U51718	FONDO DESTINATO AL FINANZIAMENTO DELLE U.U.SS.LL. DELLA SPESA CORRENTE VINCOLATA DA IMPIEGARE IN CONFORMITA' DELLE PREVISIONI PROGRAMMATICHE DI SETTORE (L.R. 9 MARZO 1990, N.15 - ABROGATA) - MEZZI STATALI.	420.668,28
2015	13	U51720	QUOTA DEL FONDO SANITARIO REGIONALE IMPIEGATA DIRETTAMENTE DALLA REGIONE PER INTERVENTI DI PROMOZIONE E SUPPORTO NEI CONFRONTI DELLE AZIENDE SANITARIE IN RELAZIONE AL PERSEGUIMENTO DEGLI OBIETTIVI DEL PIANO SANITARIO NAZIONALE E REGIONALE. (ART. 2, DLGS 30	192.536,42

Elenco residui passivi per anno di formazione, missione e capitolo

Esercizio	Missione	Capitolo	Descrizione capitolo	Residui passivi al 31.12.2015
2015	13	U51721	SPESA SANITARIA IMPIEGATA DIRETTAMENTE DALLA REGIONE PER INTERVENTI DI PROMOZIONE E SUPPORTO NEI CONFRONTI DELLE AZIENDE SANITARIE IN RELAZIONE AL PERSEGUIMENTO DEGLI OBIETTIVI DEL PIANO SANITARIO NAZIONALE E REGIONALE (ART. 2, D.LGS. 30/12/92, N.502). MEZ	11.800,93
2015	13	U51724	ASSEGNAZIONE A VALERE SUL FONDO SANITARIO NAZIONALE PER L'ASSISTENZA SANITARIA A FAVORE DEI CITTADINI JUGOSLAVI (L.23 DICEMBRE 1991, N. 423) - MEZZI STATALI.	206.066,30
2015	13	U51733	ASSEGNAZIONE ALLE AZIENDE USL PER IL FINANZIAMENTO DI FARMACI DI CLASSE C) A FAVORE DI TITOLARI DI PENSIONI DI GUERRA (LEGGE 19 LUGLIO 2000, N.203) - MEZZI STATALI.	1.816.775,61
2015	13	U51735	QUOTA DEL FONDO SANITARIO NAZIONALE DI PARTE CORRENTE VINCOLATA AL FINANZIAMENTO DEI PROGRAMMI DEL PIANO SANITARIO NAZIONALE (ART. 51, COMMA 1, LEGGE 3 DICEMBRE 1978, N. 833 E ART.2 LEGGE 23 OTTOBRE 1985, N. 595) - MEZZI STATALI.	211.748,46
2015	13	U51737	FONDO SANITARIO NAZIONALE DI PARTE CORRENTE - ASSEGNAZIONI ALLE AZIENDE ED ENTI DEL SERVIZIO SANITARIO REGIONALE PER FONDI EX ART. 1, COMMI 34 E 34 BIS DELLA LEGGE 23 DICEMBRE 1996, N.662 E EX ART. 72, COMMA 6 DELLA LEGGE 23 DICEMBRE 1998, N.448 - MEZZI S	241.988,07
2015	13	U51745	QUOTA DEL FONDO SANITARIO NAZIONALE DI PARTE CORRENTE A DESTINAZIONE VINCOLATA PER IL FINANZIAMENTO DI PROGRAMMI PER INIZIATIVE DI INTERESSE CENTRALE DI RILIEVO INTERREGIONALE (L. 23/12/78, N. 833) - MEZZI STATALI.	120.747,02
2015	13	U51749	ASSEGNAZIONI ALLE AZIENDE SANITARIE NELL'AMBITO DEL FINANZIAMENTO DELLA FORMAZIONE SPECIFICA IN MEDICINA GENERALE. FONDO SANITARIO NAZIONALE - QUOTA DI PARTE CORRENTE VINCOLATA (LEGGE 8 APRILE 1988, N.109; D.LGS. 17 AGOSTO 1999, N.368) - MEZZI STATALI	4.641.326,10
2015	13	U51751	SPESE PER LA FORMAZIONE SPECIFICA IN MEDICINA GENERALE DIRETTAMENTE GESTITE DALLA REGIONE. FONDO SANITARIO NAZIONALE - QUOTA DI PARTE CORRENTE VINCOLATA (LEGGE 8 APRILE 1988, N.109; D.LGS. 17 AGOSTO 1999, N.368) - MEZZI STATALI	6.922.822,49
2015	13	U51756	ASSEGNAZIONI ALLE AZIENDE SANITARIE PER LO SVOLGIMENTO DI ATTIVITA' VOLTE A FAVORIRE L'ACCESSO DA PARTE DEGLI UTENTI ALLE TECNICHE DI PROCREAZIONE MEDICALMENTE ASSISTITA (ART. 18, L. 19 FEBBRAIO 2004, N. 40) - MEZZI STATALI.	169.209,00
2015	13	U51757	SPESE PER ACQUISTI DI BENI DI CONSUMO PER LA FORMAZIONE SPECIFICA IN MEDICINA GENERALE DIRETTAMENTE GESTITE DALLA REGIONE. FONDO SANITARIO NAZIONALE - QUOTA DI PARTE CORRENTE VINCOLATA (LEGGE 8 APRILE 1988, N.109; D.LGS. 17 AGOSTO 1999, N.368) - MEZZI STA	7.068,66
2015	13	U51763	TRASFERIMENTO ALL'AZIENDA USL DI BOLOGNA PER LA STRUTTURA DI COORDINAMENTO INTRAREGIONALE E INTERREGIONALE DELLE ATTIVITA' TRASFUSIONALI (ART. 6, LEGGE 21 OTTOBRE 2005, N.219) - MEZZI STATALI	142.058,27
2015	13	U51769	TRASFERIMENTI ALLE AZIENDE SANITARIE PER LA FORMAZIONE DEL PERSONALE SANITARIO E DI ALTRE FIGURE PROFESSIONALI E PER ATTIVITA' DIRETTE A PREVENIRE E CONTRASTARE LE PRATICHE DI MUTILAZIONE GENITALE FEMMINILE (LEGGE 9 GENNAIO 2006, N.7) - MEZZI STATALI	103.352,37
2015	13	U51776	TRASFERIMENTI AD AZIENDE SANITARIE REGIONALI ED ALTRI ENTI PER LO SVILUPPO DI PROGETTI VOLTI ALLA REALIZZAZIONE DELLE POLITICHE SANITARIE E DEGLI INTERVENTI PREVISTI DAL PIANO SOCIALE E SANITARIO REGIONALE (ARTICOLO 2 DEL D.LGS 30 DICEMBRE 1992, N.502) -	511.077,48
2015	13	U51780	INTERVENTI URGENTI PER LA PREVENZIONE E LA LOTTA CONTRO L'AIDS (LEGGE 5 GIUGNO 1990, N.135) - MEZZI STATALI.	9.327,45
2015	13	U51789	TRASFERIMENTO ALLE UU.SS.LL. PER IL FINANZIAMENTO DEL SOGGIORNO ALL'ESTERO PER CURE AI SENSI DEL COMMA 6, LETT. B) DELL'ART. 42 DELLA LEGGE 5/2/1992 N. 104 - MEZZI STATALI.	35.548,76
2015	13	U51792	SPESE PER MONITORAGGIO DEI DATI RELATIVI ALL'ABUSO DI ALCOOL E PROBLEMI ALCOOLCORRELATI (ART. 3, L. 30 MARZO 2001, N. 125) - MEZZI STATALI	48.244,45
2015	13	U51797	TRASFERIMENTI AD AZIENDE SANITARIE PER MONITORAGGIO DEI DATI RELATIVI ALL'ABUSO DI ALCOOL E PROBLEMI ALCOLCORRELATI (ART. 3, L. 30 MARZO 2001, N. 125) - MEZZI STATALI	5.001,25
2015	13	U51799	SPESE PER PRESTAZIONI PROFESSIONALI E SPECIALISTICHE PER L'ATTUAZIONE DI PROGETTI DI RICERCA NAZIONALI (ART. 2, D.LGS. 30 DICEMBRE 1992, N.502) - MEZZI REGIONALI	2.728.157,69
2015	13	U51810	SPESE PER LA REALIZZAZIONE DI UN SISTEMA DI QUALITA' PER LA RETE TRASFUSIONALE DELL'EMILIA-ROMAGNA (D. LGS. 9 NOVEMBRE 2007, N. 208) - MEZZI STATALI	156.269,52
2015	13	U51812	SPESE PER LA REALIZZAZIONE DI UN SISTEMA REGIONALE DI RINTRACCIABILITA' DEL SANGUE E DEGLI EMOCOMPONENTI DESTINATI A TRASFUSIONI ED EMODERIVATI E LA NOTIFICA DEGLI EFFETTI INDESIDERATI ED INCIDENTI GRAVI (D. LGS. 9 NOVEMBRE 2007, N. 207) - MEZZI STATALI	93.720,06
2015	13	U51815	TRASFERIMENTI ALL'AZIENDA SANITARIA SEDE DEL CENTRO REGIONALE SANGUE PER LA REALIZZAZIONE DI UN SISTEMA DI QUALITA' PER LA RETE TRASFUSIONALE DELL'EMILIA-ROMAGNA (D. LGS. 9 NOVEMBRE 2007, N. 208) - MEZZI STATALI	42.714,26
2015	13	U51817	TRASFERIMENTI ALL'AZIENDA SANITARIA SEDE DEL CENTRO REGIONALE SANGUE PER LA REALIZZAZIONE DI UN SISTEMA REGIONALE DI RINTRACCIABILITA' DEL SANGUE E DEGLI EMOCOMPONENTI DESTINATI A TRASFUSIONI ED EMODERIVATI E LA NOTIFICA DEGLI EFFETTI INDESIDERATI ED INCI	37.768,90
2015	13	U51820	SPESE PER IL FINANZIAMENTO DELLA RICERCA SANITARIA (ART. 63 BIS, D.L. 25 GIUGNO 2008, N.112 CONVERTITO CON MODIFICAZIONI, DALLA L. 6 AGOSTO 2008, N. 133) - MEZZI STATALI	14.990,95
2015	13	U51822	TRASFERIMENTO ALLE AZIENDE SANITARIE DEL FINANZIAMENTO DELLA RICERCA SANITARIA (ART. 63 BIS, D.L. 25 GIUGNO 2008, N.112 CONVERTITO CON MODIFICAZIONI, DALLA L. 6 AGOSTO 2008, N. 133) - MEZZI STATALI	11.240,66
2015	13	U51832	TRASFERIMENTO ALLE AZIENDE USL DI FONDI A COPERTURA DEGLI ONERI SOSTENUTI PER GLI ACCERTAMENTI MEDICO-LEGALI SUI DIPENDENTI ASSENTI DAL SERVIZIO PER MALATTIA (ART. 17 D.L. 6 LUGLIO 2011, N. 98 CONVERTITO CON MODIFICAZIONI DALLA LEGGE 15 LUGLIO 2011, N. 11	2.597.270,87
2015	13	U51908	TRASFERIMENTO ALLO STATO DEI MAGGIORI GETTITI DEI TRIBUTI DESTINATI AL FINANZIAMENTO DEL SERVIZIO SANITARIO NAZIONALE (ARTICOLO 3 DECRETO LEGISLATIVO 6 MAGGIO 2011, N.68; ARTICOLO 13 DECRETO LEGISLATIVO 18 FEBBRAIO 2000, N.56).	261.584.799,50
2015	13	U51912	TRASFERIMENTI AGLI ENTI DEL SERVIZIO SANITARIO REGIONALE PER IL RIPIANO DELLE GESTIONI LIQUIDATORIE DELLE EX UNITA' SANITARIE LOCALI CESSATE AL 31/12/1994 (ART. 17, L.R. 18 LUGLIO 2014, N.17).	4.000.000,00
2015	13	U52100	ASSEGNAZIONI PER INVESTIMENTI SULLE STRUTTURE SANITARIE. (LEGGE 833/78) - MEZZI STATALI.	298.186,72
2015	13	U52302	FONDO SANITARIO REGIONALE IN GESTIONE SANITARIA ACCENTRATA PRESSO LA REGIONE. SPESE DIRETTAMENTE GESTITA PER LO SVILUPPO DI SISTEMI INFORMATIVI/INFORMATICI PER IL SERVIZIO SANITARIO REGIONALE (ART. 2, D.LGS. 30 DICEMBRE 1992, N.502)	1.800.736,40



Elenco residui passivi per anno di formazione, missione e capitolo

Esercizio	Missione	Capitolo	Descrizione capitolo	Residui passivi al 31.12.2015
2015	13	U52405	TRASFERIMENTI ALLE AZIENDE SANITARIE PER IL FINANZIAMENTO DEI PROGRAMMI IN MATERIA DI PRELIEVI E DI TRAPIANTI DI ORGANI E TESSUTI (L. 1 APRILE 1999, N.91) - MEZZI STATALI.	35.589,98
2015	13	U52409	TRASFERIMENTI ALLE AZIENDE SANITARIE DEI FONDI DESTINATI ALL'EFFETTUAZIONE DI ESAMI DI LABORATORIO PER DONATORI DI CELLULE E TESSUTI (ART.5, D.LGS. 25 GENNAIO 2010, N. 16) - MEZZI STATALI	130.656,18
2015	13	U52500	INTERVENTI PER LA REALIZZAZIONE DEI PROGETTI RIGUARDANTI OPERE STRUTTURALI E RICOMPRESI NEL PROGRAMMA DI INTERVENTI URGENTI PER LA LOTTA ALL'AIDS (LEGGE 5 GIUGNO 1990, N.135 E SUCCESSIVE MODIFICHE), (DELIBERA CIPE 26 GIUGNO 1996) - MEZZI STATALI.	329.255,14
2015	13	U52510	INTERVENTI PER L'ATTUAZIONE DEL PROGRAMMA DI INFORMAZIONE SUI FARMACI, FARMACOVIGILANZA ED EDUCAZIONE SANITARIA (ART. 36, COMMA 14, L. 23 DICEMBRE 1997, N.449) - MEZZI STATALI	2.030.953,85
2015	13	U52512	TRASFERIMENTI A AZIENDE SANITARIE PER INTERVENTI DI FARMACOVIGILANZA ATTIVA (ART. 1, COMMA 819, LEGGE 27 DICEMBRE 2006, N.296)	998.879,69
2015	13	U52515	INTERVENTI PER LA REALIZZAZIONE DEL PROGETTO "CENTO PROGETTI AL SERVIZIO DEI CITTADINI" (ART. 26, LEGGE 11 MARZO 1988, N.67) - MEZZI STATALI.	10.329,14
2015	13	U52528	TRASFERIMENTI AD AZIENDE ED ENTI DEL SSR PER FARMACI ACQUISTATI ALL'ESTERO E PER FARMACI UTILIZZATI IN OFF LABEL (ART. 48, COMMA 19, L. 24 NOVEMBRE 2003, N. 326)	6.251.385,67
2015	13	U52540	TRASFERIMENTO ALLE AZIENDE SANITARIE DELLE SOMME DESTINATE AL FINANZIAMENTO DEI PROGRAMMI IN MATERIA DI TUTELA DELLA SALUTE E SICUREZZA NEI LUOGHI DI LAVORO (ART. 13, COMMA 6, ART. 14, COMMA 8, D.LGS. 9 APRILE 2008, N. 81)	4.418.542,86
2015	13	U57152	FONDO REGIONALE PER LA NON AUTOSUFFICIENZA. TRASFERIMENTO ALLE AUSL PER IL FINANZIAMENTO DELLE PRESTAZIONI E DEI SERVIZI NELL'AMBITO DELL'INTEGRAZIONE SOCIO-SANITARIA RIVOLTI A PERSONE NON AUTOSUFFICIENTI (ART. 51, L.R. 23 DICEMBRE 2004, N.27)	120.000.000,00
2015	13	U58048	SPESE PER L'AUTORIZZAZIONE DI CENTRI DI RIFERIMENTO PER IL RISCONTRO DIAGNOSTICO SULLE VITTIME DELLA SINDROME DELLA MORTE IMPROVISA DEL LATTANTE (SIDS) E DI MORTE INASPETTATA DEL FETO (ART. 2, L. 2 FEBBRAIO 2006, N. 31) - MEZZI STATALI	7.243,59
2015	13	U58100	TRASFERIMENTI AD AZIENDE ED ENTI DEL SSR PER LA REALIZZAZIONE DEL PROGETTO "E-RARE 3" NELL'AMBITO DEL PROGRAMMA HORIZON 2020 (REGOLAMENTI (UE) N. 1290/2013 E 1291/2013, DEC. CE N. 2013/743/UE, CONTRATTO N. 643578 DEL 20 NOVEMBRE 2014) - MEZZI U.E.	8.500,00
2015	13	U58103	TRASFERIMENTI AD AZIENDE SANITARIE REGIONALI PER L'ATTUAZIONE DEL PROGETTO "REFERENCE SITES NETWORK FOR PREVENTION AND CARE OF FRAILTY AND CHRONIC CONDITIONS IN COMMUNITY DWELLING PERSONS OF EU COUNTRIES (SUNFRAIL)" NELL'AMBITO DEL TERZO PROGRAMMA DELL'UN	27.667,87
2015	13	U58105	SPESE PER CONSULENZE PER L'ATTUAZIONE DEL PROGETTO "REFERENCE SITES NETWORK FOR PREVENTION AND CARE OF FRAILTY AND CHRONIC CONDITIONS IN COMMUNITY DWELLING PERSONS OF EU COUNTRIES (SUNFRAIL)" NELL'AMBITO DEL TERZO PROGRAMMA DELL'UNIONE EUROPEA PER LA SALU	11.000,00
2015	13	U58109	TRASFERIMENTI AD AZIENDE SANITARIE REGIONALI PER L'ATTUAZIONE DEL PROGETTO "REFERENCE SITES NETWORK FOR PREVENTION AND CARE OF FRAILTY AND CHRONIC CONDITIONS IN COMMUNITY DWELLING PERSONS OF EU COUNTRIES (SUNFRAIL)" NELL'AMBITO DEL TERZO PROGRAMMA DELL'UN	22.637,35
2015	13	U58111	SPESE PER CONSULENZE PER L'ATTUAZIONE DEL PROGETTO "REFERENCE SITES NETWORK FOR PREVENTION AND CARE OF FRAILTY AND CHRONIC CONDITIONS IN COMMUNITY DWELLING PERSONS OF EU COUNTRIES (SUNFRAIL)" NELL'AMBITO DEL TERZO PROGRAMMA DELL'UNIONE EUROPEA PER LA SALU	9.000,00
2015	13	U58115	TRASFERIMENTI AD AZIENDE ED ENTI DEL SERVIZIO SANITARIO REGIONALE PER LA REALIZZAZIONE DEI PROGETTI CCM 2014 - ALTRE RISORSE VINCOLATE	12.000,00
2015	13	U58173	TRASFERIMENTI AD AZIENDE ED ENTI DEL SSR ATTUATORI DELLO STUDIO SPERIMENTALE "PREVENZIONE DELLA VAP LATE MEDIANTE TRATTAMENTO ANTIBIOTICO PRE-EMPTIVE E MIC-DRIVEN DEGLI ISOLATI DA COLTURE DI SORVEGLIANZA DI MATERIALE RESPIRATORIO - STUDIO PEAT-VAP" - (CON	5.000,00
2015	13	U58205	TRASFERIMENTI ALLE AZIENDE SANITARIE ED ENTI DEL SSR PER LA REALIZZAZIONE DI INIZIATIVE DI INFORMAZIONE AGLI OPERATORI SANITARI SULLE PROPRIETA', SULL'IMPIEGO E SUGLI EFFETTI INDESIDERATI DEI MEDICINALI E DI ALTRI PRODOTTI DI INTERESSE SANITARIO, NONCHE'	98.220,60
2015	13	U58266	TRASFERIMENTI AD AZIENDE ED ENTI DEL SERVIZIO SANITARIO REGIONALE PER IL COFINANZIAMENTO DEI PROGETTI ATTUATIVI DEL PIANO SANITARIO NAZIONALE (ART. 1, COMMI 805, 806, 807, L. 296/06; ART. 2 COMMA 374 L. 244/07) - MEZZI STATALI	4.087.508,42
2015	13	U58376	SPESE PER LA REALIZZAZIONE DEL PROGRAMMA REGIONALE PER LA DIFFUSIONE E L'UTILIZZO DI DEFIBRILLATORI AUTOMATICI ESTERNI (ART. 2 COMMA 46, L. 23 DICEMBRE 2009, N. 191; D.M. 18 MARZO 2011) - MEZZI STATALI.	127.883,20
2015	13	U58398	SPESE PER LA REALIZZAZIONE DEL PROGETTO "THE CONTRIBUTION OF ICT TO PATIENT SAFETY IN SURGICAL PROCESS" (ART.12, COMMA 2, LETT.B) D.LGS. 30 DICEMBRE 1992, N.502 E CONVENZIONE CON IL MINISTERO DELLA SALUTE N.200/RF-2010-2317105 DEL 25 OTTOBRE 2012) - MEZZI	42.000,00
2015	13	U58404	SPESE PER LA REALIZZAZIONE DEL PROGETTO "LA PRESA IN CARICO DEL PAZIENTE AFFETTO DA PATOLOGIE COMPLESSE NEGLI ISTITUTI PENITENZIARI, PROFILI EPIDEMIOLOGICI E CONTESTO AMBIENTALE " (ACCORDO DI COLLABORAZIONE CON IL MINISTERO DELLA SALUTE DEL 2 DICEMBRE 201	67.250,00
2015	13	U58407	TRASFERIMENTI AD AZIENDE ED ENTI DEL SSR PER LA REALIZZAZIONE DEI PROGETTI CCM 2014 (ACCORDO DI COLLABORAZIONE CON IL MINISTERO DELLA SALUTE DEL 12 MAGGIO 2015) - MEZZI STATALI	351.000,00
2015	13	U58409	TRASFERIMENTI A REGIONI, AZIENDE E IRCCS PUBBLICI NON APPARTENENTI AL SSR ED ALTRI ENTI E AMMINISTRAZIONI LOCALI PER LA REALIZZAZIONE DEI PROGETTI CCM 2014 (ACCORDO DI COLLABORAZIONE CON IL MINISTERO DELLA SALUTE DEL 12 MAGGIO 2015) - MEZZI STATALI	476.000,00
2015	13	U58411	TRASFERIMENTI ALL'ISTITUTO SUPERIORE DELLA SANITA' PER LA REALIZZAZIONE DEI PROGETTI CCM 2014 (ACCORDO DI COLLABORAZIONE CON IL MINISTERO DELLA SALUTE DEL 12 MAGGIO 2015) - MEZZI STATALI	117.000,00
2015	13	U58413	TRASFERIMENTI AD IRCCS PRIVATI NON APPARTENENTI AL SSR PER LA REALIZZAZIONE DEI PROGETTI CCM 2014 (ACCORDO DI COLLABORAZIONE CON IL MINISTERO DELLA SALUTE DEL 12 MAGGIO 2015) - MEZZI STATALI	35.000,00
2015	13	U58480	SPESE PER LA REALIZZAZIONE DEL PROGETTO "SYSTEMATIC REVIEW ON THE INTERVENTIONS TO REDUCE WAITING LISTS FOR ELECTIVE PROCEDURES" (ART. 12, COMMA 2, LETT. B) D.LGS. 30 DICEMBRE 1992, N.502 E CONVENZIONE CON IL MINISTERO DELLA SALUTE N.243/GR-2010-2317133 D	75.000,00
2015	13	U58497	TRASFERIMENTI AD AZIENDE ED ENTI DEL SSR PER LA REALIZZAZIONE DEI PROGETTI DI RICERCA FINALIZZATA (ART.12, COMMA 2, LETT.B) D.LGS 30 DICEMBRE 1992, N. 502) - BANDO RF ANNO 2011-2012 - MEZZI STATALI	3.903.814,41

Elenco residui passivi per anno di formazione, missione e capitolo

Esercizio	Missione	Capitolo	Descrizione capitolo	Residui passivi al 31.12.2015
2015	13	U58499	TRASFERIMENTI AD AZIENDE ED ENTI DEL SSR PER LA REALIZZAZIONE DEI PROGETTI DI RICERCA FINALIZZATA (ART.12, COMMA 2, LETT.B) D.LGS 30 DICEMBRE 1992, N. 502) - BANDO GR ANNO 2011-2012 - MEZZI STATALI	2.429.875,00
2015	13	U61205	CONTRIBUTI ALLE AZ. SANITARIE E OSPEDALIERE PER LA PREVENZIONE DELLA CECITA' E PER LA REALIZZAZIONE E GESTIONE DI CENTRI PER L'EDUCAZIONE E LA RIABILITAZIONE VISIVA (ART. 2, COMMA 1, L. 28 AGOSTO 1997, N.284) - MEZZI STATALI	566.027,08
2015	13	U63100	INTERVENTI DI FORMAZIONE E AGGIORNAMENTO PER OPERATORI CHE PROVVEDONO ALLA ELABORAZIONE DI STRATEGIE CONNESSE ALLA PREVENZIONE CONTRO LA DROGA ED ALLA RIABILITAZIONE DEL TOSSICODIPENDENTE (ART. 127 T.U. APPROVATO CON D.P.R. 9 OTTOBRE 1990, N. 309) - MEZZI	17.124,41
2015	13	U63103	SPESE PER L'ATTUAZIONE DEL PROGETTO FINALIZZATO ALLA PREVENZIONE E RECUPERO DELLE TOSSICODIPENDENZE "FARMACI SOSTITUTIVI: STATO DELL'ARTE E COSTRUZIONE DI UNA PIATTAFORMA DI CONSENSO PER IL MIGLIORAMENTO DELLA QUALITA' DEI PROGRAMMI DI TRATTAMENTO" (ART.	2.624,87
2015	13	U63105	INTERVENTI PER L'ATTUAZIONE DI PROGETTI DI LOTTA ALLA DROGA (ART.127 T.U. APPROVATO CON D.P.R. 9 OTTOBRE 1990, N.309) - MEZZI STATALI.	760,00
2015	13	U63108	SPESE PER LA REALIZZAZIONE DEL PROGETTO "CORSI DI FORMAZIONE PER GLI INSEGNANTI DELLE SCUOLE FINALIZZATI ALL'INCREMENTO DELLA CONOSCENZA E DELL'IMPEGNO DIDATTICO PER LA PREVENZIONE DELLE PROBLEMATICHE CONNESSE ALL'ABUSO DI ALCOL" (ART. 127, D.P.R. 9 OTTOB	10.845,58
2015	13	U63110	SPESE PER LA REALIZZAZIONE DEL PROGETTO DI ATTIVAZIONE DI UNA RETE NAZIONALE DI CENTRI PER LA VALUTAZIONE DELLE ATTIVITA' DEI SERT (ART.127 DPR 309/90) - MEZZI STATALI.	76.696,94
2015	13	U63115	SPESE PER L'ATTUAZIONE DI PROGETTI DI PREVENZIONE DEI CONSUMI E TRATTAMENTO DELLA DIPENDENZA DA DROGHE E DA ALCOOL (ART. 127 DPR 309/90, COME SOSTITUITO DALL'ART. 1, COMMA 2 LEGGE 45/99) - MEZZI STATALI.	50.000,00
2015	13	U63117	INTERVENTI PER L'ATTUAZIONE DEL PROGETTO "SPERIMENTAZIONE DI UNA METODOLOGIA DI INTERVENTO PER LE PROBLEMATICHE SANITARIE NELL'AMBIENTE CARCERARIO" (D.P.R. 9 OTTOBRE 1990, N.309, D. MINISTERO DELLA SOLIDARIETA' SOCIALE DEL 28 LUGLIO 2000) - MEZZI STATALI.	18.300,00
2015	13	U63119	ASSEGNAZIONE AD ENTI E AMMINISTRAZIONI LOCALI PER L'ATTUAZIONE DI PROGETTI DI PREVENZIONE DEI CONSUMI E TRATTAMENTO DELLA DIPENDENZA DA DROGHE E DA ALCOOL (ART. 127 D.P.R. N.309/90, COME SOSTITUITO DALL'ART. 1, COMMA 2 LEGGE N.45/99) - MEZZI STATALI.	48.000,00
2015	13	U63121	ASSEGNAZIONE AGLI ENTI DI CUI AGLI ARTT. 115 E 116 DEL D.P.R. N.309/90 E ALLE ORGANIZZAZIONI DI VOLONTARIATO PER L'ATTUAZIONE DI PROGETTI DI PREVENZIONE DEI CONSUMI E TRATTAMENTO DELLA DIPENDENZA DA DROGHE E DA ALCOOL (ART. 127 D.P.R. N.309/90, COME SOSTI	25.000,00
2015	13	U63123	ASSEGNAZIONE ALLE COOPERATIVE SOCIALI E LORO CONSORZI PER L'ATTUAZIONE DI PROGETTI DI PREVENZIONE DEI CONSUMI E TRATTAMENTO DELLA DIPENDENZA DA DROGHE E DA ALCOOL (ART. 127 D.P.R. N.309/90, COME SOSTITUITO DALL'ART. 1, COMMA 2 LEGGE N.45/99) - MEZZI STATA	500,00
2015	13	U64253	SPESE PER LO SVOLGIMENTO DI ATTIVITA' RELATIVE AL RICONOSCIMENTO DI STABILIMENTI DI PRODOTTI DI ORIGINE ANIMALE E DI ALIMENTI PER ANIMALI (D.LGS. 31 MARZO 1998, N.112; D.P.C.M. 22 DICEMBRE 2000) - MEZZI STATALI.	34.136,74
2015	13	U64255	ASSEGNAZIONI ALLE AZIENDE USL PER LA REALIZZAZIONE DELLA BANCA DATI PER L'IDENTIFICAZIONE E LA REGISTRAZIONE DEGLI ANIMALI (ART. 1, COMMA 36 D.L. 31/1/1997 N. 11 CONVERTITO, CON MODIFICAZIONI, DALLA L. 28/03/1997, N. 81 E D.L. 21 NOVEMBRE 2000, N. 335 CON	384.316,91
2015	13	U64268	QUOTA DEL FONDO SANITARIO NAZIONALE DESTINATA AD AZIENDE ED ENTI DEL SERVIZIO SANITARIO REGIONALE PER LA REALIZZAZIONE DEGLI OBIETTIVI DI CARATTERE PRIORITARIO E DI RILIEVO NAZIONALE DEL PIANO SANITARIO NAZIONALE (ART. 1, COMMI 34 E 34 BIS DELLA LEGGE 23	93.577.894,78
2015	13	U64270	QUOTA DEL FONDO SANITARIO NAZIONALE DESTINATA ALLE AZIENDE SANITARIE PER IL FINANZIAMENTO DEGLI ONERI DEL PERSONALE OPERANTE NEGLI ISTITUTI PENITENZIARI (D.LGS. 22 GIUGNO 1999, N. 230; D.M. 10 APRILE 2002) - MEZZI STATALI	510.000,00
2015	13	U64272	QUOTA DEL FONDO SANITARIO NAZIONALE DESTINATA ALLE AZIENDE SANITARIE PER IL SUPERAMENTO DEGLI OSPEDALI PSICHIATRICI GIUDIZIARI (ART. 3-TER, COMMA 7 DEL D.L. 22 DICEMBRE 2011, N. 211, CONVERTITO DALLA LEGGE 17 FEBBRAIO 2012, N. 9) - MEZZI STATALI	2.955.590,00
2015	13	U64274	QUOTA DEL FONDO SANITARIO NAZIONALE DESTINATA ALLE AZIENDE SANITARIE PER IL FINANZIAMENTO DELLE FUNZIONI SANITARIE RELATIVE ALLA MEDICINA PENITENZIARIA (ART.6, COMMA 1, D.P.C.M. 1 APRILE 2008) - MEZZI STATALI	12.510.932,00
2015	13	U64276	QUOTA DEL FONDO SANITARIO NAZIONALE DESTINATA ALLE AZIENDE SANITARIE PER L'ESCLUSIVITA' DEL RAPPORTO DEL PERSONALE DIRIGENTE DEL RUOLO SANITARIO (ART.72, COMMA 6, L. 23 DICEMBRE 1998, N.448) - MEZZI STATALI	2.880.117,00
2015	13	U64278	QUOTA DEL FONDO SANITARIO NAZIONALE DESTINATA ALLE AZIENDE SANITARIE PER LA FORMAZIONE SPECIFICA IN MEDICINA GENERALE (L. 8 APRILE 1988, N.109; D.LGS. 17 AGOSTO 1999, N.368) - MEZZI STATALI	2.698.066,14
2015	13	U64281	QUOTA DEL FONDO SANITARIO NAZIONALE DESTINATA ALLE AZIENDE SANITARIE PER L'ASSISTENZA AGLI STRANIERI PRESENTI NEL TERRITORIO REGIONALE (ART.33, L. 6 MARZO 1998, N.40) - MEZZI STATALI	4.364.176,00
2015	13	U64287	QUOTA DEL FONDO SANITARIO NAZIONALE DESTINATA ALLE AZIENDE SANITARIE PER LA PREVENZIONE, LA CURA E LA RICERCA DELLA FIBROSI CISTICA (L. 23 DICEMBRE 1993, N. 548) - MEZZI STATALI	8.446,80
2015	13	U64293	TRASFERIMENTI AD AZIENDE ED ENTI DEL SERVIZIO SANITARIO REGIONALE PER L'ACQUISTO DI FARMACI INNOVATIVI (ART. 1, COMMA 593, L. 23 DICEMBRE 2014, N. 190; D.M. 9 OTTOBRE 2015) - MEZZI STATALI	35.815.739,06
2015	13	U64305	SPESE FINALIZZATE ALL'ATTUAZIONE DEL PIANO REGIONALE INTEGRATO DEI CONTROLLI (ART.7, COMMA 1 LETT.B), D.LGS. 19 NOVEMBRE 2008, N.194).	256.940,41
2015	13	U64307	TRASFERIMENTI AD AZIENDE SANITARIE ED ALTRI ENTI ED ISTITUTI PER L'ATTUAZIONE DEL PIANO REGIONALE INTEGRATO DEI CONTROLLI (ART. 7, COMMA 1, LETT. B) D.LGS. 19 NOVEMBRE 2008, N. 194)	300.000,00
2015	13	U64405	CONTRIBUTI ALLE PROVINCE PER LA COSTRUZIONE E LA RISTRUTTURAZIONE DI RICOVERI PER CANI E GATTI (L. 14 AGOSTO 1991, N.281 E ART.5, COMMA 3, ART.31, COMMA 2, L.R. 7 APRILE 2000, N.27) - MEZZI STATALI.	14.100,00
2015	13	U64410	CONTRIBUTI PER INDENNIZZARE IMPRESE AGRICOLE PER LA PERDITA DI ANIMALI CAUSATA DA CANI INSELVATICHI E DA ALTRI ANIMALI PREDATORI (ART.26, L.R. 7 APRILE 2000, N. 27).	157.439,23
2015	13	U64419	TRASFERIMENTI A STRUTTURE PUBBLICHE, SCOLASTICHE E OSPEDALIERE, PER LA SOMMINISTRAZIONE NELLE MENSE DI PASTI SENZA GLUTINE (ART. 4, LEGGE 4 LUGLIO 2005, N.123) - MEZZI STATALI	81.852,57
2015	13	U64421	TRASFERIMENTI ALLE AZIENDE USL PER INTERVENTI DI ATTUAZIONE DI MODULI FORMATIVI SULLA CELIACHIA NELL'AMBITO DI ATTIVITA' DI FORMAZIONE E AGGIORNAMENTO PROFESSIONALI RIVOLTE A RISTORATORI ED ALBERGATORI (ART. 5 DELLA LEGGE 4 LUGLIO 2005, N.123) - MEZZI STA	2.996,27

Elenco residui passivi per anno di formazione, missione e capitolo

Esercizio	Missione	Capitolo	Descrizione capitolo	Residui passivi al 31.12.2015
2015	13	U64423	SPESE PER LE ATTIVITA' DI CONTROLLO DELLE MALATTIE ANIMALI E PER AZIONI DI SANITA' PUBBLICA VETERINARIA E SICUREZZA ALIMENTARE (DECISIONE DEL CONSIGLIO EUROPEO (90/424/CEE) DEL 26 GIUGNO 1990) - MEZZI STATALI	107.233,42
2015	13	U64425	SPESE PER LA REALIZZAZIONE DI UN SISTEMA PER LA GESTIONE INFORMATIZZATA DELL'ANAGRAFE CANINA REGIONALE E PER I PROGRAMMI DI STERILIZZAZIONE ED ALTRE INIZIATIVE VOLTE A PREVENIRE IL FENOMENO DEL RANDAGISMO (L. 14 AGOSTO 1991, N.281 E ART. 5, COMMA 3 BIS, L. 7 APRILE 2000, N.27) - MEZZI STATALI	235.482,77
2015	13	U64427	SPESE PER INIZIATIVE VOLTE A PREVENIRE IL FENOMENO DEL RANDAGISMO (L. 14 AGOSTO 1991, N.281 E ART. 5, COMMA 3 BIS, L.R. 7 APRILE 2000, N.27) - MEZZI STATALI	20.876,32
2015	13	U65719	TRASFERIMENTI IN CONTO CAPITALE AD AZIENDE SANITARIE ED ENTI DEL SSR PER L'ATTUAZIONE DEGLI INVESTIMENTI PREVISTI DAGLI ACCORDI DI PROGRAMMA STIPULATI CON IL MINISTERO DELLA SALUTE - AREA SANITARIA (ART. 20, L. 11 MARZO 1988, N. 67; DELIBERA CIPE 2 AGOSTO	277.878,18
2015	13	U65723	TRASFERIMENTI IN CONTO CAPITALE AD AZIENDE SANITARIE ED ENTI DEL SSR PER L'ATTUAZIONE DEGLI INVESTIMENTI PREVISTI NELL'ACCORDO DI PROGRAMMA DEL 16 APRILE 2009 STIPULATO CON IL MINISTERO DEL LAVORO, DELLA SALUTE E DELLE POLITICHE SOCIALI (ART.20, L.11 MARZ	387.571,08
2015	13	U65770	TRASFERIMENTI IN CONTO CAPITALE AD AZIENDE SANITARIE ED ENTI DEL SSR PER L'ATTUAZIONE DEL PROGRAMMA REGIONALE DEGLI INVESTIMENTI IN SANITA' (ART. 36, L.R. 23 DICEMBRE 2002, N. 38).	102.918.305,53
2015	13	U65777	TRASFERIMENTI IN CONTO CAPITALE AD AZIENDE SANITARIE ED ENTI DEL SSR DI SOMME DERIVANTI DAL PAY-BACK DELLE AZIENDE FARMACEUTICHE DA DESTINARE AD INVESTIMENTI IN AMBITO SANITARIO E SOCIO SANITARIO (ART. 18, L.R. 18 LUGLIO 2014, N.17).	39.382.326,60
2015	14	U02616	SPESE PER IL FINANZIAMENTO DEL PROGRAMMA ANNUALE DI ATTIVITA' A ERVET - EMILIA-ROMAGNA - VALORIZZAZIONE ECONOMICA DEL TERRITORIO SPA - (ART.6, L.R. 13 MAGGIO 1993, N.25 E L.R. 31 MARZO 2003, N.5).	2.502.189,36
2015	14	U03819	SPESE PER ORGANIZZAZIONE EVENTI E PUBBLICITA' NELL'AMBITO DEL PIANO TELEMATICO REGIONALE (L.R. 24 MAGGIO 2004, N.11)	19.520,00
2015	14	U03821	SPESE PER UTENZE E CANONI NELL'AMBITO DEL PIANO TELEMATICO REGIONALE (L.R. 24 MAGGIO 2004, N.11)	95.497,85
2015	14	U03823	SPESE PER L'UTILIZZO DI BENI DI TERZI NELL'AMBITO DEL PIANO TELEMATICO REGIONALE (L.R. 24 MAGGIO 2004, N.11)	177.876,00
2015	14	U03829	SPESE PER PRESTAZIONI PROFESSIONALI E SPECIALISTICHE NELL'AMBITO DEL PIANO TELEMATICO REGIONALE (L.R. 24 MAGGIO 2004, N.11)	1.340.070,69
2015	14	U03831	SPESE PER LAVORO FLESSIBILE NELL'AMBITO DEL PIANO TELEMATICO REGIONALE (L.R. 24 MAGGIO 2004, N.11)	23.964,00
2015	14	U03833	SPESE PER COMMISSIONI E COMITATI NELL'AMBITO DEL PIANO TELEMATICO REGIONALE (L.R. 24 MAGGIO 2004, N.11)	20.951,47
2015	14	U03887	SERVIZI INFORMATICI E DI TELECOMUNICAZIONI NELL'AMBITO DEL PIANO TELEMATICO REGIONALE (L.R. 24 MAGGIO 2004, N.11)	6.443.028,49
2015	14	U03931	ACQUISTO DI HARDWARE NELL'AMBITO DEL PIANO TELEMATICO REGIONALE (L.R. 24 MAGGIO 2004, N.11).	440.000,00
2015	14	U03933	SPESE PER L'ACQUISTO, LO SVILUPPO E LA MANUTENZIONE EVOLUTIVA SOFTWARE NELL'AMBITO DEL PIANO TELEMATICO REGIONALE (L.R. 24 MAGGIO 2004, N.11).	357.700,00
2015	14	U03937	SPESE DI INVESTIMENTO NELL'AMBITO DEL PIANO TELEMATICO REGIONALE (L.R. 24 MAGGIO 2004, N.11).	540.000,00
2015	14	U03939	CONTRIBUTI IN CONTO CAPITALE ALLE AMMINISTRAZIONI LOCALI PER GLI IMPIANTI DI COMUNICAZIONE E TRASMISSIONE DELLE INFORMAZIONI BANDA LARGA E PER RIDURRE IL DIGITAL DIVIDE PREVISTI NEL DOCUMENTO UNICO DI PROGRAMMAZIONE (DUP).	134.000,00
2015	14	U04014	SPESE PER CONSULENZE PER L'ATTUAZIONE DEL PROGETTO "TRUTH - TRAINING FOR RAISING AWARENESS AND UNDERSTANDING ABOUT THE TRAFFICKING IN HUMANS IN EUROPE" NELL'AMBITO DELL'OBBIETTIVO TRANSFER OF INNOVATION, MULTILATER PROJECTS - PROGRAMMA COMUNITARIO LEONARDO	3.550,00
2015	14	U04016	SPESE PER ORGANIZZAZIONE EVENTI E PUBBLICITA' PER L'ATTUAZIONE DEL PROGETTO "TRUTH - TRAINING FOR RAISING AWARENESS AND UNDERSTANDING ABOUT THE TRAFFICKING IN HUMANS IN EUROPE" NELL'AMBITO DELL'OBBIETTIVO TRANSFER OF INNOVATION, MULTILATER PROJECTS - PROGR	1.000,00
2015	14	U21209	INTERVENTI PER IL SOSTEGNO AI "PROGRAMMI INTEGRATI DI SVILUPPO E PROMOZIONE COOPERATIVA" REALIZZATI DA ASSOCIAZIONI DI RAPPRESENTANZA REGIONALI - COFINANZIAMENTO REGIONALE (ART. 7, L.R. 6 GIUGNO 2006, N.6)	281.000,00
2015	14	U22024	SPESE PER L'ATTUAZIONE DEL PROGETTO STRATEGICO AGENDA DIGITALE PER LA BANDA ULTRALARGA (ASSE 2, ATTIVITA' 2.1.1 POR FESR 2014/2020; REG. CE 1303/2013; DECISIONE C(2015)928 ) - QUOTA UE	134.822,35
2015	14	U22026	SPESE PER L'ATTUAZIONE DEL PROGETTO STRATEGICO AGENDA DIGITALE PER LA BANDA ULTRALARGA (ASSE 2, ATTIVITA' 2.1.1 POR FESR 2014/2020; L. 183/1987; DELIBERA CIPE 10/2015) - QUOTA STATO	94.375,65
2015	14	U22027	SPESE PER L'ATTUAZIONE DEL PROGETTO STRATEGICO AGENDA DIGITALE PER LA BANDA ULTRALARGA (ASSE 2, ATTIVITA' 2.1.1 POR FESR 2014/2020; REG. CE 1303/2013; DECISIONE C(2015)928 ) - QUOTA REGIONE	40.446,70
2015	14	U22028	SPESE PER LA REALIZZAZIONE DI SOFTWARE PER SERVIZI DI E-GOVERNMENT (ASSE 2, ATTIVITA' 2.2.2 POR FESR 2014/2020; REG. CE 1303/2013; DECISIONE C(2015)928 ) - QUOTA UE	22.392,00
2015	14	U22029	SPESE PER LA REALIZZAZIONE DI SOFTWARE PER SERVIZI DI E-GOVERNMENT (ASSE 2, ATTIVITA' 2.2.2 POR FESR 2014/2020; L. 183/1987; DELIBERA CIPE 10/2015) - QUOTA STATO	15.674,40
2015	14	U22030	SPESE PER LA REALIZZAZIONE DI SOFTWARE PER SERVIZI DI E-GOVERNMENT (ASSE 2, ATTIVITA' 2.2.2 POR FESR 2014/2020; REG. CE 1303/2013; DECISIONE C(2015)928 ) - QUOTA REGIONE	6.717,60
2015	14	U22091	SPESE PER L'ATTUAZIONE DELLE ATTIVITA' DI ASSISTENZA TECNICA AL POR FESR 2014/2020, MEDIANTE PRESTAZIONI PROFESSIONALI E SPECIALISTICHE (ASSE 7 POR FESR 2014/2020; REG. CE 1303/2013; DECISIONE C(2015)928) - QUOTA UE	463.054,58
2015	14	U22092	SPESE PER L'ATTUAZIONE DELLE ATTIVITA' DI ASSISTENZA TECNICA AL POR FESR 2014/2020, MEDIANTE PRESTAZIONI PROFESSIONALI E SPECIALISTICHE (ASSE 7 POR FESR 2014/2020; L. 183/1987; DELIBERA CIPE 10/2015) - QUOTA STATO	323.618,40
2015	14	U22093	SPESE PER L'ATTUAZIONE DELLE ATTIVITA' DI ASSISTENZA TECNICA AL POR FESR 2014/2020, MEDIANTE PRESTAZIONI PROFESSIONALI E SPECIALISTICHE (ASSE 7 POR FESR 2014/2020; REG. CE 1303/2013; DECISIONE C(2015)928) - QUOTA REGIONE	139.436,18
2015	14	U22097	SPESE DI RAPPRESENTANZA, ORGANIZZAZIONE EVENTI, PUBBLICITA' E SERVIZI PER TRASFERTA PER L'ATTUAZIONE DELLE ATTIVITA' DI ASSISTENZA TECNICA AL POR FESR 2014/2020 (ASSE 7 POR FESR 2014/2020; REG. CE 1303/2013; DECISIONE C (2015) 928) - QUOTA UE	21.125,61

Elenco residui passivi per anno di formazione, missione e capitolo

Esercizio	Missione	Capitolo	Descrizione capitolo	Residui passivi al 31.12.2015
2015	14	U22098	SPESE DI RAPPRESENTANZA, ORGANIZZAZIONE EVENTI, PUBBLICITÀ E SERVIZI PER TRASFERTA PER L'ATTUAZIONE DELLE ATTIVITÀ DI ASSISTENZA TECNICA AL POR FESR 2014/2020 (ASSE 7 POR FESR 2014/2020; L. 183/1987; DELIBERA CIPE 10/2015) - QUOTA STATO	14.787,93
2015	14	U22099	SPESE DI RAPPRESENTANZA, ORGANIZZAZIONE EVENTI, PUBBLICITÀ E SERVIZI PER TRASFERTA PER L'ATTUAZIONE DELLE ATTIVITÀ DI ASSISTENZA TECNICA AL POR FESR 2014/2020 (ASSE 7 POR FESR 2014/2020; REG. CE 1303/2013; DECISIONE C (2015) 928) - QUOTA REGIONE	6.337,69
2015	14	U22112	SPESE PER CONSULENZE AI FINI DELL'ATTUAZIONE DELL'ASSISTENZA TECNICA AL POR FESR 2014/2020 (ASSE 7 POR FESR 2014/2020; REG. CE 1303/2013; DECISIONE C(2015)928) - QUOTA UE	5.000,00
2015	14	U22113	SPESE PER CONSULENZE AI FINI DELL'ATTUAZIONE DELL'ASSISTENZA TECNICA AL POR FESR 2014/2020 (ASSE 7 POR FESR 2014/2020; L. 183/1987; DELIBERA CIPE 10/2015) - QUOTA STATO	3.500,00
2015	14	U22114	SPESE PER CONSULENZE AI FINI DELL'ATTUAZIONE DELL'ASSISTENZA TECNICA AL POR FESR 2014/2020 (ASSE 7 POR FESR 2014/2020; REG. CE 1303/2013; DECISIONE C(2015)928) - QUOTA REGIONE	1.500,00
2015	14	U22123	SPESE PER SVILUPPO DI SOFTWARE E MANUTENZIONE EVOLUTIVA AI FINI DELL'ASSISTENZA TECNICA AL POR FESR 2014/2020 (ASSE 7 POR FESR 2014/2020; REG. CE 1303/2013; DECISIONE C(2015)928) - QUOTA REGIONE	7.792,76
2015	14	U22125	SPESE PER SVILUPPO DI SOFTWARE E MANUTENZIONE EVOLUTIVA AI FINI DELL'ASSISTENZA TECNICA AL POR FESR 2014/2020 (ASSE 7 POR FESR 2014/2020; REG. CE 1303/2013; DECISIONE C (2015) 928) - QUOTA UE	25.975,87
2015	14	U22127	SPESE PER SVILUPPO DI SOFTWARE E MANUTENZIONE EVOLUTIVA AI FINI DELL'ASSISTENZA TECNICA AL POR FESR 2014/2020 (ASSE 7 POR FESR 2014/2020; L. 183/1987; DELIBERA CIPE 10/2015) - QUOTA STATO	18.183,11
2015	14	U22128	TRASFERIMENTI AI COMUNI, IN QUALITÀ DI AUTORITÀ URBANE, PER L'ASSISTENZA TECNICA AI FINI DELL'ATTUAZIONE DELL'ASSE 6 - CITTÀ ATTRATTIVE E PARTECIPATE (ASSE 7 POR FESR 2014/2020- REG.CE 1303/2013 DECISIONE C (2015) 928) - QUOTA REGIONE	15.000,00
2015	14	U22129	TRASFERIMENTI AI COMUNI, IN QUALITÀ DI AUTORITÀ URBANE, PER L'ASSISTENZA TECNICA AI FINI DELL'ATTUAZIONE DELL'ASSE 6 - CITTÀ ATTRATTIVE E PARTECIPATE (ASSE 7 POR FESR 2014/2020- REG.CE 1303/2013 DECISIONE C (2015) 928) - QUOTA UE	50.000,00
2015	14	U22130	TRASFERIMENTI AI COMUNI, IN QUALITÀ DI AUTORITÀ URBANE, PER L'ASSISTENZA TECNICA AI FINI DELL'ATTUAZIONE DELL'ASSE 6 - CITTÀ ATTRATTIVE E PARTECIPATE (ASSE 7 POR FESR 2014/2020 - REG. CE 1303/2013;DECISIONE C (2015) 928) - QUOTA STATO	35.000,00
2015	14	U22210	CONTRIBUTI PER L'ACQUISIZIONE DELLE AREE E LA REALIZZAZIONE DELLE OPERE DI URBANIZZAZIONE PRIMARIA E SECONDARIA AI FINI DELLA LOCALIZZAZIONE DI IMPIANTI PRODUTTIVI PREVISTI NEI PROGRAMMI D'AREA (L.R. 19 AGOSTO 1996, N.30)	22.391,11
2015	14	U22258	CONTRIBUTI A ENTI LOCALI TERRITORIALI PER L'ALLESTIMENTO E IL POTENZIAMENTO DELLE AREE DI INSEDIAMENTO DELLE IMPRESE ARTIGIANE E LA REALIZZAZIONE DI INFRASTRUTTURE DI RETI NONCHE' DI CENTRI INTEGRATI DI SERVIZIO (ART. 14, L.R. 9 FEBBRAIO 2010, N.1)	1.862.098,80
2015	14	U22269	SPESE PER LE FUNZIONI ATTRIBUITE AL COMITATO DI ESPERTI IN MATERIA DI ARTIGIANATO (ART. 7, C.2, L.R. 9 FEBBRAIO 2010, N.1)	40.000,00
2015	14	U22891	CONTRIBUTO AL FONDO CONSORTILE CONNESSO AL PROGRAMMA DI ATTIVITÀ DELLA SOCIETÀ CONSORTILE P.A. ASTER DI CUI AGLI ARTICOLI 3, 4, 5, E 6 (ART. 11 L.R. 14 MAGGIO 2002, N.7).	1.221.574,00
2015	14	U23005	CONTRIBUTI A FAVORE DI CONSORZI E SOCIETÀ CONSORTILI PER IL COMMERCIO ESTERO PER LA REALIZZAZIONE DELLE ATTIVITÀ CONSORTILI PER LA PROMOZIONE COMMERCIALE ALL'ESTERO DELLE PMI (ARTT. 54, 55 E 61 L.R. 21 APRILE 1999, N.3; PROGRAMMA REGIONALE ATTIVITÀ PRO	1.786.669,46
2015	14	U23007	CONTRIBUTI A FAVORE DI PMI E DI IMPRESE ARTIGIANE PER FAVORIRE PERCORSI INTEGRATI DI INTERNAZIONALIZZAZIONE (ARTT. 54, 55 E 61, L.R. 21 APRILE 1999, N.3; PROGRAMMA REGIONALE ATTIVITÀ PRODUTTIVE).	6.152.403,69
2015	14	U23009	SPESE PER L'ATTUAZIONE DI INTERVENTI A SOSTEGNO DEI PROCESSI DI INTERNAZIONALIZZAZIONE DEL SISTEMA FIERISTICO (ARTT. 54, 55, 61 E 72, L.R. 21 APRILE 1999, N.3; PROGRAMMA REGIONALE ATTIVITÀ PRODUTTIVE)	40.000,00
2015	14	U23028	FONDO UNICO REGIONALE PER LE ATTIVITÀ PRODUTTIVE. REALIZZAZIONE E ACQUISIZIONE DI STRUTTURE E INFRASTRUTTURE PER LO SVILUPPO DI INIZIATIVE, ATTIVITÀ DI RICERCA, INNOVAZIONE E TRASFERIMENTO TECNOLOGICO DI INTERESSE PUBBLICO. (ART. 1, COMMA 1 E ART. 7, CO	1.007.232,00
2015	14	U23030	CONTRIBUTI A IMPRESE PER LA REALIZZAZIONE DEI PROGETTI DI SVILUPPO E ATTRAZIONE DI IMPRESE E ATTIVITÀ INNOVATIVE (ARTT. 53 IN ATTUAZIONE DELL'ART. 54, COMMA 5, LETT. D), 55, 62, 63, 64 E 65 DELLA L.R. 21 APRILE 1999, N.3; PROGRAMMA REGIONALE ATTIVITÀ PR	378.900,00
2015	14	U23034	SPESE PER L'ASSEGNAZIONE DEL PREMIO REGIONALE PER LA RESPONSABILITÀ SOCIALE D'IMPRESA E L'INNOVAZIONE SOCIALE (ART. 17 LR 18 LUGLIO 2014, N.14)	9.979,60
2015	14	U23035	FONDO UNICO REGIONALE PER LE ATTIVITÀ PRODUTTIVE INDUSTRIALI. INTERVENTI PER IL CREDITO ALLA COOPERAZIONE. FONDO DI ROTAZIONE PER LO SVILUPPO DELLA COOPERAZIONE (FONCOOPER) DESTINATO AL FINANZIAMENTO DI PROGRAMMI D'INVESTIMENTO DELLE IMPRESE COOPERATIVE	807.407,31
2015	14	U23047	SPESE PER L'ATTIVITÀ DI INDIRIZZO, VALUTAZIONE E MONITORAGGIO SOSTENUTE DAL COMITATO DI ESPERTI E DAI VALUTATORI DI CUI ALL'ART.9 DELLA L.R. 7/2002 (ART.9 E ART.11, COMMA 7 E 8, L.R. 14 MAGGIO 2002, N.7; D.LGS. 31 MARZO 1998, N.112) - MEZZI STATALI.	24.000,00
2015	14	U23065	FONDO UNICO REGIONALE PER LE ATTIVITÀ PRODUTTIVE INDUSTRIALI. CONTRIBUTI A FAVORE DI CONSORZI E SOCIETÀ CONSORTILI PER IL COMMERCIO ESTERO PER LA REALIZZAZIONE DELLE ATTIVITÀ CONSORTILI PER LA PROMOZIONE COMMERCIALE ALL'ESTERO DELLE PMI (ART.53 IN ATTU	263.650,00
2015	14	U23087	FONDO UNICO REGIONALE PER LE ATTIVITÀ PRODUTTIVE INDUSTRIALI. CONTRIBUTI ALLE IMPRESE, SELEZIONATE DAL MINISTERO DELL'UNIVERSITÀ E DELLA RICERCA, PER LA REALIZZAZIONE DI PROGETTI DI RICERCA NELL'AMBITO DEL DISTRETTO TECNOLOGICO HI-MECH (D.LGS. 31 MARZO	157.313,65
2015	14	U23124	CONTRIBUTI A IMPRESE PER LA REALIZZAZIONE DEI PROGETTI DI SVILUPPO E ATTRAZIONE DI IMPRESE E ATTIVITÀ INNOVATIVE (ART. 53 IN ATTUAZIONE DELL'ART. 54, COMMA 5, LETT. D), 55, 62, 63, 64 E 65 DELLA L.R. 21 APRILE 1999, N.3; PROGRAMMA REGIONALE ATTIVITÀ PRO	88.100,00
2015	14	U23126	CONTRIBUTI A ENTI DELLE AMMINISTRAZIONI LOCALI PER LA REALIZZAZIONE DEI PROGETTI DI SVILUPPO E ATTRAZIONE DI IMPRESE E ATTIVITÀ INNOVATIVE (ARTT. 53 IN ATTUAZIONE DELL'ART. 54, COMMA 5, LETT. D), 55, 62, 63, 64 E 65 DELLA L.R. 21 APRILE 1999, N.3; PROGRA	495.143,70
2015	14	U23130	CONTRIBUTI STRAORDINARI ALLE IMPRESE PER IL FINANZIAMENTO DI PROGETTI DI RICERCA INDUSTRIALE E SVILUPPO SPERIMENTALE INSERITI NELL'AMBITO DI PROGRAMMI DI RILANCIO INDUSTRIALE E OCCUPAZIONALE (ART. 8, L.R. 22 DICEMBRE 2011, N.21)	3.514.656,70

Elenco residui passivi per anno di formazione, missione e capitolo

Esercizio	Missione	Capitolo	Descrizione capitolo	Residui passivi al 31.12.2015
2015	14	U23132	CONTRIBUTI STAORDINARI ALLE IMPRESE PER IL FINANZIAMENTO DI PROGETTI DI RICERCA INDUSTRIALE E SVILUPPO SPERIMENTALE INSERITI NELL'AMBITO DI PROGRAMMI DI RILANCIO INDUSTRIALE E OCCUPAZIONALE (ART. 8, L.R. 22 DICEMBRE 2011, N.21)	1.301.074,01
2015	14	U23138	FONDO STRAORDINARIO DI GARANZIA AFFIDATO IN GESTIONE AI CONSORZI FIDI REGIONALI PER INTERVENTI A FAVORE DELLE IMPRESE (ARTT. 54, 55, E 58 L.R. 3/99; PROGRAMMA REGIONALE ATTIVITA' PRODUTTIVE)	1.462.000,00
2015	14	U23144	SPESE PER PRESTAZIONI PROFESSIONALI E SPECIALISTICHE PER LA PROMOZIONE E L'ASSISTENZA TECNICA AL PROGRAMMA ATTIVITA' PRODUTTIVE (ARTT. 54, 55 E 57 L.R. 3/99; PROGRAMMA REGIONALE ATTIVITA' PRODUTTIVE)	61.000,00
2015	14	U23146	CONTRIBUTI A ENTI DELLE AMMINISTRAZIONI LOCALI PER LA PROMOZIONE DI AZIONI A FAVORE DELLA RESPONSABILITA' SOCIALE DI IMPRESA, DELLA PROMOZIONE IMPRENDITORIALE E DELL'IMPRENDITORIALITA' FEMMINILE. (ARTT.54, COMMA 4, LETT.G) E 55, L.R. 21 APRILE 1999, N.3;	159.886,00
2015	14	U23148	SPESE PER IL SOSTEGNO E LA REALIZZAZIONE DI AZIONI VOLTE ALLO SVILUPPO DI CLUSTER PRODUTTIVI (ARTT. 54, COMMA 5 LETT. B) E 55, L.R. 21 APRILE 1999, N.3; PROGRAMMA REGIONALE ATTIVITA' PRODUTTIVE; D.LGS 112/98) - MEZZI STATALI	62.120,00
2015	14	U23150	SPESE PER INIZIATIVE DI PROMOZIONE DI PROGRAMMI INTEGRATI E COFINANZIAMENTO DI PROGRAMMI NAZIONALI ED EUROPEI DA ATTUARE IN CONVENZIONE CON SOGGETTI PUBBLICI E PRIVATI ANCHE IN FORMA AGGREGATA (ARTT. 54, 55 E 61 DELLA L.R. 21 APRILE 1999, N.3; PROGRAMMA R	191.250,00
2015	14	U23152	SPESE PER IL SOSTEGNO E LA REALIZZAZIONE DI AZIONI VOLTE ALLO SVILUPPO DI CLUSTER PRODUTTIVI (ARTT. 54, COMMA 5 LETT. B) E 55, L.R. 21 APRILE 1999, N.3; PROGRAMMA REGIONALE ATTIVITA' PRODUTTIVE)	140.000,00
2015	14	U23156	SPESE PER SERVIZI INFORMATICI E DI TELECOMUNICAZIONI PER LA PROMOZIONE E L'ASSISTENZA TECNICA AL PROGRAMMA ATTIVITA' PRODUTTIVE (ARTT. 54, 55 E 57 L.R. 3/99; PROGRAMMA REGIONALE ATTIVITA' PRODUTTIVE)	280.000,00
2015	14	U23158	CONTRIBUTI A IMPRESE PER LA REALIZZAZIONE DI INTERVENTI PER LA QUALIFICAZIONE ENERGETICO-AMBIENTALE E LO SVILUPPO SOSTENIBILE DELLE AREE PRODUTTIVE ECOLOGICAMENTE ATTREZZATE (ARTT.62, 63 E 64, COMMA 3, LETT.E) L.R. 21 APRILE 1999, N.3; PROGRAMMA ATTIVITA'	362.600,00
2015	14	U23171	SPESE PER LA REALIZZAZIONE DEL PROGETTO GREEN LAB VALLEY APPROVATO NELL'AMBITO DELL'ACCORDO DI PROGRAMMA QUADRO IN MATERIA DI RICERCA (LEGGE 30 GIUGNO 1998, N.208; DELIBERE CIPE 41/12) - MEZZI STATALI	82.484,94
2015	14	U23175	CONTRIBUTI AD IMPRESE PER LA REALIZZAZIONE DEL PROGETTO GREEN PORT APPROVATO NELL'AMBITO DELL'ACCORDO DI PROGRAMMA QUADRO IN MATERIA DI RICERCA (LEGGE 30 GIUGNO 1998, N.208; DELIBERE CIPE 41/12) - MEZZI STATALI	62.094,58
2015	14	U23184	CONTRIBUTI ALLE IMPRESE PER IL FINANZIAMENTO DI PROGETTI DI RICERCA INDUSTRIALE, SVILUPPO SPERIMENTALE E TRASFERIMENTO TECNOLOGICO E AVVIO DI NUOVE IMPRESE (ARTT. 54 E 55, L.R. 21 APRILE 1999, N.3; ARTT. 3, 6 E 7 L.R. 14 MAGGIO 2002, N.7); PROGRAMMA REGIO	931.625,10
2015	14	U23315	SPESE PER LA REALIZZAZIONE DI AZIONI DI SISTEMA PER LA PROMOZIONE INTERNAZIONALE DEL SISTEMA PRODUTTIVO E DELLA RICERCA DELL'EMILIA-ROMAGNA (ARTT. 54, 55 E 61 L.R. 21 APRILE 1999, N.3; PROGRAMMA REGIONALE ATTIVITA' PRODUTTIVE)	80.000,00
2015	14	U23317	CONTRIBUTI A ENTI DELLE AMMINISTRAZIONI LOCALI PER LA REALIZZAZIONE DI AZIONI DI SISTEMA PER LA PROMOZIONE INTERNAZIONALE DEL SISTEMA PRODUTTIVO E DELLA RICERCA DELL'EMILIA-ROMAGNA (ARTT. 54, 55 E 61 L.R. 21 APRILE 1999, N.3; PROGRAMMA REGIONALE ATTIVITA'	966.685,28
2015	14	U23319	CONTRIBUTI AD ASSOCIAZIONI E FONDAZIONI PER LA REALIZZAZIONE DI AZIONI DI SISTEMA PER LA PROMOZIONE INTERNAZIONALE DEL SISTEMA PRODUTTIVO E DELLA RICERCA DELL'EMILIA-ROMAGNA (ARTT. 54, 55 E 61 L.R. 21 APRILE 1999, N.3; PROGRAMMA REGIONALE ATTIVITA' PRODUT	1.147.882,50
2015	14	U23321	CONTRIBUTI A IMPRESE PER L'ATTUAZIONE DI INTERVENTI A SOSTEGNO DEI PROCESSI DI INTERNAZIONALIZZAZIONE DEL SISTEMA FIERISTICO (ARTT. 54, 55, 61 E 72, L.R. 21 APRILE 1999, N.3; PROGRAMMA REGIONALE ATTIVITA' PRODUTTIVE )	692.326,00
2015	14	U23323	SPESE PER PRESTAZIONI PROFESSIONALI E SPECIALISTICHE PER LA REALIZZAZIONE DI AZIONI DI SISTEMA PER LA PROMOZIONE INTERNAZIONALE DEL SISTEMA PRODUTTIVO E DELLA RICERCA DELL'EMILIA-ROMAGNA (ARTT. 54, 55 E 61 L.R. 21 APRILE 1999, N.3; PROGRAMMA REGIONALE ATT	320.000,00
2015	14	U23325	SPESE PER COLLABORAZIONI COORDINATE E A PROGETTO PER LA REALIZZAZIONE DI AZIONI DI SISTEMA PER LA PROMOZIONE INTERNAZIONALE DEL SISTEMA PRODUTTIVO E DELLA RICERCA DELL'EMILIA-ROMAGNA (ARTT. 54, 55 E 61 L.R. 21 APRILE 1999, N.3; PROGRAMMA REGIONALE ATTIVIT	19.781,85
2015	14	U23327	CONTRIBUTI A ENTI DELL'AMMINISTRAZIONE CENTRALE PER LA REALIZZAZIONE DI AZIONI DI SISTEMA PER LA PROMOZIONE INTERNAZIONALE DEL SISTEMA PRODUTTIVO E DELLA RICERCA DELL'EMILIA-ROMAGNA (ARTT. 54, 55 E 61 L.R. 21 APRILE 1999, N.3; PROGRAMMA REGIONALE ATTIVITA	123.464,50
2015	14	U23367	SPESE PER PRESTAZIONI PROFESSIONALI E SPECIALISTICHE PER L'ATTUAZIONE DEL PROGETTO "INTERMODAL", NELL'AMBITO DELL'OBBIETTIVO "COOPERAZIONE TERRITORIALE EUROPEA 2007-2013" - PROGRAMMA TRANSFRONTALIERO IPA ADRIATICO (L.16 APRILE 1987, N.183; CONTRATTO DEL 30	1.800,00
2015	14	U23369	SPESE PER PRESTAZIONI PROFESSIONALI E SPECIALISTICHE PER L'ATTUAZIONE DEL PROGETTO "INTERMODAL", NELL'AMBITO DELL'OBBIETTIVO "COOPERAZIONE TERRITORIALE EUROPEA 2007-2013" - PROGRAMMA TRANSFRONTALIERO IPA ADRIATICO (REGOLAMENTI (CE) N.1080/2006, 1085/2006 E	10.200,00
2015	14	U23500	SPESE PER INIZIATIVE DI PROMOZIONE ECONOMICA DA ATTUARE DIRETTAMENTE O IN CONVENZIONE CON ISTITUTI, ENTI, ASSOCIAZIONI, CONSORZI E SOCIETA' CONSORTILI DI PICCOLE IMPRESE E ALTRI ORGANISMI.(ARTT. 54, 55 E 61, L.R. 21 APRILE 1999, N.3; PROGRAMMA REGIONALE A	914.966,20
2015	14	U23604	CONTRIBUTI A IMPRESE PER PROGETTI DI SVILUPPO INNOVATIVO - ASSE 2 - PROGRAMMA OPERATIVO 2007-2013 - CONTRIBUTO CE SUL FESR (REG. CE 1083 DEL 11 LUGLIO 2006; DEC. C(2007) 3875 DEL 7 AGOSTO 2007 E DEC. C(2013) 3912 DEL 19 GIUGNO 2013)	6.810.385,47
2015	14	U23612	SPESE PER PRESTAZIONI PROFESSIONALI E SPECIALISTICHE PER L'ATTUAZIONE DI INTERVENTI DI ASSISTENZA TECNICA - ASSE 5 - PROGRAMMA OPERATIVO 2007-2013 - CONTRIBUTO CE SUL FESR (REG. CE 1083 DEL 11 LUGLIO 2006; DEC. C(2007) 3875 DEL 7 AGOSTO 2007)	29.912,01
2015	14	U23616	CONTRIBUTI A IMPRESE PER PROGETTI DI SVILUPPO INNOVATIVO - ASSE 2 - PROGRAMMA OPERATIVO 2007-2013 - (L. 16 APRILE 1987, N.183; DELIBERA CIPE 15 GIUGNO 2007, N.36; DEC. C(2007) 3875 DEL 7 AGOSTO 2007 E DEC. C(2013) 3912 DEL 19 GIUGNO 2013) - MEZZI STATALI	11.643.451,92
2015	14	U23624	SPESE PER PRESTAZIONI PROFESSIONALI E SPECIALISTICHE PER L'ATTUAZIONE DI INTERVENTI DI ASSISTENZA TECNICA - ASSE 5 - PROGRAMMA OPERATIVO 2007-2013 - (L. 16 APRILE 1987, N.183; DELIBERA CIPE 15 GIUGNO 2007, N. 36; DEC. C(2007) 3875 DEL 7 AGOSTO 2007). MEZZ	51.090,54

Elenco residui passivi per anno di formazione, missione e capitolo

Esercizio	Missione	Capitolo	Descrizione capitolo	Residui passivi al 31.12.2015
2015	14	U23628	CONTRIBUTI A UNIVERSITA' ED ENTI E ISTITUZIONI DI RICERCA PER LA CREAZIONE DI TECNOPOLI PER LA RICERCA INDUSTRIALE E IL TRASFERIMENTO TECNOLOGICO - ASSE 1 - PROGRAMMA OPERATIVO 2007-2013 - CONTRIBUTO CE SUL FESR (REG. CE 1083 DEL 11 LUGLIO 2006; DEC. C(2007) 3875 DEL 7 AGOSTO)	2.163.251,94
2015	14	U23630	CONTRIBUTI A IMPRESE PER INVESTIMENTI RELATIVI ALLA REALIZZAZIONE DI PROGRAMMI DI RICERCA INDUSTRIALE COLLABORATIVA E SVILUPPO SPERIMENTALE E PER L'AVVIO DI NUOVE IMPRESE INNOVATIVE - ASSE 1 - PROGRAMMA OPERATIVO 2007-2013 - CONTRIBUTO CE SUL FESR (REG. C	206.952,10
2015	14	U23632	ASSEGNAZIONI A INTERMEDIARI FINANZIARI SPECIALIZZATI PER LA REALIZZAZIONE DI STRUMENTI DI INGEGNERIA FINANZIARIA RIVOLTI ALLE PMI - ASSE 2 - PROGRAMMA OPERATIVO 2007-2013 - CONTRIBUTO CE SUL FESR (REG. CE 1083 DEL 11 LUGLIO 2006; DEC. C(2007) 3875 DEL 7 A	287.650,68
2015	14	U23637	SPESE PER SVILUPPO DI SOFTWARE E MANUTENZIONE EVOLUTIVA AI FINI DELL'ATTUAZIONE DELL'ASSISTENZA TECNICA AL POR FESR 2007/2013 - ASSE 5 - PROGRAMMA OPERATIVO 2007-2013 - CONTRIBUTO CE SUL FESR (REG. CE 1083 DEL 11 LUGLIO 2006; DEC. C(2007) 3875 DEL 7 AGOSTO	9.937,49
2015	14	U23644	CONTRIBUTI A UNIVERSITA' ED ENTI E ISTITUZIONI DI RICERCA PER LA CREAZIONE DI TECNOPOLI PER LA RICERCA INDUSTRIALE E IL TRASFERIMENTO TECNOLOGICO - ASSE 1 - PROGRAMMA OPERATIVO 2007-2013 - (L.16 APRILE 1987, N.183; DELIBERA CIPE 15 GIUGNO 2007, N.36; DEC.	3.691.788,77
2015	14	U23646	CONTRIBUTI A IMPRESE PER INVESTIMENTI RELATIVI ALLA REALIZZAZIONE DI PROGRAMMI DI RICERCA INDUSTRIALE COLLABORATIVA E SVILUPPO SPERIMENTALE E PER L'AVVIO DI NUOVE IMPRESE INNOVATIVE - ASSE 1 - PROGRAMMA OPERATIVO 2007-2013 - (L.16 APRILE 1987, N.183; DELI	353.479,95
2015	14	U23648	ASSEGNAZIONI A INTERMEDIARI FINANZIARI SPECIALIZZATI, PER LA REALIZZAZIONE DI STRUMENTI DI INGEGNERIA FINANZIARIA RIVOLTI ALLE PMI - ASSE 2 - PROGRAMMA OPERATIVO 2007-2013 - (L.16 APRILE 1987, N.183; DELIBERA CIPE 15 GIUGNO 2007, N.36; DEC. C(2007) 3875 D	491.315,32
2015	14	U23653	SPESE PER SVILUPPO DI SOTWARE E MANUTENZIONE EVOLUTIVA AI FINI DELL'ATTUAZIONE DELL'ASSISTENZA TECNICA - ASSE 5 - PROGRAMMA OPERATIVO 2007-2013 - (L.16 APRILE 1987, N.183; DELIBERA CIPE 15 GIUGNO 2007, N.36; DEC. C(2007) 3875 DEL 7 AGOSTO 2007) - MEZZI ST	16.973,51
2015	14	U23664	CONTRIBUTI A EELL PER LA CREAZIONE DI TECNOPOLI PER LA RICERCA INDUSTRIALE E IL TRASFERIMENTO TECNOLOGICO ASSE 1 PROGRAMMA OPERATIVO 2007/2013 - CONTRIBUTO CE SUL FESR (REG. CE 1083 DEL 11 LUGLIO 2006; DEC. C(2007) 3875 DEL 7 AGOSTO 2007)	820.523,41
2015	14	U23666	CONTRIBUTI A EELL PER LA CREAZIONE DI TECNOPOLI PER LA RICERCA INDUSTRIALE E IL TRASFERIMENTO TECNOLOGICO ASSE 1 PROGRAMMA OPERATIVO 2007/2013 - (L. 16 APRILE 1987, N.183; DELIBERA CIPE 15 GIUGNO 2007, N.36; DEC. C(2007) 3875 DEL 7 AGOSTO 2007) - MEZZI ST	1.401.476,59
2015	14	U23672	SPESE PER PRESTAZIONI PROFESSIONALI E SPECIALISTICHE PER LA CREAZIONE DI TECNOPOLI PER LA RICERCA INDUSTRIALE E IL TRASFERIMENTO TECNOLOGICO - ASSE 1 - PROGRAMMA OPERATIVO 2007-2013 (REG. CE 1083 DEL 11 LUGLIO 2006; DEC. C(2007)3875 DEL 7 AGOSTO 2007) - Q	55.390,86
2015	14	U23674	SPESE PER PRESTAZIONI PROFESSIONALI E SPECIALISTICHE PER LA CREAZIONE DI TECNOPOLI PER LA RICERCA INDUSTRIALE E IL TRASFERIMENTO TECNOLOGICO - ASSE 1 - PROGRAMMA OPERATIVO 2007-2013 (L. 16 APRILE 1987, N.183; DELIBERA CIPE 15 GIUGNO 2007, N.36; DEC. C(2007) 3875 DEL 7 AGOSTO 2007) - MEZZI ST	94.609,14
2015	14	U23677	SPESE PER SERVIZI INFORMATICI E DI TELECOMUNICAZIONI PER L'ATTUAZIONE DI INTERVENTI DI ASSISTENZA TECNICA - ASSE 5 - PROGRAMMA OPERATIVO 2007-2013 - CONTRIBUTO CE SUL FESR (REG. CE 1083 DEL 11 LUGLIO 2006; DEC. C(2007) 3875 DEL 7 AGOSTO 2007)	23.618,65
2015	14	U23684	CONTRIBUTI A ORGANISMI DI RICERCA ANCHE IN FORMA CONSORTILE PER LA CREAZIONE DI TECNOPOLI PER LA RICERCA INDUSTRIALE E IL TRASFERIMENTO TECNOLOGICO - ASSE 1 - PROGRAMMA OPERATIVO 2007-2013. (L. 16 APRILE 1987, N.183; DELIBERA CIPE 15 GIUGNO 2007, N. 36; D	548.624,65
2015	14	U23686	CONTRIBUTI A ORGANISMI DI RICERCA ANCHE IN FORMA CONSORTILE PER LA CREAZIONE DI TECNOPOLI PER LA RICERCA INDUSTRIALE E IL TRASFERIMENTO TECNOLOGICO - ASSE 1 - PROGRAMMA OPERATIVO 2007-2013 - CONTRIBUTO CE SUL FESR (REG. CE 1083 DEL 11 LUGLIO 2006; DEC. C(	321.203,58
2015	14	U23712	SPESE PER LA PARTECIPAZIONE ALL'ESPOSIZIONE UNIVERSALE DI MILANO (EXPO 2015)	1.327.951,66
2015	14	U23716	SPESE PER SERVIZI INFORMATICI E DI TELECOMUNICAZIONI PER L'ATTUAZIONE DI INTERVENTI DI ASSISTENZA TECNICA - ASSE 5 - PROGRAMMA OPERATIVO 2007-2013 - (L. 16 APRILE 1987, N.183; DELIBERA CIPE 15 GIUGNO 2007, N. 36; DEC. C(2007) 3875 DEL 7 AGOSTO 2007). MEZZ	40.341,30
2015	14	U23752	CONTRIBUTI A UNIVERSITA', ENTI E ISTITUZIONI DI RICERCA PER LA CREAZIONE DI TECNOPOLI PER LA RICERCA INDUSTRIALE E IL TRASFERIMENTO TECNOLOGICO - FINANZIAMENTO INTEGRATIVO REGIONALE AL P.O.R. FESR 2007-2013 (ART. 30, L.R. 23 LUGLIO 2009, N.9)	1.517.720,74
2015	14	U23756	CONTRIBUTI A UNIVERSITA' ED ENTI E ISTITUZIONI DI RICERCA PER LA CREAZIONE DI TECNOPOLI PER LA RICERCA INDUSTRIALE E IL TRASFERIMENTO TECNOLOGICO - FINANZIAMENTO INTEGRATIVO REGIONALE AL P.O.R. FESR 2007-2013 (ART. 30, L.R. 23 LUGLIO 2009, N.9) - MEZZI ST	400.000,00
2015	14	U23758	CONTRIBUTI A IMPRESE PER INVESTIMENTI RELATIVI ALLA REALIZZAZIONE DI PROGRAMMI DI RICERCA INDUSTRIALE COLLABORATIVA E SVILUPPO SPERIMENTALE E PER L'AVVIO DI NUOVE IMPRESE INNOVATIVE FINANZIAMENTO INTEGRATIVO REGIONALE AL P.O.R. FESR 2007-2013 (ART. 7, L.R	1.184.630,63
2015	14	U23762	SPESE PER PRESTAZIONI PROFESSIONALI E SPECIALISTICHE PER L'ATTUAZIONE DI INTERVENTI DI ASSISTENZA TECNICA - ASSE 5 - PROGRAMMA OPERATIVO 2007-2013 - CONTRIBUTO CE SUL FESR (REG. CE 1083 DEL 11 LUGLIO 2006; DEC. C(2007) 3875 DEL 7 AGOSTO 2007; DEC. C(2013)	63.637,01
2015	14	U23764	CONTRIBUTI A ORGANISMI DI RICERCA ANCHE IN FORMA CONSORTILE PER LA CREAZIONE DI TECNOPOLI PER LA RICERCA INDUSTRIALE E IL TRASFERIMENTO TECNOLOGICO - ASSE 1 - PROGRAMMA OPERATIVO 2007-2013 - CONTRIBUTO CE SUL FESR (REG. CE 1083 DEL 11 LUGLIO 2006; DEC. C(	205.038,27
2015	14	U23766	CONTRIBUTI A UNIVERSITA' ED ENTI E ISTITUZIONI DI RICERCA PER LA CREAZIONE DI TECNOPOLI PER LA RICERCA INDUSTRIALE E IL TRASFERIMENTO TECNOLOGICO - ASSE 1 - PROGRAMMA OPERATIVO 2007-2013 - CONTRIBUTO CE SUL FESR (REG. CE 1083 DEL 11 LUGLIO 2006; DEC. C(20	127.242,65
2015	14	U23768	CONTRIBUTI A ORGANISMI DI RICERCA ANCHE IN FORMA CONSORTILE PER LA CREAZIONE DI TECNOPOLI PER LA RICERCA INDUSTRIALE E IL TRASFERIMENTO TECNOLOGICO - ASSE 1 - PROGRAMMA OPERATIVO 2007-2013. (L. 16 APRILE 1987, N.183; DELIBERA CIPE 15 GIUGNO 2007, N. 36; D	258.461,72
2015	14	U23770	CONTRIBUTI A UNIVERSITA' ED ENTI E ISTITUZIONI DI RICERCA PER LA CREAZIONE DI TECNOPOLI PER LA RICERCA INDUSTRIALE E IL TRASFERIMENTO TECNOLOGICO - ASSE 1 - PROGRAMMA OPERATIVO 2007-2013 - (L.16 APRILE 1987, N.183; DELIBERA CIPE 15 GIUGNO 2007, N.36; DEC.	160.396,17

Elenco residui passivi per anno di formazione, missione e capitolo

Esercizio	Missione	Capitolo	Descrizione capitolo	Residui passivi al 31.12.2015
2015	14	U23772	SPESE PER RAPPRESENTANZA, ORGANIZZAZIONE EVENTI, PUBBLICITA' E SERVIZI PER TRASFERTA PER L'ATTUAZIONE DI INTERVENTI DI ASSISTENZA TECNICA - ASSE 5 - PROGRAMMA OPERATIVO 2007-2013 - CONTRIBUTO CE SUL FESR (REG. CE 1083 DEL 11 LUGLIO 2006; DEC. C(2007) 3875	40.495,54
2015	14	U26500	CONTRIBUTI ALLE ASSOCIAZIONI TRA CONSUMATORI ED UTENTI PER LA REALIZZAZIONE DI PROGETTI E PROGRAMMI DI ATTIVITA' RIENTRANTI NELLE FINALITA' DI CUI ALL'ART.1 DELLA L.R. 7 DICEMBRE 1992, N.45	183.528,00
2015	14	U26512	SPESE PER LA REALIZZAZIONE DI PROGETTI RELATIVI AD INIZIATIVE A VANTAGGIO DEI CONSUMATORI (ART. 148, COMMA 1, L. 23 DICEMBRE 2000, N.388)- MEZZI STATALI	292.356,00
2015	14	U26514	SPESE PER LA REALIZZAZIONE DI INTERVENTI RELATIVI AD INIZIATIVE A VANTAGGIO DEI CONSUMATORI DA ATTUARE IN COLLABORAZIONE CON LE ASSOCIAZIONI DEI CONSUMATORI (ART. 148, COMMA 1, L. 23 DICEMBRE 2000, N.388) - MEZZI STATALI	286.000,00
2015	14	U26516	SPESE PER PRESTAZIONI PROFESSIONALI SPECIALISTICHE PER LA REALIZZAZIONE DI PROGETTI RELATIVI AD INIZIATIVE A VANTAGGIO DEI CONSUMATORI (ART. 148, COMMA 1, L. 23 DICEMBRE 2000, N.388)- MEZZI STATALI	63.000,00
2015	14	U26517	SPESE PER L'ATTUAZIONE DELL'ACCORDO DI COLLABORAZIONE FRA IL MISE E LA REGIONE - 15° SESSIONE PROGRAMMATICA CONSIGLIO NAZIONALE DEI CONSUMATORI E DEGLI UTENTI-REGIONE (ACCORDO DI COLLABORAZIONE COL MINISTERO DELLO SVILUPPO ECONOMICO DEL 14 SETTEMBRE 2015)	70.000,00
2015	14	U27000	CONCESSIONE DI CONTRIBUTI IN CAPITALE AGLI ENTI GESTORI PER LA PROGETTAZIONE, COSTRUZIONE, AMPLIAMENTO, TRASFERIMENTO E RISTRUTTURAZIONE DEI MERCATI E DEI CENTRI AGRO-ALIMENTARI ALL'INGROSSO (ART.1, LETT.A), L.R. 24 APRILE 1995, N.47)	183.898,95
2015	14	U27700	CONTRIBUTI PER LA FORMAZIONE O L'INTEGRAZIONE DEI FONDI RISCHI E DEL PATRIMONIO DI GARANZIA DELLE COOPERATIVE DI GARANZIA E DEI CONSORZI FIDI OPERANTI NEL SETTORE DEL COMMERCIO (ART.3 COMMA 1 LETT. A), L.R. 10 DICEMBRE 1997, N.41)	2.650.000,00
2015	14	U27704	CONTRIBUTI PER LA REDAZIONE DI PROGETTI PER LA RIQUALIFICAZIONE E LA VALORIZZAZIONE DI AREE COMMERCIALI E PER LA PROMOZIONE E ATTIVAZIONE DI "CENTRI COMMERCIALI NATURALI" (ART.3, COMMA 3, LETT. A) E I-BIS) L.R. 10 DICEMBRE 1997, N.41)	599.898,82
2015	14	U27718	CONTRIBUTI IN CONTO CAPITALE AGLI ENTI LOCALI PER LA RIQUALIFICAZIONE DI AREE COMMERCIALI E MERCATALI (ART.3, COMMA 3, LETT. B), C) E L) DELLA L.R. 10 DICEMBRE 1997, N.41)	247.455,00
2015	14	U27723	SPESE PER PRESTAZIONI PROFESSIONALI E SPECIALISTICHE PER L'ATTUAZIONE DELLE ATTIVITA' DEGLI OSSERVATORI IN MATERIA DI COMMERCIO (ART. 14, L.R. 05 LUGLIO 1999, N.14)	47.740,00
2015	14	U27734	CONTRIBUTI A ENTI E ASSOCIAZIONI DEL COMMERCIO EQUO E SOLIDALE SENZA FINI DI LUCRO, PER LA PROMOZIONE DELLE GIORNATE DEL COMMERCIO EQUO SOLIDALE (ART. 6, L.R. 29 DICEMBRE 2009, N.26)	24.000,00
2015	14	U27738	CONTRIBUTI AI SOGGETTI DI CUI ALLA LETT. G) DEL COMMA 1 DELL'ART. 5 DELLA L.R. 41/97 PER LA REDAZIONE DI PROGETTI PER LA RIQUALIFICAZIONE E LA VALORIZZAZIONE DI AREE COMMERCIALI (ART. 3, COMMA 3, LETT. A), L.R. 10 DICEMBRE 1997, N.41)	324.182,73
2015	14	U27744	CONTRIBUTI IN CONTO CAPITALE A ENTI E ASSOCIAZIONI DEL COMMERCIO EQUO E SOLIDALE SENZA FINI DI LUCRO, PER L'APERTURA E RISTRUTTURAZIONE DELLE SEDI E L'ACQUISIZIONE DI ATTREZZATURE E BENI STRUMENTALI (ART. 5, COMMA 1, LETT. F) L.R. 29 DICEMBRE 2009, N.26)	11.809,21
2015	14	U48230	ASSEGNAZIONE AI COMUNI E ALLE UNIONI DI COMUNI A COPERTURA DI CONTRIBUTI IN CONTO CAPITALE ALLE IMPRESE PER IL RIPRISTINO DI IMMOBILI AD USO PRODUTTIVO DANNEGGIATI IN CONSEGUENZA ALLE ECCEZIONALI PRECIPITAZIONI NEVOSE NEL MESE DI FEBBRAIO 2012 NELLE PROVI	5.620,11
2015	14	U51650	CONTRIBUTI ALL'IRCCS ISTITUTO ORTOPEDICO RIZZOLI PER IL PROGRAMMA DI RICERCA BIOMEDICA NELL'AMBITO DEI LABORATORI DEL TECNOPOLO BOLOGNESE	1.720.000,00
2015	15	U04138	SPESE PER LAVORATORI IMPIEGATI IN ATTIVITA' SOCIALMENTE UTILI PRESSO GLI UFFICI GIUDIZIARI, AI SENSI DEL D.LGS. 1 DICEMBRE 1997, N.468	9.538,70
2015	15	U75032	ASSEGNAZIONE AGLI ENTI DI FORMAZIONE PER AZIONI DI PROMOZIONE DELLA CULTURA DELLA SICUREZZA E AZIONI DI PREVENZIONE DELLA SALUTE E SICUREZZA SUI LUOGHI DI LAVORO (ART. 11, COMMA 7, DECRETO LEGISLATIVO 9 APRILE 2008, N.81; ACC. 20 NOVEMBRE 2008, N. 226/CSR)	220.213,85
2015	15	U75034	ASSEGNAZIONE ALLE IMPRESE PER AZIONI DI PROMOZIONE DELLA CULTURA DELLA SICUREZZA E AZIONI DI PREVENZIONE DELLA SALUTE E SICUREZZA SUI LUOGHI DI LAVORO (ART. 11, COMMA 7, DECRETO LEGISLATIVO 9 APRILE 2008, N.81; ACC. 20 NOVEMBRE 2008, N. 226/CSR) - MEZZI S	447.528,36
2015	15	U75036	ASSEGNAZIONI AGLI ENTI DELLE AMMINISTRAZIONI PUBBLICHE LOCALI PER AZIONI DI PROMOZIONE DELLA CULTURA DELLA SICUREZZA E AZIONI DI PREVENZIONE DELLA SALUTE E SICUREZZA SUI LUOGHI DI LAVORO (ART. 11, COMMA 7, DECRETO LEGISLATIVO 9 APRILE 2008, N. 81; ACC. 20	124.594,25
2015	15	U75042	SPESE PER L'ATTIVITA' DELLA CONSIGLIERA E DEL CONSIGLIERE DI PARITA' REGIONALE (D.LGS. 11 APRILE 2006, N.198) - MEZZI STATALI	4.967,38
2015	15	U75218	ASSEGNAZIONE AGLI ENTI DELL'AMMINISTRAZIONE CENTRALE PER INTERVENTI RELATIVI AD AZIONI DI VALORIZZAZIONE DELL'AUTONOMIA DELLE ISTITUZIONI SCOLASTICHE E DI INNOVAZIONE PER LA QUALIFICAZIONE DEL SISTEMA FORMATIVO E DELL'ISTRUZIONE PER ESPERIENZE DI CONTINUI	25.000,00
2015	15	U75222	ASSEGNAZIONE AGLI ENTI DI FORMAZIONE PER INTERVENTI RELATIVI AD AZIONI DI VALORIZZAZIONE DELL'AUTONOMIA DELLE ISTITUZIONI SCOLASTICHE DI INNOVAZIONE PER LA QUALIFICAZIONE DEL SISTEMA FORMATIVO E DELL'ISTRUZIONE PER ESPERIENZE DI CONTINUITA' SCOLASTICA, CO	378.571,61
2015	15	U75228	SPESE PER PRESTAZIONI PROFESSIONALI E SPECIALISTICHE RELATIVE AD AZIONI DI VALORIZZAZIONE DELL'AUTONOMIA DELLE ISTITUZIONI SCOLASTICHE E DI INNOVAZIONE PER LA QUALIFICAZIONE DEL SISTEMA FORMATIVO E DELL'ISTRUZIONE PER ESPERIENZE DI CONTINUITA' SCOLASTICA,	75.000,00
2015	15	U75229	SPESE PER SERVIZI INFORMATICI PER L'ATTUAZIONE DI AZIONI DI VALORIZZAZIONE DELL'AUTONOMIA DELLE ISTITUZIONI SCOLASTICHE E DI INNOVAZIONE PER LA QUALIFICAZIONE DEL SISTEMA FORMATIVO E DELL'ISTRUZIONE PER ESPERIENZE DI CONTINUITA' SCOLASTICA, COMPRESI PROGE	14.500,00
2015	15	U75523	ASSEGNAZIONE AGLI ENTI DELLE AMMINISTRAZIONI LOCALI E PUBBLICHE PER INTERVENTI FINALIZZATI AD ACCRESCERE LA COMPETITIVITA' E MIGLIORARE LE PROSPETTIVE OCCUPAZIONALI E PROFESSIONALI. - PROGRAMMA OPERATIVO 2007-2013 - CONTRIBUTO CE SUL FSE (REG. CE 1083 DEL	1.394.738,41
2015	15	U75525	ASSEGNAZIONE ALLE FAMIGLIE PER VOUCHER INCENTIVI E AZIONI FINALIZZATI AL MIGLIORAMENTO DELLE PROSPETTIVE OCCUPAZIONALI E PROFESSIONALI, VOLTE ALL'ACCRESIMENTO DELLA COMPETITIVITA' E DELL'OCCUPAZIONE - PROGRAMMA OPERATIVO 2007-2013 - CONTRIBUTO CE SUL FSE	5.833,83
2015	15	U75529	ASSEGNAZIONE AGLI ENTI DI FORMAZIONE, ISTITUZIONI E ASSOCIAZIONI SENZA FINE DI LUCRO PER LA REALIZZAZIONE DI AZIONI VOLTE ALL'ACCRESIMENTO DELLA COMPETITIVITA' E AL MIGLIORAMENTO DELLE PROSPETTIVE OCCUPAZIONALI E PROFESSIONALI. PROGRAMMA OPERATIVO 2007-2	726.723,52

Elenco residui passivi per anno di formazione, missione e capitolo

Esercizio	Missione	Capitolo	Descrizione capitolo	Residui passivi al 31.12.2015
2015	15	U75531	ASSEGNAZIONE ALLE IMPRESE PER LA REALIZZAZIONE DI AZIONI VOLTE ALL'ACCRESIMENTO DELLA COMPETITIVITA' E AL MIGLIORAMENTO DELLE PROSPETTIVE OCCUPAZIONALI E PROFESSIONALI. - PROGRAMMA OPERATIVO 2007-2013 - CONTRIBUTO CE SUL FSE (REG. CE 1083 DEL 11 LUGLIO 2006)	1.299.072,86
2015	15	U75535	ASSEGNAZIONE AGLI ENTI DELLE AMMINISTRAZIONI LOCALI PER INTERVENTI FINALIZZATI AD ACCRESCERE LA COMPETITIVITA' E MIGLIORARE LE PROSPETTIVE OCCUPAZIONALI E PROFESSIONALI. - PROGRAMMA OPERATIVO 2007-2013 - (L. 16 APRILE 1987, N.183; DELIBERA CIPE DEL 15 GIU)	2.406.674,64
2015	15	U75537	ASSEGNAZIONE ALLE FAMIGLIE PER VOUCHER, INCENTIVI E AZIONI FINALIZZATE AL MIGLIORAMENTO DELLE PROSPETTIVE OCCUPAZIONALI E PROFESSIONALI, VOLTE ALL'ACCRESIMENTO DELLA COMPETITIVITA' E DELL'OCCUPAZIONE. - PROGRAMMA OPERATIVO 2007-2013 - (L. 16 APRILE 1987)	10.066,57
2015	15	U75541	ASSEGNAZIONE AGLI ENTI DI FORMAZIONE, ISTITUZIONI E ASSOCIAZIONI SENZA FINE DI LUCRO PER LA REALIZZAZIONE DI AZIONI VOLTE ALL'ACCRESIMENTO DELLA COMPETITIVITA' E AL MIGLIORAMENTO DELLE PROSPETTIVE OCCUPAZIONALI E PROFESSIONALI. - PROGRAMMA OPERATIVO 2007-2013 - (L. 16 APRILE 1987, N.183; DELIBERA CIPE DEL 15 GIU)	979.011,18
2015	15	U75543	ASSEGNAZIONE ALLE IMPRESE PER LA REALIZZAZIONE DI AZIONI VOLTE ALL'ACCRESIMENTO DELLA COMPETITIVITA' E AL MIGLIORAMENTO DELLE PROSPETTIVE OCCUPAZIONALI E PROFESSIONALI. - PROGRAMMA OPERATIVO 2007-2013 - (L. 16 APRILE 1987, N.183; DELIBERA CIPE DEL 15 GIU)	1.869.291,46
2015	15	U75552	SPESE PER PRESTAZIONI PROFESSIONALI E SPECIALISTICHE PER MIGLIORARE L'EFFICACIA E L'EFFICIENZA DELLE AZIONI PREVISTE DAL PROGRAMMA OPERATIVO 2007/2013 - CONTRIBUTO CE SUL FSE (REG. CE 1083 DEL 11 LUGLIO 2006; DEC. C(2007) 5327 DEL 26 OTTOBRE 2007)	150.080,06
2015	15	U75554	SPESE PER SERVIZI INFORMATICI PER MIGLIORARE L'EFFICACIA E L'EFFICIENZA DELLE AZIONI PREVISTE DAL PROGRAMMA OPERATIVO 2007/2013 - CONTRIBUTO CE SUL FSE (REG. CE 1083 DEL 11 LUGLIO 2006; DEC. C(2007) 5327 DEL 26 OTTOBRE 2007)	136.826,21
2015	15	U75559	ASSEGNAZIONE ALLE IMPRESE PER MIGLIORARE L'EFFICACIA E L'EFFICIENZA DELLE AZIONI PREVISTE DAL POR 2007-2013 - RIASSEGNAZIONE DI FONDI - (L.R. 30 GIUGNO 2003, N.12; REG. CE 1083 DEL 11 GIUGNO 2006 E L.R. 01 AGOSTO 2005, N.17)	16.908,00
2015	15	U75561	SPESE PER PRESTAZIONI PROFESSIONALI E SPECIALISTICHE PER MIGLIORARE L'EFFICACIA E L'EFFICIENZA DELLE AZIONI PREVISTE DAL PROGRAMMA OPERATIVO 2007/2013. (L. 16 APRILE 1987, N.183; DELIBERA CIPE DEL 15 GIUGNO 2007, N.36; DEC. C(2007) 5327 DEL 26 OTTOBRE 2007)	250.165,41
2015	15	U75563	SPESE PER SERVIZI INFORMATICI PER MIGLIORARE L'EFFICACIA E L'EFFICIENZA DELLE AZIONI PREVISTE DAL PROGRAMMA OPERATIVO 2007/2013. (L. 16 APRILE 1987, N.183; DELIBERA CIPE DEL 15 GIUGNO 2007, N.36; DEC. C(2007) 5327 DEL 26 OTTOBRE 2007) - MEZZI STATALI	236.098,89
2015	15	U75565	ASSEGNAZIONE AGLI ENTI DI FORMAZIONE, ISTITUZIONI E ASSOCIAZIONI SENZA FINI DI LUCRO PER LA REALIZZAZIONE DI AZIONI VOLTE ALLA CRESCITA E L'OCCUPAZIONE. (OBIETTIVO "INVESTIMENTI A FAVORE DELLA CRESCITA E OCCUPAZIONE" - PROGRAMMA OPERATIVO REGIONALE 2014/2020)	3.612.111,49
2015	15	U75571	ASSEGNAZIONE ALLE IMPRESE PER LA REALIZZAZIONE DI AZIONI VOLTE ALLA CRESCITA E L'OCCUPAZIONE. (OBIETTIVO "INVESTIMENTI A FAVORE DELLA CRESCITA E OCCUPAZIONE" - PROGRAMMA OPERATIVO REGIONALE 2014/2020 - CONTRIBUTO CE SUL FSE" (REGOLAMENTO UE N. 1303 DEL 17)	2.160.667,90
2015	15	U75573	SPESE PER ACQUISIZIONE DI SERVIZI DI RAPPRESENTANZA, ORGANIZZAZIONE EVENTI, PUBBLICITA' E SERVIZI PER TRASFERTA CONNESSI ALLE AZIONI PREVISTE DAL PROGRAMMA OPERATIVO 2014/2020 (OBIETTIVO "INVESTIMENTI A FAVORE DELLA CRESCITA E OCCUPAZIONE" - PROGRAMMA OPE	8.235,00
2015	15	U75575	SPESE PER PRESTAZIONI PROFESSIONALI E SPECIALISTICHE CONNESSE ALLE AZIONI PREVISTE DAL PROGRAMMA OPERATIVO 2014/2020 (OBIETTIVO "INVESTIMENTI A FAVORE DELLA CRESCITA E OCCUPAZIONE" - PROGRAMMA OPERATIVO REGIONALE 2014/2020 - CONTRIBUTO CE SUL FSE (REGOLAM	131.860,95
2015	15	U75587	ASSEGNAZIONE AGLI ENTI DI FORMAZIONE, ISTITUZIONI E ASSOCIAZIONI SENZA FINI DI LUCRO PER LA REALIZZAZIONE DI AZIONI VOLTE ALLA CRESCITA E L'OCCUPAZIONE. (OBIETTIVO "INVESTIMENTI A FAVORE DELLA CRESCITA E OCCUPAZIONE" - PROGRAMMA OPERATIVO REGIONALE 2014/2020)	2.528.478,04
2015	15	U75589	ASSEGNAZIONE ALLE IMPRESE PER LA REALIZZAZIONE DI AZIONI VOLTE ALLA CRESCITA E L'OCCUPAZIONE. (OBIETTIVO "INVESTIMENTI A FAVORE DELLA CRESCITA E OCCUPAZIONE" - PROGRAMMA OPERATIVO REGIONALE 2014/2020 (L. 16 APRILE 1987, N. 183, DELIBERA CIPE, DEC. C(2014)	1.512.467,53
2015	15	U75591	SPESE PER ACQUISIZIONE DI SERVIZI DI RAPPRESENTANZA, ORGANIZZAZIONE EVENTI, PUBBLICITA' E SERVIZI PER TRASFERTA CONNESSI ALLE AZIONI PREVISTE DAL PROGRAMMA OPERATIVO 2014/2020 (OBIETTIVO "INVESTIMENTI A FAVORE DELLA CRESCITA E OCCUPAZIONE" - PROGRAMMA OPE	5.764,50
2015	15	U75593	SPESE PER PRESTAZIONI PROFESSIONALI E SPECIALISTICHE CONNESSE ALLE AZIONI PREVISTE DAL PROGRAMMA OPERATIVO 2014/2020 (OBIETTIVO "INVESTIMENTI A FAVORE DELLA CRESCITA E OCCUPAZIONE" - PROGRAMMA OPERATIVO REGIONALE 2014/2020 (L. 16 APRILE 1987, N. 183, DELI	92.523,17
2015	15	U75602	ASSEGNAZIONE AGLI ENTI DI FORMAZIONE, ISTITUZIONI E ASSOCIAZIONI SENZA FINI DI LUCRO PER LA REALIZZAZIONE DI AZIONI VOLTE ALLA CRESCITA E L'OCCUPAZIONE. (OBIETTIVO "INVESTIMENTI A FAVORE DELLA CRESCITA E OCCUPAZIONE" - PROGRAMMA OPERATIVO REGIONALE 2014/2020)	1.083.633,44
2015	15	U75603	ASSEGNAZIONE ALLE IMPRESE PER LA REALIZZAZIONE DI AZIONI VOLTE ALLA CRESCITA E L'OCCUPAZIONE. (OBIETTIVO "INVESTIMENTI A FAVORE DELLA CRESCITA E OCCUPAZIONE" - PROGRAMMA OPERATIVO REGIONALE 2014/2020 (L.R. 30 GIUGNO 2003, N.12; L.R. 1 AGOSTO 2005, N. 17;	648.200,37
2015	15	U75604	SPESE PER ACQUISIZIONE DI SERVIZI DI RAPPRESENTANZA, ORGANIZZAZIONE EVENTI, PUBBLICITA' E SERVIZI PER TRASFERTA CONNESSI ALLE AZIONI PREVISTE DAL PROGRAMMA OPERATIVO 2014/2020 (OBIETTIVO "INVESTIMENTI A FAVORE DELLA CRESCITA E OCCUPAZIONE" - PROGRAMMA OPE	2.470,50
2015	15	U75605	SPESE PER PRESTAZIONI PROFESSIONALI E SPECIALISTICHE CONNESSE ALLE AZIONI PREVISTE DAL PROGRAMMA OPERATIVO 2014/2020 (OBIETTIVO "INVESTIMENTI A FAVORE DELLA CRESCITA E OCCUPAZIONE" - PROGRAMMA OPERATIVO REGIONALE 2014/2020 (L.R. 30 GIUGNO 2003, N.12; L.R.	39.652,78
2015	15	U75652	SPESE PER PRESTAZIONI PROFESSIONALI E SPECIALISTICHE RELATIVE AD INTERVENTI FINALIZZATI ALL'OBBLIGO DI FREQUENZA DI ATTIVITA' FORMATIVE (ART. 68, L.17 MAGGIO 1999, N.144). MEZZI STATALI.	63.847,91
2015	15	U75654	SPESE PER ACQUISIZIONE DI SERVIZI INFORMATICI RELATIVI AD INTERVENTI FINALIZZATI ALL'OBBLIGO DI FREQUENZA DI ATTIVITA' FORMATIVE (ART. 68, L.17 MAGGIO 1999, N.144). MEZZI STATALI.	317.441,89
2015	15	U75658	ASSEGNAZIONE AGLI ENTI DELLE AMMINISTRAZIONI LOCALI PER INTERVENTI FINALIZZATI ALL'OBBLIGO DI FREQUENZA DI ATTIVITA' FORMATIVE (ART. 68, L. 17 MAGGIO 1999, N.144; ART. 1, D.LGS 15 APRILE 2005, N.76) - MEZZI STATALI.	2.204.277,00



Elenco residui passivi per anno di formazione, missione e capitolo

Esercizio	Missione	Capitolo	Descrizione capitolo	Residui passivi al 31.12.2015
2015	15	U75663	ASSEGNAZIONE ALLE AUTONOMIE SCOLASTICHE PER INTERVENTI FINALIZZATI ALL'OBBLIGO DI FREQUENZA DI ATTIVITA' FORMATIVE (ART. 68, L. 17 MAGGIO 1999, N.144; ART. 1, D.LGS 15 APRILE 2005, N.76) - MEZZI STATALI	2.778.912,50
2015	15	U75664	ASSEGNAZIONE AGLI ENTI DI FORMAZIONE PER INTERVENTI FINALIZZATI ALL'OBBLIGO DI FREQUENZA DI ATTIVITA' FORMATIVE (ART. 68, L. 17 MAGGIO 1999, N.144; ART. 1, D.LGS 15 APRILE 2005, N.76) - MEZZI STATALI	956.087,50
2015	15	U75666	ASSEGNAZIONE ALLE IMPRESE PER INTERVENTI FINALIZZATI ALL'OBBLIGO DI FREQUENZA DI ATTIVITA' FORMATIVE (ART. 68, L. 17 MAGGIO 1999, N.144; ART. 1, D.LGS 15 APRILE 2005, N.76) - MEZZI STATALI	809.950,00
2015	15	U75668	ASSEGNAZIONE ALLE FAMIGLIE PER VOUCHER, INCENTIVI E AZIONI FINALIZZATE ALL'OBBLIGO DI FREQUENZA DI ATTIVITA' FORMATIVE (ART. 68, L. 17 MAGGIO 1999, N.144; ART. 1, D.LGS 15 APRILE 2005, N.76) - MEZZI STATALI	8.955,00
2015	15	U75757	ASSEGNAZIONE AGLI ENTI DELLE AMMINISTRAZIONI LOCALI PER AZIONI FORMATIVE AZIENDALI, SETTORIALI E TERRITORIALI VOLTE A FRONTEGGIARE L'ATTUALE FASE DI TRASFORMAZIONE E RISTRUTTURAZIONE DELLE IMPRESE (D.L. 20 MAGGIO 1993 N.148 CONVERTITO DALLA L. 19 LUGLIO 1993)	2.316.842,01
2015	15	U75766	SPESE PER PRESTAZIONI PROFESSIONALI E SPECIALISTICHE PER L'ATTUAZIONE DI AZIONI FORMATIVE AZIENDALI, SETTORIALI E TERRITORIALI VOLTE A FRONTEGGIARE L'ATTUALE FASE DI TRASFORMAZIONE E RISTRUTTURAZIONE DELLE IMPRESE (ART. 9, L. 19 LUGLIO 1993, N.236; CIRCOLARE N. 139/98, CIRCOLARE N. 30/00 E CIRCOLARE N. 30/00)	26.198,01
2015	15	U75769	ASSEGNAZIONE ALLE IMPRESE PER AZIONI FORMATIVE AZIENDALI, SETTORIALI E TERRITORIALI VOLTE A FRONTEGGIARE L'ATTUALE FASE DI TRASFORMAZIONE E RISTRUTTURAZIONE DELLE IMPRESE (ART. 9, L. 19 LUGLIO 1993, N.236; CIRCOLARE N. 139/98, CIRCOLARE N. 30/00 E CIRCOLARE N. 30/00)	1.039.688,19
2015	15	U75771	ASSEGNAZIONE AGLI ENTI DI FORMAZIONE PER AZIONI FORMATIVE AZIENDALI, SETTORIALI E TERRITORIALI VOLTE A FRONTEGGIARE L'ATTUALE FASE DI TRASFORMAZIONE E RISTRUTTURAZIONE DELLE IMPRESE (ART. 9, L. 19 LUGLIO 1993, N.236; CIRCOLARE N. 139/98, CIRCOLARE N. 30/00 E CIRCOLARE N. 30/00)	74.380,08
2015	15	U75780	TRASFERIMENTO AL PARTNER ERVET S.P.A. DELLE QUOTE DI COMPETENZA PER L'ATTUAZIONE DEL PROGETTO "SOURCE" - STRANIERI OCCUPABILITA' RISORSE COMPETENZE EMILIA-ROMAGNA, NELL'AMBITO DEL FONDO EUROPEO PER L'INTEGRAZIONE DI CITTADINI DI PAESI TERZI 2007-2013 (FEI)	21.647,56
2015	15	U75800	ASSEGNAZIONE AGLI ENTI DELLE AMMINISTRAZIONI LOCALI PER INTERVENTI FINALIZZATI ALLA ATTUAZIONE DEL PIANO REGIONALE PER LA GARANZIA GIOVANI (REGG. UE 1303/2013 E 1304/2013 - CONTRIBUTO CE SUL FSE)	316.087,50
2015	15	U75802	ASSEGNAZIONE AGLI ENTI DELLE AMMINISTRAZIONI LOCALI PER INTERVENTI FINALIZZATI ALLA ATTUAZIONE DEL PIANO REGIONALE PER LA GARANZIA GIOVANI (REGG. UE 1303/2013 E 1304/2013; L.16 APRILE 1987, N.183; D.D. 237/SEGR. D.G./2014 MIN.LAVORO) - MEZZI STATALI	105.362,50
2015	15	U75812	ASSEGNAZIONE AGLI ENTI DI FORMAZIONE, ISTITUZIONI E ASSOCIAZIONI SENZA FINI DI LUCRO PER LA REALIZZAZIONE DI AZIONI FINALIZZATE ALLA ATTUAZIONE DEL PIANO REGIONALE PER LA GARANZIA GIOVANI (REGG. UE 1303/2013 E 1304/2013 - CONTRIBUTO CE SUL FSE)	2.766.871,50
2015	15	U75814	ASSEGNAZIONE AGLI ENTI DI FORMAZIONE, ISTITUZIONI E ASSOCIAZIONI SENZA FINI DI LUCRO PER LA REALIZZAZIONE DI AZIONI FINALIZZATE ALLA ATTUAZIONE DEL PIANO REGIONALE PER LA GARANZIA GIOVANI (REGG. UE 1303/2013 E 1304/2013; L.16 APRILE 1987, N.183; D.D. 237/)	922.290,50
2015	15	U75816	ASSEGNAZIONE ALLE IMPRESE PER LA REALIZZAZIONE DI AZIONI FINALIZZATE ALLA ATTUAZIONE DEL PIANO REGIONALE PER LA GARANZIA GIOVANI (REGG. UE 1303/2013 E 1304/2013 - CONTRIBUTO CE SUL FSE)	1.401.304,50
2015	15	U75818	ASSEGNAZIONE ALLE IMPRESE PER LA REALIZZAZIONE DI AZIONI FINALIZZATE ALLA ATTUAZIONE DEL PIANO REGIONALE PER LA GARANZIA GIOVANI (REGG. UE 1303/2013 E 1304/2013; L.16 APRILE 1987, N.183; D.D. 237/SEGR. D.G./2014 MIN.LAVORO) - MEZZI STATALI	467.101,50
2015	15	U75836	SPESE PER L'ATTUAZIONE DELLA INIZIATIVA EUROPEA PER L'OCCUPAZIONE DEI GIOVANI (L.19 LUGLIO 1993, N.236; D.D. 387/SEGR. D.G./2014 MIN.LAVORO) - MEZZI STATALI	489,98
2015	15	U75840	SPESE PER PRESTAZIONI PROFESSIONALI E SPECIALISTICHE PER L'ATTUAZIONE DELL'INIZIATIVA EUROPEA PER L'OCCUPAZIONE DEI GIOVANI (L. 19 LUGLIO 1993, N. 236; D.D. 387/SEGRD/2014 MIN LAVORO) - MEZZI STATALI	416.000,00
2015	16	U03918	IMPIANTO DI UN SISTEMA INFORMATIVO AGRICOLO REGIONALE SPESE PER SOFTWARE(ARTT. 22, 23 E 32 L.R. 30 MAGGIO 1997, N.15 E SUCCESSIVE MODIFICHE).	485.194,00
2015	16	U10596	CONTRIBUTI IN FAVORE DELLE IMPRESE AGRICOLE, AD INDIRIZZO ZOOTECNICO, PER LA SALVAGUARDIA ED IL MIGLIORAMENTO GENETICO DELLE RAZZE BOVINE AUTOCTONE DA CARNE E DELLE RAZZE DI EQUIDI AUTOCTONE (ART. 5, L.R. 22 DICEMBRE 2011, N.21)	2.400,00
2015	16	U10802	SPESE PER ALTRI BENI DI CONSUMO PER LO SVOLGIMENTO DELLE FUNZIONI DI INCREMENTO IPPICO (ART.66 LETT.D) DEL D.P.R. 24/7/1977 N.616)	2.049,60
2015	16	U12080	SPESE INERENTI L'ESAME DELLE NOVITA' VEGETALI PER LE QUALI E' STATA CHIESTA L'ISCRIZIONE NEI REGISTRI DELLE VARIETA' E LA PROTEZIONE BREVETTUALE (ART.19, L. 25/11/71, N.1096; ART.12, L. 24/12/93, N.537 E D.LGS. 10 FEBBRAIO 2005, N.30) - MEZZI STATALI	158.330,99
2015	16	U13022	SPESE PER LE INIZIATIVE DI PROMOZIONE ECONOMICA DEI PRODOTTI AGRICOLI E ALIMENTARI (ART.5, L.R. 21 MARZO 1995, N.16).	177.000,00
2015	16	U16332	SPESE PER OPERE ED INTERVENTI DI BONIFICA E DI IRRIGAZIONE (ART.26, COMMA 2, LETT.A), L.R. 2 AGOSTO 1984, N.42).	189.812,62
2015	16	U16352	CONTRIBUTI PER MANUTENZIONE STRAORDINARIA DELLE OPERE DI BONIFICA. (ART.26, COMMA 2, LETT.D) L.R. 2 AGOSTO 1984, N.42).	587.476,42
2015	16	U16362	INTERVENTI E OPERE DI BONIFICA NEI TERRITORI REGIONALI COLPITI DALLA SUBSIDENZA (L.10 DICEMBRE 1980, N.845; D.LGS. 4 GIUGNO 1997, N.143; D.P.C.M. 11 MAGGIO 2001) - MEZZI STATALI	1.508.279,02
2015	16	U16364	CONTRIBUTI AGLI ENTI LOCALI PER OPERE DI BONIFICA E DI DIFESA DAL MARE NEI TERRITORI REGIONALI COLPITI DALLA SUBSIDENZA (L. 10 DICEMBRE 1980, N.845; ART.7, COMMA 5 L.22 DICEMBRE 1986, N.910, D.LGS. 4 GIUGNO 1997, N.143; D.P.C.M. 11 MAGGIO 2001) - MEZZI STATALI	560.000,00
2015	16	U16400	SPESE PER IL RIPRISTINO DELLE OPERE PUBBLICHE DI BONIFICA DANNEGGIATE DA ECCEZIONALI AVVERSITA' ATMOSFERICHE E PER L'IMMEDIATO INTERVENTO (ART.4 COMMA 3 L.25/5/70, N.364; ARTT.66 E 70 DEL D.P.R. 24/7/77, N.616; ART.26, LETT.E), L.R. 2 AGOSTO 1984, N.42).	935.944,49
2015	16	U16402	SPESE PER IL RIPRISTINO DELLE OPERE PUBBLICHE DI BONIFICA DANNEGGIATE A SEGUITO DELLE ECCEZIONALI AVVERSITA' ATMOSFERICHE DELL'ANNO 2014 (L. R. 2 AGOSTO 1984, N.42 E ART. 1 L.R. 18 NOVEMBRE 2014, N.24)	185.131,23
2015	16	U18091	CONTRIBUTI PER L'ORGANIZZAZIONE DELLA DOMANDA DI RICERCA E PER LA QUALIFICAZIONE DELLE STRUTTURE ORGANIZZATIVE DEGLI ENTI ORGANIZZATORI DELLA DOMANDA DI RICERCA (ART. 4, LETT. A) E B), L.R. 11 AGOSTO 1998, N.28).	15.000,00
2015	16	U18093	CONTRIBUTI A IMPRESE PER STUDI, RICERCHE E SPERIMENTAZIONI NONCHE' PER LA DIVULGAZIONE DEI RISULTATI E LA PREDISPOSIZIONE DI PROGETTI DA SOTTOPORRE ALLA U.E. (ART. 7, LETT. A), B) E C), L.R. 11 AGOSTO 1998, N.28).	1.262.389,89

Elenco residui passivi per anno di formazione, missione e capitolo

Esercizio	Missione	Capitolo	Descrizione capitolo	Residui passivi al 31.12.2015
2015	16	U18103	CONTRIBUTI A IMPRESE PER LE ATTIVITA' DI ASSISTENZA TECNICA DI LIVELLO REGIONALE E INTERPROVINCIALE, IVI COMPRESSE LE ATTIVITA' DI SUPPORTO E DI COORDINAMENTO (ART. 11, COMMA 1, L.R. 11 AGOSTO 1998, N.28).	75.000,00
2015	16	U18113	SPESE PER RILEVAZIONI, ELABORAZIONI E STUDI PER L'ANALISI E LA VALUTAZIONE DEL SISTEMA AGRO-ALIMENTARE (DLGS 6 SETTEMBRE 1989, N.322; ART. 22, L.R. 11 AGOSTO 1998, N.28).	5.999,98
2015	16	U18116	SPESE PER ATTIVITA' DI RILEVAZIONE CONTABILE ED ECONOMICA SULLE IMPRESE AGRICOLE ED AGRO-ALIMENTARI DELLA REGIONE EMILIA-ROMAGNA (ART.21, L.R. 11 AGOSTO 1998, N.28; REG. CEE 60/1997).	29.999,80
2015	16	U18122	CONTRIBUTI PER IL RAFFORZAMENTO DELLE IMPRESE OPERANTI NEL SETTORE AGRO-ALIMENTARE (ART.13, COMMA 1, D.LGS. 30 APRILE 1998, N.173) - MEZZI STATALI.	210.845,35
2015	16	U18132	CONTRIBUTI A ENTI DELLE AMMINISTRAZIONI LOCALI PER STUDI, RICERCHE E SPERIMENTAZIONI NONCHE' PER LA DIVULGAZIONE DEI RISULTATI E LA PREDISPOSIZIONE DI PROGETTI DA SOTTOPORRE ALLA U.E. (ART. 7 LETT. A), B) E C), L.R. 11 AGOSTO 1998, N.28)	120.939,48
2015	16	U18134	CONTRIBUTI A ISTITUZIONI SOCIALI PRIVATE PER STUDI, RICERCHE E SPERIMENTAZIONI NONCHE' PER LA DIVULGAZIONE DEI RISULTATI E LA PREDISPOSIZIONE DI PROGETTI DA SOTTOPORRE ALLA U.E. (ART. 7, LETT. A), B) E C), L.R. 11 AGOSTO 1998, N.28)	55.926,06
2015	16	U18141	CONTRIBUTI A ISTITUZIONI SOCIALI PRIVATE PER LE ATTIVITA' DI ASSISTENZA TECNICA DI LIVELLO REGIONALE E INTERPROVINCIALE, IVI COMPRESSE LE ATTIVITA' DI SUPPORTO E DI COORDINAMENTO (ART. 11, COMMA 1, L.R. 11 AGOSTO 1998, N.28).	12.850,86
2015	16	U18151	CONTRIBUTI ALL'ENOTECA REGIONALE EMILIA-ROMAGNA PER L'ATTIVITA' DI PROMOZIONE ECONOMICA E DI ORIENTAMENTO PER IL CONSUMO DEL VINO E DEI PRODOTTI VITIVINICOLI. (ART.2, COMMA 1, LETT.B) L.R. 27 DICEMBRE 1993, N.46, COME MODIFICATA DALLA L.R. 16 MAGGIO 1996.	96.000,00
2015	16	U18164	SPESE PER PRESTAZIONI PROFESSIONALI E SPECIALISTICHE PER LA DIFESA DELLE COLTURE AGRARIE E FORESTALI NONCHE' PER L'ATTUAZIONE DI STUDI ED ESPERIENZE PER IL PERFEZIONAMENTO DEI METODI DI LOTTA IVI COMPRESA LA LOTTA FITOPATOLOGICA INTEGRATA. ATTIVITA' TECNI	155.000,00
2015	16	U18166	SPESE PER PRESTAZIONI PROFESSIONALI E SPECIALISTICHE CONNESSE ALLE ATTIVITA' PER LA DIFESA DELLE COLTURE AGRARIE E FORESTALI NONCHE' PER L'ATTUAZIONE DI STUDI ED ESPERIENZE PER IL PERFEZIONAMENTO DEI METODI DI LOTTA IVI COMPRESA LA LOTTA FITOPATOLOGICA IN	408.679,96
2015	16	U18177	ACQUISTO DI ATTREZZATURE E ALTRI BENI PER LE ATTIVITA' DEL SERVIZIO FITOSANITARIO REGIONALE RELATIVE ALLA DIFESA DELLE COLTURE AGRARIE E FORESTALI (D.LGS. 19 AGOSTO 2005, N.214; L.R. 20 GENNAIO 2004, N.3 E R.R. 17 FEBBRAIO 2005, N.2; DIRETTIVA 2000/29/CE).	19.591,98
2015	16	U18183	SPESE PER ALTRI BENI DI CONSUMO CONNESSI ALLE ATTIVITA' PER LA DIFESA DELLE COLTURE AGRARIE E FORESTALI NONCHE' PER L'ATTUAZIONE DI STUDI ED ESPERIENZE PER IL PERFEZIONAMENTO DEI METODI DI LOTTA IVI COMPRESA LA LOTTA FITOPATOLOGICA INTEGRATA. ATTIVITA' TE	3.325,15
2015	16	U18186	SPESE DI MANUTENZIONE ORDINARIA E RIPARAZIONI CONNESSE ALLE ATTIVITA' PER LA DIFESA DELLE COLTURE AGRARIE E FORESTALI NONCHE' PER L'ATTUAZIONE DI STUDI ED ESPERIENZE PER IL PERFEZIONAMENTO DEI METODI DI LOTTA IVI COMPRESA LA LOTTA FITOPATOLOGICA INTEGRATA	5.355,80
2015	16	U18188	SPESE PER SERVIZI AUSILIARI PER IL FUNZIONAMENTO DELL'ENTE CONNESSI ALLE ATTIVITA' PER LA DIFESA DELLE COLTURE AGRARIE E FORESTALI NONCHE' PER L'ATTUAZIONE DI STUDI ED ESPERIENZE PER IL PERFEZIONAMENTO DEI METODI DI LOTTA IVI COMPRESA LA LOTTA FITOPATOLOG	2.637,15
2015	16	U18190	SPESE PER ALTRI BENI DI CONSUMO CONNESSI ALLE ATTIVITA' PER LA DIFESA DELLE COLTURE AGRARIE E FORESTALI NONCHE' PER L'ATTUAZIONE DI STUDI ED ESPERIENZE PER IL PERFEZIONAMENTO DEI METODI DI LOTTA IVI COMPRESA LA LOTTA FITOPATOLOGICA INTEGRATA. ATTIVITA' TE	41.290,16
2015	16	U18347	CONTRIBUTI IN FAVORE DI COOPERATIVE DI GARANZIA E DI CONSORZI FIDI E DI CREDITO PER LA FORMAZIONE O L'INTEGRAZIONE DEI FONDI RISCHI E DEL PATRIMONIO DI GARANZIA (ART. 1, C.1, LETT. A), L.R. 12 DICEMBRE 1997, N.43)	200.000,00
2015	16	U18349	FINANZIAMENTI ALLE COOPERATIVE DI GARANZIA E AI CONSORZI FIDI E DI CREDITO PER INTERVENTI DI CONCORSO SUGLI INTERESSI SU PRESTITI A BREVE E MEDIO TERMINE CONCESSI ALLE IMPRESE AGRICOLE SOCIE (ART. 1, COMMA 2, LETT. B), L.R. 12 DICEMBRE 1997, N.43).	1.500.000,00
2015	16	U19476	CONTRIBUTI IN CONTO CAPITALE A FAVORE DELLE AZIENDE AGRICOLE CHE, A SEGUITO DI ECCEZIONALI AVVERSITA' ATMOSFERICHE, ABBIANO SUBITO DANNI ALLA PRODUZIONE LORDA VENDIBILE (ART. 5, COMMA 2, LETT. A), D.LGS. 29 MARZO 2004, N. 102, D.LGS. 18 APRILE 2008, N.82)	2.963.991,77
2015	16	U19480	CONTRIBUTI IN CONTO CAPITALE PER IL RIPRISTINO DELLE STRUTTURE AZIENDALI E PER LA RICOSTITUZIONE DELLE SCORTE DANNEGGIATE O DISTRUTTE DA EVENTI CALAMITOSI DICHIARATI ECCEZIONALI (ART. 5, COMMA 3, D.LGS. 29 MARZO 2004, N.102; D.LGS. 18 APRILE 2008, N.82) -	98.642,07
2015	16	U78102	SPESE PER UTENZE E CANONI PER ATTIVITA' DI PROMOZIONE, FORMAZIONE, RICERCA, SPERIMENTAZIONE ED ALTRI INTERVENTI NEL SETTORE DELLA CACCIA (L.R. 15 FEBBRAIO 1994, N.8; L.R. 16 FEBBRAIO 2000, N.6).	12.499,99
2015	16	U78104	SPESE PER PRESTAZIONI PROFESSIONALI E SPECIALISTICHE PER ATTIVITA' DI PROMOZIONE, FORMAZIONE, RICERCA, SPERIMENTAZIONE ED ALTRI INTERVENTI NEL SETTORE DELLA CACCIA (L.R. 15 FEBBRAIO 1994, N.8; L.R. 16 FEBBRAIO 2000, N.6).	30.000,00
2015	16	U78108	ASSEGNAZIONI ALLE PROVINCE PER INTERVENTI DI PREVENZIONE ED INDENNIZZO DEI DANNI ARRECATI DALLA FAUNA SELVATICA ALLE PRODUZIONI AGRICOLE ED ALLE OPERE APPRONTATE SUI TERRENI COLTIVATI E A PASCOLO (ARTT.17 E 18 L.R. 15 FEBBRAIO 1994, N.8 E SUCCESSIVE MODIF	1.087.432,69
2015	16	U78150	TRASFERIMENTO ALLE PROVINCE DI QUOTA PARTE DEGLI INTROITI RISULTANTI DALLE TASSE DI CONCESSIONE REGIONALE PER L'ABILITAZIONE ALL'ESERCIZIO VENATORIO PER IL FINANZIAMENTO DEGLI INTERVENTI DI CUI ALL'ART.13, L.R. 15 FEBBRAIO 1994, N.8 E SUCCESSIVE MODIFICHE	5.109,64
2015	16	U78338	SPESE DI RAPPRESENTANZA, ORGANIZZAZIONE EVENTI, PUBBLICITA' E SERVIZI PER TRASFERTA PER L'ATTUAZIONE DEL PROGETTO "ECOSEA" - PROTECTION, IMPROVEMENT AND INTEGRATED MANAGEMENT OF THE SEA ENVIRONMENT AND OF CROSSBORDER NATURAL RESOURCES - NELL' AMBITO DELL'	237,84
2015	16	U78340	SPESE PER LAVORO FLESSIBILE, QUOTA LSU E ACQUISTO SERVIZI DA AGENZIE DI LAVORO INTERINALE PER L'ATTUAZIONE DEL PROGETTO "ECOSEA" - PROTECTION, IMPROVEMENT AND INTEGRATED MANAGEMENT OF THE SEA ENVIRONMENT AND OF CROSSBORDER NATURAL RESOURCES - NELL' AMBITO	1.057,50
2015	16	U78342	SPESE PER PRESTAZIONI PROFESSIONALI E SPECIALISTICHE PER L'ATTUAZIONE DEL PROGETTO "ECOSEA" - PROTECTION, IMPROVEMENT AND INTEGRATED MANAGEMENT OF THE SEA ENVIRONMENT AND OF CROSSBORDER NATURAL RESOURCES - NELL' AMBITO DELL'OBIETTIVO "COOPERAZIONE TERRITO	17.716,77

Elenco residui passivi per anno di formazione, missione e capitolo

Esercizio	Missione	Capitolo	Descrizione capitolo	Residui passivi al 31.12.2015
2015	16	U78344	SPESE DI RAPPRESENTANZA, ORGANIZZAZIONE EVENTI, PUBBLICITA' E SERVIZI PER TRASFERTA PER L'ATTUAZIONE DEL PROGETTO "ECOSEA" - PROTECTION, IMPROVEMENT AND INTEGRATED MANAGEMENT OF THE SEA ENVIRONMENT AND OF CROSSBORDER NATURAL RESOURCES - NELL' AMBITO DELL'	1.347,73
2015	16	U78346	SPESE PER LAVORO FLESSIBILE, QUOTA LSU E ACQUISTO DI SERVIZI DI LAVORO INTERINALE PER L'ATTUAZIONE DEL PROGETTO "ECOSEA" - PROTECTION, IMPROVEMENT AND INTEGRATED MANAGEMENT OF THE SEA ENVIRONMENT AND OF CROSSBORDER NATURAL RESOURCES - NELL' AMBITO DELL'OB	5.992,50
2015	16	U78348	SPESE PER PRESTAZIONI PROFESSIONALI E SPECIALISTICHE PER L'ATTUAZIONE DEL PROGETTO "ECOSEA" - PROTECTION, IMPROVEMENT AND INTEGRATED MANAGEMENT OF THE SEA ENVIRONMENT AND OF CROSSBORDER NATURAL RESOURCES - NELL' AMBITO DELL'OBIETTIVO "COOPERAZIONE TERRITO	100.394,94
2015	16	U78370	SPESE DI RAPPRESENTANZA, ORGANIZZAZIONE EVENTI, PUBBLICITA' E SERVIZI PER TRASFERTA PER L'ATTUAZIONE DEL PROGETTO CLIMATE CHANGE-R "REDUCTION OF GREEN HOUSE GASES FROM AGRICULTURAL SYSTEM OF EMILIA-ROMAGNA" NELL'AMBITO DEL PROGRAMMA COMUNITARIO LIFE+ (REG	13.647,21
2015	16	U78372	SPESE PER PRESTAZIONI PROFESSIONALI E SPECIALISTICHE PER L'ATTUAZIONE DEL PROGETTO CLIMATE CHANGE-R "REDUCTION OF GREEN HOUSE GASES FROM AGRICULTURAL SYSTEM OF EMILIA-ROMAGNA" NELL'AMBITO DEL PROGRAMMA COMUNITARIO LIFE+ (REG. (CE) N. 614/2007; CONTRATTO N	6.763,68
2015	16	U78374	SPESE DI RAPPRESENTANZA, ORGANIZZAZIONE EVENTI, PUBBLICITA' E SERVIZI PER TRASFERTA PER L'ATTUAZIONE DEL PROGETTO CLIMATE CHANGE-R "REDUCTION OF GREEN HOUSE GASES FROM AGRICULTURAL SYSTEM OF EMILIA-ROMAGNA" NELL'AMBITO DEL PROGRAMMA COMUNITARIO LIFE+ (REG	19.437,00
2015	16	U78376	SPESE PER PRESTAZIONI PROFESSIONALI E SPECIALISTICHE PER L'ATTUAZIONE DEL PROGETTO CLIMATE CHANGE-R "REDUCTION OF GREEN HOUSE GASES FROM AGRICULTURAL SYSTEM OF EMILIA-ROMAGNA" NELL'AMBITO DEL PROGRAMMA COMUNITARIO LIFE+ (REG. (CE) N. 614/2007; CONTRATTO N	9.633,13
2015	16	U78400	CONTRIBUTI IN CONTO CAPITALE A IMPRESE PRIVATE SINGOLE E ASSOCIATE PER INVESTIMENTI IN ACQUACOLTURA, PESCA NELLE ACQUE INTERNE, TRASFORMAZIONE E COMMERCIALIZZAZIONE DEI PRODOTTI DELLA PESCA E DELL'ACQUACOLTURA - PROGRAMMA OPERATIVO FEP 2007/2013 ASSE 2 (R	177.829,46
2015	16	U78402	CONTRIBUTI IN CONTO CAPITALE A IMPRESE PRIVATE SINGOLE E ASSOCIATE PER INVESTIMENTI IN ACQUACOLTURA, PESCA NELLE ACQUE INTERNE, TRASFORMAZIONE E COMMERCIALIZZAZIONE DEI PRODOTTI DELLA PESCA E DELL'ACQUACOLTURA - PROGRAMMA OPERATIVO FEP 2007/2013 ASSE 2 (R	142.263,58
2015	16	U78404	CONTRIBUTI IN CONTO CAPITALE A IMPRESE PRIVATE SINGOLE E ASSOCIATE PER INVESTIMENTI IN ACQUACOLTURA, PESCA NELLE ACQUE INTERNE, TRASFORMAZIONE E COMMERCIALIZZAZIONE DEI PRODOTTI DELLA PESCA E DELL'ACQUACOLTURA - PROGRAMMA OPERATIVO FEP 2007/2013 - ASSE 2	35.565,89
2015	16	U78437	CONTRIBUTI IN CONTO CAPITALE A IMPRESE PRIVATE SINGOLE E ASSOCIATE PER INVESTIMENTI IN ACQUACOLTURA, PESCA NELLE ACQUE INTERNE, TRASFORMAZIONE E COMMERCIALIZZAZIONE DEI PRODOTTI DELLA PESCA E DELL'ACQUACOLTURA - PROGRAMMA OPERATIVO FEP 2007/2013 ASSE 2 (RE	47.382,18
2015	16	U78442	CONTRIBUTI A IMPRESE SINGOLE E ASSOCIATE PER LA REALIZZAZIONE DELL'ASSE 3: MISURE DI INTERESSE COMUNE - PROGRAMMA OPERATIVO FEP 2007/2013 ASSE 3 (REG.(CE)1198/2006; DECISIONE(CE)C(2007)6792) - MEZZI UE	35.632,37
2015	16	U78444	CONTRIBUTI A IMPRESE SINGOLE E ASSOCIATE PER LA REALIZZAZIONE DELL'ASSE 3: MISURE DI INTERESSE COMUNE - PROGRAMMA OPERATIVO FEP 2007/2013 ASSE 3 (REG.(CE)1198/2006; DECISIONE(CE)C(2007)6792;L.16 APRILE 1987, N.183) - MEZZI STATALI	28.505,89
2015	16	U78446	CONTRIBUTI A IMPRESE SINGOLE E ASSOCIATE PER LA REALIZZAZIONE DELL'ASSE 3: MISURE DI INTERESSE COMUNE - PROGRAMMA OPERATIVO FEP 2007/2013 ASSE 3 (REG.(CE)1198/2006; DECISIONE(CE)C(2007)6792) - QUOTA REGIONALE	7.126,47
2015	16	U78535	SPESE PER COLLABORAZIONI, STUDI E CONSULENZE AL FINE DELLA PROGRAMMAZIONE, LO SVILUPPO, LA PROMOZIONE E DEL MONITORAGGIO DEGLI INTERVENTI IN MATERIA DI PESCA MARITTIMA, MARICOLTURA E ATTIVITA' CONNESSE (ART.19, COMMI 6 E 8 D.LGS. 31 MARZO 1998, N.112; ART.	7.500,00
2015	16	U78539	SPESE PER STUDI, RICERCHE E CONSULENZE RELATIVI AD ATTIVITA' FINALIZZATE A PRESERVARE E INCREMENTARE LE RISORSE ALIEUTICHE NELLE AREE E ZONE DI TUTELA BIOLOGICA (ART. 7 BIS, L.R. 31 MAGGIO 2002, N.9) - MEZZI STATALI	20.000,00
2015	16	U78594	SPESE PER PRESTAZIONI PROFESSIONALI E SPECIALISTICHE PER INTERVENTI DI PROMOZIONE, FORMAZIONE, RICERCA, SPERIMENTAZIONE ED ALTRI INTERVENTI NEL SETTORE DELLA PESCA (D.P.R. 616/1977; D.P.R. 987/1955; L.R. 22 FEBBRAIO 1993, N.11 ABROGATA; ART. 27, COMMA 3,	1.500,00
2015	16	U78596	SPESE PER ALTRI BENI DI CONSUMO PER INTERVENTI DI PROMOZIONE, FORMAZIONE, RICERCA, SPERIMENTAZIONE ED ALTRI INTERVENTI NEL SETTORE DELLA PESCA (D.P.R. 616/1977; D.P.R. 987/1955; L.R. 22 FEBBRAIO 1993, N.11 ABROGATA; ART. 27, COMMA 3, L.R. 7 NOVEMBRE 2012,	6.722,20
2015	16	U78612	TRASFERIMENTO ALLE PROVINCE DI FERRARA E DI RIMINI - QUALI CAPOFILIA DEI GRUPPI DI AZIONE COSTIERA ATTUATORI PER LA REALIZZAZIONE DEGLI INTERVENTI DELL'ASSE 4: SVILUPPO SOSTENIBILE DELLE ZONE DI PESCA - PROGRAMMA OPERATIVO FEP 2007/2013 ASSE 4 (REG. (CE) 1	22.857,93
2015	16	U78614	TRASFERIMENTO ALLE PROVINCE DI FERRARA E DI RIMINI - QUALI CAPOFILIA DEI GRUPPI DI AZIONE COSTIERA ATTUATORI PER LA REALIZZAZIONE DEGLI INTERVENTI DELL'ASSE 4: SVILUPPO SOSTENIBILE DELLE ZONE DI PESCA - PROGRAMMA OPERATIVO FEP 2007/2013 ASSE 4 (REG. (CE) 1	114.289,63
2015	16	U78616	TRASFERIMENTO ALLE PROVINCE DI FERRARA E DI RIMINI - QUALI CAPOFILIA DEI GRUPPI DI AZIONE COSTIERA ATTUATORI PER LA REALIZZAZIONE DEGLI INTERVENTI DELL'ASSE 4: SVILUPPO SOSTENIBILE DELLE ZONE DI PESCA - PROGRAMMA OPERATIVO FEP 2007/2013 ASSE 4 (REG. (CE) 1	91.431,71
2015	17	U21059	SPESE PER COLLABORAZIONI, STUDI E CONSULENZE AL FINE DELL'ATTUAZIONE DEL PIANO ENERGETICO REGIONALE (ART. 19, COMMI 6 E 8 D.LGS. 31 MARZO 1998, N.112; ART. 2, COMMA 1, LETT. A) E ART. 8 L.R. 23 DICEMBRE 2004, N.26) - MEZZI STATALI	5.000,00
2015	17	U21061	SPESE PER L'ATTUAZIONE DEL PIANO ENERGETICO REGIONALE (ART. 19, COMMI 6 E 8 D.LGS. 31 MARZO 1998, N.112; ART. 2, COMMA 1, LETT. A) E ART. 8 L.R. 23 DICEMBRE 2004, N.26) - MEZZI STATALI	16.673,74
2015	17	U21069	CONTRIBUTI AGLI ENTI DELLE AMMINISTRAZIONI LOCALI PER LE ATTIVITA' DI SVILUPPO DEI PROGRAMMI ENERGETICI LOCALI E DI PROMOZIONE DELLE AZIONI DEL PIANO ENERGETICO REGIONALE (ART. 2, C.2, LETT. C) L.R. 23 DICEMBRE 2004, N.26; AZIONI 7.1 E 7.4 DEL P.T.A. 2011	137.000,00
2015	17	U21073	SPESE PER RAPPRESENTANZA, ORGANIZZAZIONE EVENTI, PUBBLICITA' E SERVIZI PER TRASFERTE PER ATTIVITA' RELATIVE AL PIANO ENERGETICO REGIONALE (ART. 2, COMMA 1, LETT. A) E ART. 8, L.R. 23 DICEMBRE 2004, N.26; AZIONE 8.4 P.T.A. 2011(2013)	107.500,00

Elenco residui passivi per anno di formazione, missione e capitolo

Esercizio	Missione	Capitolo	Descrizione capitolo	Residui passivi al 31.12.2015
2015	17	U21079	SPESE PER PRESTAZIONI PROFESSIONALI E SPECIALISTICHE PER ATTIVITA' RELATIVE AL PIANO ENERGETICO REGIONALE (ART. 2, COMMA 1, LETT. A) E ART. 8, L.R. 23 DICEMBRE 2004, N.26; AZIONE 8.4 P.T.A. 2011/2013)	446.300,05
2015	17	U21088	CONTRIBUTI AGLI ENTI DELLE AMMINISTRAZIONI LOCALI, PER LA REALIZZAZIONE DI SISTEMI TECNOLOGICI PER IL MIGLIORAMENTO DEL RENDIMENTO ENERGETICO NONCHE' PER LA REALIZZAZIONE DI IMPIANTI CHE UTILIZZANO FONTI RINNOVABILI O ASSIMILATE DI ENERGIA PRESSO GLI EDIF	308.384,34
2015	17	U21099	SPESE PER L'ATTUAZIONE DEL PROGRAMMA REGIONALE DI PROMOZIONE DI DIAGNOSI ENERGETICHE PER IL MIGLIORAMENTO DELL'EFFICIENZA ENERGETICA DEGLI USI FINALI DI ENERGIA NEL SETTORE PUBBLICO - COFINANZIAMENTO REGIONALE (D.LGS. 16 MARZO 1999, N.79; DM 20 LUGLIO 200	127.655,86
2015	17	U21104	CONTRIBUTI A ENTI DELLE AMMINISTRAZIONI LOCALI PER LA QUALIFICAZIONE ENERGETICA DELL'EDILIZIA E DEL PATRIMONIO PUBBLICO ART. 2, COMMA 2, LETT. A) L.R. 23 DICEMBRE 2004, N.26 E AZIONE 4.1 P.T.A. 2011/2013)	380.280,02
2015	17	U21115	CONTRIBUTI AGLI ENTI DELLE AMMINISTRAZIONI LOCALI PER LE ATTIVITA' DI SVILUPPO DEI PROGRAMMI ENERGETICI LOCALI E DI PROMOZIONE DELLE AZIONI DEL PIANO ENERGETICO REGIONALE (ART. 2, C.2, LETT. C) L.R. 23 DICEMBRE 2004, N.26; AZIONI 7.1 E 7.4 DEL P.T.A. 2011	165.000,00
2015	17	U21119	SPESE PER LA GESTIONE DEI FONDI DI FINANZA AGEVOLATA GESTITI DA INTERMEDIARI FINANZIARI (PROGRAMMA ATTIVITA' PRODUTTIVE E PROGRAMMA ENERGETICO REGIONALE; ARTT. 54, 55 E 58, L.R. 21 APRILE 1999, N.3; ARTT. 2 E 11, L.R. 23 DICEMBRE 2004, N.26)	12.700,20
2015	17	U23634	CONTRIBUTI A ENTI DELLE AMMINISTRAZIONI LOCALI PER LA REALIZZAZIONE DI INTERVENTI E PROGETTI PILOTA PER LA QUALIFICAZIONE ENERGETICO-AMBIENTALE E LO SVILUPPO SOSTENIBILE - ASSE 3 - PROGRAMMA OPERATIVO 2007-2013 - CONTRIBUTO CE SUL FESR (REG. CE 1083 DEL 1	1.548.273,64
2015	17	U23636	CONTRIBUTI A IMPRESE PER LA REALIZZAZIONE DI INTERVENTI PER LA QUALIFICAZIONE ENERGETICO-AMBIENTALE E LO SVILUPPO SOSTENIBILE - ASSE 3 - PROGRAMMA OPERATIVO 2007-2013 - CONTRIBUTO CE SUL FESR (REG. CE 1083 DEL 11 LUGLIO 2006; DEC. C(2007) 3875 DEL 7 AGOST	3.181.581,63
2015	17	U23650	CONTRIBUTI A ENTI DELLE AMMINISTRAZIONI LOCALI PER LA REALIZZAZIONE DI INTERVENTI E PROGETTI PILOTA PER LA QUALIFICAZIONE ENERGETICO-AMBIENTALE E LO SVILUPPO SOSTENIBILE - ASSE 3 - PROGRAMMA OPERATIVO 2007-2013 - (L. 16 APRILE 1987, N.183; DELIBERA CIPE 15	2.644.494,27
2015	17	U23652	CONTRIBUTI A IMPRESE PER LA REALIZZAZIONE DI INTERVENTI PER LA QUALIFICAZIONE ENERGETICO-AMBIENTALE E LO SVILUPPO SOSTENIBILE - ASSE 3 - PROGRAMMA OPERATIVO 2007-2013 - (L. 16 APRILE 1987, N.183; DELIBERA CIPE 15 GIUGNO 2007, N.36; DEC. C(2007) 3875 DEL 7	5.434.229,68
2015	17	U32155	CONTRIBUTI AI TITOLARI DI PERMESSI DI RICERCA E CONCESSIONI DI COLTIVAZIONE PER IDROCARBURI, PER LA REALIZZAZIONE DI RILIEVI GEOFISICI E PER ACCERTAMENTI MINERARI RIGUARDANTI LO STOCCAGGIO DI GAS NATURALE (D.LGS. 23 MAGGIO 2000, N.164 E D.M. 29 NOVEMBRE 2	50.820,12
2015	17	U32159	CONTRIBUTO COMPENSATIVO AGLI EE.LL. PER IL MANCATO USO ALTERNATIVO DEL TERRITORIO E PER L'IMPATTO LOGISTICO DEI CANTIERI (LEGGE N.239 DEL 23 AGOSTO 2004)	968,20
2015	17	U32161	RESTITUZIONE AL MINISTERO ECONOMIA E FINANZE DI CONTRIBUTI DEL FONDO ROTATIVO PER LA CONCESSIONE A TITOLARI DI PERMESSI DI RICERCA E CONCESSIONI DI COLTIVAZIONI PER IDROCARBURI PER LA REALIZZAZIONE DI RILIEVI GEOFISICI E PER ACCERTAMENTI MINERARI RIGUARDA	2.894.459,81
2015	18	U02562	TRASFERIMENTO ALLE PROVINCE E ALLA CITTA' METROPOLITANA DI BOLOGNA PER LA PARTECIPAZIONE ALLE SPESE DI FUNZIONAMENTO DERIVANTI DALL' ESERCIZIO DELLE FUNZIONI AD ESSE CONFERITE (ART. 73, COMMA 2, L.R. 30 LUGLIO 2015, N.13)	26.935.088,04
2015	18	U03203	CONTRIBUTI AGLI EE.LL. PER IL CONCORSO ALLE SPESE DI ELABORAZIONE DI PROGETTI DI RIORGANIZZAZIONE SOVRACOMUNALE DELLE STRUTTURE, DEI SERVIZI E DELLE FUNZIONI ( ARTT. 17 E 28 L.R. 26 APRILE 2001, N.11 ABROGATA; ART. 27, L.R. 21 DICEMBRE 2012, N.21).	82.904,95
2015	18	U03205	CONTRIBUTI ALLE FORME STABILI DI GESTIONE ASSOCIATA (ART. 11 E ART. 14, COMMA 2 L.R. 26 APRILE 2001, N.11 ABROGATA; ART. 21 BIS, L.R. 30 GIUGNO 2008, N.10; ARTT. 22, 23, 24, L.R. 21 DICEMBRE 2012, N.21).	4.636.460,95
2015	18	U03208	CONTRIBUTI IN CONTO CAPITALE ALLE UNIONI DI COMUNI E ALLE COMUNITA' MONTANE PER SPESE DI INVESTIMENTO FINALIZZATE AD UNA PIU' EFFICACE GESTIONE ASSOCIATA DI FUNZIONI E SERVIZI (ART. 14, COMMA 9, L.R. 26 APRILE 2001, N.11 ABROGATA; ART. 21 BIS, L.R. 30 GIU	1.360.924,60
2015	18	U03212	CONTRIBUTO ANNUALE AL NUOVO CIRCONDARIO IMOLESE, ISTITUITO AI SENSI DELL'ARTICOLO 23 DELLA L.R. 24 MARZO 2004, N.6, PER SPESE DI MANTENIMENTO, FUNZIONAMENTO E SVILUPPO.(ART.3, L.R. 28 LUGLIO 2006, N.13)	150.000,00
2015	18	U03222	CONTRIBUTI ALLE UNIONI DEI COMUNI PER IL SOSTEGNO DELL'ASSOCIAZIONISMO (ART.1, COMMA 154, L. 23 DICEMBRE 2005, N.266; INTESA CONFERENZA UNIFICATA REP.936 DEL 1 MARZO 2006) - MEZZI STATALI	8.316.248,39
2015	18	U05777	FINANZIAMENTO FORFETTARIO PER LE RISORSE UMANE NECESSARIE A SVOLGERE LE FUNZIONI TRASFERITE ALLE CAMERE DI COMMERCIO, INDUSTRIA, ARTIGIANATO E AGRICOLTURA (COMMI 1, 5 E 6, ART. 6, L.R. 22 FEBBRAIO 2001, N.5)	1.326.834,55
2015	18	U05779	FINANZIAMENTO FORFETTARIO PER LE RISORSE UMANE NECESSARIE A SVOLGERE LE FUNZIONI TRASFERITE AGLI ENTI LOCALI (COMMI 1, 5 E 6, ART. 6, L.R. 22 FEBBRAIO 2001, N.5).	5.207.247,94
2015	19	U02602	SPESE PER SOSTENERE LA REALIZZAZIONE DI UN SISTEMA DI RELAZIONI PER IL RAPPORTO CON LE ISTITUZIONI COMUNITARIE NELLE MATERIE DI COMPETENZA REGIONALE (ART.1, COMMA 2, L.R. 12 MAGGIO 1997, N.12).	200.000,00
2015	19	U02746	CONTRIBUTI A ISTITUZIONI SOCIALI PER INTERVENTI DI COOPERAZIONE INTERNAZIONALE CON I PAESI IN VIA DI SVILUPPO E COLLABORAZIONE ISTITUZIONALE CON I PAESI IN VIA DI SVILUPPO E IN VIA DI TRANSIZIONE (ART. 5, COMMA 1, LETT. A) E ART. 6, COMMA 2 LETT. B) L.R.	88.056,03
2015	19	U02750	SPESE PER INTERVENTI DI COOPERAZIONE INTERNAZIONALE CON I PAESI IN VIA DI SVILUPPO E COLLABORAZIONE ISTITUZIONALE CON I PAESI IN VIA DI SVILUPPO E IN VIA DI TRANSIZIONE (ART.5, COMMA 1, LETT.A) E ART.6, L.R. 24 GIUGNO 2002, N.12)	20.000,00
2015	19	U02752	CONTRIBUTI A ENTI DELLE AMMINISTRAZIONI LOCALI PER INTERVENTI DI COOPERAZIONE INTERNAZIONALE CON I PAESI IN VIA DI SVILUPPO E COLLABORAZIONE ISTITUZIONALE CON I PAESI IN VIA DI SVILUPPO E IN VIA DI TRANSIZIONE (ART.5, COMMA 1, LETT.A) E ART. 6 COMMA 2, LE	45.303,00
2015	19	U02754	SPESE PER INIZIATIVE STRAORDINARIE DI CARATTERE UMANITARIO A FAVORE DI POPOLAZIONI DI PAESI COLPITI DA EVENTI ECCEZIONALI (ART.5, COMMA 1, LETT.B) E ART.7, L.R. 24 GIUGNO 2002, N.12).	13.600,00
2015	19	U02756	SPESE PER INIZIATIVE DI EDUCAZIONE ALLO SVILUPPO, CULTURALI, DI RICERCA E DI SENSIBILIZZAZIONE AI PRINCIPI DELLA PACE E DELL'INTERCULTURALITA' (ART.5, COMMA 1, LETT.C) E ART.8, L.R. 24 GIUGNO 2002, N.12).	94.500,00

Elenco residui passivi per anno di formazione, missione e capitolo

Esercizio	Missione	Capitolo	Descrizione capitolo	Residui passivi al 31.12.2015
2015	19	U02776	CONTRIBUTI AD ENTI LOCALI PER INIZIATIVE DI EDUCAZIONE ALLO SVILUPPO, CULTURALI, DI RICERCA E DI SENSIBILIZZAZIONE AI PRINCIPI DELLA PACE E DELL'INTERCULTURALITA' (ART. 5, COMMA 1, LETT. C) E ART. 8 L.R. 24 GIUGNO 2002, N.12)	37.522,89
2015	19	U02786	SPESE PER LAVORO FLESSIBILE PER L'ATTUAZIONE DEL PROGRAMMA BRASIL PROXIMO PER IL PROGETTO G "APPOGGIO ALLA COSTRUZIONE DEL QUADRO NORMATIVO E DEGLI STRUMENTI OPERATIVI PER LO SVILUPPO DEL COOPERATIVISMO" - CONVENZIONE MINISTERO AFFARI ESTERI E LA REGIONE	473,74
2015	19	U03546	SPESE PER PRESTAZIONI PROFESSIONALI E SPECIALISTICHE PER L'ATTUAZIONE DEL PROGETTO "ADRIGOV" - ADRIATIC GOVERNANCE OPERATIONAL PLAN, NELL'AMBITO DELL'OBIETTIVO "COOPERAZIONE TERRITORIALE EUROPEA 2007-2013" - PROGRAMMA TRANSFRONTALIERO IPA ADRIATICO 2007-2	46.479,86
2015	19	U03548	SPESE PER PRESTAZIONI PROFESSIONALI E SPECIALISTICHE PER L'ATTUAZIONE DEL PROGETTO "ADRIGOV" - ADRIATIC GOVERNANCE OPERATIONAL PLAN, NELL'AMBITO DELL'OBIETTIVO "COOPERAZIONE TERRITORIALE EUROPEA 2007-2013" - PROGRAMMA TRANSFRONTALIERO IPA ADRIATICO 2007-2	8.202,33
2015	19	U04144	ONERI PREVIDENZIALI ASSICURATIVI ED ASSISTENZIALI SULL'INDENNITA' MENSILE DA CORRISPONDERE AL PERSONALE REGIONALE ASSEGNATO ED IN SERVIZIO NELLE STRUTTURE DI COLLEGAMENTO ISTITUITE PRESSO LE SEDI DELLE ISTITUZIONI DELL'UNIONE EUROPEA (ART. 2, L.R. 12 MAGG)	3.016,94
2015	19	U30161	SPESE PER PRESTAZIONI PROFESSIONALI E SPECIALISTICHE PER L'ATTUAZIONE DEL PROGETTO N. 1C-MED12-73 "REPUBLIC-MED" - NELL'AMBITO DELL'OBIETTIVO "COOPERAZIONE TERRITORIALE EUROPEA 2007-2013" - PROGRAMMA MED (REGOLAMENTI (CE)1080/2006 E 1083/2006, DEC. C(2007	8.400,00
2015	19	U30163	SPESE PER PRESTAZIONI PROFESSIONALI E SPECIALISTICHE PER L'ATTUAZIONE DEL PROGETTO N. 1C-MED12-73 "REPUBLIC-MED" - NELL'AMBITO DELL'OBIETTIVO "COOPERAZIONE TERRITORIALE EUROPEA 2007-2013" - PROGRAMMA MED (L.16 APRILE 1987, N.183; CONTRATTO IN DATA 25 APR)	2.800,00
2015	20	U02492	TRASFERIMENTO ALLO STATO DEL MAGGIOR GETTITO DELLA TASSA AUTOMOBILISTICA DERIVANTE DALL'APPLICAZIONE DELL'ARTICOLO 1, COMMA 321, DELLA LEGGE 27 DICEMBRE 2006, N.296.	99.460.123,34
2015	99	U90004	VERSAMENTO DELLE RITENUTE ERARIALI SUI REDDITI DA LAVORO AUTONOMO AI SENSI DELL'ART.25 DEL D.P.R. 600/1973 - GESTIONE SANITARIA	3.569,66
2015	99	U90005	VERSAMENTO RITENUTE ERARIALI SU REDDITI DA LAVORO DIPENDENTE - GESTIONE SANITARIA	394,03
2015	99	U90121	VERSAMENTO DELL'ADDITIONALE REGIONALE ALL'IMPOSTA SUL REDDITO DELLE PERSONE FISICHE SU REDDITI DA LAVORO DIPENDENTE (IRPEF) (ART. 50, DLGS 15 DICEMBRE 1997, N.446) - GESTIONE SANITARIA	22,78
2015	99	U90141	VERSAMENTO DELLE RITENUTE PER ADDIZIONALI COMUNALE E PROVINCIALE ALL'IMPOSTA SUL REDDITO DELLE PERSONE FISICHE SU REDDITI DA LAVORO DIPENDENTE (ART.1 DECRETO LEGISLATIVO 28 SETTEMBRE 1998, N.360) - GESTIONE SANITARIA	0,60
2015	99	U90405	VERSAMENTO DELL'IMPOSTA SUL VALORE AGGIUNTO TRATTENUTA PER GLI ADEMPIMENTI PREVISTI DALL'ART.1 COMMI 629, 630, 632 E 633, L. 23 DICEMBRE 2014, N. 190 - GESTIONE SANITARIA	703.871,07
2015	99	U90406	VERSAMENTO DI SOMME ACCREDITATE ERROREAMENTE - GESTIONE SANITARIA	10,50
2015	99	U91001	VERSAMENTO DELLE RITENUTE SUI CONTRIBUTI PUBBLICI AI SENSI DELL'ART.28 DEL D.P.R. 600/1973	94.354,03
2015	99	U91002	VERSAMENTO DELLE RITENUTE ERARIALI SUI REDDITI DA LAVORO AUTONOMO AI SENSI DELL'ART.25 DEL D.P.R. 600/1973	55.667,65
2015	99	U91046	VERSAMENTO DELLE RITENUTE PER ADDIZIONALE COMUNALE E PROVINCIALE ALL'IMPOSTA SUL REDDITO DELLE PERSONE FISICHE SU REDDITI DA LAVORO DIPENDENTE (ART.1 DECRETO LEGISLATIVO 28 SETTEMBRE 1998, N.360).	4.002,24
2015	99	U91048	VERSAMENTO DELL'ADDITIONALE REGIONALE ALL'IMPOSTA SUL REDDITO DELLE PERSONE FISICHE SU REDDITI DA LAVORO DIPENDENTE (IRPEF) (ART. 50, DLGS 15 DICEMBRE 1997, N.446).	13.351,73
2015	99	U91050	VERSAMENTO RITENUTE ERARIALI SU REDDITI DA LAVORO DIPENDENTE.	3.935.393,58
2015	99	U91051	VERSAMENTO DELLE RITENUTE PREVIDENZIALI SU REDDITI DERIVANTI DA COLLABORAZIONI COORDINATE CONTINUATIVE	5.150,72
2015	99	U91052	VERSAMENTO AGLI ISTITUTI PREVIDENZIALI E ASSISTENZIALI DELLE RITENUTE SUI REDDITI DI LAVORO AUTONOMO OCCASIONALE	587,51
2015	99	U91055	VERSAMENTO RITENUTE PREVIDENZIALI ED ASSISTENZIALI A CARICO DEL PERSONALE DIPENDENTE.	1.411.272,74
2015	99	U91070	VERSAMENTO DI RITENUTE DIVERSE DA QUELLE ERARIALI, PREVIDENZIALI E ASSISTENZIALI SU REDDITI DI LAVORO DIPENDENTE.	104.066,69
2015	99	U91120	VERSAMENTO DI SOMME ACCREDITATE ERROREAMENTE.	888.205,64
2015	99	U91160	RESTITUZIONE DI DEPOSITI CAUZIONALI PASSIVI.	483.960,52
2015	99	U91322	RESTITUZIONE ALLO STATO DELL'ANTICIPAZIONE MENSILE DESTINATA AL FINANZIAMENTO DELLA SPESA SANITARIA (ART. 2, COMMA 68, LEGGE 23 DICEMBRE 2009, N.191; ART. 15, COMMA 24, DECRETO LEGGE 6 LUGLIO 2012, N. 95).	1.509.114.816,21
2015	99	U91401	USCITE PER PARTITE DI GIRO DIVERSE	16.786,66
2015	99	U91402	USCITE PER LA RIEMMISSIONE DI MANDATI DI PAGAMENTO NON ANDATI A BUON FINE	11.127,32
2015	99	U91404	VERSAMENTO DELL'IMPOSTA SUL VALORE AGGIUNTO TRATTENUTA PER GLI ADEMPIMENTI PREVISTI DALL'ART.1, COMMI 629, 630, 632 E 633, L. 23 DICEMBRE 2014, N. 190.	3.452.665,34
2015	99	U95000	TRASFERIMENTO PER CONTO DELL'UNIONE EUROPEA AD AMMINISTRAZIONI LOCALI DELLA QUOTA DI COMPETENZA PER L'ATTUAZIONE DEL PROGETTO "REFERENCE SITES NETWORK FOR PREVENTION AND CARE OF FRAILTY AND CHRONIC CONDITIONS IN COMMUNITY DWELLING PERSONS OF EU COUNTRIES	56.145,30
2015	99	U95002	TRASFERIMENTO PER CONTO DELL'UNIONE EUROPEA AD ASTER SOC. CONSORTILE DELLA QUOTA DI COMPETENZA PER L'ATTUAZIONE DEL PROGETTO "REFERENCE SITES NETWORK FOR PREVENTION AND CARE OF FRAILTY AND CHRONIC CONDITIONS IN COMMUNITY DWELLING PERSONS OF EU COUNTRIES (	15.674,70
2015	99	U95004	TRASFERIMENTO PER CONTO DELL'UNIONE EUROPEA A PARTNER STRANIERI DELLA QUOTA DI COMPETENZA PER L'ATTUAZIONE DEL PROGETTO "REFERENCE SITES NETWORK FOR PREVENTION AND CARE OF FRAILTY AND CHRONIC CONDITIONS IN COMMUNITY DWELLING PERSONS OF EU COUNTRIES (SUNFR	142.794,30
2015	99	U95006	TRASFERIMENTO DELLE QUOTE DI COMPETENZA DELL'UNIONE EUROPEA AD AMMINISTRAZIONI LOCALI, PARTNERS DEL PROGETTO EUROPEO DENOMINATO "LIFE EREMITA" LIFE14 NAT/IT/000209, NELL'AMBITO DEL PROGRAMMA COMUNITARIO LIFE 2014/2020 (REGOLAMENTO CE N.1293/2013 DELL'11/1	380.658,90
<b>Totale residui passivi</b>				<b>5.862.727.287,28</b>

**PROSPETTO RELATIVO ALLA GESTIONE DEL PERIMETRO SANITARIO  
DI CUI ALL'ART.20 COMMA 1 D.L.gs. 118/2011**

**(Allegati n. 6- 7 8 della deliberazione di Giunta Regionale 780/2016)**

**PROSPETTO DI RACCORDO ATTIVO TRA CONTABILITA' FINANZIARIA DELLA REGIONE EMILIA-ROMAGNA E CONTABILITA' ECONOMICO-PATRIMONIALE  
DELLA GESTIONE SANITARIA ACCENTRATA AL 31 DICEMBRE 2015**

Allegato 6

1	2	3	4	5	6	7	8	9	10
CO.FI. Capito di entrata	Descrizione capitolo di entrata	Numero accantonamento	Valori del Bilancio Regionale al 31/12/2015	Conti elementari di riferimento di contabilità economica	Riferimento allo schema di Stato Patrimoniale finale al 31/12/2015	Voci modello SP ministeriale	Valori di contabilizzazione	Differenze da recordare/consigliare	Note
340	Imposta Regionale sulle Attività Produttive - IRAP - Quota destinata alla sanità (Fiduciaro D.Lgs. 15 dicembre 1997 n. 446; art. 20 D.Lgs. 23 giugno 2011, n. 118)	73	2.327.922.972,28	AB0206007	Crediti v/S per accert. quota IRAP sanità reg. std	B.I.1.a) Crediti v/Stato per accertamento quota fabbisogno sanitario regionale standard	1.417.531.290,40		
405	Assegnazione Regionale all'imposta sul Reddito delle Persone Fisiche - Quota destinata alla Sanità (art. 50, D.Lgs. 15 dicembre 1997 n. 446; art. 20, D.Lgs. 23 giugno 2011, n. 118)	72	766.295.877,22	AB0206007	Crediti v/S per accert. quota IRAP sanità reg. std	B.I.1.a) Crediti v/Stato per accertamento quota fabbisogno sanitario regionale standard	910.391.131,88		
1310	Compartecipazione regionale all'IVA - Quota destinata alla Sanità (art. 2, D.Lgs. 18 febbraio 2000, n. 56; art. 20, D.Lgs. 23 giugno 2011, n. 118)	57	5.258.222.141,00	AB0206007	Crediti v/S per accert. quota IRAP sanità reg. std	B.I.1.a) Crediti v/Stato per accertamento quota fabbisogno sanitario regionale standard	3.742.212.972,63		
2600	Trasferimento dal Fondo Sanitario Nazionale per l'indennità di abbattimento di animali infetti da malattie epizootiche (Legge 2 giugno 1988 n. 218)	80	2.038.237,00	AB0206003	Crediti v/S Stato sp. corr. - Inq. Reg. D.Lgs. 56/2000	B.I.1.a) Crediti v/Stato per spesa corrente - Integrazione normativa del D.Lgs. 56/2000	1.516.009.168,37	2.038.237,00	Contabilizzato nell'esercizio 2014 per principio di competenza (come da comunicazione M55 Prot. n. 62015/96637 del 13/02/2015)
2602	Trasferimento dal Fondo Sanitario Nazionale per gli obiettivi di carattere prioritario e di rilievo nazionale del piano sanitario nazionale (art. 1, comma 34 e 34 bis, L. 23 dicembre 1996 n. 662)	1123	73.056.173,00	AB0206004	Crediti v/S Stato x spesa corrente - FSN	B.I.1.b) Crediti v/Stato per spesa corrente - FSN	73.056.173,00		Contabilizzato nell'esercizio 2014 per principio di competenza
2604	Trasferimento dal Fondo Sanitario Nazionale per l'assistenza del personale dirigente del nucleo sanitario (art. 72, comma 6, L. 23 dicembre 1996 n. 448)	240	7.490,00	AB0206004	Crediti v/S Stato x spesa corrente - FSN	B.I.1.b) Crediti v/Stato per spesa corrente - FSN	2.872.627,00	7.490,00	Contabilizzato nell'esercizio 2014 per principio di competenza
2608	Trasferimento dal Fondo Sanitario Nazionale per la formazione specifica in medicina generale (L. 8 aprile 1988 n. 109; D.Lgs. 17 agosto 1999 n. 368)	1165	2.698.066,14	AB0206004	Crediti v/S Stato x spesa corrente - FSN	B.I.1.b) Crediti v/Stato per spesa corrente - FSN	2.698.066,14		Contabilizzato nell'esercizio 2014 per principio di competenza
2610	Trasferimento dal Fondo Sanitario Nazionale per l'assistenza agli stranieri presenti nel territorio nazionale (art. 33, L. 6 marzo 1998 n. 40)	237	2.072.922,00	AB0206004	Crediti v/S Stato x spesa corrente - FSN	B.I.1.b) Crediti v/Stato per spesa corrente - FSN	4.156.252,00	2.072.922,00	Contabilizzato nell'esercizio 2014 per principio di competenza
2612	Trasferimento dal Fondo Sanitario Nazionale per la prevenzione, la cura e la ricerca della fibrosi cistica (L. 23 dicembre 1999 n. 548)	238	8.446,80	AB0206004	Crediti v/S Stato x spesa corrente - FSN	B.I.1.b) Crediti v/Stato per spesa corrente - FSN	8.446,80		Contabilizzato nell'esercizio 2014 per principio di competenza
2614	Trasferimento dal Fondo Sanitario Nazionale per il finanziamento degli interventi per aree a rischio (art. 1, comma 1, D.Lgs. 22 giugno 1999 n. 290; D.M. 10 aprile 2002)	1124	510.000,00	AB0206004	Crediti v/S Stato x spesa corrente - FSN	B.I.1.b) Crediti v/Stato per spesa corrente - FSN	510.000,00		Contabilizzato nell'esercizio 2014 per principio di competenza
2616	Trasferimento dal Fondo Sanitario Nazionale per il finanziamento delle funzioni sanitarie e sanitarie (art. 6, comma 1, D.P.C.M. 1 aprile 2008)	239	764.964,00	AB0206004	Crediti v/S Stato x spesa corrente - FSN	B.I.1.b) Crediti v/Stato per spesa corrente - FSN	9.448.974,40	764.964,00	Contabilizzato nell'esercizio 2014 per principio di competenza
2618	Trasferimento dal Fondo Sanitario Nazionale per il superamento degli ospedali psichiatrici giudiziari (art. 3, L. 22 dicembre 2011 n. 211, convertito dalla L. 17 febbraio 2012 n. 9)	1169	2.955.590,00	AB0206004	Crediti v/S Stato x spesa corrente - FSN	B.I.1.b) Crediti v/Stato per spesa corrente - FSN	2.955.590,00		
2640	Assegnazione dello Stato per oneri sostenuti dalle Aziende USL per accertamenti medico-legali sui dipendenti assenti dal servizio per malattia (art. 17, D.L. 6 luglio 2011, n. 98 convertito con modificazioni dalla Legge 15 luglio 2011, n. 111)	241	1.297.679,00	AB0206009	Crediti v/Stato per spesa corrente - altro	B.I.1.g) Crediti v/Stato per spesa corrente - altro	1.297.679,00		
2642	Assegnazione dello Stato delle risorse a valere sul Fondo per il concorso al rimborso alle regioni per l'acquisto di farmaci innovativi (art. 1, comma 593, L. 23 dicembre 2014 n. 190; D.M. 9 ottobre 2015)	1097	35.815.739,06	AB0206004	Crediti v/S Stato x spesa corrente - FSN	B.I.1.b) Crediti v/Stato per spesa corrente - FSN	35.815.739,06		
2650	Assegnazione dello Stato per indennità a favore dei soggetti danneggiati da complicanze di tipo irreversibile a causa di vaccinazioni obbligatorie, trasfusionali e somministrazione di emoderivati (L. 23 febbraio 1992, n. 210; art. 1, comma 186, l. 23 dicembre 2014 n. 190; art. 27, maggio 2015)	744	11.855.474,61	AB0206008	Crediti v/S Stato per finanziamento sanitari - IRAP corr. t.	B.I.1.f) Crediti v/Stato per finanziamento sanitario - IRAP corr. t.	11.855.474,61		
2782	Trasferimento dallo Stato della quota del 5 per mille dell'IRPEF sul reddito delle persone fisiche per la ricerca sanitaria (art. 63 bis del D.L. 25 giugno 2008 n. 112 convertito, con modificazioni, dalla L. 6 agosto 2008 n. 133)	904	11.240,66	AB0206011	Crediti v/S Stato x ricerca finalizz. - Ministero Salute	B.I.1.i) Crediti v/Stato per ricerca finalizzata - Ministero della Salute	11.240,66		
2784	Assegnazione dello Stato per l'attuazione di disposizioni dirette a realizzare un sistema di qualità per i servizi trasfusionali (D.Lgs. 9 novembre 2007, n. 208)	217	90.217,91	AB0206008	Crediti v/S Stato per finanziamento sanitari - IRAP corr. t.	B.I.1.f) Crediti v/Stato per finanziamento sanitario - IRAP corr. t.	90.217,91		





**PROSPETTO DI RACCORDO ATTIVO TRA CONTABILITA' FINANZIARIA DELLA REGIONE EMILIA-ROMAGNA E CONTABILITA' ECONOMICO-PATRIMONIALE  
DELLA GESTIONE SANITARIA ACCENTRATA AL 31 DICEMBRE 2015**

Allegato 6

1	2	3	4	5	6	7	8	9	10
CO.FI. Capolo di entrata	Descrizione capitolo di entrata	Numero accantonamento	Valori del Bilancio Regionale al 31/12/2015	Conti elementari di riferimento di contabilità economica	Riferimento allo schema di Stato Patrimoniale finale al 31/12/2015	Voci modello SP ministeriale	Valori di contabilizzazione	Differenze da recordare/ricominciare	Note
2944	Assegnazione dello Stato per iniziative di informazione agli operatori sanitari sulle proprietà, sull'impiego e sugli effetti indesiderati dei medicinali e di altri prodotti di interesse sanitario, nonché per le campagne di educazione sanitaria.	1076	61.416,66	AB0206011	Cc./v/Stato x ricerca finaliz. - Ministero Salute	8.l.1.12) Crediti v/Stato per ricerca finalizzata - Ministero della Salute	61.416,66		
		798	296.700,00	AB0206011	Cc./v/Stato x ricerca finaliz. - Ministero Salute	8.l.1.12) Crediti v/Stato per ricerca finalizzata - Ministero della Salute	296.700,00		
		838	346.150,00	AB0206011	Cc./v/Stato x ricerca finaliz. - Ministero Salute	8.l.1.12) Crediti v/Stato per ricerca finalizzata - Ministero della Salute	346.150,00		
		861	146.650,00	AB0206011	Cc./v/Stato x ricerca finaliz. - Ministero Salute	8.l.1.12) Crediti v/Stato per ricerca finalizzata - Ministero della Salute	146.650,00		
		1118	67.250,00	AB0206011	Cc./v/Stato x ricerca finaliz. - Ministero Salute	8.l.1.12) Crediti v/Stato per ricerca finalizzata - Ministero della Salute	67.250,00		
		1173	189.500,00	AB0206011	Cc./v/Stato x ricerca finaliz. - Ministero Salute	8.l.1.12) Crediti v/Stato per ricerca finalizzata - Ministero della Salute	189.500,00		
		1006	26.043,32	AB0206008	Crediti v/Stato per finanziamento sanitario - aggr. univ. corr. t.	8.l.1.1) Crediti v/Stato per finanziamento sanitario - aggr. univ. corr. t.	26.043,32		
		636	5.268,00	AB0206008	Crediti v/Stato per finanziamento sanitario - aggr. univ. corr. t.	8.l.1.1) Crediti v/Stato per finanziamento sanitario - aggr. univ. corr. t.	5.268,00		
		1145	252.027.269,00	AB0206005	Crediti v/Stato per mobilità attiva extraregionale	8.l.1.1.c) Crediti v/Stato per mobilità attiva extraregionale	252.027.269,00		
		1126	1.611.158,51	AB0206009	Crediti v/Stato per spesa corrente - altro	8.l.1.1.g) Crediti v/Stato per spesa corrente - altro	1.611.158,51		
4100	Entrate per prestazioni sanitarie erogate da aziende ed Enti del Servizio Sanitario Regionale a cittadini residenti in altre regioni repubbliche in mobilità					AB0203016	Crediti verso IGCS Regione per altre prestazioni	50.497,60	
						AB0203003	Crediti verso Aziende sanitarie di altre Regioni per beni e servizi	50.928,51	
						AB0204010	Crediti v/Altri soggetti pubblici per ricerca	130.555,66	
						AB0205002	Crediti verso privati	11.700,00	
						AB0204010	Crediti v/Altri soggetti pubblici per ricerca	85.279,77	
						AB0204009	Crediti v/Altri soggetti pubblici	39.436,12	
						AB0205002	Crediti verso privati	26.900.152,74	
						AB0205002	Crediti verso privati	45.046.661,40	
						AB0205002	Crediti verso privati	6.867.827,17	
						4110	Rimborso forfettario dello stato per le spese sostenute dalle Aziende sanitarie per accertamenti medico legali sul personale educativo e scolastico assenti dal servizio per malattia (art. 17, comma 5 bis, D. L. 6 luglio 2011, n. 98)	1126	1.611.158,51
4150	Entrate derivanti da attività di ricerca in materia sanitaria					AB0203016	Crediti verso IGCS Regione per altre prestazioni	50.497,60	
						AB0203003	Crediti verso Aziende sanitarie di altre Regioni per beni e servizi	50.928,51	
						AB0204010	Crediti v/Altri soggetti pubblici per ricerca	130.555,66	
						AB0205002	Crediti verso privati	11.700,00	
						AB0204010	Crediti v/Altri soggetti pubblici per ricerca	85.279,77	
						AB0204009	Crediti v/Altri soggetti pubblici	39.436,12	
						AB0205002	Crediti verso privati	26.900.152,74	
						AB0205002	Crediti verso privati	45.046.661,40	
						AB0205002	Crediti verso privati	6.867.827,17	
						4544	Veramento da parte delle aziende farmaceutiche a titolo di pay-back delle somme dovute per il ripiano dello sfondamento del tetto della spesa farmaceutica specialistica (art. 15, commi 7 e 8 D.L. 6 luglio 2012, n. 95, convertito con modificazioni dalla Legge 7 agosto 2012, n. 135, art. 2 D.L. 13 novembre 2015, n. 179)	1019	26.900.152,74
4546	Veramento da parte delle Aziende farmaceutiche a titolo di pay-back delle somme dovute per il ripiano degli sfondamenti del tetto di prodotto (art. 48, comma 33, D.L. 30 settembre 2003 n. 269)	1020	45.046.661,40	AB0205002	Crediti verso privati	8.l.1.7) ai Crediti v/Clienti privati	45.046.661,40		
		29	6.867.827,17	AB0205002	Crediti verso privati	8.l.1.7) ai Crediti v/Clienti privati	6.867.827,17		

**PROSPETTO DI RACCORDO ATTIVO TRA CONTABILITA' FINANZIARIA DELLA REGIONE EMILIA-ROMAGNA E CONTABILITA' ECONOMICO-PATRIMONIALE  
DELLA GESTIONE SANITARIA ACCENTRATA AL 31 DICEMBRE 2015**

Allegato 6

1 CO.FI. Capolo di entrata	2 Descrizione capitolo di entrata	3 Numero accertamento	4 Valori del Bilancio Regionale al 31/12/2015	5 Conti elementari di riferimento di contabilità economica	6 Riferimento allo schema di Stato Patrimoniale finale al 31/12/2015	7 Voci modello SP ministeriale	8 Valori di contabilizzazione	9 Differenze da ricondurre/ricominciare	10 Note
4548	Versamento da parte delle Aziende farmaceutiche a titolo di pay-back delle somme dovute per il ripiano dello finanziamento del terzo della spesa farmaceutica ospedaliera art. 15, commi 7 e 8 D.L. 6 luglio 2012, n. 95, convertito con modificazioni dalla Legge 7 agosto 2012, n. 139)	74	8.561,62 4.660,00	AB0205002 AB0204010	Crediti verso privati Crediti V/Altri soggetti pubblici per ricerca	8.II.7.a) Crediti V/Clienti privati 8.II.7.d) Crediti V/Altri soggetti pubblici per	8.561,62 4.660,00		Rilevato nell'esercizio 2013 per competenza come dato DD 172/76/2013
4585	Sopravvenienze attive relative a rimborsi e recuperi della gestione sanitaria	76/6 83/9	106.592,96 36.520,00	AB0203015	Crediti verso IRCCS Regione per altre prestazioni	8.II.a.3) Crediti V/Aziende sanitarie pubbliche della Regione - per altre prestazioni	106.592,96 36.520,00		
4611	Trasferimento dalle Aziende sanitarie delle somme riscosse a titolo di sanzioni amministrative nell'ambito della attività di vigilanza sull'applicazione della legislazione in materia di salute e sicurezza nei luoghi di lavoro (art. 13, comma 6, art. 14, commi 5 e 8 D.Lgs. 9 aprile 2008, n. 81)	98/3 106/2 110/4	8.820,00 2.400,00 21.250,00	AB0203014	Crediti verso Ad della Regione per altre prestazioni	8.II.a.3) Crediti V/Aziende sanitarie pubbliche della Regione - per altre prestazioni	8.820,00	2.400,00	Credito rilevato nell'esercizio 2014
4629	Trasferimenti dell'Agenzia Italiana del Fianzo per la realizzazione di programmi di finanziamento atteso (art. 1, comma 813, Legge 27 dicembre 2006, n. 249)	105	2.962.295,00	AB0203014	Crediti verso Ad della Regione per altre prestazioni	8.II.a.3) Crediti V/Aziende sanitarie pubbliche della Regione - per altre prestazioni	2.962.295,00		Credito rilevato nell'esercizio 2014 - integrazione 3ª rata Pay-Back5% 2014 - importo stimato in base a comunicazione AIFA del 09/12/2014
4646	Versamento da parte delle Aziende farmaceutiche a titolo di pay-back delle somme dovute per il ripiano delle eccedenze del terzo di spesa (art. 1, comma 706, art. 8, L. 27 dicembre 2006, n. 296; L. 28 febbraio 2008, n. 31, art. 9, L. 26 febbraio 2010, n. 25)	80/9 311	545.984,70 5.370.027,45	AB0204009 AB0205002	Crediti V/Altri soggetti pubblici Crediti verso privati	8.II.7.d) Crediti V/Altri soggetti pubblici 8.II.7.a) Crediti V/Clienti privati	545.984,70 216.577,33	5.153.450,12	Credito rilevato nell'esercizio 2014 - STIVA PAY-BACK 1,83% - II SEMESTRE ANNO 2014 per € 5.227.075,00 nel corso dell'esercizio 2015 a seguito di comunicazione AIFA del 15 maggio 2015
7052	Partecipazione mensile dello Stato destinata al finanziamento della spesa sanitaria (art. 2, comma 68, Legge 23 dicembre 2009, n. 191, art. 15, comma 24, Decreto Legge 6 luglio 2012, n. 95)	30	1.849.315.995,54	AB0206007	Crediti V/S per accnt. quota labi sanit. reg. sid	8.II.1.e) Crediti V/Stato per acconto quota fabbisogno sanitario regionale standard	1.849.315.995,54	0,00	TRASFERIMENTO FONDI DA GESTIONE ORDINARIA A CONTO SANITVA
7225	Restituzione delle anticipazioni dei conti di tesoreria intestati alla Sanità in favore della gestione ordinaria (art. 21 D.Lgs. 23 giugno 2011, n. 118)	106 113/7	220.219.865,61 120.000.000,00				220.219.865,61	0	
8014	Trasferimenti da Aziende ed Enti del Servizio Sanitario regionale per la realizzazione di progetti di ricerca sanitaria	118/7	5.000,00	AB0203015	Crediti verso Osp della Regione per altre prestazioni	8.II.2.a) Crediti V/Regioni o Province Autonome per spesa corrente - altro	5.000,00	0	
8016	Contributo dell'Unione Europea per il tramite di "Agence Nationale de la Recherche" Per l'attuazione del progetto "Ea-net rare disease research implementing R4ric objective (E-RARE-3)" nell'ambito del programma comunitario Horizon 2020 (Regolamenti (UE) n. 1291/2013 e 1291/2013, Dec. CE n. 2013/743/UE (contatto 643578 del 01/12/2014)	74/5	8.500,00	AB0204010	Crediti V/Altri soggetti pubblici per ricerca	8.II.7.a) Crediti V/Altri soggetti pubblici per ricerca	8.500,00	0	
8018	Contributo dall'Unione Europea per l'attuazione del progetto "Reference sites network for prevention and care of family and chronic conditions in community dwelling persons of au countries (Santrial)" nell'ambito del terzo programma dell'Unione Europea per la salute 2014-2020 (regolamento (UE) n. 282/14; contratto n. 654291 del 15/04/2015)	111/1	51.243,60	AB0205004	Crediti verso altri	8.II.7.a) Altri crediti diversi	51.243,60	0	

**PROSPETTO DI RACCORDO ATTIVO TRA CONTABILITA' FINANZIARIA DELLA REGIONE EMILIA-ROMAGNA E CONTABILITA' ECONOMICO-PATRIMONIALE  
DELLA GESTIONE SANITARIA ACCENTRATA AL 31 DICEMBRE 2015**

Allegato 6

1 CO.FI. Capolo di entrata	2 Descrizione capolo di entrata	3 Numero accantonamento	4 Valori del Bilancio Regionale al 31/12/2015	5 Conti elementari di riferimento di contabilità economica	6 Riferimento allo schema di Stato Patrimoniale finale al 31/12/2015	7 Voci modello SP ministeriale	8 Valori di contabilizzazione	9 Differenze da riconciliare	10 Note
8020	Trasferimenti da amministrazioni locali non appartenenti al servizio sanitario regionale per la realizzazione di ricerca sanitaria e per la prevenzione e il controllo delle malattie	1098	12.000,00	AB020-0010	Crediti v/altre soggetti pubblici per ricerca	6.11.7/d) Crediti v/altre soggetti pubblici per ricerca	12.000,00	0	
41521	Trasferimento dalle Aziende sanitarie locali in quota parte delle tariffe per i controlli sanitari ufficiali di cui al titolo II del regolamento (CE) 882/2004 (D. Lgs. 19 novembre 2008, n. 194, DM 24 gennaio 2011)	251	212.843,97	AB020-3014	Crediti verso AdI della Regione per altre prestazioni	6.11.4.a.3) Crediti v/Aziende sanitarie pubbliche della Regione - per altre prestazioni	212.843,97	0	
41522	Trasferimento dai Posti di Ispezione Frontaliera (PIF) e dagli Uffici di Sanità marittima, aerea e di frontiera (USMAF) del Ministero della Salute di quota parte delle tariffe per i controlli sanitari ufficiali di cui al titolo II del regolamento (CE) 882/2004 (D. Lgs. 19 novembre 2008, n. 194, DM 24 gennaio 2011)	252	709,11	AB020-0009	Crediti v/altre soggetti pubblici	6.11.7.c) Crediti v/altre soggetti pubblici	709,11	0	
70004	Rentue erariali sui redditi da lavoro autonomo ai sensi dell'art.25 del D.P.R. 600/1973 - Gestione sanitaria	309	14.626,11	AB020-5004	Crediti verso altri	6.11.7.e) Altri crediti diversi	14.626,11	0	
70005	Rentue erariali sui redditi da lavoro dipendente - Gestione sanitaria	310	18.928,41	AB020-5004	Crediti verso altri	6.11.7.e) Altri crediti diversi	18.928,41	0	
70056	Rentue previdenziali sui redditi derivanti da collaborazioni coordinate continuative - Gestione sanitaria	311	890,88	AB020-5004	Crediti verso altri	6.11.7.e) Altri crediti diversi	890,88	0	
70059	Rentue INML ai lavoratori parasubordinati - Gestione sanitaria (art.1, 3 D.Lgs.23 febbraio 2000 n. 38)	315	16,14	AB020-5004	Crediti verso altri	6.11.7.e) Altri crediti diversi	16,14	0	
70103	Rentue diverse da quelle erariali, previdenziali e assistenziali sul reddito da lavoro dipendente - Gestione sanitaria	914	2.979,74	AB020-5004	Crediti verso altri	6.11.7.e) Altri crediti diversi	2.979,74	0	
70121	Rentue per Addizionale regionale all'imposta sul reddito delle persone fisiche (art.50 D.Lgs. 15 dicembre 1997, n. 446) - Gestione sanitaria	318	917,55	AB020-5004	Crediti verso altri	6.11.7.e) Altri crediti diversi	917,55	0	
70141	Rentue per Addizionale Comunale e Provinciale all'imposta sul reddito delle persone fisiche (art.1, D.Lgs. 28 settembre 1998, n.350) - Gestione sanitaria	319	356,70	AB020-5004	Crediti verso altri	6.11.7.e) Altri crediti diversi	356,70	0	
70405	Imposta sul Valore Aggiunto trattata per gli adempimenti previsti dall'art. 1 commi 629, 630, 632 e 633 Legge 23 dicembre 2014, n. 190 - Gestione sanitaria	320	3.205.308,38	AB020-0009	Crediti v/altre soggetti pubblici	6.11.7.c) Crediti v/altre soggetti pubblici	861.193,58	0	
				AB020-5002	Crediti verso privati	6.11.5.c) Crediti v/altre partecipate	2.878.236,92	0	
				AB020-5012	Crediti verso altre partecipate	6.11.7/d) Crediti v/altre soggetti pubblici per ricerca	23.690,48	0	
70406	Entrate a seguito di accrediti errati - Gestione sanitaria			AB020-0010	Crediti v/altre soggetti pubblici per ricerca	6.11.4.a.3) Crediti v/Aziende sanitarie pubbliche della Regione - per altre prestazioni	54.989,63		
				AB020-3015	Crediti verso Opg della Regione per altre prestazioni	6.11.4.a.3) Crediti v/Aziende sanitarie pubbliche della Regione - per altre prestazioni	81.455,00		
70407	Entrate per partite di giro diverse - Gestione sanitaria	962	160.135,11	AB020-3014	Crediti verso AdI della Regione per altre prestazioni	6.11.7.e) Altri crediti diversi	633,08	0	
				AB020-5004	Crediti verso altri	6.11.7.e) Altri crediti diversi	1.624.207,27	0	
70409	Trattanda a carico degli Enti del Servizio Sanitario Regionale dei contributi spettanti all'Agenzia per la Rappresentanza Negoziale delle Pubbliche Amministrazioni - ANAN (art. 45, commi 8 e 9, D.Lgs.30 marzo 2001, n. 165, D.M. 18 ottobre 1999)	385	50.301,04	AB020-5002	Crediti verso privati	6.11.4.a.3) Crediti v/Aziende sanitarie pubbliche della Regione - per altre prestazioni	50.301,04	0	
				AB020-3015	Crediti verso Opg della Regione per altre prestazioni	6.11.4.a.3) Crediti v/Aziende sanitarie pubbliche della Regione - per altre prestazioni	135.637,98	0	
75000	Trasferimento dall'Unione Europea per conto dei partner partecipanti al progetto "reference sites network for prevention and care of frailty and chronic conditions in community dwelling persons of eu countries (SUNFRAIL)" nell'ambito del terzo programma dell'unione europea per la salute 2014-2020 (regolamento UE) n. 282/14, contratto n. 654291 del 15/04/2015)	907	265.857,90	AB020-5004	Crediti verso altri	6.11.7.e) Altri crediti diversi	265.857,90	0	
<b>TOTALE ACCRETIMENTI CO.FI.</b>			<b>11.067.645.940,98</b>				<b>10.833.888.146,49</b>	<b>233.757.694,49</b>	<b>TOTALE DA RACCORDARE</b>

**PROSPETTO DI RACCORDO ATTIVO TRA CONTABILITA' FINANZIARIA DELLA REGIONE EMILIA-ROMAGNA E CONTABILITA' ECONOMICO-PATRIMONIALE  
DELLA GESTIONE SANITARIA ACCENTRATA AL 31 DICEMBRE 2015**

Allegato 6

1	2	3	4	5	6	7	8	9	10
CO.FI. Capito di entrata	Descrizione capitolo di entrata	Numero accertamento	Valori del Bilancio Regionale al 31/12/2015	Conti elementari di riferimento di contabilità economica	Riferimento allo schema di Stato patrimoniale finale al 31/12/2015	Voci modello SP ministeriale	Valori di contabilizzazione	Differenze da raddoppiare/contabilizzare	Note
	<b>Economie residui attivi anno 2015</b>		<b>8.935.675,14</b>						
							<b>1.490.901,14</b>	<b>7.444.774,00</b>	Eliminazione RA 723/2014 cap. 2600 rilevata nel Bilancio regionale in sede di consuntivo 2015. In GSA la rettifica era stata apportata in sede di chiusura del Bilancio 2014 come da comunicazione M05 prot. P6/2015/96697 del 13/02/2015 e come da PRR attivo 2014.
								<b>220.219.865,61</b>	<b>TRASFERIMENTO FONDI DAL CONTO PER LA GESTIONE ORDINARIA AL CONTO PER LA GESTIONE SANITARIA</b>
								<b>133.377.830,88</b>	<b>CREDITI REGISTRATI IN ESERCIZI PRECEDENTI PER COMPETENZA</b>
									MEZZI REG.U. - CREDITO GSA V/S/RER PER IMPREGNO DI SPESA N. IMP003292/15 CAP. 63770 DD/2015/1107
							1.044.592,44		MEZZI REG.U. - CREDITO GSA V/S/RER PER IMPREGNO DI SPESA N. IMP003797/15 CAP. 63770 DD/2015/13091
							4.500.000,00		MEZZI REG.U. - CREDITO GSA V/S/RER PER IMPREGNO DI SPESA N. IMP004501/15 CAP. 63770 DD/2015/15441
							237.000,00		MEZZI REG.U. - CREDITO GSA V/S/RER PER IMPREGNO DI SPESA N. IMP004735/15 CAP. 63770 DD/2015/15482
							30.000,00		MEZZI REG.U. - CREDITO GSA V/S/RER PER IMPREGNO DI SPESA N. IMP004735/15 CAP. 63770 DD/2015/15482
							3.500.000,00		MEZZI REG.U. - CREDITO GSA V/S/RER PER IMPREGNO DI SPESA N. IMP004735/15 CAP. 63770 DD/2015/15482
							1.034.438,00		MEZZI REG.U. - CREDITO GSA V/S/RER PER IMPREGNO DI SPESA N. IMP00442/15 CAP. 63770 DD/2015/15087
							2.700.000,00		MEZZI REG.U. - CREDITO GSA V/S/RER PER IMPREGNO DI SPESA N. IMP00442/15 CAP. 63770 DD/2015/15087
							450.000,00		MEZZI REG.U. - CREDITO GSA V/S/RER PER IMPREGNO DI SPESA N. IMP004735/15 CAP. 63770 DD/2015/15087
							1.400.000,00		MEZZI REG.U. - CREDITO GSA V/S/RER PER IMPREGNO DI SPESA N. IMP004735/15 CAP. 63770 DD/2015/15087
							2.606.699,88		MEZZI REG.U. - CREDITO GSA V/S/RER PER IMPREGNO DI SPESA N. IMP004735/15 CAP. 63770 DD/2015/15087
							6.191.545,63		MEZZI REG.U. - CREDITO GSA V/S/RER PER IMPREGNO DI SPESA N. IMP00587/15 CAP. 63770 DD/2015/18971
							638.000,00		MEZZI REG.U. - CREDITO GSA V/S/RER PER IMPREGNO DI SPESA N. IMP00587/15 CAP. 63770 DD/2015/18971
							500.000,00		MEZZI REG.U. - CREDITO GSA V/S/RER PER IMPREGNO DI SPESA N. IMP00587/15 CAP. 63770 DD/2015/18971
							200.000,00		MEZZI REG.U. - CREDITO GSA V/S/RER PER IMPREGNO DI SPESA N. IMP00587/15 CAP. 63770 DD/2015/18971
							666.500,00		MEZZI REG.U. - CREDITO GSA V/S/RER PER IMPREGNO DI SPESA N. IMP00587/15 CAP. 63770 DD/2015/18971
							730.000,00		MEZZI REG.U. - CREDITO GSA V/S/RER PER IMPREGNO DI SPESA N. IMP00587/15 CAP. 63770 DD/2015/18971
							520.000,00		MEZZI REG.U. - CREDITO GSA V/S/RER PER IMPREGNO DI SPESA N. IMP00587/15 CAP. 63770 DD/2015/18971
							700.000,00		MEZZI REG.U. - CREDITO GSA V/S/RER PER IMPREGNO DI SPESA N. IMP00587/15 CAP. 63770 DD/2015/18971
							260.000,00		MEZZI REG.U. - CREDITO GSA V/S/RER PER IMPREGNO DI SPESA N. IMP00587/15 CAP. 63770 DD/2015/18971
							450.000,00		MEZZI REG.U. - CREDITO GSA V/S/RER PER IMPREGNO DI SPESA N. IMP00587/15 CAP. 63770 DD/2015/18971

**PROSPETTO DI RACCORDO ATTIVO TRA CONTABILITA' FINANZIARIA DELLA REGIONE EMILIA-ROMAGNA E CONTABILITA' ECONOMICO-PATRIMONIALE  
DELLA GESTIONE SANITARIA ACCENTRATA AL 31 DICEMBRE 2015**

Allegato 6

1	2	3	4	5	6	7	8	9	10
CO.FI. Capito di entrata	Descrizione capitolo di entrata	Numero accertamento	Valori del Bilancio Regionale al 31/12/2015	Conti elementari di riferimento di contabilità economica	Riferimento allo schema di Stato patrimoniale finale al 31/12/2015	Voci modello SP ministeriale	Valori di contabilizzazione	Differenze da riconciliare	Note
				AB020.1011	Crediti v/Regione per finanziamenti	B.1.2.b.1) Crediti v/Regione o ProvAut. Per versamenti c/patrimonio netto	200.000,00		MEZZI REG.U. - CREDITO GSA V/S/NER PER IMPREGNO DI SPESA N. IMP005878/15 CAP. 63770. DD/2015/1.8971
				AB020.1011	Crediti v/Regione per finanziamenti	B.1.2.b.1) Crediti v/Regione o ProvAut. Per versamenti c/patrimonio netto	1.000.000,00		MEZZI REG.U. - CREDITO GSA V/S/NER PER IMPREGNO DI SPESA N. IMP005881/15 CAP. 63770. DD/2015/1.8971
				AB020.1011	Crediti v/Regione per finanziamenti	B.1.2.b.1) Crediti v/Regione o ProvAut. Per versamenti c/patrimonio netto	668.000,00		MEZZI REG.U. - CREDITO GSA V/S/NER PER IMPREGNO DI SPESA N. IMP005882/15 CAP. 63770. DD/2015/1.8971
				AB020.1011	Crediti v/Regione per finanziamenti	B.1.2.b.1) Crediti v/Regione o ProvAut. Per versamenti c/patrimonio netto	281.000,00		MEZZI REG.U. - CREDITO GSA V/S/NER PER IMPREGNO DI SPESA N. IMP005889/15 CAP. 63770. DD/2015/1.8971
				AB020.1011	Crediti v/Regione per finanziamenti	B.1.2.b.1) Crediti v/Regione o ProvAut. Per versamenti c/patrimonio netto	460.000,00		MEZZI REG.U. - CREDITO GSA V/S/NER PER IMPREGNO DI SPESA N. IMP005890/15 CAP. 63770. DD/2015/1.8971
				AB020.1011	Crediti v/Regione per finanziamenti	B.1.2.b.1) Crediti v/Regione o ProvAut. Per versamenti c/patrimonio netto	500.000,00		MEZZI REG.U. - CREDITO GSA V/S/NER PER IMPREGNO DI SPESA N. IMP005891/15 CAP. 63770. DD/2015/1.8971
				AB020.1011	Crediti v/Regione per finanziamenti	B.1.2.b.1) Crediti v/Regione o ProvAut. Per versamenti c/patrimonio netto	300.000,00		MEZZI REG.U. - CREDITO GSA V/S/NER PER IMPREGNO DI SPESA N. IMP005892/15 CAP. 63770. DD/2015/1.8971
				AB020.1011	Crediti v/Regione per finanziamenti	B.1.2.b.1) Crediti v/Regione o ProvAut. Per versamenti c/patrimonio netto	158.000,00		MEZZI REG.U. - CREDITO GSA V/S/NER PER IMPREGNO DI SPESA N. IMP005893/15 CAP. 63770. DD/2015/1.8971
				AB020.1011	Crediti v/Regione per finanziamenti	B.1.2.b.1) Crediti v/Regione o ProvAut. Per versamenti c/patrimonio netto	2.930.2166,00		MEZZI REG.U. - CREDITO GSA V/S/NER PER IMPREGNO DI SPESA N. IMP005894/15 CAP. 63770. DD/2015/1.8971
				AB020.1011	Crediti v/Regione per finanziamenti	B.1.2.b.1) Crediti v/Regione o ProvAut. Per versamenti c/patrimonio netto	400.000,00		MEZZI REG.U. - CREDITO GSA V/S/NER PER IMPREGNO DI SPESA N. IMP005897/15 CAP. 63770. DD/2015/1.8971
				AB020.1011	Crediti v/Regione per finanziamenti	B.1.2.b.1) Crediti v/Regione o ProvAut. Per versamenti c/patrimonio netto	590.000,00		MEZZI REG.U. - CREDITO GSA V/S/NER PER IMPREGNO DI SPESA N. IMP005898/15 CAP. 63770. DD/2015/1.8971
				AB020.1011	Crediti v/Regione per finanziamenti	B.1.2.b.1) Crediti v/Regione o ProvAut. Per versamenti c/patrimonio netto	290.000,00		MEZZI REG.U. - CREDITO GSA V/S/NER PER IMPREGNO DI SPESA N. IMP005899/15 CAP. 63770. DD/2015/1.8971
				AB020.1011	Crediti v/Regione per finanziamenti	B.1.2.b.1) Crediti v/Regione o ProvAut. Per versamenti c/patrimonio netto	4.146.000,00		MEZZI REG.U. - CREDITO GSA V/S/NER PER IMPREGNO DI SPESA N. IMP005888/15 CAP. 63770. DD/2015/1.8971
				AB020.1011	Crediti v/Regione per finanziamenti	B.1.2.b.1) Crediti v/Regione o ProvAut. Per versamenti c/patrimonio netto	470.000,00		MEZZI REG.U. - CREDITO GSA V/S/NER PER IMPREGNO DI SPESA N. IMP005889/15 CAP. 63770. DD/2015/1.8971
				AB020.1011	Crediti v/Regione per finanziamenti	B.1.2.b.1) Crediti v/Regione o ProvAut. Per versamenti c/patrimonio netto	228.234,00		MEZZI REG.U. - CREDITO GSA V/S/NER PER IMPREGNO DI SPESA N. IMP005890/15 CAP. 63770. DD/2015/1.8971
				AB020.1011	Crediti v/Regione per finanziamenti	B.1.2.b.1) Crediti v/Regione o ProvAut. Per versamenti c/patrimonio netto	2.810.000,00		MEZZI REG.U. - CREDITO GSA V/S/NER PER IMPREGNO DI SPESA N. IMP005891/15 CAP. 63770. DD/2015/1.8971
				AB020.1011	Crediti v/Regione per finanziamenti	B.1.2.b.1) Crediti v/Regione o ProvAut. Per versamenti c/patrimonio netto	12.000.000,00		MEZZI REG.U. - CREDITO GSA V/S/NER PER IMPREGNO DI SPESA N. IMP005892/15 CAP. 63770. DD/2015/1.8971
				AB020.1011	Crediti v/Regione per ripiano perdite	B.1.2.a.10) Crediti v/Regione o Provincia Autonoma per ripiano perdite	20.000.000,00		MEZZI REG.U. - CREDITO GSA V/S/NER PER IMPREGNO DI SPESA N. IMP005868/15 CAP. 51642. DL/2015/2.208
				AB020.1019	Crediti v/Regione per ricerca	B.1.2.a.10) Crediti v/Regione o Provincia Autonoma per ricerca	4.310,97		MEZZI REG.U. - CREDITO GSA V/S/NER PER IMPREGNO DI SPESA N. IMP005869/15 CAP. 51690. DD/2015/2.6905
				AB020.1019	Crediti v/Regione per ricerca	B.1.2.a.10) Crediti v/Regione o Provincia Autonoma per ricerca	290.000,00		MEZZI REG.U. - CREDITO GSA V/S/NER PER IMPREGNO DI SPESA N. IMP005870/15 CAP. 51690. DD/2015/2.6905
				AB020.1019	Crediti v/Regione per ricerca	B.1.2.a.10) Crediti v/Regione o Provincia Autonoma per ricerca	5.000.000,00		MEZZI REG.U. - CREDITO GSA V/S/NER PER IMPREGNO DI SPESA N. IMP005871/15 CAP. 51690. DD/2015/2.6905
				AB020.1019	Crediti v/Regione per ricerca	B.1.2.a.10) Crediti v/Regione o Provincia Autonoma per ricerca	9.000,00		MEZZI REG.U. - CREDITO GSA V/S/NER PER IMPREGNO DI SPESA N. IMP005872/15 CAP. 5111. DD/2015/2.6915
				AB020.1021	Cred v/Reg. x. In san corrente aggiunto extra LEA	B.1.2.a.8) Crediti v/Regione o Provincia Autonoma per finanziamento sanitario aggiunto corrente extra LEA	3.047.800,58		MEZZI REG. U. - CREDITO GSA V/S/NER PER IMPREGNO DI SPESA N. IMP005811/15 CAP. 51640. DD. 19242.2015
				AB020.1021	Cred v/Reg. x. In san corrente aggiunto extra LEA	B.1.2.a.8) Crediti v/Regione o Provincia Autonoma per finanziamento sanitario aggiunto corrente extra LEA	11.250.000,00		MEZZI REG. U. - CREDITO GSA V/S/NER PER IMPREGNO DI SPESA N. IMP005810/15 CAP. 51640. DL/2015/1.239

**PROSPETTO DI RACCORDO ATTIVO TRA CONTABILITA' FINANZIARIA DELLA REGIONE EMILIA-ROMAGNA E CONTABILITA' ECONOMICO-PATRIMONIALE  
DELLA GESTIONE SANITARIA ACCENTRATA AL 31 DICEMBRE 2015**

Allegato 6

1	2	3	4	5	6	7	8	9	10
CO.FI. Capito di entrata	Descrizione capitolo di entrata	Numero accertamento	Valori del Bilancio Regionale al 31/12/2015	Conti elementari di riferimento di contabilità economica	Riferimento allo schema di Stato patrimoniale finale al 31/12/2015	Voci modello SP ministeriale	Valori di contabilizzazione	Differenze da riconciliare	Note
				AB02010021	Cred v/Reg.x In san corrente aggiuntivo extra LEA	B.II.2.a.8) Crediti v/Regione o Provincia Autonomia per finanziamento sanitario aggiuntivo corrente extra LEA	3.750.000,00		MEZZI REG.U - CREDITO GSA V/S/NER PER IMPREGNO DI SPESA N. IMP- 3860-4411-5344/15 CAP. 51640 NP/2015/12031
				AB02010021	Cred v/Reg.x In san corrente aggiuntivo extra LEA	B.II.2.a.8) Crediti v/Regione o Provincia Autonomia per finanziamento sanitario aggiuntivo corrente extra LEA	1.000.000,00		MEZZI REG.U - CREDITO GSA V/S/NER PER IMPREGNO DI SPESA N. IMP004597/15 CAP. 51640 DL/2015/1699
				AB02010021	Cred v/Reg.x In san corrente aggiuntivo extra LEA	B.II.2.a.8) Crediti v/Regione o Provincia Autonomia per finanziamento sanitario aggiuntivo corrente extra LEA	5.700.199,32		MEZZI REG.U - CREDITO GSA V/S/NER PER IMPREGNO DI SPESA N. IMP006228/15 CAP. 51640 DL/2015/2298
				AB02010025	Crediti v/Regione - altro	B.II.2.a.9) Crediti v/Regione o Prov. Aut. Spesa corrente - altro	2.910,82		MEZZI REG.U - CREDITO GSA V/S/NER PER IMPREGNO DI SPESA N. IMP002889/15 CAP. 4240 DD/2015/10133
				AB0206004	Credit v/Strato x spesa corrente - FSN	B.II.1.b) Crediti v/Strato per spesa corrente - FSN	3.715,00		CAPITOLI 2604 - ACC.TO 338/2016 TRAGF CONGUAGLIO FSN 2015 ESCLUSIVITA' DEL RAPPORTO PERSONALE DIRIGENTE RUOLO SANITARIO - INTESA REP. ATTI 19/CSR DELL'11/02/2016
				AB0230001	Credit v/Regione per FIRNA	B.II.2.a.9) Crediti v/Regione o Provincia Autonomia per spesa corrente - altro	1.200.000,00/0,00		MEZZI REG.U - CREDITO GSA V/S/NER PER IMPREGNO DI SPESA N. IMP005995/15 CAP. 57152 DD/2015/18993
				AB0206005	Credit v/Strato per mobilita attiva extraregionale	B.II.1.c) Crediti v/Strato per mobilita attiva extraregionale	238.638,76		CONGUAGLIO 2015 RIMBORSO FARMACI INNOVATIVI DM 9 OTT 2015 (ACC. 386/16 CAP. 2342)
				AB0206005	Credit v/Strato per mobilita attiva extraregionale	B.II.1.c) Crediti v/Strato per mobilita attiva extraregionale	9.135.017,25		CONGUAGLIO 2015 RIMBORSO FARMACI INNOVATIVI DM 9 OTT 2015 (ACC. 387/16 CAP. 4120)
				AB0205002	Crediti verso privati	B.II.7.a) Crediti v/Clienti privati	5.000.000,00		STIPUA PAVBACK 1,83% IL SEMESTRE 2015
				AB0205002	Crediti verso privati	B.II.7.a) Crediti v/Clienti privati	4.931.673,63		SAUDO PAVBACK 5% 2015
							245.019.592,38		
							11.078.307.738,97		
							4.870.684.753,98		
							1.390.904,14		
							20.309.040,18		
							15.927.792.553,13		
							10.751.041.555,12		
							5.176.750.996,41		
							27.615.653,29		
							5.204.366.649,70		

**PROSPETTO DI RACCORDO PASSIVO TRA CONTABILITA' FINANZIARIA DELLA REGIONE EMILIA-ROMAGNA E CONTABILITA' ECONOMICO-PATRIMONIALE DELLA GESTIONE SANITARIA ACCENTRATA AL 31 DICEMBRE 2015**

Allegato 7

1	2	3	4	5	6	7	8	9	10
CO.FI. capitolo di spesa	Descrizione capitolo di spesa	Numero impegno	Valori del Rendiconto finanziario al 31/12/2015	elementi di riferimento ai conti di contabilità economica	Riferimento allo schema di Stato Patrimoniale al 31/12/2015	Voci modello SP ministeriale	Valori di contabilizzazione	Differenze da riorientare/rioccorrere	Note
4240	Spese per accertamenti sanitari ed altri servizi sanitari necessari - Spese obbligatorie	2850	2.910,92	P00401026	Debi VALSU della Regione - per altre prestazioni	D.V.1.f) Debiti v/z aziende sanitarie pubbliche della Regione - per altre prestazioni	2.910,92		
5080	Imposte e tasse a carico della Regione - Spese obbligatorie	6240	10.647,75	P00901001	Debiti verso Amministrazioni Pubbliche diverse	D.XI.4) Altri debiti diversi	10.647,75		
51581	Fondo Sanitario Regionale di parte corrente - Quota in gestione sanitaria accentrata. Spesa sanitaria direttamente gestita dalla Regione per acquisto di beni di consumo (art. 2, D.Lgs. 30 dicembre 1992, n.502)	1756	797.148,00	P00901001	Debiti verso Amministrazioni Pubbliche diverse	D.XI.4) Altri debiti diversi	797.148,00		
		5620	1.930,99	P0901001	Debiti verso Amministrazioni Pubbliche diverse	D.XI.4) Altri debiti diversi	1.930,99		
		1178	12.000,00	P00901008	Altri debiti verso fornitori di beni e servizi	D.VII.2) Debiti verso altri fornitori	12.000,00		
		1179	24.000,00	P00901008	Altri debiti verso fornitori di beni e servizi	D.VII.2) Debiti verso altri fornitori	24.000,00		
		1180	24.000,00	P00901008	Altri debiti verso fornitori di beni e servizi	D.VII.2) Debiti verso altri fornitori	24.000,00		
		3461	15.225,60	P00901008	Altri debiti verso fornitori di beni e servizi	D.VII.2) Debiti verso altri fornitori	15.225,60		
		3574	613,68	P01301007	Debiti verso altri soggetti	D.XI.4) Altri debiti diversi	613,68		
		3824	80.000,00	P00901002	Debiti verso ARPA	D.VI.1) Debiti verso regionali	80.000,00		
		4431	2.174,45	P00401014	Debiti VALSU della Reg. per FSR da diritto	D.V.1.a) Debiti v/z aziende sanitarie pubbliche della Regione - per quota FSR	434,69		
		5051	6.555,55	P00901008	Altri debiti verso fornitori di beni e servizi	D.XI.4) Altri debiti diversi	1.304,07		
51585	Fondo Sanitario Regionale di parte corrente - Quota in gestione Sanitaria Accentrata. Spesa sanitaria direttamente gestita dalla Regione per utilizzo di beni di terzi (art. 2, D.Lgs. 30 dicembre 1992, n.502)	4025	24.400,00	P00901008	Altri debiti verso fornitori di beni e servizi	D.VII.2) Debiti verso altri fornitori	24.400,00		
51587	Fondo Sanitario Regionale di parte corrente - Quota in gestione sanitaria accentrata. Spesa sanitaria direttamente gestita dalla Regione per accesso a banche e altri canoni (art. 2, D.Lgs. 30 dicembre 1992, n.502)	5054	1.229,76	P00901008	Altri debiti verso fornitori di beni e servizi	D.VII.2) Debiti verso altri fornitori	1.229,76		
51582	Fondo Sanitario Regionale di parte corrente - Quota in gestione Sanitaria Accentrata. Spesa sanitaria direttamente gestita dalla Regione per servizi di pulizia (art. 2, D.Lgs. 30 dicembre 1992, n.502)	3746	61.000,00	P00901008	Altri debiti verso fornitori di beni e servizi	D.VII.2) Debiti verso altri fornitori	61.000,00		
		4581	30.000,00	P00901001	Debiti verso Amministrazioni Pubbliche diverse	D.XI.4) Altri debiti diversi	30.000,00		
		4582	60.000,00	P00901001	Debiti verso Amministrazioni Pubbliche diverse	D.XI.4) Altri debiti diversi	60.000,00		
		4583	19.550,00	P00901008	Altri debiti verso fornitori di beni e servizi	D.VII.2) Debiti verso altri fornitori	19.550,00		
		4601	1.051,40	P00901008	Altri debiti verso fornitori di beni e servizi	D.VII.2) Debiti verso altri fornitori	1.051,40		
		4602	10.376,54	P00901008	Altri debiti verso fornitori di beni e servizi	D.VII.2) Debiti verso altri fornitori	10.376,54		
		4603	3.620,96	P00901008	Altri debiti verso fornitori di beni e servizi	D.VII.2) Debiti verso altri fornitori	3.620,96		
		4786	21.960,00	P00901008	Altri debiti verso fornitori di beni e servizi	D.VII.2) Debiti verso altri fornitori	21.960,00		
		4978	7.259,00	P00901008	Altri debiti verso fornitori di beni e servizi	D.VII.2) Debiti verso altri fornitori	7.259,00		
		5033	1.989,60	P00901008	Altri debiti verso fornitori di beni e servizi	D.VII.2) Debiti verso altri fornitori	1.989,60		
		5035	2.995,10	P00901008	Altri debiti verso fornitori di beni e servizi	D.VII.2) Debiti verso altri fornitori	2.995,10		
		5037	12.703,88	P00901008	Altri debiti verso fornitori di beni e servizi	D.VII.2) Debiti verso altri fornitori	12.703,88		
		5038	2.810,88	P00901008	Altri debiti verso fornitori di beni e servizi	D.VII.2) Debiti verso altri fornitori	2.810,88		
		5039	14.012,92	P00901008	Altri debiti verso fornitori di beni e servizi	D.VII.2) Debiti verso altri fornitori	14.012,92		
		5245	28.352,00	P00901008	Altri debiti verso fornitori di beni e servizi	D.VII.2) Debiti verso altri fornitori	28.352,00		
		5246	19.550,00	P00901008	Altri debiti verso fornitori di beni e servizi	D.VII.2) Debiti verso altri fornitori	19.550,00		
		5247	6.295,20	P00901008	Altri debiti verso fornitori di beni e servizi	D.VII.2) Debiti verso altri fornitori	6.295,20		
		5274	1.102,48	P00901008	Altri debiti verso fornitori di beni e servizi	D.VII.2) Debiti verso altri fornitori	1.102,48		
		5275	8.540,00	P00901008	Altri debiti verso fornitori di beni e servizi	D.VII.2) Debiti verso altri fornitori	8.540,00		
		5276	1.102,88	P00901008	Altri debiti verso fornitori di beni e servizi	D.VII.2) Debiti verso altri fornitori	1.102,88		
		5278	1.952,00	P00901008	Altri debiti verso fornitori di beni e servizi	D.VII.2) Debiti verso altri fornitori	1.952,00		
		5292	1.799,50	P00901008	Altri debiti verso fornitori di beni e servizi	D.VII.2) Debiti verso altri fornitori	1.799,50		
		5329	3.001,20	P00901008	Altri debiti verso fornitori di beni e servizi	D.VII.2) Debiti verso altri fornitori	3.001,20		
		5343	24.766,00	P00901008	Altri debiti verso fornitori di beni e servizi	D.VII.2) Debiti verso altri fornitori	24.766,00		
		5638							
51588	Fondo Sanitario Regionale di parte corrente - Quota in gestione sanitaria accentrata. Spesa sanitaria direttamente gestita dalla Regione per campagne informative e servizi di pubblicazione (art. 2, D.Lgs. 30 dicembre 1992, n.502)	5470	41.010,35	P00901008	Altri debiti verso fornitori di beni e servizi	D.VII.2) Debiti verso altri fornitori	41.010,35		
51600	Trattamenti ad Aziende sanitarie ed altri Enti dei SSR - Quota di fondo sanitario regionale di parte corrente	6251	516.380,40	P00401012	Debiti VALSU della Reg. per FSR da diritto	D.V.1.a) Debiti v/z aziende sanitarie pubbliche della Regione - per quota FSR	502.854,697,00	516.380,40	Reasse allote alle voci P00901003 - FSR vincolato da distribuire dello Stato Patrimoniale passivo
		6035	3.029.314,47	P00401011	Debiti VALSU della Reg. per FSR da diritto	D.V.1.a) Debiti v/z aziende sanitarie pubbliche della Regione - per quota FSR	1.470.283,35		
		185	627.220.908,00	P00401012	Debiti VALSU della Reg. per FSR da diritto	D.V.1.a) Debiti v/z aziende sanitarie pubbliche della Regione - per quota FSR	109.611.406,00		
				P00901013	Debiti verso ARPA	D.VI.1) Debiti verso regionali	4.431.997,00		
				P00901002	Debiti verso ARPA	D.VI.1) Debiti verso regionali	4.322.808,00		

**PROSPETTO DI RACCORDO PASSIVO TRA CONTABILITA' FINANZIARIA DELLA REGIONE EMILIA-ROMAGNA E  
CONTABILITA' ECONOMICO-PATRIMONIALE DELLA GESTIONE SANITARIA ACCENTRATA AL 31 DICEMBRE 2015**

Allegato 7

1	2	3	4	5	6	7	8	9	10
CO.FI. Capitolo di spesa	Descrizione capitolo di spesa	Numero impegno	Valori del Rendiconto Finanziario al 31/12/2015	elementi di riferimento di contabilità economica	Riferimento allo schema di Stato Patrimoniale al 31/12/2015	Voci modello SP ministeriale	Valori di consolidazione	Differenza da raccordare/riconciliare	Note
51605	Fondo Sanitario Regionale di parte corrente. Trasferimenti ad Aziende sanitarie ed Enti del Servizio Sanitario Regionale per il finanziamento del LEA (art. 39, D.Lgs. 15 dicembre 1997, n. 446)	261	621.220.908,00	PO0401011 PO0401012 PO0401013 PO0901002	Debiti VAI/USL della Reg per FSR da diritto Debiti VAI/ Osp REIR per FSR da diritto Debiti WIRCCS della Reg per FSR da distribuire Debiti verso ARPA	D.V.1.a) Debiti viziandze sanitarie pubbliche della Regione - per quota FSR D.V.1.a) Debiti viziandze sanitarie pubbliche della Regione - per quota FSR D.V.1.a) Debiti viziandze sanitarie pubbliche della Regione - per quota FSR D.V.1) Debiti venti regionali	502.954.697,00 109.611.406,00 4.431.997,00 4.322.808,00		
		465	621.220.908,00	PO0401011 PO0401012 PO0401013 PO0901002	Debiti VAI/USL della Reg per FSR da diritto Debiti VAI/ Osp REIR per FSR da diritto Debiti WIRCCS della Reg per FSR da distribuire Debiti verso ARPA	D.V.1.a) Debiti viziandze sanitarie pubbliche della Regione - per quota FSR D.V.1.a) Debiti viziandze sanitarie pubbliche della Regione - per quota FSR D.V.1.a) Debiti viziandze sanitarie pubbliche della Regione - per quota FSR D.V.1) Debiti venti regionali	502.954.697,00 109.611.406,00 4.431.997,00 4.322.808,00		
		766	621.220.908,00	PO0401011 PO0401012 PO0401013 PO0901002	Debiti VAI/USL della Reg per FSR da diritto Debiti VAI/ Osp REIR per FSR da diritto Debiti WIRCCS della Reg per FSR da distribuire Debiti verso ARPA	D.V.1.a) Debiti viziandze sanitarie pubbliche della Regione - per quota FSR D.V.1.a) Debiti viziandze sanitarie pubbliche della Regione - per quota FSR D.V.1.a) Debiti viziandze sanitarie pubbliche della Regione - per quota FSR D.V.1) Debiti venti regionali	502.954.697,00 109.611.406,00 4.431.997,00 4.322.808,00		
		1051	621.220.908,00	PO0401011 PO0401012 PO0401013 PO0901002	Debiti VAI/USL della Reg per FSR da diritto Debiti VAI/ Osp REIR per FSR da diritto Debiti WIRCCS della Reg per FSR da distribuire Debiti verso ARPA	D.V.1.a) Debiti viziandze sanitarie pubbliche della Regione - per quota FSR D.V.1.a) Debiti viziandze sanitarie pubbliche della Regione - per quota FSR D.V.1.a) Debiti viziandze sanitarie pubbliche della Regione - per quota FSR D.V.1) Debiti venti regionali	502.954.697,00 109.611.406,00 4.431.997,00 4.322.808,00		
		1225	621.220.908,00	PO0401011 PO0401012 PO0401013 PO0901002	Debiti VAI/USL della Reg per FSR da diritto Debiti VAI/ Osp REIR per FSR da diritto Debiti WIRCCS della Reg per FSR da distribuire Debiti verso ARPA	D.V.1.a) Debiti viziandze sanitarie pubbliche della Regione - per quota FSR D.V.1.a) Debiti viziandze sanitarie pubbliche della Regione - per quota FSR D.V.1.a) Debiti viziandze sanitarie pubbliche della Regione - per quota FSR D.V.1) Debiti venti regionali	502.954.697,00 109.611.406,00 4.431.997,00 4.322.808,00		
		1580	621.220.908,00	PO0401011 PO0401012 PO0401013 PO0901002	Debiti VAI/USL della Reg per FSR da diritto Debiti VAI/ Osp REIR per FSR da diritto Debiti WIRCCS della Reg per FSR da distribuire Debiti verso ARPA	D.V.1.a) Debiti viziandze sanitarie pubbliche della Regione - per quota FSR D.V.1.a) Debiti viziandze sanitarie pubbliche della Regione - per quota FSR D.V.1.a) Debiti viziandze sanitarie pubbliche della Regione - per quota FSR D.V.1) Debiti venti regionali	502.954.697,00 109.611.406,00 4.431.997,00 4.322.808,00		
		3012	621.220.908,00	PO0401011 PO0401012 PO0401013 PO0901002	Debiti VAI/USL della Reg per FSR da diritto Debiti VAI/ Osp REIR per FSR da diritto Debiti WIRCCS della Reg per FSR da distribuire Debiti verso ARPA	D.V.1.a) Debiti viziandze sanitarie pubbliche della Regione - per quota FSR D.V.1.a) Debiti viziandze sanitarie pubbliche della Regione - per quota FSR D.V.1.a) Debiti viziandze sanitarie pubbliche della Regione - per quota FSR D.V.1) Debiti venti regionali	502.954.697,00 109.611.406,00 4.431.997,00 4.322.808,00		
		3401	621.220.908,00	PO0401011 PO0401012 PO0401013 PO0901002	Debiti VAI/USL della Reg per FSR da diritto Debiti VAI/ Osp REIR per FSR da diritto Debiti WIRCCS della Reg per FSR da distribuire Debiti verso ARPA	D.V.1.a) Debiti viziandze sanitarie pubbliche della Regione - per quota FSR D.V.1.a) Debiti viziandze sanitarie pubbliche della Regione - per quota FSR D.V.1.a) Debiti viziandze sanitarie pubbliche della Regione - per quota FSR D.V.1) Debiti venti regionali	502.954.697,00 109.611.406,00 4.431.997,00 4.322.808,00		
		3858	621.220.908,00	PO0401011 PO0401012 PO0401013 PO0901002	Debiti VAI/USL della Reg per FSR da diritto Debiti VAI/ Osp REIR per FSR da diritto Debiti WIRCCS della Reg per FSR da distribuire Debiti verso ARPA	D.V.1.a) Debiti viziandze sanitarie pubbliche della Regione - per quota FSR D.V.1.a) Debiti viziandze sanitarie pubbliche della Regione - per quota FSR D.V.1.a) Debiti viziandze sanitarie pubbliche della Regione - per quota FSR D.V.1) Debiti venti regionali	502.954.697,00 109.611.406,00 4.431.997,00 4.322.808,00		
		4409	621.220.908,00	PO0401011 PO0401012 PO0401013 PO0901002	Debiti VAI/USL della Reg per FSR da diritto Debiti VAI/ Osp REIR per FSR da diritto Debiti WIRCCS della Reg per FSR da distribuire Debiti verso ARPA	D.V.1.a) Debiti viziandze sanitarie pubbliche della Regione - per quota FSR D.V.1.a) Debiti viziandze sanitarie pubbliche della Regione - per quota FSR D.V.1.a) Debiti viziandze sanitarie pubbliche della Regione - per quota FSR D.V.1) Debiti venti regionali	502.954.697,00 109.611.406,00 4.431.997,00 4.322.808,00		
		5332	621.220.908,00	PO0401011 PO0401012 PO0401013 PO0901002	Debiti VAI/USL della Reg per FSR da diritto Debiti VAI/ Osp REIR per FSR da diritto Debiti WIRCCS della Reg per FSR da distribuire Debiti verso ARPA	D.V.1.a) Debiti viziandze sanitarie pubbliche della Regione - per quota FSR D.V.1.a) Debiti viziandze sanitarie pubbliche della Regione - per quota FSR D.V.1.a) Debiti viziandze sanitarie pubbliche della Regione - per quota FSR D.V.1) Debiti venti regionali	502.954.697,00 109.611.406,00 4.431.997,00 4.322.808,00		



**PROSPETTO DI RACCORDO PASSIVO TRA CONTABILITA' FINANZIARIA DELLA REGIONE EMILIA-ROMAGNA E  
CONTABILITA' ECONOMICO-PATRIMONIALE DELLA GESTIONE SANITARIA ACCENTRATA AL 31 DICEMBRE 2015**

Allegato 7

1 CO.FI. Capitolo di spesa	2 Descrizione capitolo di spesa	3 Numero impegno	4 Valori del Rendiconto Finanziario al 31/12/2015	5 elementi di riferimento di contabilità economica	6 Riferimento allo schema di Stato Patrimoniale al 31/12/2015	7 Voci modello SP ministeriale	8 Valori di consolidazione	9 Differenza da raccordare/conciliare	10 Note
51614	Fondo Sanitario Regionale di parte corrente - Quota in Gestione Sanitaria Accentrata presso la Regione Spesa sanitaria direttamente gestita per UCI e altre attività di supporto al Servizio Sanitario	6310	5.259.750,00	PO0401011	Debiti VALUSI della Reg per FSR da diritto	D.V.1.a) Debiti v/zazende sanitarie pubbliche della Regione - per quota FSR	5.259.750,00		
		6314	230.759.863,88	PO0401012	Debiti VALUSI della Reg per FSR da diritto	D.V.1.a) Debiti v/zazende sanitarie pubbliche della Regione - per quota FSR	167.955.676,00		
		389	5.073.177,95	PO0901002	Debiti VALUSI della Reg per FSR da distribuire	D.V.1.a) Debiti v/zazende sanitarie pubbliche della Regione - per quota FSR	957.734,00		
		1496	7.825.788,65	PO0901002	Debiti VALUSI della Reg per FSR da distribuire	D.V.1.a) Debiti v/zazende sanitarie pubbliche della Regione - per quota FSR	5.073.177,95		
		1825	4.055.895,03	PO0901002	Debiti VALUSI della Reg per FSR da distribuire	D.V.1.a) Debiti v/zazende sanitarie pubbliche della Regione - per quota FSR	7.825.788,65		
		4698	165.000,00	PO0901002	Debiti VALUSI della Reg per FSR da distribuire	D.V.1.a) Debiti v/zazende sanitarie pubbliche della Regione - per quota FSR	4.055.895,03		
		400	68.119,34	PO0401011	Debiti VALUSI della Reg per FSR da diritto	D.V.1.a) Debiti v/zazende sanitarie pubbliche della Regione - per quota FSR	165.000,00		
		1209	190.000,00	PO0401011	Debiti VALUSI della Reg per FSR da diritto	D.V.1.a) Debiti v/zazende sanitarie pubbliche della Regione - per quota FSR	68.119,34		
		1277	439.521,00	PO0901002	Debiti VALUSI della Reg per FSR da distribuire	D.V.1.a) Debiti v/zazende sanitarie pubbliche della Regione - per quota FSR	190.000,00		
		1319	60.000,00	PO0401012	Debiti VALUSI della Reg per FSR da diritto	D.V.1.a) Debiti v/zazende sanitarie pubbliche della Regione - per quota FSR	439.521,00		
		1351	70.000,00	PO0901002	Debiti VALUSI della Reg per FSR da distribuire	D.V.1.a) Debiti v/zazende sanitarie pubbliche della Regione - per quota FSR	60.000,00		
		1442	748.000,00	PO0401012	Debiti VALUSI della Reg per FSR da diritto	D.V.1.a) Debiti v/zazende sanitarie pubbliche della Regione - per quota FSR	70.000,00		
		1535	200.000,00	PO0401011	Debiti VALUSI della Reg per FSR da diritto	D.V.1.a) Debiti v/zazende sanitarie pubbliche della Regione - per quota FSR	22.500,00		
		1632	60.000,00	PO0901001	Debiti VALUSI della Reg per FSR da distribuire	D.V.1.a) Debiti v/zazende sanitarie pubbliche della Regione - per quota FSR	725.900,00		
		1784	60.000,00	PO0401011	Debiti VALUSI della Reg per FSR da diritto	D.V.1.a) Debiti v/zazende sanitarie pubbliche della Regione - per quota FSR	200.000,00		
		1826	100.000,00	PO0401011	Debiti VALUSI della Reg per FSR da diritto	D.V.1.a) Debiti v/zazende sanitarie pubbliche della Regione - per quota FSR	60.000,00		
		1827	112.000,00	PO0401011	Debiti VALUSI della Reg per FSR da diritto	D.V.1.a) Debiti v/zazende sanitarie pubbliche della Regione - per quota FSR	100.000,00		
		1830	80.500,00	PO0401011	Debiti VALUSI della Reg per FSR da diritto	D.V.1.a) Debiti v/zazende sanitarie pubbliche della Regione - per quota FSR	112.000,00		
		2895	24.000,00	PO0401011	Debiti VALUSI della Reg per FSR da diritto	D.V.1.a) Debiti v/zazende sanitarie pubbliche della Regione - per quota FSR	80.500,00		
		2919	35.000,00	PO0401012	Debiti VALUSI della Reg per FSR da diritto	D.V.1.a) Debiti v/zazende sanitarie pubbliche della Regione - per quota FSR	24.000,00		
		2924	170.000,00	PO0901001	Debiti VALUSI della Reg per FSR da distribuire	D.V.1.a) Debiti v/zazende sanitarie pubbliche della Regione - per quota FSR	35.000,00		
		2934	385.100,00	PO0401012	Debiti VALUSI della Reg per FSR da diritto	D.V.1.a) Debiti v/zazende sanitarie pubbliche della Regione - per quota FSR	170.000,00		
		2991	55.000,00	PO0401011	Debiti VALUSI della Reg per FSR da diritto	D.V.1.a) Debiti v/zazende sanitarie pubbliche della Regione - per quota FSR	372.100,00		
2992	65.000,00	PO0401012	Debiti VALUSI della Reg per FSR da diritto	D.V.1.a) Debiti v/zazende sanitarie pubbliche della Regione - per quota FSR	55.000,00				
2993	60.000,00	PO0401011	Debiti VALUSI della Reg per FSR da diritto	D.V.1.a) Debiti v/zazende sanitarie pubbliche della Regione - per quota FSR	65.000,00				
2994	200.000,00	PO0401011	Debiti VALUSI della Reg per FSR da diritto	D.V.1.a) Debiti v/zazende sanitarie pubbliche della Regione - per quota FSR	60.000,00				
2995	163.000,00	PO0401011	Debiti VALUSI della Reg per FSR da diritto	D.V.1.a) Debiti v/zazende sanitarie pubbliche della Regione - per quota FSR	200.000,00				
2998	12.000,00	PO0401011	Debiti VALUSI della Reg per FSR da diritto	D.V.1.a) Debiti v/zazende sanitarie pubbliche della Regione - per quota FSR	163.000,00				
2999	20.000,00	PO0401011	Debiti VALUSI della Reg per FSR da diritto	D.V.1.a) Debiti v/zazende sanitarie pubbliche della Regione - per quota FSR	12.000,00				
3000	5.000,00	PO0401011	Debiti VALUSI della Reg per FSR da diritto	D.V.1.a) Debiti v/zazende sanitarie pubbliche della Regione - per quota FSR	20.000,00				
3003	45.000,00	PO0401011	Debiti VALUSI della Reg per FSR da diritto	D.V.1.a) Debiti v/zazende sanitarie pubbliche della Regione - per quota FSR	5.000,00				
3382	620.000,00	PO0401012	Debiti VALUSI della Reg per FSR da diritto	D.V.1.a) Debiti v/zazende sanitarie pubbliche della Regione - per quota FSR	45.000,00				
3638	60.000,00	PO0401012	Debiti VALUSI della Reg per FSR da diritto	D.V.1.a) Debiti v/zazende sanitarie pubbliche della Regione - per quota FSR	87.000,00				
3639	173.600,00	PO0401012	Debiti VALUSI della Reg per FSR da diritto	D.V.1.a) Debiti v/zazende sanitarie pubbliche della Regione - per quota FSR	620.000,00				
3704	100.000,00	PO0401011	Debiti VALUSI della Reg per FSR da diritto	D.V.1.a) Debiti v/zazende sanitarie pubbliche della Regione - per quota FSR	173.600,00				
3720	20.000,00	PO0401011	Debiti VALUSI della Reg per FSR da diritto	D.V.1.a) Debiti v/zazende sanitarie pubbliche della Regione - per quota FSR	100.000,00				
3814	1.979.200,00	PO0401011	Debiti VALUSI della Reg per FSR da diritto	D.V.1.a) Debiti v/zazende sanitarie pubbliche della Regione - per quota FSR	20.000,00				

**PROSPETTO DI RACCORDO PASSIVO TRA CONTABILITA' FINANZIARIA DELLA REGIONE EMILIA-ROMAGNA E  
CONTABILITA' ECONOMICO-PATRIMONIALE DELLA GESTIONE SANITARIA ACCENTRATA AL 31 DICEMBRE 2015**

Allegato 7

1 CO.FI. Capitolo di spesa	2 Descrizione capitolo di spesa	3 Numero impegno	4 Valori del Rendiconto Finanziario al 31/12/2015	5 Conti elementari di contabilità economica	6 Riferimento allo schema di Stato Patrimoniale al 31/12/2015	7 Voci modello SP ministeriale	8 Valori di consolidazione	9 Differenza da riconcordare/ricongiungere	10 Note
	crediti del piano sociale e sanitario regionale (art. 2, D.Lgs. 30 dicembre 1992, n. 502)								
		3853	333,42	PO0401012	Debiti V/A/S/ Osp RE/R per FSR da diritto	D.V.1.a) Debiti viziandze sanitarie pubbliche della Regione - per quota FSR	333,42		
		3897	453.130,30	PO0401011	Debiti V/A/S/ della Reg per FSR da diritto	D.V.1.a) Debiti viziandze sanitarie pubbliche della Regione - per quota FSR	453.130,30		
		4459	25.000,00	PO0401011	Debiti V/A/S/ della Reg per FSR da diritto	D.V.1.a) Debiti viziandze sanitarie pubbliche della Regione - per quota FSR	25.000,00		
		4753	30.000,00	PO0401011	Debiti V/A/S/ della Reg per FSR da diritto	D.V.1.a) Debiti viziandze sanitarie pubbliche della Regione - per quota FSR	30.000,00		
		4754	20.000,00	PO0901002	Debiti verso ARPA	D.V.1.a) Debiti viziandze sanitarie pubbliche della Regione - per quota FSR	20.000,00		
		4755	10.000,00	PO0401011	Debiti V/A/S/ della Reg per FSR da diritto	D.V.1.a) Debiti viziandze sanitarie pubbliche della Regione - per quota FSR	10.000,00		
		4756	60.000,00	PO0401011	Debiti V/A/S/ della Reg per FSR da diritto	D.V.1.a) Debiti viziandze sanitarie pubbliche della Regione - per quota FSR	60.000,00		
		4757	13.500,00	PO0401011	Debiti V/A/S/ della Reg per FSR da diritto	D.V.1.a) Debiti viziandze sanitarie pubbliche della Regione - per quota FSR	13.500,00		
		4872	50.000,00	PO0401012	Debiti V/A/S/ della Reg per FSR da diritto	D.V.1.a) Debiti viziandze sanitarie pubbliche della Regione - per quota FSR	50.000,00		
		4873	40.000,00	PO0401011	Debiti V/A/S/ della Reg per FSR da diritto	D.V.1.a) Debiti viziandze sanitarie pubbliche della Regione - per quota FSR	40.000,00		
		4874	25.000,00	PO0401011	Debiti V/A/S/ della Reg per FSR da diritto	D.V.1.a) Debiti viziandze sanitarie pubbliche della Regione - per quota FSR	25.000,00		
		4896	167.241,70	PO0401012	Debiti V/A/S/ della Reg per FSR da diritto	D.V.1.a) Debiti viziandze sanitarie pubbliche della Regione - per quota FSR	167.241,70		
		4912	142.600,00	PO0401011	Debiti V/A/S/ della Reg per FSR da diritto	D.V.1.a) Debiti viziandze sanitarie pubbliche della Regione - per quota FSR	142.600,00		
		4930	65.000,00	PO0401011	Debiti V/A/S/ della Reg per FSR da diritto	D.V.1.a) Debiti viziandze sanitarie pubbliche della Regione - per quota FSR	65.000,00		
		4955	725.000,00	PO0901001	Debiti verso Amministrazioni Pubbliche diverse	D.V.1.a) Debiti viziandze sanitarie pubbliche della Regione - per quota FSR	725.000,00		
		5051	14.000,00	PO0401012	Debiti V/A/S/ della Reg per FSR da diritto	D.V.1.a) Debiti viziandze sanitarie pubbliche della Regione - per quota FSR	14.000,00		
		5052	80.000,00	PO0401011	Debiti V/A/S/ della Reg per FSR da diritto	D.V.1.a) Debiti viziandze sanitarie pubbliche della Regione - per quota FSR	80.000,00		
		5053	20.000,00	PO0401012	Debiti V/A/S/ della Reg per FSR da diritto	D.V.1.a) Debiti viziandze sanitarie pubbliche della Regione - per quota FSR	20.000,00		
		5311	330.000,00	PO0401011	Debiti V/A/S/ della Reg per FSR da diritto	D.V.1.a) Debiti viziandze sanitarie pubbliche della Regione - per quota FSR	330.000,00		
		5453	2.645.000,00	PO0901001	Debiti verso Amministrazioni Pubbliche diverse	D.V.1.a) Debiti viziandze sanitarie pubbliche della Regione - per quota FSR	2.645.000,00		
		5910	564.600,00	PO0401012	Debiti V/A/S/ della Reg per FSR da diritto	D.V.1.a) Debiti viziandze sanitarie pubbliche della Regione - per quota FSR	564.600,00		
		5960	20.000,00	PO0401011	Debiti V/A/S/ della Reg per FSR da diritto	D.V.1.a) Debiti viziandze sanitarie pubbliche della Regione - per quota FSR	20.000,00		
		5960	20.000,00	PO0901001	Debiti verso Enti Locali	D.V.1.a) Debiti viziandze sanitarie pubbliche della Regione - per quota FSR	20.000,00		
		5993	922.973,02	PO0401012	Debiti V/A/S/ della Reg per FSR da diritto	D.V.1.a) Debiti viziandze sanitarie pubbliche della Regione - per quota FSR	922.973,02		
		6306	7.952.765,23	PO0401011	Debiti V/A/S/ della Reg per FSR da diritto	D.V.1.a) Debiti viziandze sanitarie pubbliche della Regione - per quota FSR	7.952.765,23		
		186	27.331.475,00	PO0401011	Debiti V/A/S/ della Reg per FSR da diritto	D.V.1.a) Debiti viziandze sanitarie pubbliche della Regione - per quota FSR	27.331.475,00		
		262	27.331.475,00	PO0401013	Debiti V/A/S/ della Reg per FSR da diritto	D.V.1.a) Debiti viziandze sanitarie pubbliche della Regione - per quota FSR	27.331.475,00		

**PROSPETTO DI RACCORDO PASSIVO TRA CONTABILITA' FINANZIARIA DELLA REGIONE EMILIA-ROMAGNA E  
CONTABILITA' ECONOMICO-PATRIMONIALE DELLA GESTIONE SANITARIA ACCENTRATA AL 31 DICEMBRE 2015**

Allegato 7

1	2	3	4	5	6	7	8	9	10	
CO.FI. Capitolo di spesa	Descrizione capitolo di spesa	Numero impegno	Valori del Rendiconto Finanziario al 31/12/2015	Conti elementari di contabilità economica	Riferimento allo schema di Stato Patrimoniale al 31/12/2015	Voci modello SP ministeriale	Valori di contabilizzazione	Differenza da raccordare/conciliare	Note	
51618	Trattamenti ad Aziende sanitarie ed Enti del Servizio Sanitario Regionale per prestazioni sanitarie erogate a cittadini residenti in altre regioni (regole in mobilità)	466	27.331.475,00	PO0401012	Debiti V/AZ Osp REER per FSR da diritto	D.V.1.a) Debiti V/AZ Osp REER per FSR da diritto	9.857.808,00			
		1052	27.331.475,00	PO0401012	Debiti V/AZ Osp REER per FSR da diritto	D.V.1.a) Debiti V/AZ Osp REER per FSR da diritto	9.857.808,00			
		767	27.331.475,00	PO0401012	Debiti V/AZ Osp REER per FSR da diritto	D.V.1.a) Debiti V/AZ Osp REER per FSR da diritto	9.857.808,00			
		776	27.158.878,10	PO0401013	Debiti V/AZ Osp REER per FSR da diritto	D.V.1.a) Debiti V/AZ Osp REER per FSR da diritto	9.857.808,00	27.158.878,10	Contabilizzato nell'esercizio 2014 per competenza	
		1228	27.331.475,00	PO0401013	Debiti V/AZ Osp REER per FSR da diritto	D.V.1.a) Debiti V/AZ Osp REER per FSR da diritto	9.857.808,00			
		1581	27.331.475,00	PO0401011	Debiti V/AZ Osp REER per FSR da diritto	D.V.1.a) Debiti V/AZ Osp REER per FSR da diritto	9.857.808,00			
		3013	27.331.475,00	PO0401012	Debiti V/AZ Osp REER per FSR da diritto	D.V.1.a) Debiti V/AZ Osp REER per FSR da diritto	9.857.808,00			
		3402	26.011.746,75	PO0401012	Debiti V/AZ Osp REER per FSR da diritto	D.V.1.a) Debiti V/AZ Osp REER per FSR da diritto	8.800.282,00			
		3859	26.011.746,75	PO0401012	Debiti V/AZ Osp REER per FSR da diritto	D.V.1.a) Debiti V/AZ Osp REER per FSR da diritto	8.800.282,00			
		4208	20.748.869,05	PO0401012	Debiti V/AZ Osp REER per FSR da diritto	D.V.1.a) Debiti V/AZ Osp REER per FSR da diritto	5.500.000,00			
		4410	26.011.746,75	PO0401012	Debiti V/AZ Osp REER per FSR da diritto	D.V.1.a) Debiti V/AZ Osp REER per FSR da diritto	14.221.772,00			
		6249	24.748.520,23	PO0401013	Debiti V/AZ Osp REER per FSR da diritto	D.V.1.a) Debiti V/AZ Osp REER per FSR da diritto	2.989.711,75	24.748.520,23	Risorse allocate alla voce PO0401001 - FSR indistinte da distribuire dello Stato Patrimoniale passivo	
		6315	2.316.389,00	PO0401012	Debiti V/AZ Osp REER per FSR da diritto	D.V.1.a) Debiti V/AZ Osp REER per FSR da diritto	2.316.389,00			
6075	252.027.269,00	PD0401003	Debiti V/AZ Osp REER per FSR da diritto	D.V.1.a) Debiti V/AZ Osp REER per FSR da diritto	252.027.269,00					
1375	2.266.440,99		Debiti V/StatO per mobilità passiva extraregionale	D.V.1.1) Debiti V/StatO per mobilità passiva extraregionale		2.266.440,99	Contabilizzato nell'esercizio 2014 per competenza			

**PROSPETTO DI RACCORDO PASSIVO TRA CONTABILITA' FINANZIARIA DELLA REGIONE EMILIA-ROMAGNA E  
CONTABILITA' ECONOMICO-PATRIMONIALE DELLA GESTIONE SANITARIA ACCENTRATA AL 31 DICEMBRE 2015**

Allegato 7

1	2	3	4	5	6	7	8	9	10
CO.FI. Capitolo di spesa	Descrizione capitolo di spesa	Numero impegno	Valori del Rendiconto Finanziario al 31/12/2015	elementi di riferimento di contabilità economica	Riferimento allo schema di Stato Patrimoniale al 31/12/2015	Voci modello SP ministeriale	Valori di contabilizzazione	Differenza da raccordare/conciliare	Note
51624	Trasferimenti ad Aziende sanitarie ed Enti del Servizio Sanitario Regionale delle somme versate dalle aziende emiliane in attuazione dell'art. 236/2006 e art. 11, comma 6, D.L. 78/2010 convertito in L.122/2010.	6250	8.435.923,24			D.V.1.d) Debiti/vanzende sanitarie pubbliche della Regione - per finanziamento sanitario aggiuntivo corrente LEA D.V.1.b) Debiti/vanzende sanitarie pubbliche della Regione - per finanziamento sanitario aggiuntivo corrente LEA D.V.1.c) Debiti/vanzende sanitarie pubbliche della Regione - per finanziamento sanitario aggiuntivo corrente LEA	9.769.742,13	8.435.923,24	Risorse allocate alle voci PB0301005 - Fondo Finanziamento sanitario aggiuntivo corrente LEA dello Stato Patrimoniale passivo
51630	Trasferimenti ad Aziende sanitarie ed Enti del Servizio Sanitario Regionale delle somme versate dalle aziende emiliane in attuazione dell'art. 236/2006 e art. 11, comma 6, D.L. 78/2010 convertito in L.122/2010.	5022	26.900.152,74			D.V.1.c) Debiti/vanzende sanitarie pubbliche della Regione - per finanziamento sanitario aggiuntivo corrente LEA D.V.1.d) Debiti/vanzende sanitarie pubbliche della Regione - per finanziamento sanitario aggiuntivo corrente LEA	11.250.000,00	45.046.661,40	Risorse allocate alle voci PB0301005 - Fondo Finanziamento sanitario aggiuntivo corrente LEA dello Stato Patrimoniale passivo
51642	Misure a sostegno dell'equilibrio finanziario di Aziende ed Enti del Servizio Sanitario Regionale per ammortamenti non sterilizzati - anni 2001-2011	5678	20.000.000,00			D.V.3) Debiti/vanzende sanitarie pubbliche della Regione - per versamenti crediti non debiti	20.000.000,00		
51690	Spesa sanitaria corrente. Restituzioni e rimborsi a ministeri e altri enti a livello centrale. Spese obbligatorie	5679	10.500,00			D.V.1.d) Altri debiti diversi	4.310,97		
51704	Rimborso forfettario alle Aziende sanitarie delle spese sostenute per accreditamenti medico-organici sul servizio per malattie infettive (art. 14, comma 27, D.L. 95/2012 convertito in Legge n.135/2012)	6232	5.548.513,85			D.V.1.a) Debiti/vanzende sanitarie pubbliche della Regione - per quota FSR	1.010.602,89	5.548.513,85	Risorse allocate alle voci PB0301003 - FSR vincolato da distribuire dello Stato Patrimoniale passivo
		381	2.028.368,00					2.028.368,00	Contabilizzato nell'esercizio 2014 per competenza

**PROSPETTO DI RACCORDO PASSIVO TRA CONTABILITA' FINANZIARIA DELLA REGIONE EMILIA-ROMAGNA E  
CONTABILITA' ECONOMICO-PATRIMONIALE DELLA GESTIONE SANITARIA ACCENTRATA AL 31 DICEMBRE 2015**

Allegato 7

1	2	3	4	5	6	7	8	9	10
CO.FI. Capitolo di spesa	Descrizione capitolo di spesa	Numero impegno	Valori del Rendiconto Finanziario al 31/12/2015	Conti elementari di rendiconto di contabilità economica	Riferimento allo schema di Stato Patrimoniale al 31/12/2015	Voci modello SP ministeriale	Valori di consolidazione	Differenza da raccordare/riconciliare	Note
51705	Soppravvenienze passive di assegnazioni correnti a favore di strutture ospedaliere (Legge 530/79) - Mezzi Statali.	6230	243.354,36	PD040101	Debiti V.AUSL della Reg. per FSR da distrib.	D.V.1.a) Debiti V/Aziende sanitarie pubbliche della Regione - per quota FSR	243.354,36		Risorse allocate alla voce PB0301003 - FSR vincolate da distribuire dello Stato Patrimoniale passivo
51718	Fondo destinato al finanziamento delle U.I.U.S.S.L.L. della spesa corrente vincolata da impegnare in conformità delle previsioni programmatiche di settore (L.R. 9 marzo 1990, n.15 - abrogata) - Mezzi statali.	6254	6.343.310,34				6.343.310,34		Risorse allocate alla voce PB0301003 - FSR vincolate da distribuire dello Stato Patrimoniale passivo
51720	Quota del F.S.R. impegnata direttamente dalla regione per interventi di promozione e supporto nei confronti delle ex. san. in relazione ai programmi degli obiettivi del piano sanitario regionale (art.2, D.lgs. 501/12/92, n.522) - Mezzi di	6255	192.536,42				192.536,42		Risorse allocate alla voce PB0301003 - FSR vincolate da distribuire dello Stato Patrimoniale passivo
51721	Spese sanitarie impegnate direttamente dalla regione per interventi di promozione e supporto nei confronti delle aziende sanitarie in relazione ai programmi degli obiettivi del piano sanitario regionale (art.2, D.lgs. 501/12/92, n.522) - Mezzi statali.	4821	2.800,93				2.800,93		Risorse impegnate perenni già a Stato Patrimoniale iniziale della GSA
51724	Assegnazione a valore sul Fondo Sanitario Nazionale per l'assistenza sanitaria a favore dei cittadini ipogestivi (L.23 dicembre 1991, n.423) - Mezzi statali.	6256	206.066,30				206.066,30		Risorse allocate alla voce PB0301003 - FSR vincolate da distribuire dello Stato Patrimoniale passivo
51733	Assegnazione alle Aziende USI per il finanziamento di fermas di classe 6) a favore di Infolai ai pensionati di guerra (Legge 19 luglio 2004, n.203) - Mezzi statali.	6257	1.816.775,61				1.816.775,61		Risorse allocate alla voce PB0301003 - FSR vincolate da distribuire dello Stato Patrimoniale passivo
51735	Quota del Fondo Sanitario Nazionale di parte corrente vincolata al finanziamento dei programmi del Piano Sanitario Nazionale (art.51, comma 1, Legge 30 dicembre 1978, n.833 e art.2 Legge 23 ottobre 1995, n.369) - Mezzi statali.	6258	211.748,46				211.748,46		Risorse allocate alla voce PB0301003 - FSR vincolate da distribuire dello Stato Patrimoniale passivo
51737	Fondo Sanitario Nazionale di parte corrente - Assegnazioni alle Aziende ospedaliere Servizio Sanitario Regionale per fondi ex art. 1, commi 34 e 34 bis della Legge 23 dicembre 1996, n.662 e ex art. 72, comma 6 della Legge 23 dicembre 1998, n.448 - Mezzi statali	6259	241.988,07				241.988,07		Risorse allocate alla voce PB0301003 - FSR vincolate da distribuire dello Stato Patrimoniale passivo
51745	Quota del Fondo Sanitario Nazionale di parte corrente a destinazione vincolata per il finanziamento di programmi per iniziative di interesse centrale di rilievo interregionale (L.23/12/78, n.833) - Mezzi statali.	6259	120.747,02				120.747,02		Risorse allocate alla voce PB0301003 - FSR vincolate da distribuire dello Stato Patrimoniale passivo
51749	Assegnazioni alle Aziende sanitarie nelambito del finanziamento della formazione specifica in medicina generale. Fondo Sanitario Nazionale - Quota di parte corrente vincolata (L. Legge 8 aprile 1988, n.108; D.Lgs. 17 agosto 1999, n.369) - Mezzi statali	6260	4.841.326,10				4.841.326,10		Risorse allocate alla voce PB0301003 - FSR vincolate da distribuire dello Stato Patrimoniale passivo
51751	Spese per la formazione specifica in medicina generale direttamente gestite dalla regione. Fondo Sanitario Nazionale - Quota di parte corrente vincolata (L. Legge 8 aprile 1988, n.108; D.Lgs. 17 agosto 1999, n.369) - Mezzi statali	6261	6.822.822,49				6.822.822,49		Risorse allocate alla voce PB0301005 - Fondo Finanziamento sanitario regionale corrente LEA dello Stato Patrimoniale passivo
51756	Assegnazioni alle Aziende sanitarie per lo svolgimento di attività volte a favorire l'accesso da parte degli utenti alle strutture di prevenzione (L. Legge 15 aprile 1995, D.Lgs. 17 agosto 1999, n.369) - Mezzi statali.	6262	81.840,00				81.840,00		Risorse allocate alla voce PB0301005 - Fondo Finanziamento sanitario regionale corrente LEA dello Stato Patrimoniale passivo
51757	Spese per acquisti di beni di consumo per le formazioni specifiche in medicina generale	4782	3.315,75	PD0901001	Debiti verso Amministrazioni Pubbliche diverse	D.V.1.d) Altri debiti diversi	3.315,75		
51759	Spese per affitti di beni di terzi per la formazione specifica in medicina generale direttamente gestite dalla regione. Fondo Sanitario Nazionale - Quota di parte corrente vincolata (Legge 8 aprile 1988, n.108; D.Lgs. 17 agosto 1999, n.369) - Mezzi statali	3595	37.000,16	PD0901008	Altri debiti verso fornitori di beni e servizi	D.V.1.d) Debiti verso altri fornitori	37.000,16		
	Trasferimento all'Azienda USI di Bologna per la fornitura di provvedimento interregionale a	4871	73.136,24	PD0401014	D.V.AUSL della Reg. x finanziar sant. reg. cont. LEA	D.V.1.d) Debiti verso altri fornitori	73.136,24		

PROSPETTO DI RACCORDO PASSIVO TRA CONTABILITA' FINANZIARIA DELLA REGIONE EMILIA-ROMAGNA E CONTABILITA' ECONOMICO-PATRIMONIALE DELLA GESTIONE SANITARIA ACCENTRATA AL 31 DICEMBRE 2015

Allegato 7

1	2	3	4	5	6	7	8	9	10
CO.FI. capitolo di spesa	Descrizione capitolo di spesa	Numero impegno	Valori del Rendiconto finanziario al 31/12/2015	Conti elementari di contabilità economica	Riferimento allo schema di Stato Patrimoniale al 31/12/2015	Voci modello SP ministeriale	Valori di contabilizzazione	Differenze da riorientare/conciliare	Note
51783	Trasferimenti alle Aziende sanitarie per la formazione del personale sanitario e di altre figure professionali e per attività dirette a prevenire e contrastare le pratiche di malfece geniale femminile (Legge 9 gennaio 2006, n.7) - Mezzi statali	6263	68.922,03					68.922,03	Risorse allocate alla voce PB0301005 - Fondo finanziamento sanitario agg.vo corrente LEA dello Stato Patrimoniale passivo
51789	Trasferimenti ad Aziende sanitarie ed altri Enti per lo sviluppo di progetti volti alla realizzazione delle politiche sanitarie e degli interventi previsti dal piano sociale e sanitario regionale (art.202 D.Lgs. 30 dicembre 1992, n.352) - Mezzi Regionali	6264	103.542,37						Risorse allocate alla voce PB0301005 - Fondo finanziamento sanitario agg.vo corrente LEA dello Stato Patrimoniale passivo
51776	Trasferimenti ad Aziende sanitarie regionali ed altri Enti per lo sviluppo di progetti volti alla realizzazione delle politiche sanitarie e degli interventi previsti dal piano sociale e sanitario regionale (art.202 D.Lgs. 30 dicembre 1992, n.352) - Mezzi Regionali								Risorse allocate alla voce PB0301007 - Fondo finanziamento sanitario agg.vo corrente LEA dello Stato Patrimoniale passivo
51780	Interventi urgenti per la prevenzione e la cura contro l'AIDS (Legge 5 giugno 1990, n.135) - Mezzi statali	6265	9.327,45					9.327,45	Risorse allocate alla voce PB0301003 - FSR vincolato da distribuire dello Stato Patrimoniale passivo
51789	Trasferimento alle UU.SS.LL. per il finanziamento del soggiorno assistito per cure ai sensi della comma 6, lett. D) dell'art. 42 della Legge 5/2/1992 n. 104 - Mezzi statali	6266	35.546,76					35.546,76	Risorse allocate alla voce PB0301005 - Fondo finanziamento sanitario agg.vo corrente LEA dello Stato Patrimoniale passivo
51792	Spese per monitoraggio dei dati relativi al consumo di alcool e problemi adippocorniali (art. 3, l. 30 marzo 2001, n. 125) - Mezzi statali	6267	39.044,45					39.044,45	Risorse allocate alla voce PB0301005 - Fondo finanziamento sanitario agg.vo corrente LEA dello Stato Patrimoniale passivo
51797	Trasferimenti ad Aziende sanitarie per monitoraggio dei dati relativi al consumo di alcool e problemi adippocorniali (art. 3, l. 30 marzo 2001, n. 125) - Mezzi statali	6268	5.001,25					5.001,25	Risorse allocate alla voce PB0301005 - Fondo finanziamento sanitario agg.vo corrente LEA dello Stato Patrimoniale passivo
51789	Spese per prestazioni professionali e specialistiche per realizzazione di progetti di ricerca nazionali (art. 2, D.Lgs. 30 dicembre 1992, n.502) - Mezzi regionali	6269	2.546.957,69					2.546.957,69	Risorse allocate alla voce PB0301007 - Fondo finanziamento sanitario agg.vo corrente LEA dello Stato Patrimoniale passivo
51810	Spese per la realizzazione di un sistema di qualità per le strutture ospedaliere nell'Emilia-Romagna (D. Lgs. 9 novembre 2007, n. 209) - Mezzi statali	6270	156.289,52					156.289,52	Risorse allocate alla voce PB0301005 - Fondo finanziamento sanitario agg.vo corrente LEA dello Stato Patrimoniale passivo

**PROSPETTO DI RACCORDO PASSIVO TRA CONTABILITA' FINANZIARIA DELLA REGIONE EMILIA-ROMAGNA E  
CONTABILITA' ECONOMICO-PATRIMONIALE DELLA GESTIONE SANITARIA ACCENTRATA AL 31 DICEMBRE 2015**

Allegato 7

1	2	3	4	5	6	7	8	9	10
CO.FI. capitolo di spesa	Descrizione capitolo di spesa	Numero Impiego	Valori del Rendiconto finanziario al 31/12/2015	Conti elementari di riferimento di contabilità economica	Riferimento allo schema di Stato Patrimoniale al 31/12/2015	Voci modello SP ministeriale	Valori di contabilizzazione	Differenze da riorientare/ricorrelare	Note
51812	Spese per la realizzazione di un sistema regionale di intracciabilità del sangue e degli emocomponenti destinati a trasfusioni ed emoderivati e la notifica degli effetti indesiderati ed incidenti gravi (D.Lgs. 9 novembre 2007, n. 207) - Mezzi statali	6271	93.720,06					93.720,06	Risorse allocate alla voce PR0301005 - Fondo finanziamento sanitario attivo corrente LEA dello Stato Patrimoniale passivo
51815	Trasferimenti all'azienda sanitaria sede del centro regionale sangue per la realizzazione di un sistema di qualità per la rete trasfusionale dell'Emilia-Romagna (D. Lgs. 9 novembre 2007, n. 209) - Mezzi statali	6272	42.714,26					42.714,26	Risorse allocate alla voce PR0301005 - Fondo finanziamento sanitario attivo corrente LEA dello Stato Patrimoniale passivo
51817	Testi all'az. san. sede del C.R.S. per realizzare sistema regionale intracciabilità del sangue ed emocomponenti destinati a trasfusioni ed emoderivati e la notifica degli effetti indesiderati ed incidenti gravi (D. Lgs. 9/11/2007, n. 207) - Mezzi statali	6273	37.768,90					37.768,90	Risorse allocate alla voce PR0301005 - Fondo finanziamento sanitario attivo corrente LEA dello Stato Patrimoniale passivo
51820	Spese per il finanziamento della ricerca sanitaria (art. 63 bis, D.L. 25 giugno 2008, n. 112 convertito con modificazioni, dalla L. 6 agosto 2008, n. 133) - Mezzi statali	6274	1.540,93					1.540,93	Risorse allocate alla voce PR0301007 - Fondo finanziamento per ricerca dello Stato Patrimoniale passivo
51822	Finanziamento della ricerca sanitaria art. 63 bis, D.L. 25 giugno 2008, n. 112 convertito con modificazioni, dalla L. 6 agosto 2008, n. 133) - Mezzi statali	6275	11.240,66					11.240,66	Risorse allocate alla voce PR0301007 - Fondo finanziamento per ricerca dello Stato Patrimoniale passivo
51832	Testi, alle Az. USI di Fondi a copertura oneri sostenuti per gli accertamenti medico-legali sul D.L. 6 luglio 2011, n. 98 convertito con modificazioni della Legge 15 luglio 2011, n. 111) - Mezzi statali	6276	2.597.270,87					2.597.270,87	Risorse allocate alla voce PR0301003 - FSR vincolato da distribuire dello Stato Patrimoniale passivo
51908	Trasferimento allo Stato dei maggiori gentili dei studi destinati al mantenimento del Servizio Sanitario Regionale (D. Lgs. n. 88 art. 13 decreto Legislativo 18 febbraio 2000, n. 56)	6247	281.584.799,50						
51914	Contributi a favore delle Aziende sanitarie per l'assistenza di vittime tecniche di vulnerabilità (art. 53, L.R. 22 gennaio 2009, n. 24)	2848	118.320,54					118.320,54	Risorse allocate alla voce PR0301008 - Fondo finanziamento per investimenti dello Stato Patrimoniale passivo
52100	Assegnazioni per investimenti sulle strutture sanitarie. (L. legge 633/78) - Mezzi statali	6277	298.186,72					298.186,72	
52302	Fondo sanitario Regionale in Gestione Sanitaria Accentrata presso la Regione. Spesa direttamente gestita per lo sviluppo di sistemi informativi/omici per il Servizio Sanitario Regionale (art. 2, D.Lgs. 30 dicembre 1982, n. 502)	6278 6279 6280	17.673,91 104.612,86 26.043,32					17.673,91 104.612,86 26.043,32	Risorse allocate alla voce PR0301005 - Fondo finanziamento sanitario attivo corrente LEA dello Stato Patrimoniale passivo
52405	Trasferimenti alle Aziende sanitarie per il finanziamento dei programmi in materia di prelievi e di trapianti di organi e tessuti (L. 1 aprile 1989, n. 91) - Mezzi statali	4867	17.916,07					17.916,07	Risorse allocate alla voce PR0301005 - Fondo finanziamento sanitario attivo corrente LEA dello Stato Patrimoniale passivo
52409	Trasferimenti alle Aziende sanitarie dei fondi destinati all'assistenza sanitaria per il servizio per gennaio 2010, n. 16) - Mezzi statali	4868	104.612,86					104.612,86	Risorse allocate alla voce PR0301005 - Fondo finanziamento sanitario attivo corrente LEA dello Stato Patrimoniale passivo
52500	Interventi per la realizzazione dei progetti riguardanti opere strutturali e impiantistiche nel campo dell'assistenza sanitaria al AIDS (D. Lgs. n. 356 del 5 giugno 1990, n. 356 e successivi modifiche) (Delibera CIPE 26 giugno 1990) - Mezzi statali.	6280	329.255,14					329.255,14	Risorse allocate alla voce PR0301008 - Fondo finanziamento per investimenti dello Stato Patrimoniale passivo
52508	Interventi di organizzazione e riqualificazione dell'assistenza sanitaria nei grandi centri urbani (art. 7, Legge 23 dicembre 1988, n. 448) - Mezzi statali	3488	12.877,26					12.877,26	Risorse allocate alla voce PR0301005 - Fondo finanziamento per investimenti dello Stato Patrimoniale iniziale della CSA
		4876	423.400,00					423.400,00	

**PROSPETTO DI RACCORDO PASSIVO TRA CONTABILITA' FINANZIARIA DELLA REGIONE EMILIA-ROMAGNA E  
CONTABILITA' ECONOMICO-PATRIMONIALE DELLA GESTIONE SANITARIA ACCENTRATA AL 31 DICEMBRE 2015**

Allegato 7

1	2	3	4	5	6	7	8	9	10
CO.FI. Capitolo di spesa	Descrizione capitolo di spesa	Numero impegno	Valori del Rendiconto Finanziario al 31/12/2015	Conti elementari di contabilità economica	Riferimento allo schema di Stato Patrimoniale al 31/12/2015	Voci modello SP ministeriale	Valori di consolidazione	Differenza da ricondizionare/conciliare	Note
52510	Interventi per realizzazione del programma di riduzione della mortalità per cause prevenibili ed educazione sanitaria (art. 36, comma 14, L. n. 23 dicembre 1997, n.449) - Mezzi statali	6281	1.807.553,85	PD0401014	D VALUSL della Reg. x finanziamenti agg. con LEA	D.V.1.b) Debiti/vacanze sanitarie pubbliche della Regione - per finanziamento sanitario aggiuntivo corrente LEA	220.000,00		Risorse allocate alla voce PR0301005 - Fondo finanziamento sanitario agg.vo corrente LEA dello Stato Patrimoniale passivo
52512	Trattamenti e Aziende sanitarie per interventi di farmacovigilanza attiva (art. 1, comma 819, Legge 27 dicembre 2008, n.238)	4875	575.000,00	PD0401015	D VAOCSP della Reg. x finanziamenti agg. con LEA	D.V.1.d) Debiti/vacanze sanitarie pubbliche della Regione - per finanziamento sanitario aggiuntivo corrente LEA	290.000,00	1.807.553,85	Risorse allocate alla voce PR0301005 - Fondo finanziamento sanitario agg.vo corrente LEA dello Stato Patrimoniale passivo
52515	Interventi per la realizzazione del progetto "Centro progetti al servizio dei cittadini" (art. 26, Legge 11 marzo 1986, n.67) - Mezzi statali	6283	10.329,14	PD0401014	D VALUSL della Reg. x finanziamenti agg. con LEA	D.V.1.b) Debiti/vacanze sanitarie pubbliche della Regione - per finanziamento sanitario aggiuntivo corrente LEA	325.000,00	423.879,69	Risorse allocate alla voce PR0301005 - Fondo finanziamento sanitario agg.vo corrente LEA dello Stato Patrimoniale passivo
52528	Trattamenti ed Aziende ed Enti del SSR per farmaci acquistati all'estero e per farmaci utilizzati in off label (art. 48, comma 19, L. 24 novembre 2003, n. 328)	6294	6.251.385,67	PD0401014	D VALUSL della Reg. x finanziamenti agg. con LEA	D.V.1.d) Debiti/vacanze sanitarie pubbliche della Regione - per finanziamento sanitario aggiuntivo corrente LEA	6.251.385,67		Risorse allocate alla voce PR0301005 - Fondo finanziamento sanitario agg.vo corrente LEA dello Stato Patrimoniale passivo
52540	Trattamenti alle Aziende sanitarie delle somme materie di tutela della salute e sicurezza nei luoghi di lavoro (art. 13, comma 6, art. 14, comma 8, D. Lgs. 9 aprile 2008, n. 81)	2997	3.570.033,11	PD0401014	D VALUSL della Reg. x finanziamenti agg. con LEA	D.V.1.b) Debiti/vacanze sanitarie pubbliche della Regione - per finanziamento sanitario aggiuntivo corrente LEA	3.570.033,11	4.418.542,86	Risorse allocate alla voce PR0301005 - Fondo finanziamento sanitario agg.vo corrente LEA dello Stato Patrimoniale passivo
57152	Fondo Regionale per la Non Autosufficienza (art. 51, L.R. 23 dicembre 2004, n.27)	5995	120.000.000,00	PD0301002	Debiti verso Asl della regione per FRNA	D.V.1.f) Debiti/vacanze sanitarie pubbliche della Regione - per altre prestazioni	120.000.000,00		Risorse allocate alla voce PR0301005 - Fondo finanziamento sanitario agg.vo corrente LEA dello Stato Patrimoniale passivo
58048	Spese per favorizzazione di centri di riferimento per il ricambio diagnostico sulle vittime della sindrome della morte improvvisa del lattante (SIDS) e di morte inaspettata del feto (art. 2, L. 2 febbraio 2006, n. 31) - Mezzi statali	6296	7.243,59					7.243,59	
58081	Trattamenti alle Aziende USI per ndenzia a favore dei soggetti danneggiati da complicanze di tipo immunitario a causa di vaccinazione di richiamo e di vaccinazione di routine (L. 25 febbraio 1982, n. 210 art. 1, comma 186, L. 23 dicembre 2014, n. 190, D. M. 27 maggio 2015)	4949	11.855.474,67	PD0401011	Debiti VALUSL della Reg. per CSR da diritto	D.V.1.a) Debiti/vacanze sanitarie pubbliche della Regione - per quota CSR	11.855.474,67		
58100	Trattamenti ed Aziende ed Enti del SSR per la realizzazione del progetto "E-sine 3" nell'ambito del programma di lavoro "E-sine 3" (art. 1, comma 1201/2013 e 1201/2013, DIC. CE n. 2013/743/UE, contratto n. 643576 del 20 novembre 2014) - Mezzi UE	5916	8.500,00	PD0401032	Debiti VALUSL della Regione - per ricerca	D.V.1.c) Debiti/vacanze sanitarie pubbliche della Regione - per finanziamento sanitario aggiuntivo corrente extra LEA	8.500,00		
58103	Trattamenti ed Aziende sanitarie regionali per la riduzione del progetto "Reference sites network conditions in community dwelling persons of eu countries (SUNFALL)" nell'ambito del terzo programma dell'Unione Europea per la Salute 2014 (regolamento UE n. 282/14, contratto n. 654291 del 15/04/2015) - Quota UE	5917	27.667,87	PD0401030	Debiti VALUSL della Regione - per ricerca	D.V.1.c) Debiti/vacanze sanitarie pubbliche della Regione - per finanziamento sanitario aggiuntivo corrente extra LEA	27.667,87		
58105	Spese per consulenza per l'attuazione del progetto "Reference sites network for prevention and care of frailty and chronic conditions in community dwelling persons of eu countries (SUNFALL)" nell'ambito del terzo programma dell'Unione Europea per la Salute 2014 (regolamento UE n. 282/14, contratto n. 654291 del 15/04/2015) - Quota UE	5818	11.000,00	PD0301008	Altri debiti verso fornitori di beni e servizi	D.V.1.2) Debiti verso altri/fornitori	11.000,00		



**PROSPETTO DI RACCORDO PASSIVO TRA CONTABILITA' FINANZIARIA DELLA REGIONE EMILIA-ROMAGNA E  
CONTABILITA' ECONOMICO-PATRIMONIALE DELLA GESTIONE SANITARIA ACCENTRATA AL 31 DICEMBRE 2015**

Allegato 7

1 CO.FI. Capitolo di spesa	2 Descrizione capitolo di spesa	3 Numero impegno	4 Valori del Rendiconto Finanziario al 31/12/2015	5 elementi di riferimento di contabilità economica	6 Riferimento allo schema di Stato Patrimoniale al 31/12/2015	7 Voci modello SP ministeriale	8 Valori di contabilizzazione	9 Differenza da raccordare/conciliare	10 Note
58109	Trattaz. san. reg. II per attuazione prog. "Reference system network of prevention and care of early and late stage breast cancer" (SINFRAL) nell'ambito del terzo programma dell'Unione Europea per la salute 2014-2020 (reperimento UE) n. 282/14; contratto n. 664291 del 15/04/2015) - QI in regione	6287	22.637,35					22.637,35	Risorse allocate alla voce PR0301007 - Fondo Finanziamento per ricerca dello Stato Patrimoniale passivo
58111	Spese per consulenze per l'attuazione del progetto "Reference system network of prevention and care of early and late stage breast cancer" (SINFRAL) nell'ambito del terzo programma dell'Unione Europea per la salute 2014-2020 (reperimento UE) n. 282/14; contratto n. 664291 del 15/04/2015) - QI in regione	5819	9.000,00				9.000,00		Risorse allocate alla voce PR0301007 - Fondo Finanziamento per ricerca dello Stato Patrimoniale passivo
58115	Trattamenti ad Azienda ed Enti del Servizio Sanitario Regionale per la realizzazione dei progetti CCM 2014 - Altre risorse vincenti	6288	12.000,00					12.000,00	Risorse allocate alla voce PR0301007 - Fondo Finanziamento per ricerca dello Stato Patrimoniale passivo
58173	Trattamenti ad Aziende ed Enti del SSR attuati dallo studio sperimentale "Prevenzione della vapi mediante trattamento antibiotico pre-empirico e mic-dripan degli isolati da colture di sorveglianza di materiale respiratorio - studio pre-vaq" - (convenzione tra azienda Ospedaleo-Universitaria di Bologna e Regione Emilia - Romagna-Agenzia Nazionale per lo Sviluppo Economico sottoscritta in data 17/10/2014 e 8/71/2014)	6308	5.000,00				5.000,00		
58205	Trattaz. san. ed Enti del SSR per realizzazione iniziative di informazione agli operatori sanitari su proprietà, impiego ed effetti indesiderati dei medicinali e di altri prodotti a interesse sanitario, e campagne di educaz. sanitaria - Mezzi statali	3327	295.000,00					295.000,00	Risorse allocate alla voce PR0301007 - Fondo Finanziamento per ricerca dello Stato Patrimoniale passivo
58266	Trattamenti ad Azienda ed Enti del Servizio Sanitario Regionale per il conferimento dei progetti attuativi del piano sanitario nazionale (art. 1, commi 905, 805, 807, L. 286/06; art. 2 comma 374, L. 244/07) - Mezzi statali	4820	34.313,75				2.217,68	34.313,75	Risorse allocate alla voce PR0301005 - Fondo Finanziamento sanitario aggi. v. corrente LEA dello Stato Patrimoniale passivo
		4870	302.000,00						Risorse impegni periti già a Stato Patrimoniale iniziale della GSA
		6290	3.164.698,99				302.000,00	3.164.698,99	Risorse allocate alla voce PR0301005 - Fondo Finanziamento sanitario aggi. v. corrente LEA dello Stato Patrimoniale passivo
58276	Spese per la realizzazione del progetto "Piano di comunicazione ai operatori del settore di salute di Ministero della Salute del 19 luglio 2010) - Mezzi statali	4273	90.605,22					90.605,22	Risorse impegni periti già a Stato Patrimoniale iniziale della GSA
58376	Spese per la realizzazione del programma regionale per la diffusione e utilizzo di defibrillatori automatici esterni (art. 2 comma 46, L. 23 dicembre 2009, n. 191; D.M. 18 marzo 2011) - Mezzi statali.	3571	127.883,20				127.883,20		
58398	Spese per la realizzazione del progetto "The contribution of card to patient safety in surgical process" (art.12, comma 2, art. b) D.Lgs. 30 Maggio 2008, n. 82 e 2001/4/2010 - 23/17/05 del 25 ottobre 2012) - Mezzi statali	5913	23.700,00				23.700,00		Risorse allocate alla voce PR0301007 - Fondo Finanziamento per ricerca dello Stato Patrimoniale passivo
58404	Spese per la realizzazione del progetto "La presa in carico del paziente affetto da patologie complesse nei contesti ambulatoriali (accordo di collaborazione con il Ministero della Salute del 2 dicembre 2015) - Mezzi statali	5907	67.250,00				67.250,00		

**PROSPETTO DI RACCORDO PASSIVO TRA CONTABILITA' FINANZIARIA DELLA REGIONE EMILIA-ROMAGNA E CONTABILITA' ECONOMICO-PATRIMONIALE DELLA GESTIONE SANITARIA ACCENTRATA AL 31 DICEMBRE 2015**

Allegato 7

1	2	3	4	5	6	7	8	9	10
CO.FI. capitolo di spesa	Descrizione capitolo di spesa	Numero impegno	Valori del Rendiconto finanziario al 31/12/2015	elementi di riferimento di contabilità economica	Riferimento allo schema di Stato Patrimoniale al 31/12/2015	Voci modello SP ministeriale	Valori di contabilizzazione	Differenza da riaccredire/conciliare	Note
58407	Trasferimenti ad Aziende ed Enti del SSN per la realizzazione dei progetti CCM/2014 (Accordo di collaborazione con il Ministero della Salute del 12 maggio 2015) - Mezza stabili	379	15.000,00	PD0401030	Debiti verso USL della Regione - per ricerca	D.V.1.c) Debiti/vanzende sanitarie pubbliche della Regione - per finanziamento sanitario aggiuntivo corrente extra LEA	15.000,00		
58409	Trasferimenti a Regioni, Aziende e IRCCS pubblico non appartenenti al SSN ed altri enti e amministrazioni locali per la realizzazione dei progetti CCM/2014 (Accordo di collaborazione con il Ministero della Salute del 12 maggio 2015) - Mezza stabili	3697	286.000,00	PD0401030	Debiti verso USL della Regione - per ricerca	D.V.1.c) Debiti/vanzende sanitarie pubbliche della Regione - per finanziamento sanitario aggiuntivo corrente extra LEA	286.000,00		
58411	Trasferimenti ad Aziende ed Enti del SSN per la realizzazione dei progetti CCM/2014 (Accordo di collaborazione con il Ministero della Salute del 12 maggio 2015) - Mezza stabili	3781	82.000,00	PD0402004	Debiti verso AS altre Regioni e ricerca	D.V.2) Debiti/vanzende sanitarie pubbliche Estere/regione	82.000,00		
58413	Trasferimenti ad IRCCS privati non appartenenti al SSN per la realizzazione dei progetti CCM/2014 (Accordo di collaborazione con il Ministero della Salute del 12 maggio 2015) - Mezza stabili	3782	35.000,00	PD0401001	Debiti verso Ospedali privati	D.VIII.1) Debiti verso erogatori (privati accreditati e convenzionati) di prestazioni sanitarie	35.000,00		
58480	Spese per la realizzazione del progetto "Systematic review on the interventions to reduce waiting lists for elective procedures" (art. 12, comma 2, lett. b) D.Lgs. 30 dicembre 1992, n.502 e Convenzione con il Ministero della Salute, n.2439/2010-23171/33 del 23/10/2012) - Mezza stabili	6307	35.500,00	PD0401030	Debiti/vanzende USL della Regione - per ricerca	D.V.1.c) Debiti/vanzende sanitarie pubbliche della Regione - per finanziamento sanitario aggiuntivo corrente extra LEA	35.500,00		
		3372	345.089,16	PD0401031	Debiti/vanzende Ospedali della Regione - per ricerca	D.V.1.c) Debiti/vanzende sanitarie pubbliche della Regione - per finanziamento sanitario aggiuntivo corrente extra LEA	345.089,16		
		3373	401.689,16	PD0401030	Debiti/vanzende USL della Regione - per ricerca	D.V.1.c) Debiti/vanzende sanitarie pubbliche della Regione - per finanziamento sanitario aggiuntivo corrente extra LEA	401.689,16		
		3374	405.109,16	PD0401031	Debiti/vanzende Ospedali della Regione - per ricerca	D.V.1.c) Debiti/vanzende sanitarie pubbliche della Regione - per finanziamento sanitario aggiuntivo corrente extra LEA	405.109,16		
		3375	293.101,13	PD0401030	Debiti/vanzende USL della Regione - per ricerca	D.V.1.c) Debiti/vanzende sanitarie pubbliche della Regione - per finanziamento sanitario aggiuntivo corrente extra LEA	293.101,13		
		3376	342.109,16	PD0401031	Debiti/vanzende Ospedali della Regione - per ricerca	D.V.1.c) Debiti/vanzende sanitarie pubbliche della Regione - per finanziamento sanitario aggiuntivo corrente extra LEA	342.109,16		
		3377	150.000,00	PD0401031	Debiti/vanzende Ospedali della Regione - per ricerca	D.V.1.c) Debiti/vanzende sanitarie pubbliche della Regione - per finanziamento sanitario aggiuntivo corrente extra LEA	150.000,00		
		3378	450.000,00	PD0401031	Debiti/vanzende Ospedali della Regione - per ricerca	D.V.1.c) Debiti/vanzende sanitarie pubbliche della Regione - per finanziamento sanitario aggiuntivo corrente extra LEA	450.000,00		
58487	Trasferimenti ad Aziende ed Enti del SSN per la realizzazione dei progetti di ricerca finalizzata (art.12, comma 2, lett.b) D.Lgs 30 dicembre 1992, n.502) - bando RF anno 2011-2012 - Mezza stabili	3379	270.000,00	PD0401030	Debiti/vanzende USL della Regione - per ricerca	D.V.1.c) Debiti/vanzende sanitarie pubbliche della Regione - per finanziamento sanitario aggiuntivo corrente extra LEA	270.000,00		
		3380	304.109,16	PD0401031	Debiti/vanzende Ospedali della Regione - per ricerca	D.V.1.c) Debiti/vanzende sanitarie pubbliche della Regione - per finanziamento sanitario aggiuntivo corrente extra LEA	304.109,16		
		3381	172.909,16	PD0401031	Debiti/vanzende Ospedali della Regione - per ricerca	D.V.1.c) Debiti/vanzende sanitarie pubbliche della Regione - per finanziamento sanitario aggiuntivo corrente extra LEA	172.909,16		
		3709	427.609,16	PD0401031	Debiti/vanzende Ospedali della Regione - per ricerca	D.V.1.c) Debiti/vanzende sanitarie pubbliche della Regione - per finanziamento sanitario aggiuntivo corrente extra LEA	427.609,16		
		5011	342.109,16	PD0401030	Debiti/vanzende USL della Regione - per ricerca	D.V.1.c) Debiti/vanzende sanitarie pubbliche della Regione - per finanziamento sanitario aggiuntivo corrente extra LEA	342.109,16		
		3705	342.109,16	PD0401031	Debiti/vanzende Ospedali della Regione - per ricerca	D.V.1.c) Debiti/vanzende sanitarie pubbliche della Regione - per finanziamento sanitario aggiuntivo corrente extra LEA	342.109,16		
		3707	194.087,76	PD0401031	Debiti/vanzende Ospedali della Regione - per ricerca	D.V.1.c) Debiti/vanzende sanitarie pubbliche della Regione - per finanziamento sanitario aggiuntivo corrente extra LEA	194.087,76		
		3711	386.418,88	PD0401031	Debiti/vanzende Ospedali della Regione - per ricerca	D.V.1.c) Debiti/vanzende sanitarie pubbliche della Regione - per finanziamento sanitario aggiuntivo corrente extra LEA	386.418,88		
58489	Trasferimenti ad Aziende ed Enti del SSN per la realizzazione dei progetti di ricerca finalizzata (art.12, comma 2, lett.b) D.Lgs 30 dicembre 1992, n.502) - Bando GR anno 2011-2012 - Mezza stabili	3714	360.087,76	PD0401030	Debiti/vanzende USL della Regione - per ricerca	D.V.1.c) Debiti/vanzende sanitarie pubbliche della Regione - per finanziamento sanitario aggiuntivo corrente extra LEA	360.087,76		
		3717	252.923,16	PD0401031	Debiti/vanzende Ospedali della Regione - per ricerca	D.V.1.c) Debiti/vanzende sanitarie pubbliche della Regione - per finanziamento sanitario aggiuntivo corrente extra LEA	252.923,16		

**PROSPETTO DI RACCORDO PASSIVO TRA CONTABILITA' FINANZIARIA DELLA REGIONE EMILIA-ROMAGNA E  
CONTABILITA' ECONOMICO-PATRIMONIALE DELLA GESTIONE SANITARIA ACCENTRATA AL 31 DICEMBRE 2015**

Allegato 7

1	2	3	4	5	6	7	8	9	10
CO.FI. Capitolo di spesa	Descrizione capitolo di spesa	Numero impegno	Valori del Rendiconto Finanziario al 31/12/2015	elementi di riferimento al contabile economica	Riferimento allo schema di Stato Patrimoniale al 31/12/2015	Voci modello SP ministeriale	Valori di contabilizzazione	Differenza da raccordare/riconciliare	Note
61205	Contributi alle AZ. sanitarie e ospedaliere per la prevenzione della cecità e per la realizzazione e gestione di centri per l'educazione e la riabilitazione visiva (art. 2, comma 1, L. 28 agosto 1987, n. 234) - Mezzi statali	4869	566.027,08	PD0401015	D VACOSP della Reg. x finanzia sanit. agg. con LEA	D.V.1c) Debiti/vanzende sanitarie pubbliche della Reg. LEA - per finanziamento sanitario aggiuntivo corrente extra LEA	172.471,29		
				PD0401014	D VAIUSI della Reg. x finanzia sanit. agg. con LEA	D.V.1d) Debiti/vanzende sanitarie pubbliche della Reg. LEA - per finanziamento sanitario aggiuntivo corrente	393.555,79		
63100	Interventi di formazione e aggiornamento per operatori che svolgono attività di prevenzione e di strategie commesse alla prevenzione contro la droga ed alla riabilitazione dei tossicodipendenti (art. 127 T.U. approvato con D.P.R. 9/10/1990, n. 309) - Mezzi st.	6292	17.124,41					17.124,41	Risorse allocate alla voce PB0301005 - Fondo finanziamento sanitario agg.vo corrente LEA dello Stato Patrimoniale passivo
63103	Spese progetto prevenzione e recupero tossicodipendenza. Farmaci sostitutivi, stato dell'arte e costituzione di una piattaforma di consenso per il miglior qualità programmi di trattamento (art. 127, co.1, D.P.R. 9/10/90, n.309) - Mezzi st.	6293	2.624,87					2.624,87	Risorse allocate alla voce PB0301005 - Fondo finanziamento sanitario agg.vo corrente LEA dello Stato Patrimoniale passivo
63105	Interventi per l'attuazione di progetti di lotta alla droga (art.127 T.U. approvato con D.P.R. 9 ottobre 1990, n.309) - Mezzi statali	6294	760,00					760,00	Risorse allocate alla voce PB0301005 - Fondo finanziamento sanitario agg.vo corrente LEA dello Stato Patrimoniale passivo
63108	Spese per la realizzazione di progetti di prevenzione dei consumi e trattamento della dipendenza da droghe e da alcool (art. 127 DPR 30/90, come sostituito dall'art. 1, comma 2 Legge 45/99) - Mezzi statali.	6295	10.845,58					10.845,58	Risorse allocate alla voce PB0301005 - Fondo finanziamento sanitario agg.vo corrente LEA dello Stato Patrimoniale passivo
63110	Spese per la realizzazione del progetto di valutazione di una rete nazionale di centri per la riduzione delle sinistre dei SERT (art.127 DPR 30/90) - Mezzi statali.	6296	76.696,94					76.696,94	Risorse allocate alla voce PB0301005 - Fondo finanziamento sanitario agg.vo corrente LEA dello Stato Patrimoniale passivo
63115	Spese per l'attuazione di progetti di prevenzione dei consumi e trattamento della dipendenza da droghe e da alcool (art. 127 DPR 30/90, come sostituito dall'art. 1, comma 2 Legge 45/99) - Mezzi statali.	3328	60.559,43	PD0601008	Altri debiti verso fornitori di beni e servizi	D.VII.2) Debiti verso altri fornitori	60.559,43		
		6297	50.000,00					50.000,00	Risorse allocate alla voce PB0301005 - Fondo finanziamento sanitario agg.vo corrente LEA dello Stato Patrimoniale passivo
63117	Interventi per l'attuazione del progetto "Sperimentazione di una metodologia di intervento per le problematiche sanitarie nell'ambiente carcerario" (D.P.R. 9 ottobre 1990, n.309, D. Ministero della Sanità e del 28 luglio 2000) - Mezzi statali.	5190	3.300,00					3.300,00	Prescrizione impegni periti alla S.Iato Patrimoniale iniziale della CSA
		6298	15.000,00					15.000,00	Risorse allocate alla voce PB0301005 - Fondo finanziamento sanitario agg.vo corrente LEA dello Stato Patrimoniale passivo
64253	Spese per lo svolgimento di attività relative ai rapporti con i fornitori di prodotti di origine animale (art. 112 D.P.C.M. 22 dicembre 2000) - Mezzi statali.	6299	34.136,74					34.136,74	Risorse allocate alla voce PB0301005 - Fondo finanziamento sanitario agg.vo corrente LEA dello Stato Patrimoniale passivo
64255	Ass. az. usi per la realizzazione banca dati identificazione e registrazione annuali (art. 1, comma 36 D.L. 31/1/1997 n. 11 convertito, con mod.ni, dalla L. 28/03/1997 n. 81 e D.L. 21 novembre 2000 n. 335 conv. dalla L. 19 gennaio 2001, n. 31 - Mezzi st.	6300	384.316,97					384.316,97	Risorse allocate alla voce PB0301005 - Fondo finanziamento sanitario agg.vo corrente LEA dello Stato Patrimoniale passivo
		1627	1.624.640,36	PD0601008	Altri debiti verso fornitori di beni e servizi	D.VII.2) Debiti verso altri fornitori	263.896,23		
		3956	14.296,26	PD031007	Debiti verso altri soggetti	D.V.1a) Altri debiti diversi	1.360.944,72		
		4295	106.459,51	PD031008	Altri debiti verso fornitori di beni e servizi	D.VII.2) Debiti verso altri fornitori	106.459,51		
64266	Quota del Fondo Sanitario per indennità di addebitamento degli annuali infortuni infortuni stradali (Legge 2 giugno 1990, n. 219) - Mezzi statali	6076	2.095.642,10	PD0401034	Debiti v/az. Osp. per FER per FSR Vinc. da diritto	D.V.1a) Debiti/vanzende sanitarie pubbliche della Regione - per quota FSR	145.965,23	2.095.642,10	Contabilizzato nell'esercizio 2014 per competenza
		6305	33.980.055,55	PD0401033	Debiti v/az. della Reg. per FSR Vinc. da diritto	D.V.1a) Debiti/vanzende sanitarie pubbliche della Regione - per quota FSR	1.918.000,00	33.980.055,55	Risorse allocate alla voce PB0101006 - F.do rischi copertura diretta rischi (autoassicurazione) dello Stato Patrimoniale passivo

**PROSPETTO DI RACCORDO PASSIVO TRA CONTABILITA' FINANZIARIA DELLA REGIONE EMILIA-ROMAGNA E  
CONTABILITA' ECONOMICO-PATRIMONIALE DELLA GESTIONE SANITARIA ACCENTRATA AL 31 DICEMBRE 2015**

Allegato 7

1	2	3	4	5	6	7	8	9	10
CO.FI. Capitolo di spesa	Descrizione capitolo di spesa	Numero impegno	Valori del Rendiconto Finanziario al 31/12/2015	Conti elementari di riretiro contabilità economica	Riferimento allo schema di Stato Patrimoniale al 31/12/2015	Voci modello SP ministeriale	Valori di contabilizzazione	Differenza da ricondurre/conciliare	Note
64270	Quota del Fondo Sanitario Nazionale destinata alle Aziende sanitarie per il finanziamento degli oneri di gestione delle Regioni e Province Autonome (D.L. 22 dicembre 1998, n. 220; D.M. 10 aprile 2002) - Mezzi statali	6037	510.000,00	PDO401034 PDO401033 PDO401035	Debiti v/az Osp RER per FSR Vinc. da dirib. Debiti v/ASUL della Reg per FSR Vinc. da dirib. Debiti v/IRCCS della Reg per FSR Vinc. da dirib.	D.V.1.a) Debiti v/aziende sanitarie pubbliche della Regione - per quota FSR v/aziende sanitarie pubbliche della Regione - per quota FSR D.V.1.a) Debiti v/aziende sanitarie pubbliche della Regione - per quota FSR	11.006.072,12 46.142.801,88 386.000,00		Risorse allocate alla voce PB0302001 - Fondo di riserva alle contabilità vincolate di cui alla voce E.IV.1) dello Stato Patrimoniale Passivo
64272	Quota del Fondo Sanitario Nazionale destinata alle Aziende sanitarie per il finanziamento degli Ospedali Psichiatrici Giudiziari (art. 3-ter, comma 7 del D.L. 22 dicembre 2011, n. 211, convertito dalla Legge 17 febbraio 2012, n. 9) - Mezzi statali	6246	2.955.590,00	PDO401033		Vuote sanitarie pubbliche della Regione - per quota FSR	510.000,00	2.955.590,00	
64274	Quota del Fondo Sanitario Nazionale destinata alle Aziende sanitarie per il finanziamento delle funzioni sanitarie relative alla medicina penitenziaria (art.6, comma 1, D.P.C.M. 1 aprile 2008) - Mezzi statali	6245	11.740.250,00	PDO401033	Debiti v/ASUL della Reg per FSR Vinc. da dirib.	D.V.1.a) Debiti v/aziende sanitarie pubbliche della Regione - per quota FSR	11.740.250,00		Risorse allocate alla voce PB0302001 - Fondo di riserva alle contabilità vincolate di cui alla voce E.IV.1) dello Stato Patrimoniale Passivo
64276	Quota del Fondo Sanitario Nazionale destinata alle Aziende sanitarie per l'esclusiva del rapporto del personale dirigente del ruolo sanitario (art.72, comma 6, L. 23 dicembre 1998, n.448) - Mezzi statali	6244	2.872.627,00	PDO401033	Debiti v/ASUL della Reg per FSR Vinc. da dirib.	D.V.1.a) Debiti v/aziende sanitarie pubbliche della Regione - per quota FSR	2.872.627,00	3.715,00	LA DIFFERENZA SI RIFERISCE AL CONGUAGLIO FSN 2015 FONDO FSN/STATALE DEL MINISTERO SANITARIO PER IL PERSONALE DIRIGENTE DEL RUOLO SANITARIO (ART.72, COMMA 6, L.23 DICEMBRE 1998, N.448) SUL BILANCIO REGIONALE 2016 (vedi anche CAPITOLO 0606 - ACCO 3382705)
64278	Quota del Fondo Sanitario Nazionale destinata alle Aziende sanitarie per la formazione specifica in medicina specialistica (art.109, D.Lgs. n.17 agosto 1998, n.358) - Mezzi statali	6242	2.898.066,14	PDO401034	Debiti v/az Osp RER per FSR Vinc. da dirib.	D.V.1.a) Debiti v/aziende sanitarie pubbliche della Regione - per quota FSR	2.898.066,14	207.924,00	Risorse allocate nel 2015 alla voce PB0302001 - Fondo di riserva alle contabilità vincolate di cui alla voce E.IV.1) dello Stato Patrimoniale Passivo
64281	Quota del Fondo Sanitario Nazionale destinata alle Aziende sanitarie per la prevenzione, la cura e la ricerca della fibrosi cistica (L. 23 dicembre 1993, n.548) - Mezzi statali	6243	4.156.252,00	PDO401034	D.V.AO.SP.F.Vinc. dist.	D.V.1.a) Debiti v/aziende sanitarie pubbliche della Regione - per quota FSR	3.401.062,12	755.189,88	Quota inutilizzate di contabili vincolati di cui alla voce E.IV.1) dello Stato Patrimoniale Passivo
64285	Quota del Fondo Sanitario Nazionale destinata alle Aziende sanitarie per i costi di gestione, nell'ambito della prevenzione e cura all'IVDS (art. 1, F.ultimo, art.6, L.251, Mezzi statali)	4599	1.558.131,00	PDO401034	Debiti v/az Osp RER per FSR Vinc. da dirib.	D.V.1.a) Debiti v/aziende sanitarie pubbliche della Regione - per quota FSR	431.915,37		La differenza di 755.189,88 di riserva a favore del bilancio 2015 è riferibile a risorse allocate nel 2015 alla voce E.IV.1) dello Stato Patrimoniale Passivo in quanto non ancora assegnate alle AS
64287	Quota del Fondo Sanitario Nazionale destinata alle Aziende sanitarie per la prevenzione, la cura e la ricerca della fibrosi cistica (L. 23 dicembre 1993, n.548) - Mezzi statali	4792	8.446,80					8.446,80	Risorse allocate alla voce PB0302001 - Fondo di riserva alle contabilità vincolate di cui alla voce E.IV.1) dello Stato Patrimoniale Passivo
64293	Trasferimenti ad Azienda ed Enti del Servizio Sanitario Regionale per l'acquisto di farmaci innovativi (art. 1, comma 593, L. 23 dicembre 2014, n. 190, D.M. 9 ottobre 2015) - Mezzi statali	5908	36.815.739,06	PDO401034 PDO401033 PDO401001	Debiti v/az Osp RER per FSR Vinc. da dirib. Debiti v/ASUL della Reg per FSR Vinc. da dirib. Debiti verso Amministrazioni Pubbliche diverse	D.V.1.a) Debiti v/aziende sanitarie pubbliche della Regione - per quota FSR D.V.1.a) Debiti v/aziende sanitarie pubbliche della Regione - per quota FSR D.XI.a) Altri debiti diversi	13.973.256,01 21.842.483,05 90.000,00		
64305	Spese finalizzate all'attuazione del piano regionale integrato dei controlli (art.7, comma 1 lett.D), D.Lgs. 19 novembre 2008, n. 194)	6301	166.940,41					166.940,41	Risorse allocate alla voce PB0301005 - Fondo di finanziamento sanitario agg.v corrente LEA dello Stato Patrimoniale Passivo
64307	Trasferimenti ad Aziende sanitarie ed altri Enti ed istituti per l'attuazione del piano regionale integrato dei controlli (art. 7, comma 1, lett. b) D.Lgs. 19 novembre 2008, n. 194)	6302	300.000,00						
64405	Controlli alle Province per la costituzione e la ristrutturazione di rovesci per cani e gatti (L. 14 agosto 1991, n.281 e art.5, comma 3, art.31)	3242 4175 4176	52.096,07 14.100,00 31.941,91					52.096,07 14.100,00 31.941,91	Risorse allocate alla voce PB0301005 - Fondo di finanziamento sanitario agg.v corrente LEA dello Stato Patrimoniale Passivo
64419	Trasferimenti a strutture pubbliche scolastiche e ospedaliere (art. 4, legge 4 luglio 2005, n.123) - Mezzi statali	4911	81.852,57	PDO401014	D.V.AO.SP.F.Vinc. dist.	D.V.1.b) Debiti v/aziende sanitarie pubbliche della Regione - per finanziamento sanitario aggiuntivo corrente LEA	81.852,57		

**PROSPETTO DI RACCORDO PASSIVO TRA CONTABILITA' FINANZIARIA DELLA REGIONE EMILIA-ROMAGNA E  
CONTABILITA' ECONOMICO-PATRIMONIALE DELLA GESTIONE SANITARIA ACCENTRATA AL 31 DICEMBRE 2015**

Allegato 7

1	2	3	4	5	6	7	8	9	10
CO.FI. Capitolo di spesa	Descrizione capitolo di spesa	Numero impegno	Valori del Rendiconto Finanziario al 31/12/2015	elementi di riferimento di contabilità economica	Riferimento allo schema di Stato Patrimoniale al 31/12/2015	Voci modello SP ministeriale	Valori di consolidazione	Differenza da raccordare/conciliare	Note
64421	Trasferimenti alle Aziende USI per interventi di attuazione di noduli formati sulla cartolina di partecipazione per la prevenzione dell'aggravamento professionale nonché a ristoranti per albergo (art. 5 della Legge 4 luglio 2005, n. 123) - Mezzi statali	4915	2.996,27	FD04/014	D.VAUSL. della Reg. x finanz. sanit. aggr. con LEA	D.V.1.b) Debiti, vacanze sanitarie pubbliche della Regione - per finanziamento sanitario aggiuntivo corrente LEA	2.996,27		Restituzione impegni perenti già a Stato Patrimoniale iniziale della GSA
64423	Spese per le attività di controllo delle malattie animali e per azioni di sanità pubblica veterinaria e sicurezza alimentare (decisione del Consiglio)	3329	30.000,00	FD05/008	Altri debiti verso fornitori di beni e servizi	D.VI.2) Debiti verso altri fornitori	142.740,00	30.000,00	Restituzione impegni perenti già a Stato Patrimoniale iniziale della GSA
		3546	142.740,00					8.346,09	Restituzione impegni perenti già a Stato Patrimoniale iniziale della GSA
		3330	8.346,09					25.314,87	Restituzione impegni perenti già a Stato Patrimoniale iniziale della GSA
		3332	11.340,00					11.340,00	Restituzione impegni perenti già a Stato Patrimoniale iniziale della GSA
64425	Spese per la realizzazione di un sistema per la gestione informatizzata dell'ingrerie canina regionale e per i programmi di sterilizzazione ed altre iniziative volte a prevenire il fenomeno del randagismo (L. 14 agosto 1991, n. 281 e art. 5, comma 3 bis, L.R. 7 aprile 2000, n.27) - Mezzi statali	4910	220.000,00	FD04/014	D.VAUSL. della Reg. x finanz. sanit. aggr. con LEA	D.V.1.b) Debiti, vacanze sanitarie pubbliche della Regione - per finanziamento sanitario aggiuntivo corrente LEA	220.000,00		Risorse allocate alla voce PR0301005 - Fondo finanziamento sanitario aggi.vo corrente LEA dello Stato Patrimoniale passivo
		6304	15.482,77					15.482,77	
64427	Spese per iniziative volte a prevenire il fenomeno del randagismo (L. 14 agosto 1991, n.281 e art. 5, comma 3 bis, L.R. 7 aprile 2000, n.27) - Mezzi statali	4180	20.876,32					20.876,32	Restituzione impegni perenti già a Stato Patrimoniale iniziale della GSA
65713	Trasferimenti in conto capitale ad Enti delle amministrazioni locali per interventi previsti dall'accordo di programma stipulato ai sensi dell'art.18 bis del Dgsn n. 228 del 19 giugno 1999 per la gestione del randagismo (L. 14 agosto 2000, n.27) - Mezzi statali	3915	7.644,90					7.644,90	Restituzione impegni perenti già a Stato Patrimoniale iniziale della GSA
		3481	43.656,85					43.656,85	Restituzione impegni perenti già a Stato Patrimoniale iniziale della GSA
		4847	277.878,16					277.878,16	Restituzione impegni perenti già a Stato Patrimoniale iniziale della GSA
65721	Trasferimenti in conto capitale ad Aziende sanitarie ed enti del SSR per attuazione degli investimenti previsti dal Piano di sviluppo sanitario regionale (L. 11 marzo 1988, n. 67; delibera CPEP 25 gennaio 2008, n. 4 e successive modificazioni). Quota di finanziamento regionale	953	125.000,00					125.000,00	Restituzione impegni perenti già a Stato Patrimoniale iniziale della GSA
65723	Interventi per attuazione degli investimenti previsti dall'accordo di programma del 16 aprile 2009 stipulato con Ministero della Sanità, della Salute e del Welfare (art.20, L.11 marzo 1988, n. 67; delibera CPEP 25 gennaio 2008, n. 4 e successive modificazioni). Mezzi statali	952	2.375.000,00					2.375.000,00	Restituzione impegni perenti già a Stato Patrimoniale iniziale della GSA
		2851	264.588,78					264.588,78	Restituzione impegni perenti già a Stato Patrimoniale iniziale della GSA
		2852	2.603.983,50					2.603.983,50	Restituzione impegni perenti già a Stato Patrimoniale iniziale della GSA
		3482	146.248,35					146.248,35	Restituzione impegni perenti già a Stato Patrimoniale iniziale della GSA
		3483	627.614,66					627.614,66	Restituzione impegni perenti già a Stato Patrimoniale iniziale della GSA
		3484	205.515,16					205.515,16	Restituzione impegni perenti già a Stato Patrimoniale iniziale della GSA
		3484	262.838,62					262.838,62	Restituzione impegni perenti già a Stato Patrimoniale iniziale della GSA
		4819	157.850,00					157.850,00	Restituzione impegni perenti già a Stato Patrimoniale iniziale della GSA
		4846	229.721,08					229.721,08	Restituzione impegni perenti già a Stato Patrimoniale iniziale della GSA
		745	187.740,00					187.740,00	Restituzione impegni perenti già a Stato Patrimoniale iniziale della GSA
		1000	500.000,00					500.000,00	Restituzione impegni perenti già a Stato Patrimoniale iniziale della GSA
		1098	100.000,00					100.000,00	Restituzione impegni perenti già a Stato Patrimoniale iniziale della GSA
		1312	257.422,94					257.422,94	Restituzione impegni perenti già a Stato Patrimoniale iniziale della GSA
		1313	134.714,47					134.714,47	Restituzione impegni perenti già a Stato Patrimoniale iniziale della GSA
		1314	40.000,00					40.000,00	Restituzione impegni perenti già a Stato Patrimoniale iniziale della GSA
		2913	150.000,00					150.000,00	Restituzione impegni perenti già a Stato Patrimoniale iniziale della GSA
		2914	180.000,00					180.000,00	Restituzione impegni perenti già a Stato Patrimoniale iniziale della GSA

**PROSPETTO DI RACCORDO PASSIVO TRA CONTABILITA' FINANZIARIA DELLA REGIONE EMILIA-ROMAGNA E  
CONTABILITA' ECONOMICO-PATRIMONIALE DELLA GESTIONE SANITARIA ACCENTRATA AL 31 DICEMBRE 2015**

Allegato 7

1 CO.FI. Capitolo di spesa	2 Descrizione capitolo di spesa	3 Numero impegno	4 Valori del Rendiconto Finanziario al 31/12/2015	5 Conti elementari di riferimento di contabilità economica	6 Riferimento allo schema di Stato Patrimoniale al 31/12/2015	7 Voci modello SP ministeriale	8 Valori di consolidazione	9 Differenza da raccordare/conciliare	10 Note
2915			191.929,00					191.929,00	Debito riavuto nell'esercizio 2013 sulla base dell'atto del 15/4/11 di ammissione a finanziamento
2916			25.000,00					25.000,00	Debito riavuto nell'esercizio 2013 sulla base dell'atto del 4/7/07/10 di ammissione a finanziamento
2955			1.200.000,00					1.200.000,00	Debito riavuto nell'esercizio 2013 sulla base dell'atto del 3/9/03/11 di ammissione a finanziamento
2956			600.000,00					600.000,00	Debito riavuto nell'esercizio 2013 sulla base dell'atto del 8/05/09 di ammissione a finanziamento
2957			10.000.000,00					10.000.000,00	Debito riavuto nell'esercizio 2014 sulla base dell'atto del 1/2/03/14 di ammissione a finanziamento
2958			1.180.000,00					1.180.000,00	Debito riavuto nell'esercizio 2013 sulla base dell'atto del 1/5/04/12 di ammissione a finanziamento
2959			1.500.000,00					1.500.000,00	Debito riavuto nell'esercizio 2013 sulla base dell'atto del 1/2/16/12 di ammissione a finanziamento
2960			150.000,00					150.000,00	Debito riavuto nell'esercizio 2013 sulla base dell'atto del 1/4/07/12 di ammissione a finanziamento
2961			5.200.000,00					5.200.000,00	Debito riavuto nell'esercizio 2013 sulla base dell'atto del 1/3/12 di ammissione a finanziamento
2962			1.000.000,00					1.000.000,00	Debito riavuto nell'esercizio 2013 sulla base dell'atto del 1/2/03/12 di ammissione a finanziamento
2963			900.000,00					900.000,00	Debito riavuto nell'esercizio 2013 sulla base dell'atto del 3/6/11 di ammissione a finanziamento
2964			7.000.000,00					7.000.000,00	Debito riavuto nell'esercizio 2013 sulla base dell'atto del 1/5/4/10/11 di ammissione a finanziamento
2965			1.978.153,00					1.978.153,00	Debito riavuto nell'esercizio 2013 sulla base dell'atto del 2/2/11 di ammissione a finanziamento
2966			250.000,00					250.000,00	Debito riavuto nell'esercizio 2013 sulla base dell'atto del 1/3/4/12 di ammissione a finanziamento
2967			3.750.000,00					3.750.000,00	Debito riavuto nell'esercizio 2013 sulla base dell'atto del 2/5/4/12 di ammissione a finanziamento
3268			20.000,00					20.000,00	Debito riavuto nell'esercizio 2013 sulla base dell'atto del 1/5/4/11 di ammissione a finanziamento
3269			10.000,00					10.000,00	Debito riavuto nell'esercizio 2013 sulla base dell'atto del 2/5/4/12 di ammissione a finanziamento
3270			10.000,00					10.000,00	Debito riavuto nell'esercizio 2014 sulla base dell'atto del 2/2/09/12 di ammissione a finanziamento
3275			3.000.000,00					3.000.000,00	Debito riavuto nell'esercizio 2013 sulla base dell'atto del 1/0/00/12 di ammissione a finanziamento
3276			1.210.542,85					1.210.542,85	Debito riavuto nell'esercizio 2013 sulla base dell'atto del 1/5/41/11 di ammissione a finanziamento
3277			1.300.000,33					1.300.000,33	Debito riavuto nell'esercizio 2013 sulla base dell'atto del 1/5/41/11 di ammissione a finanziamento
3287			700.000,00					700.000,00	Debito riavuto nell'esercizio 2013 sulla base dell'atto del 1/3/11/12 di ammissione a finanziamento
3288			1.515.656,74					1.515.656,74	Debito riavuto nell'esercizio 2013 sulla base dell'atto del 1/0/00/12 di ammissione a finanziamento
3289			858.437,00					858.437,00	Debito riavuto nell'esercizio 2013 sulla base dell'atto del 3/5/04/11 di ammissione a finanziamento
3290			1.044.592,44					1.044.592,44	Debito riavuto nell'esercizio 2013 sulla base dell'atto del 1/4/07/12 di ammissione a finanziamento

**PROSPETTO DI RACCORDO PASSIVO TRA CONTABILITA' FINANZIARIA DELLA REGIONE EMILIA-ROMAGNA E  
CONTABILITA' ECONOMICO-PATRIMONIALE DELLA GESTIONE SANITARIA ACCENTRATA AL 31 DICEMBRE 2015**

Allegato 7

1 CO.FI. Capitolo di spesa	2 Descrizione capitolo di spesa	3 Numero impegno	4 Valori del Rendiconto finanziario al 31/12/2015	5 elementi di rettificato di contabilità economica	6 Riferimento allo schema di Stato Patrimoniale al 31/12/2015	7 Voci modello SP ministeriale	8 Valori di contabilizzazione	9 Differenze da riconfermare/consigliare	10 Note
65770	Interventi per realizzazione del programma regionale degli investimenti in Sanità (art. 36, L.R. 23 dicembre 2002, n.38).	3291	681.135,00					681.135,00	Debito rilevato nell'esercizio 2013 sulla base del rito del 1025/12 di ammissione a finanziamento
		3292	1.044.592,44	Debiti v/z/2 Sanpubb Reg p/versamnti c/ptatrimonio netto	D.V.3) Debiti v/z/2 aziende sanitarie pubbliche della Regione per versamenti c/ptatrimonio netto		1.044.592,44		Debito rilevato nell'esercizio 2013 sulla base del rito del 1268/11 di ammissione a finanziamento
		3293	1.079.535,81					1.079.535,81	Debito rilevato nell'esercizio 2013 sulla base del rito del 1603/4/11 di ammissione a finanziamento
		3294	1.184.984,13					1.184.984,13	Debito rilevato nell'esercizio 2014 sulla base del rito del 1085/0/8 di ammissione a finanziamento
		3429	68.000,00					68.000,00	Debito rilevato nell'esercizio 2013 sulla base del rito del 1050/5/05 di ammissione a finanziamento
		3430	30.140,00					30.140,00	Debito rilevato nell'esercizio 2014 sulla base del rito del 1118/0/9 di ammissione a finanziamento
		3676	1.500.391,57					1.500.391,57	Debito rilevato nell'esercizio 2013 sulla base del rito del 7686/12 di ammissione a finanziamento
		3776	35.000,00					35.000,00	Debito rilevato nell'esercizio 2013 sulla base del rito del 7686/12 di ammissione a finanziamento
		3777	40.000,00					40.000,00	Debito rilevato nell'esercizio 2013 sulla base del rito del 7686/12 di ammissione a finanziamento
		3797	4.500.000,00					4.500.000,00	Debito rilevato nell'esercizio 2013 sulla base del rito del 7686/12 di ammissione a finanziamento
		4439	51.000,00					51.000,00	Debito rilevato nell'esercizio 2013 sulla base del rito del 856/0/8 di ammissione a finanziamento
		4440	20.000,00					20.000,00	Debito rilevato nell'esercizio 2013 sulla base del rito del 856/0/8 di ammissione a finanziamento
		4441	182.000,00					182.000,00	Debito rilevato nell'esercizio 2013 sulla base del rito del 856/0/8 di ammissione a finanziamento
		4442	2.700.000,00					2.700.000,00	Debito rilevato nell'esercizio 2013 sulla base del rito del 856/0/8 di ammissione a finanziamento
		4443	450.000,00					450.000,00	Debito rilevato nell'esercizio 2013 sulla base del rito del 856/0/8 di ammissione a finanziamento
		4501	237.000,00					237.000,00	Debito rilevato nell'esercizio 2013 sulla base del rito del 856/0/8 di ammissione a finanziamento
		4502	30.000,00					30.000,00	Debito rilevato nell'esercizio 2013 sulla base del rito del 856/0/8 di ammissione a finanziamento
4571	1.034.488,00					1.034.488,00	Debito rilevato nell'esercizio 2013 sulla base del rito del 856/0/8 di ammissione a finanziamento		
4733	2.606.699,88					2.606.699,88	Debito rilevato nell'esercizio 2013 sulla base del rito del 856/0/8 di ammissione a finanziamento		
4734	1.400.000,00					1.400.000,00	Debito rilevato nell'esercizio 2013 sulla base del rito del 856/0/8 di ammissione a finanziamento		
4735	3.500.000,00					3.500.000,00	Debito rilevato nell'esercizio 2013 sulla base del rito del 856/0/8 di ammissione a finanziamento		
5055	6.191.545,63					6.191.545,63	Debito rilevato nell'esercizio 2013 sulla base del rito del 856/0/8 di ammissione a finanziamento		
5057	12.000.000,00					12.000.000,00	Debito rilevato nell'esercizio 2013 sulla base del rito del 856/0/8 di ammissione a finanziamento		
5870	2.930.266,00					2.930.266,00	Debito rilevato nell'esercizio 2013 sulla base del rito del 856/0/8 di ammissione a finanziamento		
5871	155.000,00					155.000,00	Debito rilevato nell'esercizio 2013 sulla base del rito del 856/0/8 di ammissione a finanziamento		
5872	550.000,00					550.000,00	Debito rilevato nell'esercizio 2013 sulla base del rito del 856/0/8 di ammissione a finanziamento		
5873	400.000,00					400.000,00	Debito rilevato nell'esercizio 2013 sulla base del rito del 856/0/8 di ammissione a finanziamento		
5874	628.000,00					628.000,00	Debito rilevato nell'esercizio 2013 sulla base del rito del 856/0/8 di ammissione a finanziamento		
5876	500.000,00					500.000,00	Debito rilevato nell'esercizio 2013 sulla base del rito del 856/0/8 di ammissione a finanziamento		
5877	450.000,00					450.000,00	Debito rilevato nell'esercizio 2013 sulla base del rito del 856/0/8 di ammissione a finanziamento		
5878	200.000,00					200.000,00	Debito rilevato nell'esercizio 2013 sulla base del rito del 856/0/8 di ammissione a finanziamento		
5879	666.500,00					666.500,00	Debito rilevato nell'esercizio 2013 sulla base del rito del 856/0/8 di ammissione a finanziamento		
5880	200.000,00					200.000,00	Debito rilevato nell'esercizio 2013 sulla base del rito del 856/0/8 di ammissione a finanziamento		

**PROSPETTO DI RACCORDO PASSIVO TRA CONTABILITA' FINANZIARIA DELLA REGIONE EMILIA-ROMAGNA E CONTABILITA' ECONOMICO-PATRIMONIALE DELLA GESTIONE SANITARIA ACCENTRATA AL 31 DICEMBRE 2015**

Allegato 7

1	2	3	4	5	6	7	8	9	10
CO.FI. capitolo di spesa	Descrizione capitolo di spesa	Numero impegno	Valori del Rendiconto finanziario al 31/12/2015	elementi di riferimento di contabilità economica	Riferimento allo schema di Stato Patrimoniale al 31/12/2015	Voci modello SP ministeriale	Valori di contabilizzazione	Differenza da rioricare/riconciliare	Note
65777	Trasferimenti in conto capitale ad Aziende sanitarie ed Enti del SSR di somme derivanti dal pay-back delle aziende rimarchiate da destinare ad investimenti in ambito sanitario e socio sanitario (art. 18, L.R. 18 luglio 2014, n.171).	5881	1.000.000,00	DD0401029	Debiti v/c/ Sanpubl Reg p/versam c/capit netto	D.V.3) Debiti v/c/azende sanitarie pubbliche della Regione	1.000.000,00		
		5882	665.000,00	DD0401029	Debiti v/c/ Sanpubl Reg p/versam c/capit netto	D.V.3) Debiti v/c/azende sanitarie pubbliche della Regione per versamenti circolatorio netto	665.000,00		
		5883	520.000,00	DD0401029	Debiti v/c/ Sanpubl Reg p/versam c/capit netto	D.V.3) Debiti v/c/azende sanitarie pubbliche della Regione per versamenti circolatorio netto	520.000,00		
		5884	730.000,00	DD0401029	Debiti v/c/ Sanpubl Reg p/versam c/capit netto	D.V.3) Debiti v/c/azende sanitarie pubbliche della Regione per versamenti circolatorio netto	730.000,00		
		5885	4.146.000,00	DD0401029	Debiti v/c/ Sanpubl Reg p/versam c/capit netto	D.V.3) Debiti v/c/azende sanitarie pubbliche della Regione per versamenti circolatorio netto	4.146.000,00		
		5886	470.000,00	DD0401029	Debiti v/c/ Sanpubl Reg p/versam c/capit netto	D.V.3) Debiti v/c/azende sanitarie pubbliche della Regione per versamenti circolatorio netto	470.000,00		
		5887	700.000,00	DD0401029	Debiti v/c/ Sanpubl Reg p/versam c/capit netto	D.V.3) Debiti v/c/azende sanitarie pubbliche della Regione per versamenti circolatorio netto	700.000,00		
		5888	250.000,00	DD0401029	Debiti v/c/ Sanpubl Reg p/versam c/capit netto	D.V.3) Debiti v/c/azende sanitarie pubbliche della Regione per versamenti circolatorio netto	250.000,00		
		5889	281.000,00	DD0401029	Debiti v/c/ Sanpubl Reg p/versam c/capit netto	D.V.3) Debiti v/c/azende sanitarie pubbliche della Regione per versamenti circolatorio netto	281.000,00		
		5890	460.000,00	DD0401029	Debiti v/c/ Sanpubl Reg p/versam c/capit netto	D.V.3) Debiti v/c/azende sanitarie pubbliche della Regione per versamenti circolatorio netto	460.000,00		
		5891	500.000,00	DD0401029	Debiti v/c/ Sanpubl Reg p/versam c/capit netto	D.V.3) Debiti v/c/azende sanitarie pubbliche della Regione per versamenti circolatorio netto	500.000,00		
		5892	300.000,00	DD0401029	Debiti v/c/ Sanpubl Reg p/versam c/capit netto	D.V.3) Debiti v/c/azende sanitarie pubbliche della Regione per versamenti circolatorio netto	300.000,00		
		5893	260.000,00	DD0401029	Debiti v/c/ Sanpubl Reg p/versam c/capit netto	D.V.3) Debiti v/c/azende sanitarie pubbliche della Regione per versamenti circolatorio netto	260.000,00		
		5894	228.234,00	DD0401029	Debiti v/c/ Sanpubl Reg p/versam c/capit netto	D.V.3) Debiti v/c/azende sanitarie pubbliche della Regione per versamenti circolatorio netto	228.234,00		
		5896	2.810.000,00	DD0401029	Debiti v/c/ Sanpubl Reg p/versam c/capit netto	D.V.3) Debiti v/c/azende sanitarie pubbliche della Regione per versamenti circolatorio netto	2.810.000,00		
		5039	300.000,00	DD0401029	Debiti v/c/ Sanpubl Reg p/versam c/capit netto	D.V.3) Debiti v/c/azende sanitarie pubbliche della Regione per versamenti circolatorio netto	300.000,00		
		5040	14.000.000,00	DD0401029	Debiti v/c/ Sanpubl Reg p/versam c/capit netto	D.V.3) Debiti v/c/azende sanitarie pubbliche della Regione per versamenti circolatorio netto	14.000.000,00		
5041	3.200.000,00	DD0401029	Debiti v/c/ Sanpubl Reg p/versam c/capit netto	D.V.3) Debiti v/c/azende sanitarie pubbliche della Regione per versamenti circolatorio netto	3.200.000,00				
5042	1.900.000,00	DD0401029	Debiti v/c/ Sanpubl Reg p/versam c/capit netto	D.V.3) Debiti v/c/azende sanitarie pubbliche della Regione per versamenti circolatorio netto	1.900.000,00				
5043	300.000,00	DD0401029	Debiti v/c/ Sanpubl Reg p/versam c/capit netto	D.V.3) Debiti v/c/azende sanitarie pubbliche della Regione per versamenti circolatorio netto	300.000,00				
5044	2.350.000,00	DD0401029	Debiti v/c/ Sanpubl Reg p/versam c/capit netto	D.V.3) Debiti v/c/azende sanitarie pubbliche della Regione per versamenti circolatorio netto	2.350.000,00				
5045	3.450.000,00	DD0401029	Debiti v/c/ Sanpubl Reg p/versam c/capit netto	D.V.3) Debiti v/c/azende sanitarie pubbliche della Regione per versamenti circolatorio netto	3.450.000,00				
5086	8.882.326,60	DD0401029	Debiti v/c/ Sanpubl Reg p/versam c/capit netto	D.V.3) Debiti v/c/azende sanitarie pubbliche della Regione per versamenti circolatorio netto	8.882.326,60				
5088	5.000.000,00	DD0401029	Debiti v/c/ Sanpubl Reg p/versam c/capit netto	D.V.3) Debiti v/c/azende sanitarie pubbliche della Regione per versamenti circolatorio netto	5.000.000,00				
90004	Versamento delle ritenute erariali sui redditi da lavoro autonomo ai sensi dell'art.25 del D.P.R. 600/1973 - Gestione sanitaria	1056	14.626,11	DD0202007	Altri debiti verso Regione	D.III.5) Altri debiti v/Regione o Provincia Autonoma	14.626,11		
90005	Versamento ritenute erariali sui redditi da lavoro dipendente - Gestione sanitaria	1143	18.928,41	DD0202007	Altri debiti verso Regione	D.III.5) Altri debiti v/Regione o Provincia Autonoma	18.928,41		
90066	Versamento delle ritenute previdenziali sui redditi derivanti da collaborazioni coordinate continuative - Gestione sanitaria	5154	890,88	DD0202007	Altri debiti verso Regione	D.III.5) Altri debiti v/Regione o Provincia Autonoma	890,88		
90069	Versamento delle ritenute INAIL addebitate ai lavoratori parasubordinati (art. 5, D.Lgs. 23 febbraio 2000, n. 30) - Gestione sanitaria	5155	16,14	DD0202007	Altri debiti verso Regione	D.III.5) Altri debiti v/Regione o Provincia Autonoma	16,14		
90121	Versamento della addizionale regionale all'imposta sul reddito delle Persone fisiche sui redditi da lavoro autonomo (art. 1 del D.Lgs. 19 dicembre 1997, n.448) - Gestione sanitaria	1088	917,55	DD0202007	Altri debiti verso Regione	D.III.5) Altri debiti v/Regione o Provincia Autonoma	917,55		
90141	Versamento delle ritenute per addizionali comunale e provinciale all'imposta sul reddito delle persone fisiche sui redditi da lavoro dipendente (art.1 Decreto Legislativo 28 settembre 1998, n.390) - Gestione sanitaria	1089	356,70	DD0202007	Altri debiti verso Regione	D.III.5) Altri debiti v/Regione o Provincia Autonoma	356,70		
90405	Versamento dell'imposta sul valore aggiunto trattenuta per gli adempimenti previsti dall'art.1 n.180 - Gestione sanitaria	1079	3.205.308,38	DD0202007	Altri debiti verso Regione	D.III.5) Altri debiti v/Regione o Provincia Autonoma	3.205.308,38		
90406	Versamento di somme accreditate erroneamente - Gestione sanitaria	1155	160.135,11	DD0202007	Altri debiti verso Regione	D.III.5) Altri debiti v/Regione o Provincia Autonoma	160.135,11		



**PROSPETTO DI RACCORDO PASSIVO TRA CONTABILITA' FINANZIARIA DELLA REGIONE EMILIA-ROMAGNA E CONTABILITA' ECONOMICO-PATRIMONIALE DELLA GESTIONE SANITARIA ACCENTRATA AL 31 DICEMBRE 2015**

Allegato 7

1 CO.FI. Capitolo di spesa	2 Descrizione capitolo di spesa	3 Numero impegno	4 Valori del Rendiconto Finanziario al 31/12/2015	5 Conti elementari di rettificazione economica	6 Riferimento allo schema di Stato Patrimoniale al 31/12/2015	7 Voci modello SP ministeriale	8 Valori di consolidazione	9 Differenza da raccordare/conciliare	10 Note
90407	Uscite per partite di giro diverse - Gestione sanitaria	1628	1.624.840,35	PD090/1001 PD090/2007	Altri debiti verso Regione	D.III.5) Altri debiti VR/Regione o Provincia Autonoma	1.624.840,35		
90409	Veramento all'Agenda per la Rappresentanza Negoziale delle Pubbliche Amministrazioni - ARAN dei contratti tentativi agli Enti del comparto Sanità (art. 46, commi 8 e 9 D.Lgs. n. 165/2001; D.M. 18 ottobre 1999)	1196	185.939,02	PD090/1001	Debiti verso Amministrazioni Pubbliche diverse	D.XI.4) Altri debiti diversi	185.939,02		
91103	Ritenute diverse da quelle erariali, previdenziali e assistenziali su redditi di lavoro dipendente - Gestione sanitaria	5156	2.979,74	PD090/2007	Altri debiti verso Regione	D.III.5) Altri debiti VR/Regione o Provincia Autonoma	2.979,74		
91322	Restituzione allo Stato dell'anticipazione mensile destinata al finanziamento della spesa sanitaria (art. 2 comma 68, Legge 23 dicembre 2009, art. 1 comma 15, comma 24, Decreto Legge 9 luglio 2012, n. 95)	5410	1.849.315.995,54	PD140/1006	Altri debiti verso lo Stato	D.II.5) Altri debiti VR/Stato	1.849.315.995,54		
92225	Anticipazioni dei conti di tesoreria iniziali alla Sanità in favore della gestione ordinaria (art. 21 D. Lgs. 23 giugno 2011 n. 118)	5902	120.000.000,00	PD090/2007	Altri debiti verso Regione	D.III.5) Altri debiti VR/Regione o Provincia Autonoma	120.000.000,00		
95000	Trasferimento per conto dell'Unione Europea ad amministrazioni locali della quota di competenza per l'attuazione del progetto "Reference sites"	5922	107.386,90	PD090/1001 PD090/2007 PD090/2004	Altri debiti verso Regione Altri debiti verso Amministrazioni Pubbliche diverse Altri debiti verso Regione Debiti verso ASL altre Regioni x ricerca	D.III.5) Altri debiti diversi D.XI.5) Altri debiti diversi D.III.5) Altri debiti VR/Regione o Provincia Autonoma D.V.2) Debiti Vanzende sanitarie pubbliche Estere/estero	40.878,60 51.243,60 15.265,70		
95002	Trasferimento per conto dell'Unione Europea ad Aster Soc. Consorzio della quota di competenza per l'attuazione del progetto "Reference sites network for prevention and care of frailty and chronic conditions in community dwelling persons of eu countries (SUNFRAL)" nell'ambito del terzo programma dell'Unione Europea per la Salute 2014 2020 (regolamento UE n. 282/14, contratto n. 654291 del 15/04/2015)	5923	15.674,70	PD090/1002	Debiti valore partecipate	D.V.3) Debiti valore partecipate	15.674,70		
95004	Trasferimento per conto dell'Unione Europea a fondazioni di ricerca per la prevenzione e cura delle malattie croniche e per l'attuazione del progetto "Reference sites network for prevention and care of frailty and chronic conditions in community dwelling persons of eu countries (SUNFRAL)" nell'ambito del terzo programma dell'Unione Europea per la Salute 2014 2020 (regolamento UE n. 282/14, contratto n. 654291 del 15/04/2015)	5924	142.794,30	PD130/1007	Debiti verso altri soggetti	D.XI.4) Altri debiti diversi	142.794,30		
<b>TOTALE IMPEGNI CO.FI.</b>		<b>11.348.824.448,71</b>	<b>11.348.824.448,71</b>			<b>DEBITI G.S.A. DA CO.FI.</b>	<b>11.068.862.471,78</b>	<b>289.961.973,93</b>	
<b>Economie impieghi residui/impegni anno 2015 (come da allegato "dettaglio economico")</b>			<b>3.369.220,92</b>		<b>DIVERSI</b>	<b>DIVERSI</b>	<b>3.369.220,92</b>		<b>Economie impieghi residui/impegni anno 2015 (come da allegato -&gt;RP)</b>
PD040/1033	Debiti VALUSI della Reg. per FSR Vinc. da distrib.					D.V.1.a) Debiti Vanzende sanitarie pubbliche della Regione - per quota FSR	2.239.531,95		RIPARATO FONDO ESCLUSIVITA' FSN 2014 - PARTE IMP095379/14 SU CAP 64276 - DD 16624/2015
PD040/1033	Debiti VALUSI della Reg. per FSR Vinc. da distrib.					D.V.1.a) Debiti Vanzende sanitarie pubbliche della Regione - per quota FSR	3.098.083,00		ASSEGNAZ ASSISTENZA EXTRA OSP AIDS FSN 2013 - ASSISTENZA - IMPEGNO N. 1356/14 SU CAP. 64283 - DGR 1581/2015
PD040/1033	Debiti VALUSI della Reg. per FSR Vinc. da distrib.					D.V.1.a) Debiti Vanzende sanitarie pubbliche della Regione - per quota FSR	9.325,00		ASSEGNAZ ASSISTENZA EXTRA OSP AIDS FSN 2013 - FORMAZIONE PARTE IMPEGNO N. 1369/14 SU CAP. 64285 - DGR 1581/2015
PD040/1033	Debiti VALUSI della Reg. per FSR Vinc. da distrib.					D.V.1.a) Debiti Vanzende sanitarie pubbliche della Regione - per quota FSR	1.398.080,00		ASSEGNAZ AZ SANI FORMAZIONE AIDS FSN 2013 - PARTE IMPEGNO N. 1369/14 SU CAP. 64283 - DGR 1581/2015
PD040/1033	Debiti VALUSI della Reg. per FSR Vinc. da distrib.					D.V.1.a) Debiti Vanzende sanitarie pubbliche della Regione - per quota FSR	66.364,00		MEDICAMENTO 2015 V. PARTE IMPEGNO N. 1361/14 SU CAP. 64274 - DGR 1385/2015
						<b>DIVERSI</b>	<b>3.369.220,92</b>	<b>6.821.511,82</b>	
						<b>DIVERSI</b>	<b>3.369.220,92</b>	<b>6.820.585,55</b>	
						<b>DIVERSI</b>	<b>3.369.220,92</b>	<b>6.820.585,55</b>	

**PROSPETTO DI RACCORDO PASSIVO TRA CONTABILITA' FINANZIARIA DELLA REGIONE EMILIA-ROMAGNA E  
CONTABILITA' ECONOMICO-PATRIMONIALE DELLA GESTIONE SANITARIA ACCENTRATA AL 31 DICEMBRE 2015**

Allegato 7

1	2	3	4	5	6	7	8	9	10
CO.FI. Capitolo di spesa	Descrizione capitolo di spesa	Numero impegno	Valori del Rendiconto Finanziario al 31/12/2015	Conti elementari di rientramento di contabilità economica	Riferimento allo schema di Stato Patrimoniale al 31/12/2015	Voci modello SP ministeriale	Valori di consolidazione	Differenze da ricondurre/conciliare	Note
				PO0401033	Debiti v/AUSL della Reg. per FSR Vinc. da distrib.	D.V.1.a) Debiti v/Aziende sanitarie pubbliche della Regione - per quota FSR	3.098.032,56		ASSEGNAZ. AS. CONSI. TRIENNALI FORMAZIONE SANITARIA N. 5376/14 SU CAP. 64278 - DGR 2289/2015
				PO0401033	Debiti v/AUSL della Reg. per FSR Vinc. da distrib.	D.V.1.a) Debiti v/Aziende sanitarie pubbliche della Regione - per quota FSR	2.716.465,00		ASSEGN. FSN 2014 SUPERAMENTO EX OPG-IMP003582/14 SU CAP. 64272 DGR 2201/2015
				PO0401034	Debiti v/AZ Osp REER per FSR Vinc. da distrib.	D.V.1.a) Debiti v/Aziende sanitarie pubbliche della Regione - per quota FSR	172.141,00		PARTE FONDO ESCLUSIVITA' FSN 2014
				PO0401034	Debiti v/AZ Osp REER per FSR Vinc. da distrib.	D.V.1.a) Debiti v/Aziende sanitarie pubbliche della Regione - per quota FSR	103.990,00		PARTE IMP005379/14 SU CAP. 64276 - DD 19842/2015
				PO0401034	Debiti v/AZ Osp REER per FSR Vinc. da distrib.	D.V.1.a) Debiti v/Aziende sanitarie pubbliche della Regione - per quota FSR	4.074.667,00		TRASFERIMENTO HQO QUOTA FSN
				PO0401034	Debiti v/AZ Osp REER per FSR Vinc. da distrib.	D.V.1.a) Debiti v/Aziende sanitarie pubbliche della Regione - per quota FSR	453.464,05		TRASFERIMENTO HQO FSN VINCOLATO FONDO ESCLUSIVITA' DEL RAPPORTO PERSONALE SANITARIO 2014 - ATTO 2016 - PARTE IMP005379/14
				PO0401029	Debiti v/AZ San pubbl Reg. poversi c/abit. neto	D.V.3) Debiti v/Aziende sanitarie pubbliche della Regione per versamenti c/abitamto netto	20.000.000,00		RIMBORSO ACQ.FARMACI INNOV.DM.9 OTT 2015-CONG.2015 IMP. 2827/2016 CAP. 51628
				PO0401003	Debiti v/Stat. per mobilità passiva extraregionale	D.V.1) Debiti v/Stat. per mobilità passiva extraregionale	23.997.497,00		RILEVAZIONE DEBITO VERSO AZIENDE SANITARIE DELLA REGIONE PER MOBILITA' EXTRA REGIONALE
				PO0401023	Debiti v/AUSL della Reg. x mobilita non in compensaz	D.V.1.a) Debiti v/Aziende sanitarie pubbliche della Regione - per mobilita non in compensazione	17.117.462,00		COMPENSAZIONE DEBITI/CREDITI V/AZIENDE SANITARIE PER MOBILITA' EXTRA REGIONALE REP AT 237/CSP 23.12.15
				PO0401023	Debiti v/AUSL della Reg. x mobilita non in compensaz	D.V.1.a) Debiti v/Aziende sanitarie pubbliche della Regione - per mobilita non in compensazione	6.867.325,00		ASSEGNAZIONE AL OIOR DI QUOTA PAYBACK 2015 - CAP. 51624 ATTO E IMPEGNO DA ASSUMERSI NELL'ESERCIZIO 2016
				PO0401016	D VIRCOS della Reg x finanz sanit. esp. corr. LEA	D.V.1.b) Debiti v/Aziende sanitarie pubbliche della Regione - per finanziamento sanitario aggiuntivo corrente LEA	3.795.355,31		ASSEGNAZIONE ALLA USL ROMAGNA DI QUOTA PAYBACK 2015 - CAP. 51624 ATTO E IMPEGNO DA ASSUMERSI NELL'ESERCIZIO 2016
				PO0401014	D VAIUSL della Reg x finanz sanit. esp. corr. LEA	D.V.1.a) Debiti v/Aziende sanitarie pubbliche della Regione - per finanziamento sanitario aggiuntivo corrente LEA	22.266.267,37	0,00	
					<b>TOTALE DEBITI G.S.A.O.A. ESERCIZIO 2015</b>		<b>11.081.128.739,16</b>		
					<b>ECONOMIE RIP</b>		<b>4.674.462.137,58</b>		
					<b>ALINEAMENTI GSA / REER</b>		<b>3.369.220,92</b>		
					<b>MANDATI DI PAGAMENTO</b>		<b>7.481,10</b>		
					<b>TOTALE DEBITI AL 31/12/2015</b>		<b>5.004.505.674,14</b>		

59 GSA

ELENCO CAPITOLI DI ENTRATA		
Esercizio	Capitolo	Descrizione capitolo
2015	E00340	IMPOSTA REGIONALE SULLE ATTIVITA' PRODUTTIVE - IRAP - QUOTA DESTINATA ALLA SANITA' (TITOLO I D.LGS. 15 DICEMBRE 1997, N. 446; ART. 20 D.LGS. 23 GIUGNO 2011, N. 118)
2015	E00405	ADDIZIONALE REGIONALE ALL'IMPOSTA SUL REDDITO DELLE PERSONE FISICHE - QUOTA DESTINATA ALLA SANITA' (ART. 50, D.LGS. 15 DICEMBRE 1997, N. 446; ART. 20, D.LGS. 23 GIUGNO 2011, N. 118)
2015	E01310	COMPARTICIPAZIONE REGIONALE ALL'IVA - QUOTA DESTINATA ALLA SANITA' (ART. 2, D.LGS. 18 FEBBRAIO 2000, N. 56; ART. 20, D.LGS. 23 GIUGNO 2011, N. 118)
2015	E02600	TRASFERIMENTO DAL FONDO SANITARIO NAZIONALE PER INDENNITA' DI ABBATTIMENTO DI ANIMALI INFETTI DA MALATTIE EPIZOOTICHE (LEGGE 2 GIUGNO 1988 N. 218)
2015	E02602	TRASFERIMENTO DAL FONDO SANITARIO NAZIONALE PER GLI OBIETTIVI DI CARATTERE PRIORITARIO E DI RILIEVO NAZIONALE DEL PIANO SANITARIO NAZIONALE (ART. 1, COMMI 34 E 34 BIS, L. 23 DICEMBRE 1996 N. 662)
2015	E02604	TRASFERIMENTO DAL FONDO SANITARIO NAZIONALE PER L'ESCLUSIVITA' DEL RAPPORTO DEL PERSONALE DIRIGENTE DEL RUOLO SANITARIO (ART. 72, COMMA 6, L. 23 DICEMBRE 1998 N. 448)
2015	E02606	TRASFERIMENTO DAL FONDO SANITARIO NAZIONALE PER LA PREVENZIONE E LA LOTTA CONTRO L'AIDS (ART. 1, L. 5 GIUGNO 1990 N. 135)
2015	E02608	TRASFERIMENTO DAL FONDO SANITARIO NAZIONALE PER LA FORMAZIONE SPECIFICA IN MEDICINA GENERALE (L. 8 APRILE 1988 N. 109; D.LGS 17 AGOSTO 1999 N. 368)
2015	E02610	TRASFERIMENTO DAL FONDO SANITARIO NAZIONALE PER L'ASSISTENZA AGLI STRANIERI PRESENTI NEL TERRITORIO NAZIONALE (ART. 33, L. 6 MARZO 1998 N. 40)
2015	E02612	TRASFERIMENTO DAL FONDO SANITARIO NAZIONALE PER LA PREVENZIONE, LA CURA E LA RICERCA DELLA FIBROSI CISTICA (L. 23 DICEMBRE 1993 N. 548)
2015	E02614	TRASFERIMENTO DAL FONDO SANITARIO NAZIONALE PER IL FINANZIAMENTO DEGLI ONERI DEL PERSONALE OPERANTE NEGLI ISTITUTI PENITENZIARI (D.LGS 22 GIUGNO 1999 N. 230; D.M. 10 APRILE 2002)
2015	E02616	TRASFERIMENTO DAL FONDO SANITARIO NAZIONALE PER IL FINANZIAMENTO DELLE FUNZIONI SANITARIE RELATIVE ALLA MEDICINA PENITENZIARIA (ART. 6, COMMA 1, DPCM 1 APRILE 2008)
2015	E02618	TRASFERIMENTO DAL FONDO SANITARIO NAZIONALE PER IL SUPERAMENTO DEGLI OSPEDALI PSICHIATRICI GIUDIZIALI (ART. 3 TER D.L. 22 DICEMBRE 2011 N. 211, CONVERTITO DALLA L. 17 FEBBRAIO 2012 N. 9)
2015	E02620	TRASFERIMENTO DAL FONDO SANITARIO NAZIONALE PER ASSICURARE L'ASSISTENZA SANITARIA AI LAVORATORI EXTRACOMUNITARI EMERSI (ART. 5, COMMA 16, D.LGS. 16 LUGLIO 2012 N. 109)
2015	E02622	TRASFERIMENTO DAL FONDO SANITARIO NAZIONALE - ALTRE QUOTE A DESTINAZIONE VINCOLATA
2015	E02640	ASSEGNAZIONE DELLO STATO PER ONERI SOSTENUTI DALLE AZIENDE USL PER ACCERTAMENTI MEDICO-LEGALI SUI DIPENDENTI ASSENTI DAL SERVIZIO PER MALATTIA (ART. 17 D.L. 6 LUGLIO 2011, N. 98 CONVERTITO CON MODIFICAZIONI DALLA LEGGE 15 LUGLIO 2011, N. 111)
2015	E02642	ASSEGNAZIONE DELLO STATO DELLE RISORSE A VALERE SUL FONDO PER IL CONCORSO AL RIMBORSO ALLE REGIONI PER L'ACQUISTO DI FARMACI INNOVATIVI (ART.1, COMMA 593, L. 23 DICEMBRE 2014 N. 190; D.M. 9 OTTOBRE 2015)
2015	E02650	ASSEGNAZIONE DELLO STATO PER INDENNIZZI A FAVORE DEI SOGGETTI DANNEGGIATI DA COMPLICANZE DI TIPO IRREVERSIBILE A CAUSA DI VACCINAZIONI OBBLIGATORIE, TRASFUSIONI E SOMMINISTRAZIONE DI EMOderivati (L. 25 FEBBRAIO 1992, N. 210; ART. 1, COMMA 186, L. 23 DICEMBRE 2014, N. 190; D. M. 27 MAGGIO 2015)
2015	E02715	ASSEGNAZIONE DELLO STATO DELLE RISORSE FINANZIARIE PER L'ATTUAZIONE DEI COMPITI CONFERITI IN MATERIA DI SALUTE UMANA E SANITA' VETERINARIA (ART. 114 D.LGS. 31 MARZO 1998, N. 112 D.P.C.M. 26 MAGGIO 2000, 13 NOVEMBRE 2000 E 22 DICEMBRE 2000)
2015	E02773	ASSEGNAZIONE DELLO STATO PER LA REALIZZAZIONE DEGLI INVESTIMENTI SANITARI EX ART. 20 LEGGE 11 MARZO 1988 N. 67 - IV FASE SECONDO STRALCIO (ART. 20 L. 11 MARZO 1988, N. 67; DELIBERA CIPE 18 DICEMBRE 2008 N. 97; ACCORDO DI PROGRAMMA 1 MARZO 2013)
2015	E02777	ASSEGNAZIONE DELLO STATO PER LA REALIZZAZIONE DI RESIDENZE PER L'ESECUZIONE DI MISURE DI SICUREZZA NONCHE' PER INTERVENTI PER IL DEFINITIVO SUPERAMENTO DEGLI OSPEDALI PSICHIATRICI GIUDIZIARI (ART. 3-TER, D.L. 22 DICEMBRE 2011 N. 211 - CONVERTITO DALLA LEGGE 17 FEBBRAIO 2012 N. 9; D.M. 28 DICEMBRE 2012)
2015	E02782	TRASFERIMENTO DALLO STATO DELLA QUOTA DEL 5 PER MILLE DELL'IMPOSTA SUL REDDITO DELLE PERSONE FISICHE PER LA RICERCA SANITARIA (ART. 63 BIS DEL D.L. 25 GIUGNO 2008 N. 112 CONVERTITO, CON MODIFICAZIONI, DALLA L. 6 AGOSTO 2008 N. 133)
2015	E02784	ASSEGNAZIONE DELLO STATO PER L'ATTUAZIONE DI DISPOSIZIONI DIRETTE A REALIZZARE UN SISTEMA DI QUALITA' PER I SERVIZI TRASFUSIONALI (D.LGS. 9 NOVEMBRE 2007, N. 208).

2015	E02786	ASSEGNAZIONE DELLO STATO PER L'ATTUAZIONE DI DISPOSIZIONI IN MATERIA DI RINTRACCIABILITA' DEL SANGUE E DEGLI EMOCOMPONENTI DESTINATI A TRASFUSIONI E LA NOTIFICA DI EFFETTI INDESIDERATI ED INCIDENTI GRAVI (D.LGS. 9 NOVEMBRE 2007, N. 207).
2015	E02788	ASSEGNAZIONE DELLO STATO PER LA REALIZZAZIONE DEGLI INVESTIMENTI PREVISTI NELL'ACCORDO DI PROGRAMMA DEL 16 APRILE 2009 STIPULATO CON IL MINISTERO DEL LAVORO, DELLA SALUTE E DELLE POLITICHE SOCIALI (ART. 20, L. 11 MARZO 1988, N. 67; DELIBERA CIPE 25 GENNAIO 2008, N. 4 E SUCCESSIVE MODIFICAZIONI).
2015	E02789	ASSEGNAZIONE DELLO STATO PER IL COFINANZIAMENTO DEI PROGETTI ATTUATIVI DEL PIANO SANITARIO NAZIONALE (ART. 1, COMMI 805, 806, 807, L. 27 DICEMBRE 2006 N. 296; ART. 2, COMMA 374, L. 24 DICEMBRE 2007, N. 244).
2015	E02803	ASSEGNAZIONE DELLO STATO PER L'ATTUAZIONE DELLE DISPOSIZIONI IN MATERIA DI RISCANTRO DIAGNOSTICO SULLE VITTIME DELLA SINDROME DELLA MORTE IMPROVVISA DEL LATTANTE (SIDS) E DI MORTE INASPETTATA DEL FETO (L. 2 FEBBRAIO 2006, N. 31).
2015	E02810	ASSEGNAZIONE DELLO STATO PER LA REALIZZAZIONE DI ATTIVITA' DI CONTROLLO DELLE MALATTIE ANIMALI E PER AZIONI DI SANITA' PUBBLICA VETERINARIA (DECISIONE DEL CONSIGLIO EUROPEO 90/424/CEE DEL 26 GIUGNO 1990).
2015	E02829	ASSEGNAZIONE DELLO STATO PER L'ORGANIZZAZIONE DELLE ATTIVITA' TRASFUSIONALI (ART. 6, LEGGE 21 OTTOBRE 2005, N. 219).
2015	E02831	ASSEGNAZIONE DELLO STATO PER LA FORMAZIONE DEL PERSONALE SANITARIO E DI ALTRE FIGURE PROFESSIONALI PER LA REALIZZAZIONE DI ATTIVITA' DI PREVENZIONE, ASSISTENZA E RIABILITAZIONE DELLE DONNE E DELLE BAMBINE SOTTOPOSTE A PRATICHE DI MUTILAZIONE DEGLI ORGANI GENITALI (L. 9 GENNAIO 2006, N. 7).
2015	E02864	ASSEGNAZIONE DELLO STATO PER LA REALIZZAZIONE DEL PROGETTO "SOSTEGNO ALLE FUNZIONI DI INTERFACCIA TRA LE REGIONI E LE PROVINCE AUTONOME E IL CENTRO NAZIONALE PER LA PREVENZIONE ED IL CONTROLLO DELLE MALATTIE" (DECRETO DIRETTORIALE MINISTERO DELLA SALUTE DEL 5 DICEMBRE 2006; DECRETO DIRETTORIALE MINISTERO DEL LAVORO, DELLA SALUTE E DELLE POLITICHE SOCIALI DEL 19 DICEMBRE 2007).
2015	E02867	ASSEGNAZIONE DELLO STATO PER FAVORIRE IL NORMALE INSERIMENTO NELLA VITA SOCIALE DEI SOGGETTI AFFETTI DA CELIACHIA (L. 4 LUGLIO 2005, N. 123).
2015	E02868	ASSEGNAZIONE DELLO STATO PER L'ATTUAZIONE DELLA LEGGE QUADRO IN MATERIA DI ANIMALI DI AFFEZIONE E PREVENZIONE DEL RANDAGISMO (ART.8, L. 14 AGOSTO 1991, N.281 E SUCCESSIVE INTEGRAZIONI E MODIFICAZIONI).
2015	E02869	ASSEGNAZIONE DELLO STATO PER LA REALIZZAZIONE DELLA BANCA DATI PER L'IDENTIFICAZIONE E LA REGISTRAZIONE DEGLI ANIMALI (D.L. 31 GENNAIO 1997 N.11 CONVERTITO CON MODIFICAZIONI DALLA L. 28 MARZO 1997, N.81 E D.L. 21 NOVEMBRE 2000, N.335 CONVERTITO DALLA L. 19 GENNAIO 2001, N.3).
2015	E02878	SOPRAVVIVENENZE ATTIVE SUL FONDO SANITARIO NAZIONALE AFFERENTI LE GESTIONI PREGRESSE AI SENSI DELLA L. 23 DICEMBRE 1978, N.833 - PARTE CORRENTE.
2015	E02879	ASSEGNAZIONE DELLO STATO PER L'ATTUAZIONE DELLE DISPOSIZIONI IN MATERIA DI PRELIEVI E DI TRAPIANTI ORGANI E TESSUTI (L. 1 APRILE 1999, N.91).
2015	E02884	ASSEGNAZIONE PER L'ASSISTENZA SANITARIA AGLI STRANIERI PRESENTI NEL TERRITORIO NAZIONALE (ART.33, L. 6 MARZO 1998, N.40).
2015	E02903	ASSEGNAZIONE DELLO STATO PER LA REALIZZAZIONE DELLE ATTIVITA' PREVISTE DAL PROGRAMMA "PRODUZIONE DI UN MANUALE DI RIFERIMENTO PER IL GOVERNO CLINICO E LA QUALITA' IN FORMA INTEGRATA NONCHE' LA SPERIMENTAZIONE DELLO STESSO" (ACCORDO DI COLLABORAZIONE CON IL MINISTERO DEL LAVORO, DELLA SALUTE E DELLE POLITICHE SOCIALI DEL 20 OTTOBRE 2008).
2015	E02916	ASSEGNAZIONE DELLO STATO SUL FONDO SANITARIO NAZIONALE PER LO SVOLGIMENTO DI CORSI DI FORMAZIONE ED AGGIORNAMENTO PROFESSIONALE NELL'AMBITO DEL PROGRAMMA DI INTERVENTI URGENTI PER LA PREVENZIONE E LA LOTTA CONTRO L'AIDS (ART.1, COMMA 1 LETT.A), L. 5 GIUGNO 1990, N.135).
2015	E02917	ASSEGNAZIONI DELLO STATO DESTINATE ALLA REALIZZAZIONE DI ATTIVITA' VOLTE A FAVORIRE L'ACCESSO DA PARTE DEGLI UTENTI ALLE TECNICHE DI PROCREAZIONE ASSISTITA (ART. 18, L. 19 FEBBRAIO 2004, N.40).
2015	E02918	ASSEGNAZIONE DELLO STATO SUL FONDO SANITARIO NAZIONALE PER IL TRATTAMENTO DOMICILIARE DEI SOGGETTI AFFETTI DA AIDS NELL'AMBITO DEL PROGRAMMA DI INTERVENTI URGENTI PER LA PREVENZIONE E LA LOTTA CONTRO L'AIDS (ART.1, COMMA 2, L. 5 GIUGNO 1990, N.135).
2015	E02920	ASSEGNAZIONE DELLO STATO PER ATTIVITA' DI RICERCA, PREVENZIONE E CURA DELLA FIBROSI CISTICA (L.23 DICEMBRE 1993, N.548).
2015	E02923	ASSEGNAZIONI DELLO STATO PER INIZIATIVE PREVISTE DA LEGGI NAZIONALI O DAL PIANO SANITARIO NAZIONALE RIGUARDANTI PROGRAMMI SPECIALI DI RILIEVO INTERREGIONALE O NAZIONALE, PER RICERCHE O SPERIMENTAZIONI (ART.12, COMMA 2, LETT.B), D.LGS. 30 DICEMBRE 1992, N. 502 E SUCCESSIVE MODIFICAZIONI).

2015	E02944	ASSEGNAZIONE DELLO STATO PER INIZIATIVE DI INFORMAZIONE AGLI OPERATORI SANITARI SULLE PROPRIETA', SULL'IMPIEGO E SUGLI EFFETTI INDESIDERATI DEI MEDICINALI E DI ALTRI PRODOTTI DI INTERESSE SANITARIO, NONCHE' PER LE CAMPAGNE DI EDUCAZIONE SANITARIA.
2015	E02983	ASSEGNAZIONE DELLO STATO PER LA REALIZZAZIONE DEGLI INTERVENTI PREVISTI DALL'ACCORDO DI PROGRAMMA STIPULATO AI SENSI DELL'ART. 5 DEL D.LGS. N.229 DEL 19 GIUGNO 1999 PER IL SETTORE DEGLI INVESTIMENTI SANITARI EX ART.20 L. 11 MARZO 1988, N.67. AREA STRUTTURE PER ANZIANI E DISABILI.
2015	E02987	ASSEGNAZIONE DELLO STATO PER LA REALIZZAZIONE DEGLI INVESTIMENTI PREVISTI DALL'ACCORDO DI PROGRAMMA STIPULATO AI SENSI DELL'ART.5 DEL D.LGS. 19 GIUGNO 1999, N.229 PER IL SETTORE DEGLI INVESTIMENTI SANITARI EX ART.20 L. 11 MARZO 1988, N.67. AREA SANITARIA.
2015	E02989	ASSEGNAZIONE DELLO STATO PER LA REALIZZAZIONE DEGLI INTERVENTI PREVISTI NEGLI ACCORDI DI PROGRAMMA PER IL SETTORE DEGLI INVESTIMENTI SANITARI STIPULATI CON IL MINISTERO DELLA SALUTE (ART. 20 L. 11 MARZO 1988, N.67; DELIBERA CIPE 2 AGOSTO 2002, N. 65; DELIBERA CIPE 20 DICEMBRE 2004, N. 63).
2015	E03002	ASSEGNAZIONE DELLO STATO PER IL PROGETTO "PRESCRIZIONE DELL'ESERCIZIO FISICO COME STRUMENTO DI PREVENZIONE E TERAPIA" (ACCORDO DI COLLABORAZIONE CON IL MINISTERO DELLA SALUTE DEL 23 DICEMBRE 2010; D.D. DEL 28 DICEMBRE 2010)
2015	E03005	ASSEGNAZIONI DELLO STATO DESTINATE ALLA REALIZZAZIONE DI "PROGRAMMI CCM" PER LA PREVENZIONE E IL CONTROLLO DELLE MALATTIE.
2015	E03006	ASSEGNAZIONE DELLO STATO PER L'ATTUAZIONE DI DISPOSIZIONI INERENTI GLI ESAMI DI LABORATORIO PER I DONATORI DI CELLULE E TESSUTI (ART. 5, D.LGS. 25 GENNAIO 2010, N. 16)
2015	E03014	ASSEGNAZIONE DELLO STATO PER LA REALIZZAZIONE DI PROGRAMMI REGIONALI PER LA DIFFUSIONE E L'UTILIZZO DI DEFIBRILLATORI AUTOMATICI ESTERNI (ART. 2, COMMA 46, L. 191/2009; D.M. 18 MARZO 2011)
2015	E03058	ASSEGNAZIONE DELLO STATO PER IL MONITORAGGIO DEI DATI RELATIVI ALL'ABUSO DI ALCOOL E PROBLEMI ALCOLCORRELATI (ART. 3, L. 30 MARZO 2001, N. 125).
2015	E03077	ASSEGNAZIONE DELLO STATO PER LA PREVENZIONE DELLA CECITA' E PER LA RIABILITAZIONE VISIVA (ART.2, COMMA 1, L. 28 AGOSTO 1997, N.284).
2015	E03081	ASSEGNAZIONE DELLO STATO PER LA REALIZZAZIONE DEL PROGETTO "POTENZIAMENTO DEI LABORATORI DI ANALISI CHIMICHE PER GLI ADEMPIMENTI PREVISTI DAL TESTO UNICO DELLE LEGGI IN MATERIA DI DISCIPLINA DEGLI STUPEFACENTI E SOSTANZE PSICOTROPE, PREVENZIONE, CURA E RIABILITAZIONE DEI RELATIVI STATI DI TOSSICODIPENDENZA" (ART.125, D.P.R. 9 OTTOBRE 1990, N.309).
2015	E03083	ASSEGNAZIONE DELLO STATO PER IL FINANZIAMENTO DI PROGETTI TRIENNALI FINALIZZATI ALLA PREVENZIONE E AL RECUPERO DALLE TOSSICODIPENDENZE E DALL'ALCOLDIPENDENZA CORRELATA (L. 18 FEBBRAIO 1999, N.45).
2015	E04100	ENTRATE PER PRESTAZIONI SANITARIE EROGATE DA AZIENDE ED ENTI DEL SERVIZIO SANITARIO REGIONALE A CITTADINI RESIDENTI IN ALTRE REGIONI REGOLATE IN MOBILITA'
2015	E04110	RIMBORSO FORFETARIO DALLO STATO PER LE SPESE SOSTENUTE DALLE AZIENDE SANITARIE PER ACCERTAMENTI MEDICO LEGALI SUL PERSONALE EDUCATIVO E SCOLASTICO ASSENTE DAL SERVIZIO PER MALATTIA (ART. 17, COMMA 5 BIS, D.L. 6 LUGLIO 2011 N. 98)
2015	E04150	ENTRATE DERIVANTI DA ATTIVITA' DI RICERCA IN MATERIA SANITARIA
2015	E04162	QUOTA PARTE DI INTROITI DERIVANTI DALLA RISCOSSIONE DELLE TARIFFE DI CUI AL DECRETO LEGISLATIVO 19 NOVEMBRE 2008, N. 194.
2015	E04355	INTERESSI ATTIVI SUI CONTI DI TESORERIA INTESATI ALLA SANITA' (ART. 21 D.LGS. 6 MAGGIO 2011 N. 68)
2015	E04544	VERSAMENTO DA PARTE DELLE AZIENDE FARMACEUTICHE A TITOLO DI PAY-BACK DELLE SOMME DOVUTE PER IL RIPIANO DELLO SFONDAMENTO DEL TETTO DELLA SPESA FARMACEUTICA OSPEDALIERA (ART. 15, COMMI 7 E 8 D.L. 6 LUGLIO 2012, N. 95, CONVERTITO CON MODIFICAZIONI DALLA LEGGE 7 AGOSTO 2012, N. 135; ART. 2 D.L. 13 NOVEMBRE 2015, N. 179)
2015	E04546	VERSAMENTO DA PARTE DELLE AZIENDE FARMACEUTICHE A TITOLO DI PAY-BACK DELLE SOMME DOVUTE PER IL RIPIANO DEGLI SFONDAMENTI DEI TETTI DI PRODOTTO (ART. 48, COMMA 33, D.L. 30 SETTEMBRE 2003 N. 269)
2015	E04548	VERSAMENTO DA PARTE DELLE AZIENDE FARMACEUTICHE A TITOLO DI PAY-BACK DELLE SOMME DOVUTE PER IL RIPIANO DELLO SFONDAMENTO DEL TETTO DELLA SPESA FARMACEUTICA OSPEDALIERA (ART. 15, COMMI 7 E 8 D.L. 6 LUGLIO 2012, N. 95, CONVERTITO CON MODIFICAZIONI DALLA LEGGE 7 AGOSTO 2012, N. 135)
2015	E04585	SOPRAVVVENIENZE ATTIVE RELATIVE A RIMBORSI E RECUPERI - GESTIONE SANITARIA
2015	E04611	TRASFERIMENTO DALLE AZIENDE SANITARIE DELLE SOMME RISCOSE A TITOLO DI SANZIONI AMMINISTRATIVE NELL'AMBITO DELLA ATTIVITA' DI VIGILANZA SULL'APPLICAZIONE DELLA LEGISLAZIONE IN MATERIA DI SALUTE E SICUREZZA NEI LUOGHI DI LAVORO (ART. 13, COMMA 6, ART. 14, COMMI 5 E 8, D.LGS. 9 APRILE 2008, N. 81)

2015	E04621	RIMBORSO DALLE ALTRE REGIONI DEI CONGUAGLI PER LA MOBILITA' SANITARIA EXTRA-REGIONALE ANNI PREGRESSI
2015	E04624	TRASFERIMENTI DALL'AIFA DI RISORSE PER L'IMPIEGO DI FARMACI ACQUISTATI ALL'ESTERO E FARMACI UTILIZZATI OFF LABEL (ART. 4, COMMA 19, L. 24 NOVEMBRE 2003, N. 326).
2015	E04629	TRASFERIMENTI DALL'AGENZIA ITALIANA DEL FARMACO PER LA REALIZZAZIONE DI PROGRAMMI DI FARMACOVIGILANZA ATTIVA (ART. 1, COMMA 819, LEGGE 27 DICEMBRE 2006, N. 296)
2015	E04646	VERSAMENTO DA PARTE DELLE AZIENDE FARMACEUTICHE A TITOLO DI PAY-BACK DELLE SOMME DOVUTE PER IL RIPIANO DELLE ECCEDENZE DEL TETTO DI SPESA (ART. 1, COMMA 796, LETT. G, L. 27 DICEMBRE 2006, N. 296; L. 28 FEBBRAIO 2008, N. 31, ART. 9; L. 26 FEBBRAIO 2010, N. 25).
2015	E04716	CONTRIBUTO DELL'UNIONE EUROPEA PER IL TRAMITE DI "STICHING NOVADIC-KENTRON" PER L'ATTUAZIONE DEL PROGETTO "LOCAL PASS" - PROGRAMMA "PREVENZIONE E INFORMAZIONE IN MATERIA DI DROGA" (GRANT AGREEMENT JUST/2012/DPIP/AG/3600 DEL 07 DICEMBRE 2012)
2015	E04793	CONTRIBUTO DELL'UNIONE EUROPEA PER IL TRAMITE DELL'ENTE GRECO BENAKI PHYTOPATHOLOGICAL INSTITUTE PER LA REALIZZAZIONE DEL PROGETTO LIFE+ DENOMINATO "DEVELOPMENT AND DEMONSTRATION OF MANagements PLANS AGAINST-THE CLIMATE CHANGE ENHANCED- INVASIVE MOSQUITOES IN S.EUROPE (LIFE CONOPS)"(REG. (CE) 614/2007; CONTRATTO LIFE 12 ENV/GR/000466 DEL 08/08/2013)
2015	E04926	TRASFERIMENTO DAL CENTRO STUDI E RICERCHE IN PSICHIATRIA DI TORINO PER LA REALIZZAZIONE DEL PROGETTO DI RICERCA FINALIZZATA "UNA VALUTAZIONE NAZIONALE DEI CENTRI DI SALUTE MENTALE TERRITORIALE ITALIANI: IL PROGETTO PROG-CSM".
2015	E04930	TRASFERIMENTO DALL'ISPESL PER LA REALIZZAZIONE DEL PROGETTO DI RICERCA FINALIZZATA "PROGETTAZIONE E SPERIMENTAZIONE DI UN PORTALE ISPESL - REGIONI PER IL MONITORAGGIO DEI LEA NEGLI S.P.S.A.L.".
2015	E06518	MUTUI, CON ONERI DI AMMORTAMENTO A CARICO DELLO STATO, PER INTERVENTI IN MATERIA DI RISTRUTTURAZIONE EDILIZIA E DI AMMODERNAMENTO TECNOLOGICO DEL PATRIMONIO SANITARIO PUBBLICO E DI REALIZZAZIONE DI RESIDENZE PER ANZIANI E SOGGETTI NON AUTOSUFFICIENTI (ART.20, L. 11 MARZO 1988, N. 67; DELIBERE CIPE 30 DICEMBRE 1992, 7 APRILE 1993, 30 NOVEMBRE 1993, 11 OTTOBRE 1994, 22 NOVEMBRE 1994, 20 DICEMBRE 1994, 13 MARZO 1995, 27 APRILE 1995, 23 GIUGNO 1995, 8 AGOSTO 1995, 20 NOVEMBRE 1995, 21 DICEMBRE 1995, 29 DICEMBRE 1995, 26 GENNAIO 1996, 13 MARZO 1996, 24 APRILE 1996, 26 GIUGNO 1996, 12 LUGLIO 1996, 9 OTTOBRE 1996, 27 NOVEMBRE 1996, 21 MARZO 1997, 5 AGOSTO 1997 E 9 LUGLIO 1998).
2015	E06940	ANTICIPAZIONI DI LIQUIDITA' DALLO STATO A VALERE SUL "FONDO ANTICIPAZIONE DI LIQUIDITA' DI CUI ALL'ART. 3 DEL D.L. N. 35 DEL 2013" (ART. 3 D.L. 8 APRILE 2013, N. 35, CONVERTITO DALLA LEGGE 6 GIUGNO 2013 N. 64)
2015	E07052	ANTICIPAZIONE MENSILE DELLO STATO DESTINATA AL FINANZIAMENTO DELLA SPESA SANITARIA (D.M. 21 FEBBRAIO 2001).
2015	E07205	FONDI TRASFERITI DALLA GESTIONE ORDINARIA AI CONTI DI TESORERIA INTESTATI ALLA SANITA' (ART. 21 D.LGS 23 GIUGNO 2011, N. 118)
2015	E07215	ANTICIPAZIONI DALLA GESTIONE ORDINARIA IN FAVORE DEI CONTI DI TESORERIA INTESTATI ALLA SANITA' (ART. 21 D.LGS 23 GIUGNO 2011, N. 118)
2015	E07225	RESTITUZIONE DELLE ANTICIPAZIONI DAI CONTI DI TESORERIA INTESTATI ALLA SANITA' IN FAVORE DELLA GESTIONE ORDINARIA (ART. 21 D.LGS 23 GIUGNO 2011, N. 118)
2015	E08004	TRASFERIMENTO DALLA REGIONE PIEMONTE PER LA REALIZZAZIONE DEL PROGETTO EX ART. 12 DEL D.LGS. 502/92 "EFFICACIA DELLE VARIE PROPOSTE DI VARIANTI TECNICHE IN CORSO DI PROSTATECTOMIA RADICALE PER LA PREVENZIONE DELL'INCONTINENZA URINARIA" (CONVENZIONE CON REGIONE PIEMONTE DEL 11 FEBBRAIO 2008).
2015	E08006	TRASFERIMENTO DALLA REGIONE LIGURIA PER LA REALIZZAZIONE DEL PROGETTO EX ART. 12 DEL D.LGS 502/92 "RETE INTEGRATA FINALIZZATA ALLA CONTINUITA' ASSISTENZIALE NEL NEFROPATICO CRONICO" (CONVENZIONE CON REGIONE LIGURIA DEL 04 FEBBRAIO 2008).
2015	E08008	TRASFERIMENTO DALL'UNIVERSITA' CATTOLICA DEL SACRO CUORE PER LA REALIZZAZIONE DEL PROGETTO "NETWORK REGIONALE PER L'IDENTIFICAZIONE E VALUTAZIONE DELLE INNOVAZIONI SANITARIE" (ACCORDO TRA UNIVERSITA' CATTOLICA DEL SACRO CUORE E REGIONE EMILIA ROMAGNA DEL 10 MARZO 2008).
2015	E08010	TRASFERIMENTO DALLA REGIONE LIGURIA PER LA REALIZZAZIONE DEL PROGETTO "A PROJECT TO IMPROVE THE FOLLOW-UP IN ASYMPTOMATIC BREAST CANCER AFTER PRIMARY THERAPY" (CONVENZIONE N. 2 DEL 11 FEBBRAIO 2008 CON LA REGIONE LIGURIA).
2015	E08014	TRASFERIMENTI DA AZIENDE ED ENTI DEL SERVIZIO SANITARIO NAZIONALE PER LA REALIZZAZIONE DI PROGETTI DI RICERCA SANITARIA
2015	E08016	CONTRIBUTO DELL'UNIONE EUROPEA PER IL TRAMITE DI "AGENCE NATIONALE DE LA RECHERCHE" PER L'ATTUAZIONE DEL PROGETTO "ERA-NET RARE DISEASE RESEARCH IMPLEMENTING IRDIRC OBJECTIVE (E-RARE-3)" NELL'AMBITO DEL PROGRAMMA COMUNITARIO HORIZON 2020 (REGOLAMENTI (UE) N. 1290/2013 E 1291/2013, DEC. CE N. 2013/743/UE CONTRATTO 643578 DEL 01/12/2014)

Allegato 8

2015	E08018	CONTRIBUTO DALL'UNIONE EUROPEA PER L'ATTUAZIONE DEL PROGETTO "REFERENCE SITES NETWORK FOR PREVENTION AND CARE OF FRAILTY AND CHRONIC CONDITIONS IN COMMUNITY DWELLING PERSONS OF EU COUNTRIES (SUNFRAIL)" NELL'AMBITO DEL TERZO PROGRAMMA DELL'UNIONE EUROPEA PER LA SALUTE 2014-2020 (REGOLAMENTO (UE) N. 282/14; CONTRATTO N. 664291 DEL 15/04/2015)
2015	E08020	TRASFERIMENTI DA AMMINISTRAZIONI LOCALI NON APPARTENENTI AL SERVIZIO SANITARIO REGIONALE PER LA REALIZZAZIONE DI RICERCA SANITARIA E PER LA PREVENZIONE E IL CONTROLLO DELLE MALATTIE
2015	E41621	TRASFERIMENTO DALLE AZIENDE SANITARIE LOCALI DI QUOTA PARTE DELLE TARIFFE PER I CONTROLLI SANITARI UFFICIALI DI CUI AL TITOLO II DEL REGOLAMENTO (CE) 882/2004 (D. LGS 19 NOVEMBRE 2008, N. 194, DM 24 GENNAIO 2011)
2015	E41622	TRASFERIMENTO DAI POSTI DI ISPEZIONE FRONTALIERA (PIF) E DAGLI UFFICI DI SANITA' MARITTIMA, AEREA E DI FRONTIERA (USMAF) DEL MINISTERO DELLA SALUTE DI QUOTA PARTE DELLE TARIFFE PER I CONTROLLI SANITARI UFFICIALI DI CUI AL TITOLO II DEL REGOLAMENTO (CE) 882/2004 (D. LGS 19 NOVEMBRE 2008, N. 194, DM 24 GENNAIO 2011)
2015	E43551	INTERESSI ATTIVI DA DEPOSITI BANCARI GESTIONE SANITARIA
2015	E43552	ALTRI INTERESSI ATTIVI DIVERSI GESTIONE SANITARIA
2015	E43553	INTERESSI ATTIVI DI MORA GESTIONE SANITARIA
2015	E45851	RIMBORSO IN CONTO CAPITALE DA ENTI LOCALI - GESTIONE SANITARIA
2015	E70004	RITENUTE ERARIALI SUI REDDITI DA LAVORO AUTONOMO AI SENSI DELL'ART.25 DEL D.P.R. 600/1973 - GESTIONE SANITARIA
2015	E70005	RITENUTE ERARIALI SU REDDITI DA LAVORO DIPENDENTE - GESTIONE SANITARIA
2015	E70056	RITENUTE PREVIDENZIALI SU REDDITI DERIVANTI DA COLLABORAZIONI COORDINATE CONTINUATIVE - GESTIONE SANITARIA
2015	E70058	RITENUTE PREVIDENZIALI E ASSISTENZIALI SUI REDDITI DI LAVORO AUTONOMO OCCASIONALE - GESTIONE SANITARIA
2015	E70059	RITENUTE INAIL AI LAVORATORI PARASUBORDINATI -GESTIONE SANITARIA (ART. 5 D.LGS 23 FEBBRAIO 2000 N. 38)
2015	E70102	RITENUTE DIVERSE DA QUELLE ERARIALI, PREVIDENZIALI E ASSISTENZIALI SUI REDDITI DI LAVORO AUTONOMO - GESTIONE SANITARIA
2015	E70103	RITENUTE DIVERSE DA QUELLE ERARIALI, PREVIDENZIALI E ASSISTENZIALI SU REDDITO DA LAVORO DIPENDENTE -GESTIONE SANITARIA
2015	E70121	RITENUTE PER ADDIZIONALE REGIONALE ALL'IMPOSTA SUL REDDITO DELLE PERSONE FISICHE (ART.50 D.LGS. 15 DICEMBRE 1997, N.446) - GESTIONE SANITARIA
2015	E70141	RITENUTE PER ADDIZIONALE COMUNALE E PROVINCIALE ALL'IMPOSTA SUL REDDITO DELLE PERSONE FISICHE (ART.1, D.LGS. 28 SETTEMBRE 1998, N.360) - GESTIONE SANITARIA
2015	E70400	RITENUTE A SEGUITO DI PIGNORAMENTI PRESSO TERZI - GESTIONE SANITARIA
2015	E70405	IMPOSTA SUL VALORE AGGIUNTO TRATTENUTA PER GLI ADEMPIMENTI PREVISTI DALL'ART. 1 COMMI 629, 630, 632 E 633 LEGGE 23 DICEMBRE 2014, N. 190 - GESTIONE SANITARIA
2015	E70406	ENTRATE A SEGUITO DI ACCREDITI ERRATI - GESTIONE SANITARIA
2015	E70407	ENTRATE PER PARTITE DI GIRO DIVERSE - GESTIONE SANITARIA
2015	E70408	ENTRATE A SEGUITO DI MANDATI DI PAGAMENTO NON ANDATI A BUON FINE - GESTIONE SANITARIA
2015	E70409	TRATTENUTA A CARICO DEGLI ENTI DEL SERVIZIO SANITARIO REGIONALE DEI CONTRIBUTI SPETTANTI ALL'AGENZIA PER LA RAPPRESENTANZA NEGOZIALE DELLE PUBBLICHE AMMINISTRAZIONI - ARAN (ART. 46, COMMI 8 E 9, D.LGS 30 MARZO 2001 N. 165; D.M. 18 OTTOBRE 1999)
2015	E70431	RITENUTE PER VERSAMENTO AGLI ENTI PREVIDENZIALI, ASSICURATIVI E ALLA CASSA EDILE DELLE SOMME TRATTENUTE AI SENSI DELL'ART. 4, COMMA 2 DEL D.P.R. 5 OTTOBRE 2010, N. 207 - GESTIONE SANITARIA
2015	E70441	RITENUTE PER L'ADEMPIMENTO DEL VERSAMENTO DI SOMME ISCRITTE A RUOLO DALL'AGENTE DELLA RISCOSSIONE (D.M. 18 GENNAIO 2008, N. 40) - GESTIONE SANITARIA
2015	E75000	TRASFERIMENTO DALL'UNIONE EUROPEA PER CONTO DEI PARTNER PARTECIPANTI AL PROGETTO "REFERENCE SITES NETWORK FOR PREVENTION AND CARE OF FRAILTY AND CHRONIC CONDITIONS IN COMMUNITY DWELLING PERSONS OF EU COUNTRIES (SUNFRAIL)" NELL'AMBITO DEL TERZO PROGRAMMA DELL'UNIONE EUROPEA PER LA SALUTE 2014-2020 (REGOLAMENTO (UE) N. 282/14; CONTRATTO N. 664291 DEL 15/04/2015)
2015	E00350	IMPOSTA REGIONALE SULLE ATTIVITA' PRODUTTIVE - IRAP (TITOLO I D.LGS. 15 DICEMBRE 1997, N.446; L.R. 20 DICEMBRE 2006, N. 19)
2015	E00400	ADDIZIONALE REGIONALE ALL'IMPOSTA SUL REDDITO DELLE PERSONE FISICHE (ART.50, D.LGS. 15 DICEMBRE 1997, N.446; L.R. 20 DICEMBRE 2006, N. 19)
2015	E01300	COMPARTICIPAZIONE REGIONALE ALL'IVA (ART.2, D.LGS. 18 FEBBRAIO 2000, N.56).
2015	E04633	INTROITI DERIVANTI DALLE TRATTENUTE INAIL AI LAVORATORI PARASUBORDINATI (ART.5, D.LGS. 23 FEBBRAIO 2000, N.38).

2015	E04635	INTROITI DERIVANTI DALLE TRATTENUTE AI LAVORATORI PARASUBORDINATI E AI PERCIPIENTI DI REDDITO DI LAVORO AUTONOMO OCCASIONALE PER IL VERSAMENTO AGLI ISTITUTI PREVIDENZIALI (ART. 2, COMMA 26, L. 8 AGOSTO 1995, N. 335, ART. 1, COMMA 80, L. 24 DICEMBRE 2007, N. 247 E ART. 44, D.L. 30 SETTEMBRE 2003, N. 269 CONVERTITO CON MODIFICAZIONI CON L. 24 NOVEMBRE 2003, N. 326).
2015	E04708	ENTRATE DERIVANTI DAL TRASFERIMENTO DI RISORSE FINANZIARIE DALLA REGIONE MARCHE PER L'ATTUAZIONE DELLA LEGGE 3 AGOSTO 2009, N. 117.
2015	E07000	RITENUTE ERARIALI SU REDDITI DA LAVORO DIPENDENTE
2015	E07005	RITENUTE PREVIDENZIALI E ASSISTENZIALI SU REDDITI DA LAVORO DIPENDENTE
2015	E07010	RITENUTE DIVERSE DA QUELLE ERARIALI, PREVIDENZIALI E ASSISTENZIALI SU REDDITO DA LAVORO DIPENDENTE
2015	E07012	RITENUTE PER ADDIZIONALE REGIONALE ALL'IMPOSTA SUL REDDITO DELLE PERSONE FISICHE (ART.50 D.LGS. 15 DICEMBRE 1997, N.446)
2015	E07014	RITENUTE PER ADDIZIONALE COMUNALE E PROVINCIALE ALL'IMPOSTA SUL REDDITO DELLE PERSONE FISICHE (ART.1, D.LGS. 28 SETTEMBRE 1998, N.360).
2015	E07040	ENTRATE A SEGUITO DI ACCREDITI ERRATI
2015	E07043	RITENUTE PER VERSAMENTO AGLI ENTI PREVIDENZIALI, ASSICURATIVI E ALLA CASSA EDILE DELLE SOMME TRATTENUTE AI SENSI DELL'ART. 4, COMMA 2 DEL D.P.R. 5 OTTOBRE 2010, N. 207
<b>ELENCO CAPITOLI DI SPESA</b>		
<b>Esercizio</b>	<b>Capitolo</b>	<b>Descrizione capitolo</b>
2015	U51581	FONDO SANITARIO REGIONALE DI PARTE CORRENTE - QUOTA IN GESTIONE SANITARIA ACCENTRATA. SPESA SANITARIA DIRETTAMENTE GESTITA DALLA REGIONE PER ACQUISTO DI BENI DI CONSUMO (ART. 2, D.LGS. 30 DICEMBRE 1992, N.502)
2015	U51583	FONDO SANITARIO REGIONALE DI PARTE CORRENTE - QUOTA IN GESTIONE SANITARIA ACCENTRATA. SPESA SANITARIA DIRETTAMENTE GESTITA DALLA REGIONE PER COMMISSIONI, COMITATI E SERVIZI DIVERSI (ART. 2, D.LGS. 30 DICEMBRE 1992, N.502)
2015	U51585	FONDO SANITARIO REGIONALE DI PARTE CORRENTE - QUOTA IN GESTIONE SANITARIA ACCENTRATA. SPESA SANITARIA DIRETTAMENTE GESTITA DALLA REGIONE PER UTILIZZO DI BENI DI TERZI (ART. 2, D.LGS. 30 DICEMBRE 1992, N.502)
2015	U51587	FONDO SANITARIO REGIONALE DI PARTE CORRENTE - QUOTA IN GESTIONE SANITARIA ACCENTRATA. SPESA SANITARIA DIRETTAMENTE GESTITA DALLA REGIONE PER ACCESSO A BANCHE DATI E ALTRI CANONI (ART. 2, D.LGS. 30 DICEMBRE 1992, N.502)
2015	U51589	FONDO SANITARIO REGIONALE DI PARTE CORRENTE - QUOTA IN GESTIONE SANITARIA ACCENTRATA. SPESA SANITARIA DIRETTAMENTE GESTITA DALLA REGIONE PER STUDI, RICERCHE E CONSULENZE (ART. 2, D.LGS. 30 DICEMBRE 1992, N.502)
2015	U51592	FONDO SANITARIO REGIONALE DI PARTE CORRENTE - QUOTA IN GESTIONE SANITARIA ACCENTRATA. SPESA SANITARIA DIRETTAMENTE GESTITA DALLA REGIONE PER PRESTAZIONI PROFESSIONALI E SPECIALISTICHE (ART. 2, D.LGS. 30 DICEMBRE 1992, N.502)
2015	U51594	FONDO SANITARIO REGIONALE DI PARTE CORRENTE - QUOTA IN GESTIONE SANITARIA ACCENTRATA. SPESA SANITARIA DIRETTAMENTE GESTITA DALLA REGIONE PER PRESTAZIONI DI LAVORO FLESSIBILE E COLLABORAZIONI (ART. 2, D.LGS. 30 DICEMBRE 1992, N.502)
2015	U51596	FONDO SANITARIO REGIONALE DI PARTE CORRENTE - QUOTA IN GESTIONE SANITARIA ACCENTRATA. SPESA SANITARIA DIRETTAMENTE GESTITA DALLA REGIONE PER CAMPAGNE INFORMATIVE E SERVIZI DI PUBBLICAZIONE (ART. 2, D.LGS. 30 DICEMBRE 1992, N.502)
2015	U51598	FONDO SANITARIO REGIONALE DI PARTE CORRENTE - QUOTA IN GESTIONE SANITARIA ACCENTRATA. SPESA SANITARIA DIRETTAMENTE GESTITA DALLA REGIONE PER RIVISTE E PUBBLICAZIONI (ART. 2, D.LGS. 30 DICEMBRE 1992, N.502)
2015	U51600	TRASFERIMENTI AD AZIENDE SANITARIE ED ALTRI ENTI DEL SSR - QUOTE DI FONDO SANITARIO REGIONALE DI PARTE CORRENTE
2015	U51605	FONDO SANITARIO REGIONALE DI PARTE CORRENTE. TRASFERIMENTI AD AZIENDE SANITARIE ED ENTI DEL SERVIZIO SANITARIO REGIONALE PER IL FINANZIAMENTO DEI LEA (ART. 39, D.LGS. 15 DICEMBRE 1997, N.446)
2015	U51612	FONDO SANITARIO REGIONALE DI PARTE CORRENTE - QUOTA IN GESTIONE SANITARIA ACCENTRATA PRESSO LA REGIONE. RIMBORSI AD AZIENDE SANITARIE ED ALTRI ENTI PER SPESE DI PERSONALE DI CUI SI AVVALE L'AGENZIA SANITARIA E SOCIALE REGIONALE (ART. 2, D.LGS. 30 DICEMBRE 1992, N.502)
2015	U51614	FONDO SANITARIO REGIONALE DI PARTE CORRENTE - QUOTA IN GESTIONE SANITARIA ACCENTRATA. SPESA SANITARIA DIRETTAMENTE GESTITA DALLA REGIONE PER SERVIZI INFORMATICI (ART. 2, D.LGS. 30 DICEMBRE 1992, N.502)
2015	U51616	FONDO SANITARIO REGIONALE DI PARTE CORRENTE - QUOTA IN GESTIONE SANITARIA ACCENTRATA. TRASFERIMENTI AD AZIENDE SANITARIE ED ALTRI ENTI PER PROGETTI PER L'INNOVAZIONE E LA REALIZZAZIONE DELLE POLITICHE SANITARIE E DEGLI OBIETTIVI DEL PIANO SOCIALE E SANITARIO REGIONALE (ART. 2, D.LGS. 30 DICEMBRE 1992, N.502)



2015	U51618	TRASFERIMENTI AD AZIENDE SANITARIE ED ENTI DEL SERVIZIO SANITARIO REGIONALE PER PRESTAZIONI SANITARIE EROGATE A CITTADINI RESIDENTI IN ALTRE REGIONI REGOLATE IN MOBILITA'.
2015	U51620	SPESA PER PRESTAZIONI SANITARIE EROGATE A CITTADINI EMILIANO- ROMAGNOLI DA AZIENDE SANITARIE DI ALTRE REGIONI REGOLATE IN MOBILITA'.
2015	U51622	FONDO SANITARIO REGIONALE DI PARTE CORRENTE - QUOTA IN GESTIONE SANITARIA ACCENTRATA. RIMBORSI AD AZIENDE SANITARIE ED ALTRI ENTI PER SPESE DI PERSONALE IN DISTACCO PRESSO LA REGIONE (ART. 2, D.LGS. 30 DICEMBRE 1992, N.502)
2015	U51624	TRASFERIMENTI AD AZIENDE SANITARIE ED ENTI DEL SERVIZIO SANITARIO REGIONALE DELLE SOMME VERSATE DALLE AZIENDE FARMACEUTICHE IN ATTUAZIONE DEL PAY-BACK (ART. 1 COMMA 796, LETT. G), LEGGE N. 296/2006 E ART. 11, COMMA 6, D.L. 78/2010 CONVERTITO IN L.122/2010).
2015	U51630	TRASFERIMENTI AD AZIENDE SANITARIE ED ENTI DEL SERVIZIO SANITARIO REGIONALE DELLE SOMME VERSATE DALLE AZIENDE FARMACEUTICHE IN ATTUAZIONE DEL PAY-BACK (ART. 15, COMMI 7 E 8 D.L. 6 LUGLIO 2012, N. 95, CONVERTITO CON MODIFICAZIONI DALLA LEGGE 7 AGOSTO 2012, N. 135; ART. 2 D.L. 13 NOVEMBRE 2015, N. 179)
2015	U51638	ASSEGNAZIONI A FAVORE DELLE AZIENDE SANITARIE REGIONALI ED ENTI DEL SERVIZIO SANITARIO REGIONALE A FINANZIAMENTO DEI LIVELLI DI ASSISTENZA SUPERIORI AI LEA OVVERO A GARANZIA DELL'EQUILIBRIO ECONOMICO-FINANZIARIO
2015	U51640	ASSEGNAZIONI A FAVORE DELLE AZIENDE SANITARIE ED ENTI DEL SERVIZIO SANITARIO REGIONALE A FINANZIAMENTO DI LIVELLI DI ASSISTENZA SUPERIORI AI LEA
2015	U51642	MISURE A SOSTEGNO DELL'EQUILIBRIO FINANZIARIO DI AZIENDE ED ENTI DEL SERVIZIO SANITARIO REGIONALE PER AMMORTAMENTI NON STERILIZZATI - ANNI 2001-2011
2015	U51690	SPESA SANITARIA CORRENTE. RESTITUZIONI E RIMBORSI A MINISTERI E ALTRI ENTI A LIVELLO CENTRALE. SPESE OBBLIGATORIE
2015	U51692	SPESA SANITARIA CORRENTE. RESTITUZIONI E RIMBORSI A IMPRESE. SPESE OBBLIGATORIE
2015	U51694	RIMBORSO FORFETTARIO ALLE AZIENDE SANITARIE DELLE SPESE SOSTENUTE PER ACCERTAMENTI MEDICO-LEGALI SUL PERSONALE EDUCATIVO E SCOLASTICO ASSENTE DAL SERVIZIO PER MALATTIA (ART.14, COMMA 27, D.L. 95/2012 CONVERTITO IN LEGGE N.135/2012)
2015	U51700	FONDO SANITARIO NAZIONALE DI PARTE CORRENTE. ASSEGNAZIONI ALLE AZIENDE SANITARIE DELLA REGIONE (ART. 39, DLGS 15 DICEMBRE 1997, N.446) - MEZZI STATALI.
2015	U51704	FONDO SANITARIO REGIONALE DI PARTE CORRENTE. ASSEGNAZIONI ALLE AZIENDE SANITARIE DELLA REGIONE (ART. 39 DLGS 15 DICEMBRE 1997, N.446)
2015	U51705	SOPRAVVENIENZE PASSIVE DI ASSEGNAZIONI CORRENTI A DESTINAZIONE INDISTINTA (LEGGE 833/78) - MEZZI STATALI.
2015	U51708	ASSEGNAZIONI A FAVORE DELLE AZIENDE SANITARIE REGIONALI, A GARANZIA DELL'EQUILIBRIO ECONOMICO-FINANZIARIO E A FINANZIAMENTO DELLE PRESTAZIONI REGIONALI AGGIUNTIVE RISPETTO AI LIVELLI ESSENZIALI DI ASSISTENZA (EXTRA-LEA)
2015	U51718	FONDO DESTINATO AL FINANZIAMENTO DELLE UU.SS.LL. DELLA SPESA CORRENTE VINCOLATA DA IMPIEGARE IN CONFORMITA' DELLE PREVISIONI PROGRAMMATICHE DI SETTORE (L.R. 9 MARZO 1990, N. 15 - ABROGATA) - MEZZI STATALI.
2015	U51720	QUOTA DEL FONDO SANITARIO REGIONALE IMPIEGATA DIRETTAMENTE DALLA REGIONE PER INTERVENTI DI PROMOZIONE E SUPPORTO NEI CONFRONTI DELLE AZIENDE SANITARIE IN RELAZIONE AL PERSEGUIMENTO DEGLI OBIETTIVI DEL PIANO SANITARIO NAZIONALE E REGIONALE. (ART.2, DLGS 30/12/92, N.502) - MEZZI STATALI.
2015	U51721	SPESA SANITARIA IMPIEGATA DIRETTAMENTE DALLA REGIONE PER INTERVENTI DI PROMOZIONE E SUPPORTO NEI CONFRONTI DELLE AZIENDE SANITARIE IN RELAZIONE AL PERSEGUIMENTO DEGLI OBIETTIVI DEL PIANO SANITARIO NAZIONALE E REGIONALE (ART.2, D.LGS. 30/12/92, N.502). MEZZI REGIONALI.
2015	U51724	ASSEGNAZIONE A VALERE SUL FONDO SANITARIO NAZIONALE PER L'ASSISTENZA SANITARIA A FAVORE DEI CITTADINI JUGOSLAVI (L. 23 DICEMBRE 1991, N. 423) - MEZZI STATALI.
2015	U51733	ASSEGNAZIONE ALLE AZIENDE USL PER IL FINANZIAMENTO DI FARMACI DI CLASSE C) A FAVORE DI TITOLARI DI PENSIONI DI GUERRA (LEGGE 19 LUGLIO 2000, N.203) - MEZZI STATALI.
2015	U51735	QUOTA DEL FONDO SANITARIO NAZIONALE DI PARTE CORRENTE VINCOLATA AL FINANZIAMENTO DEI PROGRAMMI DEL PIANO SANITARIO NAZIONALE (ART. 51, COMMA 1, LEGGE 3 DICEMBRE 1978, N. 833 E ART.2 LEGGE 23 OTTOBRE 1985, N. 595) - MEZZI STATALI.
2015	U51737	FONDO SANITARIO NAZIONALE DI PARTE CORRENTE - ASSEGNAZIONI ALLE AZIENDE ED ENTI DEL SERVIZIO SANITARIO REGIONALE PER FONDI EX ART. 1, COMMI 34 E 34 BIS DELLA LEGGE 23 DICEMBRE 1996, N.662 E EX ART. 72, COMMA 6 DELLA LEGGE 23 DICEMBRE 1998, N.448 - MEZZI STATALI
2015	U51745	QUOTA DEL FONDO SANITARIO NAZIONALE DI PARTE CORRENTE A DESTINAZIONE VINCOLATA PER IL FINANZIAMENTO DI PROGRAMMI PER INIZIATIVE DI INTERESSE CENTRALE DI RILIEVO INTERREGIONALE (L. 23/12/78, N. 833) - MEZZI STATALI.

Allegato 8

2015	U51749	ASSEGNAZIONI ALLE AZIENDE SANITARIE NELL'AMBITO DEL FINANZIAMENTO DELLA FORMAZIONE SPECIFICA IN MEDICINA GENERALE. FONDO SANITARIO NAZIONALE - QUOTA DI PARTE CORRENTE VINCOLATA (LEGGE 8 APRILE 1988, N.109; D.LGS. 17 AGOSTO 1999, N.368) - MEZZI STATALI
2015	U51751	SPESE PER LA FORMAZIONE SPECIFICA IN MEDICINA GENERALE DIRETTAMENTE GESTITE DALLA REGIONE. FONDO SANITARIO NAZIONALE - QUOTA DI PARTE CORRENTE VINCOLATA (LEGGE 8 APRILE 1988, N.109; D.LGS. 17 AGOSTO 1999, N.368) - MEZZI STATALI
2015	U51753	COMPENSI PER COMMISSIONI DI ESAME NELL'AMBITO DEL FINANZIAMENTO DELLA FORMAZIONE SPECIFICA IN MEDICINA GENERALE. FONDO SANITARIO NAZIONALE - QUOTA DI PARTE CORRENTE VINCOLATA (LEGGE 8 APRILE 1988, N.109; D.LGS. 17 AGOSTO 1999, N.368) - MEZZI STATALI
2015	U51756	ASSEGNAZIONI ALLE AZIENDE SANITARIE PER LO SVOLGIMENTO DI ATTIVITA' VOLTE A FAVORIRE L'ACCESSO DA PARTE DEGLI UTENTI ALLE TECNICHE DI PROCREAZIONE MEDICALMENTE ASSISTITA (ART. 18, L. 19 FEBBRAIO 2004, N. 40) - MEZZI STATALI.
2015	U51757	SPESE PER ACQUISTI DI BENI DI CONSUMO PER LA FORMAZIONE SPECIFICA IN MEDICINA GENERALE DIRETTAMENTE GESTITE DALLA REGIONE. FONDO SANITARIO NAZIONALE - QUOTA DI PARTE CORRENTE VINCOLATA (LEGGE 8 APRILE 1988, N.109; D.LGS. 17 AGOSTO 1999, N.368) - MEZZI STATALI
2015	U51759	SPESE PER UTILIZZO DI BENI DI TERZI PER LA FORMAZIONE SPECIFICA IN MEDICINA GENERALE DIRETTAMENTE GESTITE DALLA REGIONE. FONDO SANITARIO NAZIONALE - QUOTA DI PARTE CORRENTE VINCOLATA (LEGGE 8 APRILE 1988, N.109; D.LGS. 17 AGOSTO 1999, N.368) - MEZZI STATALI
2015	U51762	SPESE PER SERVIZI DIVERSI PER LA FORMAZIONE SPECIFICA IN MEDICINA GENERALE DIRETTAMENTE GESTITE DALLA REGIONE. FONDO SANITARIO NAZIONALE - QUOTA DI PARTE CORRENTE VINCOLATA (LEGGE 8 APRILE 1988, N.109; D.LGS. 17 AGOSTO 1999, N.368) - MEZZI STATALI
2015	U51763	TRASFERIMENTO ALL'AZIENDA USL DI BOLOGNA PER LA STRUTTURA DI COORDINAMENTO INTRAREGIONALE E INTERREGIONALE DELLE ATTIVITA' TRASFUSIONALI (ART. 6, LEGGE 21 OTTOBRE 2005, N. 219) - MEZZI STATALI
2015	U51767	ASSEGNAZIONI ALLE AZIENDE SANITARIE E AD ALTRI SOGGETTI PER LA REALIZZAZIONE DI STRUTTURE PER LE CURE PALLIATIVE (ART.1 D.L. 28 DICEMBRE 1998, N. 450 CONVERTITO CON MODIFICAZIONI DALLA L. 26 FEBBRAIO 1999, N.39) - MEZZI STATALI.
2015	U51769	TRASFERIMENTI ALLE AZIENDE SANITARIE PER LA FORMAZIONE DEL PERSONALE SANITARIO E DI ALTRE FIGURE PROFESSIONALI E PER ATTIVITA' DIRETTE A PREVENIRE E CONTRASTARE LE PRATICHE DI MUTILAZIONE GENITALE FEMMINILE (LEGGE 9 GENNAIO 2006, N.7) - MEZZI STATALI
2015	U51771	RIMBORSI AD AZIENDE SANITARIE, ENTI DEL SSR ED ALTRI ENTI DELLE AMMINISTRAZIONI LOCALI PER SPESE DI PERSONALE DI CUI SI AVVALE L'AGENZIA SANITARIA E SOCIALE REGIONALE (ART. 2 DEL D.LGS 30 DICEMBRE 1992, N.502) - MEZZI REGIONALI
2015	U51773	SPESA SANITARIA DIRETTAMENTE GESTITA DALLA REGIONE PER ATTIVITA' DI SUPPORTO AL SSR (ARTICOLO 2 DEL D.LGS 30 DICEMBRE 1992, N.502) - MEZZI REGIONALI
2015	U51776	TRASFERIMENTI AD AZIENDE SANITARIE REGIONALI ED ALTRI ENTI PER LO SVILUPPO DI PROGETTI VOLTI ALLA REALIZZAZIONE DELLE POLITICHE SANITARIE E DEGLI INTERVENTI PREVISTI DAL PIANO SOCIALE E SANITARIO REGIONALE (ARTICOLO 2 DEL D.LGS 30 DICEMBRE 1992, N.502) - MEZZI REGIONALI
2015	U51780	INTERVENTI URGENTI PER LA PREVENZIONE E LA LOTTA CONTRO L'AIDS (LEGGE 5 GIUGNO 1990, N.135) - MEZZI STATALI.
2015	U51781	INTERVENTI PER LO SVOLGIMENTO DI CORSI DI FORMAZIONE, AGGIORNAMENTO PROFESSIONALE ED EDUCAZIONE ALLA SALUTE, NELL'AMBITO DEL PROGRAMMA DI INTERVENTI URGENTI PER LA PREVENZIONE E LA LOTTA CONTRO L'AIDS (ART. 1, COMMA 1, LETT. D), L. 5 GIUGNO 1990, N.135) - MEZZI STATALI
2015	U51783	INTERVENTI PER IL TRATTAMENTO DOMICILIARE DEI SOGGETTI AFFETTI DA AIDS NELL'AMBITO DEL PROGRAMMA DI INTERVENTI URGENTI PER LA PREVENZIONE E LA LOTTA CONTRO L'AIDS (ART.1, COMMA 2, L.5 GIUGNO 1990, N.135) - MEZZI STATALI.
2015	U51787	TRASFERIMENTI ALLE UU.SS.LL. IN OTTEMPERANZA ALLA SENTENZA N. 123/1991 DELLA CORTE COSTITUZIONALE CONCERNENTE L'INQUADRAMENTO DEI FARMACISTI DI PROVENIENZA OSPEDALIERA NEL PROFILO DEI FARMACISTI COADIUTORI LEGGE 23/12/78, N. 833 - MEZZI STATALI.
2015	U51789	TRASFERIMENTO ALLE UU.SS.LL. PER IL FINANZIAMENTO DEL SOGGIORNO ALL'ESTERO PER CURE AI SENSI DEL COMMA 6, LETT. B) DELL'ART. 42 DELLA LEGGE 5/2/1992 N. 104 - MEZZI STATALI.
2015	U51792	SPESE PER MONITORAGGIO DEI DATI RELATIVI ALL'ABUSO DI ALCOOL E PROBLEMI ALCOLCORRELATI (ART. 3, L. 30 MARZO 2001, N. 125) - MEZZI STATALI
2015	U51797	TRASFERIMENTI AD AZIENDE SANITARIE PER MONITORAGGIO DEI DATI RELATIVI ALL'ABUSO DI ALCOOL E PROBLEMI ALCOLCORRELATI (ART. 3, L. 30 MARZO 2001, N. 125) - MEZZI STATALI

Allegato 8

2015	U51799	SPESE PER L'ATTUAZIONE DI PROGETTI DI RICERCA NAZIONALI (ART. 2, D.LGS. 30 DICEMBRE 1992, N.502) - MEZZI REGIONALI
2015	U51801	RIMBORSI AD AZIENDE SANITARIE, ENTI DEL SSR ED ALTRI ENTI DELLE AMMINISTRAZIONI LOCALI PER SPESE DI PERSONALE DI CUI SI AVVALE L'AGENZIA SANITARIA E SOCIALE PER L'ATTUAZIONE DI PROGETTI DI RICERCA NAZIONALI (ART. 2, D.LGS. 30 DICEMBRE 1992, N. 502) - MEZZI REGIONALI
2015	U51803	SPESE PER SERVIZI INFORMATICI PER L'ATTUAZIONE DI PROGETTI DI RICERCA NAZIONALI (ART.2, D.LGS 30 DICEMBRE 1992, N.502) - MEZZI REGIONALI
2015	U51804	SPESE PER LA REALIZZAZIONE DELLE ATTIVITA' DI MONITORAGGIO DEI DATI ALCOL 2006 E PER LE ATTIVITA' DI INFORMAZIONE E PREVENZIONE IN MATERIA ALCOLOGICA (ART. 3, L. 30 MARZO 2001, N. 125)
2015	U51806	SPESE PER CONSULENZE E STUDI PER L'ATTUAZIONE DI PROGETTI DI RICERCA NAZIONALI (ART. 2, D.LGS. 30 DICEMBRE 1992, N.502) - MEZZI REGIONALI
2015	U51808	SPESE PER COLLABORAZIONI E ALTRE PRESTAZIONI DI LAVORO FLESSIBILE PER L'ATTUAZIONE DI PROGETTI DI RICERCA NAZIONALI (ART. 2, D.LGS. 30 DICEMBRE 1992, N.502) - MEZZI REGIONALI
2015	U51810	SPESE PER LA REALIZZAZIONE DI UN SISTEMA DI QUALITA' PER LA RETE TRASFUSIONALE DELL'EMILIA-ROMAGNA (D. LGS. 9 NOVEMBRE 2007, N. 208) - MEZZI STATALI
2015	U51812	SPESE PER LA REALIZZAZIONE DI UN SISTEMA REGIONALE DI RINTRACCIABILITA' DEL SANGUE E DEGLI EMOCOMPONENTI DESTINATI A TRASFUSIONI ED EMODERIVATI E LA NOTIFICA DEGLI EFFETTI INDESIDERATI ED INCIDENTI GRAVI (D. LGS. 9 NOVEMBRE 2007, N. 207) - MEZZI STATALI
2015	U51815	TRASFERIMENTI ALL'AZIENDA SANITARIA SEDE DEL CENTRO REGIONALE SANGUE PER LA REALIZZAZIONE DI UN SISTEMA DI QUALITA' PER LA RETE TRASFUSIONALE DELL'EMILIA-ROMAGNA (D. LGS. 9 NOVEMBRE 2007, N. 208) - MEZZI STATALI
2015	U51817	TRASFERIMENTI ALL'AZIENDA SANITARIA SEDE DEL CENTRO REGIONALE SANGUE PER LA REALIZZAZIONE DI UN SISTEMA REGIONALE DI RINTRACCIABILITA' DEL SANGUE E DEGLI EMOCOMPONENTI DESTINATI A TRASFUSIONI ED EMODERIVATI E LA NOTIFICA DEGLI EFFETTI INDESIDERATI ED INCIDENTI GRAVI (D. LGS. 9 NOVEMBRE 2007, N. 207) - MEZZI STATALI
2015	U51820	SPESE PER IL FINANZIAMENTO DELLA RICERCA SANITARIA (ART. 63 BIS, D.L. 25 GIUGNO 2008, N.112 CONVERTITO CON MODIFICAZIONI, DALLA L. 6 AGOSTO 2008, N. 133) - MEZZI STATALI
2015	U51822	TRASFERIMENTO ALLE AZIENDE SANITARIE DEL FINANZIAMENTO DELLA RICERCA SANITARIA (ART. 63 BIS, D.L. 25 GIUGNO 2008, N.112 CONVERTITO CON MODIFICAZIONI, DALLA L. 6 AGOSTO 2008, N. 133) - MEZZI STATALI
2015	U51832	TRASFERIMENTO ALLE AZIENDE USL DI FONDI A COPERTURA DEGLI ONERI SOSTENUTI PER GLI ACCERTAMENTI MEDICO-LEGALI SUI DIPENDENTI ASSENTI DAL SERVIZIO PER MALATTIA (ART. 17 D.L. 6 LUGLIO 2011, N. 98 CONVERTITO CON MODIFICAZIONI DALLA LEGGE 15 LUGLIO 2011, N. 111)- MEZZI STATALI
2015	U51908	TRASFERIMENTO ALLO STATO DEI MAGGIORI GETTITI DEI TRIBUTI DESTINATI AL FINANZIAMENTO DEL SERVIZIO SANITARIO NAZIONALE (ARTICOLO 3 DECRETO LEGISLATIVO 6 MAGGIO 2011, N.68; ARTICOLO 13 DECRETO LEGISLATIVO 18 FEBBRAIO 2000, N.56).
2015	U51914	CONTRIBUTI A FAVORE DELLE AZIENDE SANITARIE PER L'ESECUZIONE DI VERIFICHE TECNICHE DI VULNERABILITA' SISMICA DELLE STRUTTURE SANITARIE (ART. 33, L.R. 22 DICEMBRE 2009, N.24).
2015	U52100	ASSEGNAZIONI PER INVESTIMENTI SULLE STRUTTURE SANITARIE. (LEGGE 833/78) - MEZZI STATALI.
2015	U52302	FONDO SANITARIO REGIONALE IN GESTIONE SANITARIA ACCENTRATA PRESSO LA REGIONE. SPESA DIRETTAMENTE GESTITA PER LO SVILUPPO DI SISTEMI INFORMATIVI/INFORMATICI PER IL SERVIZIO SANITARIO REGIONALE (ART. 2, D.LGS. 30 DICEMBRE 1992, N.502)
2015	U52352	ASSEGNAZIONI ALLE AZIENDE SANITARIE LOCALI PER IL FINANZIAMENTO DEGLI ONERI DEL PERSONALE OPERANTE NEGLI ISTITUTI PENITENZIARI TRASFERITO AL SERVIZIO SANITARIO NAZIONALE (ART. 2, D.M. 10 APRILE 2002) - MEZZI STATALI
2015	U52354	ASSEGNAZIONI A FAVORE DELLE AZIENDE SANITARIE PER L'ESERCIZIO DELLE FUNZIONI SANITARIE AFFERENTI ALLA MEDICINA PENITENZIARIA (ART. 6, COMMA 1, DPCM 1 APRILE 2008) - MEZZI STATALI
2015	U52398	TRASFERIMENTO ALLE AZIENDE SANITARIE DI SOMME PER IL POTENZIAMENTO DI STRUTTURE LABORATORISTICHE TERRITORIALI DEPUTATE ALLE ANALISI CLINICHE PER L'ACCERTAMENTO DELLO STATO DI TOSSICODIPENDENZA CON FINALITA' TERAPEUTICHE E MEDICO LEGALI. (ART.125 DPR 9 OTTOBRE 1990, N.309) - MEZZI STATALI.
2015	U52405	TRASFERIMENTI ALLE AZIENDE SANITARIE PER IL FINANZIAMENTO DEI PROGRAMMI IN MATERIA DI PRELIEVI E DI TRAPIANTI DI ORGANI E TESSUTI (L. 1 APRILE 1999, N.91) - MEZZI STATALI.
2015	U52409	TRASFERIMENTI ALLE AZIENDE SANITARIE DEI FONDI DESTINATI ALL'EFFETTUAZIONE DI ESAMI DI LABORATORIO PER DONATORI DI CELLULE E TESSUTI (ART.5, D.LGS. 25 GENNAIO 2010, N. 16) - MEZZI STATALI

2015	U52411	TRASFERIMENTI AD AZIENDE SANITARIE PER LA REALIZZAZIONE DI INIZIATIVE NELL'AMBITO DEL PROGETTO "OSPEDALE-TERRITORIO SENZA DOLORE" (ART.6, L. 15 MARZO 2010, N. 38) - MEZZI STATALI
2015	U52500	INTERVENTI PER LA REALIZZAZIONE DEI PROGETTI RIGUARDANTI OPERE STRUTTURALI E RICOMPRESI NEL PROGRAMMA DI INTERVENTI URGENTI PER LA LOTTA ALL'AIDS (LEGGE 5 GIUGNO 1990, N.135 E SUCCESSIVE MODIFICHE), (DELIBERA CIPE 26 GIUGNO 1996) - MEZZI STATALI.
2015	U52508	INTERVENTI DI RIORGANIZZAZIONE E RIQUALIFICAZIONE DELL'ASSISTENZA SANITARIA NEI GRANDI CENTRI URBANI (ART.71, LEGGE 23 DICEMBRE 1998, N.448). MEZZI STATALI .
2015	U52510	INTERVENTI PER L'ATTUAZIONE DEL PROGRAMMA DI INFORMAZIONE SUI FARMACI, FARMACOVIGILANZA ED EDUCAZIONE SANITARIA (ART. 36, COMMA 14, L. 23 DICEMBRE 1997, N.449) - MEZZI STATALI
2015	U52512	TRASFERIMENTI A AZIENDE SANITARIE PER INTERVENTI DI FARMACOVIGILANZA ATTIVA (ART. 1, COMMA 819, LEGGE 27 DICEMBRE 2006, N.296)
2015	U52515	INTERVENTI PER LA REALIZZAZIONE DEL PROGETTO "CENTO PROGETTI AL SERVIZIO DEI CITTADINI" (ART. 26, LEGGE 11 MARZO 1988, N.67) - MEZZI STATALI.
2015	U52528	TRASFERIMENTI AD AZIENDE ED ENTI DEL SSR PER FARMACI ACQUISTATI ALL'ESTERO E PER FARMACI UTILIZZATI IN OFF LABEL (ART. 48, COMMA 19, L. 24 NOVEMBRE 2003, N. 326)
2015	U52530	TRASFERIMENTI AD AZIENDE ED ENTI DEL SSR A COPERTURA DELLA MAGGIOR SPESA FARMACEUTICA IN CONSEGUENZA DEL PAY-BACK DELLE AZIENDE FARMACEUTICHE (ART. 1, COMMA 796, LETT. G), L. 27 DICEMBRE 2006, N.296 E ART. 11, COMMA 6, D.L. 78/2010, CONVERTITO IN L.122/2010)
2015	U52532	TRASFERIMENTI A AZIENDE SANITARIE PER INTERVENTI DI FARMACOVIGILANZA ATTIVA (ART. 36, COMMA 14, L. 27 DICEMBRE 1997, N.449 E ART. 1, COMMA 819, L. 27 DICEMBRE 2006, N.296) - MEZZI STATALI
2015	U52540	TRASFERIMENTO ALLE AZIENDE SANITARIE DELLE SOMME DESTINATE AL FINANZIAMENTO DEI PROGRAMMI IN MATERIA DI TUTELA DELLA SALUTE E SICUREZZA NEI LUOGHI DI LAVORO (ART. 13, COMMA 6, ART. 14, COMMA 8, D.LGS. 9 APRILE 2008, N. 81)
2015	U57152	FONDO REGIONALE PER LA NON AUTOSUFFICIENZA. TRASFERIMENTO ALLE AUSL PER IL FINANZIAMENTO DELLE PRESTAZIONI E DEI SERVIZI NELL'AMBITO DELL'INTEGRAZIONE SOCIO-SANITARIA RIVOLTI A PERSONE NON AUTOSUFFICIENTI (ART. 51, L.R. 23 DICEMBRE 2004, N.27)
2015	U58002	TRASFERIMENTO ALL'AZIENDA USL DI RAVENNA PER LA REALIZZAZIONE DEL PROGETTO DI RICERCA FINALIZZATA "UNIFORMITA' DEI DIRITTI DEL CITTADINO: SPERIMENTAZIONE DI MODELLI ORGANIZZATIVI PER LA PRESA IN CARICO DELLE PERSONE FRAGILI E LA CONTINUITA' ASSISTENZIALE" (ARTT. 12 E 12BIS, D.LGS. 502/92 E SUCCESSIVE MODIFICAZIONI)
2015	U58008	TRASFERIMENTO ALL'AZIENDA USL DI REGGIO EMILIA PER LA REALIZZAZIONE DEL PROGETTO DI RICERCA FINALIZZATA "SPERIMENTAZIONE DI UNA SERIE DI INDICATORI PER LA MISURA DELLA CONTINUITA' ASSISTENZIALE" (ARTT. 12 E 12BIS, D.LGS. 502/92 E SUCCESSIVE MODIFICAZIONI)
2015	U58029	TRASFERIMENTO ALL'AZIENDA USL DI MODENA PER LA REALIZZAZIONE DEL PROGETTO DI RICERCA FINALIZZATA "PROGETTAZIONE E SPERIMENTAZIONE DI UN PORTALE ISPEL - REGIONI PER IL MONITORAGGIO DEI LEA NEGLI S.P.S.A.L.", (ARTT. 12 E 12BIS, D.LGS. 502/92 E SUCCESSIVE MODIFICAZIONI)
2015	U58048	SPESE PER L'AUTORIZZAZIONE DI CENTRI DI RIFERIMENTO PER IL RISCONTRO DIAGNOSTICO SULLE VITTIME DELLA SINDROME DELLA MORTE IMPROVVISA DEL LATTANTE (SIDS) E DI MORTE INASPETTATA DEL FETO (ART. 2, L. 2 FEBBRAIO 2006, N. 31) - MEZZI STATALI
2015	U58054	TRASFERIMENTO AD AZIENDE DEL SSR PER LA PARTECIPAZIONE ALLA REALIZZAZIONE DELLA CAMPAGNA NAZIONALE DI COMUNICAZIONE PER LA PROMOZIONE DELLA SALUTE NEI PRIMI ANNI DI VITA 'GENITORIPUI" (ACCORDO DI COLLABORAZIONE MINISTERO DELLA SALUTE, REGIONE VENETO, AZ. ULSS 20 DI VERONA DEL 24 APRILE 2007)
2015	U58078	SPESE PER L'ATTUAZIONE DEL PROGETTO EUROPEO DI RICERCA "COORDINATION OF CANCER CLINICAL PRATICES GUIDELINES RESEARCH IN EUROPE (CO CAN CPG)". (CONTRATTO N. 026070 (ERAC) DEL 30 NOVEMBRE 2005). MEZZI UE
2015	U58080	ASSEGNAZIONI ALLE AZIENDE USL DELLA REGIONE PER INDENNIZZI A FAVORE DI SOGGETTI DANNEGGIATI DA COMPLICANZE DI TIPO IRREVERSIBILE A CAUSA DI SOMMINISTRAZIONE DI EMODERIVATI (L. 25 FEBBRAIO 1992, N.210 E SUCCESSIVE MODIFICAZIONI E INTEGRAZIONI; D.LGS. N.112/98; D.P.C.M. 22 DICEMBRE 2000) - MEZZI STATALI.
2015	U58081	TRASFERIMENTI ALLE AZIENDE USL PER INDENNIZZI A FAVORE DEI SOGGETTI DANNEGGIATI DA COMPLICANZE DI TIPO IRREVERSIBILE A CAUSA DI VACCINAZIONI OBBLIGATORIE, TRASFUSIONI E SOMMINISTRAZIONE DI EMODERIVATI (L. 25 FEBBRAIO 1992, N. 210; ART. 1, COMMA 186, L. 23 DICEMBRE 2014, N. 190; D. M. 27 MAGGIO 2015)
2015	U58085	SPESE PER L'ATTUAZIONE DEL PROGETTO LIFE+ "DEVELOPMENT AND DEMONSTRATION OF MANAGEMENT PLANS AGAINST-THE CLIMATE CHANGE ENHANCED-INVASIVE MOSQUITOES IN S.EUROPE (LIFE CONOPS)" - (REG. (CE) 614/2007; CONTRATTO LIFE 12 ENV/GR/000466 DEL 08/08/2013) - MEZZI U.E.

Allegato 8

2015	U58087	SPESE PER L'ATTUAZIONE DEL PROGETTO "LOCAL PASS" - PROGRAMMA "PREVENZIONE E INFORMAZIONE IN MATERIA DI DROGA" (GRANT AGREEMENT JUST/2012/DPIP/AG/3600 DEL 07 DICEMBRE 2012) - QUOTA REGIONALE
2015	U58089	SPESE PER L'ATTUAZIONE DEL PROGETTO "LOCAL PASS" - PROGRAMMA "PREVENZIONE E INFORMAZIONE IN MATERIA DI DROGA" (GRANT AGREEMENT JUST/2012/DPIP/AG/3600 DEL 07 DICEMBRE 2012) - QUOTA U.E.
2015	U58098	SPESE PER LA REALIZZAZIONE DEL PROGRAMMA SPERIMENTALE "OSSERVATORIO NAZIONALE SULLA QUALITA' DELL'EDUCAZIONE CONTINUA IN MEDICINA - PROGETTO PILOTA - (CONVENZIONE REGISTRATA IN DATA 5 MARZO 2005)" - MEZZI STATALI
2015	U58100	TRASFERIMENTI AD AZIENDE ED ENTI DEL SSR PER LA REALIZZAZIONE DEL PROGETTO "E-RARE 3" NELL'AMBITO DEL PROGRAMMA HORIZON 2020 (REGOLAMENTI (UE) N. 1290/2013 E 1291/2013, DEC. CE N. 2013/743/UE, CONTRATTO N. 643578 DEL 20 NOVEMBRE 2014) - MEZZI U.E.
2015	U58103	TRASFERIMENTI AD AZIENDE SANITARIE REGIONALI PER L'ATTUAZIONE DEL PROGETTO "REFERENCE SITES NETWORK FOR PREVENTION AND CARE OF FRAILTY AND CHRONIC CONDITIONS IN COMMUNITY DWELLING PERSONS OF EU COUNTRIES (SUNFRAIL)" NELL'AMBITO DEL TERZO PROGRAMMA DELL'UNIONE EUROPEA PER LA SALUTE 2014-2020 (REGOLAMENTO (UE) N. 282/14; CONTRATTO N. 664291 DEL 15/04/2015) - QUOTA UE
2015	U58105	SPESE PER CONSULENZE PER L'ATTUAZIONE DEL PROGETTO "REFERENCE SITES NETWORK FOR PREVENTION AND CARE OF FRAILTY AND CHRONIC CONDITIONS IN COMMUNITY DWELLING PERSONS OF EU COUNTRIES (SUNFRAIL)" NELL'AMBITO DEL TERZO PROGRAMMA DELL'UNIONE EUROPEA PER LA SALUTE 2014-2020 (REGOLAMENTO (UE) N. 282/14; CONTRATTO N. 664291 DEL 15/04/2015) - QUOTA UE
2015	U58107	SPESE PER PRESTAZIONI PROFESSIONALI E SPECIALISTICHE PER L'ATTUAZIONE DEL PROGETTO "REFERENCE SITES NETWORK FOR PREVENTION AND CARE OF FRAILTY AND CHRONIC CONDITIONS IN COMMUNITY DWELLING PERSONS OF EU COUNTRIES (SUNFRAIL)" NELL'AMBITO DEL TERZO PROGRAMMA DELL'UNIONE EUROPEA PER LA SALUTE 2014-2020 (REGOLAMENTO (UE) N. 282/14; CONTRATTO N. 664291 DEL 15/04/2015) - QUOTA UE
2015	U58109	TRASFERIMENTI AD AZIENDE SANITARIE REGIONALI PER L'ATTUAZIONE DEL PROGETTO "REFERENCE SITES NETWORK FOR PREVENTION AND CARE OF FRAILTY AND CHRONIC CONDITIONS IN COMMUNITY DWELLING PERSONS OF EU COUNTRIES (SUNFRAIL)" NELL'AMBITO DEL TERZO PROGRAMMA DELL'UNIONE EUROPEA PER LA SALUTE 2014-2020 (REGOLAMENTO (UE) N. 282/14; CONTRATTO N. 664291 DEL 15/04/2015) - QUOTA REGIONALE
2015	U58111	SPESE PER CONSULENZE PER L'ATTUAZIONE DEL PROGETTO "REFERENCE SITES NETWORK FOR PREVENTION AND CARE OF FRAILTY AND CHRONIC CONDITIONS IN COMMUNITY DWELLING PERSONS OF EU COUNTRIES (SUNFRAIL)" NELL'AMBITO DEL TERZO PROGRAMMA DELL'UNIONE EUROPEA PER LA SALUTE 2014-2020 (REGOLAMENTO (UE) N. 282/14; CONTRATTO N. 664291 DEL 15/04/2015) - QUOTA REGIONALE
2015	U58113	SPESE PER PRESTAZIONI PROFESSIONALI E SPECIALISTICHE PER L'ATTUAZIONE DEL PROGETTO "REFERENCE SITES NETWORK FOR PREVENTION AND CARE OF FRAILTY AND CHRONIC CONDITIONS IN COMMUNITY DWELLING PERSONS OF EU COUNTRIES (SUNFRAIL)" NELL'AMBITO DEL TERZO PROGRAMMA DELL'UNIONE EUROPEA PER LA SALUTE 2014-2020 (REGOLAMENTO (UE) N. 282/14; CONTRATTO N. 664291 DEL 15/04/2015) - QUOTA REGIONALE
2015	U58114	SPESE PER LA PARTECIPAZIONE AL PROGETTO DI RICERCA FINALIZZATA "UNA VALUTAZIONE NAZIONALE DEI CENTRI DI SALUTE MENTALE TERRITORIALI ITALIANI: IL PROGETTO PROG-CSM" (ARTT. 12 E 12 BIS, D.LGS. 502/92 E SUCCESSIVE MODIFICAZIONI).
2015	U58115	TRASFERIMENTI AD AZIENDE ED ENTI DEL SERVIZIO SANITARIO REGIONALE PER LA REALIZZAZIONE DEI PROGETTI CCM 2014 – ALTRE RISORSE VINCOLATE
2015	U58119	TRASFERIMENTO ALLE REGIONI E ALLE AGENZIE SANITARIE DELLE QUOTE DI COMPETENZA PER L'ATTUAZIONE DEL PROGETTO DI RICERCA "COME GARANTIRE L'APPLICAZIONE DEGLI INTERVENTI EFFICACI NELL'ASSISTENZA ALLO STROKE", (ARTT. 12 E 12BIS, D.LGS. 502/92 E SUCCESSIVE MODIFICAZIONI) - MEZZI STATALI
2015	U58122	SPESE PER LA REALIZZAZIONE DEL PROGETTO 'LA PRESA IN CARICO DELLE PERSONE CON GRAVE CEREBROLESIONE ACQUISITA (GCA): RILEVAZIONE E IMPLEMENTAZIONE DEI PERCORSI DI CURA E DEGLI STRUMENTI DI GESTIONE' (ACCORDO DI COLLABORAZIONE CON IL MINISTERO DELLA SALUTE DEL 19 LUGLIO 2010) - MEZZI STATALI
2015	U58124	SPESE PER LA REALIZZAZIONE DEL PROGETTO 'LA PRESA IN CARICO DELLE PERSONE CON ICTUS CEREBRALE: IMPLEMENTAZIONE DEI PERCORSI DI CURA INTEGRATI E DEGLI STRUMENTI DI GESTIONE' (ACCORDO DI COLLABORAZIONE CON IL MINISTERO DELLA SALUTE DEL 19 LUGLIO 2010) - MEZZI STATALI

Allegato 8

2015	U58126	SPESE PER LA REALIZZAZIONE DEL PROGETTO 'SUPPORTO ALLE ATTIVITA' DI INTEGRAZIONE DEI SISTEMI DI SORVEGLIANZA DELLE INFEZIONI CORRELATE ALL'ASSISTENZA E DI SORVEGLIANZA DELLA TUBERCOLOSI' (ACCORDO DI COLLABORAZIONE CON IL MINISTERO DELLA SALUTE DEL 19 LUGLIO 2010) - MEZZI STATALI
2015	U58127	SPESE PER LA REALIZZAZIONE DEL PROGETTO "PREVENZIONE E CONTROLLO DELLE INFEZIONI ASSOCIATE ALL'ASSISTENZA SANITARIA E SOCIO-SANITARIA (INF-OSS)" (CONVENZIONE MINISTERO DELLA SALUTE 7 OTTOBRE 2005) - MEZZI STATALI
2015	U58128	RIMBORSI AD AZIENDE SANITARIE PER PERSONALE UTILIZZATO PER L'ATTUAZIONE DEL PROGETTO "SUPPORTO ALLE ATTIVITA' DI INTEGRAZIONE DEI SISTEMI DI SORVEGLIANZA DELLE INFEZIONI CORRELATE ALL'ASSISTENZA E DI SORVEGLIANZA DELLA TUBERCOLOSI" (ACCORDO DI COLLABORAZIONE CON IL MINISTERO DELLA SALUTE DEL 19 LUGLIO 2010. REG.TO UFF. CENTRALE DI BILANCIO IL 27/08/2010, N. 4150) - MEZZI STATALI
2015	U58135	TRASFERIMENTO ALLE AZIENDE SANITARIE DELLE QUOTE DI COMPETENZA PER L'ATTUAZIONE DEL PROGETTO DI RICERCA "IMPATTO DIAGNOSTICO DELLA TOMOGRAFIA COMPUTERIZZATA MULTISTRATO (16 STRATI E SUPERIORI) NELLA MALATTIA CORONARICA" (ARTT. 12 E 12 BIS, D.LGS. 502/92 E SUCCESSIVE MODIFICAZIONI) - MEZZI STATALI
2015	U58141	SPESE PER L'ATTUAZIONE DEL PROGETTO DI RICERCA "ATTIVAZIONE DI UN OSSERVATORIO REGIONALE SULLE TECNOLOGIE DIAGNOSTICO- TERAPEUTICHE IN ONCOLOGIA", (ARTT. 12 E 12BIS, D.LGS. 502/92 E SUCCESSIVE MODIFICAZIONI) - MEZZI STATALI
2015	U58149	TRASFERIMENTO ALLE AZIENDE SANITARIE PER LA REALIZZAZIONE DEL PROGETTO DI RICERCA "SPERIMENTAZIONE DI UN SISTEMA DI SORVEGLIANZA DI POPOLAZIONE SUI PROGRESSI NELLE AZIENDE SANITARIE PER LA SALUTE IN ITALIA (PASSI)" - (ACCORDO DI COLLABORAZIONE DEL 25 LUGLIO 2007)
2015	U58153	SPESE PER LA REALIZZAZIONE DEL PROGETTO DI RICERCA "ANALISI DEI FATTORI DI RISCHIO E DI POTENZIALI ELEMENTI PREDITTIVI DI DANNO NEURODEGENERATIVO NELLE SINDROMI PARKINSONIANE" (PROTOCOLLO D'INTESA DEL 5 DICEMBRE 2007 CON L'IRCCS FONDAZIONE SANTA LUCIA - ROMA)
2015	U58155	SPESE PER RIMBORSI AD AZIENDE SANITARIE PER PERSONALE UTILIZZATO PER LA REALIZZAZIONE DEL PROGRAMMA DI RICERCA FINALIZZATA "UN METODO PER PRESIDARE L'EQUITA' NELL'APPROPRIATEZZA E NELLA CONTINUITA' DEI PERCORSI ASSISTENZIALI" (CONVENZIONE DEL 12 FEBBRAIO 2008 CON LA REGIONE AUTONOMA VALLE D'AOSTA)
2015	U58157	SPESE PER RIMBORSI AD AZIENDE SANITARIE PER PERSONALE UTILIZZATO PER L'ATTUAZIONE DEL PROGETTO "WEB-BASED HEALTH ORGANISATIONS LEARNING ENVIRONMENT (WHOLE)". (CONVENZIONE CON FRIEDRICH ALEXANDER UNIVERSITAT, ERLANGEN - NURNBERG - GERMANIA DEL 5 FEBBRAIO 2008)
2015	U58159	SPESE PER RIMBORSI AD AZIENDE SANITARIE PER PERSONALE UTILIZZATO PER LA REALIZZAZIONE DEL PROGETTO "NETWORK REGIONALE PER L'IDENTIFICAZIONE E VALUTAZIONE DELLE INNOVAZIONI SANITARIE" (ACCORDO DEL 10 MARZO 2008 CON UNIVERSITA' CATTOLICA DEL SACRO CUORE - MILANO)
2015	U58161	SPESE PER LA REALIZZAZIONE DEL PROGETTO "NETWORK REGIONALE PER L'IDENTIFICAZIONE E VALUTAZIONE DELLE INNOVAZIONI SANITARIE" (ACCORDO DEL 10 MARZO 2008 CON UNIVERSITA' CATTOLICA DEL SACRO CUORE - MILANO)
2015	U58163	SPESE PER L'ATTUAZIONE DEL PROGETTO DI RICERCA "A PROJECT TO IMPROVE THE FOLLOW-UP IN ASYMPTOMATIC BREAST CANCER AFTER PRIMARY THERAPY" (CONVENZIONE N. 2 DEL 11 FEBBRAIO 2008 CON LA REGIONE LIGURIA)
2015	U58165	SPESE PER L'ATTUAZIONE DEL PROGETTO DI RICERCA "RETE INTEGRATA FINALIZZATA ALLA CONTINUITA' ASSISTENZIALE NEL NEFROPATICO CRONICO" (CONVENZIONE DEL 4 FEBBRAIO 2008 CON REGIONE LIGURIA)
2015	U58167	SPESE PER L'ATTUAZIONE DEL PROGETTO DI RICERCA "EFFICACIA DELLE VARIE PROPOSTE DI VARIANTI TECNICHE IN CORSO DI PROSTATECTOMIA RADICALE PER LA PREVENZIONE DELLA INCONTINENZA URINARIA" (CONVENZIONE DEL 11 FEBBRAIO 2008 CON REGIONE PIEMONTE)
2015	U58169	SPESE PER LA REALIZZAZIONE DEL PROGRAMMA STRATEGICO "APPROCCI 'DI SISTEMA' PER LA GESTIONE DEL RISCHIO" (ART. 12, COMMA 2, LETT. B), D. LGS. 30 DICEMBRE 1992, N. 502 E CONVENZIONE CON MINISTERO DEL LAVORO, DELLA SALUTE E DELLE POLITICHE SOCIALI N. 8 DELL'8 OTTOBRE 2008) - MEZZI STATALI
2015	U58171	SPESE PER RIMBORSI AD AZIENDE SANITARIE PER PERSONALE UTILIZZATO PER LA REALIZZAZIONE DEL PROGRAMMA STRATEGICO "APPROCCI DI SISTEMA PER LA GESTIONE DEL RISCHIO" (ART. 12, COMMA 2, LETT. B), D.LGS. 30 DICEMBRE 1992, N. 502 E CONVENZIONE CON IL MINISTERO DEL LAVORO, DELLA SALUTE E DELLE POLITICHE SOCIALI N. 8 DELL'8 OTTOBRE 2008) - MEZZI STATALI

Allegato 8

2015	U58173	TRASFERIMENTI AD AZIENDE ED ENTI DEL SSR ATTUATORI DELLO STUDIO SPERIMENTALE "PREVENZIONE DELLA VAP LATE MEDIANTE TRATTAMENTO ANTIBIOTICO PRE-EMPTIVE E MIC-DRIVEN DEGLI ISOLATI DA COLTURE DI SORVEGLIANZA DI MATERIALE RESPIRATORIO - STUDIO PEAT-VAP" - (CONVENZIONE TRA AZIENDA OSPEDALIERO-UNIVERSITARIA DI BOLOGNA E REGIONE EMILIA-ROMAGNA-AGENZIA SANITARIA E SOCIALE REGIONALE SOTTOSCRITTA IN DATA 17.10.2014 E 5711/2014)
2015	U58194	TRASFERIMENTO AD AMMINISTRAZIONI PUBBLICHE DELLE QUOTE DI COMPETENZA PER L'ATTUAZIONE DEL PROGETTO DI RICERCA "IL PERCORSO ASSISTENZIALE INTEGRATO NEI PAZIENTI CON GRAVE CEREBROLESIONE ACQUISITA (TRAUMATICA E NON TRAUMATICA) FASE ACUTA E POST-ACUTA", (ARTT. 12 E 12BIS, D.LGS. 502/92 E SUCCESSIVE MODIFICAZIONI) - MEZZI STATALI
2015	U58196	TRASFERIMENTO AD ALTRI SOGGETTI DELLE QUOTE DI COMPETENZA PER L'ATTUAZIONE DEL PROGETTO DI RICERCA "IL PERCORSO ASSISTENZIALE INTEGRATO NEI PAZIENTI CON GRAVE CEREBROLESIONE ACQUISITA (TRAUMATICA E NON TRAUMATICA) FASE ACUTA E POST-ACUTA", (ARTT. 12 E 12BIS, D.LGS. 502/92 E SUCCESSIVE MODIFICAZIONI) - MEZZI STATALI
2015	U58202	TRASFERIMENTI ALLE AZIENDE DEL SSR E ALL'ARPA PER L'ATTUAZIONE DEL PROGETTO PER IL "SOSTEGNO ALLE FUNZIONI DI INTERFACCIA TRA LE REGIONI E LE PROVINCE AUTONOME E IL CENTRO NAZIONALE PER LA PREVENZIONE ED IL CONTROLLO DELLE MALATTIE" (DECRETO DIRETTORIALE MINISTERO DELLA SALUTE DEL 5 DICEMBRE 2006) - MEZZI STATALI
2015	U58204	CONTRIBUTO ALL'ASSOCIAZIONE NAZIONALE ITALIANA CAMINA (CITTA' AMICHE DELL'INFANZIA E DELL'ADOLESCENZA) PER L'ATTUAZIONE DEL PROGETTO PER IL "SOSTEGNO ALLE FUNZIONI DI INTERFACCIA TRA LE REGIONI E LE PROVINCE AUTONOME E IL CENTRO NAZIONALE PER LA PREVENZIONE ED IL CONTROLLO DELLE MALATTIE" (DECRETO DIRETTORIALE MINISTERO DELLA SALUTE DEL 5 DICEMBRE 2006). - MEZZI STATALI
2015	U58205	TRASFERIMENTI ALLE AZIENDE SANITARIE ED ENTI DEL SSR PER LA REALIZZAZIONE DI INIZIATIVE DI INFORMAZIONE AGLI OPERATORI SANITARI SULLE PROPRIETA', SULL'IMPIEGO E SUGLI EFFETTI INDESIDERATI DEI MEDICINALI E DI ALTRI PRODOTTI DI INTERESSE SANITARIO, NONCHE' PER LE CAMPAGNE DI EDUCAZIONE SANITARIA - MEZZI STATALI
2015	U58208	TRASFERIMENTO ALLE REGIONI DELLA QUOTA DI COMPETENZA PER L'ATTUAZIONE DEL PROGETTO "SOSTEGNO ALLE INIZIATIVE DI CONTROLLO DEL TABAGISMO: DALLA PIANIFICAZIONE REGIONALE ALLA PIANIFICAZIONE AZIENDALE" (DECRETO DIRETTORIALE MINISTERO DELLA SALUTE DEL 13 DICEMBRE 2006) - MEZZI STATALI
2015	U58212	SPESE PER LA REALIZZAZIONE DEL PROGETTO "SOSTEGNO ALLE INIZIATIVE DI CONTROLLO DEL TABAGISMO: CONSOLIDAMENTO DEGLI INTERVENTI DI RETE NELLA PIANIFICAZIONE AZIENDALE" (ACCORDO DI COLLABORAZIONE CON IL MINISTERO DEL LAVORO, DELLA SALUTE E DELLE POLITICHE SOCIALI DEL 19 DICEMBRE 2008) - MEZZI STATALI
2015	U58214	SPESE PER L'ATTUAZIONE DEL PROGETTO DI RICERCA "IL GOVERNO DELLE CURE PRIMARIE: PAGAMENTO PER RISULTATI ED ASSETTI ORGANIZZATIVI" (ARTT. 12 E 12 BIS, D.LGS. 502/92 E SUCCESSIVE MODIFICAZIONI) - MEZZI STATALI
2015	U58216	TRASFERIMENTO ALL'UNIVERSITA' DEGLI STUDI DI BOLOGNA - DIPARTIMENTO DI MEDICINA E SANITA' PUBBLICA E DIPARTIMENTO DI SCIENZE ECONOMICHE - DELLE QUOTE DI COMPETENZA PER LA REALIZZAZIONE DEL PROGETTO "IL GOVERNO DELLE CURE PRIMARIE: PAGAMENTO PER RISULTATI ED ASSETTI ORGANIZZATIVI" (ARTT. 12 E 12 BIS, D.LGS. 502/92 E SUCCESSIVE MODIFICAZIONI) - MEZZI STATALI
2015	U58218	TRASFERIMENTO AD AZIENDE DEL SSR DELLE QUOTE DI COMPETENZA PER L'ATTUAZIONE DEL PROGETTO DI RICERCA "POST-GENOMIC APPROACHES FOR THE IDENTIFICATION OF HIGH-RISK CANCERS: EVALUATION AND OPTIMIZATION OF COST/BENEFITS FOR THE NATIONAL HEALTH SYSTEM" (ART. 1, COMMA 302, L. 23 DICEMBRE 2005, N.266 E ARTT. 12 E 12 BIS, D.LGS. 30 DICEMBRE 1992, N.502) - MEZZI STATALI
2015	U58220	TRASFERIMENTI AD ALTRI SOGGETTI PUBBLICI DELLE QUOTE DI COMPETENZA PER LA REALIZZAZIONE DEL PROGETTO "POST-GENOMIC APPROACHES FOR THE IDENTIFICATION OF HIGH-RISK CANCERS: EVALUATION AND OPTIMIZATION OF COST/BENEFITS FOR THE NATIONAL HEALTH SYSTEM" (ART. 1, COMMA 302, L. 23 DICEMBRE 2005, N.266 E ARTT. 12 E 12 BIS, D.LGS. 30 DICEMBRE 1992, N.502) - MEZZI STATALI
2015	U58222	TRASFERIMENTI A SOGGETTI PRIVATI DELLE QUOTE DI COMPETENZA PER LA REALIZZAZIONE DEL PROGETTO "POST-GENOMIC APPROACHES FOR THE IDENTIFICATION OF HIGH-RISK CANCERS: EVALUATION AND OPTIMIZATION OF COST/BENEFITS FOR THE NATIONAL HEALTH SYSTEM" (ART. 1, COMMA 302, L. 23 DICEMBRE 2005, N.266 E ARTT. 12 E 12 BIS, D.LGS. 30 DICEMBRE 1992, N.502) - MEZZI STATALI
2015	U58224	TRASFERIMENTO AD AZIENDE DEL SSR DELLE QUOTE DI COMPETENZA PER L'ATTUAZIONE DEL PROGETTO DI RICERCA "CHARACTERIZATION OF NORMAL AND NEOPLASTIC HEMATOPOIETIC STEM CELLS FOR THE CLINICAL USE FOR TISSUE REGENERATION AND THE DEVELOPMENT OF NOVEL ANTI-TUMOR TARGETED THERAPIES" (ART. 1, COMMA 302, L. 23 DICEMBRE 2005, N.266 E ARTT. 12 E 12 BIS, D.LGS. 30 DICEMBRE 1992, N.502) - MEZZI STATALI

2015	U58226	TRASFERIMENTO ALL'AZIENDA ULSS 9 DI TREVISO DELLA QUOTA DI COMPETENZA PER LA REALIZZAZIONE DEL PROGETTO "CHARACTERIZATION OF NORMAL AND NEOPLASTIC HEMATOPOIETIC STEM CELLS FOR THE CLINICAL USE FOR TISSUE REGENERATION AND THE DEVELOPMENT OF NOVEL ANTI-TUMOR TARGETED THERAPIES" (ART. 1, COMMA 302, L. 23 DICEMBRE 2005, N.266 E ARTT. 12 E 12 BIS, D.LGS. 30 DICEMBRE 1992, N.502) - MEZZI STATALI
2015	U58228	TRASFERIMENTO AD AZIENDE DEL SSR DELLE QUOTE DI COMPETENZA PER L'ATTUAZIONE DEL PROGETTO DI RICERCA "BIOMARKES DISCOVERY FOR THE EARLY DIAGNOSIS AND FOR THE PROTEOMIC CLASSIFICATION OF HEPATOCELLULAR CARCINOMA" (ART. 1, COMMA 302, L. 23 DICEMBRE 2005, N.266 E ARTT. 12 E 12 BIS, D.LGS. 30 DICEMBRE 1992, N.502) - MEZZI STATALI
2015	U58230	TRASFERIMENTO ALL'UNIVERSITA' DEGLI STUDI DI BOLOGNA DELLA QUOTA DI COMPETENZA PER LA REALIZZAZIONE DEL PROGETTO "BIOMARKES DISCOVERY FOR THE EARLY DIAGNOSIS AND FOR PROTEOMIC CLASSIFICATION OF HEPATOCELLULAR CARCINOMA" (ART. 1, COMMA 302, L. 23 DICEMBRE 2005, N.266 E ARTT. 12 E 12 BIS, D.LGS. 30 DICEMBRE 1992, N.502) - MEZZI STATALI
2015	U58232	TRASFERIMENTO ALLA SOCIETA' ISTITUTO SCIENTIFICO ROMAGNOLO PER LO STUDIO E LA CURA DEI TUMORI DI MELDOLA (FC) DELLA QUOTA DI COMPETENZA PER LA REALIZZAZIONE DEL PROGETTO "BIOMARKES DISCOVERY FOR THE EARLY DIAGNOSIS AND FOR PROTEOMIC CLASSIFICATION OF HEPATOCELLULAR CARCINOMA" (ART. 1, COMMA 302, L. 23 DICEMBRE 2005, N.266 E ARTT. 12 E 12 BIS, D.LGS. 30 DICEMBRE 1992, N.502) - MEZZI STATALI
2015	U58234	TRASFERIMENTO ALL'AZIENDA OSPEDALIERO - UNIVERSITARIA DI PARMA DELLA QUOTA DI COMPETENZA PER L'ATTUAZIONE DEL PROGETTO DI RICERCA "BIOLOGICAL PREDICTIVE FACTORS OF RESPONSE TO TARGET THERAPIES IN LUNG CANCER" (ART. 1, COMMA 302, L. 23 DICEMBRE 2005, N.266 E ARTT. 12 E 12 BIS, D.LGS. 30 DICEMBRE 1992, N.502) - MEZZI STATALI
2015	U58236	TRASFERIMENTO ALL'UNIVERSITA' DEGLI STUDI DI PARMA E ALL'IRCCS ISTITUTO NAZIONALE PER LA RICERCA SUL CANCRO DELLE QUOTE DI COMPETENZA PER LA REALIZZAZIONE DEL PROGETTO "BIOLOGICAL PREDICTIVE FACTORS OF RESPONSE TO TARGET THERAPIES IN LUNG CANCER" (ART. 1, COMMA 302, L. 23 DICEMBRE 2005, N.266 E ARTT. 12 E 12 BIS, D.LGS. 30 DICEMBRE 1992, N.502) - MEZZI STATALI
2015	U58238	SPESE PER LA REALIZZAZIONE DEL PROGETTO N. 1 E DEL COORDINAMENTO DEL PROGRAMMA STRATEGICO DI RICERCA "NUOVE CONOSCENZE E PROBLEMATICHE ASSISTENZIALI NELL'ICTUS CEREBRALE: UN PROGRAMMA STRATEGICO DI RICERCA E SVILUPPO (ARTT. 12 E 12BIS D.LGS. N.502/92 E SUCCESSIVE MODIFICAZIONI)" - MEZZI STATALI
2015	U58240	TRASFERIMENTO ALL'AZIENDA OSPEDALIERA DI REGGIO EMILIA, ALL'AZIENDA USL DI MODENA E ALL'UNIVERSITA' DEGLI STUDI DI BOLOGNA - DELLE QUOTE DI COMPETENZA PER LA REALIZZAZIONE DEL PROGETTO N. 1 DEL PROGRAMMA STRATEGICO "NUOVE CONOSCENZE E PROBLEMATICHE ASSISTENZIALI NELL'ICTUS CEREBRALE: UN PROGRAMMA STRATEGICO DI RICERCA E SVILUPPO (ARTT. 12 E 12BIS D.LGS. N.502/92 E SUCCESSIVE MODIFICAZIONI)" - MEZZI STATALI
2015	U58242	TRASFERIMENTO ALLE REGIONI DELLE QUOTE RELATIVE AI PROGETTI NN. 2, 3, 4, 5 E 6 PER LA REALIZZAZIONE DEL PROGRAMMA STRATEGICO "NUOVE CONOSCENZE E PROBLEMATICHE ASSISTENZIALI NELL'ICTUS CEREBRALE: UN PROGRAMMA STRATEGICO DI RICERCA E SVILUPPO (ARTT. 12 E 12BIS, D. LGS. N.502/92 E SUCCESSIVE MODIFICAZIONI)." - MEZZI STATALI
2015	U58244	RIMBORSI AD AZIENDE SANITARIE PER SPESE DI PERSONALE PER LA REALIZZAZIONE DEL PROGETTO N. 3 DEL PROGRAMMA STRATEGICO "NUOVE CONOSCENZE E PROBLEMATICHE ASSISTENZIALI NELL'ICTUS CEREBRALE: UN PROGRAMMA STRATEGICO DI RICERCA E SVILUPPO (ARTT. 12 E 12BIS, D. LGS. N.502/92 E SUCCESSIVE MODIFICAZIONI)" - MEZZI STATALI
2015	U58246	SPESE PER L'ATTUAZIONE DEI PROGETTI NN. 1,2,3,4,5,6,7,8 E 9NELL'AMBITO DEL PROGRAMMA INTEGRATO DI ONCOLOGIA "COME CONIUGARE INNOVAZIONE E APPROPRIATEZZA NELL'ASSISTENZA AL PAZIENTE ONCOLOGICO" (ARTT. 12 E 12 BIS, D.LGS. 30 DICEMBRE 1992, N. 502) - MEZZI STATALI
2015	U58248	SPESE PER RIMBORSI AD AZIENDE SANITARIE PER PERSONALE UTILIZZATO PER LA REALIZZAZIONE DEI PROGETTI NN. 1 E 2 NELL'AMBITO DEL PROGRAMMA INTEGRATO DI ONCOLOGIA "COME CONIUGARE INNOVAZIONE E APPROPRIATEZZA NELL'ASSISTENZA AL PAZIENTE ONCOLOGICO" (ARTT. 12 E 12 BIS, D.LGS. 30 DICEMBRE 1992, N. 502) - MEZZI STATALI
2015	U58250	SPESE PER LA REALIZZAZIONE DEL PROGETTO 'DIFFUSIONE FIRMA DIGITALE DI OPERATORI SANITARI' (ART. 27, COMMA 2, L. 16 GENNAIO 2003, N. 3 - CONVENZIONE CON DIPARTIMENTO PER L'INNOVAZIONE E LE TECNOLOGIE DEL 7 APRILE 2006) - MEZZI STATALI
2015	U58258	STUDI E CONSULENZE PER LA REALIZZAZIONE DELLE ATTIVITA' PREVISTE DAL PROGRAMMA "PRODUZIONE DI UN MANUALE DI RIFERIMENTO PER IL GOVERNO CLINICO E LA QUALITA' IN FORMA INTEGRATA NONCHE' LA SPERIMENTAZIONE DELLO STESSO" (ACCORDO DI COLLABORAZIONE CON MINISTERO DEL LAVORO, DELLA SALUTE E DELLE POLITICHE SOCIALI DEL 20 OTTOBRE 2008) - MEZZI STATALI



2015	U58260	SPESE PER REALIZZAZIONE DELLE ATTIVITA' PREVISTE DAL PROGRAMMA "PRODUZIONE DI UN MANUALE DI RIFERIMENTO PER IL GOVERNO CLINICO E LA QUALITA' IN FORMA INTEGRATA NONCHE' LA SPERIMENTAZIONE DELLO STESSO" (ACCORDO DI COLLABORAZIONE CON MINISTERO DEL LAVORO, DELLA SALUTE E DELLE POLITICHE SOCIALI DEL 20 OTTOBRE 2008) - MEZZI STATALI
2015	U58262	SPESE PER LA REALIZZAZIONE DEL PROGETTO "IMPLEMENTAZIONE DI RETI ASSISTENZIALI PER LE CURE PALLIATIVE E LE TERAPIE DEL DOLORE" (ACCORDO DI COLLABORAZIONE CON IL MINISTERO DEL LAVORO, DELLA SALUTE E DELLE POLITICHE SOCIALI DEL 19 DICEMBRE 2008) - MEZZI STATALI
2015	U58264	SPESE PER LA REALIZZAZIONE DEL PROGETTO "MONITORAGGIO DELLE APPLICAZIONI DI TELEMEDICINA" (ACCORDO DI COLLABORAZIONE CON IL MINISTERO DEL LAVORO, DELLA SALUTE E DELLE POLITICHE SOCIALI DEL 22 DICEMBRE 2008) - MEZZI STATALI
2015	U58266	TRASFERIMENTI AD AZIENDE ED ENTI DEL SERVIZIO SANITARIO REGIONALE PER IL COFINANZIAMENTO DEI PROGETTI ATTUATIVI DEL PIANO SANITARIO NAZIONALE (ART. 1, COMMI 805, 806, 807, L. 296/06; ART. 2 COMMA 374 L. 244/07) - MEZZI STATALI
2015	U58268	SPESE PER LA REALIZZAZIONE DEL PROGETTO "ACCOMPAGNARE AL CAMBIAMENTO: IL COUNSELING MOTIVAZIONALE BREVE COME STRUMENTO OPERATIVO PER LA PROMOZIONE DI SANI STILI DI VITA" (ACCORDO DI COLLABORAZIONE CON IL MINISTERO DELLA SALUTE DEL 22 DICEMBRE 2009) - MEZZI STATALI
2015	U58270	SPESE PER LA REALIZZAZIONE DEL PROGETTO "COMPRENSIVE, COMMUNITY AND HOME BASED HEALTH CARE MODEL (CCHBHC) PER SOGGETTI CON FRAGILITA' SOCIO SANITARIA E PAZIENTI AFFETTI DA BPCO E SCOMPENSO CARDIACO" (ACCORDO DI COLLABORAZIONE CON IL MINISTERO DELLA SALUTE DEL 22 DICEMBRE 2009) - MEZZI STATALI
2015	U58272	SPESE PER LA REALIZZAZIONE DELLA CAMPAGNA DI EDUCAZIONE SANITARIA RIVOLTA ALLA POPOLAZIONE E RELATIVA AL CORRETTO USO DEI PRODOTTI COSMETICI E POSSIBILI RISCHI CORRELATI A PRODOTTI NON SICURI - MEZZI STATALI
2015	U58274	SPESE PER LA REALIZZAZIONE DEL PROGETTO "SORVEGLIANZA EPIDEMIOLOGICA SULLO STATO DI SALUTE DELLA POPOLAZIONE RESIDENTE INTORNO AGLI IMPIANTI DI TRATTAMENTO RIFIUTI" (ACCORDO DI COLLABORAZIONE CON IL MINISTERO DELLA SALUTE DEL 19 LUGLIO 2010) - MEZZI STATALI
2015	U58276	SPESE PER LA REALIZZAZIONE DEL PROGETTO "PIANO DI COMUNICAZIONE AI DECISORI DEI CONTENUTI DI SALUTE DI UNA VITA ATTIVA" (ACCORDO DI COLLABORAZIONE CON IL MINISTERO DELLA SALUTE DEL 19 LUGLIO 2010) - MEZZI STATALI
2015	U58278	SPESE PER LA REALIZZAZIONE DEL PROGETTO "SPERIMENTAZIONE DELL'UTILIZZO DELLA VALUTAZIONE DEGLI IMPATTI SULLA SALUTE (VIS ) A SUPPORTO DELL'ESPRESSIONE DEI PARERI DEI DSP IN CONFERENZA DEI SERVIZI" (ACCORDO DI COLLABORAZIONE CON IL MINISTERO DELLA SALUTE DEL 19 LUGLIO 2010) - MEZZI STATALI
2015	U58280	SPESE PER LA REALIZZAZIONE DEL PROGETTO 'ADOZIONE DI UN SISTEMA DI DIFFUSIONE SISTEMATICA DI INFORMAZIONI AI MEDICI DI MEDICINA GENERALE SULLA QUALITA' DELL'ASSISTENZA EROGATA E VALUTAZIONE DELL'IMPATTO SUI COMPORTAMENTI CLINICI' (ACCORDO DI COLLABORAZIONE CON IL MINISTERO DELLA SALUTE DEL 19 LUGLIO 2010) - MEZZI STATALI
2015	U58282	RIMBORSI AD AZIENDE SANITARIE PER PERSONALE UTILIZZATO PER L'ATTUAZIONE DEL PROGETTO "ADOZIONE DI UN SISTEMA DI DIFFUSIONE SISTEMATICA DI INFORMAZIONI AI MEDICI DI MEDICINA GENERALE SULLA QUALITA' DELL'ASSISTENZA EROGATA E VALUTAZIONE DELL'IMPATTO SUI COMPORTAMENTI CLINICI" (ACCORDO DI COLLABORAZIONE CON IL MINISTERO DELLA SALUTE DEL 19 LUGLIO 2010, REG.TO UFF. CENTRALE DI BILANCIO IL 10/08/2010, N. 4138) - MEZZI STATALI
2015	U58284	SPESE PER LA REALIZZAZIONE DEL PROGETTO "NEW IMMUNOTHERAPEUTIC STRATEGIES FOR HEPATOCELLULAR CARCINOMA" (ART. 12, COMMA 2, LETT. B) D.LGS. 30 DICEMBRE 1992, N.502 E CONVENZIONE CON IL MINISTERO DELLA SALUTE N.33 DELL'1/9/2010) - MEZZI STATALI
2015	U58286	SPESE PER LA REALIZZAZIONE DEL PROGETTO "AUTOPHAGY MODULATION AS TARGET TO DEVELOP NOVEL PHARMACOLOGICAL APPROACHES FOR MITOCHONDRIAL DISORDERS" (ART. 12, COMMA 2, LETT. B) D.LGS.30 DICEMBRE 1992, N.502 E CONVENZIONE CON IL MINISTERO DELLA SALUTE N.48 DELL'1 SETTEMBRE 2010) - MEZZI STATALI
2015	U58288	SPESE PER LA REALIZZAZIONE DEL PROGETTO "MESENCHYMAL STEM CELLS AND CANCER. TOWARD SAFER CELL-BASED THERAPEUTIC APPLICATIONS" (ART. 12, COMMA 2, LETT. B) D.LGS. 30 DICEMBRE 1992, N.502 E CONVENZIONE CON IL MINISTERO DELLA SALUTE N.44 DELL'1 SETTEMBRE 2010) - MEZZI STATALI
2015	U58290	SPESE PER LA REALIZZAZIONE DEL PROGETTO "PRE-CLINICAL DEVELOPMENT OF GENE THERAPY FOR EPIDERMOLYSIS BULLOSA" (ART. 12, COMMA 2, LETT. B) D.LGS. 30 DICEMBRE 1992, N. 502 E CONVENZIONE CON IL MINISTERO DELLA SALUTE N. 12 DEL 16 MARZO 2011).MEZZI STATALI

2015	U58292	SPESE PER LA REALIZZAZIONE DEL PROGETTO "A CLINICAL AND HISTOLOGICAL EVALUATION OF A STEM CELL-BASED SINUS- AUGMENTATION PROCEDURE" (ART. 12, COMMA 2, LETT. B) D.LGS. 30 DICEMBRE 1992, N. 502 E CONVENZIONE CON IL MINISTERO DELLA SALUTE N. 7 DEL 16 MARZO 2011). MEZZI STATALI
2015	U58294	SPESE PER LA REALIZZAZIONE DEL PROGETTO "EXPLORING INNOVATIVE STRATEGIES TO ENHANCE BONE REGENERATION BASED ON NOVEL MESENCHYMAL STROMAL/STEM CELLS" (ART. 12, COMMA 2, LETT. B) D.LGS. 30 DICEMBRE 1992, N. 502 E CONVENZIONE CON IL MINISTERO DELLA SALUTE N. 12 DEL 16 MARZO 2011). MEZZI STATALI
2015	U58296	SPESE PER LA REALIZZAZIONE DEL PROGETTO "AFFORDING HIGH- THROUGHPUT OF VASCULAR REPAIR IN VIVO WITH BONE MARROW - AND ADIPOSE-DERIVED STEM CELLS PRECONDITIONED WITH NATURALLY OCCURRING AND SYNTHETIC MOLECULES" (ART. 12, COMMA 2, LETT. B) D.LGS. 30 DICEMBRE 1992, N. 502 E CONVENZIONE CON IL MINISTERO DELLA SALUTE N. 17 DEL 16 MARZO 2011). MEZZI STATALI.
2015	U58298	SPESE PER LA REALIZZAZIONE DEL PROGETTO "PRESCRIZIONE DELL'ESERCIZIO FISICO COME STRUMENTO DI PREVENZIONE E TERAPIA" (ACCORDO DI COLLABORAZIONE CON IL MINISTERO DELLA SALUTE DEL 23 DICEMBRE 2010) D.D. DEL 28 DICEMBRE 2010 - MEZZI STATALI
2015	U58300	RIMBORSI AD AZIENDE SANITARIE PER PERSONALE UTILIZZATO PER L'ATTUAZIONE DEL PROGETTO "DIAGNOSIS AND TREATMENT OF INFLAMMATORY ARTHROPATHIES IN THE REGIONE EMILIA-ROMAGNA: A PROSPECTIVE POPULATION-BASED STUDY" (ART. 12, COMMA 2, LETT.B.) D.LGS. 30 DICEMBRE 1992, N. 502 E CONVENZIONE CON IL MINISTERO DELLA SALUTE N. 253/RF-2009-1549144 DEL 09.11.11) - MEZZI STATALI
2015	U58302	SPESE PER LA REALIZZAZIONE DEL PROGETTO "DIAGNOSIS AND TREATMENT OF INFLAMMATORY ARTHROPATHIES IN THE REGIONE EMILIA-ROMAGNA: A PROSPECTIVE POPULATION-BASED STUDY" (ART. 12, COMMA 2, LETT. B.) D.LGS. 30 DICEMBRE 1992, N. 502 E CONVENZIONE CON IL MINISTERO DELLA SALUTE N. 253/RF-2009- 1549144 DEL 09.11.11) - MEZZI STATALI
2015	U58304	SPESE PER LA REALIZZAZIONE DEL PROGETTO "IMPLEMENTATION OF INTERPERSONAL PSYCHOTHERAPY IN A COLLABORATIVE STEPPED CARE MODEL" (ART. 12, COMMA 2, LETT.B.) D.LGS. 30 DICEMBRE 1992, N. 502 E CONVENZIONE CON IL MINISTERO DELLA SALUTE N. 184/RF-2009-1544568 DEL 09.11.11) - MEZZI STATALI
2015	U58306	SPESE PER LA REALIZZAZIONE DEL PROGETTO "EARLY COMBINED ROPINIROLE AND RASAGILINE THERAPY IN NEWLY DIAGNOSED PATIENS WITH PARKINSON'S DISEASE. A MULTICENTER PROSPECTIVE RANDOMIZED FOLLOW-UP STUDY INCLUDING "DELAYED-START DESIGN" OF RASAGILINE" (ART. 12, COMMA 2, LETT. B.) D.LGS. 30 DICEMBRE 1992, N. 502 E CONVENZIONE CON IL MINISTERO DELLA SALUTE N. 254/RF-2009-1539267 DEL 09.11.11) - MEZZI STATALI
2015	U58308	SPESE PER LA REALIZZAZIONE DEL PROGETTO "EMERGENCY GERIATRIC EVALUATION UNIT: A MODEL TO IMPROVE EFFECTIVENESS AND QUALITY OF THE MANAGEMENT AND CARE OF THE ELDERLY IN THA EMERGENCY ROOM" D.LGS. 30 DICEMBRE 1992, N. 502 E CONVENZIONE CON IL MINISTERO DELLA SALUTE N. 198/RF- 2009-1511459 DEL 09.11.11) - MEZZI STATALI
2015	U58312	SPESE PER LA REALIZZAZIONE DEL PROGETTO "TREATMENT OPTIMIZATION OF HER2 POSITIVE BREAST CANCER" (ART. 12, COMMA 2 , LETT. B.) D.LGS. 30 DICEMBRE 1992, N. 502 E CONVENZIONE CON IL MINISTERO DELLA SALUTE N. 129/RF-2009- 1472600 DEL 09.11.11) - MEZZI STATALI
2015	U58314	SPESE PER LA REALIZZAZIONE DEL PROGETTO "ITA-MNGIE: AN ITALIAN NETWORK FOR EPIDEMIOLOGY, MOLECULAR MECHANISMS AND ANZYME REPLACEMENT THERAPY BY STEM CELL TRANSPLANT" (ART. 12, COMMA 2, LETT. B.) D.LGS. 30 DICEMBRE 1992, N. 502 E CONVENZIONE CON IL MINISTERO DELLA SALUTE N. 147/RF-2009- 1492481 DEL 09.11.11) - MEZZI STATALI
2015	U58316	SPESE PER LA REALIZZAZIONE DEL PROGETTO "COMPARATIVE EFFECTIVENESS OF TREATMENTS FOR DEGENERATIVE SPINE DISEASE" (ART. 12, COMMA 2, LETT.B.) D.LGS. 30 DICEMBRE 1992, N. 502 E CONVENZIONE CON IL MINISTERO DELLA SALUTE N. 229/RF-2009- 1547069 DEL 09.11.11) - MEZZI STATALI
2015	U58318	SPESE PER LA REALIZZAZIONE DEL PROGETTO "ITALIAN OBSERVATIONAL STUDY ON VEGETATIVE STATE" (ART. 12, COMMA 2, LETT.B.) D.LGS. 30 DICEMBRE 1992, N. 502 E CONVENZIONE CON IL MINISTERO DELLA SALUTE N. 230/RF-2009-1529938 DEL 09.11.11) - MEZZI STATALI
2015	U58320	SPESE PER LA REALIZZAZIONE DEL PROGETTO "RADIOTHERAPY AS AN IMMUNOLOGICAL BOOSTER IN PATIENS WITH METASTATIC MELANOMA OR NRENAL CELL CARCINOMA TREATED WITH HIGH-DOSE INTERLEUKIN-2: EVALUATION OF BIOMARKERS OF IMMUNOLOGIC AND THERAPEUTIC RESPONSE" (ART. 12, COMMA 2, LETT.B.) D.LGS. 30 DICEMBRE 1992, N. 502 E CONVENZIONE CON IL MINISTERO DELLA SALUTE N. 291/RF-2009-1547242 DEL 09.11.11) - MEZZI STATALI
2015	U58322	SPESE PER LA REALIZZAZIONE DEL PROGETTO "NEW AND EMERGING VECTOR BORNE INFECTIOUS DISEASES IN ITALY: EPIDEMIOLOGY, SURVEILLANCE, DIAGNOSIS AND IMPACT ON THE SAFETY OF BLOOD AND ORGAN DONATIONS" (ART. 12, COMMA 2, LETT.B.) D.LGS. 30 DICEMBRE 1992, N. 502 E CONVENZIONE CON IL MINISTERO DELLA SALUTE N. 146/RF-2009-1539631 DEL 09.11.11) - MEZZI STATALI

Allegato 8

2015	U58324	SPESE PER LA REALIZZAZIONE DEL PROGETTO "ROLE OF ALPHA6 NICOTINIC RECEPTOR SUBUNIT IN TOBACCO DEPENDANCE" (ART.12, COMMA 2, LETT. B) D.LGS. 30 DICEMBRE 1992, N. 502 E CONVENZIONE CON IL MINISTERO DELLA SALUTE N.005-2009- 1549619 DEL 09.11.11)- MEZZI STATALI.
2015	U58326	RIMBORSI AD AZIENDE SANITARIE PER PERSONALE UTILIZZATO PER L'ATTUAZIONE DEL PROGETTO "QUALITY OF LIFE, COGNITIVE ABILITIES AND COSTS OF TRANSCATHETER AORTIC VALVE IMPLANTATION AND SURGICAL AORTIC VALVE REPLACEMENT" (ART. 12, COMMA 2, LETT. B.) D.LGS. 30 DICEMBRE 1992, N. 502 E CONVENZIONE CON IL MINISTERO DELLA SALUTE N. 271/GR-2009-1578270 DEL 09.11.11) - MEZZI STATALI.
2015	U58328	SPESE PER LA REALIZZAZIONE DEL PROGETTO "QUALITY OF LIFE, COGNITIVE ABILITIES AND COSTS OF TRANSCATHETER AORTIC VALVE IMPLANTATION AND SUGICAL AORTIC VALVE REPLACEMENT" (ART.12, COMMA 2, LETT. B.) D.LGS 30 DICEMBRE 1992, N. 502 E CONVENZIONE CON IL MINISTERO DELLA SALUTE N.271/GR-2009- 1578270 DEL 09.11.11) - MEZZI STATALI.
2015	U58330	SPESE PER LA REALIZZAZIONE DEL PROGETTO "A IN VIVO STUDY OF THE INTERACTION BETWEEN LYMPHOCYTES, AND ANTIGEN-PRESENTING CELLS IN THA PATHOPHYSIOLOGY OF CHRONIC GVHD FOLLOWING ALLOGENEIC HEMATOPOIETIC STEM CELL TRANSPLANTATION" (ART. 12, COMMA 2, LETT.B.) D.LGS. 30 DICEMBRE 1992, N. 502 E CONVENZIONE CON IL MINISTERO DELLA SALUTE N. 251/GR-2009- 1575520 DEL 15.11.11) - MEZZI STATALI.
2015	U58332	SPESE PER LA REALIZZAZIONE DEL PROGETTO "A DOUBLE-BLIND, MULTICENTER, RANDOMIZED, PLACEBO-CONTROLLED STUDY TO INVESTIGATE THE IMPACTE OF SERUM PHOSPHOROUS CONTROL ON KIDNEY DISEASE PROGRESSION AND MORTALITY IN MODERATE TO ADVANCED NON-DIALYSIS-DEPENDENT KIDNEY DYSFUNCTION" (ART.12, COMMA 2, LETT. B.) D.LGS. 30 DICEMBRE 1992, N. 502 E CONVENZIONE CON IL MINISTERO DELLA SALUTE N. 205/GR-2009- 1605555 DEL 09.11.11) - MEZZI STATALI
2015	U58334	SPESE PER LA REALIZZAZIONE DEL PROGETTO "DEVELOPMENT OF NON-INVASIVE STRATEGIES FOR PRENATAL DIAGNOSIS OF RARE DISEASESBASED ON SURFACE PLASMON RESONANCE (SPR) - IMAGING, PEPTIDNUCLEIC ACIDS PROBES AND PCR-FREE HYBRIDIZATION" (ART. 12, COMMA 2, LETT. B.) D.LGS. 30 DICEMBRE 1992, N. 502 E CONVENZIONE CON IL MINISTERO DELLA SALUTE N. 098/GR-2009-1596647 DEL 09.11.11) - MEZZI STATALI.
2015	U58336	SPESE PER LA REALIZZAZIONE DEL PROGETTO "TIA PATHWAY IMPLEMENTATION TO IMPROVE CLINICAL MANAGEMENT IN A SECOND LEVEL HOSPITAL"(ART. 12, COMMA 2, LETT. B.) D.LGS. 30 DICEMBRE 1992, N. 502 E CONVENZIONE CON IL MINISTERO DELLA SALUTE N. 191/GR-2009-1606348 DEL 09.11.11) - MEZZI STATALI
2015	U58338	SPESE PER LA REALIZZAZIONE DEL PROGETTO "MESENCHYMAL PROGENITOR CELLS AS BIOMARKERS IN IDIOPATHIC PULMONARY FIBROSIS: A PROSPECTIVE STUDY" (ART. 12, COMMA 2, LETT.B.) D.LGS. 30 DICEMBRE 1992, N. 502 E CONVENZIONE CON IL MINISTERO DELLA SALUTE N. 279/GR-2009-1607498 DEL 09.11.11) - MEZZI STATALI.
2015	U58340	SPESE PER LA REALIZZAZIONE DEL PROGETTO "OVARIAN RESERVE IN WOMEN AND THEIR REPRODUCTIVE COMPETENCE" (ART.12, COMMA 2, LETT. B) D.LGS. 30 DICEMBRE 1992, N. 502 E CONVENZIONE CON IL MINISTERO DELLA SALUTE N.250/GR-2009-1580036 DEL 09.11. 11)- MEZZI STATALI
2015	U58342	SPESE PER LA REALIZZAZIONE DEL PROGETTO "ELABORATION AND PRE-CLINICAL VALIDATION OF A COMBINATORIAL IMMUNOTHERAPEUTIC STRATEGY FOR THE DUAL TARGETING OF TUMOR VESSELS AND CANCER INITIATING CELLS" (ART. 12, COMMA 2, LETT.B) D.LGS. 30 DICEMBRE 1992, N. 502 E CONVENZIONE CON IL MINISTERO DELLA SALUTE N.087/GR-2009-1574637 DEL 09.11. 11) - MEZZI STATALI.
2015	U58344	SPESE PER LA REALIZZAZIONE DEL PROGETTO "ARTT: ANDROGEN RECEPTORS AS TARGETS FOR THE TREATMENT OF ESTROGEN AND PROGESTIN RECEPTOR POSITIVE AND NEGATIVE BREAST CANCERS" (ART.12, COMA 2, LETT. B.) D.LGS. 30 DICEMBRE 1992, N. 502 E CONVENZIONE CON IL MINISTERO DELLA SALUTE N. 186/GR-2009- 1594885 DEL 09.11.11) - MEZZI STATALI.
2015	U58346	SPESE PER LA REALIZZAZIONE DEL PROGETTO "CLASSICAL AND INNOVATIVE STRATEGIES FOR THE IDENTIFICATION OF GENETIC DEFECTS AT THE BASIS OF RARE FORMS OF PARTIAL EPILEPSY" (ART. 12, COMMA 2, LETT.B) D.LGS. 30 DICEMBRE 1992, N. 502 E CONVENZIONE CON IL MINISTERO DELLA SALUTE N.096/GR-2009- 1574072 DEL 09.11.11) - MEZZI STATALI.
2015	U58348	SPESE PER LA REALIZZAZIONE DEL PROGETTO "EXPLOITING "ONCOGENE ADDICTION" AND PREMATURE SENEESCENCE" TO DESIGN NOVEL THERAPEUTIC STRATEGIES FOR THE TREATMENT OF CANCER" (ART.12, COMMA 2, LETT.B) D.LGS. 30 DICEMBRE 1992, N. 502 E CONVENZIONE CON IL MINISTERO DELLA SALUTE N.099/GR-2009- 1594541 DEL 09.11.11) - MEZZI STATALI.
2015	U58349	TRASFERIMENTI ALLE AZIENDE SANITARIE E AGLI ENTI PUBBLICI SPERIMENTATORI PER LA REALIZZAZIONE DEL PROGETTO IT-DRG (FASE SPERIMENTALE) (DELIBERA CIPE 23 MARZO 2012) - MEZZI STATALI
2015	U58351	TRASFERIMENTI AGLI ENTI PRIVATI SPERIMENTATORI PER LA REALIZZAZIONE DEL PROGETTO IT-DRG (FASE SPERIMENTALE) (DELIBERA CIPE 23 MARZO 2012) - MEZZI STATALI

2015	U58352	SPESE PER LA REALIZZAZIONE DEL PROGETTO "INVESTIGATION OF NOVEL PREDICTORS OF RESPONSE TO ANTIANGIOGENIC TREATMENTS IN HEPATOCELLULAR CARCINOMA: CONTRAST-ENHANCED ULTRASONOGRAPHY (CEUS), VEGFR2-TARGETED CEUS AND ELASTOSONOGRAPHY" (ART. 12, COMMA 2, LETT.B) D.LGS. 30 DICEMBRE 1992, N. 502 E CONVENZIONE CON IL MINISTERO DELLA SALUTE N. 038/GR-2009-1606660 DEL 09.11.11) - MEZZI STATALI.
2015	U58354	SPESE PER LA REALIZZAZIONE DEL PROGETTO "BEYOND THE USE OF AUTOLOGOUS GRAFT FOR URETHRAL STRICTURE REPAIR: A NOVEL APPLICATION OF STEM CELL IN URETHRAL TISSUE RECONSTRUCTION" (ART. 12, COMMA 2, LETT.B) D.LGS 30 DICEMBRE 1992, N. 502 E CONVENZIONE CON IL MINISTERO DELLA SALUTE N. 139/GR-2009- 1580594 DEL 09.11.11) - MEZZI STATALI.
2015	U58356	SPESE PER LA REALIZZAZIONE DEL PROGETTO "SVILUPPO DI UNA CAMPAGNA DI INFORMAZIONE VIA WEB SULL'USO CONSAPEVOLE DEI COSMETICI, RISPETTO AL RISCHIO DI CONTRAFFAZIONE PER QUELLI ACQUISTATI FUORI DAI CANALI LEGALI" - MEZZI STATALI.
2015	U58358	SPESE PER LA REALIZZAZIONE DEL PROGETTO "LA TUTELA DELLA SALUTE DELL'ATLETA: NUOVO MODELLO DI PREVENZIONE E CONTRASTO AL DOPING NELLA POPOLAZIONE SPORTIVA GIOVANILE E IN QUELLA AMATORIALE - PROGETTO PILOTA" (CONVENZIONE CON IL MINISTERO DELLA SALUTE DEL 21 DICEMBRE 2011) - MEZZI STATALI.
2015	U58360	SPESE PER LA REALIZZAZIONE DEL PROGETTO "UNA RETE DI AZIONI PER RENDERE OPERATIVA LA CARTA DI TORONTO" (ACCORDO DI COLLABORAZIONE CON IL MINISTERO DELLA SALUTE DEL 7 DICEMBRE 2011) - MEZZI STATALI.
2015	U58362	RIMBORSI AD AZIENDE SANITARIE PER PERSONALE UTILIZZATO PER LA REALIZZAZIONE DEL PROGETTO "SORVEGLIANZA DELLE INFEZIONI DA CLOSTRIDIUM DIFFICILE ASPETTI EPIDEMIOLOGICI E MICROBIOLOGICI" (ACCORDO DI COLLABORAZIONE CON IL MINISTERO DELLA SALUTE DEL 7 DICEMBRE 2011) - MEZZI STATALI
2015	U58364	SPESE PER LA REALIZZAZIONE DEL PROGETTO "SORVEGLIANZA DELLE INFEZIONI DA CLOSTRIDIUM DIFFICILE ASPETTI EPIDEMIOLOGICI E MICROBIOLOGICI" (ACCORDO DI COLLABORAZIONE CON IL MINISTERO DELLA SALUTE DEL 7 DICEMBRE 2011) - MEZZI STATALI
2015	U58366	RIMBORSI AD AZIENDE SANITARIE PER PERSONALE UTILIZZATO PER LA REALIZZAZIONE DEL PROGETTO "STUDIO EPIDEMIOLOGICO RELATIVO ALLA STIMA DI PATOLOGIE INFETTIVE NEGLETTE NELLA POPOLAZIONE IMMIGRATA IN 5 REGIONI ITALIANE, E VALUTAZIONI DELLE RICADUTE IN AMBITO SOCIO-EPIDEMIOLOGICO CLINICO, E TRAPIANTOLOGICO" (ACCORDO DI COLLABORAZIONE CON IL MINISTERO DELLA SALUTE DEL 7 DICEMBRE 2011) - MEZZI STATALI
2015	U58368	SPESE PER LA REALIZZAZIONE DEL PROGETTO "STUDIO EPIDEMIOLOGICO RELATIVO ALLA STIMA DI PATOLOGIE INFETTIVE NEGLETTE NELLA POPOLAZIONE IMMIGRATA IN 5 REGIONI ITALIANE, E VALUTAZIONI DELLE RICADUTE IN AMBITO SOCIO-EPIDEMIOLOGICO CLINICO, E TRAPIANTOLOGICO" (ACCORDO DI COLLABORAZIONE CON IL MINISTERO DELLA SALUTE DEL 7 DICEMBRE 2011) - MEZZI STATALI
2015	U58370	RIMBORSI AD AZIENDE SANITARIE PER PERSONALE UTILIZZATO PER LA REALIZZAZIONE DEL PROGETTO "UN MODELLO PER L'INTEGRAZIONE SOCIO-SANITARIA DELLE POPOLAZIONI SVANTAGGIATE" (ACCORDO DI COLLABORAZIONE CON IL MINISTERO DELLA SALUTE DEL 7 DICEMBRE 2011) - MEZZI STATALI
2015	U58372	SPESE PER LA REALIZZAZIONE DEL PROGETTO "UN MODELLO PER L'INTEGRAZIONE SOCIO-SANITARIA DELLE POPOLAZIONI SVANTAGGIATE" (ACCORDO DI COLLABORAZIONE CON IL MINISTERO DELLA SALUTE DEL 7 DICEMBRE 2011) - MEZZI STATALI
2015	U58374	SPESE PER LA REALIZZAZIONE DEL PROGETTO IT-DRG (FASE SPERIMENTALE) (DELIBERA CIPE 23 MARZO 2012) - MEZZI STATALI
2015	U58376	SPESE PER LA REALIZZAZIONE DEL PROGRAMMA REGIONALE PER LA DIFFUSIONE E L'UTILIZZO DI DEFIBRILLATORI AUTOMATICI ESTERNI (ART. 2 COMMA 46, L. 23 DICEMBRE 2009, N. 191; D.M. 18 MARZO 2011) - MEZZI STATALI.
2015	U58378	SPESE PER LA REALIZZAZIONE DEL PROGETTO "INTERVENTI DI TUTELA E PROMOZIONE DELLA SALUTE IN CARCERE ATTRAVERSO LA PRESENZA, NELLE SEZIONI DEGLI ISTITUTI PENITENZIARI, DELLA FIGURA DEL "PROMOTORE DI SALUTE" (ACCORDO DI COLLABORAZIONE CON IL MINISTERO DELLA SALUTE DEL 29 AGOSTO 2012) - MEZZI STATALI
2015	U58380	SPESE PER LA REALIZZAZIONE DEL PROGETTO "UN APPROCCIO INTEGRATO PER LA RIDUZIONE DELLE DISEGUAGLIANZE ALL'ACCESSO AI SERVIZI DI PROMOZIONE DELLA SALUTE: INTERVENTI STRATEGICI PER LA GESTIONE DEL RISCHIO DI UTENTI CON DISTURBI DI INTERESSE PSICHIATRICO E GIOVANI PROBLEMATICI" (ACCORDO DI COLLABORAZIONE CON IL MINISTERO DELLA SALUTE DEL 29 AGOSTO 2012) - MEZZI STATALI
2015	U58382	RIMBORSI AD AZIENDE SANITARIE PER PERSONALE UTILIZZATO PER L'ATTUAZIONE DEL PROGETTO "SVILUPPO E POTENZIAMENTO DI COMPETENZE SPECIFICHE DEGLI OPERATORI E DEI VOLONTARI CHE OPERANO NEL CAMPO ONCOLOGICO, SUI TEMI DELL'ALIMENTAZIONE, ATTIVITA' FISICA E DELLA PROMOZIONE DEL BENESSERE PSICOFISICO, PER LA MESSA A PUNTO DI UN MODELLO ASSISTENZIALE DI PERCORSO ONCOLOGICO INTEGRATO" (ACCORDO DI COLLABORAZIONE CON IL MINISTERO DELLA SALUTE DEL 29 AGOSTO 2012) - MEZZI STATALI

2015	U58384	SPESE PER LA REALIZZAZIONE DEL PROGETTO "SVILUPPO E POTENZIAMENTO DI COMPETENZE SPECIFICHE DEGLI OPERATORI E DEI VOLONTARI CHE OPERANO NEL CAMPO ONCOLOGICO, SUI TEMI DELL'ALIMENTAZIONE, ATTIVITA' FISICA E DELLA PROMOZIONE DEL BENESSERE PSICOFISICO, PER LA MESSA A PUNTO DI UN MODELLO ASSISTENZIALE DI PERCORSO ONCOLOGICO INTEGRATO" (ACCORDO DI COLLABORAZIONE CON IL MINISTERO DELLA SALUTE DEL 29 AGOSTO 2012) - MEZZI STATALI
2015	U58386	RIMBORSI AD AZIENDE SANITARIE PER PERSONALE UTILIZZATO PER L'ATTUAZIONE DEL PROGETTO "SORVEGLIANZA DELLE INFEZIONI CORRELATE ALL'ASSISTENZA" (ACCORDO DI COLLABORAZIONE CON IL MINISTERO DELLA SALUTE DEL 5 OTTOBRE 2012) - MEZZI STATALI
2015	U58388	SPESE PER LA REALIZZAZIONE DEL PROGETTO "SORVEGLIANZA DELLE INFEZIONI CORRELATE ALL'ASSISTENZA" (ACCORDO DI COLLABORAZIONE CON IL MINISTERO DELLA SALUTE DEL 5 OTTOBRE 2012) - MEZZI STATALI
2015	U58390	TRASFERIMENTO ALLA AZIENDA USL DI BOLOGNA PER LA REALIZZAZIONE DEL "PROGRAMMA DI INFORMAZIONE E DI DIVULGAZIONE RIVOLTO AGLI OPERATORI SANITARI SULLE NUOVE NORME INTRODOTTE DAL REGOLAMENTO 1223/2009 IN MATERIA DI COSMETOVIGILANZA, CON PARTICOLARE RIGUARDO ALLA NECESSITA' DI PROVVEDERE ALLA SEGNALAZIONE DI EVENTI AVVERSI GRAVI". (BANDO MINISTERO DELLA SALUTE DEL 26 SETTEMBRE 2012) - MEZZI STATALI
2015	U58392	RIMBORSI AD AZIENDE SANITARIE PER PERSONALE UTILIZZATO PER L'ATTUAZIONE DEL PROGETTO "ENHANCEMENT OF MODELS FOR IDENTIFICATION OF PATIENTS WITH POTENTIAL BENEFIT FROM CHRONIC CARE CASE/DISEASE MANAGEMENT PROGRAMS" (ART.12, COMMA 2, LETT.B) D.LGS. 30 DICEMBRE 1992, N.502 E CONVENZIONE CON IL MINISTERO DELLA SALUTE N.128/RF-2010-2305957 DEL 25 OTTOBRE 2012) - MEZZI STATALI
2015	U58394	SPESE PER LA REALIZZAZIONE DEL PROGETTO "ENHANCEMENT OF MODELS FOR IDENTIFICATION OF PATIENTS WITH POTENTIAL BENEFIT FROM CHRONIC CARE CASE/DISEASE MANAGEMENT PROGRAMS" (ART.12, COMMA 2, LETT.B) D.LGS. 30 DICEMBRE 1992, N.502 E CONVENZIONE CON IL MINISTERO DELLA SALUTE N.128/RF-2010-2305957 DEL 25 OTTOBRE 2012) - MEZZI STATALI
2015	U58396	RIMBORSI AD AZIENDE SANITARIE PER PERSONALE UTILIZZATO PER L'ATTUAZIONE DEL PROGETTO "THE CONTRIBUTION OF ICT TO PATIENT SAFETY IN SURGICAL PROCESS" (ART.12, COMMA 2, LETT.B) D.LGS. 30 DICEMBRE 1992, N.502 E CONVENZIONE CON IL MINISTERO DELLA SALUTE N.200/RF-2010-2317105 DEL 25 OTTOBRE 2012) - MEZZI STATALI
2015	U58398	SPESE PER LA REALIZZAZIONE DEL PROGETTO "THE CONTRIBUTION OF ICT TO PATIENT SAFETY IN SURGICAL PROCESS" (ART.12, COMMA 2, LETT.B) D.LGS. 30 DICEMBRE 1992, N.502 E CONVENZIONE CON IL MINISTERO DELLA SALUTE N.200/RF-2010-2317105 DEL 25 OTTOBRE 2012) - MEZZI STATALI
2015	U58400	TRASFERIMENTO ALLA AZIENDA USL DI BOLOGNA PER LA REALIZZAZIONE DELLA "CAMPAGNA DI EDUCAZIONE SANITARIA RIVOLTA AGLI UTILIZZATORI FINALI DEI PRODOTTI COSMETICI SULLE NUOVE NORME INTRODOTTE DAL REGOLAMENTO (CE) N.1223/2009 IN MATERIA DI COSMETOVIGILANZA, CON PARTICOLARE RIGUARDO ALLA FINALITA' DEL PROCESSO DI SEGNALAZIONE DI EFFETTI INDESIDERABILI GRAVI E NON GRAVI". (BANDO MINISTERO DELLA SALUTE DEL 10/9/2013) - MEZZI STATALI
2015	U58402	SPESE PER LA REALIZZAZIONE DEL PROGETTO "VALUTAZIONI DI IMPATTO SULLA SALUTE (VIS): LINEE-GUIDA E STRUMENTI PER VALUTATORI E PROPONENTI " (ACCORDO DI COLLABORAZIONE CON IL MINISTERO DELLA SALUTE DEL 2 DICEMBRE 2013) - MEZZI STATALI
2015	U58404	SPESE PER LA REALIZZAZIONE DEL PROGETTO "LA PRESA IN CARICO DEL PAZIENTE AFFETTO DA PATOLOGIE COMPLESSE NEGLI ISTITUTI PENITENZIARI, PROFILI EPIDEMIOLOGICI E CONTESTO AMBIENTALE " (ACCORDO DI COLLABORAZIONE CON IL MINISTERO DELLA SALUTE DEL 2 DICEMBRE 2013) - MEZZI STATALI
2015	U58407	TRASFERIMENTI AD AZIENDE ED ENTI DEL SSR PER LA REALIZZAZIONE DEI PROGETTI CCM 2014 (ACCORDO DI COLLABORAZIONE CON IL MINISTERO DELLA SALUTE DEL 12 MAGGIO 2015) - MEZZI STATALI
2015	U58409	TRASFERIMENTI A REGIONI, AZIENDE E IRCCS PUBBLICI NON APPARTENENTI AL SSR ED ALTRI ENTI E AMMINISTRAZIONI LOCALI PER LA REALIZZAZIONE DEI PROGETTI CCM 2014 (ACCORDO DI COLLABORAZIONE CON IL MINISTERO DELLA SALUTE DEL 12 MAGGIO 2015) - MEZZI STATALI
2015	U58411	TRASFERIMENTI ALL'ISTITUTO SUPERIORE DELLA SANITA' PER LA REALIZZAZIONE DEI PROGETTI CCM 2014 (ACCORDO DI COLLABORAZIONE CON IL MINISTERO DELLA SALUTE DEL 12 MAGGIO 2015) - MEZZI STATALI
2015	U58413	TRASFERIMENTI AD IRCCS PRIVATI NON APPARTENENTI AL SSR PER LA REALIZZAZIONE DEI PROGETTI CCM 2014 (ACCORDO DI COLLABORAZIONE CON IL MINISTERO DELLA SALUTE DEL 12 MAGGIO 2015) - MEZZI STATALI

Allegato 8

2015	U58450	SPESE PER LA REALIZZAZIONE DEL PROGETTO "IS DES-ACYL GHRELIN THE KEY MEDIATOR OF KETOGENIC DIET?" (ART. 12, COMMA 2, LETT. B) D.LGS. 30 DICEMBRE 1992, N.502 E CONVENZIONE CON IL MINISTERO DELLA SALUTE N. 55/RF-2010- 2309921 DEL 25.10.2012) - MEZZI STATALI.
2015	U58452	SPESE PER LA REALIZZAZIONE DEL PROGETTO "ACTION OBSERVATION TREATMENT (AOT) IN MILD ALZHEIMER DISEASE: A RANDOMIZED CONTROLLED TRIAL" (ART. 12, COMMA 2, LETT. B) D.LGS. 30 DICEMBRE 1992, N.502 E CONVENZIONE CON IL MINISTERO DELLA SALUTE N.279/RF-2010-2311041 DEL 25.10.2012) - MEZZI STATALI
2015	U58454	SPESE PER LA REALIZZAZIONE DEL PROGETTO #A PERSONALIZED MEDICAL APPROACH TO TREAT BACTERIAL INFECTIONS IN PATIENTS WITH LIVER CIRRHOSIS# (ART. 12, COMMA 2, LETT. B) D.LGS. 30 DICEMBRE 1992, N.502 E CONVENZIONE CON IL MINISTERO DELLA SALUTE N.88/RF-2010-2310623 DEL 25.10.2012) - MEZZI STATALI
2015	U58456	SPESE PER LA REALIZZAZIONE DEL PROGETTO "ROLE OF 18F-FLT PET/CT IN PATIENTS WITH SUSPECT LYMPHOMA RELAPSE" (ART. 12, COMMA 2, LETT. B) D.LGS. 30 DICEMBRE 1992, N.502 E CONVENZIONE CON IL MINISTERO DELLA SALUTE N.272/RF-2010- 2314841 DEL 25/10/2012) - MEZZI STATALI
2015	U58458	SPESE PER LA REALIZZAZIONE DEL PROGETTO "THE IMPLEMENTATION OF AN ENHANCED RECOVERY PROGRAM ("FAST TRACK") AFTER COLORECTAL RESECTION FOR COLONIC CANCER" (ART. 12, COMMA 2, LETT. B) D.LGS. 30 DICEMBRE 1992, N.502 E CONVENZIONE CON IL MINISTERO DELLA SALUTE N.252/RF-2010-2322017 DEL 25/10/2012) - MEZZI STATALI
2015	U58460	SPESE PER LA REALIZZAZIONE DEL PROGETTO "DECISION SUPPORT SYSTEM TO IMPROVE APPROPRIATENESS OF REPEATED EXECUTION OF LABORATORY EXAMINATIONS" (ART. 12, COMMA 2, LETT. B) D.LGS. 30 DICEMBRE 1992, N.502 E CONVENZIONE CON IL MINISTERO DELLA SALUTE N. 237/RF-2010-2310570 DEL 25/10/2012) - MEZZI STATALI
2015	U58462	SPESE PER LA REALIZZAZIONE DEL PROGETTO "INVESTIGATION ON THE PROGNOSTIC VALUE OF BIOCHEMICAL MARKERS IN THE CEREBROSPINAL FLUID FOR THE FUNCTIONAL OUTCOME OF SPINAL CORD INJURED PATIENTS" (ART. 12, COMMA 2, LETT. B) D.LGS. 30 DICEMBRE 1992, N.502 E CONVENZIONE CON IL MINISTERO DELLA SALUTE N.197/RF-2010-2315118 DEL 25/10/2012) - MEZZI STATALI
2015	U58464	SPESE PER LA REALIZZAZIONE DEL PROGETTO "THROMBOLYSIS IN MINOR STROKE" (ART. 12, COMMA 2, LETT. B) D.LGS. 30 DICEMBRE 1992, N.502 E CONVENZIONE CON IL MINISTERO DELLA SALUTE N.27/RF-2010-2311584 DEL 25/10/2012) - MEZZI STATALI
2015	U58466	SPESE PER LA REALIZZAZIONE DEL PROGETTO "PROGNOSTIC MARKER OF CYTOMEGALOVIRUS INFECTION AND TRANSMISSION IN PREGNANCY" (ART. 12, COMMA 2, LETT. B) D.LGS. 30 DICEMBRE 1992, N.502 E CONVENZIONE CON IL MINISTERO DELLA SALUTE N.278/RF-2010- 2318198 DEL 25/10/2012) - MEZZI STATALI
2015	U58468	SPESE PER LA REALIZZAZIONE DEL PROGETTO "EFFECTS OF PROTON PUMP INHIBITORS ON MORTALITY AND REHOSPITALIZATION IN OLDER SUBJECTS: FOCUS ON THE INSULIN LIKE GROWTH FACTOR SYSTEM AND IMPLICATIONS FOR HEALTH CARE SYSTEM." (ART. 12, COMMA 2, LETT. B) D.LGS. 30 DICEMBRE 1992, N.502 E CONVENZIONE CON IL MINISTERO DELLA SALUTE N. 273/RF-2010-2312659 DEL 25/10/2012) - MEZZI STATALI
2015	U58470	SPESE PER LA REALIZZAZIONE DEL PROGETTO "IMMUNOSUPPRESSIVE AND REGENERATIVE CAPACITY OF AUTOLOGOUS ADIPOSE-DERIVED MESENCHYMAL STEM CELLS FOR THE TREATMENT OF PATIENTS WITH CROHN DISEASE" (ART. 12, COMMA 2, LETT. B) D.LGS. 30 DICEMBRE 1992, N.502 E CONVENZIONE CON IL MINISTERO DELLA SALUTE N. 248/RF-2010-2312561 DEL 25/10/2012) - MEZZI STATALI
2015	U58472	SPESE PER LA REALIZZAZIONE DEL PROGETTO "THE RENAL DAMAGE RISK STUDY IN CHILDREN WITH VESICO-URETERAL REFLUX GRADE III TO V" (ART. 12, COMMA 2, LETT. B) D.LGS. 30 DICEMBRE 1992, N.502 E CONVENZIONE CON IL MINISTERO DELLA SALUTE N. 29/RF-2010-2308451 DEL 25/10/2012) - MEZZI STATALI
2015	U58474	SPESE PER LA REALIZZAZIONE DEL PROGETTO "MANUFACTURING INFORMATION OF ORTHOPEDIC ARTICULAR PROSTHESIS. ANALYSIS OF SPECIFIC SAFETY ISSUES FOR RADIOTHERAPY, MAGNETIC RESONANCE, ORTHOPEDIC SURGERY AND IDENTIFICATION OF A TRACEABILITY MODEL." (ART. 12, COMMA 2, LETT. B) D.LGS. 30 DICEMBRE 1992, N.502 E CONVENZIONE CON IL MINISTERO DELLA SALUTE N. 239/GR-2010-2308995 DEL 25/10/2012) - MEZZI STATALI
2015	U58476	SPESE PER LA REALIZZAZIONE DEL PROGETTO "DOSE WARPING METHODS FOR IGRT AND ADAPTIVE RT: DOSE ACCUMULATION BASED ON ORGAN MOTION AND ANATOMICAL VARIATIONS OF THE PATIENTS DURING RADIATION THERAPY TREATMENTS"(ART. 12, COMMA 2, LETT. B) D.LGS. 30 DICEMBRE 1992, N.502 E CONVENZIONE CON IL MINISTERO DELLA SALUTE N.291/GR-2010-2318757 DEL 25/10/2012) - MEZZI STATALI

Allegato 8

2015	U58478	RIMBORSI AD AZIENDE SANITARIE PER PERSONALE UTILIZZATO PER L'ATTUAZIONE DEL PROGETTO "SYSTEMATIC REVIEW ON THE INTERVENTIONS TO REDUCE WAITING LISTS FOR ELECTIVE PROCEDURES" (ART. 12, COMMA 2, LETT.B) D.LGS. 30 DICEMBRE 1992, N.502 E CONVENZIONE CON IL MINISTERO DELLA SALUTE N. N.243/GR-2010-2317133 DEL 25/10/2012) - MEZZI STATALI
2015	U58480	SPESE PER LA REALIZZAZIONE DEL PROGETTO "SYSTEMATIC REVIEW ON THE INTERVENTIONS TO REDUCE WAITING LISTS FOR ELECTIVE PROCEDURES" (ART. 12, COMMA 2, LETT. B) D.LGS. 30 DICEMBRE 1992, N.502 E CONVENZIONE CON IL MINISTERO DELLA SALUTE N. 243/GR-2010-2317133 DEL 25/10/2012) - MEZZI STATALI
2015	U58482	SPESE PER LA REALIZZAZIONE DEL PROGETTO "UNRAVELLING THE GENETIC BASIS OF LIMB DEFECTS THROUGH A COMBINED GENOMIC AND FUNCTIONAL APPROACH" (ART. 12, COMMA 2, LETT. B) D.LGS. 30 DICEMBRE 1992, N.502 E CONVENZIONE CON IL MINISTERO DELLA SALUTE N.180/GR-2010-2318960 DEL 25/10/2012) - MEZZI STATALI
2015	U58484	SPESE PER LA REALIZZAZIONE DEL PROGETTO "BCR-ABL SPECIFIC T-CELL INFUSION FOR THE TREATMENT OF PHILADELPHIA CHROMOSOME POSITIVE ACUTE LYMPHOBLASTIC LEUKEMIA" (ART. 12, COMMA 2, LETT. B) D.LGS. 30 DICEMBRE 1992, N.502 E CONVENZIONE CON IL MINISTERO DELLA SALUTE N. 84/GR-2010-2313609 DEL 25/10/2012) - MEZZI STATALI
2015	U58497	TRASFERIMENTI AD AZIENDE ED ENTI DEL SSR PER LA REALIZZAZIONE DEI PROGETTI DI RICERCA FINALIZZATA (ART.12, COMMA 2, LETT.B) D.LGS 30 DICEMBRE 1992, N. 502) - BANDO RF ANNO 2011-2012 - MEZZI STATALI
2015	U58498	TRASFERIMENTI AD AMMINISTRAZIONI LOCALI NON APPARTENENTI AL SSR PER LA REALIZZAZIONE DEI PROGETTI DI RICERCA FINALIZZATA (ART.12, COMMA 2, LETT.B) D.LGS 30 DICEMBRE 1992, N. 502) - BANDO RF ANNO 2011-2012 - MEZZI STATALI
2015	U58499	TRASFERIMENTI AD AZIENDE ED ENTI DEL SSR PER LA REALIZZAZIONE DEI PROGETTI DI RICERCA FINALIZZATA (ART.12, COMMA 2, LETT.B) D.LGS 30 DICEMBRE 1992, N. 502) - BANDO GR ANNO 2011-2012 - MEZZI STATALI
2015	U61205	CONTRIBUTI ALLE AZ. SANITARIE E OSPEDALIERE PER LA PREVENZIONE DELLA CECITA' E PER LA REALIZZAZIONE E GESTIONE DI CENTRI PER L'EDUCAZIONE E LA RIABILITAZIONE VISIVA (ART. 2, COMMA 1, L. 28 AGOSTO 1997, N.284) - MEZZI STATALI
2015	U62543	ASSEGNAZIONE ALLE AZIENDE U.S.L. PER L'ASSISTENZA SANITARIA AGLI STRANIERI PRESENTI NEL TERRITORIO REGIONALE (ORDINANZA MINISTERO SANITA' DEL 16 AGOSTO 1997; ART. 33, L. 6 MARZO 1998, N.40) - MEZZI STATALI
2015	U62548	ASSEGNAZIONE ALLE AZIENDE SANITARIE PER INTERVENTI DI PREVENZIONE E CURA FIBROSI CISTICA (L. 23 DICEMBRE 1993, N. 548) - MEZZI STATALI.
2015	U62550	ASSEGNAZIONE ALLE AZIENDE SANITARIE PER ATTIVITA' DI RICERCA DELLA FIBROSI CISTICA (L. 23 DICEMBRE 1993, N. 548) - MEZZI STATALI.
2015	U63100	INTERVENTI DI FORMAZIONE E AGGIORNAMENTO PER OPERATORI CHE PROVVEDONO ALLA ELABORAZIONE DI STRATEGIE CONNESSE ALLA PREVENZIONE CONTRO LA DROGA ED ALLA RIABILITAZIONE DEL TOSSICODIPENDENTE (ART. 127 T.U. APPROVATO CON D.P.R. 9 OTTOBRE 1990, N. 309) - MEZZI STATALI.
2015	U63103	SPESE PER L'ATTUAZIONE DEL PROGETTO FINALIZZATO ALLA PREVENZIONE E RECUPERO DELLE TOSSICODIPENDENZE "FARMACI SOSTITUTIVI: STATO DELL'ARTE E COSTRUZIONE DI UNA PIATTAFORMA DI CONSENSO PER IL MIGLIORAMENTO DELLA QUALITA' DEI PROGRAMMI DI TRATTAMENTO" (ART. 127, COMMA 11, D.P.R. 9 OTTOBRE 1990, N.309) - MEZZI STATALI
2015	U63105	INTERVENTI PER L'ATTUAZIONE DI PROGETTI DI LOTTA ALLA DROGA (ART.127 T.U. APPROVATO CON D.P.R. 9 OTTOBRE 1990, N.309) - MEZZI STATALI.
2015	U63108	SPESE PER LA REALIZZAZIONE DEL PROGETTO "CORSI DI FORMAZIONE PER GLI INSEGNANTI DELLE SCUOLE FINALIZZATI ALL'INCREMENTO DELLA CONOSCENZA E DELL'IMPEGNO DIDATTICO PER LA PREVENZIONE DELLE PROBLEMATICHE CONNESSE ALL'ABUSO DI ALCOL" (ART. 127, D.P.R. 9 OTTOBRE 1990, N.309) - MEZZI STATALI.
2015	U63110	SPESE PER LA REALIZZAZIONE DEL PROGETTO DI ATTIVAZIONE DI UNA RETE NAZIONALE DI CENTRI PER LA VALUTAZIONE DELLE ATTIVITA' DEI SERT (ART.127 DPR 309/90) - MEZZI STATALI.
2015	U63115	SPESE PER L'ATTUAZIONE DI PROGETTI DI PREVENZIONE DEI CONSUMI E TRATTAMENTO DELLA DIPENDENZA DA DROGHE E DA ALCOL (ART. 127 DPR 309/90, COME SOSTITUITO DALL'ART. 1, COMMA 2 LEGGE 45/99) - MEZZI STATALI.
2015	U63117	INTERVENTI PER L'ATTUAZIONE DEL PROGETTO "SPERIMENTAZIONE DI UNA METODOLOGIA DI INTERVENTO PER LE PROBLEMATICHE SANITARIE NELL'AMBIENTE CARCERARIO" (D.P.R. 9 OTTOBRE 1990, N.309, D. MINISTERO DELLA SOLIDARIETA' SOCIALE DEL 28 LUGLIO 2000) - MEZZI STATALI.
2015	U63125	TRASFERIMENTO AD AZIENDE SANITARIE E ALLE REGIONI PARTNER DEL PROGETTO, DELLE QUOTE DI COMPETENZA PER LA REALIZZAZIONE DEL PROGETTO "VALUTAZIONE DEI PROGRAMMI SCOLASTICI DI PREVENZIONE DELL'ABUSO DI ALCOL E DEI RISCHI ALCOLCORRELATI, PER LA COSTRUZIONE DI NUOVI MODELLI DI INTERVENTO CHE UTILIZZINO I GIOVANI COME RISORSA" (L. 18 FEBBRAIO 1999, N.45) - MEZZI STATALI

2015	U64253	SPESE PER LO SVOLGIMENTO DI ATTIVITA' RELATIVE AL RICONOSCIMENTO DI STABILIMENTI DI PRODOTTI DI ORIGINE ANIMALE E DI ALIMENTI PER ANIMALI (D.LGS. 31 MARZO 1998, N. 112; D.P.C.M. 22 DICEMBRE 2000) - MEZZI STATALI.
2015	U64255	ASSEGNAZIONI ALLE AZIENDE USL PER LA REALIZZAZIONE DELLA BANCA DATI PER L'IDENTIFICAZIONE E LA REGISTRAZIONE DEGLI ANIMALI (ART. 1, COMMA 36 D.L. 31/1/1997 N. 11 CONVERTITO, CON MODIFICAZIONI, DALLA L. 28/03/1997, N. 81 E D.L. 21 NOVEMBRE 2000, N. 335 CONVERTITO DALLA L. 19 GENNAIO 2001, N. 3) - MEZZI STATALI.
2015	U64260	INDENNITA' PER L'ABBATTIMENTO DEGLI ANIMALI (LEGGE 2/6/1988, N.218) - MEZZI STATALI.
2015	U64266	QUOTA DEL FONDO SANITARIO PER INDENNITA' DI ABBATTIMENTO DEGLI ANIMALI INFETTI DA MALATTIE EPIZOOTICHE (LEGGE 2 GIUGNO 1988, N. 218) - MEZZI STATALI
2015	U64268	QUOTA DEL FONDO SANITARIO NAZIONALE DESTINATA AD AZIENDE ED ENTI DEL SERVIZIO SANITARIO REGIONALE PER LA REALIZZAZIONE DEGLI OBIETTIVI DI CARATTERE PRIORITARIO E DI RILIEVO NAZIONALE DEL PIANO SANITARIO NAZIONALE (ART. 1, COMMI 34 E 34 BIS DELLA LEGGE 23 DICEMBRE 1996, N. 662) - MEZZI STATALI
2015	U64270	QUOTA DEL FONDO SANITARIO NAZIONALE DESTINATA ALLE AZIENDE SANITARIE PER IL FINANZIAMENTO DEGLI ONERI DEL PERSONALE OPERANTE NEGLI ISTITUTI PENITENZIARI (D.LGS. 22 GIUGNO 1999, N. 230; D.M. 10 APRILE 2002) - MEZZI STATALI
2015	U64272	QUOTA DEL FONDO SANITARIO NAZIONALE DESTINATA ALLE AZIENDE SANITARIE PER IL SUPERAMENTO DEGLI OSPEDALI PSICHIATRICI GIUDIZIARI (ART. 3-TER, COMMA 7 DEL D.L. 22 DICEMBRE 2011, N. 211, CONVERTITO DALLA LEGGE 17 FEBBRAIO 2012, N. 9) - MEZZI STATALI
2015	U64274	QUOTA DEL FONDO SANITARIO NAZIONALE DESTINATA ALLE AZIENDE SANITARIE PER IL FINANZIAMENTO DELLE FUNZIONI SANITARIE RELATIVE ALLA MEDICINA PENITENZIARIA (ART.6, COMMA 1, D.P.C.M. 1 APRILE 2008) - MEZZI STATALI
2015	U64276	QUOTA DEL FONDO SANITARIO NAZIONALE DESTINATA ALLE AZIENDE SANITARIE PER L'ESCLUSIVITA' DEL RAPPORTO DEL PERSONALE DIRIGENTE DEL RUOLO SANITARIO (ART.72, COMMA 6, L. 23 DICEMBRE 1998, N.448) - MEZZI STATALI
2015	U64278	QUOTA DEL FONDO SANITARIO NAZIONALE DESTINATA ALLE AZIENDE SANITARIE PER LA FORMAZIONE SPECIFICA IN MEDICINA GENERALE (L. 8 APRILE 1988, N.109; D.LGS. 17 AGOSTO 1999, N.368) - MEZZI STATALI
2015	U64281	QUOTA DEL FONDO SANITARIO NAZIONALE DESTINATA ALLE AZIENDE SANITARIE PER L'ASSISTENZA AGLI STRANIERI PRESENTI NEL TERRITORIO REGIONALE (ART.33, L. 6 MARZO 1998, N.40) - MEZZI STATALI
2015	U64283	QUOTA DEL FONDO SANITARIO NAZIONALE DESTINATA ALLE AZIENDE SANITARIE PER IL TRATTAMENTO DOMICILIARE DEI SOGGETTI AFFETTI DA AIDS (ART. 1, L. 5 GIUGNO 1990, N. 135) - MEZZI STATALI
2015	U64285	QUOTA DEL FONDO SANITARIO NAZIONALE DESTINATA ALLE AZIENDE SANITARIE PER CORSI DI FORMAZIONE, AGGIORNAMENTO ED EDUCAZIONE ALLA SALUTE NELL'AMBITO DELLA PREVENZIONE E LOTTA ALL'AIDS (ART. 1, L. 5 GIUGNO 1990, N. 135) - MEZZI STATALI
2015	U64287	QUOTA DEL FONDO SANITARIO NAZIONALE DESTINATA ALLE AZIENDE SANITARIE PER LA PREVENZIONE, LA CURA E LA RICERCA DELLA FIBROSI CISTICA - MEZZI STATALI
2015	U64289	QUOTA DEL FONDO SANITARIO NAZIONALE DESTINATA ALLE AZIENDE SANITARIE PER ASSICURARE L'ASSISTENZA SANITARIA AI LAVORATORI EXTRACOMUNITARI EMERSI (ART. 5, COMMA 16, D.LGS. 16 LUGLIO 2012 N. 109)- MEZZI STATALI
2015	U64291	TRASFERIMENTO ALLE AZIENDE SANITARIE DI QUOTE VINCOLATE DEL FONDO SANITARIO NAZIONALE - MEZZI STATALI
2015	U64293	TRASFERIMENTI AD AZIENDE ED ENTI DEL SERVIZIO SANITARIO REGIONALE PER L'ACQUISTO DI FARMACI INNOVATIVI (ART. 1, COMMA 593, L. 23 DICEMBRE 2014, N. 190; D.M. 9 OTTOBRE 2015) - MEZZI STATALI
2015	U64305	SPESE FINALIZZATE ALL'ATTUAZIONE DEL PIANO REGIONALE INTEGRATO DEI CONTROLLI (ART.7, COMMA 1 LETT.B), D.LGS. 19 NOVEMBRE 2008, N.194).
2015	U64307	TRASFERIMENTI AD AZIENDE SANITARIE ED ALTRI ENTI ED ISTITUTI PER L'ATTUAZIONE DEL PIANO REGIONALE INTEGRATO DEI CONTROLLI (ART. 7, COMMA 1, LETT. B) D.LGS. 19 NOVEMBRE 2008, N. 194)
2015	U64405	CONTRIBUTI ALLE PROVINCE PER LA COSTRUZIONE E LA RISTRUTTURAZIONE DI RICOVERI PER CANI E GATTI (L. 14 AGOSTO 1991, N.281 E ART.5, COMMA 3, ART.31, COMMA 2, L.R. 7 APRILE 2000, N.27) - MEZZI STATALI.
2015	U64415	CONTRIBUTI ALLE PROVINCE PER L'ESPLETAMENTO DELLE COMPETENZE DI CUI ALL'ART. 3 DELLA L. 14 AGOSTO 1991, N. 281 IN MATERIA DI RANDAGISMO (L.14 AGOSTO 1991, 281 E ART. 5, COMMA 3, L.R. 7 APRILE 2000, N.27) - MEZZI STATALI.
2015	U64419	TRASFERIMENTI A STRUTTURE PUBBLICHE, SCOLASTICHE E OSPEDALIERE, PER LA SOMMINISTRAZIONE NELLE MENSE DI PASTI SENZA GLUTINE (ART. 4, LEGGE 4 LUGLIO 2005, N.123) - MEZZI STATALI



2015	U64421	TRASFERIMENTI ALLE AZIENDE USL PER INTERVENTI DI ATTUAZIONE DI MODULI FORMATIVI SULLA CELIACHIA NELL'AMBITO DI ATTIVITA' DI FORMAZIONE E AGGIORNAMENTO PROFESSIONALI RIVOLTE A RISTORATORI ED ALBERGATORI (ART. 5 DELLA LEGGE 4 LUGLIO 2005, N.123) - MEZZI STATALI
2015	U64423	SPESE PER LE ATTIVITA' DI CONTROLLO DELLE MALATTIE ANIMALI E PER AZIONI DI SANITA' PUBBLICA VETERINARIA E SICUREZZA ALIMENTARE (DECISIONE DEL CONSIGLIO EUROPEO (90/424/CEE) DEL 26GIUGNO 1990) - MEZZI STATALI
2015	U64425	SPESE PER LA REALIZZAZIONE DI UN SISTEMA PER LA GESTIONE INFORMATIZZATA DELL'ANAGRAFE CANINA REGIONALE E PER I PROGRAMMI DI STERILIZZAZIONE ED ALTRE INIZIATIVE VOLTE A PREVENIRE IL FENOMENO DEL RANDAGISMO (L. 14 AGOSTO 1991, N. 281 E ART. 5, COMMA 3 BIS, L.R. 7 APRILE 2000, N.27) - MEZZI STATALI
2015	U64427	SPESE PER INIZIATIVE VOLTE A PREVENIRE IL FENOMENO DEL RANDAGISMO (L. 14 AGOSTO 1991, N.281 E ART. 5, COMMA 3 BIS, L.R. 7 APRILE 2000, N.27) - MEZZI STATALI
2015	U65130	INTERVENTI PER LA RISTRUTTURAZIONE DEL POLICLINICO S.ORSOLA - MALPIGHI OPERE RELATIVE AL PROGETTO DI INFORMATIZZAZIONE - U.S.L. 28 - (ART. 20 LEGGE 11 MARZO 1988, N. 67 - DELIBERA CIPE 30 NOVEMBRE 1993) - MEZZI STATALI.
2015	U65705	INTERVENTI PREVISTI DALL'ACCORDO DI PROGRAMMA STIPULATO AI SENSI DELL'ART. 5 BIS DEL DLGS N. 229 DEL 19 GIUGNO 1999 PER IL SETTORE DEGLI INVESTIMENTI SANITARI EX. ART. 20, LEGGE 11 MARZO 1988, N. 67 - AREA SANITARIA - MEZZI STATALI.
2015	U65707	INTERVENTI PREVISTI DALL'ACCORDO DI PROGRAMMA STIPULATO AI SENSI DELL'ART. 5 BIS DEL DLGS N. 229 DEL 19 GIUGNO 1999 PER IL SETTORE DEGLI INVESTIMENTI SANITARI EX. ART. 20, LEGGE 11 MARZO 1988, N. 67 - AREA SANITARIA.
2015	U65710	INTERVENTI PREVISTI DALL'ACCORDO DI PROGRAMMA STIPULATO AI SENSI DELL'ART.5 BIS DEL DLGS N. 229 DEL 19 GIUGNO 1999 PER IL SETTORE DEGLI INVESTIMENTI SANITARI EX ART. 20 LEGGE 67/88. AREA STRUTTURE ANZIANI E DISABILI - MEZZI STATALI.
2015	U65713	TRASFERIMENTI IN CONTO CAPITALE AD ENTI DELLE AMMINISTRAZIONI LOCALI PER INTERVENTI PREVISTI DALL'ACCORDO DI PROGRAMMA STIPULATO AI SENSI DELL'ART.5 BIS DEL DLGS N. 229 DEL 19 GIUGNO 1999 PER IL SETTORE DEGLI INVESTIMENTI SANITARI EX ART. 20 LEGGE 67/88. AREA STRUTTURE DEDICATE ALLE PERSONE ANZIANE - MEZZI STATALI.
2015	U65717	INTERVENTI PER L'ATTUAZIONE DEGLI INVESTIMENTI PREVISTI DALL'ACCORDO DI PROGRAMMA STRALCIO STIPULATO IL 1 SETTEMBRE 2004 CON IL MINISTERO DELLA SALUTE - AREA SANITARIA E ACCORDO DI PROGRAMMA INTEGRATIVO STIPULATO IL 20 NOVEMBRE 2007 CON IL MINISTERO DELLA SALUTE ED IL MINISTERO DELL'ECONOMIA E DELLE FINANZE (ART. 20 L. 11 MARZO 1988, N. 67) - QUOTA DI FINANZIAMENTO REGIONALE
2015	U65719	INTERVENTI PER L'ATTUAZIONE DEGLI INVESTIMENTI PREVISTI DAGLI ACCORDI DI PROGRAMMA STIPULATI CON IL MINISTERO DELLA SALUTE - AREA SANITARIA (ART. 20, L. 11 MARZO 1988, N. 67; DELIBERA CIPE 2 AGOSTO 2002, N. 65 E DELIBERA CIPE 20 DICEMBRE 2004, N. 63) - MEZZI STATALI
2015	U65721	INTERVENTI PER L'ATTUAZIONE DEGLI INVESTIMENTI PREVISTI NELL'ACCORDO DI PROGRAMMA DEL 16 APRILE 2009 STIPULATO CON IL MINISTERO DEL LAVORO, DELLA SALUTE E DELLE POLITICHE SOCIALI (ART.20, L.11 MARZO 1988, N. 67; DELIBERA CIPE 25 GENNAIO 2008, N.4 E SUCCESSIVE MODIFICAZIONI). QUOTA DI FINANZIAMENTO REGIONALE
2015	U65723	INTERVENTI PER L'ATTUAZIONE DEGLI INVESTIMENTI PREVISTI NELL'ACCORDO DI PROGRAMMA DEL 16 APRILE 2009 STIPULATO CON IL MINISTERO DEL LAVORO, DELLA SALUTE E DELLE POLITICHE SOCIALI (ART.20, L.11 MARZO 1988, N. 67; DELIBERA CIPE 25 GENNAIO 2008, N.4 E SUCCESSIVE MODIFICAZIONI). MEZZI STATALI
2015	U65725	INTERVENTI PER LA REALIZZAZIONE DI RESIDENZE PER L'ESECUZIONE DELLE MISURE DI SICUREZZA, NONCHE' PER INTERVENTI VOLTI AL DEFINITIVO SUPERAMENTO DEGLI OSPEDALI PSICHIATRICI GIUDIZIARI (ART. 3 TER, D.L. 22 DICEMBRE 2011, N. 211 CONVERTITO CON MODIF. DALLA L. 17 FEBBRAIO 2012, N. 9) QUOTA DI FINANZIAMENTO REGIONALE.
2015	U65727	INTERVENTI PER LA REALIZZAZIONE DI RESIDENZE PER L'ESECUZIONE DELLE MISURE DI SICUREZZA, NONCHE' PER INTERVENTI VOLTI AL DEFINITIVO SUPERAMENTO DEGLI OSPEDALI PSICHIATRICI GIUDIZIARI (ART. 3 TER, D.L. 22 DICEMBRE 2011, N. 211 CONVERTITO CON MODIF. DALLA L. 17 FEBBRAIO 2012, N. 9) MEZZI STATALI
2015	U65729	INTERVENTI PER L'ATTUAZIONE DEGLI INVESTIMENTI SANITARI EX ART.20, LEGGE 11 MARZO 1988, N.67 - IV FASE SECONDO STRALCIO (ART.20, L.11 MARZO 1988, N. 67; DELIBERA CIPE 18 DICEMBRE 2008, N.97, ACCORDO DI PROGRAMMA 1 MARZO 2013). QUOTA DI FINANZIAMENTO REGIONALE
2015	U65731	INTERVENTI PER L'ATTUAZIONE DEGLI INVESTIMENTI SANITARI EX ART.20, LEGGE 11 MARZO 1988, N.67 - IV FASE SECONDO STRALCIO (ART.20, L.11 MARZO 1988, N. 67; DELIBERA CIPE 18 DICEMBRE 2008, N.97, ACCORDO DI PROGRAMMA 1 MARZO 2013). MEZZI STATALI
2015	U65770	INTERVENTI PER L'ATTUAZIONE DEL PROGRAMMA REGIONALE DEGLI INVESTIMENTI IN SANITA' (ART. 36, L.R. 23 DICEMBRE 2002, N. 38).

Allegato 8

2015	U65775	INTERVENTI PER IL COMPLETAMENTO DELLA STRUTTURA OSPEDALIERA DI CONA. ASSEGNAZIONE ALL'AZIENDA OSPEDALIERA-UNIVERSITARIA DI FERRARA (ART. 31 L.R. 23 DICEMBRE 2010, N.14).
2015	U65777	TRASFERIMENTI IN CONTO CAPITALE AD AZIENDE SANITARIE ED ENTI DEL SSR DI SOMME DERIVANTI DAL PAY-BACK DELLE AZIENDE FARMACEUTICHE DA DESTINARE AD INVESTIMENTI IN AMBITO SANITARIO E SOCIO SANITARIO
2015	U90004	VERSAMENTO DELLE RITENUTE ERARIALI SUI REDDITI DA LAVORO AUTONOMO AI SENSI DELL'ART.25 DEL D.P.R. 600/1973 - GESTIONE SANITARIA
2015	U90005	VERSAMENTO RITENUTE ERARIALI SU REDDITI DA LAVORO DIPENDENTE - GESTIONE SANITARIA
2015	U90056	VERSAMENTO DELLE RITENUTE PREVIDENZIALI SU REDDITI DERIVANTI DA COLLABORAZIONI COORDINATE CONTINUATIVE - GESTIONE SANITARIA
2015	U90058	VERSAMENTO AGLI ISTITUTI PREVIDENZIALI E ASSISTENZIALI DELLE RITENUTE SUI REDDITI DI LAVORO AUTONOMO OCCASIONALE - GESTIONE SANITARIA
2015	U90059	VERSAMENTI DELLE TRATTENUTE INAIL EFFETTUATE AI LAVORATORI PARASUBORDINATI (ART. 5, D.LGS. 23 FEBBRAIO 2000, N. 38) - GESTIONE SANITARIA
2015	U90102	VERSAMENTO DI RITENUTE DIVERSE DA QUELLE ERARIALI, PREVIDENZIALI E ASSISTENZIALI SUI REDDITI DI LAVORO AUTONOMO - GESTIONE SANITARIA
2015	U90121	VERSAMENTO DELL'ADDIZIONALE REGIONALE ALL'IMPOSTA SUL REDDITO DELLE PERSONE FISICHE SU REDDITI DA LAVORO DIPENDENTE (IRPEF) (ART. 50, DLGS 15 DICEMBRE 1997, N.446) - GESTIONE SANITARIA
2015	U90141	VERSAMENTO DELLE RITENUTE PER ADDIZIONALI COMUNALE E PROVINCIALE ALL'IMPOSTA SUL REDDITO DELLE PERSONE FISICHE SU REDDITI DA LAVORO DIPENDENTE (ART.1 DECRETO LEGISLATIVO 28 SETTEMBRE 1998, N.360) - GESTIONE SANITARIA
2015	U90400	VERSAMENTO DI SOMME A SEGUITO DI PIGNORAMENTI PRESSO TERZI - GESTIONE SANITARIA
2015	U90405	VERSAMENTO DELL'IMPOSTA SUL VALORE AGGIUNTO TRATTENUTA PER GLI ADEMPIMENTI PREVISTI DALL'ART.1 COMMI 629, 630, 632 E 633, L. 23 DICEMBRE 2014, N. 190 - GESTIONE SANITARIA"
2015	U90406	VERSAMENTO DI SOMME ACCREDITATE ERRONEAMENTE - GESTIONE SANITARIA
2015	U90407	USCITE PER PARTITE DI GIRO DIVERSE - GESTIONE SANITARIA
2015	U90408	USCITE PER LA RIEMMISSIONE DI MANDATI DI PAGAMENTO NON ANDATI A BUON FINE - GESTIONE SANITARIA
2015	U90409	VERSAMENTO ALL'AGENZIA PER LA RAPPRESENTANZA NEGOZIALE DELLE PUBBLICHE AMMINISTRAZIONI - ARAN DEI CONTRIBUTI TRATTENUTI AGLI ENTI DEL COMPARTO SANITÀ (ART. 46, COMMI 8 E 9, D.LGS. N. 165/2001; D.M. 18 OTTOBRE 1999)
2015	U90431	VERSAMENTO AGLI ENTI PREVIDENZIALI, ASSICURATIVI E ALLA CASSA EDILE DELLE SOMME TRATTENUTE PER GLI ADEMPIMENTI PREVISTI DELL'ART. 4 COMMA 2 DEL D.P.R. 5 OTTOBRE 2010, N.207 - GESTIONE SANITARIA
2015	U90441	VERSAMENTO ALL'AGENTE DELLA RISCOSSIONE DELLE SOMME TRATTENUTE PER GLI ADEMPIMENTI PREVISTI DAL D.M. 18 GENNAIO 2008, N.40 - GESTIONE SANITARIA
2015	U91103	RITENUTE DIVERSE DA QUELLE ERARIALI, PREVIDENZIALI E ASSISTENZIALI SU REDDITI DI LAVORO DIPENDENTE – GESTIONE SANITARIA
2015	U91322	RESTITUZIONE ALLO STATO DELL'ANTICIPAZIONE MENSILE DESTINATA AL FINANZIAMENTO DELLA SPESA SANITARIA (D.M. 21/2/2001); (D.LGS 7 DICEMBRE 1993, N.517 ART.13 LETT.H).
2015	U92215	RESTITUZIONE DELLE ANTICIPAZIONI DALLA GESTIONE ORDINARIA IN FAVORE DEI CONTI DI TESORERIA INTESTATI ALLA SANITA' (ART. 21 D.LGS 23 GIUGNO 2011 N. 118)
2015	U92225	ANTICIPAZIONI DAI CONTI DI TESORERIA INTESTATI ALLA SANITA' IN FAVORE DELLA GESTIONE ORDINARIA (ART. 21 D.LGS. 23 GIUGNO 2011 N. 118)
2015	U95000	TRASFERIMENTO PER CONTO DELL'UNIONE EUROPEA AD AMMINISTRAZIONI LOCALI DELLA QUOTA DI COMPETENZA PER L'ATTUAZIONE DEL PROGETTO "REFERENCE SITES NETWORK FOR PREVENTION AND CARE OF FRAILTY AND CHRONIC CONDITIONS IN COMMUNITY DWELLING PERSONS OF EU COUNTRIES (SUNFRAIL)" NELL'AMBITO DEL TERZO PROGRAMMA DELL'UNIONE EUROPEA PER LA SALUTE 2014-2020 (REGOLAMENTO (UE) N. 282/14; CONTRATTO N. 664291 DEL 15/04/2015)
2015	U95002	TRASFERIMENTO PER CONTO DELL'UNIONE EUROPEA AD ASTER SOC. CONSORTILE DELLA QUOTA DI COMPETENZA PER L'ATTUAZIONE DEL PROGETTO "REFERENCE SITES NETWORK FOR PREVENTION AND CARE OF FRAILTY AND CHRONIC CONDITIONS IN COMMUNITY DWELLING PERSONS OF EU COUNTRIES (SUNFRAIL)" NELL'AMBITO DEL TERZO PROGRAMMA DELL'UNIONE EUROPEA PER LA SALUTE 2014-2020 (REGOLAMENTO (UE) N. 282/14; CONTRATTO N. 664291 DEL 15/04/2015)
2015	U95004	TRASFERIMENTO PER CONTO DELL'UNIONE EUROPEA A PARTNER STRANIERI DELLA QUOTA DI COMPETENZA PER L'ATTUAZIONE DEL PROGETTO "REFERENCE SITES NETWORK FOR PREVENTION AND CARE OF FRAILTY AND CHRONIC CONDITIONS IN COMMUNITY DWELLING PERSONS OF EU COUNTRIES (SUNFRAIL)" NELL'AMBITO DEL TERZO PROGRAMMA DELL'UNIONE EUROPEA PER LA SALUTE 2014-2020 (REGOLAMENTO (UE) N. 282/14; CONTRATTO N. 664291 DEL 15/04/2015)

Allegato 8

2015	U04075	SPESE PER IL PERSONALE COMANDATO - SPESE OBBLIGATORIE.
2015	U04240	SPESE PER ACCERTAMENTI SANITARI ED ALTRI SERVIZI SANITARI NECESSARI - SPESE OBBLIGATORIE.
2015	U04242	SPESE PER L'ACQUISTO DI BENI PER L'ORGANIZZAZIONE E LA GESTIONE DELLE AZIONI PER LA SICUREZZA E LA SALUTE DEI LAVORATORI REGIONALI (D.LGS. 9 APRILE 2008, N.81) - SPESE OBBLIGATORIE
2015	U04244	SPESE PER L'ACQUISTO DI BENI SANITARI PER L'ORGANIZZAZIONE E LA GESTIONE DELLE AZIONI PER LA SICUREZZA E LA SALUTE DEI LAVORATORI REGIONALI (D.LGS. 9 APRILE 2008, N.81) - SPESE OBBLIGATORIE
2015	U04246	SPESE PER LA MANUTENZIONE ORDINARIA E RIPARAZIONI NELL'AMBITO DELL'ORGANIZZAZIONE E LA GESTIONE DELLE AZIONI PER LA SICUREZZA E LA SALUTE DEI LAVORATORI REGIONALI (D.LGS. 9 APRILE 2008, N.81) - SPESE OBBLIGATORIE
2015	U04248	SPESE PER PRESTAZIONI PROFESSIONALI E SPECIALISTICHE NELL'AMBITO DELL'ORGANIZZAZIONE E LA GESTIONE DELLE AZIONI PER LA SICUREZZA E LA SALUTE DEI LAVORATORI REGIONALI (D.LGS. 9 APRILE 2008, N.81) - SPESE OBBLIGATORIE
2015	U04250	SPESE PER L'ACQUISTO DI SERVIZI AUSILIARI NELL'AMBITO DELL'ORGANIZZAZIONE E LA GESTIONE DELLE AZIONI PER LA SICUREZZA E LA SALUTE DEI LAVORATORI REGIONALI (D.LGS. 9 APRILE 2008, N.81) - SPESE OBBLIGATORIE
2015	U05060	IMPOSTE E TASSE A CARICO DELLA REGIONE - SPESE OBBLIGATORIE.
2015	U05175	ONERI PER MAGGIORAZIONE DI IMPOSTA SUL VALORE AGGIUNTO DERIVANTE DA PROVVEDIMENTI LEGISLATIVI - SPESE OBBLIGATORIE
2015	U10050	SPESE PER IL FUNZIONAMENTO - COMPRESI I GETTONI DI PRESENZA ED I COMPENSI AI COMPONENTI, LE INDENNITA' DI MISSIONE ED IL RIMBORSO SPESE DI TRASPORTO AI MEMBRI ESTRANEI ALLA REGIONE DI CONSIGLI, COMMISSIONI E COMITATI - SPESE OBBLIGATORIE.
2015	U30050	SPESE PER IL FUNZIONAMENTO, - COMPRESI I GETTONI DI PRESENZA ED I COMPENSI AI COMPONENTI, LE INDENNITA' DI MISSIONE ED IL RIMBORSO SPESE DI TRASPORTO AI MEMBRI ESTRANEI ALLA REGIONE DI CONSIGLI, COMMISSIONI E COMITATI - SPESE OBBLIGATORIE.
2015	U50020	SPESE PER IL FUNZIONAMENTO-COMPRESI I GETTONI DI PRESENZA ED I COMPENSI AI COMPONENTI E LE INDENNITA' DI MISSIONE ED IL RIMBORSO SPESE DI TRASPORTO AI MEMBRI ESTRANEI ALLA REGIONE-DI CONSIGLI, COMITATI E COMMISSIONI - SPESE OBBLIGATORIE.
2015	U86990	REISCRIZIONE DI RESIDUI PASSIVI PERENTI AGLI EFFETTI AMMINISTRATIVI RECLAMATI DAI CREDITORI. SPESE CORRENTI - SPESE OBBLIGATORIE.
2015	U86992	FONDO ACCANTONAMENTO PER LA REISCRIZIONE DI RESIDUI PASSIVI PERENTI AGLI EFFETTI AMMINISTRATIVI RECLAMATI DAI CREDITORI. SPESE CORRENTI - SPESE OBBLIGATORIE.
2015	U86995	REISCRIZIONE DI RESIDUI PASSIVI PERENTI AGLI EFFETTI AMMINISTRATIVI RECLAMATI DAI CREDITORI. SPESE IN CONTO CAPITALE - SPESE OBBLIGATORIE.
2015	U86996	FONDO ACCANTONAMENTO PER LA REISCRIZIONE DI RESIDUI PASSIVI PERENTI AGLI EFFETTI AMMINISTRATIVI RECLAMATI DAI CREDITORI. SPESE IN CONTO CAPITALE - SPESE OBBLIGATORIE.
2015	U91046	VERSAMENTO DELLE RITENUTE PER ADDIZIONALE COMUNALE E PROVINCIALE ALL'IMPOSTA SUL REDDITO DELLE PERSONE FISICHE SU REDDITI DA LAVORO DIPENDENTE (ART.1 DECRETO LEGISLATIVO 28 SETTEMBRE 1998, N.360).
2015	U91048	VERSAMENTO DELL'ADDIZIONALE REGIONALE ALL'IMPOSTA SUL REDDITO DELLE PERSONE FISICHE SU REDDITI DA LAVORO DIPENDENTE (IRPEF) (ART. 50, DLGS 15 DICEMBRE 1997, N.446).
2015	U91050	VERSAMENTO RITENUTE ERARIALI SU REDDITI DA LAVORO DIPENDENTE.
2015	U91120	VERSAMENTO DI SOMME ACCREDITATE ERRONEAMENTE.
2015	U91137	VERSAMENTO AGLI ENTI PREVIDENZIALI, ASSICURATIVI E ALLA CASSA EDILE DELLE SOMME TRATTENUTE PER GLI ADEMPIMENTI PREVISTI DELL'ART. 4 COMMA 2 DEL D.P.R. 5 OTTOBRE 2010, N.207
2015	U91140	ANTICIPAZIONI DI FONDI DA RECUPERARE.



## ***Parere dell'Organo di revisione***

- *sulla proposta di legge regionale di “Approvazione del Rendiconto generale della Regione Emilia-Romagna per l’anno 2015*
  
- *sullo schema di rendiconto per l’esercizio finanziario 2015*

L'organo di revisione

Dott. Stefano Sandroni

Dott. Aride Missiroli

Rag. Elis Dall'Olio

## Premessa

I sottoscritti revisori hanno effettuato un'analisi e verifica dei risultati realizzati rispetto agli obiettivi e alle linee programmatiche basandosi esclusivamente su:

- RELAZIONE ILLUSTRATIVA DELLA GIUNTA;
- CONTO DEL BILANCIO che evidenzia il risultato complessivo della gestione finanziaria;
- CONTO DEL PATRIMONIO che rileva annualmente le variazioni che gli elementi patrimoniali hanno subito per effetto della gestione;
- ALLEGATI.

## CONTO DEL BILANCIO

### Verifiche preliminari

L'organo di revisione ha verificato:

- la corretta rappresentazione del conto del bilancio nei riepiloghi e nei risultati di cassa e di competenza finanziaria;
- la corrispondenza tra le entrate a destinazione specifica e gli impegni di spesa assunti in base alle relative disposizioni di legge;
- l'equivalenza tra gli accertamenti di entrata e gli impegni di spesa dei capitoli relativi alle partite di giro;
- che l'ente ha provveduto alla verifica degli equilibri finanziari ai sensi della Legge regionale 15 novembre 2001, n. 40;
- che l'ente non ha debiti fuori bilancio;
- l'adempimento degli obblighi relativi alle dichiarazioni fiscali afferenti all'anno 2014:
  - Mod. IVA/2015 (ric. Ag. Entrate del 29/09/2015)
  - Mod. IRAP/2015(ric. Ag. Entrate del 29/09/2015)
  - Mod. 770/2015 Sostituti d'imposta - Semplificato e Ordinario (ric. Ag. Entrate del 28/07/2015)
- che la Giunta Regionale ha approvato la delibera n. 1061 del 23 luglio 2015 "Riaccertamento straordinario dei residui e adempimenti conseguenti", delibera n. 441 del 29 marzo 2016 "Riaccertamento dei residui attivi e passivi al 31 dicembre 2015 ai sensi dell'articolo 3, comma 4, del decreto legislativo 23 giugno 2011, n. 118 e successive modificazioni e integrazioni" e delibera n. 454 del 29 marzo 2016 "variazioni di bilancio conseguenti al riaccertamento dei residui attivi e passivi al 31 dicembre 2015 e adempimenti conseguenti".

### Gestione Finanziaria

L'organo di revisione, in riferimento alla gestione finanziaria, rileva e attesta che:

- risultano emessi n. **31.143** reversali e n. **12.047** mandati;
- i mandati di pagamento risultano emessi in forza di provvedimenti esecutivi e sono regolarmente estinti;
- non è stato effettuato il ricorso all'anticipazione di tesoreria;
- non sono stati contratti mutui e prestiti ma è stato autorizzato il ricorso all'indebitamento nel rispetto dell'art. 119 della Costituzione e nei limiti fissati dall'art. 10 della Legge 16/05/1970 n. 281, così come



Assemblea Legislativa della Regione Emilia-Romagna ( \_emilia )  
Assemblea Legislativa ( AOO AL )  
allegato al AL/2016/002/826 del 30/05/2016

modificato dall'art. 8 comma 2 della legge 12/11/2011 n. 183;

- gli agenti contabili hanno reso il conto della loro gestione, allegando i documenti previsti;
- i pagamenti e le riscossioni, sia in conto competenza che in conto residui, coincidono con il conto del tesoriere dell'ente, Unicredit Banca Spa, e si compendiano nel seguente riepilogo:

## **Risultati della gestione**

### **a) Saldo di cassa**

	In conto		Totale
	RESIDUI	COMPETENZA	
Fondo di cassa al 1 gennaio 2015			481.624.218,38
Riscossioni	2.468.827.244,00	10.574.669.572,04	13.043.496.816,04
Pagamenti	2.545.677.031,37	10.524.104.267,42	13.069.781.298,79
Fondo di cassa al 31 dicembre 2015			455.339.735,63
Pagamenti per azioni esecutive non regolarizzate al 31 dicembre			-
Differenza			455.339.735,63

Il saldo di cassa al 31/12/2015 risulta così determinato:

#### **di cui Conto Gestione Regione**

- Fondo di cassa presso il tesoriere all'inizio dell'esercizio Euro 457.321.599,64
- Riscossioni Euro 2.292.455.260,92
- Pagamenti Euro 2.322.052.778,22

#### **di cui Conto Gestione Sanità**

- Fondo di cassa presso il tesoriere all'inizio dell'esercizio Euro 24.302.618,74
- Riscossioni Euro 10.751.041.555,12
- Pagamenti Euro 10.747.728.520,57

La giacenza di cassa al 31.12.2015 presso il Tesoriere è pari a Euro 455.339.735,63.

Non è stato effettuato il ricorso all'anticipazione di tesoreria

Presso la Banca d'Italia risultano accesi conti correnti; le disponibilità del Conto corrente di "Tesoreria Centrale dello Stato per risorse comunitarie" sono pari a Euro 170.019.596,37

I seguenti ulteriori quattro conti correnti sono oggetto di accredito e addebito da parte dello Stato per i fabbisogni del Servizio Sanitario.

- Conto corrente "Addizionale Regionale Irpef"
- Conto corrente "Irap amm.ne pubblica"



- Conto corrente "Irap altri soggetti"
- Conto corrente "Irap Addizionale Irpef, conto stralcio"

Nel corso del 2012 si è tornati ad una gestione centralizzata della tesoreria.

L'art. 35 del D.L. n. 1/2012 (D.L. Liberalizzazioni) ha ripristinato fino al 31 dicembre 2017 le disposizioni di cui all'art. 1 della legge 29 ottobre 1984, n. 720 e le relative norme amministrative di attuazione inerenti la tesoreria "UNICA" con obbligo di deposito delle disponibilità sulle contabilità speciali aperte presso le sezioni di tesoreria provinciale dello Stato. Pertanto entro il 29 febbraio 2012 il tesoriere di ciascun Ente è stato tenuto a versare il 50 per cento delle disponibilità liquide esigibili depositate presso il sistema bancario sulla contabilità speciale aperta presso la tesoreria statale. Il versamento della quota rimanente doveva essere effettuato entro il 16 aprile 2012.

Secondo l'impianto della L. n. 720/1984, ora applicabile, invece tutte le entrate della Regione sono versate in due conti specifici, tenuti presso la Banca d'Italia:

- 1) nel primo, infruttifero, confluiscono le entrate provenienti direttamente o indirettamente dallo Stato;
- 2) nel secondo, fruttifero, confluiscono le entrate proprie.

Il tesoriere di ciascun ente, al momento di effettuare un pagamento, preleva prioritariamente le somme necessarie dal conto fruttifero presso la Banca d'Italia. Il sistema, quindi, tende ad evitare l'accumulo di liquidità su cui potere percepire interessi o, in altri termini, tende a far permanere maggiore liquidità presso i conti infruttiferi. Il tesoriere dell'Ente Regione cura soltanto pagamenti e riscossioni, attiva se richiesto l'anticipazione di cassa nel caso di indisponibilità presso i conti accesi in Banca d'Italia, senza potere gestire la liquidità dell'ente.

## b) Risultato della gestione di competenza

Il risultato della gestione di competenza presenta un disavanzo di Euro **348.443.351,33**, come risulta dai seguenti elementi:

<b>Gestione di competenza</b>		
Totale accertamenti di competenza	+	13.432.016.490,52
Totale impegni di competenza	-	13.780.459.841,85
<b>Totale risultato di competenza</b>		<b>-348.443.351,33</b>

così dettagliati:

Riscossioni	+	10.574.669.572,04
Pagamenti	-	10.524.104.267,42
<i>Differenza</i>	+	50.565.304,62
<b>Riepilogo</b>		
Residui attivi		2.857.346.918,48
Residui passivi		3.256.355.574,43
<i>Differenza</i>		-399.008.655,95
<b>RISULTATO DELLA GESTIONE DI COMPETENZA AL 31/12/2015</b>		<b>-348.443.351,33</b>



**c) Risultato di amministrazione**

Il risultato d'amministrazione dell'esercizio 2015 presenta un disavanzo di Euro 282.784.578,97 come risulta dai seguenti elementi:

	In conto		Totale
	RESIDUI	COMPETENZA	
Fondo di cassa al 1° gennaio 2015			481.624.218,38
RISCOSSIONI	2.468.827.244,00	10.574.669.572,04	13.043.496.816,04
PAGAMENTI	2.545.677.031,37	10.524.104.267,42	13.069.781.298,79
<b>Fondo di cassa al 31 dicembre 2015</b>			<b>455.339.735,63</b>
PAGAMENTI per azioni esecutive non regolarizzate al 31 dicembre			
<i>Differenza</i>			455.339.735,63
RESIDUI ATTIVI	2.814.802.409,90	2.857.346.918,48	5.672.149.328,38
RESIDUI PASSIVI	2.606.371.712,85	3.256.355.574,43	5.862.727.287,28
FONDO PLURIENNALE VINCOLATO PER SPESE CORRENTI			68.456.944,12
FONDO PLURIENNALE VINCOLATO PER SPESE IN CONTO CAPITALE			479.089.411,58
<b>Risultato di Amministrazione al 31 dicembre 2015 (A)</b>			<b>-282.784.578,97</b>



Assemblea Legislativa della Regione Emilia-Romagna ( \_emilia )  
 Assemblea Legislativa ( AOO AL )  
 allegato al AL/2016/002/826 del 30/05/2016



<b>Composizione del risultato di amministrazione al 31 dicembre 2015:</b>	
<b>Parte accantonata</b>	
Fondo crediti di dubbia esigibilità al 31/12/2015	63.732.981,90
Fondo residui perenti al 31/12/2015 (solo per le regioni)	217.717.184,39
Fondo accantonato a copertura degli effetti finanziari derivanti dalla revisione delle stime delle manovre fiscali regionali al 31/12/2014	14.470.000,00
Fondo accantonato per depositi cauzionali attivi a privati	322.350,00
Fondo per le perdite delle società partecipate	227.919,00
Fondo rischi legali	800.000,00
Fondo di garanzia per oneri derivanti dalla lettera di patronage	789.823,20
Fondo anticipazioni di liquidità	937.356.898,73
<b>Totale parte accantonata (B)</b>	<b>1.235.417.157,22</b>
<b>Parte vincolata</b>	
Vincoli derivanti da leggi e dai principi contabili	161.723.518,98
Vincoli derivanti da trasferimenti	568.233.181,91
Vincoli derivanti dalla contrazione di mutui	
Vincoli formalmente attribuiti dall'ente	462.120.830,21
Altri vincoli	
<b>Totale parte vincolata (C)</b>	<b>1.192.077.531,10</b>
<b>Parte destinata agli investimenti</b>	
<b>Totale parte destinata agli investimenti (D)</b>	<b>8.071.621,92</b>
<b>Totale parte disponibile (E=A-B-C-D)</b>	<b>-2.718.350.889,21</b>
<b>Se E è negativo, tale importo è iscritto tra le spese del bilancio di previsione come disavanzo da ripianare</b>	
(A) IL DISAVANZO CORRISPONDE A DEBITO AUTORIZZATO E NON CONTRATTO	
(E) IL DISAVANZO CORRISPONDE PER: EURO 937.356.898,73 AL FONDO ANTICIPAZIONI DI LIQUIDITA' EURO 1.780.993.990,48 A DEBITO AUTORIZZATO E NON CONTRATTO	

Le grandezze "finanziarie" che concorrono alla quantificazione dell'avanzo di amministrazione sono:

- le *poste attive* (riscossioni, residui attivi, le giacenze di cassa iniziale e finale, cancellazioni di residui passivi ed economie di stanziamento);
- le *poste passive* (pagamenti e i residui passivi, cancellazioni di residui attivi e minori accertamenti).

#### d) Conciliazione dei risultati finanziari

La conciliazione tra il risultato della gestione di competenza al netto delle contabilità speciali, delle anticipazioni ordinarie di cassa e delle disponibilità sui conti bancari diversi dal conto di Tesoreria e il risultato di amministrazione scaturisce dai seguenti elementi:



Assemblea Legislativa della Regione Emilia-Romagna ( r\_emilia )  
Assemblea Legislativa ( AOO AL )  
allegato al AL/2016/002/826 del 30/05/2016

<b>Gestione di competenza</b>		
Totale accertamenti di competenza	+	13.432.016.490,52
Totale impegni di competenza	-	13.780.459.841,85
<b>SALDO GESTIONE COMPETENZA</b>		<b>-348.443.351,33</b>
<b>Gestione dei residui</b>		
Maggiori residui attivi riaccertati	+	4.775.732,91
Minori residui attivi riaccertati	-	84.888.854,52
Minori residui passivi riaccertati	+	268.237.481,42
Fondo Pluriennale vincolato per Spese correnti	-	68.456.944,12
Fondo Pluriennale vincolato per Spese in conto capitale	-	479.089.411,58
<b>SALDO GESTIONE RESIDUI</b>		<b>-359.421.995,89</b>
<b>Riepilogo</b>		
<b>SALDO GESTIONE COMPETENZA</b>		<b>-348.443.351,33</b>
<b>SALDO GESTIONE RESIDUI</b>		<b>-359.421.995,89</b>
AVANZO ESERCIZI PRECEDENTI APPLICATO		425.080.768,25
AVANZO ESERCIZI PRECEDENTI NON APPLICATO		0,00
<b>RISULTATO DI AMMINISTRAZIONE AL 31/12/2015</b>		<b>-282.784.578,97</b>

### **Analisi del Conto del Bilancio**

#### **a) Confronto tra stanziamento iniziale e stanziamento definitivo 2015**

Lo stanziamento definitivo di Entrate (escluso l'avanzo di amministrazione) ammonta a Euro 17.211.616.108,01 mentre lo stanziamento definitivo di Spese è pari a Euro 19.014.492.570,86. La differenza è stata finanziata applicando l'avanzo di amministrazione precedente per Euro 1.802.876.462,85.

Entrate per titoli	Stanziamento iniziale	Variazioni in + e in -	Stanziamento definitivo
Avanzo di amministrazione	1.001.107.088,20	801.769.374,65	1.802.876.462,85
Fondo Pluriennale vincolato per spese correnti	0,00	57.214.371,09	57.214.371,09
Fondo Pluriennale vincolato per spese in capitale	0,00	114.835.666,41	114.835.666,41
Titolo I – Entrate derivanti da tributi propri della Regione, dal gettito di tributi erariali o di quote di esso devolute alla Regione.	9.556.125.523,15	274.575.430,50	9.830.700.953,65
Titolo II - Entrate derivanti da contributi e trasferimenti di parte corrente dell'Unione Europea, dello Stato e di altri soggetti.	419.940.889,64	427.905.188,80	847.846.078,44
Tit. III - Entrate extratributarie.	266.231.142,56	21.157.056,82	287.388.199,38
Tit. IV - Entrate derivanti da alienazioni, da trasformazione di capitale, da riscossione di crediti e da trasferimenti in conto capitale.	34.346.701,78	52.047.248,78	86.393.950,56
Tit. V - Entrate derivanti da mutui, prestiti o altre operazioni creditizie.	2.166.490.836,84	-75.685.965,16	2.090.804.871,68
Tit. VI - Entrate per contabilità speciali.	3.869.265.500,00	27.166.516,80	3.896.432.016,80
<b>TOTALE GENERALE</b>	<b>17.313.507.682,17</b>	<b>1.700.984.888,69</b>	<b>19.014.492.570,86</b>

REGIONE EMILIA-ROMAGNA

Parere dell'Organo di revisione sulla proposta di legge di rendiconto generale esercizio 2015



Spese per Parti e Area d'intervento	Stanziamiento iniziale	Variazioni In + e in -	Stanziamiento definitivo
Disavanzo di amministrazione	1.594.271.237,04	-111.217.162,87	1.483.054.074,17
Area d'intervento 1 – Organi istituzionali	32.894.171,69	3.136.845,17	36.031.016,86
Area d'intervento 2 – Affari generali	524.647.707,67	200.694.683,22	725.342.390,89
Area d'intervento 3 – Interventi per lo sviluppo economico	407.666.647,90	120.567.723,06	528.234.370,96
Area d'intervento 4 – Uso, salvaguardia e sviluppo del territorio	1.239.065.034,69	211.368.413,06	1.450.433.447,75
Area d'intervento 5 – Tutela della salute e solidarietà sociale	8.631.180.899,94	854.788.807,59	9.485.969.707,53
Area d'intervento 6 – Istruzione, Attività formative, culturali, sportive e ricreative	354.744.572,09	77.824.755,00	432.569.327,09
Area d'intervento 7 - Oneri generali non attribuibili	659.771.911,15	316.654.307,66	976.426.218,81
<b>Totale Parte 1° Spese effettive per il conseguimento delle finalità dell'ente</b>	<b>13.444.242.182,17</b>	<b>1.673.818.371,89</b>	<b>15.118.060.554,06</b>
Totale Parte 2° Spese conseguenti operazioni finanziarie non modificative del patrimonio regionale	0,00	0,00	0,00
Totale Parte 3° Contabilità speciali	3.869.265.500,00	27.166.516,80	3.896.432.016,80
<b>TOTALE GENERALE</b>	<b>17.313.507.682,17</b>	<b>1.700.984.888,69</b>	<b>19.014.492.570,86</b>

### b) Confronto tra stanziamento iniziale, stanziamento definitivo e rendiconto 2015

Si espongono, di seguito, i dati relativi alla previsione iniziale (stanziamento), a quella definitiva e al rendiconto, contenente le entrate accertate e le spese impegnate.



Assemblea Legislativa della Regione Emilia-Romagna ( r\_emilia )  
Assemblea Legislativa ( AOO AL )  
allegato al AL/2016/002/826 del 30/05/2016

<b>Entrate per titoli</b>	<b>Stanziamiento iniziale</b>	<b>Stanziamiento definitivo</b>	<b>Rendiconto 2015 Accertamenti</b>
Titolo I – Entrate derivanti da tributi propri della Regione, dal gettito di tributi erariali o di quote di esso devolute alla Regione.	9.556.125.523,15	9.830.700.953,65	9.917.589.635,45
Titolo II - Entrate derivanti da contributi e trasferimenti di parte corrente dell'Unione Europea, dello Stato e di altri soggetti.	419.940.889,64	847.846.078,44	694.554.217,05
Tit. III - Entrate extratributarie.	266.231.142,56	287.388.199,38	296.437.320,49
Tit. IV - Entrate derivanti da alienazioni, da trasformazione di capitale, da riscossione di crediti e da trasferimenti in conto capitale.	34.346.701,78	86.393.950,56	85.064.378,05
Tit. V - Entrate derivanti da mutui, prestiti o altre operazioni creditizie.	2.166.490.836,84	2.090.804.871,68	0,00
Tit. VI - Entrate per contabilità speciali.	3.869.265.500,00	3.896.432.016,80	2.438.370.939,48
<b>TOTALE GENERALE</b>	<b>16.312.400.593,97</b>	<b>17.039.566.070,51</b>	<b>13.432.016.490,52</b>

<b>Spese per Parti e Area d'intervento</b>	<b>Stanziamiento iniziale</b>	<b>Stanziamiento definitivo</b>	<b>Rendiconto 2015 Impegni</b>
Area d'intervento 1 – Organi istituzionali	32.894.171,69	36.031.016,86	34.346.414,97
Area d'intervento 2 – Affari generali	524.647.707,67	725.342.390,89	504.275.168,59
Area d'intervento 3 – Interventi per lo sviluppo economico	407.666.647,90	528.234.370,96	222.328.055,60
Area d'intervento 4 – Uso, salvaguardia e sviluppo del territorio	1.239.065.034,69	1.450.433.447,75	666.630.015,00
Area d'intervento 5 – Tutela della salute e solidarietà sociale	8.631.180.899,94	9.485.969.707,53	9.445.164.725,00
Area d'intervento 6 – Istruzione, Attività formative, culturali, sportive e ricreative	354.744.572,09	432.569.327,09	249.669.951,83
Area d'intervento 7 - Oneri generali non attribuibili	659.771.911,15	976.426.218,81	219.674.571,38
<b>Totale Parte 1° Spese effettive per il conseguimento delle finalità dell'ente</b>	<b>11.849.970.945,13</b>	<b>13.635.006.479,89</b>	<b>11.342.088.902,37</b>
Totale Parte 2° Spese conseguenti operazioni finanziarie non modificative del patrimonio regionale	0,00	0,00	0,00
Totale Parte 3° Contabilità speciali	3.869.265.500,00	3.896.432.016,80	2.438.370.939,48
<b>TOTALE GENERALE</b>	<b>15.719.236.445,13</b>	<b>17.531.438.496,69</b>	<b>13.780.459.841,85</b>



Assemblea Legislativa della Regione Emilia-Romagna ( r\_emilia )  
 Assemblea Legislativa ( AOO AL )  
 allegato al AL/2016/002/7826 del 30/05/2016

### **Analisi delle principali poste contabili**

#### **a) Entrate Tributarie**

Le entrate tributarie accertate nell'anno 2015 presentano i seguenti scostamenti rispetto alle previsioni definitive, che attestano la attendibilità delle previsioni:

DESCRIZIONE	Previsioni definitive 2015	Rendiconto 2015 (accertamenti)	Differenza tra previsioni e accertamenti
<b>TITOLO 1, categoria 1 Tributi propri della Regione</b>			
Imposta sulle concessioni statali dei beni del demanio e del patrimonio	150.000,00	194.571,58	44.571,58
Imposta sulle concessioni statali dei beni del demanio marittimo (nuova istituzione)	120.000,00	90.875,19	- 29.124,81
Tasse sulle concessioni regionali	500.000,00	583.008,73	83.008,73
Tassa sulle concessioni per la caccia e la pesca	4.000.000,00	3.926.341,41	- 73.658,59
Tassa fitosanitaria regionale	250.000,00	374.970,26	124.970,26
Tassa autom. Regionale	460.000.000,00	482.932.178,65	22.932.178,65
Tassa autom. Regionale gettito derivante dall'attività di recupero	20.000.000,00	39.355.198,33	19.355.198,33
Tassa automobilistica regionale - gettito derivante da riscossione coattiva (nuova istituzione)	77.500.000,00	87.544.838,66	10.044.838,66
Tassa di abilitazione all'esercizio professionale (soppressa dal 01 gennaio 2013 con L.R. 15/2012 art. 3)	0,00	0,00	-
Addizionale reg. all'imposta di consumo sul gas metano	75.000.000,00	68.761.866,47	- 6.238.133,53
Tributo speciale per il deposito in discarica di rifiuti solidi	9.500.000,00	9.423.258,94	- 76.741,06
Tassa regionale per il diritto allo studio universitario	22.625.000,00	21.559.242,87	- 1.065.757,13
I.R.A.P.	0,00	0,00	-
I.R.A.P. - quota destinata alla Sanità	2.327.922.922,28	2.327.922.922,28	-
I.R.A.P. - quota non destinata alla Sanità	83.228.577,82	82.163.635,25	- 1.064.942,57
I.R.A.P. - gettito derivante dall'attività di recupero	35.000.000,00	50.872.253,37	15.872.253,37
I.R.A.P. - gettito derivante da riscossione coattiva (nuova istituzione)	22.000.000,00	21.532.598,00	- 467.402,00
Addizionale regionale I.R.Pe.F.	0,00	0,00	-
Addizionale regionale I.R.Pe.F. - quota destinata alla Sanità	766.295.877,22	766.295.877,22	-
Addizionale regionale I.R.Pe.F. - quota non destinata alla Sanità	255.000.000,00	277.068.000,00	22.068.000,00
Addizionale regionale I.R.Pe.F. - gettito derivante dall'attività di recupero	6.500.000,00	9.986.541,33	3.486.541,33
Addizionale regionale I.R.Pe.F. - gettito derivante da riscossione coattiva (nuova istituzione)	3.500.000,00	4.259.315,29	759.315,29
Riscossione coattiva di tributi regionali (art. 6 LR1/1971)	30.000,00	296.097,30	266.097,30
Imposta sostitutiva sui proventi dei titoli obbligazionari e altre imposte sostitutive (nuova istituzione)	0,00	134,00	134,00
<b>TOTALE TIT. 1 , cat. 1</b>	<b>4.169.122.377,32</b>	<b>4.255.143.725,13</b>	<b>86.021.347,81</b>

Assemblea Legislativa della Regione Emilia-Romagna ( r\_emilia )  
allegato al AL/2016/002/826 del 30/05/2016

DESCRIZIONE	Previsioni definitive 2015	Rendiconto 2015 (accertamenti)	Differenza tra previsioni e accertamenti
<b>TITOLO 1, categoria 2 - Entrate derivanti dal gettito di tributi erariali o di quote di esso devolute alla Regione</b>			
Quota di accisa sulla benzina	0,00	0,00	-
Attribuzione quota accisa sul gasolio	0,00	0,00	-
Compartecipazione al gettito delle accise sulla benzina e sul gasolio per autotrazione destinate ad alimentare il fondo nazionale trasporti (nuova istituzione)	363.356.435,33	363.356.435,32	- 0,01
Compartecipazione regionale all' I.V.A.	0,00	0,00	-
Compartecipazione regionale all' I.V.A. - quota destinata alla Sanità	5.258.222.141,00	5.258.222.141,00	-
Compartecipazione regionale all' I.V.A. - quota non destinata alla Sanità	40.000.000,00	40.867.334,00	867.334,00
Compartecipazione regionale all' I.V.A. - gettito derivante dall'attività di recupero	0,00	0,00	-
<b>TOTALE TIT. 1, cat. 2</b>	<b>5.661.578.576,33</b>	<b>5.662.445.910,32</b>	<b>867.333,99</b>
<b>TOTALE GENERALE</b>	<b>9.830.700.953,65</b>	<b>9.917.589.635,45</b>	<b>86.888.681,80</b>

### b) Trasferimenti dallo Stato e da altri Enti

L'accertamento delle entrate per trasferimenti correnti, rappresentati prevalentemente dai trasferimenti dello Stato, presenta un andamento altalenante rispetto al 2012 .

ACCERTAMENTI				
ENTRATE TITOLO 2	2012	2013	2014	2015
Entrate derivanti da contributi e trasferimenti dello Stato	606.811.890,11	880.091.856,96	805.725.594,73	519.344.870,27
Entrate derivanti da contributi e trasferimenti dell'Unione Europea	74.671.199,23	97.751.740,07	43.189.415,53	50.157.307,32
Entrate derivanti da contributi e trasferimenti di altri soggetti	50.802.611,80	60.930.265,93	61.377.724,55	125.052.039,46
<b>Totale</b>	<b>732.285.701,14</b>	<b>1.038.773.862,96</b>	<b>910.292.734,81</b>	<b>694.554.217,05</b>

### c) Entrate Extratributarie

Le entrate extratributarie accertate nell'anno 2015, presentano i seguenti scostamenti rispetto alla previsioni finali e confermano la tendenza ad accertare sempre più del previsto in via definitiva.



Assemblea Legislativa della Regione Emilia-Romagna ( r\_emilia )  
 Assemblea Legislativa ( AOO AL )  
 allegato al AL/2016/002/826 del 30/05/2016

TITOLO 3	Previsioni finali 2013	Accertamenti 2013	Previsioni finali 2014	Accertamenti 2014	Previsioni finali 2015	Accertamenti 2015
Proventi dei servizi pubblici resi dalla Regione	235.766.559,00	238.196.057,48	236.691.416,00	238.414.397,93	255.243.427,51	256.001.924,59
Rendite patrimoniali e proventi del demanio	14.900.000,00	18.221.849,73	14.900.000,00	21.162.870,35	16.600.000,00	19.924.088,19
Utili di Enti ed Aziende regionali	-	567.811,29	-	467.332,38	467.332,38	626.781,02
Entrate diverse, rimborsi e recuperi vari	38.513.897,98	59.801.042,17	15.118.324,27	26.375.033,64	15.077.439,49	19.884.526,69
Partite che si compensano con la spesa	-	-	-	-	-	-
<b>Totale entrate extratributarie</b>	<b>289.180.456,98</b>	<b>316.786.760,67</b>	<b>266.709.740,27</b>	<b>286.419.634,30</b>	<b>287.388.199,38</b>	<b>296.437.320,49</b>

#### d) Spese correnti

La comparazione delle spese correnti, riclassificate per intervento, impegnate negli ultimi quattro esercizi evidenzia quanto segue (dati in migliaia di euro):

Classificazione delle spese correnti per intervento				
IMPEGNATO				
	2012	2013	2014	2015
Personale	144.093	136.573	136.783	143.196
Organi istituzionali	34.308	33.203	33.246	22.891
Acquisto di beni e servizi	386.252	412.266	390.976	412.901
Partite che si compensano nelle entrate	2.164	3.639	2.477	69.493
Trasferimenti altro settore	490.791	581.658	487.815	535.655
Trasferimenti allo Stato e ad altri enti Pubblici	9.099.671	8.747.687	9.389.388	9.430.701
Interessi	54.064	48.563	56.998	66.778
Personale in quiescenza	965	315	361	76
Somme non attribuibili	27.260	28.650	32.187	146
<b>Totale spese correnti</b>	<b>10.239.568</b>	<b>9.992.554</b>	<b>10.530.231</b>	<b>10.681.837</b>



Assemblea Legislativa della Regione Emilia-Romagna ( r\_emilia )  
 Assemblea Legislativa ( AOO AL )  
 allegato al AL/2016/002/7526 del 30/05/2016

### e) Spese in conto capitale

Dall'analisi delle spese in conto capitale di competenza impegnate negli ultimi quattro esercizi si rileva quanto segue (dati in migliaia di euro):

IMPEGNATO				
	2012	2013	2014	2015
beni e opere immobiliari a carico diretto della Regione	29.190	20.222	43.225	47.095
beni mobili, macchine e attrezzature tecnico scientifiche a carico diretto della Regione	21.610	20.607	13.793	14.303
trasferimenti in conto capitale allo Stato e ad altri enti pubblici	295.011	981.176	435.543	365.812
trasferimenti in conto capitale ad altri settori	170.886	141.272	114.985	115.420
partecipazioni azionarie e conferimenti	2.800	-	7.650	5.100
concessione di crediti ed anticipazioni per finalità produttive	1.920	4.420	280	240
concessione di crediti ed anticipazioni per finalità non produttive	-	-	-	-
somme non attribuibili	108.249	122.878	132.219	-
<b>Totale spese conto capitale</b>	<b>629.666</b>	<b>1.290.575</b>	<b>747.695</b>	<b>547.970</b>

### Spese per il personale

#### La consistenza

La dotazione organica della Regione Emilia-Romagna al 31 dicembre 2015 è di 3.293 posti di cui 2.884 coperti corrispondenti al 87,6%. Si precisa che nel novero dei posti coperti è incluso anche il personale che opera su strutture non ricomprese nella dotazione organica, ovvero:

- i posti di direttore generale e di agenzia
- i posti occupati nelle strutture speciali

Limitandoci ai posti occupati nelle strutture interessate dalla Dotazione organica (strutture ordinarie della Giunta e dell'Assemblea), il numero risultante dalla somma dei posti effettivamente occupati e di quelli indisponibili per personale in aspettativa o che opera nelle strutture speciali risulta pari a 2.756.

#### I vincoli di spesa e di assunzione

Nell'ambito degli Enti soggetti che concorrono agli obiettivi di finanza pubblica (rispetto del patto di stabilità interno) la norma impone di contenere le dinamiche di spesa ed occupazionale del personale.

Il vincolo principale impone che la spesa del personale debba essere inferiore alla spesa media del triennio 2011 – 2013 (articolo 1, comma 557 e 557-quater, della legge n. 296/2006). L'art.1 comma 557 inoltre prevede la riduzione dell'incidenza delle spese di personale rispetto al totale delle spese correnti, la riduzione in percentuale delle figure dirigenziali in organico anche attraverso processi di snellimento e





razionalizzazione delle strutture burocratiche amministrative, contenimento delle dinamiche di crescita della contrattazione collettiva.

La Regione Emilia-Romagna ha impegnato nel 2015 (€ 140,02 mln) una spesa di personale inferiore rispetto alla spesa impegnata nel 2014 (€ 148,07 mln) con un significativo contenimento pari a circa 8,6 milioni, contro un risparmio di 0,33 milioni fra il 2014 e il 2013.

L'indicatore espresso dal rapporto "spesa del personale / spesa corrente" della Regione Emilia-Romagna è pari al 10,36%, nettamente inferiore al limite normativo (50%), tale percentuale, aggiungendo cococo e occasionali e le spese per gli LSU diventa pari a 10,42%.

Di seguito si riporta la tabella relativa ai diversi aggregati e il confronto con le corrispondenti voci del triennio 2011-2013.

TABELLA ANALISI VOCI DI SPESA

Voci di spesa	2015	
	Importo stanziato	Sp.di riga / sp.corrente
Spesa corrente	10.681.837.802,84	
Spesa corr.sanit.	9.217.570.608,23	
<b>Spesa corrente al netto spesa sanitaria</b>	<b>1.464.267.194,61</b>	
<b>Spesa personale</b>	140.015.978,26	9,56
Buoni pasto	2.871.749,02	
<b>Sp.pers+buoni</b>	142.887.727,28	9,76
Irap	8.856.767,69	
<b>Sp.pers+buoni+irap</b>	151.744.494,97	10,36
COCOCO	852.033,74	
<b>Sp.pers+buoni+irap+cococo</b>	152.596.528,71	10,42
LSU	48.560,66	
<b>Sp.pers+buoni+irap+cococo+lsu</b>	152.645.089,37	10,42

Assemblea Legislativa della Regione Emilia-Romagna ( r\_emilia )  
 Assemblea Legislativa ( AOO AL )  
 allegato al AL/2016/002/826 del 30/05/2016

**MEDIA DELLE SOMME IMPEGNATE NEGLI ANNI 2011 - 2012 - 2013 (art. 3 comma 5 bis D.I. 90/2014)**

	<b>Totale impegnato 2011-2013</b>	<b>Media 2011-2013</b>	<b>Sp.di riga / sp.corrente</b>
<b>Spesa personale</b>	454.155.292,77	151.385.097,59	11,35%
Buoni pasto			
<b>Sp.pers+buoni</b>	469.140.292,27	156.380.097,42	11,73%
Irap			
<b>Sp.pers+buoni+irap</b>	497.181.371,39	165.727.123,80	12,43%
COCOCO			
<b>Sp.pers+buoni+irap+cococo</b>	500.727.887,06	166.909.295,69	12,52%
LSU			
<b>Sp.pers+buoni+irap+cococo+lsu</b>	501.511.387,06	167.170.462,35	12,54%
<b>Spesa corrente al netto spesa sanitaria</b>	3.999.918.350,70	1.333.306.116,90	

Nel corso del 2015 sono state assunte 9 unità di personale a tempo indeterminato, gravanti sul limite assunzionale, ad esclusione quindi dei trasferimenti da altri Enti sottoposti alla stessa disciplina vincolistica. L'importo relativo alle assunzioni è valorizzato in € 373.758. L'ammontare della capacità assunzionale residua 2014 già programmata, e quindi utilizzabile a tale fine, era pari a € 445.017, comprensiva dei resti relativi al triennio 2011-2013. Non sono state effettuate altre assunzioni sulle capacità assunzionali 2015, che è stata interamente destinata alla copertura della ricollocazione del personale delle Province e della Città metropolitana, avvenuta con decorrenza 1/1/2016.

In particolare il numero di dirigenti a tempo indeterminato o assunto ai sensi dell'art.18 della LR 43/2001 è passato da 111 (dato al 31/12/2014) a 102 (dato al 13/12/2015).

**Interessi passivi e oneri finanziari diversi**

La spesa per interessi passivi sui prestiti con oneri a carico della Regione, in ammortamento nell'anno 2015, ammonta ad euro 17,56 milioni di euro. (senza l'anticipazione della sanità).

In rapporto alle entrate accertate nei primi tre titoli, l'incidenza degli interessi passivi è dello 0,16%.

Del debito complessivo a carico della Regione, pari a 669,96 milioni di euro, il 57,60% è a tasso fisso ed il 42,40% a tasso variabile. (senza l'anticipazione della sanità)

**Incarichi per studi e consulenze**

L'Articolo 6 comma 7 del decreto legge n. 78/2010, convertito con modificazioni nella legge n. 122/2010, ha introdotto un limite alla spesa per consulenze, studi e ricerche, prevedendo che

dall'anno 2011 la spesa non possa essere superiore al 20% della spesa sostenuta nell'anno 2009.

Successivamente il decreto legge n. 101 del 2013, convertito con modificazioni nella legge n. 125/2013, ha previsto una ulteriore riduzione, riferita alla spesa per "studi ed incarichi di consulenza" che nel 2014, non possono superare l'80% della spesa per il 2013, e nel 2015 il 75% della spesa dell'anno 2014, così come risulta dalla applicazione dell'articolo 6 del D.L. n. 78/2010.

Inoltre l'Amministrazione regionale ha voluto fissare, di propria iniziativa un tetto di spesa per il conferimento di incarichi a persone giuridiche, tipologia che di norma rientra fra gli acquisiti di beni e servizi.

La Giunta Regionale, utilizzando le indicazioni interpretative definite nel tempo dalla Corte dei Conti, ha adottato la deliberazione n. 570/2015 del 18 maggio 2015, provvedendo a definire il tetto di spesa per l'anno 2015 in:

€ 297.464,13, per incarichi di consulenza e studi a persone fisiche,

€ 650.000,00 per incarichi di consulenza e studi a persone giuridiche;

per quanto attiene **alla spesa finanziata con sole risorse regionali**.

Gli impegni assunti nell'esercizio 2015 per le medesime finalità e con le considerazioni sopra esposte, ammontano a € 98.164,00 per incarichi a persone fisiche e a € 139.981,48 per gli incarichi a persone giuridiche, importi contenuti nei limiti consentiti.

### **Indebitamento e gestione del debito**

L'indebitamento dell'ente ha avuto la seguente evoluzione:

<b>Indebitamento e gestione del debito</b>	
<b>Anno</b>	<b>2015</b>
Residuo debito (consistenza all'1/1/2015)	725.559.423,38
Prestiti rimborsati	55.595.975,76
Minore debito autorizzato non contratto	-
<b>Totale fine anno</b>	<b>669.963.447,62</b>
Anticipazioni passive di cassa nel settore Sanità - Art. 3 D.L. 35/2013 (consistenza all'1/1/2015)	937.356.898,73
Prestiti rimborsati	20.393.357,43
Anticipazioni passive di cassa nel settore Sanità - Art. 3 D.L. 35/2013	-
<b>Totale fine anno</b>	<b>916.963.541,30</b>

REGIONE EMILIA-ROMAGNA

Parere dell'Organo di revisione sulla proposta di legge di rendiconto generale esercizio 2015



Assemblea Legislativa della Regione Emilia-Romagna ( r\_emilia )  
Assemblea Legislativa ( AOO\_AL )  
allegato al AL/2016/002/826 del 30/05/2016

Gli oneri finanziari per ammortamento prestiti ed il rimborso degli stessi in conto capitale impegnati negli ultimi quattro esercizi registrano la seguente evoluzione (valori in milioni di Euro):

<b>ONERI DEL SERVIZIO DEL DEBITO CON ONERI A CARICO DELLA REGIONE - ANNI 2012-2015 - (senza l'anticipazione della sanità)</b>				
(valori in milioni di Euro)				
<b>IMPEGNATO</b>				
<b>Descrizione</b>	<b>2012</b>	<b>2013</b>	<b>2014</b>	<b>2015</b>
Quota capitale	75,51	76,97	54,33	55,6
Quota interessi	28,89	22,49	20,04	17,56
<b>Totale Rata di ammortamento</b>	<b>104,40</b>	<b>99,46</b>	<b>74,37</b>	<b>73,16</b>

I limiti di indebitamento della Regione sono fissati dall'art. 10 della legge 16/05/1970, così come modificato dall'art. 8 comma 2 della legge 12/11/2011 n. 183 (legge di stabilità per l'esercizio 2012) e, più precisamente:

- l'importo complessivo delle annualità di ammortamento per capitale ed interessi dei mutui ed altre forme di indebitamento (in estinzione nell'esercizio considerato) non può comunque superare il limite del 20% dell'ammontare complessivo delle entrate tributarie non vincolate, a condizione che gli oneri futuri di ammortamento trovino copertura nell'ambito del bilancio pluriennale della Regione stessa.

La documentazione evidenzia che il limite nominale (20% dell'ammontare delle entrate tributarie non vincolate) è pari ad € 216,46 mln e che le rate di ammortamento dell'esercizio ammontano ad € 60,56 mln.

Il Collegio rileva che la Regione Emilia-Romagna, nella tabella dimostrativa del rispetto del limite di indebitamento, si è attenuta a criteri prudenziali inserendo tra i vincoli anche l'addizionale regionale Irpef e l'Irap il cui vincolo era cessato nel 2003 (D. lgs 56/2000). Nell'esercizio 2014 la Regione non ha fatto ricorso a nuovo indebitamento.

I dati rilevabili dalla documentazione allegata al progetto di legge evidenziano che:

- la consistenza dello stock del debito al 31/12/2015 ammonta a 669,96 milioni di euro;  
- dal 2011, l'entità del debito residuo è diminuito di € 185 milioni di euro, pari ad una diminuzione percentuale del 21,61% nel quinquennio.

La struttura del debito è costituita al 31/12/2015 per il 92,07% (616,85 mln) da mutui e per il 7,93% (53,11mln) da obbligazioni.

Il 95,64% (640,76 mln) dell'indebitamento globale è destinato al ripianamento dei disavanzi derivanti dal settore sanità.

### **Gli strumenti di finanza derivata**

Attualmente l'utilizzo di strumenti derivati è regolato dalla legge 296/2006 (legge finanziaria 2007); in particolare, il comma 736 stabilisce, in ossequio agli art. 117 e 119 della Costituzione che le



Assemblea Legislativa della Regione Emilia-Romagna ( r\_emilia )  
allegato al AL/2016/002/826 del 30/05/2016

operazioni di gestione del debito tramite finanza derivata debbano produrre una riduzione del costo finale del debito e una riduzione dell'esposizione ai rischi di mercato.

La materia è stata successivamente trattata all'art. 62 della legge 133/2008 e s.m.i. La norma, tuttora in vigore, oltre a non consentire l'emissione di titoli obbligazionari o altri strumenti che contemplino la restituzione del debito in un'unica soluzione, prevede che al bilancio di previsione ed al rendiconto sia allegata una nota informativa che evidenzii oneri ed impegni finanziari.

La Corte Costituzionale, con sentenza n. 70/2012 di fatto ha preteso che al rendiconto sia allegata *"...una analitica definizione degli oneri già affrontati e la stima di quelli sopravvenuti sulla base delle clausole matematiche in concreto adottate con riferimento all'andamento dei mercati finanziari."*

La Regione Emilia-Romagna ha attivato una sola operazione di swap collegata al mutuo di euro 516,46 milioni contratto con la Cassa Depositi e Prestiti nel maggio del 2002 (scadenza 30 giugno 2032), tasso fisso 5,25% dal 31/12/2009. L'operazione in derivati in argomento ha comportato, per l'esercizio 2015, alle scadenze del 30 giugno e del 31 dicembre, rispettivamente flussi a debito per Euro 7.952.180,97 ed euro 7.853.014,07 e flussi a credito per Euro 275.296,93 ed Euro 85.111,71.

### **Garanzie prestate a favore di terzi**

Le garanzie prestate a favore di terzi sono un fattore da considerare con attenzione, in virtù del riflesso sostanziale che possono produrre sulla gestione finanziaria della Regione.

La legge di contabilità prevede che nel bilancio regionale sia iscritta un'apposita unità di base di spesa, articolata anche in diversi capitoli con una dotazione occorrente a far fronte agli obblighi assunti con la concessione delle garanzie.

Per l'esercizio 2015 l'unità previsionale di base registra impegni e pagamenti uguali a zero. Il Collegio prende altresì atto che nel medesimo esercizio non sono state rilasciate fidejussioni o lettere di patronage.

In data 20 novembre 2009 è stata sottoscritta la lettera di Patronage, su operazione di locazione finanziaria immobiliare dalla Regione Emilia-Romagna in via solidale con il Comune di Salsomaggiore e l'Amministrazione provinciale di Parma a favore della Società "Compagnia delle Terme Srl", società fusa per incorporazione nella Società Terme di Salsomaggiore e di Tabiano Spa.

Il debito residuo in linea capitale al 31/12/2015 ammonta ad Euro 7.029.534,09.

Per gli anni 2015, 2016, 2017, per far fronte ad eventuali insolvenze della Società partecipata, è stato stanziato l'importo complessivo di ogni annualità, con diritto di rivalsa nei confronti degli altri soci e della società stessa.

### **Analisi della gestione dei residui**

I residui attivi e passivi esistenti al primo gennaio 2015 sono stati correttamente ripresi dal rendiconto.

#### **Riaccertamento straordinario**

In attuazione dell'articolo 3, comma 7 del D.Lgs 118/2011 nell'esercizio 2015 la Giunta Regionale con deliberazione n. 1061 del 23 luglio 2015, ha provveduto ad effettuare il riaccertamento straordinario dei residui al fine di adeguare i residui attivi e passivi risultanti al 1° gennaio 2015 al principio generale della competenza finanziaria. Con il riaccertamento straordinario sono stati eliminati residui attivi per euro



179.324,65 in quanto non correlati ad obbligazioni giuridiche perfezionate. Tali eliminazioni sono correlate a eliminazioni sui corrispondenti residui passivi o a revoche di utilizzo dell'avanzo vincolato.

I residui passivi sono stati eliminati per euro 24.582.764,00 in quanto non correlati ad obbligazioni giuridiche perfezionate.

<b>Riaccertamento straordinario dei residui attivi</b>	
<b>Residui attivi al 31 dicembre 2014 da Rendiconto Generale 2014</b>	<b>5.363.742.775,51</b>
<b>Residui attivi eliminati</b>	<b>179.324,65</b>
<b>Residui attivi reimputati</b>	<b>43.809.879,08</b>
<b>Residui attivi al 1 gennaio 2015 risultanti dal riaccertamento straordinario</b>	<b>5.319.753.571,78</b>

<b>Riaccertamento straordinario dei residui passivi</b>	
<b>Residui passivi al 31 dicembre 2014 da Rendiconto Generale 2014</b>	<b>5.420.286.225,64</b>
<b>Residui passivi eliminati</b>	<b>24.582.764,00</b>
<b>Residui passivi reimputati</b>	<b>215.859.915,58</b>
<b>Residui passivi al 1 gennaio 2015 risultanti dal riaccertamento straordinario</b>	<b>5.179.843.545,06</b>

Inoltre sono state disposte eliminazioni dei residui attivi e passivi cui non corrispondevano obbligazioni esigibili al 1° gennaio 2015, destinate ad essere imputate agli esercizi successivi, secondo le relative scadenze. Il risultato del riaccertamento e la conseguente determinazione del fondo pluriennale vincolato, sono riassunti nel seguente prospetto:

<b>FONDO PLURIENNALE DA ISCRIVERE IN ENTRATA DEL BILANCIO 2015</b>		<b>PARTE CORRENTE</b>	<b>CONTO CAPITALE</b>
<b>Residui passivi eliminati alla data del 1° gennaio 2015 e reimpegnati con imputazione agli esercizi 2015 e successivi</b>	1	<b>80.444.576,37</b>	<b>135.415.340,21</b>
<b>Spesa corrispondente alle gare formalmente indette relative a lavori pubblici di cui all'articolo 3, comma 2, del decreto legislativo 17 aprile 2006, n. 163, che si prevede esigibili nel 2015 e negli esercizi successivi. I cui impegni sono stati cancellati in assenza dell'obbligazione formalmente costituita</b>	a	<b>0,00</b>	<b>0,00</b>
<b>Residui attivi eliminati alla data del 1° gennaio 2015 e riaccertati con imputazione agli esercizi 2015 e successivi</b>	2	<b>23.230.205,28</b>	<b>20.579.673,80</b>
<b>Fondo pluriennale vincolato da iscriverne nell'entrata del bilancio 2015, pari a (3)=[1]+(a)-(2) se positivo, altrimenti indicare 0</b>	3	<b>57.214.371,09</b>	<b>114.835.666,41</b>

### **Riaccertamento ordinario**

Come previsto dall'art.3, comma 4 del D. Lgs. 118/2011, prima della predisposizione del rendiconto dell'esercizio 2015, si è provveduto ad effettuare il riaccertamento ordinario dei residui attivi e passivi, verificando le ragioni del loro mantenimento nelle scritture contabili.

La deliberazione della Giunta n. 441 del 29 marzo 2016 ha definito l'ammontare dei residui attivi e passivi al 31 dicembre 2015, nei seguenti risultati:

- i residui attivi al 31 dicembre 2015 sono definiti in euro 5.672.149.328,38, di cui: euro 2.814.802.409,90 quali residui attivi derivanti da esercizi pregressi e euro 2.857.346.918,48 a titolo di residui attivi derivanti dalla competenza 2015;
- i residui passivi al 31 dicembre 2015 sono definiti in euro 5.862.727.287,28, di cui: euro 2.606.371.712,85 quali residui passivi derivanti da esercizi pregressi e euro 3.256.355.574,43 a titolo di residui passivi derivanti dalla competenza 2015. Inoltre con il riaccertamento ordinario è stato costituito o incrementato il Fondo Pluriennale Vincolato iscritto nella spesa dell'esercizio 2015 per un importo

complessivo di euro 413.572.576,35 (euro 13.010.954,04 per la parte corrente e euro 400.561.622,31 per la parte in conto capitale).

Con la successiva deliberazione della Giunta regionale n. 454 del 29 marzo 2016 sono state apportate al bilancio di previsione le variazioni agli stanziamenti del fondo pluriennale vincolato e agli stanziamenti correlati e, al fine di semplificare e velocizzare il procedimento, è stato disposto anche l'accertamento e l'impegno delle entrate e delle spese agli esercizi in cui sono esigibili

### Residui attivi

Si espongono, di seguito, i residui attivi finali 2015, suddivisi in residui provenienti dagli esercizi anteriori al 2015 e residui formati a seguito di somme accertate nel 2015 ma non riscosse al termine dell'esercizio.

<b>RENDICONTO 2015 - RESIDUI ATTIVI</b>					
<i>Gestione residui</i>	<i>Residui iniziali</i>	<i>Residui riscossi</i>	<i>Riproduzioni</i>	<i>Eliminazioni</i>	<i>Residui attivi da riportare</i>
Corrente Tit. I, II, III	4.798.059.922,34	2.415.046.526,40	4.775.732,91	52.613.496,72	2.335.175.632,13
C/capitale Tit. IV, V	486.414.823,26	37.918.226,73		32.275.344,02	416.221.252,51
Contabilità speciali Tit. VI	79.268.029,91	15.862.490,87	-	13,78	63.405.525,26
<b>Totale</b>	<b>5.363.742.775,51</b>	<b>2.468.827.244,00</b>	<b>4.775.732,91</b>	<b>84.888.854,52</b>	<b>2.814.802.409,90</b>

<i>Gestione competenza</i>	<i>accertamenti</i>	<i>riscossioni conto competenza</i>	<i>Residui attivi da riportare</i>
Corrente Tit. I, II, III	10.908.581.172,99	8.291.350.665,54	2.617.230.507,45
C/capitale Tit. IV, V	85.064.378,05	74.489.824,64	10.574.553,41
Contabilità speciali Tit. VI	2.438.370.939,48	2.208.829.081,86	229.541.857,62
<b>Totale</b>	<b>13.432.016.490,52</b>	<b>10.574.669.572,04</b>	<b>2.857.346.918,48</b>

L'ammontare dei residui attivi alla data del 31 dicembre 2015 ammonta a € 5.672,15 mln, aumentati rispetto all'esercizio 2014 (€ 5.363,74 mln)). Si rileva come l'attività di riaccertamento dei residui attivi sia di fondamentale importanza nella determinazione del risultato di amministrazione.

### Residui passivi

Si espongono, di seguito, i residui passivi finali 2015, suddivisi in residui provenienti dagli esercizi anteriori al 2015 e residui formati a seguito di somme impegnate nel 2015 ma non pagate al termine dell'esercizio.



Assemblea Legislativa della Regione Emilia-Romagna ( \_emilia )  
Assemblea Legislativa ( AOO AL )  
allegato al AL/2016/002/826 del 30/05/2016

<b>RENDICONTO 2015 - RESIDUI PASSIVI</b>					
<i>Gestione residui</i>	<i>Residui iniziali</i>	<i>Residui pagati</i>	<i>Insussistenze</i>	<i>Perenzioni</i>	<i>Residui passivi da riportare</i>
Corrente Tit. I	1.533.423.829,01	636.444.499,77	119.853.931,50		777.125.397,74
C/capitale Tit. II	599.180.935,16	172.967.829,45	148.378.614,96		277.834.490,75
Rimborso prestiti Tit. III	-	0,00	-		-
Contabilità speciali Tit. IV	3.287.681.461,47	1.736.264.702,15	4.934,96		1.551.411.824,36
<b>Totale</b>	<b>5.420.286.225,64</b>	<b>2.545.677.031,37</b>	<b>268.237.481,42</b>		<b>2.606.371.712,85</b>

<i>Gestione competenza</i>	<i>Impegnato</i>	<i>Pagamenti conto competenza</i>	<i>Residui passivi da riportare</i>
Corrente Tit. I	10.681.837.802,84	9.268.660.723,59	1.413.177.079,25
C/capitale Tit. II	547.969.468,00	225.685.523,24	322.283.944,76
Rimborso prestiti Tit. III	112.281.631,53	112.281.631,53	-
Contabilità speciali Tit. IV	2.438.370.939,48	917.476.389,06	1.520.894.550,42
<b>Totale</b>	<b>13.780.459.841,85</b>	<b>10.524.104.267,42</b>	<b>3.256.355.574,43</b>

L'ammontare dei residui passivi alla data del 31 dicembre 2015 ammonta ad € 5.862,73 mln in aumento rispetto all'esercizio 2014 (€ 5.420,29 mln.).

Tale incremento è determinato dal fatto che precedentemente i residui passivi potevano essere conservati nel conto dei residui per i due esercizi successivi a quello in cui l'impegno si era perfezionato, ora invece il conto dei residui comprende anche quelli relativi ad impegni dell'anno 2012 e 2013 in seguito all'abolizione dell'istituto della perenzione secondo quanto sancito dall'articolo 4 della legge regionale nr. 18 del 18 luglio 2014 (Assestamento di Bilancio). L'articolo 4 ("Conservazione dei residui passivi") dispone: "Le somme impegnate a norma dell'articolo 47 della legge regionale 15 novembre 2001, n. 40 (Ordinamento contabile della Regione Emilia-Romagna, abrogazione delle L.R. 6 luglio 1977, n. 31 e 27 marzo 1972, n. 4) e non pagate entro il termine dell'esercizio 2014 sono conservate nel conto dei residui e l'istituto della perenzione amministrativa previsto dall'articolo 60, comma 2, della legge regionale n. 40 del 2001 si applica per l'ultima volta con il rendiconto per l'esercizio finanziario 2013"

La suddivisione dei residui passivi riportati nel rendiconto 2015 è rappresentata per il 44,46% (€ 2.606,37) da residui provenienti da esercizi precedenti e per il 55,54% (€ 3.256,35 mln.) da residui che si sono formati nell'esercizio di competenza.

### Residui perenti

L'art. 60 della L.R. n. 40/2001 prevedeva che i residui passivi potessero essere conservati nel conto residui per due esercizi successivi a quelli in cui l'impegno si era perfezionato. Con legge regionale nr. 18 del 18 luglio 2014 (Assestamento di Bilancio) l'istituto della perenzione è stato applicato per l'ultima volta con il rendiconto per l'esercizio finanziario 2013. I residui passivi (obbligazioni validamente assunte nei confronti di terzi) classificati perenti costituiscono debiti non estinti reclamabili dai creditori ad obbligazione adempita.





I residui perenti sono iscritti nel conto del patrimonio, al passivo.

In quanto debiti non estinti, i residui perenti debbono trovare nel bilancio una regolare copertura finanziaria, almeno nella misura del 70% (cfr. delibere della Corte dei Conti – Sezioni riunite Autonomia).

Nell'esercizio 2015 il margine di copertura dei residui passivi perenti è pari al 100%.

L'ammontare dei residui perenti alla data del 31 dicembre 2015 è pari ad € 217,72 mln con un decremento rispetto al 2014 (€ 310,57 mln) del 29,90%. Il decremento è determinato dal fatto che l'istituto della perenzione è stato abolito dall'articolo 4 della L.R. 18/2014 (Assesamento di Bilancio) che ne ha sancito l'applicazione per l'ultima volta con il consuntivo dell'esercizio finanziario 2013.

Si segnala inoltre che con l'approvazione del Rendiconto 2015 si estinguono per prescrizione i residui passivi perenti dell'anno 2005 e che per tali obbligazioni opera l'art 2946 del c.c. "Salvi i casi in cui la legge dispone diversamente i diritti si estinguono per prescrizione con il decorso di dieci anni".

### Analisi "anzianità" dei residui

Dall'analisi dell'anzianità dei residui emerge quanto segue (valori in migliaia di euro):

Residui	Rendiconto Esercizi Precedenti	Rendiconto 2011	Rendiconto 2012	Rendiconto 2013	Rendiconto 2014	Rendiconto 2015	Totale
Attivi Tit. I	531.821,43	39.776,00	256.764,07	317.410,49	978.691,58	2.371.514,10	4.495.977,67
Attivi Tit. II	6.621,48	436,20	39.297,36	41.900,80	110.506,18	243.581,51	442.343,52
Attivi Tit. III	11.950,05	-	-	-	-	2.134,90	14.084,95
Attivi Tit. IV	180.127,01	9.564,08	4.010,32	18.334,66	134.037,23	10.574,55	356.647,85
Attivi Tit. V	70.147,95	-	-	-	-	-	70.147,95
Attivi Tit. VI	34,56	17,02	24,19	322,35	63.007,42	229.541,86	292.947,38
<b>Totale Attivi</b>	<b>800.702,47</b>	<b>49.793,30</b>	<b>300.095,94</b>	<b>377.968,30</b>	<b>1.286.242,41</b>	<b>2.857.346,92</b>	<b>5.672.149,33</b>
Passivi Tit. I	-	-	120.174,01	69.412,13	587.539,25	1.413.177,08	2.190.302,48
Passivi Tit. II	-	-	51.739,39	49.526,33	176.568,77	322.283,94	600.118,44
Passivi Tit. III	-	-	-	-	-	-	-
Passivi Tit. IV	453.070,08	-	222.081,61	210.889,96	665.370,18	1.520.894,55	3.072.306,37
<b>Totale Passivi</b>	<b>453.070,08</b>	<b>-</b>	<b>393.995,01</b>	<b>329.828,42</b>	<b>1.429.478,21</b>	<b>3.256.355,57</b>	<b>5.862.727,29</b>

Si rileva che i residui attivi complessivi, esclusi quelli di partite di giro (293 milioni di euro), e quelli connessi alla regolazione contabile con lo Stato dell'anticipazione mensile destinata al finanziamento della spesa sanitaria (3.059 milioni di euro), ammontano a fine 2015 a 2.320 milioni di euro, di cui già riscossi al 21 aprile 2016 per 265 milioni; analogamente per i residui passivi su un totale complessivo di 5.862,73 milioni, 3.072,31 milioni sono costituiti da partite di giro di cui 3.059 milioni relativi alla regolazione contabile con lo Stato sopra indicata.

### **Fondo Crediti di dubbia esigibilità**

Il totale dei fondi crediti di dubbia esigibilità ammonta a 63,73 milioni di cui corrente 62,75 milioni e 0,98 milioni in capitale.

### **Fondo Pluriennale vincolato**

Il fondo pluriennale vincolato al 31/12/2015 è quantificato complessivamente in 547,55 milioni di euro che costituisce la copertura di altrettanti impegni assunti per esigibilità differita sugli esercizi 2016, 2017



e 2018 e successivi.

### **Pareggio di Bilancio**

L'articolo 1, comma 460, della legge 23 dicembre 2014, n. 190 (Legge di stabilità 2015) ha sancito la cessazione dell'applicazione di tutte le norme concernenti la disciplina del patto di stabilità interno, per le regioni a statuto ordinario, a partire dall'esercizio 2015.

Secondo quanto indicato nell'articolo 1, comma 463, della legge 23 dicembre 2014, n. 190, ai fini del concorso al contenimento dei saldi di finanza pubblica, le regioni a statuto ordinario devono conseguire, a decorrere dall'anno 2016 nella fase di previsione e a decorrere dal 2015 in sede di rendiconto:

a) un saldo non negativo, in termini di competenza e di cassa, tra le entrate finali e le spese finali;

b) un saldo non negativo, in termini di competenza e di cassa, tra le entrate correnti e le spese correnti, incluse le quote di capitale delle rate di ammortamento dei prestiti, come definito dall'articolo 40, comma 1, del decreto legislativo 23 giugno 2011, n. 118, escluso l'utilizzo del risultato di amministrazione di parte corrente, del fondo di cassa, il recupero del disavanzo di amministrazione e il rimborso anticipato dei prestiti.

Con il Decreto legge 19 giugno 2015, n. 78 (Disposizioni urgenti in materia di enti territoriali) convertito con modificazioni dalla L. 6 agosto 2015, n. 125, sono state parzialmente accolte alcune richieste della Conferenza delle regioni in materia di bilancio e finanza regionale, in particolare l'esclusione dal saldo di competenza di cui al comma 463 dell'articolo 1 della legge 23 dicembre 2014, n. 190 (legge di stabilità) degli impegni per investimenti diretti e per contributi in conto capitale per le regioni che, nel 2014, abbiano registrato indicatori annuali di tempestività dei pagamenti, calcolati e pubblicati secondo le modalità stabilite dal decreto del Presidente del Consiglio dei ministri 22 settembre 2014, con un valore inferiore rispetto ai tempi di pagamento di cui all'articolo 4 del decreto legislativo 9 ottobre 2002, n. 231, e successive modificazioni.

In considerazione del rispetto di tale indicatore da parte della Regione, è stato possibile escludere dal saldo di competenza le spese per investimenti diretti e per contributi in conto capitale.

La Regione Emilia-Romagna ha pienamente rispettato le regole fissate per il pareggio di bilancio per l'anno 2015.



Assemblea Legislativa della Regione Emilia-Romagna ( r\_emilia )  
Assemblea Legislativa ( AOO\_AL )  
allegato al AL/2016/002/7826 del 30/05/2016

EQUILIBRI DI BILANCIO				Competenza	Cassa gestione ordinaria	Cassa gestione sanitaria
SFC N 15	SALDO FINANZIARIO DI PARTE CORRENTE NETTO		318.818	341.355	54.818	
SFF N 15	SALDO FINANZIARIO FINALE NETTO		521.707	94.183	46.818	
D SFF N 15	DIFFERENZA TRA SALDO FINANZIARIO FINALE NETTO E OBIETTIVO (SFF N 15 - OB 15 per la competenza e per la cassa complessiva)		499.788	119.163		

Sulla base delle predette risultanze si certifica che :

**gli equilibri di bilancio per l'anno 2015 sono stati rispettati** (SFC N 15 e SFF N 15 in termini di competenza, cassa gestione ordinaria e cassa gestione sanitaria , e D SFF N 15 in termini di competenza e cassa complessiva sono tutti positivi o pari a 0)

**gli equilibri di bilancio per l'anno 2015 non sono stati rispettati** e si applicano le sanzioni previste dall'art.1, c. 474 legge n. 190/2014 (almeno uno tra SFC N 15, SFF N 15 in termini di competenza, cassa gestione ordinaria e cassa gestione sanitaria, e D SFF N 15 in termini di competenza e cassa complessiva è negativo)

LUOGO E DATA

IL PRESIDENTE

IL RESPONSABILE DEL SERVIZIO FINANZIARIO

L'ORGANO DI REVISIONE ECONOMICO - FINANZIARIA

Assemblea Legislativa della Regione Emilia-Romagna ( r\_emilia )  
 Assemblea Legislativa ( AOO AL )  
 allegato al AL/2016/0027826 del 30/05/2016

### Conto del Patrimonio

Nel conto del patrimonio sono rilevati gli elementi dell'attivo e del passivo, nonché le variazioni che gli elementi patrimoniali hanno subito per effetto della gestione. I valori patrimoniali al 31/12/2015 e le variazioni rispetto all'anno precedente sono così riassunti:

DESCRIZIONE DELLE PARTITE	CONSISTENZA ALL'1/1/2015	VARIAZIONI IN AUMENTO	VARIAZIONI IN DIMINUZIONE	CONSISTENZA AL 31/12/2015
<b>PARTE ATTIVA</b>				
<u>ATTIVITA' FINANZIARIE (CONTO GENERALE A)</u>	<u>5.845.366.993,89</u>	<u>15.905.619.467,43</u>	<u>15.623.497.397,31</u>	<u>6.127.489.064,01</u>
RESIDUI ATTIVI	5.363.742.775,51	2.862.122.651,39	2.553.716.098,52	5.672.149.328,38
FONDO CASSA	481.624.218,38	13.043.496.816,04	13.069.781.298,79	455.339.735,63
<u>BENI MOBILI (ALL. D)</u>	<u>163.698.249,66</u>	<u>8.070.660,68</u>	<u>5.868.775,43</u>	<u>165.900.134,91</u>
CAT. I - MOBILI, ARREDI E MACCHINE	150.576.165,45	8.011.019,61	5.868.775,43	152.718.409,63
CAT. II - VOLUMI E PUBBLICAZIONI	2.923.039,92	59.641,07	0,00	2.982.680,99
CAT. III - STRUMENTI E MATERIALI SPECIALI	10.199.044,29	0,00	0,00	10.199.044,29
<u>BENI IMMOBILI (ALL. E)</u>	<u>320.098.022,35</u>	<u>25.688.607,73</u>	<u>5.083.296,14</u>	<u>340.703.333,94</u>
ACQUE MINERALI E TERMALI; CAVE E TORBIERE (ALL. E/1)	19.761.867,75	20.524.631,44	801.026,60	39.485.472,59
FABBRICATI (ALL. E/2)	274.419.461,37	4.799.271,54	4.049.832,06	275.168.900,85
TERRENI E FORESTE (ALL. E/3)	25.916.693,23	364.704,75	232.437,48	26.048.960,50
<u>CREDITI (ALL. F)</u>	<u>68.104.489,88</u>	<u>102.258.440,58</u>	<u>0,00</u>	<u>170.362.930,46</u>
DEPOSITI CAUZIONALI ATTIVI	343.334,09	0,00	0,00	343.334,09
C/C INFRUTTIFERO C/O TESORERIA STATO	67.761.155,79	102.258.440,58	0,00	170.019.596,37
<u>TITOLI DI CREDITO E PARTECIPAZIONI (ALL. G)</u>	<u>141.553.809,72</u>	<u>5.100.000,00</u>	<u>4.688.577,50</u>	<u>141.965.232,22</u>
TOTALE PARTE ATTIVA	6.538.821.565,50	16.046.737.176,42	15.639.138.046,38	6.946.420.695,54
DIFFERENZA FRA LA PARTE ATTIVA E LA PARTE PASSIVA	931.774.246,98	12.040.821.474,89	12.557.031.047,54	1.447.983.819,63
PEGGIORAMENTO PATRIMONIALE		516.209.572,65		



Assemblea Legislativa della Regione Emilia-Romagna ( r\_emilia )  
 Assemblea Legislativa ( AOO AL )  
 allegato al AL/2016/002/826 del 30/05/2016

DESCRIZIONE DELLE PARTITE	CONSISTENZA ALL'1/1/2015	VARIAZIONI IN AUMENTO	VARIAZIONI IN DIMINUZIONE	CONSISTENZA AL 31/12/2015
<b>PARTE PASSIVA</b>				
<b>PASSIVITA' FINANZIARIE (CONTO GENERALE A)</b>	<b>5.420.286.225,64</b>	<b>3.903.172.089,75</b>	<b>2.913.184.672,41</b>	<b>6.410.273.642,98</b>
RESIDUI PASSIVI	5.420.286.225,64	3.256.355.574,43	2.813.914.512,79	5.862.727.287,28
FONDO PLURIENNALE VINCOLATO	0,00	646.816.515,32	99.270.159,62	547.546.355,70
<b>DEBITI (ALL. H)</b>	<b>1.739.734.188,01</b>	<b>102.743.611,78</b>	<b>76.064.111,99</b>	<b>1.766.413.687,80</b>
DEPOSITI CAUZIONALI PASSIVI (ALL. H)	9.056.710,11	485.171,20	74.778,80	9.467.102,51
MUTUI (ALL. H/2)	725.559.423,38	0,00	55.595.975,76	669.963.447,62
ANTICIPAZIONI PASSIVE DI CASSA NEL SETTORE SANITA' - ART. 3 D.L. 35/2013 (ALL. H/3)	937.356.898,73	0,00	20.393.357,43	916.963.541,30
C/C INFRUTTIFERO C/O TESORERIA DELLO STATO (POSTE RETTIFICATIVE DELLE ATTIVITA' DISPONIBILI)	67.761.155,79	102.258.440,58	0,00	170.019.596,37
<b>RESIDUI PASSIVI PERENTI (ALL. I)</b>	<b>310.575.398,83</b>	<b>0,00</b>	<b>92.858.214,44</b>	<b>217.717.184,39</b>
<b>TOTALE PARTE PASSIVA</b>	<b>7.470.595.812,48</b>	<b>4.005.915.701,53</b>	<b>3.082.106.998,84</b>	<b>8.394.404.515,17</b>

La differenza fra la parte attiva e la parte passiva, assimilabile al patrimonio netto delle imprese, registra nel 2015 un peggioramento pari a Euro 7 516.209.572,65 rispetto all'anno precedente.



### **Organismi partecipati**

La Regione Emilia-Romagna deteneva al 31 dicembre 2012 la partecipazione in 28 società di capitali, due delle quali in liquidazione, costituite secondo le diverse forme giuridiche previste nel nostro ordinamento con una partecipazione al capitale sociale in misura diversa.

Al 31 dicembre 2013 le partecipazioni sono diminuite di 3 unità passando a 25 per effetto del fallimento di AERADRIA (quota posseduta € 163.206,00), della cessione di CERMET (quota posseduta € 133.681,89) e della messa in liquidazione SAR (quota posseduta € 1.502.633).

Al 31 dicembre 2014 le partecipazioni sono diminuite a 24 per effetto delle dismissioni di due partecipazioni: Nuova Quasco ScpA (fusa in Ervet) e Scip in liquidazione e la sottoscrizione del 35% del capitale sociale di IRST giusta delibera di Giunta 260/2014. Tale nuova partecipazione è nella società IRST - Istituto Scientifico Romagnolo per lo Studio e la Cura dei Tumori - MELDOLA SRL;

Al 31 dicembre 2015 le partecipazioni risultano essere n. 23 per effetto della liquidazione della società Attracchi Parmensi Srl. (-17.500 euro).

Nel complesso la variazione delle partecipazioni nel 2015 ha visto un modesto incremento di valore (+411 mila) passando da 141,554 milioni di inizio esercizio a 141,965 milioni al 31/12/2015 per effetto dell'incremento di Ferrovie Emilia Romagna S.r.l. (+5,100 milioni per aumento capitale sociale) e la cessione delle partecipazioni in Aeroporto G. Marconi S.p.A. (4,671 milioni)

Il Collegio è in attesa di ricevere i dati dei bilanci chiusi al 31/12/2015 di tutte le entità legali al fine di riepilogare in apposito prospetto una situazione complessiva portante come avvenuto per il passato oltre alla quota di partecipazione e il capitale sociale della società al 31/12/2015 anche i seguenti dati riferiti al 31/12/2014 e al 31/12/2013, in quanto si ritiene che così operando si ottiene una visione "dinamica" della partecipata, dei volumi e degli impegni:

- i) Il valore del capitale sociale;
- ii) Il valore del capitale patrimonio netto;
- iii) Il risultato d'esercizio (+) utile o (-) perdita;
- iv) Il totale dei componenti positivi di conto economico;
- v) Il totale dei conti d'ordine;

Il Collegio, nel richiamare in tema di partecipazioni quanto già segnalato nei precedenti pareri ai consuntivi aggiunge che rispetto le 23 partecipazioni dell'Ente, verso le quali il monitoraggio va effettuato costantemente le più significative (per rilievo, portata ed effetti) che vanno sistematicamente seguite sono:

- 1. AEROPORTO GUGLIELMO MARCONI DI BOLOGNA S.P.A. (2,04%);**
- 2. BOLOGNA FIERE S.P.A. - Fiera di Bologna (7,832%);**
- 3. CENTRO AGRO ALIMENTARE DI BOLOGNA S.C.P.A. : ( 6,12%);**
- 4. CENTRO AGRO ALIMENTARE RIMINESE S.P.A. ( 11,047%);**
- 5. E.R.V.E.T. – Emilia – Romagna Valorizzazione Economica Territorio S.P.A. (98,364%);**



6. FERROVIE EMILIA ROMAGNA S.R.L. (98,81%);
7. FIERE DI PARMA S.P.A. (5,08%);
8. IRST MELDOLA SRL (35%);
9. LEPIDA S.p.A. - pianificazione, sviluppo e gestione delle infrastrutture di Telecomunicazione degli Enti collegati alla rete Lepida, per garantire l'erogazione dei servizi informatici (99,295%);
10. PORTO INTERMODALE DI RAVENNA S.p.A S.A.P.I.R. - (10,46%);
11. RIMINI FIERA S.p.A - (5,80%);
12. TERME DI SALSOMAGGIORE E TABIANO S.P.A. - (23,43%);
13. TPER S.p.A. – Trasporti Passeggeri Emilia-Romagna (46,13%);

Particolare attenzione va portata per TERME DI SALSOMAGGIORE E TABIANO S.P.A. che in data 16/07/2015 ha presentato domanda di ammissione alla procedura di concordato preventivo in continuità e che a giugno dovrà passare il vaglio dei creditori.

**il Collegio ritiene che le partecipate debbano fornire tempestivamente i bilanci approvati dall'assemblea dei soci per mettere in condizione il Collegio di relazionare sin nel parere al consuntivo dell'Ente.**

Si dà atto che l'Ente ha posto gradualmente in atto iniziative finalizzate al monitoraggio e controllo delle partecipate, che potrà trovare il suo perfezionamento solo con una struttura unitaria, non riconducibile a diverse Direzioni.

**Monitoraggio che dovrebbe tuttavia avvenire, in una prima fase, con la filosofia delle holding di partecipazione e che imponga alle controllate/partecipate, almeno per quelle più significative, di fornire veri e propri "flash report":**

**Mensili**, con indicati i ricavi conseguiti, confrontati con il budget ed evidenziante gli scostamenti e le motivazioni;

**Trimestrali** con indicati costi e ricavi confrontati con il budget ed evidenziante gli scostamenti e le motivazioni;

**Semestrale** portante una situazione economico patrimoniale che rifletta anche il risultato di esercizio;

Dopo un paio di anni con questi standard si potrà ipotizzare di addivenire a chiusure trimestrali, se non mensili, per aver un controllo unitario e capillare di tutte le partecipate o almeno di quelle più significative.

\*\*\*\*\*

*Tenuto conto di tutto quanto esposto, rilevato, considerato e proposto, il Collegio, ai sensi dell'art. 3 comma 3 della Legge regionale 21/12/2012, n. 18, che attribuisce al Collegio dei Revisori la funzione di esprimere in merito al rendiconto il parere obbligatorio, consistente nell'attestazione della corrispondenza del rendiconto alle risultanze della*



Assemblea Legislativa della Regione Emilia-Romagna ( \_emilia )  
Assemblea Legislativa ( AOO AL )  
allegato al AL/2016/0027826 del 30/05/2016

*gestione e formulare rilievi, considerazioni e proposte tendenti a conseguire efficienza, efficacia ed economicità nella gestione, con la suestesa relazione attesta la corrispondenza del Rendiconto 2015 alle risultanze della gestione .*

Bologna, 23 maggio 2016

*IL COLLEGIO REGIONALE DEI REVISORI DEI CONTI*

Dott. Stefano Sandroni – Presidente

Dott. Aride Missiroli - Componente

Rag. Elis Dall'Olio - Componente



Assemblea Legislativa della Regione Emilia-Romagna ( r\_emilia )  
Assemblea Legislativa ( AOO\_AL )  
allegato al AL/2016/002/826 del 30/05/2016



