

REPUBBLICA ITALIANA



**Regione Emilia-Romagna**

**BOLLETTINO UFFICIALE**

---

DIREZIONE E REDAZIONE PRESSO LA PRESIDENZA DELLA REGIONE - VIALE ALDO MORO 52 - BOLOGNA

---

**Parte seconda - N. 17**

---

**Anno 50**

**17 gennaio 2019**

**N. 20**

---

DELIBERAZIONE DELLA GIUNTA REGIONALE 10 DICEMBRE 2018, N. 2124

**Piano regionale di ispezione per le installazioni con autorizzazione integrata ambientale (AIA) e approvazione degli indirizzi per il coordinamento delle attività ispettive**

## REGIONE EMILIA-ROMAGNA

DELIBERAZIONE DELLA GIUNTA REGIONALE 10 DICEMBRE 2018, N. 2124

**Piano regionale di ispezione per le installazioni con autorizzazione integrata ambientale (AIA) e approvazione degli indirizzi per il coordinamento delle attività ispettive**

LA GIUNTA DELLA REGIONE EMILIA-ROMAGNA

Visti:

- la Direttiva 2010/75/UE del Parlamento europeo e del Consiglio del 24 novembre 2010 relativa alle emissioni industriali (prevenzione e riduzione integrate dell'inquinamento);

- il D.Lgs. 3 aprile 2006, n. 152 "norme in materia ambientale";

- il D.Lgs. 4 marzo 2014, n. 46 "attuazione della direttiva 2010/75/UE relativa alle emissioni industriali (prevenzione e riduzione integrate dell'inquinamento)";

- la L.R. n. 21 del 2004 "disciplina della prevenzione riduzione integrate dell'inquinamento", così come modificata dalle LL. RR. n. 9 del 2015 e n. 13 del 2015;

- il D.Lgs. n. 195 del 2005 sull'accessibilità dell'informazione ambientale;

- la propria deliberazione n. 1113/2011 "Attuazione della normativa IPPC - indicazioni per i gestori degli impianti e le amministrazioni provinciali per i rinnovi delle autorizzazioni integrate ambientali (AIA)";

- la propria deliberazione n. 1159 del 2015 "Indicazioni generali sulla semplificazione del monitoraggio e controllo degli impianti soggetti ad autorizzazione integrata ambientale (AIA) ed in particolare degli impianti ceramici";

- la propria deliberazione n. 1795/2016 "Approvazione della direttiva per lo svolgimento delle funzioni in materia di VAS, VIA, AIA ed AUA in attuazione della L.R. n. 13 del 2005. Sostituzione della direttiva approvata con DGR n. 2170/2015."

Considerato che:

- secondo quanto stabilito all'articolo 29-decies, comma 11-bis del D.Lgs. n. 152/2006, le attività ispettive in sito presso le installazioni soggette ad Autorizzazione Integrata Ambientale (A.I.A.) sono definite in un piano d'ispezione ambientale a livello regionale, periodicamente aggiornato a cura della Regione, sentito il Ministero dell'ambiente e della tutela del territorio e del mare per garantire il coordinamento con quanto previsto nelle autorizzazioni integrate statali ricadenti nel territorio, e caratterizzato dai seguenti elementi:

- a) un'analisi generale dei principali problemi ambientali pertinenti;
- b) l'identificazione della zona geografica coperta dal piano d'ispezione;
- c) un registro delle installazioni coperte dal piano;
- d) le procedure per l'elaborazione dei programmi per le ispezioni ambientali ordinarie;
- e) le procedure per le ispezioni straordinarie, effettuate per indagare nel più breve tempo possibile e, se necessario, prima del rilascio, del riesame o dell'aggiornamento di un'autorizzazione, le denunce ed i casi gravi di incidenti, di guasti e di infrazione in materia ambientale;
- f) se necessario, le disposizioni riguardanti la cooperazione tra

le varie autorità d'ispezione;

- inoltre, al comma 11-ter dello stesso articolo 29-decies del D.Lgs. n. 152/06, è stabilito che il periodo tra due visite in loco non supera un anno per le installazioni che presentano i rischi più elevati, tre anni per le installazioni che presentano i rischi meno elevati, sei mesi per installazioni per le quali la precedente ispezione ha evidenziato una grave inosservanza delle condizioni di autorizzazione. Tale periodo è determinato, tenendo conto delle procedure per l'elaborazione dei programmi delle ispezioni ordinarie contenute nel piano regionale di ispezione, sulla base di una valutazione sistematica effettuata dalla Regione o dalla Provincia autonoma sui rischi ambientali delle installazioni interessate, che considera almeno:

- a) gli impatti potenziali e reali delle installazioni interessate sulla salute umana e sull'ambiente, tenendo conto dei livelli e dei tipi di emissioni, della sensibilità dell'ambiente locale e del rischio di incidenti;
- b) il livello di osservanza delle condizioni di autorizzazione;
- c) la partecipazione del gestore al sistema dell'Unione di ecogestione e audit (EMAS) (a norma del regolamento (CE) n. 1221/2009).

- la Legge Regionale n. 21/2004 ("disciplina della riduzione e prevenzione integrate dell'inquinamento"), così come modificata dalle leggi regionali n. 9 del 16 luglio 2015, e n. 13 del 30 luglio 2015 prevede all'articolo 12, commi 2 e 3, che al fine di dare attuazione a quanto previsto dall'articolo 29-decies, commi 11-bis e 11-ter del decreto legislativo n. 152 del 2006 relativamente al piano di ispezione ambientale, la Giunta regionale stabilisce gli indirizzi per il coordinamento delle attività ispettive e inoltre, sulla base delle proposte predisposte e presentate dall'Agenzia regionale per la prevenzione, l'ambiente e l'energia secondo gli indirizzi suddetti, approva un piano di attività ispettive che è aggiornato periodicamente;

- ai sensi dell'articolo 4, comma 2, della L.R. n. 21 del 2004, al fine di assicurare lo scambio e la condivisione di esperienze e contenuti tecnico-scientifici nonché l'omogeneità dei procedimenti, è stato istituito con la propria deliberazione n. 1795 del 2016 un apposito gruppo tecnico di coordinamento tra la Regione e l'ARPAE al quale sono invitate le associazioni di rappresentanza delle imprese a livello regionale;

- in particolare in base a quanto stabilito al punto 12 del paragrafo 4.b) dell'allegato 1 alla propria deliberazione n. 1795 del 2016, tra gli altri compiti assegnati, tale gruppo di coordinamento supporta la partecipazione della Regione al coordinamento nazionale presso il Ministero dell'Ambiente e della Tutela del Territorio e del Mare e favorisce l'omogeneità e l'efficacia delle istruttorie e dei controlli svolte sulle installazioni di uno stesso settore produttivo. Nell'ambito del gruppo tecnico di coordinamento sono, inoltre, definite le decisioni in merito all'uniforme interpretazione ed attuazione delle normative ed in merito alle modalità applicative di interesse generale per le aziende sottoposte ad AIA;

- tale gruppo tecnico di coordinamento è presieduto dal Responsabile del Servizio regionale competente in materia di AIA, o suo delegato; ad esso partecipano i dirigenti individuati in ogni Struttura ARPAE per dirigere le attività inerenti le procedure AIA, o loro delegati; ad esso sono invitate a partecipare le associazioni di rappresentanza delle imprese a livello regionale;

Considerato inoltre che:

- in Emilia-Romagna sono presenti oltre 850 impianti che

hanno l'obbligo di essere dotati di autorizzazione integrata ambientale (AIA) per esercitare la propria attività;

- l'AIA contiene tra l'altro i requisiti di monitoraggio e controllo degli impianti che specificano la metodologia e la frequenza di misurazione dei parametri, le procedure di valutazione e gli obblighi di comunicazione, le modalità e le frequenze dei controlli programmati;

- nell'ambito del sistema delle Agenzie Ambientali è stato elaborato un metodo di supporto alla stesura del Programma dei Controlli nelle aziende soggette ad autorizzazione integrata ambientale, identificato con l'acronimo SSPC – Sistema di Supporto alla Programmazione dei Controlli (di seguito SSPC), sviluppato ispirandosi alle indicazioni emerse in ambito IMPEL (European Union Network for the implementation and enforcement of environmental law);

- ARPAE ha partecipato, fin dalle prime fasi, al gruppo di lavoro allo scopo di sperimentare il modello ed estendere il metodo a livello dell'intero insieme delle Agenzie Ambientali;

- il modello SSPC è stato presentato al Coordinamento nazionale di cui all'articolo 29-quinquies del D.Lgs. n. 152/2006 e già adottato come base per la pianificazione regionale delle ispezioni da diverse Regioni;

- l'applicazione del modello SSPC consente di ricavare, a partire da valori di database previsti dalle normative comunitarie e nazionali a disposizione delle Autorità competenti e degli Enti di controllo, e dai dati relativi alle caratteristiche e allo stato ambientale del territorio interessato, un valore dell'indice di rischio associato ad ogni installazione AIA variabile da 1 (rischio minimo) a 10 (rischio massimo);

Ritenuto:

- che sia opportuno procedere all'approvazione degli indirizzi per le attività ispettive e del piano delle attività ispettive sulla base di criteri uniformi sul territorio regionale;

- di avvalersi, in fase di prima applicazione, del modello SSPC sopra richiamato, prevedendo ulteriori criteri che contribuiscano a formare l'indice di rischio consentendo da un lato la valorizzazione delle certificazioni ISO 14001 e delle registrazioni EMAS in possesso delle imprese sottoposte al Piano e dall'altro di tener conto della eventuale presenza di particolari problematiche ambientali sito-specifiche;

- che per permettere l'avvio dell'operatività della nuova programmazione su base regionale e superare la programmazione sulla base delle singole autorizzazioni, sia necessario prevedere che le frequenze determinate nella programmazione regionale dei controlli si applichino per le installazioni di competenza regionale a decorrere dal primo gennaio 2019 in luogo di quelle previste nelle AIA, e che le autorizzazioni siano progressivamente aggiornate con riferimento ai contenuti del presente atto;

- che per le installazioni di competenza statale le frequenze determinate nella programmazione regionale si applicheranno secondo le disposizioni dell'Autorità competente statale;

- che sia opportuno dare ampia diffusione alla pianificazione delle ispezioni e alla programmazione delle visite in loco e sia pertanto appropriato prevedere l'invio del presente atto ad ARPAE e alle Associazioni di rappresentanza delle imprese a livello regionale, e la pubblicazione sul sito istituzionale della Regione Emilia-Romagna, sul sito di ARPAE e sul portale IPPC - AIA;

Rilevato che:

- tale percorso e i criteri di elaborazione del Piano di ispezione regionale sono stati condivisi con ARPAE ed illustrati alle principali Associazioni di rappresentanza dei Gestori nell'ambito del coordinamento regionale previsto all'articolo 4 della L.R. n. 21/2004;

- ARPAE ha provveduto ad elaborare, applicando tali criteri, la programmazione dei controlli applicabile per il triennio 2019-2021 determinando per ciascuna installazione sottoposta ad AIA la frequenza di ispezione correlata al rispettivo rischio ambientale, nonché le annualità programmate nelle quali avranno luogo le ispezioni ambientali;

- la proposta di programmazione dei controlli è stata comunicata al Ministero dell'Ambiente e della Tutela del Territorio e del Mare per quanto riguarda le installazioni di competenza statale presenti sul territorio regionale, con nota PG.2018.0669300;

Visto Il D.lgs. 14 marzo 2013, n. 33 "Riordino della disciplina riguardante il diritto di accesso civico e gli obblighi di pubblicità, trasparenza e diffusione di informazioni da parte delle pubbliche amministrazioni" e ss.mm.ii., ed in particolare l'art. 23;

Viste le proprie deliberazioni:

- n. 2416 del 29 dicembre 2008 "Indirizzi in ordine alle relazioni organizzative e funzionali tra le strutture e sull'esercizio delle funzioni dirigenziali. Adempimenti conseguenti alla delibera 999/2008. Adeguamento e aggiornamento della delibera n. 450/2007" e ss.mm.ii, per quanto applicabile;
- n. 1059 del 3 luglio 2018 "Approvazione degli incarichi dirigenziali rinnovati e conferiti nell'ambito delle Direzioni generali, Agenzie e Istituti e nomina del Responsabile della prevenzione della corruzione e della trasparenza (RPCT), del Responsabile dell'anagrafe per la stazione appaltante (RASA) e del Responsabile della protezione dei dati (DPO)";
- n. 93 del 29 gennaio 2018 di "Approvazione Piano triennale di prevenzione della corruzione. Aggiornamento 2018-2020", ed in particolare l'allegato B) "Direttiva di indirizzi interpretativi per l'applicazione degli obblighi di pubblicazione previsti dal D.lgs. n. 33 del 2013. Attuazione del piano triennale di prevenzione della corruzione 2018 - 2020";
- n. 931 del 18 giugno 2018, recante "Approvazione del Catalogo dei processi amministrativi a rischio corruzione. Modifica integrativa del Piano Triennale di Prevenzione della corruzione 2018-2020 della Giunta regionale";
- n. 468 del 10 aprile 2017 "Il sistema dei controlli interni nella regione Emilia-Romagna";

Viste inoltre le circolari del Capo di Gabinetto del Presidente della Giunta regionale PG/2017/0660476 del 13 ottobre 2017 e PG/2017/0779385 del 21 dicembre 2017 relative ad indicazioni procedurali per rendere operativo il sistema dei controlli interni predisposte in attuazione della propria deliberazione n. 468/2017;

Dato atto che il Responsabile del Procedimento ha dichiarato di non trovarsi in situazioni di conflitto, anche potenziale, di interessi;

Dato atto dei pareri allegati;

Su proposta dell'Assessore alla difesa del suolo e della costa, protezione civile e politiche ambientali e della montagna;

A voti unanimi e palesi

delibera:

Per le motivazioni indicate in premessa che qui si intendono integralmente richiamate:

1) di approvare gli indirizzi per il coordinamento delle attività ispettive per le autorizzazioni integrate ambientali (AIA) e il Piano di ispezione regionale, riportati in allegato A alla presente deliberazione quale parte integrante e sostanziale;

2) di approvare la prima programmazione dei controlli con la determinazione delle frequenze di ispezione, riportata in allegato B alla presente deliberazione quale parte integrante e sostanziale;

3) di approvare la prima programmazione operativa dei controlli per le aziende AIA relativa al triennio 2019-2021 riportata in allegato C alla presente deliberazione quale parte integrante e sostanziale;

4) di stabilire che a decorrere dal primo gennaio 2019 le visite programmate di ARPAE facenti parte delle attività di ispezione ordinaria delle installazioni AIA di competenza regionale vengono effettuate secondo la periodicità stabilita nel programma di ispezione di cui all'allegato B e seguendo la programmazione operativa di cui all'allegato C, in luogo di quanto attualmente previsto nelle singole autorizzazioni, e in conformità a quanto

indicato nell'allegato A. Le strutture preposte alle autorizzazioni e concessioni di ARPAE provvedono all'adeguamento del Piano di monitoraggio e controllo delle autorizzazioni prevedendo un rimando al presente atto e alla conseguente programmazione periodica dei controlli in luogo delle attuali frequenze previste;

5) di stabilire che per le installazioni di competenza statale le frequenze determinate nella programmazione regionale si applicheranno secondo le disposizioni dell'Autorità competente statale;

6) di stabilire che l'applicazione delle indicazioni di cui al punto 5) nelle autorizzazioni possa avvenire anche con atti generali da parte delle Strutture preposte alle autorizzazioni e concessioni di ARPAE;

7) di prevedere che la presente deliberazione sia inviata ad ARPAE ed alle Associazioni di rappresentanza delle imprese a livello regionale per facilitarne la diffusione;

8) di pubblicare la presente deliberazione sul sito istituzionale della Regione Emilia-Romagna e sul portale IPPC-AIA, e dare indicazione ad ARPAE di procedere alla pubblicazione della stessa sul proprio sito;

9) di pubblicare integralmente la presente deliberazione nel Bollettino ufficiale della Regione Emilia-Romagna Telematico.

# Allegato A

## Piano regionale di ispezione - Indirizzi per il coordinamento delle attività ispettive per le autorizzazioni integrate ambientali (AIA)

### Premessa

Per le installazioni che rientrano nel campo di applicazione della normativa sulla Prevenzione e Riduzione integrata dell'inquinamento, l'autorizzazione integrata ambientale (AIA) contiene, a norma del D.Lgs. 152/2006, le opportune misure da porre in essere per il monitoraggio e controllo delle emissioni, che prevedono oltre alle attività che devono essere svolte dal gestore, visite ispettive che devono essere svolte, con oneri a carico del gestore, dall'ente che effettua i controlli.

Ferme restando tali attività di controllo ordinario svolte dal gestore e da ARPAE, l'Autorità competente può inoltre disporre ispezioni straordinarie. L'articolo 29-decies, comma 11-bis del D.Lgs. 152/2006, in recepimento della direttiva 2010/75/UE sulle emissioni industriali (direttiva "IED") prevede che tali attività di controllo ordinarie e straordinarie siano definite in un piano di ispezione a livello regionale periodicamente aggiornato a cura della Regione o della Provincia autonoma, sentito il Ministero dell'Ambiente e della Tutela del Territorio e del Mare, per garantire il coordinamento con quanto previsto nelle autorizzazioni integrate statali ricadenti nel territorio regionale.

Il Piano è caratterizzato dai seguenti elementi:

- a) un'analisi generale dei principali problemi ambientali pertinenti;
- b) la identificazione della zona geografica coperta dal piano d'ispezione;
- c) un registro delle installazioni coperte dal piano;
- d) le procedure per l'elaborazione dei programmi per le ispezioni ambientali ordinarie;
- e) le procedure per le ispezioni straordinarie, effettuate per indagare nel più breve tempo possibile e, se necessario, prima del rilascio, del riesame o dell'aggiornamento di un'autorizzazione, le denunce ed i casi gravi di incidenti, di guasti e di infrazione in materia ambientale;
- f) se necessario, le disposizioni riguardanti la cooperazione tra le varie autorità d'ispezione.

La norma stabilisce altresì che il periodo tra due visite in loco è programmato tenendo conto delle procedure previste nel piano, e non supera un anno per le installazioni che presentano i rischi più elevati, tre anni per le installazioni che presentano i rischi meno elevati, sei mesi per installazioni per le quali la precedente ispezione ha evidenziato una grave inosservanza delle condizioni di autorizzazione. Tale periodo è determinato per ogni installazione sulla base di una valutazione sistematica effettuata dalla Regione o dalla Provincia autonoma sui rischi ambientali delle installazioni interessate, che considera almeno:

- a) gli impatti potenziali e reali delle installazioni interessate sulla salute umana e sull'ambiente, tenendo conto dei livelli e dei tipi di emissioni, della sensibilità dell'ambiente locale e del rischio di incidenti;
- b) il livello di osservanza delle condizioni di autorizzazione;
- c) la partecipazione del gestore al sistema dell'Unione di ecogestione e audit (EMAS) (a norma del regolamento (CE) n. 1221/2009).

In Emilia-Romagna la L.R. 21/2004 (*“disciplina della riduzione e prevenzione integrate dell'inquinamento”*), così come modificata dalle leggi regionali n. 9 del 16 luglio 2015, e n. 13 del 30 luglio 2015, stabilisce (art. 12, commi 2 e 3), che al fine di dare attuazione a quanto previsto dall'articolo 29-decies, commi 11-bis e 11-ter del decreto legislativo n. 152 del 2006 relativamente al piano di ispezione ambientale, la Giunta regionale stabilisce gli indirizzi per il coordinamento delle attività ispettive e inoltre, sulla base delle proposte predisposte e presentate dall'Agenzia regionale per la prevenzione, l'ambiente e l'energia secondo gli indirizzi suddetti, approva un piano di attività ispettive che è aggiornato periodicamente.

Nel presente allegato vengono definiti gli elementi del Piano di ispezione regionale e gli indirizzi per il coordinamento delle attività ispettive sulla base dei quali predisporre i programmi delle attività ispettive.

A supporto della pianificazione si ritiene opportuno avvalersi del “modello SSPC” elaborato dal Sistema nazionale delle Agenzie ambientali e descritto più nel dettaglio nel seguito, già utilizzato per la elaborazione dei programmi per diverse altre Regioni. Tale modello utilizza i valori di *database* previsti dalle normative comunitarie e nazionali e a disposizione delle Autorità competenti e degli Enti di controllo.

### **Il modello SSPC**

Il Sistema delle Agenzie ambientali ha elaborato un metodo di supporto alla stesura del Programma dei Controlli nelle aziende soggette ad Autorizzazione Integrata Ambientale, identificato con l'acronimo SSPC – *Sistema di Supporto alla Programmazione dei Controlli* (di seguito SSPC), che è stato sviluppato ispirandosi alle indicazioni emerse in ambito IMPEL (*European Union Network for the implementation and enforcement of environmental law*) nel contesto del programma *Do the Right Things (IRAM - “Integrated Risk Assessment Method”)*.

ARPAE ha partecipato, fin dalle prime fasi, al gruppo di lavoro allo scopo di sperimentare il modello ed estendere il metodo a livello dell'intero insieme delle Agenzie Ambientali.

Il metodo SSPC è basato sull'identificazione di parametri assegnati ad ogni azienda e raggruppati in insiemi logici: da un lato l'insieme dei parametri che esprimono il rischio aziendale intrinseco, suddiviso a sua volta in rischio potenziale e reale, e dall'altro l'insieme dei parametri che esprimono la vulnerabilità del territorio.

Attraverso un opportuno algoritmo di calcolo (Modello SSPC), i parametri appartenenti ai tre insiemi vengono combinati per associare ad ogni azienda un “vettore di rischio”, la cui lunghezza è il risultato della composizione vettoriale delle tre componenti. Nel calcolo vengono inoltre inseriti degli elementi di ponderazione che tengono conto sia della qualità dell'ambiente nella quale l'azienda si trova ad operare, sia delle caratteristiche dell'operatore aziendale, sia delle modalità gestionali.

Mediante questa tecnica, ogni azienda è caratterizzata da un proprio indice di rischio variabile da un minimo di 1 a un massimo 10; la graduatoria delle aziende secondo questo indice di rischio viene proposta quale base per la programmazione dei controlli ordinari previsti dalla normativa.

Vi sono 9 variabili e 4 parametri che rientrano nel calcolo per un totale di 13 termini, come sommariamente sintetizzato di seguito:

- 1 (una) variabile associata alla categoria IPPC, che vuole caratterizzare la complessità della tipologia di impianto e di ciclo produttivo e la pericolosità ambientale delle sostanze utilizzate e/o emesse dalle aziende nell'ambito del loro funzionamento ordinario in funzione delle lavorazioni che vengono tipicamente svolte nel processo produttivo;
- 4 (quattro) variabili rappresentative dell'impatto reale: emissioni in atmosfera, emissioni in acqua, presenza rifiuti in uscita, utilizzo rifiuti in ingresso basate sui dati di prestazione riportati per l'azienda nelle dichiarazioni o nei controlli per un determinato anno di riferimento;
- alle variabili emissioni in atmosfera ed emissioni in acqua sono sommati i termini che rappresentano rispettivamente la qualità dell'aria e delle acque superficiali in base al comune di ubicazione dell'installazione; successivamente, alle variabili che rappresentano l'impatto reale vengono sommati i termini che rappresentano le performance aziendali sia in negativo (non conformità rilevate nelle precedenti visite ispettive) sia in positivo (partecipazione a strumenti di certificazione ambientale volontarie quali certificazione ISO o registrazione EMAS) e le modalità gestionali (presenza di deroghe o assoggettabilità al D.lgs. 105/2015 in materia di pericolo di incidenti rilevanti);
- 4 (quattro) variabili rappresentative della vulnerabilità e della qualità ambientale del territorio: presenza di aree protette, densità di popolazione, vulnerabilità del suolo, presenza di siti contaminati.

Attraverso un opportuno algoritmo di calcolo, i parametri, integrati eventualmente da elementi di ponderazione - che tengono conto sia della qualità dell'ambiente nella quale l'azienda si trova ad operare sia delle modalità gestionali - vengono combinati per determinare un indice di rischio complessivo dell'azienda.

Per una descrizione puntuale del meccanismo di funzionamento del modello SSPC e dei parametri presi in considerazione per il calcolo si rimanda ai documenti tecnici del modello, che vengono messi a disposizione da ARPAE sul proprio sito internet unitamente alle procedure utilizzate per determinare i parametri regionalizzati, in conformità ai presenti criteri.

## Analisi generale dei principali contesti ambientali pertinenti

In questo paragrafo vengono riepilogati i principali elementi relativi allo stato di qualità ambientale coinvolti nella definizione dei parametri di rischio delle installazioni AIA interessate, con particolare riferimento ai parametri individuati dalla metodologia SSPC.

Le componenti ambientali considerate sono i seguenti:

- qualità dell'aria;
- qualità delle acque superficiali;
- vulnerabilità territoriale;

Rispetto a ciascuna delle componenti ambientali considerate, in funzione della diversa collocazione geografica delle installazioni, è possibile attribuire a ciascuna di esse i valori dei pertinenti indici specifici utili alla valutazione dei rischi ambientali così come specificato di seguito.

### Qualità dell'aria

La qualità dell'aria in Emilia-Romagna, come noto, è fortemente influenzata dalle caratteristiche orografiche e meteorologiche dell'intera pianura padana e risente di sorgenti emissive che risiedono anche all'esterno del territorio regionale.

La situazione rappresentata sotto, tratta dall'ultimo Rapporto "*Air Quality in Europe*", pubblicato nel 2017 dall'Agenzia Europea per l'ambiente, evidenzia come la popolazione esposta a concentrazioni eccedenti i limiti per i parametri PM10 e NOx sia particolarmente concentrata nel Bacino Padano.

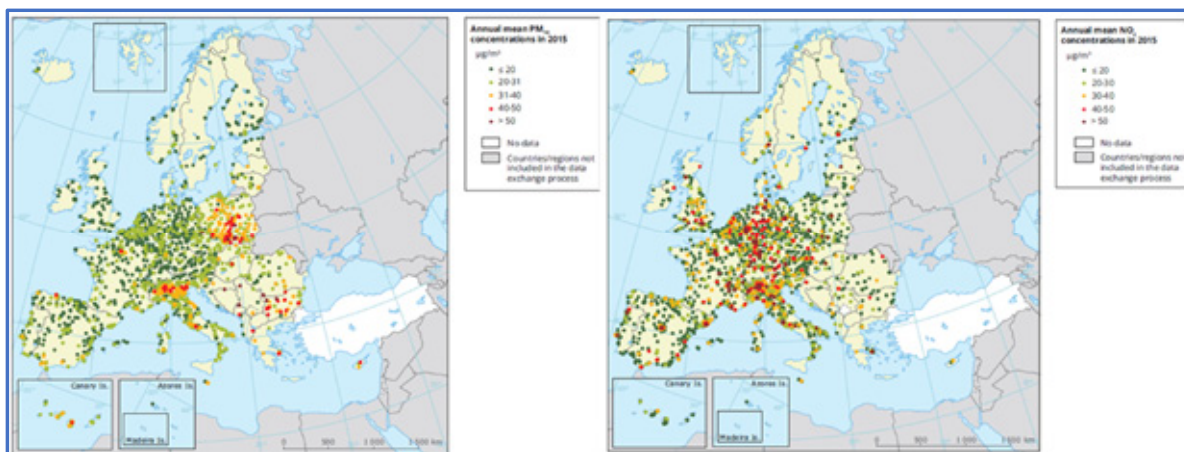

Fonte EEA Air quality in Europe - 2017 report

L'insieme delle azioni messe in campo dal sistema Regione-Enti locali ha consentito di ottenere risultati significativi, misurabili nel trend in diminuzione dei principali inquinanti, non sufficienti però a garantire il rispetto dei valori limite e dei valori obiettivo stabiliti dall'Unione Europea. La conseguenza è che per realizzare misure efficaci, è necessario intervenire anche in modo coordinato tra le Regioni e Province autonome del Bacino.



A tal fine la Regione Emilia-Romagna ha aderito all'”Accordo di Programma per l'adozione coordinata e congiunta di misure per il miglioramento della qualità dell'aria nel Bacino Padano” sottoscritto tra il Ministero dell'Ambiente e della Tutela del Territorio e del Mare, i Ministeri competenti nei settori impattanti sulla qualità dell'aria e le Regioni del Bacino Padano nel 2013, nonché al “Nuovo Accordo di programma per l'adozione coordinata e congiunta di misure per il miglioramento della qualità dell'aria nel bacino padano” del 2017, firmato tra il Ministero dell'Ambiente e della Tutela del Territorio e del Mare e le Regioni Emilia-Romagna, Lombardia, Piemonte e Veneto il 25 luglio 2017 .

In attuazione del D.Lgs. 155/2010, articoli 3 e 4, la Regione Emilia-Romagna ha approvato dapprima con DGR n. 2001 del 27 dicembre 2011, la zonizzazione del territorio, classificando le diverse aree secondo i livelli di qualità dell'aria, e la revisione della configurazione della rete di monitoraggio regionale, ottimizzando la distribuzione delle stazioni e dei sensori, in modo da evitare la ridondanza delle centraline e assicurare nel contempo una copertura significativa su tutto il territorio.

La zonizzazione regionale individua un agglomerato relativo a Bologna ed ai comuni limitrofi e tre macroaree caratterizzate da uno stato di qualità dell'aria omogeneo (Appennino, Pianura Est, Pianura Ovest) identificate sulla base dei valori rilevati dalla rete di monitoraggio, dell'orografia del territorio e della meteorologia (Allegato 2 – B alla Relazione Generale del PAIR 2020).

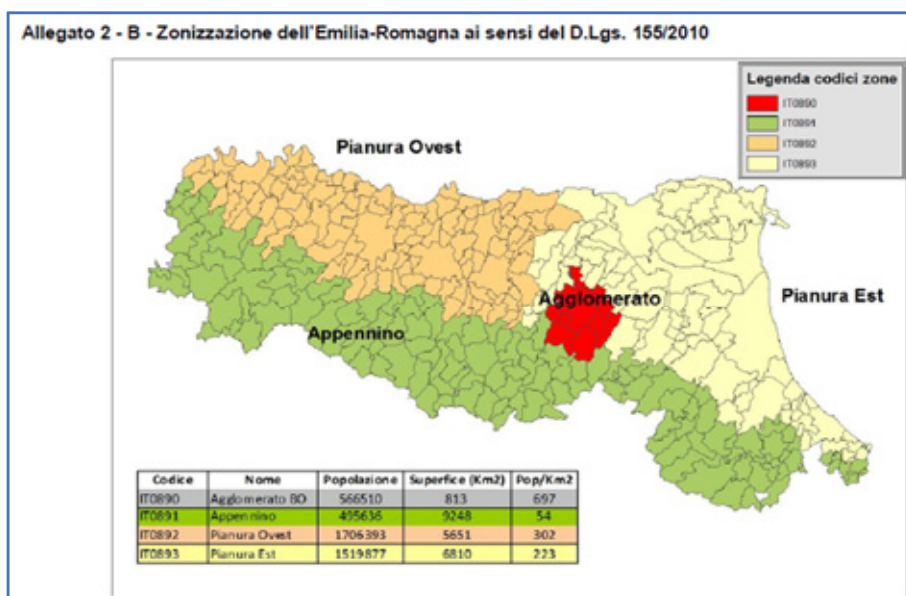

In particolare, per quanto riguarda i dati di qualità dell'aria registrati in Emilia-Romagna, il sistema di valutazione della qualità dell'aria ambiente, costituito dalle stazioni fisse, dai laboratori e unità mobili e dagli strumenti modellistici gestiti da ARPAE, mostra il superamento dei valori limite e dei valori obiettivo su diverse aree del territorio regionale. I parametri più critici sono il particolato atmosferico (PM10 e PM2,5), gli ossidi di azoto (NOx) e l'ozono (O<sub>3</sub>). Per altri parametri la situazione è invece migliorata in modo significativo nel corso dell'ultimo decennio, tant'è che le concentrazioni in aria di alcuni inquinanti “storici” come il monossido di carbonio (CO), il biossido di zolfo (SO<sub>2</sub>) e il benzene sono ormai abbondantemente inferiori ai limiti.

Come strumento per l'individuazione delle misure da attuare per garantire il rispetto dei valori limite e perseguire i valori obiettivo definiti dall'Unione Europea in attuazione del D.Lgs. 155/2010 è stato

approvato dall'Assemblea Legislativa Regionale, con deliberazione n. 115 dell'11 aprile 2017 il Piano Aria Integrato Regionale (PAIR2020).

L'orizzonte temporale per il raggiungimento di questi obiettivi è fissato all'anno 2020, in linea con le principali strategie di sviluppo europee e nazionali.

Per tenere conto della qualità dell'aria nell'ambiente nel quale la singola azienda si trova ad operare si ritiene opportuno fare riferimento alla cartografia delle aree di superamento su base comunale dei valori limite del PM10 e NO<sub>2</sub>, approvata con DAL 51/2011 e DGR 362/2012 e riportata come allegato 2 – A della Relazione Generale del PAIR 2020.

Queste aree forniscono una rappresentazione delle zone più critiche del territorio regionale e si ritiene opportuno valutare la sensibilità dell'ambiente locale per quanto riguarda la qualità dell'aria ai fini del calcolo dell'indice di rischio delle aziende AIA, tenendo conto del diverso grado di criticità della qualità dell'aria nel comune di ubicazione delle installazioni.

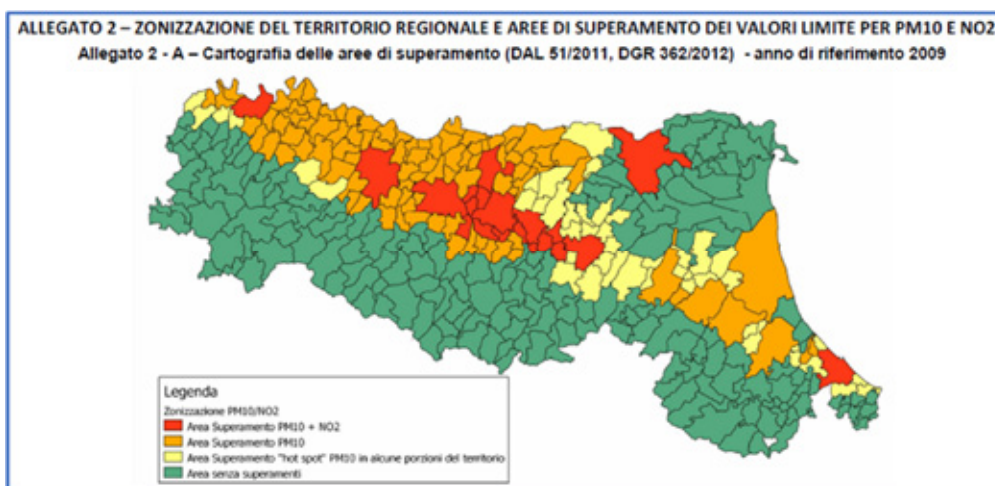

### **Qualità delle acque superficiali**

Con la Direttiva 2000/60/CE, l'Unione Europea ha istituito un quadro uniforme a livello comunitario, promuovendo e attuando una politica sostenibile a lungo termine di uso e protezione delle acque superficiali e sotterranee, con l'obiettivo di contribuire al perseguimento della loro salvaguardia, tutela e miglioramento della qualità ambientale, oltre che all'utilizzo accorto e razionale delle risorse naturali.

Le acque sono valutate e classificate nell'ambito del bacino idrografico e per distretto idrografico di appartenenza; infatti la Direttiva ha individuato nei distretti idrografici (costituiti da uno o più bacini idrografici) gli specifici ambiti territoriali di riferimento per la pianificazione e gestione degli interventi finalizzati alla salvaguardia e tutela della risorsa idrica. Per ciascun distretto idrografico è prevista la predisposizione di un Piano di Gestione (PdG), cioè di uno strumento conoscitivo, strategico e operativo attraverso cui pianificare, attuare, e monitorare le misure per la protezione, risanamento e miglioramento dei corpi idrici superficiali e sotterranei, favorendo il raggiungimento degli obiettivi ambientali previsti dalla Direttiva.

L'unità base di valutazione dello stato della risorsa idrica, secondo quanto previsto dalla Direttiva, è il "corpo idrico", cioè un elemento di acqua superficiale (tratto fluviale, porzione di lago, zona di

transizione, porzione di mare) appartenente ad una sola tipologia con caratteristiche omogenee relativamente allo stato e sottoposto alle medesime pressioni.

Per i corpi idrici superficiali è previsto che lo "stato ambientale", espressione complessiva dello stato del corpo idrico, derivi dalla valutazione attribuita allo "stato ecologico" e allo "stato chimico" del corpo idrico.

Lo "stato ecologico" è espressione della qualità della struttura e del funzionamento degli ecosistemi acquatici associati alle acque superficiali.

Alla sua definizione concorrono:

- elementi biologici (macrobenthos, fitobenthos, macrofite e fauna ittica);
- elementi idromorfologici, a sostegno degli elementi biologici;
- elementi fisico-chimici e chimici, a sostegno degli elementi biologici.

Lo stato chimico è invece definito rispetto agli standard di qualità ambientale definiti per le sostanze o gruppi di sostanze dell'elenco di priorità.

Le Autorità di Bacino del fiume Po, dell'Arno e del Tevere hanno coordinato e redatto l'aggiornamento dei Piani di Gestione rispettivamente per il Distretto Idrografico Padano, Appennino Settentrionale e Appennino Centrale. La Regione Emilia-Romagna ha contribuito all'aggiornamento dei Piani di Gestione collaborando attivamente alle fasi di elaborazione e partecipando al Comitato Istituzionale in sede di adozione dei Piani.

Di seguito si riportano a titolo di esempio le mappe tematiche estratte dal Quadro conoscitivo di cui alla DGR 1781/2015 - Aggiornamento del quadro conoscitivo di riferimento (carichi inquinanti, bilanci idrici e stato delle acque) ai fini del riesame dei Piani di Gestione Distrettuali 2015-2021 relative allo stato ecologico dei corpi idrici superficiali e allo stato chimico dei corpi idrici superficiali.

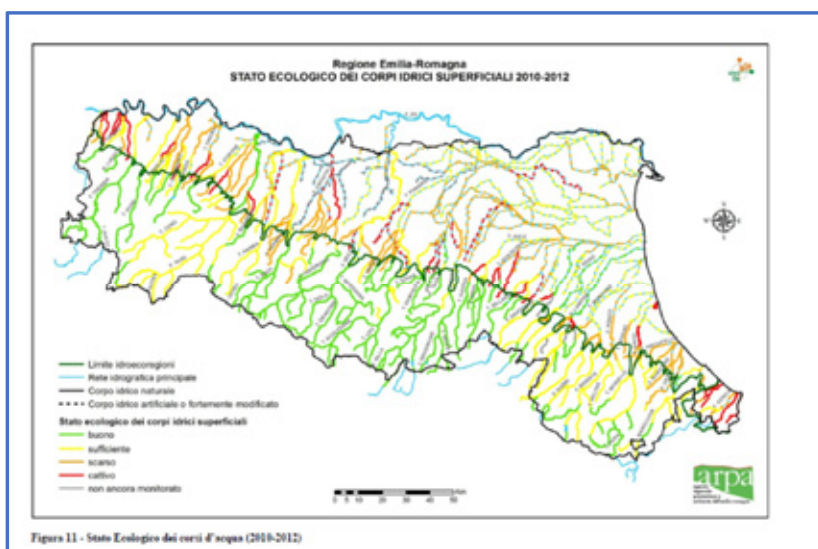

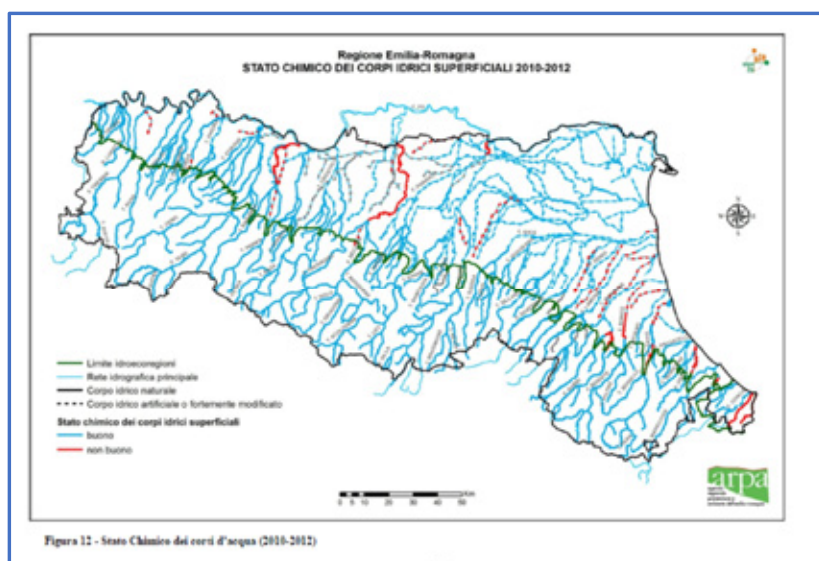

Per tenere conto della qualità delle acque nell'ambiente nel quale la singola azienda si trova ad operare si ritiene opportuno fare riferimento al monitoraggio dello stato di qualità dei corpi idrici, considerando la prossimità delle installazioni ai corpi idrici e assegnando di conseguenza alle installazioni un punteggio variabile in funzione dell'ubicazione.

### **Vulnerabilità territoriale**

L'analisi della vulnerabilità territoriale prende in considerazione quattro elementi:

- la presenza di aree naturali protette, quali le zone a protezione speciale (ZPS) e i siti di importanza comunitaria (SIC), o di particolari vincoli ambientali legati a riserve regionali e nazionali (RS), a parchi naturali (PAN), regionali e nazionali (PA) o a parchi locali di interesse sovracomunale (PLIS);
- la densità di popolazione;
- la vulnerabilità intrinseca delle acque sotterranee ottenuta dalla combinazione di vulnerabilità idrogeologica e di capacità protettiva dei suoli (Piano di Tutela e Uso della Acque);
- la presenza di siti contaminati (artt. 248 e 252 del D.Lgs. 152/2006).

Ad ogni zona, in base alla presenza dei suddetti elementi, viene assegnato un punteggio indicativo del livello di criticità, che viene poi attribuito all'azienda che ricade nella zona.

## Identificazione della zona geografica coperta dal piano di ispezione

Il piano riguarda tutto il territorio regionale dell'Emilia - Romagna in cui sono localizzate le installazioni in possesso dell'Autorizzazione Integrata Ambientale oggetto delle ispezioni ambientali. Al seguente link, sul portale regionale IPPC-AIA, è possibile consultare la cartografia GIS che mostra la collocazione georeferenziata sul territorio degli impianti AIA di competenza regionale, anche in relazione a cartografie di base e tematismi ambientali di contesto.

<https://servizimoka.regione.emilia-romagna.it/mokaWeb92/applicazioni/AIA>

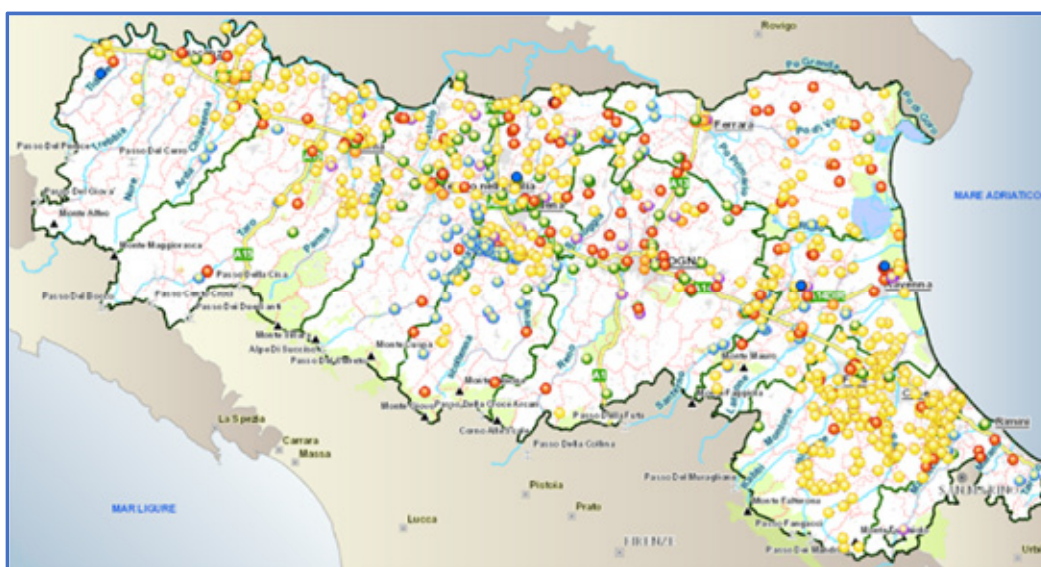

## Registro delle installazioni coperte dal piano

Le installazioni interessate dall'attuazione del presente Piano sono le aziende collocate in Regione Emilia Romagna e in possesso di A.I.A. di competenza regionale, in quanto rientranti nelle categorie IPPC individuate nell'allegato VIII alla Parte Seconda del d.lgs. 152/06, nonché le installazioni situate in Emilia Romagna soggette ad A.I.A. statale, in quanto rientranti nelle categorie dell'allegato XII alla Parte Seconda del d.lgs. 152/06, per le quali viene sentito il Ministero dell'Ambiente e della tutela del territorio e del Mare ai fini del coordinamento in materia di controlli richiesto dalla norma.

Ai sensi della L.R. 13 del 2015 la Regione esercita le funzioni di autorità competente tramite ARPAE. Operativamente le autorizzazioni sono rilasciate dalla Strutture autorizzazioni e concessioni di ARPAE (SAC), mentre le attività ispettive conseguenti sono svolte dai Servizi territoriali di ARPAE.

Attraverso il sito internet <http://ippc-aia.arpa.emr.it/ippc-aia/Homepage.aspx> è reso disponibile a cura di ARPAE l'elenco delle aziende e delle installazioni con autorizzazione integrata ambientale di competenza regionale, e sono consultabili gli atti autorizzativi e le rispettive modifiche.

Per la consultazione delle AIA statali ricadenti nel territorio regionale dell'Emilia Romagna è possibile fare riferimento al portale del Ministero dell'ambiente al seguente link: <http://www.va.minambiente.it/it-IT/Ricerca/AIA>.



## **Procedure per l'elaborazione dei programmi per le ispezioni ambientali ordinarie**

L'elaborazione dei programmi per le ispezioni ambientali ordinarie è finalizzata a determinare la frequenza delle ispezioni ambientali in loco da effettuare da parte di ARPAE presso ogni installazione; tali ispezioni sono inquadrare nell'ambito delle attività previste presso le installazioni ai sensi dell'art. 29-sexies, comma 6-ter, con oneri a carico del gestore.

La frequenza delle ispezioni, come riportato in premessa, è determinata ai sensi dell'art. 29-decies, comma 11-bis sulla base di una valutazione sistematica sui rischi ambientali delle installazioni interessate, che considera almeno:

- gli impatti potenziali e reali delle installazioni interessate sulla salute umana e sull'ambiente, tenendo conto dei livelli e dei tipi di emissioni, della sensibilità dell'ambiente locale e del rischio di incidenti;
- il livello di osservanza delle condizioni di autorizzazione;
- la partecipazione del gestore al sistema dell'Unione di ecogestione e audit (EMAS) (a norma del regolamento (CE) n. 1221/2009).

E' stabilito inoltre che il periodo tra due visite in loco non supera un anno per le installazioni che presentano i rischi più elevati, tre anni per le installazioni che presentano i rischi meno elevati, sei mesi per installazioni per le quali la precedente ispezione ha evidenziato una grave inosservanza delle condizioni di autorizzazione.

### **Criteri per la determinazione delle frequenze dei controlli programmati**

Il modello SSPC è stato presentato dal Sistema nazionale delle Agenzia Ambientali nell'ambito del coordinamento ex art. 29-quinquies del D.Lgs 152/2006 e proposto come metodologia di supporto alla pianificazione regionale dei controlli, ed è già stato adottato da diverse Regioni per l'adozione dei piani di ispezione ambientale per le AIA. Considerate le applicazioni del modello SSPC già realizzate, e l'opportunità di adottare per quanto possibile, pur tenendo conto delle specificità locali, criteri uniformi sul territorio, si ritiene opportuno prevedere l'utilizzo del modello SSPC come base per la determinazione dell'indice di rischio per tutte le aziende AIA nel territorio della Regione Emilia-Romagna (comprese le installazioni di competenza statale), secondo le seguenti procedure.

In esito all'applicazione del modello a tutte le aziende con AIA vigente viene associato un punteggio variabile da un minimo di 1 a un massimo di 10.

ARPAE con cadenza almeno triennale cura la predisposizione, a partire dai dati già in possesso della pubblica amministrazione, dei parametri di input al modello SSPC relativi ad ogni installazione con AIA vigente e la predisposizione della graduatoria come output dell'algoritmo SSPC, nella quale ad ogni installazione viene associato un punteggio variabile da un minimo di 1 a un massimo di 10 rappresentativo del "vettore di rischio", secondo i seguenti criteri:

- viene utilizzata l'ultima versione disponibile del modello, elaborata nell'ambito del Sistema nazionale delle agenzie ambientali, compatibilmente con i tempi tecnici necessari per il suo utilizzo;
- le modalità di assegnazione dei punteggi per ogni parametro fanno riferimento al manuale, così come aggiornato nell'ambito del Sistema nazionale delle agenzie ambientali e così come

eventualmente adeguato alla realtà regionale, d'intesa tra Regione e Arpa, nell'ambito del gruppo di coordinamento regionale AIA;

- i parametri quantificati in base alle prestazioni ambientali delle installazioni in un determinato anno di riferimento (dati E-PRTR o dati dei report) si riferiscono all'ultimo anno i cui dati sono disponibili in formato elaborabile. In sede di prima programmazione si fa riferimento all'anno 2015;
- i parametri che riguardano lo stato di qualità dell'ambiente e la vulnerabilità del territorio si riferiscono all'ultimo Piano approvato (se i parametri fanno parte della pianificazione) o all'ultimo anno i cui dati sono disponibili in formato elaborabile (se si riferiscono a dati statistici o rilevazioni ambientali).

In sede di prima applicazione sono determinati i seguenti criteri per la fissazione della periodicità dei controlli programmati:

- per installazioni a cui corrisponde un punteggio pari o inferiore a 4 è prevista una frequenza triennale;
- per installazioni a cui corrisponde un punteggio compreso maggiore di 4 e pari o inferiore a 5 è prevista una frequenza biennale;
- per installazioni a cui corrisponde un punteggio superiore a 5 è prevista una frequenza annuale.

Inoltre:

- al fine di valorizzare ulteriormente la presenza di un Sistema di Gestione Ambientale certificato ISO 14001 o registrato EMAS, i punteggi dell'indice di rischio ottenuti con il modello SSPC per le installazioni con certificazione ISO14001 sono ridotti di 0,3 punti e i punteggi per le installazioni registrate EMAS sono ridotti di 0,5 punti (le riduzioni non sono cumulabili tra loro in caso di installazioni che abbiano entrambi i requisiti);
- in considerazione del minore rischio ambientale atteso per assenza di conferimenti dei rifiuti, alle discariche in gestione post operativa è comunque assegnata una frequenza triennale indipendentemente dal valore dell'indice di rischio;
- agli impianti non attivi (per i quali è stata data formale comunicazione di sospensione dell'attività) è assegnata una frequenza triennale. A partire dal primo anno in cui vengono riattivati viene assegnata nuovamente la frequenza calcolata tramite l'indice di rischio;
- laddove sulla base di precedenti sopralluoghi e controlli effettuati da ARPAE nell'ambito della propria attività di vigilanza, si è evidenziata la presenza di problematiche ambientali sito-specifiche legate all'attività di una installazione nell'ultimo triennio, è previsto un aumento del valore di indice del rischio di 1 punto. ARPAE, fornisce un elenco delle installazioni a cui risulta applicato questo criterio, elaborato con un metodo di valutazione comune a livello regionale basato sul numero degli accessi effettuati dagli ispettori ARPAE presso l'installazione.

### **Programma delle ispezioni**

ARPAE sulla base dei dati ottenuti con l'applicazione del modello SSPC e dei criteri sopra esposti elabora con cadenza almeno triennale un programma delle ispezioni che comprende tutte le installazioni presenti sul territorio regionale con AIA vigente e associa ad ognuna la frequenza di controlli programmati (annuale, biennale, triennale). ARPAE trasmette alla Regione la proposta di

programma dei controlli entro il 31 ottobre per l'adozione con determinazione del Responsabile del Servizio regionale competente in materia di AIA previa interlocuzione, per quanto riguarda le AIA di competenza statale, con il Ministero dell'Ambiente e della Tutela del Territorio e del Mare. A tal fine, l'elenco delle installazioni e delle frequenze attribuite alle AIA di competenza statale è fornito da ARPAE separatamente.

Eventuali errori rilevati nel punteggio assegnato dovuti ad errati inserimenti di dati sono rettificati con determinazione dirigenziale del Responsabile del Servizio regionale competente in materia di AIA, fino alla successiva determinazione di programmazione triennale.

La prima programmazione dei controlli relativa al triennio 2019-2021 è riportata in allegato B.

### **Programma annuale operativo di ispezione ambientale di ARPAE**

ARPAE determina annualmente i programmi operativi annuali di ispezione basandosi sull'ultimo programma triennale delle ispezioni approvato con determinazione del Responsabile del Servizio regionale competente materia di AIA, tenendo presente che occorrerà comunque programmare ispezioni entro sei mesi per le installazioni per le quali la precedente ispezione ha evidenziato una grave inosservanza delle condizioni di autorizzazione. Il verificarsi di tale condizione va comunicato dalla SAC competente di ARPAE al Servizio regionale competente in materia di AIA.

Per le nuove installazioni, autorizzate dopo l'approvazione del programma triennale di ispezione regionale, e per le installazioni che hanno subito modifiche sostanziali dopo l'approvazione del programma triennale di ispezione regionale la frequenza di ispezione viene indicata nell'atto autorizzativo e si considera valida fino alla successiva programmazione triennale regionale.

In sede di prima applicazione del presente piano dei controlli, e dopo ogni aggiornamento complessivo (almeno triennale), per determinare in quale anno è prevista la successiva visita ispettiva viene preso come riferimento l'anno in cui è stata effettuata l'ultima visita ispettiva rispettando indicativamente i seguenti criteri:

- se l'installazione ha frequenza annuale la visita viene effettuata una volta in tutti gli anni;
- se l'installazione ha frequenza biennale la successiva visita viene effettuata nel secondo anno successivo a quello in cui è stata effettuata l'ultima visita ispettiva;
- se l'installazione ha frequenza triennale la successiva visita viene programmata in uno degli anni del triennio. In funzione di esigenze organizzative di ARPAE legate al cambiamento di approccio nella determinazione delle frequenze di controllo, nella prima programmazione l'anno in cui viene effettuata la visita può variare, garantendo comunque che ne venga svolta solo una nell'arco del triennio di riferimento.

ARPAE nella programmazione annuale dei controlli tiene conto, secondo il criterio di cui al paragrafo precedente, delle sospensioni di attività e delle riattivazioni intervenute successivamente alla approvazione del piano regionale triennale dei controlli.

Le visite ispettive per le parti di installazione gestite da diverso gestore (attività connesse) ma rientranti nella stessa AIA riferita a una o più attività IPPC sono effettuate secondo la periodicità indicata nella programmazione dei controlli, contestualmente a una delle visite ispettive relative all'attività IPPC principale.

La prima programmazione operativa dei controlli per le aziende AIA in base ai nuovi criteri elaborati è riportata in allegato C.

ARPAE provvede annualmente ad informare i gestori, secondo le consuete modalità, delle visite previste presso le installazioni nonché degli importi da versare come tariffa per l'esecuzione delle



ispezioni, in tempo utile ai fini del pagamento delle spese istruttorie come disciplinato dalle norme vigenti entro fine gennaio di ogni anno.

Ai fini di realizzare una adeguata informazione del pubblico sulle attività di controllo programmato, ARPAE provvede inoltre a mettere a disposizione sul proprio sito internet i programmi operativi annuali, qualora essi differiscano dalla programmazione triennale già precedentemente pubblicata.

### **Criteri per i contenuti dei Piani di Monitoraggio e controllo delle autorizzazioni integrate ambientali**

Gli aspetti ambientali e le emissioni oggetto di controllo durante l'ispezione ambientale programmata sono indicati nell'AIA, che specifica in maniera esplicita caso per caso anche la necessità di campionamenti o analisi in sito, da effettuarsi di norma come parte integrante delle ispezioni ambientali programmate secondo le frequenze stabilite dalla programmazione triennale dei controlli e nella conseguente programmazione operativa annuale ARPAE. Rimangono validi in sede di prima applicazione gli eventuali campionamenti già previsti in AIA con frequenza maggiore rispetto alle visite ispettive programmate, atteso che si provvederà gradualmente a rivalutare tali casistiche nell'ottica di conseguire un approccio uniforme a livello regionale in coerenza con i criteri applicati nella programmazione dei controlli, come di seguito specificato (vedi ultimo paragrafo).

In caso siano necessari campionamento e analisi, sono indicate in AIA le emissioni soggette a campionamento e controllo analitico e i rispettivi parametri pertinenti, che fanno riferimento alle sostanze inquinanti, in particolare quelle dell'allegato X alla parte seconda, che possono essere emesse in quantità significativa dall'installazione interessata. I parametri pertinenti e in generale il piano di monitoraggio e controllo sono determinati sulla base dell'istruttoria specifica eseguita per ogni installazione, e tengono conto, in attuazione delle norme nazionali e regionali, di tutte le informazioni acquisite, e in particolare dei processi e delle sostanze utilizzate nell'installazione, della storia autorizzativa e dei risultati dei precedenti controlli. In particolare i parametri oggetto di controllo programmato da parte di ARPAE sono scelti tra quelli che presentano i rischi ambientali più significativi in relazione alla specifica installazione; è opportuno pertanto che eventuali riferimenti alle tabelle previste dalle norme di settore siano contestualizzati evitando riferimenti generici o una integrale riproposizione delle stesse, se non giustificati alla luce di specifiche considerazioni istruttorie.

Resta ferma la possibilità di effettuare da parte di ARPAE, anche contestualmente a una visita programmata, ma con oneri non a carico del gestore, controlli supplementari per analizzare ulteriori aspetti nell'ambito delle proprie competenze di vigilanza.

A decorrere dal primo gennaio 2019 le visite programmate vengono effettuate secondo la periodicità stabilita nel programma di ispezione di cui all'allegato B e seguendo la programmazione operativa di cui all'allegato C, e non secondo la periodicità fissata in autorizzazione.

Le SAC di ARPAE provvedono all'adeguamento del Piano di monitoraggio e controllo delle autorizzazioni prevedendo un rimando al presente atto e alla conseguente programmazione periodica dei controlli in luogo delle attuali frequenze previste. Tali adeguamenti possono essere determinati anche tramite atti generali da valere in via transitoria fino all'adeguamento dell'atto autorizzativo.

Al fine di migliorare le attività di controllo programmato in impianti aventi stesse caratteristiche ARPAE provvede inoltre, nell'arco di validità del triennio 2019-2021, all'analisi comparata dei piani di monitoraggio e controllo delle AIA, allo scopo di eliminare eventuali riferimenti generici alle tabelle delle norme settoriali e individuare gli specifici parametri di controllo caratterizzanti l'installazione.

## **Procedure per le ispezioni straordinarie**

Le ispezioni straordinarie sono disposte e direttamente intraprese da ARPAE, nell'ambito delle proprie disponibilità, in caso di:

1. accadimento o segnalazioni documentate di incidenti o eventi di rilevanza ambientale;
2. specifiche problematiche locali relative a una installazione o particolari problematiche emergenti legate a specifiche categorie di installazioni;
3. necessità di verifica conseguente gli esiti delle attività di controllo a carico delle aziende (verifiche strumentali, autocontrolli, sistemi di monitoraggio alle emissioni, messa a regime di impianti), o che emergono durante una visita programmata;
4. installazioni che determinano (ad esempio in relazione alla quantità di sostanze pericolose detenute e alla loro classificazione specifica o a particolari sensibilità territoriali e ambientali) un rischio ambientale reale o potenziale non esaustivamente contemplato dal modello SSPC.

Tali ispezioni, stanti le loro caratteristiche di straordinarietà, non prevedono la comunicazione di avvio della visita ispettiva e il versamento della tariffa.

ARPAE invia annualmente al Servizio regionale competente in materie di AIA una relazione con l'indicazione delle ispezioni straordinarie effettuate nell'anno precedente e la descrizione delle principali problematiche ambientali rilevate.

## **Coordinamento delle attività ispettive con altre normative**

L' art. 29-sexies, comma 6-bis del D.lgs. 152/06, stabilisce che "Le regioni possono prevedere il coordinamento delle attività ispettive in materia di autorizzazione integrata ambientale con quelle previste in materia di valutazione di impatto ambientale e in materia di incidenti rilevanti, nel rispetto delle relative normative".

Si evidenzia inoltre che ai sensi dell'articolo 29-decies, comma 7 ogni organo che svolge attività di vigilanza, controllo ispezione e monitoraggio su impianti che svolgono attività di cui agli allegati VIII e XII, e che abbia acquisito informazioni ambientali rilevanti ai fini dell'applicazione delle norme ambientali, comunica tali informazioni, ivi comprese le notizie di reato, anche all'autorità competente. Si ritiene che tale previsione normativa contribuisca alla identificazione nell'autorità competente AIA, che per gli impianti di competenza regionale svolge anche le funzioni di autorità di controllo, di un centro di supervisione e controllo per quanto riguarda gli aspetti ambientali delle installazioni coinvolte. Il riordino di competenze attuato a seguito della L.R. n. 13 del 2015 che ha affidato ad ARPAE un ruolo operativo nel rilascio dei titoli autorizzativi ambientali, offre la possibilità di trovare margini di coordinamento e semplificazione, tramite processi di ottimizzazione dei procedimenti che fanno capo ad un'unica organizzazione.

Al fine di concretizzare forme di semplificazione ed efficientamento dei controlli, si forniscono di seguito alcune indicazioni, non esaustive, relativamente al coordinamento tra diverse forme di controllo.

### **Coordinamento con le attività ispettive in materia di industrie a rischio di incidenti rilevanti**

Oltre al citato art 29-sexies del Dlgs 152/2006, comma 6-bis, si sottolinea che l'art. 27 (Ispezioni), comma 10 del D.lgs. 105/2015 recante "*Attuazione della direttiva 2012/18/UE relativa al controllo del pericolo di incidenti rilevanti connessi con sostanze pericolose*" prevede che: "Ove possibile, le ispezioni ai fini del presente decreto sono coordinate con le ispezioni effettuate ai sensi di altre normative, con particolare riguardo ai controlli effettuati per verificare l'attuazione del Regolamento n. 1907/2006 REACH ed il rispetto delle prescrizioni dell'autorizzazione integrata ambientale di cui al decreto legislativo 3 aprile 2006, n. 152, in conformità alle disposizioni di cui al comma 3, lettera h)", con riferimento al Piano delle ispezioni.

La Regione Emilia-Romagna, a tal riguardo, ha recepito queste indicazioni nella normativa attuativa della legge regionale n. 26/2003 e s.m.i. "Disposizioni in materia di pericoli di incidenti rilevanti connessi con determinate sostanze pericolose" di cui alla DGR 1239/2016, in particolare all'art. 6 "Raccordo tra i soggetti preposti ad effettuare ispezioni presso lo stabilimento". In tale disposizione la Regione prevede che i soggetti preposti alle ispezioni RIR si raccordino con gli altri soggetti preposti ad effettuare ispezioni ai sensi di altre normative, con particolare riguardo ai controlli per verificare l'attuazione del Regolamento REACH (Regolamento n. 1907/2006) e ai controlli per il rispetto delle prescrizioni AIA, e a tal fine il Piano regionale delle ispezioni RIR ed i relativi programmi annuali sono inviati alle rispettive Autorità competenti, con l'obiettivo di raggiungere un coordinamento già in fase di loro predisposizione, e per evitare sovrapposizioni e duplicazioni di accertamenti.

Considerato che i tempi di predisposizione dei due Piani regionali di controllo (RIR ed AIA) non sempre coincideranno (per il DLgs 105/15 infatti il Piano ed il programma annuale ispezioni RIR sono predisposti entro febbraio dello stesso anno) si dispone che il presente Piano controlli AIA sia inviato al Servizio regionale Competente in materia RIR affinché se ne tenga conto nella predisposizione del Piano delle ispezioni.

Ciò premesso, sebbene gli ambiti normativi e le finalità dei controlli presentino significative differenze, e il personale che effettua le visite possa appartenere a Servizi diversi, si ritiene opportuno verificare eventuali ambiti di sovrapposizione e sinergie tra i controlli previsti per le rispettive discipline, riguardo ad esempio ad aspetti quali l'utilizzo e la gestione di sostanze pericolose e l'adozione di opportuni requisiti di sicurezza e di prevenzione degli incidenti.

Al fine di armonizzare i rispettivi elementi informativi, si ritiene utile che gli esiti dell'attività ispettiva relativa agli incidenti rilevanti siano acquisiti come elementi informativi utili ai fini dei controlli AIA, con particolare riferimento alle verifiche inerenti i sistemi di prevenzione e di contenimento del rilascio accidentale, nonché ai sistemi di gestione delle sostanze e miscele detenute, lavorate e prodotte.

### **Coordinamento con le attività ispettive nelle aziende zootecniche in AIA**

Le aziende zootecniche sono interessate da molteplici aspetti normativi e regolamentari, che fanno capo a diversi ambiti tematici, quali Agricoltura, Sanità, Ambiente.

La Regione Emilia-Romagna, per semplificare e razionalizzare le attività amministrative, comprese quelle di ispezione e controllo, ha istituito con la Legge Regionale n. 19 del 2011 il Registro unico dei controlli (RUC) sulle imprese agricole ed agroalimentari regionali, integrato nel Sistema informativo agricolo regionale (SIAR). Il RUC è costituito da uno specifico archivio informatizzato interconnesso con l'Anagrafe delle aziende, che raccoglie per ciascuna impresa le informazioni

riguardanti l'elenco dei controlli effettuati, l'indicazione dell'amministrazione e dell'agente preposto al controllo, la data e la tipologia di controllo effettuato e i relativi esiti, il procedimento amministrativo a cui è connesso, l'eventuale programmazione di visite in loco cui l'impresa sarà assoggettata.

E' previsto che tutte le Amministrazioni coinvolte e competenti in materia di controlli contribuiscano alle informazioni presenti nel RUC, e Al fine di pianificare le proprie attività, consultino le informazioni presenti nel RUC prima dell'effettuazione di ogni controllo in loco per verificare se i dati riportati soddisfano le esigenze connesse all'esercizio dei compiti ispettivi, di vigilanza e di verifica cui sono preposte, o per concertare, se già programmato, l'effettuazione di un controllo integrato, ferma restando la piena titolarità delle amministrazioni medesime.

Oltre a tale previsione, già operativa sul territorio regionale, si ritiene opportuno verificare la possibilità di ulteriore semplificazione e dell'attivazione di sinergie e interazioni più strette nelle modalità attuative delle norme in materia agricola, sanitaria e ambientale, e si prevede pertanto l'attivazione di un Tavolo di approfondimento con la partecipazione degli Assessorati competenti.

## ALLEGATO B

ID IMPIANTO (Codice generico da portale MA)	CODICE IPFC	RAGIONE SOCIALE	NOME IMPIANTO	INDIRIZZO	COMUNE	PROVINCIA	INDICE DI RISCHIO	FREQUENZA ISPEZIONI
9263	6.6(a)	Società Agricola Pratomagno s.s	AMS	VIA FONDOVALLE RUBICONE 17	RONGOPREDDO	FC	1,03	TRIENNALE
950	6.6(a)	Società Agricola Pratomagno s.s	AZ. AGR. PRATOMAGNO s.s.	Via Cusignano - Loc. Torrjana	POGGIO TORRIANA	RN	1,28	TRIENNALE
172	6.6(a)	EUROAGRICOLA S.S.	AZ. AGR. EUROAGRICOLA SS	VIA FORANO "GOROLO"	BORGHI	FC	1,28	TRIENNALE
176	6.6(a)	F.lli Bernabini S.r.l.	F.lli Bernabini S.r.l.	VIA BRANCHISE, 741	CESENA	FC	1,28	TRIENNALE
218	6.6(a)	AZ.AGR. PIAN DELLE VIGNE DI CASELLI STEFANO & C.	AZ. AGR. PIAN DELLE VIGNE	PODERE MARACCIO	SANTA SOFIA	FC	1,28	TRIENNALE
222	6.6(a)	AZ. AGR. RINALDINI ANTONIO	AZ. AGR. RINALDINI ANTONIO	LOC. SPINELLO	SANTA SOFIA	FC	1,28	TRIENNALE
275	6.6(a)	SOCIETA' AGRICOLA SANTAMARIA S.R.L.	SOCIETA' AGRICOLA SANTAMARIA S.R.L. ex SIA	VIA BEVANO, 18 ALLEVAMENTO DISMANO	FORLI'	FC	1,28	TRIENNALE
3721	6.6(a)	Società Agricola Medrina s.r.l. Podere Spaltone	Società Agricola Medrina s.r.l. Podere Cagnona	Via Medrina Podere Cagnona	BORGHI	FC	1,28	TRIENNALE
3722	6.6(a)	Società Agricola Medrina s.r.l. Podere Spaltone	Società Agricola Medrina s.r.l. Podere Recchia	Via Medrina Podere Recchia	BORGHI	FC	1,28	TRIENNALE
3723	6.6(a)	Società Agricola Medrina s.r.l. Podere Spaltone	Società Agricola Medrina s.r.l. Podere Silvestrini	Via Medrina Podere Silvestrini	BORGHI	FC	1,28	TRIENNALE
3724	6.6(a)	Società Agricola Medrina s.r.l. Podere Spaltone	Società Agricola Medrina s.r.l. Podere Spaltone	Via Medrina Podere Spaltone	BORGHI	FC	1,28	TRIENNALE
3821	6.6(a)	Az. Agr. Incarino Paolo	Az. Agr. Incarino Paolo (ex Manifattico Romagnolo S.r.l. ex Soc. Agr. San Leonardo)	Via Erposo n. 47	FORLI'	FC	1,28	TRIENNALE
5061	6.6(a)	SOCIETA' AGRICOLA RIBRO-VICOLA S.R.L.	Allevamento PAMBA	Via Bora Falcino 16	MERCATO SARACENO	FC	1,28	TRIENNALE
6061	6.6(a)	SOCIETA' AGRICOLA ALLEVAMENTI RUBICONE S.S.	Allevamenti Rubicone (ex Della Pasqua)	Via Medrina n.61	BORGHI	FC	1,28	TRIENNALE
7301	6.6(a)	SOCIETA' AGRICOLA MONTE FANTINI DI MANGINI E MAMBELLI S.S.	Podere Monte Fantini (ex 4G)	Podere Monte Fantini	CIVITELLA DI ROMAGNA	FC	1,28	TRIENNALE

(a) Installazione non attiva - frequenza triennale

(b) Nuove installazioni non ancora in esercizio

(c) Discariche autorizzate in gestione post operativa - frequenza triennale

## ALLEGATO B

ID IMPIANTO (Codice generato da portale MA)	CODICE IPFC	RAGIONE SOCIALE	NOME IMPIANTO	INDIRIZZO	COMUNE	PROVINCIA	INDICE DI RISCHIO	FREQUENZA ISPEZIONI
7601	6,6(a)	SOCIETA' AGRICOLA BASTIA S.S.	Ex Maestri 353	Via Cervese 353	FORLÌ	FC	1,28	TRIENNALE
8081	6,6(a)	SOCIETA' AGRICOLA BIO&BIO S.S.	Soc. Agr. Bio & Bio s.s. (ex Soc. Agr. Tedaldi Roberta, ex Apollo 70)	Via Cervese n. 293	FORLÌ	FC	1,28	TRIENNALE
148	6,6(a)	SOC. FONDOVALLE RUBICONE SNC	SOC. FONDOVALLE RUBICONE SNC	VIA FONDOVALLE, 1 E 39	BORGHI	FC	1,30	TRIENNALE
155	6,6(a)	BARCOSSI GIANLUCA	AZ. AGR. BARCOSSI GIANLUCA	VIA BIANCO DA DURAZZO, 51	FORLÌ	FC	1,30	TRIENNALE
157	6,6(a)	AZIENDA AGRICOLA BELVEDERE S.A.S. DI DONINI LUCA E C.	AZ. AGR. BELVEDERE SAS DI PASOLINI A.	VIA TORRE IN BORELLO, 43	CESENA	FC	1,30	TRIENNALE
217	6,6(a)	GUARALDE SOCIETA' AGRICOLA S.S.	SOC. AGR. GUARALDE	PODERE GUARALDE, LOC. SAN ZENO	GALEATA	FC	1,30	TRIENNALE
221	6,6(a)	SOCIETA' AGRICOLA RANIERI ADRIANO E MICHELE - SOCIETA' SEMPLICE	AZ. AGR. RANIERI ADRIANO E MICHELE S.S.	VIA BALZE, 5	MELDOLA	FC	1,30	TRIENNALE
231	6,6(a)	AZIENDA AGRICOLA SABATTANI DANILIO	AZ. AGR. SABATTANI DANILIO	VIA MEZZACOSTA	FORLÌ	FC	1,30	TRIENNALE
280	6,6(a)	SOCIETA' AGRICOLA VIGNALE SOCIETA' SEMPLICE	Vignale ex mastera due	Frazione Liharo Loc. Vignale	MERCATO SARACENO	FC	1,30	TRIENNALE
1021	6,6(a)	Soc. Agr. Gaidi	SOC. AGRICOLA GIUDI DI RONCOFREDDO	Via cassino, 1975/1990	RONCOFREDDO	FC	1,30	TRIENNALE
5021	6,6(a)	SOCIETA' AGRICOLA MALCAMPPO SRL	Malcampo	strada vicinale baltea	LONGIANO	FC	1,30	TRIENNALE
5521	6,6(a)	SOCIETA' AGRICOLA CAVICCHI DI CAVICCHI MIRCO - DIEGO E CORRADO S.S.	SOCIETA' AGRICOLA CAVICCHI DI CAVICCHI MIRCO - DIEGO E CORRADO S.S.	VIA BARGI FARNE 125	CANUGNANO	BO	1,30	TRIENNALE
7901	6,6(a)	Libelle 1 srl.	Portoverara - Portomaggiore	Strada Esterna Grillo Braglia, 10	PORTOMAGGIORE	FE	1,30	TRIENNALE (b)
162	6,6(a)	AZ. AGR. BMC SRL	AZ. AGR. BMC SRL	VIA BRANCHISE, 641	CESENA	FC	1,37	TRIENNALE
179	6,6(a)	ELLI FIORONI SOCIETA' AGRICOLA S.S.	AZ. AGR. ELLI FIORONI DI FIORONI MIRKO	SAN COLOMBANO	MELDOLA	FC	1,37	TRIENNALE

(a) Installazione non attiva - frequenza triennale

(b) Nuove installazioni non ancora in esercizio

(c) Discariche autorizzate in gestione post operativa - frequenza triennale

## ALLEGATO B

ID IMPIANTO (codice governo da portale MA)	CODICE IPFC	RAZIONE SOCIALE	NOME IMPIANTO	INDIRIZZO	COMUNE	PROVINCIA	INDICE DI RISCHIO	FREQUENZA ISPEZIONI
243	6,6(a)	AZ. AGR. TESEI GIOVANNI	AZ. AGR. TESEI GIOVANNI	VIA GIULIO MONTECCHIO, 164	CESENA	FC	1,37	TRIENNALE
3021	6,6(a)	Amedei Giorgio	Campo d'Orta	via Campo d'Orte	SARISNA	FC	1,37	TRIENNALE
7781	6,6(a)	RUFFILLI GABRIELE	Ruffilli Gabriele	Via Prov.le parbotto, 4915	MERCATO SARACENO	FC	1,37	TRIENNALE
1161	6,6(a)	SOCIETA' AGRICOLA GROSSELLE ANTONIO E.C.SS. DI GROSSELLE ANTONIO, CLAUDIO, ANGELO E DANESE GIOVANNA	Groselle Antonio & C.	v. Valli, 7	MIRANDOLA	MO	1,37	TRIENNALE
746	6,6(a)	CASALINI PIETRO E ALTRI	CASALINI PIETRO E ALTRI	Via Foscolo, 112 - Faenza	FAENZA	RA	1,37	TRIENNALE
2966	6,6(a)	SOCIETA' AGRICOLA BASTIA S.S.	Società Agricola Bastia (ex Faed)	via Petrosa 565 (località Bastia)	RAVENNA	RA	1,37	TRIENNALE
173	6,6(a)	Soc. Agr. Guidi	Soc. Agr. Guidi di Roncofreddo s.s. (ex AVIZOO S.nec., ex Az. Agr. Euroagricola s.s.)	VIA MEDRINA, 61	BOGGHI	FC	1,41	TRIENNALE
184	6,6(a)	Chick Farm Europe Società Agricola a r.l.	AZ. AGR. F.LLI MORINI	VIA PRATI VALLECILLA, 8	PREDAPPIO	FC	1,41	TRIENNALE
261	6,6(a)	SOCIETA' AGRICOLA COLLINE VERDI SRL	Soc. Agr. Colline Verdi S.r.l. (ex Soc. Agr. Teramana, ex I Prati)	VIA FOSSO ANSA, LOC. CA' BRINETTI	RONCOFREDDO	FC	1,41	TRIENNALE
3081	6,6(a)	FAETI MARINO E C. SOCIETA' AGRICOLA S.S.	Via Nuova - Soc. Agr. Il Corvo s.r.l.	Via Nuova, 30 Località Case Murate	FORLI'	FC	1,41	TRIENNALE
3841	6,6(a)	Az. Agr. Iacurino Paolo	Iacurino Paolo EX Agri Molise	via Marsola 6 località Casemurte	FORLI'	FC	1,41	TRIENNALE
2781	6,6(a)	Soc. Agr. Teramana S.r.l.	Allevamento di poltame, Tortomaggiore	Via Provinciale San Carlo Trav <sup>9</sup> , Loc. Portoverrara	PORTOMAGGIORE	FE	1,41	TRIENNALE
199	6,6(a)	Società Agricola Guidi Raffello & C. s.s.	AZ. AGR. GUIDI GALUCCO SANTA FIORA	SELVAPIANA	BAGNO DI ROMAGNA	FC	1,44	TRIENNALE
121	6,6(a)	Soc. Agr. Teramana S.r.l.	Allevamento di poltame, Valone A	Via Parata 10, Loc. Fibo	ARGENTA	FE	1,44	TRIENNALE
2741	6,6(a)	SOCIETA' COMMERCIALE VICENTINA S.R.L.	Allevamento di poltame, Campoto 1	Via Rangona, 31, Loc. Portoverrara	PORTOMAGGIORE	FE	1,44	TRIENNALE

(a) Installazione non attiva - frequenza triennale

(b) Nuove installazioni non ancora in esercizio

(c) Discariche autorizzate in gestione post operativa - frequenza triennale

## ALLEGATO B

ID IMPIANTO (codice generato da portale MA)	CODICE IPFC	RAZIONE SOCIALE	NOME IMPIANTO	INDIRIZZO	COMUNE	PROVINCIA	INDICE DI RISCHIO	FREQUENZA ISPEZIONI
168	6,6(a)	AZ. AGR. CASALBONI S.S. DI CASALBONI EMANUELA E ACCARINO PAOLO	AZ. AGR. CASALBONI	VIA FACCIANI 1073	CESENA	FC	1,48	TRIENNALE
169	6,6(a)	AZ. AGR. CASELLI ROMANO	AZ. AGR. CASELLI ROMANO	VIA CAMPOMAGGIO	CIVITELLA DI ROMAGNA	FC	1,48	TRIENNALE
171	6,6(a)	ERCOLANI GABRIELE	AZ. AGR. ERCOLANI GABRIELE	VIA CERRESE PIVEQUINTA, 332	FORLÌ	FC	1,48	TRIENNALE
185	6,6(a)	AZ. AGR. FAETI MARCO E GABRIELE	AZ. AGR. FAETI MARCO E GABRIELE	VIA MARIANA, 5187	CESENA	FC	1,48	TRIENNALE
193	6,6(a)	SOCIETA' AGRICOLA GRILLI S.S.	Soc. Agr. GRILLI s.s.	FRAZIONE CERRETE	GALEATA	FC	1,48	TRIENNALE
209	6,6(a)	M.G.M. DI MAGNANI MARCO, PAOLO E GIORGINI SOC. SEM.	AZ. AGR. MGI SS DI MAGNANI MARCO, PAOLO E GIORGINI	VIA DEL LAGHETTO, 510	CESENA	FC	1,48	TRIENNALE
215	6,6(a)	NANNI MORENO	AZ. AGR. NANNI MORENO	PODERE CISTERNA	CIVITELLA DI ROMAGNA	FC	1,48	TRIENNALE
216	6,6(a)	AZ. AGR. ORI WALTER	AZ. AGR. ORI WALTER	VIA SPINELLO PODERE SORBO	SANTA SOFIA	FC	1,48	TRIENNALE
220	6,6(a)	AZ. AGR. PODERE SAN MARTINO	AZ. AGR. PODERE S. MARTINO	VIA SPINELLO, 100	SANTA SOFIA	FC	1,48	TRIENNALE
252	6,6(a)	SOCIETA' AGRICOLA INTERZOO S.R.L.	Interzoo SRL (ex TERAMANA ex Agrisani)	VIA COL OMBERTO, LOC. TEODORANO	MELDOLA	FC	1,48	TRIENNALE
259	6,6(a)	SOCIETA' AGRICOLA F.LLI PIVA S.S.	SOC. AGR. F.LLI PIVA	ALLEVAMENTO SOGLIANO - NOV'AFERRI TRIA	SOGLIANO AL RUBICONE	FC	1,48	TRIENNALE
274	6,6(a)	SOCIETA' AGRICOLA SANTAMARIA S.R.L.	SOCIETA' AGRICOLA SANTAMARIA S.R.L. ex SIA	VIA MINARDA, 49 ALLEVAMENTO BRANZOLINO	FORLÌ	FC	1,48	TRIENNALE
278	6,6(a)	VAL DE' GABRICINI - SOCIETA' AGRICOLA S.S.	SOC. AGR. VAL DE GABRICINI	VIA RONCO DELLA CASINO - LOC. PIANELLO (FC)	VERGHERETO	FC	1,48	TRIENNALE
3941	6,6(a)	Az. Agr. Subhani Danilo	AZ. AGR. SABBATANI DANILLO	Via Podere Casti-Castellini	FORLÌ	FC	1,48	TRIENNALE (b)
8821	6,6(a)	SOCIETA' AGRICOLA PRATI VERDI S.R.L.	allevamento Borghi	Via provinciale uso 13	BORGHI	FC	1,48	TRIENNALE

(a) Installazione non attiva - frequenza triennale

(b) Nuove installazioni non ancora in esercizio

(c) Discariche autorizzate in gestione post operativa - frequenza triennale



## ALLEGATO B

ID IMPIANTO (Codice governo da portale MA)	CODICE IPFC	RAZIONE SOCIALE	NOME IMPIANTO	INDIRIZZO	COMUNE	PROVINCIA	INDICE DI RISCHIO	FREQUENZA ISPEZIONI
24	6,6(a)	Società Agricola Fiorini di Lionello & C. S.S.	SOCIETA' AGRICOLA FIORINI DI LIONELLO & S.S.	Via Valentonia, 7	MORDANO	BO	1,48	TRIENNALE
8681	6,6(a)	SOCIETA' AGRICOLA ZARATTINI STEFANO S.R.L.	SOCIETA' AGRICOLA ZARATTINI STEFANO S.R.L.	VIA ROSSETTA 3	JOLANDA DI SAVOIA	FE	1,48	TRIENNALE
750	6,6(a)	Nuova Società Agricola Fileni Srl	Allevamento Fileni (ex Fratelli Allegri)	Via Canale Cucciolli, 86 - Mezzano - Ravenna	RAVENNA	RA	1,48	TRIENNALE
2965	6,6(a)	AGRICOLA CASALE - S.R.L.	Casale Soc. Agr. Srl (ex Gruppo Avicolo Masetti)	Via Dismano 296 (località San Zaccaria)	RAVENNA	RA	1,48	TRIENNALE
3341	6,6(a)	"SOCIETA' AGRICOLA AGRARIA ERICA - SOCIETA' A RESPONSABILITA' LIMITATA" IN SIGLA "SOCIETA AGRICOLA AGRARIA ERICA S.R.L."	Agraria Erica - Santo Stefano	Via Mascione 4 - località Santo Stefano	RAVENNA	RA	1,48	TRIENNALE
4561	6,6(a)	SOCIETA' AGRICOLA CASAGRANDE 2 DI CIANI SIMONETTA E CIANI STEFANO SOCIETA SEMPLICE	Casagrande 2	Via Bevea 64 - località Santo Stefano	RAVENNA	RA	1,48	TRIENNALE
180	6,6(a)	ELLI GABRICINI SOCIETA' AGRICOLA - SOCIETA SEMPLICE	AZ. AGR. ELLI GABRICINI	VIA PROVINCIALE, 38	VERGHERETO	FC	1,50	TRIENNALE
183	6,6(a)	Chick Farm Europe Società Agricola a r.l.	AZ. AGR. ELLI MORINI	VIALE BOLOGNA, 412	FORLI'	FC	1,50	TRIENNALE
213	6,6(a)	NANNI MORENO	AZ. AGR. NANNI MORENO	VIA BELVEDERE	CIVITELLA DI ROMAGNA	FC	1,50	TRIENNALE
219	6,6(a)	PIANNAZZE SOCIETA AGRICOLA S.S.	AZ. AGR. PIANNAZZE DI FAETI FABIO E FLAVIO S.N.C.	VIA SELVA ROTONDA, 300	CESENA	FC	1,50	TRIENNALE
279	6,6(a)	VAL DE' GABRICINI - SOCIETA AGRICOLA S.S.	SOC. AGR. VAL DE GABRICINI	VIA TIBERINA - VILLE DI MONTECORONARO ? LOC. POGGIOLINO (FC)	VERGHERETO	FC	1,50	TRIENNALE
5461	6,6(a)	CASADEI MATTEO	Casadei Matteo (ex Arigoni Ave)	Via Comune Casalbano 3000	CESENA	FC	1,50	TRIENNALE
6601	6,6(a)	Soc. Agr. Fattoria del Sole s.s. di Zangagli Ghiglia	impianto esecutivo	Via Veredo 129	CESENATICO	FC	1,50	TRIENNALE
2782	6,6(a)	Soc. Agr. Teramana S.r.l.	Allevamento di poltame_ Campo 2	Via Provinciale Ferrara-Mare - Loc. Casibonara	FISCAGLIA	FE	1,50	TRIENNALE
5081	6,6(a)	SOCIETA' AGRICOLA MAGOGHE S.S.	ALLEVAMENTO GALLINE OVAIOL E - MAGOGHE	LOCALITA' FOSCARI 2	CODIGORO	FE	1,50	TRIENNALE

(a) Installazione non attiva - frequenza triennale

(b) Nuove installazioni non ancora in esercizio

(c) Discariche autorizzate in gestione post operativa - frequenza triennale

## ALLEGATO B

ID IMPIANTO (Codice governo da portale MA)	CODICE IPCC	RAZIONE SOCIALE	NOME IMPIANTO	INDIRIZZO	COMUNE	PROVINCIA	INDICE DI RISCHIO	FREQUENZA ISPEZIONI
166	6,6(a)	Società Agricola Berti s.s.	EX CAMPACCI	VIA SPINELLO, 2	BAGNO DI ROMAGNA	FC	1,56	TRIENNALE
146	6,6(a)	AGRICOLTURA 2000 S.R.L. SOCIETA' AGRICOLA	SOC. AGR. AGRICOLTURA 2000	Via Podere Galignano	PREDAPIO	FC	1,60	TRIENNALE
190	6,6(a)	FUMI PIERANTONIO	AZ. AGR. FUMI PIERANTONIO	VIA PANTANO PODERE ARNETO	GALEATA	FC	1,60	TRIENNALE
250	6,6(a)	"SOCIETA' AGRICOLA AGRARIA ERICA SOCIETA' A RESPONSABILITA' LIMITATA" IN SIGLA "SOCIETA' AGRICOLA AGRARIA ERICA S.R.L."	SOC. AGR. AGRARIA ERICA S.R.L.	VIA FAGETO, 2625	RONCOFREDDO	FC	1,60	TRIENNALE
270	6,6(a)	SOCIETA' AGRICOLA SANT'ANDREA S.R.L.	AZ. AGR. SANT'ANDREA	VIA SAN PAOLO, 480	FORLIMPOPOLI	FC	1,60	TRIENNALE
3121	6,6(a)	Az. Agr. SERRA MARCO	Az. Agr. SERRA MARCO - Tessello Cesena	Via Monte Saraceno 1555 Località Tessello	CESENA	FC	1,60	TRIENNALE
2282	6,6(a)	Soc. Agr. Teramana S.r.l.	Allevamento di pollame_Lagoranto 1	Via Valle Isola, Località Malpasso	LACOSANTO	FE	1,60	TRIENNALE
2681	6,6(a)	Soc. Agr. Teramana S.r.l. (Soc. Agr. Prealpina)	Allevamento di pollame_Vallone B	Via Parata, 2	ARGENTA	FE	1,60	TRIENNALE
9101	6,6(a)	Azienda Agricola Basi Lorenzo	Azienda Agricola Basi Lorenzo - Libolla	Via Purgatorio n. 23 loc. Libolla	OSTELLATO	FE	1,60	TRIENNALE
678	6,6(a)	MASALHA MUSTAFA	MASALHA MUSTAFA	Via Castione Marchesi n.277/a	FIDENZA	PR	1,62	TRIENNALE
949	6,6(a)	SOCIETA' AGRICOLA BALDACCIE FOSCHI DI BALDACCILARA & C. SOCIETA' SEMPLICE	AZ. AGR. BALDACCIE FOSCHI s.s.	Via Becarria s.n.c.	SANT'ARCANGELO DI ROMAGNA	RN	1,62	TRIENNALE
8981	6,6(b)	CO' EMILIA E MINARDI NELLO SOC. SEMPL.	Centro zootecnico Garbida	Via Caranca	CORTEMAGGIORE	PC	1,62	TRIENNALE (b)
164	6,6(a)	BRIGANTI GIOVANNI	AZ. AGR. BRIGANTI GIOVANNI	VIA FONTANA, 5	FORLI'	FC	1,62	TRIENNALE
188	6,6(a)	AZ. AGR. FERRI NERIO	AZ. AGR. FERRI NERIO	Via Branche 300	GAMBETTOLA	FC	1,62	TRIENNALE
212	6,6(a)	AZ. AGR. NANNI MARINO	AZ. AGR. NANNI MARINO	VIA BELVEDERE LOC. CASTAGNOLI	CIVITELLA DI ROMAGNA	FC	1,62	TRIENNALE

(a) Installazione non attiva - frequenza triennale

(b) Nuove installazioni non ancora in esercizio

(c) Discariche autorizzate in gestione post operativa - frequenza triennale

## ALLEGATO B

ID IMPIANTO (codice generato da portale MA)	CODICE IPCC	RAZIONE SOCIALE	NOME IMPIANTO	INDIRIZZO	COMUNE	PROVINCIA	INDICE DI RISCHIO	FREQUENZA ISPEZIONI
229	6,6(a)	AZIENDA AGRICOLA SABBATANI DANILIO	AZ. AGR. SABBATANI DANILIO	VIA CHIUSA	FORLÌ	FC	1,62	TRIENNALE
236	6,6(a)	SOCIETA' AGRICOLA DI SASSI ALFREDO & FIGLIO SOCIETA' SEMPLICE	AZ. AGR. SASSI ALFREDO CANCELLETTO	VIA VAL DEL MELO	SANTA SOFIA	FC	1,62	TRIENNALE
246	6,6(a)	SOCIETA' AGRICOLA CAMPANA SIMONE E MATTEO S.S.	SOCIETA' AGRICOLA CAMPANA SIMONE E MATTEO S.S. ex UGOLINI OTTORINO	VIA TIRRONA, 395	BERTINORO	FC	1,62	TRIENNALE
253	6,6(a)	Soc. Agr. Teramana S.r.l.	SOC. AGR. TERAMANA S.R.L. UNIPERSONALE	VIA MONTESORBO, LOC. MONTESORBO	MERCATO SARACENO	FC	1,62	TRIENNALE
255	6,6(a)	CASAGRANDE - SOCIETA' AGRICOLA S.S.	SOC. AGR. CASAGRANDE	LOC. SAN PIETRO IN GUARDIANO	BERTINORO	FC	1,62	TRIENNALE
256	6,6(a)	Società Agricola Cesena s.s.	SOC. AGR. CESENA S.S.	VIA VICINALE SALE, 160	CESENA	FC	1,62	TRIENNALE
264	6,6(a)	Soc. Agr. Teramana S.r.l.	SOC. AGR. TERAMANA S.R.L. UNIPERSONALE	VIA SCANELLO, 1669 LOC. MONTEVECCHIO BORELLO	CESENA	FC	1,62	TRIENNALE
272	6,6(a)	Soc. Agr. Teramana S.r.l.	SOCIETA' AGRICOLA TERAMANA s.r.l. UNIPERSONALE	VIA VICINALE PURGATORIO, 11 ALLEVAMENTO MONTICINO	CESENA	FC	1,62	TRIENNALE
3761	6,6(a)	Soc. Agr. Mastri Renato e figlie ss (ex Soc. Agr. Avrubicone s.s.)	Soc. Agr. Mastri Renato e figlie ss (ex Soc. Agr. Avrubicone s.s. - ex Az. Agr. Colombara)	via Molino Vecchio 19	GATTEO	FC	1,62	TRIENNALE
4881	6,6(a)	Società Agricola Avizzo di Pollarini Stefano & C.	AVIZZO snc di Pollarini Stefano & C.	via Violetti	CESENA	FC	1,62	TRIENNALE
7681	6,6(a)	AZIENDA AGRICOLA DEL POGGIO S.A.S. DI POLLARINI BEATRICE & C.	Del Poggio snc di Pollarini Beatrice & C. ex Euroagricola cornacchiana	via Cornacchiana	BORGHI	FC	1,62	TRIENNALE
103	6,6(a)	Società Agricola Fiorini di Lionello & C. S.S.	SOCIETA' AGRICOLA FIORINI DI LIONELLO & C. S.S.	Via Porzina 3	MORDANO	BO	1,62	TRIENNALE
758	6,6(a)	MORDENTI GERMANO	MORDENTI GERMANO	Via Torretta, 52 - Taglio Corelli, Alfonsine	ALFONSINE	RA	1,62	TRIENNALE
2064	6,6(a)	Liberele I srl.	Società Agricola Liberele I (lugo)	via Beclazo 45	LUGO	RA	1,62	TRIENNALE
3321	6,6(a)	"SOCIETA' AGRICOLA AGRARIA ERICA - SOCIETA' A RESPONSABILITA' LIMITATA" IN SIGLA "SOCIETA' AGRICOLA AGRARIA ERICA S.R.L."	Agraria Erica - Alfonsine	via Reale Voliana 48	ALFONSINE	RA	1,62	TRIENNALE

(a) Installazione non attiva - frequenza triennale

(b) Nuove installazioni non ancora in esercizio

(c) Discariche autorizzate in gestione post operativa - frequenza triennale

## ALLEGATO B

ID IMPIANTO (codice generato da portale MA)	CODICE IPCC	RAZIONE SOCIALE	NOME IMPIANTO	INDIRIZZO	COMUNE	PROVINCIA	INDICE DI RISCHIO	FREQUENZA ISPEZIONI
7001	6,6(a)	SOCIETA' AGRICOLA CAPOFERRI SERGIO & CLAUDIO SOCIETA' SEMPLICE	Capoferri Sergio & Claudio Società Semplice	via Pisota	MIRANDOLA	MO	1,64	TRIENNALE
9282	0	MARCOPOLO ENGINEERING S.P.A. SISTEMI ECOLOGICI	Impianto recupero biogas discarica Crispa	via Gran Linea 12, località Crispa	JOLANDA DI SAVOIA	FE	1,73	TRIENNALE
262	6,6(a)	Società Agricola Berti s.s.	SOC. AGR. BERTI	VIA BALDATE, 21	MELDOLA	FC	1,73	TRIENNALE
4661	6,6(a)	Società Agricola Cesena s.s.	Società Agricola Cesena s.s.	via Braniche 160	GAMBETTOLA	FC	1,73	TRIENNALE
5321	6,6(a)	SOCIETA' AGRICOLA CAMPANA SIMONE E MATTEO S.S.	Soc. Agr. Campana Simone e Matteo s.s. - ex Masetti	via Napoleone III	BERTINORO	FC	1,73	TRIENNALE
25	6,6(a)	Chick Farm Europe Società Agricola a r.l.	Azienda Agricola CHICK FARM EUROPE soc. agr. a r.l.	Via Biocchino, 2	MIOLA	BO	1,73	TRIENNALE
2961	6,6(a)	Società Agricola Nuova Cecconi Srl	Nuova Cecconi (ex cap.a.a.)	via San Giovanni 20	FAENZA	RA	1,73	TRIENNALE
3144	6,6(a)	RICCI GUIDO	Ricci Guido (ex Fattoria Il Nido)	via Argine San Patrizio - località San Patrizio	CONSELICE	RA	1,73	TRIENNALE
2703	6,6(a)	Libreville 1 srl - (Gruppo Eurovo)	Allevamento di galline ovide - Ostello	Via Mezzano Nord-Ovest, 1	OSTELLATO	FE	1,73	TRIENNALE
734	6,6(a)	ALLEVAMENTO "LA ROSA " DI PATERCOLI FALISTO	ALLEVAMENTO "LA ROSA " DI PATERCOLI FALISTO	Via Argine San Giorgio 2,	MONTICELLI D'ONGINA	PC	1,79	TRIENNALE
201	6,6(a)	AZ. AGR. LA PALAZZINA DI ROMANINI FRANCESCO	AZ. AGR. LA PALAZZINA DI ROMANINI	VIA MONTE DEL POZZO, 57	PREDAPPIO	FC	1,79	TRIENNALE
232	6,6(a)	AZIENDA AGRICOLA SABBATANI DANILLO	AZ. AGR. SABBATANI DANILLO	VIA BORSANO	FORLI'	FC	1,79	TRIENNALE
3782	6,6(a)	SOCIETA' AGRICOLA SEMPLICE OVONI DEI F.LLI BRIGHI	SOCIETA' AGRICOLA SEMPLICE OVONI DEI F.LLI BRIGHI ex Barchetti Maurizio Ravaglia	via Mastera 1°, 6142	CESENA	FC	1,79	TRIENNALE (b)
8221	6,6(a)	AVICOLA DUE B SOC. AGR. S.S.	AVICOLA DUE B SOC. AGR. S.S. (EX. GOBBI FRATTINI)	VIA NIOVA 28	CAMPOCALLIANO	MO	1,79	TRIENNALE
8242	6,6(a)	SOCIETA' AGRICOLA STEDA	SOCIETA' AGRICOLA STEDA S.S.	VIA SERRAGLI 12/D	NOVI DI MODENA	MO	1,79	TRIENNALE

(a) Installazione non attiva - frequenza triennale

(b) Nuove installazioni non ancora in esercizio

(c) Discariche autorizzate in gestione post operativa - frequenza triennale

## ALLEGATO B

ID IMPIANTO (codice generato da portale MA)	CODICE IPFC	RAZIONE SOCIALE	NOME IMPIANTO	INDIRIZZO	COMUNE	PROVINCIA	INDICE DI RISCHIO	FREQUENZA ISPEZIONI
740	6,6(a)	Società Agricola Fiorini di Lionello & C. S.S.	Società Agricola Fiorini ss	Via Desmano, 6/4 - S.Zaccaria - Ravenna	RAVENNA	RA	1,79	TRIENNALE
748	6,6(a)	B.G.P. Società Agricola s.s.	B.G.P. Società Agricola s.s.	Via Strocca di S. Biagio, 40 - Faenza	FAENZA	RA	1,79	TRIENNALE
6981	6,6(a)	SOCIETA' AGRICOLA ENSA S.S. DI SIMONAZZI DARIO E TAGLIAVINI MAURO	Società Agricola ENSA s.s di Simonazi e Tagliavini	Via Cozzoli, 4	CASTELNUOVO DI SOTTO	RE	1,79	TRIENNALE
8241	6,6(a)	AZIENDA AGRICOLA CASANOVA S.S. AGRICOLA DI ENRICO USHERI E C.	CASANOVA (uova da riproduzione) Zibello	Via Casanova, 3 - Fraz. Pevotofolle	ZIBELLO	PR	1,79	TRIENNALE
247	6,6(a)	AZ. AGR. VALMORI OTTELLO EX MENECHINI GIANCARLO	AZ. AGR. VALMORI OTTELLO EX MENECHINI GIANCARLO	VIA SANTA LUCIA, 13	PREDAPPIO	FC	1,85	TRIENNALE
2762	6,6(a)	SOCIETA' AGRICOLA VICENTINA S.R.L.	Allevamento di pollame_ Mezzano	Via Strada Albertini, Loc. Longiarino	ARGENTA	FE	1,85	TRIENNALE
836	6,6(b)	COOPERATIVA INTERCOMUNALE LAVORATORI AGRICOLI SOCIETA' COOPERATIVA AGRICOLA IN SIGLA C.I.L.A. SOC. COOP.	C.I.L.A. Soc Coop.	Strada Erevia, 20-33	NOVELLARA	RE	1,87	TRIENNALE
1324	6,6(b)	SOCIETA' AGRICOLA S. ANNA S.R.L.	Sant'Anna s.r.l.	v. Tampilini, 17	FORMIGINE	MO	1,87	TRIENNALE
5041	6,6(a)	SOCIETA' AGRICOLA ALIMENTARE S.R.L.	Ca Bantone	Via S.S. Umbrò Casentinese - Ca Bantone	CESENA	FC	1,89	TRIENNALE
5601	6,6(a)	AVICOLA CAMPANA PICCOLA-SOC.AGR.S.S.	Avicola Campana Piccola s.s.s.	Via Campedello, 37 - Loc. Treasilli	SISSA TRECASALI	PR	1,97	TRIENNALE
952	6,6(a)	EUROAGRICOLA S.S.	AZ. AGR. EUROAGRICOLA S.S. (Predia)	Via Paverani - Loc. Poggio Berni	POGGIO TORRIANA	RN	1,97	TRIENNALE
5281	6,6(a)	MENGOZZI GUERRINO E FIGLIO SOCIETA' AGRICOLA S.S.	AZ. AGR. MENGOZZI GUERRINO E FIGLIO S.S.		SANT'ARCANGELO DI ROM/	RN	1,97	TRIENNALE
181	6,6(a)	Chick Farm Europe Società Agricola a r.l.	AZ. AGR. F.LLI MORINI	VIA DEL SANTIARIO, 4/A -	FORLI'	FC	1,97	TRIENNALE
214	6,6(a)	NANNI MORENO	AZ. AGR. NANNI MORENO	PODERE FONTANELLE	CIVITELLA DI ROMAGNA	FC	1,97	TRIENNALE
223	6,6(a)	AZ. AGR. RINALDINI MILENA	AZ. AGR. RINALDINI MILENA	LOC. SPINELLO	SANTA SOFIA	FC	1,97	TRIENNALE

(a) Installazione non attiva - frequenza triennale

(b) Nuove installazioni non ancora in esercizio

(c) Discariche autorizzate in gestione post operativa - frequenza triennale

## ALLEGATO B

ID IMPIANTO (codice generato da portale MA)	CODICE IPCC	RAZIONE SOCIALE	NOME IMPIANTO	INDIRIZZO	COMUNE	PROVINCIA	INDICE DI RISCHIO	FREQUENZA ISPEZIONI
224	6,6(a)	AZ.AGR. RONCHI SOC. SEMPLICE	AZ. AGR. RONCHI	VIA DEI RONCHI, 2 -LOC. STRADA TEODORANO	MELDOLA	FC	1,97	TRIENNALE
3361	6,6(a)	VENTURINI RAFFAELE	coltivazioni agricole associate all'allevamento di animali di Venturini Raffaele via Antolina Savignano	via Antolina 800	SAVIGNANO SUL RUBICONE	FC	1,97	TRIENNALE
3381	6,6(a)	VENTURINI RAFFAELE	Venturini Raffaele (ex Coltivazioni Agricole Associate ex Baldacci & Foschi)	via Ticino 200	SAN MAURO PASCOLI	FC	1,97	TRIENNALE
3781	6,6(a)	Ca' Cagnona s.a.s.	Ca' Cagnona s.a.s.	via Bagnolo 59	SOGLIANO AL RUBICONE	FC	1,97	TRIENNALE
3943	6,6(a)	SOC. AGR. SAVA DEI F.LLI BRIGHI S.S.	Soc. Agr. SAVA s.s.	Via Mastera Prima 3241	CESENA	FC	1,97	TRIENNALE
7641	6,6(a)	Serra Marco	Serra Marco (ex Soc. Agr. Teramana, allevamento Morhato)	via delle Mole 850	CESENA	FC	1,97	TRIENNALE
9401	6,6(a)	Libercle 1 s.r.l.	Libercle 1 s.r.l.	Via Valerona	MORDANO	BO	1,97	TRIENNALE
7921	6,6(a)	IOLI ALBERTO	Ioli Alberto (ex Venturini Raffaele ex Cimarco)	Via Alberazzo 701 Savignano sul R.	SAVIGNANO SUL RUBICONE	FC	2,00	TRIENNALE
745	6,6(a)	CASAGRANDE SOC. AGR. S.S.	CASAGRANDE - SOCIETA' AGRICOLA S.S.	Via Castello, 78 - Ducenta, Ravenna	RAVENNA	RA	2,03	TRIENNALE
777	6,4(b)	CONSORZIO AGRARIO DI RAVENNA- SOC.COOP.A.R.L.	CONSORZIO AGRARIO DI RAVENNA	via diasciana 75 - Ravenna	RAVENNA	RA	2,06	TRIENNALE (6)
178	6,6(a)	Conti Massimiliano Via Cavour 68 Meldola (PIVA 04238910402)	EX F.LLI CONTI	VIA TRÒ MELDOLA, 791	FORLIMPOPOLI	FC	2,06	TRIENNALE
182	6,6(a)	Chick Farm Europe Società Agricola a r.l.	AZ. AGR. F.LLI MORINI	VIALE DELL' APPENNINO, 348	FORLÌ	FC	2,06	TRIENNALE
265	6,6(a)	SOCIETA' AGRICOLA SEMPLICE OVOIBI DEI F.LLI BRIGHI	SOC. AGR. SEMPLICE OVOIBI	VIA REDICHIARO, 3630	CESENA	FC	2,06	TRIENNALE
5401	6,6(a)	Azienda Agricola Farnesi di Biondi Angela	Azienda Agricola Farnesi di Biondi Angela	via Giovanni Mengozzi 15c	CASTROCARO	FC	2,06	TRIENNALE
2281	6,6(a)	SOCIETA' AGRICOLA SERRAVALLE S.R.L.	Allevamento di poltame _Lagossanto 2	via Ferrara Mare, Località Mole	LAGOSSANTO	FE	2,06	TRIENNALE

(a) Installazione non attiva - frequenza triennale

(b) Nuove installazioni non ancora in esercizio

(c) Discariche autorizzate in gestione post operativa - frequenza triennale

## ALLEGATO B

ID IMPIANTO (codice generico da portale AIA)	CODICE IPCC	RAZIONE SOCIALE	NOME IMPIANTO	INDIRIZZO	COMUNE	PROVINCIA	INDICE DI RISCHIO	FREQUENZA ISPEZIONI
2704	6.6(a)	MANGIMMIGLIO ROMAGNOLIO S.R.L.	Allevamento di pollame_ Mantello	Loc. Valle Umara, Anita	ARGENTA	FE	2,06	TRIENNALE
98	6.6(b)	CL.A.I. - COOPERATIVA LAVORATORI AGRICOLI IMOLESI - SOCIETA' COOPERATIVA AGRICOLA	AZIENDA AGRICOLA CL.A.I sec. coop agr.	Via Gambellara, 64	IMOLA	BO	2,07	TRIENNALE
9582	6.4(b)	INALCA SPA	INALCA S.P.A. (EX Finar Carni SpA)	VIA MONTANARA 44	CASTELVETRO DI MODENA	MO	2,15	TRIENNALE
4921	6.6(b)	azienda agricola san matteo	azienda agricola san matteo	via ca' dell'agata, 72 pieve di Fivoshio	SARINA	FC	2,15	TRIENNALE
268	6.6(a)	Soc. Agr. Teramana S.r.l.	SOCIETA' AGRICOLA TERAMANA S.r.l. UNIPERSONALE	VIA TORRE IN SAN CARLO, 469	CESENA	FC	2,17	TRIENNALE
953	6.6(a)	Società Agricola Fiumicino s.s.	Società Agricola Fiumicino s.s (Ex Az. Agricola del Parco s.n.c.)	Via Pompili, 9	BELLARIA-IGEA MARINA	RN	2,17	TRIENNALE
954	6.6(a)	VINCENZI FABRIZIO	AZ. AGR. VINCENZI FABRIZIO (EX AZ. AGRICOLA Bellaria sas)	Via S. Giuseppe, 40	BELLARIA-IGEA MARINA	RN	2,17	TRIENNALE
7241	6.6(a)	SOCIETA' AGRICOLA SANTAMARIA S.R.L.	Società Agricola Santamaria - Impianto di Bellaria	via fornace	BELLARIA	RN	2,17	TRIENNALE
150	6.6(a)	Società Agricola Fiumicino s.s.	FUMICINO S.S. EX AVICOLA DEL PARCO	VIA ALBERAZZO, 57	SAN MAURO PASOLI	FC	2,17	TRIENNALE
230	6.6(a)	AZIENDA AGRICOLA SABBATANI DANILIO	AZ. AGR. SABBATANI DANILIO	RIO MASSA	FORLI'	FC	2,17	TRIENNALE
3061	6.6(a)	F.LLI FIORONI SOCIETA' AGRICOLA S.S.	Versara	via ca' Ponte Versara	GALEATA	FC	2,17	TRIENNALE
3201	6.6(a)	Società Agricola Fiumicino s.s.	Fiumicino ex Avicola del Parco Via Colombarazzo	Via Colombarazzo	SAVIGNANO SUL RUBICONE	FC	2,17	TRIENNALE
3942	6.6(a)	AZIENDA AGRICOLA SABBATANI DANILIO	ex la Quercia	Via Arancina 4	FORLI'	FC	2,17	TRIENNALE
6001	6.6(a)	IL PICCHIO SOCIETA' AGRICOLA S.S.	IL PICCHIO SOC. AGR. S.S.	VIA FRATTA 19	MELDOLA	FC	2,17	TRIENNALE
88	6.6(a)	SOCIETA' AGRICOLA CAVINA DAVIDE E PIERINO SOCIETA' SEMPLICE	AZIENDA AGRICOLA CAVINA DAVIDE E PIERINO DI CAVINADAVIDE E C. SOCIETA' SEMPLICE	Via Zedib, 22	IMOLA	BO	2,17	TRIENNALE

(a) Installazione non attiva - frequenza triennale

(b) Nuove installazioni non ancora in esercizio

(c) Discariche autorizzate in gestione post operativa - frequenza triennale

## ALLEGATO B

ID IMPIANTO (codice generato da portale AIA)	CODICE IPCC	RAZIONE SOCIALE	NOME IMPIANTO	INDIRIZZO	COMUNE	PROVINCIA	INDICE DI RISCHIO	FREQUENZA ISPEZIONI
1181	6.6(a)	OVO MONTANO SOCIETA' SEMPLICE DI MARCHETTI & C.	Ovomontano	v. Campidolo, 5	SERRAMAZZONI	MO	2.17	TRIENNALE
1262	6.6(b)	SOCIETA' AGRICOLA FIENILI DI FERRO SOCIETA' SEMPLICE	Fienili di Ferro Goldoni Giuseppe	v. Saide Entra, 65	FINALE EMILIA	MO	2.17	TRIENNALE
1321	6.6(b)	SOCIETA' AGRICOLA PRICO FARM DI DE MARCHI S.S.	Società Agricola Prico Farm di De Marchi s.s.	v. Malavicina, 24	MIRANDOLA	MO	2.17	TRIENNALE
1323	6.6(b)	AZIENDA AGRICOLA S.PAOLO SOCIETA' SEMPLICE DI ARTIGLI LAIRA E DI CONTINI RENZO	San Paolo Az. Agr.	v. Statale Nord, 135/141	MIRANDOLA	MO	2.17	TRIENNALE
530	6.4(b)	GIGI IL SALUMIFICIO S.R.L.	GIGI IL SALUMIFICIO S.R.L.	VIA ALDO MORO 1/3	CASTELNUOVO RANGONE	MO	2.19	TRIENNALE
4502	6.6(b)	S.A.Z. - SOCIETA' AGRICOLA ZAVAVATTA DI ZAVAVATTA GIOVANNI, ALFONSO, GIINO E SECONDO - S.N.C.	AZ. AGR. ZAVAVATTA	Via Rici 539 - Loc. Poggio Beni	POGGIO TORRIANA	RN	2.21	TRIENNALE
237	6.6(b)	SOCIETA' AGRICOLA SAVIO SOCIETA' SEMPLICE DI RUSTICAI PAOLO & C.	AZ. AGR. SAVIO SS	LOC. POMPOGNA	BAGNO DI ROMAGNA	FC	2.21	TRIENNALE
2921	6.6(a)	SOCIETA' AGRICOLA BALDACCI E FOSCHI DI BALDACCI LARA & C. SOCIETA' SEMPLICE	Soc. Agr. Baldacci e Foschi S.S.	Via Mastro di Sopra	BORGHI	FC	2.24	TRIENNALE
6382	0	SINERGAS IMPIANTI SRL	SINERGAS IMPIANTI S.R.L.	VIA CAMPANA 16	MEDOLLA	MO	2.24	TRIENNALE
417	2.6	GALVANICA NOBILI S.R.L.	GALVANICA NOBILI S.R.L.	VIA CA. BONETTINI 140	MARANNO SUL PANARO	MO	2.24	TRIENNALE
906	3.5	GRANTIRANDRE SOCIETA' PER AZIONI	GRANTIRANDRE SPA (ex- IRIS)	Via Gargola 4	VIANO	RE	2.25	TRIENNALE
152	6.6(a)	SOCIETA' AGRICOLA BALDACCI E FOSCHI DI BALDACCI LARA & C. SOCIETA' SEMPLICE	AZ. AGR. BALDACCI E FOSCHI SS DI BALDACCILE C	VIA PULIDA 258	SAVIGNANO SUL RUBICONE	FC	2.25	TRIENNALE
8481	0	E.ON Connecting Energies Italia srl	Impianto di cogenerazione presso lo stabilimento di Granarolo	Via Carliano 27/2	BOLOGNA	BO	2.25	TRIENNALE
6241	6.4(b)	BARILLA G. E. R. FRAVATELLI - SOCIETA' PER AZIONI	Barilla, mulino di Ferrara	via Modena 34	FERRARA	FE	2.26	TRIENNALE
8741	0	E.ON Connecting Energies Italia srl	Impianto di cogenerazione presso lo stabilimento Granarolo di Soliera	Via Verdi n.74	SOLIERA	MO	2.26	TRIENNALE

(a) Installazione non attiva - frequenza triennale

(b) Nuove installazioni non ancora in esercizio

(c) Discariche autorizzate in gestione post operativa - frequenza triennale



## ALLEGATO B

ID IMPIANTO (Codice governo da portale MA)	CODICE IPFC	RAZIONE SOCIALE	NOME IMPIANTO	INDIRIZZO	COMUNE	PROVINCIA	INDICE DI RISCHIO	FREQUENZA ISPEZIONI
640	64(b)	BARILLA G. E. R. FRATELLI - SOCIETA' PER AZIONI	BARILLA G. E. R. ELLI S.P.A. (Padriano)	Via Mantova n.166	PARMA	PR	2,26	TRIENNALE
1241	66(b)	CAVAZZUTI SOCIETA' SEMPLICE - SOCIETA' AGRICOLA IN FORMA ABBREVIATA CAVAZZUTI S.S. - SOCIETA' AGRICOLA	Cavazzuti s.s.	v. Ronchi, 115	SOLLERA	MO	2,28	TRIENNALE
1301	66(b)	SOCIETA' AGRICOLA FRATELLI LAVARINI SOCIETA' SEMPLICE	Frattelli Lavarini Società Semplice	v. Carpi-Lavarino, 1410	SOLLERA	MO	2,28	TRIENNALE
1361	66(b)	SOCIETA' AGRICOLA SCHIAVI FRANCESCO SOCIETA' SEMPLICE	Azienda Agricola Schiavi Francesco	v. Provinciale Morta, 114	CARPI	MO	2,28	TRIENNALE
8881	66(b)	SOCIETA' AGRICOLA ALLEVAMENTI CASCONE S.S. DI CASCONE LUGHE E.C.	SOCIETA' AGRICOLA ALLEVAMENTI CASCONE S.S. DI CASCONE LUGHE E.C.	Via Quattrina Santa Bianca	FINALE EMILIA	MIO	2,28	TRIENNALE
830	66(b)	AZ. AGR. CERVI MICHELE	AZ. AGR. CERVI MICHELE	V. Ronchi Lev. 5	BAGNOLO IN PIANO	RE	2,28	TRIENNALE
840	66(b)	IL CANALE S.R.L. SOCIETA' AGRICOLA	IL CANALE Soc Agr (ex-CENTRO SELEZIONE SUINI - ex AZ. AGR. BONACCINI)	V. Trefili, 7	REGGIO NELL'EMILIA	RE	2,28	TRIENNALE
851	66(b)	SOCIETA' AGRICOLA CASTELLINADI FILIPPINI FIORIANO E.C. S.S.	Società Agricola Castellina di Filippini Fioriano e c. s.s.	V. Trefili, 5	REGGIO NELL'EMILIA	RE	2,28	TRIENNALE
852	66(c)	MARTINI S.P.A.	MARTINI SPA	Via Canossa 50	VEZZANO SUL CROSTOLO	RE	2,28	TRIENNALE
1041	66(b)	CENTRO SELEZIONE SUINI S.R.L. SOCIETA' AGRICOLA	CENTRO SELEZIONE SUINI S.R.L. SOCIETA' AGRICOLA	Via Sabvi 4	BAGNOLO IN PIANO	RE	2,28	TRIENNALE
6381	0	SINERGAS IMPIANTI SRL	SINERGAS IMPIANTI S.R.L.	VIA BELVEDERE 5/C	MIRANDOLA	MO	2,29	TRIENNALE
905	3,5	PANARIAGROUP INDUSTRIE CERAMICHE S.P.A.	PANARIAGROUP INDUSTRIE CERAMICHE SPA	Via dell'Industria 15	TOANO	RE	2,31	TRIENNALE
372	3,5	PANARIAGROUP INDUSTRIE CERAMICHE S.P.A.	PANARIA GROUP INDUSTRIE CERAMICHE S.P.A. - STAB FINALE EMILIA	VIA PANARIA BASSA 22	FINALE EMILIA	MO	2,34	TRIENNALE
735	6,6(a)	GUALLERZI PAOLO	GUALLERZI PAOLO	Via Ponente 35,	CASTELVETRO PIACENTINO	PC	2,35	TRIENNALE
7061	6,6(a)	PULITI PAOLO	PULITI PAOLO	LOCALITA' COLOMBARA AL BOSCO	CASTELVETRO PIACENTINO	PC	2,35	TRIENNALE

(a) Installazione non attiva - frequenza triennale

(b) Nuove installazioni non ancora in esercizio

(c) Discariche autorizzate in gestione post operativa - frequenza triennale

## ALLEGATO B

ID IMPIANTO (codice generato da portale AIA)	CODICE IPCC	RAZIONE SOCIALE	NOME IMPIANTO	INDIRIZZO	COMUNE	PROVINCIA	INDICE DI RISCHIO	FREQUENZA ISPEZIONI
1103	66(b)	CURA NATURA S.A.S. EX AGRICCO	Cura Natura ex Agritiro - PRIGNANO	v.Sassuolo,64	PRIGNANO SULLA SECCHIA	MO	2,35	TRIENNALE
667	66(b)	AZIENDA AGRICOLA DRUGOLO S.R.L.	AZIENDA AGRICOLA DRUGOLO S.R.L.	Via Val Parma n.6 - Mantiano	TRAVERSETOLO	PR	2,36	TRIENNALE (a)
134	66(a)	Soc. Agr. Guidi	SOC. AGRICOLA GUIDI DI RONCOREDDO	STRADA PROVINCIALE MUSANO	RONCOREDDO	FC	2,36	TRIENNALE
2601	66(b)	SOCIETA' AGRICOLA ALLEVAMENTI CASONE S.S. DI CASONE LUIGI E C.	Allevamento suini con impianto produzione biogas	Via Pretta Rovere 461, Località Burana	BONDENO	FE	2,36	TRIENNALE
540	64(b)	PROGEO SOCIETA' COOPERATIVA AGRICOLA	PROGEO SCA - DIVISIONE MOLITORA	STRADA FORGHIERI 154	MODENA	MO	2,36	TRIENNALE
7281	0	HERAMBENTE S.P.A.	Ravenna 2 e Ravenna 3 (ex Biogas 2015 srl)	S.S. 309 Ronca kem 2,6	RAVENNA	RA	2,36	TRIENNALE
368	3,5	CERAMICHE SERRA S.P.A.	CERAMICHE SERRA S.P.A.	VIA ESTENSE 10589	SERRAMAZZONI	MO	2,37	TRIENNALE
884	3,5	"RONDINE - S.P.A."	RONDINE SPA (EX SADON)	Via Bravolo 11/a	VETTO	RE	2,37	TRIENNALE
677	66(b)	CONSORZIO PRODUTTORI LATTE SOCIETA' AGRICOLA COOPERATIVA	CONSORZIO PRODUTTORI LATTE SOC. AGR. COOP - ALLEVAMENTO SUINI ALL'INGRASSO	Via Puppiola n.15 - Bagnuzolino	PARMA	PR	2,37	TRIENNALE
728	66(b)	SOCIETA' AGRICOLA CAIANO S.R.L.	SOCIETA' AGRICOLA CAIANO SRL.	Via Saliceto 13	CADDO	PC	2,37	TRIENNALE
730	66(c)	SOCIETA' AGRICOLA SAN FRANCESCO ALLEVAMENTI SRL	SOCIETA' AGRICOLA SAN FRANCESCO ALLEVAMENTI SRL - SGARZONALE	Podere Sparzone	FIorenzuola D'ARDA	PC	2,37	TRIENNALE
3143	66(a)	C.A.F.A.R. SOCIETA' AGRICOLA COOPERATIVA FRA ALLEVATORI ROMAGNOLI	C.A.F.A.R. Soc. Coop. Fra Allevatori Romagnoli - via del Bravolo Forli'	via del Bravolo 78	FORLI'	FC	2,37	TRIENNALE
1122	66(b)	BACCHELLI GIANNUCA	AZIENDA AGRICOLA BACCHELLI GIANNUCA	v. Bardetta, 474	MODENA	MO	2,37	TRIENNALE
1142	66(b)	SOCIETA' AGRICOLA VERONESI DI VERONESI GAETANO & C. S.A.S.	Veronesi Gaetano & C. S.A.S.	v. Abba' e Motta, 14/a	FINALE EMILIA	MO	2,37	TRIENNALE
1281	66(b)	GOLDONI ENNIO E FRATTINI MARIA AZ. AGR.	Goldoni Ennio e Frattini Maria Az. Agr.	v. Stradello Sala, 52	SOLLERA	MO	2,37	TRIENNALE

(a) Installazione non attiva - frequenza triennale

(b) Nuove installazioni non ancora in esercizio

(c) Discariche autorizzate in gestione post operativa - frequenza triennale

## ALLEGATO B

ID IMPIANTO (codice generato da portale MA)	CODICE IPPC	RAZIONE SOCIALE	NOME IMPIANTO	INDIRIZZO	COMUNE	PROVINCIA	INDICE DI RISCHIO	FREQUENZA ISPEZIONI
7521	6,6(a)	SOCIETA' AGRICOLA L'ITALICA SAS DI ROBOLO ORSINI	SOCIETA' AGRICOLA L'ITALICA	Via Orsi n. 1	CASTELVETRO DI MODENA	MO	2,37	TRIENNALE
741	6,6(b)	AGR. BENENATI MIGETO DI BENENATI WALTER E C. SOCIETA' SEMPLICE AGRICOLA	"AGR. BENENATI MIGETO DI BENENATI WALTER E C."	Via Canaletta, 14 - Zagonara Lago	LUGO	RA	2,37	TRIENNALE
7861	6,6(a)	Chick Farm Europe Società Agricola a r.l.	Chick Farm Europe	Via Fiumicello, 4	RAVENNA	RA	2,37	TRIENNALE
442	6,4(b)	CASTELFRIGO S.R.L.	CASTELFRIGO S.R.L.	VIA S. ALLENDE 6	CASTELNUOVO RANGONE	MO	2,39	TRIENNALE
553	6,4( c )	GRANAROLO S.P.A. IN SIGLA "G. SPA"	GRANAROLO SPA - STABILIMENTO DI SOLIERA	VIA VERDI 74	SOLIERA	MO	2,39	TRIENNALE
928	6,4(b)	INALCA SPA	INALCA SPA (ex-ASSOFOOD ex-LINIPFG)	Via Due Canali 13	REGGIO NELL'EMILIA	RE	2,39	TRIENNALE
736	6,6(b)	CASA BIANCA SOCIETA' AGRICOLA DI BERGAMASCHI MASSIMO & FIGLI SS	CASA BIANCA SOCIETA' AGRICOLA DI BERGAMASCHI MASSIMO & FIGLI SS	Loc. Casa Bianca, 46	BESENZONE	PC	2,45	TRIENNALE
2001	6,6(a)	Società Agricola Fiorin di Lionello & C. S.S.	Allevamento polistrac - ex Codigoro Polti (gruppo EIROVO)	Via per Ferrara, 24	CODIGORO	FE	2,45	TRIENNALE
1282	6,6(b)	GOLINELLI GIANNI	Golinelli Gianni Az. Agr.	v. Pezzetta, 9	MIRANDOLA	MO	2,45	TRIENNALE
8301	6,6(b)	AZIENDA AGRICOLA TOMASELLI MARIA	TOMASELLI MARIA	Via del Cappelletto 2 - Loc. Polesine Parmense - fraz. Santa Croce	POLESINE ZIBELLO	PR	2,45	TRIENNALE
258	6,6(b)	CROCIANI E ROSSI SOCIETA' AGRICOLA DI CROCIANI GIOVANNI E C. S.S	SOC. AGR. CROCIANI GIOVANNI E C. S.S.	VIA VICINALE BERTOZZI, 351	CESENA	FC	2,49	TRIENNALE
1263	6,6(b)	AZIENDA AGRICOLA DEL DR. GASPARINI CARLO ALBERTO	Gasparini Carlo Alberto	v. Baraldoni, 4	SAN PROSPERO	MO	2,49	TRIENNALE
744	6,6(b)	BUCCI FILII E FIGLI - SOCIETA' AGRICOLA - S.S.	BUCCI FILII e Figli Soc. Agr. ss.	Vicolo Torre, 7 - S. Pancrazio, Russi	RUSSI	RA	2,49	TRIENNALE
242	6,6(a)	TESEI ANDREA	AZ. AGR. TESEI ANDREA	VIA GIULDO MONTEVECCIO, 150	CESENA	FC	2,54	TRIENNALE
244	6,6(a)	SOCIETA' AGRICOLA MARZOLA - S.N.C. DI TRAMONTI GIORGIO C.	SOCIETA' AGRICOLA MARZOLA S.N.C. DI TRAMONTI GIORGIO E C. EX AZ. AGR. TRAMONTI GIORGIO	VIA CA. BAZZOCCHI, 2	FORLI'	FC	2,54	TRIENNALE

(a) Installazione non attiva - frequenza triennale

(b) Nuove installazioni non ancora in esercizio

(c) Discariche autorizzate in gestione post operativa - frequenza triennale

## ALLEGATO B

ID IMPIANTO (codice governo da portale MA)	CODICE IPCC	RAZIONE SOCIALE	NOME IMPIANTO	INDIRIZZO	COMUNE	PROVINCIA	INDICE DI RISCHIO	FREQUENZA ISPEZIONI
284	6.6(a)	AGRICOLA BATTISTINI DI BATTISTINI GIOVANNI S.S.	AZ. AGR. BATTISTINI LI LOCATELLI CATIA S.S.	VIA DEL MOLINO - LOC. SAN PIERO IN BACNO	BACNO DI ROMAGNA	FC	2,54	TRIENNALE
1202	6.6(b)	SOCIETA' AGRICOLA COLOMBARO S.R.L.	Colombaro Due S.r.l.	Via Viazza di Sotto, 11	FORMIGINE	MO	2,54	TRIENNALE
9061	6.4(b)	LA CESENATE CONSERVE ALIMENTARI S.P.A.	La Cesenate	Via Cervese 36d	CESENA	FC	2,54	TRIENNALE
508	3.5	MARAZZI GROUP S.R.L.	MARAZZI GROUP S.R.L. - STAB FINALE EMILIA (EX STAB)	VIA PANAMA BASSA 13/B	FINALE EMILIA	MO	2,54	TRIENNALE
908	3.5	ITALGRANITI GROUP - S.P.A.	ITALGRANITI GROUP SPA - Stabio San Martino	Via per Carpi 54	SAN MARTINO IN RIO	RE	2,54	TRIENNALE
8041	6.4(b)	"LA DORIA" - S.P.A.	LA DORIA SPA	Viale delle Esposizioni n.79/A	PARMA	PR	2,54	TRIENNALE
961	3.5	Ceramica Sant'Agostino S.p.A.	Fabbricazione piastrelle ceramiche per cottura	Via Stale 247	TERRI DEL RENO	FE	2,55	TRIENNALE
709	6.4(b)	FIORANI E C. S.P.A.	FIORANI E C. S.P.A.	Via Coppafati, 52	PIACENZA	PC	2,56	TRIENNALE
70	6.4(b)	MOLINO DI SAN GIOVANNI S.P.A.	MOLINO DI SAN GIOVANNI S.p.A.	Via Minghenti, 1	SAN GIOVANNINI IN PERSICETO	BO	2,56	TRIENNALE
550	6.4(b)	PROGEO SOCIETA' COOPERATIVA AGRICOLA	PROGEO SCA (EX PROGEO MANGIM)	STRADA STATALE 12, n. 74	BOMPIORTO	MO	2,56	TRIENNALE
560	6.4(b)	ALCAR (NO-SOCIETA' PER AZIONI ABBREVIABILE IN ALCAR UNO S.P.A.	ALCAR (NO-SOCIETA' PER AZIONI ABBREVIABILE IN ALCAR	VIA DELLA PACE 10	CASTELNUOVO RANGONE	MO	2,56	TRIENNALE
563	6.4(b)	SUNCOM S.P.A.	SUNCOM S.P.A.	VIA DEL CRISTO 12/14	CASTELVETRO DI MODENA	MO	2,56	TRIENNALE
1341	6.6(b)	SOCIETA' AGRICOLA SUNGRAS DI FONTANESI LORENZO E C. S.S.	Società Agricola Sungras di Fontanesi Lorenzo e C. ss.	v. Ganetto, 1	NOVI DI MODENA	MO	2,56	TRIENNALE
6121	6.4(b)	COMMIST S.R.L.	COMMIST S.R.L.(EX C.S.C. S.r.l)	Via delle Arti 18	VIGNOLA	MO	2,56	TRIENNALE
787	6.4(b)	FRUTTAGEL SOCIETA' COOPERATIVA AGRICOLA PER AZIONI IN SIGLA FRUTTAGEL S.C.P.A.	FRUTTAGEL SOCIETA' COOPERATIVA AGRICOLA PER AZIONI IN SIGLA FRUTTAGEL S.C.P.A.	Via balduin 26 - Alfonsine	ALFONSINE	RA	2,56	TRIENNALE

(a) Installazione non attiva - frequenza triennale

(b) Nuove installazioni non ancora in esercizio

(c) Discariche autorizzate in gestione post operativa - frequenza triennale

## ALLEGATO B

ID IMPIANTO (Codice generico da portale MA)	CODICE IPCC	RAGIONE SOCIALE	NOME IMPIANTO	INDIRIZZO	COMUNE	PROVINCIA	INDICE DI RISCHIO	FREQUENZA ISPEZIONI
6522	6.4(b)	Carra Mingini Sp.A.	Carra Mingini Sp.A.	Via Alessandrini 4	SORBOLO	PR	2,56	TRIENNALE
6861	6.4(b)	RACOF S.R.L.	Racof S.r.l.	Strada Pedemontana n.35	TRAVERSETOLO	PR	2,56	TRIENNALE
4741	2.6	GASER BOLOGNA S.R.L.	Gaser Bologna s.r.l.	Via Minghetti, 16/a	GRANAROLO DELL'EMILIA	BO	2,57	TRIENNALE
889	3.5	COEM S.P.A.	COEM SPA	Via Stazione Sechia 32	CASTELLARANO	RE	2,57	TRIENNALE
331	3.5	TUSCANIA S.P.A.	TUSCANIA S.P.A.	VIA GIARDINI SUD 4603	SERRAMAZZONI	MO	2,57	TRIENNALE
504	3.5	CERAMICA FONDOVALLE SPA	Ceramica Fondovalle spa (EX PROGRES S.R.L.)	VIA GIARDINI 46961	SERRAMAZZONI	MO	2,57	TRIENNALE (a)
3981	6.6(a)	Az. Agr. Bruno Fabio	Az. Agr. Bruno Fabio	Via Borghetto 830	SAVIGNANO SUL RUBICONE	FC	2,59	TRIENNALE
40	3.5	COOPERATIVA CERAMICA DINOLA SOCIETA' COOPERATIVA IN BREVE COOPERATIVA CERAMICA DINOLA S.C.	COOPERATIVA CERAMICA DINOLA s.c.a.r.l.	Via Correcchio, 32	INOLA	BO	2,59	TRIENNALE
344	3.5	COEM S.P.A.	COEM S.P.A.	VIA CAMEZZO 25	FIORANO MODENESE	MO	2,59	TRIENNALE
507	3.5	PANARIAGROUP INDUSTRIE CERAMICHE S.P.A.	PANARIA GROUP INDUSTRIE CERAMICHE S.P.A. - STAB FIORANO MODENESE	VIA CAMEZZO 45	FIORANO MODENESE	MO	2,59	TRIENNALE
144	6.6(a)	Società Agricola Pratomagno s.s	AZ. AGR. PRATO MAGNO SS	VIA PROVINCIALE USO 2	BORGHI	FC	2,60	TRIENNALE
227	6.6(a)	VALBIDENTE SOCIETA' AGRICOLA S.S.	AZ. AGR. VALBIDENTE	S.S. 310 DEL BIDENTE	GALENATA	FC	2,60	TRIENNALE
899	3.5	GRUPPO CERAMICHE GRESMALT SPA	GRUPPO CERAMICHE GRESMALT SPA	Via Pellegrini 28	VIANO	RE	2,61	TRIENNALE
200	6.6(a)	Società Agricola Guidi Raffaello & C s.s.	AZ. AGR. GUIDI RAFFAELLO TRE CASE	SELVAPIANA	BAGNO DI ROMAGNA	FC	2,61	TRIENNALE
743	6.6(a)	BERTOZZI M. AZ.AGR.	BERTOZZI M. AZ.AGR.	Via Balzuolo, 2 - Casola Valenno	CASOLA VALSENIO	RA	2,61	TRIENNALE

(a) Installazione non attiva - frequenza triennale

(b) Nuove installazioni non ancora in esercizio

(c) Discariche autorizzate in gestione post operativa - frequenza triennale

## ALLEGATO B

ID IMPIANTO (codice generato da portale MA)	CODICE IPCC	RAZIONE SOCIALE	NOME IMPIANTO	INDIRIZZO	COMUNE	PROVINCIA	INDICE DI RISCHIO	FREQUENZA ISPEZIONI
727	6.6(b)	AZIENDA "RABBIOSA" SOCIETA' AGRICOLA S.S.	AZIENDA RABBIOSA SOCIETA' AGRICOLA S.S.	Via Pane Vino 6/1	SAN PIETRO IN CERRO	PC	2,62	TRIENNALE
1141	6.6(b)	GANZIERLA FRANCO	Azienda Agricola Ganzierla Franco	v. Chiesa, 90	CARPI	MO	2,62	TRIENNALE
5221	3.5	COOPERATIVA CERAMICA D'IMOLA SOCIETA' COOPERATIVA IN BREVE COOPERATIVA CERAMICA D'IMOLA S.C.	complesso IPCC A+B+C+D+M	Via Pana 10 e Via Bisaura 20	FAENZA	RA	2,63	TRIENNALE
2721	6.6(b)	SOCIETA' AGRICOLA SANTAMARIA S.R.L.	Alberamento di suini _ Codifigo suini	Via per Ferrara, 24	CODIGORO	FE	2,65	TRIENNALE
235	6.6(a)	SOCIETA' AGRICOLA DI SASSI ALFREDO & FIGLIO SOCIETA' SEMPLICE	AZ. AGR. SASSI ALFREDO CANCELLETTO	VIA MONTE FORESE, 127	SANTA SOFIA	FC	2,65	TRIENNALE
2963	6.6(a)	Liberele I s.r.l	Società Agricola Liberele I (volutana)	Via Lunga Inferiore 86 - località Volutana	LUGO	RA	2,65	TRIENNALE
161	6.6(a)	AZ. AGR. BMC SRL	AZ. AGR. BMC SRL	STRADA PRIVATA CAMPONE, 608	CESENATICO	FC	2,66	TRIENNALE
2582	6.1(b)	Cartiglia S.r.l	Cartiera di Mesola	Via Matte 50	MESOLA	FE	2,67	TRIENNALE
643	6.4(b)	MUTTI SOCIETA' PER AZIONI IN BREVE: MUTTI S.P.A.	MUTTI S.P.A.	Via Traversolo n.28 - Loc. Bastianova	MONTECCHARI GOLO	PR	2,69	TRIENNALE
7021	6.6(b)	FATTORIA IL NIDO SOCIETA' SEMPLICE AGRICOLA	Fattoria il Nido Società Semplice Agricola	Via La Penna, 2 Loc Savoniero	PALAGANO	MO	2,69	TRIENNALE
48	3.5	FLORIM CERAMICHE - SOCIETA' PER AZIONI ABBREVIABILE IN: "FLORIM S.P.A."	FLORIM CERAMICHE Sp.A.	S.S. 610 Selice, 1	MORDANO	BO	2,70	TRIENNALE
496	3.5	MARAZZI GROUP S.R.L.	MARAZZI GROUP S.R.L. - STAB. CASIGLIE	VIA REGINA PACIS 312	SASSUOLO	MO	2,70	TRIENNALE
8501	2.6	G.M. CATAFORESIS S.R.L.	G.M. CATAFORESIS S.R.L.	Via della Meccanica	CAMPOSANTO	MO	2,70	TRIENNALE
1621	2.6	NEW ZINCOMATIC S.R.L.	NEW ZINCOMATIC S.R.L.	Via Costituzione 20	CORREGGIO	RE	2,70	TRIENNALE
2221	2.6	SAG TUBI S.P.A.	SAG TUBI S.p.a.	Via Alessandrini, 51/57	NOVELLARA	RE	2,70	TRIENNALE

(a) Installazione non attiva - frequenza triennale

(b) Nuove installazioni non ancora in esercizio

(c) Discariche autorizzate in gestione post operativa - frequenza triennale

## ALLEGATO B

ID IMPIANTO (codice generico da portale MA)	CODICE IPCC	RAZIONE SOCIALE	NOME IMPIANTO	INDIRIZZO	COMUNE	PROVINCIA	INDICE DI RISCHIO	FREQUENZA ISPEZIONI
742	6.6(a)	BERTOZZI GIOVANNI	BERTOZZI G. Ag. Agr.	Via S. Ruffino, 16 - Casola Valsenio	CASOLA VALSENO	RA	2.71	TRIENNALE
42	6.4(b)	CO. PROB.- COOPERATIVA PRODUTTORI BIETICOLI SOCIETA' COOPERATIVA AGRICOLA (E IN SIGLA CO. PRO. B. SOC. COOP. AGRICOLA O CO. PRO. B. S.C.A.	CO. PRO. B.- COOPERATIVA PRODUTTORI BIETICOLI SOCIETA' COOPERATIVA AGRICOLA (E IN SIGLA CO. PRO. B. SO	Via Mora, 56	MINERBIO	BO	2.75	TRIENNALE
684	6.6(b)	SOCIETA' AGRICOLA SAN PAOLO	SOCIETA' AGRICOLA SAN PAOLO	Via Val Parma n.92 - Vigatto	PARMA	PR	2.78	TRIENNALE
7462	6.6(b)	IL PORCELLINO SOCIETA' AGRICOLA S.S.	Il Porcellino ex San Giorgio	Via Venale di Passignano 4600	CESENA	FC	2.78	TRIENNALE
757	6.6(b)	AZ. AGRICOLA MINOTTIVO & C. S.S. SOCIETA' AGRICOLA	MINOTTIVO & C.	Via Guarniera, 10 - Castiglione - Ravenna	RAVENNA	RA	2.78	TRIENNALE
763	6.6(b)	Società Agricola La Saina di Rossi Andrea e C sas	La Saina Soc. Agr. di Rossi Andrea e C. sas (ex La Sofferia - Il Pioppo)	Via Argine S. Patrizio, 1	MASSA LOMBARDA	RA	2.78	TRIENNALE
7381	6.4(b)	FERRERO MANGIMI S.P.A.	Ferrero Mangimi S.p.a.	Via Nazionale della Cisa, 1	SORBOLO	PR	2.79	TRIENNALE
127	6.4(b)	MANGIMI VALMORI S.R.L.	MANGIMICIO VALMORI SRL	VIA SANTA LUCIA, 13/B	PREDAPPIO	FC	2.79	TRIENNALE
930	6.4(b)	PROGEO SOCIETA' COOPERATIVA AGRICOLA	PROGEO SCA	Via Asseverati 1/b	REGGIO NELL'EMILIA	RE	2.79	TRIENNALE
3901	6.6(a)	Libereffe I srl	sec agr Libereffe	via verca di mezzo 109	SANTA SOFIA	FC	2.79	TRIENNALE
29	6.6(a)	Società Agricola Pratomagno s.s	AZIENDA AGRICOLA VALVERDE s.a.s.	Via Camagrillo, 1071	MEDICINA	BO	2.79	TRIENNALE
138	2.6	SAG TUBI TREDOZIO S.R.L.	SAG TUBI	VIA DEI MARTIRI,49	TREDOZIO	FC	2.79	TRIENNALE
21	1.1	Stocceggi Gas Italia S.p.A. - Stogit S.p.A.	Concessione Minerbio Stocceggi	Via Zena	MINERBIO	BO	2.79	TRIENNALE
513	3.5	EMIL CERAMICA S.R.L.	EMIL CERAMICA S.R.L. - STAB 2 DI FIORANO	VIA GILIBOLDA NUOVA 65/67	FIORANO MODENESE	MO	2.79	TRIENNALE
2981	3.5	GRAL. INDUSTRIALE S.R.L.	Produzione prodotti ceramici	Via Chavica di legno (località Molino di Fio)	ALFONSI NE	RA	2.79	TRIENNALE (6)

(a) Installazione non attiva - frequenza triennale

(b) Nuove installazioni non ancora in esercizio

(c) Discariche autorizzate in gestione post operativa - frequenza triennale

## ALLEGATO B

ID IMPIANTO (codice generato da portale MA)	CODICE IPCC	RAZIONE SOCIALE	NOME IMPIANTO	INDIRIZZO	COMUNE	PROVINCIA	INDICE DI RISCHIO	FREQUENZA ISPEZIONI
3281	1.1	DISTER ENERGIA S.P.A.	Dister Energia	Via Gramscio 231	FAENZA	RA	2.79	TRIENNALE
867	2.6	ZINCATURA REGGIANA S.R.L.	Zincatura Reggiana srl (ex ZIDE)	Via T. Tasso 24-26	CADELBOSCO DI SOPRA	RE	2.79	TRIENNALE
951	6.6(a)	AZIENDA AGRICOLA DEL POGGIO S.A.S. DI POLLARINI BEATRICE & C.	AZ. AGR. Del Poggio S.n.c. di Pollarini Aldo & C. (ex ETRONAGRICOLA s.s. - S. Cristoforo)	Via Santarcangeloese - Loc. Tortana	POGGIO TORRIANA	RN	2.81	TRIENNALE
7222	6.4(b)	ITALPIZZA S.P.A.	ITALPIZZA S.P.A.	VIA GHERBELLA 454/A	MODENA	MO	2.84	TRIENNALE
707	6.4(b)	LUIGI FERRARI S.R.L.	LUIGI FERRARI S.R.L. (ex FERRARI MANCINI S.R.L.)	Via Emilia Pavese 22/24	SARMATO	PC	2.84	TRIENNALE
136	2.6	ZINCATURA BRAVI S.R.L.	ZINCATURA BRAVI SRL	VIA RIGHI, 9	FORLÌ	FC	2.84	TRIENNALE
288	6.4(b)	CAVIRO spa	CAVIRO SOC. COOP. AGR.	VIA ZAMPESCHI, 117	FORLÌ	FC	2.84	TRIENNALE
440	3.5	CERAMICHE ATLAS CONCORDE S.P.A.	CERAMICHE ATLAS CONCORDE S.P.A. - FINALE EMILIA	VIA PANARIA BASSA 24	FINALE EMILIA	MO	2.84	TRIENNALE
1105	6.6(b)	CURA NATURA S.A.S. S. EX AGRICICO	Cura Natura ex Agrico MODENA	v. Cavezzo, 171	MODENA	MO	2.84	TRIENNALE
761	6.6(a)	Società Agricola TAM sas	TAM di Mengozzi Timothy (ex San Pietro)	Via Destra Ronco, 16/a - S.P. in Vincoli	RAVENNA	RA	2.84	TRIENNALE
824	6.4(b)	UNICRA SRL	Unigrà progetto motori	Via Garlizza 9/b	CONSELICE	RA	2.84	TRIENNALE
8541	0	ENEL SI S.R.L.	Centrale cogenerazione Enel si a servizio di Bunge	Via Batona 203	RAVENNA	RA	2.84	TRIENNALE (b)
650	6.4(b)	PARMOVO S.R.L.	PARMOVO S.R.L.	Fraz. Sangugina n.21	COLORNO	PR	2.84	TRIENNALE
106	2.6	CFG Retifitche S.R.L. a socio unico	Trattamenti superficiali galvanici con cromatura a spessore	Strada Imperiale 60, Loc. Tragheto	ARGENTA	FE	2.85	TRIENNALE
348	3.5	MIRAGE GRANITO CERAMICO S.P.A.	MIRAGE GRANITO CERAMICO S.P.A.	VIA GIARDINI NORD 225	PAVULLO NEL FRIGNANO	MO	2.85	TRIENNALE

(a) Installazione non attiva - frequenza triennale

(b) Nuove installazioni non ancora in esercizio

(c) Discariche autorizzate in gestione post operativa - frequenza triennale



## ALLEGATO B

ID IMPIANTO (codice gestione da portale MA)	CODICE IPFC	RAGIONE SOCIALE	NOME IMPIANTO	INDIRIZZO	COMUNE	PROVINCIA	INDICE DI RISCHIO	FREQUENZA ISPEZIONI
1781	2,6	ATEG S.R.L.	ATEG s.r.l.	Via Buozzi, 21 - Cadriano	GRANAROLO DELL'EMILIA	BO	2,87	TRIENNALE
498	3,5	GOLD ART CERAMICA S.P.A.	GOLD ART CERAMICA S.P.A.	VIA GIARDINI 231/233	PAVULLO NEL FRIGNANO	MO	2,87	TRIENNALE
759	6,6(b)	LE TERRE DEL BIO SOCIETA' AGRICOLA	Le Terre del Bio (ex Panzavolta Federico)	Via Lavezzola, 39/A - Villapiana	ALFONSINE	RA	2,87	TRIENNALE
875	3,4	"SMALTICERAM UNICER S.P.A."	SMALTICERAM UNICER S.P.A.	Via della Repubblica 10/12	CASTELLARANO	RE	2,87	TRIENNALE
878	3,5	GRUPPO ROMANI Spa Industrie Ceramiche	GRUPPO ROMANI Spa Industrie Ceramiche (ex-Serenissima) - Stabio Rocaglia	Via per Basso 13	CASTELLARANO	RE	2,87	TRIENNALE
880	3,5	FINCIBEC - S.P.A.	FINCIBEC SPA	Via Radici in Monte 19	CASTELLARANO	RE	2,87	TRIENNALE
904	3,5	NUOVA RIVAL CERAMICHE S.R.L.	NUOVA RIVAL CERAMICHE SRL	V.le della Repubblica 16/18	CASTELLARANO	RE	2,87	TRIENNALE
3741	6,6(a)	Soc. Agr. Colombara S.r.l.	Azienda Agricola Colombara s.n.c. Longiano	Via Montali 820	LONGIANO	FC	2,88	TRIENNALE
622	3,5	ESSE ELLE LATERZI S.R.L.	ESSE ELLE LATERZI S.R.L.	S.P. Asoliana	COLORNO	PR	2,90	TRIENNALE
1841	2,6	BORGHI IMPIANTI OLEODINAMICI S.P.A.	Borghi Impianti Oleodinamici S.p.A.	Via dei Lincei, 1	CASTELLO D'ARGILE	BO	2,90	TRIENNALE
115	1,1	"SAN MARCO BIOENERGIE S.P.A." IN FORMA ABBREVIATA "SMB S.P.A."	San Marco Bioenergie S.p.A.	Via Val d'Albero 73, Loc. Bando	ARGENTA	FE	2,90	TRIENNALE
524	3,5	FLORIM CERAMICHE - SOCIETA' PER AZIONI ABBREVIATE IN "FLORIM S.P.A."	FLORIM CERAMICHE SPA - STAB. FLOOR GRES	VIA CANALETTO 24	FIORANO MODENESE	MO	2,90	TRIENNALE
818	1,1	TAMPIERI ENERGIE SRL E TAMPIERI SPA	TAMPIERI ENERGIE S.R.L.	Via granarolo 102 - Pienza	FAENZA	RA	2,90	TRIENNALE
856	1,1	IREN ENERGIA S.P.A.	IREN ENERGIA Spa - Polo Energetico Hiroshima	Via Hiroshima 5	REGGIO NELL'EMILIA	RE	2,90	TRIENNALE
7941	2,6	Marcegaglia Specialties s.r.l.	Marcegaglia Specialties S.p.a. - Forlimpopoli	Via Mattei, 20	FORLIMPOPOLI	FC	2,91	TRIENNALE

(a) Installazione non attiva - frequenza triennale

(b) Nuove installazioni non ancora in esercizio

(c) Discariche autorizzate in gestione post operativa - frequenza triennale

## ALLEGATO B

ID IMPIANTO (codice gestore da portale MA)	CODICE IPFC	RAZIONE SOCIALE	NOME IMPIANTO	INDIRIZZO	COMUNE	PROVINCIA	INDICE DI RISCHIO	FREQUENZA ISPEZIONI
323	3.5	MARAZZI GROUP S.R.L.	MARAZZI GROUP S.R.L. (EX MIX)	VIA VIAZZI TRONCO 37	FIORANO MODENESE	MO	2.91	TRIENNALE
1261	6.6(b)	SOCIETA' SEMPLICE AGRICOLA FERRARINI GIUSEPPE CARLO E ALBERTO S.S.	Ferrarini Giuseppe Carlo e Alberto	via Sabbioni e via Toggiano	PALACANO	MO	2.92	TRIENNALE
285	2.6	ANOFOR S.R.L.	ANOFOR SRL	VIA ANSALDO,6	FORLÌ	FC	2.93	TRIENNALE
2705	1.1	HERA S.P.A.	Centrale di Teleriscaldamento	via Dina 40	FERRARA	FE	2.93	TRIENNALE
430	2.6	ELETTROGALVANICA MODENESE S.R.L.	ELETTROGALVANICA MODENESE S.R.L.	Via Palati 31	MODENA	MO	2.93	TRIENNALE
783	1.1	ENI S.P.A.	ENI spa Dive&P	via Laechini 101 - Casalborgone - Ravenna	RAVENNA	RA	2.93	TRIENNALE
813	3.5	SANTA MARIA S.R.L.	Santa Maria (ex Serenissimo)	via Antonellini 70 - Molino di Filo - Alfonsine	ALFONSINE	RA	2.93	TRIENNALE
862	2.6	DCP S.R.L.	DCP S.R.L.	Via Rabita 3	BAGNOLO IN PIANO	RE	2.93	TRIENNALE
894	3.5	KERADOM S.R.L.	KERADOM S.R.L. (ex-CERAMICHE MAC 3)		BARSO	RE	2.93	TRIENNALE
616	2.6	ELETTROGALVANICA CHIARI - S.R.L.	ELETTROGALVANICA CHIARI - S.R.L.	Via Mercalli n.20/A	PARMA	PR	2.93	TRIENNALE
1401	6.6(b)	IL CANALE S.R.L. SOCIETA' AGRICOLA	Il Canale S.r.l. Società Agricola	v. Canale 34	CASTELFRANCO EMILIA	MO	2.94	TRIENNALE
895	3.5	"RONDINE - S.P.A."	RONDINE SPA	Via Emilia Ovest 53, 53/a	RUBERA	RE	2.96	TRIENNALE
907	3.5	CASALGRANDE PADANA S.P.A.	CASALGRANDE PADANA S.P.A. - Stabbi Universal Padana e Castigrande	Strada Statale 467 n. 73, 71, 81	CASALGRANDE	RE	2.96	TRIENNALE
76	2.6	OVAKO MOLINELLA S.P.A.	OVAKO MOLINELLA S.P.A.	Via Turati, 11	MOLINELLA	BO	2.97	TRIENNALE
36	2.6	CAV. LEO BALESTRI S.P.A.	CAV. LEO BALESTRI S.P.A.	Zona Industriale Campana loc. Montepredente	SAN BENEDETTO VAL DI SAMBRIO	BO	2.97	TRIENNALE

(a) Installazione non attiva - frequenza triennale

(b) Nuove installazioni non ancora in esercizio

(c) Discariche autorizzate in gestione post operativa - frequenza triennale

## ALLEGATO B

ID IMPIANTO (codice generato da portale MA)	CODICE IPCC	RAZIONE SOCIALE	NOME IMPIANTO	INDIRIZZO	COMUNE	PROVINCIA	INDICE DI RISCHIO	FREQUENZA ISPEZIONI
2341	2,6	FOR S.p.A.	Trattamenti superficiali galvanici raccordi oleodinamici	Via Segalizzo n. 2/A	POGGIO RENATICO	FE	2,97	TRIENNALE
715	64(b)	CARGILL S.R.L.	CARGILL S.R.L.	Via Cappuccini,7	PIRENZUOLA D'ARDA	PC	3,00	TRIENNALE
8141	0	Decover S.r.l.	Decover S.r.l.	Via S. Biagio sue	BORGONOVO VAL TIBONE	PC	3,00	TRIENNALE
130	2,6	ANODIZZATURA SOCIETA' COOPERATIVA (ex NUOVA ANODIZZATURA MODERNA S.R.L.)	ANODIZZATURA SOCIETA' COOPERATIVA (ex NUOVA ANODIZZATURA MODERNA S.R.L.)	VIA MASETTI, 31	FORLI'	FC	3,00	TRIENNALE (a)
54	2,6	GALVANOTECNICA SALVATORI BOLOGNA S.R.L.	GALVANOTECNICA SALVATORI BOLOGNA S.R.L.	Via Tosarelli, 310	CASTENASO	BO	3,00	TRIENNALE
97	3,5	WIENERBERGER S.P.A.	WIENERBERGER S.p.A. Unipersonale	Via Righiera, 1	MORDANO	BO	3,00	TRIENNALE
101	2,6	ZINCOBRILL S.R.L.	ZINCOBRILL S.R.L.	Via Buozzi, 19	GRANAROLO DELL'EMILIA	BO	3,00	TRIENNALE
328	3,5	CERAMICHE ASCOT S.P.A.	CERAMICHE ASCOT S.P.A.(BICO)	VIA CROCE 80	CASTELVETRO DI MODENA	MO	3,00	TRIENNALE
435	3,5	CERAMICHE ATLAS CONCORDE S.P.A.	CERAMICHE ATLAS CONCORDE S.P.A. - PIORANO	VIA CANALETTO 141	PIORANO MODENESE	MO	3,00	TRIENNALE
452	3,5	CERAMICHE ASCOT S.P.A.	CERAMICHE ASCOT S.P.A.(GRBS)	STRADA STATALE 569 167/A	CASTELVETRO DI MODENA	MO	3,00	TRIENNALE
460	3,5	INDUSTRIE CERAMICHE PIEMME S.P.A.	PIEMME S.P.A. - CASTELVETRO DI MODENA	S.S. 569 222	CASTELVETRO DI MODENA	MO	3,00	TRIENNALE
462	3,5	CERAMICHE DAVYTONA - S.P.A.	CERAMICHE DAVYTONA - S.P.A.	STRADA STATALE 569 PER VIGNOLA 177	CASTELVETRO DI MODENA	MO	3,00	TRIENNALE
480	3,5	ELIOS CERAMICA S.P.A.	ELIOS CERAMICA S.P.A.	VIA GIARDINI 58/60	PIORANO MODENESE	MO	3,00	TRIENNALE
509	3,5	CERAMICHE CCV CASTELVETRO S.P.A.	CERAMICHE CCV CASTELVETRO S.P.A. - STAB CASTELVETRO	VIA S.S. 569 n.173	CASTELVETRO DI MODENA	MO	3,00	TRIENNALE
515	3,5	FORNACE SANI LORENZO S.P.A.	FORNACE SANI LORENZO S.P.A.	VIA GIARDINI 35	PIORANO MODENESE	MO	3,00	TRIENNALE (a)

(a) Installazione non attiva - frequenza triennale

(b) Nuove installazioni non ancora in esercizio

(c) Discariche autorizzate in gestione post operativa - frequenza triennale

## ALLEGATO B

ID IMPIANTO (Codice generato da portale MA)	CODICE IPCC	RAZIONE SOCIALE	NOME IMPIANTO	INDIRIZZO	COMUNE	PROVINCIA	INDICE DI RISCHIO	FREQUENZA ISPEZIONI
523	3.5	INDUSTRIAL TILES ACHEVEMENTS S.P.A. - ABBREVIAZIONE ITALIA S.P.A.	INDUSTRIAL TILES ACHEVEMENT S.R.L. (ITA S.R.L.)	VIA VIAZZA 30	FIORANO MODENESE	MO	3,00	TRIENNALE
1203	6.6(b)	AZIENDA AGRICOLA FILIERA UNO SOCIETA' AGRICOLA SRL	Azienda Agricola Filiera Uno Società Agricola S.r.l.	v. Vallizza, 19	NONANTOLA	MO	3,00	TRIENNALE
1922	2.6	ELETTROCALVANICA MODENESE S.R.L.	ELETTROCALVANICA MODENESE S.R.L.	Via Don Viani, 48	MODENA	MO	3,00	TRIENNALE
9241	0	FENICE - QUALITA' PER L'AMBIENTE S.P.A. - O PIU' BREVEMENTE FENICE S.P.A.	FENICE S.P.A.	VIA PICO DELLA MIRANDOLA 72	MODENA	MO	3,00	TRIENNALE
629	6.4(b)	AGRICOLA TRE VALLI S.C.A.R.L. - AGRICOLA ITALIANA ALIMENTARE S.P.A.	AGRICOLA ITALIANA ALIMENTARE S.P.A.	S.P. Asolana n.8	TORRILE	PR	3,00	TRIENNALE
631	6.4(b)	Emilcap Società Consortile a r.l.	EMILCAP Società Consortile a r.l.	Strada dei Mercati n.17	PARMA	PR	3,00	TRIENNALE
871	2.6	ZINCO G. S.R.L.	ZINCO G. S.R.L.	Via Magliano 9	REGGIOLO	RE	3,00	TRIENNALE
711	6.4(b)	Consere Italia soc. coop. agr.	CONSERE ITALIA Soc. Coop. a r.l.	Via Castelana 8	ALSENO	PC	3,00	TRIENNALE
240	6.6(a)	SOC. AGR. TEDALDI ROBERTA S.S.	SOC. AGR. TEDALDI ROBERTA S.S.	STRADA DEL MEZZO, 29	MELDOLA	FC	3,00	TRIENNALE
1803	6.6(a)	Liberte1 srl.	Società Agricola LIBERELLE1 S.r.l.	Località Bibbano - Via Viazza, 2	MORDANO	BO	3,00	TRIENNALE
542	6.4(b)	MARTINI S.P.A.	MARTINI S.P.A.	STRADELLO AGAZZOTTI 100	MODENA	MO	3,00	TRIENNALE
7701	6.4(b)	SINERGIE MOLITORIE Società Consortile a responsabilità limitata	Shnergie Molitorie S.C. a r.l. - (Molino SONCINI)	Strada Orsolino n.47 - loc. Ezzano	SORBOLO	PR	3,00	TRIENNALE
642	6.4(b)	GRECI - INDUSTRIA ALIMENTARE - SOCIETA' PER AZIONI	GRECI INDUSTRIA ALIMENTARE S.P.A.	Strada Traversante Ravadese n.58	PARMA	PR	3,01	TRIENNALE
679	6.6(b)	AZIENDA AGRICOLA CAMPOBO' S.S.	ALLEVAMENTO SUINI CAMPOBO' S.S.	Via Rega n.20/a	MONTECHIARUGOLO	PR	3,02	TRIENNALE
613	1.1	IREN ENERGIA S.P.A.	IREN ENERGIA - PRODUZIONE ENERGIA TERMICA	Via Lardo n.4/a	PARMA	PR	3,03	TRIENNALE

(a) Installazione non attiva - frequenza triennale

(b) Nuove installazioni non ancora in esercizio

(c) Discariche autorizzate in gestione post operativa - frequenza triennale

## ALLEGATO B

ID IMPIANTO (Codice generico da portale AIA)	CODICE IPCC	RAZIONE SOCIALE	NOME IMPIANTO	INDIRIZZO	COMUNE	PROVINCIA	INDICE DI RISCHIO	FREQUENZA ISPEZIONI
6284	64(b)	Molini Pivetti S.p.A.	Trasformazione materie prime vegetali per molitura	Via Renazzo 67 - Renazzo	CENTO	FE	3,03	TRIENNALE
932	64(c)	NEWLAT FOOD SpA	NEWLAT FOOD SpA (ex-NEWLAT SpA)	Via Kennedy 16	REGGIO NELL'EMILIA	RE	3,03	TRIENNALE
451	3.5	EMIL CERAMICA s.r.l.	EMIL CERAMICA S.R.L. - STAB 1 DI FIORANO	VIA GHIAROLA NUOVA 29	FIORANO MODENESE	MO	3,06	TRIENNALE
722	1.1	Stocaggi Gas Italia Sp.A. - Stogit Sp.A.	STOGIT S.p.A.	Via Tre Case e in Lac San Martino in Oiza - Via S. Anna	CORTEMAGGIORE	PC	3,08	TRIENNALE
117	1.1	Stocaggi Gas Italia Sp.A. - Stogit Sp.A.	Compressione e trattamento gas naturale	Lac Rovere, Via Molino 4/a	TRESCALLO	FE	3,08	TRIENNALE
891	3.5	CASALGRANDE PADANA S.P.A.	CASALGRANDE PADANA S.P.A. - Stabio DINAZZANO	Strada Statale 467 n. 101	CASALGRANDE	RE	3,08	TRIENNALE
292	2.6	CROMATURA RIMINENSE S.N.C. DI PIASTRA GIANFRANCO E C.	CROMATURA RIMINENSE SNC	VIA MATTEI 5	SAVIGNANO SUL RUBICONE	FC	3,09	TRIENNALE
100	2.6	ZINC - CROM S.R.L.	ZINC - CROM S.R.L.	Via Biocera, 13/C	INOLTA	BO	3,09	TRIENNALE
102	2.6	ZINGAL S.R.L.	ZINGAL S.R.L.	Via del Lavoro, 6	OZZANO DELL'EMILIA	BO	3,09	TRIENNALE
5881	1.1	BRENG S.R.L.	CENTRALE ELETTROROTERMOPRODUTTERIA HERA DISTRICT	Via Alfredo Calzani, 3	BOLOGNA	BO	3,09	TRIENNALE
303	2.6	ZINCOSIDER S.R.L.	ZINCOSIDER S.R.L.	VIA VALLE D'AOSTA 30, 2629 E N32	SASSUOLO	MO	3,09	TRIENNALE
367	3.5	FINCIBEC - S.P.A.	FINCIBEC S.P.A. - STAB MONOCIBEC SASSUOLO	VIA VALLE D'AOSTA 47	SASSUOLO	MO	3,09	TRIENNALE
438	3.5	CERAMICHE CAESAR S.P.A.	CERAMICHE CAESAR S.P.A.(GHIAROLA)	VIA GHIAROLA NUOVA 44	FIORANO MODENESE	MO	3,09	TRIENNALE
494	3.5	OSCAR FOR PORCELAIN AND CERAMIC PRODUCTION S.R.L.	OSCAR FOR PORCELAIN AND CERAMIC PRODUCTION S.R.L. (EX. C.B.S.)	VIA RADICI IN PIANO 422	SASSUOLO	MO	3,09	TRIENNALE
497	3.4	COLOROBBIA ITALIA S.P.A.	COLOROBBIA ITALIA S.P.A.	VIA CAMEZZO 45	FIORANO MODENESE	MO	3,09	TRIENNALE

(a) Installazione non attiva - frequenza triennale

(b) Nuove installazioni non ancora in esercizio

(c) Discariche autorizzate in gestione post operativa - frequenza triennale

## ALLEGATO B

ID IMPIANTO (Codice generato da portale AIA)	CODICE IPCC	RAZIONE SOCIALE	NOME IMPIANTO	INDIRIZZO	COMUNE	PROVINCIA	INDICE DI RISCHIO	FREQUENZA ISPEZIONI
502	3.5	SAVOIA ITALIA S.P.A.	SAVOIA ITALIA S.P.A.	VIA GIAROLA NUOVA 77	FIORANO MODENESE	MO	3,09	TRIENNALE
516	2.6	ZINCOLUX DI BOSSORI GIULIANO E C. S.N.C.	ZINCOLUX DI BOSSORI GIULIANO E C. S.N.C.	VIA MAESTRI DEL LAVORO 6/10	CASTELFRANCO EMILIA	MO	3,09	TRIENNALE
570	2.6	NUOVA ZINCATURA MODENESE SRL	NUOVA ZINCATURA MODENESE S.R.L.	VIALE DELLE NAZIONI, 124	MODENA	MO	3,09	TRIENNALE
8341	2.6	ZINCATIFICIO ROMAGNOLO DI BRUNETTI DOMENICO E FIGLIO - S.N.C.	zincaturificio romagnolo	Via Vittori 131	FAENZA	RA	3,09	TRIENNALE
864	2.6	GALVANOVE DI GIANREGORIO FEDERIGO	GALVANOVE DI GIANREGORIO FEDERIGO	Via Ferrari 10/F	NOVELLARA	RE	3,09	TRIENNALE
872	2.6	3 S S.R.L.	3S SRL	Via S. Albende 1	CAMPAGNOLA EMILIA	RE	3,09	TRIENNALE
887	3.5	CERAMICHE ATLAS CONCORDE S.P.A.	CERAMICHE ATLAS CONCORDE SPA - Stab. KEOPE Castigiane	Via Canale 67	CASALGRANDE	RE	3,09	TRIENNALE
897	3.5	TUSCANIA S.P.A.	TUSCANIA Spa (ex-Ceramica Mandrio Correggio)	Via Farmaceutica 11	CORREGGIO	RE	3,09	TRIENNALE
660	1.1	FENICE - QUALITA' PER L'AMBIENTE S.P.A. O.P.U. BREVIEMENTE FENICE S.P.A.	FENICE QUALITA' PER L'AMBIENTE S.P.A. - CENTRALE COGENERATIVA DI PDRIGNANO	Via Mantova e/o Barilla - Pedignano	PARMA	PR	3,09	TRIENNALE
5741	2.6	EMMETI S.R.L.	EMMETI S.R.L.	Via Labrida 23	SALA BOLOGNESE	BO	3,10	TRIENNALE
353	3.5	CERAMICA FONDOVALE SPA	CERAMICA FONDOVALE SPA	VIA FONDOVALE 5049	MARANO SUL PANARO	MO	3,10	TRIENNALE
945	2.6	F.LLI ROSSI FU ALDERIGE S.R.L.	F.LLI ROSSI FU ALDERIGE s.r.l.	Via Santarcangelo, 29 - Loc. Tortana	POGGIO TORRIANA	RN	3,11	TRIENNALE
771	64(b)	CAVIRO DISTILLERIE S.R.L.	CAVIRO DISTILLERIE	Via Convertite 8 - Faenza	FAENZA	RA	3,11	TRIENNALE
1901	1.1	HERA S.P.A.	Hera S.p.A. - Centrale di cogenerazione a ciclo combinato da 80 MW	Via Casalegno, 1	IMOLA	BO	3,11	TRIENNALE
910	3.5	GRANTIFIANDRE SOCIETA' PER AZIONI	GRANTIFIANDRE SPA	Via Radici Nord 112	CASTELLARANO	RE	3,11	TRIENNALE

(a) Installazione non attiva - frequenza triennale

(b) Nuove installazioni non ancora in esercizio

(c) Discariche autorizzate in gestione post operativa - frequenza triennale

## ALLEGATO B

ID IMPIANTO (Codice generato da portale AIA)	CODICE IPCC	RAZIONE SOCIALE	NOME IMPIANTO	INDIRIZZO	COMUNE	PROVINCIA	INDICE DI RISCHIO	FREQUENZA ISPEZIONI
682	6.6(b)	BORGIO DEL SOLE SPA	BORGIO DEL SOLE S.P.A. (Loc. Sanguinaro)	Via Mainino n.18 - loc. Sanguinaro	NOCETO	PR	3.11	TRIENNALE
484	3.5	CERAMICA ARTISTICA DUE S.P.A.	CERAMICA ARTISTICA DUE S.P.A.	VIA PESCAROLO 1	PREGANO SULLA SECCHIA	MO	3.12	TRIENNALE
633	6.4(b)	DENTI S.P.A.	DENTI S.P.A.	Via Bergonzani n.54 - Vicotelle	PARMA	PR	3.13	TRIENNALE
1461	2.6	FILII MALTONI DI RAVAIOLI GIOVANBATTISTA E C. - SOCIETA' IN NOME COLLETTIVO	Filii Maltoni	Via dell'Industria 25	FORLÌ	FC	3.13	TRIENNALE
467	3.5	ABK GROUP INDUSTRIE CERAMICHE S.P.A.	ABK GROUP INDUSTRIE CERAMICHE S.P.A.	VIA S. LORENZO 24/A	FINALE EMILIA	MO	3.13	TRIENNALE
476	3.5	GRUPPO BETA S.P.A.	GRUPPO BETA S.P.A. (STAB. ASTOR)	VIA S.S. 569 234	CASTELVETRO DI MODENA	MO	3.13	TRIENNALE
751	6.6(a)	FRATELLI FOLLI DI LUIGI E CARLA FOLLI E C. SOCIETA' SEMPLICE	FRATELLI FOLLI DI LUIGI E CARLA FOLLI E C. SOCIETA' SEMPLICE	Via Sesto 9 - Casola Valcenio	CASOLA VALSENIO	RA	3.13	TRIENNALE
1601	6.4(b)	GESCO SOCIETA' COOPERATIVA AGRICOLA IN BREVE GESCO S.C.A.	GESCO	Via settecerdanti 5698	CESENA	FC	3.14	TRIENNALE
7522	6.4(b)	MENU' - SOCIETA' A RESPONSABILITA' LIMITATA ABBREVIABILE IN: "MENU' - S.R.L."	MENU' S.R.L.	Strada Statale 12. n. 102	MEDOLLA	MO	3.14	TRIENNALE
167	6.6(a)	CASAGRANDE SOC. AGR. S.S.	CASAGRANDE ENERGY- SOC. AGR. S.S.	VIA ACQUARAJ4B	FORLÌ	FC	3.16	TRIENNALE
228	6.6(a)	VALBIDENTE SOCIETA' AGRICOLA S.S.	AZ. AGR. VALBIDENTE	VIA STRADA STATALE. 310 DEL BIDENTE FODORE RIO SECCO	GALEATA	FC	3.16	TRIENNALE
363	3.5	EXPORTCERAM FIDELIRO S.P.A.	EXPORTCERAM FIDELIRO S.P.A.	LOC. LA PIANA 2	MONTEHORINO	MO	3.16	TRIENNALE
870	2.6	DITTA SALAMI DI AVANZO ALISSANDRO & C. SAS	SALAMI SNC DI AVANZO GIANCARLO E C.	Via Saverdi 6	REGGIO NELL'EMILIA	RE	3.16	TRIENNALE
2321	3.5	GIGACER SPA	GIGACER	Via Callagrone 72	FABENZA	RA	3.16	TRIENNALE
927	6.1(a)	SICEM - SAGA S.P.A.	SICEM-SAGA SPA	Via delle Industrie 58	CANOSSA	RE	3.16	TRIENNALE

(a) Installazione non attiva - frequenza triennale

(b) Nuove installazioni non ancora in esercizio

(c) Discariche autorizzate in gestione post operativa - frequenza triennale

## ALLEGATO B

ID IMPIANTO (codice generato da portale MA)	CODICE IPCC	RAZIONE SOCIALE	NOME IMPIANTO	INDIRIZZO	COMUNE	PROVINCIA	INDICE DI RISCHIO	FREQUENZA ISPEZIONI
254	6(6)(a)	CASAGRANDE SOC. AGR. S.S.	CASAGRANDE ENERGY SOC. AGR. S.S.	VIA CERVESE, 265	FORLÌ	FC	3,17	TRIENNALE
518	6(4)(b)	Consere Italia soc. coop. agr.	CONSERVE ITALIA	VIA SAN ROCCO 420	RAVARINO	MO	3,17	TRIENNALE
648	6(4)(b)	SADAM S.P.A.	SADAM S.P.A.	P.le Zuccherificio 1 - Loc. Treasali	SISSA TRECASALI	PR	3,20	TRIENNALE
1961	2,6	ZINCATURA MALAGODI S.R.L.	ZINCATURA MALAGODI S.R.L.	Via G. Galilei, 8-10	PIEVE DI CENTO	BO	3,20	TRIENNALE
491	3,5	SIMA CERAMICHE S.R.L.	SIMA CERAMICHE S.R.L.	Via per Vignola 37	MARANELLO	MO	3,20	TRIENNALE
554	2,6	MOCHEM INDUSTRIE SRL (ex Mochem Società Impersonale s.r.l.)	MOCHEM INDUSTRIE SRL	VIA BOTTO 269	SOLIERA	MO	3,20	TRIENNALE
557	2,6	TITAN ITALIA S.P.A.	TITAN ITALIA SPA	VIA MIARI 2	FINALE EMILIA	MO	3,20	TRIENNALE
866	2,6	ZINCATURA CONSOLINI S.R.L.	ZINCATURA CONSOLINI S.R.L.	Via Nazionale 198	LUZZARA	RE	3,20	TRIENNALE
868	2,6	METALZINCO DI CATTANI GIANNPAOLO E AGIDE S.N.C.	METALZINCO DI CATTANI GIANNPAOLO E AGIDE S.N.C.	Via Csa 148	BRESCELLO	RE	3,20	TRIENNALE
896	3,5	"CERAMICA VALSECCHIA S.P.A."	CERAMICA VALSECCHIA SPA	Via Canale 200	CASALGRANDE	RE	3,20	TRIENNALE
469	3,5	GAMBINI GROIP S.P.A.	GAMBINI GROIP S.P.A.	VIA VAL ROSSENNA 1	PRIGNANO SULLA SECCHIA	MO	3,21	TRIENNALE
495	3,5	INDUSTRIE MATILDICHE S.R.L.	INDUSTRIE MATILDICHE S.R.L.	VIA MATILDE DI CANOSSA 32	FRASSINORO	MO	3,21	TRIENNALE
765	2,6	ADRIATICA ALLUMINIO S.R.L.	Trattamento di superficie di metalli	Via dello Stagnino 1 - Roncaldei - Ravenna	RAVENNA	RA	3,21	TRIENNALE
4981	6(4)(b)	GRUPPO ITALIANO MANGIMI S.P.A.	G.I.Ma. Gruppo Italiano Mangimi S.p.A. - Longiano	Via Emilia, 1356	LONGIANO	FC	3,23	TRIENNALE
789	6(4)(b)	GESCO SOCIETA' COOPERATIVA AGRICOLA IN BREVE GESCO S.C.A.	Gesco consorzio cooperativo sca	Via clausenana 47 - Ravenna	RAVENNA	RA	3,23	TRIENNALE

(a) Installazione non attiva - frequenza triennale

(b) Nuove installazioni non ancora in esercizio

(c) Discariche autorizzate in gestione post operativa - frequenza triennale



## ALLEGATO B

ID IMPIANTO (codice generato da portale MA)	CODICE IPCC	RAZIONE SOCIALE	NOME IMPIANTO	INDIRIZZO	COMUNE	PROVINCIA	INDICE DI RISCHIO	FREQUENZA ISPEZIONI
177	6.6(a)	Conti Massimiliano Via Cavour 68 Meldola (P.IVA 04238910402)	EX F.LLI CONTI	VIA BOVARINA, 1	FORLÌ	FC	3,25	TRIENNALE
776	6.4(b)	Consere Italia soc. coop. agr.	Lavorazione e trasformazione di prodotti ortofruticoli - Massa Lombarda	Via Selce km 18,55	MASSA LOMBARDA	RA	3,25	TRIENNALE
3001	6.4(b)	UNIGRAV SRL	Unigra lavorazione e trasformazione prodotti alimentari	Via Gardizza 9b	CONSELICE	RA	3,26	TRIENNALE
2262	6.4(b)	ITALTOM S.R.L.	Impianto per la lavorazione di pomodoro	Via Antonio delle Vache	ARGENTA	FE	3,28	TRIENNALE
66	6.6(b)	SOCIETA' AGRICOLA LE CORTE S.R.L.	Società Agricola Le Corti s.r.l.	Via Nuova Inferiore 2/B	MINERBIO	BO	3,28	TRIENNALE
855	1.1	IREN ENERGIA S.P.A.	IREN ENERGIA Spa - Via Sardegna	Via Sardegna 10	REGGIO NELL'EMILIA	RE	3,31	TRIENNALE
521	6.7	GRUPPO FABBRIVIGNOLA S.P.A.	GRUPPO FABBRIVIGNOLA S.P.A.	VIA PER SASSUOLO 1695	VIGNOLA	MO	3,32	TRIENNALE
644	6.4(a)	ANNONI S.P.A.	ANNONI S.P.A. (macello)	Loc. Madonna del Prati	BRISSETO	PR	3,32	TRIENNALE
271	6.6(a)	SOCIETA' AGRICOLA SANTAMARIA S.R.L.	SOCIETA' AGRICOLA SANTAMARIA S.R.L. ex SIA	VIA TORRICCHIA	FORLIMPOPOLI	FC	3,32	TRIENNALE
3681	6.6(a)	SOCIETA' AGRICOLA RIBANO 111 S.S.	Soc. Agr. Ribano 111 (ex PRATOMAGNO - RIBANO)	Via Sogliano	SAVIGNANO SUL RUBICONE	FC	3,32	TRIENNALE
943	2.6	ZINCATURA LA GALVANICA S.N.C. DI TURCHINI PAOLO E STEFANO	ZINCATURA LA GALVANICA s.n.c.	Via Romania, 14	RAMINI	RN	3,33	TRIENNALE
69	2.6	LI/ALMA^ANODICA - S.R.L.	LI/ALMA ANODICA S.R.L.	Via Orignola 24/I	INOIA	BO	3,33	TRIENNALE
85	2.6	SELLEM - S.R.L.	SELLEM - S.R.L.	Via Lombardia, 36/B	CASTEL SAN PIETRO TERME	BO	3,33	TRIENNALE
5841	2.6	G.Z. SRL	G.Z. srl	Via Toscana 12	CASTEL SAN PIETRO TERME	BO	3,33	TRIENNALE
2443	3.5	Lineo Basso Industrie Refrigerari S.p.A.	Fabbricazione prodotti refrigerari per cultura (Ex Terefi)	Via per Zerbinate 34/G	BONDENO	FE	3,33	TRIENNALE

(a) Installazione non attiva - frequenza triennale

(b) Nuove installazioni non ancora in esercizio

(c) Discariche autorizzate in gestione post operativa - frequenza triennale

## ALLEGATO B

ID IMPIANTO (Codice generato da portale MA)	CODICE IPPC	RAZIONE SOCIALE	NOME IMPIANTO	INDIRIZZO	COMUNE	PROVINCIA	INDICE DI RISCHIO	FREQUENZA ISPEZIONI
309	2.6	ONI - PROGET SOCIETA' A RESPONSABILITA' LIMITATA	ONI - PROGET SOCIETA' A RESPONSABILITA' LIMITATA	VIA NICCOLO' BIONDO 292	MODENA	MO	3.33	TRIENNALE
752	6.6(b)	FREGA E.F.LLI SOCIETA' AGRICOLA S.S.	FREGA E.F.LLI SOCIETA' AGRICOLA S.S.	Via Prada, 13 - Faenza (RA)	FAENZA	RA	3.33	TRIENNALE
788	3.5	GATTELLI SPA	GATTELLI LATERIZI E PREFABBRICATI	Via torre 2 - San Pancrazio	RUSSI	RA	3.33	TRIENNALE
3101	6.6(b)	AZ. SAN PIETRO SOCIETA' AGRICOLA DI BRUCI FABRO E PAOLO S.S.	Società Agricola San Pietro di Bruci	Via Fiora 15 - località San Pietro in Treno	RAVENNA	RA	3.33	TRIENNALE
865	2.6	RICCHI ZINCATURA SNC DI RICCHI U. E. C.	RICCHI ZINCATURA SNC DI RICCHI U. E. C.	Viale della Costituzione 15	ROLO	RE	3.33	TRIENNALE
914	3.5	CERAMICHE REFIN S.P.A.	CERAMICHE REFIN S.P.A.	Via I Maggio 22	CASALGRANDE	RE	3.33	TRIENNALE
612	1.1	EDISON S.P.A.	EDISON SPA	P.le Zuccherificio 3 - Loc. Treassali	SISSA TRICASALI	PR	3.33	TRIENNALE (6)
638	6.4(b)	EMILIANA CONSERVE SOCIETA' AGRICOLA S.P.A.	EMILIANA CONSERVE SOC.AGR. S.P.A.	Via Vivaldi n.7	BRISSETO	PR	3.33	TRIENNALE
126	6.4(b)	M.B. MANGIMI S.P.A.	M.B. MANGIMI SPA	VIA EMILIA, 310	LONGIANO	FC	3.33	TRIENNALE
128	6.4(b)	MARTINI S.P.A.	Martini S.p.a. manginificio Longiano	VIA EMILIA, 2614	LONGIANO	FC	3.33	TRIENNALE
290	6.4(b)	COOPERATIVA PRODUTTORI ROMAGNOLI AVICOLI - CO.P.R.A. - SOCIETA' COOPERATIVA AGRICOLA IN SIGLA CO.P.R.A. SOCIETA' COOPERATIVA	CO.P.R.A. SOC. COOP. AGR.	VIA CAVECCHIA, 75	CESENA	FC	3.33	TRIENNALE
4941	6.4(b)	OPOE Cons. Coop. Agric. P.A.	Trasformazione pomodoro e frutta in prodotti alimentari	Via Valentino Coconi 22, Località XII Morfelli, Cento	CENTO	FE	3.33	TRIENNALE
316	3.5	CERAMICHE CAESAR S.P.A.	CERAMICHE CAESAR S.P.A.(CANALETTO)	VIA CANALETTO 49	FIORANO MODENESE	MIO	3.36	TRIENNALE
360	3.5	GRUPPO CERAMICHE RICCHETTI S.P.A.	GRUPPO CERAMICHE RICCHETTI S.P.A. - STAB 7	VIA TREBRO 109	MARANELLO	MO	3.36	TRIENNALE
6041	1.1	Azienda Ospedaliero-Universitaria di Bologna, Poliambulatorio Sant'Orsola-Malpighi	Centrali di combustione per la produzione di energia termica ed energia elettrica per l'alimentazione delle reti interne ospedaliere al servizio dell'installazione "Tolchimo Sant'Orsola - Malpighi"	Via Massarotti n°9	BOLOGNA	BO	3.36	TRIENNALE

(a) Installazione non attiva - frequenza triennale

(b) Nuove installazioni non ancora in esercizio

(c) Discariche autorizzate in gestione post operativa - frequenza triennale

## ALLEGATO B

ID IMPIANTO (codice generato da portale MA)	CODICE IPCC	RAZIONE SOCIALE	NOME IMPIANTO	INDIRIZZO	COMUNE	PROVINCIA	INDICE DI RISCHIO	FREQUENZA ISPEZIONI
2784	6.1(b)	CARTIERA DI FERRARA S.P.A.	Impianto di produzione e vendita di cartone	Via Marconi, 69	FERRARA	FE	3,36	TRIENNALE
466	3.5	CERAMICHE SETTECENTO VALTRESINARO S.P.A.	CERAMICHE SETTECENTO VALTRESINARO S.P.A.	VIA CROCIALE 21	FIORANO MODENESE	MO	3,36	TRIENNALE
1383	6.6(b)	SOCIETA' AGRICOLA LA FORTEZZA S.S.	La Fortezza s.s. Az. Agr. (ex S. Geminiano) - Ravarino	v. Nuova, 1097	RAVARINO	MIO	3,36	TRIENNALE
876	3.5	FORNACE DI FOSONDO SOCIETA' COOPERATIVA	FORNACE DI FOSONDO SOC. COOP. (ex TERREMIOLA - ex INIECO)	Via Fondono 55	CORREGGIO	RE	3,36	TRIENNALE
938	3.4	SICER S.P.A.	SICER s.p.a.	Via Molino Vigna, 1 - Loc. Tortiana	POGGIO TORRIANA	RN	3,41	TRIENNALE
717	3.5	FORNACI LATERIZI DANESI S.P.A.	FORNACI LATERIZI DANESI S.P.A.	Loc. Oltre Arda, 17	LUCIGNANO VAL D'ARDA	PC	3,41	TRIENNALE
749	6.6(b)	SOCIETA' AGRICOLA FERRUZZI S.R.L.	FERRUZZI sec. agr.	Via Bonifica 87 - Porto Fuori, Ravenna	RAVENNA	RA	3,44	TRIENNALE
6461	6.4(b)	MOULINO GRASSI - SOCIETA' PER AZIONI	MOULINO GRASSI S.P.A.	Via Emilia Ovest, 347-loc. Fraore	PARMA	PR	3,44	TRIENNALE
630	6.4(b)	BARILLA G. E. R. FRATELLI - SOCIETA' PER AZIONI	BARILLA G. E. R. E.LLI S.P.A. (Solignano)	Via Veneto n.8	SOLIGNANO	PR	3,44	TRIENNALE
7421	6.4(b)	BARILLA G. E. R. FRATELLI - SOCIETA' PER AZIONI	Barilla G. e R. Filii Spa (sugh)	Via Galileo Galilei n.2	SOLIGNANO	PR	3,44	TRIENNALE
686	6.4(b)	EMILIANA CONSERVE SOCIETA' AGRICOLA S.P.A.	EMILIANA CONSERVE s.r.l.	Strada Provinciale per Podenzano, 10	PODENZANO	PC	3,44	TRIENNALE
4701	6.4(b)	STERILITOM ASEPTIC - SYSTEM S.R.L. OPPURE: STERILITOM S.R.L.	STERILITOM S.R.L.	Via Provinciale 90 Loc. Casaliggio	GRAGNANO TREBBIENSE	PC	3,44	TRIENNALE
449	3.5	CERAMICHE MOMA - S.P.A.	CERAMICHE MOMA - S.P.A.	VIA PANABRIA BASSA 17/A	FINALE EMILIA	MIO	3,45	TRIENNALE
487	3.5	OPERA GROUP S.R.L.	OPERA GROUP S.R.L.	VIA PONTE BIANCO 20/22 - 24/26 - 26/A	CAMPOSANTO	MO	3,45	TRIENNALE
56	2.6	GIEFFE - S.R.L.	GIEFFE - S.R.L.	Via Gabi Vagno, 13 - Loc. Montecoglio	VALSAMOGGIA	BO	3,46	TRIENNALE

(a) Installazione non attiva - frequenza triennale

(b) Nuove installazioni non ancora in esercizio

(c) Discariche autorizzate in gestione post operativa - frequenza triennale

## ALLEGATO B

ID IMPIANTO (codice generato da portale MA)	CODICE IPCC	RAZIONE SOCIALE	NOME IMPIANTO	INDIRIZZO	COMUNE	PROVINCIA	INDICE DI RISCHIO	FREQUENZA ISPEZIONI
619	2,6	ZINCOMET S.N.C. DI GUAZZI GIULIANO E C.	ZINCOMET S.N.C. DI GUAZZI GIULIANO E C.	Via Naviglio Alto n.85	PARMA	PR	3,46	TRIENNALE
620	2,6	ZEP S.R.L.	ZEP SRL - NICASIL SRL	Via Botteri n.16-18 Loc. Molisolo	PARMA	PR	3,46	TRIENNALE
645	6,1(b)	CARTIERA BOMPIANI S.R.L.	CARTIERA BOMPIANI S.R.L.	Via della Bassa n.52	LEGNANO DE' BAGNI	PR	3,46	TRIENNALE (6)
936	3,5	VE.VA. - S.P.A.	VE.VA. s.p.a.	Via Fontane Verdi, 153	SAN GIOVANNI IN MARIGNA	RN	3,46	TRIENNALE
939	3,5	CERAMICA DEL CONCA - S.P.A.	CERAMICA DEL CONCA s.p.a.	Via Croce 8	SAN CLEMENTE	RN	3,46	TRIENNALE
94	2,6	VARANI S.R.L.	VARANI s.r.l.	Via Romagnoli, 15	ZOLA PREDOSA	BO	3,46	TRIENNALE
315	3,5	CERAMICA DEL CONCA - S.P.A.	CERAMICA DEL CONCA S.P.A.	VIA MACAZZENO 1944	SAVIGNANO SUL PANARO	MO	3,46	TRIENNALE
432	2,6	CNH INDUSTRIAL ITALIA S.P.A.	CNH ITALIA S.P.A.	VIA P. DELLA MIRANDOLA 72	MODENA	MO	3,46	TRIENNALE
877	3,5	GRESLAB SOC. COOP.	GRESLAB Soc. Coop. (ex-OPTIMA - ex Ceramica Magica)	Via Padre sacchi 42	SCANDIANO	RE	3,46	TRIENNALE
909	3,5	GRUPPO CERAMICHE GRESMALT SPA	GRUPPO CERAMICHE GRESMALT SPA (ex Marazzi Group Spa)	Via Mezzalastivo 39	SCANDIANO	RE	3,46	TRIENNALE
915	3,5	GRUPPO ROMANI SPA Industrie Ceramiche	GRUPPO ROMANI SPA Industrie Ceramiche (ex-Serenissima) - Stab.fo Rubiera	Via Platone 9	RUBIERA	RE	3,46	TRIENNALE
614	2,6	GUAZZI S.R.L.	GUAZZI S.R.L.	Via Naviglio Alto n.85	PARMA	PR	3,47	TRIENNALE
637	6,4(b)	COLUMBUS SRL	COLUMBUS S.R.L.	Strada Bergoglio n.9/A	PARMA	PR	3,47	TRIENNALE
163	6,6(b)	SOCIETA' AGRICOLA BOSI ERMANNANO S.S.	AZ. AGR. BOSI ERMANNANO	VIA BAGNOLIO, 196	CASTROCARO	PC	3,47	TRIENNALE
1941	2,6	OXY STYLE S.R.L.	Oxy Style s.r.l.	Località Campiano 131/a	GRIZZANA MORANDI	BO	3,47	TRIENNALE

(a) Installazione non attiva - frequenza triennale

(b) Nuove installazioni non ancora in esercizio

(c) Discariche autorizzate in gestione post operativa - frequenza triennale

## ALLEGATO B

ID IMPIANTO (codice governo da portale ANA)	CODICE IPCC	RAZIONE SOCIALE	NOME IMPIANTO	INDIRIZZO	COMUNE	PROVINCIA	INDICE DI RISCHIO	FREQUENZA ISPEZIONI
772	3.5	GEDIR CERAMICHE DI ROMAGNA S.p.A.	GEDIR CERAMICHE DI ROMAGNA S.P.A.	via emilia ponente 2070 - Casteldiognese	CASTEL BOLCONESE	RA	3,47	TRIENNALE
869	2.6	PIOLI S.R.L.	PIOLI S.R.L.	Via Carrà 1/3/5/7	REGGIO NELL'EMILIA	RE	3,47	TRIENNALE
935	3.5	GRUPPO RIPA BIANCA S.R.L.	GRUPPO RIPA BIANCA srl.	Via Santarcangelo, 1830	SANTARCANGELO DI ROMAGNA	RN	3,47	TRIENNALE
3861	2.6	TECNO-CROM SRL A CAPITALE RIDOTTO	TECNO-CROM SRL A CAPITALE RIDOTTO (EX NUOVA CROMATORI S.R.L.)	sede legale: Corso della Repubblica, 19 Impianto Via Ugo Bulli, 5	FORLÌ	FC	3,48	TRIENNALE (6)
886	3.5	NOVABELL S.P.A. - CERAMICHE ITALIANE ABBREVIABILE IN NOVABELL S.P.A.	NOVABELL CERAMICHE ITALIANE SPA	Via Molino 1	CASTELLARANO	RE	3,48	TRIENNALE
912	3.5	COTTO PETRUS S.R.L.	COTTO PETRUS SRL	Via Molino 4	CASTELLARANO	RE	3,48	TRIENNALE
241	6.6(a)	TERRA DEL SOLE DI VALMORI OTELLO & C. S.N.C. - SOCIETA' AGRICOLA	SOC. AGR. TERRA DEL SOLE DI VALMORI OTELLO CANCELLETTO S.N.C.	VIA PIANELLO, 20	CASTROCARO	FC	3,50	TRIENNALE
4341	6.7	COPTIP INDUSTRIE GRAFICHE SOCIETA' COOPERATIVA ABBREVIABILE IN COPTIP SOCIETA' COOPERATIVA	COPTIP INDUSTRIE GRAFICHE SOC. COOP. A R.L.	VIA GRAN BRETAGNA N. 51-53 - 55 E VIA CRECIA N.10	MODENA	MO	3,52	TRIENNALE
455	3.5	GRANTIFIANDRE SOCIETA' PER AZIONI	GRANTIFIANDRE S.P.A. - FIORANO	VIA GIAROLA NUOVA 121	FIORANO MODENESE	MO	3,52	TRIENNALE
131	6.4(a)	POLLO DEL CAMPO SOCIETA' COOPERATIVA AGRICOLA	POLLO DEL CAMPO SOC.COOP. AGR.	VIA SP4 DEL BIDENTE	SANTA SOFIA	FC	3,54	TRIENNALE
3141	6.6(a)	SOLDATI FRANCESCO	Azienda Agricola Soldati e Fantielli	via Trebbigino 26	MASSA LOMBARDA	RA	3,54	TRIENNALE
768	6.4(b)	Bunge Italia spa	Bunge Italia spa	via Bafona 203 - Porto Corsini - Ravenna	RAVENNA	RA	3,55	TRIENNALE
7002	6.6(b)	SOCIETA' AGRICOLA SANTA GIUSTINA S.S.	AZIENDA AGRICOLA FLORIDA DI LUPIPI GINO E C. SOCIETA' SEMPLICE (ex Santa Giustina)	Via Ghiberti n. 2537	RAVARINO	MO	3,58	TRIENNALE
615	2.6	G.N. CROMITAL SRL	G.N. CROMITAL SRL	Via Ravasini n.2/A	PARMA	PR	3,58	TRIENNALE
64	3.5	IBL SPA	IBL S.p.A.	Via Saffero, 582	BENTIVOGLIO	BO	3,58	TRIENNALE

(a) Installazione non attiva - frequenza triennale

(b) Nuove installazioni non ancora in esercizio

(c) Discariche autorizzate in gestione post operativa - frequenza triennale

## ALLEGATO B

ID IMPIANTO (Codice gestore da portale MA)	CODICE IPCC	RAZIONE SOCIALE	NOME IMPIANTO	INDIRIZZO	COMUNE	PROVINCIA	INDICE DI RISCHIO	FREQUENZA ISPEZIONI
336	3.5	FINCIBEC - S.P.A.	FINCIBEC S.P.A. (NAXOS)	S.S. 569 169	CASTELVETRO DI MODENA	MO	3,58	TRIENNALE
339	3.5	ABR GROUP INDUSTRIE CERAMICHE S.P.A.	ABR GROUP INDUSTRIE CERAMICHE S.P.A.	VIA S.S. 569 226	CASTELVETRO DI MODENA	MO	3,58	TRIENNALE
346	3.5	KERTAL Y S.P.A.	KERTAL Y S.P.A.	VIA GIHAROLA NUOVA 152 158 162	FIORANO MODENESE	MO	3,58	TRIENNALE
439	3.5	CERAMICHE MARCA CORONA S.P.A.	CERAMICHE MARCA CORONA S.P.A.	VIA EMILIA ROMAGNA 7	SASSUOLO	MO	3,58	TRIENNALE
137	2.3c	ZINCATURIFICIO CESENATE SRL	ZINCATURIFICIO CESENATE SRL	VIA COMUNALE LARGA 700	CESENA	FC	3,61	TRIENNALE
863	2.3c	ZINCATURA PADANA - S.P.A.	ZINCATURA PADANA - S.P.A.	Via Gorganza 6	REGGIO NELL'EMILIA	RE	3,61	TRIENNALE
844	6.6(b)	Società Agricola Beltrami ss.	Società Agricola Beltrami ss.	V. Casaleto, 4	NOVELLARA	RE	3,61	TRIENNALE
205	6.6(a)	AZ.AGR. MALDINI DI MALTONI ANNA MARIA	AZ. AGR. MALDINI DI MALTONI ANNA MARIA	VIA MELDOLA,16	MELDOLA	FC	3,61	TRIENNALE
202	6.6(a)	AZIENDA AGRICOLA SABRIVANI DANILLO	ca la Quercia	Via Borsano 10	FORLÌ	FC	3,61	TRIENNALE
4443	6.6(a)	Azienda Agricola Valverde sas	Azienda Agricola VALVERDE sas	Via Cerpignano 227	MELDOLA	FC	3,61	TRIENNALE
1322	6.6(b)	AZIENDA AGRICOLA LA COLLEGRANA DI NAPPI BRUNA	AZIENDA AGRICOLA LA COLLEGRANA DI NAPPI BRUNA	v. Provinciale per Mantova n. 90	NOVI DI MODENA	MO	3,61	TRIENNALE
646	6.1(b)	CARTIERA DI PORPORANO S.R.L.	CARTIERA DI PORPORANO S.R.L.	Via Bassa del Polli n.171	PARMA	PR	3,61	TRIENNALE
775	6.4(b)	Consere Italia soc. coop. agr.	Consere Italia Barbiano	Via peschiera 24/25 - località Barbiano	COTTIGNOLA	RA	3,61	TRIENNALE
800	3.5	IBL SPA	Produzione Interici Cotignola	Via ponte pietra 11 - Cotignola	COTTIGNOLA	RA	3,61	TRIENNALE
842	6.6(b)	Az. Agricola Toaldo Francesco	Az. Agricola Toaldo Francesco	V. Boschè, 2	NOVELLARA	RE	3,61	TRIENNALE

(a) Installazione non attiva - frequenza triennale

(b) Nuove installazioni non ancora in esercizio

(c) Discariche autorizzate in gestione post operativa - frequenza triennale

## ALLEGATO B

ID IMPIANTO (Codice governo da portale MA)	CODICE IPCC	RAZIONE SOCIALE	NOME IMPIANTO	INDIRIZZO	COMUNE	PROVINCIA	INDICE DI RISCHIO	FREQUENZA ISPEZIONI
911	3.5	DOMUS LINEA SRL	DOMUS LINEA Srl	Via della Chiesa 8/a	RUBIERA	RE	3,61	TRIENNALE
1061	3.5	INDUSTRIAL TILES ACHIEVEMENTS S.P.A. ABBREVIABILE IN ITA S.P.A.	ITA INDUSTRIAL TILES ACHIEVEMENTS Srl	XXV aprile, 12	CASALGRANDE	RE	3,61	TRIENNALE
107	6.4(b)	Consere Italia soc. coop. agr.	Trasformazione materie prime vegetali in prodotti alimentari e impianto cogenerativo	Via Della Cooperazione 5, Località Pomposa	CODIGORO	FE	3,62	TRIENNALE
641	6.4(b)	POMODORO 43044 SRL	POMODORO 43044 SRL	Strada dei Notari 36	COLLECCHIO	PR	3,62	TRIENNALE
828	6.6(b)	TRE GIGLI SOCIETA' AGRICOLA DI GIULIO CRISTINA, LILCA E SIMONE	TRE GIGLI SOCIETA' AGRICOLA DI GIULIO CRISTINA, LILCA E SIMONE - Luzzara (ex Soliani F.lli)	V. Fenu Nuova, 45	LUZZARA	RE	3,64	TRIENNALE
831	6.6(b)	SOCIETA' AGRICOLA GENTILE S.S.	SOCIETA' AGRICOLA GENTILE S.S.	V. Fantozza, 1	REGGIOLO	RE	3,64	TRIENNALE
39	3.5	COOPERATIVA CERAMICA DIMOLA SOCIETA' COOPERATIVA IN BREVE COOPERATIVA CERAMICA DIMOLA S.C.	COOPERATIVA CERAMICA DIMOLA s.c.a.r.l.	Via Ribalnessani, 1/3	BOHGO TOSSIGNANO	BO	3,64	TRIENNALE
96	2.6	VENTURA GIORGIO DI VENTURA DANIELA E CRISTINA & C. S.N.C.	VENTURA GIORGIO DI VENTURA DANIELA E CRISTINA & S.N.C.	Via Merconi, 44-46	OZZANO DELL'EMILIA	BO	3,66	TRIENNALE
477	3.5	GRANTIFIANDRE SOCIETA' PER AZIONI	GRANTIFIANDRE S.P.A. - SASSUOLO	VIA VALLE D'AOSTA 37	SASSUOLO	MO	3,66	TRIENNALE
486	3.5	NUOVA RIVAL CERAMICHE SRL.	NUOVA RIVAL CERAMICHE SRL. - MARANELLO	VIA GIARDINI 24	MARANELLO	MO	3,66	TRIENNALE
718	6.7	ARDAGH METAL PACKAGING ITALY S.R.L.	ARDAGH METAL PACKAGING ITALY S.R.L.	Loc. Barabeca	FIorenzuola d'Arda	PC	3,68	TRIENNALE
724	6.6(b)	PALAZZINA SOCIETA' AGRICOLA	PALAZZINA SOCIETA' AGRICOLA	Via Busca 3/17	MONTECCHI D'ONGINA	PC	3,68	TRIENNALE
731	6.6(c)	SOCIETA' AGRICOLA SAN FRANCESCO ALLEVAMENTI SRL	SOCIETA' AGRICOLA SAN FRANCESCO ALLEVAMENTI SRL - PARMIGIANA	Via Levata 81, Podere La Parmigiana, Mercore	BRESENZONE	PC	3,68	TRIENNALE
2841	6.6(b)	PARENTI GIACOMO E GIANCARLO SOCIETA' AGRICOLA	PARENTI GIACOMO E GIANCARLO SOCIETA' AGRICOLA	Via Casorso, n. 9, Fraz. Chavenna Landi, loc. Casa Nova	CORTEMAGGIORE	PC	3,68	TRIENNALE
9721	6.6(c)	SOCIETA' AGRICOLA SANT'ANTONIO ALLEVAMENTI S.R.L.	SOCIETA' AGRICOLA SANT'ANTONIO ALLEVAMENTI S.R.L. - PARMIGIANA	MERCORE VIA LEVATA 81 LOC. PARMIGIANA	BRESENZONE	PC	3,68	TRIENNALE

(a) Installazione non attiva - frequenza triennale

(b) Nuove installazioni non ancora in esercizio

(c) Discariche autorizzate in gestione post operativa - frequenza triennale

## ALLEGATO B

ID IMPIANTO (codice governo da portale MA)	CODICE IPCC	RAGIONE SOCIALE	NOME IMPIANTO	INDIRIZZO	COMUNE	PROVINCIA	INDICE DI RISCHIO	FREQUENZA ISPEZIONI
8661	6.5	NOVOGAS S.C.A.R.L.	NOVOGAS S.C.A.R.L.		MODENA	MO	3,68	TRIENNALE (b)
7621	6.6(b)	CENTRO SELEZIONE SINI S.R.L. SOCIETA' AGRICOLA	CENTRO SELEZIONE SINI S.R.L. SOC. AGR. (VIA MISELLI 99 - RD)	VIA MISELLI 99	REGGIO NELL'EMILIA	RE	3,68	TRIENNALE
649	6.7	Crown Imballaggi Italia s.r.l.	CROWN IMBALLAGGI ITALIA Srl	Strada Ligozolo n.100/A	PARMA	PR	3,68	TRIENNALE
91	2.6	TECNOTRATTAMENTI - S.R.L.	TECNOTRATTAMENTI - S.R.L.	Via del Sasso 3	PIANORO	BO	3,71	TRIENNALE
561	2.6	ZINCATURA BASTIGLIESE DI BARDELLI FRANCESCO & C. SNC	ZINCATURA BASTIGLIESE DI BARDELLI FRANCESCO CANCELLETTO SNC	VIA 1° MAGGIO n.24	BASTIGLIA	MO	3,71	TRIENNALE
756	6.6(b)	MENGOZZI ENZO SOCIETA' SEMPLICE	MENGOZZI ENZO SOCIETA' SEMPLICE	Via Rossetta, 52 - Bagnacavallo	BAGNACAVALLIO	RA	3,71	TRIENNALE
1081	5.5	GHEO SIOLO E AMBIENTE S.R.L. ABBREVIABILE IN GHEO S.R.L.	GHEO SIOLO e AMBIENTE S.r.l.	Via Finghè	BRSCELLO	RE	3,72	TRIENNALE
7101	6.7	EFFEGIDI INTERNATIONAL S.P.A.	EFFEGIDI INTERNATIONAL Sp.A.	Via Provinciale per Saena, 55	COLORNO	PR	3,74	TRIENNALE
713	6.4(b)	CONSORZIO CASALASCO DEL POMODORO SOCIETA' AGRICOLA COOPERATIVA	Consorzio Casalasco del Pomodoro	Via Primo Maggio, 25	PODENZANO	PC	3,74	TRIENNALE
3881	6.6(a)	Soc. Agr. Colombiana S.r.l.	Azienda Agricola Colombiana s.n.c. di Filoni Giovanni & C. s.r.l. via del Bidente - Forli	via del Bidente 227	FORLI'	FC	3,74	TRIENNALE
4442	6.6(a)	Liberelle 1 s.r.l.	Soc. Agr. Liberelle 1 S.r.l. (ex Soc. Agr. San Paolo)	Via Franzano 3	FORLI'	FC	3,74	TRIENNALE
1382	6.6(b)	SOCIETA' AGRICOLA LA FORTEZZA S.S.	La Fortezza s.s. Az. Agr. - Formigine	v. Rodolfo, 31	FORMIGINE	MO	3,74	TRIENNALE
6081	6.7	PRESENIUS HEMOCARE ITALIA S.R.L.	PRESENIUS HEMOCARE ITALIA S.R.L.		MIRANDOLA	MO	3,74	TRIENNALE
826	6.5	AGM SRL	AGM Srl (ex STRADI RENZO Srl)	Via Prato Grande 4	CASTELNOVO DI SOTTO	RE	3,74	TRIENNALE
838	6.6(b)	TRE GIGLI SOCIETA' AGRICOLA DI GIULIO I CRISTINA, LILCA E SIMONE	TRE GIGLI SOCIETA' AGRICOLA DI GIULIO I CRISTINA, LILCA E SIMONE - Bagnolo (ex Formigine)	V. Ponte Forca, 12	BAGNOLI IN PIANO	RE	3,74	TRIENNALE

(a) Installazione non attiva - frequenza triennale

(b) Nuove installazioni non ancora in esercizio

(c) Discariche autorizzate in gestione post operativa - frequenza triennale



## ALLEGATO B

ID IMPIANTO (codice generato da portale MA)	CODICE IPCC	RAZIONE SOCIALE	NOME IMPIANTO	INDIRIZZO	COMUNE	PROVINCIA	INDICE DI RISCHIO	FREQUENZA ISPEZIONI
929	64(b)	GRUPPO ITALIANO MANGIMI S.P.A.	GLIMA GRUPPO ITALIANO MANGIMI SPA	Via Emilia Est 35	RUBIERA	RE	3,74	TRIENNALE
634	64(b)	RODOLFI MANSUETO S.P.A.	RODOLFI MANSUETO S.P.A.	Strada Quatario n.14 - Ozzano	COLLECCHIO	PR	3,75	TRIENNALE
304	2,6	ZINCATURIFICIO M.R. S.r.l.	ZINCATURIFICIO M.R. S.r.l.	VIA A. TARGHINI 10	SASSUOLO	MO	3,75	TRIENNALE
568	2,6	FLR FABBRICA ITALIANA RADIATORI S.R.L.	FLR FABBRICA ITALIANA RADIATORI S.r.l. con Unico Socio	VIA PONTE ALTO N.40	CAMPOCALLIANO	MO	3,75	TRIENNALE
3642	1,1	POWERCROP RUSSI S.R.L.	Centrale termoelettrica alimentata a biomasse ligno-cellulosiche	Via Carrarese 3	RUSSI	RA	3,77	TRIENNALE
900	3,5	AR.P.A. AZIENDA RIVESTIMENTI PAVIMENTI ARTINI - SOCIETA' PER AZIONI O IN FORMA ABBREVIATA A.R.P.A. S.P.A.	ARPA S.p.A.	Via Romana 7	ALBINEA	RE	3,77	TRIENNALE
4481	64(b)	CONSORZIO CASALASCO DEL POMODORO SOCIETA' AGRICOLA COOPERATIVA	Consorzio Casalasco del Pomodoro Soc. Agr. Coop.	Via Chiara n.24	FONTANELLATO	PR	3,78	TRIENNALE
210	6,6(a)	MANGIMIFICIO ROMAGNOLIO S.R.L.	Mangimificio Romagnolo EX SOC. AGR. MIXA S.R.L.	VIA SAN CASSIANO, 6	FORLI'	FC	3,81	TRIENNALE
1801	6,6(a)	SOCIETA' AGRICOLA RIO ROMAGNA DI LIONELLO SILVIA E C. SOCIETA' SEMPLICE	Societa' Agricola BIOROMAGNA di Lionello & C. ss	Via Rondanina, 2	MIOLA	BO	3,81	TRIENNALE
447	3,5	MARAZZI GROUP S.R.L.	MARAZZI GROUP S.R.L. - STABILIMENTO HORANO MODENSE	VIA FERRARI CARAVZOLI 120	FIORANO MODENSE	MO	3,81	TRIENNALE
729	6,6(b)	SOCIETA' AGRICOLA GOBBI ENNIO ALLEVAMENTI S.S.	SOCIETA' AGRICOLA GOBBI ENNIO ALLEVAMENTI S.S.	Vigolo Marchese 61	CASTELARQUATO	PC	3,82	TRIENNALE
1001	6,6(b)	SOCIETA' AGRICOLA GOBBI ENNIO ALLEVAMENTI S.S.	SOCIETA' AGRICOLA GOBBI ENNIO ALLEVAMENTI S.S. - (ex MANNREDI GIACOMO) Carpaneto	Strada del Piacentino, fraz. Sborraia di Sotto	CARPANETO PIACENTINO	PC	3,82	TRIENNALE
2861	6,6(b)	SOCIETA' AGRICOLA DOSSI DI FRANGUELLI EUGENIO & C. SOCIETA' SEMPLICE	SOCIETA' AGRICOLA DOSSI DI FRANGUELLI EUGENIO & C. SOCIETA' SEMPLICE	Via Casina Speranza Nuova n. 20, loc. Isola Seralini	MONTECELLI D'ONGINA	PC	3,82	TRIENNALE
446	4,5	OPOCRIN S.P.A.	OPOCRIN S.P.A. - STABILIMENTO "NOVISSA" DI NONANTOLA	VIA GAZZATE 48	NONANTOLA	MO	3,82	TRIENNALE
829	6,6(b)	Az. Società agricola Zambelli Flli s.s.	Az. Società agricola Zambelli Flli s.s.	Via Manfredina, 5	GUASTALLA	RE	3,82	TRIENNALE

(a) Installazione non attiva - frequenza triennale

(b) Nuove installazioni non ancora in esercizio

(c) Discariche autorizzate in gestione post operativa - frequenza triennale

## ALLEGATO B

ID IMPIANTO (Codice generato da portale MA)	CODICE IPCC	RAZIONE SOCIALE	NOME IMPIANTO	INDIRIZZO	COMUNE	PROVINCIA	INDICE DI RISCHIO	FREQUENZA ISPEZIONI
833	6.6(b)	AGRI-FRUTTA DI BABONI GIANCARLO & C. SOCIETA' SEMPLICE AGRICOLA	AGRI-FRUTTA S.S. di Baboni Giancarlo	Strada Reatino, 43	NOVELLARA	RE	3,82	TRIENNALE
834	6.6(b)	Società Agricola Alberole di Ferrari Daniele e C.S.S.	Società Agricola Alberole di Ferrari Daniele e c.s.s.	V. Imbreto, 15	CORREGGIO	RE	3,82	TRIENNALE
850	6.6(b)	Soc. Agr. Stella Tulle s.s. di Pavese Angelo e Ciro	Soc. Agr. Stella Tulle s.s. di Pavese Angelo e Ciro	V. Tulle, 9	ROLO	RE	3,82	TRIENNALE
2201	6.6(b)	BONVICINI LIANA	Azienda Agricola Bonvicini Liana	Via Bellingambo, 1	GUALTIERI	RE	3,82	TRIENNALE
671	6.6(b)	SOCIETA' AGRICOLA FELLI VINCINI DI VINCINI MASSIMO E GIANLUCA S.S.	SOCIETA' AGRICOLA FELLI VINCINI DI VINCINI MASSIMO E GIANLUCA S.S.	Via del Portone - Castione Marchesi	FIDENZA	PR	3,82	TRIENNALE
676	6.6(b)	ALLEVAMENTI & PODDERI PADANI SOCIETA' AGRICOLA A RESPONSABILITA' LIMITATA	ALLEVAMENTI & PODDERI PADANI SOC. AGR. A.R.L. (ex Nuova Cascina Costa)	Strada Langhirano n. 549 - Cortegnano	PARMA	PR	3,82	TRIENNALE
683	6.6(b)	AZIENDA AGRICOLA S. SEVERINA DI ANTONIO ARRIGO & C. SOCIETA' SEMPLICE	AZIENDA AGRICOLA S. SEVERINA	Via Fontanelle n.9	COLORNO	PR	3,82	TRIENNALE
9381	6.7	GROWN PACKAGING MANUFACTURING ITALY S.R.L.	GROWN PACKAGING MANUFACTURING ITALY S.R.L.	Via Igeozolo, 100	PARMA	PR	3,82	TRIENNALE
3423	6.7	POPPLAST SOCIETA' A RESPONSABILITA' LIMITATA ENUNCIABILE ANCHE POPPLAST S.R.L.	POPPLAST S.R.L.	LOC. CA' DEI TRE DI	CASTEL SAN GIOVANNI	PC	3,82	TRIENNALE
4401	2.6	IBF S.p.A.	IBF 2	Strada Malpaga s.n.	CALENDASCO	PC	3,82	TRIENNALE
3181	3.5	CERINDUSTRIES S.P.A.	CERINDUSTRIES spa	via Emilia Ponte 1000	CASTEL BOLONNESE	RA	3,83	TRIENNALE
6281	5.5	Ferraresi Commercio Rotolanti srl	Ferraresi rotolanti	via Seminato 96 - Ambrogio	COPPARO	FE	3,85	TRIENNALE
468	3.5	CERAMICHE GARDENIA ORCHIDEA S.P.A.	CERAMICHE GARDENIA ORCHIDEA S.P.A.	VIA CANALETTO 27	FIORANO MODENESE	MO	3,85	TRIENNALE
1104	6.6(b)	CURA NATURA S.A.S. EX AGRICCO	Cura Natura ex Agritico - NONANTOLA	v. Garanesca est, 16	NONANTOLA	MO	3,85	TRIENNALE
755	6.6(b)	MARTINI S.P.A.	Martini spa - allevamento	Via Viazza Vecchia, 18 - Villanova di Bagnacavallo	BAGNACAVALLLO	RA	3,85	TRIENNALE

(a) Installazione non attiva - frequenza triennale

(b) Nuove installazioni non ancora in esercizio

(c) Discariche autorizzate in gestione post operativa - frequenza triennale

## ALLEGATO B

ID IMPIANTO (codice generico da portale MA)	CODICE IPCC	RAZIONE SOCIALE	NOME IMPIANTO	INDIRIZZO	COMUNE	PROVINCIA	INDICE DI RISCHIO	FREQUENZA ISPEZIONI
479	3.5	MARAZZI GROUP S.R.L.	MARAZZI GROUP S.R.L.	VIA REGINA PACIS 39	SASSUOLO	MO	3,86	TRIENNALE
82	2.6	ROCCA S.R.L.	ROCCA S.R.L.	Via G. di Vittorio, 29/31 - Loc. Crespiانو	VALSAMOGGIA	BO	3,86	TRIENNALE
2422	3.5	Lineo Bano Industrie Refrattari S.p.A.	Fabbricazione prodotti refrattari per colture (Ex Maref)	Via Borgatti 96	BONDENO	FE	3,86	TRIENNALE
7441	3.5	LAMINAM S.P.A.	LAMINAM S.P.A.	Via Chiarola Nuova n. 258,	FIORANO MODENESE	MO	3,86	TRIENNALE
913	3.5	"CIPA GRES - S.P.A."	CIPA GRES - S.P.A.	Strada Statale 467 n. 119	CASALGRANDE	RE	3,86	TRIENNALE
6821	5.5	MAABAT. S.R.L.	MAA BAT S.R.L.	Via Provenza, 120	FAENZA	RA	3,87	TRIENNALE
6481	4.5	VALPIARMIA INTERNATIONAL S.P.A.	VALPIARMIA	Via G.Morgagni,2	PENNABILI	RN	3,91	TRIENNALE
708	2.3	ZINCATURA E METALLI S.P.A.	ZINCATURA E METALLI S.P.A.	Via Caorsana 173	PIACENZA	PC	3,91	TRIENNALE
8921	6.7	NETPACK - S.P.A.	Impianto di Cesena	Via delle Amarene 131	CESENA	FC	3,91	TRIENNALE
27	6.6(b)	PIRAZZOLI MARCO	Azienda Agricola PIRAZZOLI MARCO E DANTE	S.S. Sedic, 61/a	IMOLA	BO	3,91	TRIENNALE
28	6.6(b)	AZIENDA AGRICOLA PIRAZZOLI MERIS GIULIO	AZIENDA AGRICOLA PIRAZZOLI MERIS GIULIO	S.S. Sedic, 61	IMOLA	BO	3,91	TRIENNALE
517	6.5	GATTI S.R.L.	GATTI S.R.L.	VIA SALVADOR ALLENDE 11/A	CASTELNUOVO RANGONE	MO	3,91	TRIENNALE
526	6.7	CORES ITALIA - SOCIETA' COOPERATIVA	CORES ITALIA SOCIETA' COOPERATIVA	VIA SANTEUSEBIO 4/G	CASTELVETRO DI MODENA	MO	3,91	TRIENNALE
1381	6.6(b)	SOCIETA' AGRICOLA LA FORTITUDINE S.S.	La Fortezza s.s. Az. Agr. - Castelvetro	v. Pegliarola, 23	CASTELVETRO DI MODENA	MO	3,91	TRIENNALE
7223	6.11	GATTI S.R.L.	GATTI S.R.L. Depuratore acque reflue	Via Salvador Allende, sn	CASTELNUOVO RANGONE	MO	3,91	TRIENNALE (b)

(a) Installazione non attiva - frequenza triennale

(b) Nuove installazioni non ancora in esercizio

(c) Discariche autorizzate in gestione post operativa - frequenza triennale

## ALLEGATO B

ID IMPIANTO (codice generico da portale MA)	CODICE IPCC	RAZIONE SOCIALE	NOME IMPIANTO	INDIRIZZO	COMUNE	PROVINCIA	INDICE DI RISCHIO	FREQUENZA ISPEZIONI
3301	6.6(b)	New Pig società agricola s.s.	New Pig (ex Agrifera)	Via Roma Nord 362	RAVENNA	RA	3,91	TRIENNALE
665	6.6(b)	ALLEVAMENTI ANNONI DI GIOVANNI ANNONI	ANNONI (allevamento)	Via Madonna del Prati n.153	BUSSETO	PR	3,91	TRIENNALE
445	4.5	OPOCRIN S.P.A.	OPOCRIN S.P.A. - STABILIMENTO DI FORMIGINE	VIA PACINOTTI 3	FORMIGINE	MO	3,91	TRIENNALE
555	6.4(a)	INALCA SPA	INALCA INDUSTRIA ALIMENTARE CARNI SPA	VIA SPILAMBERTO 30/C	CASTELVETRO DI MODENA	MO	3,92	TRIENNALE
2702	6.6(a)	"SOCIETA' AGRICOLA S. MARCELLINO SOCIETA' A RESPONSABILITA' LIMITATA" IN SIGLA "SOCIETA' AGRICOLA S. MARCELLINO S.R.L."	Allevamento di pollame - San Marcelino	Via Strada Nuova Basolega, 31/a Loc. Doglio	OSTELLATO	FE	3,94	TRIENNALE
68	3.5	COOPERATIVA CERAMICA DIPIOLA SOCIETA' COOPERATIVA IN BREVE COOPERATIVA CERAMICA DIPIOLA S.C.	COOPERATIVA CERAMICA DIPIOLA s.c.a.r.l.	Via G. di Vittorio, 24	CASALFUMANESE	BO	3,94	TRIENNALE
632	6.4 (c)	PARMALAT S.P.A.	PARMALAT S.P.A.	Via Milano n.1	COLLECCHIO	PR	3,97	TRIENNALE
431	2.3c	GALVAN TUBI SRL	GALVAN TUBI S.R.L.	VIA OLANDA 105	MODENA	MO	3,97	TRIENNALE
6641	5.5	OLEARI MARCO E. C. S.A.S.	OLEARI MARCO E. C. S.A.S.	VIA DEI FALGONAMI, 19	MEDOLLA	MO	3,97	TRIENNALE
92	2.6	TRAME S.R.L.	TRAME S.R.L.	Via Baccioni, 1	BOLOGNA	BO	3,98	TRIENNALE
843	6.6(b)	SOCIETA' AGRICOLA QUADRIFOGLIO DI FONTANESI LORENZO E. C. S.S.	SOC. AGR. QUADRIFOGLIO S.S. di Fontanesi Lorenzo	V. Panzi, 6	REGGIOLO	RE	4,01	BIENNALE
4081	2.6	INTERPUMP GROUP S.p.A.	INTERPUMP GROUP S.p.A. Divisione Galvanica	Via Brodolini 21/A	CAMPEGINE	RE	4,01	BIENNALE
5381	6.6(a)	AGRICOLA CA' MANFREDI SOCIETA' AGRICOLA S.S.	AGRICOLA CA' MANFREDI SOCIETA' AGRICOLA S.S.	loc. Ca' Manfredi	GAZZOLA	PC	4,03	BIENNALE
647	6.5	DUSTY RENDERING SRL	DUSTY RENDERING SRL	Strada Bruzzo n.14 - Loc. Poliscio Parmense	POLISCINE ZIBELLO	PR	4,04	BIENNALE
423	2.3c	ZINCOL ITALIA SPA	ZINCOL ITALIA SPA.	VIA DEL COMMERCIO 440	SAN FELICE SUL PANARO	MO	4,04	BIENNALE

(a) Installazione non attiva - frequenza triennale

(b) Nuove installazioni non ancora in esercizio

(c) Discariche autorizzate in gestione post operativa - frequenza triennale

## ALLEGATO B

ID IMPIANTO (codice generico da portale MA)	CODICE IPCC	RAZIONE SOCIALE	NOME IMPIANTO	INDIRIZZO	COMUNE	PROVINCIA	INDICE DI RISCHIO	FREQUENZA ISPEZIONI
57	64(c)	GRANAROLO S.P.A. IN SIGLA "G. SPA "	GRANAROLO S.P.A.	Via Cadriano, 27/2	BOLOGNA	BO	4,05	BIENNALE
30	5.1	B. & T.A. RONTIFICA TRATTAMENTI AMBIENTALI S.R.L.	B. & T.A. S.R.L.	Via A. Labroli, 6	SALA BOLOGNESE	BO	4,08	BIENNALE
803	64(a)	MACEMA, SOCIETA' AGRICOLA COOPERATIVA	Macedone e lavorazione carni	Via Bruno 3 - Castiglione di Ravenna - Ravenna	RAVENNA	RA	4,10	BIENNALE
902	3.5	ANTICA CERAMICA RUBIERA S.R.L.	ANTICA CERAMICA RUBIERA S.R.L.	Via Salaria 18	RUBIERA	RE	4,11	BIENNALE
3643	1.1	Veterinarti - Ferro spa	Veterinarti (stabilimento A)	Via I maggio 35	CASOLA VALSENIO	RA	4,12	BIENNALE
675	66(b)	AZIENDA AGRICOLA EUROBEEF DI RANIERI E ANDREI	EUROBEEF DI RANIERI E ANDREI	Via Cantone n.34 - Corcagnano	PARMA	PR	4,12	BIENNALE
839	66(b)	ZUBIANI LAVIO	ZUBIANI LAVIO	V. Tomarola, 2/A	GUASTALLA	RE	4,12	BIENNALE
4261	3.5	LAMINAM S.P.A.	LAMINAM S.P.A.	Via Primo Brindani	BORGO VAL DI TARO	PR	4,12	BIENNALE
827	6.5	S.A.P.I. SOCIETA' AZIONARIA PRODOTTI INDUSTRIALI SOCIETA' PER AZIONI	SAPI SPA	Via San Pellegrino 5	SAN MARTINO IN RIO	RE	4,12	BIENNALE
7261	66(a)	SOCIETA' AGRICOLA BIO ROMAGNA DI LIONELLO SILVIA E C. SOCIETA' SEMIPLICE	bio romagna Strada Comune San Paolo	1. Strada Comune San Paolo, Loc. San Paolo in Aquilano	CIVITELLA DI ROMAGNA	FC	4,13	BIENNALE
249	66(b)	ZOOFARM S.R.L.	AZ. AGR. ZOOFARM S.R.L.	VIA MELDOLA, 171	BERTINORO	FC	4,15	BIENNALE
266	66(b)	SOC. AGR. GIULIDO SRL	SOC. AGR. GIULIDO SRL	VIA ROMAGNA 35	MERCATO SARACENO	FC	4,15	BIENNALE
811	6.7	Rivolta Operations srl	Rivolta	Via batona 107 - Ravenna	RAVENNA	RA	4,15	BIENNALE
674	66(b)	SOCIETA' AGRICOLA BADIA DI SILVA NARCISO & C. S.A.S.	SOCIETA' AGRICOLA BADIA DI SILVA NARCISO & C. S.A.S.	Strada della Badia n.46 - Torcedara	LANGHIRANO	PR	4,16	BIENNALE
747	66(b)	Azienda Agricola Castiglioni Valerio	Castiglioni Valerio (ex clat)	Via Feligara, 3	BRISICHELLA	RA	4,16	BIENNALE

(a) Installazione non attiva - frequenza triennale

(b) Nuove installazioni non ancora in esercizio

(c) Discariche autorizzate in gestione post operativa - frequenza triennale

## ALLEGATO B

ID IMPIANTO (codice governo da portale MA)	CODICE IPCC	RAZIONE SOCIALE	NOME IMPIANTO	INDIRIZZO	COMUNE	PROVINCIA	INDICE DI RISCHIO	FREQUENZA ISPEZIONI
3463	5.3(a)	HERAMBIENTE S.P.A.	Impianto di compostaggio e trattamento meccanico/biologico rifiuti non pericolosi	Via Traversogno 30	LUOGO	RA	4.16	BIENNALE
286	6.4(a)	AVICOOP SOCIETA' COOPERATIVA AGRICOLA IN BREVE: "AVICOOP S.C.A." OVEVERO: "AVICOOP SOC. COOP. AGR."	AVICOOP SOC. COOP. AGR.	VIA DEL RIO, 336	CESENA	FC	4.17	BIENNALE
544	5.1	HERAMBIENTE S.P.A.	HERAMBIENTE S.R.L. - IMPIANTO TRATTAMENTO CHIMICO-FISICO RIFIUTI VIA CARUSO	VIA CARUSO 150	MODENA	MO	4.18	BIENNALE
6141	6.1(c)	SALB. * SOCIETA' AGGLOMERATI INDUSTRIALI BOSI S.P.A.	SALB	Via Caorsana n. 5/a	CAORSO	PC	4.19	BIENNALE
837	6.6(b)	FONTANELLE SOC. AGR. SNC di Ferrari &	FONTANELLE SOC. AGR. SNC di Ferrari	V. Linzi, 9	CADEL BOSCO DI SOPRA	RE	4.19	BIENNALE
84	5.1	SE.AM. ITALIA S.R.L.	SE.AM. Italia s.r.l.	Via Nuova, 1	GRANAROLO DELL'EMILIA	BO	4.20	BIENNALE
812	5.5	SEC.AM. - SOCIETA' ECOLOGICA AMBIENTE S.R.L.	Stoccaggio, recupero e smaltimento rifiuti	Via Vicoi 93/a - Ravenna	RAVENNA	RA	4.20	BIENNALE
418	4.5	BIOFER S.P.A.	BIOFER S.P.A.	VIA CANNINA 2	MEDOLLA	MO	4.22	BIENNALE
79	6.7	PELLICONI & C. - SOCIETA' PER AZIONI	PELLICONI & C. S.p.A.	Via Emilia, 314	OZZANO DELL'EMILIA	BO	4.23	BIENNALE
5301	2.5(b)	F.A.R.M.A. - S.R.L. - FABBRICA ACCESSORI RICAMBI MOTO E ALTRO	F.A.R.M.A. S.r.l.	Via G.Galati, 171 - Località Fossatone	MEDICINA	BO	4.23	BIENNALE
835	6.6(b)	AZIENDA AGRICOLA TIRABASSI REMO, TONINO E OSCAR SOCIETA' AGRICOLA	TIRABASSI REMO, TONINO E OSCAR S.S.	V. Ronchi, 12-14	CORREGGIO	RE	4.23	BIENNALE
9681	6.6(c)	SOCIETA' AGRICOLA SANT'ANTONIO ALLEVAMENTI S.R.L.	SOCIETA' AGRICOLA SANT'ANTONIO ALLEVAMENTI S.R.L. - MOLINO DI MEZZO	LOC. BASELICOADUCE - POBERE MOLINO DI MEZZO	FIORENZUOLA D'ARDA	PC	4.24	BIENNALE
251	6.6(b)	SOCIETA' BAGNOL DI BIRATTI & C.	SOC. AGR. BAGNOL DI BIRATTI E C SS	VIA MONTEBELINO, 2300	CESENA	FC	4.24	BIENNALE
1102	6.6(b)	CURA NATURA S.A.S.S. EX AGRICCO	Cura Natura ex Agrico - FORMIGINE	v. Imperatore, 18	FORMIGINE	MO	4.24	BIENNALE
760	6.6(a)	FATTORIA IL NIDO SOCIETA' SEMPLICE AGRICOLA	Fattoria Il Nido (ex Prato - ex Primavera)	Via Bassa, 251 - Longastrino-Meratic, Albonsine	ALFONSSINE	RA	4.24	BIENNALE

(a) Installazione non attiva - frequenza triennale

(b) Nuove installazioni non ancora in esercizio

(c) Discariche autorizzate in gestione post operativa - frequenza triennale

## ALLEGATO B

ID IMPIANTO (codice governo da portale AIA)	CODICE IPCC	RAZIONE SOCIALE	NOME IMPIANTO	INDIRIZZO	COMUNE	PROVINCIA	INDICE DI RISCHIO	FREQUENZA ISPEZIONI
810	6.7	RENATO LISA S.R.L.	RENATO LISA S.R.L.	via modena 20	MASSA LOMBARDA	RA	4.25	BIENNALE
853	6.7	Crown Imballaggi Italia s.r.l.	CROWN IMBALLAGGI ITALIA Srl	XXV LUGLIO 172	SANTILARIO D'ENZA	RE	4.25	BIENNALE
919	4.5	ICE S.P.A.	ICE S.p.A.	Via Stella 8/10	REGGIO NELL'EMILIA	RE	4.25	BIENNALE
65	4.1(0)	INVER - SOCIETA PER AZIONI	INVER Sp.A.	Via Marconi, 10/a	MINERBIO	BO	4.26	BIENNALE
764	4.1	ACOMON S.R.L.	Impianto chimico ACOMON S.R.L.	Via Balona 107/111 - Ravenna	RAVENNA	RA	4.26	BIENNALE
4021	4.1(0)	GRAY VALLEY ITALIA S.R.L.	HTPB	via Balona 107	RAVENNA	RA	4.26	BIENNALE
5201	4.1	COLOREAC S.R.L.	Colorac s.r.l.	Via Fornace 9	CASTEL GUELFO DI BOLOGNA	BO	4.28	BIENNALE
425	2.4	FONDERIA GHIRLANDINA SOCIETA' PER AZIONI	FONDERIA GHIRLANDINA SOCIETA' PER AZIONI	VIA DELLA TECNICA 72	MODENA	MO	4.28	BIENNALE
3661	3.3	VULCALEX SPA	Vulcanlex	via Madonna di Genova 49	COTTIGNOLA	RA	4.28	BIENNALE
287	6.4(0)	C.A.F.A.R. SOCIETA' AGRICOLA COOPERATIVA FRA ALLEVATORI ROMAGNOLI	C.A.F.A.R. SOCIETA' AGRICOLA COOPERATIVA FRA ALLEVATORI ROMAGNOLI	VIA PIRANDELLI O. 5/7	GATTEO	FC	4.29	BIENNALE
825	6.5	FARM SERVICE S.R.L.	FARM SERVICE S.R.L.	Via Rinaldi 105	REGGIO NELL'EMILIA	RE	4.29	BIENNALE
934	2.4	SCM FONDERIE S.R.L.	SCM Fonderie S.r.l. - Fonderia Rimini	Via Emilia, 59-65	RIMINI	RN	4.30	BIENNALE
3421	6.6(0)	COOPERATIVA INTERCOMUNALE LAVORATORI AGRICOLI SOCIETA' COOPERATIVA AGRICOLA IN SIGLA C.I.L.A. SOC. COOP.	Allevamento suino da ingrasso Novi di Modena Via Provinciale per Mantova, 63 (ex LINPIG)	Via Provinciale per Mantova, 63	NOVI DI MODENA	MO	4.30	BIENNALE
2882	2.6	F.LLI FORELLI S.A.S. DI FORELLI CARLO & LUIGI & C.	F.LLI FORELLI DI FORELLI CARLO E LUIGI S.A.S.	VIA G. BADIASCHI 17	PIACENZA	PC	4.31	BIENNALE
482	4.2	INCO INDUSTRIA COLORI S.P.A.	INCO INDUSTRIA COLORI S.P.A.	VIA MONTEBONELLO 19/21	PAVULLO NEL FRIGNANO	MO	4.34	BIENNALE

(a) Installazione non attiva - frequenza triennale

(b) Nuove installazioni non ancora in esercizio

(c) Discariche autorizzate in gestione post operativa - frequenza triennale

## ALLEGATO B

ID IMPIANTO (codice generato da portale AIA)	CODICE IPCC	RAZIONE SOCIALE	NOME IMPIANTO	INDIRIZZO	COMUNE	PROVINCIA	INDICE DI RISCHIO	FREQUENZA ISPEZIONI
67	6.7	IRCE S.P.A.	IRCE S.P.A.	Via Lase 12/a	IMOLA	BO	4.34	BIENNALE
815	4.2	SOL GAS PRIMARI S.R.L.	SOL	via batona 154 - Ravenna	RAVENNA	RA	4.34	BIENNALE
55	6.7	AUTOADESIVI MAGRI S.R.L.	AUTOADESIVI MAGRI S.R.L.	Via Quattro Vie, 7	CASTELLO D'ARGILE	BO	4.36	BIENNALE
291	6.5	CONSORZIO GATTEO PROTEINE SOCIETA' COOPERATIVA AGRICOLA	CONSORZIO GATTEO PROTEINE SOC. COOP. AGR.	VIA CAMPAGNOLA, 3	GATTEO	FC	4.37	BIENNALE
538	6.5	INGRA BROZZI - S.P.A.	INGRA BROZZI SPA	VIA BOC CALETTA 4	CONCORDIA SULLA SECCHIA	MO	4.37	BIENNALE
556	6.5	S.A.P.I. SOCIETA' AZIONARIA PRODOTTI INDUSTRIALI SOCIETA' PER AZIONI	S.A.P.I. SOCIETA' AZIONARIA PRODOTTI INDUSTRIALI SOCIETA' PER AZIONI	VIA PALETTI 1	CASTELNUOVO RANGONE	MO	4.37	BIENNALE
681	6.6(b)	BORGO DEL SOLE SPA	BORGO DEL SOLE S.P.A. (DA CELANNA)	Via Matteotti n.65 - loc. La Cebana	NOCETO	PR	4.39	BIENNALE
4101	6.6(a)	Azienda Agricola Basi Lorenzo	Azienda Agricola Basi Lorenzo	Via del Piantone, 2/3 - loc. "Il Piantone" Santa Maria del Piano	LESIGNANO DE' BAGNI	PR	4.39	BIENNALE
565	6.7	CROWN IMBALLAGGI ITALIA S.R.L.	CROWN IMBALLAGGI ITALIA S.R.L.	VIA GIAROL E 52, SPL. AMBERTO MO	SPL. AMBERTO	MO	4.39	BIENNALE
543	5.3(a)	HERA S.P.A.	HERA SPA - IMPIANTO TRATT. BIODEGRADACQUE REFLUE URBANE E RIFIUTI LIQUIDI VIA CAVAZZA	VIA CAVAZZA 45	MODENA	MO	4.39	BIENNALE
923	5.3(a)	IRETI SPA	IRETI SPA (ex-IREN EMILIA, ex-IREN AMBIENTE) - Polo via Raffaele	Via Raffaele 40	REGGIO NELL'EMILIA	RE	4.39	BIENNALE
651	6.4(a)	SASSI S.P.A.	SASSI S.P.A.	Via della Seda n.96	COLORNO	PR	4.46	BIENNALE
1962	2.3c	ZINCATURIFICIO BOLOGNESE SOCIETA' A RESPONSABILITA' LIMITATA	Zincaturificio Bolognese s.r.l.	Via del Conciatore, 1	BOLOGNA	BO	4.46	BIENNALE
428	2.5(b)	NUOVA EUROZINCO S.P.A.	NUOVA EUROZINCO S.P.A.	VIA VILLAVARA 11	MODENA	MO	4.47	BIENNALE
733	6.6(b)	SOCIETA' AGRICOLA PALARETO DI CONCARI GIULIANO S.A.S.	SOCIETA' AGRICOLA PALARETO DI CONCARI GIULIANO S.A.S.	Via Morzeno 15,	CORTEMAGGIORE	PC	4.47	BIENNALE

(a) Installazione non attiva - frequenza triennale

(b) Nuove installazioni non ancora in esercizio

(c) Discariche autorizzate in gestione post operativa - frequenza triennale



## ALLEGATO B

ID IMPIANTO (codice generato da portale MA)	CODICE IPCC	RAZIONE SOCIALE	NOME IMPIANTO	INDIRIZZO	COMUNE	PROVINCIA	INDICE DI RISCHIO	FREQUENZA ISPEZIONI
2701	6.6(b)	ACRIFFARI DI CASPERINI MAURIZIO E C. SOCIETA' SEMPLICE	Addeamento di snini	Via Po, 141, Loc. Saletta	COPPARO	FE	4.47	BIENNALE
564	5.1	RILECO - SOCIETA' A RESPONSABILITA' LIMITATA IN SIGLA: "RILECO - S.R.L."	RILECO S.R.L.	VIA STATALE NORD N.121	MIRANDOLA	MO	4.48	BIENNALE
6361	5.3(b)	AIMAG S.P.A.	IMPIANTO COMPOSTAGGIO DI MASSA FINALESE	VIA CERESA 10/A	FINALE EMILIA	MO	4.48	BIENNALE
6181	5.3(b)	Ecofrantumi S.r.l.	Frantumazione (R4) e selezione (R12) rifiuti metallici	Via J. Della Quercia 11	OSTELLATO	FE	4.49	BIENNALE (b)
858	2.4	IRONCASTINGS SPA	IRONCASTINGS Spa (ex EUROCASTINGS)	Via Napoli 12	REGGIO NELL'EMILIA	RE	4.50	BIENNALE
947	5.1	LA CART S.R.L.	LA CART s.r.l.	Via Giaccegaglia, 9	RAMINI	RN	4.50	BIENNALE
1821	4.1	BIOLCHIM - S.P.A.	Biolchim S.p.A.	Via San Carlo, 2130	MEDICINA	BO	4.50	BIENNALE
623	3.3	BORMIOLI LUIGI S.P.A.	BORMIOLI LUIGI S.P.A.	Via Medoleto n.6	PARMA	PR	4.50	BIENNALE
627	3.5	LATERLITE S.P.A.	LATERLITE S.P.A.	Via Vihorio Veneto n.30	SOLIGNANO	PR	4.51	BIENNALE
434	6.4(b)	O.P.A.S. SOCIETA' COOPERATIVA	O.P.A.S. sc. a.r.l.	VIA PER GIUSTALLA 21/A	CARPI	MO	4.51	BIENNALE
120	4.4	Chemia S.p.A.	Fabbricazione prodotti fito-sanitari e bioedil	Via Sinate 347, Loc. Dosso	TERRE DEL REANO	FE	4.52	BIENNALE
33	4.1	Sherwin-Williams Italy S.r.l.	Sherwin-Williams Italy S.r.l.	Via del Ffiro, 12	PIANORO	BO	4.53	BIENNALE
664	6.6(b)	AVANZI GIUSEPPE	AVANZI GIUSEPPE	Via Bora n.10 - Vignale	TRAVERSETOLO	PR	4.53	BIENNALE
7161	5.3(b)	SARA S.R.L.	Sara S.r.l.	Via Provinciale Est. 145	NONANTOLA	MO	4.53	BIENNALE
854	6.7	ARDAGH METAL PACKAGING ITALY S.R.L.	ARDAGH METAL PACKAGING ITALY Srl a Socio Unico (ex-ARDAGH GROUP ITALY)	Via dell'Industria 3	MONTECCHIO EMILIA	RE	4.53	BIENNALE

(a) Installazione non attiva - frequenza triennale

(b) Nuove installazioni non ancora in esercizio

(c) Discariche autorizzate in gestione post operativa - frequenza triennale

## ALLEGATO B

ID IMPIANTO (codice generato da portale MA)	CODICE IPCC	RAZIONE SOCIALE	NOME IMPIANTO	INDIRIZZO	COMUNE	PROVINCIA	INDICE DI RISCHIO	FREQUENZA ISPEZIONI
859	2.5(b)	GFT S.R.L.	GFT srl (ex SCF BATTISTINI S.R.L.)	Via Raffello 1	REGGIO NELL'EMILIA	RE	4,53	BIENNALE
385	6.2	FLITE S.P.A.	FLITE S.P.A.	VIA FERRARI 20	CAMPOGALLIANO	MO	4,57	BIENNALE
6261	4.2(b)	CROMITAL S.P.A.	Fabbricazione acido cromoico e recupero (RS) rifiuti	Via Ciotto 4	OSTELLATO	FE	4,58	BIENNALE
732	6.6(b)	SOCIETA' AGRICOLA SANTA GIULIA SRL (ex Nemea Nemea Soc. Agr. SH)	SOCIETA' AGRICOLA SANTA GIULIA SRL (ex Nemea Soc. Agr. SH)	Loc. Mortignano - Fraz. San Lorenzo	CASTELARQUATO	PC	4,58	BIENNALE
1201	6.6(b)	Società Agricola EUROPIG s.s.	Società Agricola EUROPIG s.s.	v. S. Onofrio, 34	FORMIGINE	MO	4,58	BIENNALE
848	6.6(b)	MENOZZI SILVANO	MENOZZI SILVANO	V. Franchetti, 12	BIBBIANO	RE	4,58	BIENNALE
139	5.1	PERINI IVO	PERINI IVO	VIA DI VITTORIO	CASTROCARO TERME E TERRA DEL SOLE	FC	4,58	BIENNALE
46	5.1	ECOSER srl	ECOSER S.r.l.	Via Pedersana, 8	CASTENASO	BO	4,58	BIENNALE
50	2.5(b)	ATTI S.p.A. - Società Impersonale	ATTI S.p.A. - Società Impersonale	Via Romagnoli, 5	BENTIVOGLIO	BO	4,58	BIENNALE
4622	2.5(b)	DIECAST S.R.L.	Diecast srl	Via Romagnoli 15/B	BENTIVOGLIO	BO	4,58	BIENNALE
4641	5.1	RE.MA.I.N.D. S.R.L. - "RECUPERO MATERIALI INDUSTRIALI"	Re.Ma.In.d. srl	Via S.S. Selice 9	MORDANO	BO	4,58	BIENNALE
444	4.2	OXIMET S.R.L.	OXIMET S.R.L.	VIALE REGINA PACIS 200	SASSUOLO	MO	4,58	BIENNALE
567	5.1	INTERECO S.R.L.	INTERECO S.R.L.	VIA VIAZZA I TRONCO 17/19	FIORANO MODENESE	MO	4,58	BIENNALE
808	4.4	POLISENIO S.R.L.	POLISENIO S.R.L.	Via S. Andrea 12 - Lago	LUGO	RA	4,58	BIENNALE
87	2.5(b)	S.I.A. INDUSTRIA ACCUMULATORI S.P.A.	S.I.A. INDUSTRIA ACCUMULATORI S.P.A.	Via Chavone, 1/A	MALALBERGO	BO	4,60	BIENNALE

(a) Installazione non attiva - frequenza triennale

(b) Nuove installazioni non ancora in esercizio

(c) Discariche autorizzate in gestione post operativa - frequenza triennale

## ALLEGATO B

ID IMPIANTO (Codice generato da portale MA)	CODICE IPCC	RAGIONE SOCIALE	NOME IMPIANTO	INDIRIZZO	COMUNE	PROVINCIA	INDICE DI RISCHIO	FREQUENZA ISPEZIONI
93	4.1(b)	TEMIX OLIO S.R.L.	TEMIX OLIO s.r.l.	Via Garibaldi, 10	CALDERARA DI RENO	BO	4,60	BIENNALE
1861	5.1	Faro Service s.r.l.	Faro Service s.r.l.	Via della Pace, 2	SALA BOLOGNESE	BO	4,60	BIENNALE
140	5.1	BANDINI - CASAMENTI S.R.L.	BANDINI - CASAMENTI S.R.L.	VIA GRAMADORA, 19	FORLÌ	FC	4,60	BIENNALE
916	4.1	ARREMA S.R.L.	ARREMA Srl (ex-Cray Valley Italia)	Via Fringhè 2	BORETTO	RE	4,63	BIENNALE
1822	5.1	BOLONGNA ECOLOGIA S.R.L.	Bologna Ecologia s.r.l.	Via Stalingrado, 5	SAN GIORGIO DI PIANO	BO	4,64	BIENNALE
6401	5.3(b)	AGRIENERGIA S.P.A.	Agrienergia s.r.l.	Via Fontana n.1070	SAN PIETRO IN CASALE	BO	4,64	BIENNALE
535	5.1	MOROTTI S.P.A.	MOROTTI SPA	VIA DEL FABBRIO 12	SASSUOLO	MO	4,64	BIENNALE (a)
847	6.6(b)	Soc. Agr. Stalla Tulle s.s. di Pavesi Angelo e Ciro	Soc. Agr. Stalla Tulle s.s. di Pavesi Angelo e Ciro (EX LATTERIA TULLIA)	V. Tulle 10	ROLO	RE	4,64	BIENNALE
917	4.1(b)	"CARLO RICCO' E FRATELLI S.P.A." ABBREVIAZIONE: "CARLO RICCO' & F.LLI S.P.A."	CARLO RICCO' & FRATELLI S.p.A.	V.le Vecchia Ferrovia 8/10	CORREGGIO	RE	4,64	BIENNALE
118	2.5(b)	EYOMEK S.P.A.	Fusione di leghe di alluminio	Strada Provinciale 114, Loc. Vaccolino	IACOSANTO	FE	4,65	BIENNALE
463	3.5	SICHENIA GRUPPO CERAMICHE S.P.A.	SICHENIA GRUPPO CERAMICHE S.P.A.	VIA TOSCANA 16	SASSUOLO	MO	4,66	BIENNALE
443	2.5(b)	METALSIDER2 S.P.A.	METALSIDER 2 S.P.A.	VIA VILLAVARA 15	MODENA	MO	4,66	BIENNALE
5121	2.5(b)	NUOVA EUROZINCO S.P.A.	NUOVA EUROZINCO S.P.A. loc. Navicello	Via Navicello, 81, Modena	MODENA	MO	4,66	BIENNALE
32	5.1	CALLEGARI ECOLOGY SERVICE S.R.L.	CALLEGARI ECOLOGY SERVICE S.R.L.	Via Sardegna, 27/29	CASTEL SAN PIETRO TERME	BO	4,68	BIENNALE
2182	5.1	PRIORITY SOCIETA' A RESPONSABILITA' LIMITATA	PRIORITY S.R.L.	Via Roma 30	NOVADI MODENA	MO	4,68	BIENNALE

(a) Installazione non attiva - frequenza triennale

(b) Nuove installazioni non ancora in esercizio

(c) Discariche autorizzate in gestione post operativa - frequenza triennale

## ALLEGATO B

ID IMPIANTO (Codice generato da portale MA)	CODICE IPCC	RAZIONE SOCIALE	NOME IMPIANTO	INDIRIZZO	COMUNE	PROVINCIA	INDICE DI RISCHIO	FREQUENZA ISPEZIONI
918	4.3	ALBA MILAGRO INTERNATIONAL S.P.A.	ALBA MILAGRO INTERNATIONAL	Strada S. Venetio, 88	REGGIOLO	RE	4.69	BIENNALE
726	6.6(b)	SOCIETA' AGRICOLA FONTANA S.S.	SOCIETA' AGRICOLA FONTANA S.S.	Fraz. Fontana Pradosa 69 - Loc. Medarata, Fraz. Fontana Pradosa 12	CASTEL SAN GIOVANNI	PC	4.72	BIENNALE
267	6.6(b)	SOCIETA' AGRICOLA SANTAMARIA S.R.L.	AZ. AGR. SANTA MARIA	VIA BIVIO MONTGELLI	SOGLIANO AL RUBICONE	FC	4.72	BIENNALE
6681	5.3(b)	PAGLIARANI NATALE	PAGLIARANI NATALE	VIA RUFFIO, 1015	CESENA	FC	4.72	BIENNALE
422	2.5(b)	FONDERIA S. POSSIDONIO S.R.L.	FONDERIA S. POSSIDONIO S.R.L.	VIA DON MINZONI 14	SAN POSSIDONIO	MO	4.72	BIENNALE
529	6.4(a)	AGRICOLA TRE VALLI S.C.A.R.L. AGRICOLA ITALIANA ALIMENTARE S.P.A	AGRICOLA TRE VALLI S.C.A.R.L.	VIA MAZZACAVALLLO 47	FORMIGINE	MO	4.72	BIENNALE
1101	6.6(b)	CURA NATURA S.A.S. EX AGRICICO	Cura Natura ex Agrificio CASTELVETRO	v. Ro. Scurro, 5	CASTELVETRO DI MODENA	MO	4.72	BIENNALE
5921	5.1	ECO ERIDANIA SOCIETA' PER AZIONI O IN FORMA ABBREVIATA ECO ERIDANIA S.P.A.	ECO ERIDANIA SPA	via della Meccanica 1	SAN CESARIO SUL PANARO	MO	4.72	BIENNALE
860	2.5(b)	MECWOR PRECISION SH	MECWOR PRECISION SH (ex-COFIMA spa)	Via Saeco e Vanzetti 16	BIBBIANO	RE	4.72	BIENNALE
920	5.1	NIAL NIZZOI S.R.L.	NIAL NIZZOI S.R.L.	V. Dinazzano	CORREGGIO	RE	4.72	BIENNALE
441	4.2	ECOTERM - SOCIETA' A RESPONSABILITA' LIMITATA ABBREVIATA ONE CONSENTITO IN ECOTERM S.R.L.	ECOTERM - S.R.L. (ex ENDEKA CERAMICS S.P.A.)	DELL'INDUSTRIA 598	SAN FELICE SUL PANARO	MO	4.72	BIENNALE
6201	6.11	IFM Ferrara S.C.p.A.	Trattamento acque reflue industriali	P.le Dongani 12	FERRARA	FE	4.80	BIENNALE
5561	2.5(b)	MAGNETI MARELLI S.P.A.	Magneti Marelli Spa Powertrain	Via Mezzo Levante, 2339	CREVALCORE	BO	4.80	BIENNALE
514	4.1	TECNOELASTOMERI SOCIETA' A RESPONSABILITA' LIMITATA	TECNOELASTOMERI SOCIETA' A RESPONSABILITA' LIMITATA	VIA MAGELLANO 7/11	CASTELBRANCO EMILIA	MO	4.80	BIENNALE
628	4.1(b)	Reichhold S.r.l	REICHHOLD S.R.L.	Via Romagnoli n.23	TORRILE	PR	4.80	BIENNALE

(a) Installazione non attiva - frequenza triennale

(b) Nuove installazioni non ancora in esercizio

(c) Discariche autorizzate in gestione post operativa - frequenza triennale

## ALLEGATO B

ID IMPIANTO (codice generato da portale AIA)	CODICE IPCC	RAZIONE SOCIALE	NOME IMPIANTO	INDIRIZZO	COMUNE	PROVINCIA	INDICE DI RISCHIO	FREQUENZA ISPEZIONI
528	6.5	FAR-PRO-MODENA S.P.A.	FAR-PRO-MODENA S.P.A.	VIA GIAROLE 72	SPLAMBERTO	MO	4.81	BIENNALE
49	2.5(b)	FONDERIE ALLUMINIO TAZZARI SPA	Fonderie Alluminio Tazzari S.p.A. (ex Fomes)	S.S. Sclate 610 n.42/C	MIOLA	BO	4.81	BIENNALE
849	6.6(b)	Società Incremento Zootecnico Agricolo Srl	Società Incremento Zootecnico Agricolo Srl	V. Papa Giovanni XXIII, 33	SAN POLO DENZA	RE	4.82	BIENNALE
111	4.1(b)	CELANESE PRODUCTION ITALY S.R.L.	Fabbricazione tecnopolimeri (poliesteri e poliammide)	P.le Dongani 12	FERRARA	FE	4.83	BIENNALE
806	5.1	CABOT NORIT ITALIA S.P.A.	Cabot Norit Italia	via negriti 9 - Ravenna	RAVENNA	RA	4.83	BIENNALE
7541	5.3(b)	DUCARA SOCIETA' PER AZIONI O IN FORMA ABBREVIATA DUCARA S.P.A.	DUCARA SPA (ex-BACCIII SPA)	Via Peppone e Don Camillo	BRESCELLO	RE	4.83	BIENNALE
704	6.7	LAMINATI CAVANNA S.P.A.	LAMINATI CAVANNA S.P.A.	Via Bologna, 9	CALENDASCO	PC	4.85	BIENNALE
2662	5.3(a)	C.A.D.F. S.P.A.	Impianto di depurazione di Codigoro	Via Pomposa Nord, n. 14	CODIGORO	FE	4.86	BIENNALE
299	5.1	LA CART S.R.L.	LA CART SPA	VIA FOSSALTA	CESENA	FC	4.88	BIENNALE
31	5.1	CALEGARI ECOLOGY SERVICE S.R.L.	CALEGARI ECOLOGY SERVICE S.R.L.	Via Melic, 15	CASTEL SAN PIETRO TERME	BO	4.89	BIENNALE
7121	4.2(a)	Fosfiaba spa	Fosfiaba spa	via Balona 135	RAVENNA	RA	4.89	BIENNALE
723	5.1	NORD ECO PETROLI S.R.L.	NORD ECO PETROLI S.R.L.	Via Prato Margio, 1	FIorenzuola d'Arda	PC	4.90	BIENNALE
51	2.4	Fonderie di Montorso S.p.A.	Fonderie di Montorso (ex Fondmate)	Via Degli Orsi, 518	CREVALCORE	BO	4.90	BIENNALE
6721	5.3(b)	HERAMBIENTE S.P.A.	Impianto di Compostaggio Ozano dell'Emilia	Via Ca Fornaceta	OZZANO DELL'EMILIA	BO	4.90	BIENNALE
552	5.3(a)	HERAMBIENTE S.P.A.	HERAMBIENTE S.R.L. - IMPIANTO TRATT. BIOLOGICO RIF. SPEC. NON PERICOLOSI SPLAMBERTO	VIA CORTICELLA 21	SPLAMBERTO	MO	4.90	BIENNALE (a)

(a) Installazione non attiva - frequenza triennale

(b) Nuove installazioni non ancora in esercizio

(c) Discariche autorizzate in gestione post operativa - frequenza triennale

## ALLEGATO B

ID IMPIANTO (codice generato da portale MA)	CODICE IPCC	RAZIONE SOCIALE	NOME IMPIANTO	INDIRIZZO	COMUNE	PROVINCIA	INDICE DI RISCHIO	FREQUENZA ISPEZIONI
668	6.6(b)	AZIENDA AGRICOLA GUARESCHI FRATELLI DI MARIO GUARESCHI	AZIENDA AGRICOLA GUARESCHI FRATELLI DI MARIO GUARESCHI	Strada Canaletto n.2 - Fontanelle	ROCCABIANCA	PR	4,90	BIENNALE
119	5.5	SDM Ecologica S.r.l.	Stocaggio (R13/D15) rifiuti	Via L'ecellino 91	POGGIO RENATICO	FE	4,92	BIENNALE
706	3.3	VETRERIA DI BORGONOVO S.P.A.	VETRERIA DI BORGONOVO S.P.A.	Via Pianello, 75	BORGONOVO VAL TDONE	PC	4,92	BIENNALE
527	5.1	BETTELLI RECUPERI S.R.L.	BETTELLI RECUPERI SRL	VIA QUATTRO PASSI 72-74	FORMIGINE	MO	4,93	BIENNALE
2161	5.1	HERAMBLENTE SERVIZI INDUSTRIALI S.R.L.	Impianto chi-fi e piattaforma di stoccaggio	Via Diana, 32	FERRARA	FE	4,95	BIENNALE
820	4.1	VINAVIL SPA	Vinavil spa	Via batona 107 - Ravenna	RAVENNA	RA	4,97	BIENNALE
6801	5.3(b)	HERAMBLENTE S.P.A.	HERAmbiente Impianto (Compostaggio di Cesena (Ex ROMAGNA COMPOST S.R.L.))	Via Rio della Busca	CESENA	FC	5,00	BIENNALE
618	2.3c	TRAFILERIA E ZINCHERIA CAVATORTA S.P.A.	TRAFILERIA E ZINCHERIA CAVATORTA S.P.A.	Via Baganza n.6	CALESTANO	PR	5,00	BIENNALE
774	6.4(a)	C.I.A.L. - COOPERATIVA LAVORATORI AGRICOLI IMOLESI - SOCIETA' COOPERATIVA AGRICOLA	Cai (mucchio)	Via San Silvestro 178	FAENZA	RA	5,00	BIENNALE
541	5.1	A.C.R. - DI REGGIANI ALBERTINO - S.P.A. ABBREVIAZIONE: "A.C.R. S.P.A."	A.C.R. SPA DI REGGIANI ALBERTINO - DISCARICA RNP E TRATTAMENTO	VIA BELVEDERE	MIRANDOLA	MO	5,01	ANNUALE
2461	2.5(b)	Tecopress S.P.A.	Fusione per produzione getti di alluminio	Via Statale 292-294, località Dosso	TERRE DEL RENO	FE	5,04	ANNUALE
6661	4.1(d)	ELANTAS EUROPE S.R.L.	Elantas Europe S.r.l.	Fraz.Lemignano	COLLECCHIO	PR	5,05	ANNUALE
43	5.4	CO.SE.A.-*CONSORZIO SERVIZI AMBIENTALI	COSEA DISCARICA	Loc. Ca'de Ladri	GAGGIO MONTANO	BO	5,05	ANNUALE
2783	6.6(a)	Società Agricola Fiorini di Lioneo & C. S.S.	Allevamento di galline ovaiole - Codigoro (gruppo ETIRVOYO)	Loc per Ferrara, 24/b	CODIGORO	FE	5,06	ANNUALE
3501	5.4	HERAMBLENTE S.P.A.	Discarica rifiuti non pericolosi Lugo	Via Traversigno 30 - località Volturna	LUGO	RA	5,07	ANNUALE

(a) Installazione non attiva - frequenza triennale

(b) Nuove installazioni non ancora in esercizio

(c) Discariche autorizzate in gestione post operativa - frequenza triennale

## ALLEGATO B

ID IMPIANTO (codice generato da portale AIA)	CODICE IPCC	RAZIONE SOCIALE	NOME IMPIANTO	INDIRIZZO	COMUNE	PROVINCIA	INDICE DI RISCHIO	FREQUENZA ISPEZIONI
86	2.5(b)	FONDERIE ALLUMINIO TAZZARI SPA	SHELL CASTING S.R.L.	Via Labe, 12	IMOLA	BO	5,08	ANNUALE
6421	5.5	FRATELLI CORRADINI S.R.L.	Flli Corradini Srl	Viotolo del Pino n. 2	CASALGRANDE	RE	5,09	ANNUALE
545	5.4	HERAMBIENTE S.P.A.	HERA SPA - DISCARICA RIFIUTI NON PERICOLOSI RSUS 5° STRALCIO	HERAMBIENTE S.R.L. - discariche Via Caruso	MODENA	MO	5,09	(ANNUALE)* TRIENNALE
6841	4.2(a)	Fostitalia spa	Impianto Forli		FORLI'	FC	5,11	ANNUALE
933	2.4	SCM FONDERIE S.R.L.	SCM Fonderie S.r.l. - Fonderia Verucchio	Via Del Tesoro 141/145	VERUCCHIO	RN	5,11	ANNUALE
657	5.3(a)	OPMHTTI COSTRUZIONI S.R.L.	PRESELETTORE RIFIUTI TIEDOLI	Loc. Piani di Tiedoli	BORGO VAL DI TARO	PR	5,12	ANNUALE
662	5.3(a)	AGITEC - SOCIETA' A RESPONSABILITA' LIMITATA IN FORMA ABBREVIATA, AGITEC - S.R.L.	TRATTAMENTO PERCOLATO TIEDOLI (ex ACEL SF)	Loc. Piani di Tiedoli	BORGO VAL DI TARO	PR	5,12	ANNUALE
9161	5.3(b)	ECOGE.RI S.r.l.	ECOGE.RI S.r.l.	Via Napoli, 12	FINALE EMILIA	MO	5,13	ANNUALE (b)
6161	5.3(b)	SOGLIANO AMBIENTE S.P.A.	IMPIANTO DI STABILIZZAZIONE ANAEROBICA E AEROBICA A SECCO	VIA GINESTRETO- MONSANO 15	SOGLIANO AL RUBICONE	FC	5,21	ANNUALE
52	5.2	FRULLO ENERGIA AMBIENTE S.R.L.	FRULLO ENERGIA AMBIENTE S.R.L.	Via del Frullo, 5	GRANAROLO DELL'EMILIA	BO	5,22	ANNUALE
80	4.2(a)	REAGENS S.P.A.	REAGENS S.P.A.	Via Codronchi, 4	SAN GIORGIO DI PIANO	BO	5,24	ANNUALE
307	2.5(b)	FERRARI-SOCIETA' PER AZIONI ESERCIZIO FABBRICHE AUTOMOBILI E CORSE O SEMPLICEMENTE: FERRARI S.P.A.	FERRARI S.P.A.	VIA ABETONE INFERIORE 4	MARANDELLO	MO	5,25	ANNUALE
525	5.4	HERAMBIENTE S.P.A.	HERAMBIENTE S.R.L. - DISCARICA RIFIUTI NON PERICOLOSI FONTANAMILERA	HERA SPA - DISCARICA RIFIUTI NON PERICOLOSI FONTANAMILERA	MONTEFIORINO	MO	5,26	(ANNUALE)* TRIENNALE
8561	2.1	C.R.C. - S.P.A.	C.R.C. S.P.A.	Via Pescarolo Il Troneo, n. 300	PRIGNANO SULLA SECCHIA	MO	5,26	ANNUALE
23	5.1	ALFARREC S.P.A.	ALFARREC S.P.A.	Via P. Nenni, 4	PIANORO	BO	5,29	ANNUALE

(a) Installazione non attiva - frequenza triennale

(b) Nuove installazioni non ancora in esercizio

(c) Discariche autorizzate in gestione post operativa - frequenza triennale

## ALLEGATO B

ID IMPIANTO (codice generato da portale MA)	CODICE IPCC	RAZIONE SOCIALE	NOME IMPIANTO	INDIRIZZO	COMUNE	PROVINCIA	INDICE DI RISCHIO	FREQUENZA ISPEZIONI
823	2,6	MARCEGAGLIA CARBON STEEL S.P.A.	MARCEGAGLIA CARBON STEEL S.P.A.	VIA BAIONA 141	RAVENNA	RA	5,30	ANNUALE
926	5,4	IREN AMBIENTE S.P.A.	IREN AMBIENTE S.P.A. - Discarica Rio Riazzo	Via Monti di Pradiva	CASTELLARANO	RE	5,34	ANNUALE
71	5,1	MONTTECO S.R.L.	MONTTECO S.R.L.	Via 2 Giugno, 11/b	ANZOLA DELL'EMILIA	BO	5,35	ANNUALE
2502	5,3(b)	Petroleucina S.p.A.	Trattamento (RS/R12/D8/D9/D13/D14) e stoccaggio (R13/D15) rifiuti	Via Filippo Brunelleschi 16, località San Giovanni	OSTELLATO	FE	5,36	ANNUALE
626	3,3	BOHMIOLI ROCCO S.p.A.	BOHMIOLI ROCCO S.p.A.	Via Martiri della Libertà n.1	FIDENZA	PR	5,39	ANNUALE
551	5,4	HERAMBIENTE S.P.A.	HERAMBIENTE S.R.L. - DISCARICA RIFIUTI NON PERICOLOSI RONCOBOTTO - ZOCCA	VIA TEZZA	ZOCCA	MO	5,39	ANNUALE
2301	5,4	SICURA - S.R.L.	Discarica per rifiuti non pericolosi	Corte Marozzo - Valle Isola	COMACCHIO	FE	5,41	ANNUALE
289	6,7	Sata Flex Italia Spa	Sata Flex Italia spa ex centroplast	VIA MARCONI, 4/6	MELDOLA	FC	5,43	ANNUALE
659	5,3(a)	ATLAS S.R.L.	ATLAS S.R.L.	Via Ghisolfi e Careschi n.2	NOCEIO	PR	5,44	ANNUALE
125	3,1	LATERZI GAMBETTOLA - S.R.L.	LATERZI GAMBETTOLA SRL	VIA ROMA, 54	GAMBETTOLA	FC	5,44	ANNUALE (a)
3581	5,4	HERAMBIENTE S.P.A.	Discarica rifiuti pericolosi	SS 309 Roma km 2,6	RAVENNA	RA	5,44	(ANNUALE) TRIENNALE (c)
669	6,6(b)	Società Agraria Dall'Aglio Fausto e Mirko s.s.	CASEIFICI BIANCA SORCENTE S.R.L.	Via Casellina n.57/1 - S.Maria	SORAGNA	PR	5,44	ANNUALE
532	5,1	AIMAG S.P.A.	AIMAG SPA - IMPIANTO DI COMPOSTAGGIO FOSOLI	VIA VALLE 21	CARPI	MO	5,44	ANNUALE
378	4,3	SCAM SPA	SCAM SPA	STRADA BELLARIA 164	MODENA	MO	5,45	ANNUALE
817	5,4	HERAMBIENTE S.P.A.	Discariche per rifiuti pericolosi e non pericolosi (ex SOTRIS)	SS 309 Roma km 2,6	RAVENNA	RA	5,46	ANNUALE

(a) Installazione non attiva - frequenza triennale

(b) Nuove installazioni non ancora in esercizio

(c) Discariche autorizzate in gestione post operativa - frequenza triennale



## ALLEGATO B

ID IMPIANTO (codice generico da portale MA)	CODICE IPCC	RAZIONE SOCIALE	NOME IMPIANTO	INDIRIZZO	COMUNE	PROVINCIA	INDICE DI RISCHIO	FREQUENZA ISPEZIONI
816	5.1	HERAMBENTE SERVIZI INDUSTRIALI S.R.L.	Centro di stoccaggio e trattamento rifiuti speciali pericolosi e non	SS 309 Ronca km 2,6	RAVENNA	RA	5,46	ANNUALE
942	5.3(a)	HERAMBENTE S.P.A.	HERAMBENTE s.p.a. (compostaggio)	Via S. Martino in XX	RIMINI	RN	5,47	ANNUALE
6282	5.3(b)	ZOFFOLI METALLI S.R.L.	Zoffoli Metalli	Via Stazione 175 - Tamara	COPIARO	FE	5,47	ANNUALE
673	6.6(b)	SOCIETA' AGRICOLA GALLI EUGENIO S.R.L.	SOCIETA' AGRICOLA GALLI EUGENIO S.R.L.	Strada Rigosa Nuova n.6, loc. Pevotofolle	POLESINE ZIBELLO	PR	5,48	ANNUALE
1981	6.6(b)	DELTA S.R.L. SOCIETA' AGRICOLA	Allevamento di suini	VIA CANTONCINO, 2	ARGENTA	FE	5,48	ANNUALE
60	5.4	HERAMBENTE S.P.A.	HERambiente s.p.a. - DISCARICA DI BARCELLA	Via Boche, 20	BARCELLA	BO	5,48	(ANNUALE) TRIENNALE (9)
786	5.1	FAENZA DEPURAZIONI S.R.L.	FAENZA DEPURAZIONI S.R.L.	Via Gramicolo 102 - Faenza	FAENZA	RA	5,49	ANNUALE
714	5.2	IREN AMBIENTE S.P.A.	IREN AMBIENTE S.P.A. (ex TECNORBORGO)	Via Borgoforte, 22/34	PIACENZA	PC	5,50	ANNUALE
81	5.1	RIMONDI PAOLO S.R.L.	RIMONDI PAOLO S.R.L.	Via Agucchi, 84	BOLOGNA	BO	5,50	ANNUALE
559	5.4	COMUNE DI PIEVEPILAGO	DISCARICA INTERCOMUNALE DI CASA MARROCCHIO - PIEVEPILAGO	LOCALITA' CASA MARROCCHIO	PIVEPILAGO	MO	5,53	(ANNUALE) TRIENNALE (9)
133	6.7	SIDAC SPA	SIDAC SPA	VIA GOLFARELLI, 94	FORLI'	FC	5,54	ANNUALE
537	5.4	AIMAG S.P.A.	AIMAG SPA - DISCARICA DI MEDOLLA	VIA CAMPANA 16	MEDOLLA	MO	5,55	ANNUALE
720	3.1	BUZZI UNICEM SPA - SENZA VINCOLI DI RAPPRESENTAZIONE GARFICA	BUZZI UNICEM Sp.A.	Loc. Moconero	VERNASCA	PC	5,55	ANNUALE
109	5.2	HERAMBENTE S.P.A.	Termosaturizzatore	Via C. Diana 44, Loc. Cassara	FERRARA	FE	5,57	ANNUALE
522	5.4	COMUNE DI FANANO	COMUNE DI FANANO - DISCARICA CA' CAPPELLAIA		FANANO	MO	5,59	(ANNUALE) TRIENNALE (9)

(a) Installazione non attiva - frequenza triennale

(b) Nuove installazioni non ancora in esercizio

(c) Discariche autorizzate in gestione post operativa - frequenza triennale

## ALLEGATO B

ID IMPIANTO (Codice generato da portale MA)	CODICE IPCC	RAZIONE SOCIALE	NOME IMPIANTO	INDIRIZZO	COMUNE	PROVINCIA	INDICE DI RISCHIO	FREQUENZA ISPEZIONI
7461	3.1	SOCIETA' CALCE RAFFINATA DI SAVIGNANO SUL PANARO A.R.L.	CALCE RAFFINATA DI SAVIGNANO SUL PANARO SRL	VIA GIARELLA,9	SAVIGNANO SUL PANARO	MO	5,62	ANNUALE
5922	5.1	OFFICINA DELL'AMBIENTE S.P.A.	Impianto di recupero rifiuti	Via Selce 301/E	CONSELICE	RA	5,62	ANNUALE
653	5.3(a)	IREN AMBIENTE S.P.A.	PIAZZOLE DI STOCCAGGIO RIFIUTI E PRESELETTORE RIFIUTI	Via Margiglio Ventura n.4/A	PARMA	PR	5,62	ANNUALE
294	5.4	HERAMBIENTE S.P.A.	HERAMBIENTE - DISCARICA CIVITELLA	SAN MARTINO IN VAROLO	CIVITELLA DI ROMAGNA	FC	5,64	ANNUALE
7741	5.4	ECOSER srl	ECOSER SRL (ex EMMEGI S.R.L.)	Via Carrara Arginello, 7	LUOGO	RA	5,64	ANNUALE
672	6.6(b)	SOCIETA' AGRICOLA SURNICOLA PARMENSE SOCIETA' SEMPLICE	SOCIETA' AGRICOLA SURNICOLA PARMENSE SOCIETA' SEMPLICE	Via del Gazzuolo n.1	TORRILE	PR	5,66	ANNUALE
114	5.3(a)	HERAMBIENTE S.P.A.	Impianto di compostaggio	Valle del Mezzano, Zona 27, Loc. San Giovanni	OSTELLATO	FE	5,66	ANNUALE
4361	5.1	S.A.I. srl	trattamento ch-F-bi (ex SIGEA)	Via Bologna 203	RAVENNA	RA	5,68	ANNUALE
533	5.4	AIMAG S.P.A.	AIMAG SPA - DISCARICA DI FOSSOLI	VIA VALLE 21	CARRI	MO	5,72	ANNUALE
658	5.4	PALLADIO TEAM FORNOVO S.R.L.	DISCARICA DI MONTE ARDONE	Strada Nerviano dei Rossi 51	FORNOVO DI TARO	PR	5,74	ANNUALE
766	5.1	AMBIENTE MARE S.P.A.	Trattamento chimico-fisico e biologico	Via del Marchesato 35 - Marina di Ravenna - Ravenna	RAVENNA	RA	5,74	ANNUALE
782	4.4	ENDURA S.P.A.	Impianto chimico Endura Spa	Via baiona 107/111 - Ravenna	RAVENNA	RA	5,74	ANNUALE
296	5.2	HERAMBIENTE S.P.A.	HERAMBIENTE - 3° LINEA	VIA GRIGIONI, 19	FORLI'	FC	5,77	ANNUALE
809	4.2(e)	POLINT S.P.A.	Polint spa	Via baiona 192 - Ravenna	RAVENNA	RA	5,77	ANNUALE
113	6.7	Protec S.r.l. (POLIPLIM DAL 01/01/2019)	Fabbricazione filati in polietilene per spalmatura con solventi	Via Brunelleschi 7, Loc. San Giovanni	OSTELLATO	FE	5,80	ANNUALE

(a) Installazione non attiva - frequenza triennale

(b) Nuove installazioni non ancora in esercizio

(c) Discariche autorizzate in gestione post operativa - frequenza triennale

## ALLEGATO B

ID IMPIANTO (codice gestione da potabile-ATA)	CODICE IPCC	RAGIONE SOCIALE	NOME IMPIANTO	INDIRIZZO	COMUNE	PROVINCIA	INDICE DI RISCHIO	FREQUENZA ISPEZIONI
712	5.1	FURIA S.R.L.	FURIA s.r.l.	Via S. Allende	CAORSO	PC	5.80	ANNUALE
83	5.3(a)	GEA DEPURAZIONI INDUSTRIALI S.R.L.	GEA DEPURAZIONI S.R.L.	Via Dell'Agricoltura, 8	CASTEL GIELFO DI BOLOGNA	BO	5.80	ANNUALE
767	4.1	CFS Europe spa	Impianto omonimo CFS Europe spa (ex Borreguard)	Via Balona 107/111 - Ravenna	RAVENNA	RA	5.80	ANNUALE
857	2.2	RUBIERA SPECIAL STEEL S.P.A.	RUBIERA SPECIAL STEEL spa (ex-ACCIAIERIA DI RUBIERA)	Via XXV Aprile 64	CASALGRANDE	RE	5.82	ANNUALE
769	4.2	CAROT ITALIANA S.P.A.	CAROT ITALIANA S.P.A.	via balona 190 - Ravenna	RAVENNA	RA	5.85	ANNUALE
4781	5.1	RECTER S.R.L.	Recter s.r.l.	Via Laguna 27/a	MIOLA	BO	5.85	ANNUALE
6321	5.3(b)	ITALMETALLI S.R.L.	ITALMETALLI SRL	LOCALITA' GRESPELLANO - VIA CONFORTINO 29,31	VALSAMOGGIA	BO	5.87	ANNUALE
6881	5.3(b)	B.S.B. PREFABBRICATI - S.R.L.	B.S.B. PREFABBRICATI S.R.L.	Via Ghisolfi e Ciareseh n.2	NOCETO	PR	5.90	ANNUALE
1482	5.1	ROVERETA S.R.L.	ROVERETA srl	via Rovereta n°32	CORIANO	RN	5.92	ANNUALE
1541	5.4	FERONIA S.R.L.	DISCARICA DI FINALE EMILIA	VIA CANALETTO QUATTIRINA	FINALE EMILIA	MO	5.92	ANNUALE
796	5.1	HERAMBIENTE S.P.A.	Trattamento chimico-fisico Logo	via tomba 25	LUGO	RA	5.93	ANNUALE
666	6.6(c)	AZIENDA AGRICOLA CA BASSA DI FILIPPINI OSVALDO & C. SOCIETA' SEMPLICE	AZIENDA AGRICOLA CA BASSA DI FILIPPINI OSVALDO E C. S.S.	Strada Mazzacavallo n.12 - San Quirico	SISSA TRECASALI	PR	5.94	ANNUALE
44	5.4	ASA AZIENDA SERVIZI AMBIENTALI S.C.P.A.	ASA AZIENDA SERVIZI AMBIENTALI S.P.A.	Via Saliceto, 45	CASTEL MAGGIORE	BO	5.95	ANNUALE
572	5.4	RILECO - SOCIETA' A RESPONSABILITA' LIMITATA IN SIGLA: "RILECO - S.R.L."	RILECO - SOCIETA' A RESPONSABILITA' LIMITATA IN SIGLA: "RILECO - S.R.L."	VIA BELVEDERE	MIRANDOLA	MO	5.96	ANNUALE
925	5.4	IREN AMBIENTE S.P.A.	IREN AMBIENTE S.P.A. - Discarica di Poianca	Str. Prov.le 18	CARPINETI	RE	5.96	ANNUALE

(a) Installazione non attiva - frequenza triennale

(b) Nuove installazioni non ancora in esercizio

(c) Discariche autorizzate in gestione post operativa - frequenza triennale

## ALLEGATO B

ID IMPIANTO (codice gestione da portale AIA)	CODICE IPCC	RAZIONE SOCIALE	NOME IMPIANTO	INDIRIZZO	COMUNE	PROVINCIA	INDICE DI RISCHIO	FREQUENZA ISPEZIONI
63	5.1	HERAMBIENTE S.P.A.	ITFI HERAmbiente s.r.l.	Via Shakespeare 29	BOLOGNA	BO	5,98	ANNUALE
791	5.3(a)	HERAMBIENTE S.P.A.	Centro Ecologico Batona	via batona 182 - Ravenna	RAVENNA	RA	5,99	ANNUALE
5821	5.4	C.M.V. ENERGIAMPIANTI SRL.	Discarica Molino Boschetti smaltimento (DI) e recupero (RS/RI) rifiuti	via Ponte Trevisani 1, località Molino Boschetti	TERRE DEL RENO	FE	5,99	ANNUALE
6701	5.3(b)	IREN AMBIENTE S.P.A.	Impianto compostaggio verde Manasse	Via Raffaele 40	REGGIO NELL'EMILIA	RE	5,99	ANNUALE
531	5.1	TRED CARPI SRL.	TRED CARPI SRL	VIA REMESINA ESTERNA 27/A	CARPI	MO	6,03	ANNUALE
719	5.3(a)	IREN AMBIENTE S.P.A.	IREN AMBIENTE S.p.A.(CENTRO STOCCAGGIO E TRATTAMENTO RIFIUTI)	Strada per Borgotore 22	PIACENZA	PC	6,04	ANNUALE
3261	5.3(b)	ENOMONDO S.R.L.	Enomondo	via Convertite 6	FAENZA	RA	6,04	ANNUALE
2661	5.3(a)	C.A.D.F. S.P.A.	Impianto di depurazione di Comacchio	Via Canale Collettore Adige	COMACCHIO	FE	6,09	ANNUALE
546	5.1	HERAMBIENTE S.P.A.	HERAMBIENTE S.R.L. - IMPIANTO DI TERMOVALORIZZAZIONE RIFIUTI NON PERICOLOSI	VIA CAVAZZA 45	MODENA	MO	6,12	ANNUALE
549	5.4	AIMAG S.P.A.	AIMAG SPA - DISCARICA DI MIRANDOLA	VIA BELVEDERE 5/c	MIRANDOLA	MO	6,12	ANNUALE
2581	5.4	Bere S.p.A.	Discarica smaltimento (DI) rifiuti speciali	Via del Lavoro 31	COPPARO	FE	6,13	ANNUALE
38	4.1(b)	BASF Italia S.p.A.	BASF Italia S.p.A.	Via Pila 6/3	SASSO MARCONI	BO	6,14	ANNUALE
298	5.1 - 5.3a	ITALBONIFICHE SRL.	ITALBONIFICHE SRL	VIA ARCHIMEDE, 3	FORLI'	FC	6,15	ANNUALE
116	5.4	SOELIA S.P.A.	Discarica Argenta	Ex podere Vittorina Nuova, Loc. Bando	ARGENTA	FE	6,16	ANNUALE
429	2.4	FONDERIE COOPERATIVE DI MODENA - SOCIETA' COOPERATIVA	FONDERIE COOPERATIVE DI MODENA - SOCIETA' COOPERATIVA	VIA ZARLATTI 84	MODENA	MO	6,19	ANNUALE

(a) Installazione non attiva - frequenza triennale

(b) Nuove installazioni non ancora in esercizio

(c) Discariche autorizzate in gestione post operativa - frequenza triennale

## ALLEGATO B

ID IMPIANTO (codice generato da portale AIA)	CODICE IPCC	RAZIONE SOCIALE	NOME IMPIANTO	INDIRIZZO	COMUNE	PROVINCIA	INDICE DI RISCHIO	FREQUENZA ISPEZIONI
710	3.1	INDUSTRIA CEMENTI GIOVANNI ROSSI S.P.A.	INDUSTRIA CEMENTI GIOVANNI ROSSI S.P.A.	Via Cassana, 14	PIACENZA	PC	6,26	ANNUALE
716	6.7	SAFTA S.P.A.	SAFTA S.p.A.	Via Avda, 11	PIACENZA	PC	6,26	ANNUALE
655	5.3(b)	IRETI SPA	DEPURATORE PARMA OVEST	Via Marglio Ventura n.4/A	PARMA	PR	6,34	ANNUALE
941	5.2	HERAMBENTE S.P.A.	HERAMBENTE s.p.a (inceneritore)	Via Rabano, 32	CORLIANO	RN	6,34	ANNUALE
981	5.3(a)	AMAG S.P.A.	AMAG SPA - IMPIANTO DI DEPURAZIONE REFLUI IDRICI	VIA BERTUZZA 8/A	CARPI	MO	6,34	ANNUALE
922	5.1	IREN AMBIENTE S.P.A.	IREN AMBIENTE S.P.A. - Impianto polifunzionale per la gestione dei rifiuti - Gonzaga	Via del Gonzaga 46	REGGIO NELL'EMILIA	RE	6,36	ANNUALE
721	5.1	T.R.S. ECOLOGIA S.R.L. OPPIRE: T.R.S. S.R.L.	T.R.S. ECOLOGIA S.R.L. OPPIRE: T.R.S. S.R.L.	Via Primo Maggio, 34	CAORSO	PC	6,37	ANNUALE
8161	5.4	SOGLIANO AMBIENTE S.P.A.	DISCARICA PER RIFIUTI SPECIALI NON PERICOLOSI DENOMINATA G4 E CONNESSE DISCARICHE DENOMINATE G1 E G2	VIA GINESTRETO- MORSANO, 14	SOGLIANO AL RUBICONE	FC	6,40	ANNUALE
656	5.4	UNIONE DEI COMUNI VALLI TARO E CENO	DISCARICA DI TREDOLI	Loc. Piani di Tredoli	BORGO VAL DI TARO	PR	6,40	(ANNUALE) TRIENNALE (9)
5241	5.4	AREA Impianti S.p.A.	Discarica Crispa smaltimento (D1) e recupero (RS/R11) rifiuti e Impianti trattamento (R12/D13) e stoccaggio (R13/D15) rifiuti	Località Crispa Nuova, via Gran Lina 1/A	JOLANDA DI SAVOIA	FE	6,41	ANNUALE
72	5.4	HERAMBENTE S.P.A.	Comparto polifunzionale trattamento rifiuti (ex Nuova Geovis)	Via Romita, 1	SANT'AGATA BOLOGNESE	BO	6,41	ANNUALE
663	5.2	IREN AMBIENTE S.P.A.	TERMOVALORIZZATORE - PAIP	Strada Ligozolo	PARMA	PR	6,41	ANNUALE
3541	5.3(a)	HERA S.P.A.	Depuratore di Città	Via Komens Nord 156/c	RAVENNA	RA	6,48	ANNUALE
6621	5.3(b)	HERAMBENTE S.P.A.	Impianto RSU Tre Monti (ex Akron)	Via Pedano 47/C	IMOLA	BO	6,64	ANNUALE
1681	5.1	SOLVERKO S.R.L.	SOLVERKO S.R.L.	Fraz. Rimale, 59	FIDENZA	PR	6,66	ANNUALE (a)

(a) Installazione non attiva - frequenza triennale

(b) Nuove installazioni non ancora in esercizio

(c) Discariche autorizzate in gestione post operativa - frequenza triennale

## ALLEGATO B

ID IMPIANTO (codice generato da portale MA)	CODICE IPCC	RAZIONE SOCIALE	NOME IMPIANTO	INDIRIZZO	COMUNE	PROVINCIA	INDICE DI RISCHIO	FREQUENZA ISPEZIONI (ANNUALE/ TRIENNALE (*)
61	5.4	HERAMBIENTE S.P.A.	HERAmbiente Sp.A.-DISCARICA di GALLIERA	Via San Francesco,	GALLIERA	BO	6,70	(ANNUALE) TRIENNALE (*)
652	5.3(a)	ECOPO S.R.L.	ECOPO S.R.L.	Località Rosso	FONTANELLATO	PR	6,71	ANNUALE
129	5.1	MENGOZZI S.P.A.	MENGOZZI S.P.A.	VIA ZOTTI, 4	FORLÌ	FC	6,75	ANNUALE
6781	5.5	LUGO TERMINAL S.P.A.	LUGO TERMINAL SPA	VIA DELLA DOCCANA, 5	LUGO	RA	6,78	ANNUALE
2521	5.1	Reclim S.r.l.	Recupero (R2) rifiuti e fabbricazione solventi organici e etilacetato	Via Argentina 4, Località Tragheto	ARGENTA	FE	6,84	ANNUALE
295	5.4	HERAMBIENTE S.P.A.	HERAMBIENTE - DISCARICA TESSELLO	RIO DELLA BUSCA	CESENA	FC	7,23	ANNUALE
3601	5.2	HERAMBIENTE S.P.A.	Impianto Recupero Energetico (IRE) e produzione CDR	SS 309 Roma km 2,6	RAVENNA	RA	7,25	ANNUALE
924	5.4	S.A.B.A.R. S.P.A.	S.A.B.A.R. S.P.A.	Via Levata 64	NOVELLARA	RE	7,31	ANNUALE
6501	5.3(b)	MASERATI ENERGIA S.R.L.	Maserati Energia srl.	Loc. Bertasio	SARMATO	PC	7,32	ANNUALE
790	5.1	HERAMBIENTE S.P.A.	Centro Ecologico Roma	SS 309 Roma km 2,6 - Ravenna	RAVENNA	RA	7,44	ANNUALE
2501	5.1	Nigara S.r.l.	Smaltimento chimico-fisico (D9) e biologico (D8) rifiuti	Via Amendola 12, Zona Industriale SIPRO	POGGIO RENATICO	FE	7,54	ANNUALE
785	4.2(e)	ORION ENGINEERED CARBONS S.R.L.	Orion (ex Evonik)	via batona 170 - Ravenna	RAVENNA	RA	7,64	ANNUALE
3561	5.4	HERAMBIENTE S.P.A.	Discarica rifiuti non pericolosi Ravenna	SS 309 Roma km 2,6	RAVENNA	RA	7,85	ANNUALE
62	5.4	HERAMBIENTE S.P.A.	HERAmbiente Sp.A. - DISCARICA TRE MONTI	Via Pedano, 52	IMOLA	BO	8,39	ANNUALE

(a) Installazione non attiva - frequenza triennale

(b) Nuove installazioni non ancora in esercizio

(c) Discariche autorizzate in gestione post operativa - frequenza triennale

## ALLEGATO B - AIA STATALI

COD. IPPC	NOME IMPIANTO	INDIRIZZO	COMUNE	PROVINCIA	INDICE DI RISCHIO	FREQUENZA ISPEZIONI
1.1	SNAM Rete Gas Minerbio (BO) - id. 1209	Via Zena, 40061 Minerbio BO	MINERBIO	BO	2,57	TRIENNALE
1.1	S.E.F. s.r.l. - Società ENIPOWER Ferrara s.r.l.	Piazzale G. Donegani 12, I-44122 Ferrara.	FERRARA	FE	2,70	TRIENNALE
1.1	ENEL PRODUZIONE s.p.a. - Centrale termoelettrica di CASTEL SAN GIOVANNI, LA	Via Argine Po, 2 - 29015 Castel San Giovanni (PC)	CASTEL SAN GIOVANNI	PC	2,70	TRIENNALE
1.1	ENIPOWER s.p.a.	Via Batona 234 - 48123 Ravenna (RA)	RAVENNA	RA	2,83	TRIENNALE
1.1	ENEL PRODUZIONE s.p.a. - Centrale termoelettrica di RAVENNA, PORTO CORSINI	Via Batona, 53, 48100 Ravenna RA	RAVENNA	RA	2,83	TRIENNALE
1.1	SNAM Rete Gas s.p.a. - Centrale di compressione gas di POGGIO RENATICO	Via Uccellino, 44028 Poggio Renatico (FE)	POGGIO RENATICO	FE	3,17	TRIENNALE
1.4 bis	Eni SpA Piatarforma Garibaldi K	Mare Adriatico, a circa 18 km dalla costa della provincia di Ravenna	RAVENNA	RA	3,61	TRIENNALE
1.4 bis	Eni SpA Piatarforma Cervia K - Ravenna	Mare Adriatico, a circa 21 km dalla costa della provincia di Ravenna	RAVENNA	RA	3,61	TRIENNALE
1.1	A2A GENCOGAS s.p.a. (ex EDIPOWER s.p.a.)	Via Nino Bixio, 27/D, 29121 Piacenza (PC)	PIACENZA	PC	4,00	TRIENNALE
4.1 h	BASELL POLIOLEFINE Italia s.r.l.	Piazzale G. Donegani 12, I-44122 Ferrara.	FERRARA	FE	4,34	BIENNALE
4.1 b	NOVAOL s.r.l. - Impianto di produzione biodiesel di RAVENNA, PORTO CORSINI	Via Batona, 279, 48123 Porto Corsini RA	RAVENNA	RA	4,50	BIENNALE
4.1 h	VERSALIS s.p.a. - Stabilimento di FERRARA	Piazzale G. Donegani 12, I-44122 Ferrara.	FERRARA	FE	4,72	BIENNALE
1.2	ALMA PETROLI s.p.a.	Via Batona 195 - 48123 Ravenna (RA)	RAVENNA	RA	5,47	ANNUALE
4.2 b+ 4.3	YARA ITALIA s.p.a. - Stabilimento di RAVENNA	Via Batona 107 - 48123 Ravenna (RA)	RAVENNA	RA	6,19	ANNUALE
4.2+ 4.3+ 1.1	YARA ITALIA s.p.a. - Stabilimento di FERRARA	Piazzale G. Donegani 12, I-44122 Ferrara.	FERRARA	FE	7,75	ANNUALE
4.1a+ 4.1 b+ 4.1 i	VERSALIS s.p.a. - Stabilimento di RAVENNA	Via Batona 107 - 48123 Ravenna (RA)	RAVENNA	RA	7,80	ANNUALE

## ALLEGATO C

CODICE IPC	RAGIONE SOCIALE	NOME IMPIANTO	INDIRIZZO	COMUNE	PROVINCIA	INDICE DI RISCHIO	FREQUENZA ISPEZIONI	2019	2020	2021
6.6(a)	Società Agricola Pratomagno s.s	ARS	VIA FONDovalLE RUBICONE 17	RONCOFREDDO	FC	1,03	TRIENNALE		X	
6.6(a)	Società Agricola Pratomagno s.s	AZ. AGR. PRATOMAGNO S.S.	Via Casignano - Loc. Torrana	POGGIO TORRIANA	RN	1,28	TRIENNALE			X
6.6(a)	EUROAGRICOLA S.S.	AZ. AGR. EUROAGRICOLA S.S.	VIA FORANO "GOROLO"	BORGHI	FC	1,28	TRIENNALE			X
6.6(a)	F.lli Bernabini S.r.l.	F.lli Bernabini S.r.l.	VIA BRANCHISE, 741	CESENA	FC	1,28	TRIENNALE			X
6.6(a)	AZ. AGR. PIAN DELLE VIGNE DI CASELLI STEFANO & C.	AZ. AGR. PIAN DELLE VIGNE	PODERE MARACCIO	SANTA SOFIA	FC	1,28	TRIENNALE		X	
6.6(a)	AZ. AGR. RINALDINI ANTONIO	AZ. AGR. RINALDINI ANTONIO	LOC. SPINELLO	SANTA SOFIA	FC	1,28	TRIENNALE			X
6.6(a)	SOCIETA' AGRICOLA SANTAMARIA S.R.L.	SOCIETA' AGRICOLA SANTAMARIA S.R.L. ex SIA	VIA BREVANO, 18 ALLEVAMENTO DISMANO	FORLÌ	FC	1,28	TRIENNALE	X		
6.6(a)	Società Agricola Medrina s.r.l. Podere Spaltone	Società Agricola Medrina s.r.l. Podere Cagnona	Via Medrina Podere Cagnona	BORGHI	FC	1,28	TRIENNALE		X	
6.6(a)	Società Agricola Medrina s.r.l. Podere Spaltone	Società Agricola Medrina s.r.l. Podere Recchia	Via Medrina Podere Recchia	BORGHI	FC	1,28	TRIENNALE	X		
6.6(a)	Società Agricola Medrina s.r.l. Podere Spaltone	Società Agricola Medrina s.r.l. Podere Sibestrini	Via Medrina Podere Sibestrini	BORGHI	FC	1,28	TRIENNALE	X		
6.6(a)	Società Agricola Medrina s.r.l. Podere Spaltone	Società Agricola Medrina s.r.l. Podere Spaltone	Via Medrina Podere Spaltone	BORGHI	FC	1,28	TRIENNALE		X	
6.6(a)	Az. Agr. Iacurino Paolo	Az. Agr. Iacurino Paolo (ex Manginifrio Romagnolo S.r.l. ex Soc. Agr. San Leonardo)	Via Erposa n. 47	FORLÌ	FC	1,28	TRIENNALE		X	
6.6(a)	SOCIETA' AGRICOLA RIBRO-VICOLA S.R.L.	Allevamento PAMBA	Via Boia Falco 16	MERCATO SARACENO	FC	1,28	TRIENNALE		X	
6.6(a)	SOCIETA' AGRICOLA ALLEVAMENTI RUBICONE S.S.	Allevamenti Rubicone (ex Della Pasqua)	Via Medrina n.61	BORGHI	FC	1,28	TRIENNALE		X	
6.6(a)	SOCIETA' AGRICOLA MONTE FANTINI DI MANCINI E MAMBELLI S.S.	Podere Monte Fantini (ex 4G)	Podere Monte Fantini	CITTELLA DI ROMAGNA	FC	1,28	TRIENNALE		X	
6.6(a)	SOCIETA' AGRICOLA BASTIA S.S.	Ex Masetti 353	Via Cervese 353	FORLÌ	FC	1,28	TRIENNALE	X		

(a) Installazione non attiva - frequenza triennale

(b) Nuove installazioni non ancora in esercizio

(c) Discariche autorizzate in gestione post operativa - frequenza triennale



## ALLEGATO C

CODICE IPFC	RAGIONE SOCIALE	NOME IMPIANTO	INDIRIZZO	COMUNE	PROVINCIA	INDICE DI RISCHIO	FREQUENZA ISPEZIONI	2019	2020	2021
6.64a	SOCIETA' AGRICOLA BIORBIO S.S.	Sec. Agr. Bio & Bio s.s. (ex Sec. Agr. Tedaldi Roberta, ex Apollo 70)	Via Cervese n. 293	FORLÌ	FC	1,28	TRIENNALE			X
6.64a	SOC. FONDOVALLI RUBICONE SNC	SOC. FONDOVALLI RUBICONE SNC	VIA FONDOVALLI, 1 E 39	BORGHI	FC	1,30	TRIENNALE		X	
6.64a	BARGOSI GIANNUCA	AZ. AGR. BARGOSI GIANNUCA	VIA BIANCO DA DURAZZO, 51	FORLÌ	FC	1,30	TRIENNALE		X	
6.64a	AZIENDA AGRICOLA BELVEDERE S.A.S. DI DOMINILUCA F. C.	AZ. AGR. BELVEDERE SAS DI PASOLINI A.	VIA TORRE IN BORELLO, 43	CESENA	FC	1,30	TRIENNALE		X	
6.64a	GUARALDE SOCIETA' AGRICOLA S.A.S.	SOC. AGR. GUARALDE	PODERE GUARALDE, LOC. SAN ZENO	GALEATA	FC	1,30	TRIENNALE		X	
6.64a	SOCIETA' AGRICOLA RANIERI ADRIANO E MICHELE - SOCIETA' SEMPLICE	AZ. AGR. RANIERI ADRIANO E MICHELE S.S.	VIA BALZE, 5	MELDOLA	FC	1,30	TRIENNALE			X
6.64a	AZIENDA AGRICOLA SABBATANI DANILLO	AZ. AGR. SABBATANI DANILLO	VIA MEZZACOSTA	FORLÌ	FC	1,30	TRIENNALE			X
6.64a	SOCIETA' AGRICOLA VIGNALE SOCIETA' SEMPLICE	Vignale ex mastera due	Frazione Liharo Loc. Vignale	MERCATO SARACENO	FC	1,30	TRIENNALE	X		
6.64a	Sec. Agr. Guidi	SOC. AGRICOLA GIULDI DI RONCOFREDDO	via casalino, 1975/1990	RONCOFREDDO	FC	1,30	TRIENNALE		X	
6.64a	SOCIETA' AGRICOLA MALCAMPANO SRL	Malcampo	strada vicinale balucca	LONGIANO	FC	1,30	TRIENNALE		X	
6.64a	SOCIETA' AGRICOLA CAVICCHI DI CAVICCHI MIRCO - DIEGO E CORRADO S.S.	SOCIETA' AGRICOLA CAVICCHI DI CAVICCHI MIRCO - DIEGO E CORRADO S.S.	VIA BARGI FARNE, 125	CAMIGNANO	BO	1,30	TRIENNALE	X		
6.64a	Liberdelle I s.r.l.	Portoverrara - Portomaggiore	Strada Esterna Grillo Braglia, 10	PORTOMAGGIORE	FE	1,30	TRIENNALE (b)			
6.64a	AZ. AGR. BMC SRL	AZ. AGR. BMC SRL	VIA BRANCHISE, 641	CESENA	FC	1,37	TRIENNALE		X	
6.64a	F.LLI FIORONI SOCIETA' AGRICOLA S.S.	AZ. AGR. F.LLI FIORONI DI FIORONI MIRRO	SAN COLOMBANO	MELDOLA	FC	1,37	TRIENNALE		X	
6.64a	AZ. AGR. TESI GIOVANNI	AZ. AGR. TESI GIOVANNI	VIA GUALDO MONTECCHIO, 164	CESENA	FC	1,37	TRIENNALE	X		
6.64a	Amadei Giorgio	Campo d'Otra	via Campo d'Otre	SARSENNA	FC	1,37	TRIENNALE			X

(a) Installazione non attiva - frequenza triennale

(b) Nuove installazioni non ancora in esercizio

(c) Discariche autorizzate in gestione post operativa - frequenza triennale

## ALLEGATO C

CODICE IPFC	RAGIONE SOCIALE	NOME IMPIANTO	INDIRIZZO	COMUNE	PROVINCIA	INDICE DI RISCHIO	FREQUENZA ISPEZIONI	2019	2020	2021
6.6(a)	RUFFELLI GABRIELE	Ruffelli Gabriele	Via Pieve barbuto, 4915	MERCATO SARACENO	PC	1,37	TRIENNALE			X
6.6(a)	SOCIETA' AGRICOLA GROSSELLE E ANTONIO E. C. S.S. DI GROSSELLE ANTONIO, CLAUDIO, ANGELO E DANESE GIOVANNA	Groselle Antonio & C.	v. Vailh. 7	MIRANDOLA	MO	1,37	TRIENNALE	X		
6.6(a)	CASALINI PIETRO E ALTRI	CASALINI PIETRO E ALTRI	Via Foscolo, 112 - Faenza	FAENZA	RA	1,37	TRIENNALE		X	
6.6(a)	SOCIETA' AGRICOLA BASTIA S.S.	Società Agricola Bastia (ex Facci)	Via Petrona 565 (località Bastia)	RAVENNA	RA	1,37	TRIENNALE		X	
6.6(a)	Soc. Agr. Guidi	Soc. Agr. Guidi di Roncofreddo s.s. (ex AVIZOO S.n.c., ex Az. Agr. Euroagricola s.s.)	VIA MEDRINA, 61	BORGHI	PC	1,41	TRIENNALE		X	
6.6(a)	Chick Farm Europe Società Agricola a r.l.	AZ. AGR. F.LLI MORINI	VIA PRATI VALICHELLA, 8	PREDAPPIO	PC	1,41	TRIENNALE	X		
6.6(a)	SOCIETA' AGRICOLA COLLINE VERDI SRL	Soc. Agr. Colline Verdi S.r.l. (ex Soc. Agr. Teramana, ex I Prati)	VIA FOSSO ANSA, LOC. CÀ BRUNETTI	RONCOFREDDO	PC	1,41	TRIENNALE	X		
6.6(a)	FAETI MARINO E C. SOCIETA' AGRICOLA S.S.	Via Nuova - Soc. Agr. Il Corvo s.r.l.	Via Nuova 30 Località Case Murate	FORLÌ	PC	1,41	TRIENNALE			X
6.6(a)	Az. Agr. Incertino Paolo	Incertino Paolo EX Agri Molise	Via Mercata 6 località Casemurate	FORLÌ	PC	1,41	TRIENNALE		X	
6.6(a)	Soc. Agr. Teramana S.r.l.	Allevamento di pollame _ Portomaggiore	Via Provinciale San Carlo Trava, Loc. Portoverrara	PORTOMAGGIORE	FE	1,41	TRIENNALE	X		
6.6(a)	Società Agricola Guidi Raffaello & C. s.s.	AZ. AGR. GUIDI GLAUCO SANTA FIORA	SELVAPIANA	BAGNO DI ROMAGNA	PC	1,44	TRIENNALE	X		
6.6(a)	Soc. Agr. Teramana S.r.l.	Allevamento di pollame _ Vallone A	Via Parata 10, Loc. Fido	ARGENTA	FE	1,44	TRIENNALE		X	
6.6(a)	SOCIETA' COMMERCIALE VICENTINA S.R.L.	Allevamento di pollame _ Comparto 1	Via Rangona, 31, Loc. Portoverrara	PORTOMAGGIORE	FE	1,44	TRIENNALE		X	
6.6(a)	AZ. AGR. CASALBONI S.S. DI CASALBONI EMANUELE E ACCARINO PAOLO	AZ. AGR. CASALBONI	VIA FACCINI 1073	CESENA	PC	1,48	TRIENNALE			X
6.6(a)	AZ. AGR. CASELLI ROMANO	AZ. AGR. CASELLI ROMANO	VIA CAMPOMAGGIO	CIVITELLA DI ROMAGNA	PC	1,48	TRIENNALE		X	
6.6(a)	ERCOLANI GABRIELE	AZ. AGR. ERCOLANI GABRIELE	VIA CERVESE PIEDIFONTI, 332	FORLÌ	PC	1,48	TRIENNALE	X		

(a) Installazione non attiva - frequenza triennale

(b) Nuove installazioni non ancora in esercizio

(c) Discariche autorizzate in gestione post operativa - frequenza triennale

## ALLEGATO C

CODICE IPFC	RAGIONE SOCIALE	NOME IMPIANTO	INDIRIZZO	COMUNE	PROVINCIA	INDICE DI RISCHIO	FREQUENZA ISPEZIONI	2019	2020	2021
6.6(a)	AZ. AGR. FAETI MARCO E GABRIELE	AZ. AGR. FAETI MARCO E GABRIELE	VIA MARIANA, 51/7	CESENA	FC	1,48	TRIENNALE		X	
6.6(a)	SOCIETA' AGRICOLA GRILLI S.S.	Soc. Agr. GRILLI S.S.	FRAZIONE CERRETE	GALEATA	FC	1,48	TRIENNALE			X
6.6(a)	M.G.M. DI MAGNANI MARCO, PAOLO E GIORGINI SOC. SEM.	AZ. AGR. M.G.M. S.S. DI MAGNANI MARCO, PAOLO E GIORGINI	VIA DEL LAGHETTO, 510	CESENA	FC	1,48	TRIENNALE			X
6.6(a)	NANNI MORENO	AZ. AGR. NANNI MORENO	PODERE CISTERNA	CIVITELLA DI ROMAGNA	FC	1,48	TRIENNALE	X		
6.6(a)	AZ. AGR. ORI WALTER	AZ. AGR. ORI WALTER	VIA SPINELLO PODERE SORBO	SANTA SOFIA	FC	1,48	TRIENNALE	X		
6.6(a)	AZ. AGR. PODERE SAN MARTINO	AZ. AGR. PODERE S. MARTINO	VIA SPINELLO, 100	SANTA SOFIA	FC	1,48	TRIENNALE		X	
6.6(a)	SOCIETA' AGRICOLA INTERZOO S.R.L.	Interzoo SRL (ex TERAMANA ex Agrisum)	VIA COLOMBERDIO, LOC. TEODORANO	MELDOLA	FC	1,48	TRIENNALE			X
6.6(a)	SOCIETA' AGRICOLA FELLI PIVA S.S.	SOC. AGR. FELLI PIVA	ALLEVAMENTO SOGLIANO - NOVAFERLITRA	SOGLIANO AL RUBICONE	FC	1,48	TRIENNALE	X		
6.6(a)	SOCIETA' AGRICOLA SANTAMARIA S.R.L.	SOCIETA' AGRICOLA SANTAMARIA S.R.L. ex SIA	VIA MINARDA, 49 ALLEVAMENTO BRANZOLINO	FORLÌ	FC	1,48	TRIENNALE			X
6.6(a)	VAL DE' GABRICINI - SOCIETA' AGRICOLA S.S.	SOC. AGR. VAL DE GABRICINI	VIA RONCO DELLA SASSINO - LOC. PIANELLO (FC)	VERGHERETO	FC	1,48	TRIENNALE	X		
6.6(a)	Az. Agr. Subhani Danilo	AZ. AGR. SABRYANI DANILIO	Via Podere Casti-Castellini	FORLÌ	FC	1,48	TRIENNALE (b)			
6.6(a)	SOCIETA' AGRICOLA PRATI VERDI S.R.L.	allevamento Borghi	via provinciale uso 13	BORGHI	FC	1,48	TRIENNALE		X	
6.6(a)	Società Agricola Fiorin di Lionello & C. S.S.	SOCIETA' AGRICOLA FIORIN DI LIONELLO & S.S.	Via Valentonia, 7	MORDANO	BO	1,48	TRIENNALE		X	
6.6(a)	SOCIETA' AGRICOLA ZARATTINI STEFANO S.R.L.	SOCIETA' AGRICOLA ZARATTINI STEFANO S.R.L.	VIA ROSETTA 3	JOLANDA DI SAVOIA	FE	1,48	TRIENNALE	X		
6.6(a)	Nuova Società Agricola Filini Srl	Allevamento Filini (ex Fratelli Allegri)	Via Canale Giacchioli, 86 - Mezzano - Ravenna	RAVENNA	RA	1,48	TRIENNALE			X
6.6(a)	AGRICOLA CASALE - S.R.L.	Casale Soc. Agr. Srl (ex Gruppo Avicolo Mascetti)	via Dismano 296 (località San Zaccaria)	RAVENNA	RA	1,48	TRIENNALE		X	

(a) Installazione non attiva - frequenza triennale

(b) Nuove installazioni non ancora in esercizio

(c) Discariche autorizzate in gestione post operativa - frequenza triennale

## ALLEGATO C

CODICE IPFC	RAZIONE SOCIALE	NOVE IMPIANTO	INDIRIZZO	COMUNE	PROVINCIA	INDICE DI RISCHIO	FREQUENZA ISPEZIONI	2019	2020	2021
6.6(a)	"SOCIETA' AGRICOLA AGRARIA ERICA SOCIETA' A RESPONSABILITA' LIMITATA" IN SIGLA "SOCIETA' AGRICOLA AGRARIA ERICA S.R.L."	Agraria Erica - Santo Stefano	via Marconone 4 - localita Santo Stefano	RAVENNA	RA	1,48	TRIENNALE	X		
6.6(a)	SOCIETA' AGRICOLA CASAGRANDE 2 DI CIANI SIMONETTA E CIANI STEFANO SOCIETA' SEMPLICE	Casagrande 2	via Bereta 64 - localita Santo Stefano	RAVENNA	RA	1,48	TRIENNALE		X	
6.6(a)	F.LLI GABRICCINI SOCIETA' AGRICOLA - SOCIETA' SEMPLICE	AZ. AGR. F.LLI GABRICCINI	VIA PROVINCIALE, 38	VERGHERETO	FC	1,50	TRIENNALE	X		
6.6(a)	Chick Farm Europe Societa' Agricola a r.l.	AZ. AGR. F.LLI MORINI	VIALE BOLOGNA,412	FORLI'	FC	1,50	TRIENNALE			X
6.6(a)	NANNI MORENO	AZ. AGR. NANNI MORENO	VIA BELVEDERE	CIVITELLA DI ROMAGNA	FC	1,50	TRIENNALE		X	
6.6(a)	PIANAZZE SOCIETA' AGRICOLA S.S.	AZ. AGR. PIANAZZE DI FAETI FABIO E FLAVIO S.N.C.	VIA SELVA ROTONDA, 300	CESENA	FC	1,50	TRIENNALE		X	
6.6(a)	VAL DE' GABRICCINI - SOCIETA' AGRICOLA S.S.	SOC. AGR. VAL DE GABRICCINI	VIA TIBBERINA - VILLE DI MONTECORONARO ? LOC. POGGIOLINO (FC)	VERGHERETO	FC	1,50	TRIENNALE			X
6.6(a)	CASADEI MATTEO	Casadei Matteo (ex Arigoni Ave)	via Comune Casalbano 3000	CESENA	FC	1,50	TRIENNALE	X		
6.6(a)	Sec. Agr. Fattoria del Sole s.s. di Zanagli Giuglia	impianto cesanico	via Vereto 129	CESENATICO	FC	1,50	TRIENNALE		X	
6.6(a)	Sec. Agr. Terramna S.r.l.	Allevamento di pollame_ Campotto 2	Via Provinciale Ferrara-Mare - Loc. Canbianca	PISCAGLIA	FE	1,50	TRIENNALE			X
6.6(a)	SOCIETA' AGRICOLA MAGOGHE S.S.	ALLEVAMENTO GALLINE OVAYOLE - MAGOGHE	LOCALITA' FOSCARI 2	CODIGORO	FE	1,50	TRIENNALE			X
6.6(a)	Soceta' Agricola Berf s.s.	EX CAMPACCI	VIA SPINELLO, 2	BAGNO DI ROMAGNA	FC	1,56	TRIENNALE			X
6.6(a)	AGRICOLTURA 2000 S.R.L. SOCIETA' AGRICOLA	SOC. AGR. AGRICOLTURA 2000	Via Podere Gadinano	PREDAPPIO	FC	1,60	TRIENNALE	X		
6.6(a)	FUMI PIERANTONIO	AZ. AGR. FUMI PIERANTONIO	VIA PANTANO PODERE ARPINETO	GALEATA	FC	1,60	TRIENNALE		X	
6.6(a)	"SOCIETA' AGRICOLA AGRARIA ERICA SOCIETA' A RESPONSABILITA' LIMITATA" IN SIGLA "SOCIETA' AGRICOLA AGRARIA ERICA S.R.L."	SOC. AGR. AGRARIA ERICA S.R.L.	VIA FAGETO, 2625	RONCOFREDDO	FC	1,60	TRIENNALE		X	
6.6(a)	SOCIETA' AGRICOLA SANT'ANDREA S.R.L.	AZ. AGR. SANT'ANDREA	VIA SAN PAOLO, 480	FORLIMPOPOLI	FC	1,60	TRIENNALE			X

(a) Installazione non attiva - frequenza triennale

(b) Nuove installazioni non ancora in esercizio

(c) Discariche autorizzate in gestione post operativa - frequenza triennale

## ALLEGATO C

CODICE IPC	RAGIONE SOCIALE	NOME IMPIANTO	INDIRIZZO	COMUNE	PROVINCIA	INDICE DI RISCHIO	FREQUENZA ISPEZIONI	2019	2020	2021
6.6(a)	Az. Agr. SERRA MARCO	Az. Agr. SERRA MARCO - Tesello Cesena	via Monte Saraceno 1555 Località Tesello	CESENA	PC	1,60	TRIENNALE			X
6.6(a)	Soc. Agr. Teramana S.r.l.	Allevamento di pollame_ Lagsanto 1	via Valle Isola, Località Malpasso	LAGOSANTO	FE	1,60	TRIENNALE	X		
6.6(a)	Soc. Agr. Teramana S.r.l. (Soc. Agr. Prealpinia)	Allevamento di pollame_ Vallone B	Via Parata, 2	ARGENTA	FE	1,60	TRIENNALE		X	
6.6(a)	Azienda Agricola Busi Lorenzo	Azienda Agricola Busi Lorenzo - Lbolla	via Purgatorio n. 23 loc. Lbolla	OSTELLATO	FE	1,60	TRIENNALE	X		
6.6(a)	MASALHA MUSTAFA	MASALHA MUSTAFA	Via Castone Marchesi n.271/a	FIDENZA	PR	1,62	TRIENNALE			X
6.6(a)	SOCIETA' AGRICOLA BALDACCI E FOSCHI DI BALDACCILARA & C. SOCIETA' SEMPLICE	AZ. AGR. BALDACCI E FOSCHI s.s.	Via Becarina s.n.c.	SANTARCANGELO DI ROM.	RN	1,62	TRIENNALE	X		
6.6(b)	COV' EMILIA E MINARDI NELLO SOC. SEMPL.	Centro zootecnico Gebida	Via Caranca	CORTEMAGGIORE	PC	1,62	TRIENNALE (b)			
6.6(a)	BRIGANTI GIOVANNI	AZ. AGR. BRIGANTI GIOVANNI	VIA FONTANA, 5	FORLÌ	PC	1,62	TRIENNALE			X
6.6(a)	AZ. AGR. FERRI NERIO	AZ. AGR. FERRI NERIO	Via Braniche 300	GAMBETTOLA	PC	1,62	TRIENNALE		X	
6.6(a)	AZ. AGR. NANNI MARINO	AZ. AGR. NANNI MARINO	VIA BELVEDERE LOC. CASTAGNOLO	CITTELLA DI ROMAGNA	PC	1,62	TRIENNALE	X		
6.6(a)	AZIENDA AGRICOLA SABBATANI DANILIO	AZ. AGR. SABBATANI DANILIO	VIA CHIUSA	FORLÌ	PC	1,62	TRIENNALE			X
6.6(a)	SOCIETA' AGRICOLA DI SASSI ALFREDO & FIGLIO SOCIETA' SEMPLICE	AZ. AGR. SASSI ALFREDO CANCELLETTO	VIA VAL DEL MELO	SANTA SOFIA	PC	1,62	TRIENNALE			X
6.6(a)	SOCIETA' AGRICOLA CAMPANA SIMONE E MATTEO S.S.	SOCIETA' AGRICOLA CAMPANA SIMONE E MATTEO S.S. ex GOLINI OTTORINO	VIA TIRRONA, 395	BRITINORO	PC	1,62	TRIENNALE		X	
6.6(a)	Soc. Agr. Teramana S.r.l.	SOC. AGR. TERAMANA S.R.L. UNIPERSONALE	VIA MONTESORBO, LOC. MONTESORBO	MERCATO SARACENO	PC	1,62	TRIENNALE	X		
6.6(a)	CASAGRANDE- SOCIETA' AGRICOLA S.S.	SOC. AGR. CASAGRANDE	LOC. SAN PIETRO IN GUARDIANO	BRITINORO	PC	1,62	TRIENNALE	X		
6.6(a)	Società Agricola Cesena s.s.	SOC. AGR. CESENA S.S.	VIA VICINALE SALE, 1640	CESENA	PC	1,62	TRIENNALE		X	

(a) Installazione non attiva - frequenza triennale

(b) Nuove installazioni non ancora in esercizio

(c) Discariche autorizzate in gestione post operativa - frequenza triennale

## ALLEGATO C

CODICE IPFC	RAGIONE SOCIALE	NOME IMPIANTO	INDIRIZZO	COMUNE	PROVINCIA	INDICE DI RISCHIO	FREQUENZA ISPEZIONI	2019	2020	2021
6.6(a)	Sec. Agr. Terramna S.r.l.	SOC. AGR. TERAMANA S.R.L. UNIPERSONALE	VIA SCANELLO, 1663 LOC. MONTEVECCHIO BORELLIO	CESENA	FC	1,62	TRIENNALE	X		
6.6(a)	Sec. Agr. Terramna S.r.l.	SOCIETA' AGRICOLA TERAMANA S.R.L. UNIPERSONALE	VIA VICINALE PURGATORIO, 11 ALLEVAMENTO MONTICINO	CESENA	FC	1,62	TRIENNALE			X
6.6(a)	Sec. Agr. Maestri Renato e figlie ss (ex Sec. Agr. Avitubone s.s.)	Sec. Agr. Maestri Renato e figlie ss (ex Sec. Agr. Avitubone s.s. - ex Az. Agr. Colanbari)	via Molino Vecchio 19	GATTEO	FC	1,62	TRIENNALE	X		
6.6(a)	Società Agricola Avizoo di Polibrini Stefano & C.	AVIZOO snc di Polibrini Stefano & C.	via Violetti	CESENA	FC	1,62	TRIENNALE			X
6.6(a)	AZIENDA AGRICOLA DEL POGGIO S.A.S. DI POLLARINI BEATRICE & C.	Del Poggio sas di Polibrini Beatrice & C. ex Euroagricola cornacchiana	via Cornacchiana	BORGHI	FC	1,62	TRIENNALE		X	
6.6(a)	Società Agricola Fiorini di Lionello & C. S.S.	SOCIETA' AGRICOLA FIORINI DI LIONELLO & C. S.S.	Via Porzina 3	MORDANO	BO	1,62	TRIENNALE	X		
6.6(a)	MORDENTI GERMANO	MORDENTI GERMANO	Via Torretta, 52 - Taglio Corelli, Alfonsine	ALFONSINE	RA	1,62	TRIENNALE	X		
6.6(a)	Liberelle 1 s.r.l.	Società Agricola Liberelle 1(lung)	via Bedazzo 45	LIIGO	RA	1,62	TRIENNALE		X	
6.6(a)	"SOCIETA' AGRICOLA AGRARIA ERICA SOCIETA' A RESPONSABILITA' LIMITATA" IN SIGLA "SOCIETA' AGRICOLA AGRARIA ERICA S.R.L."	Agraria Erica - Alfonsine	via Reale Volturna 48	ALFONSINE	RA	1,62	TRIENNALE	X		
6.6(a)	SOCIETA' AGRICOLA CAPOFERRI SERGIO & CLAUDIO SOCIETA' SEMPLICE	Capoferri Sergio & Claudio Società Semplice	via Priscia	MIRANDOLA	MO	1,64	TRIENNALE		X	
0	MARCOPOLO ENGINEERING S.P.A. SISTEMI ECOLOGICI	Impianto recupero biogas discarica Crispa	via Gran Linea 12, località Crispa	JOLANDA DI SAVOIA	FE	1,73	TRIENNALE	X		
6.6(a)	Società Agricola Berti s.s.	SOC. AGR. BERTI	VIA BALDATE, 21	MELDOLA	FC	1,73	TRIENNALE			X
6.6(a)	Società Agricola Cesena s.s.	Società Agricola Cesena s.s.	via Branche 160	GAMBETTOLA	FC	1,73	TRIENNALE			X
6.6(a)	SOCIETA' AGRICOLA CAMPANA SIMONE E MATTEO S.S.	Sec. Agr. Campa Simone e Matteo s.s. - ex Maestri	via Napoleone III	BERTINORO	PC	1,73	TRIENNALE	X		
6.6(a)	Chick Farm Europe Società Agricola a r.l.	Azienda Agricola CHICK FARM EUROPE sec. agr. a r.l.	Via Biscocchio, 2	MOGLIA	BO	1,73	TRIENNALE	X		
6.6(a)	Società Agricola Nuova Cecodi Srl	Nuova Cecodi (ex coop.a.s.)	via San Giovanni 20	FAENZA	RA	1,73	TRIENNALE		X	

(a) Installazione non attiva - frequenza triennale

(b) Nuove installazioni non ancora in esercizio

(c) Discariche autorizzate in gestione post operativa - frequenza triennale

## ALLEGATO C

CODICE IPC	RAGIONE SOCIALE	NOVE IMPIANTO	INDIRIZZO	COMUNE	PROVINCIA	INDICE DI RISCHIO	FREQUENZA ISPEZIONI	2019	2020	2021
6.64a	RICCI GUIDO	Ricci Guido (ex Fattoria il Nido)	via Argine San Patrizio - località San Patrizio	CONSELICE	RA	1,73	TRIENNALE		X	
6.64a	Libreille 1 srl - (Gruppo Eurovo)	Allevamento di galline ovaiole - Oceltato	Via Mezzano Nord-Ovest, 1	OSTELLATO	FE	1,73	TRIENNALE			X
6.64a	ALLEVAMENTO "LA ROSA " DI PATERCOLI FAUSTO	ALLEVAMENTO "LA ROSA " DI PATERCOLI FAUSTO	Via Argine San Giorgio 2,	MONTICELLI D'ONGINA	PC	1,79	TRIENNALE	X		
6.64a	AZ. AGR. LA PALAZZINA DI ROMANINI FRANCESCO	AZ. AGR. LA PALAZZINA DI ROMANINI	VIA MONTE DEL POZZO, 57	PREDAPPIO	FC	1,79	TRIENNALE	X		
6.64a	AZIENDA AGRICOLA SABBATANI DANILIO	AZ. AGR. SABBATANI DANILIO	VIA BORSANO	FORLÌ	FC	1,79	TRIENNALE		X	
6.64a	SOCIETA' AGRICOLA SEMPLICE OVOIBI DEI F.LLI BRIGHI	SOCIETA' AGRICOLA SEMPLICE OVOIBI DEI F.LLI BRIGHI ex Boschetti Maurizio Ravaglia	via Mastera 1 °, 6142	CESENA	FC	1,79	TRIENNALE (b)			
6.64a	AVICOLA DUE B SOC. AGR. S.S.	AVICOLA DUE B SOC. AGR. S.S. (EX. GOBBI FRATTINI)	VIA NUOVA 28	CAMPOGALLIANO	MO	1,79	TRIENNALE		X	
6.64a	SOCIETA' AGRICOLA STEDA	SOCIETA' AGRICOLA STEDA S.S.	VIA SERRAGALI 12/D	NOVI DI MODENA	MO	1,79	TRIENNALE	X		
6.64a	Società Agricola Fiorini di Lionello & C. S.S.	Società Agricola Fiorini ss	Via Dismano, 614 - S.Zaccharia - Ravenna	RAVENNA	RA	1,79	TRIENNALE	X		
6.64a	B.G.P. Società Agricola ss.	B.G.P. Società Agricola ss.	via Strocca di S. Biagio, 40 - Faenza	FAENZA	RA	1,79	TRIENNALE	X		
6.64a	SOCIETA' AGRICOLA ENSA S.S. DI SIMONAZZI DARIO E FAGLIAVINI MAURO	Società Agricola ENSA ss di Simonazi e Tagliavini	via Corazzoli, 4	CASTELNUOVO DI SOTTO	RE	1,79	TRIENNALE	X		
6.64a	AZIENDA AGRICOLA CASANOVA S.S. AGRICOLA DI ENRICO USBERTI E C.	CASANOVA (nuova da riproduzione) Zibello	Via Casanova, 3 - fraz. Prevevotibile	ZIBELLO	PR	1,79	TRIENNALE	X		
6.64a	AZ. AGR. VALMORI OTTELLO EX MENEGHINI GIANCARLO	AZ. AGR. VALMORI OTTELLO EX MENEGHINI GIANCARLO	VIA SANTA LUZIA, 13	PREDAPPIO	FC	1,85	TRIENNALE	X		
6.64a	SOCIETA' AGRICOLA VICENTINA S.R.L.	Allevamento di pollane _ Mezzano	Via Strada Albertini, Loc. Longarino	ARGENTA	FE	1,85	TRIENNALE			X
6.64b	COOPERATIVA INTERCOMUNALE LAVORATORI AGRICOLI SOCIETA' COOPERATIVA AGRICOLA IN SIGLA C.I.L.A. SOC. COOP.	C.I.L.A. Soc. Coop	Strada Elevata, 20-33	NOVELLARA	RE	1,87	TRIENNALE			X
6.64b	SOCIETA' AGRICOLA S. ANNA S.R.L.	San'Anna s.r.l.	v. Tampellini, 17	FORMIGINE	MO	1,87	TRIENNALE	X		

(a) Installazione non attiva - frequenza triennale

(b) Nuove installazioni non ancora in esercizio

(c) Discariche autorizzate in gestione post operativa - frequenza triennale

## ALLEGATO C

CODICE IPFC	RAGIONE SOCIALE	NOME IMPIANTO	INDIRIZZO	COMUNE	PROVINCIA	INDICE DI RISCHIO	FREQUENZA ISPEZIONI	2019	2020	2021
6.64a	SOCIETA' AGRICOLA ALIMENTARE SRL.	Ca Bantone	Via S.S. Umbrò Casentinese - Ca Bantone	CESENA	FC	1,89	TRIENNALE		X	
6.64a	AVICOLA CAMPANA PICCOLA-SOC.AGR.S.S.	Avicola Campana Piccola s.a.s.	Via Campetello, 37 - Loc. Trevasili	SISSA TRECASALI	PR	1,97	TRIENNALE	X		
6.64a	EUROAGRICOLA S.S.	AZ. AGR. EUROAGRICOLA S.S. (Eredità)	Via Pavevani - Loc. Poggio Berni	POGGIO TORRIANA	RN	1,97	TRIENNALE			X
6.64a	MENGOZZI GUERRINO E FIGLIO SOCIETA' AGRICOLA S.S.	AZ. AGR. MENGOZZI GUERRINO E FIGLIO S.S.	VIA DEL SANTUARIO, 4/A -	SANTARCANGELO DI ROMAGNA	RN	1,97	TRIENNALE		X	
6.64a	Chick Farm Europe Società Agricola a r.l.	AZ. AGR. F.LLI MORINI	VIA DEL SANTUARIO, 4/A -	FORLI'	FC	1,97	TRIENNALE		X	
6.64a	NANNI MORENO	AZ. AGR. NANNI MORENO	PODERE FONTANELLE	CITTELLA DI ROMAGNA	FC	1,97	TRIENNALE			X
6.64a	AZ. AGR. RINALDINI MILENA	AZ. AGR. RINALDINI MILENA	LOC. SPINELLO	SANTA SOPHA	FC	1,97	TRIENNALE	X		
6.64a	AZ.AGR. RONCHI SOC. SEMPLICE	AZ. AGR. RONCHI	VIA DEI RONCHI, 2-LOC. STRADA TEODORANO	MELDOLA	FC	1,97	TRIENNALE			X
6.64a	VENTURINI RAFFAELE	coltivazioni agricole associate all'allevamento di animali di Ventura Raffaele via Anolina Savignano	Via Anolina 800	SAVIGNANO SUL RUBICONE	FC	1,97	TRIENNALE		X	
6.64a	VENTURINI RAFFAELE	Venturini Raffaele (ex Coltivazioni Agricole Associate ex Baldacci & Foschi)	Via Ticino 200	SAN MAURO PASCOLE	FC	1,97	TRIENNALE	X		
6.64a	Ca' Cagnona s.a.s.	Ca' Cagnona s.a.s.	Via Bagnolo 59	SOGLIANO AL RUBICONE	FC	1,97	TRIENNALE	X		
6.64a	SOC. AGR. SAVA DEL F.LLI BRIGHI S.S.	Soc. Agr. SAVA S.S.	Via Mastera Prima 3241	CESENA	FC	1,97	TRIENNALE		X	
6.64a	Serra Marco	Serra Marco (ex Soc. Agr. Teramana, allevamento Montano)	Via delle Morte 850	CESENA	FC	1,97	TRIENNALE			X
6.64a	Libertele 1 srl.	Libertele 1 srl.	Via Valentonia	MORDANO	BO	1,97	TRIENNALE	X		
6.64a	IOLI ALBERTO	Ioli Alberto (ex Venturini Raffaele ex Cimorosi)	Via Alberazzo 701 Savignano sul R.	SAVIGNANO SUL RUBICONE	FC	2,00	TRIENNALE		X	
6.64a	CASAGRANDE SOC. AGR. S.S.	CASAGRANDE - SOCIETA' AGRICOLA S.S.	Via Castello, 78 - Ducena, Ravenna	RAVENNA	RA	2,03	TRIENNALE	X		

(a) Installazione non attiva - frequenza triennale

(b) Nuove installazioni non ancora in esercizio

(c) Discariche autorizzate in gestione post operativa - frequenza triennale



## ALLEGATO C

CODICE IPFC	RAGIONE SOCIALE	NOVE IMPIANTO	INDIRIZZO	COMUNE	PROVINCIA	INDICE DI RISCIO	FREQUENZA ISPEZIONI	2019	2020	2021
6.4(b)	CONSORZIO AGRARIO DI RAVENNA- SOC.COOP.A.R.L.	CONSORZIO AGRARIO DI RAVENNA	via darsenara 75 - Ravenna	RAVENNA	RA	206	TRIENNALE (b)			X
6.6(a)	Conti Massimiliano Via Cavour 68 Medolla (P.IVA 042391 0402)	EX.F.LLI CONTI	VIA TRÒ MEDOLA, 791	FORLIMPOPOLI	FC	206	TRIENNALE			X
6.6(a)	Chick Farm Europe Società Agricola a r.l.	AZ. AGR. F.LLI MORINI	VIA E. DELL'APPENNINO, 348	FORLÌ	FC	206	TRIENNALE		X	
6.6(a)	SOCIETA' AGRICOLA SEMPLICE OVONI DEI F.LLI BRIGHI	SOC. AGR. SEMPLICE OVONI	VIA REDDICHARO, 360	CESENA	FC	206	TRIENNALE			X
6.6(a)	Azienda Agricola Farneti di Biondi Angela	Azienda Agricola Farneti di Biondi Angela	via Giovanni Mengozzi 15/c	CASTROCARO	FC	206	TRIENNALE	X		
6.6(a)	SOCIETA' AGRICOLA SERRAVALLE S.R.L.	Allevamento di pollame_ Lagosanto 2	via Ferrara Mare, Località Mole	LAGOSANTO	FE	206	TRIENNALE	X		
6.6(a)	MANGIMIFICIO ROMAGNOL O S.R.L.	Allevamento di pollame_ Mantello	Loc. Valle Umara, Anita	ARGENTA	FE	206	TRIENNALE			X
6.6(b)	C.I.A.I. - COOPERATIVA LAVORATORI AGRICOLI MOLESE - SOCIETA' COOPERATIVA AGRICOLA	AZIENDA AGRICOLA C.I.A.I. soc. coop. agr.	Via Gambellara, 64	IMOLA	BO	207	TRIENNALE		X	
6.4(b)	INALCA SPA	INALCA S.P.A. (EX Finar Carni Spa)	VIA MONTANARA 44	CASTELVETRO DI MODENA	MO	215	TRIENNALE			X
6.6(b)	azienda agricola san matteo	azienda agricola san matteo	via ca' dell'igata, 72, pieve di rivochio	SARSENVA	FC	215	TRIENNALE		X	
6.6(a)	Soc. Agr. Terramana S.r.l.	SOCIETA' AGRICOLA TERRAMANA S.R.L. UNIPERSONALE	VIA TORRE IN SAN CARLO, 469	CESENA	FC	217	TRIENNALE			X
6.6(a)	Società Agricola Fiumicino s.s.	Società Agricola Fiumicino ss (Ex Az. Agr. Avicola del Pavero s.a.c)	Via Pompili, 9	BELLARIVA-GEA MARINA	RN	217	TRIENNALE	X		
6.6(a)	VINCENZI FABRIZIO	AZ. AGR. VINCENZI FABRIZIO (EX AZ. AGRICOLA Bellaria sis)	Via S.Giuseppe, 40	BELLARIVA-GEA MARINA	RN	217	TRIENNALE			X
6.6(a)	SOCIETA' AGRICOLA SANTAMARIA S.R.L.	Società Agricola Santamaria - Impianto di Bellaria	via fornice	BELLARIA	RN	217	TRIENNALE			X
6.6(a)	Società Agricola Fiumicino s.s.	FUMICINO S.S. EX AVICOLA DEL PARCO	VIA ALBERAZZO, 57	SAN MAURO PASCOLI	FC	217	TRIENNALE		X	
6.6(a)	AZIENDA AGRICOLA SABBATANI DANILIO	AZ. AGR. SABBATANI DANILIO	RIO MASSA	FORLÌ	FC	217	TRIENNALE	X		

(a) Installazione non attiva - frequenza triennale

(b) Nuove installazioni non ancora in esercizio

(c) Discariche autorizzate in gestione post operativa - frequenza triennale

## ALLEGATO C

CODICE IPFC	RAGIONE SOCIALE	NOME IMPIANTO	INDIRIZZO	COMUNE	PROVINCIA	INDICE DI RISCHIO	FREQUENZA ISPEZIONI	2019	2020	2021
6.64a	F.LLI TITORNI SOCIETA' AGRICOLA S.S.	Vesera	via ca' Ponte Vesera	GALEATA	PC	217	TRIENNALE			X
6.64a	Società Agricola Fiumicino s.s.	Fiumicino ex Avicola del Parco Via Colombarazzo	Via Colombarazzo	SAVIGNANO SUL RIBICONE	PC	217	TRIENNALE			X
6.64a	AZIENDA AGRICOLA SABBATANI DANILLO	ex la Quercia	Via Arvensa 4	FORLÌ	FC	217	TRIENNALE		X	
6.64a	IL PICCHIO SOCIETA' AGRICOLA S.S.	IL PICCHIO SOC. AGR. S.S.	VIA FRATTA 19	MELDOLA	FC	217	TRIENNALE			X
6.64a	SOCIETA' AGRICOLA CAVINA DAVIDE E PIERINO SOCIETA' SEMPLICE	AZIENDA AGRICOLA CAVINA DAVIDE E PIERINO DI CAVINA DAVIDE E C. SOCIETA' SEMPLICE	Via Zolla, 22	IMOLA	BO	217	TRIENNALE	X		
6.64a	OVO MONTANO SOCIETA' SEMPLICE DI MARCHETTI & C.	Ovomontano	v. Campidolo, 5	SERRAMAZZONI	MO	217	TRIENNALE	X		
6.64b	SOCIETA' AGRICOLA FIENIL DI FERRO SOCIETA' SEMPLICE	Fienil di Ferro Goldoni Giuseppe	v. Silde Entera, 65	FINALE EMILIA	MO	217	TRIENNALE	X		
6.64b	SOCIETA' AGRICOLA PICO FARM DI DE MARCHI s.s.	Società Agricola Pico Farm di De Marchi s.s.	v. Malvicina, 24	MIRANDOLA	MO	217	TRIENNALE		X	
6.64b	AZIENDA AGRICOLA SPAOLO SOCIETA' SEMPLICE DI ARTIOLI LAURA E DI CONTINI RENZO	San Paolo Az. Agr.	v. Stabile Nord, 135/141	MIRANDOLA	MO	217	TRIENNALE			X
6.40b	GIGI IL SALUMIFICIO S.R.L.	GIGI IL SALUMIFICIO S.R.L.	VIA ALDO MORO 1/3	CASTELNUOVO RANGONE	MO	219	TRIENNALE		X	
6.40b	S.A.Z. - SOCIETA' AGRICOLA ZAVATTA DI ZAVATTA GIOVANNI, ALFONSO, GIINO E SECONDO - S.N.C.	AZ. AGR. ZAVATTA	Via Ricci 539 - Loc. Poggio Berni	POGGIO TORRIANA	RN	221	TRIENNALE			X
6.40b	SOCIETA' AGRICOLA SAVIO SOCIETA' SEMPLICE DI RUSTICAI PAOLO & C.	AZ. AGR. SAVIO SS	LOC. POMPOGNA	BAGNO DI ROMAGNA	FC	221	TRIENNALE		X	
6.64a	SOCIETA' AGRICOLA BALDACCI E FOSCHI DI BALDACCI LARA & C. SOCIETA' SEMPLICE	Sec. Agr. Baldacci e Foschi S.S.	Via Mascola di Sopra	BORGHI	FC	224	TRIENNALE	X		
0	SINERGAS IMPIANTI SRL	SINERGAS IMPIANTI SRL	VIA CAMPANA 16	MEDOLLA	MO	224	TRIENNALE			X
2.6	GALVANICA NOBILI S.R.L.	GALVANICA NOBILI S.R.L.	VIA CÀ BRONETTINI 140	MARANO SUL PANARO	MO	224	TRIENNALE			X
3.5	GRANTITHANDRE SOCIETA' PER AZIONI	GRANTITHANDRE SPA (ex IRIS)	Via Gargola 4	VIANO	RE	225	TRIENNALE			X

(a) Installazione non attiva - frequenza triennale

(b) Nuove installazioni non ancora in esercizio

(c) Discariche autorizzate in gestione post operativa - frequenza triennale

## ALLEGATO C

CODICE IPFC	RAGIONE SOCIALE	NOVE IMPIANTO	INDIRIZZO	COMUNE	PROVINCIA	INDICE DI RISCIO	FREQUENZA ISPEZIONI	2019	2020	2021
6.6d)	SOCIETA' AGRICOLA BALDACCI E FOSCHI DI BALDACCIO LARA & C. SOCIETA' SEMPLICE	AZ. AGR. BALDACCI E FOSCHI SS DI BALDACCIO L.E.C.	VIA PULIDA 258	SAVIGNANO SUL RUBICONE	PC	225	TRIENNALE			X
0	E.ON Connecting Energies Italia srl	Impianto di cogenerazione presso lo stabilimento di Granarolo	Via Cadriano 27/2	BOLIGNA	BO	225	TRIENNALE	X		
6.4b)	BARILLA G. E. R. FRATELLI - SOCIETA' PER AZIONI	Barilla, mulino di Ferrara	Via Modena 34	FERRARA	FE	226	TRIENNALE			X
0	E.ON Connecting Energies Italia srl	Impianto di cogenerazione presso lo stabilimento Granarolo di Solera	Via Verdi n.74	SOLLERA	MO	226	TRIENNALE		X	
6.4b)	BARILLA G. E. R. FRATELLI - SOCIETA' PER AZIONI	BARILLA G. E. R. F.LLI S.P.A. (Podriggano)	Via Mantova n.166	PARMA	PR	226	TRIENNALE		X	
6.6b)	CAVAZZUTI SOCIETA' SEMPLICE - SOCIETA' AGRICOLA IN FORMA ABBREVIATA CAVAZZUTI S.S. - SOCIETA' AGRICOLA	Cavazzuti s.s.	v. Ronchi, 115	SOLLERA	MO	228	TRIENNALE	X		
6.6b)	SOCIETA' AGRICOLA FRATELLI LAVARINI SOCIETA' SEMPLICE	Frattelli Lavarini Società Semplice	v. Carpi-Kavarno, 1410	SOLLERA	MO	228	TRIENNALE	X		
6.6b)	SOCIETA' AGRICOLA SCHIAVI FRANCESCO SOCIETA' SEMPLICE	Azienda Agricola Schiavi Francesco	v. Provinciale Modena, 114	CARPI	MO	228	TRIENNALE	X		
6.6b)	SOCIETA' AGRICOLA ALLEVAMENTI CASCONI S.S. DI CASCONI LUIGI E C.	SOCIETA' AGRICOLA ALLEVAMENTI CASCONI S.S. DI CASCONI LUIGI E C.	Via Quadraria Santa Bianca	FINALE EMILIA	MO	228	TRIENNALE		X	
6.6b)	AZ. AGR. CERVI MICHELE	AZ. AGR. CERVI MICHELE	v. Ronchi/Levi, 5	BAGNOLO IN PIANO	RE	228	TRIENNALE	X		
6.6b)	IL CANALE S.R.L. SOCIETA' AGRICOLA	IL CANALE Soc Agr (ex-CENTRO SELEZIONE SUINI - ex AZ. AGR. BONACINI)	v. Tregli, 7	REGGIO NELL'EMILIA	RE	228	TRIENNALE		X	
6.6b)	SOCIETA' AGRICOLA CASTELLINA DI FILIPPINI FIORIANO E C. S.S.	Società Agricola Castellina di Filippini Fioriano e c. s.s.	v. Tregli, 5	REGGIO NELL'EMILIA	RE	228	TRIENNALE		X	
6.6g)	MARTINI S.P.A.	MARTINI SPA	Via Canossa 50	VEZZANO SUL CROSTOLO	RE	228	TRIENNALE	X		
6.6b)	CENTRO SELEZIONE SUINI S.R.L. SOCIETA' AGRICOLA	CENTRO SELEZIONE SUINI S.R.L. SOCIETA' AGRICOLA	Via Salmi 4	BAGNOLO IN PIANO	RE	228	TRIENNALE			X
0	SINERGAS IMPIANTI SRL	SINERGAS IMPIANTI S.R.L.	VIA BELVEDERE S/C	MIRANDOLA	MO	229	TRIENNALE			X
3.5	PANARILAGROUP INDUSTRIE CERAMICHE S.P.A.	PANARILAGROUP INDUSTRIE CERAMICHE SPA	Via dell'Industria 15	TOIANO	RE	231	TRIENNALE		X	

(a) Installazione non attiva - frequenza triennale

(b) Nuove installazioni non ancora in esercizio

(c) Discariche autorizzate in gestione post operativa - frequenza triennale

## ALLEGATO C

CODICE IPFC	RAGIONE SOCIALE	NOME IMPIANTO	INDIRIZZO	COMUNE	PROVINCIA	INDICE DI RISCHIO	FREQUENZA ISPEZIONI	2019	2020	2021
3.5	PANARIAGROUP INDUSTRIE CERAMICHE S.P.A.	PANARIA GROUP INDUSTRIE CERAMICHE S.P.A. - STAB FINALE EMILIA	VIA PANARIA BASSA 22	FINALE EMILIA	MO	234	TRIENNALE		X	
6.64a	GUALTERZI PAOLO	GUALTERZI PAOLO	Via Pandolfi 35,	CASTELVETRO PIACENTINO	PC	235	TRIENNALE			X
6.64a	PULITI PAOLO	PULITI PAOLO	LOCALITA' COLOMBARA AL BOSCO	CASTELVETRO PIACENTINO	PC	235	TRIENNALE			X
6.64b)	CURA NATURA S.A.S.S. EX AGRIBICO	Cura Natura ex Agrificio - PRIGNANO	v.Sassuolo,64	PRIGNANO SULLA SECCHIA	MO	235	TRIENNALE	X		
6.64b)	AZIENDA AGRICOLA DRUGOLO S.R.L.	AZIENDA AGRICOLA DRUGOLO S.R.L.	Via Val Parma n.6 - Mammiano	TRAVERSETOLO	PR	236	TRIENNALE (6)			X
6.64a)	Sec. Agr. Gaudi	SOC. AGRICOLA GUIDI DI RONCOFREDDO	STRADA PROVINCIALE MUISANO	RONCOFREDDO	PC	236	TRIENNALE	X		
6.64b)	SOCIETA' AGRICOLA ALLEVAMENTI CASONE S.S. DI CASONE LUCI E C.	Allevamento suini con impianto produzione biogas	Via Pietra Kovere 461, Località Burana	BONDENNO	FE	236	TRIENNALE	X		
6.41b)	PROGEO SOCIETA' COOPERATIVA AGRICOLA	PROGEO SCA - DIVISIONE MOLITORIA	STRADA FORGHIERI 154	MODENA	MO	236	TRIENNALE		X	
0	HERAMBENTE S.P.A.	Ravenna 2 e Ravenna 3 (ex Biogas 2015 srl)	S.S. 309 Ronca km 2,6	RAVENNA	RA	236	TRIENNALE		X	
3.5	CERAMICHE SERRA S.P.A.	CERAMICHE SERRA S.P.A.	VIA ESTENSE 10589	SERRAMAZZONI	MO	237	TRIENNALE			X
3.5	"RONDINE - S.P.A."	RONDINE SPA (EX SADON)	Via Burvolo 11/a	VELTO	RE	237	TRIENNALE			X
6.64b)	CONSORZIO PRODUTTORI LATTE SOCIETA' AGRICOLA COOPERATIVA	CONSORZIO PRODUTTORI LATTE SOC.AGR.COOP - ALLEVAMENTO SUINI ALJ.INGRASSO	Via Pappioli n.15 - Baganzolo	PARMA	PR	237	TRIENNALE	X		
6.64b)	SOCIETA' AGRICOLA CAIANO S.R.L.	SOCIETA' AGRICOLA CAIANO S.R.L.	Via Saliceto 13	CADEO	PC	237	TRIENNALE		X	
6.64c)	SOCIETA' AGRICOLA SAN FRANCESCO ALLEVAMENTI SRL	SOCIETA' AGRICOLA SAN FRANCESCO ALLEVAMENTI SRL - SGARZONALE	Podere Sgarzonale	FORENZUOLA D'ARDA	PC	237	TRIENNALE	X		
6.64a)	C.A.F.A.R. SOCIETA' AGRICOLA COOPERATIVA FRA ALLEVATORI ROMAGNOLI	C.A.F.A.R. Soc. Coop. Fra Allevatori Romagnoli - Via del Braldo Forli	via del Braldo 78	FORLI'	FC	237	TRIENNALE			X
6.64b)	BACCHELLI GIANLUCA	AZIENDA AGRICOLA BACCHELLI GIANLUCA	v. Barchetta, 474	MODENA	MO	237	TRIENNALE		X	

(a) Installazione non attiva - frequenza triennale

(b) Nuove installazioni non ancora in esercizio

(c) Discariche autorizzate in gestione post operativa - frequenza triennale

## ALLEGATO C

CODICE IPFC	RAGIONE SOCIALE	NOME IMPIANTO	INDIRIZZO	COMUNE	PROVINCIA	INDICE DI RISCIO	FREQUENZA ISPEZIONI	2019	2020	2021
6.60b	SOCIETA' AGRICOLA VERONESI DI VERONESI GAETANO & C. S.A.S.	Veronesi Gaetano & C. S.a.s.	v. Abba' e Moto, 14/a	FINALE EMILIA	MO	237	TRIENNALE		X	
6.60b	GOLDONI ENNIO E FRATTINI MARIA AZ. AGR.	Goldoni Ennio e Fratini Maria Az. Agr.	v. Stradello sala. 52	SOLLERA	MO	237	TRIENNALE			X
6.60a	SOCIETA' AGRICOLA L'ITALICA SAS DI RODOLFO ORESINI	SOCIETA' AGRICOLA L'ITALICA	Via Ossi n. 1	CASTELVETRO DI MORENA	MO	237	TRIENNALE	X		
6.60b	AGR. BENEENATI MICETO DI BENEENATI WALTER E C. SOCIETA' SEMPLICE AGRICOLA	"AGR. BENEENATI MICETO DI BENEENATI WALTER E C."	Via Canalotta, 14 - Zagonara, Lugo	LUGO	RA	237	TRIENNALE			X
6.60a	Chick Farm Europe Societa' Agricola a r.l.	Chick Farm Europe	Via Fiumicello, 4	RAVENNA	RA	237	TRIENNALE			X
6.40b	CASTELFRIGO S.R.L.	CASTELFRIGO S.R.L.	VIA S. ALLENDE 6	CASTELNUOVO RANCONE	MO	239	TRIENNALE			X
6.4(c)	GRANAROLO S.P.A. IN SIGLA "AG. SPA"	GRANAROLO SPA - STABILIMENTO DI SOLIERA	VIA VERDI 74	SOLIERA	MO	239	TRIENNALE		X	
6.40b	INALCA SPA	INALCA SPA (ex-ASSOFOOD ex-UNIPEG)	Via Due Canali 13	REGGIO NELL'EMILIA	RE	239	TRIENNALE			X
6.60b	CASA BIANCA SOCIETA' AGRICOLA DI BERGAMASCHI MASSIMO & FIGLI SS	CASA BIANCA SOCIETA' AGRICOLA DI BERGAMASCHI MASSIMO & FIGLI SS	Loc. Casa Bianca, 46	BRSENZONE	PC	245	TRIENNALE	X		
6.60a	Societa' Agricola Fiorini di Lionello & C. S.S.	Allevamento pollastre - ex Codigoro Polli (gruppo EUROVO)	Via per Ferrara, 24	CODIGORO	FE	245	TRIENNALE		X	
6.60b	GOLINELLI GIANNI	Golinelli Gianni Az. Agr.	v. Pezzeta, 9	MIRANDOLA	MO	245	TRIENNALE		X	
6.60b	AZIENDA AGRICOLA TOMASELLI MARIA	TOMASELLI MARIA	Via del Cappellotto 2 - Loc. Polesine Parmense - fraz. Santa Croce	POLESINE ZIBELLO	PR	245	TRIENNALE		X	
6.60b	CROCIANI E ROSSI SOCIETA' AGRICOLA DI CROCIANI GIOVANNIE C. S.S.	SOC. AGR. CROCIANI GIOVANNIE C. S.S.	VIA VICINALE BERTOZZI, 351	CESENA	FC	249	TRIENNALE	X		
6.60b	AZIENDA AGRICOLA DEL DR. GASPARINI CARLO ALBERTO	Casparini Carlo Alberto	v. Baradoni, 4	SAN PROSPERO	MO	249	TRIENNALE		X	
6.60b	BUCCI ELLI E FIGLI - SOCIETA' AGRICOLA S.S.	BUCCI ELLI e Figli Soc. Agr. s.s.	Vicolo Torre, 7 - S. Pancrazio, Russi	RUSSI	RA	249	TRIENNALE			X
6.60a	TESEI ANDREA	AZ. AGR. TESEI ANDREA	VIA GIULIO MONTEVECCHIO, 150	CESENA	FC	254	TRIENNALE	X		

(a) Installazione non attiva - frequenza triennale

(b) Nuove installazioni non ancora in esercizio

(c) Discariche autorizzate in gestione post operativa - frequenza triennale

## ALLEGATO C

CODICE IPFC	RAGIONE SOCIALE	NOME IMPIANTO	INDIRIZZO	COMUNE	PROVINCIA	INDICE DI RISCHIO	FREQUENZA ISPEZIONI	2019	2020	2021
6.640	SOCIETA' AGRICOLA MARZOLA - S.N.C. DI TRAMONTI GIORGIO C.	SOCIETA' AGRICOLA MARZOLA S.N.C. DI TRAMONTI GIORGIO E C. EX AZ. AGR. TRAMONTI GIORGIO	VIA CA BAZZOCCHI 2	FORLÌ	FC	254	TRIENNALE			X
6.640	AGRICOLA BATTISTINI DI BATTISTINI GIOVANNI S.S.	AZ. AGR. BATTISTINI LI LOCATELLI CATIA S.S.	VIA DEL MOLINO - LOC. SAN PIERO IN BAGNO	BAGNO DI ROMAGNA	FC	254	TRIENNALE	X		
6.640	SOCIETA' AGRICOLA COLOMBARO S.R.L.	Colombaro Due S.r.l.	via Viazza di Sotio, 11	FORMIGINE	MO	254	TRIENNALE	X		
6.440	LA CESENATE CONSERVE ALIMENTARI S.P.A.	La Cesenate	via Cervese 364	CESENA	FC	254	TRIENNALE		X	
3.5	MARAZZI GROUP S.R.L.	MARAZZI GROUP S.R.L. - STAB FINALE EMILIA (EX STAB)	VIA PANARIA BASSA 13/B	FINALE EMILIA	MO	254	TRIENNALE		X	
3.5	ITALGRANITI GROUP - S.P.A.	ITALGRANITI GROUP SPA - Subio San Martino	Via per Carpi 54	SAN MARTINO IN RIO	RE	254	TRIENNALE	X		
6.440	"LA DORNA" - S.P.A.	LA DORNA SPA	Viale delle Esposizioni n.79/A	PARMA	PR	254	TRIENNALE	X		
3.5	Ceramica Sant'Agostino S.p.A.	Fabbricazione piastrelle ceramiche per cottura	Via Statale 247	TERRE DEL RENO	FE	255	TRIENNALE			X
6.440	FIORANI E C. S.P.A.	FIORANI E C. S.P.A.	Via Coppadati, 52	PIACENZA	PC	256	TRIENNALE		X	
6.440	MOLINO DI SAN GIOVANNI S.P.A.	MOLINO DI SAN GIOVANNI S.P.A.	Via Mingherli, 1	SAN GIOVANNI IN PERSICETO	BO	256	TRIENNALE			X
6.440	PROGEO SOCIETA' COOPERATIVA AGRICOLA	PROGEO SCA (EX PROGEO MANGIM)	STRADA STATALE 12, n.74	BOMPIORTO	MO	256	TRIENNALE			X
6.440	ALCAR UNO-SOCIETA' PER AZIONI ABBREVIABILE IN ALCAR UNO S.P.A.	ALCAR UNO-SOCIETA' PER AZIONI ABBREVIABILE IN ALCAR	VIA DELLA PACE 10	CASTELNUOVO RANGONE	MO	256	TRIENNALE	X		
6.440	SUNCOM S.P.A.	SUNCOM S.P.A.	VIA DEL CRISTO 12/14	CASTEL VETRO DI MODENA	MO	256	TRIENNALE		X	
6.640	SOCIETA' AGRICOLA SUNGRAS DI FONTANESI LORENZO E C. S.S.	Società Agricola Sungras di Fontanesi Lorenzo e C. S.S.	v. Ganetio, 1	NOVI DI MODENA	MO	256	TRIENNALE	X		
6.440	COMMIST S.R.L.	COMMIST S.R.L.(EX C.S.C. S.R.L)	Via delle Arti 18	VIGNOLA	MO	256	TRIENNALE		X	
6.440	FRUTTAGEL SOCIETA' COOPERATIVA AGRICOLA PER AZIONI IN SIGLA FRUTTAGEL S.C.P.A.	FRUTTAGEL SOCIETA' COOPERATIVA AGRICOLA PER AZIONI IN SIGLA FRUTTAGEL S.C.P.A.	via baldini 26 - Albosine	ALFONSINE	RA	256	TRIENNALE		X	

(a) Installazione non attiva - frequenza triennale

(b) Nuove installazioni non ancora in esercizio

(c) Discariche autorizzate in gestione post operativa - frequenza triennale

## ALLEGATO C

CODICE IPFC	RAGIONE SOCIALE	NOME IMPIANTO	INDIRIZZO	COMUNE	PROVINCIA	INDICE DI RISCIO	FREQUENZA ISPEZIONI	2019	2020	2021
6.4(b)	Carra Mangini S.p.A.	Carra Mangini S.p.A.	Via Alessandrini 4	SORBOLO	PR	2.56	TRIENNALE			X
6.4(b)	RACOF S.R.L.	Racof S.r.l	Strada Pademontana n.35	TRAVERSETOLO	PR	2.56	TRIENNALE		X	
2.6	GASER BOLOGNA S.R.L.	Gaser Bologna s.r.l	Via Minghetti, 16/a	GRANAROLO DELL'EMILIA	BO	2.57	TRIENNALE		X	
3.5	COEM S.P.A.	COEM SPA	Via Stradone Secchia, 32	CASTELLARANO	RE	2.57	TRIENNALE			X
3.5	TUSCANIA S.P.A.	TUSCANIA S.P.A.	VIA GIARDINI SUD 4603	SERRAMAZZONI	MO	2.57	TRIENNALE			X
3.5	CERAMICA FONDOVALLI SPA	Ceramica Fondovalle spa (EX PROGRES S.R.L.)	VIA GIARDINI 4696/1	SERRAMAZZONI	MO	2.57	TRIENNALE (b)	X		
6.6(a)	Az. Agr. Bruno Fabio	Az. Agr. Bruno Fabio	Via Borghetto 830	SAVIGNANO SUL RIBBIONE	PC	2.59	TRIENNALE		X	
3.5	COOPERATIVA CERAMICA D'IMOLA SOCIETA' COOPERATIVA IN BREVE COOPERATIVA CERAMICA D'IMOLA S.C.	COOPERATIVA CERAMICA D'IMOLA s.c.a.r.l.	Via Correchino, 32	IMOLA	BO	2.59	TRIENNALE	X		
3.5	COEM S.P.A.	COEM S.P.A.	VIA CAMEAZZO 25	FORANO MODENESE	MO	2.59	TRIENNALE		X	
3.5	PANARIAGROUP INDUSTRIE CERAMICHE S.P.A.	PANARIA GROUP INDUSTRIE CERAMICHE S.P.A. - STAB FIORANO MODENESE	VIA CAMEAZZO 45	FORANO MODENESE	MO	2.59	TRIENNALE	X		
6.6(a)	Società Agricola Pratomagno s.s	AZ. AGR. PRATO MAGNO SS	VIA PROVINCIALE USO 2	BORGHI	PC	2.60	TRIENNALE		X	
6.6(a)	VALBIDENTE SOCIETA' AGRICOLA S.S.	AZ. AGR. VALBIDENTE	S.S. 310 DEL BIDENTE	GALEATA	PC	2.60	TRIENNALE	X		
3.5	GRUPPO CERAMICHE GRESMALT SPA	GRUPPO CERAMICHE GRESMALT SPA	Via Fedegetti 28	VIANO	RE	2.61	TRIENNALE		X	
6.6(a)	Società Agricola Guidi Raffaello & C. s.s.	AZ. AGR. GUIDI RAFFAELLO TRE CASE	SELVAPIANA	BAGNO DI ROMAGNA	PC	2.61	TRIENNALE	X		
6.6(a)	BERTOZZI M. Az. Agr.	BERTOZZI M. Az. Agr.	Via Balzucok, 2 - Casola Valcenio	CASOLA VALSENO	RA	2.61	TRIENNALE			X
6.6(b)	AZIENDA "RABBIOSA" SOCIETA' AGRICOLA S.S.	AZIENDA RABBIOSA SOCIETA' AGRICOLA S.S.	Via Pauc Vihno 61	SAN PIETRO IN CERRO	PC	2.62	TRIENNALE			X

(a) Installazione non attiva - frequenza triennale

(b) Nuove installazioni non ancora in esercizio

(c) Discariche autorizzate in gestione post operativa - frequenza triennale

## ALLEGATO C

CODICE IPPC	RAGIONE SOCIALE	NOME IMPIANTO	INDIRIZZO	COMUNE	PROVINCIA	INDICE DI RISCHIO	FREQUENZA ISPEZIONI	2019	2020	2021
6.60)	GANZERIA FRANCO	Azienda Agricola Ganzia Franca	v. Chiesa, 90	CARPI	MO	2.62	TRIENNALE	X		
3.5	COOPERATIVA CERAMICA D'INOIA SOCIETA' COOPERATIVA IN BREVE COOPERATIVA CERAMICA D'INOIA S.C.	complesso IPPC A+B+C+D+M	via Pana 10 e via Bisaura 20	FAENZA	RA	2.63	TRIENNALE			X
6.60)	SOCIETA' AGRICOLA SANTAMARIA S.R.L.	Allevamento di suini _ Codigoro suini	Via per Ferrara, 24	CODIGORO	FE	2.65	TRIENNALE	X		
6.60)	SOCIETA' AGRICOLA DI SASSI ALFREDO & FIGLIO SOCIETA' SEMPLICE	AZ. AGR. SASSI ALFREDO CANCELLETTO	VIA MONTE FORESE, 127	SANTA SOFIA	FC	2.65	TRIENNALE		X	
6.60)	Libreria I s.r.l.	Società Agricola Libreria I (voliana)	via Lunga Inferiore 86 - località Voliana	LIGO	RA	2.65	TRIENNALE		X	
6.60)	AZ. AGR. BMC SRL	AZ. AGR. BMC SRL	STRADA PRIVATA CAMPONE, 608	CESENATICO	PC	2.66	TRIENNALE	X		
6.10)	Cartiera S.r.l.	Cartiera di Mesola	Via Matte 50	MESOLA	FE	2.67	TRIENNALE		X	
6.40)	MUTTI SOCIETA' PER AZIONI IN BREVE: MUTTI S.P.A.	MUTTI S.P.A.	Via Traversolo n.28 - Loc. Basilicovra	MONTECHIARUGOLO	PR	2.69	TRIENNALE	X		
6.60)	PATTORIA IL NIDO SOCIETA' SEMPLICE AGRICOLA	Fattoria il Nido Società Semplice Agricola	Via La Penna, 21 Loc Savoniero	PALAGANO	MO	2.69	TRIENNALE		X	
3.5	FLORIM CERAMICHE - SOCIETA' PER AZIONI ABBREVIABILE IN: "FLORIM S.P.A."	FLORIM CERAMICHE S.p.A.	SS. 610 Sdive, 1	MORDANO	BO	2.70	TRIENNALE		X	
3.5	MARAZZI GROUP S.R.L.	MARAZZI GROUP S.R.L. - STAB. CASIGLIE	VIA REGINA PACIS 312	SASSUOLO	MO	2.70	TRIENNALE		X	
2.6	G.M. CATAPORESÌ S.R.L.	G.M. CATAPORESÌ S.R.L.	Via della Mecenate	CAMPOSANTO	MO	2.70	TRIENNALE			X
2.6	NEW ZINCOMATIC S.R.L.	NEW ZINCOMATIC SRL	via costituzione 20	CORREGGIO	RE	2.70	TRIENNALE	X		
2.6	SAG TUBI S.P.A.	SAG TUBI spa.	Via Alessandriini, 51/57	NOVELLARA	RE	2.70	TRIENNALE			X
6.60)	BERTOZZI GIOVANNI	BERTOZZI G. Az. Agr.	Via S.Ruffillo, 16 - Casola Valseno	CASOLA VALSENIO	RA	2.71	TRIENNALE			X

(a) Installazione non attiva - frequenza triennale

(b) Nuove installazioni non ancora in esercizio

(c) Discariche autorizzate in gestione post operativa - frequenza triennale



## ALLEGATO C

CODICE IPFC	RAGIONE SOCIALE	NOME IMPIANTO	INDIRIZZO	COMUNE	PROVINCIA	INDICE DI RISCHIO	FREQUENZA ISPEZIONI	2019	2020	2021
6.4(b)	CO.PRO.B.- COOPERATIVA PRODUTTORI BIELOGGI SOCIETA' COOPERATIVA AGRICOLA (E IN SIGLA CO.PRO.B. SOC. COOP. AGRICOLA O COPROB S.C.A)	CO.PRO.B.- COOPERATIVA PRODUTTORI BIELOGGI SOCIETA' COOPERATIVA AGRICOLA (E IN SIGLA CO.PRO.B. SO	Via Mora, 56	MINERBIO	BO	275	TRIENNALE			X
6.4(b)	SOCIETA' AGRICOLA SAN PAOLO	SOCIETA' AGRICOLA SAN PAOLO	Via Val Parma n.92 - Vigtito	PARMA	PR	278	TRIENNALE			X
6.4(b)	IL PORCELLINO SOCIETA' AGRICOLA S.S.	Il Porcellino ex San Giorgio	Via Vicinale di Pieganno 4600	CESENA	FC	278	TRIENNALE			X
6.4(b)	AZ. AGRICOLA MINOTTIVO & C. S.S. SOCIETA' AGRICOLA	MINOTTI Ivo & C.	Via Guarniera, 10 - Castiglione - Ravenna	RAVENNA	RA	278	TRIENNALE			X
6.4(b)	Societa' Agricola La Salsa di Rossi Andrea e C sas	La Salsa Soc. Agr. di Rossi Andrea e C. sas. (ex La Soderin - Il Poppon)	Via Argine S. Patrizio, 1	MASSA LOMBARDA	RA	278	TRIENNALE		X	
6.4(b)	FERRERO MANGIMI S.P.A.	Ferrero Mangimi S.p.a.	Via Nazionale della Csa, 1	SORBOLO	PR	279	TRIENNALE		X	
6.4(b)	MANGIMI VALMORI S.R.L.	MANGIMIFICIO VALMORI SRL	VIA SANTA LUCIA, 13/B	PREDAPPIO	FC	279	TRIENNALE	X		
6.4(b)	PROGEO SOCIETA' COOPERATIVA AGRICOLA	PROGEO SCA	Via Assverani 1/B	REGGIO NELLE EMILIA	RE	279	TRIENNALE		X	
6.4(a)	Iberdele I srl.	soc agr Iberdele	via vecchia di mezzo 109	SANTA SOPHIA	FC	279	TRIENNALE		X	
6.4(a)	Societa' Agricola Pratomagno s.s	AZIENDA AGRICOLA VALVERDE sas.s	Via Cantagallo, 1071	MEDICINA	BO	279	TRIENNALE		X	
2.6	SAG TUBI TREDIZIO S.R.L.	SAG TUBI	VIA DEI MARTIRI,49	TREDIZIO	FC	279	TRIENNALE		X	
1.1	Stocceggi Gas Italia S.p.A. - Stoggi S.p.A.	Concessione Minerbia Stocceggi	Via Zema	MINERBIO	BO	279	TRIENNALE	X		
3.5	EMIL CERAMICA s.r.l.	EMIL CERAMICA S.R.L. - STAB 2 DI FIORANO	VIA GIHAROLA NUOVA 65/67	FIORANO MODENESE	MO	279	TRIENNALE			X
3.5	GRAL INDUSTRIALE S.R.L.	Produzione prodotti ceramici	Via Chivacca di legno (località Molino di F10)	ALFONSINE	RA	279	TRIENNALE (a)			X
1.1	DISTER ENERGIA S.P.A.	Dister Energia	Via Granarolo 231	FAENZA	RA	279	TRIENNALE			X

(a) Installazione non attiva - frequenza triennale

(b) Nuove installazioni non ancora in esercizio

(c) Discariche autorizzate in gestione post operativa - frequenza triennale

## ALLEGATO C

CODICE IPFC	RAZIONE SOCIALE	NOME IMPIANTO	INDIRIZZO	COMUNE	PROVINCIA	INDICE DI RISCHIO	FREQUENZA ISPEZIONI	2019	2020	2021
2.6	ZINCATURA REGGIANA S.R.L.	Zincatura Reggiana srl (ex ZIDF)	Via T. Tasso 24-26	CADELBOSCO DI SOPRA	RE	2.79	TRIENNALE			X
6.6(a)	AZIENDA AGRICOLA DEL POGGIO S.A.S. DI POLLARINI BEATRICE & C.	AZ. AGR. Del Poggio Snc di Pollarini Aldo & C. (Ex EUROAGRICOLA ss. - S.Cristoforo)	Via Santarcangeloese - Loc. Torriona	POGGIO TORRIANA	RN	2.81	TRIENNALE			X
6.4(b)	ITALPIZZA S.P.A.	ITALPIZZA S.P.A.	VIA GHERBELLA 454/A	MODENA	MO	2.84	TRIENNALE			X
6.4(b)	LUIGI FERRARI S.R.L.	LUIGI FERRARI S.R.L. (ex FERRARI MANGIMI s.r.l.)	Via Emilia Pavese 22/24	SARMATO	PC	2.84	TRIENNALE			X
2.6	ZINCATURA BRAVI S.R.L.	ZINCATURA BRAVI SRL	VIA RIGHI, 9	FORLÌ	FC	2.84	TRIENNALE	X		
6.4(b)	CAVIRO spa	CAVIRO SOC. COOP. AGR.	VIA ZAMPESCHI, 117	FORLÌ	FC	2.84	TRIENNALE			X
3.5	CERAMICHE ATLAS CONCORDE S.P.A.	CERAMICHE ATLAS CONCORDE S.P.A. - FINALE EMILIA	VIA PANABRIA BASSA 24	FINALE EMILIA	MO	2.84	TRIENNALE			X
6.6(b)	CURA NATURA S.A.S. EX AGRIBICO	Cura Natura ex Agrico MODENA	v. Cavezzo, 171	MODENA	MO	2.84	TRIENNALE		X	
6.6(a)	Socetà Agricola TAM sas	TAM di Mengozzi Timothy (ex San Pietro)	Via Destra Ronco, 16/a - S.P. in Vincoli	RAVENNA	RA	2.84	TRIENNALE	X		
6.4(b)	UNIGRAV SRL	Ingeg. progetto motori	Via Gardizza 9/b	CONSELICE	RA	2.84	TRIENNALE	X		
0	ENEL SI S.R.L.	Centrale cogenerazione Enelad a servizio di Bunge	Via Balona 203	RAVENNA	RA	2.84	TRIENNALE (b)			
6.4(b)	PARMOVO S.R.L.	PARMOVO S.R.L.	Fraz. Sangugna n.21	COLORNO	PR	2.84	TRIENNALE		X	
2.6	CFG Retefiche S.R.L. a socio unico	Trattamenti superficiali galvanici con cromatura a spessore	Strada Imperiale 6h, Loc. Tragliato	ARGENTA	FE	2.85	TRIENNALE		X	
3.5	MIRAGE GRANITO CERAMICO S.P.A.	MIRAGE GRANITO CERAMICO S.P.A.	VIA GIARDINI NORD 225	PAVULLO NEL FRIGNANO	MO	2.85	TRIENNALE			X
2.6	ATEG S.R.L.	ATEG s.r.l.	Via Buozzi, 21 - Cadriano	GRANAROLO DELL'EMILIA	BO	2.87	TRIENNALE	X		
3.5	GOLD ART CERAMICA S.P.A.	GOLD ART CERAMICA S.P.A.	VIA GIARDINI 231/233	PAVULLO NEL FRIGNANO	MO	2.87	TRIENNALE			X

(a) Installazione non attiva - frequenza triennale

(b) Nuove installazioni non ancora in esercizio

(c) Discariche autorizzate in gestione post operativa - frequenza triennale

## ALLEGATO C

CODICE IPPC	RAGIONE SOCIALE	NOME IMPIANTO	INDIRIZZO	COMUNE	PROVINCIA	INDICE DI RISCIO	FREQUENZA ISPEZIONI	2019	2020	2021
646b)	LE TERRE DEL BIO SOCIETA' AGRICOLA	Le Terre del Bio (ex Panzavolta Federico)	Via Lavezzola, 39/A - Villaplana	ALFONSSINE	RA	287	TRIENNALE	X		
3.4	"SMALTECERAMUNGER S.P.A."	SMALTECERAMUNGER S.P.A.	Via della Repubblica 10/12	CASTELLARANO	RE	287	TRIENNALE		X	
3.5	GRUPPO ROMANI Spa Industrie Ceramiche	GRUPPO ROMANI Spa Industrie Ceramiche (ex-Serenissima) - Stabilo Roteggin	Via per Basso 13	CASTELLARANO	RE	287	TRIENNALE		X	
3.5	FINCIBEC - S.P.A.	FINCIBEC SPA	Via Radici in Monte 19	CASTELLARANO	RE	287	TRIENNALE			X
3.5	NUOVA RIVAL CERAMICHE S.R.L.	NUOVA RIVAL CERAMICHE SRL	V.le della Repubblica 16/18	CASTELLARANO	RE	287	TRIENNALE			X
646d)	Sec. Agr. Colombara S.r.l	Azienda Agricola Colombara s.r.l. Longiano	Via Montali 820	LONGIANO	PC	288	TRIENNALE	X		
3.5	ESSE ELLE LATERIZI S.R.L.	ESSE ELLE LATERIZI S.R.L.	S.P. Asobha	COLORNO	PR	290	TRIENNALE		X	
2.6	BORGHI IMPIANTI OLEODINAMICI S.P.A.	Borghi Impianti Oleodinamici S.p.A.	Via del Latte, 1	CASTELLO D'ARGILE	BO	290	TRIENNALE		X	
1.1	"SAN MARCO BIOENERGIE S.P.A." IN FORMA ABBREVIATA "SMB S.P.A."	San Marco Bioenergie S.p.A.	Via Val d'Albero 73, Loc. Bando	ARGENTA	FE	290	TRIENNALE		X	
3.5	FLORIM CERAMICHE - SOCIETA' PER AZIONI ABBREVIABILE IN "FLORIM S.P.A."	FLORIM CERAMICHE SPA - STAR FLOOR GRES	VIA CANALETTO 24	FORANO MODENESE	MO	290	TRIENNALE		X	
1.1	TAMPIERI ENERGIE SRL ETAMPIERI SPA	TAMPIERI ENERGIE S.R.L.	Via granarolo 102 - Faenza	FAENZA	RA	290	TRIENNALE			X
1.1	IREN ENERGIA S.P.A.	IREN ENERGIA SPA - Polo Energetico Hiroshima	Via Hiroshima 5	REGGIO NELL'EMILIA	RE	290	TRIENNALE	X		
2.6	Marcegaglia Specialties srl	Marcegaglia Specialties S.p.A. - Forlimpopoli	Via Martini, 20	FORLIMPOPOLI	FC	291	TRIENNALE			X
3.5	MARAZZI GROUP S.R.L.	MARAZZI GROUP S.R.L. (EX MIX)	VIA VIAZZA I TRONCO 37	FORANO MODENESE	MO	291	TRIENNALE		X	
646b)	SOCIETA' SEMPLICE AGRICOLA FERRARINI GIUSEPPE CARLO E ALBERTO S.S.	Ferrarini Giuseppe Carlo e Alberto	Via Sabbioni e via Toggiano	PALAGANO	MO	292	TRIENNALE		X	
2.6	ANOFOR S.R.L.	ANOFOR SRL	VIA ANSALDO, 6	FORLI'	FC	293	TRIENNALE			X

(a) Installazione non attiva - frequenza triennale

(b) Nuove installazioni non ancora in esercizio

(c) Discariche autorizzate in gestione post operativa - frequenza triennale

## ALLEGATO C

CODICE IPFC	RAGIONE SOCIALE	NOME IMPIANTO	INDIRIZZO	COMUNE	PROVINCIA	INDICE DI RISCHIO	FREQUENZA ISPEZIONI	2019	2020	2021
1.1	HERA S.P.A.	Centrale di Telesilamento	Via Diana, 40	FERRARA	FE	293	TRIENNALE			X
2.6	ELETTROGALVANICA MODENESE S.R.L.	ELETTROGALVANICA MODENESE S.R.L.	Via Palata 31	MODENA	MO	293	TRIENNALE		X	
1.1	ENI S.P.A.	ENI spa Div. E&P	Via Lacerdini 101 - Casalborgone-Ravenna	RAVENNA	RA	293	TRIENNALE	X		
3.5	SANTA MARIA S.R.L.	Santa Maria (ex Serenissima)	Via Antonelli 70 - Molino di Fido - Alfonsine	ALFONSINE	RA	293	TRIENNALE	X		
2.6	DGP S.R.L.	DGP S.R.L.	Via Rabiti 3	BAGNOLO IN PIANO	RE	293	TRIENNALE			X
3.5	KERADOM S.R.L.	KERADOM S.R.L. (ex-CERAMICHE MAC 3)		BASSO	RE	293	TRIENNALE	X		
2.6	ELETTROGALVANICA CHIARI - S.R.L.	ELETTROGALVANICA CHIARI - S.R.L.	Via Mercalli n.20/A	PARMA	PR	293	TRIENNALE			X
6.6(b)	IL CANALE S.R.L. SOCIETA' AGRICOLA	Il Canale S.r.l. Società Agricola	v. Canale, 34	CASTELFRANCO EMILIA	MO	294	TRIENNALE		X	
3.5	"RONDINE - S.P.A."	RONDINE SPA	Via Emilia Ovest 53, 53/a	RUBIERA	RE	296	TRIENNALE		X	
3.5	CASALGRANDE PADANA S.P.A.	CASALGRANDE PADANA S.P.A. - Stabbi Universal, Padana e Casalgrande	Strada Statale 467 n. 73, 71, 81	CASALGRANDE	RE	296	TRIENNALE		X	
2.6	OYAKO MOLINELLA S.P.A.	OYAKO MOLINELLA S.P.A.	Via Torrali, 11	MOLINELLA	BO	297	TRIENNALE			X
2.6	CAV. LEO BALESTRI S.P.A.	CAV. LEO BALESTRI S.P.A.	Zona Industriale Campana loc. Monfredente	SAN BENEDETTO VAL DI SAMBRO	BO	297	TRIENNALE			X
2.6	FOR S.p.A.	Trattamenti superficiali galvanici raceordi oleodinamici	Via Segadizzo n. 2/A	POGGIO RENATICO	FE	297	TRIENNALE			X
6.4(b)	CARGILL S.R.L.	CARGILL S.R.L.	Via Cappuccini,7	FIorenZuOLA D'ARDA	PC	300	TRIENNALE		X	
0	Deover S.r.l.	Deover S.r.l.	Via S. Biagio snc	BORGONOVO VAL TIDONE	PC	300	TRIENNALE	X		
2.6	ANODIZZATURA SOCIETA' COOPERATIVA (ex NUOVA ANODIZZATURA MODERNA S.R.L.)	ANODIZZATURA SOCIETA' COOPERATIVA (ex NUOVA ANODIZZATURA MODERNA S.R.L.)	VIA MASETTI, 31	FORLÌ	FC	300	TRIENNALE (6)	X		

(a) Installazione non attiva - frequenza triennale

(b) Nuove installazioni non ancora in esercizio

(c) Discariche autorizzate in gestione post operativa - frequenza triennale

## ALLEGATO C

CODICE IPFC	RAZIONE SOCIALE	NOME IMPIANTO	INDIRIZZO	COMUNE	PROVINCIA	INDICE DI RISCHIO	FREQUENZA ISPEZIONI	2019	2020	2021
2.6	GALVANOTECNICA SALVATORI BOLOGNA S.R.L.	GALVANOTECNICA SALVATORI BOLOGNA S.R.L.	Via Torregalli, 310	CASTENASO	BO	3,00	TRIENNALE			X
3.5	WIENERBERGER S.P.A.	WIENERBERGER S.p.A. Unipersonale	Via Ringhiera, 1	MORDANO	BO	3,00	TRIENNALE		X	
2.6	ZINCOBRILL S.R.L.	ZINCOBRILL S.R.L.	Via Buozzi, 19	GRANAROLO DELL'EMILIA	BO	3,00	TRIENNALE		X	
3.5	CERAMICHE ASCOT S.P.A.	CERAMICHE ASCOT S.P.A.(BICO)	VIA CROCE 80	CASTELVETRO DI MODENA	MO	3,00	TRIENNALE	X		
3.5	CERAMICHE ATLAS CONCORDE S.P.A.	CERAMICHE ATLAS CONCORDE S.P.A.- FORANO	VIA CANALETTO 141	FORANO MODENESE	MO	3,00	TRIENNALE			X
3.5	CERAMICHE ASCOT S.P.A.	CERAMICHE ASCOT S.P.A.(GRS)	STRADA STATALE 569 167/A	CASTELVETRO DI MODENA	MO	3,00	TRIENNALE			X
3.5	INDUSTRIE CERAMICHE PIEMME S.P.A.	PIEMME S.P.A.- CASTELVETRO DI MODENA	S.S. 569 222	CASTELVETRO DI MODENA	MO	3,00	TRIENNALE		X	
3.5	CERAMICHE DAYTONA - S.P.A.	CERAMICHE DAYTONA - S.P.A.	STRADA STATALE 569 PER VIGNOLA 177	CASTELVETRO DI MODENA	MO	3,00	TRIENNALE			X
3.5	ELIOS CERAMICA S.P.A.	ELIOS CERAMICA S.P.A.	VIA GIARDINI 58/60	FORANO MODENESE	MO	3,00	TRIENNALE		X	
3.5	CERAMICHE CCV CASTELVETRO S.P.A.	CERAMICHE CCV CASTELVETRO S.P.A.- STAB CASTELVETRO	VIA S.S. 569 n.173	CASTELVETRO DI MODENA	MO	3,00	TRIENNALE		X	
3.5	FORNACE SAN LORENZO S.P.A.	FORNACE SAN LORENZO S.P.A.	VIA GIARDINI 35	FORANO MODENESE	MO	3,00	TRIENNALE (6)	X		
3.5	INDUSTRIAL TILES ACHIEVEMENTS S.P.A. ABBREVIABILE IN ITA S.P.A.	INDUSTRIAL TILES ACHIEVEMENT S.R.L. (ITA S.R.L.)	VIA VIAZZA 30	FORANO MODENESE	MO	3,00	TRIENNALE			X
6.6(b)	AZIENDA AGRICOLA FILIERA LINO SOCIETA' AGRICOLA SRL	Azienda Agricolo Filiera Lino Società Agricola S.r.l	v. Valluzza, 19	NONANTOLA	MO	3,00	TRIENNALE	X		
2.6	ELETTROCALVANICA MODENESE S.R.L.	ELETTROCALVANICA MODENESE S.R.L.	Via Don Miani, 48	MODENA	MO	3,00	TRIENNALE	X		
0	FENICE - QUALITA' PER L'AMBIENTE S.P.A. O PIU' BREVIEMENTE FENICE S.P.A.	FENICE S.P.A.	VIA PICO DELLA MIRANDOLA 72	MODENA	MO	3,00	TRIENNALE	X		
6.4(b)	AGRICOLA TRE VALLI S.C.A.R.L. AGRICOLA ITALIANA ALIMENTARE S.P.A	AGRICOLA ITALIANA ALIMENTARE S.P.A.	S.P. Asolana n.8	TORRILE	PR	3,00	TRIENNALE		X	

(a) Installazione non attiva - frequenza triennale

(b) Nuove installazioni non ancora in esercizio

(c) Discariche autorizzate in gestione post operativa - frequenza triennale

## ALLEGATO C

CODICE IPFC	RAGIONE SOCIALE	NOME IMPIANTO	INDIRIZZO	COMUNE	PROVINCIA	INDICE DI RISCHIO	FREQUENZA ISPEZIONI	2019	2020	2021
6.4(b)	Emihap Società Consortile a r.l.	EMHICAP Società Consortile a r.l.	Strada dei Mercati n.17	PARMA	PR	3.00	TRIENNALE		X	
2.6	ZINCO G. S.R.L.	ZINCO G. S.R.L.	Via Magliano 9	REGGIOLO	RE	3.00	TRIENNALE	X		
6.4(b)	Consere Italia soc. coop. agr.	CONSERVE ITALIA Soc. Coop. a r.l.	Via Caseliana 8	ALSENO	PC	3.00	TRIENNALE			X
6.6(a)	SOC. AGR. TEDALDI ROBERTA S.S.	SOC. AGR. TEDALDI ROBERTA S.S.	STRADA DEL MEZZO, 29	MELDOLA	FC	3.00	TRIENNALE	X		
6.6(a)	Librerie 1 s.r.l.	Società Agricola LIBRELLI E S.r.l.	Località Barbano - Via Vizzza, 2	MORDANO	BO	3.00	TRIENNALE		X	
6.4(b)	MARTINI S.P.A.	MARTINI S.P.A.	STRADELLO AGAZZOTTI 100	MODENA	MO	3.00	TRIENNALE		X	
6.4(b)	SINERGIE MOLITORIE Società Consortile a responsabilità limitata	Sinergie Molitorie S.C. a r.l. - (Molino SONCINI)	Strada Orsolino n.47 - loc. Ezano	SORBOLO	PR	3.00	TRIENNALE	X		
6.4(b)	GRECI - INDUSTRIA ALIMENTARE - SOCIETA' PER AZIONI	GRECI INDUSTRIA ALIMENTARE S.P.A.	Strada Traversante Ravadese n.58	PARMA	PR	3.01	TRIENNALE			X
6.6(b)	AZIENDA AGRICOLA CAMPOBO' S.S.	ALLEVAMENTO SUINI CAMPOBO' S.S.	Via Rega n.20/a	MONTECHIARUGOLO	PR	3.02	TRIENNALE	X		
1.1	IREN ENERGIA S.P.A.	IREN ENERGIA - PRODUZIONE ENERGIA TERMICA	Via Lazio n.4/a	PARMA	PR	3.03	TRIENNALE		X	
6.4(b)	Molini Pivetti S.p.A.	Trasformazione materie prime vegetali per molitura	Via Renazzo 67 - Renazzo	CENTO	FE	3.03	TRIENNALE			X
6.4(c)	NEWLAT FOOD Spa	NEWLAT FOOD Spa (ex-NEWLAT Spa)	Via Kennedy 16	REGGIO NELL'EMILIA	RE	3.03	TRIENNALE			X
3.5	EMIL CERAMICA s.r.l.	EMIL CERAMICA S.R.L. - STABILI DI FIORANO	VIA GIAROLA NUOVA 29	FIORANO MODENESE	MO	3.06	TRIENNALE			X
1.1	Stocceggi Gas Italia S.p.A. - Stoggi S.p.A.	STOGGIT S.p.A.	Via Tre Case e in Loc. San Martino in Oza - Via S. Anna	CORTEMAGGIORE	PC	3.08	TRIENNALE		X	
1.1	Stocceggi Gas Italia S.p.A. - Stoggi S.p.A.	Compressione e trattamento gas naturale	Loc. Reno, Via Molino 4/a	TRISICCALLO	FE	3.08	TRIENNALE			X
3.5	CASALGRANDE PADANA S.P.A.	CASALGRANDE PADANA S.P.A. - Stabio DINAZZANO	Strada Stabile 467 n. 101	CASALGRANDE	RE	3.08	TRIENNALE		X	

(a) Installazione non attiva - frequenza triennale

(b) Nuove installazioni non ancora in esercizio

(c) Discariche autorizzate in gestione post operativa - frequenza triennale

## ALLEGATO C

CODICE IPBC	RAGIONE SOCIALE	NOVE IMPIANTO	INDIRIZZO	COMUNE	PROVINCIA	INDICE DI RISCHIO	FREQUENZA ISPEZIONI	2019	2020	2021
26	CROMATURA RIMINENSE S.N.C. DI PIASTRA GIANFRANCO E C.	CROMATURA RIMINENSE SNC	VIA MATTEI 5	SAVIGNANO SUL RUBICONE	PC	309	TRIENNALE			X
26	ZINC - CROM SRL.	ZINC - CROM SRL.	Via Brocca, 13/C	IMOLA	BO	309	TRIENNALE			X
26	ZINGAL SRL.	ZINGAL SRL.	Via del Lavoro, 6	OZZANO DELL'EMILIA	BO	309	TRIENNALE			X
11	BFENG S.R.L.	CENTRALE ELETTROTERMORIPORIFERA PIERA DISTRICT	Via Alfredo Calzoni, 3	BOLOGNA	BO	309	TRIENNALE			X
26	ZINCOSIDER S.R.L.	ZINCOSIDER S.R.L.	VIA VALLE D'AOSTA 30, 26/28 E N.32	SASSUOLO	MO	309	TRIENNALE		X	
35	PINCBEC - S.P.A.	PINCBEC S.P.A. - STAR MONOCIBEC SASSUOLO	VIA VALLE D'AOSTA 47	SASSUOLO	MO	309	TRIENNALE		X	
35	CERAMICHE CAESAR S.P.A.	CERAMICHE CAESAR S.P.A.(GHIAROLA)	VIA GHIAROLA NUOVA 44	FORANO MODENESE	MO	309	TRIENNALE		X	
35	OSCAR FOR PORCELAIN AND CERAMIC PRODUCTION S.R.L.	OSCAR FOR PORCELAIN AND CERAMIC PRODUCTION S.R.L. (EX. C.R.S.)	VIA RADICLIN PIANO 422	SASSUOLO	MO	309	TRIENNALE			X
34	COLOROBRIA ITALIA S.P.A.	COLOROBRIA ITALIA S.P.A.	VIA CAME AZZO 45	FORANO MODENESE	MO	309	TRIENNALE		X	
35	SAVOIA ITALIA S.P.A.	SAVOIA ITALIA S.P.A.	VIA GHIAROLA NUOVA 77	FORANO MODENESE	MO	309	TRIENNALE		X	
26	ZINCOLUX DI BOSSORI GIULIANO E C. S.N.C.	ZINCOLUX DI BOSSORI GIULIANO E C. S.N.C.	VIA MAESTRI DEL LAVORO 6/10	CASTELFRANCO EMILIA	MO	309	TRIENNALE		X	
26	NUOVA ZINCATURA MODENESE SRL	NUOVA ZINCATURA MODENESE S.R.L.	VIALE DELLE NAZIONI, 124	MODENA	MO	309	TRIENNALE			X
26	ZINCATURIBICIO ROMAGNOLI O DI BRUNETTI DOMENICO E RIGLIO - S.N.C.	zincaturificio romagnolo	Via Vittori 131	FAENZA	RA	309	TRIENNALE	X		
26	GALVANOVE DI GIANREGORIO FEDERIGO	GALVANOVE DI GIANREGORIO FEDERIGO	Via Ferrari 10/F	NOVELLARA	RE	309	TRIENNALE		X	
26	3 S S.R.L.	3S SRL	Via S. Albende 1	CAMPAGNOLA EMILIA	RE	309	TRIENNALE		X	
35	CERAMICHE ATLAS CONCORDE S.P.A.	CERAMICHE ATLAS CONCORDE SPA - Star KEOPÉ Caslegnande	Via Canale 67	CASALGRANDE	RE	309	TRIENNALE			X

(a) Installazione non attiva - frequenza triennale

(b) Nuove installazioni non ancora in esercizio

(c) Discariche autorizzate in gestione post operativa - frequenza triennale

## ALLEGATO C

CODICE IPFC	RAGIONE SOCIALE	NOME IMPIANTO	INDIRIZZO	COMUNE	PROVINCIA	INDICE DI RISCHIO	FREQUENZA ISPEZIONI	2019	2020	2021
3.5	TUSCANIA S.P.A.	TUSCANIA Spa (ex-Ceramica Mandrio Correggio)	Via Farmaceutica 11	CORREGGIO	RE	3.09	TRIENNALE			X
1.1	FENICE - QUALITA' PER L'AMBIENTE S.P.A. - O PIU' BREVIEMENTE FENICE S.P.A.	FENICE QUALITA' PER L'AMBIENTE S.P.A. - CENTRALE COGENERATIVA DI PEDRIGNANO	Via Mantova c/o Barilla - Pedrignano	PARMA	PR	3.09	TRIENNALE			X
2.6	EMMETI S.R.L.	EMMETI S.R.L.	Via Labriola, 23	SALA BOLOGNESE	BO	3.10	TRIENNALE		X	
3.5	CERAMICA FONDOVALLE SPA	CERAMICA FONDOVALLE SPA	VIA FONDOVALLE 3049	MARANO SUL PANARO	MO	3.10	TRIENNALE			X
2.6	F.LLI ROSSI FU ALDERIGE S.R.L.	F.LLI ROSSI FU ALDERIGE s.r.l.	Via Santarungoliese, 29 - Loc. Torrana	POGGIO TORRIANA	RN	3.11	TRIENNALE			X
6.40)	CAVIRÒ DISTILLERIE S.R.L.	CAVIRÒ DISTILLERIE	Via Converterie 8 - Ferrara	FAENZA	RA	3.11	TRIENNALE			X
1.1	HERA S.P.A.	Hera S.p.A. - Centrale di cogenerazione a ciclo combinato da 80 MW	Via Casalegno, 1	IMOLA	BO	3.11	TRIENNALE			X
3.5	GRANTITHANDRE SOCIETA' PER AZIONI	GRANTITHANDRE SPA	Via Radici Nord 112	CASTELLARANO	RE	3.11	TRIENNALE			X
6.60)	BORGO DEL SOLE SPA	BORGO DEL SOLE S.P.A. (Loc. Sangignano)	Via Mantino n.18 - loc. Sangignano	NOCETO	PR	3.11	TRIENNALE		X	
3.5	CERAMICA ARTISTICA DUE S.P.A.	CERAMICA ARTISTICA DUE S.P.A.	VIA PESCAROLO 1	PRIGNANO SULLA SECCHIA	MO	3.12	TRIENNALE		X	
6.40)	DENTI S.P.A.	DENTI S.P.A.	Via Bergogni n.54 - Violeforte	PARMA	PR	3.13	TRIENNALE		X	
2.6	F.LLI MALTONI DI RAVAIOLI GIOVANBATISTA E C. - SOCIETA' IN NOME COLLETTIVO	F.Lli Maltoni	Via dell'Industria 25	FORLÌ	FC	3.13	TRIENNALE			X
3.5	ABK GROUP INDUSTRIE CERAMICHE S.P.A.	ABK GROUP INDUSTRIE CERAMICHE S.P.A.	VIA S. LORENZO 24/A	FINALE EMILIA	MO	3.13	TRIENNALE		X	
3.5	GRUPPO BETA S.P.A.	GRUPPO BETA S.P.A. (STAB. ASTOR)	VIA S.S. 569 234	CASTELVETRO DI MODENA	MO	3.13	TRIENNALE		X	X
6.60)	FRATELLI FOLLI DI LUIGI E CARLA FOLLI E C. SOCIETA' SEMPLICE	FRATELLI FOLLI DI LUIGI E CARLA FOLLI E C. SOCIETA' SEMPLICE	Via Sesto, 9 - Casola Valcenio	CASOLA VALSENIO	RA	3.13	TRIENNALE	X		
6.40)	GESCO SOCIETA' COOPERATIVA AGRICOLA IN BREVE GESCO S.C.A.	GESCO	Via settecrociati 5698	CESENA	FC	3.14	TRIENNALE		X	

(a) Installazione non attiva - frequenza triennale

(b) Nuove installazioni non ancora in esercizio

(c) Discariche autorizzate in gestione post operativa - frequenza triennale



## ALLEGATO C

CODICE IPFC	RAZIONE SOCIALE	NOME IMPIANTO	INDIRIZZO	COMUNE	PROVINCIA	INDICE DI RISCHIO	FREQUENZA ISPEZIONI	2019	2020	2021
6.4(b)	MENU' - SOCIETA' A RESPONSABILITA' LIMITATA ABBREVIABILE IN: "MENU' - S.R.L."	MENU' S.R.L.	Strada Sarda 12, n. 102	MEDOLLA	MO	314	TRIENNALE			X
6.6(a)	CASAGRANDE SOC. AGR. S.S.	CASAGRANDE ENERGY - SOC. AGR. S.S.	VIA ACCQUARBA,14B	FORLÌ	FC	316	TRIENNALE	X		
6.6(a)	VALBIDENTE SOCIETA' AGRICOLA S.S.	AZ. AGR. VALBIDENTE	VIA STRADA STATALE, 310 DEL BIDENTE FODDORIO SECCO	GALEATA	FC	316	TRIENNALE	X		
3.5	EXPORTERAM FIDEURO S.P.A.	EXPORTERAM FIDEURO S.P.A.	LOC. LA PIANA 2	MONTEFORINO	MO	316	TRIENNALE		X	
2.6	DITTA SALAMI DI AVANZO ALESSANDRO & C. SAS	SALAMI SNC DI AVANZO GIANCARLO E. C.	Via Saverdi 6	REGGIO NELL'EMILIA	RE	316	TRIENNALE			X
3.5	GIGACER SPA	GIGACER	via Calabrigone 72	FAENZA	RA	316	TRIENNALE		X	
6.1(a)	SICEM - SAGA S.P.A.	SICEM-SAGA SPA	Via delle Industrie 58	CANOSSA	RE	316	TRIENNALE		X	
6.6(a)	CASAGRANDE SOC. AGR. S.S.	CASAGRANDE ENERGY - SOC. AGR. S.S.	VIA CERVESE, 265	FORLÌ	FC	317	TRIENNALE		X	
6.4(b)	Consere Italia soc. coop. agr.	CONSERVEITALIA	VIA SAN ROCCO 420	RAVARNINO	MO	317	TRIENNALE		X	
6.4(b)	SADAM S.P.A.	SADAM S.P.A.	P.le Zuccherificio 1 - Loc. Trecasali	SISSA TRECASALI	PR	320	TRIENNALE		X	
2.6	ZINCATURA MALAGODI S.R.L.	ZINCATURA MALAGODI s.r.l	Via G. Galilei, 8-10	PIEVE DI CENTO	BO	320	TRIENNALE	X		
3.5	SIMA CERAMICHE S.R.L.	SIMA CERAMICHE S.R.L.	Via per Vignola 37	MARANELLO	MO	320	TRIENNALE			X
2.6	MOCHEM INDUSTRIE SRL (ex Mochem Società Impersonale s.r.l.)	MOCHEM INDUSTRIE SRL	VIA BOTTO 269	SOLLERA	MO	320	TRIENNALE			X
2.6	TTIAN ITALIA S.P.A.	TTIAN ITALIA SPA	VIA MIARI 2	FINALE EMILIA	MO	320	TRIENNALE		X	
2.6	ZINCATURA CONSOLINI S.R.L.	ZINCATURA CONSOLINI S.R.L.	Via Nazionale 198	LIZZARA	RE	320	TRIENNALE		X	
2.6	METALZINCO DI CATTANI GIANNPAOLO E AGIDE S.N.C.	METALZINCO DI CATTANI GIANNPAOLO E AGIDE S.N.C.	Via Cisa 148	BRESCELLO	RE	320	TRIENNALE	X		

(a) Installazione non attiva - frequenza triennale

(b) Nuove installazioni non ancora in esercizio

(c) Discariche autorizzate in gestione post operativa - frequenza triennale

## ALLEGATO C

CODICE IPFC	RAGIONE SOCIALE	NOME IMPIANTO	INDIRIZZO	COMUNE	PROVINCIA	INDICE DI RISCHIO	FREQUENZA ISPEZIONI	2019	2020	2021
3.5	"CERAMICA VALSECCHIA S.P.A."	CERAMICA VALSECCHIA SPA	Via Canale 200	CASALGRANDE	RE	3.20	TRIENNALE			X
3.5	GAMBINI GROUP S.P.A.	GAMBINI GROUP S.P.A.	VIA VAL ROSSENNA 1	PRIGNANO SULLA SECCHIA	MO	3.21	TRIENNALE		X	
3.5	INDUSTRIE MATILDICHE S.R.L.	INDUSTRIE MATILDICHE S.R.L.	VIA MATILDE DI CANOSSA 32	FRASSINORO	MO	3.21	TRIENNALE		X	
2.6	ADRIATICA ALLUMINIO S.R.L.	Trattamento di superficie di metalli	Via dello Stagnino 1 - Roncole Verdi - Ravenna	RAVENNA	RA	3.21	TRIENNALE	X		
6.4(b)	GRUPPO ITALIANO MANGIMI S.P.A.	G.I.Ma. Gruppo Italiano Mangimi S.p.A. - Longiano	Via Emilia, 1356	LONGIANO	FC	3.22	TRIENNALE			X
6.4(b)	GESCO SOCIETA' COOPERATIVA AGRICOLA IN BREVE GESCO S.C.A.	Gesco consorzio cooperativo sca	Via darsiana 47 - Ravenna	RAVENNA	RA	3.23	TRIENNALE		X	
6.6(a)	Conti Massimiliano Via Cavour 68 Modolla (P.IVA 04238910402)	EX F.LLI CONTI	VIA BOVARINA, 1	FORLÌ	FC	3.25	TRIENNALE		X	
6.4(b)	Consere Italia soc. coop. agr.	Lavorazione e trasformazione di prodotti ortofruttilicoli - Massa Lombarda	Via Selice km 18,55	MASSA LOMBARDA	RA	3.25	TRIENNALE			X
6.4(b)	UNIGRAV SRL	Unigrà lavorazione e trasformazione prodotti alimentari	Via Gardizza 9b	CONSELICE	RA	3.26	TRIENNALE	X		
6.4(b)	ITAL.TOM S.R.L.	Impianto per la lavorazione di pomodoro	Via Antonio delle Vesciole	ARGENTA	FE	3.28	TRIENNALE	X		
6.4(b)	SOCIETA' AGRICOLE CORTI S.R.L.	Socetà Agrícola Le Corti s.r.l.	Via Nuova Inferiore 2/B	MINERBIO	BO	3.28	TRIENNALE			X
1.1	IREN ENERGIA S.P.A.	IREN ENERGIA SPA - Via Sardegna	Via Sardegna 10	REGGIO NELL'EMILIA	RE	3.31	TRIENNALE		X	
6.7	GRUPPO FABBR VIGNOLA S.P.A.	GRUPPO FABBR VIGNOLA S.P.A.	VIA PER SASSUOLO 1695	VIGNOLA	MO	3.32	TRIENNALE	X		
6.4(a)	ANNONI S.P.A.	ANNONI S.P.A. (marcio)	Loc. Madonna dei Prati	BIUSSETO	PR	3.32	TRIENNALE			X
6.6(a)	SOCIETA' AGRICOLA SANTAMARIA S.R.L.	SOCIETA' AGRICOLA SANTAMARIA S.R.L. ex SIA	VIA TORRICCHIA	FORLIMPOPOLI	FC	3.32	TRIENNALE	X		
6.6(a)	SOCIETA' AGRICOLA RIBANO 111 S.S.	Soc. Agr. Ribano 111 ex PRATOMAGNO - RIBANO	Via Sogiano	SAVIGNANO SUL RUBICONE	FC	3.32	TRIENNALE		X	

(a) Installazione non attiva - frequenza triennale

(b) Nuove installazioni non ancora in esercizio

(c) Discariche autorizzate in gestione post operativa - frequenza triennale

## ALLEGATO C

CODICE IPFC	RAZIONE SOCIALE	NOME IMPIANTO	INDIRIZZO	COMUNE	PROVINCIA	INDICE DI RISCHIO	FREQUENZA ISPEZIONI	2019	2020	2021
2.6	ZINCATURA LA GALVANICA S.N.C. DI TURCHINI PAOLO E STEFANO	ZINCATURA LA GALVANICA s.n.c.	Via Romina, 14	RAMINI	RN	3.33	TRIENNALE			X
2.6	LUALMA*ANODICA - S.R.L.	LUALMA ANODICA S.R.L.	Via Orignola 24/I	IMOLA	BO	3.33	TRIENNALE		X	
2.6	SEL.E.M. - S.R.L.	SEL.E.M. - S.R.L.	Via Lombardia, 36/B	CASTEL SAN PIETRO TERME	BO	3.33	TRIENNALE	X		
2.6	G.Z. SRL	G.Z. srl	Via Toscana 12	CASTEL SAN PIETRO TERME	BO	3.33	TRIENNALE		X	
3.5	Lineo Basso Industrie Refrattari S.p.A.	Fabbricazione prodotti refrattari per cottura (Ex Tereof)	Via per Zerbinate, 34/G	BONDENO	FE	3.33	TRIENNALE		X	
2.6	ONI - PROGET SOCIETA' A RESPONSABILITA' LIMITATA	ONI - PROGET SOCIETA' A RESPONSABILITA' LIMITATA	VIA NICCOLÒ BIONDO 292	MODENA	MO	3.33	TRIENNALE		X	
6.60)	FREGA F.LLI SOCIETA' AGRICOLA S.S.	FREGA F.LLI SOCIETA' AGRICOLA S.S.	Via Prada, 13 - Faenza (RA)	FAENZA	RA	3.33	TRIENNALE			X
3.5	GATTELLI SPA	GATTELLI LATERIZI E PREFABBRICATI	Via Torre 2 - San Pancrazio	RUSSI	RA	3.33	TRIENNALE	X		
6.60)	AZ. SAN PIETRO SOCIETA' AGRICOLA DI BUCCI FABRO E PAOLO S.S.	Società Agricola San Pietro di Bucci	Via Fiora 15 - località San Pietro in Tereof	RAVENNA	RA	3.33	TRIENNALE	X		
2.6	RICCHI ZINCATURA SNC DI RICCHI U. E. C.	RICCHI ZINCATURA SNC DI RICCHI U. E. C.	Viale della Costituzione 15	ROLO	RE	3.33	TRIENNALE			X
3.5	CERAMICHE REFIN S.P.A.	CERAMICHE REFIN S.P.A.	Via I Maggio 22	CASALGRANDE	RE	3.33	TRIENNALE	X		
1.1	EDISON S.P.A.	EDISON SPA	P.le Zuccherificio 3 - Loc. Treccasali	SISSA TRECCASALI	PR	3.33	TRIENNALE (6)			X
6.40)	EMILIANA CONSERVE SOCIETA' AGRICOLA S.P.A.	EMILIANA CONSERVE SOCCAGR. S.P.A.	Via Vivaldi n.7	BISETTO	PR	3.33	TRIENNALE		X	
6.40)	M.B. MANGIMI S.P.A.	M.B. MANGIMI SP A	VIA EMILIA, 310	LONGIANO	FC	3.33	TRIENNALE			X
6.40)	MARTINI S.P.A.	Martini S.p.A. mangifificio Longiano	VIA EMILIA, 2614	LONGIANO	FC	3.33	TRIENNALE		X	
6.40)	COOPERATIVA PRODUTTORI ROMAGNOLI AYCOLA - CO.P.R.A. - SOCIETA' COOPERATIVA AGRICOLA IN SIGLA CO.P.R.A. SOCIETA' COOPERATIVA	CO.P.R.A. SOC. COOP. AGR.	VIA CAVECCIA, 75	CESENA	FC	3.33	TRIENNALE		X	

(a) Installazione non attiva - frequenza triennale

(b) Nuove installazioni non ancora in esercizio

(c) Discariche autorizzate in gestione post operativa - frequenza triennale

## ALLEGATO C

CODICE IPRC	RAZIONE SOCIALE	NOME IMPIANTO	INDIRIZZO	COMUNE	PROVINCIA	INDICE DI RISCHIO	FREQUENZA ISPEZIONI	2019	2020	2021
6.40b)	OPOE Com. Coop. Agric. P.A.	Trasformazione pomodoro e frutta in prodotti alimentari	Via Valentino Govoni 22, Località XII Morcilli, Cento	CENTO	FE	3.33	TRIENNALE		X	
3.5	CERAMICHE CAESAR S.P.A.	CERAMICHE CAESAR S.P.A.(CANALETTO)	VIA CANALETTO 49	FIORANO MODENESE	MO	3.36	TRIENNALE		X	
3.5	GRUPPO CERAMICHE RICCHETTI S.P.A.	GRUPPO CERAMICHE RICCHETTI S.P.A. - STAB 7	VIA TREBRO 109	MARANELLO	MO	3.36	TRIENNALE	X		
1.1	Azienda Ospedaliero-Investigativa di Bologna, Policlinico Sant'Orsola-Malpighi	Centri di combustione per la produzione di energia termica ed energia elettrica per l'alimentazione delle reti interne ospedaliere al servizio dell'installazione "Policlinico Sant'Orsola - Malpighi"	Via Massarotti n°9	BOLIGNA	BO	3.36	TRIENNALE	X		
6.10b)	CARTIERA DI FERRARA S.P.A.	Impianto di produzione e vendita di cartone	Via Marconi, 69	FERRARA	FE	3.36	TRIENNALE	X		
3.5	CERAMICHE SETTECENTO VALTRESINARO S.P.A.	CERAMICHE SETTECENTO VALTRESINARO S.P.A.	VIA CROCIALE 21	FIORANO MODENESE	MO	3.36	TRIENNALE		X	
6.60b)	SOCIETA' AGRICOLA LA FORTEZZA S.S.	La Fortezza s.s. Az. Agr. (ex S. Gemignano) - Ravarino	v. Nuova, 1097	RAVARINO	MO	3.36	TRIENNALE	X		
3.5	FORNACE DI FOSDONDO SOCIETA' COOPERATIVA	FORNACE DI FOSDONDO SOC. COOP. (ex TERREMIOLA - ex UNICO)	Via Fontanello 55	CORREGGIO	RE	3.36	TRIENNALE	X		
3.4	SICER S.P.A.	SICER s.p.a.	Via Molino Vigna, 1 - Loc. Torrana	POGGIO TORRIANA	RN	3.41	TRIENNALE	X		
3.5	FORNACI LATERIZI DANESI S.P.A.	FORNACI LATERIZI DANESI S.p.A.	Loc. Oltre Arda, 17	LIGGAGNANO VAL D'ARDA	PC	3.41	TRIENNALE	X		
6.60b)	SOCIETA' AGRICOLA FERRUZZI S.R.L.	FERRUZZI soc. agr.	Via Bonifica, 87 - Porto Fuori, Ravenna	RAVENNA	RA	3.44	TRIENNALE	X		
6.40b)	MOIINO GRASSI - SOCIETA' PER AZIONI	MOIINO GRASSI S.P.A.	Via Emilia Ovest 347- loc. Priore	PARMA	PR	3.44	TRIENNALE		X	
6.40b)	BARILLA G. E. R. FRATELLI - SOCIETA' PER AZIONI	BARILLA G. E. R. FRATELLI S.P.A. (Solignano)	Via Veneto n.8	SOLIGNANO	PR	3.44	TRIENNALE			X
6.40b)	BARILLA G. E. R. FRATELLI - SOCIETA' PER AZIONI	Barilla G. e R. Filii Spa (sughli)	Via Galileo Galilei n.2	SOLIGNANO	PR	3.44	TRIENNALE		X	
6.40b)	EMILIANA CONSERVE SOCIETA' AGRICOLA S.P.A.	EMILIANA CONSERVE s.r.l.	Strada Provinciale per Podenzano, 10	PODENZANO	PC	3.44	TRIENNALE			X
6.40b)	STERIL TOM ASEPTIC - SYSTEM S.R.L. OPPIRE; STERIL TOM S.R.L.	STERIL TOM S.R.L.	Via Provinciale, 90 Loc. Casallegio	GRAGNANO TRIBBIENSE	PC	3.44	TRIENNALE	X		

(a) Installazione non attiva - frequenza triennale

(b) Nuove installazioni non ancora in esercizio

(c) Discariche autorizzate in gestione post operativa - frequenza triennale

## ALLEGATO C

CODICE IPPC	RAGIONE SOCIALE	NOME IMPIANTO	INDIRIZZO	COMUNE	PROVINCIA	INDICE DI RISCHIO	FREQUENZA ISPEZIONI	2019	2020	2021
3.5	CERAMICHE MOMA - S.P.A.	CERAMICHE MOMA - S.P.A.	VIA PANARIA BASSA 17/A	FINALE EMILIA	MO	3.45	TRIENNALE	X		
3.5	OPERA GROUP S.R.L.	OPERA GROUP S.R.L.	VIA PONTE BIANCO 2022-2426 - 26/A	CAMPOSANTO	MO	3.45	TRIENNALE		X	
2.6	GIEFFE - S.R.L.	GIEFFE - S.R.L.	Via Gali Yagno, 13 - Loc. Monseggio	VALSAMOGGIA	BO	3.46	TRIENNALE			X
2.6	ZINCOMET S.N.C. DI GUAZZI GIULIANO E C.	ZINCOMET S.N.C. DI GUAZZI GIULIANO E C.	Via Naviglio Alto n.85	PARMA	PR	3.46	TRIENNALE			X
2.6	Z.E.P. S.R.L.	ZEP SRL - NICASIL SRL	Via Botteri n.16-18 Loc. Molefido	PARMA	PR	3.46	TRIENNALE			X
6.1(0)	CARTIERA BOMPANI S.R.L.	CARTIERA BOMPANI S.R.L.	Via della Bassa n.52	LESIGNANO DE' BAGNI	PR	3.46	TRIENNALE (0)			X
3.5	VE.VA. - S.P.A.	VE.VA. s.p.a.	Via Fornace Verini, 153	SAN GIOVANNI IN MARGON	RN	3.46	TRIENNALE		X	
3.5	CERAMICA DEL CONCA - S.P.A.	CERAMICA DEL CONCA s.p.a.	Via Croce, 8	SAN CLEMENTE	RN	3.46	TRIENNALE		X	
2.6	VARANI S.R.L.	VARANI s.r.l	Via Romagnoli, 15	ZOLA PREDOSA	BO	3.46	TRIENNALE			X
3.5	CERAMICA DEL CONCA - S.P.A.	CERAMICA DEL CONCA S.P.A.	VIA MACAZZENO 1944	SAVIGNANO SUL PANARO	MO	3.46	TRIENNALE			X
2.6	CNI INDUSTRIAL ITALIA S.P.A.	CNI ITALIA S.P.A.	VIA P. DELLA MIRANDOLA 72	MODENA	MO	3.46	TRIENNALE	X		
3.5	GRESLAB SOC. COOP.	GRESLAB Soc. Coop. (ex-OPTIMA - ex Ceramica Macina)	Via Padre sacchi 42	SCANDIANO	RE	3.46	TRIENNALE	X		
3.5	GRUPPO CERAMICHE GRESMALT SPA	GRUPPO CERAMICHE GRESMALT SPA (ex Marazzi Group SpA)	Via Mezzalibbio 39	SCANDIANO	RE	3.46	TRIENNALE	X		
3.5	GRUPPO ROMANI SpA Industrie Ceramiche	GRUPPO ROMANI SpA Industrie Ceramiche (ex-Serenissima) - Stabio Rubiera	Via Pionone 9	RUBIERA	RE	3.46	TRIENNALE			X
2.6	GUAZZI S.R.L.	GUAZZI S.R.L.	Via Naviglio Alto n.85	PARMA	PR	3.47	TRIENNALE			X
6.4(0)	COLUMBUS SRL	COLUMBUS S.R.L.	Strada Borghetto n.9/A	PARMA	PR	3.47	TRIENNALE		X	

(a) Installazione non attiva - frequenza triennale

(b) Nuove installazioni non ancora in esercizio

(c) Discariche autorizzate in gestione post operativa - frequenza triennale

## ALLEGATO C

CODICE IPFC	RAGIONE SOCIALE	NOME IMPIANTO	INDIRIZZO	COMUNE	PROVINCIA	INDICE DI RISCHIO	FREQUENZA ISPEZIONI	2019	2020	2021
6.6(b)	SOCIETA' AGRICOLA BOSI ERMANNANO S.S.	AZ. AGR. BOSI ERMANNANO	VIA BAGNOLO, 196	CASTROCARO	PC	3.47	TRIENNALE	X		
2.6	ONY STYLE S.R.L.	Ony style s.r.l	Loeschia Campiano 131/a	GRIZZANA MORANDI	BO	3.47	TRIENNALE	X		
3.5	CEDIR CERAMICHE DI ROMAGNA S.p.A.	CEDIR CERAMICHE DI ROMAGNA S.P.A.	via emilia ponente 20/70- Castelbolognese	CASTEL BOLOGNESE	RA	3.47	TRIENNALE		X	
2.6	PIOLI S.R.L.	PIOLI S.R.L.	Via Carra 1/3/5/7	REGGIO NELL'EMILIA	RE	3.47	TRIENNALE	X		
3.5	GRUPPO RIPA BIANCA S.R.L.	GRUPPO RIPA BIANCA S.R.L.	Via Santarcangelo, 1830	SANTARCANGELO DI ROMA	RN	3.47	TRIENNALE		X	
2.6	TECNO-CROM SRL A CAPITALE RIDOTTO	TECNO-CROM SRL A CAPITALE RIDOTTO (EX NIOVA CROMATORI SRL)	sede legale: Corso della Repubblica, 19 Impianto Via Ugo Bulli, 5	FORLÌ	FC	3.48	TRIENNALE (b)		X	
3.5	NOVABELL S.P.A. - CERAMICHE ITALIANE ABBREVIABILE IN NOVABELL S.P.A.	NOVABELL CERAMICHE ITALIANE SPA	Via Molino 1	CASTELLARANO	RE	3.48	TRIENNALE	X		
3.5	COTTO PETRUS S.R.L.	COTTO PETRUS SRL	Via Molino 4	CASTELLARANO	RE	3.48	TRIENNALE			X
6.6(a)	TERRA DEL SOLE DI VALMORI OTTELLO & C. S.N.C. - SOCIETA' AGRICOLA	SOC. AGR. TERRA DEL SOLE DI VALMORI OTTELLO CANCELLETTO S.N.C.	VIA PIANELLO, 20	CASTROCARO	FC	3.50	TRIENNALE			X
6.7	COPTIP INDUSTRIE GRAFICHE SOCIETA' COOPERATIVA ABBREVIABILE IN COPTIP SOCIETA' COOPERATIVA	COPTIP INDUSTRIE GRAFICHE SOC. COP. A R.L.	VIA GRANBETAGNA N. 51- 53 - 55 E VIA GRECIA N.10	MODENA	MO	3.52	TRIENNALE			X
3.5	GRANTITHANDRE SOCIETA' PER AZIONI	GRANTITHANDRE S.P.A. - FORANO	VIA GIAROLA NUOVA 121	FORANO MODENESE	MO	3.52	TRIENNALE		X	
6.4(a)	POLLO DEL CAMPO SOCIETA' COOPERATIVA AGRICOLA	POLLO DEL CAMPO SOCCOOP. AGR.	VIA SP4 DEL BIDENTE	SANTA SOFIA	PC	3.54	TRIENNALE			X
6.6(a)	SOLDATI HRANCESCO	Azienda Agricola Soldati e Fantielli	via Treboghino 26	MASSA LOMBARDA	RA	3.54	TRIENNALE		X	
6.4(b)	Bunge Italia spa	Bunge Italia spa	via Balona 203 - Porto Corsini - Ravenna	RAVENNA	RA	3.55	TRIENNALE			X
6.6(b)	SOCIETA' AGRICOLA SANTA GIUSTINA S.S.	AZIENDA AGRICOLA FLORIDA DI LUPIPIANO E C. SOCIETA' SEMPLICE (ex Santa Giustina)	Via Giberti n. 2537	RAVARINO	MO	3.58	TRIENNALE		X	
2.6	G.N. CROMITAL SRL	G.N. CROMITAL SRL	Via Ravanni n.2/A	PARMA	PR	3.58	TRIENNALE			X

(a) Installazione non attiva - frequenza triennale

(b) Nuove installazioni non ancora in esercizio

(c) Discariche autorizzate in gestione post operativa - frequenza triennale

## ALLEGATO C

CODICE IPFC	RAZIONE SOCIALE	NOVE IMPIANTO	INDIRIZZO	COMUNE	PROVINCIA	INDICE DI RISCHIO	FREQUENZA ISPEZIONI	2019	2020	2021
3.5	IBL SPA	IBL S.p.A.	Via Salieno, 55/2	BENTIVOGLIO	BO	3,58	TRIENNALE			X
3.5	PINCBEC - S.P.A.	PINCBEC S.P.A. (NAXOS)	S.S. 569 169	CASTELVETRO DI MODENA	MO	3,58	TRIENNALE			X
3.5	ABK GROUP INDUSTRIE CERAMICHE S.P.A.	ABK GROUP INDUSTRIE CERAMICHE S.P.A.	VIA S.S. 569 226	CASTELVETRO DI MODENA	MO	3,58	TRIENNALE		X	
3.5	KERTALY S.P.A.	KERTALY S.P.A.	VIA GIAROLA NUOVA 152 158 162	FORANO MODENESE	MO	3,58	TRIENNALE		X	
3.5	CERAMICHE MARCA CORONA S.P.A.	CERAMICHE MARCA CORONA S.P.A.	VIA EMILIA ROMAGNA 7	SASSUOLO	MO	3,58	TRIENNALE			X
2.3c	ZINCATURIFICIO CESENATE SRL	ZINCATURIFICIO CESENATE SRL	VIA COMUNALE LARGA, 700	CESENA	PC	3,61	TRIENNALE	X		
2.3c	ZINCATURIPADANA - S.P.A.	ZINCATURA PADANA - S.P.A.	Via Garganza 6	REGGIO NELL'EMILIA	RE	3,61	TRIENNALE			X
6.6(b)	Società Agricola Beltrami s.s.	Società Agricola Beltrami s.s.	V. Casaleto, 4	NOVELLARA	RE	3,61	TRIENNALE			X
6.6(a)	AZ.AGR. MALDINI DI MALTONI ANNA MARIA	AZ. AGR. MALDINI DI MALTONI ANNA MARIA	VIA MELDOLA, 16	MELDOLA	FC	3,61	TRIENNALE		X	
6.6(a)	AZIENDA AGRICOLA SABBATINIDANILIO	ex la Quercia	Via Bossano 10	FORLÌ	FC	3,61	TRIENNALE	X		
6.6(a)	Azienda Agricola Valverde sas	Azienda Agricola VALVERDE sas	Via Ceppareto 227	MELDOLA	PC	3,61	TRIENNALE	X		
6.6(b)	AZIENDA AGRICOLA LA COLLEGRANA DI NAPPI BRUNA	AZIENDA AGRICOLA LA COLLEGRANA DI NAPPI BRUNA	v. Provinciale per Mantova n. 90	NOVI DI MODENA	MO	3,61	TRIENNALE		X	
6.1(b)	CARTIERA DI PORPORANO S.R.L.	CARTIERA DI PORPORANO S.R.L.	Via Bassa del Polli n.171	PARMA	PR	3,61	TRIENNALE			X
6.4(b)	Conserv. Italia soc. coop. agr.	Conserv. Italia Barbiano	Via peschiera 24/25 - località Barbiano	COTTIGNOLA	RA	3,61	TRIENNALE			X
3.5	IBL SPA	Produzione laterizi Cotignola	Via ponte pietra 11 - Cotignola	COTTIGNOLA	RA	3,61	TRIENNALE		X	
6.6(b)	Az. Agricola Tonello Francesco	Az. Agricola Tonello Francesco	V. Boschè, 2	NOVELLARA	RE	3,61	TRIENNALE			X

(a) Installazione non attiva - frequenza triennale

(b) Nuove installazioni non ancora in esercizio

(c) Discariche autorizzate in gestione post operativa - frequenza triennale

## ALLEGATO C

CODICE IPPC	RAZIONE SOCIALE	NOME IMPIANTO	INDIRIZZO	COMUNE	PROVINCIA	INDICE DI RISCHIO	FREQUENZA ISPEZIONI	2019	2020	2021
3.5	DOMUS LINEA SRL	DOMUS LINEA Srl	Via della Chiesa 8/a	RUBIERA	RE	3.61	TRIENNALE		X	
3.5	INDUSTRIAL TILES ACHIEVEMENTS S.P.A., ABBREVIABILE IN ITA S.P.A.	ITA INDUSTRIAL TILES ACHIEVEMENTS Srl	XV aprile 12	CASALGRANDE	RE	3.61	TRIENNALE		X	
6.4(b)	Consere Italia soc. coop. agr.	Trasformazione materie prime vegetali in prodotti alimentiari e impianto cogenerativo	Via Della Cooperazione 5, Località Tomposca	CODIGORO	FE	3.62	TRIENNALE		X	
6.4(b)	POMODORO 43044 SRL	POMODORO 43044 SRL	Strada dei Notari 3/6	COLLECCHIO	PR	3.62	TRIENNALE			X
6.4(b)	TRE GIGLI SOCIETA' AGRICOLA DI GIULIOI CRISTINA LILCA E SIMONE	TRE GIGLI SOCIETA' AGRICOLA DI GIULIOI CRISTINA LILCA E SIMONE - Luzzara (ex-Solani F.H)	V. Fionil Nuovo, 45	LIZZARA	RE	3.64	TRIENNALE		X	
6.4(b)	SOCIETA' AGRICOLA GENTILE S.S.	SOCIETA' AGRICOLA GENTILE S.S.	V. Fontana, 1	REGGIOLO	RE	3.64	TRIENNALE	X		
3.5	COOPERATIVA CERAMICA D'IMOLA SOCIETA' COOPERATIVA IN BREVE COOPERATIVA CERAMICA D'IMOLA S.C.	COOPERATIVA CERAMICA D'IMOLA s.c.a.r.l.	Via Ripalmosani, 1/3	BORGO TOSSIGNANO	BO	3.64	TRIENNALE			X
2.6	VENTURA GIORGIO DI VENTURA DANIELA E CRISTINA & C. S.N.C.	VENTURA GIORGIO DI VENTURA DANIELA E CRISTINA & S.N.C.	Via Marconi, 44-46	OZZANO DELL'EMILIA	BO	3.66	TRIENNALE	X		
3.5	GRANTIFIANDRE SOCIETA' PER AZIONI	GRANTIFIANDRE S.P.A. - SASSUOLO	VIA VALLE D'AOSTA 37	SASSUOLO	MO	3.66	TRIENNALE	X		
3.5	NUOVA RIVAL CERAMICHE S.R.L.	NUOVA RIVAL CERAMICHE S.R.L. - MARANELLO	VIA GIARDINI 24	MARANELLO	MO	3.66	TRIENNALE			X
6.7	ARDAGH METAL PACKAGING ITALY S.R.L.	ARDAGH METAL PACKAGING ITALY S.R.L.	Loc. Barbasca	FIORENZUOLA D'ARDA	PC	3.68	TRIENNALE		X	
6.4(b)	PALAZZINA SOCIETA' AGRICOLA	PALAZZINA SOCIETA' AGRICOLA	Via Buscaia 3/17	MONTICELLI D'ONGINA	PC	3.68	TRIENNALE	X		
6.4(b)	SOCIETA' AGRICOLA SAN FRANCESCO ALLEVAMENTI SRL	SOCIETA' AGRICOLA SAN FRANCESCO ALLEVAMENTI SRL - PARMIGIANA	Via Leona 81, Podere La Parmigiana, Mercore.	BESENZONE	PC	3.68	TRIENNALE	X		
6.4(b)	PARENTI GIACOMO E GIANCARLO SOCIETA' AGRICOLA	PARENTI GIACOMO E GIANCARLO SOCIETA' AGRICOLA	Via Corso, n. 9, fraz. Chivavina Landi, loc. Casa Nova	CORTEMAGGIORE	PC	3.68	TRIENNALE			X
6.4(b)	SOCIETA' AGRICOLA SANT'ANTONIO ALLEVAMENTI S.R.L.	SOCIETA' AGRICOLA SANT'ANTONIO ALLEVAMENTI S.R.L. - PARMIGIANA	MERCORE VIA LEVATA 81 LOC. PARMIGIANA	BESENZONE	PC	3.68	TRIENNALE	X		
6.5	NOVOGAS S.C.A.R.L.	NOVOGAS S.C.A.R.L.		MODENA	MO	3.68	TRIENNALE (b)			

(a) Installazione non attiva - frequenza triennale

(b) Nuove installazioni non ancora in esercizio

(c) Discariche autorizzate in gestione post operativa - frequenza triennale



## ALLEGATO C

CODICE IPRC	RAGIONE SOCIALE	NOVE IMPIANTO	INDIRIZZO	COMUNE	PROVINCIA	INDICE DI RISCHIO	FREQUENZA ISPEZIONI	2019	2020	2021
6.6b)	CENTRO SELEZIONE SUINI S.R.L. SOCIETA' AGRICOLA	CENTRO SELEZIONE SUINI S.R.L. SOC. AGR. (VIA MISELLI, 99 - RE)	VIA MISELLI, 99	REGGIO NELLE EMILIA	RE	3,68	TRIENNALE		X	
6.7	Crown Imballaggi Italia s.r.l.	CROWN IMBALLAGGI ITALIA SRI	Strada Ugozzolo n.100/A	PARMA	PR	3,68	TRIENNALE	X		
2.6	TECNOTRATTAMENTI - S.R.L.	TECNOTRATTAMENTI - S.R.L.	Via del Sasso 3	PLANORO	BO	3,71	TRIENNALE		X	
2.6	ZINCATURA BASTIGLIESE DI BARDELLI FRANCESCO & C. SNC	ZINCATURA BASTIGLIESE DI BARDELLI FRANCESCO CANCELLETTO SNC	VIA 1° MAGGIO n.24	BASTIGLIA	MO	3,71	TRIENNALE			X
6.6b)	MENGOZZI ENZO SOCIETA' SEMPLICE	MENGOZZI ENZO SOCIETA' SEMPLICE	Via Rossetta, 52 - Bagnonevulvio	BAGNACAVALLIO	RA	3,71	TRIENNALE	X		
5.5	GHEO STIOLO E AMBIENTE S.R.L. ABBREVIABILE IN GHEO S.R.L.	GHEO STIOLO E AMBIENTE S.R.L.	Via Fringhè	BRESCELLO	RE	3,72	TRIENNALE			X
6.7	EPEGIDI INTERNATIONAL S.P.A.	EPEGIDI INTERNATIONAL S.p.a.	Via Provinciale per Sacca, 55	COLORNO	PR	3,74	TRIENNALE		X	
6.6b)	CONSORZIO CASALASCO DEL POMODORO SOCIETA' AGRICOLA COOPERATIVA	Consorzio Casalasco del Pomodoro	Via Primo Maggio, 25	PODENZANO	PC	3,74	TRIENNALE		X	
6.6a)	Sec. Agr. Colombara S.r.l.	Azienda Agricola Colombara s.r.c. di Filoni Giovanni & C. via del Bidente - Forlì	via del Bidente, 227	FORLÌ	FC	3,74	TRIENNALE		X	
6.6a)	Liberale 1 s.r.l.	Sec. Agr. Liberale 1 S.r.l. (ex Soc. Agr. San Paolo)	Via Farazzano 3	FORLÌ	FC	3,74	TRIENNALE		X	
6.6b)	SOCIETA' AGRICOLA LA FORTEZZA SS.	La Fortezza s.s. Az. Agr. - Fornigine	v. Roudillo, 31	FORMIGINE	MO	3,74	TRIENNALE			X
6.7	PRESENTIS HEMOCARE ITALIA S.R.L.	PRESENTIS HEMOCARE ITALIA S.R.L.		MIRANDOLA	MO	3,74	TRIENNALE			X
6.5	AGM SRL	AGM SRI (ex STRADI RENZO SRI)	Via Prato Grande 4	CASTELNOVO DI SOTTO	RE	3,74	TRIENNALE			X
6.6b)	TRE GIGLI SOCIETA' AGRICOLA DI GIULIO CRISTINA, LUCA E SIMONE	TRE GIGLI SOCIETA' AGRICOLA DI GIULIO CRISTINA, LUCA E SIMONE - Bagnolo (ex-Fornentini)	V. Ponte Forca, 12	BAGNOLO IN PIANO	RE	3,74	TRIENNALE		X	
6.4b)	GRUPPO ITALIANO MANGIMI S.P.A.	G.I.M.A GRUPPO ITALIANO MANGIMI SPA	Via Emilia Est 35	RIBBERA	RE	3,74	TRIENNALE			X
6.4b)	RODOLFI MANSUETO S.P.A.	RODOLFI MANSUETO S.P.A.	Strada Quattreco n.14 - Ozzano	COLLECCHIO	PR	3,75	TRIENNALE		X	

(a) Installazione non attiva - frequenza triennale

(b) Nuove installazioni non ancora in esercizio

(c) Discariche autorizzate in gestione post operativa - frequenza triennale

## ALLEGATO C

CODICE IPFC	RAGIONE SOCIALE	NOME IMPIANTO	INDIRIZZO	COMUNE	PROVINCIA	INDICE DI RISCHIO	FREQUENZA ISPEZIONI	2019	2020	2021
26	ZINCATURIFICIO M.R. S.r.l.	ZINCATURIFICIO M.R. S.r.l.	VIA A. TARCHINI 10	SASSUOLO	MO	3,75	TRIENNALE		X	
26	F.I.R. FABBRICA ITALIANA RADIATORI S.R.L.	F.I.R. FABBRICA ITALIANA RADIATORI S.r.l. con Unico Socio	VIA PONTE ALTO N.40	CAMPOGALLIANO	MO	3,75	TRIENNALE			X
1.1	POWERCROP RUSSI S.R.L.	Centrale termoelettrica alimentata a biomasse ligno-edulibustiche	via Cararone 3	RUSSI	RA	3,77	TRIENNALE	X		
3.5	AR.P.A. AZIENDA RIVESTIMENTI PAVIMENTI E AFFINI - SOCIETA' PER AZIONI DI FORMIA ABBREVIA TA R.P.A. S.P.A.	ARPA S.p.A.	Via Romana 7	ALBINEA	RE	3,77	TRIENNALE			X
6.40b)	CONSORZIO CASALASCO DEL POMODORO SOCIETA' AGRICOLA COOPERATIVA	Consorzio Casalasco del Pomodoro Soc. Agr. Coop.	Via Chiara n.24	PONTANELLATO	PR	3,78	TRIENNALE			X
6.40a)	MANGIMIFICIO ROMAGNOLIO S.R.L.	Mangimificio Romagnolo EX SOC. AGR. MINA S.R.L.	VIA SAN CASSIANO, 6	FORLÌ	PC	3,81	TRIENNALE		X	
6.40a)	SOCIETA' AGRICOLA BIO ROMAGNA DI LIONELLO SILVIA E C. SOCIETA' SEMPLICE	Società Agricola BIOROMAGNA di Lionello & C. s.s	via Rondanina, 2	IMOLA	BO	3,81	TRIENNALE	X		
3.5	MARAZZI GROUP S.R.L.	MARAZZI GROUP S.R.L. - STABILIMENTO FORANO MODENESE	VIA FERRARI CARAZZOLI 120	FORANO MODENESE	MO	3,81	TRIENNALE	X		
6.40b)	SOCIETA' AGRICOLA GOBBI ENNIO ALLEVAMENTI S.S.	SOCIETA' AGRICOLA GOBBI ENNIO ALLEVAMENTI S.S.	Vigolo Marchese 61	CASTELFARQUATO	PC	3,82	TRIENNALE	X		
6.40b)	SOCIETA' AGRICOLA GOBBI ENNIO ALLEVAMENTI S.S.	SOCIETA' AGRICOLA GOBBI ENNIO ALLEVAMENTI S.S. - (ex MANNREDDI GIACOMO) Carpaneto	Strada del Piacentino, fraz. Sbarra di Soto	CARPANETO PIACENTINO	PC	3,82	TRIENNALE			X
6.40b)	SOCIETA' AGRICOLA DOSSI DI FRANCIUELLI EUGENIO & C. SOCIETA' SEMPLICE	SOCIETA' AGRICOLA DOSSI DI FRANCIUELLI EUGENIO & C. SOCIETA' SEMPLICE	Via Cascina Speranza Nuova n. 20, loc. Isola Serafini	MONTECELLI D'ONGINA	PC	3,82	TRIENNALE	X		
4.5	OPOCRIN S.P.A.	OPOCRIN S.P.A. - STABILIMENTO "NOVISSA" DI NONANTOLA	VIA GAZZATE 48	NONANTOLA	MO	3,82	TRIENNALE	X		
6.40b)	Az. Società agricola Zambelli E.H. s.s.	Az. Società agricoli Zambelli E.H. s.s.	Via Manfredini, 5	GIUSTALLA	RE	3,82	TRIENNALE		X	
6.40b)	AGRI FRUTTA DI BABONI GIANCARLO & C. SOCIETA' SEMPLICE AGRICOLA	AGRI FRUTTA S.S. di Baboni Giancarlo	Strada Realino, 43	NOVELLARA	RE	3,82	TRIENNALE		X	
6.40b)	Società Agricola Albarole di Ferrari Daniele e C.S.S.	Società Agricola Albarole di Ferrari Daniele e c.s.s.	V. Imbreco, 15	CORREGGIO	RE	3,82	TRIENNALE		X	
6.40b)	Soc. Agr. Stalla Tulle s.s. di Pavesi Angelo e Ciro	Soc. Agr. Stalla Tulle s.s. di Pavesi Angelo e Ciro	V. Tulle, 9	ROLO	RE	3,82	TRIENNALE	X		

(a) Installazione non attiva - frequenza triennale

(b) Nuove installazioni non ancora in esercizio

(c) Discariche autorizzate in gestione post operativa - frequenza triennale

## ALLEGATO C

CODICE IPFC	RAGIONE SOCIALE	NOME IMPIANTO	INDIRIZZO	COMUNE	PROVINCIA	INDICE DI RISCHIO	FREQUENZA ISPEZIONI	2019	2020	2021
6.60)	BONVICINI LIANA	Azienda Agricola Bonvicini Liana	Via Badinombo, 1	GIULITERI	RE	3.82	TRIENNALE		X	
6.60)	SOCIETA' AGRICOLA F.LLI VINCINI DI VINCINI MASSIMO E GIANLUCA S.S.	SOCIETA' AGRICOLA F.LLI VINCINI DI MASSIMO E GIANLUCA S.S.	Via del Portone - Castione Marchesi	FIDENZA	PR	3.82	TRIENNALE			X
6.60)	ALLEVAMENTI & PODERI PADANI SOCIETA' AGRICOLA A RESPONSABILITA' LIMITATA	ALLEVAMENTI & PODERI PADANI SOC. AGR. A.R.L. (ex Nuova Cascina Costo)	Strada Langhirano n. 549 - Correggiano	PARMA	PR	3.82	TRIENNALE	X		
6.60)	AZIENDA AGRICOLA S. SEVERINA DI ANTONIO L'ARRIGO & C. SOCIETA' SEMPRE	AZIENDA AGRICOLA S. SEVERINA	Via Fontanelle n.9	COLOERNO	PR	3.82	TRIENNALE			X
6.7	CROWN PACKAGING MANUFACTURING ITALY S.R.L.	CROWN PACKAGING MANUFACTURING ITALY S.R.L.	Via Ligozzolo, 100	PARMA	PR	3.82	TRIENNALE			X
6.7	POPPLAST SOCIETA' A RESPONSABILITA' LIMITATA ENUNCIABILE ANCHE POPPLAST S.R.L.	POPPLAST S.R.L.	LOC. CA' DEI TRE DI	CASTEL SAN GIOVANNI	PC	3.82	TRIENNALE	X		
2.6	IBF Sp.A.	IBF 2	Strada Malpaga s.n.	CALENDASCO	PC	3.82	TRIENNALE	X		
3.5	CERINDUSTRIES S.P.A.	CERINDUSTRIES spa	via Emilia Ponente 1000	CASTEL BOLOGNESE	RA	3.83	TRIENNALE	X		
5.5	Ferraresi Commercio Rotami srl	Ferraresi rotami	via Semintato 96 - Ambrogio	COPPARO	FE	3.85	TRIENNALE	X		
3.5	CERAMICHE GARDENIA ORCHIDEA S.P.A.	CERAMICHE GARDENIA ORCHIDEA S.P.A.	VIA CANALETTO 27	FIORANO MODENESE	MO	3.85	TRIENNALE			
6.60)	CURA NATURA S.A.S. EX AGRICCO	Cura Natura ex Agrico - NONNANTOLA	v. Garofanesa est. 16	NONNANTOLA	MO	3.85	TRIENNALE	X		
6.60)	MARTINI S.P.A.	Martini spa - allevamento	Via Vizza Vecchia, 18 - Villanova di Bagnacavallo	BAGNACAVALLLO	RA	3.85	TRIENNALE		X	
3.5	MARAZZI GROUP S.R.L.	MARAZZI GROUP S.R.L.	VIA REGINA PACIS 39	SASSUOLO	MO	3.86	TRIENNALE			X
2.6	ROCCA S.R.L.	ROCCA S.R.L.	Via G. di Vittorio, 29/31 - Loc. Crepallano	VALSAMOGGIA	BO	3.86	TRIENNALE		X	
3.5	Lineo Basso Industrie Refrattari S.p.A.	Fabbricazione prodotti refrattari per cottura (Ex Maref)	Via Borgatti 96	BONDENNO	FE	3.86	TRIENNALE			X
3.5	LAMINAM S.P.A.	LAMINAM S.P.A.	Via Chiaroli Nuova n. 258.	FIORANO MODENESE	MO	3.86	TRIENNALE		X	

(a) Installazione non attiva - frequenza triennale

(b) Nuove installazioni non ancora in esercizio

(c) Discariche autorizzate in gestione post operativa - frequenza triennale

## ALLEGATO C

CODICE IPC	RAGIONE SOCIALE	NOME IMPIANTO	INDIRIZZO	COMUNE	PROVINCIA	INDICE DI RISCHIO	FREQUENZA ISPEZIONI	2019	2020	2021
3.5	"CIPA GRES - S.P.A."	CIPA GRES - S.P.A.	Strada Statale 467 n. 119	CASALGRANDE	RE	3.86	TRIENNALE	X		
5.5	MAABAT S.R.L.	MAABAT S.R.L.	via Provenza, 120	FAENZA	RA	3.87	TRIENNALE	X		
4.5	VALPHARMA INTERNATIONAL S.P.A.	VALPHARMA	Via G.Morgeri,2	PENNABILLI	RN	3.91	TRIENNALE	X		
2.3	ZINCATURA E METALLI S.P.A.	ZINCATURA E METALLI S.P.A.	Via Caorsina 173	PLACENZA	PC	3.91	TRIENNALE		X	
6.7	NETPACK - S.P.A.	Impianto di Cesena	via delle Amarene 131	CESENA	FC	3.91	TRIENNALE		X	
6.60)	PIRAZZOLI MARCO	Azienda Agricola PIRAZZOLI MARCO E DANTE	S.S. Selice, 61/a	IMOLA	BO	3.91	TRIENNALE			X
6.60)	AZIENDA AGRICOLA PIRAZZOLI MERIS GIULIO	AZIENDA AGRICOLA PIRAZZOLI MERIS GIULIO	S.S. Selice, 61	IMOLA	BO	3.91	TRIENNALE		X	
6.5	GATTI S.R.L.	GATTI S.R.L.	VIA SALVADOR ALLENDE 11/A	CASTELNUOVO RANGONE	MO	3.91	TRIENNALE		X	
6.7	CORSE ITALIA - SOCIETA' COOPERATIVA	CORSE ITALIA SOCIETA' COOPERATIVA	VIA SANTEUSEBIO 4/G	CASTELVETRO DI MODENA	MO	3.91	TRIENNALE	X		
6.60)	SOCIETA' AGRICOLA LA FORTEZZA S.S.	La Fortezza s.s. Az. Agr. - Castelvetro	v. Piagliarola, 23	CASTELVETRO DI MODENA	MO	3.91	TRIENNALE			X
6.11	GATTI S.R.L.	GATTI S.R.L. Depuratore acque reflue	Via Salvador Allende, sn	CASTELNUOVO RANGONE	MO	3.91	TRIENNALE (b)			
6.60)	New Pig società agricola s.s.	New Pig (ex Agrifera)	via Roman Nord 362	RAVENNA	RA	3.91	TRIENNALE		X	
6.60)	ALLEVAMENTI ANNONI DI GIOVANNI ANNONI	ANNONI (allevamento)	Via Madonna dei Prati n.153	BISSETO	PR	3.91	TRIENNALE			X
4.5	OPOCRIN S.P.A.	OPOCRIN S.P.A. - STABILIMENTO DI FORMIGINE	VIA PACINOTTI 3	FORMIGINE	MO	3.91	TRIENNALE	X		
6.440)	INALCA SPA	INALCA INDUSTRIA ALIMENTARE CARINI SPA	VIA SPILAMBERTO 30/C	CASTELVETRO DI MODENA	MO	3.92	TRIENNALE		X	

(a) Installazione non attiva - frequenza triennale

(b) Nuove installazioni non ancora in esercizio

(c) Discariche autorizzate in gestione post operativa - frequenza triennale

## ALLEGATO C

CODICE IPC	RAZIONE SOCIALE	NOME IMPIANTO	INDIRIZZO	COMUNE	PROVINCIA	INDICE DI RISCHIO	FREQUENZA ISPEZIONI	2019	2020	2021
64(a)	"SOCIETA' AGRICOLA S. MARCELLINO SOCIETA' A RESPONSABILITA' LIMITATA" IN SIGLA "SOCIETA' AGRICOLA S. MARCELLINO S.R.L."	Allevamento di polliane _ San Marcellino	Via Strada Nuova Basiglio, 31/a, Loc. Doglio	OSTELLATO	FE	394	TRIENNALE			X
3.5	COOPERATIVA CERAMICA D'IMOLA SOCIETA' COOPERATIVA IN BREVE COOPERATIVA CERAMICA D'IMOLA S.C.	COOPERATIVA CERAMICA D'IMOLA sccarl	Via G. di Vittorio, 24	CASALPIUMANESE	BO	394	TRIENNALE			X
64(c)	PARMALAT S.P.A.	PARMALAT S.P.A.	Via Milano n.1	COLLECCHIO	PR	397	TRIENNALE		X	
2.3c	GALVAN TUBI SRL	GALVAN TUBI SRL	VIA OLANDA 105	MODENA	MO	397	TRIENNALE			X
5.5	OLEARI MARCO E. C. S.A.S.	OLEARI MARCO E. C. S.A.S.	VIA DEI FALCONARI, 19	MEDOLLA	MO	397	TRIENNALE		X	
2.6	TRAME S.R.L.	TRAME S.R.L.	Via Becconi, 1	BOLOGNA	BO	398	TRIENNALE	X		
64(b)	SOCIETA' AGRICOLA QUADRIFOGLIO DI FONTANESI LORENZO E. C. S.S.	SOC.AGR. QUADRIFOGLIO S.S. di Fontanesi Lorenzo	V. Panzi, 6	REGGIOLO	RE	401	BIENNALE	X		X
2.6	INTERPUMP GROUP Sp.A.	INTERPUMP GROUP Sp.A Divisione Galvanica	Via Brodolini 21/A	CAMPENE	RE	401	BIENNALE	X		X
64(a)	AGRICOLA CA MANFREDI SOCIETA' AGRICOLA S.S.	AGRICOLA CA MANFREDI SOCIETA' AGRICOLA S.S.	loc. Ca Manfredi	GAZZOLA	PC	403	BIENNALE		X	
6.5	DUSTY RENDERING SRL	DUSTY RENDERING SRL	Strada Bruzzo n.14 - Loc. Polevine Parmense	POLESINE ZIBELLO	PR	404	BIENNALE		X	
2.3c	ZINCOL ITALIA SPA	ZINCOL ITALIA S.P.A.	VIA DEL COMMERCIO 440	SAN FELICE SUL PANARO	MO	404	BIENNALE		X	
64(c)	GRANAROLO S.P.A. IN SIGLA "G. SPA"	GRANAROLO S.P.A.	Via Cadriano, 27/2	BOLOGNA	BO	405	BIENNALE		X	
5.1	B. & T.A. BONIFICA TRATTAMENTI AMBIENTALI S.R.L.	B. & T.A. S.R.L	Via A. Labriola, 6	SALA BOLOGNESE	BO	408	BIENNALE	X		X
64(a)	MAGEMA SOCIETA' AGRICOLA COOPERATIVA	Miscelazione e lavorazione carni	Via Bevano 3 - Castiglione di Ravenna - Ravenna	RAVENNA	RA	410	BIENNALE	X		X
3.5	ANTICA CERAMICA RUBERA S.R.L.	ANTICA CERAMICA RUBERA S.R.L.	Via Salvaterra 18	RUBERA	RE	411	BIENNALE		X	

(a) Installazione non attiva - frequenza triennale

(b) Nuove installazioni non ancora in esercizio

(c) Discariche autorizzate in gestione post operativa - frequenza triennale

## ALLEGATO C

CODICE IPFC	RAGIONE SOCIALE	NOME IMPIANTO	INDIRIZZO	COMUNE	PROVINCIA	INDICE DI RISCHIO	FREQUENZA ISPEZIONI	2019	2020	2021
1.1	Veterinari - Ferro spa	Veterinari (stabilimento A)	Via I maggio 35	CASOLA VALSENIO	RA	412	BIENNALE	X		X
6.6b)	AZIENDA AGRICOLA EUROBEFF DI RANIERI E ANDREI	EUROBEFF DI RANIERI E ANDREI	Via Cantone n.34 - Corcigliano	PARMA	PR	412	BIENNALE	X		X
6.6b)	ZUBIANI LIVIO	ZUBIANI LIVIO	V. Tomarola, 2/A	GIUSTALLA	RE	412	BIENNALE	X		X
3.5	LAMINAM S.P.A.	LAMINAM S.P.A.	Via Primo Brindani	BORGO VAL D'ITARO	PR	412	BIENNALE		X	
6.5	S.A.P.I.-SOCIETA' AZIONARIA PRODOTTI INDUSTRIALI-SOCIETA' PER AZIONI	SAPI SPA	Via San Pellegrino 5	SAN MARTINO IN RIO	RE	412	BIENNALE		X	
6.6a)	SOCIETA' AGRICOLA BIO ROMAGNA DI LIONELLO SILVIA E C. SOCIETA' SEMPLICE	bio romagna Strada Comunale San Paolo	1. Strada Comunale San Paolo, Loc. San Paolo in Aquilano	CITTELLA DI ROMAGNA	PC	413	BIENNALE	X		X
6.6b)	ZOOFARM S.R.L.	AZ. AGR. ZOOFARM SRL	VIA MELDOLA 171	BERTINORO	PC	415	BIENNALE	X		X
6.6b)	SOC. AGR. GIULIDO SRL	SOC. AGR. GIULIDO SRL	VIA ROMAGNA 35	MERCATO SARACENO	PC	415	BIENNALE	X		X
6.7	Rivoira Operations srl	Rivoira	via balona 107 - Ravenna	RAVENNA	RA	415	BIENNALE	X		X
6.6b)	SOCIETA' AGRICOLA BADIA DI SILVA NARCISO & C. S.A.S.	SOCIETA' AGRICOLA BADIA DI SILVA NARCISO & C. S.A.S.	Strada della Badia n.46 - Torrecchiaro	LANGHIRANO	PR	416	BIENNALE	X		X
6.6b)	Azienda Agricola Castiglioni Valerio	Castiglioni Valerio (ex clab)	Via Feligara, 3	BRISGHELLA	RA	416	BIENNALE	X		X
5.3(a)	HERAMBIENTE S.P.A.	Impianto di compostaggio e trattamento meccanico/biologico rifiuti non pericolosi	Via T' Traversaglio 30	LUGO	RA	416	BIENNALE	X		X
6.4(a)	AVICOOP SOCIETA' COOPERATIVA AGRICOLA IN BREVE: "AVICOOP S.C.A." OYVERO: "AVICOOP SOC. COOP. AGR."	AVICOOP SOC. COOP. AGR.	VIA DEL RIO, 336	CESENA	FC	417	BIENNALE		X	
5.1	HERAMBIENTE S.P.A.	HERAMBIENTE S.R.L. - IMPIANTO TRATTAMENTO CHIMICO-FISICO RIFIUTI VIA CARUSO	VIA CARUSO 150	MODENA	MO	418	BIENNALE		X	
6.1(e)	SALB. * SOCIETA' AGGLOMERATI INDUSTRIALI BOSI S.P.A.	SAB	Via Caorsina n. 5/a	CORSO	PC	419	BIENNALE		X	
6.6b)	FONTANELLE SOC. AGR. SNC di Ferrari &	FONTANELLE SOC. AGR. SNC di Ferrari	V. Lunzi, 9	CADEL BOSCO DI SOPRA	RE	419	BIENNALE	X		X

(a) Installazione non attiva - frequenza triennale

(b) Nuove installazioni non ancora in esercizio

(c) Discariche autorizzate in gestione post operativa - frequenza triennale

## ALLEGATO C

CODICE IPFC	RAGIONE SOCIALE	NOVE IMPIANTO	INDIRIZZO	COMUNE	PROVINCIA	INDICE DI RISCHIO	FREQUENZA ISPEZIONI	2019	2020	2021
5.1	SE.AM.ITALIA S.R.L.	SE.AM. Italia srl.	Via Nuova, 1	GRANAROLO DELL'EMILIA	BO	420	BIENNALE	X		X
5.5	SEC.AM. - SOCIETA' ECOLOGICA AMBIENTE S.R.L.	Stoccaggio, recupero e smaltimento rifiuti	Via Vicoli 93/a - Ravenna	RAVENNA	RA	420	BIENNALE	X		X
4.5	BIOPER S.P.A.	BIOPER S.P.A.	VIA CANNINA 2	MEDOLLA	MO	422	BIENNALE		X	
6.7	PELLICONI & C. - SOCIETA' PER AZIONI	PELLICONI & C. S.p.A.	Via Emilia, 314	OZZANO DELL'EMILIA	BO	423	BIENNALE		X	
2.5(b)	F.A.R.M.A. - S.R.L. - FABBRICA ACCESSORI RICAMBI MOTO E AUTO	F.A.R.M.A. S.r.l.	Via G.Gallo, 171 - Locatella Fossatone	MEDICINA	BO	423	BIENNALE		X	
6.6(b)	AZIENDA AGRICOLA TIRABASSI REMO, TONINO E OSCAR SOCIETA' AGRICOLA	TIRABASSI REMO, TONINO E OSCAR S.S.	V. Ronchi, 1214	CORREGGIO	RE	423	BIENNALE		X	
6.6(c)	SOCIETA' AGRICOLA SANT'ANTONIO ALLEVAMENTI S.R.L.	SOCIETA' AGRICOLA SANT'ANTONIO ALLEVAMENTI S.R.L. - MOLINO DI MEZZO	LOC. BASELCADEUCE - PODERE MOLINO DI MEZZO	FORENZUOLA D'ARDA	PC	424	BIENNALE	X		X
6.6(b)	SOCIETA' BAGNOL DI BURATTI & C.	SOC. AGR. BAGNOL DI BURATTI E C.SS	VIA MONTEBELLINO, 2300	CESENA	FC	424	BIENNALE	X		X
6.6(b)	CURA NATURA S.A.S. EX AGRICCO	Cura Natura ex Agrico - FORMIGINE	v. Imperatore, 18	FORMIGINE	MO	424	BIENNALE		X	
6.6(a)	FATTORIA IL NIDO SOCIETA' SEMPLICE AGRICOLA	Fattoria Il Nido (ex Prato - ex Primavera)	Via Bassa, 251 - Longastrino-Menate, Alboshibe	ALFONSINE	RA	424	BIENNALE	X		X
6.7	RENATO LUSA S.R.L.	RENATO LUSA S.R.L.	via modena 20	MASSA LOMBARDA	RA	425	BIENNALE		X	
6.7	Crown Imballaggi Italia s.r.l.	CROWN IMBALLAGGI ITALIA SpA	XV LUGLIO 172	SANT'ALARIO DENZA	RE	425	BIENNALE	X		X
4.5	ICE S.P.A.	ICE S.p.A.	Via Stella 8/10	REGGIO NELL'EMILIA	RE	425	BIENNALE	X		X
4.1(b)	INVER - SOCIETA' PER AZIONI	INVER S.p.A.	Via Marconi, 10/a	MINERBIO	BO	426	BIENNALE		X	
4.1	ACOMON S.R.L.	Impianto clinico ACOMON S.R.L.	Via Balona 107/111 - Ravenna	RAVENNA	RA	426	BIENNALE	X		X
4.1(b)	GRAV VALLEY ITALIA S.R.L.	HTPB	via Balona 107	RAVENNA	RA	426	BIENNALE	X		X

(a) Installazione non attiva - frequenza triennale

(b) Nuove installazioni non ancora in esercizio

(c) Discariche autorizzate in gestione post operativa - frequenza triennale

## ALLEGATO C

CODICE IPC	RAGIONE SOCIALE	NOVE IMPIANTO	INDIRIZZO	COMUNE	PROVINCIA	INDICE DI RISCHIO	FREQUENZA ISPEZIONI	2019	2020	2021
4.1	COLORAC S.R.L.	Colorac s.r.l.	Via Fornace 9	CASTEL GIELFRO DI BOLOGNA	BO	428	BIENNALE		X	
2.4	FONDERIA GHIRLANDINA SOCIETA' PER AZIONI	FONDERIA GHIRLANDINA SOCIETA' PER AZIONI	VIA DELLA TECNICA 72	MODENA	MO	428	BIENNALE		X	
3.3	VULCAFLX SPA	Vulcaflx	via Madonna di Genova 49	COTTIGNOLA	RA	428	BIENNALE		X	
6.4(a)	C.A.F.A.R. SOCIETA' AGRICOLA COOPERATIVA FRA ALLEVATORI ROMAGNOLI	C.A.F.A.R. SOCIETA' AGRICOLA COOPERATIVA FRA ALLEVATORI ROMAGNOLI	VIA PIRANDELLO, 57	GATTEO	FC	429	BIENNALE	X		X
6.5	FARM SERVICE S.R.L.	FARM SERVICE S.R.L.	Via Ronaldi 105	REGGIO NELL'EMILIA	RE	429	BIENNALE		X	
2.4	SCM FONDERIE S.R.L.	SCM Fonderie S.r.l. - Fonderia Rimini	Via Emilia, 59-65	RIMINI	RN	430	BIENNALE		X	
6.6(b)	COOPERATIVA INTERCOMUNALE LAVORATORI AGRICOLI SOCIETA' COOPERATIVA AGRICOLA IN SIGLA C.I.L.A. SOC. COOP.	Allevamento suino da ingrasso, Novi di Modena Via Provinciale per Mantova, 63 (ex UNIPIC)	Via Provinciale per Mantova, 63	NOVI DI MODENA	MO	430	BIENNALE	X		X
2.6	F.LLI FORELLI S.A.S. DI FORELLI CARLO & LUIGI & C.	F.LLI FORELLI DI FORELLI CARLO E LUIGI S.A.S.	VIA G. BADIASCHI 17	PIACENZA	PC	431	BIENNALE		X	
4.2	INCO INDUSTRIA COLORI S.P.A.	INCO INDUSTRIA COLORI S.P.A.	VIA MONTERONELLO 19/21	PAVULLO NEL FRIGNANO	MO	434	BIENNALE		X	
6.7	IRCE S.P.A.	IRCE S.P.A.	Via Laste 12/a	IMOLA	BO	434	BIENNALE		X	
4.2	SOL GAS PRIMARI S.R.L.	SOL	via balona 154 - Ravenna	RAVENNA	RA	434	BIENNALE		X	
6.7	AUTOADESIVI MAGRI S.R.L.	AUTOADESIVI MAGRI S.R.L.	Via Quattro Vie, 7	CASTELLO D'ARGILE	BO	436	BIENNALE		X	
6.5	CONSORZIO GATTEO PROTEINE SOCIETA' COOPERATIVA AGRICOLA	CONSORZIO GATTEO PROTEINE SOC. COOP. AGR.	VIA CAMPAGNOLA, 3	GATTEO	FC	437	BIENNALE	X		X
6.5	INGRA BROZZI - S.P.A.	INGRA BROZZI SPA	VIA BOCCALETTA 4	CONCORDIA SULLA SECCHIA	MO	437	BIENNALE	X		
6.5	S.A.P.I.-SOCIETA' AZIONARIA PRODOTTI INDUSTRIALI-SOCIETA' PER AZIONI	S.A.P.I.-SOCIETA' AZIONARIA PRODOTTI INDUSTRIALI-SOCIETA' PER AZIONI	VIA PALETTI 1	CASTELNUOVO RANGONE	MO	437	BIENNALE	X		X
6.6(b)	BORGO DEL SOLE SPA	BORCO DEL SOLE S.P.A. (LA CELANA)	Via Matteotti n.65 - loc. La Galina	NOCETO	PR	439	BIENNALE	X		X

(a) Installazione non attiva - frequenza triennale

(b) Nuove installazioni non ancora in esercizio

(c) Discariche autorizzate in gestione post operativa - frequenza triennale



## ALLEGATO C

CODICE IPPC	RAGIONE SOCIALE	NOME IMPIANTO	INDIRIZZO	COMUNE	PROVINCIA	INDICE DI RISCHIO	FREQUENZA ISPEZIONI	2019	2020	2021
6.6(a)	Azienda Agricola Basi Lorenzo	Azienda Agricola Basi Lorenzo	Via del Pantone, 23 - loc. "Il Pantone" - Santa Maria del Piano	LESIGNANO DE' BAGNI	PR	439	BIENNALE	X		X
6.7	CROWN IMBALLAGGI ITALIA S.R.L.	CROWN IMBALLAGGI ITALIA S.R.L.	VIA GIHAROLE 52, SPL. AMBERTO MO	SPL. AMBERTO	MO	439	BIENNALE	X		X
5.3(a)	HERA S.P.A.	HERA SPA - IMPIANTO TRATT. BIODEGRADAZIONE REFLUE URBANE E RIFIUTI LIQUIDI VIA CAVAZZA	VIA CAVAZZA 45	MODENA	MO	439	BIENNALE		X	
5.3(a)	IRETTI SPA	IRETTI SPA (ex-IREN EMILIA, ex-IREN AMBIENTE) - Polo Via Raffaele	Via Raffaele 40	REGGIO NELL'EMILIA	RE	439	BIENNALE		X	
6.4(a)	SASSI S.P.A.	SASSI S.P.A.	Via della Soba n.96	COLORNO	PR	446	BIENNALE		X	
2.3c	ZINCATURIFICIO BOLOGNESE SOCIETA' A RESPONSABILITA' LIMITATA	Zincurificio Bolognese s.r.l.	Via del Contatore, 1	BOLOGNA	BO	446	BIENNALE	X		X
2.5(b)	NUOVA EUROZINCO S.P.A.	NUOVA EUROZINCO S.P.A.	VIA VILLAVARA 11	MODENA	MO	447	BIENNALE	X		X
6.6(b)	SOCIETA' AGRICOLA PALARETO DI CONCARI GIULIANO S.A.S.	SOCIETA' AGRICOLA PALARETO DI CONCARI GIULIANO S.A.S.	Via Moranzo 15,	CORTEMAGGIORE	PC	447	BIENNALE		X	
6.6(b)	AGRIFARM DI CASPERINI MAURIZIO P.C. SOCIETA' SEMPlice	Allevamento di suini	Via Po, 141, Loc. Saletta	COPPARO	FE	447	BIENNALE		X	
5.1	R.I.E.C.O. - SOCIETA' A RESPONSABILITA' LIMITATA IN SIGLA: "R.I.E.C.O. - S.R.L."	R.I.E.C.O. S.R.L.	VIA STATALE NORD N.121	MIRANDOLA	MO	448	BIENNALE		X	
5.3(b)	AMMAG S.P.A.	IMPIANTO COMPOSTAGGIO DI MASSA FENALESE	VIA CERESA 10/A	FINALE EMILIA	MO	448	BIENNALE		X	
5.3(b)	Ecofrantumi S.r.l.	Frantumazione (R9) e selezione (R12) rifiuti metallici	Via J. Della Quercia 11	OSTELLATO	FE	449	BIENNALE (b)			
2.4	IRONCASTINGS SPA	IRONCASTINGS Spa (ex EUROCASTINGS)	Via Napoli 12	REGGIO NELL'EMILIA	RE	450	BIENNALE	X		X
5.1	LA CART S.R.L.	LA CART S.R.L.	Via Giaccegina, 9	RIMINI	RN	450	BIENNALE		X	
4.1	BIOLCHIM - S.P.A.	Bioldchim S.p.A.	Via San Carlo, 2130	MEDICINA	BO	450	BIENNALE		X	
3.3	BORMIOLI LUIGI S.P.A.	BORMIOLI LUIGI S.P.A.	Via Medebio n.6	PARMA	PR	450	BIENNALE	X		X

(a) Installazione non attiva - frequenza triennale

(b) Nuove installazioni non ancora in esercizio

(c) Discariche autorizzate in gestione post operativa - frequenza triennale

## ALLEGATO C

CODICE IPFC	RAGIONE SOCIALE	NOME IMPIANTO	INDIRIZZO	COMUNE	PROVINCIA	INDICE DI RISCHIO	FREQUENZA ISPEZIONI	2019	2020	2021
3.5	LATERLITE S.P.A.	LATERLITE S.P.A.	Via Vittorio Veneto n.30	SOLIGNANO	PR	4.51	BIENNALE		X	
6.4(a)	O.P.A.S. SOCIETA' COOPERATIVA	O.P.A.S. s.c.a.r.l.	VIA PER GIUSTALLA 21/A	CARPI	MO	4.51	BIENNALE	X		X
4.4	Chembi S.p.A.	Fabbricazione prodotti fitosanitari e biocidi	Via Statale 247, Loc. Dosso	TERRE DEL RENO	FE	4.52	BIENNALE		X	
4.1	Sherwin-Williams Italy S.r.l.	Sherwin-Williams Italy S.r.l.	Via del Ffiro, 12	PLANORO	BO	4.53	BIENNALE		X	
6.6(b)	AVANZI GIUSEPPE	AVANZI GIUSEPPE	Via Bora n.10 - Vignale	TRAVERSETOLO	PR	4.53	BIENNALE	X		X
5.3(b)	SARA S.R.L.	Sara S.r.l.	Via Provinciale Est. 145	NONANTOLA	MO	4.53	BIENNALE	X		X
6.7	ARDAGH METAL PACKAGING ITALY S.R.L.	ARDAGH METAL PACKAGING ITALY S.r.l. a Socio Unico (ex-ARDAGH GROUP ITALY)	Via dell'Industria 3	MONTECCHIO EMILIA	RE	4.53	BIENNALE	X		X
2.5(b)	GFT S.R.L.	GFT srl (ex SCF BATTISTINI S.R.L.)	Via Raffaele 1	REGGIO NELLE EMILIA	RE	4.53	BIENNALE		X	
6.2	FILTE S.P.A.	FILTE S.P.A.	VIA FERRARI 20	CAMPOGALLIANO	MO	4.57	BIENNALE	X		X
4.2(b)	CROMITAL S.P.A.	Fabbricazione acido cronico e recupero (R5) rifiuti	Via Cinto 4	OSTELLATO	FE	4.58	BIENNALE	X		X
6.6(b)	SOCIETA' AGRICOLA SANTA GIULIA SRL (ex Nemea Soc. Agr. Srl)	SOCIETA' AGRICOLA SANTA GIULIA SRL (ex Nemea Soc. Agr. Srl)	Loc. Mortignano - Fraz. San Lorenzo	CASTELL'ARQUATO	PC	4.58	BIENNALE	X		X
6.6(b)	Societa' Agricola EUROPIG s.s.	Societa' Agricola EUROPIG s.s.	v. S. Onofrio, 34	FORMIGINE	MO	4.58	BIENNALE	X		X
6.6(b)	MENOZZI SILVANO	MENOZZI SILVANO	V. Franchetti, 12	BIBBIANO	RE	4.58	BIENNALE		X	
5.1	PERINI IVO	PERINI IVO	VIA DI VITTORIO	CASTROCARO TERME E TERRA DEL SOLE	FC	4.58	BIENNALE	X		X
5.1	ECOSFER srl	ECOSFER S.r.l.	Via Pedersani, 8	CASTENASO	BO	4.58	BIENNALE	X		X
2.5(b)	ATTI S.p.A. - Societa' Impersonale	ATTI S.p.A. - Societa' Impersonale	Via Ramagnoli, 5	BENTIVOGLIO	BO	4.58	BIENNALE		X	

(a) Installazione non attiva - frequenza triennale

(b) Nuove installazioni non ancora in esercizio

(c) Discariche autorizzate in gestione post operativa - frequenza triennale

## ALLEGATO C

CODICE IPFC	RAGIONE SOCIALE	NOME IMPIANTO	INDIRIZZO	COMUNE	PROVINCIA	INDICE DI RISCHIO	FREQUENZA ISPEZIONI	2019	2020	2021
2.50)	DIECAST S.R.L.	Diecast s.r.l.	Via Romagnoli 15/B	BENTIVOGLIO	BO	458	BIENNALE		X	
5.1	REMAININD S.R.L.-*RECUPERO MATERIALI INDUSTRIALI	Re.MalInd s.r.l.	Via S.S. Selice 9	MORDANO	BO	458	BIENNALE	X		X
4.2	OXIMET S.R.L.	OXIMET S.R.L.	VIALE REGINA PACIS 200	SASSUOLO	MO	458	BIENNALE	X		X
5.1	INTERECO S.R.L.	INTERECO S.R.L.	VIA VIAZZA I TRONCO 17/19	FORANO MODENESE	MO	458	BIENNALE	X		X
4.4	POLISENIO S.R.L.	POLISENIO S.R.L.	Via S. Andrea 12 - Lago	LUGO	RA	458	BIENNALE	X		X
2.50)	S.I.A. INDUSTRIA ACCUMULATORI S.P.A.	S.I.A. INDUSTRIA ACCUMULATORI S.P.A.	Via Chivellone, 1/A	MALALBERGO	BO	460	BIENNALE	X		X
4.10)	TEMIX OLIO S.R.L.	TEMIX OLIO S.R.L.	Via Garibaldi, 10	CALDERARA DI RENO	BO	460	BIENNALE		X	
5.1	Faro Service srl	Faro Service s.r.l.	Via della Pace, 2	SALA BOLOGNESE	BO	460	BIENNALE	X		X
5.1	BANDINI - CASAMENITI S.R.L.	BANDINI - CASAMENITI S.R.L.	VIA GRAMADORA, 19	FORLÌ	FC	460	BIENNALE	X		X
4.1	ARKEMA S.R.L.	ARKEMA SRI (ex-Cray Valley Italia)	Via Finghè 2	BORETTO	RE	463	BIENNALE		X	
5.1	BOLOGNA ECOLOGIA S.R.L.	Bologna Ecologia s.r.l.	Via Stalingrado, 5	SAN GIORGIO DI PIANO	BO	464	BIENNALE	X		X
5.30)	AGRIENERGIA S.P.A.	Agrienergia s.r.l.	Via Fontana n.1070	SAN PIETRO INCASALE	BO	464	BIENNALE	X		X
5.1	MOROTTI S.P.A.	MOROTTI SPA	VIA DEI FABBRICI 12	SASSUOLO	MO	464	BIENNALE (a)	X		
6.60)	Sec. Agr. Stalla Tulle s.s. di Pavesi Angelo e Ciro	Sec. Agr. Stalla Tulle s.s. di Pavesi Angelo e Ciro (EX LATTERIA TULLIA)	V. Tulle 10	ROLO	RE	464	BIENNALE	X		X
4.10)	"CARLO RICCO' E FRATELLI S.P.A."	ABBREVIAZIONE IN: "CARLO RICCO' & FRATELLI S.P.A."	V.le Vecchia Ferrovia 8/10	CORREGGIO	RE	464	BIENNALE		X	
2.50)	EVOMEK S.P.A.	Fusione di leghe di alluminio	Strada Provinciale 114, Loc. Vascolino	LAGOSANTO	FE	465	BIENNALE		X	

(a) Installazione non attiva - frequenza triennale

(b) Nuove installazioni non ancora in esercizio

(c) Discariche autorizzate in gestione post operativa - frequenza triennale

## ALLEGATO C

CODICE IPFC	RAGIONE SOCIALE	NOME IMPIANTO	INDIRIZZO	COMUNE	PROVINCIA	INDICE DI RISCHIO	FREQUENZA ISPEZIONI	2019	2020	2021
35	SICHEMIA GRUPPO CERAMICHE S.P.A.	SICHEMIA GRUPPO CERAMICHE S.P.A.	VIA TOSCANA 16	SASSUOLO	MO	466	BIENNALE	X		X
250b)	METALSIDER2 S.P.A.	METALSIDER 2 S.P.A.	VIA VILLAVARA 15	MODENA	MO	466	BIENNALE	X		X
250b)	NUOVA EUROZINCO S.P.A.	NUOVA EUROZINCO S.P.A. loc. Navicello	Via Navicello 81, Modena	MODENA	MO	466	BIENNALE	X		X
51	CALLEGARI ECOLOGY SERVICE S.R.L.	CALLEGARI ECOLOGY SERVICE S.R.L.	Via Sardegna, 27/29	CASTEL SAN PIETRO TERME	BO	468	BIENNALE	X		X
51	PRIORITY SOCIETA' A RESPONSABILITA' LIMITATA	PRIORITY S.R.L.	Via Roma 30	NOVI DI MODENA	MO	468	BIENNALE		X	
43	ALBA MILAGRO INTERNATIONAL S.P.A.	ALBA MILAGRO INTERNATIONAL	Strada S. Venetia, 88	REGGIOLO	RE	469	BIENNALE	X		X
660b)	SOCIETA' AGRICOLA FONTANA S.S.	SOCIETA' AGRICOLA FONTANA S.S.	Fraz. Fontana Pradosa 69 - Loc. Medarda, Fraz. Fontana Pradosa 12	CASTEL SAN GIOVANNI	PC	472	BIENNALE	X		X
660b)	SOCIETA' AGRICOLA SANTAMARIA S.R.L.	AZ. AGR. SANTA MARIA	VIA BIVIO MONTGELLI	SOGLIANO AL RUBICONE	PC	472	BIENNALE	X		X
530b)	PAGLIARANI NATALE	PAGLIARANI NATALE	VIA RUFFIO, 1015	CESENA	FC	472	BIENNALE	X		X
250b)	FONDERIA S. POSSIDONIO S.R.L.	FONDERIA S. POSSIDONIO S.R.L.	VIA DON MINZONI 14	SAN POSSIDONIO	MO	472	BIENNALE	X		X
640a)	AGRICOLA TRE VALLI S.C.A.R.L. AGRICOLA ITALIANA ALIMENTARE S.P.A.	AGRICOLA TRE VALLI S.C.A.R.L.	VIA MAZZACAVALLLO 47	FORMIGINE	MO	472	BIENNALE	X		X
660b)	CURA NATURA S.A.S.S. EX AGRIRICO	Cura Natura ex Agrificio CASTELVETRO	v. Rio Scurto, 5	CASTELVETRO DI MODENA	MO	472	BIENNALE	X		X
51	ECO ERIDANIA SOCIETA' PER AZIONI O IN FORMA ABBREVIATA ECO ERIDANIA S.P.A.	ECO ERIDANIA SPA	via della Meccanica 1	SAN CESARIO SUL PANARO	MO	472	BIENNALE		X	
250b)	MECWOR PRECISION SdI	MECWOR PRECISION SdI (ex-COFIMA SpA)	Via Saeco e Vanzetti 16	BIBBIANO	RE	472	BIENNALE	X		X
51	NIAL NIZZOLI S.R.L.	NIAL NIZZOLI S.R.L.	V. Dinazzano	CORREGGIO	RE	472	BIENNALE		X	
42	ECOTERM - SOCIETA' A RESPONSABILITA' LIMITATA ABBREVIATA OVE CONSENTITO IN ECOTERM S.R.L.	ECOTERM - S.R.L. (ex ENDEKA CERAMICS S.P.A.)	DELL'INDUSTRIA 598	SAN FELICE SUL PANARO	MO	472	BIENNALE		X	

(a) Installazione non attiva - frequenza triennale

(b) Nuove installazioni non ancora in esercizio

(c) Discariche autorizzate in gestione post operativa - frequenza triennale

## ALLEGATO C

CODICE IPC	RAGIONE SOCIALE	NOME IMPIANTO	INDIRIZZO	COMUNE	PROVINCIA	INDICE DI RISCHIO	FREQUENZA ISPEZIONI	2019	2020	2021
6.11	IMM Ferrara S.C.p.A.	Trattamento acque reflue industriali	P.le Dongani 12	FERRARA	FE	480	BIENNALE	X		X
2.5(b)	MAGNETI MARELLI S.P.A.	Magnet Marcell SpA Powertrain	Via Mezzo Levante, 2339	CREVALCORE	BO	480	BIENNALE	X		X
4.1	TECNOELASTOMERI SOCIETA' A RESPONSABILITA' LIMITATA	TECNOELASTOMERI SOCIETA' A RESPONSABILITA' LIMITATA	VIA MAGELLANO 7/11	CASTELFRANCO EMILIA	MO	480	BIENNALE	X		
4.1(b)	Reehold s.r.l	RECHHOLD S.R.L.	Via Romagnoli n.23	TORRILE	PR	480	BIENNALE		X	
6.5	FAR-PRO-MODENA S.P.A.	FAR-PRO-MODENA S.P.A.	VIA GIAROLE 72	SPLAMBERTO	MO	481	BIENNALE	X		X
2.5(b)	PONDERE ALLUMINIO TAZZARI SPA	Fonderie Alluminio Tazzari S.p.a. (ex Fomet)	S.S. Sedic 610 n.42/C	IMOLA	BO	481	BIENNALE		X	
6.6(b)	Societa' Incremento Zootechno Agricolo Srl	Societa' Incremento Zootechno Agricolo Srl	V. Papa Giovanni XXIII, 33	SAN POLO D'ENZA	RE	482	BIENNALE		X	
4.1(b)	CELANESE PRODUCTION ITALY S.r.l.	Fabbricazione tecnopolimeri (poliesteri e poliammide6)	P.le Dongani 12	FERRARA	FE	483	BIENNALE	X		X
5.1	CABOT NORIT ITALIA S.P.A.	Cabot Norit Italia	via negri 9 - Ravenna	RAVENNA	RA	483	BIENNALE		X	
5.3(b)	DUGARA SOCIETA' PER AZIONI O IN FORMA ABBREVIATA DUGARA S.P.A.	DUGARA Spa (ex BACCINI Spa)	Via Peppone e Don Camillo	BRESCELLO	RE	483	BIENNALE	X		X
6.7	LAMINATI CAVANNA S.P.A.	LAMINATI CAVANNA S.P.A.	Via Bologna, 9	CALENDASCO	PC	485	BIENNALE		X	
5.3(a)	C.A.D.F. S.P.A.	Impianto di depurazione di Codigoro	Via Pomposa Nord, n. 14	CODIGORO	FE	486	BIENNALE		X	
5.1	LA CART S.R.L.	LA CART SPA	VIA FOSSALTA	CESENA	FC	488	BIENNALE		X	
5.1	CALLEGARI ECOLOGY SERVICE S.R.L.	CALLEGARI ECOLOGY SERVICE S.R.L.	Via Modice, 15	CASTEL SAN PIETRO TERME	BO	489	BIENNALE	X		X
4.2(d)	Fosfritalia spa	Fosfritalia spa	via Balona 135	RAVENNA	RA	489	BIENNALE	X		X
5.1	NORD ECO PETROLI S.R.L.	NORD ECO PETROLI S.R.L.	Via Primo Maggio, 1	FIorenzola d'ARDA	PC	490	BIENNALE	X		X

(a) Installazione non attiva - frequenza triennale

(b) Nuove installazioni non ancora in esercizio

(c) Discariche autorizzate in gestione post operativa - frequenza triennale

## ALLEGATO C

CODICE IPPC	RAGIONE SOCIALE	NOME IMPIANTO	INDIRIZZO	COMUNE	PROVINCIA	INDICE DI RISCHIO	FREQUENZA ISPEZIONI	2019	2020	2021
24	Fonderie di Montorso S.p.A.	Fonderie di Montorso (ex Fondanico)	Via Degli Orsi, 518	CREVALCORE	BO	490	BIENNALE		X	
5.3(b)	HERAMBIENTE S.P.A.	Impianto di Compostaggio Ozzano dell'Emilia	Via Ca Fornacetta	OZZANO DELL'EMILIA	BO	490	BIENNALE		X	
5.3(a)	HERAMBIENTE S.P.A.	HERAMBIENTE S.R.L. - IMPIANTO TRATT. BIOLOGICO RIF. SPEC. NON PERICOLOSI SPLAMBERTO	VIA CORTICELLA 21	SPLAMBERTO	MO	490	BIENNALE (a)	X		X
6.6(b)	AZIENDA AGRICOLA GUARESCHI FRATELLI DI MARIO GUARESCHI	AZIENDA AGRICOLA GUARESCHI FRATELLI DI MARIO GUARESCHI	Strada Canaletto n.2 - Fontanelle	ROCCABIANCA	PR	490	BIENNALE	X		X
5.5	3DM Ecologia S.r.l.	Stoccaggi (RI1015) rifiuti	Via Ucedino 91	POGGIO RENATICO	FE	492	BIENNALE	X		X
3.3	VEITERIA DI BORGONOVO S.P.A.	VEITERIA DI BORGONOVO S.P.A.	Via Prandile, 75	BORGONOVO VAL TIDONE	PC	492	BIENNALE		X	
5.1	BETTELLI RECUPERI S.R.L.	BETTELLI RECUPERI SRL	VIA QUATTRO PASSI 72-74	FORMIGINE	MO	493	BIENNALE		X	
5.1	HERAMBIENTE SERVIZI INDUSTRIALI S.R.L.	Impianto chi-fi e piattaforma di stoccaggio	via Diana, 32	FERRARA	FE	495	BIENNALE		X	
4.1	VINAVIL SPA	Vinavil spa	via balona 107 - Ravenna	RAVENNA	RA	497	BIENNALE	X		X
5.3(b)	HERAMBIENTE S.P.A.	HERA ambiente Impianto Compostaggio di Cesena (Ex ROMAGNA COMPOST S.R.L.)	Via Rio della Busca	CESENA	FC	500	BIENNALE	X		X
2.3c	TRAFILERIA E ZINCHERIA CAVATORTA S.P.A.	TRAFILERIA E ZINCHERIA CAVATORTA S.P.A.	Via Baganza n.6	CALESTANO	PR	500	BIENNALE		X	
6.4(a)	C.I.A.I. - COOPERATIVA LAVORATORI AGRICOLI MOLESI - SOCIETA' COOPERATIVA AGRICOLA	Chi (mucchio)	Via San Silvestro 178	EAENZA	RA	500	BIENNALE	X		X
5.1	A.C.R. - DI REGGIANI ALBERTINO - S.P.A. ABBREVIABILE IN: "A.C.R. S.P.A."	A.C.R. SPA DI REGGIANI ALBERTINO - DISCARICA RNP E TRATTAMENTO	VIA BELVEDERE	MIRANDOLA	MO	501	ANNUALE	X	X	X
2.3(b)	Teopress S.P.A.	Frazione per produzione getti di alluminio	Via Strada 292-294, località Dosso	TERRI DEL RENO	FE	504	ANNUALE	X	X	X
4.1(d)	ELANTAS EUROPE S.R.L.	Elantas Europe S.r.l.	Fraz.Lomignano	COLLECCHIO	PR	505	ANNUALE	X	X	X
5.4	COSE.A.-"CONSORZIO SERVIZI AMBIENTALI	COSEA DISCARICA	Loc.Cade Ladri	GAGGIO MONTANO	BO	505	ANNUALE	X	X	X

(a) Installazione non attiva - frequenza triennale

(b) Nuove installazioni non ancora in esercizio

(c) Discariche autorizzate in gestione post operativa - frequenza triennale

## ALLEGATO C

CODICE IPPC	RAGIONE SOCIALE	NOME IMPIANTO	INDIRIZZO	COMUNE	PROVINCIA	INDICE DI RISCHIO	FREQUENZA ISPEZIONI	2019	2020	2021
6/6/0	Società Agricola Fiorini di Lionello & C. S.S.	Allevamento di galline ovaiole - Codigoro (gruppo EUROVO)	Loc. per Ferrara, 24/b	CODIGORO	FE	5/06	ANNUALE	X	X	X
5/4	HERAMBENTE S.P.A.	Discarica rifiuti non pericolosi Lago	Via Traversano 30 - località Volana	LIGGO	RA	5/07	ANNUALE	X	X	X
2/5/0	FONDERIE ALLUMINIO FAZZARI SPA	SHELL CASTING S.R.L.	Via Lase, 12	IMOLA	BO	5/08	ANNUALE	X	X	X
5/5	FRATELLI CORRADINI S.R.L.	Flit Corradini Srl	Viotolo del Pino n. 2	CASALGRANDE	RE	5/09	ANNUALE	X	X	X
5/4	HERAMBENTE S.P.A.	HERA SPA - DISCARICA RIFIUTI NON PERICOLOSI RS15 5° STRALCIO	HERAMBENTE S.R.L. - discariche Via Caruso	MODENA	MO	5/09	(ANNUALE)* TRIENNALE	X	X	X
4/2/0	Postitalia spa	Impianto Forli		FORLI'	FC	5/11	ANNUALE	X	X	X
2/4	SCM FONDERIE S.R.L.	SCM Fonderie S.r.l. - Fonderia Verucchio	Via Del Tesoro 141/145	VERUCCHIO	RN	5/11	ANNUALE	X	X	X
5/3/0	OPINUTTI COSTRUZIONI S.R.L.	PRESELETORE RIFIUTI TIEDOLI	Loc. Piani di Tiedoli	BORGO VAL D'ITARO	PR	5/12	ANNUALE	X	X	X
5/3/0	AGITEC - SOCIETA' A RESPONSABILITA' LIMITATA IN FORMA ABBREVIATA, AGITEC - S.R.L.	TRATTAMENTO PERCOLATO TIEDOLI (ex ACEL, SpI)	Loc. Piani di Tiedoli	BORGO VAL D'ITARO	PR	5/12	ANNUALE	X	X	X
5/3/0	ECOGERI S.R.L.	ECOGERI S.R.L.	Via Napoli, 12	FINALE EMILIA	MO	5/13	ANNUALE (b)			
5/3/0	SOGLIANO AMBIENTE S.P.A.	IMPIANTO DI STABILIZZAZIONE ANAEROBICA E AEROBICA A SECCO	VIA GINESTRETO-MORSANO 15	SOGLIANO AL RUBICONE	PC	5/21	ANNUALE	X	X	X
5/2	FRULLO ENERGIA AMBIENTE S.R.L.	FRULLO ENERGIA AMBIENTE S.R.L.	Via del Frullo, 5	GRANAROLO DELL'EMILIA	BO	5/22	ANNUALE	X	X	X
4/2/0	REAGENS S.P.A.	REAGENS S.P.A.	Via Codronchi, 4	SAN GIORGIO DI PIANO	BO	5/24	ANNUALE	X	X	X
2/5/0	FERRARI-SOCIETA' PER AZIONI ESERCIZIO FABBRICHE AUTOMOBILI E CORSE O SEMPLICEMENTE: FERRARI S.P.A.	FERRARI S.P.A.	VIA ABERTONE INFERIORE 4	MARANELLO	MO	5/25	ANNUALE	X	X	X
5/4	HERAMBENTE S.P.A.	HERAMBENTE S.R.L. - DISCARICA RIFIUTI NON PERICOLOSI FONTANAMERA	HERA SPA - DISCARICA RIFIUTI NON PERICOLOSI FONTANAMERA	MONTETORINO	MO	5/26	(ANNUALE)* TRIENNALE	X	X	X
2/1	C.B.C. - S.P.A.	C.B.C. S.p.A.	Via Pescarolo II Tramo, n. 300	PRIGNANO SULLA SECCHIA	MO	5/26	ANNUALE	X	X	X

(a) Installazione non attiva - frequenza triennale

(b) Nuove installazioni non ancora in esercizio

(c) Discariche autorizzate in gestione post operativa - frequenza triennale

## ALLEGATO C

CODICE IPPC	RAGIONE SOCIALE	NOME IMPIANTO	INDIRIZZO	COMUNE	PROVINCIA	INDICE DI RISCHIO	FREQUENZA ISPEZIONI	2019	2020	2021
5.1	ALFAREC S.P.A.	ALFAREC S.P.A.	Via P.Nenni, 4	PIANORO	BO	529	ANNUALE	X	X	X
2.6	MARCEGAGLIA CARBON STEEL S.P.A.	MARCEGAGLIA CARBON STEEL S.P.A.	VIA BAIONA141	RAVENNA	RA	530	ANNUALE	X	X	X
5.4	IREN AMBIENTE S.P.A.	IREN AMBIENTE S.P.A. - Discarica Rio Riazzone	Via Monti di Pradiva	CASTELLARANO	RE	534	ANNUALE	X	X	X
5.1	MONTECO S.R.L.	MONTECO S.R.L.	Via 2 Giugno, 11/b	ANZOLA DELL'EMILIA	BO	535	ANNUALE	X	X	X
5.3(b)	Petroletica Sp.A.	Trattamento (RS/R12/D8/R9/D13/D14) e stoccaggio (R13/D15) rifiuti	Via Filippo Brunelleschi 16, località San Giovanni	OSTELLATO	FE	536	ANNUALE	X	X	X
3.3	BORMIOLI ROCCO Sp.A.	BORMIOLI ROCCO Sp.A.	Via Martiri della Libertà n.1	FIDENZA	PR	539	ANNUALE	X	X	X
5.4	HERAMBIENTE S.P.A.	HERAMBIENTE S.R.L. - DISCARICA RIPIEULTI NON PERICOLOSI RONCOROBOTTO - ZOCCA	VIA TEZZA	ZOCCA	MO	539	ANNUALE	X	X	X
5.4	SICURA - S.R.L.	Discarica per rifiuti non pericolosi	Corte Marozzo - Valle Isola	COMACCHIO	FE	541	ANNUALE	X	X	X
6.7	Satica Flex Italia Spa	Satica Flex Italia spa ex centroplast	VIA MARCONI,4/6	MELDOLA	FC	543	ANNUALE	X	X	X
5.3(a)	ATLAS S.R.L.	ATLAS S.R.L.	Via Ghisolfi e Careschi n.2	NOCCETO	PR	544	ANNUALE	X	X	X
3.1	LATERZI GAMBETTOLA - S.R.L.	LATERZI GAMBETTOLA SRL	VIA ROMA, 54	GAMBETTOLA	PC	544	ANNUALE (6)		X	
5.4	HERAMBIENTE S.P.A.	Discarica rifiuti pericolosi	SS 309 Ronca km 2,6	RAVENNA	RA	544	(ANNUALE) TRIENNALE (7)			X
6.6(b)	Società Agricola Dall'Aglio Franco e Mirko s.s.	CASHICI BHANCA SORGENTE S.R.L.	Via Caselina n.57/1 - S.Maria	SORAGNA	PR	544	ANNUALE	X	X	X
5.1	AIMAG S.P.A.	AIMAG SPA - IMPIANTO DI COMPOSTAGGIO FOSSILI	VIA VALLE 21	CARPI	MO	544	ANNUALE	X	X	X
4.3	SCAM SPA	SCAM SPA	STRADA BELLARIA164	MODENA	MO	545	ANNUALE	X	X	X
5.4	HERAMBIENTE S.P.A.	Discariche per rifiuti pericolosi e non pericolosi (ex SOTRS)	SS 309 Ronca km 2,6	RAVENNA	RA	546	ANNUALE	X	X	X

(a) Installazione non attiva - frequenza triennale

(b) Nuove installazioni non ancora in esercizio

(c) Discariche autorizzate in gestione post operativa - frequenza triennale



## ALLEGATO C

CODICE IPC	RAZIONE SOCIALE	NOME IMPIANTO	INDIRIZZO	COMUNE	PROVINCIA	INDICE DI RISCHIO	FREQUENZA ISPEZIONI	2019	2020	2021
5.1	HERAMBIENTE SERVIZI INDUSTRIALI S.R.L.	Centro di stoccaggio e trattamento rifiuti speciali pericolosi e non	SS 309 Roma km 2,6	RAVENNA	RA	546	ANNUALE	X	X	X
5.3(a)	HERAMBIENTE S.P.A.	HERAMBIENTE s.p.a. (compostaggio)	Via S. Martino in XX	RIMINI	RN	547	ANNUALE	X	X	X
5.3(b)	ZOFFOLI METALLI S.R.L.	Zoffoli Metalli	Via Stazione 175 - Tamara	COPPARO	FE	547	ANNUALE	X	X	X
6.6(b)	SOCIETA' AGRICOLA GALLI EUGENIO S.R.L.	SOCIETA' AGRICOLA GALLI EUGENIO S.R.L.	Strada Rigosi Nuova n.6, loc. Prevedolite	POLESINE ZIBELLO	PR	548	ANNUALE	X	X	X
6.6(b)	DELTA S.R.L. SOCIETA' AGRICOLA	Allevamento di anini	VIA CANTONCINO, 2	ARGENTA	FE	548	ANNUALE	X	X	X
5.4	HERAMBIENTE S.P.A.	HERAmbiente S.p.a. - DISCARICA di BARCELLA	Via Barche, 20	BARCELLA	BO	548	(ANNUALE) TRIMENNALE (9)	X		
5.1	FAENZA DEPURAZIONI S.R.L.	FAENZA DEPURAZIONI S.R.L.	Via Granarolo 102 - Faenza	FAENZA	RA	549	ANNUALE	X	X	X
5.2	IREN AMBIENTE S.P.A.	IREN AMBIENTE S.P.A. (ex TECNOBORGO)	Via Borgoforte 22/34	PIACENZA	PC	550	ANNUALE	X	X	X
5.1	ROMONDI PAOLO S.R.L.	ROMONDI PAOLO S.R.L.	Via Agucchi, 84	BOLOGNA	BO	550	ANNUALE	X	X	X
5.4	COMUNE DI PEVERELAGO	DISCARICA INTERCOMUNALE DI CASA MARMOCCHIO - PEVERELAGO	LOCALITA' CASA MARMOCCHIO	PEVERELAGO	MO	553	(ANNUALE) TRIMENNALE (9)		X	
6.7	SIDAC SPA	SIDAC SPA	VIA GOLF ARELLI, 94	FORLI'	FC	554	ANNUALE	X	X	X
5.4	AMAG S.P.A.	AMAG SPA - DISCARICA DI MEDOLLA	VIA CAMPANA 16	MEDOLLA	MO	555	ANNUALE	X	X	X
3.1	BUZZI UNICEM SPA - SENZA VINCOLI DI RAPPRESENTAZIONE GRAFICA	BUZZI UNICEM S.p.A.	Loc. Meomero	VERNASCA	PC	555	ANNUALE	X	X	X
5.2	HERAMBIENTE S.P.A.	Termovalorizzatore	Via C. Diana 44, Loc. Cassana	FERRARA	FE	557	ANNUALE	X	X	X
5.4	COMUNE DI FANANO	COMUNE DI FANANO - DISCARICA CA' CAPPELLAIA		FANANO	MO	559	(ANNUALE) TRIMENNALE (9)			X
3.1	SOCIETA' CALCE RAFFINATA DI SAVIGNANO SUL PANARO A.R.L.	CALCE RAFFINATA DI SAVIGNANO SUL PANARO SRL	VIA GIHARELLA, 9	SAVIGNANO SUL PANARO	MO	562	ANNUALE	X	X	X

(a) Installazione non attiva - frequenza triennale

(b) Nuove installazioni non ancora in esercizio

(c) Discariche autorizzate in gestione post operativa - frequenza triennale

## ALLEGATO C

CODICE IPPC	RAGIONE SOCIALE	NOME IMPIANTO	INDIRIZZO	COMUNE	PROVINCIA	INDICE DI RISCHIO	FREQUENZA ISPEZIONI	2019	2020	2021
5.1	OFFICINA DELL'AMBIENTE S.P.A.	Impianto di recupero rifiuti	Via Salsè 301/E	CONSELICE	RA	562	ANNUALE	X	X	X
5.3(a)	IREN AMBIENTE S.P.A.	PIAZZOLE DI STOCAGGIO RIFIUTI E PRESELETTORIE RIFIUTI	Via Marsiglio Ventura n.4/A	PARMA	PR	562	ANNUALE	X	X	X
5.4	HERAMBIENTE S.P.A.	HERAMBIENTE - DISCARICA CIVITELLA	SAN MARTINO IN VAROLO	CIVITELLA DI ROMAGNA	PC	564	ANNUALE	X	X	X
5.4	ECOSER srl	ECOSER SRL (ex EMMEGI S.R.L.)	Via Carrara Argiello, 7	LIGGO	RA	564	ANNUALE	X	X	X
6.6(b)	SOCIETA' AGRICOLA SUDNICOLA PARMENSE SOCIETA' SEMPLICE	SOCIETA' AGRICOLA SUDNICOLA PARMENSE SOCIETA' SEMPLICE	Via del Gazzano n.1	TORRILE	PR	566	ANNUALE	X	X	X
5.3(a)	HERAMBIENTE S.P.A.	Impianto di compostaggio	Valle del Mezzano, Zona 27, Loc. San Giovanni	OSTELLATO	FE	566	ANNUALE	X	X	X
5.1	S.A.L. srl	trattamento chf-fbi (ex SICEA)	Via Balona 203	RAVENNA	RA	568	ANNUALE	X	X	X
5.4	AMAG S.P.A.	AMAG SPA - DISCARICA DIFOSSOLI	VIA VALLE 21	CARPI	MO	572	ANNUALE	X	X	X
5.4	PALLADIO TEAM FORNOVO S.R.L.	DISCARICA DI MONTE ARDONE	Strada Nesvino dei Rossi 51	FORNOVO DI TARO	PR	574	ANNUALE	X	X	X
5.1	AMBIENTE MARE S.P.A.	Trattamento chimico-fisico e biologico	Via del Marchesato 35 - Marina di Ravenna - Ravenna	RAVENNA	RA	574	ANNUALE	X	X	X
4.4	ENDURA S.P.A.	Impianto chimico Endura Spa	Via balona 107/111 - Ravenna	RAVENNA	RA	574	ANNUALE	X	X	X
5.2	HERAMBIENTE S.P.A.	HERAMBIENTE - 3° LINEA	VIA GRIGIONI, 19	FORLÌ	FC	577	ANNUALE	X	X	X
4.2(c)	POLYNT S.P.A.	Polynt spa	Via Balona 192 - Ravenna	RAVENNA	RA	577	ANNUALE	X	X	X
6.7	Protec S.r.l. (POLIFILM DAL 01/01/2019)	Fabbricazione film in polietilene per spalmatura con solventi	Via Brunelleschi 7, Loc. San Giovanni	OSTELLATO	FE	580	ANNUALE	X	X	X
5.1	FURIA S.R.L.	FURIA S.R.L.	Via S. Albende	CAORSO	PC	580	ANNUALE	X	X	X
5.3(a)	GEA DEPURAZIONI INDUSTRIALI S.R.L.	GEA DEPURAZIONI S.R.L.	Via Dell'Agricoltura, 8	CASTEL GUELFO DI BOLOGNA	BO	580	ANNUALE	X	X	X

(a) Installazione non attiva - frequenza triennale

(b) Nuove installazioni non ancora in esercizio

(c) Discariche autorizzate in gestione post operativa - frequenza triennale

## ALLEGATO C

CODICE IPPC	RAGIONE SOCIALE	NOME IMPIANTO	INDIRIZZO	COMUNE	PROVINCIA	INDICE DI RISCHIO	FREQUENZA ISPEZIONI	2019	2020	2021
4.1	CIS Europe spa	Impianto chimico CIS Europe spa (ex Borregard)	Via Balona 107/111 - Ravenna	RAVENNA	RA	580	ANNUALE	X	X	X
2.2	RUBIERA SPECIAL STEEL S.P.A.	RUBIERA SPECIAL STEEL Spa (ex-ACCIABERIA DI RUBIERA)	Via XXV Aprile 64	CASALGRANDE	RE	582	ANNUALE	X	X	X
4.2	CAROTTI ITALIANA S.P.A.	CAROTTI ITALIANA S.P.A.	via balona 190 - Ravenna	RAVENNA	RA	585	ANNUALE	X	X	X
5.1	RECFER S.R.L.	Recef s.r.l.	Via Laguna 27/a	IMOLA	BO	585	ANNUALE	X	X	X
5.30)	ITALMETALLI S.R.L.	ITALMETALLI SRL	LOCALITA' GRESPELLANO - VIA CONFORTINO 29,31	VALSAMOGGIA	BO	587	ANNUALE	X	X	X
5.30)	B.S.B. PREFABBRICATI - S.R.L.	B.S.B. PREFABBRICATI S.R.L.	Via Ghisolfi e Guareschi n.2	NOCETO	PR	590	ANNUALE	X	X	X
5.1	ROVERETA S.R.L.	ROVERETA srl	via Rovereta n°32	CORIANO	RN	592	ANNUALE	X	X	X
5.4	FERONIA S.R.L.	DISCARICA DI FINALE EMILIA	VIA CANALETTO QUATRINA	FINALE EMILIA	MO	592	ANNUALE	X	X	X
5.1	HERAMBIENTE S.P.A.	Trattamento chimico-fisico Lago	via tomba 25	LIGGO	RA	593	ANNUALE	X	X	X
666)	AZIENDA AGRICOLA CA BASSA DI FILIPPINI OSVALDO & C. SOCIETA' SEMPLICE	AZIENDA AGRICOLA CA BASSA DI FILIPPINI OSVALDO E.C. S.S.	Strada Mazzacavillo n.12 - San Quirico	SISSA TRECASALI	PR	594	ANNUALE	X	X	X
5.4	ASA AZIENDA SERVIZI AMBIENTALI S.C.P.A.	ASA AZIENDA SERVIZI AMBIENTALI S.P.A.	Via Salsento, 45	CASTEL MAGGIORE	BO	595	ANNUALE	X	X	X
5.4	RLECO. - SOCIETA' A RESPONSABILITA' LIMITATA IN SIGLA: "RLECO. - S.R.L."	RLECO. - SOCIETA' A RESPONSABILITA' LIMITATA IN SIGLA: "RLECO. - S.R.L."	VIA BELVEDERE	MIRANDOLA	MO	596	ANNUALE	X	X	X
5.4	IREN AMBIENTE S.P.A.	IREN AMBIENTE S.P.A. - Discarica di Poatica	Sir. Provole 18	CARPINETTI	RE	596	ANNUALE	X	X	X
5.1	HERAMBIENTE S.P.A.	ITFI HERA ambiente s.r.l.	Via Shakespeare 29	BOLOGNA	BO	598	ANNUALE	X	X	X
5.360	HERAMBIENTE S.P.A.	Centro Ecologico Balona	via balona 182 - Ravenna	RAVENNA	RA	599	ANNUALE			
5.4	C.M.V. ENERGIAMPIANTI S.R.L.	Discarica Molino Boscetti smaltimento (D) e recupero (RS/RII) rifiuti	Via Ponte Trevisani 1, località Molino Boscetti	TERRE DEL RENO	FE	599	ANNUALE	X	X	X

(a) Installazione non attiva - frequenza triennale

(b) Nuove installazioni non ancora in esercizio

(c) Discariche autorizzate in gestione post operativa - frequenza triennale

## ALLEGATO C

CODICE IPPC	RAZIONE SOCIALE	NOME IMPIANTO	INDIRIZZO	COMUNE	PROVINCIA	INDICE DI RISCHIO	FREQUENZA ISPEZIONI	2019	2020	2021
5.30)	IREN AMBIENTE S.P.A.	Impianto compostaggio verde Mantovale	Via Radefello 40	REGGIO NELL'EMILIA	RE	509	ANNUALE	X	X	X
5.1	TRED CARPI S.R.L.	TRED CARPI SRL	VIA REMESINA ESTERNA 27/A	CARPI	MO	603	ANNUALE	X	X	X
5.3(9)	IREN AMBIENTE S.P.A.	IREN AMBIENTE S.p.A. (CENTRO STOCCAGGIO E TRATTAMENTO RIFIUTI)	Strada per Borgoforte 22	PIACENZA	PC	604	ANNUALE	X	X	X
5.30)	ENOMONDO S.R.L.	Enomondo	Via Convertite 6	FAENZA	RA	604	ANNUALE	X	X	X
5.3(9)	C.A.D.F. S.P.A.	Impianto di depurazione di Comacchio	Via Canale Collettore Adige	COMACCHIO	FE	609	ANNUALE	X	X	X
5.1	HERAMBIENTE S.P.A.	HERAMBIENTE S.R.L. - IMPIANTO DI TERMOVALORIZZAZIONE RIFIUTI NON PERICOLOSI	VIA CAVAZZA 45	MODENA	MO	612	ANNUALE	X	X	X
5.4	AIMAG S.P.A.	AIMAG SPA - DISCARICA DI MIRANDOLA	VIA BELVEDERE 5/c	MIRANDOLA	MO	612	ANNUALE	X	X	X
5.4	Berec S.p.A.	Discarica smaltimento (D1) rifiuti speciali	Via del Lavoro 31	COPPARO	FE	613	ANNUALE	X	X	X
4.1(9)	BASF Italia S.p.A.	BASF Italia S.p.A.	Via Pila 6/3	SASSO MARCONI	BO	614	ANNUALE	X	X	X
5.1 - 5.3a	ITALBRONIFICHE S.R.L.	ITALBRONIFICHE SRL	VIA ARCHIMEDE, 3	FORLÌ	FC	615	ANNUALE	X	X	X
5.4	SOELIA S.P.A.	Discarica Argentina	Ex podere Vittorina Nuova, Loc. Bando	ARGENTA	FE	616	ANNUALE	X	X	X
2.4	FONDERIE COOPERATIVE DI MODENA - SOCIETA' COOPERATIVA	FONDERIE COOPERATIVE DI MODENA - SOCIETA' COOPERATIVA	VIA ZARLATTI 84	MODENA	MO	619	ANNUALE	X	X	X
3.1	INDUSTRIA CEMENTI GIOVANNI ROSSI S.P.A.	INDUSTRIA CEMENTI GIOVANNI ROSSI S.P.A.	Via Caorsana, 14	PIACENZA	PC	626	ANNUALE	X	X	X
6.7	SAFTA S.P.A.	SAFTA S.p.A.	Via Arda, 11	PIACENZA	PC	626	ANNUALE	X	X	X
5.30)	IRETTI SPA	DEPURATORE PARMA OVEST	Via Murgoglio Ventura n.4/A	PARMA	PR	634	ANNUALE	X	X	X
5.2	HERAMBIENTE S.P.A.	HERAMBIENTE spa (inceneritore)	Via Rabano, 32	CORLANO	RN	634	ANNUALE	X	X	X

(a) Installazione non attiva - frequenza triennale

(b) Nuove installazioni non ancora in esercizio

(c) Discariche autorizzate in gestione post operativa - frequenza triennale

## ALLEGATO C

CODICE IPPC	RAZIONE SOCIALE	NOME IMPIANTO	INDIRIZZO	COMUNE	PROVINCIA	INDICE DI RISCHIO	FREQUENZA ISPEZIONI	2019	2020	2021
5.3(a)	AIMAG S.P.A.	AIMAG SPA - IMPIANTO DI DEPURAZIONE REFLUI IDRICI	VIA BERTUZZA 8/A	CARPI	MO	6.34	ANNUALE	X	X	X
5.1	IREN AMBIENTE S.P.A.	IREN AMBIENTE S.P.A. - Impianto polifunzionale per la gestione dei rifiuti - Gonzaga	Via del Gonzaga 46	REGGIO NELL'EMILIA	RE	6.36	ANNUALE	X	X	X
5.1	T.R.S. ECOLOGIA S.R.L. OPPURE: T.R.S. S.R.L.	T.R.S. ECOLOGIA S.R.L. OPPURE: T.R.S. S.R.L.	Via Primo Maggio, 34	CAORSO	PC	6.37	ANNUALE	X	X	X
5.4	SOGLIANO AMBIENTE S.P.A.	DISCARICA PER RIFIUTI SPECIALI NON PERICOLOSI DENOMINATA G4 E CONNESSE DISCARICHE DENOMINATE G1 E G2	VIA GINESTRETTO-MORSANO, 14	SOGLIANO AL RUBICONE	FC	6.40	ANNUALE	X	X	X
5.4	UNIONE DEI COMUNI VALLI TARO E CENO	DISCARICA DI TIREDOLI	Loc. Piani di Tiredoli	BORGIO VAL DI TARO	PR	6.40	(ANNUALE) TRIENNALE (9)	X	X	X
5.4	AREA Impianti S.p.A.	Discarica Crispa smaltimento (D1) e recupero (R5/R11) rifiuti e impianti trattamento (R12/D13) e stoccaggio (R13/D15) rifiuti	località Crispa Nuova, via Gran Linca 1/A	JOLANDA DI SAVOIA	FE	6.41	ANNUALE	X	X	X
5.4	HERAMBIENTE S.P.A.	Comparto polifunzionale trattamento rifiuti (ex Nuova Geovis)	Via Ronina, 1	SANT'AGATA Bolognese	BO	6.41	ANNUALE	X	X	X
5.2	IREN AMBIENTE S.P.A.	TERMOVALORIZZATORE - PAIP	Strada Ugozzolo	PARMA	PR	6.41	ANNUALE	X	X	X
5.3(a)	HERA S.P.A.	Depuratore di Città	via Ronne Nord 156/e	RAVENNA	RA	6.48	ANNUALE	X	X	X
5.3(b)	HERAMBIENTE S.P.A.	Impianto RSU Tre Monti (ex Akron)	via Pedano 47/C	IMOLA	BO	6.64	ANNUALE	X	X	X
5.1	SOLVEKO S.R.L.	SOLVEKO S.R.L.	Fraz. Rimale, 59	FIDENZA	PR	6.66	ANNUALE (6)	X	X	
5.4	HERAMBIENTE S.P.A.	HERAmbiente S.p.A.- DISCARICA DI GALLIERA	Via San Francesco,	GALLIERA	BO	6.70	(ANNUALE) TRIENNALE (9)	X	X	
5.3(a)	ECOPO S.R.L.	ECOPO S.R.L.	Località Rosso	FONTANELLATO	PR	6.71	ANNUALE	X	X	X
5.1	MENGOZZI S.P.A.	MENGOZZI S.P.A.	VIA ZOTTI, 4	FORLÌ	FC	6.75	ANNUALE	X	X	X
5.5	LUGO TERMINAL S.P.A.	LUGO TERMINAL SPA	VIA DELLA DOGANA, 5	LUGO	RA	6.78	ANNUALE	X	X	X
5.1	Redina S.r.l.	Recupero (R2) rifiuti e abbbricazione solventi organici e ediacetico	Via Argentina 4, Località Traglietto	ARGENTA	FE	6.84	ANNUALE	X	X	X

(a) Installazione non attiva - frequenza triennale

(b) Nuove installazioni non ancora in esercizio

(c) Discariche autorizzate in gestione post operativa - frequenza triennale

## ALLEGATO C

CODICE IPC	RAGIONE SOCIALE	NOME IMPIANTO	INDIRIZZO	COMUNE	PROVINCIA	INDICE DI RISCHIO	FREQUENZA ISPEZIONI	2019	2020	2021
54	HERAMBIENTE S.P.A.	HERAMBIENTE - DISCARICA TESSELLO	RIO DELLA BUSCA	CESENA	PC	723	ANNUALE	X	X	X
52	HERAMBIENTE S.P.A.	Impianto Recupero Energetico (IRE) e produzione CDR	SS 309 Roncea km 2,6	RAVENNA	RA	725	ANNUALE	X	X	X
54	S.A.B.A.R. S.P.A.	S.A.B.A.R. S.P.A.	Via Levata 64	NOVELLARA	RE	721	ANNUALE	X	X	X
53(b)	MASERATI ENERGIA S.R.L.	Maserati Energia s.r.l.	Loc. Berlasso	SARMAIATO	PC	732	ANNUALE	X	X	X
51	HERAMBIENTE S.P.A.	Centro Ecologico Romea	SS 309 Roncea km 2,6 - Ravenna	RAVENNA	RA	744	ANNUALE	X	X	X
51	Nigara S.r.l.	Smaltimento chimico-fisico (D9) e biologico (D8) rifiuti	Via Anandola 12, Zona Industriale SIBRO	POGGIO RENATICO	FE	754	ANNUALE	X	X	X
42(c)	ORION ENGINEERD CARBONS S.R.L.	Orion (ex Evonik)	via battona 170 - Ravenna	RAVENNA	RA	764	ANNUALE	X	X	X
54	HERAMBIENTE S.P.A.	Discarica rifiuti non pericolosi Ravenna	SS 309 Roncea km 2,6	RAVENNA	RA	785	ANNUALE	X	X	X
54	HERAMBIENTE S.P.A.	HERAmbiente S.p.A. - DISCARICA TRE MONTI	Via Petalano, 52	IMOLA	BO	839	ANNUALE	X	X	X

(a) Installazione non attiva - frequenza triennale

(b) Nuove installazioni non ancora in esercizio

(c) Discariche autorizzate in gestione post operativa - frequenza triennale

**COMUNICATO REDAZIONALE**

Si comunica che con Legge regionale 6 luglio 2009, n. 7 (pubblicata nel BUR n. 117 del 7 luglio 2009) il Bollettino Ufficiale della Regione Emilia-Romagna, dal 1 gennaio 2010, è redatto esclusivamente in forma digitale e consultabile on line. La Regione Emilia-Romagna garantisce l'accesso libero e gratuito a tutti i cittadini interessati tramite il proprio sito **<http://bur.regione.emilia-romagna.it>**

La consultazione gratuita del BURERT dal 1 gennaio 2010 è garantita anche presso gli Uffici Relazioni con il Pubblico e le Biblioteche della Regione e degli Enti Locali.

Presso i Comuni della Regione è inoltre disponibile in visione gratuita almeno una copia stampata dell'ultimo numero. È sempre possibile richiedere alla Redazione del BURERT l'invio a mezzo posta di una copia della pubblicazione dietro apposito pagamento in contrassegno.