REPUBBLICA ITALIANA

Regione Emilia-Romagna

BOLLETTINO UFFICIALE

DIREZIONE E REDAZIONE PRESSO LA PRESIDENZA DELLA REGIONE - VIALE ALDO MORO 52 - BOLOGNA

Parte seconda - N. 148

Anno 51 **4 giugno 2020** **N. 182**

DELIBERAZIONE DELLA GIUNTA REGIONALE 18 MAGGIO 2020, N. 505

Approvazione "Regolamento di immagine coordinata per la progettazione ed esecuzione di elementi segnaletici nelle aree protette dell'Ente parchi e biodiversità Emilia Centrale" *2*

DETERMINAZIONE DEL RESPONSABILE DEL SERVIZIO AREE PROTETTE, FORESTE E SVILUPPO DELLA MONTAGNA 26 MAGGIO 2020, N. 8884

Ventunesimo aggiornamento dell'elenco delle Imprese in possesso dei requisiti richiesti per l'iscrizione all'Albo delle Imprese forestali della Regione Emilia-Romagna *31*

REGIONE EMILIA-ROMAGNA

DELIBERAZIONE DELLA GIUNTA REGIONALE 18 MAGGIO 2020, N. 505

Approvazione "Regolamento di immagine coordinata per la progettazione ed esecuzione di elementi segnaletici nelle aree protette dell'Ente parchi e biodiversità Emilia Centrale"

LA GIUNTA DELLA REGIONE EMILIA-ROMAGNA

(omissis)

delibera

1) di approvare il "Regolamento di immagine coordinata per la progettazione ed esecuzione di elementi segnaletici nelle aree protette dell'Ente Parchi e Biodiversità Emilia Centrale" secondo il testo di cui all'Allegato A parte integrante e sostanziale del presente atto;

2) di pubblicare il Regolamento di cui all'Allegato A nel Bollettino Ufficiale della Regione Emilia-Romagna Telematico, come previsto all'art. 32, comma 4 della L.R. n. 6/2005;

3) di pubblicare la presente deliberazione sul sito web della Regione al seguente link:

http://ambiente.regione.emilia-romagna.it/parchinatura2000/consultazione/ProgrammiPiani-eRegolamenti/piani-programmi-e-regolamenti-delsettore-areeprotette/Programmi-Piani-e-regolamenti-delsettore-areeprotette;

4) di dare mandato all'Ente di gestione per i Parchi e la Biodiversità Emilia Centrale di pubblicare il Regolamento sul sito internet istituzionale dell'Ente, al fine di darne adeguata evidenza pubblica;

5) di dare atto, infine, che per quanto previsto in materia di pubblicità, trasparenza e diffusione di informazioni, si provvederà ai sensi delle disposizioni normative e amministrative richiamate in parte narrativa.

Allegato A

RegioneEmiliaRomagna	parchi emilia centrale

PIANO DI AZIONE AMBIENTALE 2011-2013
Progetti regionali 2014/2015
(Del. R.E.R. N. 1195 del 06/08/2015)

obiettivo strategico 3
Conservazione della Biodiversità
Azioni finalizzate al potenziamento e alla qualificazione dei servizi eco-sistemici forniti dalle aree protette regionali

Titolo: Rinnovo dell'apparato segnaletico di avvicinamento, direzionale e turistico delle Aree Protette dell'Ente Parchi e Biodiversità Emilia Centrale

Progettisti: arch. Elena Vincenzi, Antonino Giunta per PABLO srl	R.U.P. Dott. Fausto Minelli	Direttore: arch. Valerio Fioravanti

REGOLAMENTO

Manuale per la progettazione ed esecuzione di elementi segnaletici nelle aree protette dell'Ente Parchi e Biodiversità Emilia Centrale

Ottobre 2019

Rev maggio 2020

parchi emilia centrale

Nuova segnaletica Parchi Emilia Centrale
Regolamento

2020

Regolamento per la realizzazione di segnaletica nel territorio delle aree protette dei Parchi Emilia Centrale

Il rinnovato apparato segnaletico dell'Ente Parchi Emilia Centrale è conforme al **Manuale operativo per la segnaletica delle Aree protette dell'Emilia-Romagna e dei siti Rete Natura 2000** (2017) ed è composto di elementi di facile manutenzione, sostituzione e ripetizione, che possono sia sostituire gli apparati esistenti con il mantenimento dei soli supporti, sia integrare l'attuale dotazione, con molta cautela e solo in quei casi dove l'introduzione di un nuovo cartello può stabilire un dialogo efficace ed immediato con il visitatore. L'apparato è studiato per essere ripetibile in tutte le aree protette dell'Ente Parchi Emilia Centrale.

La revisione dell'assetto attuale delle aree particolarmente complesse, la sostituzione, eliminazione o integrazione di singoli elementi e la realizzazione di nuovi punti attrezzati connessi all'apparato proposto, dovranno tenere conto dell'inserimento nel contesto e dei valori paesaggistici in campo: se un elemento ben posto può accompagnare e accogliere il visitatore in modo semplice ed efficace, un elemento disposto in modo maldestro diventa un ulteriore appesantimento dello scenario esistente, già sovraccarico.
I nuovi elementi introdotti sono riportati su un supporto GIS che ne faciliterà il monitoraggio e la manutenzione.

Qualsiasi nuova introduzione di elementi segnaletici dovrà conformarsi strettamente a quanto indicato nel presente regolamento, ed essere preventivamente approvato dall'Ente di Gestione.

Sinteticamente il nuovo apparato si compone delle seguenti tipologie:

Cartelli fissati a palo segnaletico o a bacheca standard

AA cartelli di benvenuto e ingresso con planimetria orientativa
CC1 segnalazione itinerari
CC2 segnalazione luoghi di interesse
CC3 cartello didascalico
DD1 cartello aree di protezione integrale
FF1 segnalazione centro visita
GG segnaletica turistica stradale
N4 toponomastico comuni del parco

Cartelli fissati a supporto ligneo di nuova costruzione

N2 cippo punti di interesse
N3 leggio punti panoramici

parchi emilia centrale

Nuova segnaletica Parchi Emilia Centrale
Regolamento

Sistema GIS e cartografia

L'informatizzazione dei dati è fornita tramite shapefiles su base QGIS, un software GIS (Geographic Information System) multipiattaforma e Open Source.
Il software, che non richiede alte prestazioni hardware, è di facile utilizzo e supporta i formati Raster, vettoriali, DBRMS e numerosissimi plugins. I dati sono divisi in layers ed ogni singolo elemento della segnaletica è associato ad un database contenente tutte le tipologie di attributi assegnate.
Ogni singolo elemento è associato ad un identificativo univoco, ed ad ognuno di essi corrisponde una scheda tecnica riportante la posizione, la tipologia, il nome e il suddetto identificativo.

Il DB agganciato, nella sua forma definitiva, dovrà come minimo contenere i dati relativi a:
- ID dell'elemento posato
- caratteristiche dimensionali
- tipologia, secondo i codici individuati
- caratteristiche di pannelli e supporti
- periodo di posa
- foto dell'elemento posato.

I database fotografici e quelli relativi a tutta la cartografia prodotta e alle schede tecniche degli elementi della segnaletica sono agganciati ai singoli shapefiles; sono inoltre visualizzabili direttamente dall'interfaccia QGIS.
Il presente manuale riporta la scheda identificativa associata ad ogni elemento.

Le schede sono suddivise in 4 gruppi e sono identificate da un codice numerico progressivo, preceduto dalla sigla di appartenenza allo specifico gruppo:

AVVICINAMENTO: AVV 1, 2, ...
Segnali lungo le strade di avvicinamento

SECCHIA: SEC 1, 2, ...
Segnali nella Riserva naturale Casse di Espansione del fiume Secchia

SASSI: SRM 1, 2, ...
Segnali nel Parco dei Sassi di Roccamalatina

FRIGNANO: FRI 1, 2, ...
Segnali nel Parco del Frignano (Alto Appennino Modenese)

I codici così costruiti costituiscono l'identificativo univoco di ogni punto di posa, a prescindere dalla tipologia dell'elemento inserito, che potrà essere interrogata aprendo la scheda od agendo sul database cui è associata, a sua volta agganciato alla cartografia GIS.

Nuova segnaletica Parchi Emilia Centrale
Regolamento

parchi emilia centrale

2020

SCHEDA FINALE

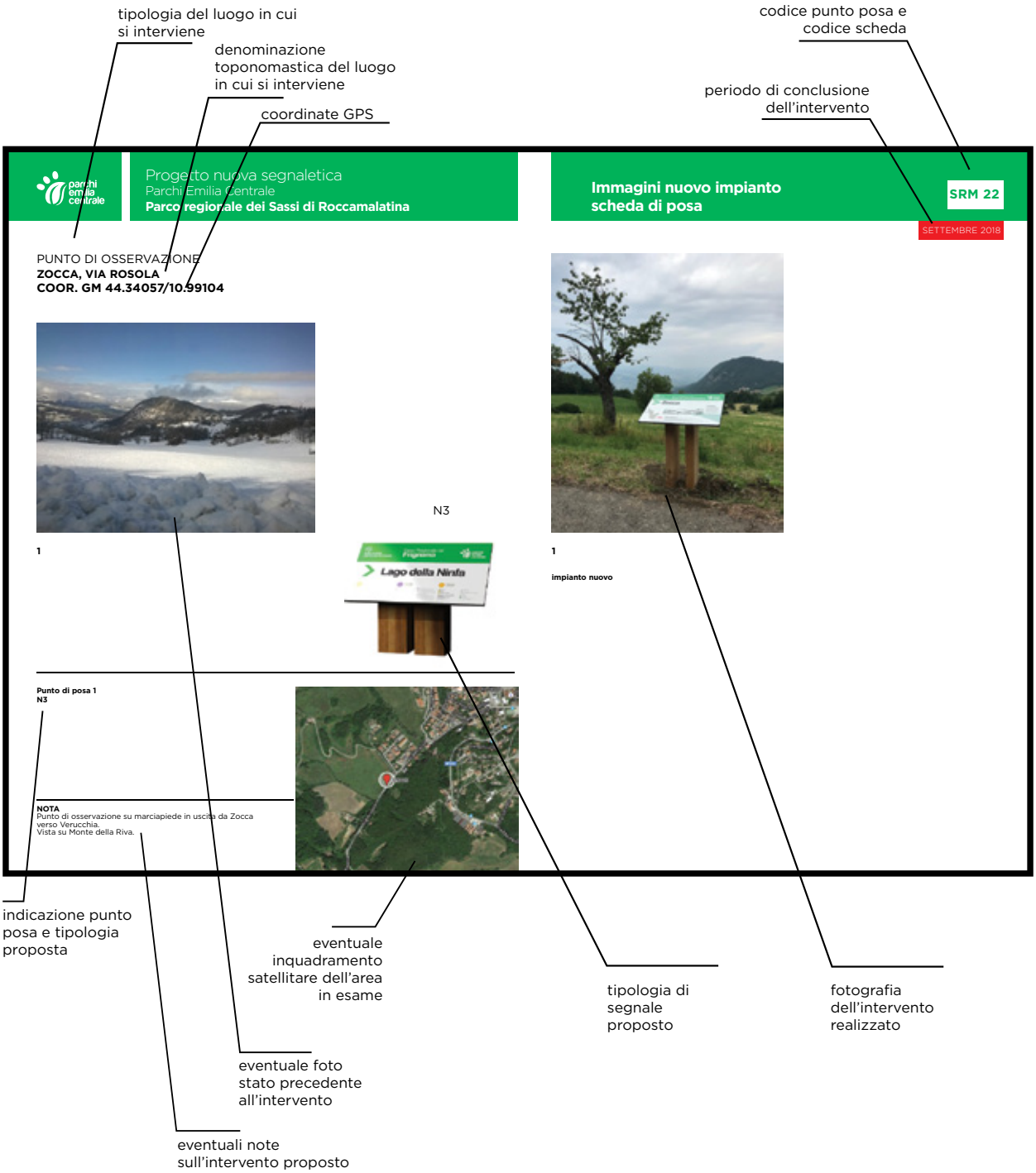

La scheda, associata al DB, è alla base dell'intervento esecutivo: la parte sinistra contiene le indicazioni di progetto. Al termine dei lavori la scheda dovrà, nella parte destra, registrare fotograficamente l'assetto definitivo con eventuali note.

parchi emilia centrale

Nuova segnaletica Parchi Emilia Centrale
Regolamento

Materiali previsti

Segnaletica
Tutti gli elementi segnaletici dovranno essere rispondenti alle normative vigenti; i segnali direzionali saranno rigorosamente conformi ai tipi, dimensioni, misure prescritte dal **Regolamento di Esecuzione del Codice della Strada** approvato con D.P.R. n°495 del 16.12.92. La grafica ed i contenuti saranno rispondenti al **Manuale operativo per la segnaletica delle Aree Protette dell'Emilia-Romagna e dei Siti Natura 2000**.

I segnali saranno costruiti in ogni loro parte in lamiera di alluminio dello spessore pari a mm 25/10 e/o 30/10, trattata con verniciatura a polvere, piana o scatolata con grafica su pellicola adesiva.
I segnali da fissarsi a palo dovranno essere rinforzati in ogni perimetro con una bordatura di irrigidimento realizzata a scatola, che sarà ottenuta mediante piegatura dei bordi del segnale, nelle dimensioni prescritte per ogni cartello. I segnali da fissarsi a supporto piano saranno in alluminio privo di bordatura.
I sostegni dovranno essere dimensionati per resistere ad una velocità del vento di 150 km/h pari ad una pressione dinamica di 140 kg/m2. (D.M. 09/01/96 "Norme tecniche relative ai criteri generali per la verifica di sicurezza delle costruzioni e dei carichi e sovraccarichi").
I sostegni saranno in acciaio tubolare, dovranno essere zincati a caldo (non verniciati) e dovranno avere le seguenti caratteristiche dimensionali:
• pali del Ø mm 60, spessore minimo 3,2 mm, peso minimo kg/m 4,190. La parte interrata è di 50 cm circa.
I pali saranno chiusi alla sommità con tappo in plastica e avranno un foro alla base per il fissaggio del tondino di ancoraggio che ne eviti la rotazione rispetto al terreno, e su richiesta del Direttore dell'esecuzione dovranno essere dotati di un sistema antirotazione del cartello rispetto al palo.
I sostegni saranno completi di tutte le staffe in acciaio zincato a caldo e bulloneria in acciaio inox per il fissaggio dei segnali.
Le pellicole saranno polimeriche, stampate in quadricromia, trattate per una lunga durata in ambiente esterno e con protezione ai raggi UV (pellicola usata per la costruzione della segnaletica stradale a norma di C.D.S.) e garantita 10 anni. Se richiesto in alcuni casi la pellicola potrà essere protetta con trattamento antivandalismo che la rende lavabile con solventi.
I sostegni a "cippo" e a "leggio" sono realizzati in legno di massello di castagno tagliato e piallato. Potranno essere previsti sia su terreno, fissati su plinti in cls, sia su pavimentazione, fissati a mezzo di piastre in acciaio e tasselli.

Arredi
In modo molto limitato a corredo di elementi segnaletici si potrà prevedere l'inserimento di arredi e attrezzature.
Si privilegerà l'introduzione di elementi in legno molto semplici, in tutto simili a quelli già esistenti. In tutti i casi il legno dovrà essere certificato legno duro 100% FSC non trattato. Per delimitare, proteggere e rendere più visibili alcuni punti panoramici o aree di sosta, solo quando strettamente indispensabile, si potranno introdurre alcuni tratti di staccionata in pali scortecciati di castagno, da realizzarsi secondo le indicazioni dell'Ente di Gestione.

Nuova segnaletica Parchi Emilia Centrale
Regolamento

parchi emilia centrale

2020

Elementi di principio del progetto di comunicazione alla base della revisione dell'apparato segnaletico dei Parchi Emilia Centrale

Il parco è un'entità viva, quindi in grado di comunicare attraverso gli elementi che lo caratterizzano e le creature che lo popolano. Ha un'anima e un carattere che è necessario raccontare ai visitatori per rendere più interessante la loro visita, perché le informazioni siano più chiare e il rapporto che si va a stabilire fra ambiente e visitatore sia quanto più possibile empatico. Sentirsi accolti e guidati è fondamentale per fare di una visita, un'esperienza a tutto tondo.
Nei pannelli informativi, così come in quelli dei punti di interesse, sono state inserite citazioni letterarie di vari autori, che hanno lo scopo di attivare un nuovo tipo di relazione fra ambiente e utente. Perché ogni esperienza umana diviene più intensa con l'aiuto di una narrazione che la rappresenti.
Ogni pannello riporta con un buon grado di visibilità il sito internet dell'ente gestore e un ashtag da utilizzare su twitter o instagram, per fornire agli utenti strumenti di coinvolgimento e al sistema dei parchi una ulteriore opportunità di comunicazione.
Accoglienza, empatia, guida sono le parole d'ordine intorno alle quali si è costruita la nuova comunicazione.

Accoglienza
Un parco che accoglie punta sulle opportunità.
Ogni ambiente ha le sue regole e rispettarle è necessario, ma prima di tutto deve essere un luogo di opportunità. Vengono quindi menzionati prima di tutto i valori positivi e le numerose opportunità che la visita offre agli utenti, e solo successivamente la lista delle regole.
La citazione posta nella parte superiore del pannello invita il visitatore a sentirsi "a casa" in un ambiente naturale, invitandolo quindi a comportarsi responsabilmente, ma in piena libertà.
I cartelli segnaletici che danno il benvenuto ai centri visita e alle altre strutture deputate alla divulgazione e alla didattica, utilizzano una grande illustrazione rappresentante elementi di flora e fauna tipici del parco. Visibile da lontano e riconoscibile, il visitatore non avrà difficoltà a individuare la particolarità del luogo e la sua funzione.
Guida
Il parco: non solo una visita, ma un'esperienza.
In particolare nei nuovi pannelli 125x125 di introduzione alle aree protette sono suggerite le diverse opportunità, in modo molto immediato e sintetico.
Su questi pannelli ritornano le citazioni letterarie, e una breve descrizione che fornisce informazioni sul luogo di interesse.
Empatia
Il parco non ti lascia mai solo.
Si è scelto di utilizzare un linguaggio caldo e informale per le informazioni, di stabilire una relazione più profonda e emozionale con i visitatori attraverso la narrazione di un parco presente e amico. L'approccio friendly trova quindi la sua applicazione anche nella funzione di orientamento di coloro che svolgono la loro visita a piedi o in bici.
I cartelli dei percorsi informano sulla distanza dai luoghi di interesse e sulla tempistica dei cammini.
Il parco assume in questo modo un "carattere" premuroso, non più solo un luogo naturale, ma anche un amico che si prende cura delle persone che lo visitano e che lo amano.

parchi emilia centrale

Nuova segnaletica Parchi Emilia Centrale
Regolamento

Il font utilizzato
Si utilizza Helvetica, il font prescritto dal Manuale operativo per la segnaletica delle Aree protette dell'Emilia-Romagna e dei siti Rete Natura 2000.
Nello stesso manuale si consiglia che per le legende o per i testi descrittivi si utilizzino le versioni BOLD, MEDIUM, LIGHT e ITALIC (corsivo).

Non si danno indicazioni prescrittive sul corpo da utilizzare nelle diverse situazioni, ma una generale avvertenza di leggibilità, adattando il corpo alla dimensione del segnale, alla natura del testo e alla composizione grafica generale.
I caratteri light potranno essere utilizzati in modo efficace nei segnali di dimensioni più piccole, e per didascalie o testi secondari.

ABCDEFGHIJKLMNOP QRSTUVWXYZ abcdefghijklm nopqrstuvwxyz 1234567890

HELVETICA light
ABCDEFGHIJLMNOPQRSTUWVXYZK
abcdefghijlmnopqrstuwvxyzk
1234567890!ç£%&*()

HELVETICA light oblique
ABCDEFGHIJLMNOPQRSTUWVXYZK
abcdefghijlmnopqrstuwvxyzk
1234567890!ç£%&()*

HELVETICA regular
ABCDEFGHIJLMNOPQRSTUWVXYZK
abcdefghijlmnopqrstuwvxyzk
1234567890!ç£%&*()

HELVETICA regular oblique
ABCDEFGHIJLMNOPQRSTUWVXYZK
abcdefghijlmnopqrstuwvxyzk
1234567890!ç£%&()*

HELVETICA bold
ABCDEFGHIJLMNOPQRSTUWVXYZK
abcdefghijlmnopqrstuwvxyzk
1234567890!ç£%&*()

HELVETICA bold oblique
ABCDEFGHIJLMNOPQRSTUWVXYZK
abcdefghijlmnopqrstuwvxyzk
1234567890!ç£%&*()

Nuova segnaletica Parchi Emilia Centrale
Regolamento

parchi emilia centrale

2020

HELVETICA

Nel 1957 Max Miedinger lo disegna per la fonderia Haas, sviluppando quindi un nuovo carattere senza grazie per salvare l'azienda dall'imminente fallimento che di lì a poco sarebbe stato causato dal successo globale del carattere Akzidenz Grotesk, della concorrente stamperia H. Berthold AG.[2] Incaricò Miedinger, un ex impiegato commerciale della Haas, e ora disegnatore freelance, di disegnare un set di caratteri senza grazie da aggiungere alla loro linea.

Il risultato fu dapprima denominato Neue Haas Grotesk, ma il nome fu successivamente cambiato in Helvetica (derivato da Helvetia, il nome latino per la Svizzera), quando le società tedesche Stempel e la Linotype introdussero sul mercato la serie completa di caratteri nel 1961.[3][4]

Introdotto nel bel mezzo di un'onda rivoluzionaria nel campo del lettering, la popolarità del carattere svizzero fece presto breccia nelle agenzie di pubblicità, molte delle quali vendettero questo nuovo stile di disegno ai loro clienti; l'Helvetica così comparve rapidamente nei marchi aziendali, nel signage per i sistemi di trasporto, nelle stampe d'arte ed in altri innumerevoli campi della comunicazione d'impresa.

Nel dicembre 1989, grazie all'intervento di Massimo Vignelli, l'Helvetica divenne il carattere tipografico ufficiale per l'intera segnaletica della città di New York, dalla metropolitana ai treni, dai cartelli stradali alle mappe della città, vincendo la sfida contro l'allora preferito Standard (Akzidenz Grotesk).[5]

L'inclusione, nel 1984, nei caratteri di sistema Macintosh confermò la sua diffusione anche nella grafica digitale.
L'Helvetica ha riscontrato un particolare successo nel mondo della grafica e degli anni settanta. Caratteristica di questo carattere è la sua eleganza, unita ad un elevato grado di neutralità e di tecnicismo molto apprezzati dai grafici della scuola svizzera per le sue essenzialità, alta leggibilità e risolutezza formale.

Una vasta serie di aziende multinazionali e di marchi internazionali utilizzano l'Helvetica come carattere nel proprio logo (in alcuni casi con lievi variazioni).
Tra queste sono da citare:

- 3M
- 3SDM
- Agfa
- Agip
- Alpinestars
- American Airlines
- Amplifon
- Aprilia
- AT&T (1983-2005)
- Banca Popolare dell'Emilia-Romagna
- Bank of America
- Basf
- Bayer
- Beiersdorf
- Beghelli
- Blaupunkt
- BMW
- BP
- Calzedonia
- Cassina
- Caterpillar
- ConEdison
- Def Jam
- Energizer
- Epson
- Evian
- Fiat (1968-2006)
- Fifa
- Fendi
- Geigy
- General Motors
- Greyhound Lines
- Harley Davidson
- Henkel
- Hitachi
- Hoover
- Husqvarna
- Intel (1968-2005)
- Jeep
- Kappa
- Kartell
- Kawasaki
- Knoll
- LG
- Lufthansa
- Mattel
- MetLife (1964-2005)
- Microsoft
- Mitsubishi
- Motorola
- Muji
- Nestlé
- Olympus
- OMA
- Oral-B
- Otis
- Oviesse Industry (dal 2010)
- Pan Am
- Panasonic
- Parmalat
- Saab
- Sanyo
- Sears
- Smeg
- Staples
- Superga
- Sisley
- Tamoil
- Target Corporation
- Tetrapak
- The North Face
- Thyssenkrupp
- Toyota
- Tupperware
- Verizon
- Ferrovie Federali Svizzere

Viene inoltre largamente impiegato nell'industria chimica e farmaceutica, ed è stato scelto anche dalla NASA per la dicitura "United States" sullo Space Shuttle e dalle Forze dell'Ordine italiane per le diciture "Polizia" sulle divise e "Carabinieri" sulle divise e sugli automezzi.

Ha ispirato il grafico italiano Bob Noorda per la realizzazione del carattere Noorda utilizzato per la Segnaletica e allestimento della Metropolitana Milanese.

parchi emilia centrale

Nuova segnaletica Parchi Emilia Centrale
Regolamento

Non esistono regole univoche per la composizione dei testi nelle diverse tipologie di prodotti che possono essere realizzati.

La garanzia di una buona leggibilità e quindi di una buona comprensibilità del testo, oltre che dalla semplicità del linguaggio e dalla chiarezza espositiva dei contenuti, si ottiene anche seguendo alcune semplici regole nella sua composizione:

1. il corpo del carattere non deve essere troppo piccolo per garantire una buona leggibilità (la misura minima ammessa è di 9 punti);
2. l'interlinea, di norma pari al 120% del corpo adottato, deve garantire la non sovrapposizione delle ascendenti con le discendenti;
3. non va ridotto eccessivamente lo spazio tra le lettere e la sillabazione dei testi non deve agire su un numero consecutivo di righe superiore a 3;
4. Il testo allineato a sinistra garantisce la migliore leggibilità rispettando il ritmo naturale della lettura: da sinistra a destra e dall'alto in basso;
5. Il testo composto ad epigrafe (allineato destra) costringe la lettura a continue interruzioni;
6. il testo allineato al centro non va impiegato nella composizione di testi illustrativi;
7. la composizione giustificata del testo, se utilizzata in colonne troppo strette produce spazi troppo larghi o troppo stretti tra le lettere e le parole rendono più difficile la lettura;
8. l'uso eccessivo di diversi stili o di elenchi puntati e numerati nella composizione del testo, per differenziare ed evidenziare i diversi contenuti, genera confusione nella lettura;
9. una giustezza (larghezza della colonna) sovradimensionata rispetto al corpo del carattere produce righe di testo eccessivamente lunghe, affaticando la lettura;
10. l'uso di regole di composizione particolari come rientri del testo, salto di riga ad ogni paragrafo sono ammesse se utilizzate in modo omogeneo in tutto il documento.

Nuova segnaletica Parchi Emilia Centrale
Regolamento

parchi emilia centrale

2020

1

(corpo 6) At ego tibi sermone isto Milesio
(corpo 7) At ego tibi sermone isto Milesio
(corpo 8) At ego tibi sermone isto
(corpo 9) At ego tibi sermone isto
(corpo 10) At ego tibi sermone
(corpo 11)At ego tibi sermone

2

… Aegyptiam argutia Nilotici calami inscriptam non spreveris inspicere --, figuras fortunasque hominum in alias imagines
(ammesso corpo 10 interlinea 12)

… Aegyptiam argutia Nilotici calami inscriptam non spreveris inspicere --, figuras fortunasque hominum in alias imagines
(non ammesso corpo 10 interlinea 9)

3

Aegyptiam argutia Nilotici calami inscriptam non spreveris inspicere –, figuras fortunasque hominum in alias imagines conversas et in se rursus mutuo nexu refectas ut mireris. Exordior. "Quis ille?" Paucis accipe. Hymettos Attica et Isthmos Ephyrea et Taenaros Spartiatica, glebae felices aeternum libris felicioribus conditae, mea vetus prosapia est; ibi linguam Atthidem primis pueritiae stipendiis merui.

4

At ego tibi sermone isto Milesio varias fabulas conseram auresque tuas benivolas lepido susurro permulceam -- modo si papyrum Aegyptiam argutia Nilotici calami

5

inscriptam non spreveris inspicere --, figuras fortunasque hominum in alias imagines conversas et in se rursus mutuo nexu refectas ut mireris. Exordior. "Quis ille?" Paucis accipe.

6

Hymettos Attica et Isthmos Ephyrea et Taenaros Spartiatica, glebae felices aeternum libris felicioribus conditae, mea vetus prosapia est; ibi linguam Atthidem primis pueritiae stipendiis merui.

7

Mox in urbe Latia advena studiorum Quiritium indigenam sermonem aerumnabili labore nullo magistro praeeunte aggressus excolui.
G r a e c a n i c a m

8

At ego tibi sermone isto Milesio varias fabulas conseram auresque tuas benivolas lepido susurro permulceam -- *modo si papyrum Aegyptiam argutia Nilotici calami inscriptam non spreveris inspicere* --, figuras fortunasque hominum in alias imagines conversas et in se rursus mutuo nexu refectas ut mireris. **EXORDIOR. "QUIS ILLE?" PAUCIS ACCIPE. HYMETTOS ATTICA ET ISTHMOS EPHYREA ET TAENAROS SPARTIATICA,** glebae felices aeternum libris felicioribus conditae, mea vetus prosapia est; ***ibi linguam Atthidem primis pueritiae stipendiis merui.***

1. Mox in urbe Latia advena studiorum

a) Quiritium indigenam sermonem
b) aerumnabili labore nullo magistro praeeunte

i. aggressus excolui.
ii. en ecce praefamur
iii. veniam, siquid exotici ac

- forensis sermonis rudis locutor offendero. Iam haec
- equidem ipsa vocis immutatio desultoriae scientiae stilo quem accessimus respondet.

9

At ego tibi sermone isto Milesio varias fabulas conseram auresque tuas benivolas lepido susurro permulceam -- modo si papyrum Aegyptiam argutia Nilotici calami inscriptam non spreveris inspicere --, figuras fortunasque hominum in alias imagines conversas et in se rursus mutuo nexu refectas ut mireris. Exordior. "Quis ille?" Paucis accipe. Hymettos Attica et Isthmos Ephyrea et Taenaros Spartiatica, glebae felices aeternum libris felicioribus conditae, mea vetus prosapia est; ibi linguam Atthidem primis pueritiae stipendiis merui. Mox in urbe Latia advena studiorum Quiritium indigenam sermonem aerumnabili labore nullo magistro praeeunte aggressus excolui. En ecce praefamur veniam, siquid exotici ac forensis sermonis rudis locutor offendero. Iam haec equidem ipsa vocis immutatio desultoriae scientiae stilo quem accessimus respondet. Fabulam Graecanicam incipimus. Lector intende: laetaberis.

parchi emilia centrale

Nuova segnaletica Parchi Emilia Centrale
Regolamento

Nuova segnaletica Parchi Emilia Centrale
Regolamento

parchi emilia centrale

2020

Abaco delle tipologie previste

parchi emilia centrale

Nuova segnaletica Parchi Emilia Centrale
Regolamento

BENVENUTO E INGRESSO CON PLANIMETRIA ORIENTATIVA

AA
125x125 cm

L'altezza della banda verde deve essere conforme al "Manuale regionale di immagine coordinata" (2017) come anche il suo colore (verde Pantone 354).

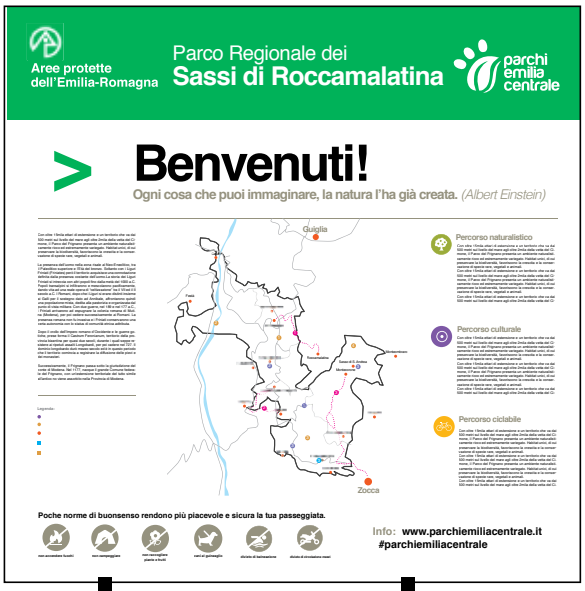

in bacheca

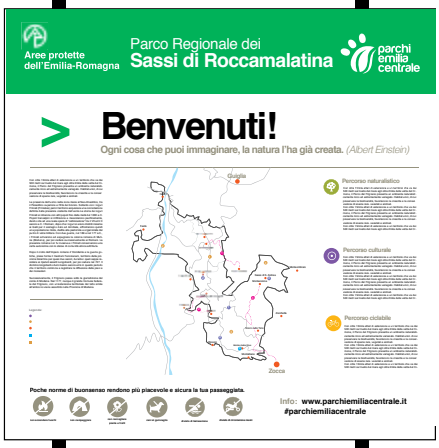

su pali

Il pannello, sistemato in nuovi punti posa o in sostituzione di apparati esistenti, informa ed orienta, suggerendo in modo chiaro e il più possibile immediato le opportunità offerte dalle aree protette; eventuali approfondimenti saranno affidati alla visita di siti web specifici o a mappe cartacee che potranno offrire una lettura più completa del territorio.
Tali cartelli troveranno preferibilmente collocazione in aree particolarmente accessibili, dovendo consentirne una lettura ravvicinata; la presenza del messaggio di benvenuto ne giustificherà la collocazione anche lungo le strade di accesso alle aree protette.

Nuova segnaletica Parchi Emilia Centrale
Regolamento

parchi emilia centrale

2020

MAPPE DEL TERRITORIO

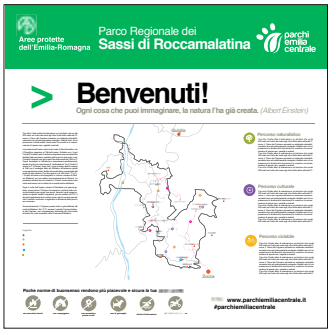

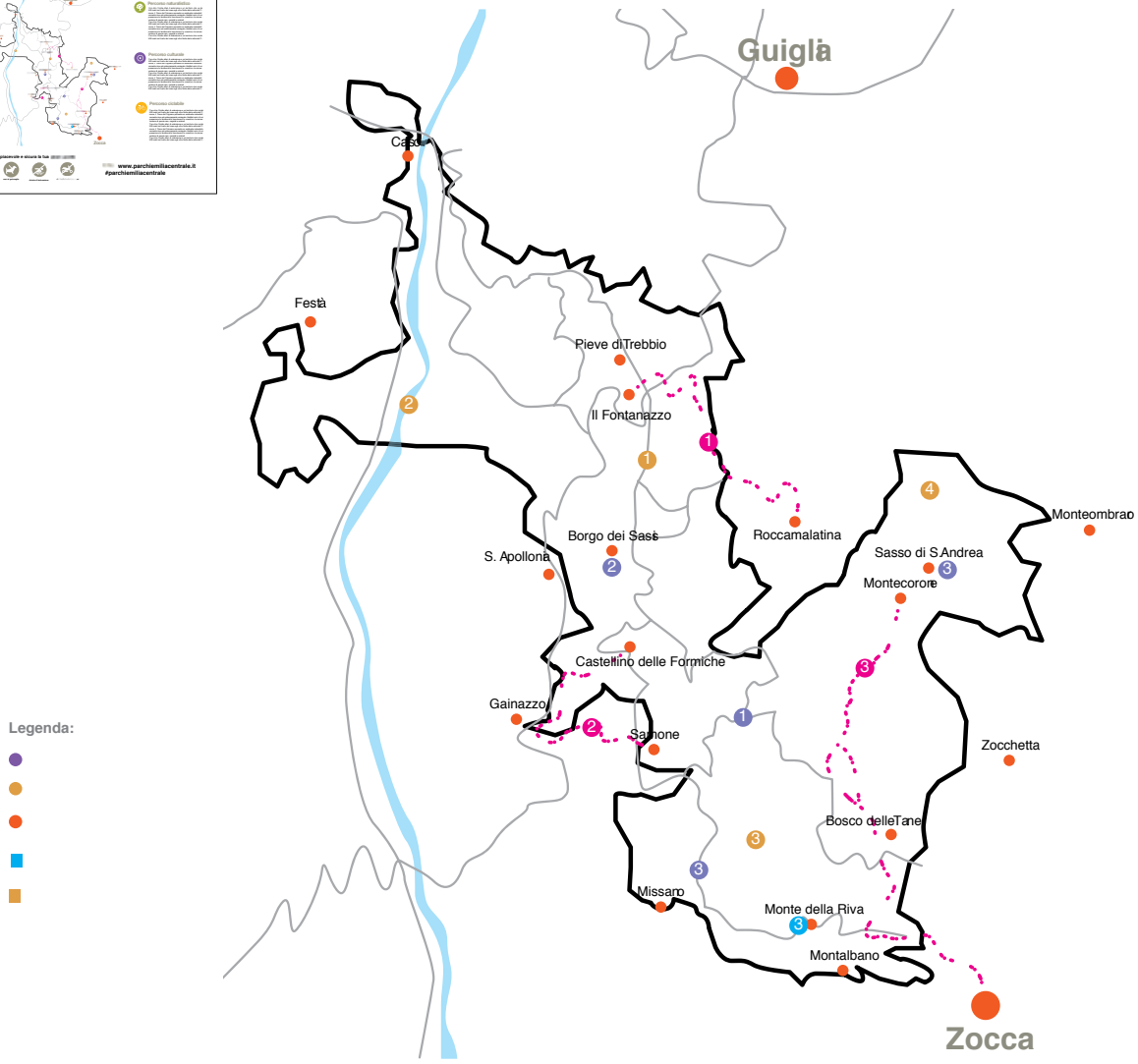

Le mappe territoriali attualmente inserite sono state elaborate ad hoc sulla base della cartografia disponibile e secondo criteri di sintesi e leggibilità dei contenuti, per ottenere un'omogeneità di rappresentazione e messaggio nell'ambito della macroarea nel suo complesso. Qualsiasi nuova mappa dovrà seguire gli stessi criteri.
Le mappe devono sempre riportare in modo chiaro:
- i confini dell'area protetta
- le rete viaria
- la rete escursionistica, con eventuale classificazione di tipologia o uso
- i punti importanti di visita e di servizio (centri abitati, centri parchi e visita, altro)

parchi emilia centrale

Nuova segnaletica Parchi Emilia Centrale
Regolamento

BENVENUTO E INGRESSO IN PUNTI DI POSA DI CONFINE O PROSSIMITÀ LUNGO LA VIABILITÀ PRINCIPALE, CON REGOLE E OPPORTUNITÀ

BB
125x125 cm

L'altezza della banda verde deve essere conforme al "Manuale regionale di immagine coordinata" (2017) come anche il suo colore (verde Pantone 354).

In tutte le cose della natura esiste qualcosa di meraviglioso.
(Aristotele)

Ogni cosa che puoi immaginare, la natura l'ha già creata.
(Albert Einstein)

in bacheca

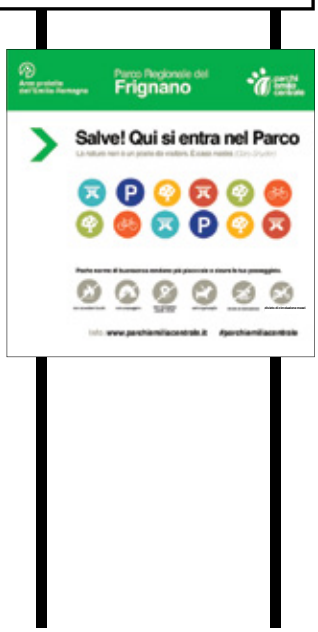

su pali

I pannelli BB utilizzano differenti messaggi di benvenuto personalizzati in relazione al loro posizionamento lungo le strade; vi sono inserite citazioni letterarie di vari autori, allo scopo di attivare un nuovo tipo di relazione fra ambiente e utente.
Potranno nel tempo essere proposte altre citazioni o suggestioni letterarie, da sottoporre ad approvazione da parte dell'Ente di Gestione.
Tali cartelli troveranno collocazione lungo le strade, potendo essere fruibili anche in velocità ed in lontananza.

Nuova segnaletica Parchi Emilia Centrale
Regolamento

parchi emilia centrale

2020

SIMBOLI OPPORTUNITÀ E DIVIETI

I simboli inseriti potranno essere integrati con altre tipologie, a seconda di quanto si voglia segnalare nei vari punti di posa, mantenendo la stessa linea grafica.

parchi emilia centrale

Nuova segnaletica Parchi Emilia Centrale
Regolamento

SEGNALAZIONE ITINERARI

CC1

25x25 cm

SEGNALAZIONE LUOGHI DI INTERESSE

CC2

25x25 cm

L'altezza della banda verde deve essere conforme al "Manuale regionale di immagine coordinata" (2017) come anche il suo colore (verde Pantone 354).

Nella segnalazione degli itinerari si evidenzia la distanza della meta e il tempo di percorrenza in bicicletta e a piedi; si potranno valutare caso per caso altre indicazioni (nordic walking, percorsi ippici, ...) che potranno suggerire diverse opportunità di fruizione. Tali cartelli potranno essere applicati anche ad impianti esistenti, valutandone la leggibilità e l'efficacia dell'informazione.

Nuova segnaletica Parchi Emilia Centrale
Regolamento

parchi emilia centrale

2020

PANNELLI DIDASCALICI

CC3

125x125 cm

L'altezza della banda verde deve essere conforme al "Manuale regionale di immagine coordinata" (2017) come anche il suo colore (verde Pantone 354).

su bacheca

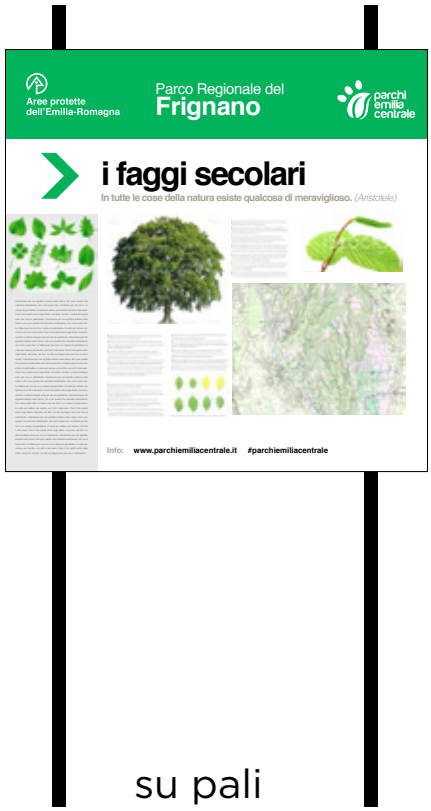

su pali

I pannelli CC3 illustrano le peculiarità del territorio, attraverso brevi testi, immagini e cartografie specifiche. Tutti i contenuti dovranno essere concordati con l'Ente di Gestione.
Tali cartelli troveranno collocazione in aree particolarmente accessibili, dovendo consentirne una lettura ravvicinata.

Nuova segnaletica Parchi Emilia Centrale
Regolamento

PANNELLI DIDASCALICI - CC3

I cartelli cc3 sono costruiti sulla base di un layout grafico unitario e flessibile, una gabbia dimensionata in modo omogeneo dentro la quale potranno essere raccolti e sintetizzati anche gli eventuali contenuti di specifica cartellonistica esistente, qualora la si voglia sostituire, anche a seguito di eventuali rielaborazioni dei temi trattati.

Nuova segnaletica Parchi Emilia Centrale
Regolamento

parchi emilia centrale

2020

CARTELLO AREE DI PROTEZIONE INTEGRALE

DD1

25x25 cm

L'altezza della banda verde deve essere conforme al "Manuale regionale di immagine coordinata" (2017) come anche il suo colore (verde Pantone 354).

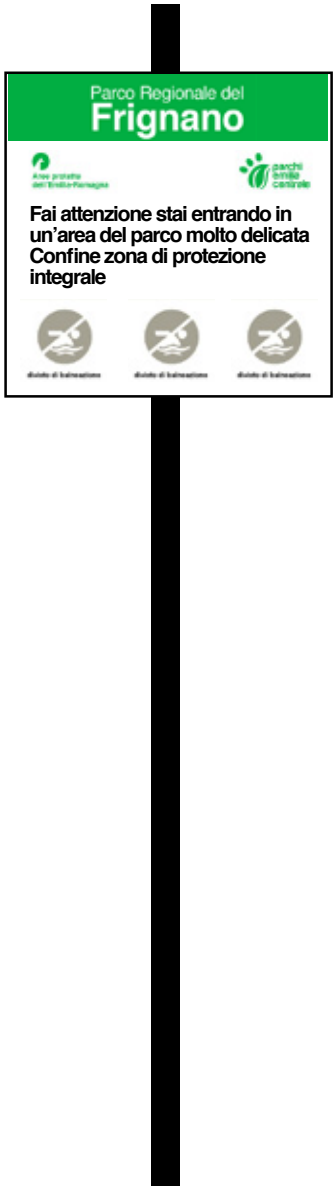

Il cartello suggerisce cautela e rispetto, prima ancora di intimare divieti.

parchi emilia centrale

Nuova segnaletica Parchi Emilia Centrale
Regolamento

SEGNALAZIONE CENTRO VISITA

FF1

50x200 cm

L'altezza della banda verde deve essere conforme al "Manuale regionale di immagine coordinata" (2017) come anche il suo colore (verde Pantone 354).

Il cartello FF1 segnala anche a distanza un punto di visita o ospitalità dell'area protetta. Viene assegnata un'immagine di riferimento, da concordare con l'Ente di Gestione.

Nuova segnaletica Parchi Emilia Centrale
Regolamento

parchi emilia centrale

2020

SEGNALAZIONE TURISTICA STRADALE
DENTRO AI CENTRI URBANI - MODELLO PICCOLO

GG A
100x20 cm

GG Adr

GG Asx

GG Adx

Tutti i segnali turistici e gli impianti saranno conformi al Nuovo Codice della Strada - Regolamento di esecuzione Art. 80 (Dimensione e formati dei segnali verticali) ed alle relative tabelle.
Le tipologie e i punti posa dovranno essere preventivamente approvati dagli enti territoriali preposti.

Nuova segnaletica Parchi Emilia Centrale
Regolamento

SEGNALAZIONE TURISTICA STRADALE
DENTRO AI CENTRI URBANI - MODELLO NORMALE

GG A
125x25 cm

GG Adr

GG Asx

GG Adx

Nuova segnaletica Parchi Emilia Centrale
Regolamento

parchi emilia centrale

2020

SEGNALAZIONE TURISTICA STRADALE
FUORI DAI CENTRI URBANI - MODELLO PICCOLO

GG B
130x30 cm

GG Bsx

GG Bdx

Nuova segnaletica Parchi Emilia Centrale
Regolamento

SEGNALAZIONE TURISTICA STRADALE
FUORI DAI CENTRI URBANI - MODELLO NORMALE

GG B
150x40 cm

GG Bsx

GG Bdx

Nuova segnaletica Parchi Emilia Centrale
Regolamento

parchi emilia centrale

2020

CIPPO PUNTI DI INTERESSE

N2

25x25 cm

L'altezza della banda verde deve essere conforme al "Manuale regionale di immagine coordinata" (2017) come anche il suo colore (verde Pantone 354).

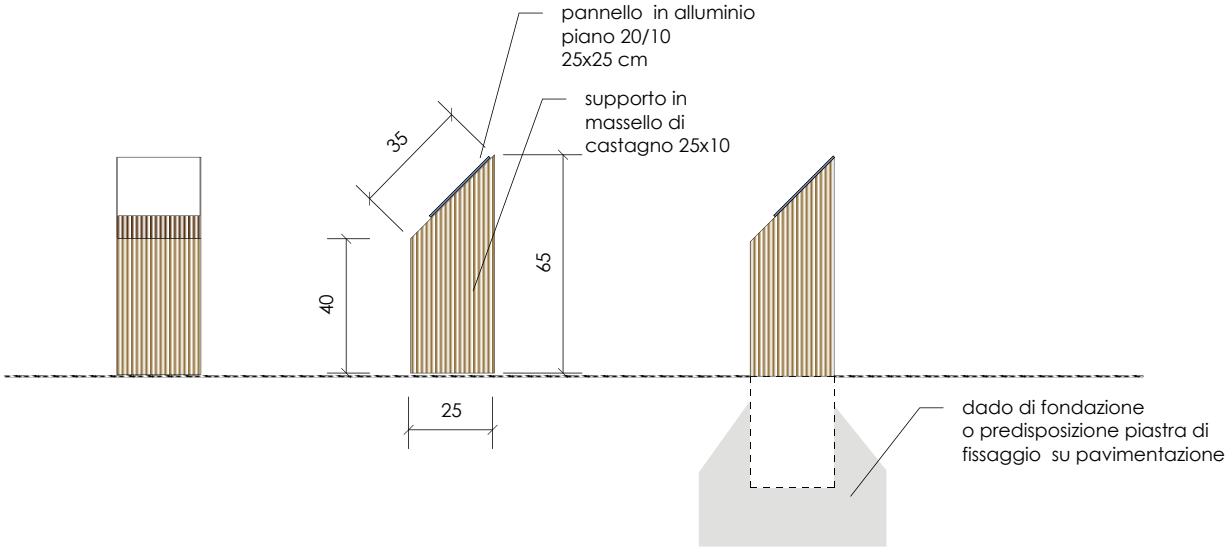

SCHEMA COSTRUTTIVO CIPPO - scala 1:20

Il cippo da informazioni sintetiche sulle emergenze culturali ed architettoniche delle aree protette. è inserito in contesti di particolare pregio e perciò ha intenzionalmente un minimo impatto. Deve essere collocato in posizione protetta da potenziali urti dei mezzi di locomozione.

parchi emilia centrale

Nuova segnaletica Parchi Emilia Centrale
Regolamento

LEGGIO PUNTI PANORAMICI

N3
90x60 cm

L'altezza della banda verde deve essere conforme al "Manuale regionale di immagine coordinata" (2017) come anche il suo colore (verde Pantone 354).

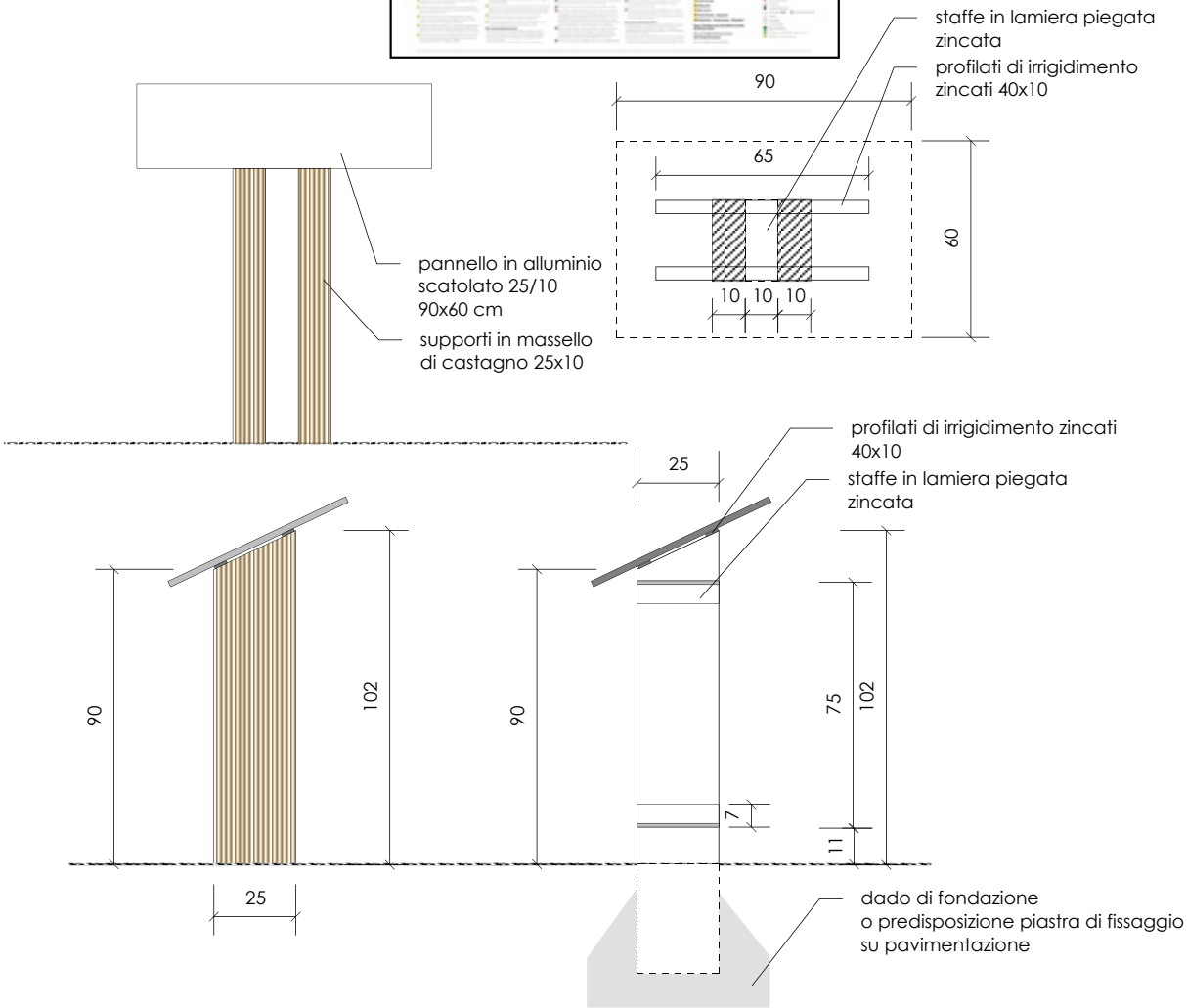

Il leggio incuriosisce chi transita lungo la viabilità, e consente il godimento del panorama accompagnando e informando, senza interferire con la visuale. Vi è inserito lo skyline stilizzato del panorama circostante, con brevi didascalie.

Nuova segnaletica Parchi Emilia Centrale
Regolamento

parchi emilia centrale

2020

TOPONOMASTICO COMUNI DEL PARCO N4

Testo in Verde Pantone 354.

Parco del Frignano
- Riolunato
- Fiumalbo
- Sestola
- Pievepelago
- Frassinoro
- Montecreto
- Fanano

Parco dei Sassi di Roccamalatina
- Guiglia
- Zocca
- Marano sul Panaro

Riserva naturale della Cassa di espansione del fiume Secchia
non si valuta opportuno segnalare i comuni in questo caso, data la dimensione ridotta dell'area

Ove possibile si è accoppiato al cartello di inizio centro abitato il pannello che ne dichiara l'appartenenza al Parco, in segno di identità, riconoscimento del reciproco valore e rispetto delle relazioni.

REGIONE EMILIA-ROMAGNA

DETERMINAZIONE DEL RESPONSABILE DEL SERVIZIO AREE PROTETTE, FORESTE E SVILUPPO DELLA MONTAGNA 26 MAGGIO 2020, N. 8884

Ventunesimo aggiornamento dell'elenco delle Imprese in possesso dei requisiti richiesti per l'iscrizione all'Albo delle Imprese forestali della regione Emilia-Romagna

IL DIRIGENTE FIRMATARIO

(omissis)

determina

1) di aggiornare, per le motivazioni espresse in premessa che qui si intendono integralmente richiamate, l'elenco delle Imprese in possesso dei requisiti richiesti per l'iscrizione all'Albo regionale delle Imprese forestali, così come riportato nell'allegato 1 parte integrante e sostanziale del presente provvedimento;

2) di dare atto che il sopra citato elenco sostituisce, quale ventunesimo aggiornamento, quello approvato con la determinazione dirigenziale n. 231/2016 ed in seguito aggiornato con le determinazioni dirigenziali n. 1659/2016, n. 2579/2016, n. 7768/2016, n. 12429/2016, n. 16602/2016, n. 20046/2016, n. 3053/2017, n. 6985/2017, n. 13513/2017, n. 19534/2017, n. 2099/2018, n. 7523/2018, n. 13117/2018, n. 13446/2018, n. 15636/2018, n. 19916/2018, n. 3388/2019, n. 9050/2019, n. 14514/2019, n. 22140/2019 e n. 3193/2020;

3) di disporre la pubblicazione per estratto del presente atto nel Bollettino Ufficiale della Regione Emilia-Romagna Telematico;

4) di pubblicare sul sito web regionale, nella sezione http://ambiente.regione.emilia-romagna.it/it/parchi-natura2000/foreste/gestione-forestale/albo-imprese-forestali/albo-imprese-forestali il sopra citato elenco approvato con il presente atto, ai fini del rispetto dell'art. 35, comma 2, del D.lgs. n. 33/2013, e alla relativa diffusione anche attraverso apposite comunicazioni agli organismi di rappresentanza delle categorie interessate, come previsto dalla Deliberazione di Giunta regionale n. 1457/2018.

Il Responsabile del Servizio
Cristina Govoni

RegioneEmiliaRomagna

IMPRESE ISCRITTE NELL'ALBO REGIONALE DELLE IMPRESE FORESTALI DELL'EMILIA-ROMAGNA
VENTUNESIMO AGGIORNAMENTO - ANNO 2020

CATEGORIA A

Imprese, anche individuali, che svolgono le attività forestali quali interventi selvicolturali, miglioramenti forestali (tagli di utilizzazione, ripuliture, diradamenti, conversione di boschi cedui in alto fusto, interventi nei castagneti, interventi fitosanitari), interventi sulla viabilità forestale, rimboschimenti e cure colturali, vivaistica forestale, arboricoltura da legno, sistemazioni idraulico-forestali anche eseguite con tecniche di ingegneria naturalistica in via continuativa o prevalente.

CAT	N.	DENOMINAZIONE	COMUNE	PROV.	CAP
A	01	A.C.R. S.A.S. DI SCOTTI ALESSANDRO E DAVOLI CRISTINA	BOBBIO	PC	29022
A	02	APPENNINO SERVIZI DI MATTEONI LUCA	FIUMALBO	MO	41022
A	03	AZIENDA AGRICOLA IL CASONE DI MICHELACCI OSCAR	PREMILCUORE	FC	47010
A	04	BF ESCAVAZIONE E LEGNA DA ARDERE DI BALDUCCI FEDERICO	SANT'AGATA FELTRIA	RN	47866
A	05	BOCCIARELLI GIANDOMENICO	FERRIERE	PC	29024
A	06	BOTTICELLI STEFANO	SANT'AGATA FELTRIA	RN	47866
A	07	CAR METAL DI GHETTI NICCOLÒ	RIVERGARO	PC	29029
A	08	CARINI FABIO	FARINI	PC	29023

RegioneEmiliaRomagna

A	09	CR LEGNA DI CASTELLI RENZO	LAMA MOCOGNO	MO	41023
A	10	C.M. E G. S.N.C. DI CASTELLUCCI MICHELE E C.	SANTA SOFIA	FC	47018
A	11	CONTRI PIETRO	RIOLUNATO	MO	41020
A	12	COOPERATIVA DI LAVORO E SERVIZIO PER LO SVILUPPO AGRO-SILVO PASTORALE MONTE BARIGAZZO	VARSI	PR	43049
A	13	COOPERATIVA DI LAVORO E SERVIZIO PER LO SVILUPPO AGRO-SILVO-PASTORALE SAN GUALBERTO SOCIETÀ COOPERATIVA	BORGO VAL DI TARO	PR	43043
A	14	DI NELLA NICOLA	TREDOZIO	FC	47019
A	15	DIACONU VASILE	MONCHIO DELLE CORTI	PR	43010
A	16	DRAGHI LEGNAMI S.N.C. DI DRAGHI DOMENICO E GUIDO	FERRIERE	PC	29024
A	17	EDILARTIGIANA DI COLÒ ENRICO	PIEVEPELAGO	MO	41027
A	18	FRATELLI POGGIOLI DI POGGIOLI FRANCO E POGGIOLI AGOSTINO S.N.C.	FARINI	PC	29023
A	19	GABRIELLI MASSIMO	CASTELDELCI	RN	47861
A	20	GUGLIERI PIERLUIGI	FARINI	PC	29023
A	21	IL QUADRIFOGLIO DI BALDUCCI GIOVANNI	MODIGLIANA	FC	47015
A	22	LUCATINI ELMO	TREDOZIO	FC	47019

RegioneEmiliaRomagna

A	23	MONTANA VALLE DEL LAMONE SOCIETÀ COOPERATIVA P.A.	BRISIGHELLA	RA	48013
A	24	MONTANA VALLE DEL SENIO SOCIETÀ COOPERATIVA	CASOLA VALSENIO	RA	48032
A	25	PIERONI CLAUDIO	LAMA MOCOGNO	MO	41023
A	26	RENZI MASSIMILIANO	SANTA SOFIA	FC	47018
A	27	ROVINA WILLIAM	RIOLUNATO	MO	41020
A	28	SOCIETÀ AGRICOLA MACCHIAVELLI DONATELLO, GIAN LUCA E SIMONE S.S.	FIRENZUOLA	FI	50033
A	29	SOCIETÀ AGRICOLA TECNOBOSCHIVA S.S. DI TURCHI PAOLO E TURCHI EMANUELE	ROCCA SAN CASCIANO	FC	47017
A	30	TOSI LUCA	SANTO STEFANO D'AVETO	GE	16049
A	32	COOPERATIVA DI FORESTAZIONE E LAVORI EDILI DI MACERATO PSCRL OPPURE MACERATO P.S.C.R.L.	COLI	PC	29020
A	33	ENERLEGNO S.R.L.	FORLÌ	FC	47122
A	34	FIRE PACK DI ROSSI FABIO	BEDONIA	PR	43041
A	35	FIREWOOD DI QUESTA NICOLA	TORNOLO	PR	43059
A	36	LUSARDI MASSIMILIANO	BEDONIA	PR	43041
A	37	MANCINI DANIELE E C. S.N.C.	CASTELVETRO PIACENTINO	PC	29010

RegioneEmiliaRomagna

A	38	MOCELLIN ADRIANO	FERRIERE	PC	29024
A	39	SARTORI ANTONIO	FARINI	PC	29023
A	40	TRAVAGLINI GIORGIO	SANT'AGATA FELTRIA	RN	47866
A	41	FANANO LEGNA S.N.C. DI CONTRI MERICO E ANTONIO	FANANO	MO	41021
A	42	MONTEVERDI STEFANO	BEDONIA	PR	43041
A	43	ALFIERI ERNESTO E FIGLI S.N.C. DI ALFIERI GIOVANNI E C.	CALESTANO	PR	43030
A	44	EDIL GLOB DI BEKTESI DAUT	PAVULLO NEL FRIGNANO	MO	41026
A	45	RIVA LUIGI	CORNIGLIO	PR	43021
A	46	GROPPI VALTER	GROPPARELLO	PC	29025
A	47	BATTANI MASSIMILIANO	SANTA SOFIA	FC	47018
A	48	CHIESA GIANNI	MONCHIO DELLE CORTI	PR	43010
A	49	SAVINA MARCO	MONCHIO DELLE CORTI	PR	43010
A	50	CAMAITI EMANUELE	PORTICO E SAN BENEDETTO	FC	47010
A	51	MOVIMENTO TERRA DI BERNI ALBINO	VALMOZZOLA	PR	43050

RegioneEmilia-Romagna

A	52	MASSI MARINO	VERGHERETO	FC	47028
A	53	TRUFFELLI GIAN PIERO	TORNOLO	PR	43059
A	54	BICOCCHI MICHELE	BEDONIA	PR	43041
A	55	NASSETA SERVIZI COOPERATIVI SOCIETÀ COOPERATIVA AGRICOLA	VENTASSO	RE	42032
A	56	CESARINTI CESARE	CASTELL'ARQUATO	PC	29014
A	57	TIBALDI MARCO	VARSI	PR	43049
A	58	MASELLI GIUSEPPE	CORNIGLIO	PR	43021
A	59	I BRIGANTI DI CERRETO SOCIETÀ COOPERATIVA	VENTASSO	RE	42032
A	60	TEDESCHI LUCA	LOIANO	BO	40050
A	61	CHIAROTTI EDOARDO	FANANO	MO	41021
A	62	SARNI FIORE	SANT'ANGELO DEI LOMBARDI	AV	83054
A	63	ROLLERI BRUNO E C. S.N.C.	BARDI	PR	43032
A	64	MALPELI MARCO	BARDI	PR	43032
A	65	SANTOLI MICHAEL	MONZUNO	BO	40036

A	66	FIGONI GIOVANNI	BARDI	PR	43032
A	67	BASSONI ALBERTO	ALBARETO	PR	43051
A	68	MANCINI PAOLO	VERGHERETO	FC	47028
A	69	ARIFI SEDVAIL	BERCETO	PR	43042
A	70	BASSI IVAN	PIACENZA	PC	29122
A	71	SICHI ELDA	ABETONE CUTIGLIANO	PT	51024
A	72	VALENTI MIRKO	VARANO DE' MELEGARI	PR	43040
A	73	EDIL KOSOVA S.N.C. DI LAMALLARI ALI E C.	PAVULLO NEL FRIGNANO	MO	41026
A	74	LAMORETTI GIOVANNI	CORNIGLIO	PR	43021
A	75	MANOVERDE DI ERMAN GIUDICI	VENTASSO	RE	42037
A	76	AMIDEI LOREDANA	VENTASSO	RE	42032
A	77	DAVIDDI SILVANO	CASTELNOVO NE' MONTI	RE	42035
A	78	BRUSCHI PAOLO	SANTA SOFIA	FC	47018
A	79	GUASTONI GIANLUCA	PODENZANO	PC	29027

RegioneEmilia-Romagna

A	80	SARTORI MASSIMO	FARINI	PC	29023
A	81	MOGLIA ANDREA	BEDONIA	PR	43041
A	82	TASSINARI BRUNO	PREMILCUORE	FC	47010
A	83	BERTORELLI BARTOLOMEO	CASTELVETRO PIACENTINO	PC	29010
A	84	FANTOLINI COSTRUZIONI S.N.C. DI FANTOLINI MASSIMO E C.	VENTASSO	RE	43032
A	86	ANTONIONI ROBERTO	LUGAGNANO VAL D'ARDA	PC	29018
A	87	L'OPEROSA SOCIETÀ COOPERATIVA A R.L.	GRANAROLO DELL'EMILIA	BO	40057
A	88	COMPARI ALDO	VENTASSO	RE	42032
A	89	FANTINI NICOLA	SANTA SOFIA	FC	47018
A	90	CHIAPPAROLI EMANUELE	PONTE DELL'OLIO	PC	29028
A	91	3B AUTOTRASPORTI DI BUCCI EZIO E FIGLI S.N.C.	MERCATO SARACENO	FC	47025
A	92	BASINI GIUSEPPE	FARINI	PC	29023
A	93	ORI WALTER	SANTA SOFIA	FC	47018
A	94	ALILI ALI	LAMA MOCOGNO	MO	41023

RegioneEmiliaRomagna

A	95	ROZZI ANDREA	MONCHIO DELLE CORTI	PR	43010
A	96	SCAFFARDI LUIGI	VARSI	PR	43049
A	97	ARIFI NASER	BORGO VAL DI TARO	PR	43043
A	98	PAOLETTO F.LLI S.R.L.	VALDILANA	BI	13825
A	99	CARLOTTI EMANUEL	BARDI	PR	43032
A	100	DONDI PAOLO E MACCINI PAOLO S.N.C.	BORE	PR	43030
A	101	MACCHIAVELLI VENANZIO	FIRENZUOLA	FI	50030
A	102	GIRONI ENERGIA S.R.L.	MONGHIDORO	BO	40063
A	103	SEGADELLI ENRICO	BARDI	PR	43032
A	104	GOVI FRANCESCO	PALANZANO	PR	43025
A	105	BACCHIERI GIUSEPPE	MONCHIO DELLE CORTI	PR	43010
A	106	FRATELLI CORDANI DI CORDANI ANDREA E DANIELE S.N.C.	BEDONIA	PR	43041
A	107	COSTI MAURO	CORNIGLIO	PR	43021
A	108	LAZZARI RINEO E FIGLI S.N.C.	MONCHIO DELLE CORTI	PR	43010

RegioneEmiliaRomagna

A	109	ORLANDO SABATO	MONTEFORTE CILENTO	SA	84060
A	110	TEDALDI DAMIANO	BARDI	PR	43032
A	111	FERRARI GIOVANNI	BEDONIA	PR	43041
A	112	ACCORSINI MICHELE	BORGO VAL DI TARO	PR	43043
A	113	FATTORI ALESSANDRO	TIZZANO VAL PARMA	PR	43028
A	114	PELLEGRINI GABRIELE	VALMOZZOLA	PR	43050
A	115	MUSETTI GIUSEPPE	MONCHIO DELLE CORTI	PR	43010
A	116	FERRARI GERMANO	SESTOLA	MO	41029
A	117	IL BRICCO SOCIETÀ COOPERATIVA DI PRODUZIONE E LAVORO A MUTUALITÀ PREVALENTE	BETTOLA	PC	29021
A	118	PETTENATI ALEX	TIZZANO VAL PARMA	PR	43028
A	119	TERMOIDRAULICA N.L. DI NALDONI LUCA	SANTA SOFIA	FC	47018
A	120	BOSCHIVA LEGNAME DI KASNECI VALENTIN	MARRADI	FI	50034
A	121	B.L. DI BULGARELLI LUCA	FRASSINORO	MO	41044
A	122	FRATTI GIUSEPPE	FRASSINORO	MO	41044

RegioneEmilia-Romagna

A	126	ROMOLINI LICIO	CHIUSI DELLA VERNA	AR	52010
A	127	BOSSARELLI CRISTINA	CORTE BRUGNATELLA	PC	29020
A	128	FATTORI SERGIO	TIZZANO VAL PARMA	PR	43028
A	129	MATTEONI LEGNAMI DEI FRATELLI MATTEONI LUCA E SIMONE SS AGRICOLA	PISTOIA	PT	51100
A	130	PAZZAGLIA ANDREA	SASSO MARCONI	BO	40037
A	132	MARAV DI LORENZINI PIERLUIGI E C. S.A.S.	LOIANO	BO	40050
A	133	GABELLI MARCO	VALMOZZOLA	PR	43050
A	134	SACCOMANI GRAZIA	MORFASSO	PC	29020
A	135	GASPARI FEDERICO	VENTASSO	RE	42032
A	136	TINCANI LEOPOLDO	TOANO	RE	42010
A	137	FRATELLI ZANI S.N.C. DI ZANI ROBERTO E MAURO	BARDI	PR	43032
A	138	RID'ANGEL 8 DI GASPARI E CECCHINI S.N.C.	VILLA MINOZZO	RE	42030
A	139	L'ALPINA SOCIETÀ COOPERATIVA	VILLA COLLEMANDINA	LU	55030
A	140	CHINDRIS ION	TIZZANO VAL PARMA	PR	43028

RegioneEmilia-Romagna

A	141	CORSI MARIO	CASTELNOVO NE' MONTI	RE	42035
A	142	MUSA FRANCO	BEDONIA	PR	43041
A	143	GRASSI ROBERTA	COLI	PC	29020
A	144	FERRARI OTTAVIO	BORE	PR	43030
A	145	CATTANI ADAM	CASINA	RE	42034
A	146	AZIENDA AGRICOLA NELLE PIANE DI BARDINI DAVIDE	VENTASSO	RE	42032
A	147	PAGNONI VITTORIO	RIOLUNATO	MO	41020
A	148	ALLEVAMENTO DEL SASSO S.S. DI BIANCHI UMBERTO E SABINE MULLER	LAMA MOCOGNO	MO	41023
A	149	PIETRELLI NESTORE GIANFRANCO	VENTASSO	RE	43032
A	150	MARASTONI DANIEL	VILLA MINOZZO	RE	42030
A	151	TAZZIOLI ALEARDO	FRASSINORO	MO	41044
A	152	CERFOGLI DANIELE	MONTECRETO	MO	41025
A	153	BENASSI MIRCO	CARPINETI	RE	42033
A	154	MANFREDI MICHELE	BEDONIA	PR	43041

RegioneEmiliaRomagna

A	155	LENZOTTI GIANCARLO	MONTEFIORINO	MO	41045
A	156	MACCHIAVELLI GIROLAMO	FIRENZUOLA	FI	50033
A	157	MUZZARELLI ROBERTO	FANANO	MO	41021
A	158	BRAGLIA GIACOMO LAVORI FORESTALI E COMMERCIO LEGNA	CARPINETI	RE	42033
A	159	GRAD ILIE	FIRENZUOLA	FI	50033
A	160	CLOROFILLA SOCIETÀ AGRICOLA COOPERATIVA IN SIGLA CLOROFILLA SOC. AGR. COOP.	MERCATO SARACENO	FC	47025
A	161	LUSARDI PIERLUIGI	BEDONIA	PR	43041
A	162	MAGLIANI MIRCO	VENTASSO	RE	42039
A	163	SENTIERI FRANCO S.N.C. DI SENTIERI SAMUELE, ANNALISA E STEFANO	VENTASSO	RE	42032
A	164	ZANNONI GIOVANNI E C. S.A.S.	CASTELNOVO NE' MONTI	RE	42035
A	165	SELVICOLTURA CANOVI GIANNI	SCANDIANO	RE	42019
A	166	OLLARI MARIO	CALESTANO	PR	43030
A	167	ALDIGERI WILLIAM	NEVIANO DEGLI ARDUINI	PR	43024
A	169	BARDI SCAVI S.N.C. DI TOLENTINI GIAN CARLO E C.	BARDI	PR	43032

RegioneEmilia-Romagna

A	170	BRUGNOLI ROBERTO	BARDI	PR	43032
A	171	CHIESA FORTUNATO	ALBARETO	PR	43051
A	172	MARIANI VALERIO	BARDI	PR	43032
A	173	ASCHIERI - DE PIETRI S.R.L.	CASALMAGGIORE	CR	26041
A	174	CHIESI PAOLO	VILLA MINOZZO	RE	42030
A	175	SOCIETÀ AGRICOLA IL TARLO S.S.	CASALMAGGIORE	CR	26041
A	176	VUKSANI CESK	BORGO VAL DI TARO	PR	43043
A	177	ROSSI FEDERICO	SANTO STEFANO D'AVETO	GE	16049
A	178	ELEZI JONUZ	FANANO	MO	41021
A	179	GAZZOTTI MASSIMO	VILLA MINOZZO	RE	42030
A	180	AUTOTRASPORTI CAVACCIUTI DI CAVACCIUTI ANDREA E C. S.N.C.	BARDI	PR	43032
A	181	ZOLEZZI OMAR	SANTO STEFANO D'AVETO	GE	16049
A	182	AZIENDA AGRICOLA LA SPEDINA DI CHIARINI ALESSANDRO	MARRADI	FI	50034
A	183	POGGIOLI FRANCO	FARINI	PC	29023

RegioneEmiliaRomagna

A	184	CHIARABINI MARCO	REGGIO EMILIA	RE	42122
A	185	DZAVITI DZEMAL	VENTASSO	RE	42032
A	186	RIMORINI LEGNAMI S.N.C. DI RIMORINI MARCO E C.	FUCECCHIO	FI	50054
A	187	SCROCCO MAURO	MORFASSO	PC	29020
A	188	COOPERATIVA DI LAVORO E SERVIZIO PER LO SVILUPPO AGRO-SILVO-PASTORALE E PER LO SVILUPPO AGRO-TURISTICO VAL RENO SOCIETÀ COOPERATIVA A RESPONSABILITA LIMITATA	GAGGIO MONTANO	BO	40041
A	189	FRATELLI PALANDRI DI PALANDRI NICO E C. S.A.S.	FRASSINORO	MO	41044
A	190	VARACCHI LEGNA S.A.S. DI VARACCHI FLAVIO E C.	ALBARETO	PR	43051
A	191	BETTI MASSIMO	SANTA SOFIA	FC	47018
A	192	AZIENDA FLOROVIVAISTICA LA QUERCIA DI NARBONI CLAUDIO E FANZINI FABRIZIO S.N.C.	PIANELLO VAL TIDONE	PC	29010
A	193	NALDI ROBERTO	MONGHIDORO	BO	40063
A	194	AMBIENTE LAVORI S.R.L.	ROMA	RM	00153
A	195	SER-FER DI FERRARI D. E C. S.A.S.	SERRAMAZZONI	MO	41028
A	196	FORLANI MARCO	PARMA	PR	43126
A	197	BENNI DINO	MONZUNO	BO	40036

RegioneEmiliaRomagna

A	198	DOCAJ VIKTOR	DICOMANO	FI	50062
A	199	VIGNINI MASSIMO	BRISIGHELLA	RA	48013
A	200	FERRARI CORRADO	COMPIANO	PR	43053
A	201	TANZI THOMAS	ALSENO	PC	29010
A	202	ERTA FRATELLI DI PIETRO SOCIETÀ IN NOME COLLETTIVO	CORNIGLIO	PR	43021
A	203	CREATIVITY DI BARBATI GIANNI	PIEVEPELAGO	MO	41027
A	204	GREEN WORK DI CORRADINI ANDREA	FELINO	PR	43035
A	205	BENU DI ISAI MARIUS GHEORGHE	FIRENZUOLA	FI	50033
A	206	STEVARAGLIA ANTONIO	BARDI	PR	42032
A	207	ORTOFRUTTA S.N.C. DI LUCHETTI FEDERICA E RESTEGHINI SANDRO	ALBARETO	PR	43051
A	208	ASTORCAR DI ASTORE FRANCESCO	TALAMELLO	RN	47867
A	209	LUISE PAOLO	TIZZANO VAL PARMA	PR	43028
A	210	BIONDI MAURIZIO	FIUMALBO	MO	41022
A	211	LANDINI ALBERTO	VENTASSO	RE	42032

RegioneEmiliaRomagna

A	212	TICALA GHEORGHE	FIRENZUOLA	FI	50033
A	213	GIAMPELLEGRINI MARCO	VILLA MINOZZO	RE	42030
A	214	FOREST SERVICE S.R.L.	COMANO TERME	TN	38077
A	215	BERNAZZANI MARCO E MATTEO S.N.C.	BETTOLA	PC	29021
A	216	TOTERO DI LENZINI EMILIO	FIUMALBO	MO	41022
A	217	GATTI ROBERTO	TORNOLO	PR	43059
A	218	M.M. FOREST DI MAZZA MIRKO	BEDONIA	PR	43041
A	219	AZIENDA AGRICOLA MALBORGHETTO DI MACCHIAVELLI GIAMPIERO	FIRENZUOLA	FI	50033
A	220	TREBBI ERMENEGILDO	CASTELDELCI	RN	47861
A	221	SERAFINI MATTEO	FANANO	MO	41021
A	222	GORRIERI LUCIANO	SERRAMAZZONI	MO	41028
A	223	BOCCIARELLI DANIELE	FERRIERE	PC	29024
A	224	NIKAJ ALEKSANDER	FANANO	MO	41021
A	225	NIKAJ FABJAN	FANANO	MO	41021

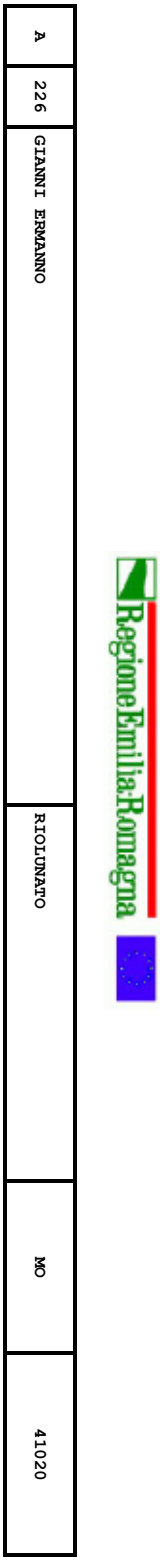

A	226	GIANNI ERMANNO	RIOLUNATO	MO	41020

RegioneEmiliaRomagna

CATEGORIA B

Imprese, anche individuali o cooperative, che occupino anche a tempo determinato almeno n. 3 addetti o soci/lavoratori che svolgano le attività forestali in via continuativa o prevalente, nel rispetto dei contratti collettivi nazionali sottoscritti dalle organizzazioni nazionali di maggior rappresentanza del settore.

CAT.	N.	DENOMINAZIONE	COMUNE	PROV.	CAP
B	01	AZIENDA AGRICOLA AGRIVERDE DI PRATIFFI ANTONELLO E C. S.S.	MERCATO SARACENO	FC	47025
B	03	AZIENDA AGROFORESTALE LE FONTANELLE S.S. SOCIETÀ AGRICOLA	CASTIGLIONE DEI PEPOLI	BO	40035
B	04	BOSCHIVA FRATELLI VALENTINI S.R.L.	SPILAMBERTO	MO	41057
B	05	C.A.S.P. VALLE DEL BRASIMONE SOCIETÀ COOPERATIVA A SCOPO PLURIMO DELLA VALLE DEL BRASIMONE	CASTIGLIONE DEI PEPOLI	BO	40035
B	06	CASA FONTANA SOCIETÀ COOPERATIVA AGRICOLA FORESTALE	PAVULLO NEL FRIGNANO	MO	41026
B	07	COOPERATIVA AGRICOLA E ZOOTECNICA MONTE RAGOLA SOCIETÀ COOPERATIVA A R.L.	FERRIERE	PC	29024
B	08	COOPERATIVA AGRICOLA FORESTALE LA PINETA SOCIETÀ COOPERATIVA	MONTESE	MO	41055
B	10	COOPERATIVA DI LAVORO E SERVIZIO PER LO SVILUPPO AGRO-SILVO-PASTORALE MONTE BARIGAZZO	VARSI	PR	43049
B	11	COOPERATIVA DI LAVORO E SERVIZIO PER LO SVILUPPO AGRO-SILVO-PASTORALE VAL VONA VAL TARODINE	BORGO VAL DI TARO	PR	43043
B	12	COOPERATIVA DI LAVORO E SERVIZIO PER LO SVILUPPO AGRO-SILVO-PASTORALE SAN GUALBERTO SOCIETÀ COOPERATIVA	BORGO VAL DI TARO	PR	43043

RegioneEmiliaRomagna

B	14	COOPERATIVA DI SERVIZI PER LO SVILUPPO AGRO-SILVO-PASTORALE ALPINA A RESPONSABILITÀ LIMITATA	MONCHIO DELLE CORTI	PR	43010
B	15	COOPERATIVA INTERSETTORIALE MONTANA DI SASSOLEONE SOCIETÀ COOPERATIVA A RESPONSABILITÀ LIMITATA O PIÙ BREVEMENTE C.I.M.S.	BORGO TOSSIGNANO	BO	40021
B	16	COOPERATIVA LAVORATORI AGRICOLO-FORESTALI FORLIVESE AMBIENTE SOCIETÀ COOPERATIVA AGRICOLA	GALEATA	FC	47010
B	17	COOPERATIVA MONTE NAVERT PER LO SVILUPPO AGRO-SILVO-PASTORALE SOCIETÀ COOPERATIVA A RESPONSABILITÀ LIMITATA	MONCHIO DELLE CORTI	PR	43010
B	19	COOPERATIVA VAL PARMA PER LO SVILUPPO AGRO-SILVO-PASTORALE A RESPONSABILITÀ LIMITATA	CORNIGLIO	PR	43021
B	20	DELTAMBIENTE SOCIETÀ COOPERATIVA AGRICOLA IN SIGLA DELTAMBIENTE SOC. COOP. AGR.	RAVENNA	RA	48124
B	22	FARE DEL BENE COOPERATIVA SOCIALE	GALEATA	FC	47010
B	23	FORESTALE ACQUE CHIARE SOCIETÀ COOPERATIVA	PIEVEPELAGO	MO	41027
B	24	FORESTALE ALPICELLA CIMONE SOCIETÀ COOPERATIVA	FRASSINORO	MO	41044
B	26	IL POGGIO DI PAMI DI BARROTTU PAOLO	LIZZANO IN BELVEDERE	BO	40042
B	27	LA VITAE SOCIETÀ COOPERATIVA SOCIALE ONLUS	BETTOLA	PC	29021
B	28	LEPORI CARLO E AUGUSTO S.N.C.	CASTELL'ARQUATO	PC	29014
B	29	MASSONI P. E M. S.R.L.	CAPANNORI	LU	55060
B	30	MONTANA VALLE DEL LAMONE SOCIETÀ COOPERATIVA P.A.	BRISIGHELLA	RA	48013

RegioneEmiliaRomagna

B	33	COOPERATIVA DI FORESTAZIONE DI SELVA PICCOLA SOCIETÀ COOPERATIVA A RESPONSABILITÀ LIMITATA ENUNCIABILE ANCHE SELVA P.S.C.R.L.	FERRIERE	PC	29024
B	37	XENIA B SOCIETÀ COOPERATIVA SOCIALE	PIACENZA	PC	29100
B	38	VAL GOTRA COOPERATIVA DI LAVORO A R.L. SOCIETÀ COOPERATIVA A RESPONSABILITÀ LIMITATA	ALBARETO	PR	43051
B	39	VAL PELPIRANA COOPERATIVA DI LAVORO A R.L. SOCIETÀ COOPERATIVA A RESPONSABILITÀ LIMITATA	BEDONIA	PR	43041
B	43	COOPERATIVA AGRICOLA FORESTALE PRATIGNANA SOCIETÀ COOPERATIVA	FANANO	MO	41021
B	44	AGRICOOP SOCIETÀ AGRICOLA COOPERATIVA IN SIGLA AGRICOOP S.A.C.	PIANORO	BO	40065
B	49	COOPERATIVA TERRITORIO AMBIENTE MONTANO ACQUACHETA RABBI C.T.A. SOCIETÀ COOPERATIVA AGRICOLA	PREMILCUORE	FC	47010
B	50	SOCIETÀ AGRICOLA MURATORI SOCIETÀ SEMPLICE	CAMUGNANO	BO	40032
B	53	MONTANA VALLE DEL SENIO SOCIETÀ COOPERATIVA	CASOLA VALSENIO	RA	48032
B	54	C.A.F. COOPERATIVA AGRICOLA FORESTALE SOCIETÀ COOPERATIVA AGRICOLA IN SIGLA C.A.F. SOC. COOP. AGRICOLA	VERGHERETO	FC	47028
B	55	SOCIETÀ AGRICOLA FRATELLI COCCHI SOCIETÀ SEMPLICE DI COCCHI WALTER E C.	SANTA SOFIA	FC	47018
B	56	ZACCARINI MATTIA	SESTOLA	MO	41029
B	58	AZIENDA AGRICOLA BERNARDINI MATTEO	ALTO RENO TERME	BO	40046
B	59	NIZZI NICOLA E C. S.A.S.	FIUMALBO	MO	41022

RegioneEmilia-Romagna

B	62	COFAR S.R.L.	CASTELNOVO NE' MONTI	RE	42035
B	64	BIOVERDE SERVIZI S.R.L.	SAN CESARIO SUL PANARO	MO	41018
B	66	C.L.A.S. SOCIETÀ COOPERATIVA	BAGNO DI ROMAGNA	FC	47021
B	67	CAV. EMILIO GIOVETTI S.R.L.	MODENA	MO	41126
B	68	L'OPEROSA SOCIETÀ COOPERATIVA A R.L.	GRANAROLO DELL'EMILIA	BO	40057
B	71	COOPERATIVA DI FORESTAZIONE E LAVORI EDILI DI MACERATO P.S.C.R.L. OPPURE MACERATO P.S.C.R.L.	COLI	PC	29020
B	75	AZIENDA AGRICOLA OBIETTIVO VERDE DI LUCCHINI DAVIDE	PIANORO	BO	40065
B	77	WOOD ENERGY DI FEDELE MATTEO	BOLOGNA	BO	40123
B	78	CONSORZIO FORMULA AMBIENTE SOCIETÀ COOPERATIVA SOCIALE	CESENA	FC	47521
B	79	AVOLA SOCIETÀ COOPERATIVA	CASTEL MAGGIORE	BO	40013
B	80	AMBIENTE E SERVIZI SOCIETÀ COOPERATIVA SOCIALE	ROCCA SAN CASCIANO	FC	47017
B	81	SILVA DANILO E C. S.N.C.	MORFASSO	PC	29020

RegioneEmiliaRomagna

CATEGORIA C

Imprese agricole come definite all'articolo 2135 del codice civile, iscritte all'anagrafe delle aziende agricole (ai sensi del D.P.R. 503/1999) e in possesso di partita IVA, con centro aziendale ubicato in Emilia-Romagna e che operano in ambito agricolo e forestale in via continuativa o prevalente ed eseguono interventi selvicolturali, miglioramenti forestali (tagli di utilizzazione, ripuliture, diradamenti, conversione di boschi cedui in alto fusto, interventi nei castagneti, interventi fitosanitari), interventi sulla viabilità forestale, rimboschimenti e cure colturali, vivaistica forestale, arboricoltura da legno, sistemazioni idraulico-forestali anche eseguite con tecniche di ingegneria naturalistica.

CAT.	N.	DENOMINAZIONE	COMUNE	PROV.	CAP
C	01	AGOSTINI GIUSEPPE	PENNABILLI	RN	47864
C	02	AGRICOOP SOCIETÀ AGRICOLA COOPERATIVA IN SIGLA AGRICOOP S.A.C.	PIANORO	BO	40065
C	03	AMIDEI ATTILIO	RIOLUNATO	MO	41020
C	04	AZIENDA AGRICOLA BARBAMOZZA DI COMELLINI LUCA	CAMUGNANO	BO	40032
C	05	AZIENDA AGRICOLA BONACORSI GUALTIERO E COLOMBARINI DOLORES SOC.AGR. S.S.	GUIGLIA	MO	41052
C	07	AZIENDA AGRICOLA I CASONI DI LELLI FILIPPO	FANANO	MO	41021
C	08	AZIENDA AGROFORESTALE LE FONTANELLE S.S. SOCIETÀ AGRICOLA	CASTIGLIONE DEI PEPOLI	BO	40035

RegioneEmiliaRomagna

C	09	BARBI ANGELO	CAMUGNANO	BO	40032
C	10	BARBI GIULIANO	CAMUGNANO	BO	40032
C	11	BARBI PAOLO	CAMUGNANO	BO	40032
C	13	BAZZANI MILENA	LIZZANO IN BELVEDERE	BO	40042
C	14	BEGHELLI FABIO	MONTE SAN PIETRO	BO	40050
C	15	BENASSI CLAUDIO	PRIGNANO SULLA SECCHIA	MO	41048
C	16	BENDINI MARIA CRISTINA	VALSAMOGGIA	BO	40053
C	17	BERNARDI PAOLO	FERRIERE	PC	29024
C	18	AZIENDA AGRICOLA BERNARDINI MATTEO	ALTO RENO TERME	BO	40046
C	19	BOCCALEONI GIAN CARLO	SERRAMAZZONI	MO	41028
C	20	BOCCHI MAURIZIO	PALAGANO	MO	41046
C	22	BONFIGLIOLI VALERIO	MONZUNO	BO	40036
C	23	BORRI LUIGI	MONTESE	MO	41055
C	24	BOTTICELLI STEFANO	SANT'AGATA FELTRIA	RN	47866

RegioneEmiliaRomagna

C	25	BOVI PAOLO	PENNABILLI	RN	47864
C	26	BRUNI ETTORE	VALSAMOGGIA	BO	40053
C	27	BUVOLINO SOCIETÀ AGRICOLA S.S.	CASTEL DI CASIO	BO	40030
C	28	CÀ DEL MONTE SOCIETÀ AGRICOLA TONDI S.S.	MONTE SAN PIETRO	BO	40050
C	29	C.A.F. COOPERATIVA AGRICOLA FORESTALE SOCIETÀ COOPERATIVA AGRICOLA IN SIGLA: C.A.F. SOC. COOP. AGRICOLA	VERGHERETO	FC	47028
C	30	CARBONI LAMBERTO	VALSAMOGGIA	BO	40060
C	31	CASI MARIANO	CASTELDELCI	RN	47861
C	32	CAVALLARI GIORGIO	LOIANO	BO	40050
C	33	CAVALLI MAXIMILIANO	NEVIANO DEGLI ARDUINI	PR	43024
C	34	CERBARA GUGLIELMINO	SANT'AGATA FELTRIA	RN	47866
C	35	CESARINI CHIARA	PENNABILLI	RN	47864
C	37	CIAVATTINI ORIETTA	CASTELDELCI	RN	47861
C	39	CONSORZIO FRA LE COOPERATIVE AGRO-SILVO-PASTORALI DELL'APPENNINO PARMENSE COMUNITÀ MONTANA PARMA EST SOCIETÀ COOPERATIVA A R.L. O IN FORMA ABBREVIATA C.O.F.A.P. S.C.R.L.	LANGHIRANO	PR	43013
C	40	CORSI PIER LUIGI	ZOCCA	MO	41059

RegioneEmilia-Romagna

C	42	AZIENDA AGRICOLA LA MARTINA DI DEGLI ESPOSTI ANDREA	MONGHIDORO	BO	40063
C	44	DE LUCA DAVIDE	VERGHERETO	FC	47028
C	45	DOTTORINI RENATO	PENNABILLI	RN	47864
C	46	EREDI DI SASSATELLI IVO S.S.	MONTEFIORINO	MO	41045
C	47	EUSEBI DOMENICO	POGGIO TORRIANA	RN	47825
C	48	FANTON STEFANO	BOLOGNA	BO	40133
C	49	FARINA MARCO	BOBBIO	PC	29022
C	50	FIOCCHI STEFANO	MONTECRETO	MO	41025
C	51	FONTANESI CLAUDIO	TRAVERSETOLO	PR	43029
C	52	FORLINI ADRIANO E FORLINI MARTINO S.S. SOCIETÀ AGRICOLA	VIGOLZONE	PC	29020
C	53	FRANCIA MARCO	LOIANO	BO	40050
C	54	FRATELLI MORESCHI SOCIETÀ AGRICOLA	VALMOZZOLA	PR	43050
C	56	GIOVANETTI MASSIMO	SANT'AGATA FELTRIA	RN	47866
C	57	GREGORI PATRIZIO	FARINI	PC	29023

C	58	IL POGGIO DI PAMI DI BARROTTU PAOLO	LIZZANO IN BELVEDERE	BO	40042
C	59	LAZZARI MASSIMILIANO	TRAVERSETOLO	PR	43029
C	61	LEGNA DA ARDERE S.N.C. SOCIETÀ AGRICOLA DI BALDINI MARCO E PAOLO	FERRIERE	PC	29024
C	62	LELLI MAURIZIO	GUIGLIA	MO	41052
C	63	LOLLI ROSANNA	FANANO	MO	41021
C	64	COOPERATIVA SOCIALE L'ORTO BOTANICO A R.L. IN BREVE L'ORTO BOTANICO S.C.S.	ALSENO	PC	29010
C	66	MAMBELLI GIOVANNI	SANTA SOFIA	FC	47018
C	67	MARTINI SIMONE E C. SOCIETÀ SEMPLICE AGRICOLA	COLI	PC	29020
C	68	MASCHERI MARINELLO E C. S.S.	VERGHERETO	FC	47028
C	69	MASCHERI MARIO	VERGHERETO	FC	47028
C	71	MAZZINI GIANLUCA	MONZUNO	BO	40036
C	73	MORISI CATERINA	FARINI	PC	29023
C	74	MOZZI GIAMPIERO	CORTE BRUGNATELLA	PC	29020
C	75	MUCCI ANTONIO	POLINAGO	MO	41040

RegioneEmilia-Romagna

C	76	MUSIARI ELIO	LESIGNANO DE' BAGNI	PR	43037
C	77	PACHAMAMA SOCIETÀ AGRICOLA S.S.	BETTOLA	PC	29021
C	78	PACI DONATELLA	SANT'AGATA FELTRIA	RN	47866
C	79	PACI PIERLUIGI	SANT'AGATA FELTRIA	RN	47866
C	80	PATTARINI GIANGUIDO	COLI	PC	29020
C	81	PEDRETTI IVAN	SASSO MARCONI	BO	40037
C	82	PELAGALLI PIERLUIGI	VERGATO	BO	40038
C	83	PELLEGRINI JONATHAN	SESTOLA	MO	41029
C	84	PELLEGRINI SILVANO	FANANO	MO	41021
C	85	PERUZZI SILVIO	SANT'AGATA FELTRIA	RN	47866
C	86	PETROLINI FERDINANDO	TRAVERSETOLO	PR	43029
C	87	PIAZZA GIANFRANCO	TRAVO	PC	29020
C	88	PISOTTI ENRICO	OTTONE	PC	29026
C	89	PRECI PAOLA	MONTESE	MO	41055

C	90	PULA MASSIMO E SAMUELE	MAIOLO	RN	48762
C	92	REPETTI PRIMO	COLI	PC	29020
C	93	ROKI DI ALIJI RUSTAN	PAVULLO NEL FRIGNANO	MO	41026
C	94	ROLLERI BRUNO	FARINI	PC	29023
C	95	ROSSI COLOMBANO	BOBBIO	PC	29022
C	96	ROSSI RENZO	POLINAGO	MO	41040
C	97	SAIELLI MARIA ANNUNZIATINA	RIOLUNATO	MO	41020
C	98	SANDRI GIUSEPPE	SESTOLA	MO	41029
C	99	SANTAGATA GIOVANNI	MONTESE	MO	41055
C	100	SANTI ROBERTA	CASTELDELCI	RN	47861
C	101	SASSOROSSI PRIMO DI SASSOROSSI VITTORIO	PALAGANO	MO	41046
C	102	SERAFINI GUIDO	PAVULLO NEL FRIGNANO	MO	41026
C	103	SIMONI FABRIZIO	SAN LEO	RN	47865
C	104	COCCHI PIERO E FIGLI SOCIETÀ AGRICOLA S.S.	SANTA SOFIA	FC	47018

RegioneEmiliaRomagna

C	105	SOCIETÀ AGRICOLA LA CASINA DI BATANI TIZIANA E C. S.S.	SANTA SOFIA	FC	47018
C	106	SOCIETÀ AGRICOLA LA RIVA S.S.	ZOCCA	MO	41059
C	107	SOCIETÀ AGRICOLA LANZI S.S. DI FEDERICO E LORETTA	VERGHERETO	FC	47028
C	109	SOCIETÀ AGRICOLA MURATORI S.S.	CAMUGNANO	BO	40032
C	110	SOCIETÀ AGRICOLA NALDI S.S.	MONGHIDORO	BO	40063
C	111	SORDI ALESSANDRO	FERRIERE	PC	29024
C	112	STEFANI GIUSEPPE	CASTELDELCI	RN	47861
C	113	TASSONE AGOSTINO	CASTIGLIONE DEI PEPOLI	BO	40035
C	115	TRADII EMANUELA	CAMUGNANO	BO	40032
C	116	VIGNALI PAOLO	CALESTANO	PR	43030
C	117	WOOD ENERGY DI FEDELE MATTEO	BOLOGNA	BO	40123
C	118	AZIENDA AGRICOLA IL BOSCAIOLO DI ENRICO PALLADINI	PAVULLO NEL FRIGNANO	MO	41026
C	119	AZIENDA AGRICOLA BOSCHIVA BERINI GIUSEPPE	PALANZANO	PR	43025
C	120	BIAGI PAOLO	PIEVEPELAGO	MO	41027

RegioneEmiliaRomagna

C	121	AZIENDA AGRICOLA FALCO LEGNA DI DAVOLI ANDREA	FORNOVO DI TARO	PR	43045
C	122	FARINA ROBERTO	TRAVO	PC	29020
C	123	GUIDI PAOLO	ZOCCA	MO	41059
C	124	PIAZZA FRANCESCA	MONTERENZIO	BO	40050
C	125	SCAGNELLI FRANCESCO	TRAVO	PC	29020
C	126	SOCIETÀ AGRICOLA BAS LEGNO SOCIETÀ SEMPLICE	RIMINI	RN	47924
C	127	SOCIETÀ AGRICOLA LA PADULLA SOCIETÀ SEMPLICE	MONTESE	MO	41055
C	129	PARETI MARCO	FERRIERE	PC	29024
C	130	ROSSI SILVANA	TRAVO	PC	29020
C	131	NOBILE GIOVANNI	OTTONE	PC	29026
C	132	MARCONI FAUSTO	CORTE BRUGNATELLA	PC	29020
C	133	CAVANNA COSTANTINO	FERRIERE	PC	29024
C	134	ROSSI FLAVIO E ANTONIO SOCIETÀ AGRICOLA	BARDI	PR	43032
C	135	AZIENDA AGRICOLA IL CASONE DI MICHELACCI OSCAR	PREMILCUORE	FC	47010

RegioneEmiliaRomagna

C	136	MONTANARI SIMONE	BETTOLA	PC	29021
C	137	ROVAIOLA SOCIETÀ AGRICOLA S.S.	CORTE BRUGNATELLA	PC	29020
C	138	ROSSI MAURO	SARSINA	FC	47027
C	139	ZACCARINI MATTIA	SESTOLA	MO	41029
C	140	FABBRI ROBERTO	SANTA SOFIA	FC	47018
C	141	SCOTTI ROBERTO	COLI	PC	29020
C	142	ROFFI GIOVANNI	FERRIERE	PC	29024
C	143	AZIENDA AGRICOLA LA FENICE DI GIARANDONI PAOLO E REMO S.N.C.	CASTEL D'AIANO	BO	40034
C	144	RENZI MASSIMILIANO	SANTA SOFIA	FC	47018
C	145	PANTERINI ROBERTO	PREMILCUORE	FC	47010
C	146	BOCCIARELLI BENVENUTO	FERRIERE	PC	29024
C	147	ALPEGIANI OSVALDO	CORTE BRUGNATELLA	PC	29020
C	148	CASAMENTI SERGIO	GALEATA	FC	47010
C	149	GAZZOLA FABIO	RIVERGARO	PC	29029

RegioneEmiliaRomagna

C	150	SOCIETÀ AGRICOLA CALZOLARI LUCIANO, ENRICO E SILVANO SOCIETÀ SEMPLICE	MONCHIO DELLE CORTI	PR	43010
C	152	SCAGLIA MATTEO	FERRIERE	PC	29024
C	153	MARTINI SIMONE	FARINI	PC	29023
C	154	DRAGHI GUIDO	FERRIERE	PC	29024
C	156	SOCIETÀ AGRICOLA FRATELLI COCCHI S.S. DI COCCHI WALTER E C.	SANTA SOFIA	FC	47018
C	157	NASSETA SERVIZI COOPERATIVI SOCIETÀ COOPERATIVA AGRICOLA	VENTASSO	RE	42032
C	158	QUAGLIAROLI VITTORIO	FERRIERE	PC	29024
C	159	MILANI SAMUELE	CASTEL D'AIANO	BO	40034
C	160	SOCIETÀ AGRICOLA MILANI S.S.	GAGGIO MONTANO	BO	40041
C	162	DALLAVALLE GIAMPIERO	FARINI	PC	29023
C	163	VIOLINO AZIENDA AGRICOLA S.S.	TREDOZIO	FC	47019
C	164	AZIENDA AGRICOLA PARCHIÈ DI UGULINI ERMANNO E ANTONIO S.S. SOCIETÀ AGRICOLA	ALTO RENO TERME	BO	40046
C	166	FERRARI ANTONIO	FERRIERE	PC	29024
C	167	FOGLIAZZA LORETTA	CASTELL'ARQUATO	PC	29014

RegioneEmiliaRomagna

C	168	MOSCONI MARIO, GIUSEPPE E STEFANO SOCIETÀ AGRICOLA	CARPANETO PIACENTINO	PC	29013
C	169	PRADERA FRANCO	PENNABILLI	RN	47864
C	170	ZERBINI DANIELE	PENNABILLI	RN	47864
C	171	GRANELLI MARINELLA	BETTOLA	PC	29021
C	172	GRANELLI IVANA	BETTOLA	PC	29021
C	173	GUIDOTTI MAURIZIO	FIORENZUOLA D'ARDA	PC	29017
C	174	BRACCHI GIACOMO	FERRIERE	PC	29024
C	175	GARILLI ANTONIO E GIOVANNI S.S.	FARINI	PC	29023
C	176	TEDESCHI LUCA	LOIANO	BO	40050
C	178	SOCIETÀ AGRICOLA DOLCI S.S. DI DOLCI CRISTIANO E DOLCI GIANLUCA	VENTASSO	RE	42032
C	179	CURTI CLAUDIO	BERCETO	PR	43042
C	180	PAGANELLI MASSIMO	FARINI	PC	29023
C	181	MALVICINI ALESSANDRO E ANTONIO S.S.	BETTOLA	PC	29021
C	182	PICCOLI MARIA	TRAVO	PC	29020

C	183	FORLINI GINO	FARINI	PC	29023
C	184	ROSSI LUIGI	BETTOLA	PC	29021
C	185	SANTOLI MICHAEL	MONZUNO	BO	40036
C	186	SPERONI SIMONE	BETTOLA	PC	29021
C	187	ITALIA GABRIELE	BETTOLA	PC	29021
C	188	PROVINI GIACOMO	FARINI	PC	29023
C	189	MILZA PIER LUIGI	BETTOLA	PC	29021
C	190	BERTI GIOVANNI	TREDOZIO	FC	47019
C	191	DALLACASAGRANDE EUGENIO	RIVERGARO	PC	29029
C	192	BISERNI BRUNO	TREDOZIO	FC	47019
C	193	REPETTI GIORGIO LEANDRO E DAVIDE SOCIETÀ AGRICOLA S.S.	TRAVO	PC	29020
C	194	CALZOLARI MARCO	SAN BENEDETTO VAL DI SAMBRO	BO	40048
C	195	FERRETTI DANTE ROMANO E ANDREA S.S. SOCIETÀ AGRICOLA	MONTERENZIO	BO	40050
C	196	MICHELINI TERESA	MONGHIDORO	BO	40063

RegioneEmilia-Romagna

C	197	NERI ENRICO	LOIANO	BO	40050
C	198	SARTORI MARCO E BALLOTTA MARINELLA SOCIETÀ AGRICOLA S.S.	BETTOLA	PC	29021
C	199	BENZI MAURIZIO E NEGRI MARIA LUISA S.S.	VIGOLZONE	PC	29020
C	200	GREGORI SERGIO	BETTOLA	PC	29021
C	201	BRACCIO ROSANNA	FARINI	PC	29023
C	202	ZANELLI RICCARDO	BEDONIA	PR	43041
C	203	LELLI CLAUDIO	ALTA VAL TIDONE	PC	29010
C	204	SPREAFICO ANGELO	PIOZZANO	PC	29010
C	205	ZAVATTONI ANDREA	PIOZZANO	PC	29010
C	206	CAVANNA STEFANO	FERRIERE	PC	29024
C	207	DELMOLINO GABRIELE	RIVERGARO	PC	29029
C	208	COLOMBO MASSIMILIANO IVAN	SOLIGNANO	PR	43046
C	209	LEONESSI GIANTONINO	BAGNO DI ROMAGNA	FC	47021
C	210	GREGORI ANDREA	VERGHERETO	FC	47028

RegioneEmilia-Romagna

C	211	SOCIETÀ AGRICOLA I RONCHI S.S.	MONTERENZIO	BO	40050
C	212	MONTI BRUNO	TREDOZIO	FC	47019
C	213	SCALA ANDREA	MONTERENZIO	BO	40050
C	214	AZIENDA AGRICOLA IL GHIRO DI ZACCARELLI MARCO	LOIANO	BO	40050
C	215	POGGIOLI PIETRO	FARINI	PC	29023
C	216	MOSCONI CRISTIAN	PONTE DELL'OLIO	PC	29028
C	217	MONTI FRANCESCO	TREDOZIO	FC	47019
C	218	AGNELLI LUIGI	BETTOLA	PC	29021
C	219	CARINI SILVANO	FERRIERE	PC	29024
C	220	ZANETTI FRANCA	FARINI	PC	29023
C	221	CANAVELLI OMAR	LUGAGNANO VAL D'ARDA	PC	29018
C	222	GREGORI FEDERICO E GREGORI DANIELA	FARINI	PC	29023
C	223	LABATI GIACOMO	FERRIERE	PC	29024
C	224	MALVERMI EMMANUELE	BETTOLA	PC	29021

RegioneEmiliaRomagna

C	225	SOCIETÀ AGRICOLA POGGIOLONE S.S.	LOIANO	BO	40050
C	226	CARRARA ANTONIO	FARINI	PC	29023
C	227	BARABASCHI STEFANO	BETTOLA	PC	29021
C	228	BARATTA ALESSANDRO E SENI MONICA SOCIETÀ AGRICOLA	CORNIGLIO	PR	43021
C	229	GRASSI SANDRO	FARINI	PC	29023
C	230	SCAGLIA CLAUDIO	FARINI	PC	29023
C	231	AZIENDA AGRICOLA LA LUCE DELLA SPERANZA DI TAGLIOLI MICHAEL	LIZZANO IN BELVEDERE	BO	40042
C	232	SCHIASSI ALFONSO	CASOLA VALSENIO	RA	48010
C	233	BALLOTTA CRISTIANO	BETTOLA	PC	29021
C	234	PAGANELLI DOMENICO	FARINI	PC	29023
C	236	CARINI PIERO	BETTOLA	PC	29021
C	237	RAGGIO ANDREA	BETTOLA	PC	29021
C	238	BASINI RENZO	FARINI	PC	29023
C	239	CAMPELLI DANIELE	BETTOLA	PC	29021

RegioneEmiliaRomagna

C	240	SCAGNELLI CLAUDIO E BENVENUTO SOCIETÀ SEMPLICE	FARINI	PC	29023
C	241	ZANARDI EMILIANO	OTTONE	PC	29026
C	242	SCATTARELLA ALESSANDRO	FARINI	PC	29023
C	243	ASTORI CARLO	FERRIERE	PC	29024
C	244	ARDIGÒ LUCA	FARINI	PC	29023
C	245	AZIENDA AGRICOLA BORGO CAMINATA S.S. SOCIETÀ AGRICOLA	PONTE DELL'OLIO	PC	29028
C	246	BRUSCHI PAOLO	SANTA SOFIA	FC	47018
C	247	CASAROLI GIOVANNI	GROPPARELLO	PC	29025
C	249	FORTUNATI NICO	PORTICO E SAN BENEDETTO	FC	47010
C	250	AZIENDA AGRICOLA BERNAZZANI SOCIETÀ SEMPLICE ENUNCIABILE ANCHE COME AZ. AGR. BERNAZZANI S.S.	BETTOLA	PC	29021
C	251	DALLATURCA ENRICO	CASTELL'ARQUATO	PC	29014
C	252	EREDI ALBERICI BARTOLOMEO SOCIETÀ AGRICOLA S.S.	GROPPARELLO	PC	29025
C	253	PRATI PAOLO	CASTELL'ARQUATO	PC	29014
C	254	TASSINARI BRUNO	PREMILCUORE	FC	47010

RegioneEmilia-Romagna

C	255	FERRARI GIAN CARLO	FERRIERE	PC	29024
C	256	MERLI ELISABETTA	BOBBIO	PC	29022
C	257	MALOBERTI MARILENA	FERRIERE	PC	29024
C	259	BERNABINI VALERIANO	VERGHERETO	FC	47028
C	260	SILVA GIANDOMENICO	MORFASSO	PC	29020
C	261	AZIENDA AGRICOLA PATAMOSE DI FARINI E C. SOCIETÀ SEMPLICE	SAN BENEDETTO VAL DI SAMBRO	BO	40048
C	262	SPIGNOLI LUCA	BAGNO DI ROMAGNA	FC	47021
C	263	CORDANI MAURIZIO	BETTOLA	PC	29021
C	264	CAVANNA ENNIO	BETTOLA	PC	29021
C	265	SARTORI E AGNELLI SOCIETÀ SEMPLICE AGRICOLA ENUNCIABILE ANCHE SARTORI E AGNELLI SSA	BETTOLA	PC	29021
C	266	CAVANNA RENATO	BETTOLA	PC	29021
C	267	BARBIERI GIULIO	FERRIERE	PC	29024
C	268	RUGGERI ETTORE	MORFASSO	PC	29020
C	269	GUGLIELMETTI CASIMIRO	FARINI	PC	29023

RegioneEmiliaRomagna

C	270	CAMPOMINOSI CARLO	FERRIERE	PC	29024
C	271	BALLOTTA GERARDO	PONTE DELL'OLIO	PC	29028
C	272	CARINI ANDREA	VIGOLZONE	PC	29020
C	273	CROSATO MAURO	FARINI	PC	29023
C	274	SOCIETÀ AGRICOLA RONCOBERTOLO S.S.	LOIANO	BO	40050
C	275	AZIENDA AGRICOLA FATTORI FRANCESCO ALESSANDRO	TIZZANO VAL PARMA	PR	43028
C	276	GUIDI MARCO	PREMILCUORE	FC	47010
C	277	PERSIANI DAVIDE	LOIANO	BO	40050
C	278	BUGONI GIUSEPPE	ALTA VAL TIDONE	PC	29010
C	279	BOSELLI DOMENICO	COLI	PC	29020
C	280	SOCIETÀ AGRICOLA TOMBA DI BELLINI FABIO, VALERIO E C. S.S.	BAGNO DI ROMAGNA	FC	47021
C	281	ALBERTELLI DAVIDE	GROPPARELLO	PC	29025
C	282	IL QUERCETO DI FRANCIA CLAUDIO E GILBERTO SOCIETÀ AGRICOLA S.S.	MONTERENZIO	BO	40050
C	283	FILIOS PAOLO	PONTE DELL'OLIO	PC	29028

RegioneEmiliaRomagna

C	284	SCAGLIA STEFANO	FERRIERE	PC	29024
C	285	AZIENDA AGRITURISTICA VAL RIGLIO DI ROCCA GIOVANNI	SAN GIORGIO PIACENTINO	PC	29019
C	286	FERRARI MARCO	BETTOLA	PC	29021
C	287	BELVERI ALBERTO	GROPPARELLO	PC	29025
C	288	ONGERI DANIELE	MORFASSO	PC	29020
C	289	FIORINI GIUSEPPE E CASALIGGI LUCIA SOCIETÀ AGRICOLA S.S.	BETTOLA	PC	29021
C	291	PICCOLI GIULIANO	BETTOLA	PC	29021
C	292	MALVICINI GIOVANNI	BETTOLA	PC	29021
C	293	CAVANNA RENATO	FARINI	PC	29023
C	294	AZIENDA AGRICOLA CHIARINI TIBERIO E ANDREA SOCIETÀ AGRICOLA	MERCATO SARACENO	FC	47025
C	295	ORI WALTER	SANTA SOFIA	FC	47018
C	296	BRAGAZZI MORENO	VENTASSO	RE	42032
C	297	MARTINETTI GIORGIO	BAGNO DI ROMAGNA	FC	47021
C	298	BOERI RENZO	FERRIERE	PC	29024

RegioneEmiliaRomagna

C	299	GARILLI LUIGI	FARINI	PC	29023
C	300	PICCOLI LARA	FARINI	PC	29023
C	301	BARONCIANI SIMONE	SALUDECIO	RN	47835
C	302	SOCIETÀ AGRICOLA SALIMBENI MAURO E FIGLIO S.S.	VERGHERETO	FC	47028
C	303	AZIENDA AGRICOLA SALOMONI S.S. SOCIETÀ AGRICOLA	VALSAMOGGIA	BO	40060
C	304	GHERARDINI GUIDO	VENTASSO	RE	42032
C	305	BERGAMINI LUCIANO	FERRIERE	PC	29024
C	306	SOCIETÀ AGRICOLA CASE DI SOTTO DI BARDI E C. S.S.	BAGNO DI ROMAGNA	FC	47021
C	307	GALEOTTI ANDREA	GALEATA	FC	47010
C	308	VALLA CRISTIAN	OTTONE	PC	29026
C	309	GIRONI WILLIAM	LOIANO	BO	40050
C	311	DALLAVALLE STEFANO	FARINI	PC	29023
C	312	AZIENDA AGRICOLA OBIETTIVO VERDE DI LUCCHINI DAVIDE	PIANORO	BO	40065
C	313	FERRI FRANCESCO	CORNIGLIO	PR	43021

RegioneEmiliaRomagna

C	314	CANTONI PAOLO	CIVITELLA DI ROMAGNA	FC	47012
C	315	RIZZI SIMONE	FERRIERE	PC	29024
C	316	MORI ROMEO	VETTO	RE	42020
C	317	SOCIETÀ AGRICOLA PIOLI GIOVANNI E MARCHETTI MARIA S.S.	CORNIGLIO	PR	43021
C	318	MEZZINI ROMANO	MONZUNO	BO	40036
C	319	BOERI BRUNO	FERRIERE	PC	29024
C	320	SOCIETÀ AGRICOLA LA BIGOTTA	CASTELDELCI	RN	47861
C	322	VENTURI VITTORELLI ALESSANDRO	BOLOGNA	BO	40141
C	323	CAPUCCIATI DANIELE	FERRIERE	PC	29024
C	324	SOCIETÀ AGRICOLA FRATELLI SANTI S.S.	LOIANO	BO	40050
C	325	PIOLI LUCA	CORNIGLIO	PR	43021
C	326	SCAGLIA GIUSEPPE	FERRIERE	PC	29024
C	327	CAVANNA ANDREA	FARINI	PC	29023
C	328	AGNELLI ANNA	BETTOLA	PC	29021

C	329	SOCIETÀ AGRICOLA FABBRETTI EZIO E C. S.S.	MERCATO SARACENO	FC	47025
C	330	MALCHIODI NUCCIO	FERRIERE	PC	29024
C	331	RAGGI MAURIZIO	CERIGNALE	PC	29020
C	332	PERINI LUCIO	PREMILCUORE	FC	47010
C	333	PARETI VALTER	FERRIERE	PC	29024
C	334	BRIANZI PAOLO	PALANZANO	PR	43025
C	335	GUALANDI PIETRO	VERGATO	BO	40030
C	336	ZILIANI GIAN FRANCO	PODENZANO	PC	29027
C	337	RICCARDI MARIA	PALANZANO	PR	43025
C	338	GUIDUCCI CELSO	ALTO RENO TERME	BO	40046
C	339	VARANI FRANCESCO	BORE	PR	43030
C	340	ARMANI PAOLO	BERCETO	PR	43042
C	341	CARINI ROBERTO E CALLEGARI ROSA S.S.	GROPPARELLO	PC	29025
C	342	FOGALLI FABIO	CASTEL DI CASIO	BO	40030

RegioneEmiliaRomagna

C	343	BERZOLLA GIUSEPPE	BARDI	PR	43032
C	344	FERRETTI MARIO	BORE	PR	43030
C	346	AZIENDA AGRICOLA MONTEGRETTO DI BOSI GIULIANO	PORTICO E SAN BENEDETTO	FC	47010
C	348	SOCIETÀ AGRICOLA SCORZÀ S.S.	LAMA MOCOGNO	MO	41023
C	349	SAPORI DINO	MARZABOTTO	BO	40043
C	350	MORETTI ALDO	BARDI	PR	43032
C	351	DELCHINI EMANUELE	BEDONIA	PR	43041
C	352	ZAMBELLI GIANPIETRO	GAZZOLA	PC	29010
C	353	ANDREINI STEFANO	FORLÌ	FC	47121
C	354	STEFANI FRANCO E PAOLO SOCIETÀ AGRICOLA	TERENZO	PR	43040
C	355	SOCIETÀ AGRICOLA L'ARA S.S.	MONCHIO DELLE CORTI	PR	43010
C	356	BERNABINI LUCIANO	VERGHERETO	FC	47028
C	357	BARCHI ILIC	BAGNO DI ROMAGNA	FC	47021
C	358	AZIENDA AGRICOLA IL VILLICO DI VERONESI DIEGO	ROTTOFRENO	PC	29010

RegioneEmiliaRomagna

C	359	AZIENDA AGRICOLA CAVAZZINI CRISTIANO	TIZZANO VAL PARMA	PR	43028
C	360	IL BOSCAIOLO DI POLITI SANDRO	PIACENZA	PC	29122
C	361	DELLAPINA SIMONE	BORGO VAL DI TARO	PR	43043
C	362	SOCIETÀ AGRICOLA SEGGIO S.S.	CIVITELLA DI ROMAGNA	FC	47012
C	363	RUGGI ANDREA	MONTEFIORINO	MO	41045
C	364	DRAGHI ANTONIO, DRAGHI GIUSEPPE E DRAGHI MARIA S.S.	FERRIERE	PC	29024
C	365	BOLOGNINI FRANCO	PIANORO	BO	40065
C	366	APPENNINO NATURA AZIENDA FORESTALE DI VACCARI LORENZO	SAN BENEDETTO VAL DI SAMBRO	BO	40048
C	367	RAGGI LEONARDO	CARPANETO PIACENTINO	PC	29013
C	368	SOCIETÀ AGRICOLA CAMAITI ERIK E C. S.A.S.	PORTICO E SAN BENDETTO	FC	47010
C	369	GREGORI LINO	BETTOLA	PC	29021
C	370	GREGORI FAUSTO	FARINI	PC	29023
C	373	BENZI ALESSANDRO	BETTOLA	PC	29021
C	374	DELMOLINO CAVANNA PIER LUIGI	FARINI	PC	29023

RegioneEmiliaRomagna

C	375	FERRETTI NOVELLA	MARZABOTTO	BO	40043
C	376	SOCIETÀ AGRICOLA LAZZARINI S.S.	CAMUGNANO	BO	40032
C	377	SOCIETÀ AGRICOLA VIVARELLI S.S.	LIZZANO IN BELEVDERE	BO	40042
C	378	LAPINA MICHELE	BERCETO	PR	43042
C	379	AZIENDA AGRICOLA FERRETTI STEFANIA	FIRENZUOLA	FI	50033
C	380	MAZZA SEVERINO	TRAVO	PC	29020
C	381	FINTA VASILE LIVIU	LOIANO	BO	40050
C	382	AZIENDA AGRICOLA TRONCONI MARA E FIORINI ANDREA S.S. SOCIETÀ AGRICOLA	VENTASSO	RE	42032
C	383	SCIABONI GERNANDO	VILLA MINOZZO	RE	42030
C	384	BELBUSTI ANDREA	VILLA MINOZZO	RE	42030
C	385	SAPORI PIETRO	ZOCCA	MO	41059
C	386	CORRADINI ROBERTO MENTO	VETTO	RE	42020
C	387	RIOTTI GIOVANNI	VILLA MINOZZO	RE	42030
C	388	COSTI ERIO	VILLA MINOZZO	RE	42030

RegioneEmiliaRomagna

C	389	BARONI PAOLO	VILLA MINOZZO	RE	42030
C	390	BERTEI MATTEO	CASTELNOVO NE' MONTI	RE	42035
C	391	CROCI ANDREA	CASTELNOVO NE' MONTI	RE	42035
C	392	AGROFORESTALE BO LEGNA DI DAVIDE GUZZINI	CAMUGNANO	BO	40032
C	393	BERTI MARIO	CASTEL DI CASIO	BO	40030
C	394	GIARDINI PIERO	MONZUNO	BO	40036
C	395	MABILLI IVANO	VETTO	RE	42020
C	396	AZIENDA AGRICOLA REGIO STEFANO	VENTASSO	RE	42032
C	397	SOCIETÀ AGRICOLA ZAMBIANCHI SOCIETÀ SEMPLICE	AGAZZANO	PC	29010
C	398	SOCIETÀ AGRICOLA MAZZOLI FERNANDO E ANDREA S.S.	VERGHERETO	FC	47028
C	399	AZIENDA AGRICOLA I SAPORI DELLA NONNA DI ALBERTINI ALEX	VILLA MINOZZO	RE	42030
C	400	ONGERI NELLO	MORFASSO	PC	29020
C	401	SEGALINI FILIPPO	MORFASSO	PC	29020
C	402	ONGERI GIULIANO	MORFASSO	PC	29020

C	403	GATTI CRISTIAN	CASTELNOVO NE' MONTI	RE	42035
C	404	GRACIOLI LUCIANO	BRISIGHELLA	RA	48013
C	405	CAMPANI SARA	CARPINETI	RE	42033
C	406	BIASINI LUIGI	SAN GIORGIO PIACENTINO	PC	29019
C	407	BIASINI ANTONIO	SAN GIORGIO PIACENTINO	PC	29019
C	408	CANOVI CLAUDIO	VILLA MINOZZO	RE	42030
C	409	CAPPUCCI DOMENICO	TOANO	RE	42010
C	410	AZIENDA AGRICOLA C'ERA UNA VOLTA DI CANOVI SONIA	QUATTRO CASTELLA	RE	42020
C	411	CÀ D'ARCHIMEDE S.S.	MONCHIO DELLE CORTI	PR	43010
C	412	MAGLIANI IVAN, PAOLO E POLETTI MARIA ROMANA S.S. SOCIETÀ AGRICOLA	VENTASSO	RE	42032
C	413	BALLETTI GIAMPIERO	CORTE BRUGNATELLA	PC	29020
C	414	AZIENDA AGRICOLA GRAZIOLI SILVIO	CANOSSA	RE	42026
C	415	MATASSONI MIRKO	CIVITELLA DI ROMAGNA	FC	47012
C	416	ONGERI FAUSTO	MORFASSO	PC	29020

C	417	MONTELLI VALTER	VILLA MINOZZO	RE	42030
C	418	CANOVI STEFANO	VILLA MINOZZO	RE	42030
C	419	OPPIZZI MARCO	BOBBIO	PC	29022
C	420	CASTELLARI IVAN	BRISIGHELLA	RA	48013
C	421	AZIENDA AGRICOLA BERTOZZI GIACOMO E DORIANO	SARSINA	FC	47027
C	422	CAROLI CLAUDIO	CASOLA VALSENIO	RA	48032
C	423	FRATELLI FELICI SOCIETÀ AGRICOLA	VILLA MINOZZO	RE	42030
C	424	PREDELLI CARLO	VETTO	RE	42020
C	425	RICORDA FRANCESCO	SALSOMAGGIORE TERME	PR	43039
C	426	ERTA MASSIMILIANO	VETTO	RE	42020
C	427	LECCA STEFANO	MODIGLIANA	FC	47015
C	428	AZIENDA AGRICOLA FRATELLI GUIDARINI DI NINO E ANDREA S.S. SOCIETÀ AGRICOLA	VILLA MINOZZO	RE	42030
C	429	RUSCELLI LORENZO	SARSINA	FC	47027
C	430	PISELLA FILIPPO	ALTA VAL TIDONE	PC	29031

RegioneEmiliaRomagna

C	431	VERRI DAVIDE	CASTEL DI CASIO	BO	40030
C	432	UGOLOTTI RENZO	VILLA MINOZZO	RE	42030
C	433	TASSINARI MAURIZIO	CIVITELLA DI ROMAGNA	FC	47012
C	434	CAMPELLI ANDREA	BETTOLA	PC	29021
C	435	CAPITANI FRANCO	MONTEFIORINO	MO	41045
C	436	SOCIETÀ AGRICOLA IL PISOLO S.S.	GRIZZANA MORANDI	BO	40030
C	437	BARONI GEREMIA	BRISIGHELLA	RA	48013
C	438	RUFFINI STEFANO E BRONZONI LIDIA SOCIETÀ AGRICOLA	VETTO	RE	42020
C	439	AF FARM DI BONACORSI FRANCESCA	SERRAMAZZONI	MO	41028
C	44	AZIENDA AGRICOLA BISMANTOVA DI VALENTINI LUCA E MARCO	CASTELNOVO NE' MONTI	RE	42035
C	441	TOVOLI AURELIO	CASTEL DI CASIO	BO	40030
C	442	GIGLI GIULIANO	FRASSINORO	MO	41044
C	443	SOCIETÀ AGRICOLA CHIARI DI ALDO E CINZIA	VILLA MINOZZO	RE	42030
C	444	SOCIETÀ AGRICOLA BIANCHI DI LODI MARCO E CRISTIAN S.S.	VETTO	RE	42020

RegioneEmiliaRomagna

C	445	CAPUCCIATI GIACOMO	FERRIERE	PC	29024
C	446	LAURENTI CHRISTINA ANTONIA	BERCETO	PR	43042
C	447	VECCHI ETTORE MARIA	CASTEL DI CASIO	BO	40030
C	448	SCHIAVI GIAN PRIMO E MAURIZIO SOCIETÀ SEMPLICE	MORFASSO	PC	29020
C	449	ZAMBERNARDI GIAMPAOLO	BERCETO	PR	43042
C	451	SOCIETÀ AGRICOLA ROSSI DANILO E DELMOLINO LOREDANA S.S.	FARINI	PC	29023
C	452	ARCA SOCIETÀ COOPERATIVA AGRICOLA A RESPONSABILITÀ LIMITATA IN SIGLA ARCA SOC. COOP. A R.L.	MARZABOTTO	BO	40043
C	453	ABATI ROBERTO	VENTASSO	RE	42030
C	454	COSTA GIACOMO	VERNASCA	PC	29010
C	455	BERTOLDI ROBERTO	VENTASSO	RE	42032
C	456	FERRERI MARCO	COLI	PC	29020
C	457	KHUSSAINOVA LYUDMILA	CASINA	RE	42034
C	458	AZIENDA AGRICOLA PRATO RASTRELLINO DI CANOVI MONICA	VILLA MINOZZO	RE	42030
C	459	CERRI FILIPPO	VENTASSO	RE	42032

RegioneEmiliaRomagna

C	460	MONTI LETIZIA	VARANO DE' MELEGARI	PR	43040
C	461	PETTENATI FABIO	SOLIGNANO	PR	43046
C	462	PIETRANTONI GIUSEPPE	BEDONIA	PR	43041
C	463	GALEOTTI ROBERTO	CASOLA VALSENIO	RA	48032
C	464	SCAFFARDI VINCENZO	VARSI	PR	43049
C	466	BRUNI MAURIZIO	BERCETO	PR	43042
C	467	SOCIETÀ FORESTALE AGRICOLA CÀ DI MARCHINO S.R.L.	MONZUNO	BO	40036
C	468	SOCIETÀ AGRICOLA VERDI EMANUELE, GIUSEPPE E C. S.A.S.	PORTICO E SAN BENEDETTO	FC	47010
C	469	SOCIETÀ AGRICOLA NANNI LUCIANO E FABIO S.S.	SASSO MARCONI	BO	40037
C	470	SOCIETÀ AGRICOLA BERTI	VALMOZZOLA	PR	43050
C	471	GENTILI CORRADO	CARPINETI	RE	42033
C	472	BARTOLI VINCENZO	BRISIGHELLA	RA	48013
C	473	CASTAGNOLI FLORIANO	LIZZANO IN BELVEDERE	BO	40042
C	474	CRISTOFORI MICHELE	CASINA	RE	42034

C	475	SOCIETÀ AGRICOLA MONTE PRAMPA	VILLA MINOZZO	RE	42030
C	476	BUSSANDRI SIMONE	SALSOMAGGIORE TERME	PR	43039
C	477	COLLINA FRANCESCO	CASTIGLIONE DEI PEPOLI	BO	40035
C	478	AZIENDA AGRICOLA ANTICO MULINO DI MONTEDELLO DI ILARIUCCI SIMONE	VENTASSO	RE	42032
C	479	BERTACCINI MARCO	CASOLA VALSENIO	RA	48032
C	480	GENITONI DINO	VETTO	RE	42020
C	481	SOCIETÀ AGRICOLA LA MORA S.S.	CORNIGLIO	PR	43021
C	482	MALVICINI CARLO	BETTOLA	PC	29021
C	483	COMASTRI GRAZIANO	CANOSSA	RE	42026
C	484	VIGNALI MATTIA	COMPIANO	PR	43053
C	485	SANTI MASSIMILIANO	SAN BENEDETTO VAL DI SAMBRO	BO	40048
C	486	NERI MIRCO	DOVADOLA	FC	47013
C	487	GUIDETTI ALFREDO	CORNIGLIO	PR	43021
C	488	SOCIETÀ AGRICOLA FRATELLI NANNI S.S.	MONZUNO	BO	40036

RegioneEmilia-Romagna

C	489	TEDESCHI SIMONE	MONZUNO	BO	40036
C	490	BERTACCINI FULVIO	CASOLA VALSENIO	RA	48032
C	491	AGRINAS SOCIETÀ AGRICOLA S.S.	MONZUNO	BO	40036
C	492	OCARINI FRANCO	TOANO	RE	42010
C	493	GIGLI JACOPO	MONGHIDORO	BO	40063
C	494	BARBERINI ALESSANDRA, ANDREA E GIUSEPPE SS	SAN BENDETTO VAL DI SAMBRO	BO	40048
C	495	SALAVOLTI GIUSEPPE ROBERTO	CANOSSA	RE	42026
C	496	SOCIETÀ AGRICOLA MONTICELLO	TERENZO	PR	43040
C	497	MANFREDI GIOVANNI	VILLA MINOZZO	RE	42030
C	498	IL CASTELLO DI FANTOLINI MASSIMO	VENTASSO	RE	42032
C	499	BALDACCI ROGGERO	SARSINA	FC	47027
C	500	PANCISI GIANLUCA	SARSINA	FC	47027
C	501	GREGORI FABIO	FARINI	PC	29023
C	502	LEONI MARCO	PREMILCUORE	FC	47010

RegioneEmilia-Romagna

C	503	MONTI ALEX	VALSAMOGGIA	BO	40053
C	504	PRATI GIANFRANCO	MONTE SAN PIETRO	BO	40050
C	505	SOCIETÀ AGRICOLA LA GHISIA S.S.	PIANORO	BO	40065
C	506	PODERE CASA PIANA DI ABBONDI SIMONE	VALSAMOGGIA	BO	40053
C	507	PELLEGRI GIAMPIETRO	TIZZANO VAL PARMA	PR	43028
C	508	AZIENDA AGRICOLA CASA MORETTE DI LOSI STEFANO	ZOCCA	MO	41059
C	509	AGRIFORESTALAPPENNINO DI GITTI ANDREA	MONGHIDORO	BO	40063
C	510	SOCIETÀ AGRICOLA DEL CONTE S.S.	MORFASSO	PC	29020
C	511	CERVELLATI CLAUDIO	SASSO MARCONI	BO	40037

RegioneEmiliaRomagna

APPENDICE - RECIPROCO RICONOSCIMENTO EFFICACE CON AMMINISTRAZIONI REGIONALI CHE HANNO APPROVATO LA PARIFICAZIONE FORMATIVA IN AMBITO FORESTALE CON PROPRIO PROVVEDIMENTO.

ELENCO DELLE IMPRESE AVENTI DIPENDENTI CHE HANNO SOSTENUTO CORSI DI FORMAZIONE PROFESSIONALE IN CAMPO FORESTALE NEI TERRITORI DELLE REGIONI LIGURIA, LOMBARDIA, PIEMONTE, VENETO E DELLA REGIONE AUTONOMA VALLE D'AOSTA EQUIVALENTI A QUELLI SVOLTI IN EMILIA-ROMAGNA E PARIFICATI IN BASE ALL'ACCORDO INTERREGIONALE NORMATO DALLA DELIBERAZIONE DELLA GIUNTA DELLA REGIONE EMILIA-ROMAGNA N. 1653 DEL 30/10/2017.

IMPRESE EQUIPARATE A QUELLE ISCRITTE NELLA CATEGORIA A

Equiparazione	N.	DENOMINAZIONE	COMUNE	PROVINCIA	CAP	ATTIVITÀ DI FORMAZIONE PROFESSIONALE SVOLTA IN
EQ. CAT. A	01	EUROPEAN GLOBAL SERVICE S.R.L.	GIANO DELL'UMBRIA	PG	06030	REGIONE VENETO

IMPRESE EQUIPARATE A QUELLE ISCRITTE NELLA CATEGORIA B

Equiparazione	N.	DENOMINAZIONE	COMUNE	PROVINCIA	CAP	ATTIVITÀ DI FORMAZIONE PROFESSIONALE SVOLTA IN
EQ. CAT. B						

COMUNICATO REDAZIONALE

Si comunica che con Legge regionale 6 luglio 2009, n. 7 (pubblicata nel BUR n. 117 del 7 luglio 2009) il Bollettino Ufficiale della Regione Emilia-Romagna, dal 1 gennaio 2010, è redatto esclusivamente in forma digitale e consultabile on line. La Regione Emilia-Romagna garantisce l'accesso libero e gratuito a tutti i cittadini interessati tramite il proprio sito **http://bur.regione.emilia-romagna.it**

La consultazione gratuita del BURERT dal 1 gennaio 2010 è garantita anche presso gli Uffici Relazioni con il Pubblico e le Biblioteche della Regione e degli Enti Locali.

Presso i Comuni della Regione è inoltre disponibile in visione gratuita almeno una copia stampata dell'ultimo numero.

È sempre possibile richiedere alla Redazione del BURERT l'invio a mezzo posta di una copia della pubblicazione dietro apposito pagamento in contrassegno.

Documento firmato digitalmente da Caravita Lorella

Registrazione del Tribunale di Bologna n. 4308 del 18 dicembre 1973 – Proprietario: Giunta regionale nella persona del Presidente Stefano Bonaccini – Direttore responsabile: Giuseppe Pace – Responsabile Redazione: Lorella Caravita