

Zone di rifugio da istituire per la stagione venatoria 2016/2017 nel territorio del Servizio Territoriale agricoltura caccia e pesca di Bologna			
A.T.C	DENOMINAZIONE	COMUNE	SASP (ha)
1	Altedo	Malalbergo	63
Confini	<p>Nord: dallo scolo Morgana via Chiavicone fino a via Nazionale; Est: via Nazionale fino a via Castellina; Sud: Via Castellina; Ovest: Via Castellina quindi scolo Morgana fino a via Chiavicone;</p>		
1	Anzola	Anzola Emilia	632
Confini	<p>Nord: dal civ. 8 di via Baciliera , via del Biancospino, capezzagna fino a via Treponti, via Canapa, via Nuova, via Bosi fino a via Alvisi, via Alvisi fino al Torrente Ghironda, il Torrente Ghironda verso sud fino a via Roccanovella, via Roccanovella fino a via Mazzoni, via Mazzoni fino a via Turrini, via Turrini fino allo Scolo Martignone, Scolo Martignone fino alla ferrovia BO-MI, la ferrovia fino a via Stradellazzo, via Stradellazzo fino al ponte di ferro sul Torrente Samoggia, il ponte di ferro, via Castelletto, via Suor Orsola Donati, capezzagna podere Budelli, Bergonzoni e Ferrari, ferrovia BO-MI; Ovest: confine di provincia con Modena, dalla ferrovia BO-MI alla via Emilia; Sud: dal confine di provincia con Modena, la via Emilia fino al torrente Lavino; Est: piede esterno dell'argine sinistro del torrente Lavino.</p>		
1	Anzola (ampliamento 2015)	Anzola Emilia	51
Confini	<p>Est: via Fiorini dalla Chiusa Paltrone a via Turrini; Sud: via Turrini da via Fiorini al Canale Marciapesce; Ovest: Canale Marciapesce da via Turrini alla Chiusa Paltrone;</p>		
1	Bisana	Pieve di Cento- Galliera	94
Confini	<p>Nord: Fiume Reno (Confine provinciale BO-FE); Est: si attraversa la golena del fiume Reno in corrispondenza del confine est dell'area di riequilibrio ecologico "Bisana", poi si segue il piede esterno dell'argine destro del fiume Reno verso ovest fino a via Barchetta, via Barchetta verso sud fino all'incrocio con lo Scolo Crevenzosa. Sud: lo Scolo Crevenzosa verso ovest fino a raggiungere via Bisana, via Bisana verso ovest fino al Canale Emiliano Romagnolo; la mezzeria del Canale Emiliano Romagnolo verso nord fino alla capezzagna di confine dell'azienda agricola Bevilacqua (esclusa), la capezzagna stessa fino al piede esterno dell'argine destro del fiume Reno, indi il piede esterno dell'argine destro del fiume Reno fino al ponte di Sant'Agostino. Ovest: il ponte di Sant'Agostino.</p>		
1	Boschetti Cascinone	Molinella	293
Confini	<p>Nord: S.P. San Donato (via Fiume Vecchio); Est: confine di proprietà la Nuova (esclusa); Sud: Scolo fossa Marescalchi; Ovest: confine di proprietà vari (esclusi)</p>		
1	Cà Grande	San Giovanni in Persiceto	13
Confini	<p>Nord: da via San Rocco a via Calcina; Est: lo scolo Romita da Via Castel Vecchio fino a via Fossetta, la via Fossetta fino all'incrocio con via San Rocco; Sud: da via Castel Vecchio sino a via Carradona, dal civico 2 di via Carradona si segue una capezzagna fino all'intersezione dell'ipotetico prolungamento di via Calcina contenente i silos della Partecipanza; Ovest: via Calcina lato che costeggia l'area di riequilibrioCavone;</p>		
1	Castel Nuovo	Sant'Agata Bolognese	13
Confini	<p>Nord: via Castelnuovo; Est: via Cà Vecchia;</p>		

	Sud: via San Luca; Ovest: via per Crevalcore.		
1	Corla	Budrio	77
Confini	Nord: da via Viazza dx. lungo inizio argine torrente Idice fino alla scolo Corla; Sud-Est: dall'argine del torrente Idicie lungo scolo Corla fino via Viazza dx.; Ovest: dallo scolo Corla lungo via Viazza dx fino all'argine del torrente Idice.		
1	Fin San	Bentivoglio	11
Confini	Nord: piede esterno argine destro Fossa Quadra; Est: scolo Lorgana; Sud: confini del rimboschimento e via Stradellazzo; Ovest: confine del rimboschimento di proprietà Fin San.		
1	Galluzzi	Galliera	156
Confini	Nord: Da via Guazzatoio, via Reno Ovest, indi piede esterno argine destro del Fiume Reno fino alla strada vicinale per il podere Cà San Pietro; Est: strada vicinale passante per il podere Cà San Pietro fino alla Via Ortigara, proseguendo per la stessa fino all'incrocio di Ghetto Sirino con Via Marconi; Sud: dall'incrocio di Ghetto Sirino proseguendo per Via Marconi e via Piatesa fino a via Guazzatoio; Ovest: via Guazzatoio fino a via Reno Ovest.		
1	Gherghenzano	S.Giorgio di Piano	120
Confini	Nord: via Gherghenzano, S. P. Poggio Renatico per circa 700 mt, indi una capezzagna fino alla ferrovia BO-PD; Est: la ferrovia BO-PD fino a via Cinquanta; Sud: via Cinquanta, S.P. Poggio Renatico, via Mascherino fino a via Bassa; Ovest: via Bassa fino a via Gherghenzano;		
1	Ghiaroni	Molinella	44
Confini	Nord: scolo Bonello fino al canale Allanciante. Est: canale Allanciante fino alla via Imperiale e prosegue fino allo stradone di partenza. Sud: da via Imperiale da sinistra stradone privato di Bonora fino al confine con l'Az. Agr. Collegi. Ovest: stradone confinante Collegi fino allo scolo Bonello.		
1	Golena del Reno	Calderara di Reno - Bologna - Castel Maggiore	52
Confini	Nord: strada privata della Cava e attraversamento fiume Reno; Est: Via Zanardi; Sud: ponte della ferrovia sul fiume Reno; Ovest: argine sinistro fiume Reno.		
1	Granarolo	Granarolo	235
Confini	Nord: S.P. Trasversale di Pianura (via Marconi) fino alla S.P. Lungosavena; Est: la S.P. Lungosavena fino al ponte su via Foggianuova; Sud: via Foggianuova fino a via San Donato; Ovest: via San Donato, via Tartarini fino a via Marsiglia Nuova, via Marsiglia Nuova e lo Scolo Biscia fino alla S.P. Trasversale di Pianura (via Marconi).		
1	Il Voltone	San Giovanni in Persiceto	235
Confini	Nord: dalla S.S. N° 255 FE-MO, seguendo lo Scolo Romita, il prolungamento di via Condotto, via Condotto (attraversando via Tassinara) fino a via Curtatone; Est: il prolungamento di via Curtatone/Condotto fino allo Scolo Mascellaro inferiore, il suddetto Scolo fino a via Biancolina; Sud: via Biancolina, lo Scolo Romita, lo Scolo Viaggia fino alla S.S. N° 255 FE-MO; Ovest: la S.S. N° 255 FE-MO fino allo Scolo Romita.		
1	Laghetti di Tivoli	San Giovanni in P.	336

Confini	<p>Nord: da via Ghiarone, confine intercomunale con Sant'Agata Bolognese e capezzagna allineata al confine fino a via Fiorini, proseguendo per la capezzagna fino allo scolo Gallego. Lungo lo scolo Gallego fino al congiungimento di via Castelfranco, proseguendo per via Castelfranco fino alla Crocetta di Tivoli.</p> <p>Est: dalla Crocetta di Tivoli seguendo via Cassola fino all'incrocio con via di Mezzo.</p> <p>Sud: per via di Mezzo dall'incrocio di via Cassola fino al congiungimento con via Tivoli poi fino allo scolo Fosso Zucca, da via Tivoli per lo scolo Fosso Zucca fino a via Grignani, dal Fosso Zucca per via Grignani fino al confine con Modena, poi per scolo Fossetta fino a via Castelfranco, proseguendo per via Castelfranco di nuovo fino al confine con Modena.</p> <p>Ovest: da via Castelfranco lungo il confine con Modena fino a via Ghiarone, proseguendo per via Ghiarone fino al confine intercomunale con Sant'Agata Bolognese.</p>		
1	Le Budrie	San Giovanni in Persiceto	28
Confini	<p>Nord: dal civico n° 48 di via Budrie (abitazione e proprietà agricola del sig. Vancini Gianfranco), la prima capezzagna a nord della casa "Vancini", la prosecuzione di detta capezzagna in proprietà Morisi Giuseppe, poi in proprietà Baldazzi Franco ed infine, la sua ulteriore prosecuzione nella proprietà del sig. Ansaloni Sergio fino a via Mascellaro (costeggiando i frutteti di Ansaloni);</p> <p>Est: via Mascellaro dalla capezzagna del frutteto di Ansaloni Sergio a via Sette Case;</p> <p>Sud: via Sette Case fino a via Budrie (S.P. n° 2);</p> <p>Ovest: via Budrie (S.P. n° 2) fino al civico n° 48.</p>		
1	Legato-Ferretti (Università e Rossi)	Bentivoglio	41
Confini	<p>Nord: via Larghe fino allo scolo Fossetta (confine proprietà Rossi);</p> <p>Est: scolo Fossetta fino al confine dell'Azienda Università Agraria, il suddetto confine fino al confine di comune;</p> <p>Sud: il confine di comune fino a via Sammarina;</p> <p>Ovest: via Sammarina fino a via Larghe.</p>		
1	Maddalena	Budrio	162
Confini	<p>Nord: da via Marana via San Zenone fino a via Armiggia;</p> <p>Est: via Armiggia, via l'Erbose di Bagnarola, vicinale per Palazzo Malvezzi fino allo scolo Fiumicello, scolo Fiumicello fino alla Trasversale di Pianura;</p> <p>Sud: Trasversale di Pianura fino a via Marana;</p> <p>Ovest: via Marana fino a via San Zenone.</p>		
1	Madonna del Poggio	San Giovanni in Persiceto	184
Confini	<p>Nord-Est: trasversale di pianura da incrocio con via Marzocchi proseguendo fino alla linea mediana dell'asta fluviale del torrente Samoggia; Trasversale di Pianura da rotonda per via Viazzafino ad incrocio con Via Mascellaro, dx per Via Mascellaro fino ad incrocio con via Carretta poi per via Carretta fino al Torrente Samoggia.</p> <p>Sud-Est: da Trasversale di Pianura per la Via Mediana dell'asta fluviale del Torrente Samoggia fino a Via Persicetana (via Bologna).</p> <p>Sud-Ovest: da rotonda di Trasversale di Pianura con via Persicetana fino alla linea mediana dell'asta fluviale del torrente Samoggia. Da incrocio Trasversale di Pianura con via Marzocchi fino ad incontrare a dx la strada privata per casa Genasi (ex via Samoggia n. 20).</p> <p>Nord-Ovest: per la strada privata di casa Genasi (da incrocio con Via Marzocchi) proseguendo poi lungo il piede sinistro dell'argine del Torrente Samoggia fino ad incontrare Via Carretta.</p>		
1	Madonna della Valle	Crevalcore	267
Confini	<p>Nord: dalla mezzeria del Canale Emissario delle Acque Basse, il confine dell'Area di Rispetto dell'appostamento fisso (tutta la zona umida) di Manfredini Astorre (escluso), indi di nuovo la</p>		

	<p>mezzeria del Canale Emissario delle Acque Basse fino a via Provane; Est: dal ponte di via Provane sul canale Emissario delle Acque Basse, in località Cantone, la via Provane stessa fino alla località Bevilacqua (centro abitato escluso), indi via Riga (centro abitato escluso), in direzione sud (confine provinciale) fino a via Riga Bassa; Sud: Via Riga Bassa fino al Canale Emissario delle Acque Basse (mezzeria); Ovest: mezzeria del Canale Emissario delle Acque Basse fino al confine dell'Area di Rispetto dell'appostamento fisso (tutta la zona umida) di Manfredini Astorre (escluso).</p>		
1	Marano (ampliamento 2014)	Granarolo - Bologna	55
Confini	<p>Nord: via Monti fino al confine comunale tra Granarolo e Castenaso; Est: il confine comunale tra Granarolo e Castenaso fino a via Frullo; Sud: via Frullo, via Bertolazzi fino a via San Donato; Ovest: via San Donato fino a via Monti.</p>		
1	Marano-Veduro (ex Marano-Vigorso)	Castenaso	112
Confini	<p>Nord: da via Marciapesce, lo scolo Fiumicello Dugliolo, capezzagna doppia confine delle proprietà Mengoli-Tugnoli, via Bagnaresa, confine di comune fino a via XXI Ottobre; Est: via XXI Ottobre fino a via Bagnaresa; Sud: via Bagnaresa, via Ciottitrentadue fino a via Marciapesce; Ovest: via Marciapesce fino allo scolo Fiumicello Dugliolo.</p>		
1	Mascellaro - Romita	San Giovanni in P.	347
Confini	<p>Nord: da via Giuseppe Fanin, via Biancolina fino allo Scolo Romita, lo Scolo Romita fino a via Zenerigolo, via Zenerigolo fino a via Poggio, via Poggio fino a via Sarasina, via Sarasina fino alla strada vicinale per il fondo San Girolamo, la strada vicinale per il fondo San Girolamo fino a via Mascellaro, via Mascellaro fino a via Samoggia; Est: via Samoggia fino alla S. P. Trasversale di Pianura; Sud: S. P. Trasversale di Pianura (via Marzocchi) fino a via Poggio; Ovest: via Poggio, via Sasso fino a via Giuseppe Fanin, via Giuseppe Fanin fino a via Biancolina;</p>		
1	Massumatico ampliamento 2014)	San Pietro in Casale	12
Confini	<p>Nord: via Varane fino ad incrociare la strada poderale per il podere Piombino; Est: la strada poderale per il podere Piombino fino a via Massumatico; Sud: via Massumatico fino a via Novelli; Ovest: via Novelli fino a via Varane.</p>		
1	Melo	Minerbio	374
Confini	<p>Nord: via Zena, da via Savena Superiore a via San Donato; Est: via San Donato, da via Zena a via Melo; Sud: via Melo, da via San Donato a via Savena Superiore; Ovest: via Savena Superiore, da via Melo a via Zena.</p>		
1	Melloni	Crevalcore	70
Confini	<p>Nord: via Panaro dall'incrocio col fosso scolatore Gilli fino al viale alberato della proprietà Melloni; Est: viale alberato proprietà Melloni fino al Ponte delle Venezie; Sud: il collettore Edoardo dal Ponte delle Venezie alla ferrovia Bologna-Verona; Ovest: ferrovia Bologna-Verona fino al fosso scolatore Gilli, il fosso scolatore Gilli fino a via Panaro.</p>		
1	Merighi	Bentivoglio	11
Confini	<p>Nord: confine di proprietà Merighi Luigi; Est: via Vietta Sud: via Marconi;</p>		

	Ovest: via S. Maria in Duno.		
1	Molinella (zona artigianale)	Molinella	80
Confini	Nord: via Fiume Vecchio; Est: via Spadona, via Podgora; Sud: via Podgora, via Redenta, via Saragat fino a via Barattino, indi una linea retta fino a via Provinciale Superiore; Ovest: via Provinciale Superiore, via Mazzini, via Provinciale Inferiore fino a via Fiume Vecchio;		
1	Morellazzo (Favorita)	Galliera	72
Confini	Nord: dallo scolo Crevenzosa direzione est fino alla strada comunale di via Castello; Est: dalla strada comunale di via Castello direzione sud fino al ponte sul canale Riolo; Sud: dal ponte sul canale Riolo direzione ovest per via Coronella, fino al bivio con via Bastardina di Sopra; Ovest: da via Bastardina di Sopra direzione nord fino allo scolo Crevenzosa.		
1	Morisi	Bentivoglio	84
Confini	Nord: via Canali Crociati Est: Autostrada Bologna-Padova; Sud: via Trasversale di Pianura; Ovest: via di Saliceto.		
1	Ordinanza Sindacale	Galliera	127
Confini	Nord: via Marconi, ferrovia BO-PD; Est: ferrovia BO-PD; Sud: via Vittorio Veneto, strada San Vincenzo fino al Canale Riolo, Canale Riolo fino a via Castello; Ovest: via Castello fino a via Marconi;		
1	Orlandina	Galliera	114
Confini	Nord: dal Canale Emiliano-Romagnolo verso est lungo la capezzagna che affianca il canale di scolo Crevenzosa (proprietà Orlandini e Zanotti incluse) fino a via Barchetta; Est: Via Barchetta in direzione sud fino all'incrocio con via Coronella; Sud: Via Coronella in direzione ovest fino a Via Cucco; Ovest: Via Cucco in direzione nord fino all'incrocio con i numeri civici interni della via Cucco stessa, fino al ponte sul Canale Emiliano Romagnolo.		
1	Paolucci (ex Camerone)	Molinella	184
Confini	Nord: Via Dugliolo. Est: Via Camerone fino a Via Idice Abbandonato. Sud: Via Idice Abbandonato fino Via Baraccano. Ovest: Via Baraccano fino a scolo arginetta e fino Via Dugliolo.		
1	Parrocchia di Lorenzatico	San Giovanni in Persiceto	44
Confini	Nord: via Samoggia (corso d'acqua escluso) fino all'incrocio con via Biancolina vecchia; Est: via Biancolina Vecchia fino all'incrocio con via Boschi; Sud: via Boschi; Ovest: via Biancolina Vecchia dall'incrocio con via Boschi fino al ponte di Loreto proseguendo per via Samoggia.		
1	Partecipanza Agraria	S. Agata Bolognese	91
Confini	Nord: via Bosca dallo scolo Cavo Muzza allo scolo Spinaro; Est: scolo Spinaro, da via Bosca allo scolo Muzzonchio, poi scolo Muzzonchio fino a via Muzzonchio; Sud: via Muzzonchio poi capezzagna del fondo S.Concezione; Ovest: scolo Cavo Muzza (a ovest di via Imperiale).		
1	Passosegni	Baricella	54
Confini	Nord: via Imperiale; Est: strada interpoderale dell'Az. Agr. Canabiola di proprietà del sig. Nicola Nicosia; Sud: argine del Fiume Reno Ovest: canale interpoderale dell'Az. Agr. Malvasia.		

1	Piave	Galliera	181
Confini	<p>Nord: via Reno est fino a via Bassa, proseguendo per via Bassa verso sud fino alla chiavica Mora (canale Riolo);</p> <p>Est: canale Riolo fino alla capezzagna Roversi, verso sud fino a via Valle;</p> <p>Sud: via Valle in direzione ovest attraversando la Strada Provinciale Galliera fino alla stazione ferroviaria (ferrovia BO-VR);</p> <p>Ovest: ferrovia BO-VR fino al cavalcavia sulla via Provinciale, proseguendo fino a via Reno est.</p>		
1	Piave 2	Galliera	59
Confini	<p>Nord: canale Riolo fino al ponte di via San Francesco;</p> <p>Est: via San Francesco fino a via Valle;</p> <p>Sud: via Valle fino a capezzagna Venturi-Vallone;</p> <p>Ovest: capezzagna Venturi-Vallone fino al canale Riolo.</p>		
1	Provane	Crevalcore	42
Confini	<p>Nord: confini tra le proprietà Lamborghini Francesco (esclusa), Cristofori Remo e Guaraldi Roberto (incluse);</p> <p>Est: via Provane fino al confine di proprietà Castaldini Orsolina;</p> <p>Sud: confine tra le proprietà Castaldini Orsolina (inclusa) e Diegoli Marisa (esclusa);</p> <p>Ovest: confine tra le proprietà Castaldini Orsolina, Castaldini Anna Maria, Cristofori Romolo, Cristofori Remo (incluse) e Cavicchi Sandra (esclusa).</p>		
1	Prunaro	Budrio	38
Confini	<p>Nord: in prossimità del fondo Centonara Grande una capezzagna e una linea fino al torrente Quaderna;</p> <p>Est: argine sinistro torrente Quaderna;</p> <p>Sud: Via Prunaro;</p> <p>Ovest: una capezzagna fino al fondo Centonara Grande.</p>		
1	Reale Collegio di Spagna	Baricella	35
Confini	<p>Nord-Est: da via Savena Vecchia, il confine con la Zrc Prato Grande (passante per il Palazzo delle Suore) per circa 540 metri;</p> <p>Est: una linea verso sud per circa 520 metri, indi il confine di proprietà del Reale Collegio di Spagna (inclusa);</p> <p>Sud-Ovest: il confine di proprietà del Reale Collegio di Spagna (inclusa) fino a via Savena Vecchia;</p> <p>Ovest: via Savena Vecchia fino al confine della ZRC Prato Grande.</p>		
1	Ringhiera	Bentivoglio	30
Confini	<p>Sud: Via Ringhiera;</p> <p>Est: Canale Navile;</p> <p>Nord: Capezzagna interna aziendale;</p> <p>Ovest: Capezzagna interna aziendale.</p>		
1	Riolo (ampliamento)	Argelato	133
Confini	<p>Nord: via Ferrari;</p> <p>Est: via Allamari, via Bonaccorsi;</p> <p>Sud: via Bonaccorsi fino a via Ronchi;</p> <p>Ovest: via Ronchi, via Alpa fino a via Ferrari.</p>		
1	Ronchi	Budrio	415
Confini	<p>Nord: via Santissimo;</p> <p>Est: via Riccardina, Fiume Idice e via Roversella, da via Roversella lungo il confine Azienda Terrasanta fino a via Mingarano, Fiume Idice, via Amorini Canale di Budrio o Fossatone, fino a via Pieve, via Pieve fino al Fiume Idice; l'Idice fino a via Dritto;</p> <p>Sud: via Dritto fino a via Riccardina;</p> <p>Ovest: da via Riccardina lungo via Bagnarola fino allo Scolo Porceneda, lo Scolo Porceneda fino a SP3 Trasversale di Pianura (nuovo tracciato), Trasversale di Pianura (nuovo tracciato), via Fornace, via San Zenone, via Riccardina, via Ronchi fino a via Santissimo.</p>		
1	Ronchi Inferiore	Minerbio	154
Confini	<p>Nord: via Don Minzioni, via della Costituzione, via della Solidarietà, poi a sinistra per via Marconi per circa 50 metri, poi</p>		

	fosso di confine fino a scolo delle Bruciate; Est: da via Melo, l'allineamento fra le corti coloniche Cà Rossa, Gamberina e Armarolo Grande fino a via Zena, via Zena verso ovest fino a via Savena Superiore, via Roma; Sud: via Ronchi Inferiore fino a via Savena Superiore, via Savena Superiore verso sud fino a via Melo; Ovest: scolo delle Bruciate fino a via Ronchi.		
1	Ronchi Superiore	Minerbio	32
Confini	Nord: via Togliatti; Est: via Ronchi Superiore; Sud: via Storpiato; Ovest: via Savenella.		
1	Rondanina	Budrio	154
Confini	Nord: da via Zenzalino nord, via Rondanina fino a via Spino Bianco; Est: lungo via Spino Bianco, indi confine dell'Azienda Romagnoli fino a Via Ponti; Sud: Via Ponti fino a via Zenzalino nord; Ovest: Via Zenzalino nord fino a via Rondanina;		
1	Rotonda Segnatello	Bentivoglio	203
Confini	Nord: Via Ringhiera fino a via Saliceto; Est: via Saliceto fino alla Trasversale di Pianura; Sud: Trasversale di Pianura fino a via Santa Maria in Duno; Ovest: via Santa Maria in Duno fino a via Ringhiera.		
1	Sabbiuno	Castelmaggiore	525
Confini	Nord: dall'Autostrada Bologna-Padova, la S.P. Trasversale di Pianura fino alla Strada Statale 64 Ferrarese; Est: Strada Statale 64 Ferrarese fino a via Peglion; Sud: via Peglion fino all'Autostrada Bologna-Padova; Ovest: l'Autostrada Bologna-Padova fino alla S.P. Trasversale di Pianura.		
1	San Donato	Budrio	93
Confini	Nord: via San Donato; Est: via Cerlacchia; Sud: via Ramello; Ovest: confine comunale Budrio-Granarolo.		
1	San Gabriele-Mandini-Mondonuovo (Riduzione 2016)	Baricella	75
Confini	Nord: dal confine di proprietà della Soc. Agr. Clementi Gunther, Werner, Klaus (esclusa), via Savena vecchia (S. P. San Donato); Est: via Savena vecchia (S. P. San Donato) fino allo scolo Fossadone; Sud: scolo Fossadone fino al confine di proprietà della Soc. Agr. Clementi Gunther, Werner, Klaus (esclusa); Ovest: il confine di proprietà della Soc. Agr. Clementi Gunther, Werner, Klaus (esclusa) fino a via Savena vecchia (S. P. San Donato).		
1	San Marino	Bentivoglio	91
Confini	Nord: Via Capo D'Argile. Est: scolo Superiore. Sud: Via Larghe. Ovest: Via Saletto di mezzo		
1	San Marino 1	Bentivoglio	19
Confini	Nord: capezzagna di confine con area di rispetto. Ordinanza comunale. Est: Via San Marina. Sud: Trasversale di Pianura. Ovest: Autostrada BO-PD.		
1	Sant'Agata	Sant'Agata Bolognese	49
Confini	Nord: via Borgofollo. Est: ferrovia. Sud: scolo Lametta. Ovest: via Verona.		
1	Savena Abbandonato-via Bolognino	Granarolo	60

Confini	Nord: via Bolognino; Est: via Savena Abbandonato; Sud: via Scuole; Ovest: canale Savena Abbandonato.		
1	Stiatico (ampliamento)	San Giorgio di Piano	159
Confini	Nord: capezzagna di confine fondo S.Anna (escluso) in linea retta da Scolo Riolo verso est fino a via Selvatico; Est: via Selvatico, via Centese, Via Stiatico; Sud: via Casadio fino allo Scolo Riolo; Ovest: Scolo Riolo.		
1	Torreggiani-Mariani	Baricella	118
Confini	Nord: strade comunali via Altedo e via Boccaccio; Est: strada comunale Sant'Anna; Sud: S P Via Giovanni e strada comunale Via Bianchetta; Ovest: Fiumicino Argitello;		
1	Travallino	Baricella	110
Confini	Nord: via Savena Abbandonata; Est: confine azienda agricola Venturoli, confine A.F.V. I Buschetti; Sud: scolo Travallino; Ovest: via Travallino.		
1	Vedrana	Budrio	336
Confini	Nord: da via Zenzalino Nord lungo via Ponti fino a via Ghiaradino; Est: via Ghiaradino, via Lumachina, Scolo Canalazzo, via Fantuzza, Scolo Centonara; Sud: via Visita, via Fondazza, il Canale Emiliano Romagnolo fino a via Zenzalino Nord; Ovest: via Zenzalino Nord fino a via Ponti.		
1	Venezzano	Castello d'Argile	39
Confini	Nord: il fosso di scolo della Bonifica Rebnana parallelo alle proprietà Ferrari, "Balboni", "Evangelisti" e "Bonazzi" intercoerente tra le vie A. Ferrari ed Alpa; Est: la prosecuzione della via A. Ferrari fino ad uno scolo parallelo alle proprietà "Ferrari", "Balboni", "Evangelisti" e "Bonazzi". Sud: La via A. Ferrari dall'incrocio con la via Alpa in direzione Mascherino-Venezzano; Ovest: la via Alpa fino all'incrocio con la via A. Ferrari;		
1	Via Marescotta	San Giovanni in Persiceto	9
Confini	Nord: la prima capezzagna parallela a via Marescotta verso nord; Est: S.P. n. 255 per San Matteo della Decima; Sud: Via Marescotta fino al n. 13 compreso Ovest: lungo la capezzagna situata dopo il n. 13 di via Marescotta.		
1	Via Nuova Inferiore	Baricella	101
Confini	Nord: S.P. Baricella-Altedo (via Giovannini); Est: S.P. San Donato; Sud: via Nuova Inferiore; Ovest: scolo Argitello.		
1	Via Santa Maria-Calamosco	Bologna	57
Confini	Nord: via S. Maria, via degli Aceri; Est: via Viadagola; Sud: via Calamosco e via del Gomito; Ovest: via Cadriano.		
1	Viadagola	Granarolo	69
Confini	Nord: dallo Scolo Zenetta di Quarto, S. P. Trasversale di Pianura fino a via Viadagola; Est: via Viadagola fino a fosso di confine aziende Fini Liliana, Gamberini Gabriele, Bartoli Pietro (escluse); Sud: fosso di confine aziende Fini Liliana, Gamberini Gabriele, Bartoli Pietro (escluse) fino allo Scolo Zenetta di Quarto; Ovest: Scolo Zanetta di Quarto fino alla S. P. Trasversale di Pianura.		

1	Viazza	Budrio	110
Confini	<p>Nord: dallo scolo Corla, via Mingarano fino alla Ferrovia Bologna-Portomaggiore; Est: Ferrovia Bologna-Portomaggiore fino a Via Mauro; Sud: via Mauro fino a via Sant'Antonio Amorini; Ovest: via Sant'Antonio Amorini fino alla Trasversale di Pianura, Trasversale di Pianura fino allo scolo Corla, scolo Corla fino a via Mingarano.</p>		
1	Vigorso	Budrio	141
Confini	<p>Nord: dall'abitazione del sig. Saggiorato lungo una capezzagna fino al Fiume Idice, indi via Rabuina fino a via Edera; Est: via Edera, via Moro fino al Fiume Idice; Sud: attraversamento Fiume Idice, si prosegue lungo il fosso che porta al ceppo 36 Martiri, capezzagna fino a via 36 Martiri; Ovest: da Via 36 Martiri fondo Bolognina proprietà Saggiorato fino a a casa Saggiorato.</p>		
1	Villanova	Castenaso e San Lazzaro	229
Confini	<p>Nord: S.S. San Vitale fino a via Montanara; Est: via Montanara, via XXV Aprile, quindi sentiero Idice, via Belfiore, via Fiumana Destra, attraversamento Torrente Idice in direzione Passo Riva seguendo il soprargine, via Passo Riva, via Romitino, via Bovi, via Fiumana Sinistra, verso Villa Gozzadini (seguendo i filari) e in linea retta fino al Torrente Savena, Torrente Savena (confine comunale San Lazzaro/Castenaso) fino alla confluenza con Torrente Idice, argine sinistro Torrente Idice fino a via Stradelli Guelfi (via Colunga); Sud: via Stradelli Guelfi, via Zucchi fino a Ponte Caselle; Ovest: Ponte Caselle, via Villanova fino a S.S. San Vitale.</p>		
2	Acquedotto	Sasso Marconi-Pianoro	17
Confini	<p>Nord-Est: Via Val di Setta fino alla chiusa dell'acquedotto; Sud: confine proprietà Acquedotto con il fondo Fornacetta ed il fondo Barletta indi confine di proprietà fino al Fiume Reno; Ovest: fiume Reno fino alla confluenza con il T.Setta</p>		
2	Alpi	Imola	198
Confini	<p>Nord: dal Torrente Sillaro, il confine di proprietà Az. Agr. Alpi fino a via Malcantone; Est: via Malcantone fino a via Casola Canina; Sud: via Casola Canina; Ovest: via Casola Canina e Torrente Sillaro.</p>		
2	Bologna Sud	Bologna	368
Confini	<p>Nord: via S.Mamolo, via Codivilla, via Putti - Castiglione, via Sabbioni, via Molinelli fino al Molino Parisio; Est: via Toscana fino a La Bastia; Sud: si prosegue fino a Rastignano, si sale alla chiesa di Jola, via della Trappola, via Monte Donato; Ovest: si arriva alla Lavanda, si prosegue fino al ripetitore TV, si segue il rio Forcelletto, strada di Roncrio, via della Trappola fino a via S.Mamolo.</p>		
2	Bubano (ampliamento 2014)	Mordano	46
Confini	<p>Nord: da via Umido, via Nuova fino a via Zaniolo; Est: via Zaniolo fino a via San Francesco; Sud: via San Francesco fino a via Umido; Ovest: via Umido fino a via Nuova.</p>		
2	Budriese	Imola	289
Confini	<p>Nord: S.S. San Vitale dalla curva dell'Osteriola fino a S.S. Selice; Est: S. S. Selice fino alla ferrovia disarmata, la ferrovia fino allo scolo Viola, lo scolo Viola fino a via Budriese; Sud: Via Budriese fino allo scolo Gambellara, quindi confine azienda agricola Costa Daria inclusa, indi via Rondanina, ferrovia disarmata, confine proprietà az. agr. Spadoni (esclusa) fino allo scolo Sguazzaloca, scolo Sguazzaloca, ferrovia disarmata fino a S.S. San Vitale;</p>		

	Ovest: S.S. San Vitale.		
2	Calderina	Imola	109
Confini	Nord: via Valentonia fino via Lughese; Est: via Lughese; Sud: via Lughese, via Cavallo fino via Condotto; Ovest: via Condotto quindi il confine di proprietà Martignani inclusa, via Russole fino a Via Valentonia.		
2	Cardinala	Imola	25
Confini	Nord: strada interpoderale Petitoni. Est: Via Cardinala fino torrente Sillaro. Sud: Torrente Sillaro. Ovest: Confini di proprietà Camanzi e Tamburrini.		
2	Casalecchio dei Conti	Castel San Pietro	30
Confini	Nord: 150 metri a valle della sorgente "Casalecchio dei Conti", recinzione pioppeto, capezzagna confine podere Canè fino a via Scorticheto n° 2581; Est: via Malvezza; Sud: via Cà Masino; Ovest: via Scorticheto.		
2	Cava di Castelguelfo	Castel San Pietro	12
Confini	Nord: via Chiusa; Est: confine lago della cava di sabbia e ghiaia fino a via Granara; Sud: via Granara ed il Torrente Sillaro; Ovest: confine della cava di sabbia e ghiaia fino a via Chiusa.		
2	Cavicchio	Medicina	271
Confini	Nord: Via Fiorentina fino intersezione strada privata Perdisa; Est: strada Perdisa fino scolo Garda; Sud: scolo Garda fino via S. Tommaso; Ovest: via S. Tommaso fino a Via Fiorentina.		
2	Condotto	Imola	25
Confini	Nord: via Lughese; Est: via San prospero; Sud: Autostrada A 14; Ovest: via Condotto.		
2	Correcchio	Imola	144
Confini	Nord: da via Ladello (prop. SIAMA) fino a via Correcchio, via Correcchio lungo confine prop. CLAI fino a via Sguazzaloca. Est: via Sguazzaloca fino a via Nuova. Sud: via Nuova fino a via Correcchio, via Correcchio fino prop. Galeati, confine prop. Galeati fino a via Ladello. Ovest: via Ladello fino confine di proprietà SIAMA.		
2	Dalmonte	Imola	148
Confini	Nord: confine di proprietà Monducci, Dalmonte, az. Agr. il Vallone, Melina fino a via Cardinala; Est: via Cardinala fino a via Benelli; Sud: via Benelli fino a via Sangiorgi; Ovest: via Sangiorgi fino alla proprietà Monducci compresa.		
2	Ex Divieto Comunale	Medicina	476
Confini	Nord: via San Vitale fino a via del Piano, via Piano, Trasversale di Pianura fino all'intersezione con lo Scolo Muzzaniga; Est: Scolo Muzzaniga, via San Vitale, via Muzzaniga, via Sillaro, scolo Rondone fino al confine comunale; Sud: confine comunale, via San Paolo, attraversamento via San Carlo, via Cartara fino a via Roslè; Ovest: via Roslè, via Comastri, via S. Anna fino a via San Vitale.		
2	Fantuzza	Castelguelfo	329
Confini	Nord: canale Emiliano Romagnolo fino a via di Dozza; Est: via di Dozza fino al confine di proprietà Cà Bianca; Sud: confine di proprietà Cà Bianca, quindi fosso Billa, via Viazza, un tratto di via Molino, indi via Viola fino a via Medesano; Ovest: via Medesano, via San Vitale fino al Canale Emiliano Romagnolo;		
2	Fossatone	Medicina	306

Confini	Nord: via San Vitale Ovest da via Sabbionara a via Bandite; Est: via Bandite da via San Vitale Ovest a via Biancafarina; Sud: via Biancafarina da via Bandite a via Sabbionara; Ovest: via Sabbionara da via Biancafarina a via San Vitale Ovest.		
2	Gaiana	Castel San Pietro	341
Confini	Sud: dal Cavalcavia San Giovanni, l'Autostrada A 14 fino al 4° cavalcavia 300 metri prima del Rio Laghetto; Est: cavalcavia-capezzagna fino a via Stradelli Guelfi, la stessa via fino all'intersezione con via Legnana, indi via Legnana fino all'incrocio con via Cappellazzo; Nord: dall'incrocio con via Cappellazzo, via Legnana fino a Rio laghetto, lo stesso fino alla palonata dell'Enel, la stessa fino a Cà Parature, indi per via Bastiana da Cà Fin; Ovest: da Cà Fin, fosso e capezzagna per podere Cà Spada, fosso per podere S. Antonio di Gaiana, indi per Cà Rossa, via Bastiana fino all'intersezione con via Stradelli Guelfi, via Stradelli Guelfi fino all'intersezione con via San Giovanni, la stessa fino al cavalcavia dell'Autostrada A 14.		
2	Ganzole	Sasso Marconi-Pianoro	18
Confini	Proprietà Gianni Venturoli - allevamento Molinello.		
2	Guardata	Medicina	245
Confini	Nord: Torrente Quaderna piede argine sinistro poi strada privata fino a Via Olmo; Est: Via Olmo fino piede argine destro scolo Fossatone; Sud: scolo Fossatone fino ponte ex ferrovia, poi capezzagna, Via Chiesina fino a Via S Vitale; Ovest: Via S. Vitale fino piede argine sinistro scolo Fossatone, poi scolo Prunaro fino torrente Quaderna.		
2	Ladello	Imola	319
Confini	Nord: confine proprietà dall'Oglio, Zotti, Chiarini, fino via Chiesa di Sesto, via San Salvatore fino al torrente Sillaro; Est: torrente Sillaro, lungo via Case Nuove fino a via Nuova; Sud: via Nuova; Ovest: via Dozza fino a proprietà Dall'Oglio.		
2	Lungo Savena	Pianoro	92
Confini	Dalla strada omonima fino alla Via Toscana, dalla loc. Rastignano fino a Pianoro Vecchio.		
2	Madonnina	Castel San Pietro	74
Confini	Nord: il canale di Medicina e via Brina; Est: via Madonnina; Sud: Autostrada A 14; Ovest: il Canale di Medicina.		
2	Mirandola (ampliamento 2015)	Ozzano	107
Confini	Nord: autostrada Bologna-Taranto; Est: Rio Centonara Ozzanese; Sud: viale Giovanni XXIII; Ovest: via Olmatello.		
2	Monte Bibeale	Monterenzio	208
Confini	Nord: loc. Ca dei Monti verso Nord-Est; Est: per mulattiera arriva Strada Provinciale Idice (località Gallo di Bisano) segue fiume Idice verso sud fino loc. Cà Corradini; da Cà Corradini verso sud-ovest per Via Sterlino fino a vecchia strada romana, seguendo un crinale si immette sulla strada Provinciale Zena in loc. Pianazzuoli; seguendo verso Nord stessa strada, fino a loc. Ca dei Monti.		
2	Montecarbone	Imola	90
Confini	Nord: via Montecarbone fino allo Scolo Ladello, Scolo Ladello fino al confine di proprietà azienda agricola Cavina inclusa; Est: confine di proprietà azienda agricola Cavina fino a via Montecarbone, via Montecarbone fino a via Ladello, via Ladello fino		

	all'autostrada A14; Sud: l'autostrada A14 fino a via Casola Canina; Ovest: via Casola Canina fino a via Montecarbone.		
2	Mura di San Carlo	San Lazzaro	98
Confini	Nord: via Virginia Woolf; Est: via Giovanni XXIII°, via Palazzetti; Sud: via Scuole del Farneto, via Galletta; Ovest: via Carlo Jussi.		
2	Olmatello (Giordani)	San Lazzaro	46
Confini	Nord: via Valfiore e via Tomba Forella; Est: via Tomba Forella fino al Rio Pallotta; Sud: il Rio Pallotta fino alla S.P. valle dell'Idice; Ovest: S.P. Valle dell'Idice e via Lambertini fino a via Valfiore;		
2	Pantaleone	Imola	87
Confini	Nord: da via San Vitale, lungo ex ferrovia FS fino a via San Pantaleone, via San Pantaleone fino proprietà Milazzo, attraverso proprietà Milazzo fino a via Ladello; Est: via San Vitale fino ad ex ferrovia FS; Sud: via San Vitale; Ovest: via Ladello.		
2	Pasqua	Imola	53
Confini	Nord: Via della Pasqua Est: Via Mordano, via Maduno e inclusione di parte della proprietà Martignani, fiume Santerno fino a via Maduno; Sud: Via Maduno Ovest: Via Lughese.		
2	Poggio	Castelguelfo	63
Confini	Nord: via Madonna di Poggio fino al canale di Medicina; Est: il canale di Medicina fino a via Poggio; Sud: Via Poggio fino a via San Carlo; Ovest: via San Carlo fino a via Madonna di Poggio.		
2	Ponte Santo	Imola	109
Confini	Nord: via Sellustra fino all'incrocio con via Busa; Est: via Busa fino a via Piratello; Sud: via Piratello fino alla ferrovia Bologna-Ancona; Ovest: la ferrovia Bologna-Ancona fino al Torrente Sellustra e una capezzagna fino a via Sellustra;		
2	Querceto	Imola	79
Confini	Nord: da via Umido, confine di proprietà Piancastelli-Maccarini fino a via Mura; Est: via Mura; Sud: via Lughese; Ovest: via Umido.		
2	Sasso Morelli	Imola	342
Confini	Nord: Canale Emiliano Romagnolo fino a via Gambellara, via Gambellara fino a via Nuova, via Nuova fino a via Correcchio; Ovest: via Correcchio; Sud: via Sasso Morelli; Est: via Gambellara, stradelli interpodereale (proprietà Dal Pozzo Stefano incluso), via Selice fino al Canale Emiliano Romagnolo.		
2	San Biagio	Castel San Pietro	1050
Confini	Nord: autostrada A14 partendo da via Mori fino al cavalcavia di via Poggiola, la medesima via fino a Poggio, indi via Stradelli Guelfi fino all'incrocio con via San Carlo; Est: via S. Carlo fino all'incrocio con via Poggio, la congiungente fino a via Madonnina, la stessa fino alla via Emilia; Sud: via Emilia fino all'incrocio con via Stanzano, poi verso nord fino alla ferrovia, la ferrovia fino a via Mori; Ovest: via Mori fino all'autostrada.		
2	San Lazzaro	San Lazzaro	506
Confini	Nord: via Zucchi, via Stradelli Guelfi fino all'incrocio con via		

	<p>Montanara; Est: via Montanara fino all'intersezione con l'autostrada A 14, l'autostrada A 14 fino a via Russo; via Russo, via Castiglia fino a via Emilia Levante, via Emilia Levante fino a via S. Cristoforo (Comune di Ozzano Emilia), via S. Cristoforo fino a via San Lazzaro (Comune di Ozzano Emilia); Sud: via San Lazzaro (Comune di Ozzano Emilia), via Tomba Forella, via Valfiore, via Idice, confine con il Parco dei Gessi Bolognesi e dei Calanchi dell'Abbadessa fino a via Salarolo, via Salarolo, via Galletta fino a via Scuole Farneto; Ovest: via Scuole Farneto fino a via Palazzetti, via Palazzetti fino a via Emilia Levante, via Emilia Levante fino a via Paolo Poggi, via Caselle fino a via Zucchi.</p>		
2	San Vitale	Bologna	242
Confini	<p>Nord: via S. Vitale fino a via Villanova; Est: via Villanova, via Caselle, via Cà Ricchi fino al Torrente Savena, il T. Savena fino alla via Emilia; Sud: via Emilia fino a viale Roberto Vighi; Ovest: viale Vighi fino a via Guelfa, via Martelli fino a via S. Vitale.</p>		
2	San Vitale	Castelguelfo	92
Confini	<p>Nord-Ovest: via Fantuzza; Est: via Dozza; Sud: via Vecchia San Vitale.</p>		
2	Sassatello	Casalfiumanese	67
Confini	<p>Proprietà Dongellini Angelo - Turrini Domenico, seguendo il confine della proprietà Dongellini Luigi-Cesare, la strada vicinale delle casette, delle vigne e quindi il confine dell'AFV Cà Domenical.</p>		
2	Sesto Imolese	Imola	241
Confini	<p>Nord: dal fiume Sillaro la proprietà Quartieri fino alla linea elettrica proprietà Mirri, linea elettrica fino al confine proprietà Santandrea, confine proprietà Santandrea e Gabaldo fino a via Dozza; Est: via Ladello fino a via San Vitale, via San Vitale fino al fiume Sillaro, fiume Sillaro fino al confine di proprietà Ferretti; Sud: via Carpaneto fino al confine di proprietà Manara, confine di proprietà Manara-Baroncini fino al confine di proprietà Barbieri, confine proprietà Barbieri-Baroncini fino al fiume Sillaro, fiume Sillaro fino al CER, CER fino a via Ladello; Ovest: via Dozza fino a via Carpaneto;</p>		
2	Spazzate-Sassatelli	Imola	41
Confini	<p>Nord: stradello ghiaiato ai piedi dell'argine sinistro del Fiume Sillaro; Est: via Cardinala; Sud: da via Cardinala, argine basso destro del Torrente Sillaro; Ovest: si attraversa il Torrente Sillaro fino allo stradello ghiaiato.</p>		
2	Stevanina (Riduzione 2016)	Imola	569
Confini	<p>Nord: via Giardino, un tratto di via Ladello, indi via Stevanina fino a via Correcchio; Est: un tratto di via Correcchio fino al confine della proprietà Brunori, il confine delle proprietà Brunori-Cavulli-Zambrini (impianto fotovoltaico) fino a via Correcchio, via Correcchio fino al confine di proprietà Cavulli-Sandri che si segue fino a via Beghina, via Beghina fino a via Correcchiello, via Correcchiello fino a via Bicocca, via Bicocca fino a via Gambellara, via Gambellara fino all'autostrada A14; Sud: autostrada A14 fino a via Correcchio, via Correcchio fino al confine di proprietà dell'az. Agr. Fondo Pera, il confine di proprietà dell'az. Agr. Fondo Pera (esclusa) fino a via Pera, si prosegue lungo via Mezzo Campo fino al confine di proprietà dell'az. Agr. Fondo Pera e Soc. agr. MMF, il confine di proprietà dell'az. Agr. Fondo Pera e Soc. agr. MMF (escluse) fino a via</p>		

	Correcchio, via Correcchio fino a via Pera, via Pera fino a via Muraglione; Ovest: via Muraglione fino a via Giardino.		
2	Tiglio	Imola	70
Confini	Nord: dal torrente Sillaro confine di proprietà Boffè; fino a via Ladello, tratto di via Ladello quindi confine di proprietà Caci fino a via Correcchio inferiore; Est: via Correcchio inferiore fino a via Tiglio; Sud: via Tiglio fino al torrente Sillaro; Ovest: torrente Sillaro fino al confine di proprietà Boffè.		
2	Valletta	Medicina	106
Confini	Nord: capezzagna podere Pardise; Est: lo scolo Sillaretto; Sud: capezzagna podere Draghetti; Ovest: capezzagna podere Coop. San Tommaso.		
2	Villani	Castel San Pietro	41
Confini	confini di proprietà: Villani Maria Giovanna, Alapide Francesco, Del Monte Angelo, Franceschelli Bruna, Monari Ruggero, Grandini Gilberto, Bianchi Carlo (in parte, fino al confine con l'Area di Rispetto Palesio), Grandi Andrea.		
2	Zolino	Imola	185
Confini	Nord: via Busa fino al confine di proprietà Pasotti Luca, il confine di proprietà Pasotti Luca (inclusa) fino a via Casola Canina, via Casola Canina fino a viale Maria Zanotti; Est: viale Maria Zanotti fino alla via Emilia; Sud: via Emilia fino a via Piratello; Ovest: via Piratello fino a via Busa.		
3	Calcara (ampliamento)	Crespellano	37
Confini	Nord: da via Fossa Vecchia, via Chiesa fino a via Larga, via Larga, via Mazzini fino a via Garibaldi; Est: via Garibaldi fino al Torrente Samoggia; Sud: il Torrente Samoggia, via Borghetto, via Ferrari fino a via Fossa Vecchia		
3	Corallo	Monteveglia	334
Confini	Nord: Dal T. Samoggia, una capezzagna per il podere Braglia, via Acquafredda, via Abitazione, via Valle del Samoggia, via Mozzeghine, confine Zona Industriale indi una linea fino a via Cà Bianca, via Cà Bianca, strada per podere S. Petronio, indi una linea fino a via Cà Bianca, via Cà Bianca verso sud, confine proprietà Tabanelli Paola (esclusa); Est: confine di proprietà Torchi Giovanni e Goti Paolo (inclusi) e una linea fino a via Puglie, via Puglie, via Cà Bianca fino a via Oliveto, via Oliveto, via S. Egidio, via Siore. Sud: via dei Ciliegi, via Cà Agostini fino al ponte nuovo di Monteveglia, indi ancora via Stiore fino al ponte in località Berlinguer; Ovest: dal Ponte in località Berlinguer, lungo il Torrente Samoggia fino alla capezzagna per il podere Braglia.		
3	Dogana	Savigno	8
Confini	Nord: il confine di provincia Bologna-Modena fino alla frana; Est: dalla frana si prosegue lungo un sentiero fino ad un fosso; Sud: un fosso che divide un campo coltivato dal bosco; Ovest: dal bosco una scolina fino al confine di provincia Bologna-Modena;		
3	Grotte di Labante	Castel d'Aiano	1
Confini	Area individuata dai mappali n. 80, 85, 91, 92 e 151 del Foglio n. 35 del Comune di Castel d'Aiano.		
3	I Girasoli	Monteveglia	15
Confini	confini di proprietà: Benoist Frederic Michel, Bassetti Paolo, Puratti Alessandro		
3	La Faggiola	Monteveglia	6
Confini	Proprietà La Faggiola relativa ai seguenti mappali: Foglio n° 6, Mappali: 84, 85, 246, 247, 248, 251, 253, 254, 259,		

	260.		
3	San Luca	Crespellano	4
Confini	Nord: confine di proprietà azienda agricola De Franceschi; Est: via Cassola; Sud: via Vanotto; Ovest: confine proprietà De Franceschi		
3	Torre Stagni	Monteveglia	15
Confini	Nord: da via Puglie all'altezza della località Le Puglie, una linea in direzione est di circa 70 metri fino al confine del C.P.R.F.S. San Michele; Est: il confine del C.P.R.F.S. San Michele fino a via Monte Rodano, Sud: via Monte Rodano fino a via Puglie; Ovest: via Puglie fino alla località Le Puglie;		

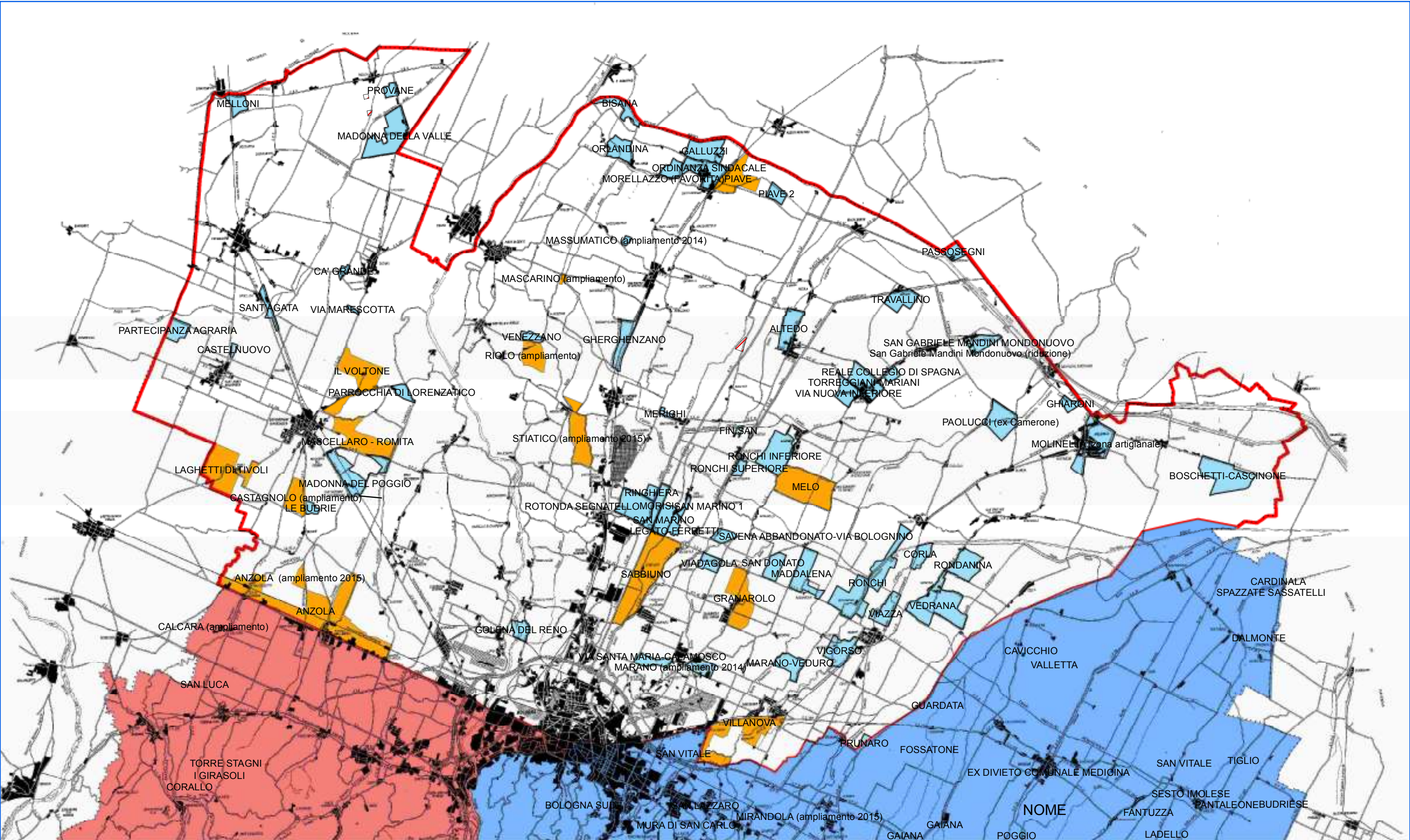

REGIONE EMILIA ROMAGNA
 Servizio Territoriale di Bologna

ATC BO 1

 ZONE DI RIFUGIO

 ZRC TEMPORANEAMENTE PROTETTE COME RIFUGI

 RIDUZIONE

1:170.000

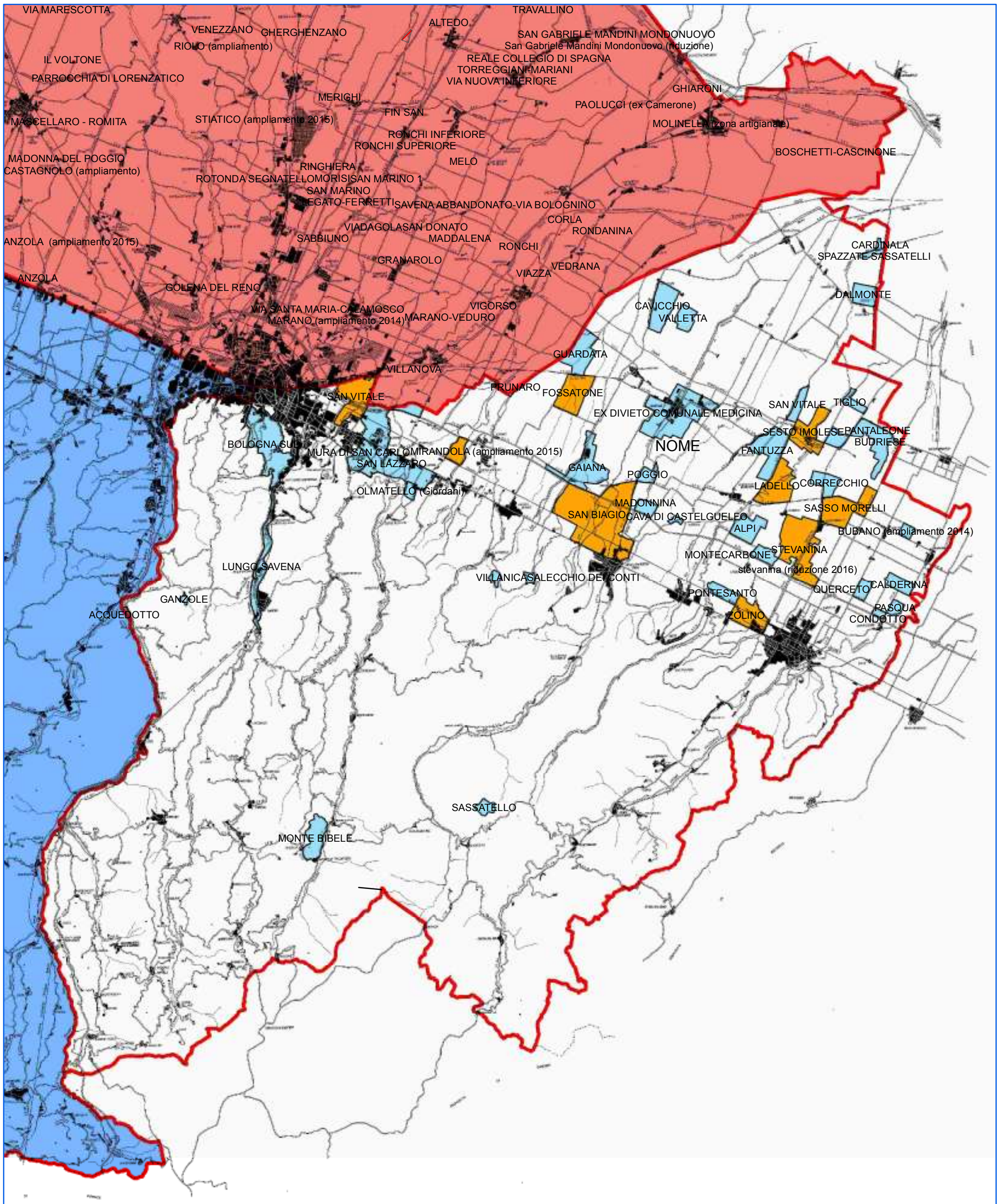

ATC BO 2



**ZONE
DI RIFUGIO**

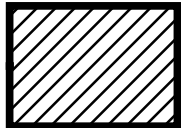

RIDUZIONE



**ZRC TEMPORANEAMENTE
PROTETTE COME RIFUGI**

REGIONE EMILIA ROMAGNA
Servizio Territoriale di Bologna

1:200.000

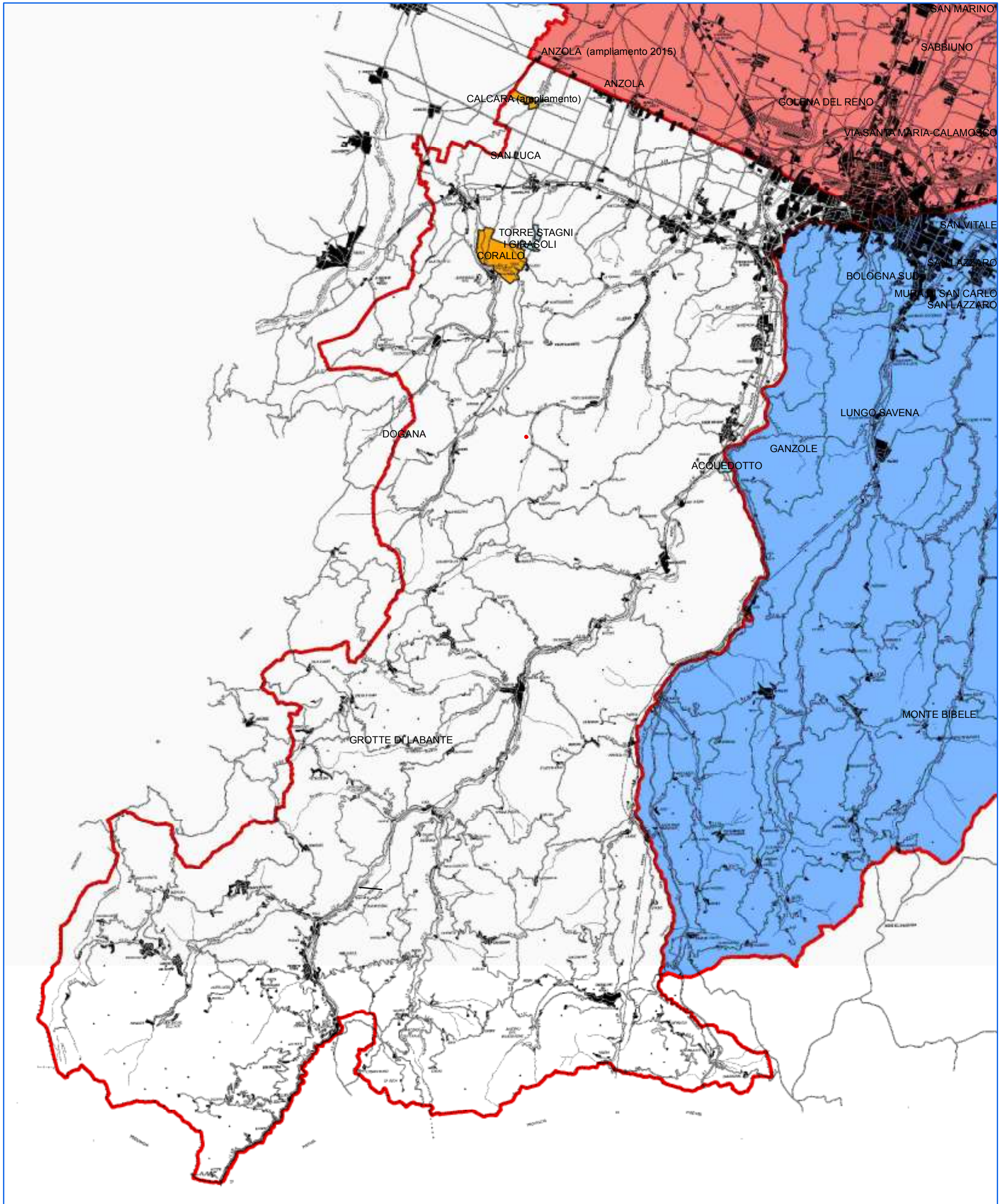

ATC BO 3

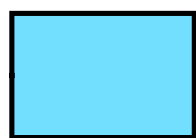

ZONE DI RIFUGIO



ZRC TEMPORANEAMENTE
PROTETTE COME RIFUGI

REGIONE EMILIA ROMAGNA
Servizio Territoriale di Bologna

1:180.000