



DELIBERAZIONE DELLA GIUNTA REGIONALE 6 GIUGNO 2016, N. 832

Istituzione delle zone di rifugio della fauna selvatica afferenti i territori delle Province di Parma, Ravenna, Rimini e della Città Metropolitana di Bologna (articolo 22 della Legge Regionale 15 febbraio 1994 n. 8 e successive modifiche ed integrazioni recante “Disposizioni per la protezione della fauna selvatica e per l’esercizio dell’attività venatoria”)

REGIONE EMILIA-ROMAGNA

DELIBERAZIONE DELLA GIUNTA REGIONALE 6 GIUGNO 2016, N. 832

Istituzione delle zone di rifugio della fauna selvatica afferenti i territori delle Province di Parma, Ravenna, Rimini e della Città Metropolitana di Bologna (articolo 22 della Legge Regionale 15 febbraio 1994 n. 8 e successive modifiche ed integrazioni recante "Disposizioni per la protezione della fauna selvatica e per l'esercizio dell'attività venatoria")

LA GIUNTA DELLA REGIONE EMILIA-ROMAGNA

Richiamati:

- l'articolo 10 della Legge 11 febbraio 1992, n. 157 recante "Norme per la protezione della fauna selvatica omeoterma e per il prelievo venatorio" e successive modifiche e integrazioni a norma del quale l'intero territorio agro-silvo-pastorale è soggetto a pianificazione faunistico-venatoria ed in particolare:
 - i commi 7 e 10, secondo i quali, ai fini della pianificazione generale, compete rispettivamente alle Province la predisposizione dei relativi piani faunistico-venatori e alle Regioni il coordinamento di detti piani, secondo criteri di omogeneità fissati dall'Istituto Nazionale per la Fauna Selvatica, ora ISPRA;
 - il comma 3 secondo cui il territorio agro-silvo-pastorale di ogni regione è destinato per una quota dal 20 al 30% a protezione della fauna selvatica e che nelle predette percentuali sono ricompresi i territori ove sia comunque vietata l'attività venatoria anche per effetto di altre leggi o disposizioni;
 - il comma 8 secondo il quale i piani faunistico-venatori comprendono, tra l'altro, le oasi di protezione, destinate al rifugio, alla riproduzione ed alla sosta della fauna selvatica;
 - la Legge Regionale 15 febbraio 1994 n. 8 recante "Disposizioni per la protezione della fauna selvatica e per l'esercizio dell'attività venatoria" e successive modificazioni e integrazioni;
 - la Legge Regionale 30 luglio 2015, n. 13 "Riforma del sistema di governo regionale e locale e disposizioni su Città metropolitana di Bologna, Province, Comuni e loro unioni" che disciplina e ripartisce le funzioni amministrative tra Regione, Città metropolitana di Bologna, Province, Comuni e loro unioni nel quadro delle disposizioni della Legge 7 aprile 2014 n. 56 ed in particolare l'art. 40, che individua le funzioni della Regione, delle Province e della Città metropolitana di Bologna in materia di protezione della fauna selvatica ed esercizio dell'attività venatoria, stabilendo, fra l'altro, che la Regione esercita le funzioni di programmazione e pianificazione nonché tutte le funzioni amministrative in applicazione della normativa comunitaria, statale e regionale, con esclusione delle attività di vigilanza, di applicazione delle sanzioni amministrative e l'introito dei relativi proventi e le attività collegate all'attuazione dei piani di controllo della fauna selvatica, che restano confermati alle Province e alla Città metropolitana di Bologna;
- Viste le seguenti deliberazioni di Giunta regionale:
- n. 2185 del 21 dicembre 2015 con la quale si è provveduto, tra l'altro, ad istituire dal 1° gennaio 2016, presso la Direzione Generale Agricoltura, economia ittica, attività faunistico-venatorie, i Servizi Territoriali Agricoltura, caccia e pesca per

ciascun ambito provinciale a fronte delle nuove funzioni di competenza regionale definite dagli artt. 36-43 della citata L.R. n. 13/2015;

- n. 2230 del 28 dicembre 2015 con la quale, tra l'altro, è stata fissata al 1° gennaio 2016 la decorrenza delle funzioni amministrative oggetto di riordino ai sensi dell'art. 68 della predetta L.R. n. 13/2005 tra le quali quelle relative al settore "Agricoltura, protezione della fauna selvatica, esercizio dell'attività venatoria, tutela della fauna ittica ed esercizio della pesca nelle acque interne, pesca marittima e maricoltura";
- Considerato che la modifica dell'assetto dell'esercizio delle funzioni in materia di protezione della fauna selvatica ed attività faunistico-venatorie di cui alla citata Legge Regionale n. 13/2015 ha imposto una revisione dell'intero articolato della citata Legge Regionale n. 8/1994;

Vista la Legge Regionale n. 1 del 26 febbraio 2016, "Modifiche alla Legge Regionale 15 febbraio 1994, n. 8 'Disposizioni per la protezione della fauna selvatica e per l'esercizio dell'attività venatoria' in attuazione della Legge Regionale 30 luglio 2015, n. 13 "Riforma del sistema di governo regionale e locale e disposizioni su Città Metropolitana di Bologna, Province, Comuni e loro unioni" e della Legge 11 febbraio 1992, n. 157 "Norme per la protezione della fauna selvatica omeoterma e per il prelievo venatorio", con la quale si è proceduto ad una razionalizzazione della materia in relazione all'accentramento a livello regionale dell'esercizio di tali funzioni sopra esplicitato, ed in particolare l'art. 60 recante "Disposizioni finali in ordine al subentro delle funzioni da parte della Regione Emilia-Romagna" che prevede al comma 1 che i Piani faunistico-venatori provinciali hanno efficacia fino alla data di approvazione del Piano faunistico-venatorio regionale;

Visto, altresì, l'art. 19 della sopracitata Legge Regionale n. 8/1994 come da ultimo modificato dalla predetta Legge Regionale n. 1/2016, recante "Zone di protezione della fauna selvatica" che attribuisce alla Regione le competenze in merito, con esclusione delle attività di vigilanza assicurate dalle Province e dalla Città metropolitana di Bologna, e definisce le finalità di dette zone, stabilendo in particolare:

- al comma 1 che le "Oasi di protezione" sono destinate alla conservazione degli habitat naturali, al rifugio, alla sosta ed alla produzione di specie selvatiche con particolare riferimento a quelle protette;
- al comma 4 che l'estensione delle zone di protezione è rapportata alle esigenze di attuazione del Piano faunistico-venatorio regionale, entro i limiti di superficie indicati nel predetto strumento di pianificazione. Nella percentuale di territorio destinata alla protezione della fauna sono comprese, tra l'altro, anche le zone di rifugio;
- ai commi 5 e 6, nel disciplinare l'iter amministrativo che la Regione deve svolgere per formalizzare la proposta di istituzione, rinnovo e modifica delle zone di protezione, stabilisce in particolare che detta proposta sia notificata ai proprietari o conduttori dei fondi mediante deposito presso la sede dei Comuni territorialmente interessati, nonché mediante affissione di apposito manifesto nei Comuni e nelle frazioni o borgate interessate, su cui deve essere chiaramente specificata, a cura dei Comuni, la data di deposito; avverso detto provvedimento i proprietari o conduttori interessati possono proporre opposizione motivata, secondo le modalità di cui all'art. 10, comma 14 della citata Legge n. 157/1992, entro settanta giorni dalla data di deposito. Decorso tale termine,

ove non sia stata presentata opposizione motivata dei proprietari o conduttori costituenti almeno il quaranta per cento della superficie che si intende vincolare, la regione provvede all'istituzione della zona di protezione;

Richiamato l'articolo 22 della sopracitata Legge Regionale n. 8/1994, come da ultimo modificato dalla predetta Legge Regionale n. 1/2016, recante "Zone di rifugio" che dispone nello specifico quanto segue:

- al comma 1 attribuisce alla Regione, anche su proposta degli ATC, la competenza in merito all'istituzione di "Zone di rifugio" ove, per la durata della stagione venatoria, è vietato l'esercizio della caccia e stabilisce che l'istituzione delle zone di rifugio avviene quando ricorra una delle seguenti condizioni:
 - istituzione o rinnovo in corso di una zona di protezione nel limite di superficie prestabilito o impossibilità di realizzarla per opposizione motivata dei proprietari o conduttori;
 - sia necessario provvedere, con urgenza, alla tutela di presenze faunistiche di rilievo;
- ai commi 2 e 3, nel disciplinare l'iter amministrativo che la Regione deve svolgere per formalizzare l'istituzione delle zone di rifugio, stabilisce che il procedimento di che trattasi avviene in deroga alle procedure di cui ai commi 5 e 6 del soprarichiamato art. 19 della L.R. n. 8/1994 e successive modifiche ed integrazioni. Pertanto il provvedimento istitutivo indica il perimetro e l'estensione del territorio e stabilisce le forme con cui si promuove la collaborazione dei proprietari o conduttori dei fondi e le modalità straordinarie di tutela della fauna selvatica e delle attività agricole. Il provvedimento adottato viene reso noto mediante affissione di apposito manifesto presso i Comuni e le frazioni o borgate interessati;

Richiamata la "Carta delle Vocazioni Faunistiche della Regione Emilia-Romagna" di cui alla deliberazione del Consiglio regionale n. 1036/1998, così come modificata con deliberazioni dell'Assemblea Legislativa n. 122/2007 e n. 103/2013;

Dato atto che con la succitata deliberazione dell'Assemblea Legislativa n. 103/2013 sono stati altresì confermati i contenuti degli "Indirizzi regionali per la pianificazione faunistico venatoria di cui all'art. 5 della L.R. 8/94" adottati dall'Assemblea Legislativa con deliberazione n. 60 in data 31 maggio 2006 fino all'approvazione di nuovi "Indirizzi" regionali;

Visti i Piani Faunistico-venatori provinciali di Parma, Ravenna, Rimini e della Città metropolitana di Bologna;

Preso atto delle proposte motivate formulate dai Servizi Territoriali Agricoltura caccia e pesca di Parma, Ravenna, Rimini e della Città metropolitana di Bologna volte ad ottenere la tutela temporanea della fauna selvatica e l'esclusione dell'attività venatoria mediante la revisione dei confini di alcune zone di rifugio esistenti, la conferma di zone di rifugio istituite nella scorsa stagione venatoria, nonché l'istituzione di nuove zone di rifugio, ricadenti nei territori di competenza;

Dato atto che con la costituzione delle zone protette l'Ente persegue l'interesse pubblico di tutela della fauna selvatica;

Considerato che, al fine di garantire la percentuale di aree protette esistenti, in ottemperanza ai disposti di cui al citato articolo 19, comma 4, della Legge Regionale n. 8/1994 e successive modifiche ed integrazioni, e per non pregiudicare la programmazione già concertata dalle Amministrazioni provinciali e dalla Città metropolitana di Bologna, è opportuno formalizzare le suddette proposte di istituzione delle zone di rifugio così come indicate

al punto 2 del dispositivo del presente provvedimento, descritte e rappresentate negli allegati 1, 2, 3 e 4 che formano parte integrante e sostanziale del presente atto;

Ritenuto, in ottemperanza a quanto previsto all'art. 22, comma 2, della citata L.R. n. 8/1994, di stabilire che tali zone, finalizzate alla tutela straordinaria di fauna selvatica, verranno considerate prioritarie nell'attuazione dei piani di controllo di cui all'art. 19 della Legge n. 157/1992, qualora autorizzati, al fine di limitare l'impatto della fauna sulle produzioni agricole;

Ritenuto infine, anche alla luce della L.R. n. 13/2005 e dei provvedimenti di riordino sopra richiamati, di demandare ai Responsabili dei Servizi Territoriali Agricoltura, caccia e pesca lo svolgimento della fase di notifica del presente provvedimento, prevista dal citato art. 22, comma 3, della L.R. n. 8/1994 e successive modifiche ed integrazioni, ciascuno per il proprio ambito di competenza;

Atteso che con propria deliberazione n. 497 dell'11 aprile 2016 è stato approvato il calendario venatorio regionale per la stagione 2016-2017;

Ritenuto, in ottemperanza ai disposti di cui al citato art. 22, comma 1, della L.R. n. 8/1994 e successive modifiche ed integrazioni, di stabilire che il vincolo di protezione delle zone di rifugio in oggetto abbia validità fino al termine della stagione venatoria 2016/2017, fissata con la suddetta deliberazione n. 497/2016 al 30 gennaio 2017, salvo diversa disposizione della nuova Pianificazione faunistico venatoria regionale;

Visto il Decreto Legislativo 14 marzo 2013, n. 33 "Riordino della disciplina riguardante gli obblighi di pubblicità, trasparenza e diffusione di informazioni da parte delle pubbliche amministrazioni" e successive modifiche;

Richiamata la propria deliberazione n. 66 del 25 gennaio 2016 recante "Approvazione del Piano triennale di prevenzione della corruzione e del Programma per la trasparenza e l'integrità. Aggiornamenti 2016-2018";

Vista la Legge Regionale 26 novembre 2001, n. 43 "Testo unico in materia di organizzazione e di rapporti di lavoro nella Regione Emilia-Romagna" e successive modifiche ed integrazioni;

Richiamate le deliberazioni di Giunta regionale:

- n. 2416 del 29 dicembre 2008, recante "Indirizzi in ordine alle relazioni organizzative e funzionali fra le strutture e sull'esercizio delle funzioni dirigenziali. Adempimenti conseguenti alla delibera 999/2008. Adeguamento e aggiornamento della delibera 450/2007" e successive modifiche ed integrazioni;
- n. 270 del 29 febbraio 2016 recante "Attuazione prima fase della riorganizzazione avviata con delibera 2189/2015";
- n. 622 del 28 aprile 2016 recante "Attuazione seconda fase della riorganizzazione avviata con delibera 2189/2015";

Dato atto del parere allegato;

Su proposta dell'Assessore all'Agricoltura, Caccia e Pesca, Simona Caselli;

A voti unanimi e palesi

delibera:

1. di richiamare integralmente le considerazioni formulate in premessa che costituiscono parte integrante del presente dispositivo;
2. di istituire, le zone di rifugio ricadenti nei territori di Bologna, Parma, Ravenna e Rimini descritte e rappresentate rispettivamente negli allegati 1, 2, 3 e 4 del presente atto del quale

- costituiscono parte integrante e sostanziale;
3. di stabilire, in ottemperanza ai disposti di cui all'art. 22, comma 2, della L.R. n. 8/1994 e successive modifiche ed integrazioni, che tali zone, finalizzate alla tutela straordinaria di fauna selvatica, verranno considerate prioritarie nell'attuazione dei piani di controllo di cui all'art. 19 della Legge n. 157/92, qualora autorizzati, al fine di limitare l'impatto della fauna sulle produzioni agricole;
 4. di demandare ai Responsabili dei Servizi Territoriali Agricoltura, caccia e pesca lo svolgimento della fase di notifica prevista dal citato art. 22, comma 3, della L.R. n. 8/1994 e successive modifiche e integrazioni, in merito all'istituzione delle zone di rifugio indicate al precedente punto 2), ciascuno per il proprio ambito di competenza;
 5. di stabilire che al termine della fase di notifica cui al precedente punto 3) i Servizi Territoriali Agricoltura, caccia e pesca interessati, entro i successivi 30 giorni, devono comunicare al Servizio Attività faunistico-venatorie e pesca i modi e i tempi dell'avvenuta pubblicizzazione del presente provvedimento presso i Comuni e le frazioni o borgate interessati;
 6. di stabilire inoltre che il vincolo di protezione delle zone indicate al precedente punto 2) sia determinato fino al termine della stagione venatoria 2016/2017, fissata con deliberazione di Giunta regionale n. 497/2016 al 30 gennaio 2017, salvo diversa disposizione della nuova Pianificazione faunistico venatoria regionale;
 7. di disporre la pubblicazione in forma integrale della presente deliberazione nel Bollettino Ufficiale Telematico della Regione Emilia-Romagna, dando atto che il Servizio Attività faunistico-venatorie e pesca provvederà a darne la più ampia diffusione anche sul sito internet E-R Agricoltura e Pesca.

Zone di rifugio da istituire per la stagione venatoria 2016/2017 nel territorio del Servizio Territoriale agricoltura caccia e pesca di Bologna			
A.T.C	DENOMINAZIONE	COMUNE	SASP (ha)
1	Altedo	Malalbergo	63
Confini	Nord: dallo scolo Morgana via Chiavicone fino a via Nazionale; Est: via Nazionale fino a via Castellina; Sud: Via Castellina; Ovest: Via Castellina quindi scolo Morgana fino a via Chiavicone;		
1	Anzola	Anzola Emilia	632
Confini	Nord: dal civ. 8 di via Baciliera , via del Biancospino, capezzagna fino a via Treponti, via Canapa, via Nuova, via Bosi fino a via Alvisi, via Alvisi fino al Torrente Ghironda, il Torrente Ghironda verso sud fino a via Roccanovella, via Roccanovella fino a via Mazzoni, via Mazzoni fino a via Turrini, via Turrini fino allo Scolo Martignone, Scolo Martignone fino alla ferrovia BO-MI, la ferrovia fino a via Stradellazzo, via Stradellazzo fino al ponte di ferro sul Torrente Samoggia, il ponte di ferro, via Castelletto, via Suor Orsola Donati, capezzagna podere Budelli, Bergonzoni e Ferrari, ferrovia BO-MI; Ovest: confine di provincia con Modena, dalla ferrovia BO-MI alla via Emilia; Sud: dal confine di provincia con Modena, la via Emilia fino al torrente Lavino; Est: piede esterno dell'argine sinistro del torrente Lavino.		
1	Anzola (ampliamento 2015)	Anzola Emilia	51
Confini	Est: via Fiorini dalla Chiusa Paltrone a via Turrini; Sud: via Turrini da via Fiorini al Canale Marciapesce; Ovest: Canale Marciapesce da via Turrini alla Chiusa Paltrone;		
1	Bisana	Pieve di Cento- Galliera	94
Confini	Nord: Fiume Reno (Confine provinciale BO-FE); Est: si attraversa la gola del fiume Reno in corrispondenza del confine est dell'area di riequilibrio ecologico "Bisana", poi si segue il piede esterno dell'argine destro del fiume Reno verso ovest fino a via Barchetta, via Barchetta verso sud fino all'incrocio con lo Scolo Crevenzosa. Sud: lo Scolo Crevenzosa verso ovest fino a raggiungere via Bisana, via Bisana verso ovest fino al Canale Emiliano Romagnolo; la mezzeria del Canale Emiliano Romagnolo verso nord fino alla capezzagna di confine dell'azienda agricola Bevilacqua (esclusa), la capezzagna stessa fino al piede esterno dell'argine destro del fiume Reno, indi il piede esterno dell'argine destro del fiume Reno fino al ponte di Sant'Agostino. Ovest: il ponte di Sant'Agostino.		
1	Boschetti Cascinone	Molinella	293
Confini	Nord: S.P. San Donato (via Fiume Vecchio); Est: confine di proprietà la Nuova (esclusa); Sud: Scolo fossa Marescalchi; Ovest: confine di proprietà vari (esclusi)		
1	Cà Grande	San Giovanni in Persiceto	13
Confini	Nord: da via San Rocco a via Calcina; Est: lo scolo Romita da Via Castel Vecchio fino a via Fossetta, la via Fossetta fino all'incrocio con via San Rocco; Sud: da via Castel Vecchio sino a via Carradona, dal civico 2 di via Carradona si segue una capezzagna fino all'intersezione dell'ipotetico prolungamento di via Calcina contenente i silos della Partecipanza; Ovest: via Calcina lato che costeggia l'area di riequilibrioCavone;		
1	Castel Nuovo	Sant'Agata Bolognese	13
Confini	Nord: via Castelnuovo; Est: via Cà Vecchia;		

	Sud: via San Luca; Ovest: via per Crevalcore.		
1	Corla	Budrio	77
Confini	Nord: da via Viazza dx. lungo inizio argine torrente Idice fino alla scolo Corla; Sud-Est: dall'argine del torrente Idicie lungo scolo Corla fino via Viazza dx.; Ovest: dallo scolo Corla lungo via Viazza dx fino all'argine del torrente Idice.		
1	Fin San	Bentivoglio	11
Confini	Nord: piede esterno argine destro Fossa Quadra; Est: scolo Lorgana; Sud: confini del rimboscimento e via Stradellazzo; Ovest: confine del rimboscimento di proprietà Fin San.		
1	Galluzzi	Galliera	156
Confini	Nord: Da via Guazzatoio, via Reno Ovest, indi piede esterno argine destro del Fiume Reno fino alla strada vicinale per il podere Cà San Pietro; Est: strada vicinale passante per il podere Cà San Pietro fino alla Via Ortigara, proseguendo per la stessa fino all'incrocio di Ghetto Sirino con Via Marconi; Sud: dall'incrocio di Ghetto Sirino proseguendo per Via Marconi e via Piatesa fino a via Guazzatoio; Ovest: via Guazzatoio fino a via Reno Ovest.		
1	Gherghenzano	S.Giorgio di Piano	120
Confini	Nord: via Gherghenzano, S. P. Poggio Renatico per circa 700 mt, indi una capezzagna fino alla ferrovia BO-PD; Est: la ferrovia BO-PD fino a via Cinquanta; Sud: via Cinquanta, S.P. Poggio Renatico, via Mascherino fino a via Bassa; Ovest: via Bassa fino a via Gherghenzano;		
1	Ghiaroni	Molinella	44
Confini	Nord: scolo Bonello fino al canale Allanciante. Est: canale Allanciante fino alla via Imperiale e prosegue fino allo stradone di partenza. Sud: da via Imperiale da sinistra stradone privato di Bonora fino al confine con l'Az. Agr. Collegi. Ovest: stradone confinante Collegi fino allo scolo Bonello.		
1	Golena del Reno	Calderara di Reno - Bologna - Castel Maggiore	52
Confini	Nord: strada privata della Cava e attraversamento fiume Reno; Est: Via Zanardi; Sud: ponte della ferrovia sul fiume Reno; Ovest: argine sinistro fiume Reno.		
1	Granarolo	Granarolo	235
Confini	Nord: S.P. Trasversale di Pianura (via Marconi) fino alla S.P. Lungosavena; Est: la S.P. Lungosavena fino al ponte su via Foggianuova; Sud: via Foggianuova fino a via San Donato; Ovest: via San Donato, via Tartarini fino a via Marsiglia Nuova, via Marsiglia Nuova e lo Scolo Biscia fino alla S.P. Trasversale di Pianura (via Marconi).		
1	Il Voltone	San Giovanni in Persiceto	235
Confini	Nord: dalla S.S. N° 255 FE-MO, seguendo lo Scolo Romita, il prolungamento di via Condotto, via Condotto (attraversando via Tassinara) fino a via Curtatone; Est: il prolungamento di via Curtatone/Condotto fino allo Scolo Mascellaro inferiore, il suddetto Scolo fino a via Biancolina; Sud: via Biancolina, lo Scolo Romita, lo Scolo Viaggia fino alla S.S. N° 255 FE-MO; Ovest: la S.S. N° 255 FE-MO fino allo Scolo Romita.		
1	Laghetti di Tivoli	San Giovanni in P.	336

Confini	<p>Nord: da via Ghiarone, confine intercomunale con Sant'Agata Bolognese e capezzagna allineata al confine fino a via Fiorini, proseguendo per la capezzagna fino allo scolo Gallego. Lungo lo scolo Gallego fino al congiungimento di via Castelfranco, proseguendo per via Castelfranco fino alla Crocetta di Tivoli.</p> <p>Est: dalla Crocetta di Tivoli seguendo via Cassola fino all'incrocio con via di Mezzo.</p> <p>Sud: per via di Mezzo dall'incrocio di via Cassola fino al congiungimento con via Tivoli poi fino allo scolo Fosso Zucca, da via Tivoli per lo scolo Fosso Zucca fino a via Grignani, dal Fosso Zucca per via Grignani fino al confine con Modena, poi per scolo Fossetta fino a via Castelfranco, proseguendo per via Castelfranco di nuovo fino al confine con Modena.</p> <p>Ovest: da via Castelfranco lungo il confine con Modena fino a via Ghiarone, proseguendo per via Ghiarone fino al confine intercomunale con Sant'Agata Bolognese.</p>		
1	Le Budrie	San Giovanni in Persiceto	28
Confini	<p>Nord: dal civico n° 48 di via Budrie (abitazione e proprietà agricola del sig. Vancini Gianfranco), la prima capezzagna a nord della casa "Vancini", la prosecuzione di detta capezzagna in proprietà Morisi Giuseppe, poi in proprietà Baldazzi Franco ed infine, la sua ulteriore prosecuzione nella proprietà del sig. Ansaloni Sergio fino a via Mascellaro (costeggiando i frutteti di Ansaloni);</p> <p>Est: via Mascellaro dalla capezzagna del frutteto di Ansaloni Sergio a via Sette Case;</p> <p>Sud: via Sette Case fino a via Budrie (S.P. n° 2);</p> <p>Ovest: via Budrie (S.P. n° 2) fino al civico n° 48.</p>		
1	Legato-Ferretti (Università e Rossi)	Bentivoglio	41
Confini	<p>Nord: via Larghe fino allo scolo Fossetta (confine proprietà Rossi);</p> <p>Est: scolo Fossetta fino al confine dell'Azienda Università Agraria, il suddetto confine fino al confine di comune;</p> <p>Sud: il confine di comune fino a via Sammarina;</p> <p>Ovest: via Sammarina fino a via Larghe.</p>		
1	Maddalena	Budrio	162
Confini	<p>Nord: da via Marana via San Zenone fino a via Armiggia;</p> <p>Est: via Armiggia, via l'Erbosa di Bagnarola, vicinale per Palazzo Malvezzi fino allo scolo Fiumicello, scolo Fiumicello fino alla Trasversale di Pianura;</p> <p>Sud: Trasversale di Pianura fino a via Marana;</p> <p>Ovest: via Marana fino a via San Zenone.</p>		
1	Madonna del Poggio	San Giovanni in Persiceto	184
Confini	<p>Nord-Est: trasversale di pianura da incrocio con via Marzocchi proseguendo fino alla linea mediana dell'asta fluviale del torrente Samoggia; Trasversale di Pianura da rotonda per via Viazzafino ad incrocio con Via Mascellaro, dx per Via Mascellaro fino ad incrocio con via Carretta poi per via Carretta fino al Torrente Samoggia.</p> <p>Sud-Est: da Trasversale di Pianura per la Via Mediana dell'asta fluviale del Torrente Samoggia fino a Via Persicetana (via Bologna).</p> <p>Sud-Ovest: da rotonda di Trasversale di Pianura con via Persicetana fino alla linea mediana dell'asta fluviale del torrente Samoggia. Da incrocio Trasversale di Pianura con via Marzocchi fino ad incontrare a dx la strada privata per casa Genasi (ex via Samoggia n. 20).</p> <p>Nord-Ovest: per la strada privata di casa Genasi (da incrocio con Via Marzocchi) proseguendo poi lungo il piede sinistro dell'argine del Torrente Samoggia fino ad incontrare Via Carretta.</p>		
1	Madonna della Valle	Crevalcore	267
Confini	<p>Nord: dalla mezzeria del Canale Emissario delle Acque Basse, il confine dell'Area di Rispetto dell'appostamento fisso (tutta la zona umida) di Manfredini Astorre (escluso), indi di nuovo la</p>		

	mezzeria del Canale Emissario delle Acque Basse fino a via Provane; Est: dal ponte di via Provane sul canale Emissario delle Acque Basse, in località Cantone, la via Provane stessa fino alla località Bevilacqua (centro abitato escluso), indi via Riga (centro abitato escluso), in direzione sud (confine provinciale) fino a via Riga Bassa; Sud: Via Riga Bassa fino al Canale Emissario delle Acque Basse (mezzeria); Ovest: mezzeria del Canale Emissario delle Acque Basse fino al confine dell'Area di Rispetto dell'appostamento fisso (tutta la zona umida) di Manfredini Astorre (escluso).		
1	Marano (ampliamento 2014)	Granarolo - Bologna	55
Confini	Nord: via Monti fino al confine comunale tra Granarolo e Castenaso; Est: il confine comunale tra Granarolo e Castenaso fino a via Frullo; Sud: via Frullo, via Bertolazzi fino a via San Donato; Ovest: via San Donato fino a via Monti.		
1	Marano-Veduro (ex Marano-Vigorso)	Castenaso	112
Confini	Nord: da via Marciapesce, lo scolo Fiumicello Dugliolo, capezzagna doppia confine delle proprietà Mengoli-Tugnoli, via Bagnaresa, confine di comune fino a via XXI Ottobre; Est: via XXI Ottobre fino a via Bagnaresa; Sud: via Bagnaresa, via Ciottitrentadue fino a via Marciapesce; Ovest: via Marciapesce fino allo scolo Fiumicello Dugliolo.		
1	Mascellaro - Romita	San Giovanni in P.	347
Confini	Nord: da via Giuseppe Fanin, via Biancolina fino allo Scolo Romita, lo Scolo Romita fino a via Zenerigolo, via Zenerigolo fino a via Poggio, via Poggio fino a via Sarasina, via Sarasina fino alla strada vicinale per il fondo San Girolamo, la strada vicinale per il fondo San Girolamo fino a via Mascellaro, via Mascellaro fino a via Samoggia; Est: via Samoggia fino alla S. P. Trasversale di Pianura; Sud: S. P. Trasversale di Pianura (via Marzocchi) fino a via Poggio; Ovest: via Poggio, via Sasso fino a via Giuseppe Fanin, via Giuseppe Fanin fino a via Biancolina;		
1	Massumatico ampliamento 2014)	San Pietro in Casale	12
Confini	Nord: via Varane fino ad incrociare la strada poderale per il podere Piombino; Est: la strada poderale per il podere Piombino fino a via Massumatico; Sud: via Massumatico fino a via Novelli; Ovest: via Novelli fino a via Varane.		
1	Melo	Minerbio	374
Confini	Nord: via Zena, da via Savena Superiore a via San Donato; Est: via San Donato, da via Zena a via Melo; Sud: via Melo, da via San Donato a via Savena Superiore; Ovest: via Savena Superiore, da via Melo a via Zena.		
1	Melloni	Crevalcore	70
Confini	Nord: via Panaro dall'incrocio col fosso scolatore Gilli fino al viale alberato della proprietà Melloni; Est: viale alberato proprietà Melloni fino al Ponte delle Venezie; Sud: il collettore Edoardo dal Ponte delle Venezie alla ferrovia Bologna-Verona; Ovest: ferrovia Bologna-Verona fino al fosso scolatore Gilli, il fosso scolatore Gilli fino a via Panaro.		
1	Merighi	Bentivoglio	11
Confini	Nord: confine di proprietà Merighi Luigi; Est: via Vietta Sud: via Marconi;		

	Ovest: via S. Maria in Duno.		
1	Molinella (zona artigianale)	Molinella	80
Confini	Nord: via Fiume Vecchio; Est: via Spadona, via Podgora; Sud: via Podgora, via Redenta, via Saragat fino a via Barattino, indi una linea retta fino a via Provinciale Superiore; Ovest: via Provinciale Superiore, via Mazzini, via Provinciale Inferiore fino a via Fiume Vecchio;		
1	Morellazzo (Favorita)	Galliera	72
Confini	Nord: dallo scolo Crevenzosa direzione est fino alla strada comunale di via Castello; Est: dalla strada comunale di via Castello direzione sud fino al ponte sul canale Riolo; Sud: dal ponte sul canale Riolo direzione ovest per via Coronella, fino al bivio con via Bastardina di Sopra; Ovest: da via Bastardina di Sopra direzione nord fino allo scolo Crevenzosa.		
1	Morisi	Bentivoglio	84
Confini	Nord: via Canali Crociati Est: Autostrada Bologna-Padova; Sud: via Trasversale di Pianura; Ovest: via di Saliceto.		
1	Ordinanza Sindacale	Galliera	127
Confini	Nord: via Marconi, ferrovia BO-PD; Est: ferrovia BO-PD; Sud: via Vittorio Veneto, strada San Vincenzo fino al Canale Riolo, Canale Riolo fino a via Castello; Ovest: via Castello fino a via Marconi;		
1	Orlandina	Galliera	114
Confini	Nord: dal Canale Emiliano-Romagnolo verso est lungo la capezzagna che affianca il canale di scolo Crevenzosa (proprietà Orlandini e Zanotti incluse) fino a via Barchetta; Est: Via Barchetta in direzione sud fino all'incrocio con via Coronella; Sud: Via Coronella in direzione ovest fino a Via Cucco; Ovest: Via Cucco in direzione nord fino all'incrocio con i numeri civici interni della via Cucco stessa, fino al ponte sul Canale Emiliano Romagnolo.		
1	Paolucci (ex Camerone)	Molinella	184
Confini	Nord: Via Dugliolo. Est: Via Camerone fino a Via Idice Abbandonato. Sud: Via Idice Abbandonato fino Via Baraccano. Ovest: Via Baraccano fino a scolo arginetta e fino Via Dugliolo.		
1	Parrocchia di Lorenzatico	San Giovanni in Persiceto	44
Confini	Nord: via Samoggia (corso d'acqua escluso) fino all'incrocio con via Biancolina vecchia; Est: via Biancolina Vecchia fino all'incrocio con via Boschi; Sud: via Boschi; Ovest: via Biancolina Vecchia dall'incrocio con via Boschi fino al ponte di Loreto proseguendo per via Samoggia.		
1	Partecipanza Agraria	S. Agata Bolognese	91
Confini	Nord: via Bosca dallo scolo Cavo Muzza allo scolo Spinaro; Est: scolo Spinaro, da via Bosca allo scolo Muzzonchio, poi scolo Muzzonchio fino a via Muzzonchio; Sud: via Muzzonchio poi capezzagna del fondo S.Concezione; Ovest: scolo Cavo Muzza (a ovest di via Imperiale).		
1	Passosegni	Baricella	54
Confini	Nord: via Imperiale; Est: strada interpoderale dell'Az. Agr. Canabiola di proprietà del sig. Nicola Nicosia; Sud: argine del Fiume Reno Ovest: canale interpoderale dell'Az. Agr. Malvasia.		

1	Piave	Galliera	181
Confini	<p>Nord: via Reno est fino a via Bassa, proseguendo per via Bassa verso sud fino alla chiavica Mora (canale Riolo);</p> <p>Est: canale Riolo fino alla capezzagna Roversi, verso sud fino a via Valle;</p> <p>Sud: via Valle in direzione ovest attraversando la Strada Provinciale Galliera fino alla stazione ferroviaria (ferrovia BO-VR);</p> <p>Ovest: ferrovia BO-VR fino al cavalcavia sulla via Provinciale, proseguendo fino a via Reno est.</p>		
1	Piave 2	Galliera	59
Confini	<p>Nord: canale Riolo fino al ponte di via San Francesco;</p> <p>Est: via San Francesco fino a via Valle;</p> <p>Sud: via Valle fino a capezzagna Venturi-Vallone;</p> <p>Ovest: capezzagna Venturi-Vallone fino al canale Riolo.</p>		
1	Provane	Crevalcore	42
Confini	<p>Nord: confini tra le proprietà Lamborghini Francesco (esclusa), Cristofori Remo e Guaraldi Roberto (incluse);</p> <p>Est: via Provane fino al confine di proprietà Castaldini Orsolina;</p> <p>Sud: confine tra le proprietà Castaldini Orsolina (inclusa) e Diegoli Marisa (esclusa);</p> <p>Ovest: confine tra le proprietà Castaldini Orsolina, Castaldini Anna Maria, Cristofori Romolo, Cristofori Remo (incluse) e Cavicchi Sandra (esclusa).</p>		
1	Prunaro	Budrio	38
Confini	<p>Nord: in prossimità del fondo Centonara Grande una capezzagna e una linea fino al torrente Quaderna;</p> <p>Est: argine sinistro torrente Quaderna;</p> <p>Sud: Via Prunaro;</p> <p>Ovest: una capezzagna fino al fondo Centonara Grande.</p>		
1	Reale Collegio di Spagna	Baricella	35
Confini	<p>Nord-Est: da via Savena Vecchia, il confine con la Zrc Prato Grande (passante per il Palazzo delle Suore) per circa 540 metri;</p> <p>Est: una linea verso sud per circa 520 metri, indi il confine di proprietà del Reale Collegio di Spagna (inclusa);</p> <p>Sud-Ovest: il confine di proprietà del Reale Collegio di Spagna (inclusa) fino a via Savena Vecchia;</p> <p>Ovest: via Savena Vecchia fino al confine della ZRC Prato Grande.</p>		
1	Ringhiera	Bentivoglio	30
Confini	<p>Sud: Via Ringhiera;</p> <p>Est: Canale Navile;</p> <p>Nord: Capezzagna interna aziendale;</p> <p>Ovest: Capezzagna interna aziendale.</p>		
1	Riolo (ampliamento)	Argelato	133
Confini	<p>Nord: via Ferrari;</p> <p>Est: via Allamari, via Bonaccorsi;</p> <p>Sud: via Bonaccorsi fino a via Ronchi;</p> <p>Ovest: via Ronchi, via Alfa fino a via Ferrari.</p>		
1	Ronchi	Budrio	415
Confini	<p>Nord: via Santissimo;</p> <p>Est: via Riccardina, Fiume Idice e via Roversella, da via Roversella lungo il confine Azienda Terrasanta fino a via Mingarano, Fiume Idice, via Amorini Canale di Budrio o Fossatone, fino a via Pieve, via Pieve fino al Fiume Idice; l'Idice fino a via Dritto;</p> <p>Sud: via Dritto fino a via Riccardina;</p> <p>Ovest: da via Riccardina lungo via Bagnarola fino allo Scolo Porceneda, lo Scolo Porceneda fino a SP3 Trasversale di Pianura (nuovo tracciato), Trasversale di Pianura (nuovo tracciato), via Fornace, via San Zenone, via Riccardina, via Ronchi fino a via Santissimo.</p>		
1	Ronchi Inferiore	Minerbio	154
Confini	<p>Nord: via Don Minzioni, via della Costituzione, via della Solidarietà, poi a sinistra per via Marconi per circa 50 metri, poi</p>		

	fosso di confine fino a scolo delle Bruciate; Est: da via Melo, l'allineamento fra le corti coloniche Cà Rossa, Gamberina e Armarolo Grande fino a via Zena, via Zena verso ovest fino a via Savena Superiore, via Roma; Sud: via Ronchi Inferiore fino a via Savena Superiore, via Savena Superiore verso sud fino a via Melo; Ovest: scolo delle Bruciate fino a via Ronchi.		
1	Ronchi Superiore	Minerbio	32
Confini	Nord: via Togliatti; Est: via Ronchi Superiore; Sud: via Storpiato; Ovest: via Savenella.		
1	Rondanina	Budrio	154
Confini	Nord: da via Zenzalino nord, via Rondanina fino a via Spino Bianco; Est: lungo via Spino Bianco, indi confine dell'Azienda Romagnoli fino a Via Ponti; Sud: Via Ponti fino a via Zenzalino nord; Ovest: Via Zenzalino nord fino a via Rondanina;		
1	Rotonda Segnatello	Bentivoglio	203
Confini	Nord: Via Ringhiera fino a via Saliceto; Est: via Saliceto fino alla Trasversale di Pianura; Sud: Trasversale di Pianura fino a via Santa Maria in Duno; Ovest: via Santa Maria in Duno fino a via Ringhiera.		
1	Sabbiuono	Castelmaggiore	525
Confini	Nord: dall'Autostrada Bologna-Padova, la S.P. Trasversale di Pianura fino alla Strada Statale 64 Ferrarese; Est: Strada Statale 64 Ferrarese fino a via Peglion; Sud: via Peglion fino all'Autostrada Bologna-Padova; Ovest: l'Autostrada Bologna-Padova fino alla S.P. Trasversale di Pianura.		
1	San Donato	Budrio	93
Confini	Nord: via San Donato; Est: via Cerlacchia; Sud: via Ramello; Ovest: confine comunale Budrio-Granarolo.		
1	San Gabriele-Mandini-Mondonuovo (Riduzione 2016)	Baricella	75
Confini	Nord: dal confine di proprietà della Soc. Agr. Clementi Gunther, Werner, Klaus (esclusa), via Savena vecchia (S. P. San Donato); Est: via Savena vecchia (S. P. San Donato) fino allo Scolo Fossadone; Sud: Scolo Fossadone fino al confine di proprietà della Soc. Agr. Clementi Gunther, Werner, Klaus (esclusa); Ovest: il confine di proprietà della Soc. Agr. Clementi Gunther, Werner, Klaus (esclusa) fino a via Savena vecchia (S. P. San Donato).		
1	San Marino	Bentivoglio	91
Confini	Nord: Via Capo D'Argile. Est: Scolo Superiore. Sud: Via Larghe. Ovest: Via Saletto di mezzo		
1	San Marino 1	Bentivoglio	19
Confini	Nord: capezzagna di confine con area di rispetto. Ordinanza comunale. Est: Via San Marina. Sud: Trasversale di Pianura. Ovest: Autostrada BO-PD.		
1	Sant'Agata	Sant'Agata Bolognese	49
Confini	Nord: via Borgofollo. Est: ferrovia. Sud: scolo Lametta. Ovest: via Verona.		
1	Savena Abbandonato-via Bolognino	Granarolo	60

Confini	Nord: via Bolognino; Est: via Savena Abbandonato; Sud: via Scuole; Ovest: canale Savena Abbandonato.		
1	Stiatico (ampliamento)	San Giorgio di Piano	159
Confini	Nord: capezzagna di confine fondo S.Anna (escluso) in linea retta da Scolo Riolo verso est fino a via Selvatico; Est: via Selvatico, via Centese, Via Stiatico; Sud: via Casadio fino allo Scolo Riolo; Ovest: Scolo Riolo.		
1	Torreggiani-Mariani	Baricella	118
Confini	Nord: strade comunali via Altedo e via Boccaccio; Est: strada comunale Sant'Anna; Sud: S P Via Giovanni e strada comunale Via Bianchetta; Ovest: Fiumicino Argitello;		
1	Travallino	Baricella	110
Confini	Nord: via Savena Abbandonata; Est: confine azienda agricola Venturoli, confine A.F.V. I Buschetti; Sud: scolo Travallino; Ovest: via Travallino.		
1	Vedrana	Budrio	336
Confini	Nord: da via Zenzalino Nord lungo via Ponti fino a via Ghiaradino; Est: via Ghiaradino, via Lumachina, Scolo Canalazzo, via Fantuzza, Scolo Centonara; Sud: via Visita, via Fondazza, il Canale Emiliano Romagnolo fino a via Zenzalino Nord; Ovest: via Zenzalino Nord fino a via Ponti.		
1	Venezzano	Castello d'Argile	39
Confini	Nord: il fosso di scolo della Bonifica Rebnana parallelo alle proprietà Ferrari, "Balboni", "Evangelisti" e "Bonazzi" intercoerente tra le vie A. Ferrari ed Alpa; Est: la prosecuzione della via A. Ferrari fino ad uno scolo parallelo alle proprietà "Ferrari", "Balboni", "Evangelisti" e "Bonazzi". Sud: La via A. Ferrari dall'incrocio con la via Alpa in direzione Mascherino-Venezzano; Ovest: la via Alpa fino all'incrocio con la via A. Ferrari;		
1	Via Marescotta	San Giovanni in Persiceto	9
Confini	Nord: la prima capezzagna parallela a via Marescotta verso nord; Est: S.P. n. 255 per San Matteo della Decima; Sud: Via Marescotta fino al n. 13 compreso Ovest: lungo la capezzagna situata dopo il n. 13 di via Marescotta.		
1	Via Nuova Inferiore	Baricella	101
Confini	Nord: S.P. Baricella-Altedo (via Giovannini); Est: S.P. San Donato; Sud: via Nuova Inferiore; Ovest: scolo Argitello.		
1	Via Santa Maria-Calamosco	Bologna	57
Confini	Nord: via S. Maria, via degli Aceri; Est: via Viadagola; Sud: via Calamosco e via del Gomito; Ovest: via Cadriano.		
1	Viadagola	Granarolo	69
Confini	Nord: dallo Scolo Zenetta di Quarto, S. P. Trasversale di Pianura fino a via Viadagola; Est: via Viadagola fino a fosso di confine aziende Fini Liliana, Gamberini Gabriele, Bartoli Pietro (escluse); Sud: fosso di confine aziende Fini Liliana, Gamberini Gabriele, Bartoli Pietro (escluse) fino allo Scolo Zenetta di Quarto; Ovest: Scolo Zanetta di Quarto fino alla S. P. Trasversale di Pianura.		

1	Viazza	Budrio	110
Confini	<p>Nord: dallo scolo Corla, via Mingarano fino alla Ferrovia Bologna-Portomaggiore;</p> <p>Est: Ferrovia Bologna-Portomaggiore fino a Via Mauro;</p> <p>Sud: via Mauro fino a via Sant'Antonio Amorini;</p> <p>Ovest: via Sant'Antonio Amorini fino alla Trasversale di Pianura, Trasversale di Pianura fino allo scolo Corla, scolo Corla fino a via Mingarano.</p>		
1	Vigorso	Budrio	141
Confini	<p>Nord: dall'abitazione del sig. Saggiorato lungo una capezzagna fino al Fiume Idice, indi via Rabuina fino a via Edera;</p> <p>Est: via Edera, via Moro fino al Fiume Idice;</p> <p>Sud: attraversamento Fiume Idice, si prosegue lungo il fosso che porta al ceppo 36 Martiri, capezzagna fino a via 36 Martiri;</p> <p>Ovest: da Via 36 Martiri fondo Bolognina proprietà Saggiorato fino a a casa Saggiorato.</p>		
1	Villanova	Castenaso e San Lazzaro	229
Confini	<p>Nord: S.S. San Vitale fino a via Montanara;</p> <p>Est: via Montanara, via XXV Aprile, quindi sentiero Idice, via Belfiore, via Fiumana Destra, attraversamento Torrente Idice in direzione Passo Riva seguendo il soprargine, via Passo Riva, via Romitino, via Bovi, via Fiumana Sinistra, verso Villa Gozzadini (seguendo i filari) e in linea retta fino al Torrente Savena, Torrente Savena (confine comunale San Lazzaro/Castenaso) fino alla confluenza con Torrente Idice, argine sinistro Torrente Idice fino a via Stradelli Guelfi (via Colunga);</p> <p>Sud: via Stradelli Guelfi, via Zucchi fino a Ponte Caselle;</p> <p>Ovest: Ponte Caselle, via Villanova fino a S.S. San Vitale.</p>		
2	Acquedotto	Sasso Marconi-Pianoro	17
Confini	<p>Nord-Est: Via Val di Setta fino alla chiusa dell'acquedotto;</p> <p>Sud: confine proprietà Acquedotto con il fondo Fornacetta ed il fondo Barletta indi confine di proprietà fino al Fiume Reno;</p> <p>Ovest: fiume Reno fino alla confluenza con il T.Setta</p>		
2	Alpi	Imola	198
Confini	<p>Nord: dal Torrente Sillaro, il confine di proprietà Az. Agr. Alpi fino a via Malcantone;</p> <p>Est: via Malcantone fino a via Casola Canina;</p> <p>Sud: via Casola Canina;</p> <p>Ovest: via Casola Canina e Torrente Sillaro.</p>		
2	Bologna Sud	Bologna	368
Confini	<p>Nord: via S.Mamolo, via Codivilla, via Putti - Castiglione, via Sabbioni, via Molinelli fino al Molino Parisio;</p> <p>Est: via Toscana fino a La Bastia;</p> <p>Sud: si prosegue fino a Rastignano, si sale alla chiesa di Jola, via della Trappola, via Monte Donato;</p> <p>Ovest: si arriva alla Lavanda, si prosegue fino al ripetitore TV, si segue il rio Forcelletto, strada di Roncrio, via della Trappola fino a via S.Mamolo.</p>		
2	Bubano (ampliamento 2014)	Mordano	46
Confini	<p>Nord: da via Umido, via Nuova fino a via Zaniolo;</p> <p>Est: via Zaniolo fino a via San Francesco;</p> <p>Sud: via San Francesco fino a via Umido;</p> <p>Ovest: via Umido fino a via Nuova.</p>		
2	Budriese	Imola	289
Confini	<p>Nord: S.S. San Vitale dalla curva dell'Osteriola fino a S.S. Selice;</p> <p>Est: S. S. Selice fino alla ferrovia disarmata, la ferrovia fino allo scolo Viola, lo scolo Viola fino a via Budriese;</p> <p>Sud: Via Budriese fino allo scolo Gambellara, quindi confine azienda agricola Costa Daria inclusa, indi via Rondanina, ferrovia disarmata, confine proprietà az. agr. Spadoni (esclusa) fino allo scolo Sguazzaloca, scolo Sguazzaloca, ferrovia disarmata fino a S.S. San Vitale;</p>		

	Ovest: S.S. San Vitale.		
2	Calderina	Imola	109
Confini	Nord: via Valentonia fino via Lughese; Est: via Lughese; Sud: via Lughese, via Cavallo fino via Condotto; Ovest: via Condotto quindi il confine di proprietà Martignani inclusa, via Russole fino a Via Valentonia.		
2	Cardinala	Imola	25
Confini	Nord: strada interpoderale Petitoni. Est: Via Cardinala fino torrente Sillaro. Sud: Torrente Sillaro. Ovest: Confini di proprietà Camanzi e Tamburrini.		
2	Casalecchio dei Conti	Castel San Pietro	30
Confini	Nord: 150 metri a valle della sorgente "Casalecchio dei Conti", recinzione pioppeto, capezzagna confine podere Canè fino a via Scorticheto n° 2581; Est: via Malvezza; Sud: via Cà Masino; Ovest: via Scorticheto.		
2	Cava di Castelguelfo	Castel San Pietro	12
Confini	Nord: via Chiusa; Est: confine lago della cava di sabbia e ghiaia fino a via Granara; Sud: via Granara ed il Torrente Sillaro; Ovest: confine della cava di sabbia e ghiaia fino a via Chiusa.		
2	Cavicchio	Medicina	271
Confini	Nord: Via Fiorentina fino intersezione strada privata Perdisa; Est: strada Perdisa fino scolo Garda; Sud: scolo Garda fino via S. Tommaso; Ovest: via S. Tommaso fino a Via Fiorentina.		
2	Condotto	Imola	25
Confini	Nord: via Lughese; Est: via San prospero; Sud: Autostrada A 14; Ovest: via Condotto.		
2	Correcchio	Imola	144
Confini	Nord: da via Ladello (prop. SIAMA) fino a via Correcchio, via Correcchio lungo confine prop. CLAI fino a via Sguazzaloca. Est: via Sguazzaloca fino a via Nuova. Sud: via Nuova fino a via Correcchio, via Correcchio fino prop. Galeati, confine prop. Galeati fino a via Ladello. Ovest: via Ladello fino confine di proprietà SIAMA.		
2	Dalmonte	Imola	148
Confini	Nord: confine di proprietà Monducci, Dalmonte, az. Agr. il Vallone, Melina fino a via Cardinala; Est: via Cardinala fino a via Benelli; Sud: via Benelli fino a via Sangiorgi; Ovest: via Sangiorgi fino alla proprietà Monducci compresa.		
2	Ex Divieto Comunale	Medicina	476
Confini	Nord: via San Vitale fino a via del Piano, via Piano, Trasversale di Pianura fino all'intersezione con lo Scolo Muzzaniga; Est: Scolo Muzzaniga, via San Vitale, via Muzzaniga, via Sillaro, scolo Rondone fino al confine comunale; Sud: confine comunale, via San Paolo, attraversamento via San Carlo, via Cartara fino a via Roslè; Ovest: via Roslè, via Comastri, via S. Anna fino a via San Vitale.		
2	Fantuzza	Castelguelfo	329
Confini	Nord: canale Emiliano Romagnolo fino a via di Dozza; Est: via di Dozza fino al confine di proprietà Cà Bianca; Sud: confine di proprietà Cà Bianca, quindi fosso Billa, via Viazza, un tratto di via Molino, indi via Viola fino a via Medesano; Ovest: via Medesano, via San Vitale fino al Canale Emiliano Romagnolo;		
2	Fossatone	Medicina	306

Confini	Nord: via San Vitale Ovest da via Sabbionara a via Bandite; Est: via Bandite da via San Vitale Ovest a via Biancafarina; Sud: via Biancafarina da via Bandite a via Sabbionara; Ovest: via Sabbionara da via Biancafarina a via San Vitale Ovest.		
2	Gaiana	Castel San Pietro	341
Confini	Sud: dal Cavalcavia San Giovanni, l'Autostrada A 14 fino al 4° cavalcavia 300 metri prima del Rio Laghetto; Est: cavalcavia-capezzagna fino a via Stradelli Guelfi, la stessa via fino all'intersezione con via Legnana, indi via Legnana fino all'incrocio con via Cappellazzo; Nord: dall'incrocio con via Cappellazzo, via Legnana fino a Rio laghetto, lo stesso fino alla palonata dell'Enel, la stessa fino a Cà Parature, indi per via Bastiana da Cà Fin; Ovest: da Cà Fin, fosso e capezzagna per podere Cà Spada, fosso per podere S. Antonio di Gaiana, indi per Cà Rossa, via Bastiana fino all'intersezione con via Stradelli Guelfi, via Stradelli Guelfi fino all'intersezione con via San Giovanni, la stessa fino al cavalcavia dell'Autostrada A 14.		
2	Ganzole	Sasso Marconi-Pianoro	18
Confini	Proprietà Gianni Venturoli - allevamento Molinello.		
2	Guardata	Medicina	245
Confini	Nord: Torrente Quaderna piede argine sinistro poi strada privata fino a Via Olmo; Est: Via Olmo fino piede argine destro scolo Fossatone; Sud: scolo Fossatone fino ponte ex ferrovia, poi capezzagna, Via Chiesina fino a Via S Vitale; Ovest: Via S. Vitale fino piede argine sinistro scolo Fossatone, poi scolo Prunaro fino torrente Quaderna.		
2	Ladello	Imola	319
Confini	Nord: confine proprietà dall'Oglio, Zotti, Chiarini, fino via Chiesa di Sesto, via San Salvatore fino al torrente Sillaro; Est: torrente Sillaro, lungo via Case Nuove fino a via Nuova; Sud: via Nuova; Ovest: via Dozza fino a proprietà Dall'Oglio.		
2	Lungo Savena	Pianoro	92
Confini	Dalla strada omonima fino alla Via Toscana, dalla loc. Rastignano fino a Pianoro Vecchio.		
2	Madonnina	Castel San Pietro	74
Confini	Nord: il canale di Medicina e via Brina; Est: via Madonnina; Sud: Autostrada A 14; Ovest: il Canale di Medicina.		
2	Mirandola (ampliamento 2015)	Ozzano	107
Confini	Nord: autostrada Bologna-Taranto; Est: Rio Centonara Ozzanese; Sud: viale Giovanni XXIII; Ovest: via Olmatello.		
2	Monte Bibeale	Monterenzio	208
Confini	Nord: loc. Ca dei Monti verso Nord-Est; Est: per mulattiera arriva Strada Provinciale Idice (località Gallo di Bisano) segue fiume Idice verso sud fino loc. Cà Corradini; da Cà Corradini verso sud-ovest per Via Sterlino fino a vecchia strada romana, seguendo un crinale si immette sulla strada Provinciale Zena in loc. Pianazzuoli; seguendo verso Nord stessa strada, fino a loc. Ca dei Monti.		
2	Montecarbone	Imola	90
Confini	Nord: via Montecarbone fino allo Scolo Ladello, Scolo Ladello fino al confine di proprietà azienda agricola Cavina inclusa; Est: confine di proprietà azienda agricola Cavina fino a via Montecarbone, via Montecarbone fino a via Ladello, via Ladello fino		

	all'autostrada A14; Sud: l'autostrada A14 fino a via Casola Canina; Ovest: via Casola Canina fino a via Montecarbone.		
2	Mura di San Carlo	San Lazzaro	98
Confini	Nord: via Virginia Woolf; Est: via Giovanni XXIII°, via Palazzetti; Sud: via Scuole del Farneto, via Galletta; Ovest: via Carlo Jussi.		
2	Olmately (Giordani)	San Lazzaro	46
Confini	Nord: via Valfiore e via Tomba Forella; Est: via Tomba Forella fino al Rio Pallotta; Sud: il Rio Pallotta fino alla S.P. valle dell'Idice; Ovest: S.P. Valle dell'Idice e via Lambertini fino a via Valfiore;		
2	Pantaleone	Imola	87
Confini	Nord: da via San Vitale, lungo ex ferrovia FS fino a via San Pantaleone, via San Pantaleone fino proprietà Milazzo, attraverso proprietà Milazzo fino a via Ladello; Est: via San Vitale fino ad ex ferrovia FS; Sud: via San Vitale; Ovest: via Ladello.		
2	Pasqua	Imola	53
Confini	Nord: Via della Pasqua Est: Via Mordano, via Maduno e inclusione di parte della proprietà Martignani, fiume Santerno fino a via Maduno; Sud: Via Maduno Ovest: Via Lughese.		
2	Poggio	Castelguelfo	63
Confini	Nord: via Madonna di Poggio fino al canale di Medicina; Est: il canale di Medicina fino a via Poggio; Sud: Via Poggio fino a via San Carlo; Ovest: via San Carlo fino a via Madonna di Poggio.		
2	Ponte Santo	Imola	109
Confini	Nord: via Sellustra fino all'incrocio con via Busa; Est: via Busa fino a via Piratello; Sud: via Piratello fino alla ferrovia Bologna-Ancona; Ovest: la ferrovia Bologna-Ancona fino al Torrente Sellustra e una capezzagna fino a via Sellustra;		
2	Querceto	Imola	79
Confini	Nord: da via Umido, confine di proprietà Piancastelli-Maccarini fino a via Mura; Est: via Mura; Sud: via Lughese; Ovest: via Umido.		
2	Sasso Morelli	Imola	342
Confini	Nord: Canale Emiliano Romagnolo fino a via Gambellara, via Gambellara fino a via Nuova, via Nuova fino a via Correcchio; Ovest: via Correcchio; Sud: via Sasso Morelli; Est: via Gambellara, stradelli interpodereale (proprietà Dal Pozzo Stefano incluso), via Selice fino al Canale Emiliano Romagnolo.		
2	San Biagio	Castel San Pietro	1050
Confini	Nord: autostrada A14 partendo da via Mori fino al cavalcavia di via Poggiola, la medesima via fino a Poggio, indi via Stradelli Guelfi fino all'incrocio con via San Carlo; Est: via S. Carlo fino all'incrocio con via Poggio, la congiungente fino a via Madonnina, la stessa fino alla via Emilia; Sud: via Emilia fino all'incrocio con via Stanzano, poi verso nord fino alla ferrovia, la ferrovia fino a via Mori; Ovest: via Mori fino all'autostrada.		
2	San Lazzaro	San Lazzaro	506
Confini	Nord: via Zucchi, via Stradelli Guelfi fino all'incrocio con via		

	<p>Montanara; Est: via Montanara fino all'intersezione con l'autostrada A 14, l'autostrada A 14 fino a via Russo; via Russo, via Castiglia fino a via Emilia Levante, via Emilia Levante fino a via S. Cristoforo (Comune di Ozzano Emilia), via S. Cristoforo fino a via San Lazzaro (Comune di Ozzano Emilia); Sud: via San Lazzaro (Comune di Ozzano Emilia), via Tomba Forella, via Valfiore, via Idice, confine con il Parco dei Gessi Bolognesi e dei Calanchi dell'Abbadessa fino a via Salarolo, via Salarolo, via Galletta fino a via Scuole Farneto; Ovest: via Scuole Farneto fino a via Palazzetti, via Palazzetti fino a via Emilia Levante, via Emilia Levante fino a via Paolo Poggi, via Caselle fino a via Zucchi.</p>		
2	San Vitale	Bologna	242
Confini	<p>Nord: via S. Vitale fino a via Villanova; Est: via Villanova, via Caselle, via Cà Ricchi fino al Torrente Savena, il T. Savena fino alla via Emilia; Sud: via Emilia fino a viale Roberto Vighi; Ovest: viale Vighi fino a via Guelfa, via Martelli fino a via S. Vitale.</p>		
2	San Vitale	Castelguelfo	92
Confini	<p>Nord-Ovest: via Fantuzza; Est: via Dozza; Sud: via Vecchia San Vitale.</p>		
2	Sassatello	Casalfiumanese	67
Confini	<p>Proprietà Dongellini Angelo - Turrini Domenico, seguendo il confine della proprietà Dongellini Luigi-Cesare, la strada vicinale delle casette, delle vigne e quindi il confine dell'AFV Cà Domenical.</p>		
2	Sesto Imolese	Imola	241
Confini	<p>Nord: dal fiume Sillaro la proprietà Quartieri fino alla linea elettrica proprietà Mirri, lina elettrica fino al confine proprietà Santandrea, confine proprietà Santandrea e Gabaldo fino a via Dozza; Est: via Ladello fino a via San Vitale, via San Vitale fino al fiume Sillaro, fiume Sillaro fino al confine di proprietà Ferretti; Sud: via Carpaneto fino al confine di proprietà Manara, confine di proprietà Manara-Baroncini fino al confine di proprietà Barbieri, confine proprietà Barbieri-Baroncini fino al fiume Sillaro, fiume Sillaro fino al CER, CER fino a via Ladello; Ovest: via Dozza fino a via Carpaneto;</p>		
2	Spazzate-Sassatelli	Imola	41
Confini	<p>Nord: stradello ghiaiato ai piedi dell'argine sinistro del Fiume Sillaro; Est: via Cardinala; Sud: da via Cardinala, argine basso destro del Torrente Sillaro; Ovest: si attraversa il Torrente Sillaro fino allo stradello ghiaiato.</p>		
2	Stevanina (Riduzione 2016)	Imola	569
Confini	<p>Nord: via Giardino, un tratto di via Ladello, indi via Stevanina fino a via Correcchio; Est: un tratto di via Correcchio fino al confine della proprietà Brunori, il confine delle proprietà Brunori-Cavulli-Zambrini (impianto fotovoltaico) fino a via Correcchio, via Correcchio fino al confine di proprietà Cavulli-Sandri che si segue fino a via Beghina, via Beghina fino a via Correcchiello, via Correcchiello fino a via Bicocca, via Bicocca fino a via Gambellara, via Gambellara fino all'autostrada A14; Sud: autostrada A14 fino a via Correcchio, via Correcchio fino al confine di proprietà dell'az. Agr. Fondo Pera, il confine di proprietà dell'az. Agr. Fondo Pera (esclusa) fino a via Pera, si prosegue lungo via Mezzo Campo fino al confine di proprietà dell'az. Agr. Fondo Pera e Soc. agr. MMF, il confine di proprietà dell'az. Agr. Fondo Pera e Soc. agr. MMF (escluse) fino a via</p>		

	Correcchio, via Correcchio fino a via Pera, via Pera fino a via Muraglione; Ovest: via Muraglione fino a via Giardino.		
2	Tiglio	Imola	70
Confini	Nord: dal torrente Sillaro confine di proprietà Boffè; fino a via Ladello, tratto di via Ladello quindi confine di proprietà Caci fino a via Correcchio inferiore; Est: via Correcchio inferiore fino a via Tiglio; Sud: via Tiglio fino al torrente Sillaro; Ovest: torrente Sillaro fino al confine di proprietà Boffè.		
2	Valletta	Medicina	106
Confini	Nord: capezzagna podere Paradise; Est: lo scolo Sillaretto; Sud: capezzagna podere Draghetti; Ovest: capezzagna podere Coop. San Tommaso.		
2	Villani	Castel San Pietro	41
Confini	confini di proprietà: Villani Maria Giovanna, Alapide Francesco, Del Monte Angelo, Franceschelli Bruna, Monari Ruggero, Grandini Gilberto, Bianchi Carlo (in parte, fino al confine con l'Area di Rispetto Palesio), Grandi Andrea.		
2	Zolino	Imola	185
Confini	Nord: via Busa fino al confine di proprietà Pasotti Luca, il confine di proprietà Pasotti Luca (inclusa) fino a via Casola Canina, via Casola Canina fino a viale Maria Zanotti; Est: viale Maria Zanotti fino alla via Emilia; Sud: via Emilia fino a via Piratello; Ovest: via Piratello fino a via Busa.		
3	Calcara (ampliamento)	Crespellano	37
Confini	Nord: da via Fossa Vecchia, via Chiesa fino a via Larga, via Larga, via Mazzini fino a via Garibaldi; Est: via Garibaldi fino al Torrente Samoggia; Sud: il Torrente Samoggia, via Borghetto, via Ferrari fino a via Fossa Vecchia		
3	Corallo	Monteveglia	334
Confini	Nord: Dal T. Samoggia, una capezzagna per il podere Braglia, via Acquafredda, via Abitazione, via Valle del Samoggia, via Mozzeghine, confine Zona Industriale indi una linea fino a via Cà Bianca, via Cà Bianca, strada per podere S. Petronio, indi una linea fino a via Cà Bianca, via Cà Bianca verso sud, confine proprietà Tabanelli Paola (esclusa); Est: confine di proprietà Torchi Giovanni e Goti Paolo (inclusi) e una linea fino a via Puglie, via Puglie, via Cà Bianca fino a via Oliveto, via Oliveto, via S. Egidio, via Siore. Sud: via dei Ciliegi, via Cà Agostini fino al ponte nuovo di Monteveglia, indi ancora via Stiore fino al ponte in località Berlinguer; Ovest: dal Ponte in località Berlinguer, lungo il Torrente Samoggia fino alla capezzagna per il podere Braglia.		
3	Dogana	Savigno	8
Confini	Nord: il confine di provincia Bologna-Modena fino alla frana; Est: dalla frana si prosegue lungo un sentiero fino ad un fosso; Sud: un fosso che divide un campo coltivato dal bosco; Ovest: dal bosco una scolina fino al confine di provincia Bologna-Modena;		
3	Grotte di Labante	Castel d'Aiano	1
Confini	Area individuata dai mappali n. 80, 85, 91, 92 e 151 del Foglio n. 35 del Comune di Castel d'Aiano.		
3	I Girasoli	Monteveglia	15
Confini	confini di proprietà: Benoist Frederic Michel, Bassetti Paolo, Puratti Alessandro		
3	La Faggiola	Monteveglia	6
Confini	Proprietà La Faggiola relativa ai seguenti mappali: Foglio n° 6, Mappali: 84, 85, 246, 247, 248, 251, 253, 254, 259,		

	260.		
3	San Luca	Crespellano	4
Confini	Nord: confine di proprietà azienda agricola De Franceschi; Est: via Cassola; Sud: via Vanotto; Ovest: confine proprietà De Franceschi		
3	Torre Stagni	Monteveglia	15
Confini	Nord: da via Puglie all'altezza della località Le Puglie, una linea in direzione est di circa 70 metri fino al confine del C.P.R.F.S. San Michele; Est: il confine del C.P.R.F.S. San Michele fino a via Monte Rodano, Sud: via Monte Rodano fino a via Puglie; Ovest: via Puglie fino alla località Le Puglie;		

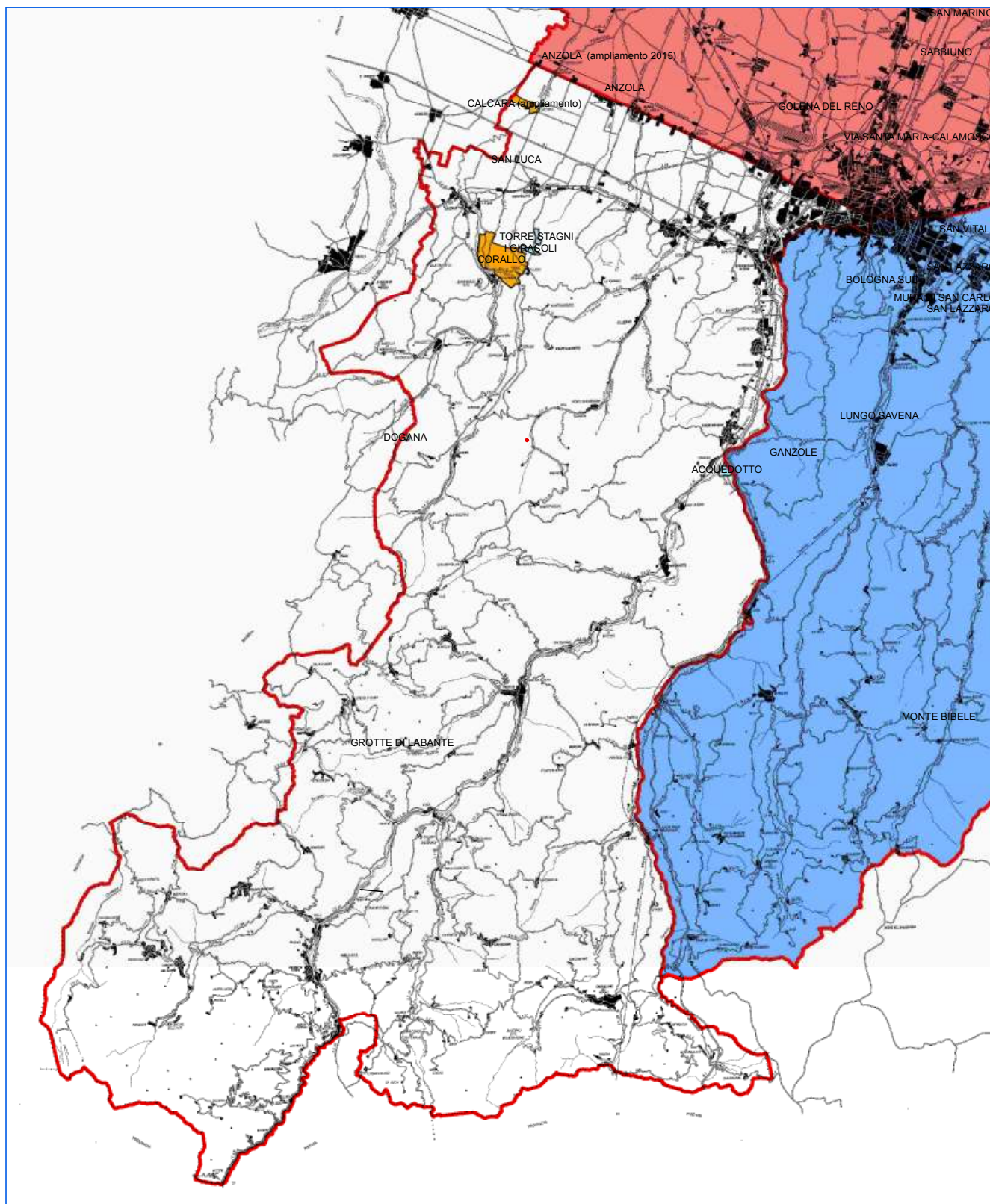

ATC BO 3



ZONE DI RIFUGIO



ZRC TEMPORANEAMENTE PROTETTE COME RIFUGI

REGIONE EMILIA ROMAGNA
Servizio Territoriale di Bologna

1:180.000

Zone di rifugio da istituire per la stagione venatoria 2016/2017 nel territorio del Servizio Territoriale agricoltura caccia e pesca di Parma			
A.T.C	DENOMINAZIONE	COMUNE	SASP (ha)
4	CRONOVILLA	Traversetolo	94
Confini	Est: strada ghiaiaata carrozzabile che percorre longitudinalmente l'argine del fiume Enza, con esclusione della suddetta strada; Nord: confine amministrativo Comune di Traversetolo, strada per Scornavacca; Ovest: Zrc Traverstolo; Sud: Strada C. Boni, canale sino altezza di C. Campagna, in linea retta sino Enza.		
7	SICCOMONTE	Fidenza	50
Confini	Est: Strada Siccomonte da C. Gessi oltre C. Porta; Nord: linea retta sino a Rio Cogolonchio della Selga; Ovest: rio della Selga, strada per Selghetta; Sud: strada da quota 167,4 sino C. Gessi.		
7	COGOLONCHIO	Fidenza	14
Confini	Nord: Zac Siccomonte; Ovest: Zac Siccomonte; Sud: Zac Siccomonte; Est: strada Siccomonte.		

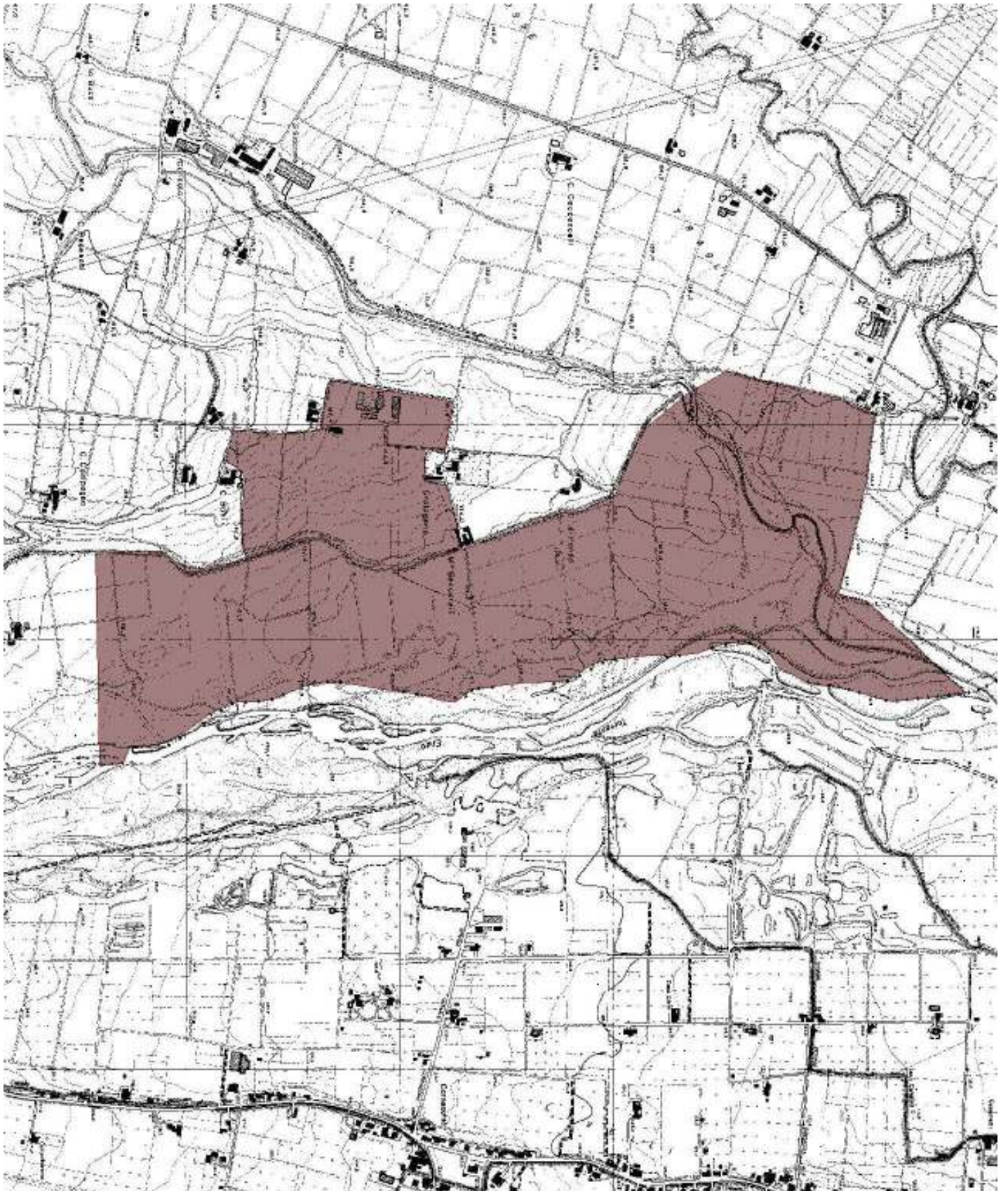

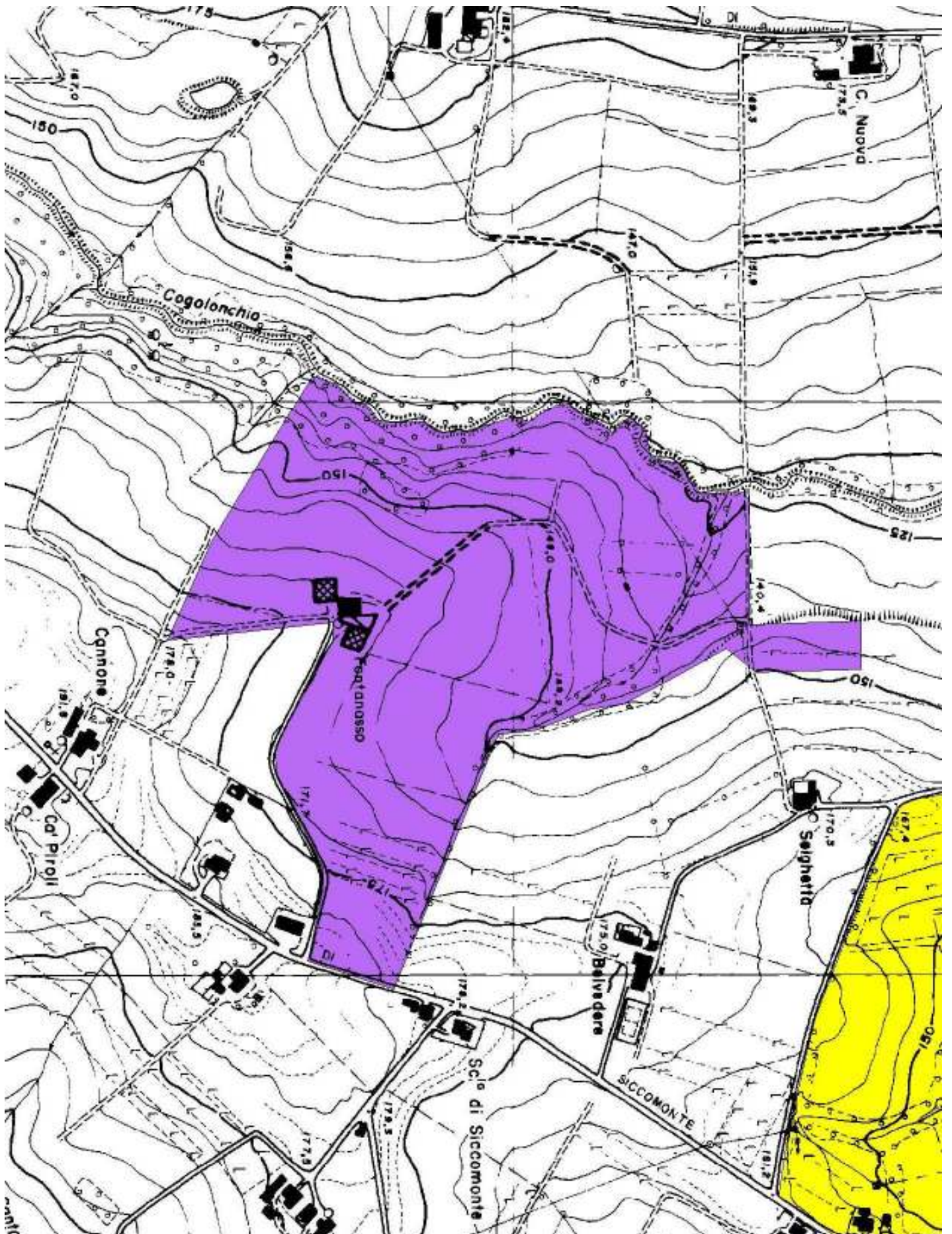

Zone di rifugio da istituire per la stagione venatoria 2016/2017 nel territorio del Servizio Territoriale agricoltura caccia e pesca di Ravenna			
A.T.C	DENOMINAZIONE	COMUNE	SASP (ha)
1	001-ABBADESSE	Bagnacavallo	28.87
CONFINI	Via Abbadesse, via Tasselli, via Guarno		
1	002-ANERINA	Alfonsine	57.47
CONFINI	NORD: Canale Destra Reno; EST: via Cuorbalestro; SUD: SS. Adriatica; OVEST: scolo Nord Destra Reno		
1	003-ARGINELLO FUSIGNANO	Fusignano	57.31
CONFINI	NORD/OVEST: via Canalvecchio; EST: Via scolo Arginello; SUD: provinciale Maiano		
1	004-ARGININO	Lugo	40.59
CONFINI	NORD/OVEST: via Canalvecchio; EST: Via scolo Arginello; SUD: provinciale Maiano		
1	005-ASCENSIONE	Lugo	25.06
CONFINI	NORD: fossato di confine proprietà Pagani; EST: Via Lung; SUD: fossato di confine proprietà Gordini; OVEST: scolo argine fiume Santerno		
1	006-BAGATTINE	Massalombarda	82.28
CONFINI	NORD: via Argine San Patrizio; EST: via Canalazzo, strada Senza Nome, Via Bagnarolo; SUD: via Crocetta; OVEST: via Campazzo		
1	007-BAGNACAVALLO	Bagnacavallo	105.94
CONFINI	NORD: via Tasselli, via Abadesse; EST: via Canale Naviglio SX; SUD: via Fossa; OVEST: via Stradello		
1	008-BAGNARA	Bagnara di Romagna	8.04
CONFINI	NORD: via Ripe; EST: confine podere Colombari Assirelli; SUD: confine podere Assirelli; OVEST: sotto argine fiume Santerno		
1	009-BARACCA	Fusignano	53.16
CONFINI	Fiume Senio (incluso), via Stroppata Vecchia, pali linea telefonica, linea parallela a via Fiume al di Sotto (circa 100-150mt), via Placci		
1	010-BARICELLO	Alfonsine	115.60
CONFINI	NORD: fossato proprietà Caravita; EST: sottofosso Canale Naviglio; SUD: via Molinazza, via Destra Senio; OVEST: via Destra Senio		
1	011-BARTOLETTI	Conselice	23.78
CONFINI	NORD: fossato propr. CAB; EST: scolo Continuo Vecchio; SUD: via Puntiroli; OVEST: via Bartoletti		
1	012-BIZZUNO	Lugo	59.72
CONFINI	NORD, EST: scolo S. Antonio SUD, OVEST: via Bizzuno		
1	013-BONCELLINO	Bagnacavallo	65.66
CONFINI	NORD: A 14 e FFSS; EST: carraia "Ca' di Congregazione", confine naturale, via Boncellino;		

	SUD: via Malpeli, via dei Martiri, via Ca' Rossa; OVEST: fosso Vecchio, via Boncellino fino alla A14		
1	014-BONEGAIO	Bagnacavallo	65.28
CONFINI	NORD/OVEST: Fosso Vecchio; NORD: via Reale; EST: Fosso Vetro; SUD: Via Viazza Vecchio		
1	015-BORGO FRATTI	Alfonsine	57.49
CONFINI	EST: torrente; SUD: FFSS; OVEST: via Raspara		
1	016-BOSCO SERRAGLIO	Massalombarda	42.43
CONFINI	NORD: via Merlo; SUD/EST: via Coronella; SUD/OVEST: via Stradone		
1	017-BUDRIO	Cotignola	61.95
CONFINI	dall'incrocio di via Pontepietra e via Peschiera, via Peschiera fino a via Gaggio; da via Gaggio fino a via Madonna di Genova, seguire direzione Cotignola fino al cavalcavia A14; seguire la recinzione e tornare su via Madonna di Genova, al cavalcavia seguire la recinzione A14; seguire lato SN CER fino a via Pontepietra e via Peschiera.		
1	018-CA' DI LUGO	Lugo	16.99
CONFINI	NORD: via Cennachiarà; EST: via Lunga; OVEST: via Fiumazzo		
1	019-CAMPAZZO	Massalombarda	19.83
CONFINI	NORD: via Galletto; EST: via Campazzo; SUD: via Nuova; OVEST: via Gallone		
1	020-CANALE DEI MULINI	Lugo	31.08
CONFINI	NORD: via Sant'Andrea; EST: via Tomba; SUD/OVEST: Canale dei Mulini		
1	021-CANALE EMILIANO ROMAGNOLO	Cotignola	16.83
CONFINI	NORD: argine CER; EST: Via Corriera; SUD: via Grilli; OVEST: Canale dei Mulini di Fusignano		
1	022-CANALE MOLINI ex ZRC	Alfonsine	392.14
CONFINI	NORD: la Canalina, FFSS; EST: canale Fusignano; SUD: via Nuova, canale dei Molini, via Palazzone; OVEST: scolo Arginello <i>include ZPS</i>		
1	023-CANALETTA LUGO	Lugo	21.06
CONFINI	NORD: via Santa Martina; EST: via Canaletta; SUD: via provinciale Bagnara OVEST: scolo Tratturo		
1	024-CANALVECCHIO	Lugo	56.93
CONFINI	NORD: via Sant'Antonio lungo la carraia fino allo scolo Arginello; EST: via Bizzuno incrocio via Sant'Antonio; SUD: via Cantarana; OVEST: scolo Arginello, via Canalvecchio		
1	025-CASA DI RIPOSO	Bagnacavallo	118.93
CONFINI	NORD: Via San Vitale, FFSS; EST: via Bagnoli superiore, confine naturale;		

	SUD: via Fornazzo OVEST: via Paradosso		
1	026-CASCINETTA	Massalombarda	58.01
CONFINI	dall'incrocio vial Galletto /FFSS, seguire FFSS fino a via Argine San Patrizio e da qui fino a Via Canale dei Molini in direzione Massa Lombarda fino alla linea elettrica; seguire la linea elettrica fino a via Galletto e da qui a est fino alla partenza		
1	027-CIAM	Sant'Agata sul Santerno	53.78
CONFINI	Via Conti, via Ospedaletto, via Belfiore, Via San Vitale, via Giardino, fosso propr. Marconi Luciano, Via Angiolina, fosso propr. Ricci, Fosso propr. Capucci/Ravagli/Capucci		
1	028-CICCHETTI	Lugo	28.05
CONFINI	NORD: via Cantarana; EST: via Bedazzo; SUD: via Cennachiarà; OVEST: scolo Casale		
1	029-CICOGNANI	Bagnacavallo	11.80
CONFINI	EST: via Nalda; SUD/OVEST: via Graziano, carraia privata fosso proprietà Cicognani; NORD: fossato filare di viti		
1	030-CIMITERO	Fusignano	16.79
CONFINI	NORD/EST: via Cantagallo; SUD: via Sordina; NORD/OVEST: via Fornace		
1	031-COCCHI	Bagnacavallo	67.87
CONFINI	NORD: fossato proprietà Marangoni, Valgimigli e Foschini; EST: fosso Vetro; SUD: via Cocchi; OVEST: fosso Vecchio		
1	032-CONSORZIO	Lugo	26.99
CONFINI	NORD: confine poderale; EST: via del Pero; SUD-OVEST: via Zirona, via Quarantola		
1	033-CONTARINI	Alfonsine	37.67
CONFINI	NORD: via Argine DX Reno; EST: via Raspona; SUD: argine SN Canale destra Reno; OVEST: via Passetto <i>include ZPS</i>		
1	034-CORONCINA	Bagnacavallo	79.78
CONFINI	NORD: via Trasale di sopra; EST: via Crocetta; SUD: via Macallo; OVEST: via Confini Levante		
1	035-DELLA BELLA	Lugo	36.57
CONFINI	NORD: via Sant'Andrea; EST: via Quarantola; SUD: via Arginello; OVEST: via Tomba		
1	036-DEPURATORE	Fusignano	22.66
CONFINI	NORD: via Pistola; EST: via Prato Lungo; SUD: fossato proprietà Martuzzi-Fagioli-Dal Pozzo; OVEST: Canale dei Mulini		
1	037-EX CAVA FORNACE VIOLANI	Alfonsine	176.91
CONFINI	NORD: Carraia Casadio, ex cava Violani, via Destra Senio, linea telefonica, fosso consorziale; EST: Carraia Casadio;		

	SUD: via Reale; OVEST: sotto argine Fiume Senio DX include ZPS		
1	038-FILO	Alfonsine	167.60
CONFINI	NORD: via Antonellini; EST: via Gemignani; SUD: via Tre Pertiche; OVEST: via Rondella		
1	039-FIUMAZZO	Alfonsine	98.24
CONFINI	incrocio via Stroppata/via Borse fino all'incrocio con via Valeria, SS. Adriatica, via Val Storta fino a incrocio via Passetto, via Passetto fino a SS. Adriatica, via Stroppata, via Stroppata fino all'incrocio con via Borse		
1	040-FIUME SANTERNO	Lugo/Sant'Agata sul Santerno	448.41
CONFINI	NORD: fiume Santerno; EST: scolo Fissatone; SUD/EST: fossato proprietà Tonini Aleotti fino all'abitato di San Bernardino, segue la linea ipotetica dei coltivi parallela alla via Sottofiume, via Fiumazzo fino alla rotonda Ca' di Lugo, via Sant'Andrea, attraversa il fiume Senio fino a incrociare via Bastia; OVEST: via Bastia Nuova fino a intersezione con Via Bastia Vecchia		
1	041-FIUME VECCHIO	Lugo/Massalobarda/Sant'Agata sul Santerno	26.43
CONFINI	NORD-OVEST: carraia e proprietà Siame; EST: via Roncadello; SUD-OVEST: argine fiume Vecchio		
1	042-FORNACE	Cotignola	71.92
CONFINI	NORD: via Madonna di Genova; EST: ferrata FFSS, via Cassa sotto argine Senio; SUD: via Canale; OVEST: via Ponte Pietra, CER argine DX, Cennacchio Ca' Svegli		
1	043-FRUGES	Massalobarda	75.28
CONFINI	NORD: SS 253; EST: strada comunale; SUD: strada comunale; OVEST: SP 610		
1	044-FRUTTAGEL	Alfonsine	104.46
CONFINI	Via Puglie, via Raspona, SS Adriatica, via Passetto, Carraia depuratore, scolo via Puglie		
1	045-FUSIGNANO	Fusignano/Bagnacavallo/Lugo	289.83
CONFINI	via Sant'Antonio dal Fiume Senio al fossato fino a Via Ripe di Fusignano, via Quarantola fino al Pilastrino, canale dei Molini fino all'incrocio con la provinciale, via Maiano fino all'incrocio con via comunale Maiano, via Saldina fino al fime Senio fino al ponte, via Masiera fino al confine naturale Casa Costa e da qui fino all'incrocio via Ballotta, via Salame fino incrocio confine naturale Casa Montanari e di nuovo via Salame, via Masiera fino incrocio via Salame, confine naturale che raggiunge il Senio lungo l'argine DX, fino altezza via Sant'Antonio		
1	046-GAGGIO	Cotignola	114.18
CONFINI	Via San Giovanni, autostrada, Via Gaggio, via san Giuseppe, via Molinello, via Corriera		
1	047-GAGLIAZZONA	Conselice	44.22
CONFINI	NORD: via Gagliazzona; EST: via Correcchio; SUD: via Foschina; OVEST: via Coronella		

1	048-GIOVECCA	Lugo	64.99
CONFINI	NORD: carraia Delbuono; EST: via Bastia; SUD: fossato di scolo adiacente la carraia proprietà Toschi (esclusa); OVEST: via Predola, fossato di confine		
1	049-GLORIE DI BAGNACAVALLO	Bagnacavallo	132.21
CONFINI	Via Reale, via Aguta, confini di campi, Torri Villanova, via Divisione Cremona, confini di campi, traversa Cremona		
1	050-GOLFARI	Conselice/Alfonsine	53.75
CONFINI	NORD/EST: SS Adriatica; EST: confine zona industriale; SUD: Via Bellagrande; OVEST: Via Bastia <i>Confina con SIC/ZPS</i>		
1	051-GRATTACOPPA	Bagnacavallo	98.49
CONFINI	NORD/EST: via Sant'Antonio; SUD/EST: via Grattacoppa; SUD/OVEST: via Chiara; NORD/OVEST: via Rossetta		
1	052-LAMONE	Bagnacavallo	15.68
CONFINI	Via Sottofiume Boncellino, SP 253, Fiume Lamone, Ferrovia		
1	053-LAVEZZOLA	Conselice/Lugo	155.17
CONFINI	Via Bastia, Via Moro, carraia proprietà Baldassarri, carraia proprietà CAB Conselice, via Aia del Vescovo, fossato Tamba e Navis, FFSS, argine sinistro via Bonacquisto.		
1	054-LUGO	Lugo	26.79
CONFINI	NORD: Via Piratello; EST: Via Cardinale Bertazoli; SUD: Via De Brossi, SS253; OVEST: Via Piratello		
1	055-MACCESI	Lugo	28.58
CONFINI	NORD: FFSS; EST: scolo Tratturo; SUD: Via Torretta, via Bentivoglio; OVEST: via Parona		
1	056-MAIANO	Fusignano	22.00
CONFINI	NORD: via Provinciale Maiano; EST: via Santa Lucia; SUD: fossato propr. Ghetti e Salami; OVEST: fossato propr. Salami		
1	057-MAZZOLA	Lugo	58.66
CONFINI	NORD: Scolo Canalina; EST: via Lunga Inferiore; SUD: Fossato di Confine proprietà Tasselli-Taglioni		
1	058-MEZZALUNA	Lugo	14.36
CONFINI	NORD: fosso proprietà Gaddoni; EST: fosso proprietà Gaddoni; SUD-OVEST: fiume Santerno abbandonato		
1	059-MINGUZZI	Alfonsine	137.64
CONFINI	NORD: argine sinistro canale destro Reno; EST: Via Raspona; SUD: carraia vicinale Baracca; OVEST: via Passetto		
1	060-MONDANIGA	Lugo	192.79
CONFINI	NORD: via Brusa, via Pollina; EST: via Mondaniga; SUD: via Manzone; OVEST: Fossatone		
1	061-MORSIANI	Bagnara di Romagna	140.45

CONFINI	NORD/EST: fossato proprietà privata, Ca' Giuliani, via Molinello, via Pigno, provinciale Bagnara; EST: via Lunga Superiore; SUD: via Fossette, via Matteotti, rotonda via Pigno, via Truppatello; OVEST: sotto argine esterno DX fiume Santerno		
1	062-NAVIGLIO	Cotignola	93.52
CONFINI	NORD: confini BC; EST: via Ponte Nuovo; SUD/EST: fosso di confine proprietà Rustichelli, fosso Vecchio, fosso di confine proprietà Rustichelli, via Gabinetta; OVEST: via DX Naviglio		
1	063-NICOLETTO	Alfonsine	21.79
CONFINI	NORD: fossato Nicoletto; EST: via Storta; SUD: fossato Nicoletto; OVEST: fossato Nicoletto e Grilli		
1	064-PAGANI	Fusignano	22.84
CONFINI	NORD: fosso consorziale; EST: via Albane, via San Savino; SUD: via Pistola; OVEST: via Pratolungo		
1	065-PALAZZONE	Alfonsine/Fusignano	121.55
CONFINI	NORD: via Palazzone; EST: argine linea elettrica, fosso CAB, scolo Ballirana; SUD: fosso consorziale; OVEST: scolo Arginello		
1	066-PASSETTO	Alfonsine	45.51
CONFINI	NORD: circonvallazione nord; EST: via Raspona; SUD: via Puglie; OVEST: via Passetto		
1	067-PASSO DEL SIGNORE	Massalombarda	13.04
CONFINI	NORD: fossato di confine; EST: fiume Sillaro; SUD: via Passo del Signore; OVEST: fossato di confine		
1	068-PASSO DELLA REGINA	Lugo	62.02
CONFINI	NORD: via Ripe; EST: via Pigno fino incrocio Passo della Regina; SUD: via Passo della Regina; OVEST: sotto argine DX fiume Santerno, via Ripe fino incrocio Passo della Regina		
1	069-PAUROSIA	Lugo	43.30
CONFINI	NORD: via Sammartina; EST: via Felisio; SUD: via Provinciale Bagnara; OVEST: Canale dei Mulini		
1	070-PERO	Lugo	16.60
CONFINI	NORD: via Sant'Antonio; EST: via Pero; SUD: fossato propr. Bassi; OVEST: via Quarantola		
1	071-PIEVE DI BAGNACAVALLO	Bagnacavallo	39.97
CONFINI	NORD: fosso consorziale; EST: via Sbiaggia; SUD: via Pieve Masera; OVEST: via Pieve Masera		
1	072-PIRATELLO	Lugo	102.21
CONFINI	NORD: via Ripe;		

	EST: via di Giù; SUD: via Piratello; OVEST: via Canale inferiore SX, carraia Graziani, carraia Arginello, seguire la via a nord fino all'incrocio con Sant'Andrea		
1	073-PONTE BASTIA	Conselice	17.97
CONFINI	NORD: sotto argine DX fiume Reno; EST: carraia naturale; SUD: via Reale; OVEST: via Reale <i>Confina con ZPS</i>		
1	074-PONTE FRANA	Conselice	37.75
CONFINI	NORD: via Gardizza; EST: ferrovia; NORD/EST: fossato Lolli, fossato CAB, carraia CAB; SUD: via P.Massari, fossato CAB Conselice; OVEST: scolo Diversivo in valle fino alla FFSS		
1	075-PORTO	Fusignano	24.72
CONFINI	NORD: via Porto; EST: via Fornace Sud; SUD: via Sordina; OVEST: argine destro Canale dei Mulini		
1	076-POZZARDA	Bagnacavallo	48.32
CONFINI	NORD: canale di scolo e fossato di confine; EST: via Canale Naviglio; SUD: via Pozzarda; OVEST: via Bidolone		
1	077-PRATI CAB	Bagnacavallo	51.27
CONFINI	NORD/EST: via Cocchi; SUD/EST: fossato proprietà CAB; OVEST: canale Naviglio		
1	078-PRATOLUNGO	Alfonsine/Fusignano	40.42
CONFINI	Via Valeria, via Nuova, Via Albane, fosso di proprietà		
1	079-QUARANTOLA	Lugo	92.83
CONFINI	NORD/EST: Via Bizzuno, via Zirona, via Del Pero; SUD/OVEST: Via Sant'Andrea; NORD/OVEST: Via Tomba		
1	080-RENO	Alfonsine	34.41
CONFINI	NORD: linea elettrica; EST: carraia propr. Pulcinella; SUD: via Filo; OVEST: via Geminiana <i>confina con SIC/ZPS</i>		
1	081-RIO	Cotignola	35.36
CONFINI	NORD: via Grilli; EST: via Corriera; SUD: via Gesuita; OVEST: via Rio (escludere l'appostamento)		
1	082-ROSSETTA	Bagnacavallo	34.26
CONFINI	NORD: carraie Martelline; EST: dosso Mugno argine SX; SUD: via Foschino, fossato; OVEST: via Rossetta		
1	083-SAN FILIPPO	Bagnara di Romagna	51.47
CONFINI	NORD: via Pistola; SUD/EST: via San Savino; OVEST: via Pratolungo		
1	084-SAN LORENZO	Lugo	12.16
CONFINI	NORD: fossato propr. Brignani Pietro e Baldrati; EST: Via Lunga Inferiore; SUD: fossato di confine proprietà Giangrandi; OVEST: Via 8 Marzo		

1	085-SAN PATRIZIO	Conselice	198.93
CONFINI	NORD: via Prima Traversa Selice, scolo Zaniolo fino FFSS (lambire il centro abitato); EST: FFSS inclusa proprietà Lama Luciano fino al passaggio a livello, via Tagliata e via Argine S.Patrizio fino Canale dei Molini, attraversare il Canale e prendere via Merlo fino a via Selice; OVEST: via Selice fino incrocio via Gagliazzona		
1	086-SAN SAVINO	Fusignano	9.66
CONFINI	NORD: via Pistola; SUD/EST: via San Savino; OVEST: via Pratolungo		
1	087-SAN SEVERO1	Cotignola	94.90
CONFINI	NORD: via Madrane; EST: via Barbiana (escludere il podere al civico 14); SUD: via Pilastro; OVEST: via San Severo		
1	088-SAN SEVERO2	Cotignola	19.03
CONFINI	NORD: via Madrane; EST: via Montesa; SUD/OVEST: via Gaetana, crociere Vedove fino a via Madrane		
1	089-SANT'AGATA STATALE	Sant'Agata sul Santerno	39.06
CONFINI	NORD: strada San Vitale; EST: via Lunga Superiore; SUD: via Attio DX; OVEST: fiume Santerno		
1	090-SANT'AGATA STAZIONE	Sant'Agata sul Santerno	61.31
CONFINI	NORD: statale San Vitale; EST: viale Beccarini, stazione FFSS, via Santa Martina, via Tiglio SX; SUD: via Tiglio SX; OVEST: via Canalazzo fino statale San Vitale		
1	091-SANT'ANDREA	Lugo	62.98
CONFINI	NORD: via Cennachiarà; EST: fossato propr. Pattuelli-Bartolini; SUD: via Sant'Andrea; OVEST: via Lunga Inferiore		
1	092-SENIO COTIGNOLA	Cotignola	15.01
CONFINI	NORD: carraia; SUD/EST: vicolo Maremma fino al fiume; OVEST: fiume Senio <i>include ZPS</i>		
1	093-SENIO FUSIGNANO (ex Senio Bagnacavallo)	Fusignano/Bagnacavallo	26.42
CONFINI	NORD: argine DX fiume Senio; SUD: via Rossetta		
1	094-SPAZZATE	Conselice	120.31
CONFINI	NORD: fossato propr. Generali; EST: via Coronella, fosso interno Az.Agr. Generali fino al confine naturale e a via Merlo; SUD: via Merlo; OVEST: confine naturale Az.Agr. Generali		
1	095-STUOIE	Lugo	51.04
CONFINI	NORD: FFSS Lugo-Granarolo; EST: via Croce Coperta; SUD: via San Giorgio; OVEST: Via San Francesco, via Madonna delle Stuoie; NORD/OVEST: via Rivali S.Bartolomeo, via Lamone, via Rubiconde, via Adige		
1	096-SVEGLI	Cotignola	11.29
CONFINI	Via Ca' Vecchia, fosso di confine, via San Giovanni		
1	097-TABANELLI	Cotignola/Bagnacavallo	92.85
CONFINI	NORD: circonvallazione nord; EST: via Naviglio; SUD: via Salara; OVEST: via Garzano sottoargine Dx Senio, via Cassinetta, via Garzano, via Marchetti		
1	098-TAGLIO CORELLI	Alfonsine	101.60
CONFINI	NORD: circonvallazione nord;		

	EST: la Canalina argine sinistro; SUD: via Reale; OVEST: nuova circonvallazione		
1	099-TASSELLI	Bagnacavallo	100.34
CONFINI	NORD: via Chiara; EST: fosso Munio, fosso proprietà Tasselli, via Bidolone; SUD: via Pozzarda; OVEST: via Abbadesse		
1	100-TIRO A VOLO	Alfonsine	21.66
CONFINI	Scolo Fornazzo, via Fornazzo, via Raspona, fossato di confine		
1	101-TORCHI	Fusignano/Alfonsine	137.70
CONFINI	NORD: fossato propr. CAB, canale Destro, linea elettrica; EST: via Pratolungo; SUD: via Pistola; OVEST: canale di Fusignano, via Palazzone		
1	102-TRAVERSARA	Bagnacavallo	75.47
CONFINI	NORD: via Cogollo; EST: fosso Vecchio (argine SX); SUD: via Vecchia Traversara; OVEST: via Cogollo		
1	103-TREBEGHINO	Massalombarda	172.94
CONFINI	NORD: via Castelletto, via Dini, via Salvalai; EST: Celletta; SUD/EST: via Trebeghino, canale dei Mulini, via Palmiera, fossato proprietà Calderoni-Ricci; SUD: via Felice; SUD/OVEST: via Palmiera, via Argine S.Paolo; OVEST: via Canalvecchio		
1	104-VALLETTA	Bagnacavallo	61.70
CONFINI	EST: fosso Vecchio argine SX; SUD: via Viazza Nuova; OVEST: argine DX canale Naviglio Zanelli		
1	105-VERNI	Lugo	25.65
CONFINI	NORD: fosso proprietà Tampieri-Caldroni; EST: via Comunetta; SUD: Fossatone; OVEST: via Trotta		
1	106-VILLA PIANTA	Alfonsine	77.30
CONFINI	NORD: Scolo principale di Lavezzola; SUD/EST: via Buonacquisto; OVEST: carraia Canaletto, partendo dalla cascina Senis percorrere la carraia a destra, al bivio per la cascina Capucci proseguire dritti verso il Canale di Bonifica.		
1	107-VILLA SAN MARTINO1	Lugo	104.45
CONFINI	NORD: via Sammartina; EST: via Villa, via Bagnara, via Fondagnolo; SUD: fossato di confine, via Cantoncello, via Bagnara; OVEST: via Lunga superiore, via Ripe, via Pedergnano		
1	108-VILLANOVA RA1	Bagnacavallo	69.07
CONFINI	NORD: via Chiesa; EST: via Glorie superiore; SUD: via Cocchi; OVEST: via Acuta		
1	109-VITELLONI	Bagnacavallo	10.65
CONFINI	NORD: proprietà Stefanini; EST: proprietà Minguzzi; SUD: via Stradello; OVEST: proprietà Cicognani, Lama, Stefanini		
1	110-VOLTANA	Lugo	121.17
CONFINI	NORD: via Gobbi, via Fiumazzo; EST: via Paroni, stradoncello Bentivoglio; SUD: via Bentivoglio, via Soldati, via Pianta Vecchia;		

	OVEST: scolo e strada privata fino a via Gobbi		
1	111-ZAGONARA	Lugo	124.66
CONFINI	NORD: via Cantoncello, proprietà Randi (fosso), fosso proprietà Gagliardi, via Zagonara; EST: canale dei Mulini; SUD/EST: sotto argine canale ER SX, strada comunale fino all'argine del canale dei Mulini; OVEST: scolo Tratturo, fosso di confine, via Rio Faentino, via Grilli, via Fossatone		
1	112-ZAMBRA	Lugo	40.47
CONFINI	NORD: ss 253 San Vitale; EST: via Canaletta; SUD: via Villa; OVEST: via Crociarbasso		
1	113-ZANIOLO	Conselice	53.21
CONFINI	NORD: ponte CAB Lavezzola sede agricola; EST: via Selice; SUD: area artigianale; OVEST: scolo Zaniolo		
1	114-ZEPPA	Conselice	92.55
CONFINI	NORD/EST: via Canalazzo; SUD: via Argine San Patrizio; OVEST: fossato CAB, via Bagattine, Via Scolo continuo		
1	115-ZOLI	Lugo	86.23
CONFINI	NORD: via Cantarana; EST: via Canale inferiore Sinistro; SUD: via Sant'Andrea; OVEST: via Bedazzo		
2	01- AMMONITE	Ravenna	123.23
CONFINI	NORD: carraie; EST: via San Giuseppe; SUD: ampliamento verso sud a protezione delle voliere allevamento La Viola di Graziani; NORD-OVEST: via Santerno Ammonite		
2	02- AUGUSTA	Ravenna	141.40
CONFINI	NORD: Via Poggi; EST: Via Romea; SUD: scolo Ravalone; OVEST: carraie interpoderali <i>include Parco Delta Po confina con ZPS</i>		
2	03- AZIENDA COOPERATIVA CAB	Ravenna	22.23
CONFINI	NORD: Via Guiccioli; EST, SUD: carraie interpoderali; OVEST: Via Sant'Alberto		
2	04-AZIENDA LIBERTÀ E LAVORO	Ravenna	108.03
CONFINI	Via Romea, via Lacchini, via Spallazzi, carraie, scolo Ravalone <i>include una porzione di Parco Delta Po e ZPS</i>		
2	05-BASSA DELLA MADONNA	Ravenna	159.69
CONFINI	Via Romea, via Lacchini, via Spallazzi, carraie, scolo Ravalone <i>include una porzione di Parco Delta Po e ZPS</i>		
2	06-BEDALASSONA	Ravenna	16.01
CONFINI	EST: scolo Baronio; SUD: scolo Baronio; OVEST: carraie; NORD: carraie <i>include una porzione di Parco Delta Po e ZPS</i>		
2	07-BEVANELLA	Ravenna	41.08
CONFINI	Via Bevanella, carraia Canale Pergami, carraia <i>Include preparco Delta del Po e SIC/ZPS</i>		

2	08-BORGO FAINA	Ravenna	44.09
CONFINI	NORD: scolo Conversa, via Argine SN Canale dei Molini; EST: via Dismano; SUD: via Fosso Ghiaia; OVEST: carraie		
2	09-CA' BOSCO	Ravenna	243.06
CONFINI	NORD: il confine passa in prossimità del mulino; EST: la porzione di rifugio delimitata a sud dallo scolo via Cerba, termina ad est contro la ZRC San Romualdo; SUD: carraie; OVEST: Via Sant'Alberto <i>confina con Parco Delta Po</i>		
2	10-CA' NOVA	Ravenna	142.53
CONFINI	NORD: scolo via Cerba; EST: scolo Canaletta, carraie; SUD: scolo Canala; OVEST: via Romea <i>include una porzione di Parco Delta Po e ZPS</i>		
2	11-CA' RIDOLFI	Ravenna	158.30
CONFINI	NORD: scolo, Fosso Ghiaia, scolo; EST: via Rustica; SUD: via Antico Fosso Ghiaia, via Sante Eredi; OVEST: via Viazza		
2	12-CA' VECCHIA	Ravenna	261.34
CONFINI	NORD: via delle Valli; EST: carraie; SUD: scolo via Cerba; OVEST: via Romea <i>include una porzione di Parco Delta Po e ZPS</i>		
2	13-CAMERLONA	Ravenna	111.14
CONFINI	NORD: canale Bagarina; EST: via Reale; SUD: via Canala; OVEST: carraia		
2	14-CARRAIE RA2	Ravenna	153.61
CONFINI	NORD: via Ginanni, scoli vari; EST, SUD/EST: via Petrosa; SUD/OVEST: via Arrigoni; OVEST: via Cella		
2	15-CASALBORSETTI	Ravenna	47.08
CONFINI	NORD: via degli Scariolanti; EST: via Maona; SUD: Argine SN fiume Lamone; OVEST: via Romea <i>include una porzione di Parco Delta Po</i>		
2	16-CASEMURATE VIVAIO	Ravenna	105.82
CONFINI	NORD: via Dismano; EST: via Dismano; SUD: via Rossa; OVEST: fiume Serachieda		
2	17-CASTELLACCIO	Ravenna	112.76
CONFINI	NORD: vicolo Maddalena; EST, SUD: via Di Massa; OVEST: via Castello		
2	18-CASTIGLIONE1	Ravenna	125.13
CONFINI	NORD: via Ponte della Vecchia; EST: via Bagnolo Salara; SUD: via Ariona; OVEST: via Fossa		
2	19-CASTIGLIONE2	Ravenna	79.71
CONFINI	NORD: fosso di scolo azienda Vicari;		

	EST: via Matellica, via Bagnolo Salara; SUD: via Nuova Matellica; OVEST: via Fossa		
2	20-CENTRO IPERBARICO	Ravenna	177.60
CONFINI	Scolo via Cupa, via Classicana, fiume Montone (escludendo l'appostamento fisso), tangenziale, via Vicoli, via Spinelli, via Fiume Montone abbandonato		
2	21-CERVIA1	Cervia	11.80
CONFINI	Via Ragazzena, carraie, Fiume Savio, carraie		
2	22-CERVIA2	Cervia	27.28
CONFINI	NORD: Via Ragazzena alla Villa per circa 200 metri, poi carraia verso sud; EST: Via Ragazzena; SUD: carraie; OVEST: Carraia Fiume Savio		
2	23-CERVIA3	Cervia	89.59
CONFINI	NORD: Fiume Savio; EST: FFSS fino a Via Aldo Ascione, Via Aldo Ascione, via Stazzone; SUD: canale Immissario Saline; OVEST: SS16 <i>include una porzione di Parco Delta Po</i>		
2	24-CERVIA4	Cervia	81.49
CONFINI	Via Fieniletto, via Cervara, via Beneficio 1 tronco, via Veneziana <i>confina con Parco Delta Po e ZPS</i>		
2	25-CHIAVICA FENARIA	Ravenna	144.48
CONFINI	NORD: via degli Orsini, scoli; EST: via degli insorti; SUD: via Chiavica Fenaria; OVEST: via Savarna		
2	26-CHIESUOLA	Russi	158.67
CONFINI	NORD: via Case Vento, vicolo Placci, via Vico, via Chiesuola; SUD/EST: via argine SN fiume Montone; OVEST: via provinciale Prada		
2	27-CIMITERO DI SAVIO	Ravenna	24.95
CONFINI	NORD: via Bevanella; EST: via Barbona fino incrocio via Bevanella; SUD: carraia fino incrocio via Barbona; OVEST: carraia di confine adiacente il cimitero <i>include una porzione di Parco Delta Po, SIC/ZPS</i>		
2	28-CIRCONDARIO DI SAN PIETRO IN VINCOLI	Ravenna	326.99
CONFINI	NORD: stradello Fosso Ghiaia, via Viazza, via Formella Inferiore; EST: via Valle Rustica, via Abbazia, vicolo del Sale, via del Sale, via del Sale Vecchia, vicolo chiesa San Pietro, via Massa; SUD: vicolo Maddalena, via Castello, via Fossa Cocolia, via Senna, opposto via Giotto direzione via Vado Rondino, Fosso Ghiaia; OVEST: Fosso Ghiaia, stradello Fosso Ghiaia, includere il vigneto di circa 6 ettari incluso fra lo scolo e via Angaia, a sud della stessa.		
2	29-CIRCONDARIO1	Ravenna	173.81
CONFINI	NORD: scolo via Cupa; EST: scolo Canaletta, via Baiona; SUD: via delle Industrie, via Baiona; OVEST: via Romea <i>confina Parco Delta Po e con ZPS</i>		
2	30-CIRCONDARIO2	Ravenna	139.98
CONFINI	NORD: via Canalazzo, vicolo San Sebastiano;		

	EST: via Sant'Alberto; SUD/EST: FFSS; OVEST: scolo Drittolo		
2	31-CIRCONDARIO3	Ravenna	87.91
CONFINI	NORD: via Tomba; EST: via Sant'Alberto; SUD: via San Vitale, via Canala; OVEST: via Canalazzo		
2	32-CIRCONDARIO4	Ravenna	44.35
CONFINI	NORD: via Faentina; EST: Via Allende, vis Saragat, via Pertini; SUD: via Randi; OVEST: via Classicana		
2	33-CLASSE	Ravenna	197.95
CONFINI	NORD: Fiumi Uniti e via Marabina (escludere appostamento fisso in proprietà Ragazzini); EST: canale Arcobologna; SUD: via Classense, via Romea Sud fino a incontrare canale Arcobologna, canale, recinzione Villaggio del Fanciullo; OVEST: dal villaggio del Fanciullo dritti sulla carraia fino al fiume <i>include Parco Delta Po</i>		
2	34-CONVENTELLO	Ravenna	231.24
CONFINI	NORD: via Molinazza; EST: via Basilica, via Conventello; SUD: via Fosso Vetro; OVEST: argine sinistro Fosso Vetro		
2	35-DISCARICA ROMEA NORD	Ravenna	21.54
CONFINI	NORD: scolo Cerba; EST: via Romea; SUD: via Guiccioli; OVEST: scolo Tomba <i>confina con Parco Delta Po</i>		
2	36-FILETTO	Ravenna	232.95
CONFINI	Scolo Lama Sup., via Sabbionara, via Roncalceci, via Ramona, via Pasini, via Sullo, via Rampina, via Roncalceci, canale, scolo Lama, carraia Lovatelli, via Roncalceci, via Nuova		
2	37-FIUME RONCO	Ravenna	48.41
CONFINI	NORD: confini di proprietà; EST: confini di proprietà; SUD: via Angaia; OVEST: via argine destro Ronco		
2	38-FIUME SAVIO	Ravenna/Cervia	104.71
CONFINI	EST: fiume Savio, via Ragazzena; SUD: via Bagnolo Salara; OVEST: via Torres <i>include Parco Delta Po</i>		
2	39-FORNACE ZARATTINI RA2	Ravenna	47.03
CONFINI	NORD: ferrovia; EST: carraia di fronte a MediaWorld; SUD: scolo via Cupa; OVEST: confine ZRC Manzone, scolo Valtorto		
2	40-GAMBELLARA	Ravenna	139.37
CONFINI	NORD: carraia; EST: via Trova, via Rampina; SUD: via Chiesa; OVEST: via Gambellara, via argine destro Ronco		
2	41-GODO	Russi	318.12
CONFINI	NORD: via San Vitale, Faentina nord; EST: via Fringuelline Vecchia, FFSS, via Bacinetta, via Faentina, via Monaldina;		

	SUD: FFSS, vicolo Calderana, scolo Pisinello; OVEST: via Faentina nord - incrocio FFSS		
2	42-LA TORRAZZA	Ravenna	148.57
CONFINI	NORD: via Marabina; EST: carraia; SUD: scolo delle Motte; OVEST: scolo delle Motte, carraie, via Bosca <i>include Parco Delta del Po</i>		
2	43-LIDO ADRIANO	Ravenna	157.43
CONFINI	EST: Via Manzoni; SUD: Via Manzoni, scolo Acque Alte; OVEST: carraia poderale e canale Acque Basse fino alla linea ENEL, seguire la linea ENEL fino a urbanizzazione via Zancanaro, via Bonifica fino al confine frutteti/seminativi, carraie fino a Via Manzoni		
2	44-LIDO DI CLASSE	Ravenna	52.36
CONFINI	NORD: Vale dei Lombardi; EST: Viale Vespucci; SUD: fiume Savio; OVEST: via Canale Pergami <i>include Parco Delta Po, SIC/ZPS</i>		
2	45-MADONNA DELL'ALBERO	Ravenna	44.28
CONFINI	NORD: via argine destro Montone; EST: via Ravegnana; SUD: via Classicana; OVEST: scolo Lama		
2	46-MANDRIOLE	Ravenna	130.94
CONFINI	NORD: scolo demaniale, via Bosca, via della Cooperazione; EST: via Romea; SUD: via Mandriole, carraia, via Corriera Antica, via Mandriole; OVEST: carraia <i>include Parco Delta Po</i>		
2	47-MARINA DI RAVENNA	Ravenna	15.35
CONFINI	NORD: Via Menotti; EST: via Trieste; SUD: confine Parco/ZPS; OVEST: via del Marchesato <i>include Parco Delta Po e SIC/ZPS</i>		
2	48-MONALDINA	Ravenna	94.55
CONFINI	NORD: carraia di confine bosco Monaldina; EST: via Ravegnana; SUD: via Nuova; OVEST: fosso Bando		
2	49-MONTALETTO 1	Cervia	62.98
CONFINI	via Bollana, via Valle Felici carraie <i>confina con Parco Delta Po</i>		
2	50-MONTALETTO 2	Cervia	68.41
CONFINI	NORD: Via Vismarina; EST e SUD: confine di Provincia; OVEST: via Confine		
2	51-OSTERIA	Ravenna	18.62
CONFINI	NORD: confine ZRC Standiana, via Lunga; EST: E45; SUD: scolo Oriolo inferiore; OVEST: via Dismano		
2	52-PIANGIPANE1	Ravenna	105.27
CONFINI	NORD: scolo Polenta; EST: carraie, via Fosso Boara, carraie; SUD: via Tagliata; OVEST: via Piangipane		
2	53-PIANGIPANE2	Ravenna	50.85

CONFINI	NORD: via Braccasca; EST: via Galassina; SUD: via Galassa, via Galassina; OVEST: via Piangipane		
2	54-PINETA DI CLASSE A	Ravenna	10.39
CONFINI	Bosconi Classe II n.50 <i>include parco Delta Po e SIC/ZPS</i>		
2	55-PINETA DI CLASSE B	Ravenna	89.82
CONFINI	OVEST: scolo Saviola; SUD: Fosso Ghiaia; NORD: sentiero adiacente lo scolo pinetale (in sponda destra); EST: includere Staggio dell'Isola n.57/58 <i>include parco Delta Po e SIC/ ZPS</i>		
2	56-PINETA DI CLASSE C	Ravenna	2.29
CONFINI	<i>include parco Delta Po e SIC/ZPS</i>		
2	57-PINETA DI CLASSE D	Ravenna	35.32
CONFINI	Staggio Pinarella II n.72 e Bosconi Classe VI n.74 (riferimento abbeveratoio ninfee) <i>include parco Delta Po e SIC/ZPS</i>		
2	58-PINETA DI CLASSE E	Ravenna	13.82
CONFINI	<i>include parco Delta Po e SIC/ZPS</i>		
2	59-PIOMBONI	Ravenna	21.83
CONFINI	EST: via Trieste; OVEST: via dell'Idrovora <i>include Parco del Delta e SIC/ZPS</i>		
2	60-PISIGNANO	Cervia	115.66
CONFINI	NORD/OVEST: via Crociarone; NORD/EST: via Crociarone, canali interpoderali; SUD/EST: via Veneziana, scolo Cavaliere; SUD/OVEST: via Confine		
2	61-PISIGNANO AEROPORTO	Cervia	75.21
CONFINI	OVEST, NORD ed EST: recinzione aeroporto; SUD: via Confini fino all'incrocio con la numerazione interna 111, recinzione aeroporto		
2	62-PORCILAIA	Ravenna	159.17
CONFINI	NORD: prima traversa Torres, fosso di confine, incluso il boschetto; EST: via Torres; SUD: carraia "sfasciacarrozze", Canale Sforzi, via Canale Sforzi; OVEST: via Bevanella		
2	63-PREPARCO SUD	Ravenna	110.76
CONFINI	EST: scolo Savoia; Carraie, ghiarine, scolo Acquara Bassa; OVEST: Via Romea SUD		
2	64-RAGONE	Ravenna	56.71
CONFINI	NORD: scolo Cupa; EST: carraie; SUD: Fiume Montone; OVEST: carraie		
2	65-RAVENNA	Ravenna	253.04
CONFINI	via Baronessa, via Destra Canale Molinetto; FFSS, via Antica Milizia, via Destra Canale Molinetto, viale Europa, via Trieste		
2	66-RISARINA	Ravenna	16.79
CONFINI	NORD: sentiero adiacente la recinzione del villaggio; EST: via Spallazzi; SUD: via Bonifica; OVEST: canale Pisciatello <i>include Parco del Delta del Po e SIC/ZPS</i>		
2	67-RUSSI 1	Russi	124.47
CONFINI	NORD: via Madrara, via IV Novembre; EST: via Azzali, via Gucci, carraie, via Faentina sud;		

	SUD: via Madrara; OVEST: via Fossolo, via Cacciaguerra, scolo, via Madrara		
2	68-RUSSI 2	Russi	34.06
CONFINI	via Cantagallo, via Chiesuola, Via Chiarantane, carraia		
2	69-SAN BARTOLO	Ravenna	73.02
CONFINI	NORD: via Conversa; EST: carraia; SUD: via Fosso Ghiaia; OVEST: via Cella		
2	70-SAN GIACOMO	Russi	0.31
CONFINI	via Fiumazzo, via Canale, argine destro Lamone <i>include SIC/ZPS</i>		
2	71-SAN MARCO	Ravenna	14.77
CONFINI	NORD: Carraia Argelli; EST: via Argine Sinistro Montone; SUD: Via Allegra; OVEST: scolo Drittolo		
2	72-SAN MICHELE	Ravenna	156.90
CONFINI	NORD: via Faentina, carraie, via Faentina; EST: via dei Granatieri; SUD: FFSS, scolo Gianello, via Viazza di Sotto, FFSS; OVEST: via Baccinetta, via Faentina nord, via Monaldina		
2	73-SAN PIETRO IN CAMPIANO1	Ravenna	129.08
CONFINI	NORD: via del Sale; EST: scolo Acquara; SUD: via Gambona; OVEST: via Petrosa		
2	74-SAN PIETRO IN CAMPIANO2	Ravenna	82.34
CONFINI	NORD: via Arrigoni; EST: via Petrosa; SUD: via del Sale; OVEST: via Cella		
2	75-SAN PIETRO IN VINCOLI	Ravenna	51.50
CONFINI	NORD: via Angaia; EST: carraia, via San Rocco, carraia; SUD: via Budria; OVEST: via Argine destro Ronco, via San Rocco		
2	76-SAN ZACCARIA	Ravenna	67.36
CONFINI	NORD: via Sordino; EST: confine ZRC San Zaccaria; SUD: via del Sale; OVEST: via Erbosa		
2	77-SANT'ALBERTO1	Ravenna	80.88
CONFINI	NORD: Via Basilica; EST: Via Sant'Alberto; SUD: via della Cilla; OVEST: fosso che parte dall'incorcio fra via Basilica e via Ravaioli <i>confina con Parco Delta Po</i>		
2	78-SANT'ALBERTO2	Ravenna	57.68
CONFINI	NORD: via della Cilla; EST: carraia, via Fosso San Pietro; SUD: via Fosso San Pietro; OVEST: carraia		
2	79-SANT'ANTONIO	Ravenna	50.28
CONFINI	NORD: via delle Ventisette; EST: carraia, via Pile, via Bendazza; SUD: carraie; OVEST: scolo Pille, via Pile		

2	80-SANTERNO1	Ravenna	54.83
CONFINI	NORD: carraia; EST: via Santerno Ammonite; SUD: carraia Bezzi; OVEST: via Argine destro Lamone		
2	81-SANTERNO2	Ravenna	53.83
CONFINI	NORD: carrarone Erbosio; EST: carraie; SUD: carraie; OVEST: via degli Angeli		
2	82-SANTO STEFANO	Ravenna	279.25
CONFINI	NORD: via Maccanone, via Beveta; EST: via Petrosa (escludere l'ARS); SUD: via Lunga; OVEST: argine sinistro scolo Fiumicello (escludere l'ARS); fino incrocio via Maccanone		
2	83-SAVARNA	Ravenna	208.37
CONFINI	NORD: confine azienda (vicino al capannone); EST: via Forello; SUD: via Forello fino al fosso di confine; OVEST: fosso di confine fino a via Fiume Nuovo <i>confina con SIC/ZPS</i>		
2	84-SAVIO	Cervia	119.67
CONFINI	NORD, EST, SUD: carraie; OVEST: via Ragazzena		
2	85-TAGLIATA	Cervia	58.87
CONFINI	NORD/EST: via Romea; SUD/OVEST: Canale Valle Felici, collettore Sbrozzi; OVEST: via Ficocle <i>include Parco Delta Po confina con SIC/ZPS</i>		
2	86-VILLANOVA RA2	Ravenna	103.46
CONFINI	NORD: carraie, via San Giuseppe; EST: via Villanova, via Godo; SUD: via Godo; OVEST: scolo Valtorto		
2	87-ZONA MEZZANO	Ravenna	186.41
CONFINI	NORD: via Ferrovia, palificazione telefonica direzione via Traversa; EST: via Traversa, carraia Sorboli, FFSS; SUD: via Reale; OVEST: via Reale <i>confina con ZPS</i>		
3	01-A14	Faenza	111.90
CONFINI	A14, via Granarolo, via degli Olmi, via Crescenzi, via San Silvestro (escludere l'ARS), via Pana, carraie, cavalcavia A14		
3	02-A14 Zani	Faenza	126.25
CONFINI	A14, via Corleto, circa 200 mt dopo l'incrocio con via Gasparetta girare a destra, proseguire su via Corleto fino al fiume Montone		
3	03-BACCARINI	Faenza	49.36
CONFINI	Via Emilia, via Carbonara, confini di proprietà		
3	04-BAFFADI	Casola Valsenio	30.10
CONFINI	Via Cantone, SS Casolana, Torrente Senio		
3	05-BANDINI FOSSOLO	Faenza	88.81
CONFINI	Fiume Lamone, via Raspona, Via Fossolo		
3	06-BERDONDINI	Faenza	61.76
CONFINI	FFSS (includere proprietà a nord-est), via Boaria, via Emilia Ponente, via Lugo (escludere ARS)		
3	07-BORELLO	Castelbolognese	167.43
CONFINI	Rio Sanguinario, carraia a sinistra all'altezza di Ca' Bianca, fino a via Biasotta del cane, via Borello, via Fiume Santerno		

3	08-BORGO BIRANDOLA	Faenza	40.81
CONFINI	Via Modanesi, via Corleto, via Prati, via Basiago		
3	09-BORGO TULLIERO	Faenza	86.45
CONFINI	Via Tulliero, via Cornacchia, confini di proprietà, via Modigliana		
3	10-BORUSO	Faenza	99.98
CONFINI	via Piero della Francesca (escludere ARS), via Morgagni, via Boaria, via Convertite, via Cerchia, fossi e carraie su confini di proprietà, via San Silvestro		
3	11-BRISIGHELLA	Brisighella	36.77
CONFINI	SS302, viale delle Terme, via Bicocca, fiume Lamone, carraie, via Moreda, via Masironi <i>Confina con Parco Vena dei Gessi e SIC/ZPS</i>		
3	12-BUCACCIA CASTELLO	Castelbolognese	209.82
CONFINI	Via Emilia Levante, fiume Senio, via Zirona, via Casolana Rioloese (escludere l'ARS), escludere la proprietà ad ovest di via Boccaccio		
3	13-BUCCI FAENZA	Faenza	198.32
CONFINI	Via Celle, via Emilia Ponente, via Graziola, via Sant'Orsola, carraia, via Monte di Pietà, carraia, FFSS, via Ospitalacci (escludere l'ARS)		
3	14-CA' DI MARZENO	Brisighella	18.81
CONFINI	confini di proprietà		
3	15-CA' NOVA RA3	Brisighella	89.90
CONFINI	Via Berta, Via Pideura fino a Ca' Valle, Carraia fino a Via San Cristoforo, Crinale fino a la Berta		
3	16-CA' SAN GIOVANNI	Faenza	8.47
CONFINI	confini podere San Giovanni, ragione Montanari		
3	17-CAMPIANO	Castelbolognese	83.56
CONFINI	Da via Casolana fossato a nord della chiesa di Campiano, seguire il fossato fino al lago, dopo 250 mt sinistra, salire lungo il confine del vigneto fino a via Morandina, confine cantina Balducci, scendere la valle lungo il confine comunale (fondo Colombara, fondo Montazzo), in prossimità della casa colonica strada vicinale fino alla Casolana.		
3	18-CANTRIGO	Faenza	125.75
CONFINI	FFSS, via di Lugo (escludere ARS), Via Convertite, via Boaria, dopo circa 400 mt girare a destra all'altezza del vecchio appostamento, seguire le carraie		
3	19-CAROSSA	Faenza	143.61
CONFINI	Via Medica, via Reda, A14, Via Basiago (escludere l'ARS), Via Medica (escludere l'ARS), via del Rio, confini di proprietà, via San Giovannino, Rio San Giovannino		
3	20-CASALE	Faenza	86.26
CONFINI	Carraie Ceroni, fiume Senio, via Emilia, via Casale		
3	21-CASOLA VALSENIO	Casola Valsenio	53.00
CONFINI	Via Cardello, via del Senio fino al fiume, Fiume Senio fino all'Oasi Cardello, includere terreni in località Bianzano		
3	22-CASTAGNETO	Brisighella	80.82
CONFINI	Rio San Cristoforo, fosso Quartoletto, Via Pideura, carraie, via Rio Quinto, Via Molino del Rosso (escludere l'ARS), fiume Lamone		
3	23-CERONI D'ATRI	Faenza	106.20
CONFINI	Proprietà Agriturismo D'Atri, via Cornacchia, Proprietà Montefiori, Mazzolani e Ugolini, via Collina		
3	24-COLLINA	Faenza	49.81
CONFINI	Via Agrippina, via Altini, via Stecchetti, via Granarolo, Via Cabrona, via Altini, via Ponte Valle		
3	25-CORLETO	Faenza	107.85
CONFINI	Via Corleto, via Argine Montone, FFSS		
3	26-CULBASTRA	Faenza	105.42

CONFINI	Fiume Lamone, FFSS, via Reda		
3	27-DEL RIO BASIAGO	Faenza	45.81
CONFINI	Via Reda, via San Giovannino, Via Reda, Canale di scolo, via del Rio		
3	28-EBOLA	Brisighella	14.70
CONFINI	confini di proprietà		
3	29-FELISIO	Faenza	44.03
CONFINI	Torrente Senio, A14, via Lugo, via Sant'Andrea		
3	30-FIUME SENIO	Faenza, Riolo Terme, Castelbolognese	151.09
CONFINI	Via Camerini (escludere l'ARS), via Biancanigo, fiume Senio, confini di proprietà, via Tebano, confini di proprietà, via Bologna, da fraz. Casacce abbandona via Bologna, fiume Senio fino a via Zinzalina, via Bologna		
3	31-FOGNANO	Brisighella	38.22
CONFINI	Fiume Lamone inclusa la ripa boscata dell'argine destro, carraia fino via Pontenono, via Campo Sportivo		
3	32-FORMICONE	Faenza	96.81
CONFINI	Via Emilia, via della Battaglia, via delle Vigne (escludere l'ARS), via Santa Lucia, via Cimatti		
3	33-GIARDINO OFFICINALE	Casola Valsenio	31.80
CONFINI	Confine oasi Cardello, fiume Senio, Via vecchia per Prugno, via Macello, via del Corso fino al tornante del Giardino officinale		
3	34-GINESTRE	Faenza	108.22
CONFINI	Via San Mamante, via Oriolo (escludere l'appostamento), via San Biagio vecchio fino Casa Minota, rio Montebrullo, via San Mamante		
3	35-GRANAROLO 1	Faenza	29.00
CONFINI	Via Cabrona, via Altini, via Ponte Valle, scolo Fosso Vecchio (escludere l'ARS)		
3	36-GRANAROLO 2	Faenza	106.11
CONFINI	Via Granarolo, via Fabbra (escludere l'ARS), scolo Cantrighella, via Campazzo, FFSS per circa 200mt poi includere il rimboschimento, Via Quaglia, via Altini, via Cabrona.		
3	37-GUALDO	Riolo Terme	44.52
CONFINI	Via Firenze, via Rio Ferrato, Via Bertozzi, carraia per Gualdetto, via Gualdo, via Rio Basino, Via Bertozzi, via Isola		
3	38-IL POGGIO RIOLO	Riolo Terme	191.81
CONFINI	Via Monticino e Limisano, dove la strada incontra il torrente, prendere a destra e costeggiare i campi verso loc.Masseria, torrente Senio fino a Cuffiano, statale per Riolo fino via Abbazia, confini di proprietà fino a rotonda per Raggio, confini di proprietà fino a Poggiolino		
3	39-LINDAROLA	Faenza	79.38
CONFINI	Via Santa Lucia delle Spianate, escludere ARS, via delle Vigne, via Lindarola, strada Senza Nome, escludere ARS, via San Mamante		
3	40-LODOLONE	Brisighella	94.98
CONFINI	Via Samoggia, carraia per Rondanina, confini di proprietà, fino a via Lodolone, via Lodolone, carraia da loc. Sinibalda a via Samoggia		
3	41-MAIOLICHE	Faenza	161.72
CONFINI	Via Cassanigo, via Sant'Andrea, via Granarolo, escludere l'ARS, A14, escludere l'ARS e ricongiungersi con via Cassanigo		
3	42-MARZENO	Brisighella	44.62
CONFINI	Via Marzeno, rio di Fondi, torrente Marzeno		
3	43-MAZZAGLIVERA	Riolo Terme	71.13
CONFINI	crinale nord, Via Caduti di Toranello, via Zanotti, via Isola, via Molino Nuovo, via Firenze, via Marotta, via Brete		
3	44-MICCHINELLI	Castelbolognese	15.71
CONFINI	confini di proprietà		
3	45-MONTE BALLO CENNI	Riolo Terme	111.94

CONFINI	Via Tombe, costeggiare il crinale verso sud fino via Rio Fontane, fino a loc. Carlino, poi carraia direzione est fino via Serravalle, via Firenze, via Zanotti via Toranello (escludere l'ARS) <i>confina con Rete Natura 2000</i>		
3	46-MONTE BRULLO	Castelbolognese	93.35
CONFINI	Via Serra, Via Barrosche, via Rinfosco, Via Monte Brullo (escludere l'ARS)		
3	47-MONTE DALL'OLIO	Riolo Terme, Castelbolognese	24.75
CONFINI	Via Campolasso, via Ossano, carraie		
3	48-MONTE ROMANO	Brisighella	72.14
CONFINI	confini di proprietà		
3	49-ORTO BERTONI	Faenza	106.62
CONFINI	Via Firenze, via Emilia, fiume Lamone, via Verità, via Sarna, via Calbetta (escludere l'ARS)		
3	50-PALAZZO ZATTAGLIA	Brisighella	47.01
CONFINI	Rio Pignano, strada Zattaglia, Fornazzano, proprietà Poggio Gibbo-Casetta		
3	51-PERGOLA	Faenza	53.76
CONFINI	Via Pergola, confini di proprietà fosso di proprietà, via Mercanta		
3	52-PERSOLINO	Faenza	11.34
CONFINI	Via Firenze, FFSS, carraie		
3	53-PIEVE CESATO GRANAROLO	Faenza	135.64
CONFINI	canale Emiliano Romagnolo, via Accarisi, via Repubblica, via Camatta, via Campazzo, Canale Merlaschio (escludere l'ARS)		
3	54-POLO INDUSTRIALE	Faenza	12.69
CONFINI	A14, via Pana		
3	55-PONTE CASTELLINA	Faenza	68.76
CONFINI	Via Castellina, via Ravennana (escludere l'ARS), via Accarisi (escludere l'ARS)		
3	56-PONTE DEL CASTELLO	Castelbolognese	12.71
CONFINI	via Emilia Levante, Via Gradasso, FFSS, torrente Senio		
3	57-PRADA FAENZA	Faenza	87.88
CONFINI	strada Senza Nome, via Ravennana, via Prada, via Zannona, via Ponte San Giorgio, via Zannona		
3	58-RIO BISCIA	Faenza	74.32
CONFINI	via Ospitalacci, via Castel Raniero, via Rio Biscia, via Beccara, confini di proprietà, Rio Cerchia sinistro		
3	59-RONCO	Faenza	215.82
CONFINI	via Ravennana, via Tombacce (escludere l'ARS), Lamone, A14		
3	60-SAN BIAGIO	Faenza	184.76
CONFINI	via Bianzarda di S.Biagio, via Strocca di San Biagio, poderi Baccarini, via Cavallera, via Emilia, scolo via Cupa, proprietà Baccarini, via Gesuita, via San Giacomo, via San Mamante, via Bianzarda di S.Biagio, via Gesuita, via Carbonara, via Gabbellotta		
3	61-SAN MAMANTE TORRE ORIOLO	Faenza	60.32
CONFINI	Podere monte Piano, via Roncone, Salita Oriolo, via di Oriolo		
3	62-SAN PIER LAGUNA	Faenza, Castelbolognese	101.98
CONFINI	Via Lugo, carraie, via Prosciutta, carraie, Torrente Senio, carraia da Ca' Vanina a via Lugo		
3	63-SAN ROCCO	Faenza	54.94
CONFINI	A14, via Granarolo, via Borgo San Rocco, via Ravennana, via Manzuta		
3	64-SAN RUFFILLO	Brisighella	150.27
CONFINI	Via Faentina, viale delle Terme, Fiume Lamone, rio San Ruffillo		
3	65-SAN SILVESTRO	Faenza	37.23

CONFINI	Via San Pier Laguna, via Cerchia (escludere l'ARS), scolo Cantrighetto		
3	66-SERRA BARROSCHÉ	Castelbolognese	26.19
CONFINI	via Rinfosco Via Emilia Ponente, Via Alberazzo, carraie		
3	67-SERRAGLIO CONTESSA	Castelbolognese	85.02
CONFINI	Via Borello, via Emilia Ponente escludere l'ARS, via Casanola, FFSS, via Calamello		
3	68-SOLAROLO1	Solarolo	420.61
CONFINI	Via San Mauro, via San Bartolo, carraie, via Cavina, via Canaletta (escludere l'ARS), A14, scolo Ca' Rossa, carraie, via Donegallia, vicolo Colombara, via Gaiano Casanola, via Gaiano Nuova, Via Corona, via Martinona, via Borghetto, vicolo Santo, via Corona, via provinciale Felisio, via Colombaroni, via Madonna della Salute, A14, via Pritella, via Madonna della Salute		
3	69-SOLAROLO2	Solarolo	225.94
CONFINI	via Canalvecchio, A14, via Lunga, via San Mauro, Provinciale per Pilastrino, via Condotto, scolo Castelnuovo confine di ATC, via Borello, via Prati Bentonì, via Nuova Prati		
3	70-SOLAROLO3	Solarolo	88.22
CONFINI	Via Mandriole, via Ortiere, via Molinello, Via pritella, via Padrina, carraie, via Molinello, via San Mauro		
3	71-TEBANO MOTOCROSS	Faenza	27.56
CONFINI	Via Tebano, incrocio via Varnelli, campi coltivati ragione Rambelli fino a Casa Rizzi, confine lavorato		
3	72-TRAMONTI SAN CASSIANO	Brisighella	103.68
CONFINI	SS Brisighellese (loc. Ca' dell'Oste esclusa), Fiume Lamone, via Rio Co', via Scampelluccio, Argine del fume Lamone		
3	73-VALLOCCHIA	Brisighella	23.11
CONFINI	Via Pideura, via San Cristoforo, podere Vallocchia		
3	74-VIA CANOVETTA	Faenza	266.84
CONFINI	Via Pittora, dal podere Pilastrì via Santa Lucia (escludere ARS), via Canovetta, torrente Marzeno, via Modigliana		
3	75-VIGNE	Faenza	26.72
CONFINI	Via Senza Nome, carraie, via San Mamante		
3	76-VILLA GESSI	Faenza	147.74
CONFINI	Via Tuliero, confini di proprietà, via Sarna, carraie, fiume Lamone, carraie, Via Croce di Ferro, via Germana		
3	77-ZANI SANT'ANDREA	Faenza	114.63
CONFINI	Via Rondinina, via Monte Sant'Andrea, scolo Fosso Vecchio, confine di proprietà		
3	78-ZANI VIA QUAGLIA	Faenza	67.30
CONFINI	via Camatta, confine con antigrandine fondo Magnani, fosso Cantrighello, via Campazzo		
3	79-ZARDI	Faenza	235.23
CONFINI	Via Modigliana, Rio di Fondi, Via Collina, confini di campi in direz. Zafferina, Via Vicchio		

REGIONE EMILIA ROMAGNA
SERVIZIO TERRITORIALE AGRICOLTURA
CACCIA E PESCA DI RAVENNA

Legge Regionale 8/1994 e successive modifiche
art.22 - ZONE DI RIFUGIO

Stagione venatoria 2016-2017 ATC RA1 - LUIGHESE
Scala 1:50.000

La delimitazione dei singoli settori è indicativa.
Per l'esatta definizione dei confini consultare gli atti di istituzione.

- CONFINI ATC**
- 001 RA1
 - 002 RA2
 - 003 RA3
 - 004 RA4
 - 005 RA5
 - 006 RA6
 - 007 RA7
 - 008 RA8
 - 009 RA9
 - 010 RA10
 - 011 RA11
 - 012 RA12
 - 013 RA13
 - 014 RA14
 - 015 RA15
 - 016 RA16
 - 017 RA17
 - 018 RA18
 - 019 RA19
 - 020 RA20
 - 021 RA21
 - 022 RA22
 - 023 RA23
 - 024 RA24
 - 025 RA25
 - 026 RA26
 - 027 RA27
 - 028 RA28
 - 029 RA29
 - 030 RA30
 - 031 RA31
 - 032 RA32
 - 033 RA33
 - 034 RA34
 - 035 RA35
 - 036 RA36
 - 037 RA37
 - 038 RA38
 - 039 RA39
 - 040 RA40
 - 041 RA41
 - 042 RA42
 - 043 RA43
 - 044 RA44
 - 045 RA45
 - 046 RA46
 - 047 RA47
 - 048 RA48
 - 049 RA49
 - 050 RA50
 - 051 RA51
 - 052 RA52
 - 053 RA53
 - 054 RA54
 - 055 RA55
 - 056 RA56
 - 057 RA57
 - 058 RA58
 - 059 RA59
 - 060 RA60
 - 061 RA61
 - 062 RA62
 - 063 RA63
 - 064 RA64
 - 065 RA65
 - 066 RA66
 - 067 RA67
 - 068 RA68
 - 069 RA69
 - 070 RA70
 - 071 RA71
 - 072 RA72
 - 073 RA73
 - 074 RA74
 - 075 RA75
 - 076 RA76
 - 077 RA77
 - 078 RA78
 - 079 RA79
 - 080 RA80
 - 081 RA81
 - 082 RA82
 - 083 RA83
 - 084 RA84
 - 085 RA85
 - 086 RA86
 - 087 RA87
 - 088 RA88
 - 089 RA89
 - 090 RA90
 - 091 RA91
 - 092 RA92
 - 093 RA93
 - 094 RA94
 - 095 RA95
 - 096 RA96
 - 097 RA97
 - 098 RA98
 - 099 RA99
 - 100 RA100
 - 101 RA101
 - 102 RA102
 - 103 RA103
 - 104 RA104
 - 105 RA105
 - 106 RA106
 - 107 RA107
 - 108 RA108
 - 109 RA109
 - 110 RA110
 - 111 RA111
 - 112 RA112
 - 113 RA113
 - 114 RA114
 - 115 RA115

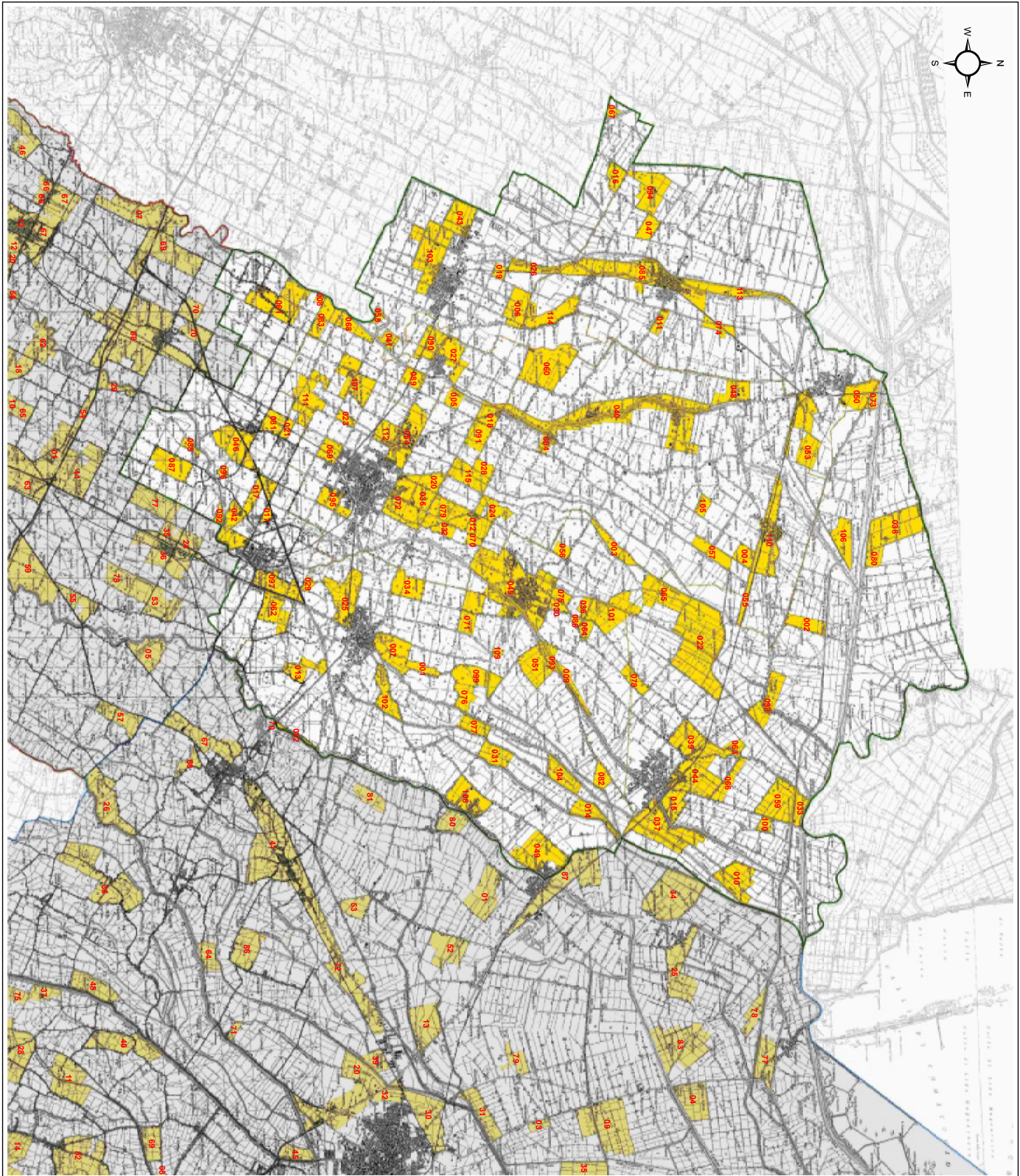

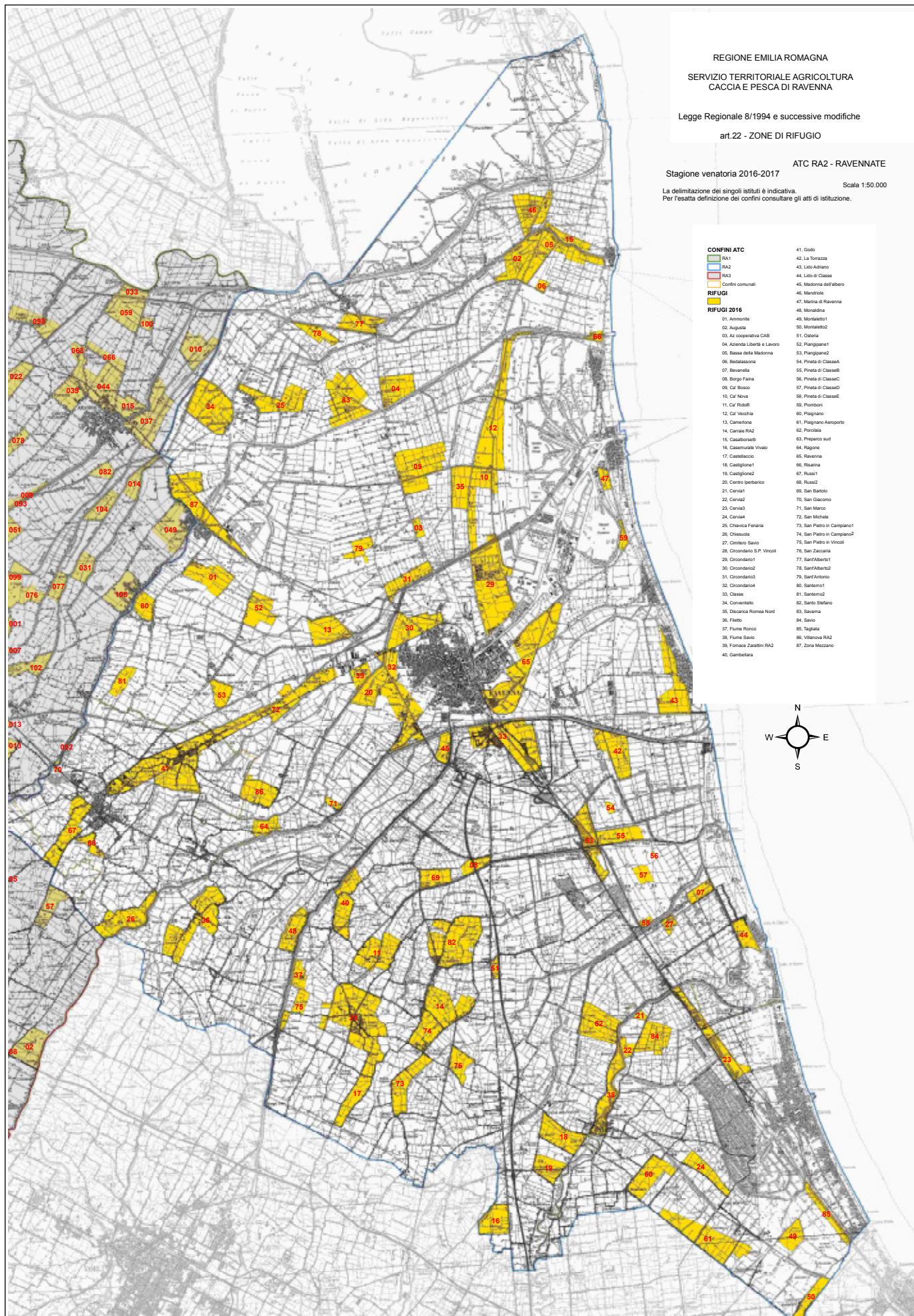

REGIONE EMILIA ROMAGNA
SERVIZIO TERRITORIALE AGRICOLTURA
CACCIA E PESCA DI RAVENNA

Legge Regionale 8/1994 e successive modifiche
art.22 - ZONE DI RIFUGIO

ATC RA2 - RAVENNATE
Stagione venatoria 2016-2017
La delimitazione dei singoli istituti è indicativa.
Per l'esatta definizione dei confini consultare gli atti di istituzione.

- CONFINI ATC**
- RA1
 - RA2
 - RA3
 - Confini comunali
- RIFUGI**
- RIFUGI 2016**
- 01. Ammonite
 - 02. Augusta
 - 03. Az cooperativa CAB
 - 04. Azienda Libera di Lavoro
 - 05. Basca della Madonna
 - 06. Bedalassona
 - 07. Bevanella
 - 08. Borgo Fania
 - 09. Car Siroco
 - 10. Car Nove
 - 11. Car Ricchi
 - 12. Car Vecchia
 - 13. Camerlona
 - 14. Canale RA2
 - 15. Castellorotoli
 - 16. Casamurata Vivolo
 - 17. Castellaccio
 - 18. Castiglione1
 - 19. Castiglione2
 - 20. Centro Iperbarico
 - 21. Cervia1
 - 22. Cervia2
 - 23. Cervia3
 - 24. Cervia4
 - 25. Chiesa Ferrara
 - 26. Chiusola
 - 27. Cimitero Sivio
 - 28. Circondario S.P. Vincoli
 - 29. Circondario1
 - 30. Circondario2
 - 31. Circondario3
 - 32. Circondario4
 - 33. Classe
 - 34. Conventello
 - 35. Decana Roma Nord
 - 36. Fiesio
 - 37. Fiume Ronco
 - 38. Fiume Sivio
 - 39. Fornace Zaratini RA2
 - 40. Garibolara
 - 41. Godo
 - 42. La Trenzola
 - 43. Lido Adriano
 - 44. Lido di Classe
 - 45. Madonna dell'altare
 - 46. Manerone
 - 47. Marza di Ravenna
 - 48. Mondifra
 - 49. Montaleto1
 - 50. Montaleto2
 - 51. Ostia
 - 52. Pianigiani1
 - 53. Pianigiani2
 - 54. Pineta di ClasseA
 - 55. Pineta di ClasseB
 - 56. Pineta di ClasseC
 - 57. Pineta di ClasseD
 - 58. Pineta di ClasseE
 - 59. Piomboni
 - 60. Piagnano
 - 61. Piagnano Aeroporto
 - 62. Porcila
 - 63. Prepono sud
 - 64. Ragnone
 - 65. Ravenna
 - 66. Risarna
 - 67. Rusar1
 - 68. Rusar2
 - 69. San Bartolo
 - 70. San Giacomo
 - 71. San Marco
 - 72. San Michele
 - 73. San Pietro in Campiano1
 - 74. San Pietro in Campiano2
 - 75. San Pietro in Vincoli
 - 76. San Zaccaria
 - 77. Sant'Alberto1
 - 78. Sant'Alberto2
 - 79. Sant'Antonio
 - 80. Sant'Emo
 - 81. Sant'Emo2
 - 82. Santo Stefano
 - 83. Suisana
 - 84. Sivio
 - 85. Tagliata
 - 86. Villanova RA2
 - 87. Zona Mezzano
 - 88. Zola Mezzano

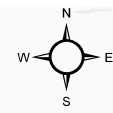

REGIONE EMILIA ROMAGNA
SERVIZIO TERRITORIALE AGRICOLTURA
CACCIA E PESCA DI RAVENNA

Legge Regionale 8/1994 e successive modifiche
art.22 - ZONE DI RIFUGIO

Stagione venatoria 2016-2017 ATC RA3 - FAENTINO

La demarcazione dei singoli istituti è indicativa.
Per l'esatta definizione dei confini consultare gli atti di istituzione.

Scala 1:50.000

- CONFINI ATC**
- RA1
 - RA2
 - RA3
 - RA4
 - RA5
 - RA6
 - RA7
 - RA8
 - RA9
 - RA10
 - RA11
 - RA12
 - RA13
 - RA14
 - RA15
 - RA16
 - RA17
 - RA18
 - RA19
 - RA20
 - RA21
 - RA22
 - RA23
 - RA24
 - RA25
 - RA26
 - RA27
 - RA28
 - RA29
 - RA30
 - RA31
 - RA32
 - RA33
 - RA34
 - RA35
 - RA36
 - RA37
 - RA38
 - RA39
 - RA40
 - RA41
 - RA42
 - RA43
 - RA44
 - RA45
 - RA46
 - RA47
 - RA48
 - RA49
 - RA50
 - RA51
 - RA52
 - RA53
 - RA54
 - RA55
 - RA56
 - RA57
 - RA58
 - RA59
 - RA60
 - RA61
 - RA62
 - RA63
 - RA64
 - RA65
 - RA66
 - RA67
 - RA68
 - RA69
 - RA70
 - RA71
 - RA72
 - RA73
 - RA74
 - RA75
 - RA76
 - RA77
 - RA78
 - RA79
 - RA80
 - RA81
 - RA82
 - RA83
 - RA84
 - RA85
 - RA86
 - RA87
 - RA88
 - RA89
 - RA90
 - RA91
 - RA92
 - RA93
 - RA94
 - RA95
 - RA96
 - RA97
 - RA98
 - RA99
 - RA100
- RIFUGIO 2016**
- 01
 - 02
 - 03
 - 04
 - 05
 - 06
 - 07
 - 08
 - 09
 - 10
 - 11
 - 12
 - 13
 - 14
 - 15
 - 16
 - 17
 - 18
 - 19
 - 20
 - 21
 - 22
 - 23
 - 24
 - 25
 - 26
 - 27
 - 28
 - 29
 - 30
 - 31
 - 32
 - 33
 - 34
 - 35
 - 36
 - 37
 - 38
 - 39
 - 40
 - 41
 - 42
 - 43
 - 44
 - 45
 - 46
 - 47
 - 48
 - 49
 - 50
 - 51
 - 52
 - 53
 - 54
 - 55
 - 56
 - 57
 - 58
 - 59
 - 60
 - 61
 - 62
 - 63
 - 64
 - 65
 - 66
 - 67
 - 68
 - 69
 - 70
 - 71
 - 72
 - 73
 - 74
 - 75
 - 76
 - 77
 - 78
 - 79
 - 80
 - 81
 - 82
 - 83
 - 84
 - 85
 - 86
 - 87
 - 88
 - 89
 - 90
 - 91
 - 92
 - 93
 - 94
 - 95
 - 96
 - 97
 - 98
 - 99
 - 100

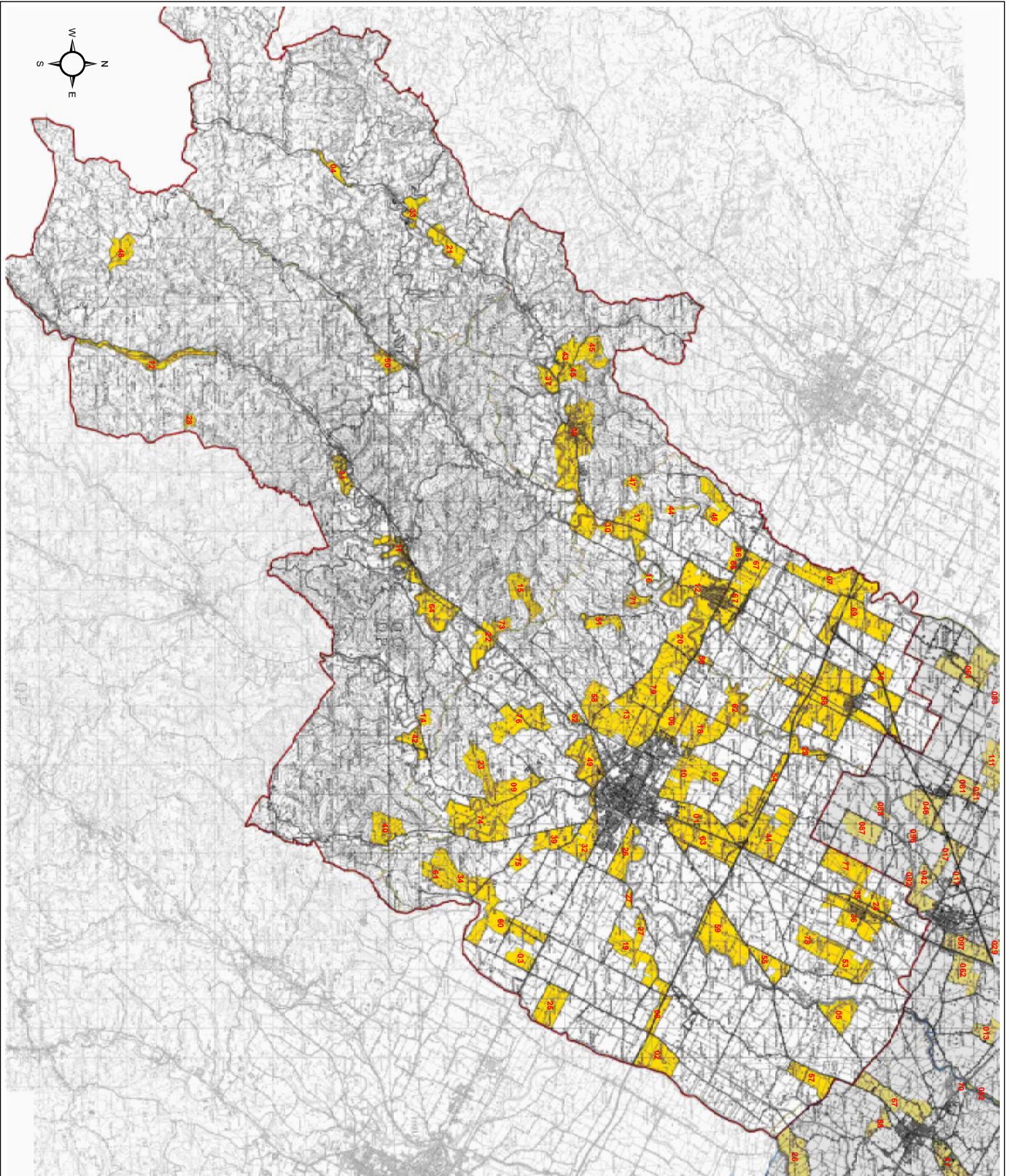

Zone di rifugio da istituire per la stagione venatoria 2016/2017 nel territorio del Servizio Territoriale agricoltura caccia e pesca di Rimini			
A.T.C	DENOMINAZIONE	COMUNE	SASP (ha)
1	Maiolo	Maiolo	97,70
Confini	Nord: tratto di SP 97 poi sentiero Ca' Michele, Ca' di Geri, La Villa, Siriola; Est: Protaccio; Sud: sentiero Protaccio - Case Poggio Mancino; Ovest: sentiero che collega Case Poggio Mancino, Lombardi (Serra Maiolo) e Strada provinciale 97.		

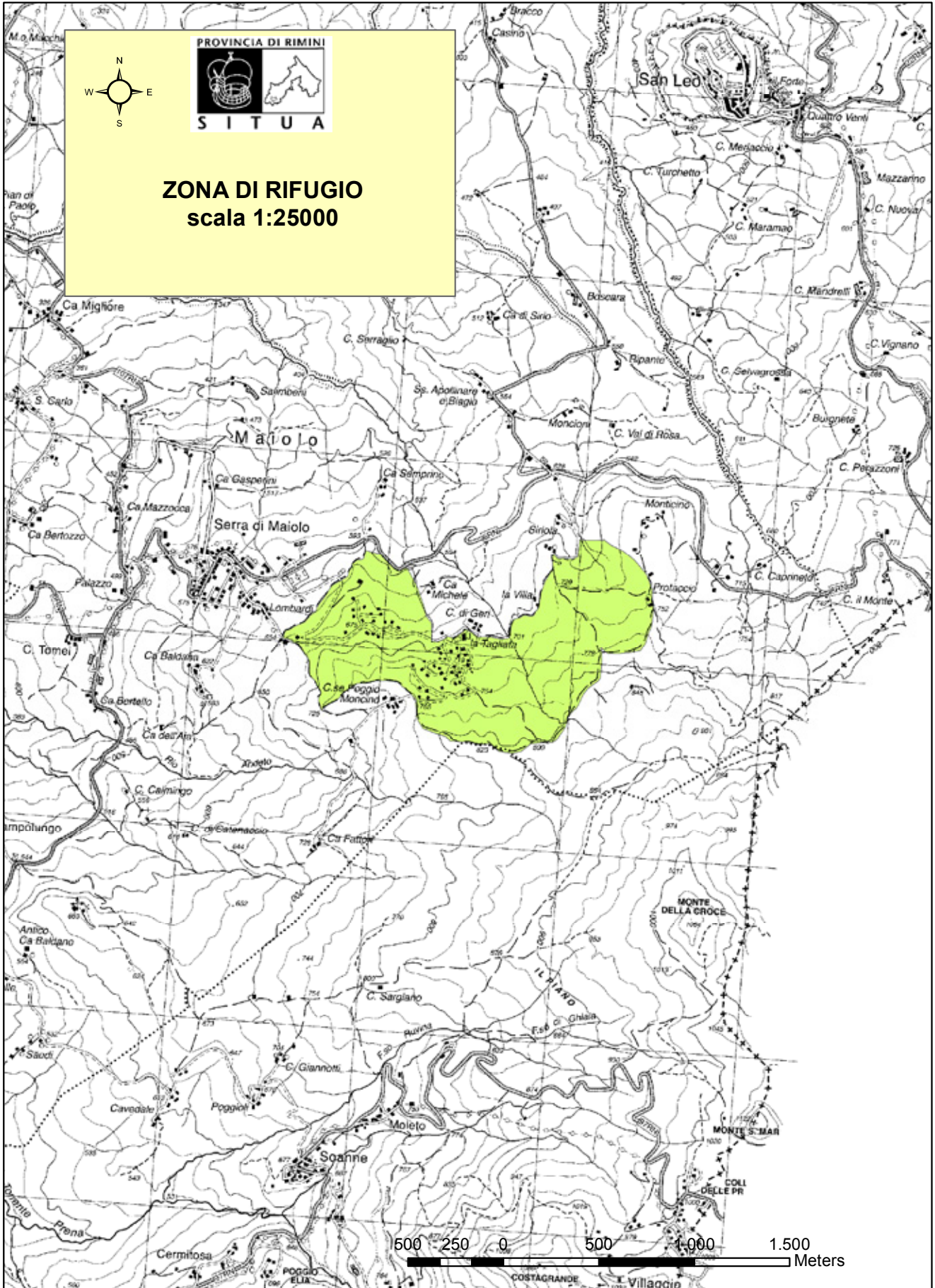

COMUNICATO REDAZIONALE

Si comunica che con Legge regionale 6 luglio 2009, n. 7 (pubblicata nel BUR n. 117 del 7 luglio 2009) il Bollettino Ufficiale della Regione Emilia-Romagna, dal 1 gennaio 2010, è redatto esclusivamente in forma digitale e consultabile on line. La Regione Emilia-Romagna garantisce l'accesso libero e gratuito a tutti i cittadini interessati tramite il proprio sito **<http://bur.regione.emilia-romagna.it>**

La consultazione gratuita del BURERT dal 1 gennaio 2010 è garantita anche presso gli Uffici Relazioni con il Pubblico e le Biblioteche della Regione e degli Enti Locali.

Presso i Comuni della Regione è inoltre disponibile in visione gratuita almeno una copia stampata dell'ultimo numero. È sempre possibile richiedere alla Redazione del BURERT l'invio a mezzo posta di una copia della pubblicazione dietro apposito pagamento in contrassegno.