

Legenda

	Limite dell'Autorità di Bacino
	FASCE FLUVIALI
	Alveo (art. 8)
	Fascia con probabilità di inondazione corrispondente a un periodo di ritorno di 200 anni nella situazione pre-intervento (art. 9)
	AVI - Fascia ad alta vulnerabilità idrologica
	Delineazione della fascia di territorio con probabilità di ritorno fino a 500 anni (art. 10)
	AREE DI VERSANTE IN CONDIZIONI DI DISSESTO
	Calanchi (art. 14)
	Area in dissesto per fenomeni in atto (art. 14)
	Area di possibile influenza del dissesto nelle frane di crollo (art. 15)
	Area di possibile evoluzione del dissesto e frane quietescenti (art. 16)
	Asiati dichiarati da consolidare ex L.454/1998 (art. 14)
	Area di dissesto per fenomeni in atto (art. 14, comma 3 lett. c; Art. 15, comma 3 lett. e; Art. 16, comma 3 lett. c)
	Area verificata (art. 17)
	AREE IN DISSESTO DA ASSOGGETTARE A VERIFICA (ART. 17)
	Attiva
	Quietescente
	Area non cartografabile attiva
	Area non cartografabile quietescente
	Codice identificativo di area a rischio dissesto (vedi elenco allegato)
	NA_I: Protezione di via (art. 14)
	NA_P: (Permeazione di via (art. 14))

N

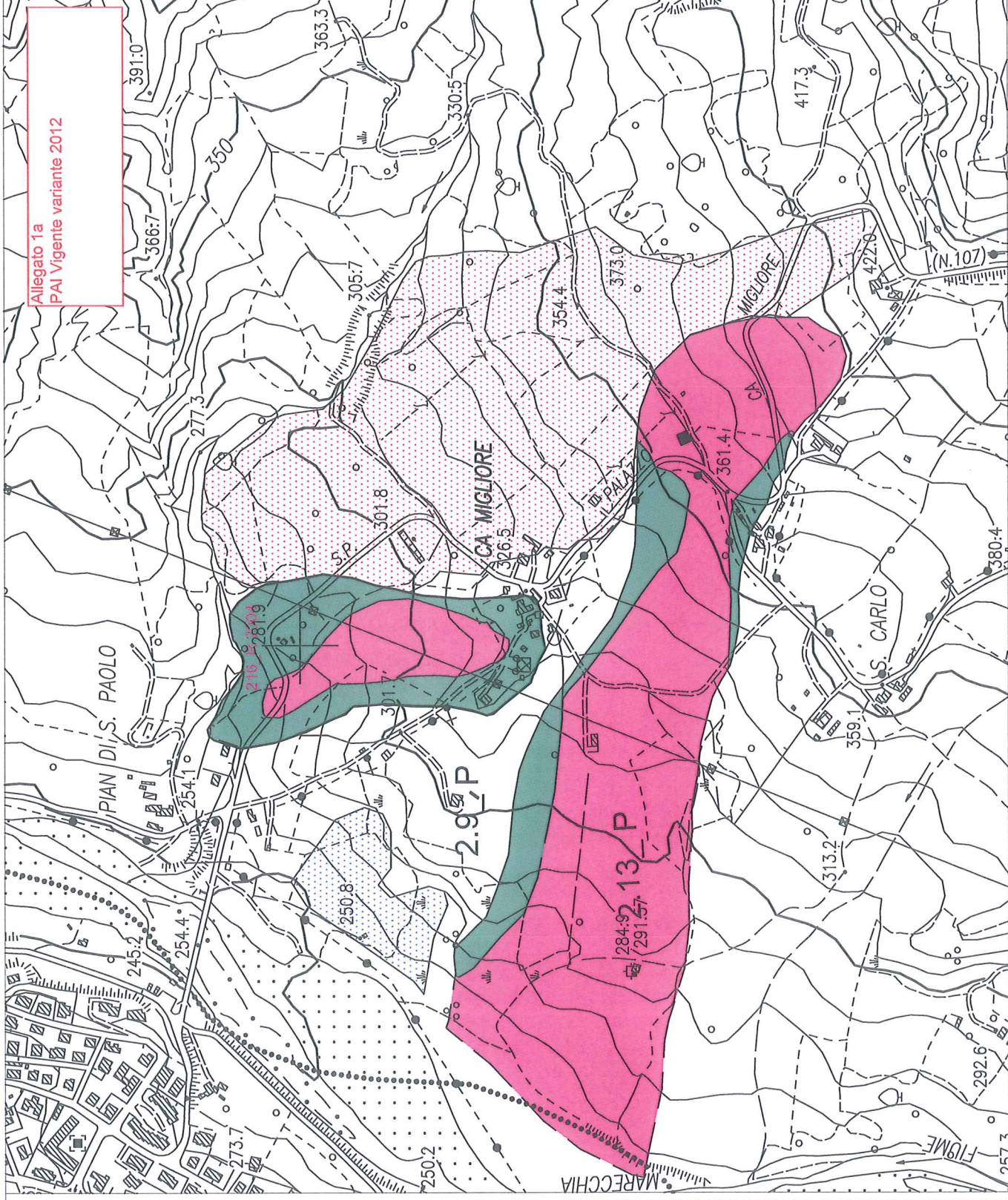

Legenda

- Limite dell'Autorità di Bacino
- FASCE FLUVIALI**
- Aveo (art.8)
- Fascia con probabilità di inondazione corrispondente a piene con tempi di ritorno fino a 200 anni nella situazione pre-venimenti (art. 9)
- AVI - Fascia ad alta vulnerabilità idrologica
- Delimitazione della fascia di territorio con probabilità di inondazione corrispondente a piene con tempi di ritorno fino a 500 anni (art. 10)
- AREE DI VERSANTE IN CONDIZIONI DI DISSESTO**
- Cabarchi (art.14)
- Area in dissesto per fenomeni in atto (art. 14)
- Area di possibile influenza del dissesto nelle frane di creta (art. 15)
- Area di possibile evoluzione del dissesto e frane quiescenti (art. 16)
- Abitanti dichiarati da consolidare ex L.445/1908 nel territorio della Regione Emilia-Romagna (Art. 14, comma 3 lett. c; Art. 15, comma 3 lett. e; Art. 16, comma 3 lett. d)
- Area verificate (art. 17)
- AREE IN DISSESTO DA ASSOGGETTARE A VERIFICA (ART. 17)**
- Attiva
- Quiescente
- Area non cartografabile attiva
- Area non cartografabile quiescente
- Contorno idrografico di area a rischio eroso da moto elevato
- RM_F (Prememorato di cui all'Allegato 2A)
- RM_C Contorno idrografico di area a pericolosità elevata da moto elevato
- RM_P (Prememorato di cui all'Allegato 2B)

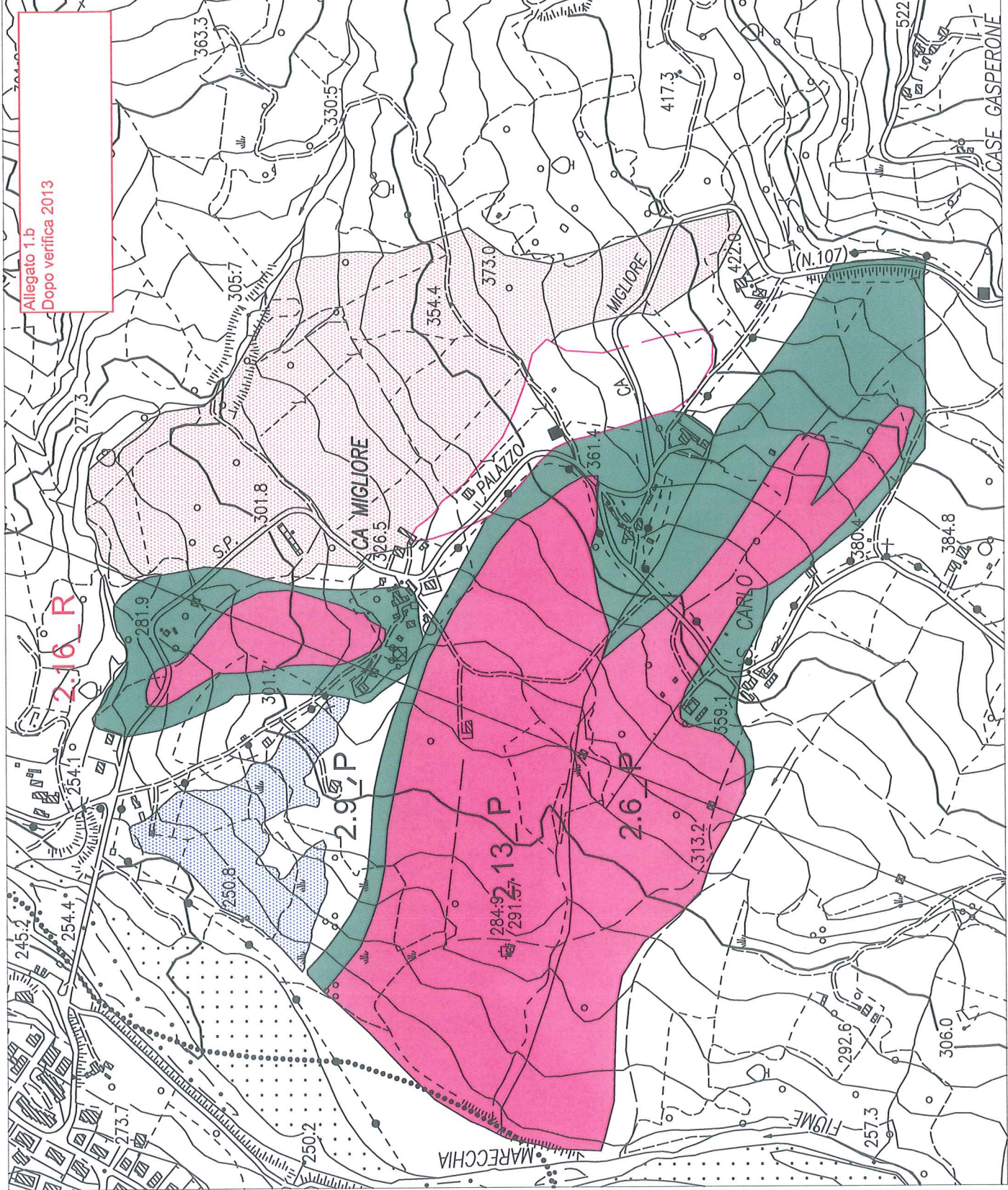
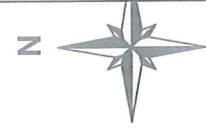

Comune di: **COMUNE DI MAIOLO**
 PROVINCIA DI RIMINI

Oggetto: **INDAGINE GEOLOGICO-TECNICA - CONDOTTA IN OTTEMPERANZA ALL'ART. 17 DELLE NORME DI PIANO STRALCIO PER L'ASSETTO IDROGEOLOGICO (PAU) DEI Fiumi MARECCHIA-CONCA, SU UN'AREA IN LOCALITÀ PIAN DI SAN PAOLO INDIVIDUATA NEGLI STRUMENTI URBANISTICI COME ZONA DI COMPETAMENTO BI**

Committente: **SIGG. DONATA VALENTINI, RENDETTA VALENTINI E MANUELA VALENTINI**

Titolo: **ALLEGATO J3 : PROPOSTA DI PERIMETRAZIONE PAI**

Legenda

Limite dell'Autorità di Bacino

FASCE FLUVIALI

- Alveo (art. 8)
- Fascia con probabilità di inondazione corrispondente a piene con tempi di ritorno fino a 200 anni nella situazione pre-intervento (art. 9)
- AV - Fascia ad alta vulnerabilità idrologica
- Delimitazione della fascia di territorio con probabilità di inondazione corrispondente a piene con tempi di ritorno fino a 500 anni (art. 10)

AREE DI VERSANTE IN CONDIZIONI DI DISSESTO

- Calanchi (art. 14)
- Aree in dissesto per fenomeni in atto (art. 14)
- Aree di possibile influenza del dissesto nelle frane di crollo (art. 15)
- Aree di possibile evoluzione del dissesto e frane quietanti (art. 16)
- Abitadi dichiarati da consolidare ex L. 445/1998 nel territorio della Regione Emilia-Romagna (Art. 14, comma 3 lett. c; Art. 15, comma 3 lett. e; Art. 16, comma 3 lett. g)
- Aree verificate (art. 17)

AREE IN DISSESTO DA ASSOGGETTARE A VERIFICA (ART. 17)

- Attiva
- Quiescente

Area non cartografabile attiva

Area non cartografabile quiescente

INL_R Perimetrazione di un'area a rischio
 INL_P Perimetrazione di un'area a rischio

N

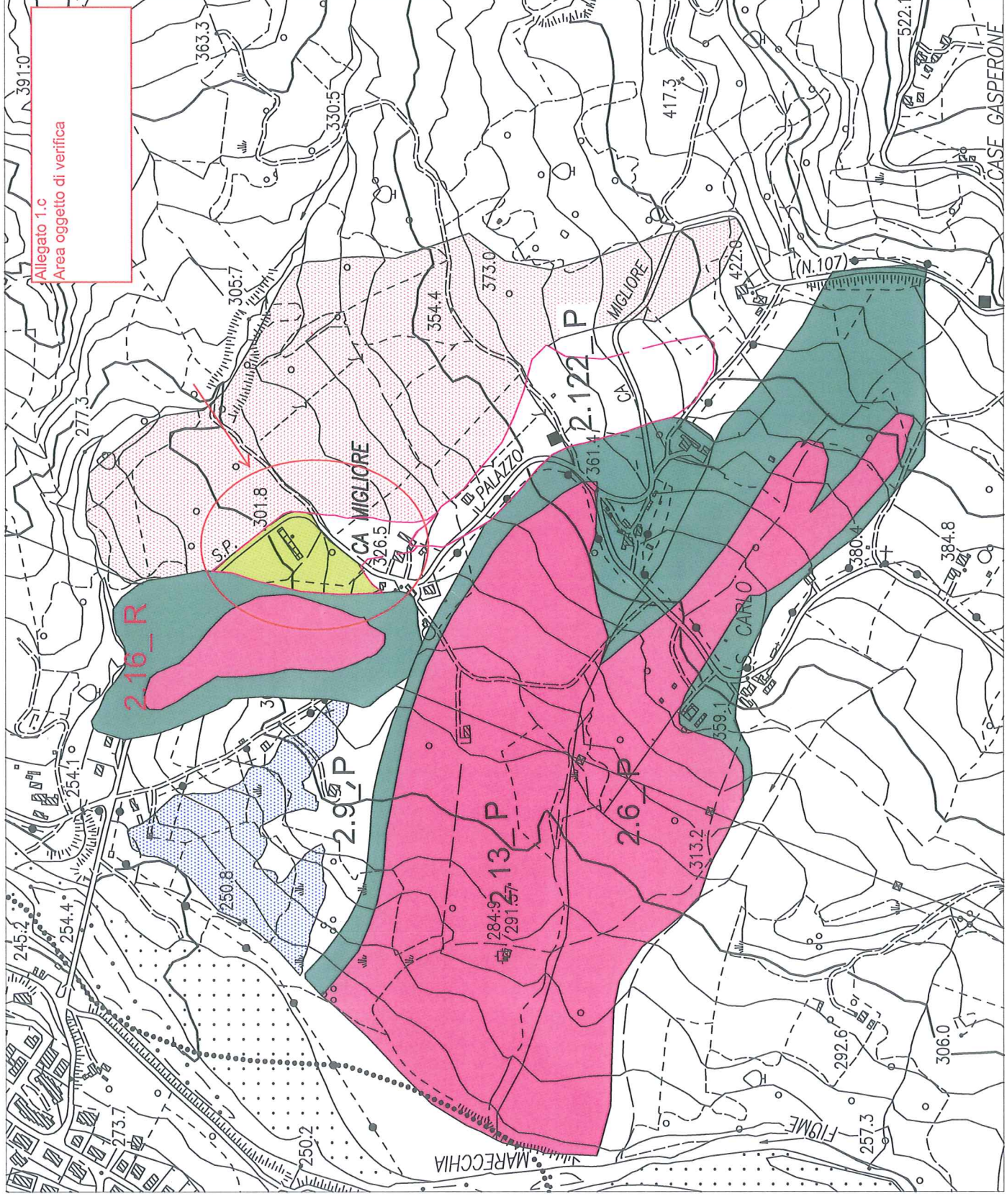

Allegato 1.c
 Area oggetto di verifica

CASE GASPERONE

Studio Geologico Stefani - Studio di geologia tecnica e ambientale
 Via dell'Industria, 6 - 41018 FERRARA - TEL. 0532/410184 - 0532/410185 - FAX 0532/410181

Comune di:
COMUNE DI MAIOLO
 PROVINCIA DI RIMINI

Oggetto:
 INDAGINE GEOLOGICO-TECNICA CONDOTTA IN OTTEMPERANZA ALL'ART. 17 DELLE NORME DI PIANO STRALCIO PER L'ASSETTO IDROLOGICO (PAI) DEI FIUMI MARECCHIA-CONCA, SU UN'AREA IN LOCALITA' PIAN DI SAN PAOLO INDIVIDUATA NEGLI STRUMENTI URBANISTICI COME ZONA DI COMPATAMENTO BI

Committente:
 SIGG. DONATA VALENTINI; BENEDETTA VALENTINI E MANUELA VALENTINI

Titolo:
 ALLEGATO J3 : PROPOSTA DI PERIMETRAZIONE PAI

Legenda

- Limite dell'Autorità di Bacino
- FASCE FLUVIALI**
 - Alveo (art.9)
 - Fascia con probabilità di inondazione corrispondente a piene con tempi di ritorno fino a 200 anni nella situazione pre-interventi (art. 9)
 - AVI - Fascia ad alta vulnerabilità idrologica
 - Delimitazione della fascia di territorio con probabilità di inondazione corrispondente a piene con tempi di ritorno fino a 500 anni (art. 10)
- AREE DI VERSANTE IN CONDIZIONI DI DISSESTO**
 - Calanchi (art.14)
 - Aree in dissesto per fenomeni in atto (art. 14)
 - Aree di possibile influenza del dissesto nelle frange di crinale (art. 15)
 - Aree di possibile evoluzione del dissesto e frange quietescenti (art. 16)
 - Abitanti dichiarati da consolidare ex L.445/1908 nel territorio della Regione Emilia-Romagna (Art. 14, comma 3 lett. e, Art. 15, comma 3 lett. e, Art. 16, comma 3 lett. c)
 - Aree verificate (art. 17)
- AREE IN DISSESTO DA ASSOGGETTARE A VERIFICA (ART. 17)**
 - Attiva
 - Quietescente
- Area non cartografabile attiva
- Area non cartografabile quietescente
- Codice identificativo di area a rischio: elemento del nido reverso
- NU_10 Perimetrazione di cui all'articolo 20
- NU_5 Codice identificativo di area a pericolosità elevata da manto elevata
- NU_6 Perimetrazione di cui all'articolo 20

Allegato 1d
 Modifica della perimetrazione e
 classificazione PAI

