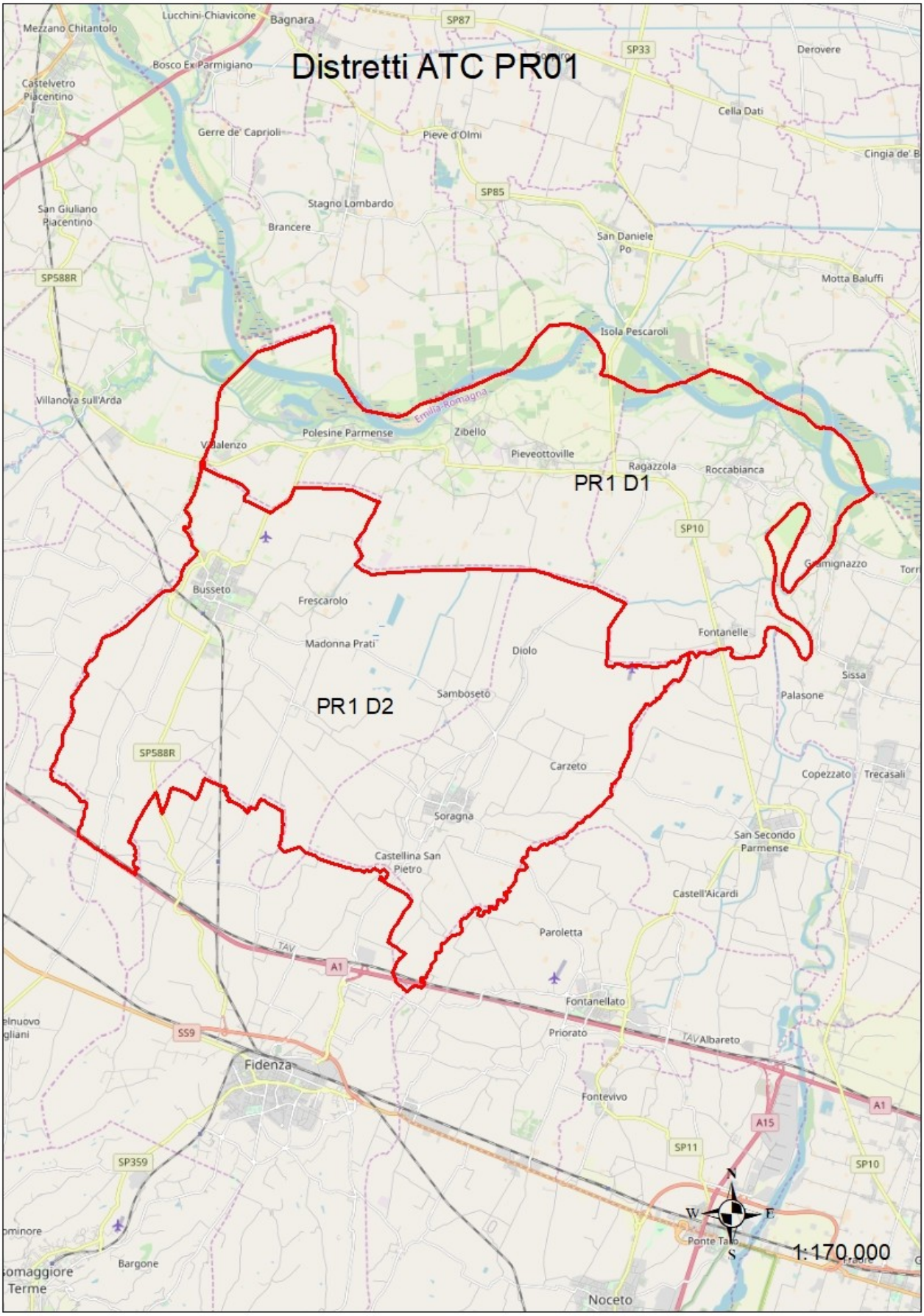
Distretti ATC PR01
PR1 D1
PR1 D2
Mezzano Chitantolo
Lucchini-Chiavicone
Bagnara
SP87
SP33
Derovere
Bosco Ex Parmigiano
Castelvetro Piacentino
Cella Dati
Gerre de' Caprioli
Pieve d'Olmi
Cingia de' B
SP85
Stagno Lombardo
San Giuliano Piacentino
Brancere
San Daniele Po
SP588R
Motta Baluffi
Isola Pescaroli
Villanova sull'Arda
Emilia-Romagna
Polesine Parmense
Zibello
Villalenzo
Pieveottoville
Ragazzola
Roccabianca
SP10
Busseto
Frescarolo
Fontanelle
Madonna Prati
Diolo
Sissa
Samboseto
Palasone
SP588R
Carzeto
Copezzato
Trecasali
Soragna
San Secondo Parmense
Castellina San Pietro
Castell'Aicardi
Paroletta
TAV
A1
Fontanellato
SS9
Priorato
TAV Albareto
Fidenza
Fontevivo
A15
A1
SP11
SP10
SP359
N
W
E
S
Ponte Taro
1:170.000
Bargone
Noceto

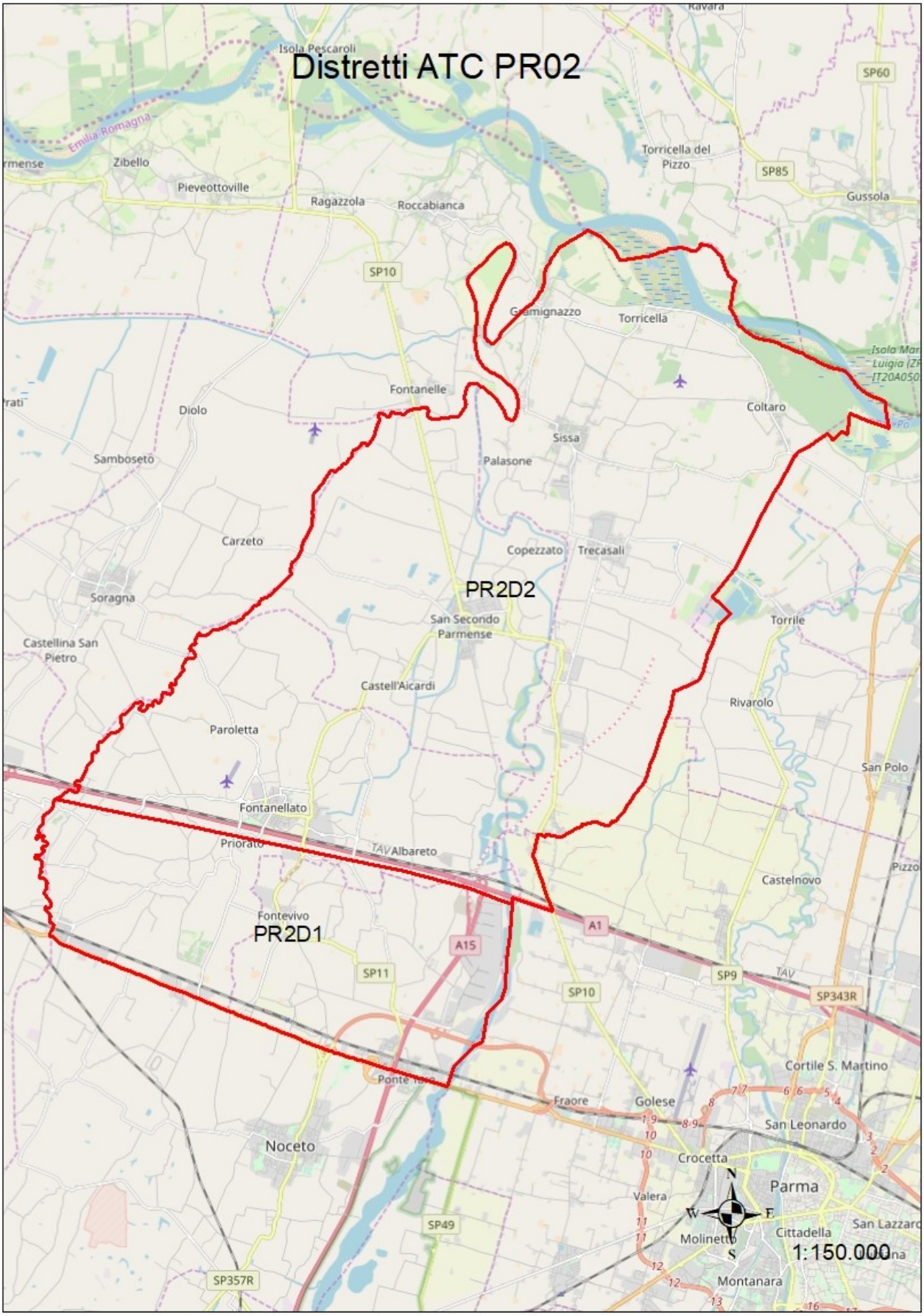
Distretti ATC PR02
PR2D2
PR2D1
Isola Pescaroli
Emilia-Romagna
Zibello
Pieveottoville
Ragazzola
Roccabianca
Torricella del Pizzo
SP60
SP85
Gussola
SP10
Gramignazzo
Torricella
Fontanelle
Diolo
Coltaro
Sissa
Samboseto
Palasone
Carzeto
Copezzato
Trecasali
Soragna
San Secondo Parmense
Torrile
Castellina San Pietro
Castell'Aicardi
Rivarolo
Paroletta
San Polo
Fontanellato
Priorato
TAV
Albareto
Castelnovo
Fontevivo
A1
A15
SP11
SP9
SP343R
Cortile S. Martino
Fraore
Golese
San Leonardo
Noceto
Crocetta
Parma
Valera
Cittadella
Molinetto
SP49
Montanara
SP357R
N
W
E
S
1:150.000

Distretti ATC PR03
PR3 D1
PR3 D2
Casalmaggiore
Parma
Sant'Ilario d'Enza
Torrile
Colorno
Mezzano Superiore
Mezzano Inferiore
Casale
Mazzabue
Rivarolo
Castelnovo
Pizzolese
Pedrignano
Cortile S. Martino
San Leonardo
Beneceto
San Donato
Gattatico
Praticello
Olmo
Enzola
San Sisto
Sorbolo a Levante
Martorano
Taneto
Calerno
Gaida
Lemignano
Collecchio
Porporano
Alberi di Vigatto
Botteghino
Monticelli Terme
Corcagnano
Vigatto
Fraore
Crocetta
Molinetto
Cittadella
Lubiana
Montanara
Marore
Valera
Coenzo
Casalbellotto
Fossa Caprara
Roncadello
Cogozzo
Quattrocase
Vicomoscano
Ponteterra
Sabbioneta
Capella
Vicobellignano
Vicoboneghisio
Martignana di Po
Gussola
Torricella del Pizzo
Torricella
Gramignazzo
Coltaro
Sissa
Palasone
Copezzato
Trecasali
San Secondo Parmense
Albareto
Roccabianca
Rivarolo del Re ed Uniti
Mezzana Sant'Antonio
Isola Maria Luigia (ZPS IT20A0503)
Parco Golena del Po
IT4030023 SIC-ZPS Fontanili di Gattatico
A1
A15
SP9
SP10
SP49
SP15
SP56
SP72
SP62R
SP38
SP111
SP67
SP343R
TAV
N
S
W
E
1:170.000

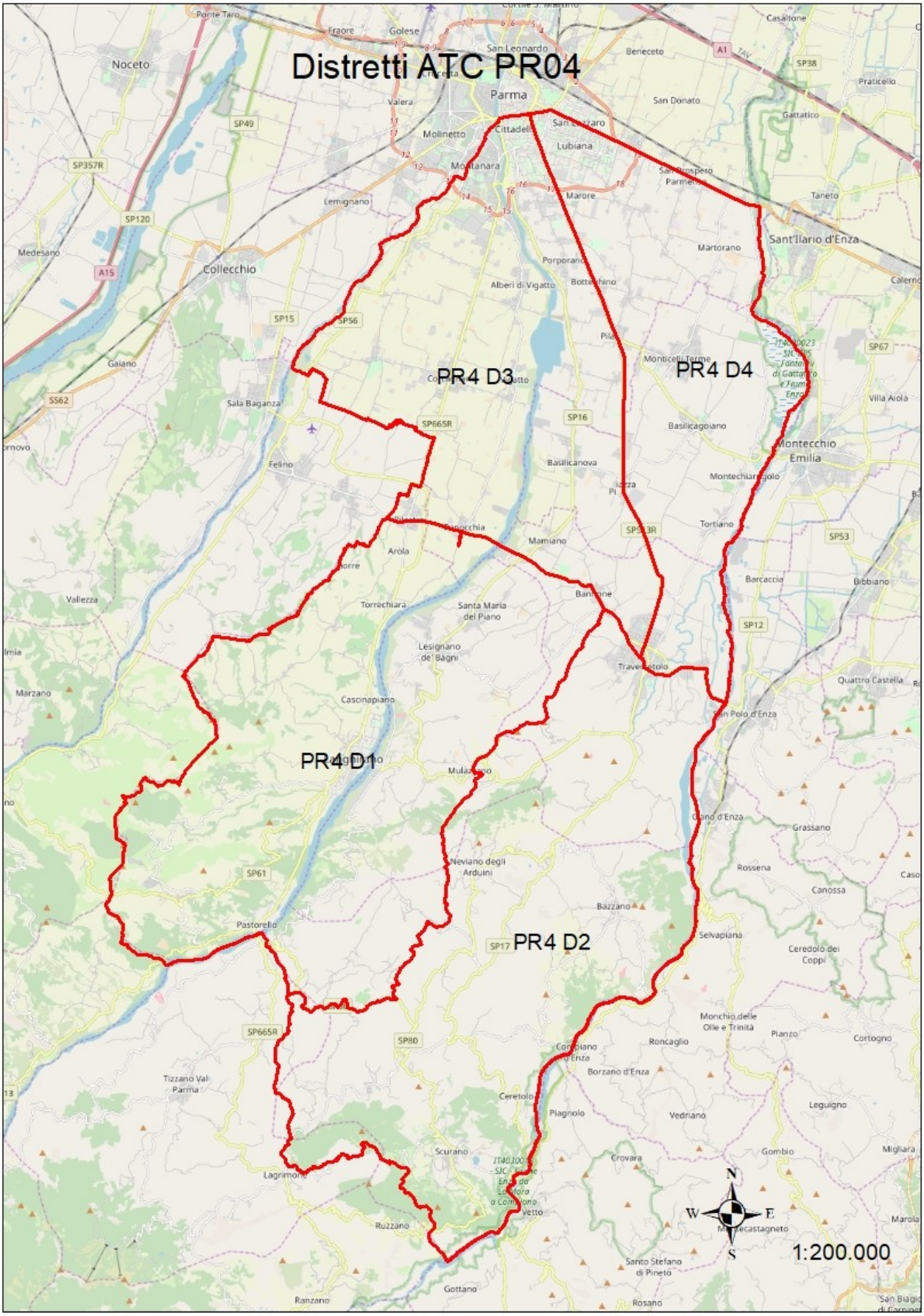
Distretti ATC PR04
PR4 D1
PR4 D2
PR4 D3
PR4 D4
Parma
Noceto
Collecchio
Sant'Ilario d'Enza
Montecchio Emilia
N
W
E
S
1:200.000

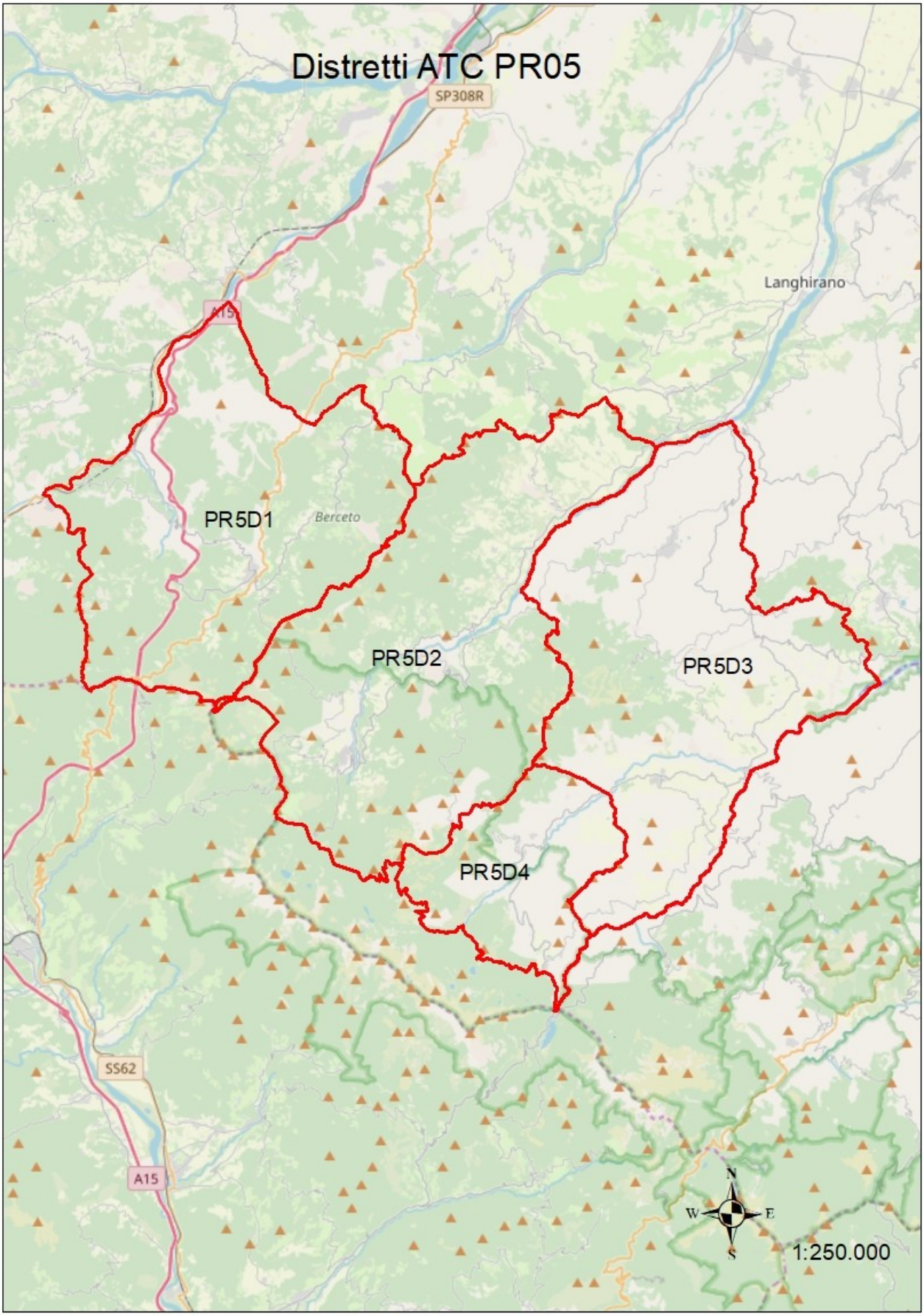
Distretti ATC PR05
SP308R
Langhirano
A15
PR5D1
Berceto
PR5D2
PR5D3
PR5D4
SS62
A15
N
W
E
S
1:250.000

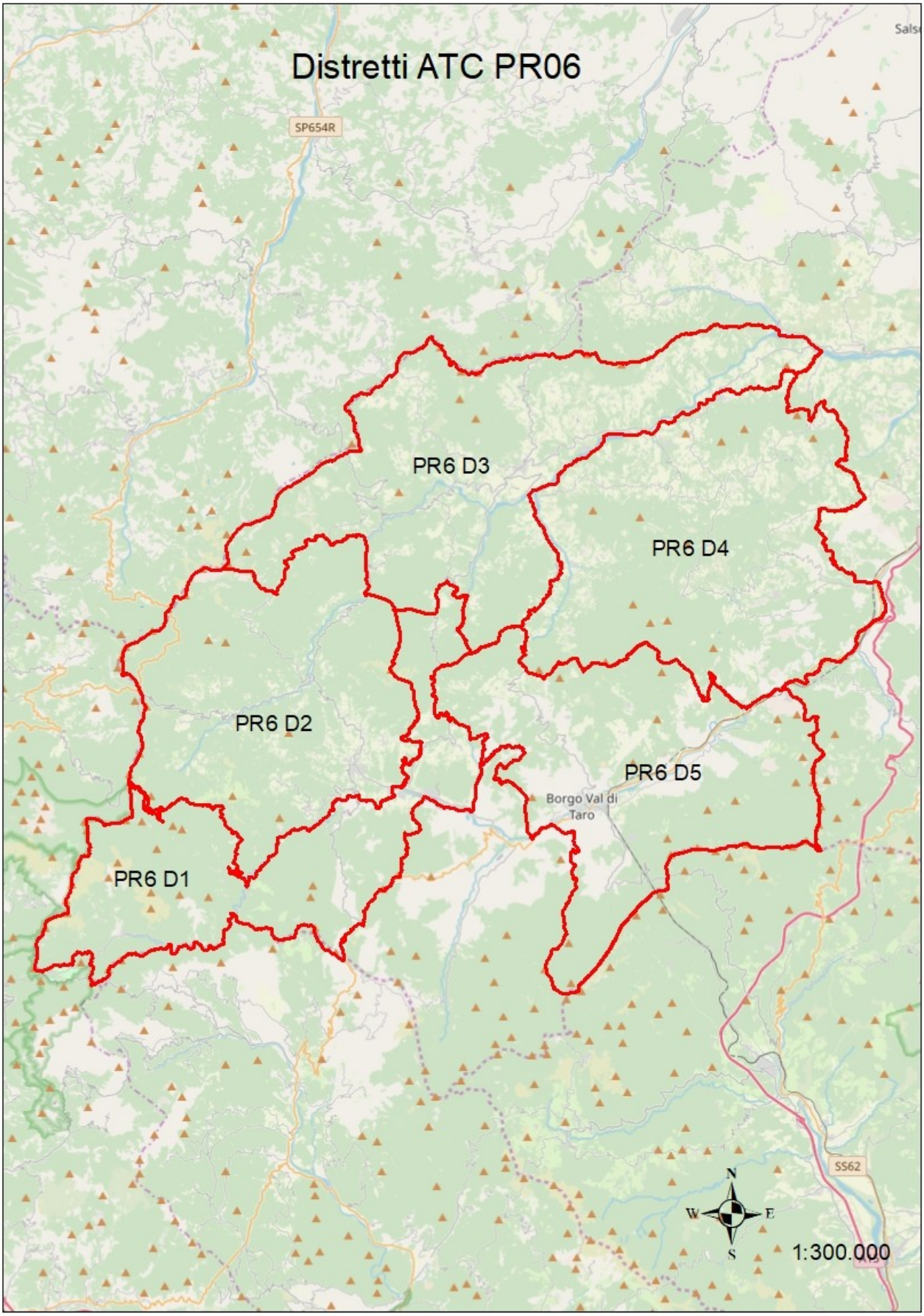
Distretti ATC PR06
SP654R
PR6 D3
PR6 D4
PR6 D2
PR6 D5
Borgo Val di Taro
PR6 D1
SS62
N
W
E
S
1:300.000

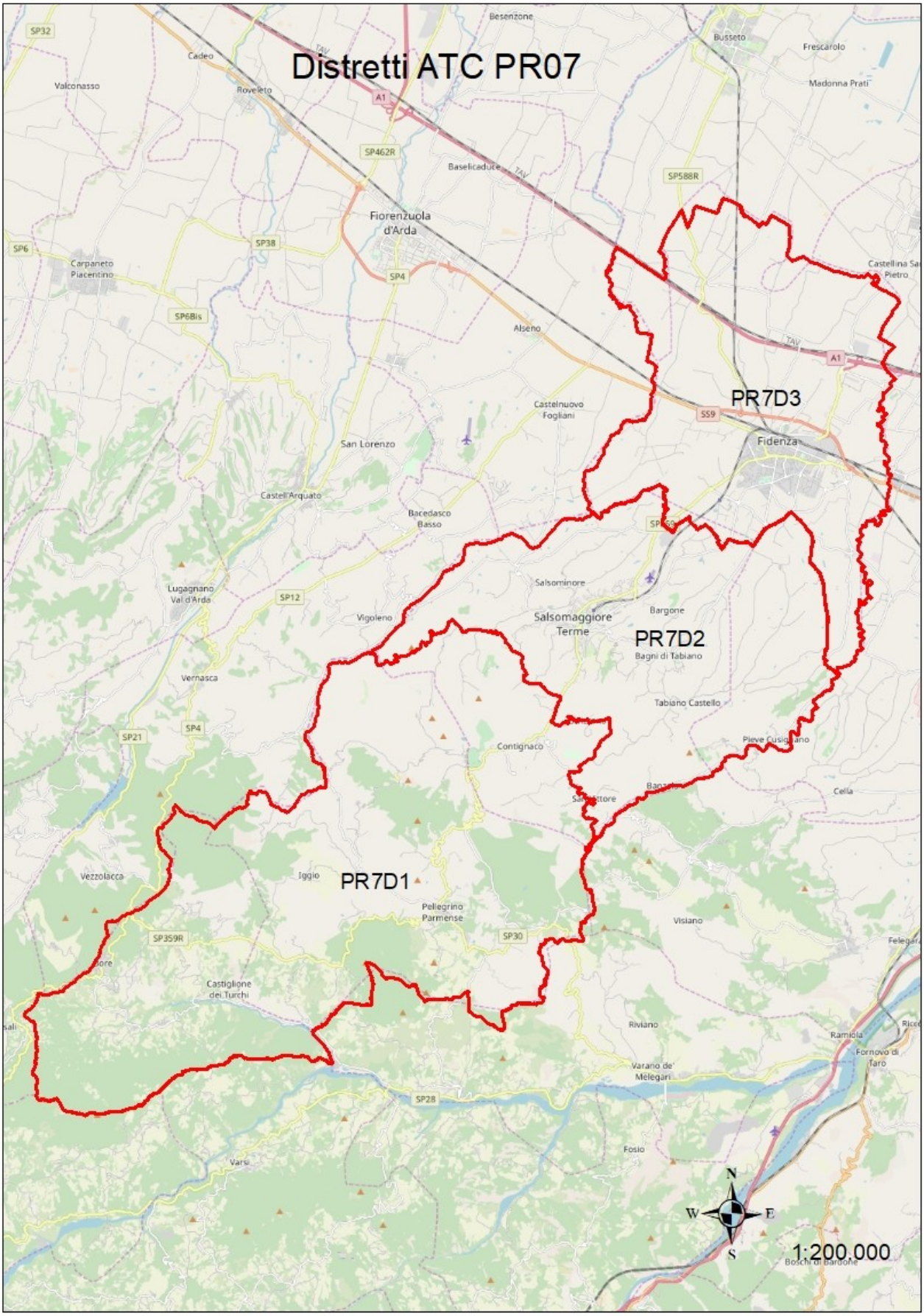
Distretti ATC PR07
PR7D1
PR7D2
PR7D3
Besenzone
Busseto
Frescarolo
Madonna Prati
Cadeo
Valconasso
Roveleto
Baselicaduce
Fiorenzuola d'Arda
Carpaneto Piacentino
Castellina San Pietro
Alseno
Castelnuovo Fogliani
Fidenza
San Lorenzo
Castell'Arquato
Bacedasco Basso
Lugagnano Val d'Arda
Vigoleno
Salsominore
Salsomaggiore Terme
Bargone
Bagni di Tabiano
Tabiano Castello
Vernasca
Contignaco
Pieve Cusignano
Cella
Vezzolacca
Iggio
Pellegrino Parmense
Visiano
Castiglione dei Turchi
Riviano
Ramiola
Fornovo di Taro
Varano de' Melegari
Fosio
Varsi
Boschi di Bardone
N
W
E
S
1:200.000

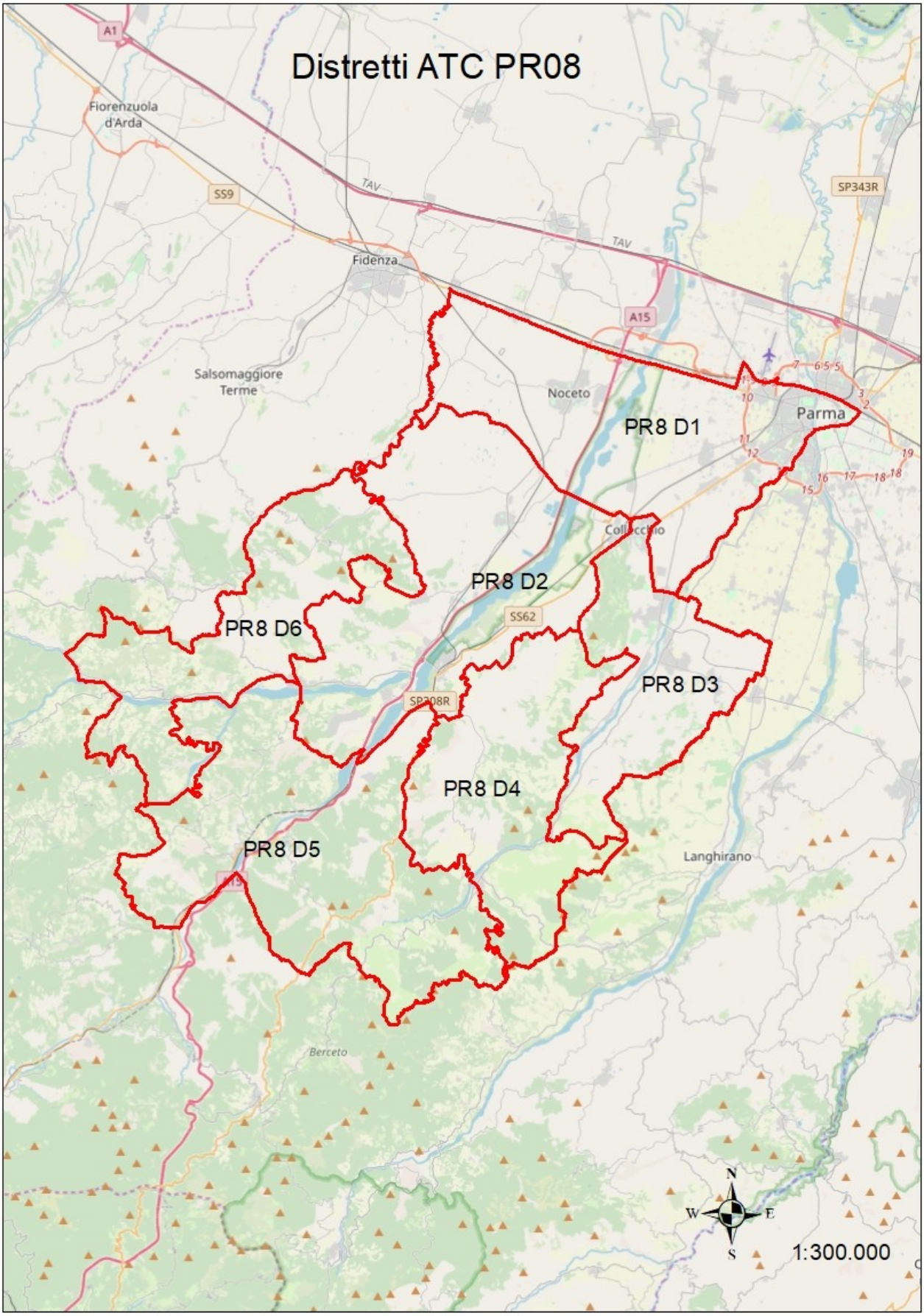
Distretti ATC PR08
A1
Fiorenzuola d'Arda
SS9
TAV
TAV
Fidenza
SP343R
A15
Salsomaggiore Terme
Noceto
Parma
PR8 D1
Collecchio
PR8 D2
SS62
PR8 D6
PR8 D3
SP308R
PR8 D4
PR8 D5
Langhirano
Berceto
N
W
E
S
1:300.000

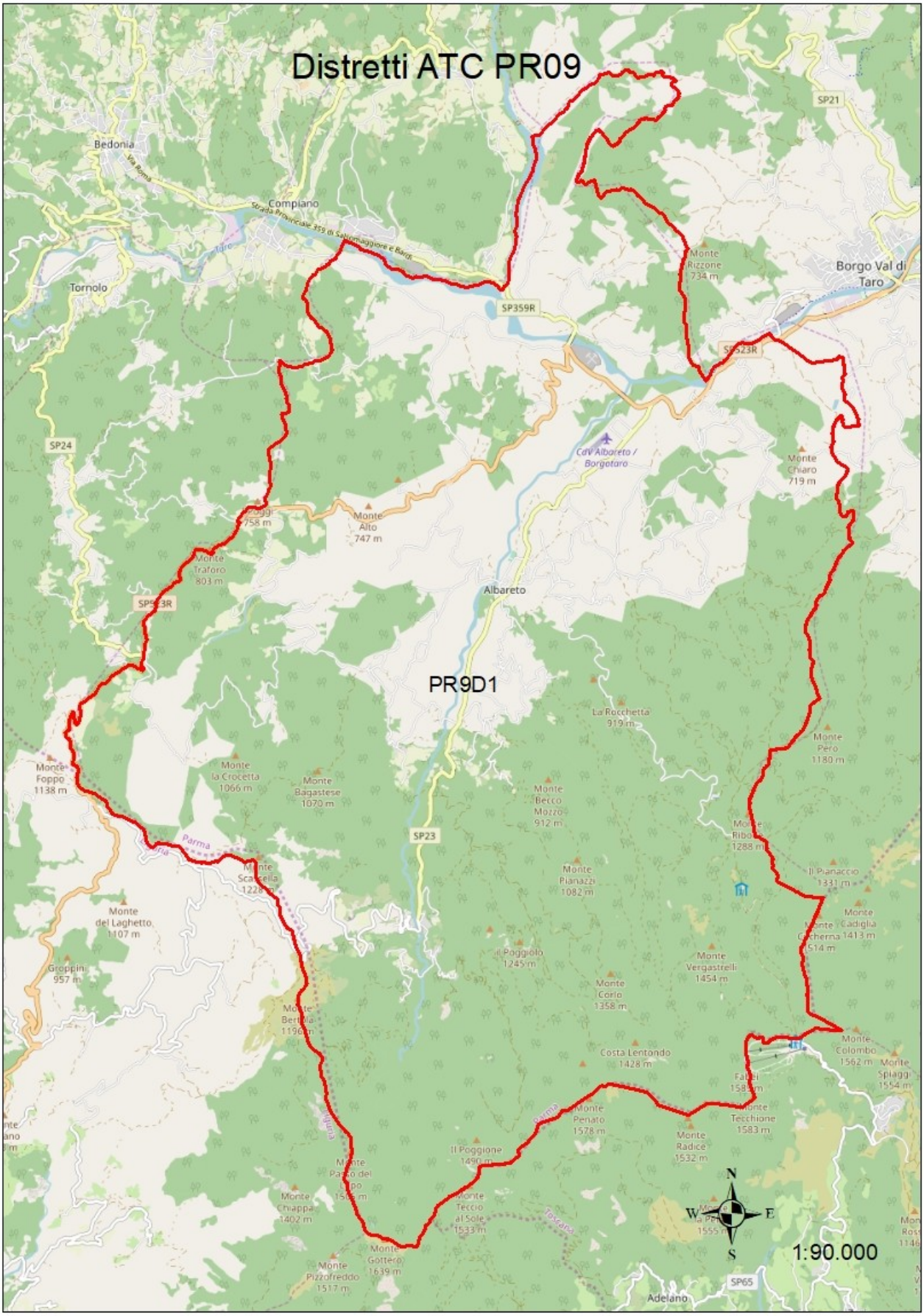
Distretti ATC PR09
PR9D1
1:90.000
N
S
E
W
Bedonia
Compiano
Tornolo
Borgo Val di Taro
Albareto
Adelano
SP21
SP359R
SP523R
SP24
SP23
SP65
Monte Rizzone 734 m
Monte Chiaro 719 m
Monte Alto 747 m
Monte Traforo 803 m
La Rocchetta 919 m
Monte Pero 1180 m
Monte Foppo 1138 m
Monte la Crocetta 1066 m
Monte Bagastese 1070 m
Monte Becco Mozzo 912 m
Monte Pianazzi 1082 m
Il Pianaccio 1331 m
Monte del Laghetto 1107 m
Groppini 957 m
Il Poggiolo 1245 m
Monte Vergastrelli 1454 m
Monte Corio 1358 m
Costa Lentondo 1428 m
Monte Colombo 1562 m
Monte Penato 1578 m
Monte Tecchione 1583 m
Monte Radice 1532 m
Il Poggione 1490 m
Monte Teccio al Sole 1533 m
Monte Chiappa 1402 m
Monte Gottero 1639 m
Monte Pizzofreddo 1517 m
Parma
Taro