

**ZONE DI RIFUGIO DA ISTITUIRE PER LA STAGIONE VENATORIA 2017/2018 NEL TERRITORIO DI RIMINI**

A.T.C	DENOMINAZIONE	COMUNE	SASP (ha)
<b>1</b>	<b>SAN ROCCO</b>	<b>SALUDECIO - MORCIANO</b>	<b>807,92</b>
<b>Confini</b>	<p>Partendo dalla rotonda situata di fronte al Santuario di Santa Maria del Monte (Strada Provinciale 44 angolo S.P. n. 59 - Via Pulzona), si prosegue verso nord percorrendo prima la Via Santa Maria del Monte e poi la Strada provinciale 44 sino all'intersezione con Via dei Poggi. Qui si gira a sinistra e si prosegue verso ovest fino all'Agriturismo "Torre del Poggio". Da qui si prosegue verso ovest fino alla "carraia Ventena", per poi proseguire verso sud lungo la S.P. n. 17 fino all'intersezione, in località "Monte del Prete Basso", con la Via Peschiere. Qui si gira a sinistra e la si prosegue in direzione est fino all'incrocio con la Via Vallicella. Qui si gira a destra e la si percorre fino all'intersezione con la S.P. n. 44; si segue quindi questa fino all'incrocio con la S.P. n. 133 (Via San Giuseppe) che si percorre fino alla località San Giuseppe. Da qui si prende la carraia che si collega alla Via Molini Venturi presso il Molino Venturi; quindi si segue quest'ultima per 1310 metri e poi si segue la carraia che si collega a Via Monte Tacino. Si segue Via Monte Tacino fino all'incrocio con la S.P. 59 (Via Pulzona) quindi si prosegue lungo la S.P. n. 59 fino al punto di partenza.</p>		
<b>2</b>	<b>NOVAFELTRIA</b>	<b>NOVAFELTRIA</b>	<b>121,02</b>
<b>Confini</b>	<p>Partendo dalla SP 258 "Marecchiese" in località Novafeltria si prende la SP 8 in direzione Sant'Agata Feltria fino al bivio con la Strada Comunale per Sartiano. Si prosegue lungo questa ultima e superata la località Case Angeletti, al bivio successivo si prende la strada comunale che riporta sulla SP 258 in località "le Porte", da qui si percorre la SP 258 in direzione Novafeltria fino a raggiungere il punto di partenza.</p>		

A.T.C	DENOMINAZIONE	COMUNE	SASP (ha)
<b>1</b>	<b>SAN ROCCO</b>	<b>SALUDECIO - MORCIANO</b>	<b>807,92</b>

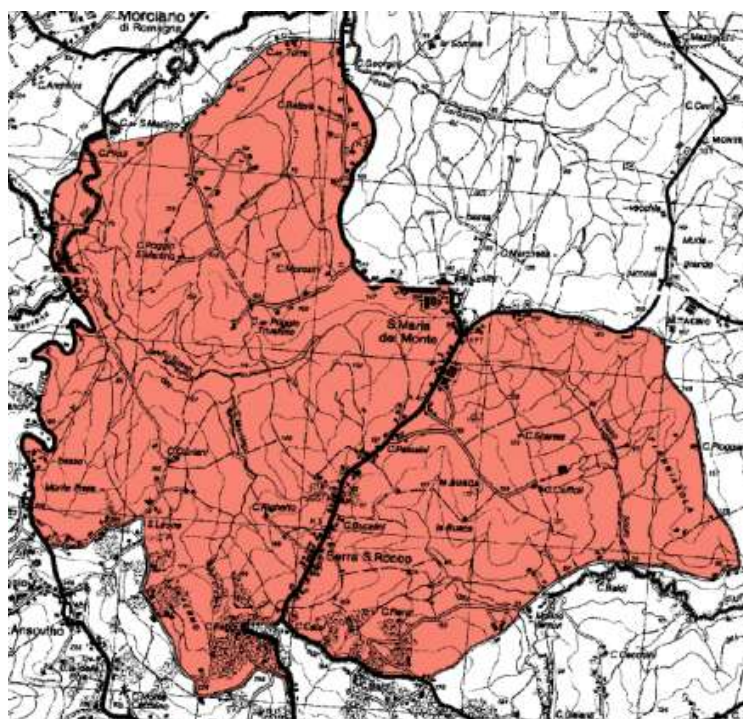

A.T.C	DENOMINAZIONE	COMUNE	SASP (ha)
2	NOVAFELTRIA	NOVAFELTRIA	121,02

