

**PLANIMETRIA AREA RICHIESTA PER NURSERY**  
**scala 1:5000**

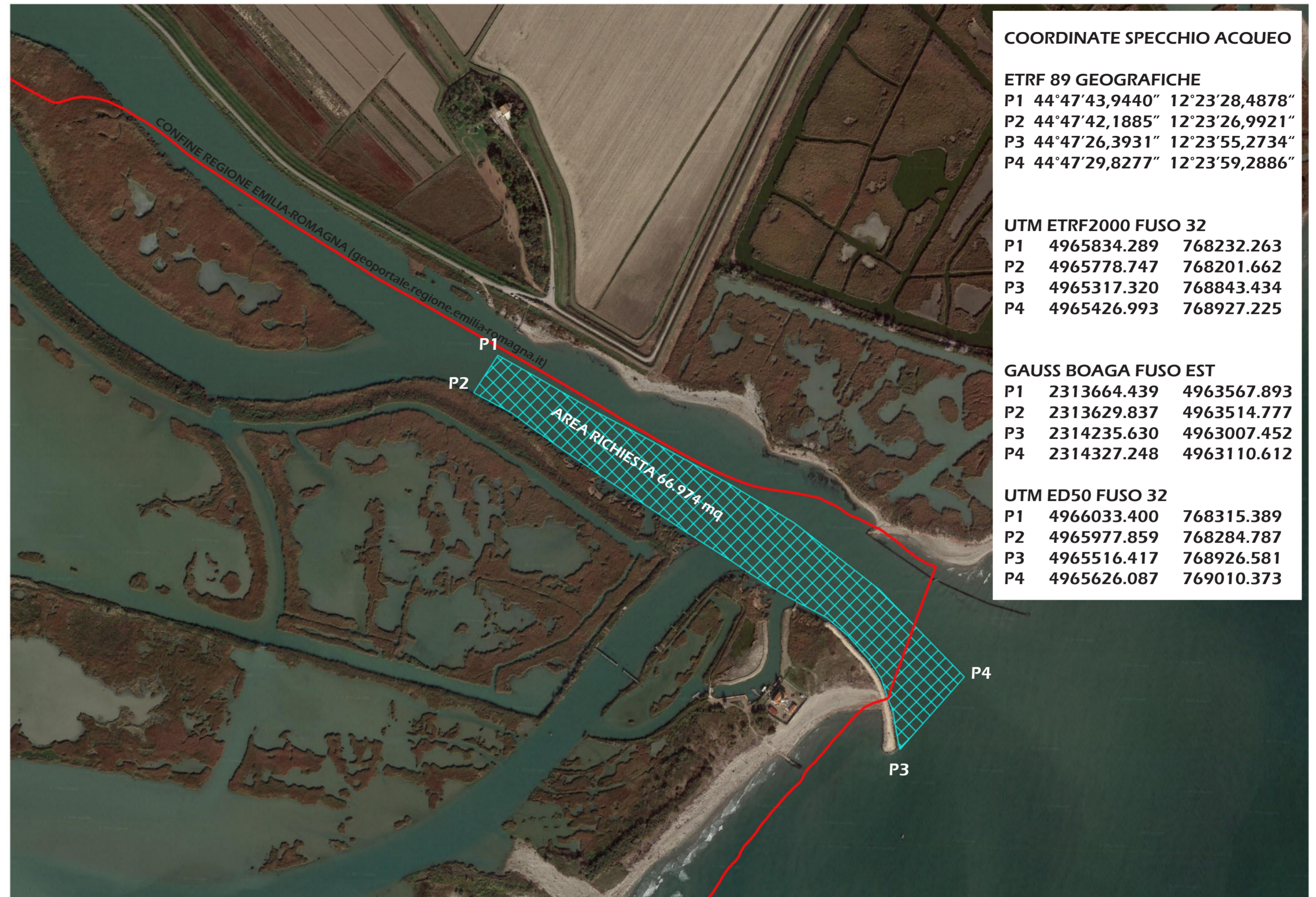

**COORDINATE SPECCHIO ACQUEO**

**ETRF 89 GEOGRAFICHE**  
 P1 44°47'43,9440" 12°23'28,4878"  
 P2 44°47'42,1885" 12°23'26,9921"  
 P3 44°47'26,3931" 12°23'55,2734"  
 P4 44°47'29,8277" 12°23'59,2886"

**UTM ETRF2000 FUSO 32**  
 P1 4965834.289 768232.263  
 P2 4965778.747 768201.662  
 P3 4965317.320 768843.434  
 P4 4965426.993 768927.225

**GAUSS BOAGA FUSO EST**  
 P1 2313664.439 4963567.893  
 P2 2313629.837 4963514.777  
 P3 2314235.630 4963007.452  
 P4 2314327.248 4963110.612

**UTM ED50 FUSO 32**  
 P1 4966033.400 768315.389  
 P2 4965977.859 768284.787  
 P3 4965516.417 768926.581  
 P4 4965626.087 769010.373

STUDIO TECNICO di PROGETTAZIONE  
 Geom. BONDI GIANNI  
 Via Roma n° 11 - 44021 Codigoro (FE) -  
 Tel. e Fax 0533/714613 - E-mail: bondi.gianni@libero.it

**COMUNE DI GORO**  
 Provincia di Ferrara

**RICHIESTA DI ISTITUZIONE  
 DELL' A.T.B. FOCE DEL PO DI GORO**

Ditta: Consorzio Unitario Novellame - Soc. Coop.  
 via Antonio Brugnoli n. 298 - 44020 Goro (FE) - p.iva 02079090383

TAVOLA  
**1** PLANIMETRIE

SCALA VARIE DATA Luglio 2022

IL PROGETTISTA  
 Firma Timbro

SI RISERVA AI TERMINI NORMATIVI LA PROPRIETA' DEL PRESENTE ELABORATO GRAFICO

**ESTRATTO PARCO DEL DELTA DEL PO\_Stazione Volano Mesola Goro**  
**scala 1:10.000**



**ESTRATTO RETE NATURA 2000**  
**scala 1:10.000**

